

Vervoer

Zeevaart

De Algemene Directie Statistiek en Economische Informatie biedt onpartijdige statistische informatie. De informatie wordt conform de wet verspreid, meer bepaald voor wat betreft de privacy.

De statistieken worden ingedeeld in acht domeinen:

- Algemeen
- Grondgebied en leefmilieu
- Bevolking
- Samenleving
- Economie en financiën
- Landbouw en vergelijkbare activiteiten
- Industrie
- Diensten, handel en vervoer

Alle rechten voorbehouden. Het vertalen, bewerken, reproduceren op welke wijze dan ook, inbegrepen fotografie en microfilm, is niet toegelaten, tenzij met schriftelijke machtiging vanwege de Algemene Directie Statistiek en Economische Informatie. Het citeren van korte uittreksels als toelichting of bewijsvoering in een artikel, een boekbespreking of een boek is evenwel toegestaan, mits de bron duidelijk en nauwkeurig wordt vermeld.

Verantwoordelijke uitgever: A. VERSONNEN

© 2008, **ALGEMENE DIRECTIE STATISTIEK EN ECONOMISCHE INFORMATIE** | uitgever
B-1000 Brussel – Leuvenseweg 44

Vervoer

Zeevaart

2007

Inhoudsopgave

Toelichting.....	1
I. Evolutie 2002-2007	
Tabel 1. Aantal en tonnenmaat van de binnengevaren zeeschepen (in 1000 brutoregisterton).....	4
Tabel 2. Aantal en tonnenmaat van de buitengevaren zeeschepen (in 1000 brutoregisterton).....	6
Grafiek 1. Binnengevaren zeeschepen in alle Belgische havens.....	8
Grafiek 2. Buitengevaren zeeschepen in alle Belgische havens.....	9
Tabel 3. Aantal en gewicht (in 1000 ton) van de goederen naar vrachttype van de binnengevaren zeeschepen.....	10
Tabel 4. Aantal en gewicht (in 1000 ton) van de goederen naar vrachttype van de buitengevaren zeeschepen.....	14
Grafiek 3. Goederen naar vrachttype (inkomend) in alle Belgische havens	18
Grafiek 4. Goederen naar vrachttype (uitgaand) in alle Belgische havens.....	19
Tabel 5. Aantal binnengevaren zeeschepen volgens scheepstype.....	20
Tabel 6. Aantal buitengevaren zeeschepen volgens scheepstype.....	24
Grafiek 5. Binnengevaren zeeschepen volgens scheepstype in alle Belgische havens.....	28
Grafiek 6. Buitengevaren zeeschepen volgens scheepstype in alle Belgische havens.....	29
Tabel 7. Gewicht (in 1000 ton) van de goederen en aantal passagiers van de binnengevaren zeeschepen.....	30
Tabel 8. Gewicht (in 1000 ton) van de goederen en aantal passagiers van de buitengevaren zeeschepen.....	32
Grafiek 7. Goederen en passagiers van de binnengevaren zeeschepen in alle Belgische havens	34
Grafiek 8. Goederen en passagiers van de buitengevaren zeeschepen in alle Belgische havens	35
Tabel 9. Gewicht (in 1000 ton) van de goederen naar continent van lading.....	36
Tabel 10. Gewicht (in 1000 ton) van de goederen naar continent van lossing	40
Grafiek 9. Goederen naar continent van lading in alle Belgische havens.....	44
Grafiek 10. Goederen naar continent van lossing in alle Belgische havens	45

II. Statistieken 2007

Tabel 11.	Aantal en gewicht (in 1000 ton) van de goederen naar vrachtttype van de binnengevaren zeeschepen.....	48
Tabel 12.	Aantal en gewicht (in 1000 ton) van de goederen naar vrachtttype van de buitengevaren zeeschepen.....	50
Grafiek 11.	Goederen naar vrachtttype (inkomend).....	52
Grafiek 12.	Goederen naar vrachtttype (uitgaand)	53
Tabel 13.	Aantal en tonnenmaat van de binnengevaren zeeschepen (in 1000 brutoregister-ton) volgens scheepstype, gewicht (in 1000 ton) van de goederen en passagiers	54
Tabel 14.	Aantal en tonnenmaat van de buitengevaren zeeschepen (in 1000 brutoregister-ton) volgens scheepstype, gewicht (in 1000 ton) van de goederen en passagiers	57
Grafiek 13.	Binnengevaren zeeschepen volgens scheepstype (met goederen en passagiers)	60
Grafiek 14.	Buitengevaren zeeschepen volgens scheepstype (met goederen en passagiers)	61
Tabel 15.	Aantal en tonnenmaat van de binnengevaren zeeschepen (in 1000 brutoregister-ton) volgens tonnageklasse.....	62
Tabel 16.	Aantal en tonnenmaat van de buitengevaren zeeschepen (in 1000 brutoregister-ton) volgens tonnageklasse.....	64
Grafiek 15.	Aantal binnengevaren zeeschepen volgens BT klasse.....	66
Grafiek 16.	Aantal buitengevaren zeeschepen volgens BT klasse.....	67
Tabel 17.	Gewicht (in 1000 ton) van de inkomende goederen naar goederentype en nationaliteit van het schip	68
Tabel 18.	Gewicht (in 1000 ton) van de uitgaande goederen naar goederentype en nationaliteit van het schip	72
Grafiek 17.	Inkomende goederen naar goederentype	76
Grafiek 18.	Uitgaande goederen naar goederentype	77
Tabel 19.	Gewicht (in 1000 ton) van de goederen naar continent en land van lading, aantal passagiers.....	78
Tabel 20.	Gewicht (in 1000 ton) van de goederen naar continent en land van lossing, aantal passagiers.....	82
Kaart	Inkomende en uitgaande goederen naar voornaamste land van lading en lossing	86

Toelichting

Zeevaartstatistieken worden opgesteld met het oog op verschillende doeleinden. In de eerste plaats geven zij een beeld van de rol van de havens in de nationale economie. Daarnaast geven zij een kwantitatief beeld van het verkeer in de havens en vormen zij aldus een geschikte basis voor het opstellen van prognoses van toekomstige havenactiviteiten. Tenslotte geven zij een inzicht in de ontwikkeling van de ladingen en lossingen in de havens en vormen zij de basis voor de internationale vergelijking van deze activiteiten.

De bron van de zeevaartstatistieken is de Generale Verklaring, het Aangifteformulier voor container- en ro-ro-vervoer (Richtlijn 95/64/EG) en de gegevens van het Gemeentelijk Havenbedrijf Antwerpen, het Havenbestuur Brugge-Zeebrugge, de Haven Oostende en Havenbedrijf Gent.

Deze gegevens van de havenautoriteiten worden gebruikt vanaf het tweede halfjaar van 2004 (de gegevens van de Haven Oostende vanaf januari 2005, de gegevens van het havenbedrijf Gent vanaf januari 2006) waardoor de cijfers een ongewone evolutie kunnen vertonen.

Vanaf 2005 is er een verschuiving van het aantal zeeschepen volgens scheepstype (cfr. tabellen 5, 6, 13 en 14). Dit is het gevolg van het gebruik van de gegevens van de havenautoriteiten en van een wijziging in opzoeking van het scheepstype aan de hand van de naam van het schip.

De totaalgegevens van alle Belgische havens zijn uitgezonderd de bewegingen tussen de Belgische havens zelf en uitgezonderd de intraportuaire bewegingen.

Het brutogewicht van de goederen is inclusief de verpakking, maar exclusief het voertuig en de container, de ro-ro-eenheid of de varende eenheid.

Het eerste deel van deze jaarpublicatie bevat statistieken voor de periode 2002-2007. Zij geven een beeld van de evolutie van het aantal zeeschepen, de tonnenmaat en het scheepstype, het aantal en gewicht van de goederen, het vrachttype en het continent van lading of lossing, het aantal passagiers.

In het tweede deel worden deze variabelen verder gedetailleerd voor het referentiejaar.

Evolutie 2002-2007

ZEEVAARTSTATISTIEKEN 2002-2007

1.-AANTAL EN TONNENMAAT VAN DE BINNENGEVAREN ZEESCHEPEN (IN 1000 BRUTOREGISTERTON)

JAAR- EN MAANDCIJFERS	ALLE BELGISCHE HAVENS				ANTWERPEN			
	GELADEN		LEEG		GELADEN		LEEG	
	AANTAL	TONNEN- MAAT	AANTAL	TONNEN- MAAT	AANTAL	TONNEN- MAAT	AANTAL	TONNEN- MAAT
2002	25.472	392.228	6.036	54.877	10.000	173.847	4.362	41.622
2003	24.022	370.782	5.887	56.252	10.027	179.381	4.152	41.773
2004	24.291	403.459	5.563	48.182	10.754	202.655	4.111	34.971
2005	24.712	423.818	6.073	54.046	11.176	217.969	4.992	43.574
2006	24.456	443.800	5.550	43.542	11.345	230.960	4.384	33.681
2007	25.293	484.008	6.133	52.774	11.900	250.745	4.792	38.245
2007								
JANUARI	2.024	38.501	452	4.040	951	20.548	360	2.881
FEBRUARI	1.980	35.687	477	3.644	884	18.255	382	2.701
MAART	2.243	41.629	519	4.235	1.050	21.981	410	3.305
APRIL	2.098	39.622	516	4.401	994	20.376	404	2.967
MEI	2.172	41.670	500	4.384	1.007	21.354	388	3.210
JUNI	2.065	40.150	480	4.276	954	20.378	390	3.123
JULI	2.150	41.499	513	4.723	1.036	21.378	388	3.200
AUGUSTUS	2.061	39.882	527	4.451	1.003	21.399	419	3.458
SEPTEMBER	2.086	40.783	540	4.615	979	20.838	415	3.173
OKTOBER	2.301	44.391	541	4.497	1.084	22.766	404	3.133
NOVEMBER	2.120	40.599	530	4.888	971	20.596	422	3.548
DECEMBER	1.993	39.595	538	4.619	987	20.874	410	3.546

JAAR- EN MAANDCIJFERS	GENT (INCL. ZELZATE)				BRUGGE-ZEEBRUGGE			
	GELADEN		LEEG		GELADEN		LEEG	
	AANTAL	TONNEN- MAAT	AANTAL	TONNEN- MAAT	AANTAL	TONNEN- MAAT	AANTAL	TONNEN- MAAT
2002	1.801	24.358	948	3.187	9.065	157.224	1.012	11.972
2003	1.953	25.676	991	3.541	7.239	123.310	1.136	14.140
2004	2.094	27.348	980	3.221	6.689	133.894	937	13.166
2005	1.954	26.751	928	3.626	7.653	149.428	904	10.196
2006	2.058	29.068	1.011	3.540	7.806	159.113	1.001	10.073
2007	2.143	28.604	1.033	3.466	8.362	181.741	1.118	15.306
2007								
JANUARI	185	2.679	76	283	605	12.933	91	1.266
FEBRUARI	166	2.066	75	262	642	12.875	79	943
MAART	176	2.529	93	290	727	14.692	82	958
APRIL	181	2.322	83	349	677	15.099	98	1.515
MEI	191	2.277	86	305	721	15.826	96	1.206
JUNI	200	2.432	74	217	726	15.659	105	1.434
JULI	181	2.283	73	233	740	16.234	105	1.623
AUGUSTUS	176	2.154	95	308	717	15.771	99	1.004
SEPTEMBER	172	2.602	87	340	713	15.765	93	1.584
OKTOBER	176	2.501	94	305	753	16.757	99	1.325
NOVEMBER	165	2.316	98	289	684	15.224	75	1.336
DECEMBER	174	2.443	99	285	657	14.906	96	1.113

ZEEVAARTSTATISTIEKEN 2002-2007 (VERVOLG EN EINDE)

1.-AANTAL EN TONNENMAAT VAN DE BINNENGEVAREN ZEESCHEPEN (IN 1000 BRUTOREGISTERTON)

JAAR- EN MAANDCIJFERS	OOSTENDE				NIEUWPOORT			
	GELADEN		LEEG		GELADEN		LEEG	
	AANTAL	TONNEN- MAAT	AANTAL	TONNEN- MAAT	AANTAL	TONNEN- MAAT	AANTAL	TONNEN- MAAT
2002	4.253	36.119	75	223	487	461	2	2
2003	4.582	40.990	88	363	420	381	1	1
2004	4.624	40.923	75	524	405	361	3	2
2005	4.819	35.461	1	0	367	321	2	2
2006	4.578	33.914	53	82	427	369	0	0
2007	4.644	34.998	51	56	491	445	0	0
2007								
JANUARI	379	2.869	4	4	24	20	0	0
FEBRUARI	394	2.913	4	9	42	39	0	0
MAART	440	3.314	3	6	45	41	0	0
APRIL	408	3.020	2	0	40	34	0	0
MEI	425	3.227	9	14	37	31	0	0
JUNI	414	2.877	4	1	49	43	0	0
JULI	365	2.848	2	0	46	39	0	0
AUGUSTUS	364	2.763	10	7	33	28	0	0
SEPTEMBER	372	2.879	8	12	30	25	0	0
OKTOBER	400	3.097	2	1	60	61	0	0
NOVEMBER	387	2.933	0	0	53	57	0	0
DECEMBER	296	2.259	3	2	32	26	0	0

JAAR- EN MAANDCIJFERS	BRUSSEL (INCL. NIJVERHEIDSBEKKEN)				LUIK			
	GELADEN		LEEG		GELADEN		LEEG	
	AANTAL	TONNEN- MAAT	AANTAL	TONNEN- MAAT	AANTAL	TONNEN- MAAT	AANTAL	TONNEN- MAAT
2002	204	537	67	190	62	98	95	139
2003	214	540	75	191	79	124	82	119
2004	220	596	60	167	76	122	77	118
2005	234	671	48	152	83	129	40	62
2006	252	701	57	147	70	122	63	100
2007	312	908	63	181	42	69	113	185
2007								
JANUARI	22	68	3	7	6	10	11	19
FEBRUARI	28	72	3	6	5	9	10	14
MAART	30	98	7	18	2	4	9	14
APRIL	35	85	5	13	4	7	10	17
MEI	30	81	5	21	4	6	7	12
JUNI	31	95	4	10	4	7	10	17
JULI	25	72	5	18	3	5	11	17
AUGUSTUS	28	84	4	17	2	3	7	11
SEPTEMBER	21	64	8	19	1	1	8	14
OKTOBER	22	75	9	23	4	6	11	18
NOVEMBER	21	62	7	23	3	4	10	17
DECEMBER	19	54	3	6	4	7	9	15

ZEEVAARTSTATISTIEKEN 2002-2007

2.-AANTAL EN TONNENMAAT VAN DE BUITENGEVAREN ZEESCHEPEN (IN 1000 BRUTOREGISTERTON)

JAAR- EN MAANDCIJFERS	ALLE BELGISCHE HAVENS				ANTWERPEN			
	GELADEN		LEEG		GELADEN		LEEG	
	AANTAL	TONNEN- MAAT	AANTAL	TONNEN- MAAT	AANTAL	TONNEN- MAAT	AANTAL	TONNEN- MAAT
2002	23.212	365.523	6.580	74.340	10.364	165.581	4.303	51.565
2003	21.631	342.931	6.502	71.749	10.196	172.737	4.374	49.599
2004	21.427	368.382	6.760	76.574	9.912	184.025	5.021	56.165
2005	21.046	352.322	7.296	79.676	10.086	193.826	5.879	64.793
2006	20.873	364.336	7.950	95.237	10.432	208.041	6.158	70.828
2007	21.896	401.615	8.448	103.350	11.246	229.666	6.475	76.492
2007								
JANUARI	1.712	32.048	711	8.996	877	18.618	552	6.876
FEBRUARI	1.667	29.139	685	7.956	828	16.404	520	5.889
MAART	1.958	34.081	738	8.771	988	19.592	565	6.712
APRIL	1.809	33.752	687	8.126	937	18.909	521	6.102
MEI	1.886	35.048	721	8.694	952	19.884	559	6.480
JUNI	1.797	33.812	649	7.775	925	19.212	487	5.667
JULI	1.814	34.453	723	8.596	959	19.921	537	5.671
AUGUSTUS	1.824	32.899	678	8.089	952	19.400	528	6.239
SEPTEMBER	1.854	34.008	694	8.930	955	19.255	547	6.597
OKTOBER	1.969	36.308	783	9.768	972	19.800	604	7.354
NOVEMBER	1.885	34.269	660	8.140	972	19.617	509	5.910
DECEMBER	1.721	31.798	719	9.508	929	19.055	546	6.994

JAAR- EN MAANDCIJFERS	GENT (INCL. ZELZATE)				BRUGGE-ZEEBRUGGE			
	GELADEN		LEEG		GELADEN		LEEG	
	AANTAL	TONNEN- MAAT	AANTAL	TONNEN- MAAT	AANTAL	TONNEN- MAAT	AANTAL	TONNEN- MAAT
2002	1.439	11.927	1.317	15.475	7.632	152.790	2.380	17.362
2003	1.489	12.752	1.477	16.202	5.822	117.408	2.475	18.620
2004	1.461	13.192	1.613	16.909	5.938	132.660	1.733	15.721
2005	1.512	16.122	1.364	14.267	6.736	146.848	1.833	12.656
2006	1.476	14.603	1.569	17.977	6.774	154.283	2.097	14.763
2007	1.485	14.146	1.679	17.774	7.081	179.237	2.419	17.858
2007								
JANUARI	109	1.134	146	1.730	556	13.460	171	1.067
FEBRUARI	114	1.134	130	1.382	509	12.443	202	1.323
MAART	142	1.276	128	1.443	609	14.328	216	1.418
APRIL	123	1.244	141	1.439	573	15.140	195	1.347
MEI	126	1.233	151	1.418	604	15.615	213	1.475
JUNI	119	1.212	153	1.346	596	15.104	241	1.789
JULI	101	924	157	1.714	625	16.225	219	1.783
AUGUSTUS	129	1.172	136	1.244	615	15.634	197	1.323
SEPTEMBER	131	1.348	127	1.512	603	15.616	196	1.668
OKTOBER	136	1.296	139	1.559	640	16.513	217	1.547
NOVEMBER	126	1.164	132	1.464	592	15.137	169	1.424
DECEMBER	129	1.009	139	1.524	559	14.022	183	1.692

ZEEVAARTSTATISTIEKEN 2002-2007 (VERVOLG EN EINDE)

2.-AANTAL EN TONNENMAAT VAN DE BUITENGEVAREN ZEESCHEPEN (IN 1000 BRUTOREGISTERTON)

JAAR- EN MAANDCIJFERS	OOSTENDE				NIEUWPOORT			
	GELADEN		LEEG		GELADEN		LEEG	
	AANTAL	TONNEN- MAAT	AANTAL	TONNEN- MAAT	AANTAL	TONNEN- MAAT	AANTAL	TONNEN- MAAT
2002	3.526	34.854	821	1.586	1	1	488	462
2003	3.874	39.835	772	1.521	0	0	398	361
2004	4.131	40.228	517	1.251	1	1	401	353
2005	4.245	34.264	576	1.205	0	0	371	325
2006	3.993	32.592	638	1.405	0	0	422	365
2007	4.164	33.872	531	1.182	0	0	487	441
2007								
JANUARI	338	2.781	45	92	0	0	23	20
FEBRUARI	346	2.816	52	106	0	0	42	39
MAART	393	3.206	50	114	0	0	45	41
APRIL	358	2.917	52	103	0	0	41	35
MEI	392	3.151	42	89	0	0	36	31
JUNI	333	2.712	85	166	0	0	48	42
JULI	340	2.763	27	85	0	0	47	40
AUGUSTUS	343	2.701	31	69	0	0	32	27
SEPTEMBER	340	2.805	40	86	0	0	31	26
OKTOBER	369	3.006	33	91	0	0	57	58
NOVEMBER	348	2.830	39	104	0	0	53	57
DECEMBER	264	2.185	35	76	0	0	32	26

JAAR- EN MAANDCIJFERS	BRUSSEL (INCL. NIJVERHEIDSBEKKEN)				LUIK			
	GELADEN		LEEG		GELADEN		LEEG	
	AANTAL	TONNEN- MAAT	AANTAL	TONNEN- MAAT	AANTAL	TONNEN- MAAT	AANTAL	TONNEN- MAAT
2002	81	240	202	500	150	222	10	16
2003	77	233	206	514	151	231	14	24
2004	90	250	194	517	130	199	14	21
2005	84	311	196	568	93	154	31	60
2006	75	273	183	535	112	180	24	35
2007	106	356	197	612	128	212	10	13
2007								
JANUARI	6	24	14	45	10	20	0	0
FEBRUARI	4	12	16	46	15	23	0	0
MAART	10	26	20	71	10	15	1	2
APRIL	5	18	22	58	13	22	3	4
MEI	7	27	19	55	10	17	2	3
JUNI	11	31	16	59	10	16	0	0
JULI	10	39	16	53	8	13	1	2
AUGUSTUS	12	49	13	37	9	15	0	0
SEPTEMBER	14	39	15	50	8	14	1	1
OKTOBER	9	23	20	61	13	22	2	3
NOVEMBER	10	39	11	36	12	20	0	0
DECEMBER	8	28	15	42	10	17	0	0

Grafiek 1. Binnengevaren zeeschepen in alle Belgische havens

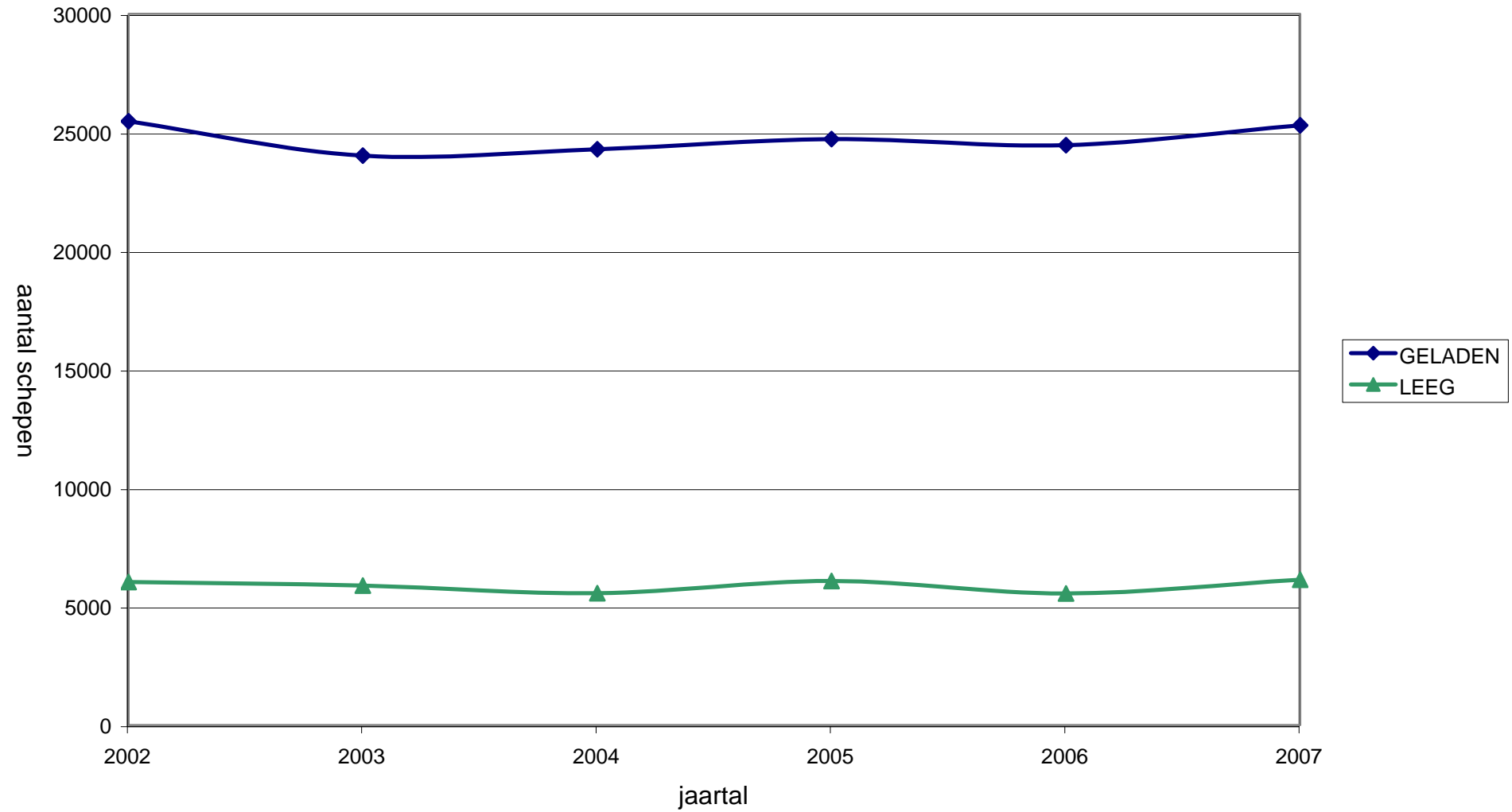

Grafiek 2. Buitengevaren zeeschepen in alle Belgische havens

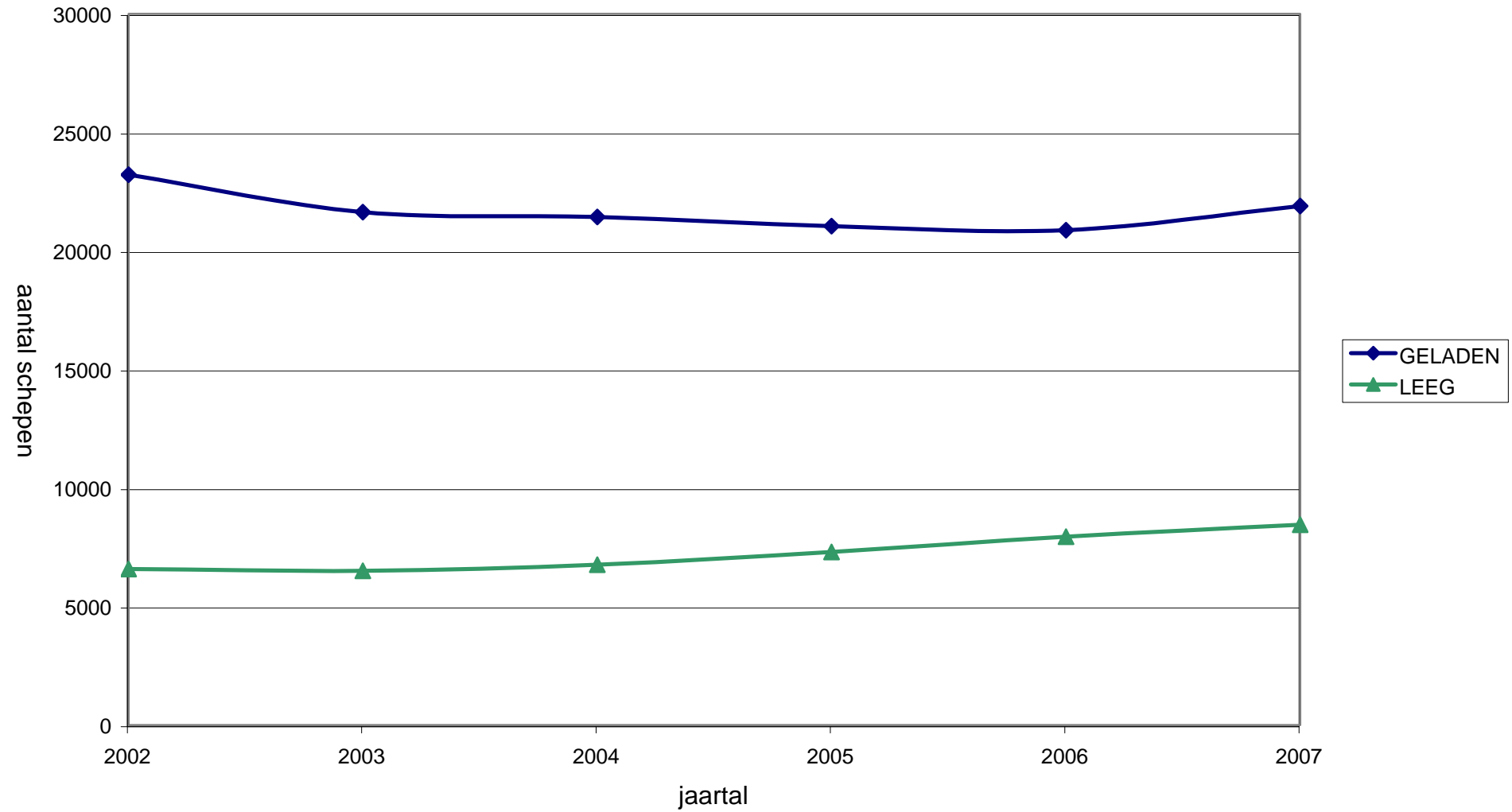

ZEEVAARTSTATISTIEKEN 2002-2007

3.-AANTAL EN GEWICHT (IN 1000 TON) VAN DE GOEDEREN NAAR VRACHTTYPE VAN DE BINNENGEVAREN
ZEESCHEPEN

JAAR- EN MAANDCIJFERS	ALLE BELGISCHE HAVENS					
	VLOEISTOFFEN IN BULK	VASTE BULKGOEDEREN	CONTAINERS		RO-RO	
	GEWICHT	GEWICHT	AANTAL (IN TEU)	GEWICHT	AANTAL	GEWICHT
2002	28.783	37.263	3.037.039	24.337	1.114.415	4.141
2003	29.647	32.886	3.191.049	27.565	1.164.617	4.180
2004	28.069	34.749	3.470.202	29.383	1.584.970	5.646
2005	32.516	34.964	3.790.127	29.889	1.864.953	8.467
2006	34.192	37.639	4.082.058	33.667	2.120.060	9.065
2007	32.457	37.070	4.775.309	41.093	2.349.916	9.872
2007						
JANUARI	2.710	3.291	295.177	3.240	179.826	806
FEBRUARI	2.410	2.552	280.310	3.003	175.820	814
MAART	2.903	3.159	314.561	3.806	207.160	935
APRIL	2.507	3.089	318.950	3.530	202.389	831
MEI	2.424	2.676	320.321	3.719	201.332	858
JUNI	2.534	2.891	323.301	3.394	206.085	876
JULI	2.652	2.789	334.348	3.466	206.676	808
AUGUSTUS	2.590	3.260	326.432	3.517	171.038	711
SEPTEMBER	2.568	3.104	314.983	3.324	190.372	821
OKTOBER	3.166	3.607	307.721	3.507	242.317	870
NOVEMBER	2.754	3.042	329.806	3.326	195.323	838
DECEMBER	3.240	3.608	324.217	3.261	171.578	705

JAAR- EN MAANDCIJFERS	ANTWERPEN					
	VLOEISTOFFEN IN BULK	VASTE BULKGOEDEREN	CONTAINERS		RO-RO	
	GEWICHT	GEWICHT	AANTAL (IN TEU)	GEWICHT	AANTAL	GEWICHT
2002	21.505	18.420	2.343.775	16.495	223.623	316
2003	22.598	15.970	2.642.338	21.749	85.098	175
2004	22.944	18.686	2.920.323	23.849	225.308	1.068
2005	26.112	21.100	3.151.911	24.554	354.921	1.878
2006	26.788	18.931	3.338.769	27.591	407.373	1.887
2007	25.593	17.938	3.859.541	34.278	465.198	2.101
2007						
JANUARI	2.062	1.534	251.692	2.687	31.673	161
FEBRUARI	2.068	1.301	233.074	2.472	32.624	170
MAART	2.410	1.582	260.624	3.189	35.787	213
APRIL	2.026	1.405	262.061	2.918	40.916	178
MEI	1.856	1.385	266.584	3.049	39.166	185
JUNI	1.931	1.248	268.148	2.844	38.031	182
JULI	1.899	1.350	276.669	2.856	34.369	169
AUGUSTUS	2.017	1.748	275.826	2.938	36.593	170
SEPTEMBER	2.029	1.371	258.913	2.831	33.537	165
OKTOBER	2.592	1.822	252.901	2.919	74.513	188
NOVEMBER	2.209	1.380	274.221	2.808	38.660	160
DECEMBER	2.494	1.811	271.198	2.768	29.329	159

ZEEVAARTSTATISTIEKEN 2002-2007 (VERVOLG)

3.-AANTAL EN GEWICHT (IN 1000 TON) VAN DE GOEDEREN NAAR VRACHTTYPE VAN DE BINNENGEVAREN
ZEE SCHEPEN

JAAR- EN MAANDCIJFERS	GENT (INCL. ZELZATE)					
	VLOEISTOFFEN IN BULK	VASTE BULKGOEDEREN	CONTAINERS		RO-RO	
	GEWICHT	GEWICHT	AANTAL (IN TEU)	GEWICHT	AANTAL	GEWICHT
2002	2.353	14.687	11.801	90	93.916	579
2003	2.397	13.018	20.568	173	103.560	596
2004	1.811	12.450	31.568	158	94.602	660
2005	2.356	11.259	17.445	152	104.317	696
2006	1.986	14.863	13.893	61	199.804	1.050
2007	2.083	15.132	25.773	85	184.394	1.069
2007						
JANUARI	185	1.521	1.524	4	16.047	93
FEBRUARI	106	884	1.826	6	17.530	94
MAART	157	1.186	2.159	7	20.986	111
APRIL	135	1.274	1.929	6	16.545	91
MEI	179	942	2.318	8	15.508	91
JUNI	186	1.198	1.721	7	16.444	96
JULI	296	1.120	1.983	10	11.068	65
AUGUSTUS	139	1.225	2.363	9	10.562	66
SEPTEMBER	169	1.439	2.624	8	15.824	95
OKTOBER	157	1.423	2.826	7	15.930	94
NOVEMBER	127	1.362	2.444	7	12.648	93
DECEMBER	245	1.558	2.060	5	15.302	79

JAAR- EN MAANDCIJFERS	BRUGGE-ZEEBRUGGE					
	VLOEISTOFFEN IN BULK	VASTE BULKGOEDEREN	CONTAINERS		RO-RO	
	GEWICHT	GEWICHT	AANTAL (IN TEU)	GEWICHT	AANTAL	GEWICHT
2002	4.012	1.704	653.075	7.631	679.679	2.490
2003	3.761	1.608	489.356	5.476	861.756	2.538
2004	2.680	1.631	501.279	5.168	1.143.137	2.794
2005	3.228	1.693	594.468	5.003	1.268.083	3.552
2006	4.626	1.829	693.923	5.795	1.372.460	3.895
2007	3.927	1.982	858.432	6.516	1.557.065	4.254
2007						
JANUARI	379	118	61.331	529	120.018	328
FEBRUARI	184	173	64.692	505	113.081	323
MAART	257	186	71.480	586	136.320	363
APRIL	269	169	62.841	580	132.340	352
MEI	325	170	75.503	635	132.194	355
JUNI	340	283	66.518	527	140.257	392
JULI	387	184	73.056	589	150.156	391
AUGUSTUS	350	145	86.724	558	113.124	300
SEPTEMBER	301	151	76.455	472	130.319	373
OKTOBER	339	171	80.121	564	140.037	381
NOVEMBER	358	133	70.314	493	132.523	376
DECEMBER	436	99	69.399	478	116.696	319

ZEEVAARTSTATISTIEKEN 2002-2007 (VERVOLG)

3.-AANTAL EN GEWICHT (IN 1000 TON) VAN DE GOEDEREN NAAR VRACHTTYPE VAN DE BINNENGEVAREN ZESCHEPEN

JAAR- EN MAANDCIJFERS	OOSTENDE					
	VLOEISTOFFEN IN BULK	VASTE BULKGOEDEREN	CONTAINERS		RO-RO	
	GEWICHT	GEWICHT	AANTAL (IN TEU)	GEWICHT	AANTAL	GEWICHT
2002	261	1.464	28.218	118	116.553	755
2003	233	1.395	38.349	162	114.130	870
2004	25	1.081	43.317	198	121.923	1.124
2005	70	992	34.385	180	137.632	2.341
2006	94	968	35.358	219	140.423	2.234
2007	29	911	30.840	204	143.259	2.449
2007						
JANUARI	6	54	3.164	19	12.088	224
FEBRUARI	5	90	3.279	20	12.585	228
MAART	2	93	3.729	23	14.067	247
APRIL	2	134	3.690	26	12.588	209
MEI	2	83	3.806	26	14.464	227
JUNI	-	55	1.938	13	11.353	206
JULI	3	52	1.254	8	11.083	183
AUGUSTUS	-	67	1.370	10	10.759	174
SEPTEMBER	3	72	1.832	12	10.692	188
OKTOBER	-	82	2.567	18	11.837	207
NOVEMBER	2	71	2.348	18	11.492	208
DECEMBER	3	60	1.866	10	10.251	148

JAAR- EN MAANDCIJFERS	NIEUWPOORT					
	VLOEISTOFFEN IN BULK	VASTE BULKGOEDEREN	CONTAINERS		RO-RO	
	GEWICHT	GEWICHT	AANTAL (IN TEU)	GEWICHT	AANTAL	GEWICHT
2002	-	596	-	-	-	-
2003	-	500	5	0	-	-
2004	-	494	-	-	-	-
2005	-	440	-	-	-	-
2006	-	512	-	-	-	-
2007	-	588	-	-	-	-
2007						
JANUARI	-	29	-	-	-	-
FEBRUARI	-	50	-	-	-	-
MAART	-	54	-	-	-	-
APRIL	-	48	-	-	-	-
MEI	-	44	-	-	-	-
JUNI	-	59	-	-	-	-
JULI	-	54	-	-	-	-
AUGUSTUS	-	40	-	-	-	-
SEPTEMBER	-	36	-	-	-	-
OKTOBER	-	72	-	-	-	-
NOVEMBER	-	64	-	-	-	-
DECEMBER	-	38	-	-	-	-

ZEEVAARTSTATISTIEKEN 2002-2007 (VERVOLG EN EINDE)

3.-AANTAL EN GEWICHT (IN 1000 TON) VAN DE GOEDEREN NAAR VRACHTTYPE VAN DE BINNENGEVAREN ZEESCHEPEN

JAAR- EN MAANDCIJFERS	BRUSSEL (INCL. NIJVERHEIDSBEKKEN)					
	VLOEISTOFFEN IN BULK	VASTE BULKGOEDEREN	CONTAINERS		RO-RO	
	GEWICHT	GEWICHT	AANTAL (IN TEU)	GEWICHT	AANTAL	GEWICHT
2002	249	214	170	2	644	1
2003	239	247	437	6	73	1
2004	271	306	674	9	0	0
2005	329	303	-	-	-	-
2006	262	431	116	1	-	-
2007	359	497	723	9	-	-
2007						
JANUARI	35	34	-	-	-	-
FEBRUARI	21	47	-	-	-	-
MAART	32	59	50	1	-	-
APRIL	29	58	-	-	-	-
MEI	33	49	39	0	-	-
JUNI	47	43	177	2	-	-
JULI	25	30	161	2	-	-
AUGUSTUS	30	33	182	2	-	-
SEPTEMBER	31	32	78	1	-	-
OKTOBER	36	37	0	0	-	-
NOVEMBER	23	33	38	0	-	-
DECEMBER	17	42	0	0	-	-

JAAR- EN MAANDCIJFERS	LUIK					
	VLOEISTOFFEN IN BULK	VASTE BULKGOEDEREN	CONTAINERS		RO-RO	
	GEWICHT	GEWICHT	AANTAL (IN TEU)	GEWICHT	AANTAL	GEWICHT
2002	0	80	-	-	-	-
2003	0	109	-	-	-	-
2004	10	77	-	-	-	-
2005	0	111	-	-	-	-
2006	-	86	-	-	-	-
2007	-	7	-	-	-	-
2007						
JANUARI	-	-	-	-	-	-
FEBRUARI	-	2	-	-	-	-
MAART	-	-	-	-	-	-
APRIL	-	0	-	-	-	-
MEI	-	2	-	-	-	-
JUNI	-	3	-	-	-	-
JULI	-	-	-	-	-	-
AUGUSTUS	-	-	-	-	-	-
SEPTEMBER	-	-	-	-	-	-
OKTOBER	-	-	-	-	-	-
NOVEMBER	-	0	-	-	-	-
DECEMBER	-	-	-	-	-	-

ZEEVAARTSTATISTIEKEN 2002-2007

4.-AANTAL EN GEWICHT (IN 1000 TON) VAN DE GOEDEREN NAAR VRACHTTYPE VAN DE BUITENGEVAREN
ZEESCHEPEN

JAAR- EN MAANDCIJFERS	ALLE BELGISCHE HAVENS					
	VLOEISTOFFEN IN BULK	VASTE BULKGOEDEREN	CONTAINERS		RO-RO	
	GEWICHT	GEWICHT	AANTAL (IN TEU)	GEWICHT	AANTAL	GEWICHT
2002	9.787	8.528	3.277.891	34.318	1.756.949	5.807
2003	12.175	8.498	3.576.296	39.516	1.621.533	6.204
2004	11.639	7.907	3.771.152	42.011	2.008.952	7.708
2005	12.913	8.647	4.082.836	44.956	2.303.360	10.583
2006	13.293	8.962	4.342.635	48.134	2.541.226	11.891
2007	16.461	8.418	5.066.088	54.316	2.760.683	13.036
2007						
JANUARI	1.187	803	309.020	4.151	201.372	1.040
FEBRUARI	1.163	565	319.525	4.027	210.396	1.030
MAART	1.279	935	344.847	4.717	252.952	1.196
APRIL	1.128	796	343.091	4.604	238.572	1.103
MEI	1.226	694	332.091	4.653	223.337	1.100
JUNI	1.336	525	352.817	4.478	248.528	1.157
JULI	1.521	528	349.294	4.655	244.964	1.117
AUGUSTUS	1.487	689	350.866	4.570	221.364	984
SEPTEMBER	1.404	778	351.165	4.584	227.581	1.089
OKTOBER	1.631	714	347.091	4.879	235.482	1.144
NOVEMBER	1.565	666	338.956	4.532	230.833	1.131
DECEMBER	1.533	725	344.073	4.466	225.302	945

JAAR- EN MAANDCIJFERS	ANTWERPEN					
	VLOEISTOFFEN IN BULK	VASTE BULKGOEDEREN	CONTAINERS		RO-RO	
	GEWICHT	GEWICHT	AANTAL (IN TEU)	GEWICHT	AANTAL	GEWICHT
2002	8.899	6.573	2.433.376	24.041	512.469	641
2003	11.186	6.806	2.803.100	30.133	414.387	703
2004	10.509	6.461	3.071.613	33.580	564.756	1.363
2005	10.732	6.589	3.331.994	36.677	644.811	1.799
2006	10.952	6.682	3.492.116	38.738	653.319	1.962
2007	13.675	6.274	4.070.646	43.819	740.395	2.434
2007						
JANUARI	973	639	245.936	3.300	53.293	185
FEBRUARI	990	427	255.915	3.193	52.578	166
MAART	1.100	664	280.819	3.791	58.793	209
APRIL	901	618	281.333	3.677	69.158	213
MEI	981	529	273.354	3.748	60.347	186
JUNI	1.124	404	289.828	3.629	70.984	227
JULI	1.280	403	286.190	3.719	68.337	227
AUGUSTUS	1.205	474	290.332	3.689	62.273	187
SEPTEMBER	1.133	536	284.187	3.736	55.911	206
OKTOBER	1.336	566	286.563	3.948	58.427	195
NOVEMBER	1.345	464	276.836	3.645	68.266	229
DECEMBER	1.307	550	280.701	3.744	62.028	204

ZEEVAARTSTATISTIEKEN 2002-2007 (VERVOLG)

4.-AANTAL EN GEWICHT (IN 1000 TON) VAN DE GOEDEREN NAAR VRACHTTYPE VAN DE BUITENGEVAREN ZEESCHEPEN

JAAR- EN MAANDCIJFERS	GENT (INCL. ZELZATE)					
	VLOEISTOFFEN IN BULK	VASTE BULKGOEDEREN	CONTAINERS		RO-RO	
	GEWICHT	GEWICHT	AANTAL (IN TEU)	GEWICHT	AANTAL	GEWICHT
2002	676	1.607	58.359	748	975	1
2003	823	1.370	117.719	1.492	441	2
2004	569	1.211	46.740	589	2.077	10
2005	989	1.796	21.327	261	3.608	11
2006	831	1.997	19.046	147	118.602	791
2007	903	1.834	29.460	224	113.994	841
2007						
JANUARI	72	144	2.028	15	9.614	69
FEBRUARI	55	118	2.126	17	8.619	71
MAART	46	220	2.694	20	10.442	83
APRIL	94	160	2.394	19	9.806	73
MEI	90	143	2.517	19	9.268	70
JUNI	63	92	2.372	19	11.861	80
JULI	64	102	2.175	14	7.892	47
AUGUSTUS	74	192	2.603	18	8.024	61
SEPTEMBER	95	218	3.018	24	12.657	80
OKTOBER	142	121	2.829	23	10.136	78
NOVEMBER	41	170	2.949	23	8.932	72
DECEMBER	67	154	1.757	12	6.743	57

JAAR- EN MAANDCIJFERS	BRUGGE-ZEEBRUGGE					
	VLOEISTOFFEN IN BULK	VASTE BULKGOEDEREN	CONTAINERS		RO-RO	
	GEWICHT	GEWICHT	AANTAL (IN TEU)	GEWICHT	AANTAL	GEWICHT
2002	3	65	756.869	9.229	1.119.910	3.721
2003	28	75	615.156	7.416	1.082.181	3.693
2004	424	32	612.234	7.349	1.314.062	4.370
2005	936	26	680.378	7.602	1.514.481	5.470
2006	1270	33	796.932	8.692	1.627.817	5.811
2007	1650	27	935.015	9.756	1.757.518	6.114
2007						
JANUARI	121	1	77.130	784	125.131	459
FEBRUARI	115	2	75.291	758	136.438	457
MAART	112	3	76.073	843	169.046	534
APRIL	117	2	76.566	846	146.139	487
MEI	146	3	75.933	822	139.696	498
JUNI	135	2	72.971	803	154.437	570
JULI	159	3	82.068	899	156.746	556
AUGUSTUS	164	3	82.016	839	139.910	485
SEPTEMBER	151	0	82.826	795	147.251	529
OKTOBER	135	6	85.332	865	154.146	553
NOVEMBER	150	1	80.450	828	141.482	527
DECEMBER	147	3	68.361	676	147.096	457

ZEEVAARTSTATISTIEKEN 2002-2007 (VERVOLG)

4.-AANTAL EN GEWICHT (IN 1000 TON) VAN DE GOEDEREN NAAR VRACHTTYPE VAN DE BUITENGEVAREN ZEESCHEPEN

JAAR- EN MAANDCIJFERS	OOSTENDE					
	VLOEISTOFFEN IN BULK	VASTE BULKGOEDEREN	CONTAINERS		RO-RO	
	GEWICHT	GEWICHT	AANTAL (IN TEU)	GEWICHT	AANTAL	GEWICHT
2002	2	8	29.018	296	123.024	1.442
2003	3	3	39.806	468	124.524	1.807
2004	2	25	40.050	484	128.057	1.965
2005	0	0	34.473	416	140.460	3.303
2006	0	0	34.401	555	141.488	3.327
2007	0	0	30.246	508	148.776	3.647
2007						
JANUARI	0	0	3.195	52	13.334	326
FEBRUARI	0	0	3.267	60	12.761	336
MAART	0	0	3.723	63	14.671	370
APRIL	0	0	3.603	61	13.469	329
MEI	0	0	3.768	62	14.026	347
JUNI	0	0	1.568	26	11.246	279
JULI	0	0	1.284	22	11.989	288
AUGUSTUS	0	0	1.439	23	11.157	251
SEPTEMBER	0	0	1.886	28	11.762	274
OKTOBER	0	0	2.460	43	12.773	318
NOVEMBER	0	0	2.187	35	12.153	302
DECEMBER	0	0	1.868	32	9.435	227

JAAR- EN MAANDCIJFERS	NIEUWPOORT					
	VLOEISTOFFEN IN BULK	VASTE BULKGOEDEREN	CONTAINERS		RO-RO	
	GEWICHT	GEWICHT	AANTAL (IN TEU)	GEWICHT	AANTAL	GEWICHT
2002	-	1	-	-	-	-
2003	-	0	0	0	-	-
2004	-	1	-	-	-	-
2005	-	0	-	-	-	-
2006	-	0	-	-	-	-
2007	-	0	-	-	-	-
2007						
JANUARI	-	0	-	-	-	-
FEBRUARI	-	0	-	-	-	-
MAART	-	0	-	-	-	-
APRIL	-	0	-	-	-	-
MEI	-	0	-	-	-	-
JUNI	-	0	-	-	-	-
JULI	-	0	-	-	-	-
AUGUSTUS	-	0	-	-	-	-
SEPTEMBER	-	0	-	-	-	-
OKTOBER	-	0	-	-	-	-
NOVEMBER	-	0	-	-	-	-
DECEMBER	-	0	-	-	-	-

ZEEVAARTSTATISTIEKEN 2002-2007 (VERVOLG EN EINDE)

4.-AANTAL EN GEWICHT (IN 1000 TON) VAN DE GOEDEREN NAAR VRACHTTYPE VAN DE BUITENGEVAREN ZEESCHEPEN

JAAR- EN MAANDCIJFERS	BRUSSEL (INCL. NIJVERHEIDSBEKKEN)					
	VLOEISTOFFEN IN BULK	VASTE BULKGOEDEREN	CONTAINERS		RO-RO	
	GEWICHT	GEWICHT	AANTAL (IN TEU)	GEWICHT	AANTAL	GEWICHT
2002	113	74	269	3	571	1
2003	63	63	515	7	0	0
2004	66	55	701	9	-	-
2005	139	72	-	-	-	-
2006	105	68	141	2	-	-
2007	90	96	722	9	-	-
2007						
JANUARI	10	8	-	-	-	-
FEBRUARI	0	6	-	-	-	-
MAART	7	15	53	1	-	-
APRIL	8	7	-	-	-	-
MEI	2	5	68	1	-	-
JUNI	3	9	167	2	-	-
JULI	17	5	32	0	-	-
AUGUSTUS	9	3	141	2	-	-
SEPTEMBER	13	7	114	1	-	-
OKTOBER	3	15	33	0	-	-
NOVEMBER	9	16	45	1	-	-
DECEMBER	11	0	71	1	-	-

JAAR- EN MAANDCIJFERS	LUIK					
	VLOEISTOFFEN IN BULK	VASTE BULKGOEDEREN	CONTAINERS		RO-RO	
	GEWICHT	GEWICHT	AANTAL (IN TEU)	GEWICHT	AANTAL	GEWICHT
2002	-	9	-	-	-	-
2003	-	8	-	-	-	-
2004	0	8	-	-	-	-
2005	7	20	-	-	-	-
2006	-	1	-	-	-	-
2007	-	6	-	-	-	-
2007						
JANUARI	-	-	-	-	-	-
FEBRUARI	-	2	-	-	-	-
MAART	-	-	-	-	-	-
APRIL	-	2	-	-	-	-
MEI	-	0	-	-	-	-
JUNI	-	0	-	-	-	-
JULI	-	-	-	-	-	-
AUGUSTUS	-	-	-	-	-	-
SEPTEMBER	-	-	-	-	-	-
OKTOBER	-	-	-	-	-	-
NOVEMBER	-	1	-	-	-	-
DECEMBER	-	-	-	-	-	-

Grafiek 3. Goederen naar vrachtttype (inkomend) in alle Belgische havens

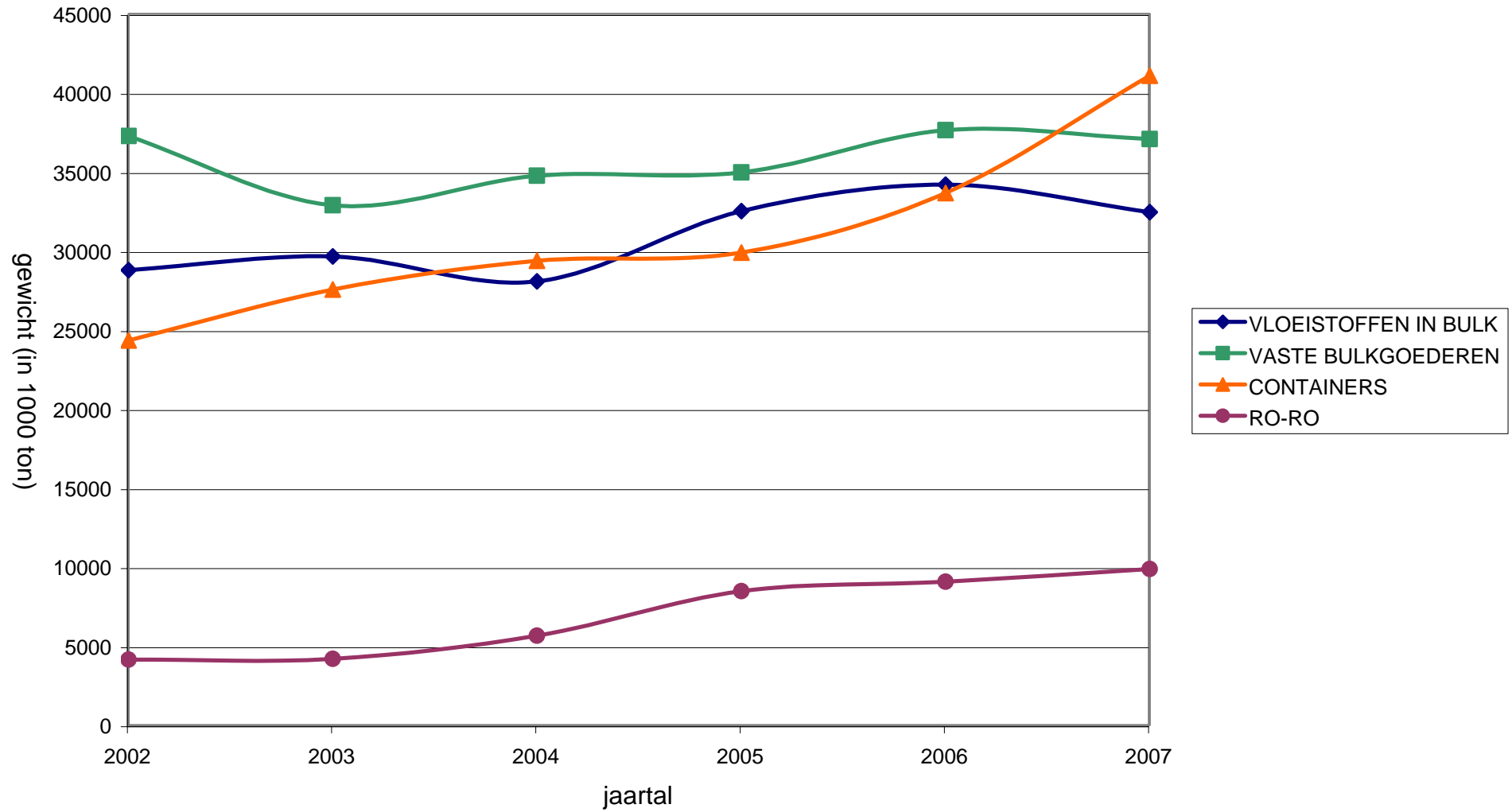

Grafiek 4. Goederen naar vrachttipe (uitgaand) in alle Belgische havens

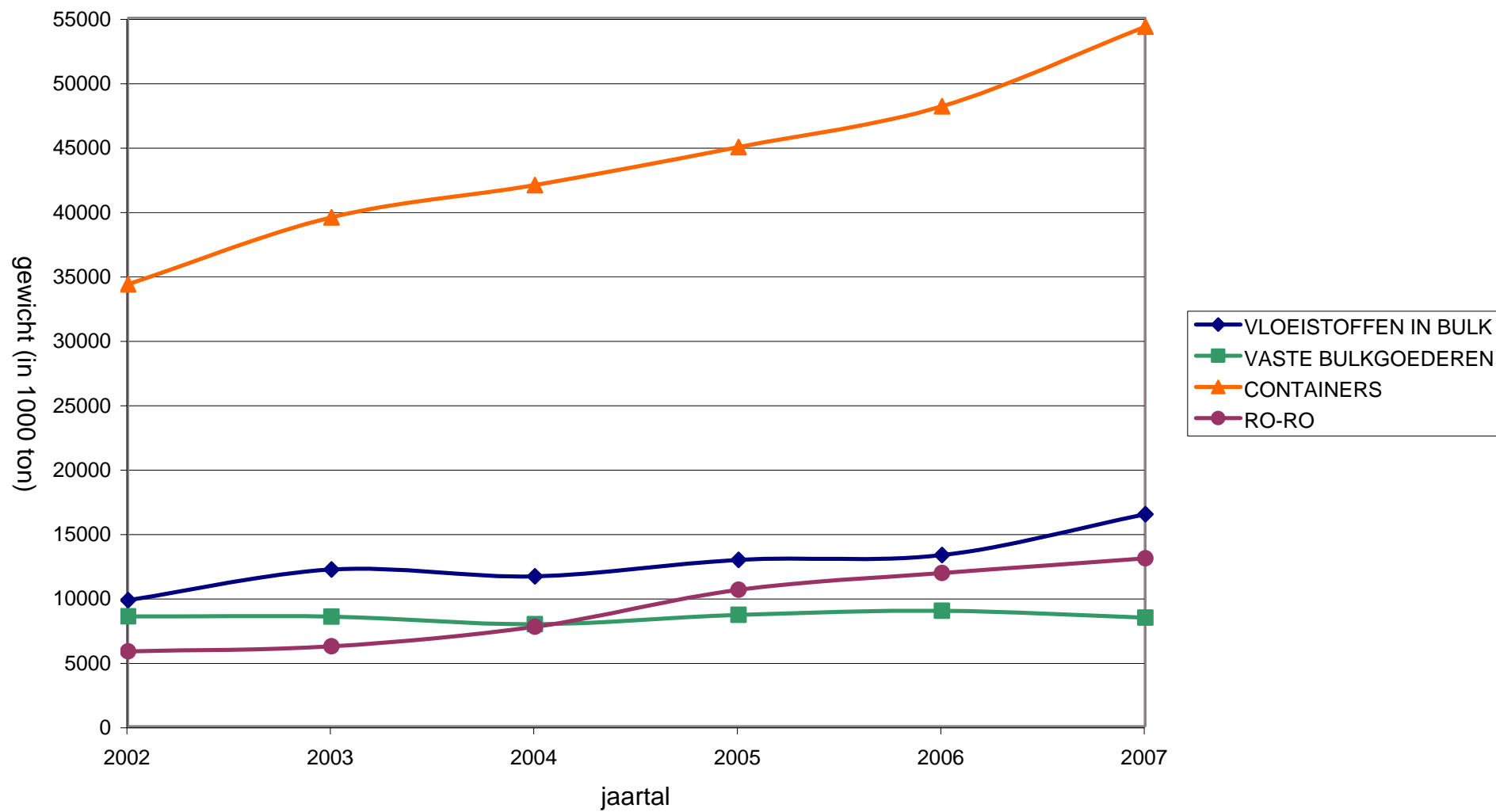

ZEEVAARTSTATISTIEKEN 2002-2007

5.-AANTAL BINNENGEVAREN ZEESCHEPEN VOLGENS SCHEEPSTYPE

JAAR- EN MAANDCIJFERS	ALLE BELGISCHE HAVENS						
	TOTAAL	waarvan :	PASSAGIERS- SCHEPEN	TANK- SCHEPEN	MASSA- GOED- SCHEPEN	CONTAINER- SCHEPEN	RO-RO- SCHEPEN
2002	31.508		35	4.660	218	4.608	11.414
2003	29.909		52	4.754	132	4.713	9.835
2004	29.854		50	4.475	397	4.395	10.226
2005	30.785		26	4.990	1.132	4.255	11.419
2006	30.006		88	4.844	1.095	4.786	10.650
2007	31.426		25	5.061	1.038	5.526	11.028
2007							
JANUARI	2.476		0	396	96	429	872
FEBRUARI	2.457		0	374	76	393	885
MAART	2.762		1	455	88	473	987
APRIL	2.614		4	418	85	442	917
MEI	2.672		2	418	78	467	963
JUNI	2.545		6	391	71	437	916
JULI	2.663		3	425	92	470	945
AUGUSTUS	2.588		1	441	86	470	860
SEPTEMBER	2.626		4	402	89	487	930
OKTOBER	2.842		4	487	101	511	993
NOVEMBER	2.650		0	427	80	482	934
DECEMBER	2.531		0	427	96	465	826

JAAR- EN MAANDCIJFERS	ANTWERPEN						
	TOTAAL	waarvan :	PASSAGIERS- SCHEPEN	TANK- SCHEPEN	MASSA- GOED- SCHEPEN	CONTAINER- SCHEPEN	RO-RO- SCHEPEN
2002	14.362		8	3.331	156	3.452	1.253
2003	14.179		9	3.519	92	3.297	1.165
2004	14.865		17	3.625	358	3.347	1.214
2005	16.168		14	4.020	875	3.416	1.463
2006	15.729		76	4.047	775	3.505	1.427
2007	16.692		15	4.225	726	4.099	1.567
2007							
JANUARI	1.311		0	321	64	315	115
FEBRUARI	1.266		0	321	58	282	114
MAART	1.460		1	373	63	349	149
APRIL	1.398		0	348	57	324	145
MEI	1.395		1	357	55	344	134
JUNI	1.344		4	330	47	328	140
JULI	1.424		1	342	65	356	147
AUGUSTUS	1.422		1	367	66	351	130
SEPTEMBER	1.394		3	336	61	367	124
OKTOBER	1.488		3	406	73	373	126
NOVEMBER	1.393		0	375	55	362	118
DECEMBER	1.397		1	349	62	348	125

ZEEVAARTSTATISTIEKEN 2002-2007 (VERVOLG)

5.-AANTAL BINNENGEVAREN ZEESCHEPEN VOLGENS SCHEEPSTYPE

JAAR- EN MAANDCIJFERS	GENT (INCL. ZELZATE)						
	TOTAAL	waarvan :	PASSAGIERS- SCHEPEN	TANK- SCHEPEN	MASSA- GOED- SCHEPEN	CONTAINER- SCHEPEN	RO-RO- SCHEPEN
2002	2.749		0	476	54	282	38
2003	2.944		1	469	34	319	102
2004	3.074		0	416	45	199	126
2005	2.882		0	495	278	49	380
2006	3.069		0	453	480	303	147
2007	3.176		0	473	456	308	101
2007							
JANUARI	261		0	40	46	24	12
FEBRUARI	241		0	32	30	24	10
MAART	269		0	41	40	28	13
APRIL	264		0	35	44	25	11
MEI	277		0	40	37	25	8
JUNI	274		0	41	41	26	8
JULI	254		0	46	39	19	10
AUGUSTUS	271		0	39	30	25	5
SEPTEMBER	259		0	34	38	30	8
OKTOBER	270		0	47	35	32	6
NOVEMBER	263		0	33	33	28	4
DECEMBER	273		0	45	43	22	6

JAAR- EN MAANDCIJFERS	BRUGGE-ZEEBRUGGE						
	TOTAAL	waarvan :	PASSAGIERS- SCHEPEN	TANK- SCHEPEN	MASSA- GOED- SCHEPEN	CONTAINER- SCHEPEN	RO-RO- SCHEPEN
2002	10.077		24	1.011	5	1.052	6.684
2003	8.375		43	981	0	1.213	4.840
2004	7.626		34	354	5	932	4.944
2005	8.557		53	766	10	810	5.519
2006	8.807		56	483	13	1.107	5.294
2007	9.480		61	431	12	1.398	5.591
2007							
JANUARI	696		0	37	1	109	422
FEBRUARI	721		0	32	1	105	424
MAART	809		0	36	0	112	496
APRIL	775		3	33	1	112	464
MEI	817		7	35	1	121	460
JUNI	831		8	30	0	114	469
JULI	845		7	38	1	119	506
AUGUSTUS	816		11	37	1	132	458
SEPTEMBER	806		14	44	1	115	474
OKTOBER	852		4	36	1	128	505
NOVEMBER	759		1	33	0	109	471
DECEMBER	753		6	40	4	122	442

ZEEVAARTSTATISTIEKEN 2002-2007 (VERVOLG)

5.-AANTAL BINNENGEVAREN ZEESCHEPEN VOLGENS SCHEEPSTYPE

JAAR- EN MAANDCIJFERS	OOSTENDE						
	TOTAAL	waarvan :	PASSAGIERS- SCHEPEN	TANK- SCHEPEN	MASSA- GOED- SCHEPEN	CONTAINER- SCHEPEN	RO-RO- SCHEPEN
2002	4.328		7	180	2	81	3.452
2003	4.670		4	178	0	135	3.760
2004	4.699		4	30	0	134	4.008
2005	4.820		19	48	59	86	4.145
2006	4.631		8	59	80	56	3.933
2007	4.695		11	19	74	27	4.095
2007							
JANUARI	383		0	4	5	5	333
FEBRUARI	398		0	4	10	3	343
MAART	443		0	1	7	4	389
APRIL	410		0	1	9	6	352
MEI	434		2	1	9	5	377
JUNI	418		2	0	3	3	323
JULI	367		1	2	7	1	329
AUGUSTUS	374		4	0	4	0	335
SEPTEMBER	380		1	2	5	0	339
OKTOBER	402		1	0	4	0	363
NOVEMBER	387		0	1	6	0	348
DECEMBER	299		0	3	5	0	264

JAAR- EN MAANDCIJFERS	NIEUWPOORT						
	TOTAAL	waarvan :	PASSAGIERS- SCHEPEN	TANK- SCHEPEN	MASSA- GOED- SCHEPEN	CONTAINER- SCHEPEN	RO-RO- SCHEPEN
2002	489		0	0	0	0	0
2003	421		0	0	0	0	0
2004	408		0	0	0	0	0
2005	368		0	0	0	0	0
2006	427		0	0	0	0	0
2007	491		0	0	0	0	0
2007							
JANUARI	24		0	0	0	0	0
FEBRUARI	42		0	0	0	0	0
MAART	45		0	0	0	0	0
APRIL	40		0	0	0	0	0
MEI	37		0	0	0	0	0
JUNI	49		0	0	0	0	0
JULI	46		0	0	0	0	0
AUGUSTUS	33		0	0	0	0	0
SEPTEMBER	30		0	0	0	0	0
OKTOBER	60		0	0	0	0	0
NOVEMBER	53		0	0	0	0	0
DECEMBER	32		0	0	0	0	0

ZEEVAARTSTATISTIEKEN 2002-2007 (VERVOLG EN EINDE)

5.-AANTAL BINNENGEVAREN ZEESCHEPEN VOLGENS SCHEEPSTYPE

JAAR- EN MAANDCIJFERS	BRUSSEL (INCL. NIJVERHEIDSBEKKEN)						
	TOTAAL	waarvan :	PASSAGIERS- SCHEPEN	TANK- SCHEPEN	MASSA- GOED- SCHEPEN	CONTAINER- SCHEPEN	RO-RO- SCHEPEN
2002	271		0	67	0	2	1
2003	289		0	55	0	4	1
2004	280		0	63	0	8	0
2005	282		0	87	0	0	0
2006	309		0	61	0	0	0
2007	375		0	71	0	0	0
2007							
JANUARI	25		0	1	0	0	0
FEBRUARI	31		0	5	0	0	0
MAART	37		0	7	0	0	0
APRIL	40		0	6	0	0	0
MEI	35		0	8	0	0	0
JUNI	35		0	8	0	0	0
JULI	30		0	6	0	0	0
AUGUSTUS	32		0	7	0	0	0
SEPTEMBER	29		0	6	0	0	0
OKTOBER	31		0	9	0	0	0
NOVEMBER	28		0	5	0	0	0
DECEMBER	22		0	3	0	0	0

JAAR- EN MAANDCIJFERS	LUIK						
	TOTAAL	waarvan :	PASSAGIERS- SCHEPEN	TANK- SCHEPEN	MASSA- GOED- SCHEPEN	CONTAINER- SCHEPEN	RO-RO- SCHEPEN
2002	157		0	0	0	1	0
2003	161		0	0	0	0	0
2004	153		0	2	0	0	0
2005	123		0	0	0	0	0
2006	133		0	0	0	0	0
2007	155		0	0	0	0	0
2007							
JANUARI	17		0	0	0	0	0
FEBRUARI	15		0	0	0	0	0
MAART	11		0	0	0	0	0
APRIL	14		0	0	0	0	0
MEI	11		0	0	0	0	0
JUNI	14		0	0	0	0	0
JULI	14		0	0	0	0	0
AUGUSTUS	9		0	0	0	0	0
SEPTEMBER	9		0	0	0	0	0
OKTOBER	15		0	0	0	0	0
NOVEMBER	13		0	0	0	0	0
DECEMBER	13		0	0	0	0	0

ZEEVAARTSTATISTIEKEN 2002-2007

6.-AANTAL BUITENGEVAREN ZEESCHEPEN VOLGENS SCHEEPSTYPE

JAAR- EN MAANDCIJFERS	ALLE BELGISCHE HAVENS						
	TOTAAL	waarvan :	PASSAGIERS- SCHEPEN	TANK- SCHEPEN	MASSA- GOED- SCHEPEN	CONTAINER- SCHEPEN	RO-RO- SCHEPEN
2002	29.792		34	4.366	166	4.590	11.546
2003	28.133		46	4.432	77	4.482	9.805
2004	28.187		46	4.239	358	4.321	10.213
2005	28.342		27	4.892	986	4.161	10.241
2006	28.823		25	5.045	1.178	4.728	9.480
2007	30.344		23	5.301	1.138	5.530	9.913
2007							
JANUARI	2.423		0	421	99	437	787
FEBRUARI	2.352		0	398	84	405	784
MAART	2.696		1	454	100	468	886
APRIL	2.496		0	437	90	455	827
MEI	2.607		4	438	90	469	858
JUNI	2.446		5	400	76	442	837
JULI	2.537		2	462	102	458	844
AUGUSTUS	2.502		1	439	93	471	783
SEPTEMBER	2.548		4	441	98	480	846
OKTOBER	2.752		4	499	108	509	898
NOVEMBER	2.545		1	451	89	476	840
DECEMBER	2.440		1	461	109	460	723

JAAR- EN MAANDCIJFERS	ANTWERPEN						
	TOTAAL	waarvan :	PASSAGIERS- SCHEPEN	TANK- SCHEPEN	MASSA- GOED- SCHEPEN	CONTAINER- SCHEPEN	RO-RO- SCHEPEN
2002	14.660		8	3.223	135	3.451	1.620
2003	14.570		9	3.423	69	3.158	1.270
2004	14.933		13	3.563	342	3.354	1.304
2005	15.965		14	3.974	859	3.382	1.459
2006	16.590		76	4.244	862	3.667	1.456
2007	17.721		15	4.504	833	4.268	1.638
2007							
JANUARI	1.429		0	354	70	328	130
FEBRUARI	1.348		0	343	63	302	114
MAART	1.553		1	382	78	353	151
APRIL	1.458		0	373	62	343	154
MEI	1.511		1	380	63	357	139
JUNI	1.412		4	339	55	341	154
JULI	1.496		1	386	73	366	150
AUGUSTUS	1.480		0	365	72	369	130
SEPTEMBER	1.502		3	377	71	379	139
OKTOBER	1.576		4	417	82	390	125
NOVEMBER	1.481		0	399	67	374	130
DECEMBER	1.475		1	389	77	366	122

ZEEVAARTSTATISTIEKEN 2001-2002 (VERVOLG)

6.-AANTAL BUITENGEVAREN ZEESCHEPEN VOLGENS SCHEEPSTYPE

JAAR- EN MAANDCIJFERS	GENT (Y.C. ZELZATE)						
	TOTAAL	waarvan :	PASSAGIERS- SCHEPEN	TANK- SCHEPEN	MASSA- GOED- SCHEPEN	CONTAINER- SCHEPEN	RO-RO- SCHEPEN
2002	2.756		0	469	49	290	32
2003	2.966		0	443	25	331	74
2004	3.074		0	380	37	225	72
2005	2.876		0	487	268	80	347
2006	3.045		0	452	478	304	147
2006	3.164		0	473	453	307	101
2007							
JANUARI	255		0	40	44	24	12
FEBRUARI	244		0	34	34	24	10
MAART	270		0	41	38	27	13
APRIL	264		0	35	43	26	11
MEI	277		0	39	40	25	8
JUNI	272		0	43	39	26	8
JULI	258		0	45	41	19	10
AUGUSTUS	265		0	37	30	25	5
SEPTEMBER	258		0	33	38	30	8
OKTOBER	275		0	49	35	32	5
NOVEMBER	258		0	33	32	28	5
DECEMBER	268		0	44	39	21	6

JAAR- EN MAANDCIJFERS	BRUGGE-ZEEBRUGGE						
	TOTAAL	waarvan :	PASSAGIERS- SCHEPEN	TANK- SCHEPEN	MASSA- GOED- SCHEPEN	CONTAINER- SCHEPEN	RO-RO- SCHEPEN
2002	10.012		24	977	3	1.061	6.662
2003	8.297		35	920	2	1.174	4.762
2004	7.671		34	319	5	900	4.941
2005	8.569		53	784	10	808	5.518
2006	8.871		56	500	13	1.103	5.287
2007	9.500		61	433	12	1.398	5.587
2007							
JANUARI	727		0	38	1	115	430
FEBRUARI	711		0	32	1	104	420
MAART	825		0	36	0	110	501
APRIL	768		3	34	1	112	460
MEI	817		7	34	1	123	459
JUNI	837		8	31	0	112	472
JULI	844		7	39	1	120	505
AUGUSTUS	812		10	34	1	133	463
SEPTEMBER	799		15	44	1	115	470
OKTOBER	857		4	37	1	127	506
NOVEMBER	761		1	32	0	111	468
DECEMBER	742		6	42	4	116	433

ZEEVAARTSTATISTIEKEN 2002-2007 (VERVOLG)

6.-AANTAL BUITENGEVAREN ZEESCHEPEN VOLGENS SCHEEPSTYPE

JAAR- EN MAANDCIJFERS	OOSTENDE						
	TOTAAL	waarvan :	PASSAGIERS- SCHEPEN	TANK- SCHEPEN	MASSA- GOED- SCHEPEN	CONTAINER- SCHEPEN	RO-RO- SCHEPEN
2002	4.347		7	183	0	77	3.459
2003	4.646		5	174	0	128	3.764
2004	4.648		6	35	0	116	3.970
2005	4.821		19	48	59	86	4.146
2006	4.631		8	59	80	56	3.933
2007	4.695		11	19	74	27	4.095
2007							
JANUARI	383		0	4	5	5	333
FEBRUARI	398		0	4	10	3	343
MAART	443		0	1	7	4	389
APRIL	410		0	1	9	6	352
MEI	434		2	1	9	5	377
JUNI	418		2	0	3	3	323
JULI	367		1	2	7	1	329
AUGUSTUS	374		4	0	4	0	335
SEPTEMBER	380		1	2	5	0	339
OKTOBER	402		1	0	4	0	363
NOVEMBER	387		0	1	6	0	348
DECEMBER	299		0	3	5	0	264

JAAR- EN MAANDCIJFERS	NIEUWPOORT						
	TOTAAL	waarvan :	PASSAGIERS- SCHEPEN	TANK- SCHEPEN	MASSA- GOED- SCHEPEN	CONTAINER- SCHEPEN	RO-RO- SCHEPEN
2002	489		0	0	0	0	0
2003	398		0	0	0	0	0
2004	402		0	0	0	0	0
2005	371		0	0	0	0	0
2006	422		0	0	0	0	0
2007	487		0	0	0	0	0
2007							
JANUARI	23		0	0	0	0	0
FEBRUARI	42		0	0	0	0	0
MAART	45		0	0	0	0	0
APRIL	41		0	0	0	0	0
MEI	36		0	0	0	0	0
JUNI	48		0	0	0	0	0
JULI	47		0	0	0	0	0
AUGUSTUS	32		0	0	0	0	0
SEPTEMBER	31		0	0	0	0	0
OKTOBER	57		0	0	0	0	0
NOVEMBER	53		0	0	0	0	0
DECEMBER	32		0	0	0	0	0

ZEEVAARTSTATISTIEKEN 2002-2007 (VERVOLG EN EINDE)

6.-AANTAL BUITENGEVAREN ZEESCHEPEN VOLGENS SCHEEPSTYPE

JAAR- EN MAANDCIJFERS	BRUSSEL (INCL. NIJVERHEIDSBEKKEN)						
	TOTAAL	waarvan :	PASSAGIERS- SCHEPEN	TANK- SCHEPEN	MASSA- GOED- SCHEPEN	CONTAINER- SCHEPEN	RO-RO- SCHEPEN
2002	283		0	74	1	2	2
2003	283		0	61	0	3	0
2004	284		0	54	0	8	0
2005	280		0	0	0	0	0
2006	258		0	70	0	0	0
2007	303		0	85	0	0	0
2007							
JANUARI	20		0	8	0	0	0
FEBRUARI	20		0	4	0	0	0
MAART	30		0	8	0	0	0
APRIL	27		0	8	0	0	0
MEI	26		0	7	0	0	0
JUNI	27		0	9	0	0	0
JULI	26		0	8	0	0	0
AUGUSTUS	25		0	7	0	0	0
SEPTEMBER	29		0	8	0	0	0
OKTOBER	29		0	7	0	0	0
NOVEMBER	21		0	6	0	0	0
DECEMBER	23		0	5	0	0	0

JAAR- EN MAANDCIJFERS	LUIK						
	TOTAAL	waarvan :	PASSAGIERS- SCHEPEN	TANK- SCHEPEN	MASSA- GOED- SCHEPEN	CONTAINER- SCHEPEN	RO-RO- SCHEPEN
2002	160		0	0	0	0	0
2003	165		0	0	0	0	0
2004	144		0	0	0	0	0
2005	124		0	8	0	0	0
2006	136		0	0	0	0	0
2007	138		0	0	0	0	0
2007							
JANUARI	10		0	0	0	0	0
FEBRUARI	15		0	0	0	0	0
MAART	11		0	0	0	0	0
APRIL	16		0	0	0	0	0
MEI	12		0	0	0	0	0
JUNI	10		0	0	0	0	0
JULI	9		0	0	0	0	0
AUGUSTUS	9		0	0	0	0	0
SEPTEMBER	9		0	0	0	0	0
OKTOBER	15		0	0	0	0	0
NOVEMBER	12		0	0	0	0	0
DECEMBER	10		0	0	0	0	0

Grafiek 5. Binnengevaren zeeschepen volgens scheepstype in alle Belgische havens

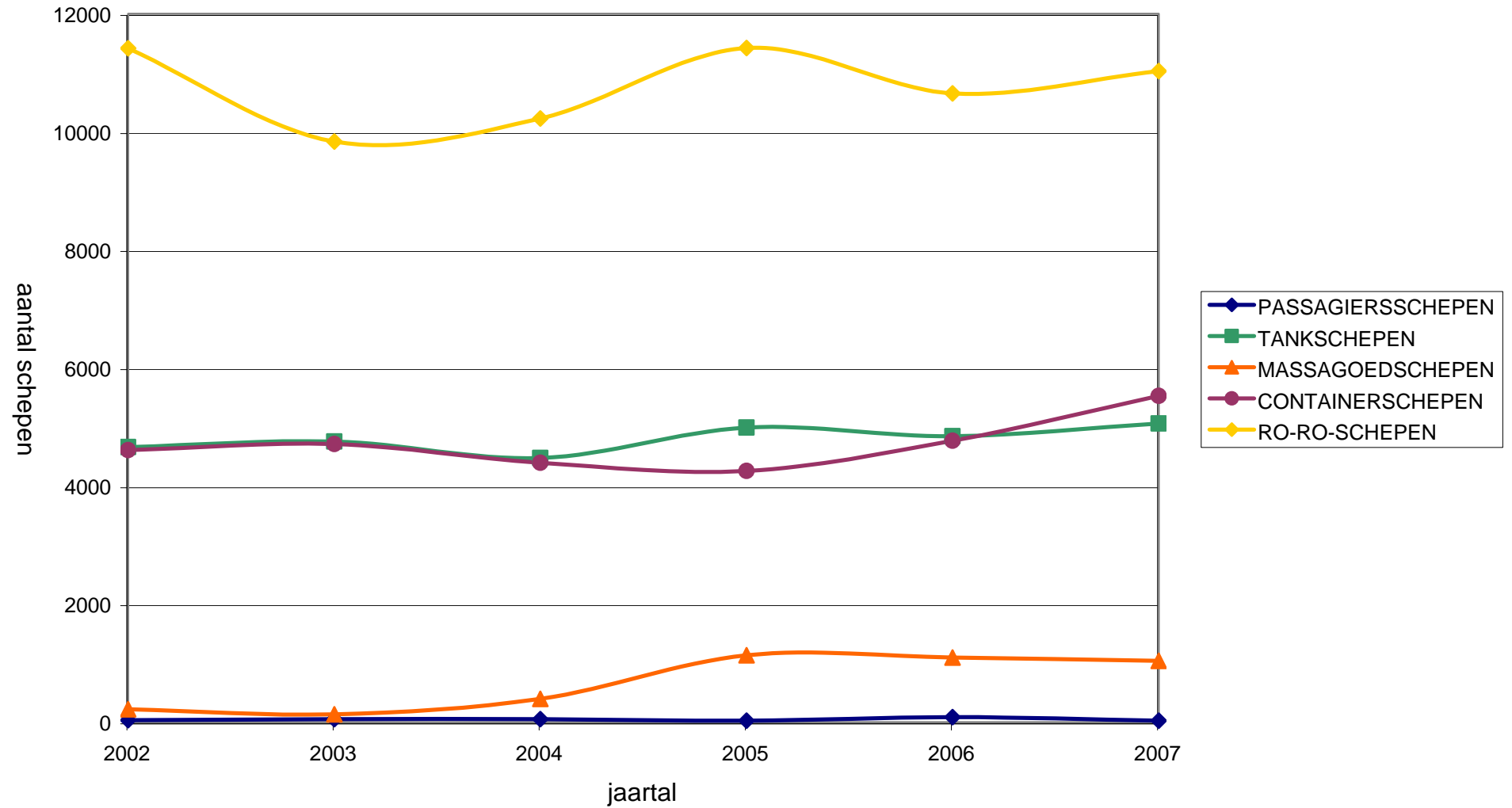

Grafiek 6. Buitengevaren zeeschepen volgens scheepstype in alle Belgische havens

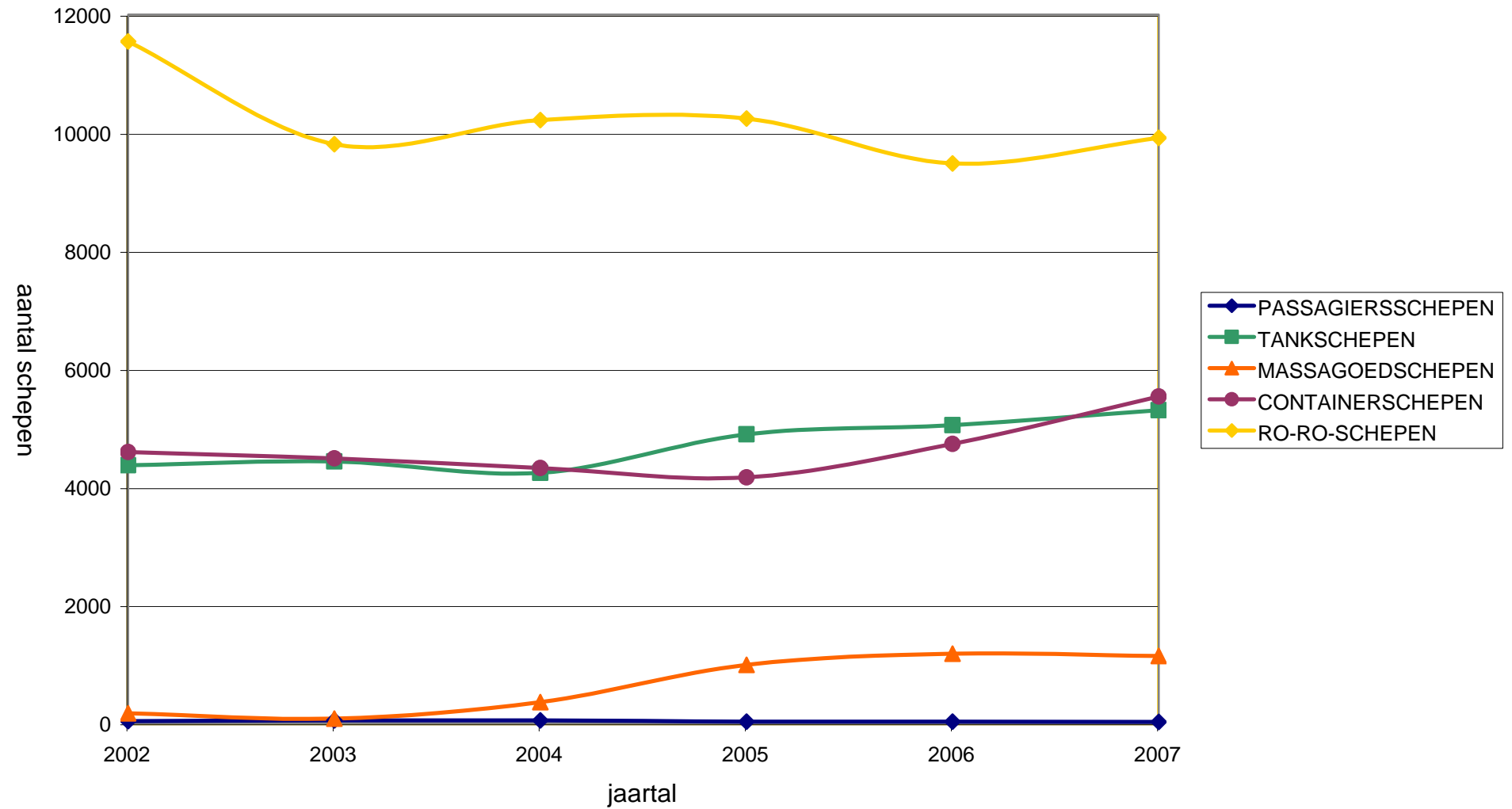

ZEEVAARTSTATISTIEKEN 2002-2007

7.-GEWICHT (IN 1000 TON) VAN DE GOEDEREN EN AANTAL PASSAGIERS VAN DE BINNENGEVAREN ZEESCHEPEN

JAAR- EN MAANDCIJFERS	ALLE BELGISCHE HAVENS			ANTWERPEN		
	GOEDEREN	PASSAGIERS		GOEDEREN	PASSAGIERS	
		gewone passagiers	cruise-passagiers		gewone passagiers	cruise-passagiers
2002	104.837	549.724	:	64.744	1.056	:
2003	104.152	370.570	:	68.112	1.247	:
2004	109.159	366.480	21.378	75.416	1.085	2.622
2005	116.667	390.934	69.983	80.611	0	2.670
2006	125.593	374.812	70.219	83.831	0	4.139
2007	134.327	377.684	74.565	90.926	0	3.096
2007						
JANUARI	11.273	16.436	0	7.469	0	0
FEBRUARI	9.848	22.878	0	6.899	0	0
MAART	11.992	31.759	0	8.360	0	0
APRIL	11.030	29.621	6.078	7.363	0	0
MEI	11.056	35.651	9.165	7.487	0	0
JUNI	10.897	35.143	8.395	7.060	0	450
JULI	11.128	40.562	4.428	7.402	0	0
AUGUSTUS	11.358	41.188	10.334	7.924	0	0
SEPTEMBER	10.900	32.014	15.727	7.263	0	0
OKTOBER	12.278	33.336	10.200	8.442	0	2.646
NOVEMBER	10.836	28.624	0	7.249	0	0
DECEMBER	11.732	30.472	10.238	8.006	0	0

JAAR- EN MAANDCIJFERS	GENT (INCL. ZELZATE)			BRUGGE-ZEEBRUGGE		
	GOEDEREN	PASSAGIERS		GOEDEREN	PASSAGIERS	
		gewone passagiers	cruise-passagiers		gewone passagiers	cruise-passagiers
2002	18.966	34	:	16.372	360.368	:
2003	16.390	62	:	13.899	300.749	:
2004	16.764	63	0	12.836	288.629	18.474
2005	16.109	26	0	14.219	288.050	63.699
2006	19.091	0	0	16.867	262.293	63.841
2007	20.076	0	0	17.293	254.396	69.280
2007						
JANUARI	1.904	0	0	1.397	8.321	0
FEBRUARI	1.193	0	0	1.231	13.798	0
MAART	1.566	0	0	1.458	22.001	0
APRIL	1.661	0	0	1.422	19.783	6.078
MEI	1.469	0	0	1.560	22.688	8.646
JUNI	1.757	0	0	1.592	25.148	7.417
JULI	1.666	0	0	1.596	28.897	4.175
AUGUSTUS	1.564	0	0	1.426	28.653	9.970
SEPTEMBER	1.855	0	0	1.347	22.774	15.202
OKTOBER	1.786	0	0	1.515	24.065	7.554
NOVEMBER	1.686	0	0	1.388	19.974	0
DECEMBER	1.970	0	0	1.362	18.294	10.238

ZEEVAARTSTATISTIEKEN 2002-2007 (VERVOLG EN EINDE)

7.-GEWICHT (IN 1000 TON) VAN DE GOEDEREN EN AANTAL PASSAGIERS VAN DE BINNENGEVAREN ZEESCHEPEN

JAAR- EN MAANDCIJFERS	OOSTENDE			NIEUWPOORT		
	GOEDEREN	PASSAGIERS waarvan :		GOEDEREN	PASSAGIERS waarvan :	
		gewone passagiers	cruisepassagiers		gewone passagiers	cruisepassagiers
2002	2.623	188.262	:	596	0	:
2003	2.692	68.498	:	500	0	:
2004	2.466	76.684	282	494	0	0
2005	3.926	102.842	3.614	440	0	0
2006	3.940	112.511	2.239	512	0	0
2007	3.943	123.260	2.189	589	0	0
2007						
JANUARI	342	8.114	0	29	0	0
FEBRUARI	357	9.074	0	50	0	0
MAART	404	9.758	0	54	0	0
APRIL	384	9.837	0	48	0	0
MEI	373	12.958	519	44	0	0
JUNI	288	9.994	528	59	0	0
JULI	296	11.665	253	55	0	0
AUGUSTUS	272	12.531	364	40	0	0
SEPTEMBER	294	9.240	525	36	0	0
OKTOBER	339	9.266	0	72	0	0
NOVEMBER	348	8.650	0	64	0	0
DECEMBER	245	12.173	0	38	0	0

JAAR- EN MAANDCIJFERS	BRUSSEL (INCL. NIJVERHEIDSBEKKEN)			LUIK		
	GOEDEREN	PASSAGIERS waarvan :		GOEDEREN	PASSAGIERS waarvan :	
		gewone passagiers	cruisepassagiers		gewone passagiers	cruisepassagiers
2002	594	3	:	95	0	:
2003	604	0	:	126	8	:
2004	697	1	0	119	17	0
2005	708	1	0	130	6	0
2006	757	7	0	118	0	0
2007	938	0	0	66	0	0
2007						
JANUARI	75	0	0	11	0	0
FEBRUARI	76	0	0	10	0	0
MAART	101	0	0	4	0	0
APRIL	98	0	0	6	0	0
MEI	89	0	0	3	0	0
JUNI	99	0	0	7	0	0
JULI	65	0	0	6	0	0
AUGUSTUS	71	0	0	4	0	0
SEPTEMBER	66	0	0	1	0	0
OKTOBER	76	0	0	5	0	0
NOVEMBER	61	0	0	4	0	0
DECEMBER	61	0	0	5	0	0

ZEEVAARTSTATISTIEKEN 2002-2007

8.-GEWICHT (IN 1000 TON) VAN DE GOEDEREN EN AANTAL PASSAGIERS VAN DE BUITENGEVAREN ZEESCHEPEN

JAAR- EN MAANDCIJFERS	ALLE BELGISCHE HAVENS			ANTWERPEN		
	GOEDEREN	PASSAGIERS		GOEDEREN	PASSAGIERS	
		gewone passagiers	cruisepassagiers		gewone passagiers	cruisepassagiers
2002	69.613	574.966	:	49.666	2.315	:
2003	77.735	368.736	:	58.563	3.403	:
2004	79.482	377.744	21.704	60.596	918	2.622
2005	89.999	390.605	70.872	65.224	0	2.670
2006	93.613	374.386	71.489	67.880	0	4.045
2007	102.365	381.095	76.114	74.658	0	3.106
2007						
JANUARI	7.939	19.977	0	5.729	0	0
FEBRUARI	7.523	22.140	0	5.379	0	0
MAART	9.021	31.944	0	6.524	0	0
APRIL	8.487	31.232	6.063	6.129	0	0
MEI	8.476	32.951	8.878	6.095	0	0
JUNI	8.248	34.691	8.851	6.021	0	450
JULI	8.664	40.494	4.899	6.347	0	0
AUGUSTUS	8.492	42.806	11.312	6.176	0	0
SEPTEMBER	8.754	33.827	15.675	6.363	0	0
OKTOBER	9.205	35.265	10.192	6.701	0	2.656
NOVEMBER	8.944	28.072	0	6.588	0	0
DECEMBER	8.612	27.696	10.244	6.606	0	0

JAAR- EN MAANDCIJFERS	GENT (INCL. ZELZATE)			BRUGGE-ZEEBRUGGE		
	GOEDEREN	PASSAGIERS		GOEDEREN	PASSAGIERS	
		gewone passagiers	cruisepassagiers		gewone passagiers	cruisepassagiers
2002	3.932	25	:	13.152	378.891	:
2003	4.445	11	:	11.369	290.224	:
2004	3.547	25	0	12.300	294.062	18.894
2005	6.029	6	0	14.330	286.153	64.543
2006	5.017	0	0	16.125	262.743	65.245
2007	4.912	0	0	17.817	256.391	70.829
2007						
JANUARI	379	0	0	1.391	8.819	0
FEBRUARI	352	0	0	1.349	13.417	0
MAART	454	0	0	1.520	22.040	0
APRIL	448	0	0	1.465	20.899	6.063
MEI	425	0	0	1.493	22.674	8.355
JUNI	337	0	0	1.519	24.516	7.873
JULI	297	0	0	1.644	28.167	4.647
AUGUSTUS	436	0	0	1.513	30.099	10.950
SEPTEMBER	517	0	0	1.498	23.438	15.161
OKTOBER	461	0	0	1.607	25.313	7.536
NOVEMBER	414	0	0	1.522	19.231	0
DECEMBER	393	0	0	1.297	17.778	10.244

ZEEVAARTSTATISTIEKEN 2002-2007 (VERVOLG EN EINDE)
8.-GEWICHT (IN 1000 TON) VAN DE GOEDEREN EN AANTAL PASSAGIERS VAN DE BUITENGEVAREN ZEESCHEPEN

JAAR- EN MAANDCIJFERS	OOSTENDE			NIEUWPOORT		
	GOEDEREN	PASSAGIERS		GOEDEREN	PASSAGIERS	
		gewone passagiers	cruisepassagiers		gewone passagiers	cruisepassagiers
2002	1.749	193.716	:	1	0	:
2003	2.280	75.077	:	0	0	:
2004	2.480	82.730	188	1	0	0
2005	3.719	104.443	3.659	0	0	0
2006	3.887	111.626	2.199	0	0	0
2007	4.172	124.683	2.179	0	0	0
2007						
JANUARI	378	11.157	0	0	0	0
FEBRUARI	396	8.722	0	0	0	0
MAART	433	9.904	0	0	0	0
APRIL	390	10.330	0	0	0	0
MEI	412	10.272	523	0	0	0
JUNI	307	10.175	528	0	0	0
JULI	314	12.327	252	0	0	0
AUGUSTUS	277	12.696	362	0	0	0
SEPTEMBER	302	10.389	514	0	0	0
OKTOBER	366	9.952	0	0	0	0
NOVEMBER	337	8.841	0	0	0	0
DECEMBER	259	9.918	0	0	0	0

JAAR- EN MAANDCIJFERS	BRUSSEL (INCL. NIJVERHEIDSBEKKEN)			LUIK		
	GOEDEREN	PASSAGIERS		GOEDEREN	PASSAGIERS	
		gewone passagiers	cruisepassagiers		gewone passagiers	cruisepassagiers
2002	216	0	:	228	10	:
2003	167	0	:	232	21	:
2004	158	0	0	201	9	0
2005	264	1	0	142	0	0
2006	196	0	4	174	0	11
2007	243	3	0	221	17	0
2007						
JANUARI	18	1	0	22	0	0
FEBRUARI	7	0	0	23	0	0
MAART	26	0	0	16	0	0
APRIL	15	0	0	22	0	0
MEI	11	0	0	16	3	0
JUNI	17	0	0	18	5	0
JULI	31	0	0	15	0	0
AUGUSTUS	20	2	0	15	9	0
SEPTEMBER	31	0	0	13	0	0
OKTOBER	23	0	0	22	0	0
NOVEMBER	26	0	0	21	0	0
DECEMBER	19	0	0	17	0	0

Grafiek 7. Goederen en passagiers van de binnengevaren zeeschepen in alle Belgische havens

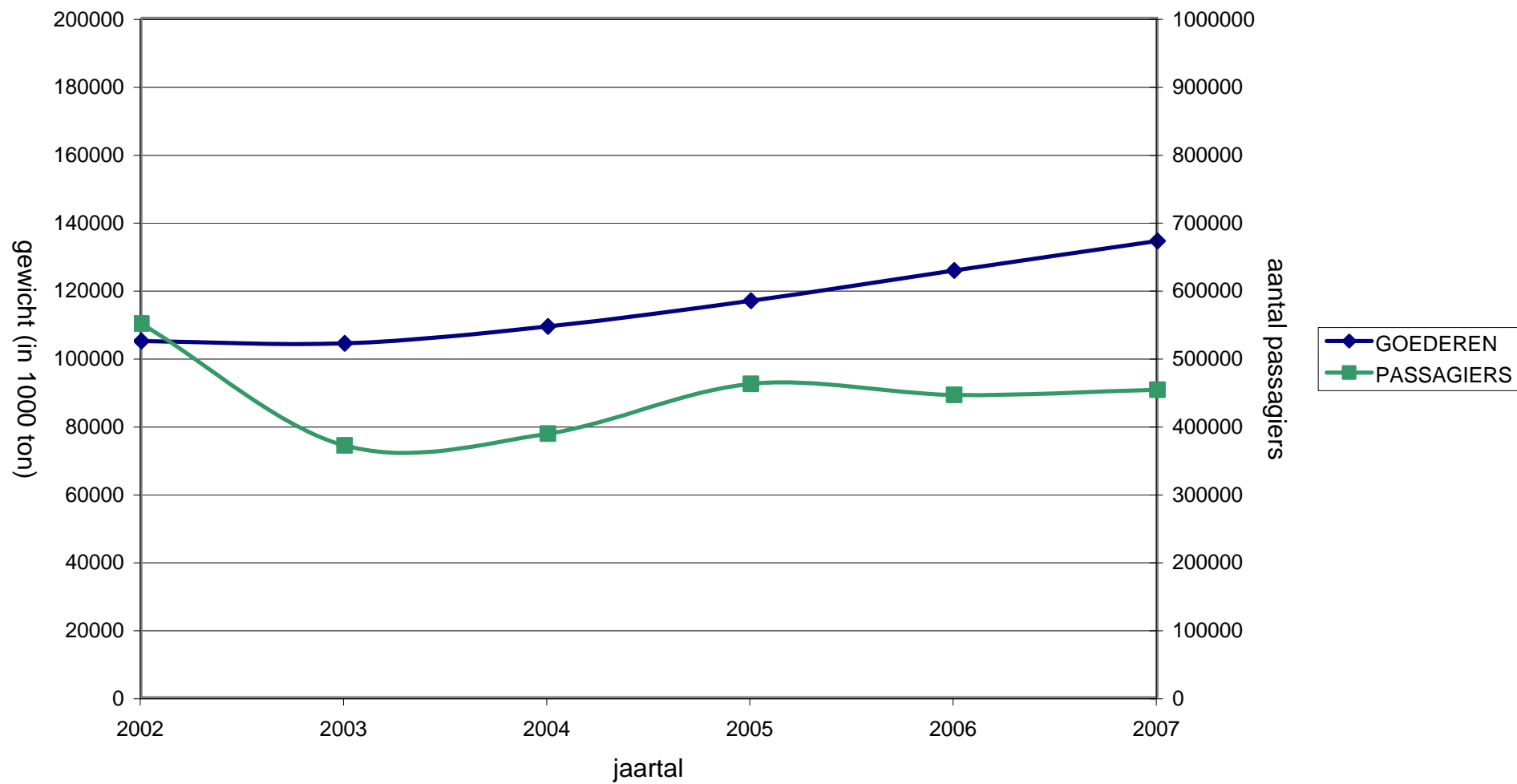

Grafiek 8. Goederen en passagiers van de buitengevaren zeeschepen in alle Belgische havens

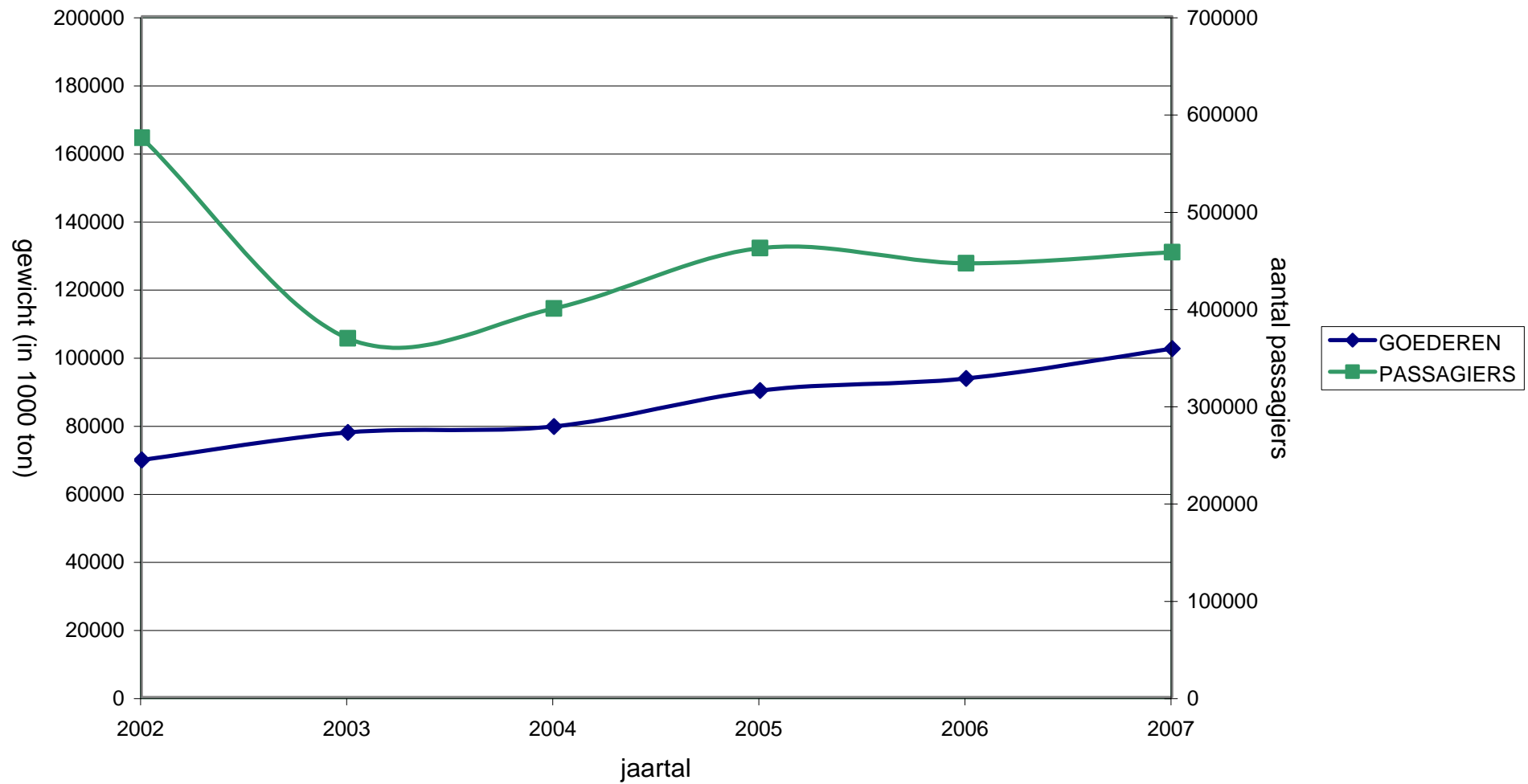

ZEEVAARTSTATISTIEKEN 2002-2007

9.-GEWICHT (IN 1000 TON) VAN DE GOEDEREN NAAR CONTINENT VAN LADING

JAAR- EN MAANDCIJFERS	ALLE BELGISCHE HAVENS						
	EUROPA waaronder :		AFRIKA	AMERIKA	AZIE	OCEANIE	TOTAAL
	EU	NIET- EU					
2002	35.151	15.060	14.624	27.161	9.108	3.733	104.837
2003	34.171	15.644	15.579	25.694	10.135	2.928	104.152
2004	33.513	18.072	15.875	27.954	10.678	3.067	109.159
2005	37.006	19.178	17.130	28.932	11.747	2.674	116.667
2006	36.553	20.554	17.608	31.866	14.990	2.419	124.159
2007	40.374	19.921	16.020	35.011	20.685	2.316	134.327
2007							
JANUARI	3.349	1.624	1.453	2.822	1.754	272	11.273
FEBRUARI	3.103	1.619	1.129	2.328	1.487	182	9.848
MAART	3.586	1.816	1.608	2.914	1.737	330	11.992
APRIL	3.513	1.454	1.182	2.880	1.834	167	11.030
MEI	3.436	1.697	1.274	2.547	1.995	107	11.056
JUNI	3.491	1.292	1.508	2.893	1.592	120	10.897
JULI	3.441	1.637	1.034	2.948	1.916	152	11.128
AUGUSTUS	3.204	1.578	1.516	2.832	1.923	305	11.358
SEPTEMBER	3.259	1.885	882	3.114	1.659	100	10.900
OKTOBER	3.669	1.870	1.560	3.238	1.719	221	12.278
NOVEMBER	3.116	1.709	1.386	2.822	1.670	134	10.836
DECEMBER	3.207	1.740	1.487	3.674	1.399	224	11.732

JAAR- EN MAANDCIJFERS	ANTWERPEN						
	EUROPA waaronder :		AFRIKA	AMERIKA	AZIE	OCEANIE	TOTAAL
	EU	NIET- EU					
2002	16.587	11.985	10.803	16.814	5.978	2.578	64.744
2003	17.545	13.272	11.254	16.651	7.411	1.980	68.112
2004	17.601	14.821	12.466	20.063	8.388	2.076	75.416
2005	17.846	16.747	13.657	21.019	9.544	1.798	80.611
2006	17.133	16.940	13.719	21.722	11.821	1.627	83.129
2007	18.919	15.795	14.243	25.165	15.340	1.464	90.926
2007							
JANUARI	1.554	1.289	1.169	1.948	1.308	201	7.469
FEBRUARI	1.412	1.348	1.051	1.784	1.236	70	6.899
MAART	1.684	1.510	1.410	2.221	1.437	98	8.360
APRIL	1.576	1.074	1.043	2.066	1.439	167	7.363
MEI	1.562	1.299	1.142	2.014	1.448	23	7.487
JUNI	1.552	942	1.263	2.043	1.154	105	7.060
JULI	1.504	1.268	925	2.210	1.420	75	7.402
AUGUSTUS	1.608	1.280	1.341	2.024	1.386	285	7.924
SEPTEMBER	1.602	1.603	768	2.053	1.224	14	7.263
OKTOBER	1.738	1.473	1.486	2.375	1.232	138	8.442
NOVEMBER	1.427	1.300	1.272	1.978	1.143	129	7.249
DECEMBER	1.701	1.410	1.372	2.449	913	160	8.006

ZEEVAARTSTATISTIEKEN 2002-2007 (VERVOLG)

9.-GEWICHT (IN 1000 TON) VAN DE GOEDEREN NAAR CONTINENT VAN LADING

JAAR- EN MAANDCIJFERS	GENT (INCL. ZELZATE)						
	EUROPA waaronder :		AFRIKA	AMERIKA	AZIE	OCEANIE	TOTAAL
	EU	NIET- EU					
2002	2.706	2.469	1.070	9.925	1.958	839	18.966
2003	2.974	1.825	1.384	8.005	1.685	517	16.390
2004	3.402	2.667	837	7.466	1.611	780	16.764
2005	4.445	1.830	1.197	7.372	670	595	16.109
2006	4.632	2.924	903	9.412	582	531	18.987
2007	5.548	3.296	1.103	8.923	487	719	20.076
2007							
JANUARI	532	281	76	811	141	63	1.904
FEBRUARI	370	200	0	499	12	113	1.193
MAART	400	216	119	597	1	232	1.566
APRIL	539	311	91	711	9	0	1.661
MEI	520	306	95	459	28	61	1.469
JUNI	519	282	185	771	0	0	1.757
JULI	546	298	82	665	14	61	1.666
AUGUSTUS	377	244	145	734	64	0	1.564
SEPTEMBER	415	228	82	1.011	56	63	1.855
OKTOBER	551	318	44	790	20	62	1.786
NOVEMBER	391	343	91	772	89	0	1.686
DECEMBER	388	268	92	1.104	53	64	1.970

JAAR- EN MAANDCIJFERS	BRUGGE-ZEEBRUGGE						
	EUROPA waaronder :		AFRIKA	AMERIKA	AZIE	OCEANIE	TOTAAL
	EU	NIET- EU					
2002	11.851	189	2.503	342	1.170	317	16.372
2003	9.696	167	2.427	261	1.017	330	13.899
2004	9.130	153	2.252	411	680	211	12.836
2005	9.666	229	1.979	532	1.533	280	14.219
2006	9.897	285	2.741	721	2.587	261	16.493
2007	10.677	327	400	899	4.858	133	17.293
2007							
JANUARI	828	22	172	62	305	8	1.397
FEBRUARI	861	23	62	45	240	0	1.231
MAART	973	34	63	89	299	0	1.458
APRIL	890	20	20	104	387	0	1.422
MEI	893	41	14	70	519	24	1.560
JUNI	1.012	24	25	79	437	15	1.592
JULI	982	30	12	73	482	17	1.596
AUGUSTUS	834	23	8	69	472	20	1.426
SEPTEMBER	866	22	5	51	380	24	1.347
OKTOBER	917	38	5	68	467	21	1.515
NOVEMBER	838	28	8	72	438	4	1.388
DECEMBER	784	23	5	116	433	0	1.362

ZEEVAARTSTATISTIEKEN 2002-2007 (VERVOLG)

9.-GEWICHT (IN 1000 TON) VAN DE GOEDEREN NAAR CONTINENT VAN LADING

JAAR- EN MAANDCIJFERS	OOSTENDE						TOTAAL
	EUROPA waaronder :		AFRIKA	AMERIKA	AZIE	OCEANIE	
	EU	NIET- EU					
2002	2.500	88	34	0	0	0	2.623
2003	2.571	56	64	0	0	0	2.691
2004	2.318	97	42	10	0	0	2.466
2005	3.844	49	33	0	0	0	3.926
2006	3.621	52	33	0	0	0	3.707
2007	3.872	47	24	0	0	0	3.943
2007							
JANUARI	333	2	7	0	0	0	342
FEBRUARI	357	0	0	0	0	0	357
MAART	401	3	0	0	0	0	404
APRIL	384	0	0	0	0	0	384
MEI	364	5	4	0	0	0	373
JUNI	285	4	0	0	0	0	288
JULI	292	4	0	0	0	0	296
AUGUSTUS	266	3	3	0	0	0	272
SEPTEMBER	284	5	5	0	0	0	294
OKTOBER	328	11	0	0	0	0	339
NOVEMBER	342	5	0	0	0	0	348
DECEMBER	235	5	5	0	0	0	245

JAAR- EN MAANDCIJFERS	NIEUWPOORT						TOTAAL
	EUROPA waaronder :		AFRIKA	AMERIKA	AZIE	OCEANIE	
	EU	NIET- EU					
2002	596	0	0	0	0	0	596
2003	498	2	0	0	0	0	500
2004	494	0	0	0	0	0	494
2005	440	0	0	0	0	0	440
2006	512	0	0	0	0	0	512
2007	589	0	0	0	0	0	589
2007							
JANUARI	29	0	0	0	0	0	29
FEBRUARI	50	0	0	0	0	0	50
MAART	54	0	0	0	0	0	54
APRIL	48	0	0	0	0	0	48
MEI	44	0	0	0	0	0	44
JUNI	59	0	0	0	0	0	59
JULI	55	0	0	0	0	0	55
AUGUSTUS	40	0	0	0	0	0	40
SEPTEMBER	36	0	0	0	0	0	36
OKTOBER	72	0	0	0	0	0	72
NOVEMBER	64	0	0	0	0	0	64
DECEMBER	38	0	0	0	0	0	38

ZEEVAARTSTATISTIEKEN 2002-2007 (VERVOLG EN EINDE)

9.-GEWICHT (IN 1000 TON) VAN DE GOEDEREN NAAR CONTINENT VAN LADING

JAAR- EN MAANDCIJFERS	BRUSSEL (INCL. NIJVERHEIDSBEKKEN)						
	EUROPA waaronder :		AFRIKA	AMERIKA	AZIE	OCEANIE	TOTAAL
	EU	NIET- EU					
2002	157	222	214	0	0	0	594
2003	127	231	244	2	0	0	604
2004	108	311	277	2	0	0	697
2005	159	291	257	0	0	0	708
2006	206	333	211	2	0	0	752
2007	253	432	249	5	0	0	938
2007							
JANUARI	18	29	29	0	0	0	75
FEBRUARI	14	46	16	0	0	0	76
MAART	34	51	16	0	0	0	101
APRIL	23	46	29	0	0	0	98
MEI	28	42	19	0	0	0	89
JUNI	24	39	36	0	0	0	99
JULI	15	35	14	0	0	0	65
AUGUSTUS	25	27	20	0	0	0	71
SEPTEMBER	19	25	21	0	0	0	66
OKTOBER	20	26	25	5	0	0	76
NOVEMBER	17	33	12	0	0	0	61
DECEMBER	15	33	12	0	0	0	61

JAAR- EN MAANDCIJFERS	LUIK						
	EUROPA waaronder :		AFRIKA	AMERIKA	AZIE	OCEANIE	TOTAAL
	EU	NIET- EU					
2002	87	8	0	0	0	0	95
2003	115	11	0	0	0	0	126
2004	109	10	0	0	0	0	119
2005	113	17	0	0	0	0	130
2006	104	12	0	0	0	0	116
2007	66	0	0	0	0	0	66
2007							
JANUARI	11	0	0	0	0	0	11
FEBRUARI	10	0	0	0	0	0	10
MAART	4	0	0	0	0	0	4
APRIL	6	0	0	0	0	0	6
MEI	3	0	0	0	0	0	3
JUNI	7	0	0	0	0	0	7
JULI	6	0	0	0	0	0	6
AUGUSTUS	4	0	0	0	0	0	4
SEPTEMBER	1	0	0	0	0	0	1
OKTOBER	5	0	0	0	0	0	5
NOVEMBER	4	0	0	0	0	0	4
DECEMBER	5	0	0	0	0	0	5

ZEEVAARTSTATISTIEKEN 2002-2007

10.-GEWICHT (IN 1000 TON) VAN DE GOEDEREN NAAR CONTINENT VAN LOSSING

JAAR- EN MAANDCIJFERS	ALLE BELGISCHE HAVENS						
	EUROPA waaronder :		AFRIKA	AMERIKA	AZIE	OCEANIE	TOTAAL
	EU	NIET- EU					
2002	28.185	5.331	7.648	15.322	12.801	327	69.613
2003	30.012	6.328	8.243	16.466	16.216	470	77.735
2004	29.026	6.708	9.604	17.924	15.873	342	79.482
2005	33.604	7.822	11.387	19.379	17.418	389	89.999
2006	33.211	9.092	11.701	19.629	17.799	424	91.893
2007	39.751	10.277	13.609	20.526	17.816	383	102.365
2007							
JANUARI	3.164	781	919	1.445	1.606	23	7.939
FEBRUARI	2.965	790	921	1.291	1.539	18	7.523
MAART	3.650	867	1.025	1.687	1.725	67	9.021
APRIL	3.301	832	850	1.673	1.818	14	8.487
MEI	3.211	789	912	1.617	1.908	38	8.476
JUNI	3.252	739	1.036	1.761	1.414	47	8.248
JULI	3.242	753	1.134	2.006	1.505	22	8.664
AUGUSTUS	3.280	959	1.193	1.745	1.283	32	8.492
SEPTEMBER	3.320	989	1.376	1.875	1.179	16	8.754
OKTOBER	3.660	1.003	1.443	1.821	1.250	26	9.205
NOVEMBER	3.605	965	1.337	1.804	1.205	28	8.944
DECEMBER	3.100	811	1.463	1.802	1.384	52	8.612

JAAR- EN MAANDCIJFERS	ANTWERPEN						
	EUROPA waaronder :		AFRIKA	AMERIKA	AZIE	OCEANIE	TOTAAL
	EU	NIET- EU					
2002	12.640	3.865	7.303	14.235	11.329	295	49.667
2003	15.293	5.038	7.922	15.645	14.252	413	58.563
2004	13.384	5.669	9.049	17.274	14.942	276	60.596
2005	14.291	6.534	10.869	18.150	15.085	295	65.224
2006	14.572	7.707	11.051	18.612	15.250	294	67.488
2007	17.714	8.801	13.309	19.753	14.826	255	74.658
2007							
JANUARI	1.440	649	913	1.382	1.329	16	5.729
FEBRUARI	1.294	666	914	1.239	1.263	4	5.379
MAART	1.646	717	1.004	1.624	1.478	54	6.524
APRIL	1.446	716	825	1.576	1.563	3	6.129
MEI	1.346	649	900	1.512	1.657	30	6.095
JUNI	1.422	645	1.008	1.712	1.195	39	6.021
JULI	1.350	674	1.116	1.957	1.245	6	6.347
AUGUSTUS	1.444	799	1.171	1.688	1.051	24	6.176
SEPTEMBER	1.472	805	1.329	1.807	942	7	6.363
OKTOBER	1.682	904	1.364	1.766	972	13	6.701
NOVEMBER	1.680	861	1.316	1.753	963	16	6.588
DECEMBER	1.492	716	1.449	1.737	1.168	43	6.606

ZEEVAARTSTATISTIEKEN 2002-2007 (VERVOLG)
10.-GEWICHT (IN 1000 TON) VAN DE GOEDEREN NAAR CONTINENT VAN LOSSING

JAAR- EN MAANDCIJFERS	GENT (INCL. ZELZATE)						
	EUROPA waaronder :		AFRIKA	AMERIKA	AZIE	OCEANIE	TOTAAL
	EU	NIET- EU					
2002	2.110	1.170	162	420	69	0	3.932
2003	2.903	947	113	300	182	1	4.445
2004	2.190	824	75	389	68	1	3.547
2005	4.181	759	206	746	135	2	6.029
2006	3.328	911	293	304	18	0	4.890
2007	3.526	969	170	228	17	0	4.912
2007							
JANUARI	253	104	2	8	13	0	379
FEBRUARI	260	73	4	13	1	0	352
MAART	332	96	19	8	0	0	454
APRIL	301	72	22	53	0	0	448
MEI	283	92	3	47	0	0	425
JUNI	244	52	21	20	0	0	337
JULI	259	34	1	0	0	0	297
AUGUSTUS	299	117	6	14	0	0	436
SEPTEMBER	309	142	35	28	3	0	517
OKTOBER	350	60	43	9	0	0	461
NOVEMBER	336	63	8	7	0	0	414
DECEMBER	302	64	6	21	0	0	393

JAAR- EN MAANDCIJFERS	BRUGGE-ZEEBRUGGE						
	EUROPA waaronder :		AFRIKA	AMERIKA	AZIE	OCEANIE	TOTAAL
	EU	NIET- EU					
2002	10.977	184	149	462	1.350	31	13.152
2003	8.879	191	201	328	1.713	57	11.369
2004	10.502	164	476	233	858	65	12.300
2005	10.811	485	304	441	2.197	92	14.330
2006	11.247	440	348	672	2.531	123	15.361
2007	13.633	452	102	530	2.972	128	17.817
2007							
JANUARI	1.033	27	4	56	264	7	1.391
FEBRUARI	972	46	3	38	276	14	1.349
MAART	1.162	41	2	55	247	12	1.520
APRIL	1.113	41	3	43	255	11	1.465
MEI	1.126	46	6	56	251	8	1.493
JUNI	1.224	34	5	29	217	9	1.519
JULI	1.266	45	8	49	260	16	1.644
AUGUSTUS	1.187	40	13	32	232	8	1.513
SEPTEMBER	1.165	39	10	40	234	9	1.498
OKTOBER	1.205	31	32	46	278	13	1.607
NOVEMBER	1.186	31	8	42	243	12	1.522
DECEMBER	993	29	8	44	216	8	1.297

ZEEVAARTSTATISTIEKEN 2002-2007 (VERVOLG)

10.-GEWICHT (IN 1000 TON) VAN DE GOEDEREN NAAR CONTINENT VAN LOSSING

JAAR- EN MAANDCIJFERS	OOSTENDE						TOTAAL
	EUROPA waaronder :		AFRIKA	AMERIKA	AZIE	OCEANIE	
	EU	NIET- EU					
2002	1.744	5	0	0	0	0	1.749
2003	2.259	20	0	0	0	0	2.279
2004	2.471	6	0	3	0	0	2.480
2005	3.719	0	0	0	0	0	3.719
2006	3.491	0	0	0	0	0	3.491
2007	4.166	0	0	0	0	0	4.166
2007							
JANUARI	378	0	0	0	0	0	378
FEBRUARI	396	0	0	0	0	0	396
MAART	433	0	0	0	0	0	433
APRIL	390	0	0	0	0	0	390
MEI	411	0	0	0	0	0	411
JUNI	306	0	0	0	0	0	306
JULI	313	0	0	0	0	0	313
AUGUSTUS	275	0	0	0	0	0	275
SEPTEMBER	302	0	0	0	0	0	302
OKTOBER	364	0	0	0	0	0	364
NOVEMBER	337	0	0	0	0	0	337
DECEMBER	259	0	0	0	0	0	259

JAAR- EN MAANDCIJFERS	NIEUWPOORT						TOTAAL
	EUROPA waaronder :		AFRIKA	AMERIKA	AZIE	OCEANIE	
	EU	NIET- EU					
2002	1	0	0	0	0	0	0
2003	0	0	0	0	0	0	0
2004	1	0	0	0	0	0	1
2005	0	0	0	0	0	0	0
2006	0	0	0	0	0	0	0
2007	0	0	0	0	0	0	0
2007							
JANUARI	0	0	0	0	0	0	0
FEBRUARI	0	0	0	0	0	0	0
MAART	0	0	0	0	0	0	0
APRIL	0	0	0	0	0	0	0
MEI	0	0	0	0	0	0	0
JUNI	0	0	0	0	0	0	0
JULI	0	0	0	0	0	0	0
AUGUSTUS	0	0	0	0	0	0	0
SEPTEMBER	0	0	0	0	0	0	0
OKTOBER	0	0	0	0	0	0	0
NOVEMBER	0	0	0	0	0	0	0
DECEMBER	0	0	0	0	0	0	0

ZEEVAARTSTATISTIEKEN 2002-2007 (VERVOLG EN EINDE)

10.-GEWICHT (IN 1000 TON) VAN DE GOEDEREN NAAR CONTINENT VAN LOSSING

JAAR- EN MAANDCIJFERS	BRUSSEL (INCL. NIJVERHEIDSBEKKEN)						TOTAAL
	EUROPA waaronder :		AFRIKA	AMERIKA	AZIE	OCEANIE	
	EU	NIET- EU					
2002	126	10	18	54	7	0	216
2003	108	14	4	40	0	0	167
2004	109	16	4	24	4	0	158
2005	178	35	8	41	2	0	264
2006	143	7	5	31	0	0	191
2007	190	26	23	8	1	0	243
2007							
JANUARI	18	0	0	0	0	0	18
FEBRUARI	7	0	0	0	0	0	7
MAART	22	4	0	0	0	0	26
APRIL	14	0	0	1	0	0	15
MEI	6	1	3	2	0	0	11
JUNI	9	6	1	0	1	0	17
JULI	21	0	10	0	0	0	31
AUGUSTUS	13	2	3	3	0	0	20
SEPTEMBER	29	0	2	0	0	0	31
OKTOBER	14	1	4	0	0	0	23
NOVEMBER	19	5	0	2	0	0	26
DECEMBER	19	6	0	0	0	0	19

JAAR- EN MAANDCIJFERS	LUIK						TOTAAL
	EUROPA waaronder :		AFRIKA	AMERIKA	AZIE	OCEANIE	
	EU	NIET- EU					
2002	221	2	5	0	0	0	228
2003	228	4	0	0	0	0	232
2004	198	3	0	0	0	0	201
2005	137	5	0	0	0	0	142
2006	158	1	0	0	0	0	159
2007	219	2	0	0	0	0	221
2007							
JANUARI	22	0	0	0	0	0	22
FEBRUARI	23	0	0	0	0	0	23
MAART	16	0	0	0	0	0	16
APRIL	20	2	0	0	0	0	22
MEI	16	0	0	0	0	0	16
JUNI	18	0	0	0	0	0	18
JULI	15	0	0	0	0	0	15
AUGUSTUS	15	0	0	0	0	0	15
SEPTEMBER	13	0	0	0	0	0	13
OKTOBER	22	0	0	0	0	0	22
NOVEMBER	21	0	0	0	0	0	21
DECEMBER	17	0	0	0	0	0	17

Grafiek 9. Goederen naar continent van lading in alle Belgische havens

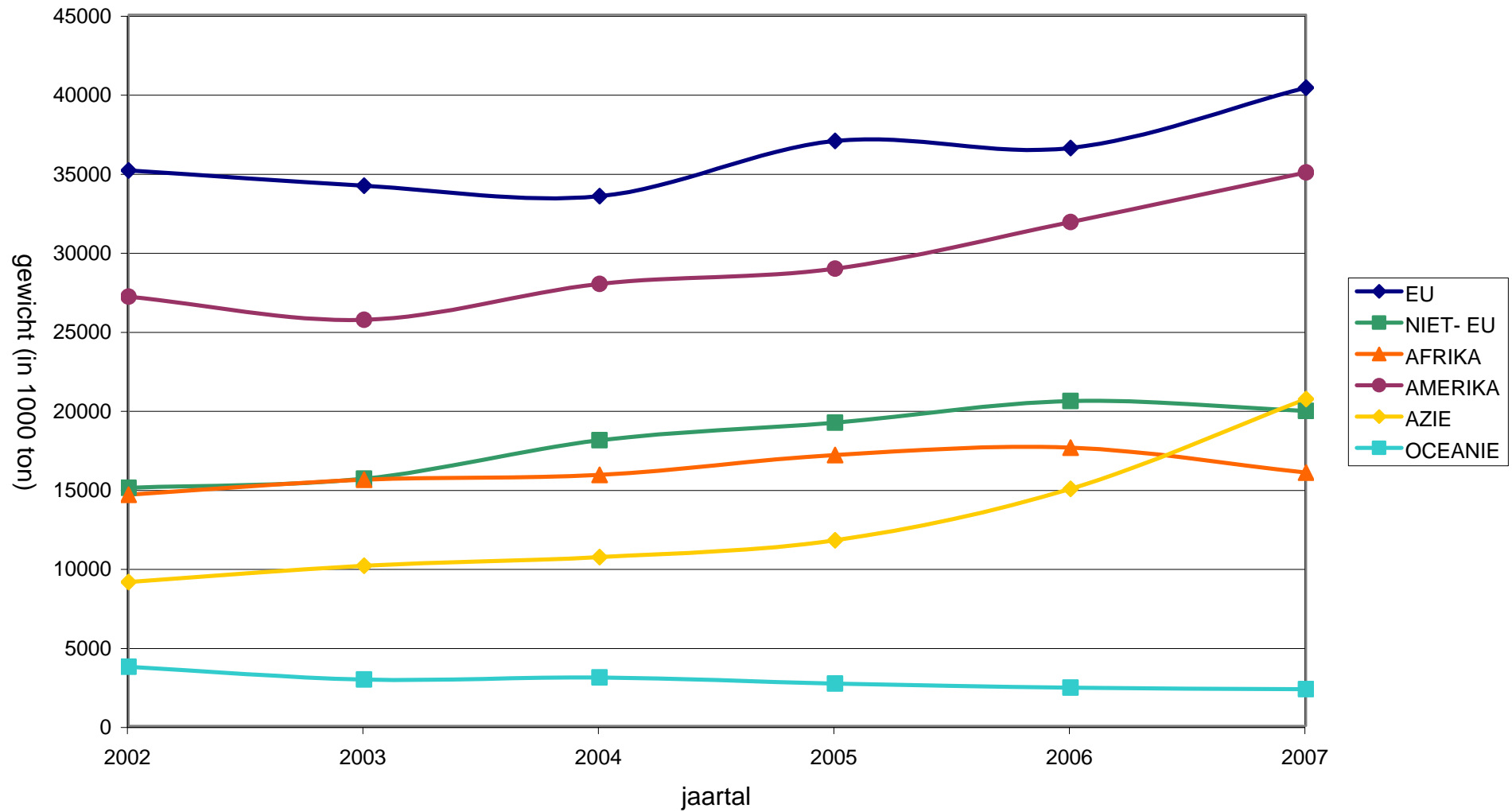

Grafiek 10. Goederen naar continent van lossing in alle Belgische havens

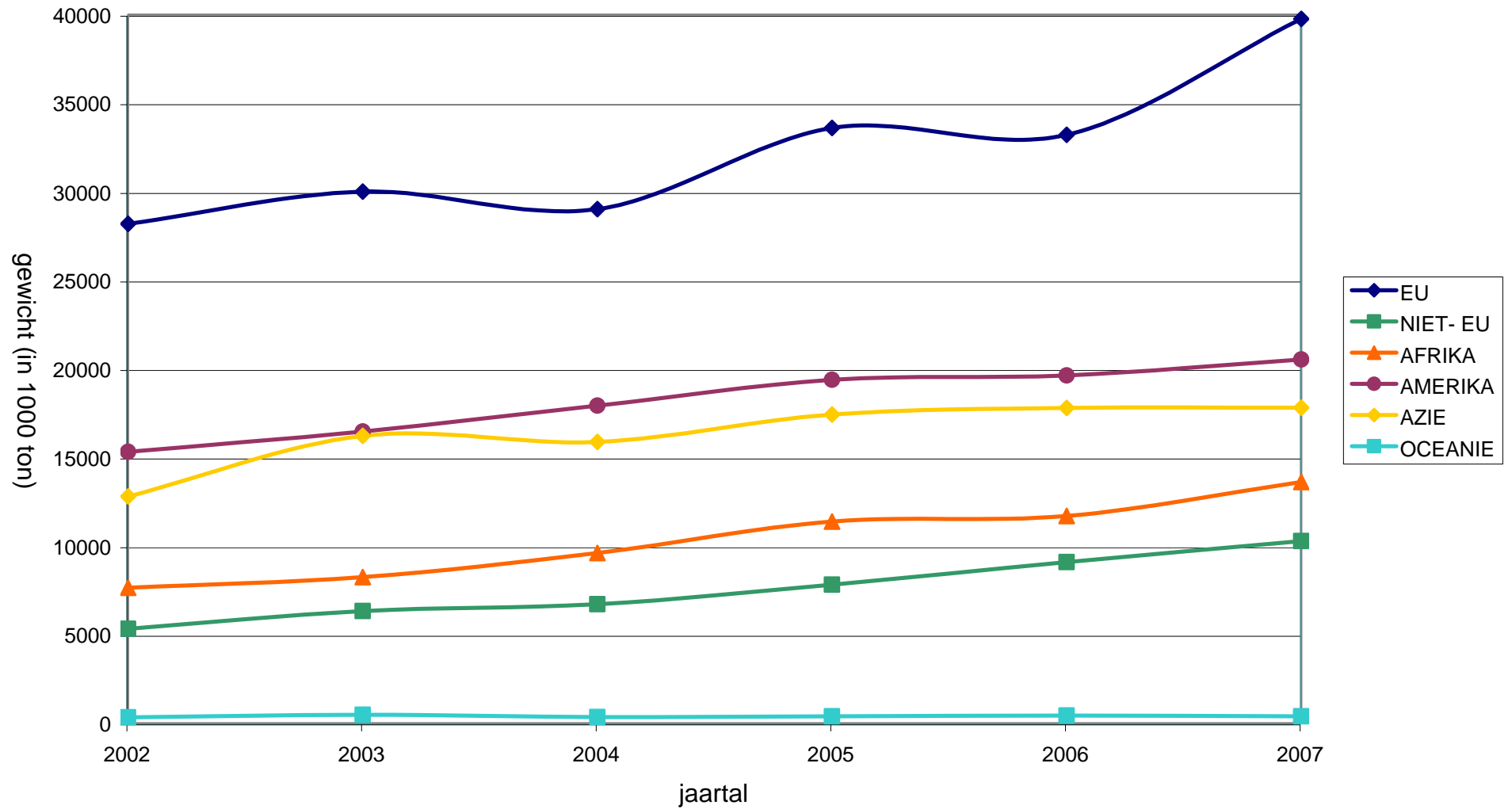

Statistieken **2007**

ZEEVAARTSTATISTIEKEN 2007

11.-AANTAL EN GEWICHT (IN 1000 TON) VAN DE GOEDEREN NAAR VRACHTTYPE VAN DE BINNENGEVAREN
ZEESCHEPEN

JAARCIJFERS	ALLE BELGISCHE HAVENS		ANTWERPEN	
	GEWICHT	AANTAL (in TEU voor containers)	GEWICHT	AANTAL (in TEU voor containers)
VLOEISTOFFEN IN BULK	32.457	-	25.593	-
VASTE BULKGOEDEREN	37.070	-	17.938	-
CONTAINERS	41.093	4.775.309	34.278	3.859.541
waarvan:				
lift on - lift off	37.332	4.275.702	33.880	3.751.199
ro-ro	3.761	499.607	399	108.342
onbekend	0	0	0	0
RO-RO	9.872	2.349.916	2.101	465.198
waarvan:				
met eigen aandrijving	4.649	1.676.846	867	334.557
zonder eigen aandrijving	5.223	673.070	1.234	130.641
OVERIGE (INCL. STUKGOEDEREN)	13.835	-	11.016	-
TOTAAL	134.327	-	90.926	-

JAARCIJFERS	GENT (INCL. ZELZATE)		BRUGGE-ZEEBRUGGE	
	GEWICHT	AANTAL (in TEU voor containers)	GEWICHT	AANTAL (in TEU voor containers)
VLOEISTOFFEN IN BULK	2.083	-	3.927	-
VASTE BULKGOEDEREN	15.132	-	1.982	-
CONTAINERS	85	25.773	6.516	858.432
waarvan:				
lift on - lift off	0	530	3.435	521.828
ro-ro	85	25.243	3.080	336.604
onbekend	0	0	0	0
RO-RO	1.069	184.394	4.254	1.557.065
waarvan:				
met eigen aandrijving	247	137.761	1.929	1.114.059
zonder eigen aandrijving	822	46.633	2.325	443.006
OVERIGE (INCL. STUKGOEDEREN)	1.708	-	616	-
TOTAAL	20.077	-	17.295	-

ZEEVAARTSTATISTIEKEN 2007 (VERVOLG EN EINDE)

11.-AANTAL EN GEWICHT (IN 1000 TON) VAN DE GOEDEREN NAAR VRACHTTYPE VAN DE BINNENGEVAREN
ZEESCHEPEN

JAARCIJFERS	OOSTENDE		NIEUWPOORT	
	GEWICHT	AANTAL (in TEU voor containers)	GEWICHT	AANTAL (in TEU voor containers)
VLOEISTOFFEN IN BULK	29	-	0	-
VASTE BULKGOEDEREN	911	-	588	-
CONTAINERS	204	30.840	0	0
waarvan:				
lift on - lift off	8	1.424	0	0
ro-ro	197	29.416	0	0
onbekend	0	0	0	0
RO-RO	2.449	143.259	0	0
waarvan:				
met eigen aandrijving	1.606	90.469	0	0
zonder eigen aandrijving	842	52.790	0	0
OVERIGE (INCL. STUKGOEDEREN)	349	-	1	-
TOTAAL	3.942	-	589	-

JAARCIJFERS	BRUSSEL (INCL. NIJVERHEIDSBEKKEN)		LUIK	
	GEWICHT	AANTAL (in TEU voor containers)	GEWICHT	AANTAL (in TEU voor containers)
VLOEISTOFFEN IN BULK	359	-	0	-
VASTE BULKGOEDEREN	497	-	7	-
CONTAINERS	9	723	0	0
waarvan:				
lift on - lift off	9	723	0	0
ro-ro	0	0	0	0
onbekend	0	0	0	0
RO-RO	0	0	0	0
waarvan:				
met eigen aandrijving	0	0	0	0
zonder eigen aandrijving	0	0	0	0
OVERIGE (INCL. STUKGOEDEREN)	74	-	59	-
TOTAAL	939	-	66	-

ZEEVAARTSTATISTIEKEN 2007

12.-AANTAL EN GEWICHT (IN 1000 TON) VAN DE GOEDEREN NAAR VRACHTTYPE VAN DE BUITENGEVAREN
ZEESCHEPEN

JAARCIJFERS	ALLE BELGISCHE HAVENS		ANTWERPEN	
	GEWICHT	AANTAL (in TEU voor containers)	GEWICHT	AANTAL (in TEU voor containers)
VLOEISTOFFEN IN BULK	16.461	-	13.675	-
VASTE BULKGOEDEREN	8.418	-	6.274	-
CONTAINERS	54.316	5.066.088	43.819	4.070.646
waarvan:				
lift on - lift off	47.302	4.527.534	42.417	3.947.072
ro-ro	7.014	538.554	1.402	123.574
onbekend	0	0	0	0
RO-RO	13.036	2.760.683	2.434	740.395
waarvan:				
met eigen aandrijving	2.975	2.040.320	1.485	621.705
zonder eigen aandrijving	7.422	720.363	949	118.690
OVERIGE (INCL. STUKGOEDEREN)	10.134	-	8.456	-
TOTAAL	102.365	-	74.658	-

JAARCIJFERS	GENT (INCL. ZELZATE)		BRUGGE-ZEEBRUGGE	
	GEWICHT	AANTAL (in TEU voor containers)	GEWICHT	AANTAL (in TEU voor containers)
VLOEISTOFFEN IN BULK	903	-	1.650	-
VASTE BULKGOEDEREN	1.834	-	27	-
CONTAINERS	224	29.460	9.756	935.015
waarvan:				
lift on - lift off	26	1.790	4.850	576.582
ro-ro	199	27.670	4.907	358.433
onbekend	0	0	0	0
RO-RO	841	113.994	6.114	1.757.518
waarvan:				
met eigen aandrijving	102	67.162	1.898	1.259.453
zonder eigen aandrijving	739	46.832	4.216	498.065
OVERIGE (INCL. STUKGOEDEREN)	1.110	-	269	-
TOTAAL	4.912	-	17.816	-

ZEEVAARTSTATISTIEKEN 2007 (VERVOLG EN EINDE)

12.-AANTAL EN GEWICHT (IN 1000 TON) VAN DE GOEDEREN NAAR VRACHTTYPE VAN DE BUITENGEVAREN
ZEESCHEPEN

JAARCIJFERS	OOSTENDE		NIEUWPOORT	
	GEWICHT	AANTAL (in TEU voor containers)	GEWICHT	AANTAL (in TEU voor containers)
VLOEISTOFFEN IN BULK	0	-	0	-
VASTE BULKGOEDEREN	0	-	0	-
CONTAINERS	508	30.246	0	0
waarvan:				
lift on - lift off	1	1.370	0	0
ro-ro	507	28.876	0	0
onbekend	0	0	0	0
RO-RO	3.647	148.776	0	0
waarvan:				
met eigen aandrijving	2.129	92.000	0	0
zonder eigen aandrijving	1.518	56.776	0	0
OVERIGE (INCL. STUKGOEDEREN)	17	-	0	-
TOTAAL	4.172	-	0	-

JAARCIJFERS	BRUSSEL (INCL. NIJVERHEIDSBEKKEN)		LUIK	
	GEWICHT	AANTAL (in TEU voor containers)	GEWICHT	AANTAL (in TEU voor containers)
VLOEISTOFFEN IN BULK	90	-	0	-
VASTE BULKGOEDEREN	96	-	6	-
CONTAINERS	9	722	0	0
waarvan:				
lift on - lift off	9	722	0	0
ro-ro	0	0	0	0
onbekend	0	0	0	0
RO-RO	0	0	0	0
waarvan:				
met eigen aandrijving	0	0	0	0
zonder eigen aandrijving	0	0	0	0
OVERIGE (INCL. STUKGOEDEREN)	48	-	215	-
TOTAAL	243	-	142	-

Grafiek 11. Goederen naar vrachttipe (inkomend)

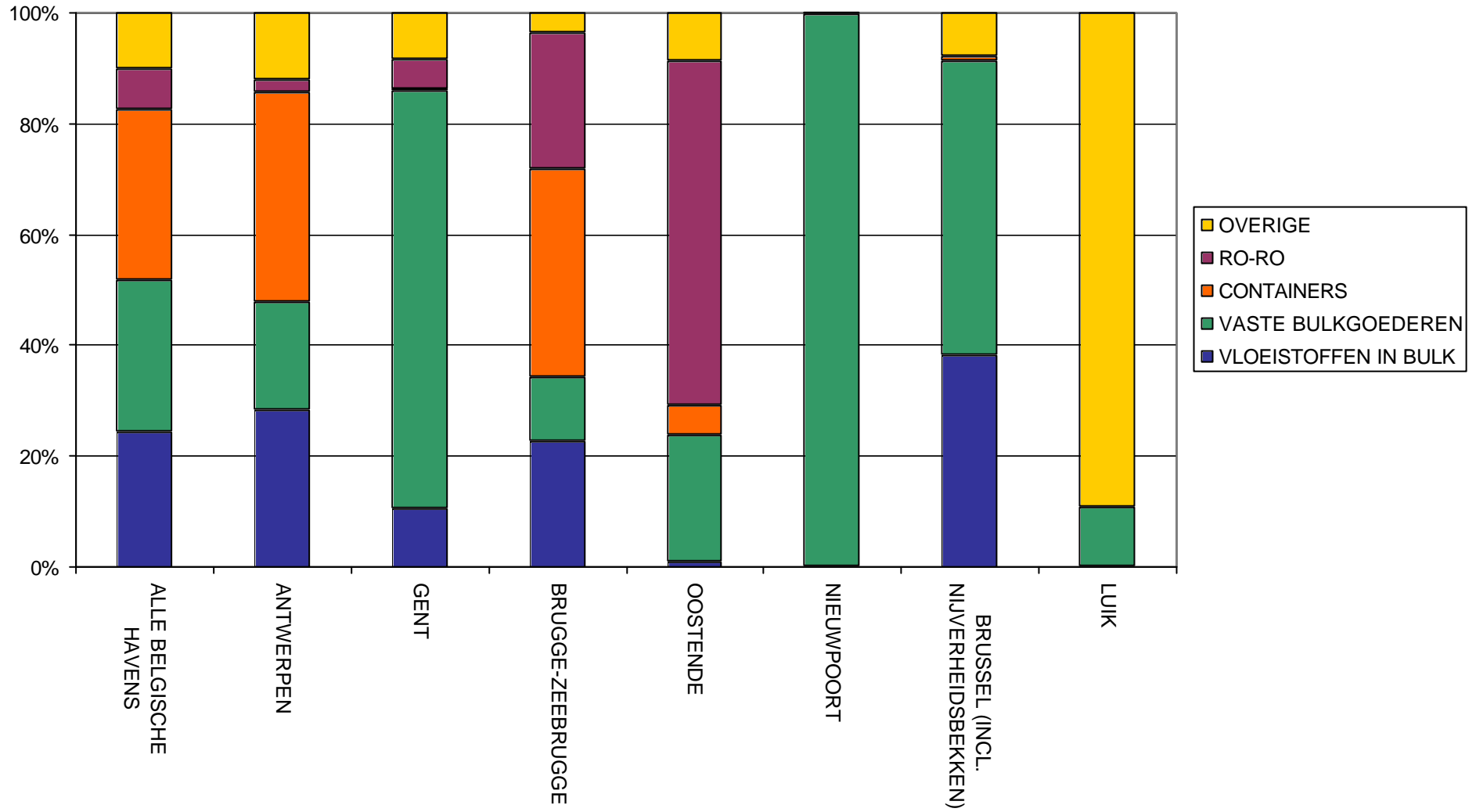

Grafiek 12. Goederen naar vrachttipe (uitgaand)

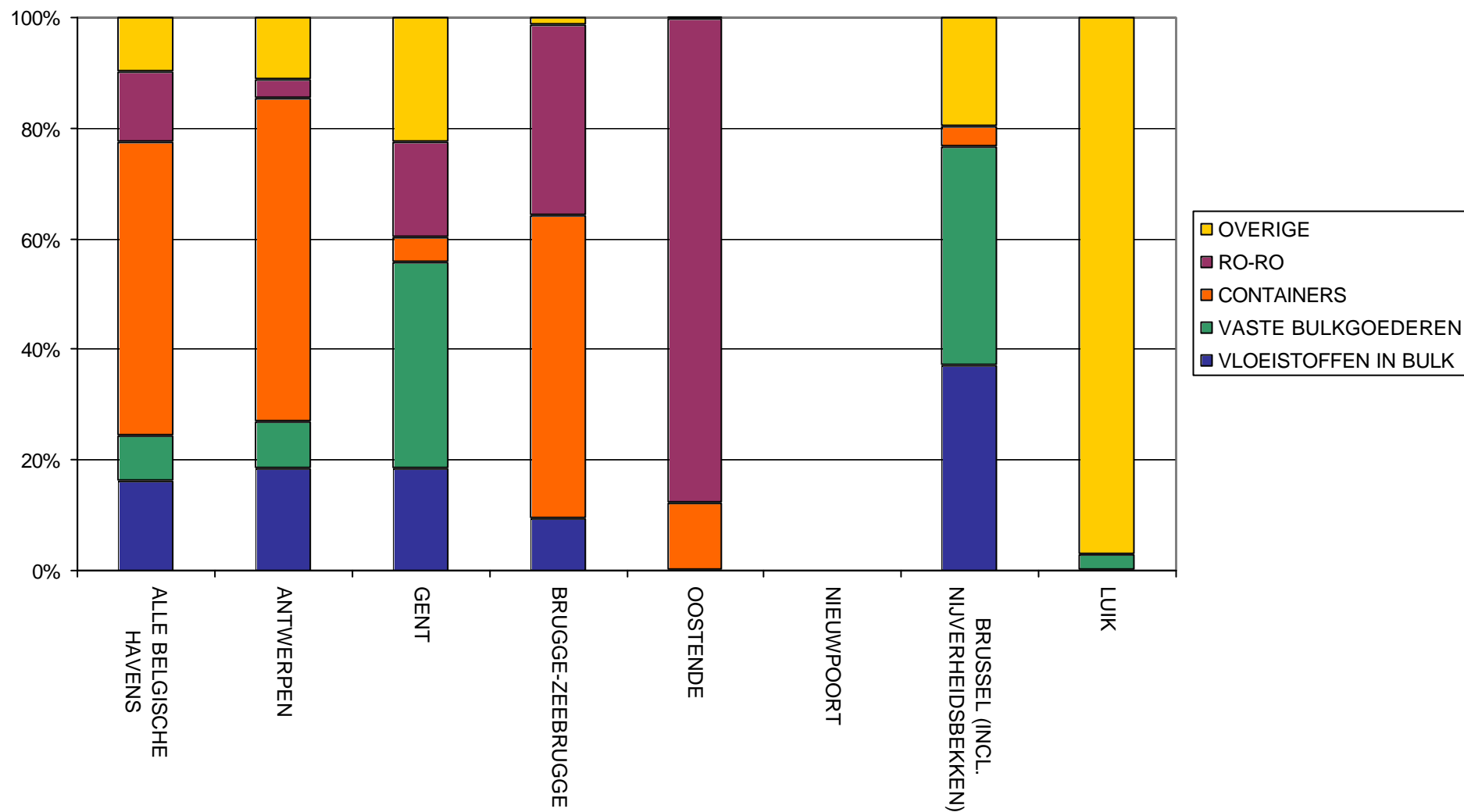

ZEEVAARTSTATISTIEKEN 2007

**13.-AANTAL EN TONNENMAAT VAN DE BINNENGEVAREN ZEESCHEPEN (IN 1000 BRUTOREGISTERTON)
VOLGENS SCHEEPSTYPE, GEWICHT (IN 1000 TON) VAN DE GOEDEREN EN AANTAL PASSAGIERS**

JAARCIJFERS	ALLE BELGISCHE HAVENS			
	SCHEPEN		GOEDEREN	PASSAGIERS
	AANTAL	TONNENMAAT	GEWICHT	AANTAL
PASSAGIERS- EN CRUISESCHEPEN	11	116	0	0
VRACHT-PASSAGIERSSCHEPEN	5.025	34.045	11.690	0
TANKSCHEPEN	5.061	46.967	30.990	4
ERTSTANKSCHEPEN	6	269	376	0
OIL-BULK-ORE-SCHEPEN	14	704	953	0
BULKCARRIERS	1.018	27.178	30.889	0
CONTAINERSCHEPEN	5.221	180.142	34.411	0
RO-RO-SCHEPEN	10.689	215.569	12.543	183.114
CONTAINER/RO-RO-SCHEPEN	305	9.622	1.088	0
RO-RO/PASSAGIERSSCHEPEN	339	10.863	455	194.542
LICHTERMOEDERSCHEPEN	23	498	20	0
OVERIGE VRACHTSCHEPEN	3.702	10.609	10.911	24
TOTAAL	31.414	536.582	134.326	377.684

JAARCIJFERS	ANTWERPEN			
	SCHEPEN		GOEDEREN	PASSAGIERS
	AANTAL	TONNENMAAT	GEWICHT	AANTAL
PASSAGIERS- EN CRUISESCHEPEN	11	116	0	0
VRACHT-PASSAGIERSSCHEPEN	5.741	35.847	11.690	0
TANKSCHEPEN	4.225	39.266	25.546	0
ERTSTANKSCHEPEN	0	0	0	0
OIL-BULK-ORE-SCHEPEN	14	704	953	0
BULKCARRIERS	712	18.873	18.020	0
CONTAINERSCHEPEN	4.099	139.405	30.964	0
RO-RO-SCHEPEN	1.556	52.684	2.918	0
CONTAINER/RO-RO-SCHEPEN	0	0	0	0
RO-RO/PASSAGIERSSCHEPEN	11	483	6	0
LICHTERMOEDERSCHEPEN	23	498	20	0
OVERIGE VRACHTSCHEPEN	296	995	809	0
TOTAAL	16.688	288.871	90.926	0

JAARCIJFERS	GENT (INCL. ZELZATE)			
	SCHEPEN		GOEDEREN	PASSAGIERS
	AANTAL	TONNENMAAT	GEWICHT	AANTAL
PASSAGIERS- EN CRUISESCHEPEN	0	0	0	0
VRACHT-PASSAGIERSSCHEPEN	0	0	0	0
TANKSCHEPEN	473	3.089	1.953	0
ERTSTANKSCHEPEN	6	269	376	0
OIL-BULK-ORE-SCHEPEN	0	0	0	0
BULKCARRIERS	450	9.097	12.483	0
CONTAINERSCHEPEN	0	0	0	0
RO-RO-SCHEPEN	101	3.937	86	0
CONTAINER/RO-RO-SCHEPEN	308	9.628	1.088	0
RO-RO/PASSAGIERSSCHEPEN	0	0	0	0
LICHTERMOEDERSCHEPEN	0	0	0	0
OVERIGE VRACHTSCHEPEN	1.838	6.050	4.090	0
TOTAAL	3.176	32.070	20.076	0

ZEEVAARTSTATISTIEKEN 2007 (VERVOLG)

13.-AANTAL EN TONNENMAAT VAN DE BINNENGEVAREN ZEESCHEPEN (IN 1000 BRUTOREGISTERTON)
VOLGENS SCHEEPSTYPE, MET GEWICHT (IN 1000 TON) VAN DE GOEDEREN EN AANTAL PASSAGIERS

JAARCIJFERS	BRUGGE-ZEEBRUGGE			
	SCHEPEN		GOEDEREN	PASSAGIERS
	AANTAL	TONNENMAAT	GEWICHT	AANTAL
PASSAGIERS- EN CRUISESCHEPEN	3	7	0	0
VRACHT-PASSAGIERSSCHEPEN	0	0	0	0
TANKSCHEPEN	431	5.031	2.637	0
ERTSTANKSCHEPEN	0	0	0	0
OIL-BULK-ORE-SCHEPEN	0	0	0	0
BULKCARRIERS	12	35	2	0
CONTAINERSCHEPEN	1.398	41.971	3.436	0
RO-RO-SCHEPEN	5.236	130.024	6.886	59.854
CONTAINER/RO-RO-SCHEPEN	0	0	0	0
RO-RO/PASSAGIERSSCHEPEN	355	11.181	449	194.542
LICHTERMOEDERSCHEPEN	0	0	0	0
OVERIGE VRACHTSCHEPEN	1.987	5.910	3.883	0
TOTAAL	9.422	194.159	17.293	254.396

JAARCIJFERS	OOSTENDE			
	SCHEPEN		GOEDEREN	PASSAGIERS
	AANTAL	TONNENMAAT	GEWICHT	AANTAL
PASSAGIERS- EN CRUISESCHEPEN	0	0	0	0
VRACHT-PASSAGIERSSCHEPEN	0	0	0	0
TANKSCHEPEN	19	21	29	0
ERTSTANKSCHEPEN	0	0	0	0
OIL-BULK-ORE-SCHEPEN	0	0	0	0
BULKCARRIERS	74	346	385	0
CONTAINERSCHEPEN	27	52	11	0
RO-RO-SCHEPEN	4.095	33.700	2.653	123.260
CONTAINER/RO-RO-SCHEPEN	0	0	0	0
RO-RO/PASSAGIERSSCHEPEN	0	0	0	0
LICHTERMOEDERSCHEPEN	0	0	0	0
OVERIGE VRACHTSCHEPEN	469	870	865	0
TOTAAL	4.684	34.989	3.943	123.260

JAARCIJFERS	NIEUWPOORT			
	SCHEPEN		GOEDEREN	PASSAGIERS
	AANTAL	TONNENMAAT	GEWICHT	AANTAL
PASSAGIERS- EN CRUISESCHEPEN	0	0	0	0
VRACHT-PASSAGIERSSCHEPEN	0	0	0	0
TANKSCHEPEN	0	0	0	0
ERTSTANKSCHEPEN	0	0	0	0
OIL-BULK-ORE-SCHEPEN	0	0	0	0
BULKCARRIERS	0	0	0	0
CONTAINERSCHEPEN	0	0	0	0
RO-RO-SCHEPEN	0	0	0	0
CONTAINER/RO-RO-SCHEPEN	0	0	0	0
RO-RO/PASSAGIERSSCHEPEN	0	0	0	0
LICHTERMOEDERSCHEPEN	0	0	0	0
OVERIGE VRACHTSCHEPEN	491	445	589	0
TOTAAL	491	445	589	0

ZEEVAARTSTATISTIEKEN 2007 (VERVOLG EN EINDE)

13.-AANTAL EN TONNENMAAT VAN DE BINNENGEVAREN ZEESCHEPEN (IN 1000 BRUTOREGISTERTON)

VOLGENS SCHEEPSTYPE, MET GEWICHT (IN 1000 TON) VAN DE GOEDEREN EN AANTAL PASSAGIERS

JAARCIJFERS	BRUSSEL (INCL. NIJVERHEIDSBEKKEN)			
	SCHEPEN		GOEDEREN	PASSAGIERS
	AANTAL	TONNENMAAT	GEWICHT	AANTAL
PASSAGIERS- EN CRUISESCHEPEN	0	0	0	0
VRACHT-PASSAGIERSSCHEPEN	0	0	0	0
TANKSCHEPEN	77	366	359	3
ERTSTANKSCHEPEN	0	0	0	0
OIL-BULK-ORE-SCHEPEN	0	0	0	0
BULKCARRIERS	0	0	0	0
CONTAINERSCHEPEN	0	0	0	0
RO-RO-SCHEPEN	0	0	0	0
CONTAINER/RO-RO-SCHEPEN	0	0	0	0
RO-RO/PASSAGIERSSCHEPEN	0	0	0	0
LICHTERMOEDERSCHEPEN	0	0	0	0
OVERIGE VRACHTSCHEPEN	298	724	580	7
TOTAAL	375	1.090	939	10

JAARCIJFERS	LUIK			
	SCHEPEN		GOEDEREN	PASSAGIERS
	AANTAL	TONNENMAAT	GEWICHT	AANTAL
PASSAGIERS- EN CRUISESCHEPEN	0	0	0	0
VRACHT-PASSAGIERSSCHEPEN	0	0	0	0
TANKSCHEPEN	0	0	0	0
ERTSTANKSCHEPEN	0	0	0	0
OIL-BULK-ORE-SCHEPEN	0	0	0	0
BULKCARRIERS	0	0	0	0
CONTAINERSCHEPEN	0	0	0	0
RO-RO-SCHEPEN	0	0	0	0
CONTAINER/RO-RO-SCHEPEN	0	0	0	0
RO-RO/PASSAGIERSSCHEPEN	0	0	0	0
LICHTERMOEDERSCHEPEN	0	0	0	0
OVERIGE VRACHTSCHEPEN	155	254	66	16
TOTAAL	155	254	66	16

ZEEVAARTSTATISTIEKEN 2007

14.-AANTAL EN TONNENMAAT VAN DE BUITENGEVAREN ZEESCHEPEN (IN 1000 BRUTOREGISTERTON)
VOLGENS SCHEEPSTYPE, GEWICHT (IN 1000 TON) VAN DE GOEDEREN EN AANTAL PASSAGIERS

JAARCIJFERS	ALLE BELGISCHE HAVENS			
	SCHEPEN		GOEDEREN	PASSAGIERS
	AANTAL	TONNENMAAT	GEWICHT	AANTAL
PASSAGIERS- EN CRUISESCHEPEN	11	116	0	0
VRACHT-PASSAGIERSSCHEPEN	5.546	37.647	13.572	0
TANKSCHEPEN	5.301	47.485	14.873	3
ERTSTANKSCHEPEN	6	269	0	0
OIL-BULK-ORE-SCHEPEN	15	743	55	0
BULKCARRIERS	1.117	29.829	4.533	0
CONTAINERSCHEPEN	5.224	177.785	44.061	0
RO-RO-SCHEPEN	9.674	184.393	19.733	182.394
CONTAINER/RO-RO-SCHEPEN	306	9.594	1.160	0
RO-RO/PASSAGIERSSCHEPEN	239	7.754	844	198.680
LICHTERMOEDERSCHEPEN	26	548	186	0
OVERIGE VRACHTSCHEPEN	2.868	8.605	3.347	18
TOTAAL	30.333	504.768	102.364	381.095

JAARCIJFERS	ANTWERPEN			
	SCHEPEN		GOEDEREN	PASSAGIERS
	AANTAL	TONNENMAAT	GEWICHT	AANTAL
PASSAGIERS- EN CRUISESCHEPEN	11	116	0	0
VRACHT-PASSAGIERSSCHEPEN	6.116	38.992	13.572	0
TANKSCHEPEN	4.504	41.765	13.584	0
ERTSTANKSCHEPEN	0	0	0	0
OIL-BULK-ORE-SCHEPEN	15	743	55	0
BULKCARRIERS	818	21.907	4.068	0
CONTAINERSCHEPEN	4.268	145.379	38.755	0
RO-RO-SCHEPEN	1.623	54.895	4.398	0
CONTAINER/RO-RO-SCHEPEN	0	0	0	0
RO-RO/PASSAGIERSSCHEPEN	15	659	38	0
LICHTERMOEDERSCHEPEN	26	548	186	0
OVERIGE VRACHTSCHEPEN	321	1.034	2	0
TOTAAL	17.717	306.038	74.658	0

JAARCIJFERS	GENT (INCL. ZELZATE)			
	SCHEPEN		GOEDEREN	PASSAGIERS
	AANTAL	TONNENMAAT	GEWICHT	AANTAL
PASSAGIERS- EN CRUISESCHEPEN	0	0	0	0
VRACHT-PASSAGIERSSCHEPEN	0	0	0	0
TANKSCHEPEN	473	3.051	739	0
ERTSTANKSCHEPEN	6	269	0	0
OIL-BULK-ORE-SCHEPEN	0	0	0	0
BULKCARRIERS	447	9.027	459	0
CONTAINERSCHEPEN	0	0	0	0
RO-RO-SCHEPEN	101	3.937	2	0
CONTAINER/RO-RO-SCHEPEN	307	9.595	1.160	0
RO-RO/PASSAGIERSSCHEPEN	0	0	0	0
LICHTERMOEDERSCHEPEN	0	0	0	0
OVERIGE VRACHTSCHEPEN	1.830	6.040	2.553	0
TOTAAL	3.164	31.919	4.913	0

ZEEVAARTSTATISTIEKEN 2007 (VERVOLG)

14.-AANTAL EN TONNENMAAT VAN DE BUITENGEVAREN ZEESCHEPEN (IN 1000 BRUTOREGISTERTON)
VOLGENS SCHEEPSTYPE, MET GEWICHT (IN 1000 TON) VAN DE GOEDEREN EN AANTAL PASSAGIERS

JAARCIJFERS	BRUGGE-ZEEBRUGGE			
	SCHEPEN		GOEDEREN	PASSAGIERS
	AANTAL	TONNENMAAT	GEWICHT	AANTAL
PASSAGIERS- EN CRUISESCHEPEN	3	7	0	0
VRACHT-PASSAGIERSSCHEPEN	0	0	0	0
TANKSCHEPEN	433	5.028	318	0
ERTSTANKSCHEPEN	0	0	0	0
OIL-BULK-ORE-SCHEPEN	0	0	0	0
BULKCARRIERS	12	35	7	0
CONTAINERSCHEPEN	1.398	42.047	5.305	0
RO-RO-SCHEPEN	5.232	129.960	11.179	57.711
CONTAINER/RO-RO-SCHEPEN	0	0	0	0
RO-RO/PASSAGIERSSCHEPEN	355	11.181	805	198.680
LICHTERMOEDERSCHEPEN	0	0	0	0
OVERIGE VRACHTSCHEPEN	2.009	5.948	201	0
TOTAAL	9.442	194.206	17.815	256.391

JAARCIJFERS	OOSTENDE			
	SCHEPEN		GOEDEREN	PASSAGIERS
	AANTAL	TONNENMAAT	GEWICHT	AANTAL
PASSAGIERS- EN CRUISESCHEPEN	1	0	0	0
VRACHT-PASSAGIERSSCHEPEN	0	0	0	0
TANKSCHEPEN	19	21	0	0
ERTSTANKSCHEPEN	0	0	0	0
OIL-BULK-ORE-SCHEPEN	0	0	0	0
BULKCARRIERS	74	346	0	0
CONTAINERSCHEPEN	27	52	1	0
RO-RO-SCHEPEN	4.095	33.700	4.154	124.683
CONTAINER/RO-RO-SCHEPEN	0	0	0	0
RO-RO/PASSAGIERSSCHEPEN	0	0	0	0
LICHTERMOEDERSCHEPEN	0	0	0	0
OVERIGE VRACHTSCHEPEN	469	870	17	0
TOTAAL	4.685	34.989	4.172	124.683

JAARCIJFERS	NIEUWPOORT			
	SCHEPEN		GOEDEREN	PASSAGIERS
	AANTAL	TONNENMAAT	GEWICHT	AANTAL
PASSAGIERS- EN CRUISESCHEPEN	0	0	0	0
VRACHT-PASSAGIERSSCHEPEN	0	0	0	0
TANKSCHEPEN	0	0	0	0
ERTSTANKSCHEPEN	0	0	0	0
OIL-BULK-ORE-SCHEPEN	0	0	0	0
BULKCARRIERS	0	0	0	0
CONTAINERSCHEPEN	0	0	0	0
RO-RO-SCHEPEN	0	0	0	0
CONTAINER/RO-RO-SCHEPEN	0	0	0	0
RO-RO/PASSAGIERSSCHEPEN	0	0	0	0
LICHTERMOEDERSCHEPEN	0	0	0	0
OVERIGE VRACHTSCHEPEN	487	441	0	0
TOTAAL	487	441	0	0

ZEEVAARTSTATISTIEKEN 2007 (VERVOLG EN EINDE)

14.-AANTAL EN TONNENMAAT VAN DE BUITENGEVAREN ZEESCHEPEN (IN 1000 BRUTOREGISTERTON)
VOLGENS SCHEEPSTYPE, MET GEWICHT (IN 1000 TON) VAN DE GOEDEREN EN AANTAL PASSAGIERS

JAARCIJFERS	BRUSSEL (INCL. NIJVERHEIDSBEKKEN)			
	SCHEPEN		GOEDEREN	PASSAGIERS
	AANTAL	TONNENMAAT	GEWICHT	AANTAL
PASSAGIERS- EN CRUISESCHEPEN	0	0	0	0
VRACHT-PASSAGIERSSCHEPEN	0	0	0	0
TANKSCHEPEN	85	424	90	3
ERTSTANKSCHEPEN	0	0	0	0
OIL-BULK-ORE-SCHEPEN	0	0	0	0
BULKCARRIERS	0	0	0	0
CONTAINERSCHEPEN	0	0	0	0
RO-RO-SCHEPEN	0	0	0	0
CONTAINER/RO-RO-SCHEPEN	0	0	0	0
RO-RO/PASSAGIERSSCHEPEN	0	0	0	0
LICHTERMOEDERSCHEPEN	0	0	0	0
OVERIGE VRACHTSCHEPEN	218	543	153	0
TOTAAL	303	967	243	3

JAARCIJFERS	LUIK			
	SCHEPEN		GOEDEREN	PASSAGIERS
	AANTAL	TONNENMAAT	GEWICHT	AANTAL
PASSAGIERS- EN CRUISESCHEPEN	0	0	0	0
VRACHT-PASSAGIERSSCHEPEN	0	0	0	0
TANKSCHEPEN	8	32	7	0
ERTSTANKSCHEPEN	0	0	0	0
OIL-BULK-ORE-SCHEPEN	0	0	0	0
BULKCARRIERS	0	0	0	0
CONTAINERSCHEPEN	0	0	0	0
RO-RO-SCHEPEN	0	0	0	0
CONTAINER/RO-RO-SCHEPEN	0	0	0	0
RO-RO/PASSAGIERSSCHEPEN	0	0	0	0
LICHTERMOEDERSCHEPEN	0	0	0	0
OVERIGE VRACHTSCHEPEN	138	226	221	17
TOTAAL	146	258	228	17

ZEEVAARTSTATISTIEKEN 2007

15.-AANTAL EN TONNENMAAT VAN DE BINNENGEVAREN ZEESCHEPEN (IN 1000 BRUTOREGISTERTON)
VOLGENS TONNAGEKLASSE

JAARCIJFERS	ALLE BELGISCHE HAVENS		ANTWERPEN	
	AANTAL	TONNENMAAT	AANTAL	TONNENMAAT
< 1500	1.413	1.412	654	710
1500 = < 3000	5.251	11.745	3.636	8.175
3000 = < 6000	4.109	17.217	3.026	12.820
6000 = < 10000	6.284	49.486	1.648	13.157
10000 = < 20000	4.204	58.862	2.500	35.746
20000 = < 30000	4.640	111.404	2.046	50.960
30000 = < 40000	1.931	65.947	1.073	37.549
40000 = < 50000	1.040	47.477	484	21.219
50000 = < 70000	1.746	101.645	1.184	68.475
70000 = < 90000	398	30.753	193	15.395
90000 = < 110000	404	40.040	244	24.332
110000 = < 150000	4	454	4	454
150000 = <	2	342	0	0
TOTAAL	31.426	536.781	16.692	288.991

JAARCIJFERS	GENT (INCL. ZELZATE)		BRUGGE-ZEEBRUGGE	
	AANTAL	TONNENMAAT	AANTAL	TONNENMAAT
< 1500	185	190	770	785
1500 = < 3000	1.357	3.080	1.275	2.937
3000 = < 6000	689	2.800	721	3.004
6000 = < 10000	139	1.043	1.096	9.378
10000 = < 20000	127	1.908	1.176	16.634
20000 = < 30000	135	3.205	2.520	58.687
30000 = < 40000	422	14.224	484	15.725
40000 = < 50000	96	4.130	488	23.428
50000 = < 70000	26	1.490	558	32.953
70000 = < 90000	0	0	221	16.582
90000 = < 110000	0	0	169	16.594
110000 = < 150000	0	0	0	0
150000 = <	0	0	2	342
TOTAAL	3.176	32.070	9.480	197.047

ZEEVAARTSTATISTIEKEN 2007 (VERVOLG EN EINDE)

15.-AANTAL EN TONNENMAAT VAN DE BINNENGEVAREN ZEESCHEPEN (IN 1000 BRUTOREGISTERTON)
VOLGENS TONNAGEKLASSE

JAARCIJFERS	OOSTENDE		NIEUWPOORT	
	AANTAL	TONNENMAAT	AANTAL	TONNENMAAT
< 1500	291	347	479	406
1500 = < 3000	180	361	7	13
3000 = < 6000	103	448	5	26
6000 = < 10000	3.555	27.074	0	0
10000 = < 20000	566	6.824	0	0
20000 = < 30000	0	0	0	0
30000 = < 40000	0	0	0	0
40000 = < 50000	0	0	0	0
50000 = < 70000	0	0	0	0
70000 = < 90000	0	0	0	0
90000 = < 110000	0	0	0	0
110000 = < 150000	0	0	0	0
150000 = <	0	0	0	0
TOTAAL	4.695	35.054	491	445

JAARCIJFERS	BRUSSEL (INCL. NIJVERHEIDSBEKKEN)		LUIK	
	AANTAL	TONNENMAAT	AANTAL	TONNENMAAT
< 1500	45	49	24	30
1500 = < 3000	199	460	130	220
3000 = < 6000	116	464	1	4
6000 = < 10000	12	83	0	0
10000 = < 20000	3	34	0	0
20000 = < 30000	0	0	0	0
30000 = < 40000	0	0	0	0
40000 = < 50000	0	0	0	0
50000 = < 70000	0	0	0	0
70000 = < 90000	0	0	0	0
90000 = < 110000	0	0	0	0
110000 = < 150000	0	0	0	0
150000 = <	0	0	0	0
TOTAAL	375	1.089	155	254

ZEEVAARTSTATISTIEKEN 2007

16.-AANTAL EN TONNENMAAT VAN DE BUITENGEVAREN ZEESCHEPEN (IN 1000 BRUTOREGISTERTON)
VOLGENS TONNAGEKLASSE

JAARCIJFERS	ALLE BELGISCHE HAVENS		ANTWERPEN	
	AANTAL	TONNENMAAT	AANTAL	TONNENMAAT
< 1500	996	1.046	691	742
1500 = < 3000	5.295	11.864	3.813	8.572
3000 = < 6000	4.268	17.859	3.253	13.775
6000 = < 10000	6.128	48.078	1.715	13.672
10000 = < 20000	4.183	58.677	2.715	38.978
20000 = < 30000	4.412	105.777	2.180	54.302
30000 = < 40000	1.844	63.176	1.142	39.952
40000 = < 50000	892	40.416	512	22.440
50000 = < 70000	1.593	92.884	1.238	71.643
70000 = < 90000	353	27.377	201	16.041
90000 = < 110000	376	37.358	257	25.587
110000 = < 150000	4	454	4	454
150000 = <	0	0	0	0
TOTAAL	30.344	504.964	17.721	306.157

JAARCIJFERS	GENT (INCL. ZELZATE)		BRUGGE-ZEEBRUGGE	
	AANTAL	TONNENMAAT	AANTAL	TONNENMAAT
< 1500	179	187	777	793
1500 = < 3000	1.357	3.080	1.290	2.961
3000 = < 6000	687	2.793	722	3.007
6000 = < 10000	140	1.049	1.094	9.357
10000 = < 20000	126	1.892	1.175	16.629
20000 = < 30000	134	3.180	2.518	58.645
30000 = < 40000	419	14.116	485	15.755
40000 = < 50000	96	4.133	488	23.429
50000 = < 70000	26	1.490	559	33.026
70000 = < 90000	0	0	222	16.664
90000 = < 110000	0	0	168	16.485
110000 = < 150000	0	0	0	0
150000 = <	0	0	2	342
TOTAAL	3.164	31.920	9.500	197.096

ZEEVAARTSTATISTIEKEN 2007 (VERVOLG EN EINDE)

16.-AANTAL EN TONNENMAAT VAN DE BUITENGEVAREN ZEESCHEPEN (IN 1000 BRUTOREGISTERTON)
VOLGENS TONNAGEKLASSE

JAARCIJFERS	OOSTENDE		NIEUWPOORT	
	AANTAL	TONNENMAAT	AANTAL	TONNENMAAT
< 1500	291	347	475	402
1500 = < 3000	180	361	7	13
3000 = < 6000	103	448	5	26
6000 = < 10000	3.555	27.074	0	0
10000 = < 20000	566	6.824	0	0
20000 = < 30000	0	0	0	0
30000 = < 40000	0	0	0	0
40000 = < 50000	0	0	0	0
50000 = < 70000	0	0	0	0
70000 = < 90000	0	0	0	0
90000 = < 110000	0	0	0	0
110000 = < 150000	0	0	0	0
150000 = <	0	0	0	0
TOTAAL	4.695	35.054	487	441

JAARCIJFERS	BRUSSEL (INCL. NIJVERHEIDSBEKKEN)		LUIK	
	AANTAL	TONNENMAAT	AANTAL	TONNENMAAT
< 1500	32	36	28	36
1500 = < 3000	147	350	108	182
3000 = < 6000	105	428	2	8
6000 = < 10000	15	108	0	0
10000 = < 20000	4	45	0	0
20000 = < 30000	0	0	0	0
30000 = < 40000	0	0	0	0
40000 = < 50000	0	0	0	0
50000 = < 70000	0	0	0	0
70000 = < 90000	0	0	0	0
90000 = < 110000	0	0	0	0
110000 = < 150000	0	0	0	0
150000 = <	0	0	0	0
TOTAAL	303	967	138	226

ZEEVAARTSTATISTIEKEN 2007

17.-GEWICHT (IN 1000 TON) VAN DE INKOMENDE GOEDEREN NAAR GOEDERENTYPE EN NATIONALITEIT
VAN HET SCHIP

JAARCIJFERS	ALLE BELGISCHE HAVENS					
	EUROPA waaronder :		AFRIKA	AMERIKA	AZIE	OCEANIE
	EU	NIET- EU				
LANDBOUWPRODUCTEN EN LEVENDE DIEREN	381	586	634	1.597	503	105
ANDERE VOEDINGSPRODUCTEN EN VEEVOEDERS	655	368	845	1.434	926	259
VASTE MINERALE BRANDSTOFFEN	1.729	1.791	638	3.155	3.235	1.023
AARDOLIEN EN AARDOLIEPRODUCTEN	7.026	3.318	2.381	5.423	2.649	2.303
ERTSEN, METAALAFVAL	1.305	1.916	906	4.458	2.253	286
IJZER, STAAL EN NON-FERROMETALEN (INCL. HALFFABRIKATEN)	1.225	2.031	434	2.324	1.762	528
RUWE MINERALEN EN FABRIKATEN; BOUWMATERIALEN	4.467	308	121	1.945	177	72
MESTSTOFFEN	247	1.112	220	354	323	74
CHEMISCHE PRODUCTEN	2.987	2.319	545	1.940	993	323
VOERTUIGEN, MACHINES EN OVERIGE GOEDEREN	17.373	1.721	6.835	20.607	5.767	1.099
TOTAAL	37.395	15.470	13.559	43.237	18.588	6.072

JAARCIJFERS	ANTWERPEN					
	EUROPA waaronder :		AFRIKA	AMERIKA	AZIE	OCEANIE
	EU	NIET- EU				
LANDBOUWPRODUCTEN EN LEVENDE DIEREN	186	99	272	1.209	153	59
ANDERE VOEDINGSPRODUCTEN EN VEEVOEDERS	104	80	12	424	81	9
VASTE MINERALE BRANDSTOFFEN	1.069	771	430	2.384	2.644	764
AARDOLIEN EN AARDOLIEPRODUCTEN	5.189	3.081	2.275	4.355	2.326	2.028
ERTSEN, METAALAFVAL	608	1.267	591	1.987	1.173	163
IJZER, STAAL EN NON-FERROMETALEN (INCL. HALFFABRIKATEN)	664	1.321	434	1.816	1.739	492
RUWE MINERALEN EN FABRIKATEN; BOUWMATERIALEN	604	231	11	1.473	159	58
MESTSTOFFEN	106	843	178	240	211	68
CHEMISCHE PRODUCTEN	2.555	1.814	497	1.698	935	291
VOERTUIGEN, MACHINES EN OVERIGE GOEDEREN	7.538	933	6.288	17.208	3.659	1.070
TOTAAL	18.623	10.440	10.988	32.794	13.080	5.002

ZEEVAARTSTATISTIEKEN 2007 (VERVOLG)

17.-GEWICHT (IN 1000 TON) VAN DE INKOMENDE GOEDEREN NAAR GOEDERENTYPE EN NATIONALITEIT
VAN HET SCHIP

JAARCIJFERS	GENT (INCL. ZELZATE)					
	EUROPA waaronder :		AFRIKA	AMERIKA	AZIE	OCEANIE
	EU	NIET- EU				
LANDBOUWPRODUCTEN EN LEVENDE DIEREN	134	383	165	269	327	46
ANDERE VOEDINGSPRODUCTEN EN VEEVOEDERS	525	261	625	997	841	242
VASTE MINERALE BRANDSTOFFEN	618	996	208	729	543	258
AARDOLIEN EN AARDOLIEPRODUCTEN	272	230	104	381	323	275
ERTSEN, METAALAFVAL	694	649	315	2.467	1.080	123
IJZER, STAAL EN NON-FERROMETALEN (INCL. HALFFABRIKATEN)	541	599	0	390	17	11
RUWE MINERALEN EN FABRIKATEN; BOUWMATERIALEN	491	73	111	362	18	14
MESTSTOFFEN	141	269	43	104	112	6
CHEMISCHE PRODUCTEN	64	193	2	42	15	14
VOERTUIGEN, MACHINES EN OVERIGE GOEDEREN	1.126	193	7	35	3	1
TOTAAL	4.606	3.846	1.580	5.776	3.279	990

JAARCIJFERS	BRUGGE-ZEEBRUGGE					
	EUROPA waaronder :		AFRIKA	AMERIKA	AZIE	OCEANIE
	EU	NIET- EU				
LANDBOUWPRODUCTEN EN LEVENDE DIEREN	42	24	198	89	19	0
ANDERE VOEDINGSPRODUCTEN EN VEEVOEDERS	26	27	208	13	3	7
VASTE MINERALE BRANDSTOFFEN	8	6	0	16	14	0
AARDOLIEN EN AARDOLIEPRODUCTEN	1.534	0	0	682	0	0
ERTSEN, METAALAFVAL	0	0	0	0	0	0
IJZER, STAAL EN NON-FERROMETALEN (INCL. HALFFABRIKATEN)	2	0	0	2	0	0
RUWE MINERALEN EN FABRIKATEN; BOUWMATERIALEN	1.850	0	0	17	0	0
MESTSTOFFEN	0	0	0	0	0	0
CHEMISCHE PRODUCTEN	37	80	0	61	4	0
VOERTUIGEN, MACHINES EN OVERIGE GOEDEREN	8.257	354	540	2.118	1.032	28
TOTAAL	11.756	491	946	2.998	1.072	35

ZEEVAARTSTATISTIEKEN 2007 (VERVOLG)

17.-GEWICHT (IN 1000 TON) VAN DE INKOMENDE GOEDEREN NAAR GOEDERENTYPE EN NATIONALITEIT
VAN HET SCHIP

JAARCIJFERS	OOSTENDE					
	EUROPA waaronder :		AFRIKA	AMERIKA	AZIE	OCEANIE
	EU	NIET- EU				
LANDBOUWPRODUCTEN EN LEVENDE DIEREN	0	0	0	0	0	0
ANDERE VOEDINGSPRODUCTEN EN VEEVOEDERS	0	0	0	0	0	0
VASTE MINERALE BRANDSTOFFEN	0	0	0	0	0	0
AARDOLIEN EN AARDOLIEPRODUCTEN	29	0	2	0	0	0
ERTSEN, METAALAFVAL	0	0	0	0	0	0
IJZER, STAAL EN NON-FERROMETALEN (INCL. HALFFABRIKATEN)	0	0	0	0	0	0
RUWE MINERALEN EN FABRIKATEN; BOUWMATERIALEN	894	0	0	17	0	0
MESTSTOFFEN	0	0	0	0	0	0
CHEMISCHE PRODUCTEN	0	0	0	0	0	0
VOERTUIGEN, MACHINES EN OVERIGE GOEDEREN	450	241	0	1.242	1.069	0
TOTAAL	1.373	241	2	1.259	1.069	0

JAARCIJFERS	NIEUWPOORT					
	EUROPA waaronder :		AFRIKA	AMERIKA	AZIE	OCEANIE
	EU	NIET- EU				
LANDBOUWPRODUCTEN EN LEVENDE DIEREN	0	0	0	0	0	0
ANDERE VOEDINGSPRODUCTEN EN VEEVOEDERS	0	0	0	0	0	0
VASTE MINERALE BRANDSTOFFEN	0	0	0	0	0	0
AARDOLIEN EN AARDOLIEPRODUCTEN	0	0	0	0	0	0
ERTSEN, METAALAFVAL	0	0	0	0	0	0
IJZER, STAAL EN NON-FERROMETALEN (INCL. HALFFABRIKATEN)	0	0	0	0	0	0
RUWE MINERALEN EN FABRIKATEN; BOUWMATERIALEN	589	0	0	0	0	0
MESTSTOFFEN	0	0	0	0	0	0
CHEMISCHE PRODUCTEN	0	0	0	0	0	0
VOERTUIGEN, MACHINES EN OVERIGE GOEDEREN	0	0	0	0	0	0
TOTAAL	589	0	0	0	0	0

ZEEVAARTSTATISTIEKEN 2007 (VERVOLG EN EINDE)

17.-GEWICHT (IN 1000 TON) VAN DE INKOMENDE GOEDEREN NAAR GOEDERENTYPE EN NATIONALITEIT
VAN HET SCHIP

JAARCIJFERS	BRUSSEL (INCL. NIJVERHEIDSBEKKEN)					
	EUROPA waaronder :		AFRIKA	AMERIKA	AZIE	OCEANIE
	EU	NIET- EU				
LANDBOUWPRODUCTEN EN LEVENDE DIEREN	20	77	0	27	5	0
ANDERE VOEDINGSPRODUCTEN EN VEEVOEDERS	0	0	0	0	0	2
VASTE MINERALE BRANDSTOFFEN	34	19	0	26	35	0
AARDOLIEN EN AARDOLIEPRODUCTEN	0	0	0	3	0	0
ERTSEN, METAALAFVAL	0	0	0	0	0	1
IJZER, STAAL EN NON-FERROMETALEN (INCL. HALFFABRIKATEN)	6	111	0	99	4	0
RUWE MINERALEN EN FABRIKATEN; BOUWMATERIALEN	11	4	0	76	0	0
MESTSTOFFEN	0	0	0	8	0	0
CHEMISCHE PRODUCTEN	75	144	13	88	37	14
VOERTUIGEN, MACHINES EN OVERIGE GOEDEREN	1	1	0	3	12	0
TOTAAL	147	356	13	330	93	17

JAARCIJFERS	LUIK					
	EUROPA waaronder :		AFRIKA	AMERIKA	AZIE	OCEANIE
	EU	NIET- EU				
LANDBOUWPRODUCTEN EN LEVENDE DIEREN	0	0	0	0	0	0
ANDERE VOEDINGSPRODUCTEN EN VEEVOEDERS	0	0	0	0	0	0
VASTE MINERALE BRANDSTOFFEN	0	0	0	0	0	0
AARDOLIEN EN AARDOLIEPRODUCTEN	0	0	0	0	0	0
ERTSEN, METAALAFVAL	0	0	0	0	0	0
IJZER, STAAL EN NON-FERROMETALEN (INCL. HALFFABRIKATEN)	8	0	0	5	1	24
RUWE MINERALEN EN FABRIKATEN; BOUWMATERIALEN	27	0	0	0	0	0
MESTSTOFFEN	0	0	0	0	0	0
CHEMISCHE PRODUCTEN	0	0	0	0	0	0
VOERTUIGEN, MACHINES EN OVERIGE GOEDEREN	0	0	0	0	1	0
TOTAAL	35	0	0	5	2	24

ZEEVAARTSTATISTIEKEN 2007

18.-GEWICHT (IN 1000 TON) VAN DE UITGAANDE GOEDEREN NAAR GOEDERENTYPE EN NATIONALITEIT
VAN HET SCHIP

JAARCIJFERS	ALLE BELGISCHE HAVENS					
	EUROPA waaronder :		AFRIKA	AMERIKA	AZIE	OCEANIE
	EU	NIET- EU				
LANDBOUWPRODUCTEN EN LEVENDE DIEREN	60	70	58	177	50	21
ANDERE VOEDINGSPRODUCTEN EN VEEVOEDERS	259	325	45	580	252	41
VASTE MINERALE BRANDSTOFFEN	113	124	25	111	127	13
AARDOLIEN EN AARDOLIEPRODUCTEN	3.000	1.914	2.288	1.536	1.637	1.267
ERTSEN, METAALAFVAL	275	842	222	647	344	47
IJZER, STAAL EN NON-FERROMETALEN (INCL. HALFFABRIKATEN)	1.017	857	649	2.480	1.389	501
RUWE MINERALEN EN FABRIKATEN; BOUWMATERIALEN	420	266	21	484	84	36
MESTSTOFFEN	779	591	65	1.497	577	80
CHEMISCHE PRODUCTEN	1.779	660	225	709	152	71
VOERTUIGEN, MACHINES EN OVERIGE GOEDEREN	21.867	2.041	10.491	26.581	7.536	1.989
TOTAAL	29.569	7.690	14.089	34.802	12.148	4.066

JAARCIJFERS	ANTWERPEN					
	EUROPA waaronder :		AFRIKA	AMERIKA	AZIE	OCEANIE
	EU	NIET- EU				
LANDBOUWPRODUCTEN EN LEVENDE DIEREN	29	21	52	83	28	3
ANDERE VOEDINGSPRODUCTEN EN VEEVOEDERS	159	222	34	463	230	40
VASTE MINERALE BRANDSTOFFEN	88	97	25	82	117	13
AARDOLIEN EN AARDOLIEPRODUCTEN	2.761	1.822	2.281	1.367	1.622	1.188
ERTSEN, METAALAFVAL	245	357	162	478	302	47
IJZER, STAAL EN NON-FERROMETALEN (INCL. HALFFABRIKATEN)	584	746	635	1.892	1.358	501
RUWE MINERALEN EN FABRIKATEN; BOUWMATERIALEN	342	224	21	371	47	32
MESTSTOFFEN	597	561	65	1.301	499	71
CHEMISCHE PRODUCTEN	1.590	489	170	540	143	71
VOERTUIGEN, MACHINES EN OVERIGE GOEDEREN	9.563	1.278	9.677	20.087	4.818	1.966
TOTAAL	15.958	5.817	13.122	26.664	9.164	3.932

ZEEVAARTSTATISTIEKEN 2007 (VERVOLG)

18.-GEWICHT (IN 1000 TON) VAN DE UITGAANDE GOEDEREN NAAR GOEDERENTYPE EN NATIONALITEIT
VAN HET SCHIP

JAARCIJFERS	GENT (INCL. ZELZATE)					
	EUROPA waaronder :		AFRIKA	AMERIKA	AZIE	OCEANIE
	EU	NIET- EU				
LANDBOUWPRODUCTEN EN LEVENDE DIEREN	23	17	0	39	15	0
ANDERE VOEDINGSPRODUCTEN EN VEEVOEDERS	98	91	10	114	20	1
VASTE MINERALE BRANDSTOFFEN	23	25	0	28	10	0
AARDOLIEN EN AARDOLIEPRODUCTEN	234	91	7	169	15	79
ERTSEN, METAALAFVAL	18	479	60	141	39	0
IJZER, STAAL EN NON-FERROMETALEN (INCL. HALFFABRIKATEN)	355	110	14	460	27	0
RUWE MINERALEN EN FABRIKATEN; BOUWMATERIALEN	32	39	0	96	37	0
MESTSTOFFEN	149	28	0	118	49	0
CHEMISCHE PRODUCTEN	94	122	0	130	9	0
VOERTUIGEN, MACHINES EN OVERIGE GOEDEREN	1.126	37	0	2	1	1
TOTAAL	2.152	1.039	91	1.297	222	81

JAARCIJFERS	BRUGGE-ZEEBRUGGE					
	EUROPA waaronder :		AFRIKA	AMERIKA	AZIE	OCEANIE
	EU	NIET- EU				
LANDBOUWPRODUCTEN EN LEVENDE DIEREN	0	13	6	22	7	4
ANDERE VOEDINGSPRODUCTEN EN VEEVOEDERS	2	7	0	4	0	0
VASTE MINERALE BRANDSTOFFEN	0	0	0	0	0	0
AARDOLIEN EN AARDOLIEPRODUCTEN	2	0	0	0	0	0
ERTSEN, METAALAFVAL	0	0	0	0	0	0
IJZER, STAAL EN NON-FERROMETALEN (INCL. HALFFABRIKATEN)	0	0	0	1	0	0
RUWE MINERALEN EN FABRIKATEN; BOUWMATERIALEN	15	0	0	0	0	0
MESTSTOFFEN	0	0	0	0	0	0
CHEMISCHE PRODUCTEN	7	0	0	0	0	0
VOERTUIGEN, MACHINES EN OVERIGE GOEDEREN	10.625	453	814	4.560	1.250	23
TOTAAL	10.651	473	820	4.587	1.257	27

ZEEVAARTSTATISTIEKEN 2007 (VERVOLG)

18.-GEWICHT (IN 1000 TON) VAN DE UITGAANDE GOEDEREN NAAR GOEDERENTYPE EN NATIONALITEIT
VAN HET SCHIP

JAARCIJFERS	OOSTENDE					
	EUROPA waaronder :		AFRIKA	AMERIKA	AZIE	OCEANIE
	EU	NIET- EU				
LANDBOUWPRODUCTEN EN LEVENDE DIEREN	0	0	0	0	0	0
ANDERE VOEDINGSPRODUCTEN EN VEEVOEDERS	0	0	0	0	0	0
VASTE MINERALE BRANDSTOFFEN	0	0	0	0	0	0
AARDOLIEN EN AARDOLIEPRODUCTEN	0	0	0	0	0	0
ERTSEN, METAALAFVAL	0	0	0	0	0	0
IJZER, STAAL EN NON-FERROMETALEN (INCL. HALFFABRIKATEN)	0	0	0	0	0	0
RUWE MINERALEN EN FABRIKATEN; BOUWMATERIALEN	0	0	0	0	0	0
MESTSTOFFEN	0	0	0	0	0	0
CHEMISCHE PRODUCTEN	0	0	0	0	0	0
VOERTUIGEN, MACHINES EN OVERIGE GOEDEREN	515	268	0	1.929	1.460	0
TOTAAL	515	268	0	1.929	1.460	0

JAARCIJFERS	NIEUWPOORT					
	EUROPA waaronder :		AFRIKA	AMERIKA	AZIE	OCEANIE
	EU	NIET- EU				
LANDBOUWPRODUCTEN EN LEVENDE DIEREN	0	0	0	0	0	0
ANDERE VOEDINGSPRODUCTEN EN VEEVOEDERS	0	0	0	0	0	0
VASTE MINERALE BRANDSTOFFEN	0	0	0	0	0	0
AARDOLIEN EN AARDOLIEPRODUCTEN	0	0	0	0	0	0
ERTSEN, METAALAFVAL	0	0	0	0	0	0
IJZER, STAAL EN NON-FERROMETALEN (INCL. HALFFABRIKATEN)	0	0	0	0	0	0
RUWE MINERALEN EN FABRIKATEN; BOUWMATERIALEN	0	0	0	0	0	0
MESTSTOFFEN	0	0	0	0	0	0
CHEMISCHE PRODUCTEN	0	0	0	0	0	0
VOERTUIGEN, MACHINES EN OVERIGE GOEDEREN	0	0	0	0	0	0
TOTAAL	0	0	0	0	0	0

ZEEVAARTSTATISTIEKEN 2007 (VERVOLG EN EINDE)

18.-GEWICHT (IN 1000 TON) VAN DE UITGAANDE GOEDEREN NAAR GOEDERENTYPE EN NATIONALITEIT
VAN HET SCHIP

JAARCIJFERS	BRUSSEL (INCL. NIJVERHEIDSBEKKEN)					
	EUROPA waaronder :		AFRIKA	AMERIKA	AZIE	OCEANIE
	EU	NIET- EU				
LANDBOUWPRODUCTEN EN LEVENDE DIEREN	8	18	0	22	0	0
ANDERE VOEDINGSPRODUCTEN EN VEEVOEDERS	0	6	1	0	3	0
VASTE MINERALE BRANDSTOFFEN	0	2	0	0	0	0
AARDOLIEN EN AARDOLIEPRODUCTEN	0	0	0	0	0	0
ERTSEN, METAALAFVAL	12	6	0	28	3	0
IJZER, STAAL EN NON-FERROMETALEN (INCL. HALFFABRIKATEN)	2	0	0	12	4	0
RUWE MINERALEN EN FABRIKATEN; BOUWMATERIALEN	0	0	0	3	0	0
MESTSTOFFEN	3	2	0	4	0	0
CHEMISCHE PRODUCTEN	12	19	33	27	0	0
VOERTUIGEN, MACHINES EN OVERIGE GOEDEREN	4	0	0	3	8	1
TOTAAL	41	53	34	99	18	1

JAARCIJFERS	LUIK					
	EUROPA waaronder :		AFRIKA	AMERIKA	AZIE	OCEANIE
	EU	NIET- EU				
LANDBOUWPRODUCTEN EN LEVENDE DIEREN	0	0	0	11	0	13
ANDERE VOEDINGSPRODUCTEN EN VEEVOEDERS	0	0	0	0	0	0
VASTE MINERALE BRANDSTOFFEN	0	0	0	0	0	0
AARDOLIEN EN AARDOLIEPRODUCTEN	0	0	0	0	0	0
ERTSEN, METAALAFVAL	0	0	0	0	0	0
IJZER, STAAL EN NON-FERROMETALEN (INCL. HALFFABRIKATEN)	76	0	0	115	0	0
RUWE MINERALEN EN FABRIKATEN; BOUWMATERIALEN	0	0	0	0	0	2
MESTSTOFFEN	3	0	0	1	0	0
CHEMISCHE PRODUCTEN	0	0	0	0	0	0
VOERTUIGEN, MACHINES EN OVERIGE GOEDEREN	0	0	0	0	0	0
TOTAAL	79	0	0	127	0	15

Grafiek 17. Inkomende goederen naar goederentype

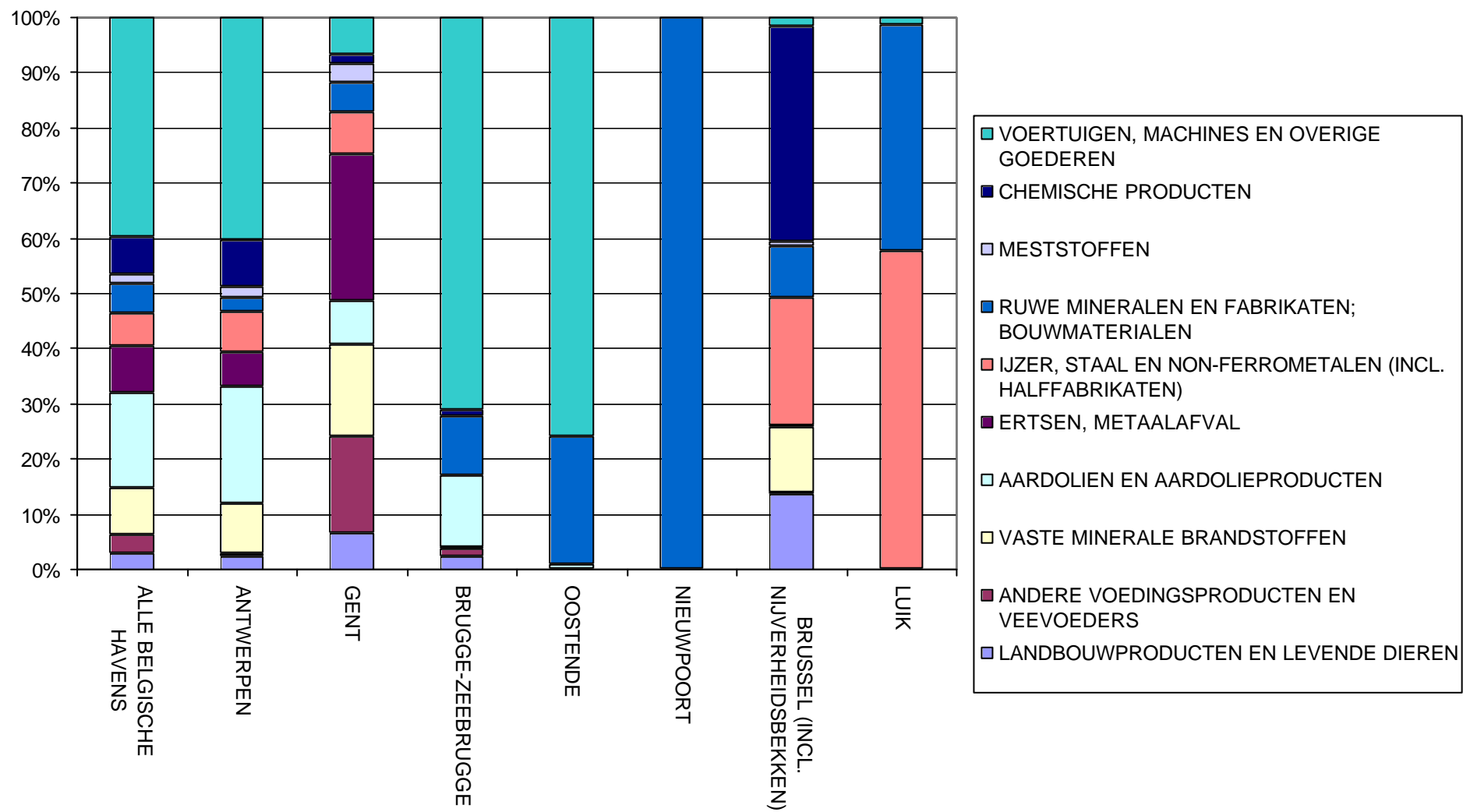

Grafiek 18. Uitgaande goederen naar goederentype

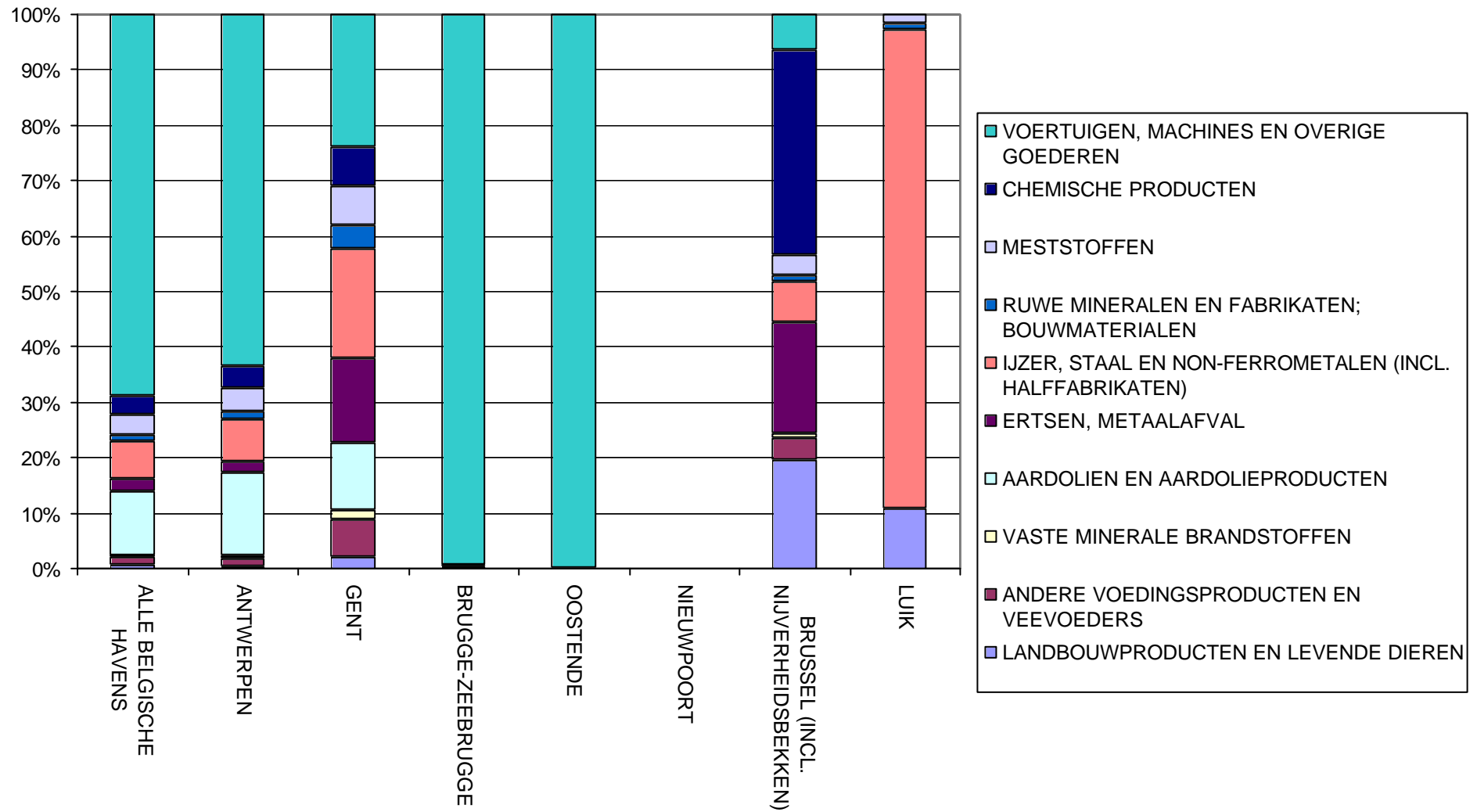

ZEEVAARTSTATISTIEKEN 2007

19.-GEWICHT (IN 1000 TON) VAN DE GOEDEREN NAAR CONTINENT EN LAND⁽¹⁾ VAN LADING, AANTAL PASSAGIERS

JAARCIJFERS	ALLE BELGISCHE HAVENS		ANTWERPEN	
	GOEDEREN	PASSAGIERS	GOEDEREN	PASSAGIERS
EUROPA	60.295	451.308	34.714	2.156
waaronder :				
EU	40.374	450.776	18.919	2.156
VERENIGD KONINKRIJK	15.129	377.997	7.010	892
ZWEDEN	4.823	52	1.594	0
BELGIE	6.043	69.765	561	0
FRANKRIJK	2.830	777	2.081	0
FINLAND	2.783	0	2.556	0
SPANJE	2.443	286	1.417	0
NEDERLAND	1.620	817	371	814
ESTLAND	1.222	0	1.036	0
LETLAND	2.102	2	1.473	0
DUITSLAND	1.708	264	1.306	0
POLEN	966	0	721	836
ITALIE	750	0	390	0
IERLAND	855	0	661	0
GRIEKENLAND	339	0	303	0
PORTUGAL	485	814	218	450
NIET-EU	19.921	532	15.795	0
RUSLAND	8.247	0	7.134	0
NOORWEGEN	2.902	530	2.091	0
TURKIJE	2.629	0	2.405	0
AFRIKA	16.020	1	14.243	0
ALGERIJE	3.128	0	2.817	0
ZUID-AFRIKA	4.369	0	4.159	0
MAURETANIE	1.624	0	1.131	0
EGYPTE	3.223	0	3.009	0
NIGERIA	459	0	459	0
AMERIKA	35.011	0	25.165	0
VERENIGDE STATEN	12.793	0	11.057	0
BRAZILIE	11.813	0	6.004	0
CANADA	4.760	0	3.498	0
VENEZUELA	1.301	0	987	0
ARGENTINIE	800	0	552	0
AZIE	20.685	940	15.340	940
CHINA	5.294	0	4.201	0
SINGAPORE	2.757	0	2.504	0
INDIA	1.883	0	1.699	0
MALEISIE	1.937	0	1.413	0
ISRAEL	1.687	0	1.686	0
OCEANIE	2.316	0	1.464	0
AUSTRALIE	2.078	0	1.358	0
TOTAAL	134.327	452.249	90.926	3.096

(1) voornaamste herkomsten

ZEEVAARTSTATISTIEKEN 2007 (VERVOLG)

19.-GEWICHT (IN 1000 TON) VAN DE GOEDEREN NAAR CONTINENT EN LAND⁽¹⁾ VAN LADING, AANTAL PASSAGIERS

JAARCIJFERS	GENT (INCL. ZELZATE)		BRUGGE-ZEEBRUGGE	
	GOEDEREN	PASSAGIERS	GOEDEREN	PASSAGIERS
EUROPA	8.844	0	11.004	323.676
waaronder :				
EU	5.548	0	10.677	323.676
VERENIGD KONINKRIJK	1.183	0	4.044	253.836
ZWEDEN	1.130	0	1.997	51
BELGIE	727	0	3.050	69.759
FRANKRIJK	689	0	16	0
FINLAND	87	0	83	0
SPANJE	606	0	333	26
NEDERLAND	374	0	838	0
ESTLAND	65	0	13	0
LETLAND	581	0	15	0
DUITSLAND	268	0	81	0
POLEN	167	0	49	0
ITALIE	220	0	2	0
IERLAND	7	0	178	0
GRIEKENLAND	25	0	2	0
PORTUGAL	160	0	14	0
NIET-EU	3.296	0	327	0
RUSLAND	940	0	34	0
NOORWEGEN	582	0	45	0
TURKIJE	78	0	146	0
AFRIKA	1.103	0	400	0
ALGERIJE	27	0	283	0
ZUID-AFRIKA	166	0	48	0
MAURETANIE	494	0	0	0
EGYPTE	189	0	25	0
NIGERIA	0	0	1	0
AMERIKA	8.923	0	899	0
VERENIGDE STATEN	1.427	0	289	0
BRAZILIE	5.651	0	158	0
CANADA	1.203	0	59	0
VENEZUELA	314	0	0	0
ARGENTINIE	248	0	0	0
AZIE	487	0	4.858	0
CHINA	154	0	939	0
SINGAPORE	0	0	253	0
INDIA	127	0	57	0
MALEISIE	0	0	524	0
ISRAEL	0	0	1	0
OCEANIE	719	0	133	0
AUSTRALIE	719	0	2	0
TOTAAL	20.076	0	17.294	323.676

⁽¹⁾ voornaamste herkomsten

ZEEVAARTSTATISTIEKEN 2007 (VERVOLG)

19.-GEWICHT (IN 1000 TON) VAN DE GOEDEREN NAAR CONTINENT EN LAND⁽¹⁾ VAN LADING, AANTAL PASSAGIERS

JAARCIJFERS	OOSTENDE		NIEUWPOORT	
	GOEDEREN	PASSAGIERS	GOEDEREN	PASSAGIERS
EUROPA	3.919	125.449	589	0
waaronder :				
EU	3.872	124.924	589	0
VERENIGD KONINKRIJK	2.650	123.253	0	0
ZWEDEN	31	0	0	0
BELGIE	1.103	6	589	0
FRANKRIJK	7	777	0	0
FINLAND	0	0	0	0
SPANJE	29	259	0	0
NEDERLAND	23	1	0	0
ESTLAND	0	0	0	0
LETLAND	0	0	0	0
DUITSLAND	12	264	0	0
POLEN	21	0	0	0
ITALIE	0	0	0	0
IERLAND	2	0	0	0
GRIEKENLAND	0	0	0	0
PORTUGAL	15	364	0	0
NIET-EU	47	525	0	0
RUSLAND	8	0	0	0
NOORWEGEN	19	525	0	0
TURKIJE	0	0	0	0
AFRIKA	24	0	0	0
ALGERIJE	0	0	0	0
ZUID-AFRIKA	0	0	0	0
MAURETANIE	0	0	0	0
EGYPTE	0	0	0	0
NIGERIA	0	0	0	0
AMERIKA	0	0	0	0
VERENIGDE STATEN	0	0	0	0
BRAZILIE	0	0	0	0
CANADA	0	0	0	0
VENEZUELA	0	0	0	0
ARGENTINIE	0	0	0	0
AZIE	0	0	0	0
CHINA	0	0	0	0
SINGAPORE	0	0	0	0
INDIA	0	0	0	0
MALEISIE	0	0	0	0
ISRAEL	0	0	0	0
OCEANIE	0	0	0	0
AUSTRALIE	0	0	0	0
TOTAAL	3.943	125.449	589	0

⁽¹⁾ voornaamste herkomsten

ZEEVAARTSTATISTIEKEN 2007 (VERVOLG EN EINDE)

19.-GEWICHT (IN 1000 TON) VAN DE GOEDEREN NAAR CONTINENT EN LAND⁽¹⁾ VAN LADING, AANTAL PASSAGIERS

JAARCIJFERS	BRUSSEL (INCL. NIJVERHEIDSBEKKEN)		LUIK	
	GOEDEREN	PASSAGIERS	GOEDEREN	PASSAGIERS
EUROPA	685	9	66	16
waaronder :				
EU	253	2	66	16
VERENIGD KONINKRIJK	43	0	56	16
ZWEDEN	54	0	0	0
BELGIE	8	0	0	0
FRANKRIJK	10	0	0	0
FINLAND	6	0	4	0
SPANJE	15	0	10	0
NEDERLAND	10	2	0	0
ESTLAND	104	0	0	0
LETLAND	27	2	0	0
DUITSLAND	12	0	0	0
POLEN	5	0	0	0
ITALIE	0	0	0	0
IERLAND	0	0	1	0
GRIEKENLAND	8	0	0	0
PORTUGAL	77	0	0	0
NIET-EU	432	7	0	0
RUSLAND	132	0	0	0
NOORWEGEN	104	0	0	0
TURKIJE	0	0	0	0
AFRIKA	249	1	0	0
ALGERIJE	0	0	0	0
ZUID-AFRIKA	0	0	0	0
MAURETANIE	0	0	0	0
EGYPTE	0	0	0	0
NIGERIA	0	0	0	0
AMERIKA	5	0	0	0
VERENIGDE STATEN	5	0	0	0
BRAZILIE	0	0	0	0
CANADA	0	0	0	0
VENEZUELA	0	0	0	0
ARGENTINIE	0	0	0	0
AZIE	0	0	0	0
CHINA	0	0	0	0
SINGAPORE	0	0	0	0
INDIA	0	0	0	0
MALEISIE	0	0	0	0
ISRAEL	0	0	0	0
OCEANIE	0	0	0	0
AUSTRALIE	0	0	0	0
TOTAAL	939	10	66	16

⁽¹⁾ voornaamste herkomsten

ZEEVAARTSTATISTIEKEN 2007

20.-GEWICHT (IN 1000 TON) VAN DE GOEDEREN NAAR CONTINENT EN LAND⁽¹⁾ VAN LOSSING, AANTAL PASSAGIERS

JAARCIJFERS	ALLE BELGISCHE HAVENS		ANTWERPEN	
	GOEDEREN	PASSAGIERS	GOEDEREN	PASSAGIERS
EUROPA	50.028	457.207	26.515	3.106
waaronder :				
EU	39.751	456.693	17.714	3.106
VERENIGD KONINKRIJK	19.152	382.811	4.537	1.842
ZWEDEN	3.665	91	1.702	0
BELGIE	2.446	70.835	246	0
FRANKRIJK	1.932	779	1.578	0
FINLAND	1.972	6	1.770	0
SPANJE	2.286	270	1.702	0
NEDERLAND	1.743	2	1.433	0
ESTLAND	440	0	438	0
LETLAND	468	0	442	0
DUITSLAND	1.800	715	1.635	450
POLEN	623	0	493	0
ITALIE	664	814	611	814
IERLAND	2.115	0	1.304	0
GRIEKENLAND	880	0	804	0
PORTUGAL	598	362	469	0
NIET-EU	10.277	514	8.801	0
RUSLAND	1.727	0	1.650	0
NOORWEGEN	1.028	514	741	0
TURKIJE	5.276	0	4.664	0
AFRIKA	13.609	0	13.309	0
ALGERIJE	671	0	620	0
ZUID-AFRIKA	2.128	0	2.111	0
MAURETANIE	69	0	69	0
EGYPTE	4.284	0	4.254	0
NIGERIA	1.484	0	1.450	0
AMERIKA	20.526	2	19.753	0
VERENIGDE STATEN	11.449	2	10.984	0
BRAZILIE	2.862	0	2.859	0
CANADA	3.313	0	3.168	0
VENEZUELA	193	0	189	0
ARGENTINIE	464	0	458	0
AZIE	17.816	0	14.826	0
CHINA	2.861	2.252	3.041	0
SINGAPORE	4.248	1	4.106	0
INDIA	1.160	0	1.039	0
MALEISIE	1.677	0	1.127	0
ISRAEL	1.696	0	1.690	0
OCEANIE	383	0	255	0
AUSTRALIE	229	0	119	0
TOTAAL	102.362	457.209	74.658	3.106

(1) voornaamste bestemmingen

ZEEVAARTSTATISTIEKEN 2007 (VERVOLG)

20.-GEWICHT (IN 1000 TON) VAN DE GOEDEREN NAAR CONTINENT EN LAND⁽¹⁾ VAN LOSSING, AANTAL PASSAGIERS

JAARCIJFERS	GENT (INCL. ZELZATE)		BRUGGE-ZEEBRUGGE	
	GOEDEREN	PASSAGIERS	GOEDEREN	PASSAGIERS
EUROPA	4.495	0	14.085	327.220
waaronder :				
EU	3.526	0	13.633	327.220
VERENIGD KONINKRIJK	1.193	0	8.909	256.277
ZWEDEN	1.325	0	922	91
BELGIE	81	0	2.111	70.829
FRANKRIJK	263	0	56	0
FINLAND	52	0	105	6
SPANJE	147	0	362	9
NEDERLAND	39	0	202	1
ESTLAND	1	0	1	0
LETLAND	11	0	10	0
DUITSLAND	73	0	81	1
POLEN	47	0	62	0
ITALIE	12	0	32	0
IERLAND	176	0	611	0
GRIEKENLAND	42	0	29	9
PORTUGAL	32	0	57	0
NIET-EU	969	0	452	0
RUSLAND	60	0	16	0
NOORWEGEN	243	0	14	0
TURKIJE	596	0	16	0
AFRIKA	170	0	102	0
ALGERIJE	0	0	36	0
ZUID-AFRIKA	0	0	17	0
MAURETANIE	0	0	0	0
EGYPTE	13	0	17	0
NIGERIA	33	0	0	0
AMERIKA	228	0	530	0
VERENIGDE STATEN	89	0	364	0
BRAZILIE	0	0	3	0
CANADA	128	0	14	0
VENEZUELA	0	0	4	0
ARGENTINIE	0	0	5	0
AZIE	17	0	2.972	0
CHINA	0	0	608	0
SINGAPORE	0	0	142	0
INDIA	0	0	120	0
MALEISIE	0	0	550	0
ISRAEL	0	0	6	0
OCEANIE	0	0	110	0
AUSTRALIE	0	0	104	0
TOTAAL	4.910	0	17.799	327.220

(1) voornaamste bestemmingen

ZEEVAARTSTATISTIEKEN 2007 (VERVOLG)

20.-GEWICHT (IN 1000 TON) VAN DE GOEDEREN NAAR CONTINENT EN LAND⁽¹⁾ VAN LOSSING, AANTAL PASSAGIERS

JAARCIJFERS	OOSTENDE		NIEUWPOORT	
	GOEDEREN	PASSAGIERS	GOEDEREN	PASSAGIERS
EUROPA	4.171	126.863	0	0
waaronder :				
EU	4.166	126.348	0	0
VERENIGD KONINKRIJK	4.155	124.675	0	0
ZWEDEN	4	0	0	0
BELGIE	0	6	0	0
FRANKRIJK	0	778	0	0
FINLAND	0	0	0	0
SPANJE	2	261	0	0
NEDERLAND	3	2	0	0
ESTLAND	0	0	0	0
LETLAND	0	0	0	0
DUITSLAND	1	264	0	0
POLEN	2	0	0	0
ITALIE	0	0	0	0
IERLAND	0	0	0	0
GRIEKENLAND	0	0	0	0
PORTUGAL	1	362	0	0
NIET-EU	5	515	0	0
RUSLAND	1	0	0	0
NOORWEGEN	2	514	0	0
TURKIJE	0	0	0	0
AFRIKA	1	0	0	0
ALGERIJE	0	0	0	0
ZUID-AFRIKA	0	0	0	0
MAURETANIE	0	0	0	0
EGYPTE	0	0	0	0
NIGERIA	0	0	0	0
AMERIKA	0	0	0	0
VERENIGDE STATEN	0	0	0	0
BRAZILIE	0	0	0	0
CANADA	0	0	0	0
VENEZUELA	0	0	0	0
ARGENTINIE	0	0	0	0
AZIE	0	0	0	0
CHINA	0	0	0	0
SINGAPORE	0	0	0	0
INDIA	0	0	0	0
MALEISIE	0	0	0	0
ISRAEL	0	0	0	0
OCEANIE	0	0	0	0
AUSTRALIE	0	0	0	0
TOTAAL	4.172	126.863	0	0

(1) voornaamste bestemmingen

ZEEVAARTSTATISTIEKEN 2007 (VERVOLG EN EINDE)

20.-GEWICHT (IN 1000 TON) VAN DE GOEDEREN NAAR CONTINENT EN LAND⁽¹⁾ VAN LOSSING, AANTAL PASSAGIERS

JAARCIJFERS	BRUSSEL (INCL. NIJVERHEIDSBEKKEN)		LUIK	
	GOEDEREN	PASSAGIERS	GOEDEREN	PASSAGIERS
EUROPA	213	1	221	17
waaronder :				
EU	190	1	219	17
VERENIGD KONINKRIJK	35	0	203	17
ZWEDEN	11	0	0	0
BELGIE	8	1	0	5
FRANKRIJK	12	1	0	0
FINLAND	27	0	0	0
SPANJE	21	0	0	0
NEDERLAND	34	0	0	0
ESTLAND	0	0	0	0
LETLAND	0	0	0	0
DUITSLAND	0	0	2	0
POLEN	0	0	2	0
ITALIE	0	0	0	0
IERLAND	3	0	13	0
GRIEKENLAND	6	0	0	0
PORTUGAL	32	0	0	0
NIET-EU	23	0	2	0
RUSLAND	0	0	0	0
NOORWEGEN	23	0	0	0
TURKIJE	0	0	0	0
AFRIKA	22	0	0	0
ALGERIJE	11	0	0	0
ZUID-AFRIKA	0	0	0	0
MAURETANIE	0	0	0	0
EGYPTE	0	0	0	0
NIGERIA	0	0	0	0
AMERIKA	7	2	0	0
VERENIGDE STATEN	4	2	0	0
BRAZILIE	0	0	0	0
CANADA	3	0	0	0
VENEZUELA	0	0	0	0
ARGENTINIE	0	0	0	0
AZIE	1	0	0	0
CHINA	0	0	0	0
SINGAPORE	0	0	0	0
INDIA	0	0	0	0
MALEISIE	0	0	0	0
ISRAEL	0	0	0	0
OCEANIE	0	0	0	0
AUSTRALIE	0	0	0	0
TOTAAL	243	3	221	17

⁽¹⁾ voornaamste bestemmingen

Voornaamste landen van lading en lossing
(van alle Belgische havens)

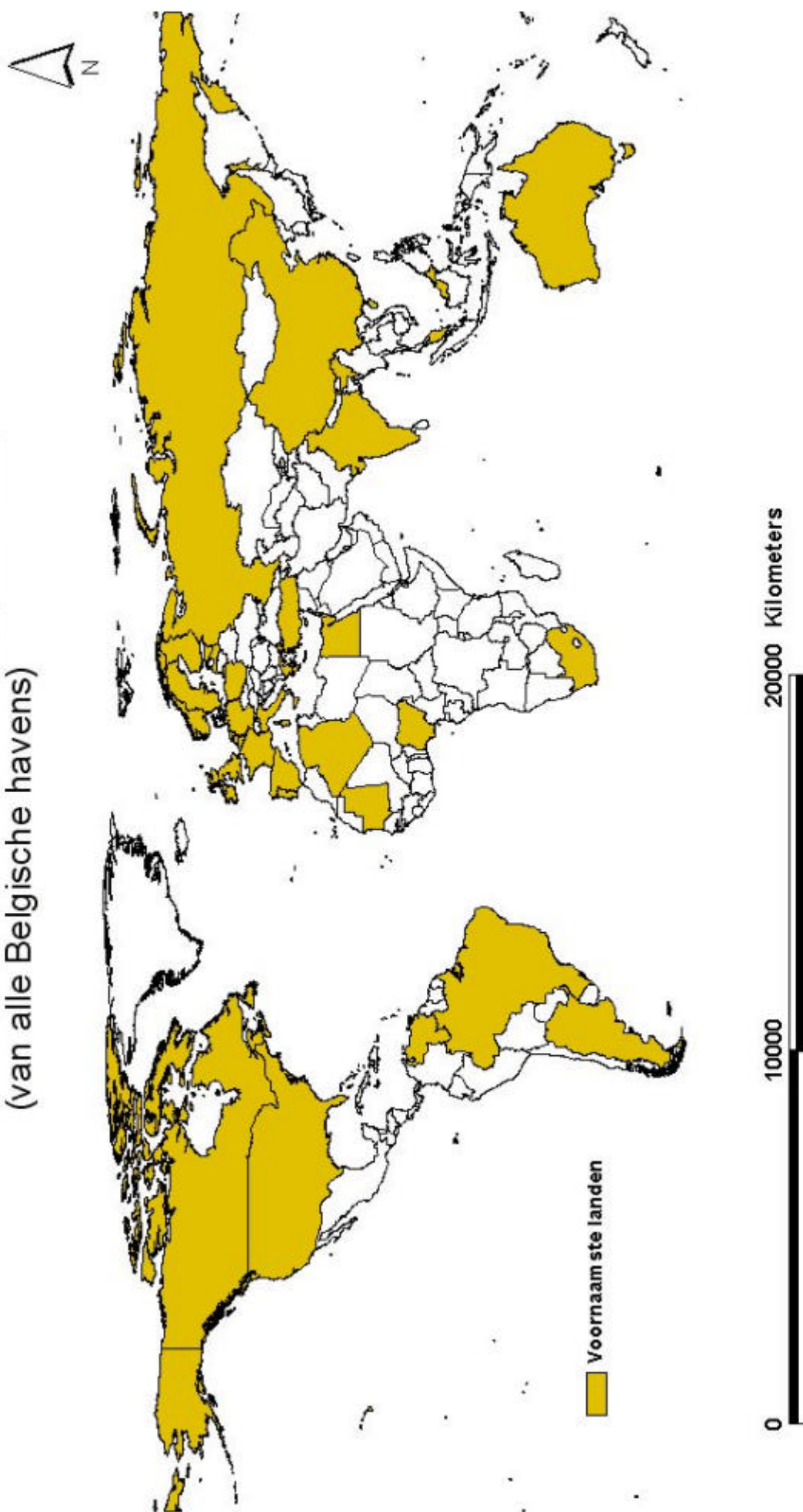

Informatie

De Algemene Directie Statistiek en Economische Informatie maakt deel uit van de Federale Overheidsdienst Economie, KMO, Middenstand en Energie. We hebben de opdracht om aan de informatiebehoefte van zowel overheid, bedrijfsweld als burgers te voldoen, en dit door hen allerlei actuele cijfers over de toestand van het land aan te bieden.

Waar vindt u de statistische en economische informatie ?

Op onze websites <http://statbel.fgov.be> (statistiek) en <http://economie.fgov.be> (economie)

In vijf grote steden van het land heeft het publiek toegang tot :

- ◇ Jaarboeken, gespecialiseerde publicaties en een selectie van diskettes en cd-rom's.
- ◇ Een leeszaal, waar men onze publicaties maar ook statistische publicaties van andere ministeries en Belgische en internationale instellingen kan raadplegen.

Al onze bibliotheken zijn op werkdagen open van 8u30 tot 16u30 (Brussel) en van 9 tot 12 en van 13 tot 16 uur (andere).

Brussel City Atrium C

Vooruitgangstraat 50, 1210 Brussel
tel. 02/277.55.03 – 02/277.55.04 fax 02/277.55.19
e-mail : info@economie.fgov.be

Trein (B) : Noord station
Metro (M) : lijn 2, station Rogier
Trams : 3, 52, 55, 56, 81, 90
halte Rogier of Noord
Bus STIB : 38, 58, 61
halte Rogier of Noord
Bus De Lijn : 318, 351, 358, 410, 526, 554
halte Noord

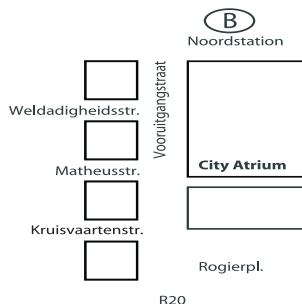

Antwerpen

Italiëlei 124 - bus 85, 2000 Antwerpen
tel. 03/229 07 00 fax 03/233 28 30
e-mail : info.antwerpen@economie.fgov.be

Trein (B) : Centraal Station
Metro (M) : halte Opera
Tram-Bus : vlakbij (Fr. Rooseveltplaats)



Charleroi

Tour Biarent, Bd Audent 14/5., 6000 Charleroi
tel. 02/ 277.80.37 fax 02/ 277.57.03
e-mail : info.charleroi@economie.fgov.be

Trein (B) : Charleroi Sud, 20 min van het station (Place Buisset, Rue du Collège, Place Charles II, Boulevard Tirou, Rue de la Montagne)
Bus : halte Tirou
Autoweg : kleine ring van Charleroi - uitrit Gare du Sud
Parking (P) : betaalparking tegenover het NIS

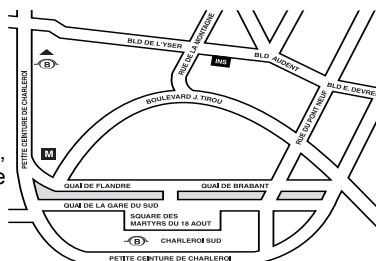

Gent

Coupure rechts 620, 9000 Gent
tel. 09/267 27 00 fax 09/267 27 29
e-mail : info.gent@economie.fgov.be

Trein (B) : Gent St.-Pieters
Tram-Bus : 40, 43 halte Theresianenstraat
Autoweg : gemakkelijk bereikbaar langs E40 (uitrit 13 - Gent-West/Drongen)
Parking (P) : op de "Coupure Rechts"

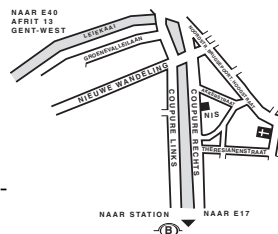

Luik

Bd de la Sauvenière 73-75, 4000 Luik
tel. 02/277 55 78 fax 04/222 49 94
e-mail : info.liege@economie.fgov.be

Trein (B) : station Guillemins of Palais
Tram-Bus : (Guillemins) 1 en 4 halte Sauvenière
Parking (P) : Neujean (op 20 m - zelfde straatkant)
Mercure (tegenover)



We verspreiden tal van producten die de Belgische socio-economische realiteit in cijfers weergeven.

Al deze producten, opgenomen in onze catalogus, kunt u verkrijgen in onze regionale centra of bij onze dienst documentatie - verkoop in Brussel. Onze catalogus wordt u op eenvoudige aanvraag toegestuurd. (zie adressen hiernaast) .

Een keuze uit onze gegevens en de lijst van onze publicaties vindt u eveneens op onze website:
<http://statbel.fgov.be>

Vervoer : andere publicaties

Motorvoertuigenpark

Op basis van het bestand van de ingeschreven voertuigen bij het Ministerie van Verkeerswezen publiceert het FOD Economie in deze brochure verschillende tabellen met de verdeling per provincie van het hele motorvoertuigenpark volgens ouderdom van het voertuig, per categorie (personenwagens, autocars, autobussen, voertuigen voor het goederenvervoer, trekkers, motorfietsen, speciale voertuigen) per merk en type voertuig, of per soort gebruikte brandstof. Een tabel geeft ook informatie over de verdeling per gemeente van de verschillende categorieën voertuigen. - *Jaarlijks*

Goederenvervoer over de weg

Deze brochure geeft een algemeen overzicht van de meest markante feiten in het Belgisch wegvervoer. Ze bevat resultaten over het binnenlands en internationaal vervoer en het vervoer voor eigen rekening en voor rekening van derden. De cijfers zijn opgesplitst volgens aard van het voertuig, gewest van herkomst en bestemming enz. – *Jaarlijks*

Enkele andere publicaties

Algemene Publicaties

Statistisch tijdschrift – *Internet*
Weekbericht - *Internet*

Grondgebied en leefmilieu

Statistiek van de bodembezetting (diskette)
Overzicht Leefmilieu - *Jaarlijks*

Bevolking

Huishoudens en familiekeren – *Jaarlijks*
Totale bevolking op 1 januari – *Jaarlijks*
Bevolkingsvooruitzichten

Samenleving

Enquête naar de arbeidskrachten – *Jaarlijks*
Fiscale statistiek van de inkomens – *Jaarlijks*

Landbouw

Landbouwstatistieken - *Driemaandelijks*

Industrie

Industriële productie en bouwbedrijf - *maandelijks*

Handel, diensten en vervoer

Maandelijkse vervoerstatistieken – *maandelijks*
Binnenlandse handel - *Jaarlijks*



Gedrukt door de
drukkerij van de
Algemene Directie Statistiek
En Economische Informatie
B-1000 Brussel

Juli 2008