

**Vervoer**

**Zeevaart**

De Algemene Directie Statistiek en Economische Informatie biedt onpartijdige statistische informatie. De informatie wordt conform de wet verspreid, meer bepaald voor wat betreft de privacy.

De statistieken worden ingedeeld in acht domeinen:

- Algemeen
- Grondgebied en leefmilieu
- Bevolking
- Samenleving
- Economie en financiën
- Landbouw en vergelijkbare activiteiten
- Industrie
- Diensten, handel en vervoer

Alle rechten voorbehouden. Het vertalen, bewerken, reproduceren op welke wijze dan ook, inbegrepen fotografie en microfilm, is niet toegelaten, tenzij met schriftelijke machtiging vanwege de Algemene Directie Statistiek en Economische Informatie. Het citeren van korte uittreksels als toelichting of bewijsvoering in een artikel, een boekbespreking of een boek is evenwel toegestaan, mits de bron duidelijk en nauwkeurig wordt vermeld.

Verantwoordelijke uitgever: N. DEMEESTER

© 2006, FOD ECONOMIE

**ALGEMENE DIRECTIE STATISTIEK EN ECONOMISCHE INFORMATIE** | uitgever

B-1000 Brussel – Leuvenseweg 44

**Vervoer**

**Zeevaart**

**2005**

# Inhoudsopgave

Toelichting.....	1
------------------	---

## I. Evolutie 2000-2005

Tabel 1.	Aantal en tonnenmaat van de binnengevaren zeeschepen (in 1000 brutoregisterton).....	4
Tabel 2.	Aantal en tonnenmaat van de buitengevaren zeeschepen (in 1000 brutoregisterton).....	6
Grafiek 1.	Binnengevaren zeeschepen in alle Belgische havens.....	8
Grafiek 2.	Buitengevaren zeeschepen in alle Belgische havens.....	9
Tabel 3.	Aantal en gewicht (in 1000 ton) van de goederen naar vrachttype van de binnengevaren zeeschepen.....	10
Tabel 4.	Aantal en gewicht (in 1000 ton) van de goederen naar vrachttype van de buitengevaren zeeschepen.....	14
Grafiek 3.	Goederen naar vrachttype (inkomend) in alle Belgische havens .....	18
Grafiek 4.	Goederen naar vrachttype (uitgaand) in alle Belgische havens.....	19
Tabel 5.	Aantal binnengevaren zeeschepen volgens scheepstype.....	20
Tabel 6.	Aantal buitengevaren zeeschepen volgens scheepstype.....	24
Grafiek 5.	Binnengevaren zeeschepen volgens scheepstype in alle Belgische havens.....	28
Grafiek 6.	Buitengevaren zeeschepen volgens scheepstype in alle Belgische havens.....	29
Tabel 7.	Gewicht (in 1000 ton) van de goederen en aantal passagiers van de binnengevaren zeeschepen.....	30
Tabel 8.	Gewicht (in 1000 ton) van de goederen en aantal passagiers van de buitengevaren zeeschepen.....	32
Grafiek 7.	Goederen en passagiers van de binnengevaren zeeschepen in alle Belgische havens .....	34
Grafiek 8.	Goederen en passagiers van de buitengevaren zeeschepen in alle Belgische havens .....	35
Tabel 9.	Gewicht (in 1000 ton) van de goederen naar continent van lading.....	36
Tabel 10.	Gewicht (in 1000 ton) van de goederen naar continent van lossing .....	40
Grafiek 9.	Goederen naar continent van lading in alle Belgische havens.....	44
Grafiek 10.	Goederen naar continent van lossing in alle Belgische havens .....	45

## II. Statistieken 2005

Tabel 11.	Aantal en gewicht (in 1000 ton) van de goederen naar vrachttype van de binnengevaren zeeschepen.....	48
Tabel 12.	Aantal en gewicht (in 1000 ton) van de goederen naar vrachttype van de buitengevaren zeeschepen.....	50
Grafiek 11.	Goederen naar vrachttype (inkomend).....	52
Grafiek 12.	Goederen naar vrachttype (uitgaand) .....	53
Tabel 13.	Aantal en tonnenmaat van de binnengevaren zeeschepen (in 1000 brutoregister-ton) volgens scheepstype, gewicht (in 1000 ton) van de goederen en passagiers .....	54
Tabel 14.	Aantal en tonnenmaat van de buitengevaren zeeschepen (in 1000 brutoregister-ton) volgens scheepstype, gewicht (in 1000 ton) van de goederen en passagiers .....	57
Grafiek 13.	Binnengevaren zeeschepen volgens scheepstype (met goederen en passagiers) .....	60
Grafiek 14.	Buitengevaren zeeschepen volgens scheepstype (met goederen en passagiers) .....	61
Tabel 15.	Aantal en tonnenmaat van de binnengevaren zeeschepen (in 1000 brutoregister-ton) volgens tonnageklasse.....	62
Tabel 16.	Aantal en tonnenmaat van de buitengevaren zeeschepen (in 1000 brutoregister-ton) volgens tonnageklasse.....	64
Grafiek 15.	Aantal binnengevaren zeeschepen volgens BT klasse.....	66
Grafiek 16.	Aantal buitengevaren zeeschepen volgens BT klasse.....	67
Tabel 17.	Gewicht (in 1000 ton) van de inkomende goederen naar goederentype en nationaliteit van het schip .....	68
Tabel 18.	Gewicht (in 1000 ton) van de uitgaande goederen naar goederentype en nationaliteit van het schip .....	72
Grafiek 17.	Inkomende goederen naar goederentype .....	76
Grafiek 18.	Uitgaande goederen naar goederentype .....	77
Tabel 19.	Gewicht (in 1000 ton) van de goederen naar continent en land van lading, aantal passagiers.....	78
Tabel 20.	Gewicht (in 1000 ton) van de goederen naar continent en land van lossing, aantal passagiers.....	82
Kaart	Inkomende en uitgaande goederen naar voornaamste land van lading en lossing .....	86



## Toelichting

Zeevaartstatistieken worden opgesteld met het oog op verschillende doeleinden. In de eerste plaats geven zij een beeld van de rol van de havens in de nationale economie. Daarnaast geven zij een kwantitatief beeld van het verkeer in de havens en vormen zij aldus een geschikte basis voor het opstellen van prognoses van toekomstige havenactiviteiten. Tenslotte geven zij een inzicht in de ontwikkeling van de ladingen en lossingen in de havens en vormen zij de basis voor de internationale vergelijking van deze activiteiten.

De bron van de zeevaartstatistieken is de Generale Verklaring, het Aangifteformulier voor container- en ro-ro-vervoer (Richtlijn 95/64/EG) en de gegevens van het Gemeentelijk Havenbedrijf Antwerpen, het Havenbestuur Brugge-Zeebrugge en de Haven Oostende.

Deze gegevens van de havenautoriteiten worden gebruikt vanaf het tweede halfjaar van 2004 (de gegevens van de Haven Oostende vanaf januari 2005) waardoor de cijfers een ongewone evolutie kunnen vertonen.

Vanaf 2005 is er een verschuiving van het aantal zeeschepen volgens scheepstype (cfr. tabellen 5, 6, 13 en 14). Dit is het gevolg van het gebruik van de gegevens van de havenautoriteiten en van een wijziging in opzoeking van het scheepstype aan de hand van de naam van het schip.

De totaalgegevens van alle Belgische havens zijn uitgezonderd de bewegingen tussen de Belgische havens zelf en uitgezonderd de intraportuaire bewegingen.

Het brutogewicht van de goederen is inclusief de verpakking, maar exclusief het voertuig en de container, de ro-ro-eenheid of de varende eenheid.

Het eerste deel van deze jaarpublicatie bevat statistieken voor de periode 2000-2005. Zij geven een beeld van de evolutie van het aantal zeeschepen, de tonnenmaat en het scheepstype, het aantal en gewicht van de goederen, het vrachttype en het continent van lading of lossing, het aantal passagiers.

In het tweede deel worden deze variabelen verder gedetailleerd voor het referentiejaar.





**Evolutie 2000-2005**

ZEEVAARTSTATISTIEKEN 2000-2005

1.-AANTAL EN TONNENMAAT VAN DE BINNENGEVAREN ZEESCHEPEN (IN 1000 BRUTOREGISTERTON)

JAAR- EN MAANDCIJFERS	ALLE BELGISCHE HAVENS				ANTWERPEN			
	GELADEN		LEEG		GELADEN		LEEG	
	AANTAL	TONNEN- MAAT	AANTAL	TONNEN- MAAT	AANTAL	TONNEN- MAAT	AANTAL	TONNEN- MAAT
2000	26.430	363.782	6.164	51.858	10.177	157.952	4.773	42.065
2001	25.935	381.281	6.311	55.647	10.087	169.666	4.787	44.104
2002	25.472	392.228	6.036	54.877	10.000	173.847	4.362	41.622
2003	24.022	370.782	5.887	56.252	10.027	179.381	4.152	41.773
2004	24.291	403.459	5.563	48.182	10.754	202.655	4.111	34.971
2005	24.712	423.818	6.073	54.046	11.176	217.969	4.992	43.574
<b>2005</b>								
JANUARI	2.003	33.053	501	4.066	946	17.290	413	3.037
FEBRUARI	1.946	32.914	486	3.902	887	17.296	367	3.066
MAART	2.127	35.596	586	5.070	932	17.912	455	3.908
APRIL	2.157	36.341	469	3.954	960	18.383	381	3.025
MEI	2.077	35.386	508	4.602	933	18.398	416	3.712
JUNI	2.078	35.482	499	4.624	881	17.517	427	3.787
JULI	2.095	35.764	515	4.873	965	18.710	431	3.896
AUGUSTUS	2.084	36.009	473	4.914	944	18.586	394	4.056
SEPTEMBER	2.060	35.047	511	4.827	905	17.688	439	4.072
OKTOBER	2.026	36.311	495	4.155	929	18.734	414	3.311
NOVEMBER	2.021	36.017	515	4.711	910	18.367	439	4.043
DECEMBER	2.038	35.897	515	4.349	984	19.087	416	3.662

JAAR- EN MAANDCIJFERS	GENT (INCL. ZELZATE)				BRUGGE-ZEEBRUGGE			
	GELADEN		LEEG		GELADEN		LEEG	
	AANTAL	TONNEN- MAAT	AANTAL	TONNEN- MAAT	AANTAL	TONNEN- MAAT	AANTAL	TONNEN- MAAT
2000	1.932	26.604	936	2.892	9.816	153.300	948	9.840
2001	1.814	25.205	886	2.831	9.308	153.358	934	10.579
2002	1.801	24.358	948	3.187	9.065	157.224	1.012	11.972
2003	1.953	25.676	991	3.541	7.239	123.310	1.136	14.140
2004	2.094	27.348	980	3.221	6.689	133.894	937	13.166
2005	1.954	26.751	928	3.626	7.653	149.428	904	10.196
<b>2005</b>								
JANUARI	170	2.199	74	227	563	10.964	78	1.134
FEBRUARI	158	2.094	100	354	579	11.054	80	867
MAART	157	2.238	89	288	657	12.543	97	1.160
APRIL	162	2.273	83	340	664	13.026	80	974
MEI	159	2.172	73	278	656	12.660	80	797
JUNI	172	2.462	79	329	693	13.189	65	803
JULI	160	2.016	70	328	646	12.730	68	782
AUGUSTUS	174	2.227	82	460	633	13.008	59	736
SEPTEMBER	163	2.111	64	309	676	12.795	67	700
OKTOBER	150	2.387	77	272	675	12.811	69	815
NOVEMBER	158	2.241	72	277	622	12.539	73	649
DECEMBER	171	2.330	65	163	589	12.038	88	778

**ZEEVAARTSTATISTIEKEN 2000-2005 (VERVOLG EN EINDE)**
**1.-AANTAL EN TONNENMAAT VAN DE BINNENGEVAREN ZEESCHEPEN (IN 1000 BRUTOREGISTERTON)**

JAAR- EN MAANDCIJFERS	OOSTENDE				NIEUWPOORT			
	GELADEN		LEEG		GELADEN		LEEG	
	AANTAL	TONNEN- MAAT	AANTAL	TONNEN- MAAT	AANTAL	TONNEN- MAAT	AANTAL	TONNEN- MAAT
2000	3.996	25.380	48	120	657	692	0	0
2001	4.251	32.707	45	134	615	647	1	1
2002	4.253	36.119	75	223	487	461	2	2
2003	4.582	40.990	88	363	420	381	1	1
2004	4.624	40.923	75	524	405	361	3	2
2005	4.819	35.461	1	0	367	321	2	2
<b>2005</b>								
JANUARI	370	2.729	0	0	17	14	0	0
FEBRUARI	388	2.833	0	0	26	22	0	0
MAART	426	3.196	0	0	37	31	0	0
APRIL	423	3.038	0	0	42	38	0	0
MEI	419	2.903	0	0	36	31	0	0
JUNI	442	3.042	0	0	39	35	1	1
JULI	383	2.927	1	0	17	14	1	1
AUGUSTUS	390	2.921	0	0	47	41	0	0
SEPTEMBER	396	3.039	0	0	51	45	0	0
OKTOBER	400	2.915	0	0	11	9	0	0
NOVEMBER	431	3.240	0	0	17	16	0	0
DECEMBER	351	2.679	0	0	27	23	0	0

JAAR- EN MAANDCIJFERS	BRUSSEL (INCL. NIJVERHEIDSBEKKEN)				LUIK			
	GELADEN		LEEG		GELADEN		LEEG	
	AANTAL	TONNEN- MAAT	AANTAL	TONNEN- MAAT	AANTAL	TONNEN- MAAT	AANTAL	TONNEN- MAAT
2000	240	624	96	204	77	128	110	171
2001	231	559	83	182	63	96	86	130
2002	204	537	67	190	62	98	95	138
2003	214	539	75	192	79	122	82	118
2004	220	596	60	167	76	122	77	118
2005	234	671	48	152	83	129	40	62
<b>2005</b>								
JANUARI	15	43	5	10	6	10	6	9
FEBRUARI	15	45	6	19	8	11	6	9
MAART	20	60	4	16	7	10	5	9
APRIL	30	87	6	15	8	12	3	4
MEI	21	67	4	15	6	8	0	0
JUNI	22	70	1	4	10	17	4	6
JULI	20	58	4	16	4	6	0	0
AUGUSTUS	18	50	2	4	4	5	1	2
SEPTEMBER	12	41	4	10	7	13	1	2
OKTOBER	19	43	6	23	11	19	5	7
NOVEMBER	22	51	0	0	4	6	8	12
DECEMBER	20	57	6	19	8	13	1	2

ZEEVAARTSTATISTIEKEN 2000-2005

2.-AANTAL EN TONNENMAAT VAN DE BUITENGEVAREN ZEESCHEPEN (IN 1000 BRUTOREGISTERTON)

JAAR- EN MAANDCIJFERS	ALLE BELGISCHE HAVENS				ANTWERPEN			
	GELADEN		LEEG		GELADEN		LEEG	
	AANTAL	TONNEN- MAAT	AANTAL	TONNEN- MAAT	AANTAL	TONNEN- MAAT	AANTAL	TONNEN- MAAT
2000	23.370	359.976	7.015	80.183	10.356	142.404	4.514	58.077
2001	23.033	344.367	6.955	78.336	10.448	155.768	4.364	56.156
2002	23.212	365.523	6.580	74.340	10.364	165.581	4.303	51.565
2003	21.631	342.931	6.502	71.749	10.196	172.737	4.374	49.599
2004	21.427	368.382	6.760	76.574	9.912	184.025	5.021	56.165
2005	21.046	352.322	7.296	79.676	10.086	193.826	5.879	64.793
<b>2005</b>								
JANUARI	1.677	27.039	601	6.982	807	14.775	501	5.567
FEBRUARI	1.660	27.240	568	5.514	746	14.458	471	4.619
MAART	1.872	29.994	612	6.795	860	15.818	494	5.691
APRIL	1.778	29.293	630	6.739	796	15.457	503	5.633
MEI	1.740	28.909	598	6.724	835	15.930	461	5.184
JUNI	1.771	29.672	610	6.731	825	15.863	488	5.423
JULI	1.757	29.632	639	7.361	857	16.794	518	6.037
AUGUSTUS	1.767	30.146	653	7.109	889	17.118	479	5.233
SEPTEMBER	1.790	30.496	551	5.696	880	16.673	450	4.981
OKTOBER	1.755	30.505	576	6.595	853	16.978	487	5.578
NOVEMBER	1.762	29.989	590	9.109	839	16.414	487	4.961
DECEMBER	1.717	29.407	668	7.321	899	17.548	540	5.887

JAAR- EN MAANDCIJFERS	GENT (INCL. ZELZATE)				BRUGGE-ZEEBRUGGE			
	GELADEN		LEEG		GELADEN		LEEG	
	AANTAL	TONNEN- MAAT	AANTAL	TONNEN- MAAT	AANTAL	TONNEN- MAAT	AANTAL	TONNEN- MAAT
2000	1.428	11.856	1.524	17.892	8.040	145.428	2.724	14.904
2001	1.357	11.296	1.372	16.677	7.576	145.941	2.629	16.995
2002	1.439	11.927	1.317	15.475	7.632	152.790	2.380	17.362
2003	1.489	12.752	1.477	16.202	5.822	117.408	2.475	18.620
2004	1.461	13.192	1.613	16.909	5.938	132.660	1.733	15.721
2005	1.512	16.122	1.364	14.267	6.736	146.848	1.833	12.656
<b>2005</b>								
JANUARI	120	1.189	116	1.319	512	11.013	132	1.204
FEBRUARI	147	1.313	101	973	525	11.105	133	864
MAART	141	1.327	107	1.147	597	12.632	156	1.007
APRIL	138	1.470	111	1.152	585	12.737	148	956
MEI	118	1.305	113	1.178	561	12.359	183	1.298
JUNI	128	1.369	114	1.323	585	12.977	174	1.062
JULI	120	1.265	116	1.203	582	12.452	131	1.030
AUGUSTUS	127	1.358	138	1.380	536	12.298	162	1.471
SEPTEMBER	119	1.505	105	915	586	12.905	161	755
OKTOBER	124	1.377	100	1.236	578	12.642	169	935
NOVEMBER	121	1.540	110	1.030	564	12.282	141	870
DECEMBER	109	1.106	133	1.411	525	11.447	143	1.203

**ZEEVAARTSTATISTIEKEN 2000-2005 (VERVOLG EN EINDE)**
**2.-AANTAL EN TONNENMAAT VAN DE BUITENGEVAREN ZEESCHEPEN (IN 1000 BRUTOREGISTERTON)**

JAAR- EN MAANDCIJFERS	OOSTENDE				NIEUWPOORT			
	GELADEN		LEEG		GELADEN		LEEG	
	AANTAL	TONNEN- MAAT	AANTAL	TONNEN- MAAT	AANTAL	TONNEN- MAAT	AANTAL	TONNEN- MAAT
2000	3.372	24.384	648	1.116	0	0	657	693
2001	3.419	31.327	874	1.589	0	0	609	641
2002	3.526	34.854	821	1.586	1	1	488	462
2003	3.874	39.835	772	1.521	0	0	398	361
2004	4.131	40.228	517	1.251	1	1	401	353
2005	4.245	34.264	576	1.205	0	0	371	325
<b>2005</b>								
JANUARI	343	2.657	27	72	0	0	17	14
FEBRUARI	346	2.747	42	85	0	0	26	22
MAART	389	3.109	37	87	0	0	30	25
APRIL	368	2.930	55	108	0	0	51	45
MEI	353	2.782	66	121	0	0	36	31
JUNI	372	2.898	70	144	0	0	41	37
JULI	353	2.860	31	67	0	0	18	16
AUGUSTUS	346	2.824	45	105	0	0	46	40
SEPTEMBER	358	2.955	38	84	0	0	50	44
OKTOBER	339	2.800	61	115	0	0	12	10
NOVEMBER	367	3.098	64	142	0	0	17	16
DECEMBER	311	2.604	40	75	0	0	27	23

JAAR- EN MAANDCIJFERS	BRUSSEL (INCL. NIJVERHEIDSBEKKEN)				LUIK			
	GELADEN		LEEG		GELADEN		LEEG	
	AANTAL	TONNEN- MAAT	AANTAL	TONNEN- MAAT	AANTAL	TONNEN- MAAT	AANTAL	TONNEN- MAAT
2000	120	264	228	588	206	298	11	26
2001	102	255	209	538	159	235	15	25
2002	81	240	202	500	150	222	10	16
2003	77	233	206	514	151	231	14	24
2004	90	250	194	517	130	199	14	21
2005	84	311	196	568	93	154	31	60
<b>2005</b>								
JANUARI	10	36	14	37	7	10	0	0
FEBRUARI	8	21	15	50	21	41	7	23
MAART	7	29	14	39	6	12	0	0
APRIL	13	43	23	68	7	12	2	2
MEI	7	27	16	50	8	12	3	7
JUNI	2	3	19	64	8	13	5	8
JULI	4	22	14	48	4	6	3	4
AUGUSTUS	4	25	18	45	1	2	2	2
SEPTEMBER	6	23	12	42	3	4	2	3
OKTOBER	7	19	18	43	11	16	4	7
NOVEMBER	6	28	18	42	11	16	0	0
DECEMBER	10	37	15	39	6	10	3	4

**Grafiek 1. Binnengevaren zeeschepen in alle Belgische havens**

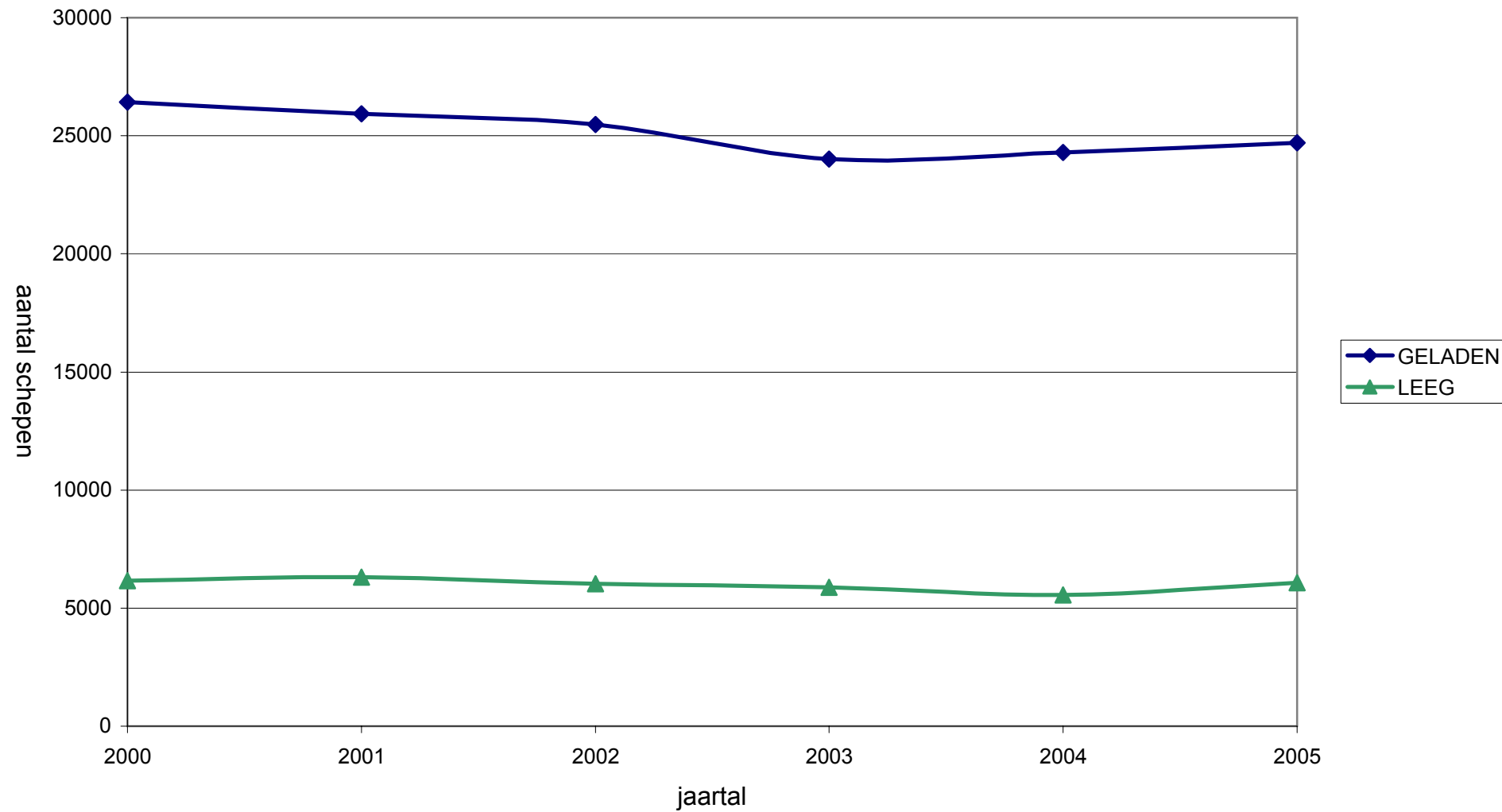

Grafiek 2. Buitengevaren zeeschepen in alle Belgische havens

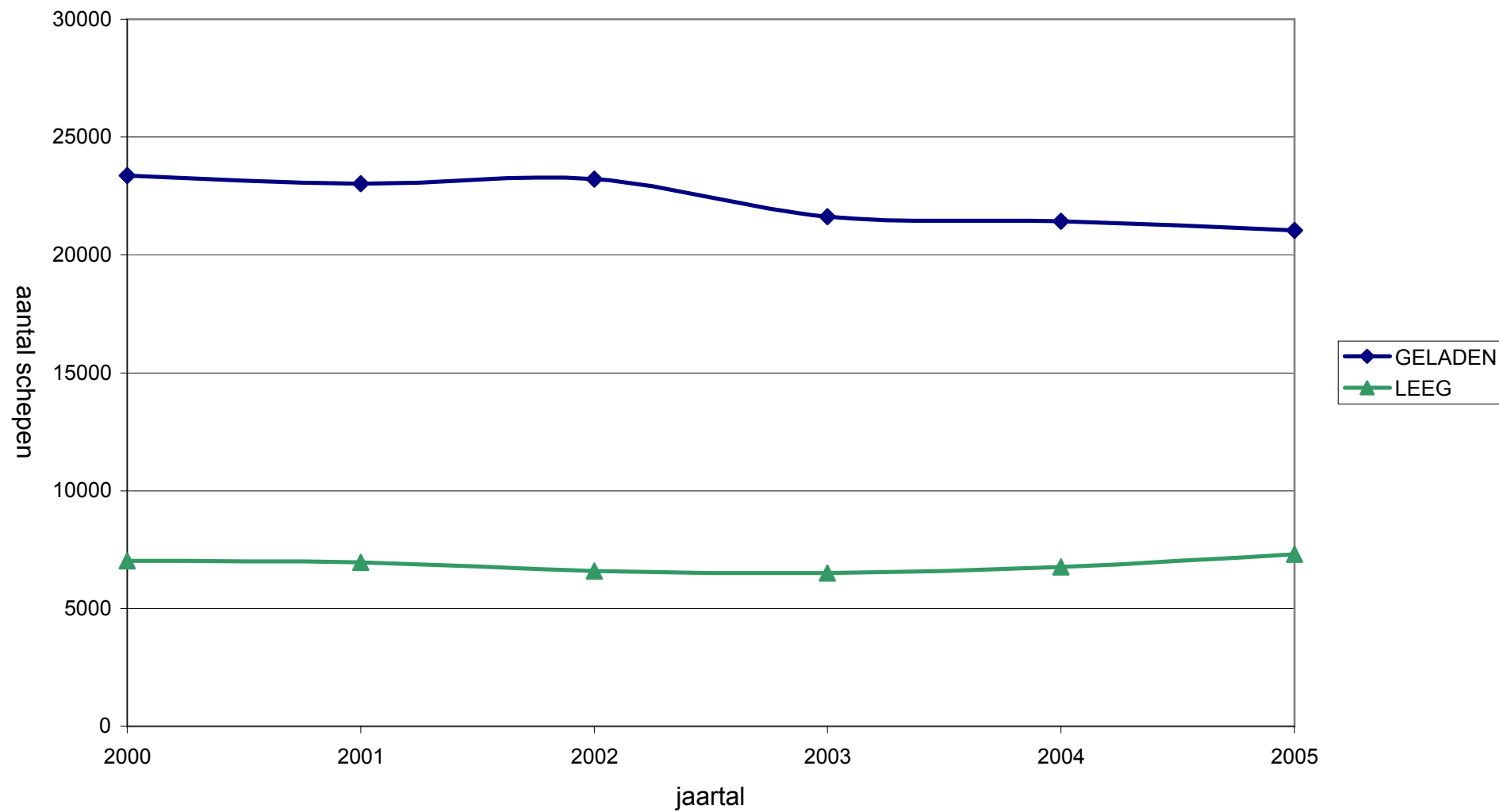

ZEEVAARTSTATISTIEKEN 2000-2005

3.-AANTAL EN GEWICHT (IN 1000 TON) VAN DE GOEDEREN NAAR VRACHTTYPE VAN DE BINNENGEVAREN  
ZEE SCHEPEN

JAAR- EN MAANDCIJFERS	ALLE BELGISCHE HAVENS					
	VLOEISTOFFEN IN BULK	VASTE BULKGOEDEREN	CONTAINERS		RO-RO	
	GEWICHT	GEWICHT	AANTAL (IN TEU)	GEWICHT	AANTAL	GEWICHT
2000	30.322	38.299	2.772.001	22.167	1.154.087	4.236
2001	30.213	36.908	2.751.887	22.324	1.110.794	4.022
2002	28.783	37.263	3.037.039	24.337	1.114.415	4.141
2003	29.647	32.886	3.191.049	27.565	1.164.617	4.180
2004	28.069	34.749	3.470.202	29.383	1.584.970	5.646
2005	32.516	34.964	3.790.127	29.889	1.864.953	8.467
<b>2005</b>						
JANUARI	3.148	2.498	295.177	2.334	146.575	649
FEBRUARI	2.244	2.797	280.310	2.348	152.803	733
MAART	2.678	2.597	314.561	2.621	168.266	835
APRIL	2.947	3.000	318.950	2.603	161.584	776
MEI	2.725	3.050	320.321	2.582	151.602	671
JUNI	2.406	2.955	323.301	2.518	158.470	673
JULI	2.820	2.732	334.348	2.561	160.347	619
AUGUSTUS	2.853	3.101	326.432	2.471	132.155	595
SEPTEMBER	2.668	2.526	314.983	2.418	157.805	732
OKTOBER	2.743	3.261	307.721	2.359	158.467	782
NOVEMBER	2.578	2.616	329.806	2.563	166.650	719
DECEMBER	2.705	3.829	324.217	2.510	150.229	683

JAAR- EN MAANDCIJFERS	ANTWERPEN					
	VLOEISTOFFEN IN BULK	VASTE BULKGOEDEREN	CONTAINERS		RO-RO	
	GEWICHT	GEWICHT	AANTAL (IN TEU)	GEWICHT	AANTAL	GEWICHT
2000	23.006	18.974	2.005.357	13.397	319.656	390
2001	24.073	18.392	2.084.471	14.470	252.603	315
2002	21.505	18.420	2.343.775	16.495	223.623	316
2003	22.598	15.970	2.642.338	21.749	85.098	175
2004	22.944	18.686	2.920.323	23.849	225.308	1.068
2005	26.112	21.100	3.151.911	24.554	354.921	1.878
<b>2005</b>						
JANUARI	2.643	1.334	251.692	1.917	32.068	174
FEBRUARI	1.893	1.778	233.074	1.883	31.172	196
MAART	2.140	1.446	260.624	2.165	28.019	191
APRIL	2.280	1.635	262.061	2.108	29.325	182
MEI	2.309	1.951	266.584	2.131	32.313	166
JUNI	1.826	1.504	268.148	2.063	28.734	91
JULI	2.341	1.636	276.669	2.117	27.280	112
AUGUSTUS	2.242	1.784	275.826	2.078	24.663	137
SEPTEMBER	2.141	1.491	258.913	1.979	29.356	155
OKTOBER	2.265	1.707	252.901	1.921	28.649	169
NOVEMBER	2.055	1.707	274.221	2.099	34.413	156
DECEMBER	1.978	2.125	271.198	2.094	28.929	149



**ZEEVAARTSTATISTIEKEN 2000-2005 (VERVOLG)**
**3.-AANTAL EN GEWICHT (IN 1000 TON) VAN DE GOEDEREN NAAR VRACHTTYPE VAN DE BINNENGEVAREN  
ZEESCHEPEN**

JAAR- EN MAANDCIJFERS	GENT (INCL. ZELZATE)					
	VLOEISTOFFEN IN BULK	VASTE BULKGOEDEREN	CONTAINERS		RO-RO	
	GEWICHT	GEWICHT	AANTAL (IN TEU)	GEWICHT	AANTAL	GEWICHT
2000	2.202	14.544	8.264	95	140.749	665
2001	2.112	13.809	9.413	68	92.722	545
2002	2.353	14.687	11.801	90	93.916	579
2003	2.397	13.018	20.568	173	103.560	596
2004	1.811	12.450	31.568	158	94.602	660
2005	2.356	11.259	17.445	152	104.317	696
<b>2005</b>						
JANUARI	141	959	2.262	13	6.034	52
FEBRUARI	124	807	2.216	23	9.852	64
MAART	183	855	1.661	15	9.406	64
APRIL	238	993	1.515	11	9.862	72
MEI	154	766	1.356	9	8.154	58
JUNI	298	1.018	1.602	10	9.219	75
JULI	261	896	867	9	3.545	16
AUGUSTUS	187	1.020	1.208	9	7.927	35
SEPTEMBER	223	707	1.239	12	9.565	71
OKTOBER	180	1.213	1.109	7	9.601	74
NOVEMBER	187	603	1.314	26	11.170	66
DECEMBER	181	1.422	1.098	9	9.982	50

JAAR- EN MAANDCIJFERS	BRUGGE-ZEEBRUGGE					
	VLOEISTOFFEN IN BULK	VASTE BULKGOEDEREN	CONTAINERS		RO-RO	
	GEWICHT	GEWICHT	AANTAL (IN TEU)	GEWICHT	AANTAL	GEWICHT
2000	4.403	2.300	754.133	8.662	563.592	2.455
2001	3.201	1.968	644.642	7.731	638.649	2.424
2002	4.012	1.704	653.075	7.631	679.679	2.490
2003	3.761	1.608	489.356	5.476	861.756	2.538
2004	2.680	1.631	501.279	5.168	1.143.137	2.794
2005	3.228	1.693	594.468	5.003	1.268.083	3.552
<b>2005</b>						
JANUARI	314	117	43.073	391	99.231	267
FEBRUARI	176	107	45.921	429	101.073	278
MAART	276	137	49.110	425	116.930	328
APRIL	346	171	52.449	471	110.684	316
MEI	199	143	49.565	428	100.970	284
JUNI	226	211	50.456	431	108.469	308
JULI	153	99	53.720	421	116.798	303
AUGUSTUS	333	128	46.601	373	87.869	254
SEPTEMBER	216	167	51.947	414	107.049	317
OKTOBER	231	177	50.958	404	109.095	313
NOVEMBER	284	117	51.263	426	108.908	308
DECEMBER	475	121	49.409	391	101.007	276

ZEEVAARTSTATISTIEKEN 2000-2005 (VERVOLG)

3.-AANTAL EN GEWICHT (IN 1000 TON) VAN DE GOEDEREN NAAR VRACHTTYPE VAN DE BINNENGEVAREN  
ZEESCHEPEN

JAAR- EN MAANDCIJFERS	OOSTENDE					
	VLOEISTOFFEN IN BULK	VASTE BULKGOEDEREN	CONTAINERS		RO-RO	
	GEWICHT	GEWICHT	AANTAL (IN TEU)	GEWICHT	AANTAL	GEWICHT
2000	172	1.198	3.515	10	130.090	726
2001	296	1.505	12.615	49	126.473	737
2002	261	1.464	28.218	118	116.553	755
2003	233	1.395	38.349	162	114.130	870
2004	25	1.081	43.317	198	121.923	1.124
2005	70	992	34.385	180	137.632	2.341
<b>2005</b>						
JANUARI	6	32	2.783	14	9.242	155
FEBRUARI	8	45	2.547	13	10.706	196
MAART	6	73	3.167	16	13.911	252
APRIL	8	85	2.925	14	11.713	206
MEI	6	111	2.817	14	10.165	163
JUNI	8	131	3.096	14	12.048	199
JULI	3	36	3.093	14	12.724	188
AUGUSTUS	1	82	2.798	11	11.696	169
SEPTEMBER	5	72	2.885	13	11.835	188
OKTOBER	9	111	2.754	27	11.122	226
NOVEMBER	6	129	3.009	13	12.159	190
DECEMBER	4	86	2.513	16	10.311	208

JAAR- EN MAANDCIJFERS	NIEUWPOORT					
	VLOEISTOFFEN IN BULK	VASTE BULKGOEDEREN	CONTAINERS		RO-RO	
	GEWICHT	GEWICHT	AANTAL (IN TEU)	GEWICHT	AANTAL	GEWICHT
2000	0	828	98	1	0	0
2001	0	799	0	0	0	0
2002	0	596	0	0	0	0
2003	0	500	5	0	0	0
2004	0	494	0	0	0	0
2005	0	440	0	0	0	0
<b>2005</b>						
JANUARI	0	20	0	0	0	0
FEBRUARI	0	31	0	0	0	0
MAART	0	44	0	0	0	0
APRIL	0	50	0	0	0	0
MEI	0	43	0	0	0	0
JUNI	0	47	0	0	0	0
JULI	0	20	0	0	0	0
AUGUSTUS	0	56	0	0	0	0
SEPTEMBER	0	61	0	0	0	0
OKTOBER	0	13	0	0	0	0
NOVEMBER	0	20	0	0	0	0
DECEMBER	0	32	0	0	0	0

ZEEVAARTSTATISTIEKEN 2000-2005 (VERVOLG EN EINDE)

3.-AANTAL EN GEWICHT (IN 1000 TON) VAN DE GOEDEREN NAAR VRACHTTYPE VAN DE BINNENGEVAREN  
ZEESCHEPEN

JAAR- EN MAANDCIJFERS	BRUSSEL (INCL. NIJVERHEIDSBEKKEN)					
	VLOEISTOFFEN IN BULK	VASTE BULKGOEDEREN	CONTAINERS		RO-RO	
	GEWICHT	GEWICHT	AANTAL (IN TEU)	GEWICHT	AANTAL	GEWICHT
2000	210	232	732	2	0	0
2001	234	240	1.565	7	347	1
2002	249	214	170	2	644	1
2003	239	247	437	6	73	1
2004	271	306	674	9	0	0
2005	329	303	0	0	0	0
<b>2005</b>						
JANUARI	27	12	0	0	0	0
FEBRUARI	26	18	0	0	0	0
MAART	25	32	0	0	0	0
APRIL	33	44	0	0	0	0
MEI	24	26	0	0	0	0
JUNI	33	27	0	0	0	0
JULI	28	32	0	0	0	0
AUGUSTUS	34	23	0	0	0	0
SEPTEMBER	33	9	0	0	0	0
OKTOBER	25	20	0	0	0	0
NOVEMBER	17	31	0	0	0	0
DECEMBER	24	29	0	0	0	0

JAAR- EN MAANDCIJFERS	LUIK					
	VLOEISTOFFEN IN BULK	VASTE BULKGOEDEREN	CONTAINERS		RO-RO	
	GEWICHT	GEWICHT	AANTAL (IN TEU)	GEWICHT	AANTAL	GEWICHT
2000	0	102	0	0	0	0
2001	0	101	0	0	0	0
2002	0	80	0	0	0	0
2003	0	109	0	0	0	0
2004	10	77	0	0	0	0
2005	0	111	0	0	0	0
<b>2005</b>						
JANUARI	0	8	0	0	0	0
FEBRUARI	0	8	0	0	0	0
MAART	0	7	0	0	0	0
APRIL	0	11	0	0	0	0
MEI	0	4	0	0	0	0
JUNI	0	18	0	0	0	0
JULI	0	5	0	0	0	0
AUGUSTUS	0	5	0	0	0	0
SEPTEMBER	0	13	0	0	0	0
OKTOBER	0	18	0	0	0	0
NOVEMBER	0	7	0	0	0	0
DECEMBER	0	8	0	0	0	0

## ZEEVAARTSTATISTIEKEN 2000-2005

4.-AANTAL EN GEWICHT (IN 1000 TON) VAN DE GOEDEREN NAAR VRACHTTYPE VAN DE BUITENGEVAREN  
ZEESCHEPEN

JAAR- EN MAANDCIJFERS	ALLE BELGISCHE HAVENS					
	VLOEISTOFFEN IN BULK	VASTE BULKGOEDEREN	CONTAINERS		RO-RO	
	GEWICHT	GEWICHT	AANTAL (IN TEU)	GEWICHT	AANTAL	GEWICHT
2000	11.151	8.450	2.952.073	31.639	1.474.417	5.222
2001	10.510	7.480	2.939.352	32.670	1.694.893	5.401
2002	9.787	8.528	3.277.891	34.318	1.756.949	5.807
2003	12.175	8.498	3.576.296	39.516	1.621.533	6.204
2004	11.639	7.907	3.771.152	42.011	2.008.952	7.708
2005	12.913	8.647	4.082.836	44.956	2.303.360	10.583
<b>2005</b>						
JANUARI	1.050	667	309.020	3.287	168.595	827
FEBRUARI	959	759	319.525	3.320	179.977	851
MAART	1.173	790	344.847	3.805	207.997	1.008
APRIL	1.149	777	343.091	3.733	200.495	928
MEI	860	623	332.091	3.736	183.346	867
JUNI	912	695	352.817	3.864	205.725	932
JULI	925	737	349.294	4.004	198.922	912
AUGUSTUS	1.325	658	350.866	3.919	159.397	799
SEPTEMBER	1.205	741	351.165	3.844	204.153	932
OKTOBER	1.080	682	347.091	3.870	199.877	873
NOVEMBER	1.169	630	338.956	3.647	191.317	905
DECEMBER	1.105	889	344.073	3.926	203.559	749

JAAR- EN MAANDCIJFERS	ANTWERPEN					
	VLOEISTOFFEN IN BULK	VASTE BULKGOEDEREN	CONTAINERS		RO-RO	
	GEWICHT	GEWICHT	AANTAL (IN TEU)	GEWICHT	AANTAL	GEWICHT
2000	10.248	6.294	2.076.977	20.893	396.231	458
2001	9.634	5.828	2.133.705	22.758	528.282	645
2002	8.899	6.573	2.433.376	24.041	512.469	641
2003	11.186	6.806	2.803.100	30.133	414.387	703
2004	10.509	6.461	3.071.613	33.580	564.756	1.363
2005	10.732	6.589	3.331.994	36.677	644.811	1.799
<b>2005</b>						
JANUARI	910	534	245.936	2.660	40.337	118
FEBRUARI	836	568	255.915	2.700	45.899	130
MAART	1.010	582	280.819	3.098	51.053	148
APRIL	921	576	281.333	3.019	58.272	158
MEI	688	476	273.354	3.055	58.702	158
JUNI	709	554	289.828	3.150	63.363	156
JULI	708	579	286.190	3.276	59.918	168
AUGUSTUS	1.174	492	290.332	3.241	42.080	135
SEPTEMBER	1.019	533	284.187	3.094	54.312	156
OKTOBER	861	528	286.563	3.219	56.906	157
NOVEMBER	948	479	276.836	2.960	51.771	148
DECEMBER	948	689	280.701	3.205	62.198	167

ZEEVAARTSTATISTIEKEN 2000-2005 (VERVOLG)

4.-AANTAL EN GEWICHT (IN 1000 TON) VAN DE GOEDEREN NAAR VRACHTTYPE VAN DE BUITENGEVAREN  
ZEESCHEPEN

JAAR- EN MAANDCIJFERS	GENT (INCL. ZELZATE)					
	VLOEISTOFFEN IN BULK	VASTE BULKGOEDEREN	CONTAINERS		RO-RO	
	GEWICHT	GEWICHT	AANTAL (IN TEU)	GEWICHT	AANTAL	GEWICHT
2000	728	1.674	44.966	565	14.541	70
2001	702	1.316	48.551	614	610	3
2002	676	1.607	58.359	748	975	1
2003	823	1.370	117.719	1.492	441	2
2004	569	1.211	46.740	589	2.077	10
2005	989	1.796	21.327	261	3.608	11
<b>2005</b>						
JANUARI	50	112	4.794	61	395	3
FEBRUARI	56	170	395	5	697	1
MAART	65	186	5.694	64	528	1
APRIL	125	165	240	3	0	0
MEI	92	124	221	2	214	2
JUNI	116	122	159	2	0	0
JULI	119	147	1.104	14	414	1
AUGUSTUS	36	152	551	7	0	0
SEPTEMBER	75	182	5.649	71	493	3
OKTOBER	103	139	144	2	217	0
NOVEMBER	109	123	252	3	650	1
DECEMBER	42	173	2.126	27	0	0

JAAR- EN MAANDCIJFERS	BRUGGE-ZEEBRUGGE					
	VLOEISTOFFEN IN BULK	VASTE BULKGOEDEREN	CONTAINERS		RO-RO	
	GEWICHT	GEWICHT	AANTAL (IN TEU)	GEWICHT	AANTAL	GEWICHT
2000	76	85	824.505	10.112	925.636	3.697
2001	29	51	740.237	9.114	1.032.103	3.533
2002	3	65	756.869	9.229	1.119.910	3.721
2003	28	75	615.156	7.416	1.082.181	3.693
2004	424	32	612.234	7.349	1.314.062	4.370
2005	936	26	680.378	7.602	1.514.481	5.470
<b>2005</b>						
JANUARI	59	5	48.863	533	117.473	432
FEBRUARI	58	1	52.215	583	122.515	435
MAART	65	1	55.175	606	142.491	503
APRIL	80	3	58.761	674	130.807	480
MEI	65	2	55.610	645	113.641	435
JUNI	88	1	59.934	671	130.714	485
JULI	83	3	58.851	672	126.125	461
AUGUSTUS	88	1	56.969	634	104.899	404
SEPTEMBER	85	3	58.476	640	137.392	492
OKTOBER	95	1	57.719	635	130.854	476
NOVEMBER	84	3	58.959	642	126.459	460
DECEMBER	84	3	58.848	668	131.111	406

ZEEVAARTSTATISTIEKEN 2000-2005 (VERVOLG)

4.-AANTAL EN GEWICHT (IN 1000 TON) VAN DE GOEDEREN NAAR VRACHTTYPE VAN DE BUITENGEVAREN  
ZEESCHEPEN

JAAR- EN MAANDCIJFERS	OOSTENDE					
	VLOEISTOFFEN IN BULK	VASTE BULKGOEDEREN	CONTAINERS		RO-RO	
	GEWICHT	GEWICHT	AANTAL (IN TEU)	GEWICHT	AANTAL	GEWICHT
2000	0	30	4.296	53	137.501	997
2001	3	0	15.459	165	133.115	1.218
2002	2	8	29.018	296	123.024	1.442
2003	3	3	39.806	468	124.524	1.807
2004	2	25	40.050	484	128.057	1.965
2005	0	0	34.473	416	140.460	3.303
<b>2005</b>						
JANUARI	0	0	2.880	34	10.390	275
FEBRUARI	0	0	2.885	33	10.866	284
MAART	0	0	3.159	38	13.925	356
APRIL	0	0	2.757	38	11.416	290
MEI	0	0	2.907	34	10.789	272
JUNI	0	0	2.897	40	11.648	291
JULI	0	0	3.149	42	12.465	281
AUGUSTUS	0	0	3.015	37	12.418	260
SEPTEMBER	0	0	2.853	39	11.956	281
OKTOBER	0	0	2.666	14	11.900	240
NOVEMBER	0	0	2.909	41	12.437	297
DECEMBER	0	0	2.399	27	10.250	176

JAAR- EN MAANDCIJFERS	NIEUWPOORT					
	VLOEISTOFFEN IN BULK	VASTE BULKGOEDEREN	CONTAINERS		RO-RO	
	GEWICHT	GEWICHT	AANTAL (IN TEU)	GEWICHT	AANTAL	GEWICHT
2000	0	0	0	0	0	0
2001	0	0	0	0	0	0
2002	0	1	0	0	0	0
2003	0	0	0	0	0	0
2004	0	1	0	0	0	0
2005	0	0	0	0	0	0
<b>2005</b>						
JANUARI	0	0	0	0	0	0
FEBRUARI	0	0	0	0	0	0
MAART	0	0	0	0	0	0
APRIL	0	0	0	0	0	0
MEI	0	0	0	0	0	0
JUNI	0	0	0	0	0	0
JULI	0	0	0	0	0	0
AUGUSTUS	0	0	0	0	0	0
SEPTEMBER	0	0	0	0	0	0
OKTOBER	0	0	0	0	0	0
NOVEMBER	0	0	0	0	0	0
DECEMBER	0	0	0	0	0	0

ZEEVAARTSTATISTIEKEN 2000-2005 (VERVOLG EN EINDE)

4.-AANTAL EN GEWICHT (IN 1000 TON) VAN DE GOEDEREN NAAR VRACHTTYPE VAN DE BUITENGEVAREN  
ZEESCHEPEN

JAAR- EN MAANDCIJFERS	BRUSSEL (INCL. NIJVERHEIDSBEKKEN)					
	VLOEISTOFFEN IN BULK	VASTE BULKGOEDEREN	CONTAINERS		RO-RO	
	GEWICHT	GEWICHT	AANTAL (IN TEU)	GEWICHT	AANTAL	GEWICHT
2000	55	111	1.329	17	508	1
2001	73	91	1.400	18	783	1
2002	113	74	269	3	571	1
2003	63	63	515	7	0	0
2004	66	55	701	9	0	0
2005	139	72	0	0	0	0
<b>2005</b>						
JANUARI	21	3	0	0	0	0
FEBRUARI	2	9	0	0	0	0
MAART	16	6	0	0	0	0
APRIL	14	19	0	0	0	0
MEI	10	10	0	0	0	0
JUNI	0	0	0	0	0	0
JULI	12	0	0	0	0	0
AUGUSTUS	16	0	0	0	0	0
SEPTEMBER	12	9	0	0	0	0
OKTOBER	3	3	0	0	0	0
NOVEMBER	14	7	0	0	0	0
DECEMBER	20	5	0	0	0	0

JAAR- EN MAANDCIJFERS	LUIK					
	VLOEISTOFFEN IN BULK	VASTE BULKGOEDEREN	CONTAINERS		RO-RO	
	GEWICHT	GEWICHT	AANTAL (IN TEU)	GEWICHT	AANTAL	GEWICHT
2000	0	53	0	0	0	0
2001	0	30	0	0	0	0
2002	0	9	0	0	0	0
2003	0	8	0	0	0	0
2004	0	8	0	0	0	0
2005	7	20	0	0	0	0
<b>2005</b>						
JANUARI	0	1	0	0	0	0
FEBRUARI	7	12	0	0	0	0
MAART	0	0	0	0	0	0
APRIL	0	0	0	0	0	0
MEI	0	0	0	0	0	0
JUNI	0	2	0	0	0	0
JULI	0	0	0	0	0	0
AUGUSTUS	0	0	0	0	0	0
SEPTEMBER	0	0	0	0	0	0
OKTOBER	0	3	0	0	0	0
NOVEMBER	0	2	0	0	0	0
DECEMBER	0	0	0	0	0	0

Grafiek 3. Goederen naar vrachttipe (inkomend) in alle Belgische havens

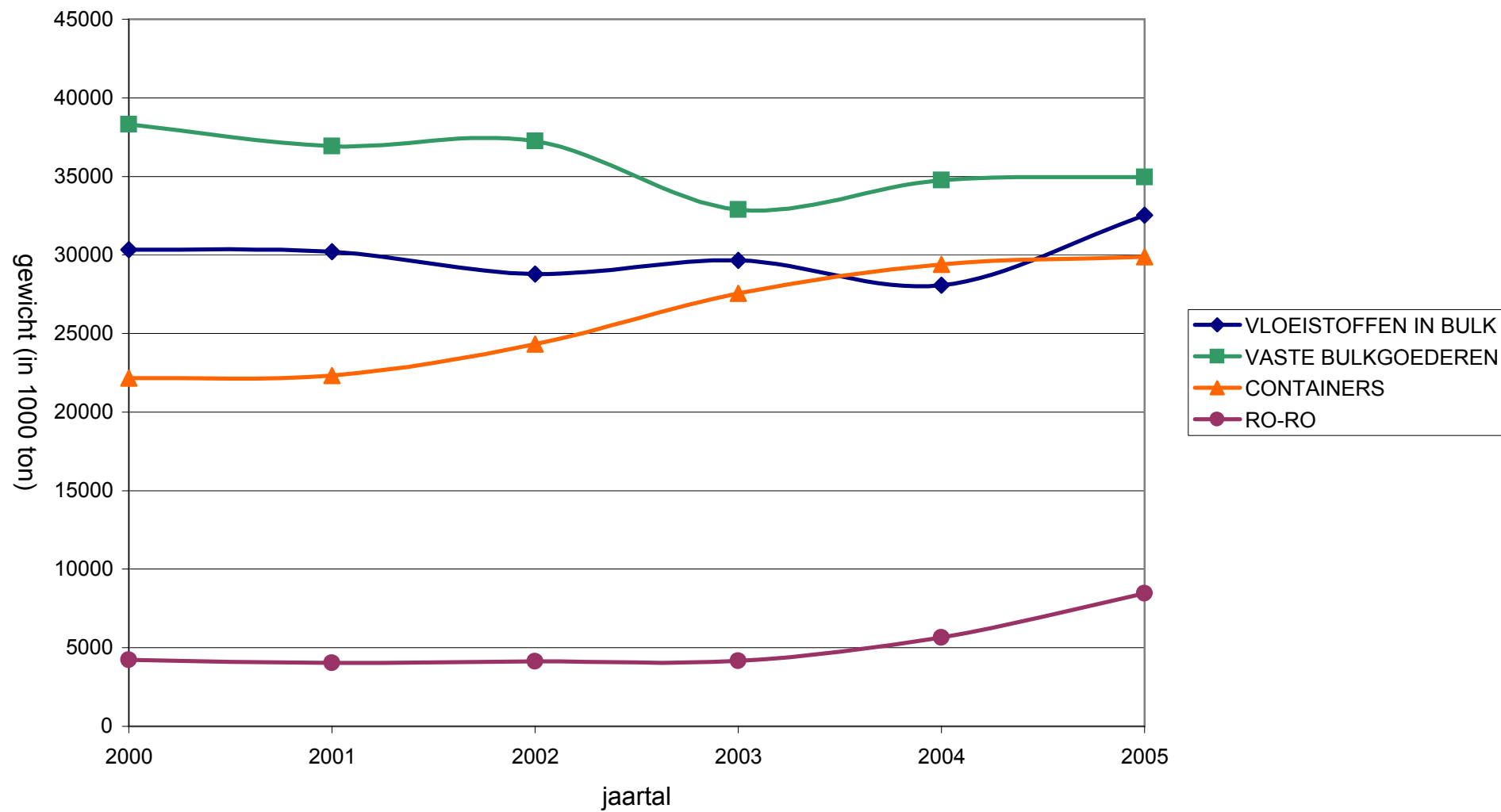



Grafiek 4. Goederen naar vrachttipe (uitgaand) in alle Belgische havens

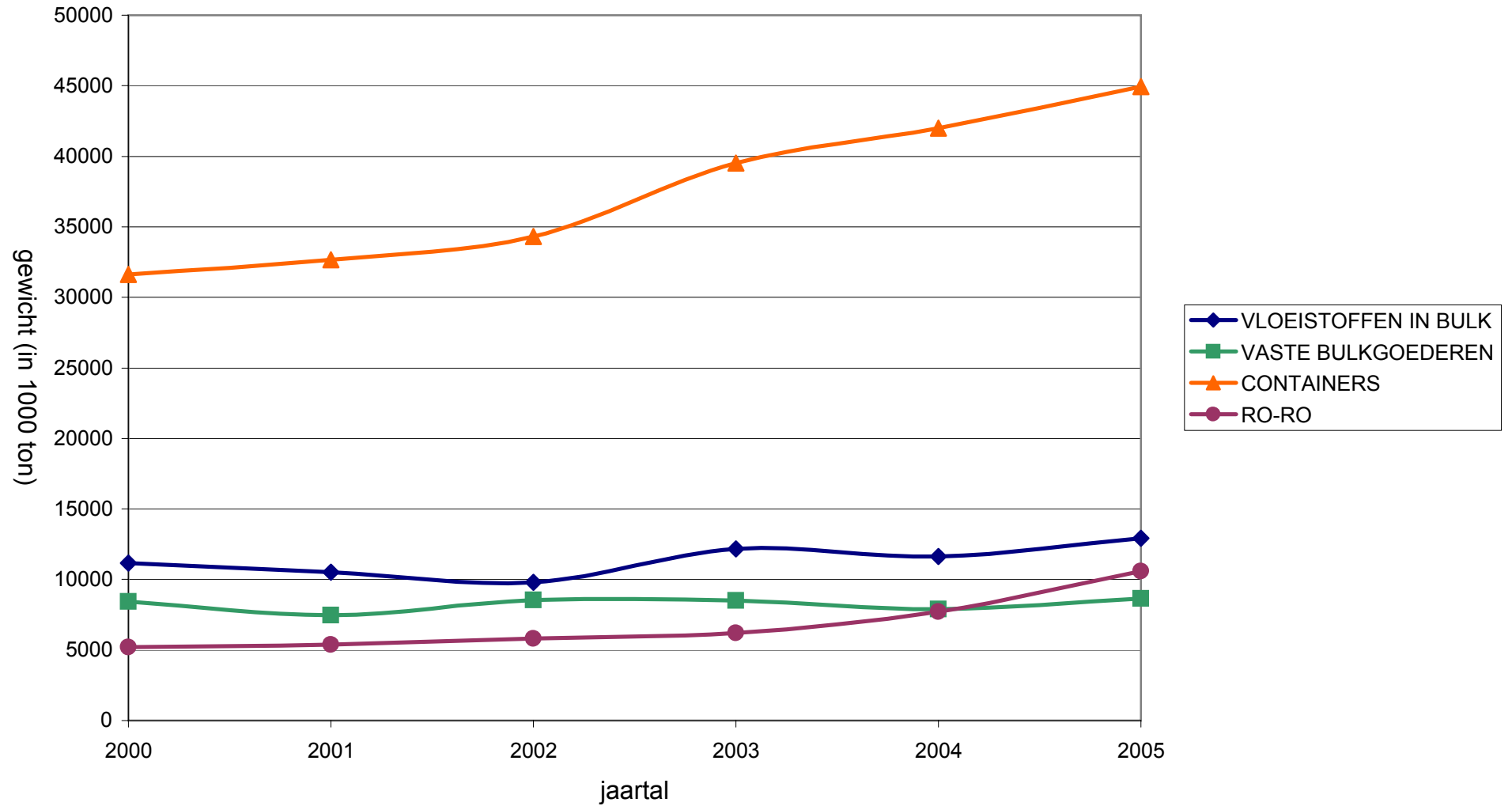

ZEEVAARTSTATISTIEKEN 2000-2005

5.-AANTAL BINNENGEVAREN ZEESCHEPEN VOLGENS SCHEEPSTYPE

JAAR- EN MAANDCIJFERS	ALLE BELGISCHE HAVENS						
	TOTAAL	waarvan :	PASSAGIERS- SCHEPEN	TANK- SCHEPEN	MASSA- GOED- SCHEPEN	CONTAINER- SCHEPEN	RO-RO- SCHEPEN
2000	32.594		44	5.007	243	4.808	10.884
2001	32.246		53	4.872	217	4.724	11.157
2002	31.508		35	4.660	218	4.608	11.414
2003	29.909		52	4.754	132	4.713	9.835
2004	29.854		50	4.475	397	4.395	10.226
2005	30.785		26	4.990	1.132	4.255	11.419
<b>2005</b>							
JANUARI	2.504		0	447	88	363	881
FEBRUARI	2.432		1	361	59	344	891
MAART	2.713		0	427	83	345	1.033
APRIL	2.626		1	443	92	348	1.000
MEI	2.585		1	407	111	331	966
JUNI	2.577		6	390	101	342	986
JULI	2.610		5	434	106	364	980
AUGUSTUS	2.557		5	439	88	359	935
SEPTEMBER	2.571		6	420	83	366	964
OKTOBER	2.521		1	394	96	361	953
NOVEMBER	2.536		0	387	111	360	961
DECEMBER	2.553		0	441	114	372	869

JAAR- EN MAANDCIJFERS	ANTWERPEN						
	TOTAAL	waarvan :	PASSAGIERS- SCHEPEN	TANK- SCHEPEN	MASSA- GOED- SCHEPEN	CONTAINER- SCHEPEN	RO-RO- SCHEPEN
2000	14.950		13	3.790	180	3.412	900
2001	14.874		30	3.506	157	3.583	1.155
2002	14.362		8	3.331	156	3.452	1.253
2003	14.179		9	3.519	92	3.297	1.165
2004	14.865		17	3.625	358	3.347	1.214
2005	16.168		14	4.020	875	3.416	1.463
<b>2005</b>							
JANUARI	1.359		0	368	67	273	119
FEBRUARI	1.254		0	296	55	261	112
MAART	1.387		0	336	73	283	132
APRIL	1.341		0	349	72	285	119
MEI	1.349		0	326	85	269	124
JUNI	1.308		2	303	74	277	115
JULI	1.396		4	355	78	294	128
AUGUSTUS	1.338		4	345	67	293	133
SEPTEMBER	1.344		3	347	67	295	123
OKTOBER	1.343		1	320	73	292	121
NOVEMBER	1.349		0	320	84	292	121
DECEMBER	1.400		0	355	80	302	116

ZEEVAARTSTATISTIEKEN 2000-2005 (VERVOLG)

5.-AANTAL BINNENGEVAREN ZEESCHEPEN VOLGENS SCHEEPSTYPE

JAAR- EN MAANDCIJFERS	GENT (INCL. ZELZATE)						
	TOTAAL	waarvan :	PASSAGIERS- SCHEPEN	TANK- SCHEPEN	MASSA- GOED- SCHEPEN	CONTAINER- SCHEPEN	RO-RO- SCHEPEN
2000	2.878		1	452	67	297	82
2001	2.700		0	430	60	284	53
2002	2.749		0	476	54	282	38
2003	2.944		1	469	34	319	102
2004	3.074		0	416	45	199	126
2005	2.882		0	495	278	49	380
<b>2005</b>							
JANUARI	244		0	44	20	22	10
FEBRUARI	258		0	34	4	24	15
MAART	246		0	44	12	0	36
APRIL	245		0	54	21	0	35
MEI	232		0	42	26	1	36
JUNI	251		0	50	32	1	34
JULI	230		0	38	28	0	32
AUGUSTUS	256		0	43	22	0	36
SEPTEMBER	227		0	37	20	0	36
OKTOBER	227		0	39	25	1	36
NOVEMBER	230		0	30	32	0	40
DECEMBER	236		0	40	36	0	34

JAAR- EN MAANDCIJFERS	BRUGGE-ZEEBRUGGE						
	TOTAAL	waarvan :	PASSAGIERS- SCHEPEN	TANK- SCHEPEN	MASSA- GOED- SCHEPEN	CONTAINER- SCHEPEN	RO-RO- SCHEPEN
2000	10.762		34	926	1	1.692	6.565
2001	10.242		42	1.068	0	1.060	6.577
2002	10.077		24	1.011	5	1.052	6.684
2003	8.375		43	981	0	1.213	4.840
2004	7.626		34	354	5	932	4.944
2005	8.557		53	766	10	810	5.519
<b>2005</b>							
JANUARI	641		1	57	2	67	428
FEBRUARI	659		0	54	1	65	437
MAART	754		0	62	1	63	497
APRIL	744		2	65	1	62	494
MEI	736		9	60	2	62	470
JUNI	758		7	67	1	66	485
JULI	714		9	65	0	72	477
AUGUSTUS	692		11	56	0	69	440
SEPTEMBER	743		9	74	1	73	463
OKTOBER	744		2	73	0	72	466
NOVEMBER	695		1	63	1	70	440
DECEMBER	677		2	70	0	69	422

ZEEVAARTSTATISTIEKEN 2000-2005 (VERVOLG)

5.-AANTAL BINNENGEVAREN ZEESCHEPEN VOLGENS SCHEEPSTYPE

JAAR- EN MAANDCIJFERS	OOSTENDE						
	TOTAAL	waarvan :	PASSAGIERS- SCHEPEN	TANK- SCHEPEN	MASSA- GOED- SCHEPEN	CONTAINER- SCHEPEN	RO-RO- SCHEPEN
2000	4.047		1	115	0	0	3.356
2001	4.296		3	187	0	52	3.383
2002	4.328		7	180	2	81	3.452
2003	4.670		4	178	0	135	3.760
2004	4.699		4	30	0	134	4.008
2005	4.820		19	48	59	86	4.145
<b>2005</b>							
JANUARI	370		0	4	3	13	330
FEBRUARI	388		0	6	0	7	340
MAART	426		0	4	7	10	380
APRIL	423		1	5	6	8	360
MEI	419		2	4	8	10	341
JUNI	442		5	5	5	6	360
JULI	384		0	3	4	7	347
AUGUSTUS	390		6	1	6	6	335
SEPTEMBER	396		5	3	4	7	346
OKTOBER	400		0	6	6	4	335
NOVEMBER	431		0	4	6	4	364
DECEMBER	351		0	3	4	4	307

JAAR- EN MAANDCIJFERS	NIEUWPOORT						
	TOTAAL	waarvan :	PASSAGIERS- SCHEPEN	TANK- SCHEPEN	MASSA- GOED- SCHEPEN	CONTAINER- SCHEPEN	RO-RO- SCHEPEN
2000	657		0	0	0	0	0
2001	616		0	0	0	0	0
2002	489		0	0	0	0	0
2003	421		0	0	0	0	0
2004	408		0	0	0	0	0
2005	368		0	0	0	0	0
<b>2005</b>							
JANUARI	17		0	0	0	0	0
FEBRUARI	26		0	0	0	0	0
MAART	37		0	0	0	0	0
APRIL	42		0	0	0	0	0
MEI	36		0	0	0	0	0
JUNI	40		0	0	0	0	0
JULI	18		0	0	0	0	0
AUGUSTUS	47		0	0	0	0	0
SEPTEMBER	51		0	0	0	0	0
OKTOBER	11		0	0	0	0	0
NOVEMBER	17		0	0	0	0	0
DECEMBER	27		0	0	0	0	0

ZEEVAARTSTATISTIEKEN 2000-2005 (VERVOLG EN EINDE)

5.-AANTAL BINNENGEVAREN ZEESCHEPEN VOLGENS SCHEEPSTYPE

JAAR- EN MAANDCIJFERS	BRUSSEL (INCL. NIJVERHEIDSBEKKEN)						
	TOTAAL	waarvan :	PASSAGIERS- SCHEPEN	TANK- SCHEPEN	MASSA- GOED- SCHEPEN	CONTAINER- SCHEPEN	RO-RO- SCHEPEN
2000	334		0	48	0	1	4
2001	314		0	64	0	5	1
2002	271		0	67	0	2	1
2003	289		0	55	0	4	1
2004	280		0	63	0	8	0
2005	282		0	87	0	0	0
<b>2005</b>							
JANUARI	20		0	6	0	0	0
FEBRUARI	21		0	8	0	0	0
MAART	24		0	8	0	0	0
APRIL	36		0	8	0	0	0
MEI	25		0	6	0	0	0
JUNI	23		0	9	0	0	0
JULI	24		0	10	0	0	0
AUGUSTUS	20		0	7	0	0	0
SEPTEMBER	16		0	7	0	0	0
OKTOBER	25		0	7	0	0	0
NOVEMBER	22		0	3	0	0	0
DECEMBER	26		0	8	0	0	0

JAAR- EN MAANDCIJFERS	LUIK						
	TOTAAL	waarvan :	PASSAGIERS- SCHEPEN	TANK- SCHEPEN	MASSA- GOED- SCHEPEN	CONTAINER- SCHEPEN	RO-RO- SCHEPEN
2000	187		0	0	0	0	0
2001	149		0	1	0	0	0
2002	157		0	0	0	1	0
2003	161		0	0	0	0	0
2004	153		0	2	0	0	0
2005	123		0	0	0	0	0
<b>2005</b>							
JANUARI	12		0	0	0	0	0
FEBRUARI	14		0	0	0	0	0
MAART	12		0	0	0	0	0
APRIL	11		0	0	0	0	0
MEI	6		0	0	0	0	0
JUNI	14		0	0	0	0	0
JULI	4		0	0	0	0	0
AUGUSTUS	5		0	0	0	0	0
SEPTEMBER	8		0	0	0	0	0
OKTOBER	16		0	0	0	0	0
NOVEMBER	12		0	0	0	0	0
DECEMBER	9		0	0	0	0	0

ZEEVAARTSTATISTIEKEN 2000-2005

6.-AANTAL BUITENGEVAREN ZEESCHEPEN VOLGENS SCHEEPSTYPE

JAAR- EN MAANDCIJFERS	ALLE BELGISCHE HAVENS						
	TOTAAL	waarvan :	PASSAGIERS- SCHEPEN	TANK- SCHEPEN	MASSA- GOED- SCHEPEN	CONTAINER- SCHEPEN	RO-RO- SCHEPEN
2000	30.385		43	4.471	212	4.762	11.101
2001	29.988		60	4.464	170	4.477	11.355
2002	29.792		34	4.366	166	4.590	11.546
2003	28.133		46	4.432	77	4.482	9.805
2004	28.187		46	4.239	358	4.321	10.213
2005	28.342		27	4.892	986	4.161	10.241
<b>2005</b>							
JANUARI	2.278		0	417	73	355	809
FEBRUARI	2.228		1	376	58	327	798
MAART	2.484		0	397	75	363	914
APRIL	2.408		1	420	66	330	905
MEI	2.338		0	400	85	330	867
JUNI	2.381		7	385	91	334	886
JULI	2.396		4	422	93	356	869
AUGUSTUS	2.420		8	452	87	355	843
SEPTEMBER	2.341		6	394	68	353	867
OKTOBER	2.331		0	410	80	363	848
NOVEMBER	2.352		0	383	105	339	859
DECEMBER	2.385		0	436	105	356	776

JAAR- EN MAANDCIJFERS	ANTWERPEN						
	TOTAAL	waarvan :	PASSAGIERS- SCHEPEN	TANK- SCHEPEN	MASSA- GOED- SCHEPEN	CONTAINER- SCHEPEN	RO-RO- SCHEPEN
2000	14.870		11	3.469	165	3.348	1.161
2001	14.812		36	3.320	137	3.368	1.397
2002	14.660		8	3.223	135	3.451	1.620
2003	14.570		9	3.423	69	3.158	1.270
2004	14.933		13	3.563	342	3.354	1.304
2005	15.965		14	3.974	859	3.382	1.459
<b>2005</b>							
JANUARI	1.308		0	348	64	278	118
FEBRUARI	1.217		0	299	55	250	109
MAART	1.354		0	320	76	281	124
APRIL	1.299		0	329	61	271	128
MEI	1.296		0	329	72	274	118
JUNI	1.313		1	303	79	275	113
JULI	1.375		4	341	80	292	124
AUGUSTUS	1.368		4	369	73	297	125
SEPTEMBER	1.330		3	323	59	286	131
OKTOBER	1.340		1	334	67	303	121
NOVEMBER	1.326		0	318	84	278	121
DECEMBER	1.439		0	361	89	297	127

ZEEVAARTSTATISTIEKEN 2000-2005 (VERVOLG)

6.-AANTAL BUITENGEVAREN ZEESCHEPEN VOLGENS SCHEEPSTYPE

JAAR- EN MAANDCIJFERS	GENT (Y.C. ZELZATE)						
	TOTAAL	waarvan :	PASSAGIERS- SCHEPEN	TANK- SCHEPEN	MASSA- GOED- SCHEPEN	CONTAINER- SCHEPEN	RO-RO- SCHEPEN
2000	2.952		1	457	62	288	93
2001	2.729		0	430	52	290	48
2002	2.756		0	469	49	290	32
2003	2.966		0	443	25	331	74
2004	3.074		0	380	37	225	72
2005	2.876		0	487	268	80	347
<b>2005</b>							
JANUARI	236		0	41	20	23	8
FEBRUARI	248		0	36	6	25	9
MAART	248		0	30	2	25	10
APRIL	249		0	58	21	0	35
MEI	231		0	44	25	1	36
JUNI	242		0	48	29	2	34
JULI	236		0	41	28	0	32
AUGUSTUS	265		0	44	25	1	34
SEPTEMBER	224		0	35	18	1	38
OKTOBER	224		0	38	29	2	35
NOVEMBER	231		0	32	31	0	41
DECEMBER	242		0	40	34	0	35

JAAR- EN MAANDCIJFERS	BRUGGE-ZEEBRUGGE						
	TOTAAL	waarvan :	PASSAGIERS- SCHEPEN	TANK- SCHEPEN	MASSA- GOED- SCHEPEN	CONTAINER- SCHEPEN	RO-RO- SCHEPEN
2000	10.764		38	931	2	1.699	6.547
2001	10.205		44	1.063	0	1.048	6.589
2002	10.012		24	977	3	1.061	6.662
2003	8.297		35	920	2	1.174	4.762
2004	7.671		34	319	5	900	4.941
2005	8.569		53	784	10	808	5.518
<b>2005</b>							
JANUARI	644		0	53	2	66	434
FEBRUARI	658		1	56	1	66	439
MAART	753		0	63	1	62	497
APRIL	733		2	59	1	62	489
MEI	744		9	64	2	62	472
JUNI	759		7	64	1	65	485
JULI	713		9	69	0	73	475
AUGUSTUS	698		11	56	0	71	441
SEPTEMBER	747		9	79	1	73	465
OKTOBER	747		2	82	0	70	465
NOVEMBER	705		1	67	1	70	442
DECEMBER	668		2	72	0	68	414

ZEEVAARTSTATISTIEKEN 2000-2005 (VERVOLG)

6.-AANTAL BUITENGEVAREN ZEESCHEPEN VOLGENS SCHEEPSTYPE

JAAR- EN MAANDCIJFERS	OOSTENDE						
	TOTAAL	waarvan :	PASSAGIERS- SCHEPEN	TANK- SCHEPEN	MASSA- GOED- SCHEPEN	CONTAINER- SCHEPEN	RO-RO- SCHEPEN
2000	4.015		1	101	0	0	3.356
2001	4.293		3	190	0	0	3.383
2002	4.347		7	183	0	77	3.459
2003	4.646		5	174	0	128	3.764
2004	4.648		6	35	0	116	3.970
2005	4.821		19	48	59	86	4.146
<b>2005</b>							
JANUARI	370		0	4	3	13	330
FEBRUARI	388		0	6	0	7	340
MAART	426		0	4	7	10	380
APRIL	423		0	5	6	8	360
MEI	419		0	4	8	10	341
JUNI	442		5	5	5	6	360
JULI	384		0	3	4	7	347
AUGUSTUS	391		6	1	6	6	336
SEPTEMBER	396		5	3	4	7	346
OKTOBER	400		0	6	6	4	335
NOVEMBER	431		0	4	6	4	364
DECEMBER	351		0	3	4	4	307

JAAR- EN MAANDCIJFERS	NIEUWPOORT						
	TOTAAL	waarvan :	PASSAGIERS- SCHEPEN	TANK- SCHEPEN	MASSA- GOED- SCHEPEN	CONTAINER- SCHEPEN	RO-RO- SCHEPEN
2000	657		0	0	0	0	0
2001	609		0	0	0	0	0
2002	489		0	0	0	0	0
2003	398		0	0	0	0	0
2004	402		0	0	0	0	0
2005	371		0	0	0	0	0
<b>2005</b>							
JANUARI	17		0	0	0	0	0
FEBRUARI	26		0	0	0	0	0
MAART	30		0	0	0	0	0
APRIL	51		0	0	0	0	0
MEI	36		0	0	0	0	0
JUNI	41		0	0	0	0	0
JULI	18		0	0	0	0	0
AUGUSTUS	46		0	0	0	0	0
SEPTEMBER	50		0	0	0	0	0
OKTOBER	12		0	0	0	0	0
NOVEMBER	17		0	0	0	0	0
DECEMBER	27		0	0	0	0	0



ZEEVAARTSTATISTIEKEN 2000-2005 (VERVOLG EN EINDE)

6.-AANTAL BUITENGEVAREN ZEESCHEPEN VOLGENS SCHEEPSTYPE

JAAR- EN MAANDCIJFERS	BRUSSEL (INCL. NIJVERHEIDSBEKKEN)						
	TOTAAL	waarvan :	PASSAGIERS- SCHEPEN	TANK- SCHEPEN	MASSA- GOED- SCHEPEN	CONTAINER- SCHEPEN	RO-RO- SCHEPEN
2000	349		0	57	0	1	15
2001	311		0	67	0	3	8
2002	283		0	74	1	2	2
2003	283		0	61	0	3	0
2004	284		0	54	0	8	0
2005	280		0	0	0	0	0
<b>2005</b>							
JANUARI	24		0	0	0	0	0
FEBRUARI	23		0	0	0	0	0
MAART	21		0	0	0	0	0
APRIL	36		0	0	0	0	0
MEI	23		0	0	0	0	0
JUNI	21		0	0	0	0	0
JULI	18		0	0	0	0	0
AUGUSTUS	22		0	0	0	0	0
SEPTEMBER	18		0	0	0	0	0
OKTOBER	25		0	0	0	0	0
NOVEMBER	24		0	0	0	0	0
DECEMBER	25		0	0	0	0	0

JAAR- EN MAANDCIJFERS	LUIK						
	TOTAAL	waarvan :	PASSAGIERS- SCHEPEN	TANK- SCHEPEN	MASSA- GOED- SCHEPEN	CONTAINER- SCHEPEN	RO-RO- SCHEPEN
2000	217		0	0	0	0	0
2001	174		0	1	0	0	0
2002	160		0	0	0	0	0
2003	165		0	0	0	0	0
2004	144		0	0	0	0	0
2005	124		0	8	0	0	0
<b>2005</b>							
JANUARI	7		0	0	0	0	0
FEBRUARI	28		0	7	0	0	0
MAART	6		0	0	0	0	0
APRIL	9		0	0	0	0	0
MEI	11		0	1	0	0	0
JUNI	13		0	0	0	0	0
JULI	7		0	0	0	0	0
AUGUSTUS	3		0	0	0	0	0
SEPTEMBER	5		0	0	0	0	0
OKTOBER	15		0	0	0	0	0
NOVEMBER	11		0	0	0	0	0
DECEMBER	9		0	0	0	0	0

**Grafiek 5. Binnengevaren zeeschepen volgens scheepstype in alle Belgische havens**

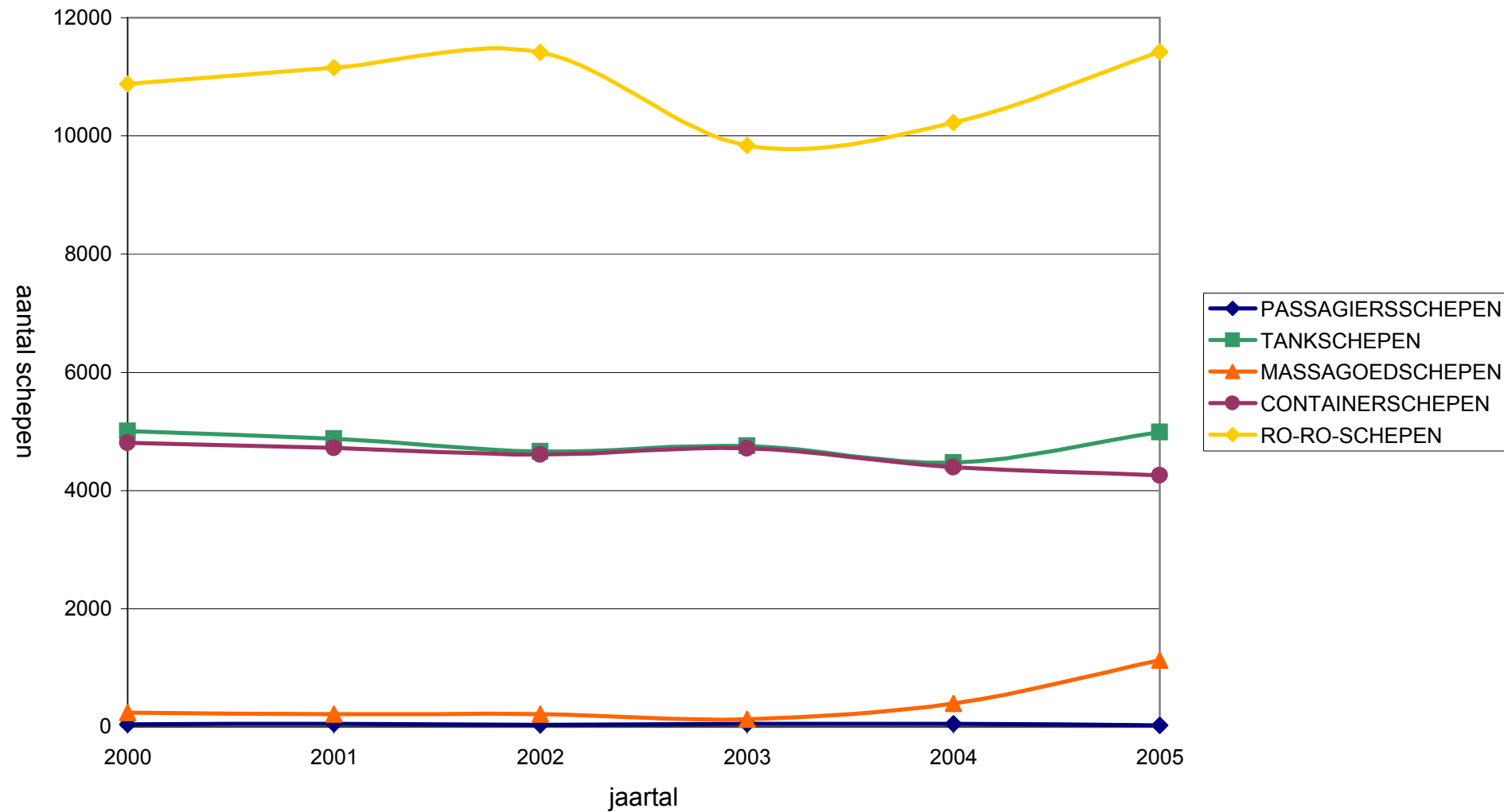

Grafiek 6. Buitengevaren zeeschepen volgens scheepstype in alle Belgische havens

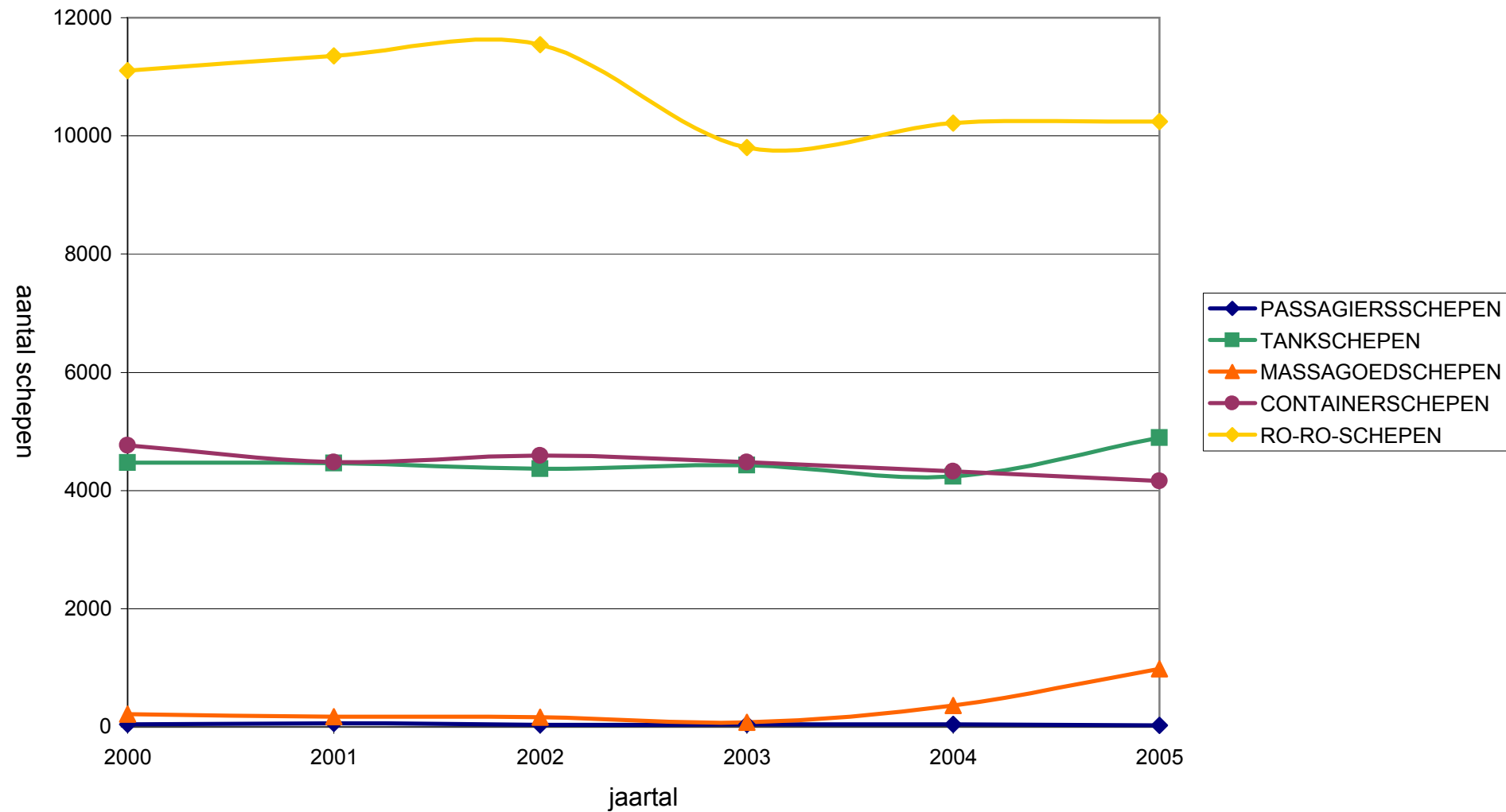

ZEEVAARTSTATISTIEKEN 2000-2005

7.-GEWICHT (IN 1000 TON) VAN DE GOEDEREN EN AANTAL PASSAGIERS VAN DE BINNENGEVAREN ZEESCHEPEN

JAAR- EN MAANDCIJFERS	ALLE BELGISCHE HAVENS			ANTWERPEN		
	GOEDEREN	PASSAGIERS		GOEDEREN	PASSAGIERS	
		gewone passagiers	cruisepassagiers		gewone passagiers	cruisepassagiers
2000	111.082	765.503	:	67.942	346	:
2001	107.135	688.519	:	66.539	9.842	:
2002	104.837	549.724	:	64.744	1.056	:
2003	104.152	370.570	:	68.112	1.247	:
2004	109.159	366.480	21.378	75.416	1.085	2.622
2005	116.667	390.934	69.983	80.611	0	2.670
<b>2005</b>						
JANUARI	9.684	14.438	0	6.811	0	0
FEBRUARI	9.148	24.471	0	6.618	0	0
MAART	9.746	37.894	0	6.769	0	0
APRIL	10.404	29.457	4.239	7.069	0	0
MEI	10.074	32.973	12.227	7.275	0	0
JUNI	9.415	37.568	10.117	6.097	0	0
JULI	9.648	44.222	12.568	6.819	0	1.034
AUGUSTUS	9.707	40.785	13.955	6.767	0	720
SEPTEMBER	9.022	34.796	9.482	6.229	0	916
OKTOBER	9.909	35.407	3.061	6.663	0	0
NOVEMBER	9.373	31.082	1.896	6.501	0	0
DECEMBER	10.537	27.841	2.438	6.992	0	0

JAAR- EN MAANDCIJFERS	GENT (INCL. ZELZATE)			BRUGGE-ZEEBRUGGE		
	GOEDEREN	PASSAGIERS		GOEDEREN	PASSAGIERS	
		gewone passagiers	cruisepassagiers		gewone passagiers	cruisepassagiers
2000	20.043	20	:	18.490	319.000	:
2001	19.627	38	:	16.089	332.168	:
2002	18.966	34	:	16.372	360.368	:
2003	16.390	62	:	13.899	300.749	:
2004	16.764	63	0	12.836	288.629	18.474
2005	16.109	26	0	14.219	288.050	63.699
<b>2005</b>						
JANUARI	1.363	0	0	1.125	8.186	0
FEBRUARI	1.074	0	0	1.041	16.665	0
MAART	1.201	0	0	1.240	26.968	0
APRIL	1.412	0	0	1.358	20.888	3.959
MEI	1.177	0	0	1.143	25.132	11.578
JUNI	1.531	0	0	1.258	29.142	9.588
JULI	1.397	2	0	1.038	34.955	11.534
AUGUSTUS	1.319	2	0	1.159	31.058	12.524
SEPTEMBER	1.147	0	0	1.167	25.796	7.121
OKTOBER	1.527	22	0	1.202	27.180	3.061
NOVEMBER	1.193	0	0	1.188	22.363	1.896
DECEMBER	1.768	0	0	1.300	19.717	2.438

ZEEVAARTSTATISTIEKEN 2000-2005 (VERVOLG EN EINDE)

7.-GEWICHT (IN 1000 TON) VAN DE GOEDEREN EN AANTAL PASSAGIERS VAN DE BINNENGEVAREN ZEESCHEPEN

JAAR- EN MAANDCIJFERS	OOSTENDE			NIEUWPOORT		
	GOEDEREN	PASSAGIERS		GOEDEREN	PASSAGIERS	
		gewone passagiers	cruisepassagiers		gewone passagiers	cruisepassagiers
2000	2.131	446.136	:	829	0	:
2001	2.630	346.469	:	799	0	:
2002	2.623	188.262	:	596	0	:
2003	2.692	68.498	:	500	0	:
2004	2.466	76.684	282	494	0	0
2005	3.926	102.842	3.614	440	0	0
<b>2005</b>						
JANUARI	253	6.252	0	21	0	0
FEBRUARI	304	7.806	0	32	0	0
MAART	369	10.926	0	45	0	0
APRIL	355	8.568	280	50	0	0
MEI	332	7.841	649	43	0	0
JUNI	374	8.418	529	47	0	0
JULI	263	9.265	0	20	0	0
AUGUSTUS	282	9.719	711	56	0	0
SEPTEMBER	303	9.000	1.445	61	0	0
OKTOBER	394	8.204	0	13	0	0
NOVEMBER	371	8.719	0	20	0	0
DECEMBER	326	8.124	0	32	0	0

JAAR- EN MAANDCIJFERS	BRUSSEL (INCL. NIJVERHEIDSBEKKEN)			LUIK		
	GOEDEREN	PASSAGIERS		GOEDEREN	PASSAGIERS	
		gewone passagiers	cruisepassagiers		gewone passagiers	cruisepassagiers
2000	677	0	:	114	0	:
2001	638	2	:	109	0	:
2002	594	3	:	95	0	:
2003	604	0	:	126	8	:
2004	697	1	0	119	17	0
2005	708	1	0	130	6	
<b>2005</b>						
JANUARI	52	0	0	9	0	0
FEBRUARI	49	0	0	11	0	0
MAART	62	0	0	10	0	0
APRIL	91	0	0	13	0	0
MEI	56	0	0	6	0	0
JUNI	63	1	0	18	0	0
JULI	60	0	0	6	0	0
AUGUSTUS	59	0	0	6	6	0
SEPTEMBER	45	0	0	13	0	0
OKTOBER	56	0	0	20	0	0
NOVEMBER	59	0	0	7	0	0
DECEMBER	56	0	0	11	0	0

ZEEVAARTSTATISTIEKEN 2000-2005

8.-GEWICHT (IN 1000 TON) VAN DE GOEDEREN EN AANTAL PASSAGIERS VAN DE BUITENGEVAREN ZEESCHEPEN

JAAR- EN MAANDCIJFERS	ALLE BELGISCHE HAVENS			ANTWERPEN		
	GOEDEREN	PASSAGIERS waarvan :		GOEDEREN	PASSAGIERS waarvan :	
		gewone passagiers	cruisepassagiers		gewone passagiers	cruisepassagiers
2000	68.801	756.986	:	48.344	250	:
2001	67.706	688.747	:	48.727	8.053	:
2002	69.613	574.966	:	49.666	2.315	:
2003	77.735	368.736	:	58.563	3.403	:
2004	79.482	377.744	21.704	60.596	918	2.622
2005	89.999	390.605	70.872	65.224	0	2.670
<b>2005</b>						
JANUARI	6.630	15.241	0	4.910	0	0
FEBRUARI	6.694	24.013	0	4.840	0	0
MAART	7.558	35.805	0	5.507	0	0
APRIL	7.667	29.072	4.242	5.349	0	0
MEI	7.166	31.992	12.391	5.099	0	0
JUNI	7.699	36.498	10.125	5.487	0	0
JULI	7.872	43.773	13.039	5.688	0	1.034
AUGUSTUS	7.939	43.124	13.580	5.906	0	720
SEPTEMBER	7.727	36.032	10.104	5.635	0	916
OKTOBER	7.663	38.663	3.061	5.554	0	0
NOVEMBER	7.598	29.716	1.896	5.348	0	0
DECEMBER	7.786	26.676	2.434	5.901	0	0

JAAR- EN MAANDCIJFERS	GENT (INCL. ZELZATE)			BRUGGE-ZEEBRUGGE		
	GOEDEREN	PASSAGIERS waarvan :		GOEDEREN	PASSAGIERS waarvan :	
		gewone passagiers	cruisepassagiers		gewone passagiers	cruisepassagiers
2000	4.182	7	:	14.196	301.648	:
2001	3.624	19	:	12.908	327.660	:
2002	3.932	25	:	13.152	378.891	:
2003	4.445	11	:	11.369	290.224	:
2004	3.547	25	0	12.300	294.062	18.894
2005	6.029	6	0	14.330	286.153	64.543
<b>2005</b>						
JANUARI	293	0	0	1.053	8.116	0
FEBRUARI	376	0	0	1.116	16.015	0
MAART	357	0	0	1.234	24.863	0
APRIL	644	1	0	1.268	20.762	3.957
MEI	544	0	0	1.164	24.065	11.742
JUNI	579	0	0	1.267	28.221	9.598
JULI	566	0	0	1.232	34.548	12.005
AUGUSTUS	546	3	0	1.148	33.256	12.173
SEPTEMBER	480	2	0	1.234	27.075	7.677
OKTOBER	576	0	0	1.228	29.326	3.061
NOVEMBER	634	0	0	1.209	21.051	1.896
DECEMBER	434	0	0	1.177	18.855	2.434

**ZEEVAARTSTATISTIEKEN 2000-2005 (VERVOLG EN EINDE)**
**8.-GEWICHT (IN 1000 TON) VAN DE GOEDEREN EN AANTAL PASSAGIERS VAN DE BUITENGEVAREN ZEESCHEPEN**

JAAR- EN MAANDCIJFERS	OOSTENDE			NIEUWPOORT		
	GOEDEREN	PASSAGIERS		GOEDEREN	PASSAGIERS	
		gewone passagiers	cruisepassagiers		gewone passagiers	cruisepassagiers
2000	1.080	455.076	:	0	0	:
2001	1.388	353.011	:	0	0	:
2002	1.749	193.716	:	1	0	:
2003	2.280	75.077	:	0	0	:
2004	2.480	82.730	188	1	0	0
2005	3.719	104.443	3.659	0	0	0
<b>2005</b>						
JANUARI	308	7.125	0	0	0	0
FEBRUARI	317	7.998	0	0	0	0
MAART	393	10.942	0	0	0	0
APRIL	328	8.309	285	0	0	0
MEI	306	7.927	649	0	0	0
JUNI	331	8.277	527	0	0	0
JULI	323	9.225	0	0	0	0
AUGUSTUS	297	9.865	687	0	0	0
SEPTEMBER	320	8.954	1.511	0	0	0
OKTOBER	255	9.335	0	0	0	0
NOVEMBER	338	8.665	0	0	0	0
DECEMBER	203	7.821	0	0	0	0

JAAR- EN MAANDCIJFERS	BRUSSEL (INCL. NIJVERHEIDSBEKKEN)			LUIK		
	GOEDEREN	PASSAGIERS		GOEDEREN	PASSAGIERS	
		gewone passagiers	cruisepassagiers		gewone passagiers	cruisepassagiers
2000	216	3	:	312	2	:
2001	208	0	:	232	4	:
2002	216	0	:	228	10	:
2003	167	0	:	232	21	:
2004	158	0	0	201	9	0
2005	264	1	0	142	0	0
<b>2005</b>						
JANUARI	35	0	0	10	0	0
FEBRUARI	16	0	0	31	0	0
MAART	24	0	0	10	0	0
APRIL	41	0	0	11	0	0
MEI	22	0	0	12	0	0
JUNI	2	0	0	12	0	0
JULI	23	0	0	6	0	0
AUGUSTUS	17	0	0	2	0	0
SEPTEMBER	23	0	0	5	0	0
OKTOBER	8	1	0	16	0	0
NOVEMBER	22	0	0	17	0	0
DECEMBER	31	0	0	10	0	0

**Grafiek 7. Goederen en passagiers van de binnengevaren zeeschepen in alle Belgische havens**

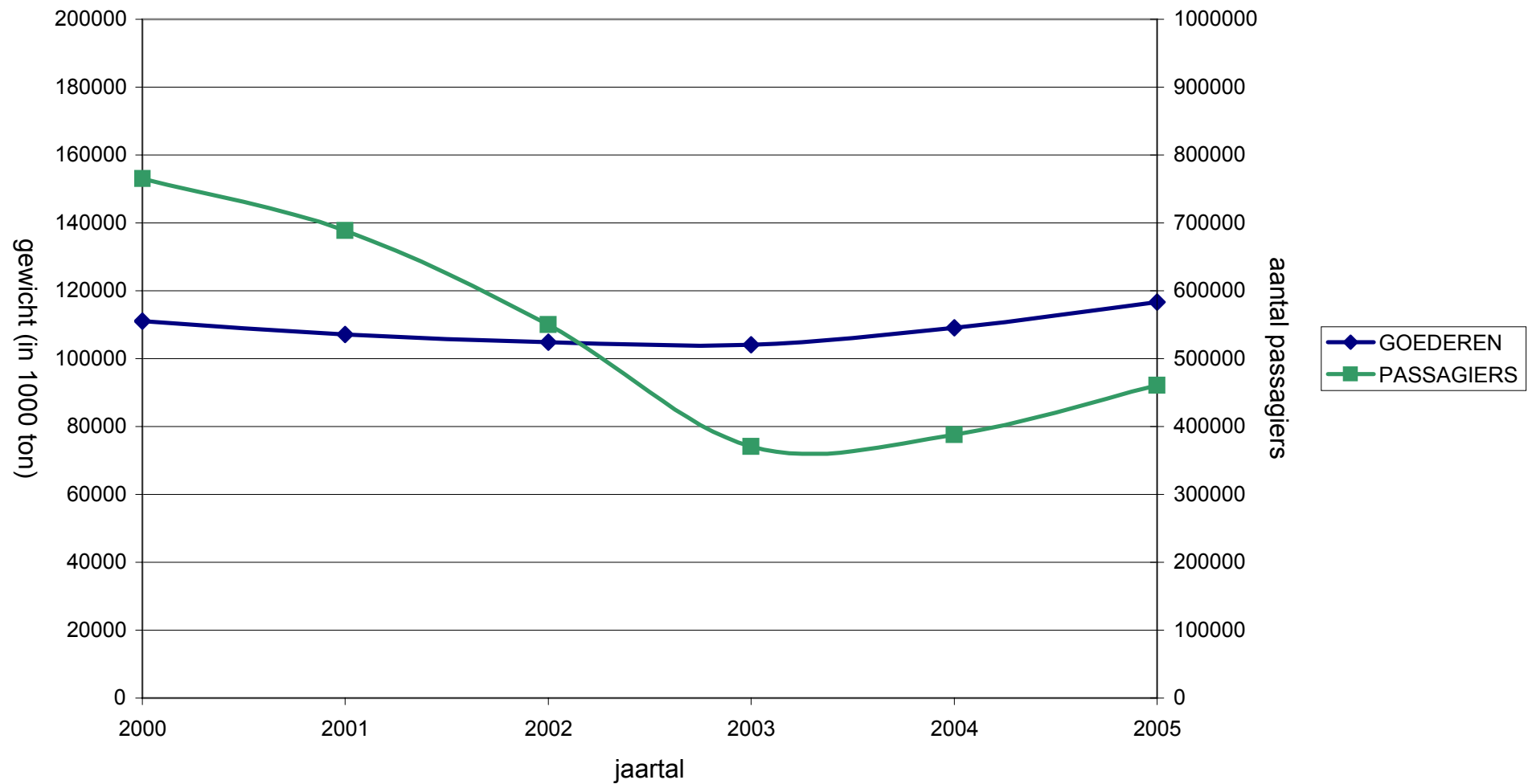



**Grafiek 8. Goederen en passagiers van de buitengevaren zeeschepen in alle Belgische havens**

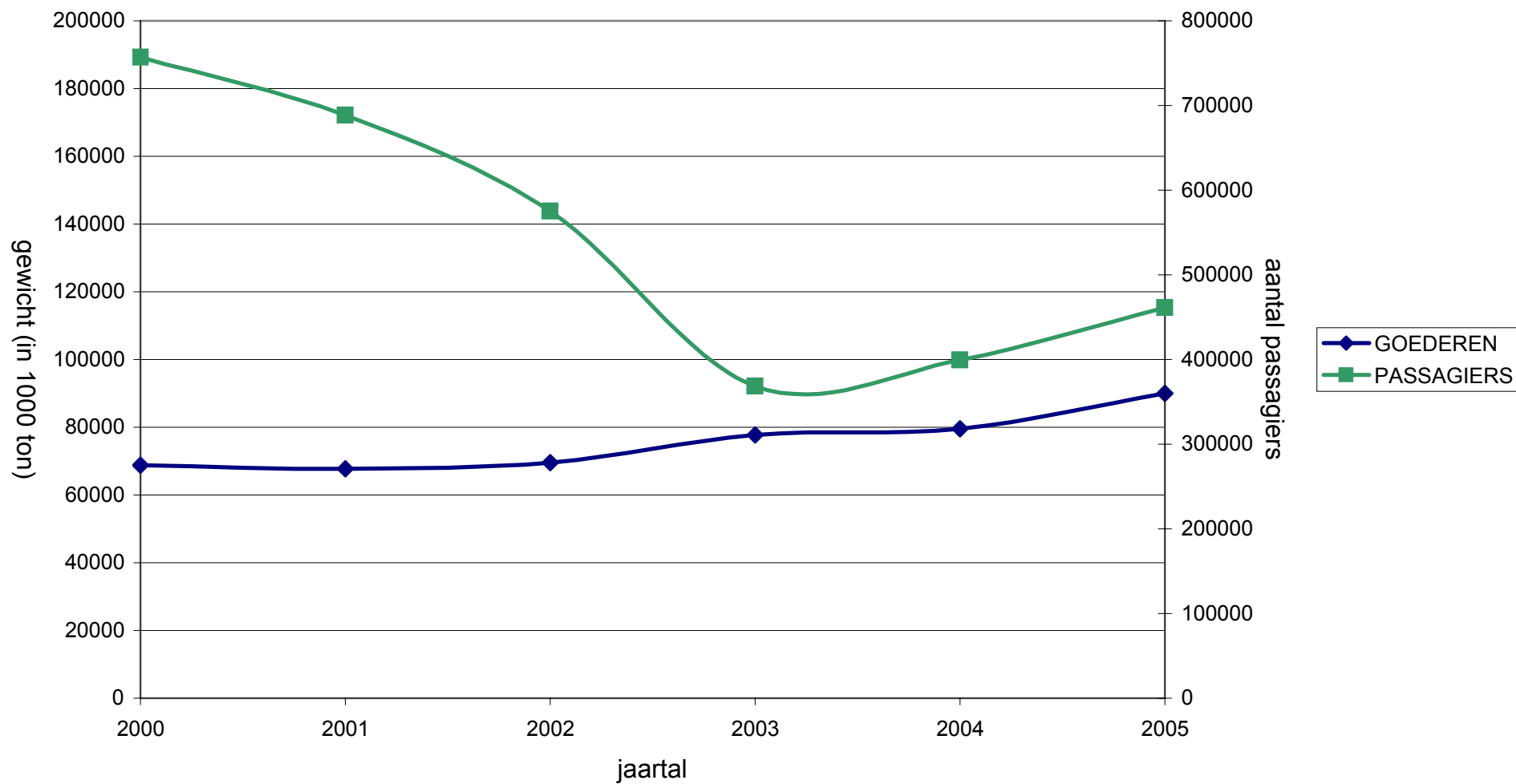

ZEEVAARTSTATISTIEKEN 2000-2005

9.-GEWICHT (IN 1000 TON) VAN DE GOEDEREN NAAR CONTINENT VAN LADING

JAAR- EN MAANDCIJFERS	ALLE BELGISCHE HAVENS						
	EUROPA waaronder :		AFRIKA	AMERIKA	AZIE	OCEANIE	TOTAAL
	EU	NIET- EU					
2000	35.876	17.559	15.714	30.209	8.820	2.906	111.082
2001	36.197	17.819	13.027	28.309	8.944	2.839	107.135
2002	35.151	15.060	14.624	27.161	9.108	3.733	104.837
2003	34.171	15.644	15.579	25.694	10.135	2.928	104.152
2004	33.513	18.072	15.875	27.954	10.678	3.067	109.159
2005	37.006	19.178	17.130	28.932	11.747	2.674	116.667
<b>2005</b>							
JANUARI	2.963	1.918	1.400	2.418	884	100	9.684
FEBRUARI	2.898	1.338	1.476	2.059	1.025	352	9.148
MAART	3.161	1.613	1.423	2.309	995	245	9.746
APRIL	3.231	1.730	1.358	2.675	1.269	140	10.404
MEI	3.259	1.780	1.388	2.415	932	301	10.074
JUNI	2.989	1.136	1.521	2.437	1.088	245	9.415
JULI	3.126	1.827	1.412	2.239	886	158	9.648
AUGUSTUS	2.853	1.611	1.574	2.587	832	250	9.707
SEPTEMBER	2.967	1.565	1.203	2.103	943	242	9.022
OKTOBER	3.225	1.661	1.550	2.437	772	265	9.909
NOVEMBER	3.028	1.526	1.363	2.326	959	171	9.373
DECEMBER	3.308	1.472	1.462	2.928	1.163	205	10.537

JAAR- EN MAANDCIJFERS	ANTWERPEN						
	EUROPA waaronder :		AFRIKA	AMERIKA	AZIE	OCEANIE	TOTAAL
	EU	NIET- EU					
2000	16.631	14.436	10.250	18.704	5.971	1.950	67.942
2001	17.055	14.823	9.695	17.747	5.399	1.819	66.539
2002	16.587	11.985	10.803	16.814	5.978	2.578	64.744
2003	17.545	13.272	11.254	16.651	7.411	1.980	68.112
2004	17.601	14.821	12.466	20.063	8.388	2.076	75.416
2005	17.846	16.747	13.657	21.019	9.544	1.798	80.611
<b>2005</b>							
JANUARI	1.500	1.707	1.073	1.821	689	22	6.811
FEBRUARI	1.452	1.138	1.205	1.623	906	295	6.618
MAART	1.445	1.461	1.133	1.751	749	230	6.769
APRIL	1.540	1.479	990	1.977	1.020	64	7.069
MEI	1.581	1.578	1.188	1.963	786	179	7.275
JUNI	1.292	895	1.140	1.725	898	147	6.097
JULI	1.577	1.635	1.303	1.491	692	121	6.819
AUGUSTUS	1.449	1.440	1.184	1.834	691	169	6.767
SEPTEMBER	1.244	1.341	1.032	1.677	770	166	6.229
OKTOBER	1.535	1.491	1.266	1.650	599	123	6.663
NOVEMBER	1.458	1.312	1.081	1.736	762	152	6.501
DECEMBER	1.774	1.270	1.063	1.770	984	131	6.992

**ZEEVAARTSTATISTIEKEN 2000-2005 (VERVOLG)**
**9.-GEWICHT (IN 1000 TON) VAN DE GOEDEREN NAAR CONTINENT VAN LADING**

JAAR- EN MAANDCIJFERS	GENT (INCL. ZELZATE)						
	EUROPA waaronder :		AFRIKA	AMERIKA	AZIE	OCEANIE	TOTAAL
	EU	NIET- EU					
2000	2.551	2.509	1.713	10.512	2.109	649	20.043
2001	2.651	2.492	1.256	9.795	2.722	711	19.627
2002	2.706	2.469	1.070	9.925	1.958	839	18.966
2003	2.974	1.825	1.384	8.005	1.685	517	16.390
2004	3.402	2.667	837	7.466	1.611	780	16.764
2005	4.445	1.830	1.197	7.372	670	595	16.109
<b>2005</b>							
JANUARI	393	168	76	567	95	65	1.363
FEBRUARI	325	156	139	406	2	45	1.074
MAART	394	92	97	505	114	0	1.201
APRIL	317	181	114	626	118	55	1.412
MEI	460	154	54	397	8	103	1.177
JUNI	330	188	230	672	59	52	1.531
JULI	467	138	10	711	70	0	1.397
AUGUSTUS	281	125	116	720	25	53	1.319
SEPTEMBER	432	187	23	390	59	57	1.147
OKTOBER	352	116	140	762	49	108	1.527
NOVEMBER	343	165	71	542	72	0	1.193
DECEMBER	349	160	126	1.075	1	56	1.768

JAAR- EN MAANDCIJFERS	BRUGGE-ZEEBRUGGE						
	EUROPA waaronder :		AFRIKA	AMERIKA	AZIE	OCEANIE	TOTAAL
	EU	NIET- EU					
2000	12.892	171	3.529	858	733	307	18.490
2001	12.297	144	1.814	702	822	309	16.089
2002	11.851	189	2.503	342	1.170	317	16.372
2003	9.696	167	2.427	261	1.017	330	13.899
2004	9.130	153	2.252	411	680	211	12.836
2005	9.666	229	1.979	532	1.533	280	14.219
<b>2005</b>							
JANUARI	745	14	224	30	100	13	1.126
FEBRUARI	754	16	112	30	116	13	1.041
MAART	844	26	170	53	133	15	1.240
APRIL	889	19	225	72	131	20	1.358
MEI	802	16	122	46	137	19	1.143
JUNI	902	18	122	40	131	46	1.258
JULI	747	19	73	37	124	37	1.038
AUGUSTUS	721	17	245	33	116	28	1.159
SEPTEMBER	859	21	117	36	115	19	1.167
OKTOBER	880	21	118	25	125	33	1.202
NOVEMBER	782	18	193	48	126	20	1.188
DECEMBER	741	23	259	82	179	18	1.300

**ZEEVAARTSTATISTIEKEN 2000-2005 (VERVOLG)**
**9.-GEWICHT (IN 1000 TON) VAN DE GOEDEREN NAAR CONTINENT VAN LADING**

JAAR- EN MAANDCIJFERS	OOSTENDE						TOTAAL
	EUROPA waaronder :		AFRIKA	AMERIKA	AZIE	OCEANIE	
	EU	NIET- EU					
2000	2.055	46	24	0	7	0	2.131
2001	2.546	52	32	0	0	0	2.630
2002	2.500	88	34	0	0	0	2.623
2003	2.571	56	64	0	0	0	2.691
2004	2.318	97	42	10	0	0	2.466
2005	3.844	49	33	0	0	0	3.926
<b>2005</b>							
JANUARI	244	6	3	0	0	0	253
FEBRUARI	292	9	2	0	0	0	304
MAART	366	2	2	0	0	0	369
APRIL	347	6	2	0	0	0	355
MEI	323	3	6	0	0	0	332
JUNI	371	3	0	0	0	0	374
JULI	254	3	6	0	0	0	263
AUGUSTUS	269	10	3	0	0	0	282
SEPTEMBER	295	1	7	0	0	0	303
OKTOBER	389	4	2	0	0	0	394
NOVEMBER	369	2	0	0	0	0	371
DECEMBER	324	0	2	0	0	0	326

JAAR- EN MAANDCIJFERS	NIEUWPOORT						TOTAAL
	EUROPA waaronder :		AFRIKA	AMERIKA	AZIE	OCEANIE	
	EU	NIET- EU					
2000	829	0	0	0	0	0	829
2001	799	0	0	0	0	0	799
2002	596	0	0	0	0	0	596
2003	498	2	0	0	0	0	500
2004	494	0	0	0	0	0	494
2005	440	0	0	0	0	0	440
<b>2005</b>							
JANUARI	20	0	0	0	0	0	20
FEBRUARI	31	0	0	0	0	0	31
MAART	44	0	0	0	0	0	44
APRIL	50	0	0	0	0	0	50
MEI	43	0	0	0	0	0	43
JUNI	47	0	0	0	0	0	47
JULI	20	0	0	0	0	0	20
AUGUSTUS	56	0	0	0	0	0	56
SEPTEMBER	61	0	0	0	0	0	61
OKTOBER	13	0	0	0	0	0	13
NOVEMBER	20	0	0	0	0	0	20
DECEMBER	32	0	0	0	0	0	32

**ZEEVAARTSTATISTIEKEN 2000-2005 (VERVOLG EN EINDE)**
**9.-GEWICHT (IN 1000 TON) VAN DE GOEDEREN NAAR CONTINENT VAN LADING**

JAAR- EN MAANDCIJFERS	BRUSSEL (INCL. NIJVERHEIDSBEKKEN)						TOTAAL
	EUROPA waaronder :		AFRIKA	AMERIKA	AZIE	OCEANIE	
	EU	NIET- EU					
2000	147	332	194	4	0	0	677
2001	179	228	227	3	0	0	638
2002	157	222	214	0	0	0	594
2003	127	231	244	2	0	0	604
2004	108	311	277	2	0	0	697
2005	159	291	257	0	0	0	708
<b>2005</b>							
JANUARI	6	21	24	0	0	0	51
FEBRUARI	16	17	15	0	0	0	48
MAART	14	31	17	0	0	0	62
APRIL	20	43	27	0	0	0	91
MEI	12	26	18	0	0	0	56
JUNI	8	27	29	0	0	0	63
JULI	12	27	21	0	0	0	60
AUGUSTUS	14	17	28	0	0	0	59
SEPTEMBER	10	11	24	0	0	0	45
OKTOBER	5	27	25	0	0	0	56
NOVEMBER	16	26	17	0	0	0	59
DECEMBER	27	18	12	0	0	0	56

JAAR- EN MAANDCIJFERS	LUIK						TOTAAL
	EUROPA waaronder :		AFRIKA	AMERIKA	AZIE	OCEANIE	
	EU	NIET- EU					
2000	111	3	0	0	0	0	114
2001	105	4	0	0	0	0	109
2002	87	8	0	0	0	0	95
2003	115	11	0	0	0	0	126
2004	109	10	0	0	0	0	119
2005	113	17	0	0	0	0	130
<b>2005</b>							
JANUARI	7	1	0	0	0	0	9
FEBRUARI	9	2	0	0	0	0	11
MAART	8	2	0	0	0	0	10
APRIL	11	2	0	0	0	0	13
MEI	6	0	0	0	0	0	6
JUNI	14	4	0	0	0	0	18
JULI	6	0	0	0	0	0	6
AUGUSTUS	4	2	0	0	0	0	6
SEPTEMBER	13	0	0	0	0	0	13
OKTOBER	18	2	0	0	0	0	20
NOVEMBER	6	1	0	0	0	0	7
DECEMBER	10	1	0	0	0	0	11

ZEEVAARTSTATISTIEKEN 2000-2005

10.-GEWICHT (IN 1000 TON) VAN DE GOEDEREN NAAR CONTINENT VAN LOSSING

JAAR- EN MAANDCIJFERS	ALLE BELGISCHE HAVENS						
	EUROPA waaronder :		AFRIKA	AMERIKA	AZIE	OCEANIE	TOTAAL
	EU	NIET- EU					
2000	27.832	4.643	8.288	15.621	12.120	297	68.801
2001	27.299	4.597	7.630	15.459	12.483	227	67.696
2002	28.185	5.331	7.648	15.322	12.801	327	69.613
2003	30.012	6.328	8.243	16.466	16.216	470	77.735
2004	29.026	6.708	9.604	17.924	15.873	342	79.482
2005	33.604	7.822	11.387	19.379	17.418	389	89.999
<b>2005</b>							
JANUARI	2.565	521	892	1.466	1.176	11	6.631
FEBRUARI	2.538	550	927	1.345	1.307	28	6.695
MAART	2.930	688	881	1.545	1.474	40	7.558
APRIL	3.048	561	878	1.642	1.520	18	7.667
MEI	2.650	604	1.001	1.429	1.420	63	7.166
JUNI	2.782	717	967	1.706	1.507	20	7.699
JULI	2.737	698	828	1.803	1.769	37	7.872
AUGUSTUS	2.921	713	990	1.719	1.567	29	7.939
SEPTEMBER	2.792	721	1.033	1.747	1.387	47	7.727
OKTOBER	2.898	643	1.036	1.688	1.367	30	7.663
NOVEMBER	3.061	673	821	1.703	1.317	24	7.598
DECEMBER	2.683	734	1.132	1.586	1.609	42	7.786

JAAR- EN MAANDCIJFERS	ANTWERPEN						
	EUROPA waaronder :		AFRIKA	AMERIKA	AZIE	OCEANIE	TOTAAL
	EU	NIET- EU					
2000	12.361	3.616	7.687	13.730	10.685	266	48.344
2001	12.354	3.418	7.263	14.008	11.484	189	48.717
2002	12.640	3.865	7.303	14.235	11.329	295	49.667
2003	15.293	5.038	7.922	15.645	14.252	413	58.563
2004	13.384	5.669	9.049	17.274	14.942	276	60.596
2005	14.291	6.534	10.869	18.150	15.085	295	65.224
<b>2005</b>							
JANUARI	1.220	417	852	1.391	1.024	6	4.909
FEBRUARI	1.151	410	864	1.251	1.139	23	4.839
MAART	1.315	555	846	1.445	1.311	34	5.507
APRIL	1.241	458	848	1.515	1.279	9	5.349
MEI	999	532	961	1.344	1.211	53	5.099
JUNI	1.019	642	924	1.594	1.296	13	5.487
JULI	1.044	598	810	1.706	1.499	32	5.688
AUGUSTUS	1.353	588	934	1.628	1.383	20	5.906
SEPTEMBER	1.167	587	996	1.661	1.186	38	5.635
OKTOBER	1.228	579	982	1.538	1.204	24	5.554
NOVEMBER	1.340	517	774	1.555	1.145	16	5.348
DECEMBER	1.214	651	1.079	1.523	1.407	29	5.901

**ZEEVAARTSTATISTIEKEN 2000-2005 (VERVOLG)**
**10.-GEWICHT (IN 1000 TON) VAN DE GOEDEREN NAAR CONTINENT VAN LOSSING**

JAAR- EN MAANDCIJFERS	GENT (INCL. ZELZATE)						
	EUROPA waaronder :		AFRIKA	AMERIKA	AZIE	OCEANIE	TOTAAL
	EU	NIET- EU					
2000	2.381	718	308	653	114	8	4.182
2001	2.147	853	164	438	13	9	3.624
2002	2.110	1.170	162	420	69	0	3.932
2003	2.903	947	113	300	182	1	4.445
2004	2.190	824	75	389	68	1	3.547
2005	4.181	759	206	746	135	2	6.029
<b>2005</b>							
JANUARI	180	65	20	28	0	0	293
FEBRUARI	201	88	34	53	0	0	376
MAART	231	56	21	49	0	0	357
APRIL	490	56	6	76	16	0	644
MEI	437	32	15	49	11	0	544
JUNI	460	41	13	65	0	0	579
JULI	390	53	2	62	59	0	566
AUGUSTUS	364	96	23	61	0	2	546
SEPTEMBER	290	94	16	48	31	0	480
OKTOBER	416	28	26	106	0	0	576
NOVEMBER	374	119	14	111	18	0	634
DECEMBER	348	32	17	38	0	0	434

JAAR- EN MAANDCIJFERS	BRUGGE-ZEEBRUGGE						
	EUROPA waaronder :		AFRIKA	AMERIKA	AZIE	OCEANIE	TOTAAL
	EU	NIET- EU					
2000	11.288	191	284	1.116	1.292	24	14.196
2001	10.820	204	161	779	915	29	12.908
2002	10.977	184	149	462	1.350	31	13.152
2003	8.879	191	201	328	1.713	57	11.369
2004	10.502	164	476	233	858	65	12.300
2005	10.811	485	304	441	2.197	92	14.330
<b>2005</b>							
JANUARI	811	30	18	36	152	5	1.052
FEBRUARI	825	49	29	41	167	4	1.115
MAART	937	73	14	41	163	6	1.234
APRIL	931	38	24	44	223	9	1.268
MEI	859	37	26	34	197	10	1.164
JUNI	940	32	30	47	212	7	1.267
JULI	921	43	16	36	211	5	1.232
AUGUSTUS	866	29	34	27	183	8	1.148
SEPTEMBER	966	39	21	30	169	9	1.234
OKTOBER	950	36	29	44	163	6	1.228
NOVEMBER	945	32	34	37	154	8	1.209
DECEMBER	860	46	31	25	202	13	1.177

## ZEEVAARTSTATISTIEKEN 2000-2005 (VERVOLG)

## 10.-GEWICHT (IN 1000 TON) VAN DE GOEDEREN NAAR CONTINENT VAN LOSSING

JAAR- EN MAANDCIJFERS	OOSTENDE						TOTAAL
	EUROPA waaronder :		AFRIKA	AMERIKA	AZIE	OCEANIE	
	EU	NIET- EU					
2000	1.079	0	0	0	0	0	1.079
2001	1.387	1	0	0	0	0	1.388
2002	1.744	5	0	0	0	0	1.749
2003	2.259	20	0	0	0	0	2.279
2004	2.471	6	0	3	0	0	2.480
2005	3.719	0	0	0	0	0	3.719
<b>2005</b>							
JANUARI	309	0	0	0	0	0	309
FEBRUARI	317	0	0	0	0	0	317
MAART	393	0	0	0	0	0	393
APRIL	328	0	0	0	0	0	328
MEI	306	0	0	0	0	0	306
JUNI	331	0	0	0	0	0	331
JULI	323	0	0	0	0	0	323
AUGUSTUS	297	0	0	0	0	0	297
SEPTEMBER	320	0	0	0	0	0	320
OKTOBER	255	0	0	0	0	0	255
NOVEMBER	338	0	0	0	0	0	338
DECEMBER	203	0	0	0	0	0	203

JAAR- EN MAANDCIJFERS	NIEUWPOORT						TOTAAL
	EUROPA waaronder :		AFRIKA	AMERIKA	AZIE	OCEANIE	
	EU	NIET- EU					
2000	0	0	0	0	0	0	0
2001	0	0	0	0	0	0	0
2002	1	0	0	0	0	0	0
2003	0	0	0	0	0	0	0
2004	1	0	0	0	0	0	1
2005	0	0	0	0	0	0	0
<b>2005</b>							
JANUARI	0	0	0	0	0	0	0
FEBRUARI	0	0	0	0	0	0	0
MAART	0	0	0	0	0	0	0
APRIL	0	0	0	0	0	0	0
MEI	0	0	0	0	0	0	1
JUNI	0	0	0	0	0	0	0
JULI	0	0	0	0	0	0	0
AUGUSTUS	0	0	0	0	0	0	0
SEPTEMBER	0	0	0	0	0	0	0
OKTOBER	0	0	0	0	0	0	0
NOVEMBER	0	0	0	0	0	0	0
DECEMBER	0	0	0	0	0	0	0



ZEEVAARTSTATISTIEKEN 2000-2005 (VERVOLG EN EINDE)

10.-GEWICHT (IN 1000 TON) VAN DE GOEDEREN NAAR CONTINENT VAN LOSSING

JAAR- EN MAANDCIJFERS	BRUSSEL (INCL. NIJVERHEIDSBEKKEN)						TOTAAL
	EUROPA waaronder :		AFRIKA	AMERIKA	AZIE	OCEANIE	
	EU	NIET- EU					
2000	170	17	8	21	0	0	216
2001	127	14	13	51	4	0	208
2002	126	10	18	54	7	0	216
2003	108	14	4	40	0	0	167
2004	109	16	4	24	4	0	158
2005	178	35	8	41	2	0	264
<b>2005</b>							
JANUARI	15	7	2	11	0	0	35
FEBRUARI	14	2	0	0	0	0	16
MAART	11	3	0	10	0	0	24
APRIL	22	9	0	8	0	0	41
MEI	18	2	0	2	0	0	22
JUNI	2	0	0	0	0	0	2
JULI	21	2	0	0	0	0	23
AUGUSTUS	15	0	0	2	0	0	17
SEPTEMBER	13	2	0	8	0	0	23
OKTOBER	8	0	0	0	0	0	8
NOVEMBER	19	3	0	0	0	0	22
DECEMBER	20	5	6	0	0	0	31

JAAR- EN MAANDCIJFERS	LUIK						TOTAAL
	EUROPA waaronder :		AFRIKA	AMERIKA	AZIE	OCEANIE	
	EU	NIET- EU					
2000	279	23	10	0	0	0	312
2001	209	23	0	0	0	0	232
2002	221	2	5	0	0	0	228
2003	228	4	0	0	0	0	232
2004	198	3	0	0	0	0	201
2005	137	5	0	0	0	0	142
<b>2005</b>							
JANUARI	9	1	0	0	0	0	11
FEBRUARI	29	2	0	0	0	0	31
MAART	10	0	0	0	0	0	10
APRIL	11	0	0	0	0	0	11
MEI	12	0	0	0	0	0	12
JUNI	11	2	0	0	0	0	12
JULI	6	0	0	0	0	0	6
AUGUSTUS	2	0	0	0	0	0	2
SEPTEMBER	5	0	0	0	0	0	5
OKTOBER	16	0	0	0	0	0	16
NOVEMBER	17	0	0	0	0	0	17
DECEMBER	10	0	0	0	0	0	10

Grafiek 9. Goederen naar continent van lading in alle Belgische havens

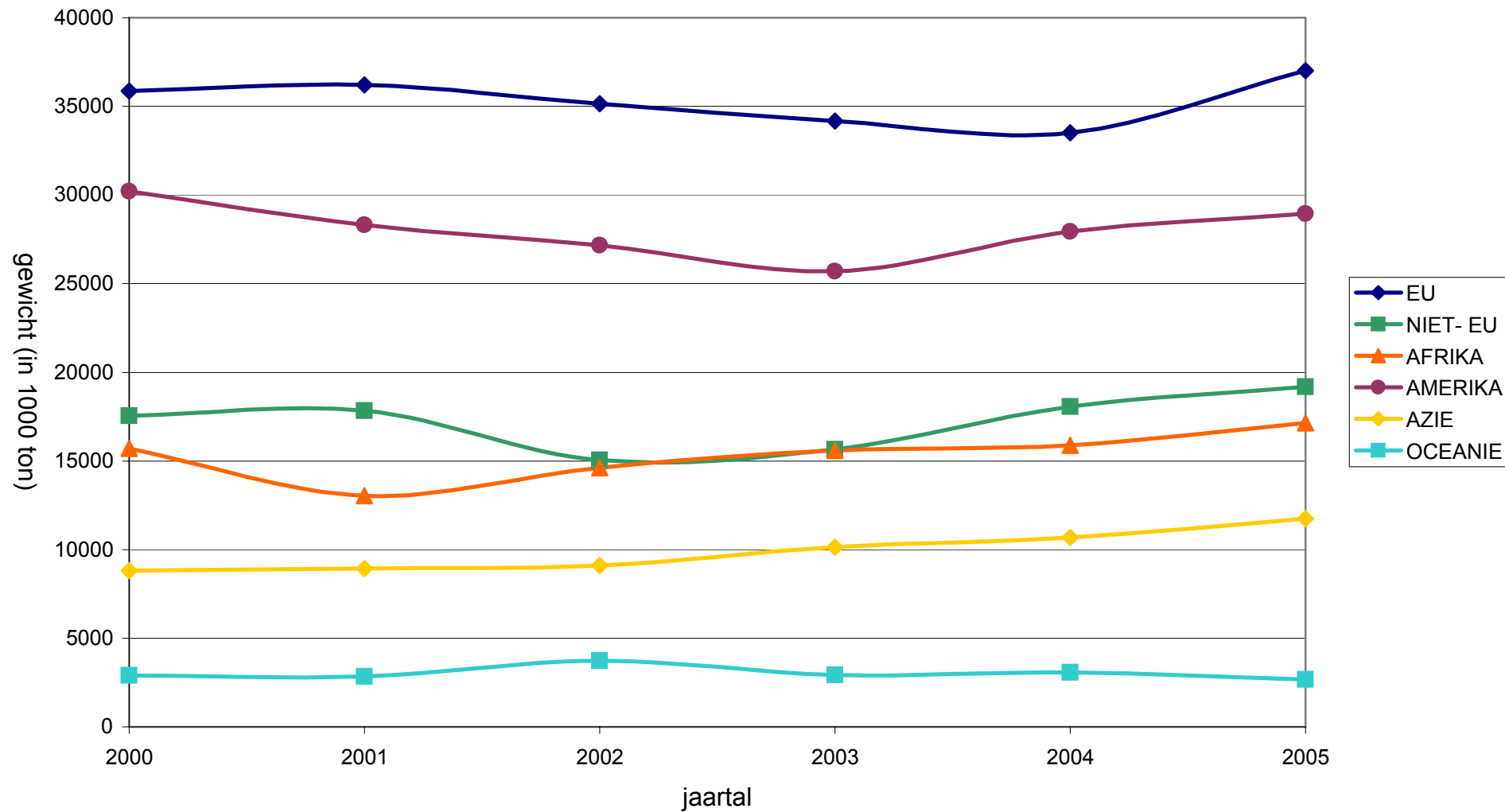

Grafiek 10. Goederen naar continent van lossing in alle Belgische havens

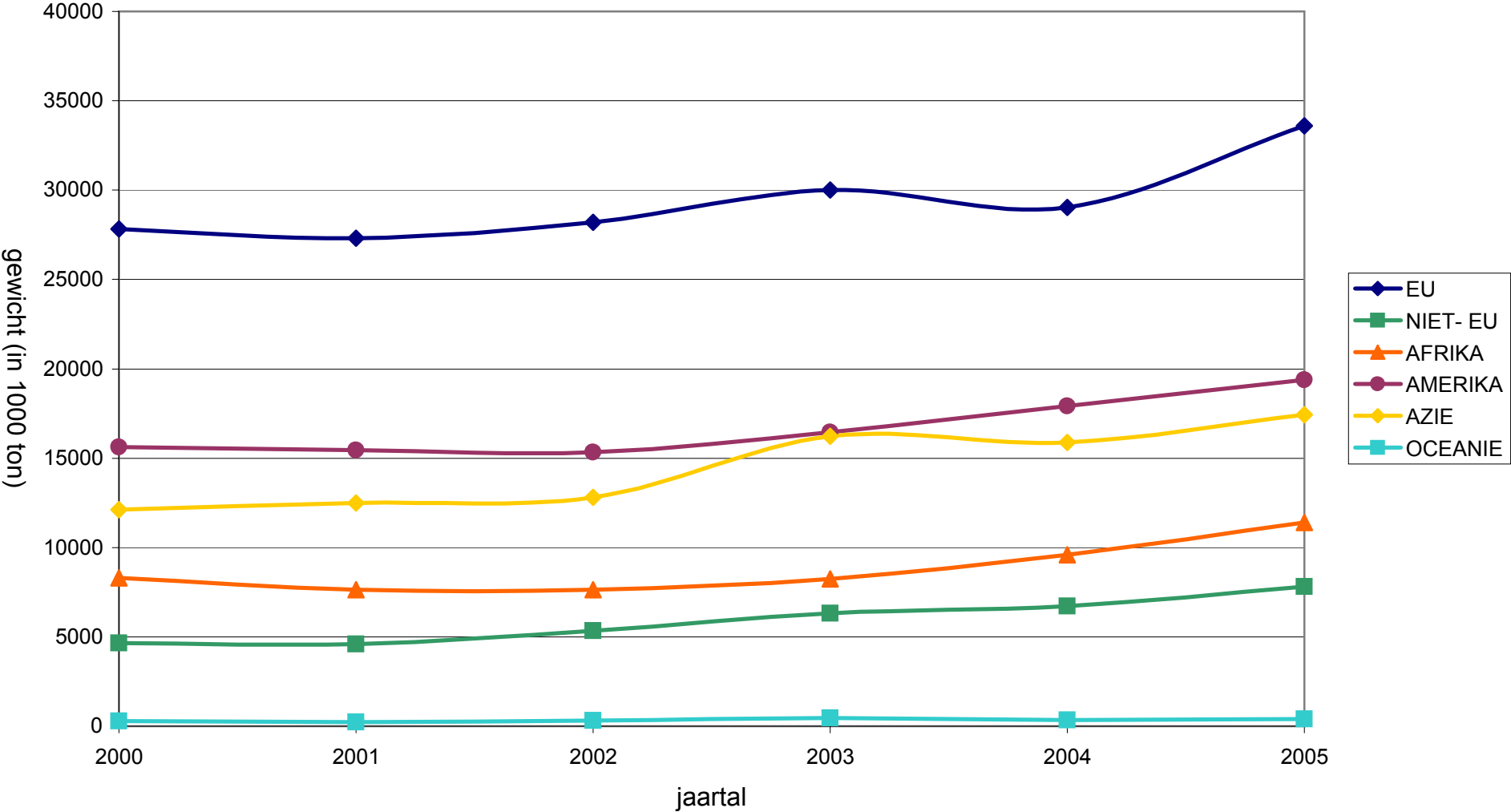



# Statistieken **2005**

ZEEVAARTSTATISTIEKEN 2005

11.-AANTAL EN GEWICHT (IN 1000 TON) VAN DE GOEDEREN NAAR VRACHTTYPE VAN DE BINNENGEVAREN  
ZEESCHEPEN

JAARCIJFERS	ALLE BELGISCHE HAVENS		ANTWERPEN	
	GEWICHT	AANTAL (in TEU voor containers)	GEWICHT	AANTAL (in TEU voor containers)
VLOEISTOFFEN IN BULK	32.516	-	26.112	-
VASTE BULKGOEDEREN	34.964	-	20.100	-
CONTAINERS	29.889	3.790.127	24.554	3.151.911
waarvan:				
lift on - lift off	26.139	3.333.860	24.146	3.050.207
ro-ro	3.663	448.430	408	96.704
onbekend	87	7.836	0	0
RO-RO	8.467	1.864.953	1.878	354.921
waarvan:				
met eigen aandrijving	3.656	1.285.452	673	284.575
zonder eigen aandrijving	4.811	579.501	1.204	70.346
OVERIGE (INCL. STUKGOEDEREN)	10.830	-	7.968	-
TOTAAL	116.667	-	80.611	-

JAARCIJFERS	GENT (INCL. ZELZATE)		BRUGGE-ZEEBRUGGE	
	GEWICHT	AANTAL (in TEU voor containers)	GEWICHT	AANTAL (in TEU voor containers)
VLOEISTOFFEN IN BULK	2.356	-	3.228	-
VASTE BULKGOEDEREN	11.259	-	1.693	-
CONTAINERS	152	17.445	5.003	594.468
waarvan:				
lift on - lift off	30	2.528	1.939	285.240
ro-ro	34	7.188	3.064	309.228
onbekend	87	7.730	0	0
RO-RO	696	104.317	3.552	1.268.083
waarvan:				
met eigen aandrijving	78	65.848	1.260	850.065
zonder eigen aandrijving	618	38.469	2.292	418.018
OVERIGE (INCL. STUKGOEDEREN)	1.646	-	743	-
TOTAAL	16.109	-	14.219	-

**ZEEVAARTSTATISTIEKEN 2005 (VERVOLG EN EINDE)**
**11.-AANTAL EN GEWICHT (IN 1000 TON) VAN DE GOEDEREN NAAR VRACHTTYPE VAN DE BINNENGEVAREN  
ZEESCHEPEN**

JAARCIJFERS	OOSTENDE		NIEUWPOORT	
	GEWICHT	AANTAL (in TEU voor containers)	GEWICHT	AANTAL (in TEU voor containers)
VLOEISTOFFEN IN BULK	70	-	0	-
VASTE BULKGOEDEREN	992	-	440	-
CONTAINERS	180	34.385	0	0
waarvan:				
lift on - lift off	24	3.477	0	0
ro-ro	157	30.908	0	0
onbekend	0	0	0	0
RO-RO	2.341	137.632	0	0
waarvan:				
met eigen aandrijving	1.645	84.964	0	0
zonder eigen aandrijving	696	52.668	0	0
OVERIGE (INCL. STUKGOEDEREN)	343	-	0	-
TOTAAL	3.926	-	440	-

JAARCIJFERS	BRUSSEL (INCL. NIJVERHEIDSBEEKEN)		LUIK	
	GEWICHT	AANTAL (in TEU voor containers)	GEWICHT	AANTAL (in TEU voor containers)
VLOEISTOFFEN IN BULK	329	-	0	-
VASTE BULKGOEDEREN	303	-	111	-
CONTAINERS	0	0	0	0
waarvan:				
lift on - lift off	0	0	0	0
ro-ro	0	0	0	0
onbekend	0	0	0	0
RO-RO	0	0	0	0
waarvan:				
met eigen aandrijving	0	0	0	0
zonder eigen aandrijving	0	0	0	0
OVERIGE (INCL. STUKGOEDEREN)	76	-	19	-
TOTAAL	708	-	130	-

ZEEVAARTSTATISTIEKEN 2005

12.-AANTAL EN GEWICHT (IN 1000 TON) VAN DE GOEDEREN NAAR VRACHTTYPE VAN DE BUITENGEVAREN  
ZEESCHEPEN

JAARCIJFERS	ALLE BELGISCHE HAVENS		ANTWERPEN	
	GEWICHT	AANTAL (in TEU voor containers)	GEWICHT	AANTAL (in TEU voor containers)
VLOEISTOFFEN IN BULK	12.913	-	10.732	-
VASTE BULKGOEDEREN	8.647	-	6.589	-
CONTAINERS	44.956	4.082.836	36.677	3.331.994
waarvan:				
lift on - lift off	38.963	3.582.256	35.384	3.216.194
ro-ro	5.733	478.980	1.293	115.800
onbekend	259	21.599	0	0
RO-RO	10.583	2.303.360	1.799	644.811
waarvan:				
met eigen aandrijving	4.694	1.664.859	1.221	544.685
zonder eigen aandrijving	5.889	638.501	579	100.126
OVERIGE (INCL. STUKGOEDEREN)	12.901	-	9.426	-
TOTAAL	89.999	-	65.224	-

JAARCIJFERS	GENT (INCL. ZELZATE)		BRUGGE-ZEEBRUGGE	
	GEWICHT	AANTAL (in TEU voor containers)	GEWICHT	AANTAL (in TEU voor containers)
VLOEISTOFFEN IN BULK	989	-	936	-
VASTE BULKGOEDEREN	1.796	-	26	-
CONTAINERS	261	21.327	7.602	680.378
waarvan:				
lift on - lift off	1	75	3.574	356.291
ro-ro	1	150	4.028	324.087
onbekend	259	21.102	0	0
RO-RO	11	3.608	5.470	1.514.481
waarvan:				
met eigen aandrijving	3	3.088	1.274	1.029.584
zonder eigen aandrijving	8	520	4.196	484.897
OVERIGE (INCL. STUKGOEDEREN)	2.973	-	297	-
TOTAAL	6.029	-	14.330	-



ZEEVAARTSTATISTIEKEN 2005 (VERVOLG EN EINDE)

12.-AANTAL EN GEWICHT (IN 1000 TON) VAN DE GOEDEREN NAAR VRACHTTYPE VAN DE BUITENGEVAREN  
ZEESCHEPEN

JAARCIJFERS	OOSTENDE		NIEUWPOORT	
	GEWICHT	AANTAL (in TEU voor containers)	GEWICHT	AANTAL (in TEU voor containers)
VLOEISTOFFEN IN BULK	0	-	0	-
VASTE BULKGOEDEREN	0	-	0	-
CONTAINERS	416	34.473	0	0
waarvan:				
lift on - lift off	4	3.795	0	0
ro-ro	411	30.678	0	0
onbekend	0	0	0	0
RO-RO	3.303	140.460	0	0
waarvan:				
met eigen aandrijving	2.196	87.502	0	0
zonder eigen aandrijving	1.106	52.958	0	0
OVERIGE (INCL. STUKGOEDEREN)	1	-	0	-
TOTAAL	3.719	-	0	-

JAARCIJFERS	BRUSSEL (INCL. NIJVERHEIDSBEEKEN)		LUIK	
	GEWICHT	AANTAL (in TEU voor containers)	GEWICHT	AANTAL (in TEU voor containers)
VLOEISTOFFEN IN BULK	139	-	7	-
VASTE BULKGOEDEREN	72	-	20	-
CONTAINERS	0	0	0	0
waarvan:				
lift on - lift off	0	0	0	0
ro-ro	0	0	0	0
onbekend	0	0	0	0
RO-RO	0	0	0	0
waarvan:				
met eigen aandrijving	0	0	0	0
zonder eigen aandrijving	0	0	0	0
OVERIGE (INCL. STUKGOEDEREN)	54	-	115	-
TOTAAL	264	-	142	-

Grafiek 11. Goederen naar vrachttipe (inkomend)

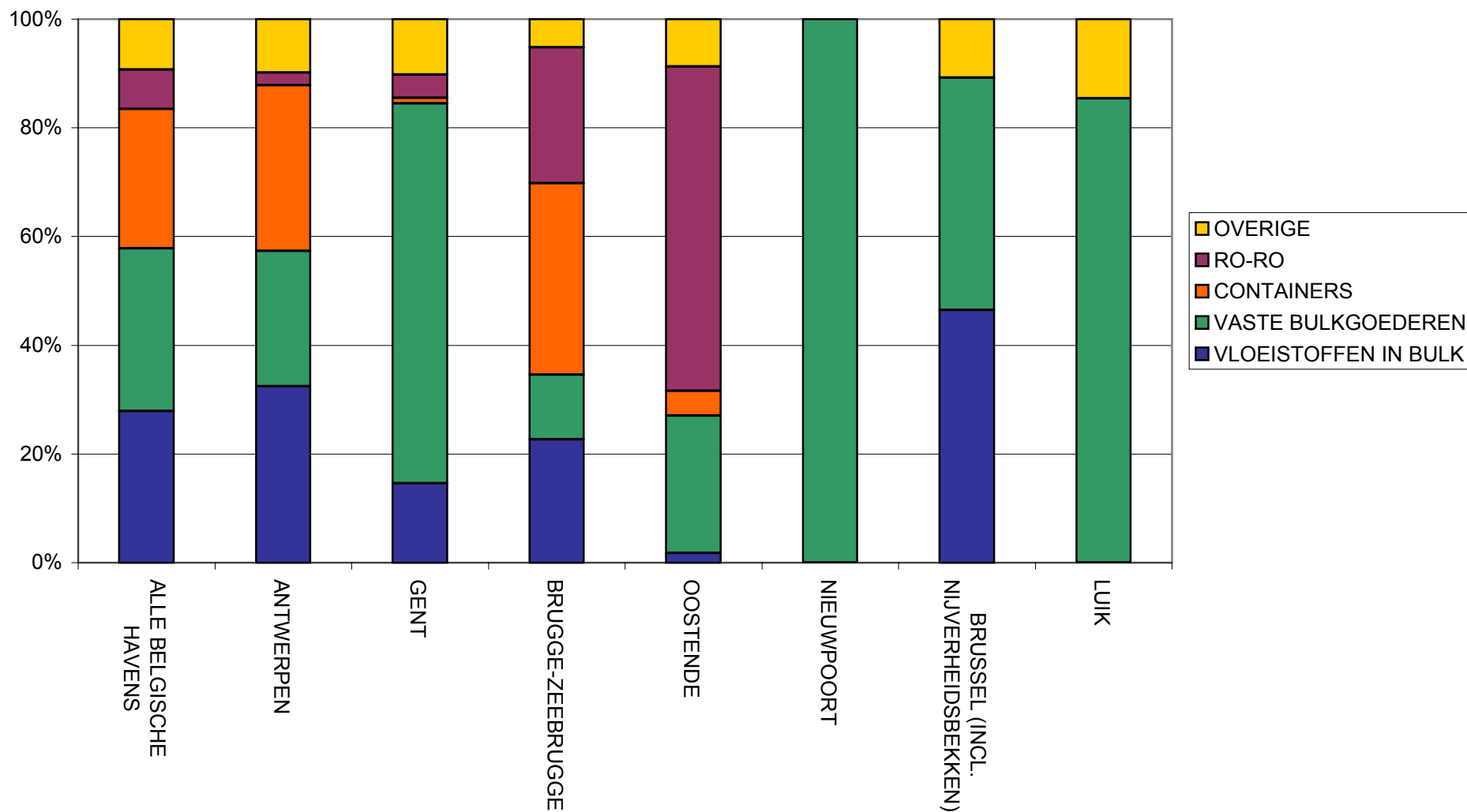

Grafiek 12. Goederen naar vrachtttype (uitgaand)

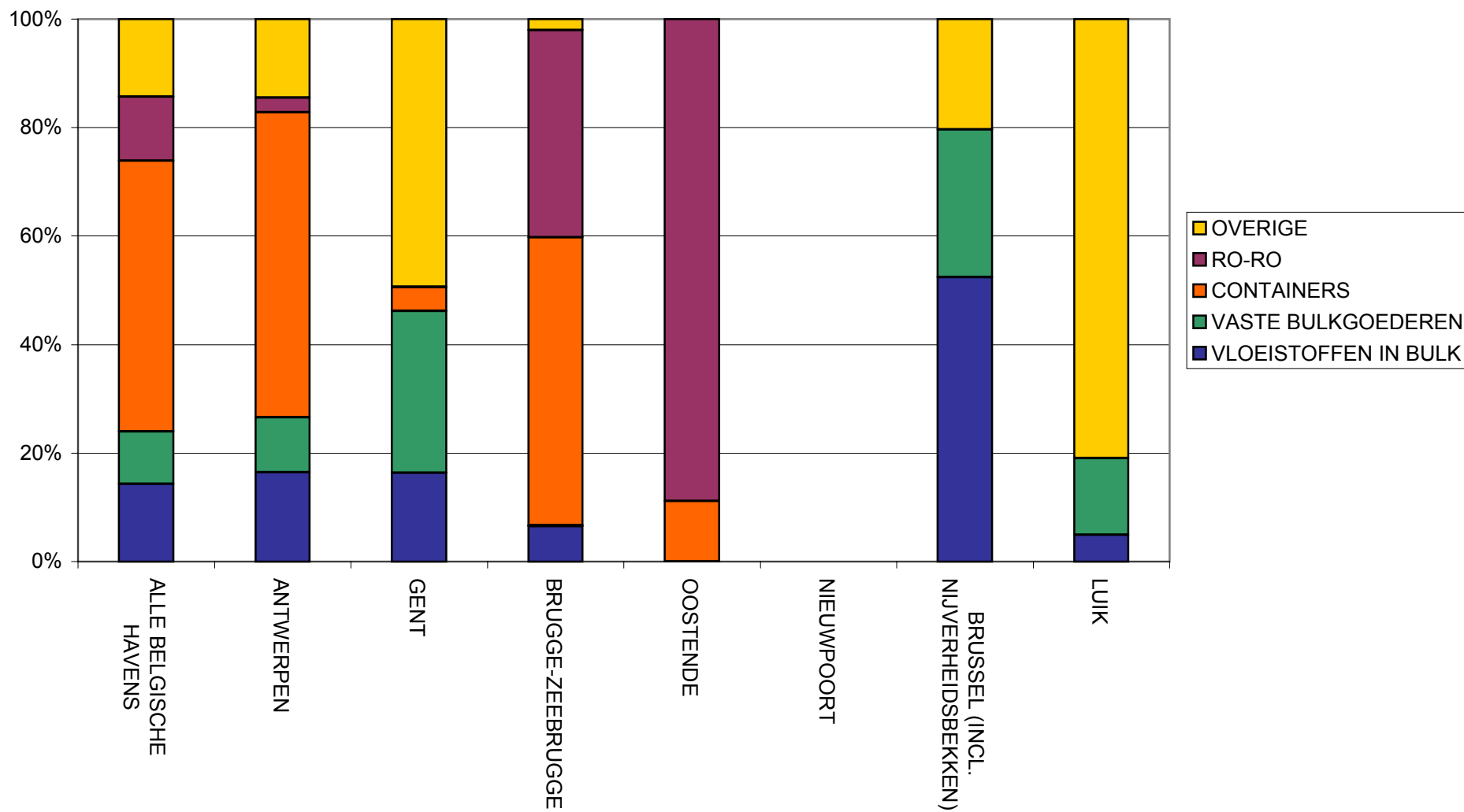

## ZEEVAARTSTATISTIEKEN 2005

**13.-AANTAL EN TONNENMAAT VAN DE BINNENGEVAREN ZEESCHEPEN (IN 1000 BRUTOREGISTERTON)  
VOLGENS SCHEEPSTYPE, GEWICHT (IN 1000 TON) VAN DE GOEDEREN EN AANTAL PASSAGIERS**

JAARCIJFERS	ALLE BELGISCHE HAVENS			
	SCHEPEN		GOEDEREN	PASSAGIERS
	AANTAL	TONNENMAAT	GEWICHT	AANTAL
PASSAGIERS- EN CRUIESCHEPEN	26	321	0	70.350
VRACHT-PASSAGIERSSCHEPEN	5.525	35.921	11.310	0
TANKSCHEPEN	4.990	43.769	32.339	2
ERTSTANKSCHEPEN	14	599	938	0
OIL-BULK-ORE-SCHEPEN	30	1.713	1.945	0
BULKCARRIERS	1.088	27.562	24.491	0
CONTAINERSCHEPEN	4.209	136.435	23.407	0
RO-RO-SCHEPEN	10.762	197.612	11.875	109.033
CONTAINER/RO-RO-SCHEPEN	46	1.418	123	0
RO-RO/PASSAGIERSSCHEPEN	657	20.471	915	281.387
LICHTERMOEDERSCHEPEN	34	600	32	0
OVERIGE VRACHTSCHEPEN	3.404	11.443	9.292	145
TOTAAL	30.785	477.864	116.667	460.917

JAARCIJFERS	ANTWERPEN			
	SCHEPEN		GOEDEREN	PASSAGIERS
	AANTAL	TONNENMAAT	GEWICHT	AANTAL
PASSAGIERS- EN CRUIESCHEPEN	14	219	0	2.670
VRACHT-PASSAGIERSSCHEPEN	6.005	37.016	11.310	0
TANKSCHEPEN	4.020	36.132	25.834	0
ERTSTANKSCHEPEN	0	0	0	0
OIL-BULK-ORE-SCHEPEN	30	1.713	1.945	0
BULKCARRIERS	845	21.353	16.630	0
CONTAINERSCHEPEN	3.416	115.390	21.596	0
RO-RO-SCHEPEN	1.447	47.627	2.670	0
CONTAINER/RO-RO-SCHEPEN	0	0	0	0
RO-RO/PASSAGIERSSCHEPEN	16	591	12	0
LICHTERMOEDERSCHEPEN	34	600	32	0
OVERIGE VRACHTSCHEPEN	341	903	582	0
TOTAAL	16.168	261.543	80.611	2.670

JAARCIJFERS	GENT (INCL. ZELZATE)			
	SCHEPEN		GOEDEREN	PASSAGIERS
	AANTAL	TONNENMAAT	GEWICHT	AANTAL
PASSAGIERS- EN CRUIESCHEPEN	0	0	0	0
VRACHT-PASSAGIERSSCHEPEN	0	0	0	0
TANKSCHEPEN	495	3.054	2.432	1
ERTSTANKSCHEPEN	14	599	938	0
OIL-BULK-ORE-SCHEPEN	0	0	0	0
BULKCARRIERS	264	6.575	7.549	0
CONTAINERSCHEPEN	3	50	31	0
RO-RO-SCHEPEN	379	12.017	972	0
CONTAINER/RO-RO-SCHEPEN	46	1.418	123	0
RO-RO/PASSAGIERSSCHEPEN	1	3	0	0
LICHTERMOEDERSCHEPEN	0	0	0	0
OVERIGE VRACHTSCHEPEN	1.680	6.661	4.064	26
TOTAAL	2.822	30.377	16.109	27

ZEEVAARTSTATISTIEKEN 2005 (VERVOLG)

13.-AANTAL EN TONNENMAAT VAN DE BINNENGEVAREN ZEESCHEPEN (IN 1000 BRUTOREGISTERTON)  
VOLGENS SCHEEPSTYPE, MET GEWICHT (IN 1000 TON) VAN DE GOEDEREN EN AANTAL PASSAGIERS

JAARCIJFERS	BRUGGE-ZEEBRUGGE			
	SCHEPEN		GOEDEREN	PASSAGIERS
	AANTAL	TONNENMAAT	GEWICHT	AANTAL
PASSAGIERS- EN CRUIESCHEPEN	53	2.667	0	64.066
VRACHT-PASSAGIERSSCHEPEN	0	0	0	0
TANKSCHEPEN	766	5.152	3.252	0
ERTSTANKSCHEPEN	0	0	0	0
OIL-BULK-ORE-SCHEPEN	0	0	0	0
BULKCARRIERS	10	14	0	0
CONTAINERSCHEPEN	810	21.079	1.755	0
RO-RO-SCHEPEN	4.867	105.544	5.737	6.296
CONTAINER/RO-RO-SCHEPEN	0	0	0	0
RO-RO/PASSAGIERSSCHEPEN	652	20.115	904	281.387
LICHTERMOEDERSCHEPEN	0	0	0	0
OVERIGE VRACHTSCHEPEN	1.399	5.052	2.572	0
TOTAAL	8.557	159.624	14.219	351.749

JAARCIJFERS	OOSTENDE			
	SCHEPEN		GOEDEREN	PASSAGIERS
	AANTAL	TONNENMAAT	GEWICHT	AANTAL
PASSAGIERS- EN CRUIESCHEPEN	19	160	0	3.614
VRACHT-PASSAGIERSSCHEPEN	0	0	0	0
TANKSCHEPEN	48	50	70	0
ERTSTANKSCHEPEN	0	0	0	0
OIL-BULK-ORE-SCHEPEN	0	0	0	0
BULKCARRIERS	0	0	0	0
CONTAINERSCHEPEN	59	269	312	0
RO-RO-SCHEPEN	86	245	25	0
CONTAINER/RO-RO-SCHEPEN	4.145	33.901	2.497	102.737
RO-RO/PASSAGIERSSCHEPEN	0	0	0	0
LICHTERMOEDERSCHEPEN	0	0	0	0
OVERIGE VRACHTSCHEPEN	463	837	1.023	112
TOTAAL	4.820	35.462	3.926	106.463

JAARCIJFERS	NIEUWPOORT			
	SCHEPEN		GOEDEREN	PASSAGIERS
	AANTAL	TONNENMAAT	GEWICHT	AANTAL
PASSAGIERS- EN CRUIESCHEPEN	0	0	0	0
VRACHT-PASSAGIERSSCHEPEN	0	0	0	0
TANKSCHEPEN	0	0	0	0
ERTSTANKSCHEPEN	0	0	0	0
OIL-BULK-ORE-SCHEPEN	0	0	0	0
BULKCARRIERS	0	0	0	0
CONTAINERSCHEPEN	0	0	0	0
RO-RO-SCHEPEN	0	0	0	0
CONTAINER/RO-RO-SCHEPEN	0	0	0	0
RO-RO/PASSAGIERSSCHEPEN	0	0	0	0
LICHTERMOEDERSCHEPEN	0	0	0	0
OVERIGE VRACHTSCHEPEN	369	323	440	0
TOTAAL	369	323	440	0

ZEEVAARTSTATISTIEKEN 2004 (VERVOLG EN EINDE)

13.-AANTAL EN TONNENMAAT VAN DE BINNENGEVAREN ZEESCHEPEN (IN 1000 BRUTOREGISTERTON)  
VOLGENS SCHEEPSTYPE, MET GEWICHT (IN 1000 TON) VAN DE GOEDEREN EN AANTAL PASSAGIERS

JAARCIJFERS	BRUSSEL (INCL. NIJVERHEIDSBEKKEN)			
	SCHEPEN		GOEDEREN	PASSAGIERS
	AANTAL	TONNENMAAT	GEWICHT	AANTAL
PASSAGIERS- EN CRUISESCHEPEN	0	0	0	0
VRACHT-PASSAGIERSSCHEPEN	0	0	0	0
TANKSCHEPEN	87	392	329	1
ERTSTANKSCHEPEN	0	0	0	0
OIL-BULK-ORE-SCHEPEN	0	0	0	0
BULKCARRIERS	0	0	0	0
CONTAINERSCHEPEN	0	0	0	0
RO-RO-SCHEPEN	0	0	0	0
CONTAINER/RO-RO-SCHEPEN	0	0	0	0
RO-RO/PASSAGIERSSCHEPEN	0	0	0	0
LICHTERMOEDERSCHEPEN	0	0	0	0
OVERIGE VRACHTSCHEPEN	195	431	379	0
TOTAAL	282	823	708	1

JAARCIJFERS	LUIK			
	SCHEPEN		GOEDEREN	PASSAGIERS
	AANTAL	TONNENMAAT	GEWICHT	AANTAL
PASSAGIERS- EN CRUISESCHEPEN	0	0	0	0
VRACHT-PASSAGIERSSCHEPEN	0	0	0	0
TANKSCHEPEN	0	0	0	0
ERTSTANKSCHEPEN	0	0	0	0
OIL-BULK-ORE-SCHEPEN	0	0	0	0
BULKCARRIERS	0	0	0	0
CONTAINERSCHEPEN	0	0	0	0
RO-RO-SCHEPEN	0	0	0	0
CONTAINER/RO-RO-SCHEPEN	0	0	0	0
RO-RO/PASSAGIERSSCHEPEN	0	0	0	0
LICHTERMOEDERSCHEPEN	0	0	0	0
OVERIGE VRACHTSCHEPEN	123	191	130	6
TOTAAL	123	191	130	6

## ZEEVAARTSTATISTIEKEN 2005

**14.-AANTAL EN TONNENMAAT VAN DE BUITENGEVAREN ZEESCHEPEN (IN 1000 BRUTOREGISTERTON)  
VOLGENS SCHEEPSTYPE, GEWICHT (IN 1000 TON) VAN DE GOEDEREN EN AANTAL PASSAGIERS**

JAARCIJFERS	ALLE BELGISCHE HAVENS			
	SCHEPEN		GOEDEREN	PASSAGIERS
	AANTAL	TONNENMAAT	GEWICHT	AANTAL
PASSAGIERS- EN CRUISESCHEPEN	27	351	6	71.240
VRACHT-PASSAGIERSSCHEPEN	5.564	35.611	12.981	0
TANKSCHEPEN	4.892	41.664	11.761	0
ERTSTANKSCHEPEN	0	0	0	0
OIL-BULK-ORE-SCHEPEN	30	1.713	252	0
BULKCARRIERS	956	23.539	6.178	3
CONTAINERSCHEPEN	4.088	133.537	35.536	0
RO-RO-SCHEPEN	9.823	171.632	18.600	109.829
CONTAINER/RO-RO-SCHEPEN	73	2.344	172	0
RO-RO/PASSAGIERSSCHEPEN	418	13.092	1.204	280.369
LICHTERMOEDERSCHEPEN	34	600	257	0
OVERIGE VRACHTSCHEPEN	2.437	7.916	3.052	36
TOTAAL	28.342	431.998	89.999	461.477

JAARCIJFERS	ANTWERPEN			
	SCHEPEN		GOEDEREN	PASSAGIERS
	AANTAL	TONNENMAAT	GEWICHT	AANTAL
PASSAGIERS- EN CRUISESCHEPEN	14	219	0	2.670
VRACHT-PASSAGIERSSCHEPEN	5.923	36.281	12.981	0
TANKSCHEPEN	3.974	35.584	10.389	0
ERTSTANKSCHEPEN	0	0	0	0
OIL-BULK-ORE-SCHEPEN	30	1.713	252	0
BULKCARRIERS	829	21.095	5.512	0
CONTAINERSCHEPEN	3.382	114.248	32.079	0
RO-RO-SCHEPEN	1.446	47.490	3.630	0
CONTAINER/RO-RO-SCHEPEN	0	0	0	0
RO-RO/PASSAGIERSSCHEPEN	13	519	39	0
LICHTERMOEDERSCHEPEN	34	600	257	0
OVERIGE VRACHTSCHEPEN	320	871	84	0
TOTAAL	15.965	258.619	65.224	2.670

JAARCIJFERS	GENT (INCL. ZELZATE)			
	SCHEPEN		GOEDEREN	PASSAGIERS
	AANTAL	TONNENMAAT	GEWICHT	AANTAL
PASSAGIERS- EN CRUISESCHEPEN	0	0	0	0
VRACHT-PASSAGIERSSCHEPEN	0	0	0	0
TANKSCHEPEN	487	3.200	986	0
ERTSTANKSCHEPEN	1	46	0	0
OIL-BULK-ORE-SCHEPEN	0	0	0	0
BULKCARRIERS	267	7.021	652	3
CONTAINERSCHEPEN	7	116	2	0
RO-RO-SCHEPEN	347	11.063	2.114	1
CONTAINER/RO-RO-SCHEPEN	73	2.344	172	0
RO-RO/PASSAGIERSSCHEPEN	0	0	0	0
LICHTERMOEDERSCHEPEN	0	0	0	0
OVERIGE VRACHTSCHEPEN	1.694	6.599	2.103	2
TOTAAL	2.876	30.389	6.029	6

ZEEVAARTSTATISTIEKEN 2005 (VERVOLG)

14.-AANTAL EN TONNENMAAT VAN DE BUITENGEVAREN ZEESCHEPEN (IN 1000 BRUTOREGISTERTON)  
VOLGENS SCHEEPSTYPE, MET GEWICHT (IN 1000 TON) VAN DE GOEDEREN EN AANTAL PASSAGIERS

JAARCIJFERS	BRUGGE-ZEEBRUGGE			
	SCHEPEN		GOEDEREN	PASSAGIERS
	AANTAL	TONNENMAAT	GEWICHT	AANTAL
PASSAGIERS- EN CRUIESCHEPEN	53	2.667	6	64.911
VRACHT-PASSAGIERSSCHEPEN	0	0	0	0
TANKSCHEPEN	784	5.104	130	0
ERTSTANKSCHEPEN	0	0	0	0
OIL-BULK-ORE-SCHEPEN	0	0	0	0
BULKCARRIERS	10	14	14	0
CONTAINERSCHEPEN	808	21.032	3.450	0
RO-RO-SCHEPEN	4.866	105.520	9.142	5.416
CONTAINER/RO-RO-SCHEPEN	0	0	0	0
RO-RO/PASSAGIERSSCHEPEN	652	20.115	1.165	280.369
LICHTERMOEDERSCHEPEN	0	0	0	0
OVERIGE VRACHTSCHEPEN	1.396	5.051	424	0
TOTAAL	8.569	159.504	14.330	350.696

JAARCIJFERS	OOSTENDE			
	SCHEPEN		GOEDEREN	PASSAGIERS
	AANTAL	TONNENMAAT	GEWICHT	AANTAL
PASSAGIERS- EN CRUIESCHEPEN	19	160	0	3.659
VRACHT-PASSAGIERSSCHEPEN	0	0	0	0
TANKSCHEPEN	48	50	0	0
ERTSTANKSCHEPEN	0	0	0	0
OIL-BULK-ORE-SCHEPEN	0	0	0	0
BULKCARRIERS	59	269	0	0
CONTAINERSCHEPEN	86	245	4	0
RO-RO-SCHEPEN	4.146	33.909	3.714	104.412
CONTAINER/RO-RO-SCHEPEN	0	0	0	0
RO-RO/PASSAGIERSSCHEPEN	0	0	0	0
LICHTERMOEDERSCHEPEN	0	0	0	0
OVERIGE VRACHTSCHEPEN	463	837	1	31
TOTAAL	4.821	35.470	3.719	108.102

JAARCIJFERS	NIEUWPOORT			
	SCHEPEN		GOEDEREN	PASSAGIERS
	AANTAL	TONNENMAAT	GEWICHT	AANTAL
PASSAGIERS- EN CRUIESCHEPEN	0	0	0	0
VRACHT-PASSAGIERSSCHEPEN	0	0	0	0
TANKSCHEPEN	0	0	0	0
ERTSTANKSCHEPEN	0	0	0	0
OIL-BULK-ORE-SCHEPEN	0	0	0	0
BULKCARRIERS	0	0	0	0
CONTAINERSCHEPEN	0	0	0	0
RO-RO-SCHEPEN	0	0	0	0
CONTAINER/RO-RO-SCHEPEN	0	0	0	0
RO-RO/PASSAGIERSSCHEPEN	0	0	0	0
LICHTERMOEDERSCHEPEN	0	0	0	0
OVERIGE VRACHTSCHEPEN	371	325	0	0
TOTAAL	371	325	0	0



ZEEVAARTSTATISTIEKEN 2004 (VERVOLG EN EINDE)

14.-AANTAL EN TONNENMAAT VAN DE BUITENGEVAREN ZEESCHEPEN (IN 1000 BRUTOREGISTERTON)  
VOLGENS SCHEEPSTYPE, MET GEWICHT (IN 1000 TON) VAN DE GOEDEREN EN AANTAL PASSAGIERS

JAARCIJFERS	BRUSSEL (INCL. NIJVERHEIDSBEKKEN)			
	SCHEPEN		GOEDEREN	PASSAGIERS
	AANTAL	TONNENMAAT	GEWICHT	AANTAL
PASSAGIERS- EN CRUISESCHEPEN	0	0	0	0
VRACHT-PASSAGIERSSCHEPEN	0	0	0	0
TANKSCHEPEN	87	424	139	0
ERTSTANKSCHEPEN	0	0	0	0
OIL-BULK-ORE-SCHEPEN	0	0	0	0
BULKCARRIERS	0	0	0	0
CONTAINERSCHEPEN	0	0	0	0
RO-RO-SCHEPEN	0	0	0	0
CONTAINER/RO-RO-SCHEPEN	0	0	0	0
RO-RO/PASSAGIERSSCHEPEN	0	0	0	0
LICHTERMOEDERSCHEPEN	0	0	0	0
OVERIGE VRACHTSCHEPEN	193	455	125	1
TOTAAL	280	879	264	1

JAARCIJFERS	LUIK			
	SCHEPEN		GOEDEREN	PASSAGIERS
	AANTAL	TONNENMAAT	GEWICHT	AANTAL
PASSAGIERS- EN CRUISESCHEPEN	0	0	0	0
VRACHT-PASSAGIERSSCHEPEN	0	0	0	0
TANKSCHEPEN	8	32	7	0
ERTSTANKSCHEPEN	0	0	0	0
OIL-BULK-ORE-SCHEPEN	0	0	0	0
BULKCARRIERS	0	0	0	0
CONTAINERSCHEPEN	0	0	0	0
RO-RO-SCHEPEN	0	0	0	0
CONTAINER/RO-RO-SCHEPEN	0	0	0	0
RO-RO/PASSAGIERSSCHEPEN	0	0	0	0
LICHTERMOEDERSCHEPEN	0	0	0	0
OVERIGE VRACHTSCHEPEN	116	183	135	0
TOTAAL	124	215	142	0





ZEEVAARTSTATISTIEKEN 2005

15.-AANTAL EN TONNENMAAT VAN DE BINNENGEVAREN ZEESCHEPEN (IN 1000 BRUTOREGISTERTON)  
VOLGENS TONNAGEKLASSE

JAARCIJFERS	ALLE BELGISCHE HAVENS		ANTWERPEN	
	AANTAL	TONNENMAAT	AANTAL	TONNENMAAT
< 1500	1.617	1.644	874	924
1500 = < 3000	5.478	12.340	3.575	8.024
3000 = < 6000	3.813	16.024	2.901	12.215
6000 = < 10000	6.131	47.978	1.426	11.635
10000 = < 20000	4.494	62.377	2.726	38.102
20000 = < 30000	4.249	100.452	1.686	41.304
30000 = < 40000	2.092	70.975	981	34.776
40000 = < 50000	856	38.081	524	23.045
50000 = < 70000	1.702	99.767	1.222	71.045
70000 = < 90000	300	23.262	204	15.883
90000 = < 110000	53	4.962	49	4.589
110000 = < 150000	0	0	0	0
150000 = <	0	0	0	0
TOTAAL	30.785	477.864	16.168	261.543

JAARCIJFERS	GENT (INCL. ZELZATE)		BRUGGE-ZEEBRUGGE	
	AANTAL	TONNENMAAT	AANTAL	TONNENMAAT
< 1500	248	257	639	654
1500 = < 3000	1.225	2.730	1.098	2.602
3000 = < 6000	539	2.317	566	2.382
6000 = < 10000	80	576	1.064	8.638
10000 = < 20000	151	2.168	1.139	16.354
20000 = < 30000	111	2.763	2.495	57.366
30000 = < 40000	412	14.055	723	22.904
40000 = < 50000	80	3.439	259	11.905
50000 = < 70000	35	1.992	455	27.344
70000 = < 90000	1	79	106	8.158
90000 = < 110000	0	0	13	1.316
110000 = < 150000	0	0	0	0
150000 = <	0	0	0	0
TOTAAL	2.882	30.377	8.557	159.624

ZEEVAARTSTATISTIEKEN 2005 (VERVOLG EN EINDE)

15.-AANTAL EN TONNENMAAT VAN DE BINNENGEVAREN ZEESCHEPEN (IN 1000 BRUTOREGISTERTON)  
VOLGENS TONNAGEKLASSE

JAARCIJFERS	OOSTENDE		NIEUWPOORT	
	AANTAL	TONNENMAAT	AANTAL	TONNENMAAT
< 1500	353	426	361	310
1500 = < 3000	212	527	7	13
3000 = < 6000	84	360	0	0
6000 = < 10000	3.643	27.719	0	0
10000 = < 20000	528	6.430	0	0
20000 = < 30000	0	0	0	0
30000 = < 40000	0	0	0	0
40000 = < 50000	0	0	0	0
50000 = < 70000	0	0	0	0
70000 = < 90000	0	0	0	0
90000 = < 110000	0	0	0	0
110000 = < 150000	0	0	0	0
150000 = <	0	0	0	0
TOTAAL	4.820	35.462	368	323

JAARCIJFERS	BRUSSEL (INCL. NIJVERHEIDSBEKKEN)		LUIK	
	AANTAL	TONNENMAAT	AANTAL	TONNENMAAT
< 1500	40	42	38	44
1500 = < 3000	121	260	85	148
3000 = < 6000	107	410	0	0
6000 = < 10000	13	99	0	0
10000 = < 20000	1	12	0	0
20000 = < 30000	0	0	0	0
30000 = < 40000	0	0	0	0
40000 = < 50000	0	0	0	0
50000 = < 70000	0	0	0	0
70000 = < 90000	0	0	0	0
90000 = < 110000	0	0	0	0
110000 = < 150000	0	0	0	0
150000 = <	0	0	0	0
TOTAAL	282	823	123	191

ZEEVAARTSTATISTIEKEN 2005

16.-AANTAL EN TONNENMAAT VAN DE BUITENGEVAREN ZEESCHEPEN (IN 1000 BRUTOREGISTERTON)  
VOLGENS TONNAGEKLASSE

JAARCIJFERS	ALLE BELGISCHE HAVENS		ANTWERPEN	
	AANTAL	TONNENMAAT	AANTAL	TONNENMAAT
< 1500	1.185	1.272	861	917
1500 = < 3000	5.254	11.811	3.544	7.955
3000 = < 6000	3.621	15.141	2.858	12.015
6000 = < 10000	5.855	45.764	1.412	11.524
10000 = < 20000	4.191	58.157	2.672	37.352
20000 = < 30000	3.916	92.398	1.666	40.829
30000 = < 40000	1.759	60.060	968	34.316
40000 = < 50000	697	30.917	517	22.750
50000 = < 70000	1.540	90.498	1.216	70.636
70000 = < 90000	271	21.000	201	15.630
90000 = < 110000	53	4.979	50	4.697
110000 = < 150000	0	0	0	0
150000 = <	0	0	0	0
TOTAAL	28.324	431.998	15.965	258.619

JAARCIJFERS	GENT (INCL. ZELZATE)		BRUGGE-ZEEBRUGGE	
	AANTAL	TONNENMAAT	AANTAL	TONNENMAAT
< 1500	246	260	631	646
1500 = < 3000	1.217	2.704	1.123	2.644
3000 = < 6000	543	2.330	564	2.376
6000 = < 10000	81	583	1.063	8.631
10000 = < 20000	149	2.124	1.141	16.380
20000 = < 30000	110	2.741	2.493	57.323
30000 = < 40000	417	14.252	723	22.904
40000 = < 50000	77	3.315	258	11.864
50000 = < 70000	35	2.001	455	27.344
70000 = < 90000	1	79	105	8.077
90000 = < 110000	0	0	13	1.316
110000 = < 150000	0	0	0	0
150000 = <	0	0	0	0
TOTAAL	2.876	30.389	8.569	159.504

ZEEVAARTSTATISTIEKEN 2005 (VERVOLG EN EINDE)

16.-AANTAL EN TONNENMAAT VAN DE BUITENGEVAREN ZEESCHEPEN (IN 1000 BRUTOREGISTERTON)  
VOLGENS TONNAGEKLASSE

JAARCIJFERS	OOSTENDE		NIEUWPOORT	
	AANTAL	TONNENMAAT	AANTAL	TONNENMAAT
< 1500	353	426	364	312
1500 = < 3000	212	527	7	13
3000 = < 6000	84	360	0	0
6000 = < 10000	3.644	27.727	0	0
10000 = < 20000	528	6.430	0	0
20000 = < 30000	0	0	0	0
30000 = < 40000	0	0	0	0
40000 = < 50000	0	0	0	0
50000 = < 70000	0	0	0	0
70000 = < 90000	0	0	0	0
90000 = < 110000	0	0	0	0
110000 = < 150000	0	0	0	0
150000 = <	0	0	0	0
TOTAAL	4.821	35.470	371	325

JAARCIJFERS	BRUSSEL (INCL. NIJVERHEIDSBEKKEN)		LUIK	
	AANTAL	TONNENMAAT	AANTAL	TONNENMAAT
< 1500	36	39	40	46
1500 = < 3000	117	256	77	133
3000 = < 6000	105	397	5	22
6000 = < 10000	18	142	2	13
10000 = < 20000	4	45	0	0
20000 = < 30000	0	0	0	0
30000 = < 40000	0	0	0	0
40000 = < 50000	0	0	0	0
50000 = < 70000	0	0	0	0
70000 = < 90000	0	0	0	0
90000 = < 110000	0	0	0	0
110000 = < 150000	0	0	0	0
150000 = <	0	0	0	0
TOTAAL	280	879	124	215







ZEEVAARTSTATISTIEKEN 2005

17.-GEWICHT (IN 1000 TON) VAN DE INKOMENDE GOEDEREN NAAR GOEDERENTYPE EN NATIONALITEIT  
VAN HET SCHIP

JAARCIJFERS	ALLE BELGISCHE HAVENS					
	EUROPA waaronder :		AFRIKA	AMERIKA	AZIE	OCEANIE
	EU	NIET- EU				
LANDBOUWPRODUCTEN EN LEVENDE DIEREN	476	435	565	1.317	419	25
ANDERE VOEDINGSPRODUCTEN EN VEEVOEDERS	372	288	788	937	708	16
VASTE MINERALE BRANDSTOFFEN	1.654	1.777	730	2.958	3.356	884
AARDOLIEN EN AARDOLIEPRODUCTEN	9.103	4.264	3.387	4.119	2.330	2.282
ERTSEN, METAALAFVAL	1.937	2.646	1.230	3.228	2.097	676
IJZER, STAAL EN NON-FERROMETALEN (INCL. HALFFABRIKATEN)	859	762	259	1.109	728	141
RUWE MINERALEN EN FABRIKATEN; BOUWMATERIALEN	4.162	272	114	2.073	399	8
MESTSTOFFEN	163	1.014	287	451	483	37
CHEMISCHE PRODUCTEN	2.945	1.960	508	2.074	379	201
VOERTUIGEN, MACHINES EN OVERIGE GOEDEREN	13.105	1.473	3.374	17.523	4.524	271
TOTAAL	34.778	14.892	11.244	35.788	15.424	4.541

JAARCIJFERS	ANTWERPEN					
	EUROPA waaronder :		AFRIKA	AMERIKA	AZIE	OCEANIE
	EU	NIET- EU				
LANDBOUWPRODUCTEN EN LEVENDE DIEREN	281	105	393	1.081	148	4
ANDERE VOEDINGSPRODUCTEN EN VEEVOEDERS	94	80	89	289	66	3
VASTE MINERALE BRANDSTOFFEN	1.383	1.359	606	2.272	2.465	763
AARDOLIEN EN AARDOLIEPRODUCTEN	7.494	3.885	2.068	3.636	1.817	2.114
ERTSEN, METAALAFVAL	926	1.230	1.028	1.792	1.365	496
IJZER, STAAL EN NON-FERROMETALEN (INCL. HALFFABRIKATEN)	712	534	241	850	664	131
RUWE MINERALEN EN FABRIKATEN; BOUWMATERIALEN	580	129	114	1.788	378	0
MESTSTOFFEN	132	821	287	342	388	0
CHEMISCHE PRODUCTEN	2.324	1.353	411	1.723	297	157
VOERTUIGEN, MACHINES EN OVERIGE GOEDEREN	5.690	690	3.174	14.222	2.921	225
TOTAAL	19.615	10.185	8.411	27.996	10.510	3.894

**ZEEVAARTSTATISTIEKEN 2005 (VERVOLG)**
**17.-GEWICHT (IN 1000 TON) VAN DE INKOMENDE GOEDEREN NAAR GOEDERENTYPE EN NATIONALITEIT  
VAN HET SCHIP**

JAARCIJFERS	GENT (INCL. ZELZATE)					
	EUROPA waaronder :		AFRIKA	AMERIKA	AZIE	OCEANIE
	EU	NIET- EU				
LANDBOUWPRODUCTEN EN LEVENDE DIEREN	71	247	11	105	254	0
ANDERE VOEDINGSPRODUCTEN EN VEEVOEDERS	259	179	570	605	641	13
VASTE MINERALE BRANDSTOFFEN	217	399	125	635	869	121
AARDOLIEN EN AARDOLIEPRODUCTEN	411	323	231	472	513	110
ERTSEN, METAALAFVAL	1.011	1.416	202	1.431	732	180
IJZER, STAAL EN NON-FERROMETALEN (INCL. HALFFABRIKATEN)	125	135	18	170	43	10
RUWE MINERALEN EN FABRIKATEN; BOUWMATERIALEN	539	122	0	143	19	8
MESTSTOFFEN	28	191	0	103	95	37
CHEMISCHE PRODUCTEN	340	280	11	131	58	5
VOERTUIGEN, MACHINES EN OVERIGE GOEDEREN	952	96	1	73	20	2
TOTAAL	3.953	3.388	1.168	3.868	3.245	487

JAARCIJFERS	BRUGGE-ZEEBRUGGE					
	EUROPA waaronder :		AFRIKA	AMERIKA	AZIE	OCEANIE
	EU	NIET- EU				
LANDBOUWPRODUCTEN EN LEVENDE DIEREN	109	40	161	127	16	20
ANDERE VOEDINGSPRODUCTEN EN VEEVOEDERS	18	29	130	42	0	0
VASTE MINERALE BRANDSTOFFEN	19	8	0	27	11	0
AARDOLIEN EN AARDOLIEPRODUCTEN	1.122	51	1.088	0	0	58
ERTSEN, METAALAFVAL	0	0	0	0	0	0
IJZER, STAAL EN NON-FERROMETALEN (INCL. HALFFABRIKATEN)	0	0	0	1	0	0
RUWE MINERALEN EN FABRIKATEN; BOUWMATERIALEN	1.589	0	0	2	0	0
MESTSTOFFEN	0	0	0	0	0	0
CHEMISCHE PRODUCTEN	75	138	0	15	5	0
VOERTUIGEN, MACHINES EN OVERIGE GOEDEREN	5.974	419	199	2.146	540	38
TOTAAL	8.905	687	1.578	2.361	572	116

ZEEVAARTSTATISTIEKEN 2005 (VERVOLG)

17.-GEWICHT (IN 1000 TON) VAN DE INKOMENDE GOEDEREN NAAR GOEDERENTYPE EN NATIONALITEIT  
VAN HET SCHIP

JAARCIJFERS	OOSTENDE					
	EUROPA waaronder :		AFRIKA	AMERIKA	AZIE	OCEANIE
	EU	NIET- EU				
LANDBOUWPRODUCTEN EN LEVENDE DIEREN	0	0	0	0	0	0
ANDERE VOEDINGSPRODUCTEN EN VEEVOEDERS	0	0	0	0	0	0
VASTE MINERALE BRANDSTOFFEN	0	0	0	0	0	0
AARDOLIEN EN AARDOLIEPRODUCTEN	70	0	0	0	0	0
ERTSEN, METAALAFVAL	0	0	0	0	0	0
IJZER, STAAL EN NON-FERROMETALEN (INCL. HALFFABRIKATEN)	0	0	0	0	0	0
RUWE MINERALEN EN FABRIKATEN; BOUWMATERIALEN	941	10	0	51	0	0
MESTSTOFFEN	0	0	0	0	0	0
CHEMISCHE PRODUCTEN	0	0	0	0	0	0
VOERTUIGEN, MACHINES EN OVERIGE GOEDEREN	488	263	0	1.055	1.043	5
TOTAAL	1.499	273	0	1.106	1.043	5

JAARCIJFERS	NIEUWPOORT					
	EUROPA waaronder :		AFRIKA	AMERIKA	AZIE	OCEANIE
	EU	NIET- EU				
LANDBOUWPRODUCTEN EN LEVENDE DIEREN	0	0	0	0	0	0
ANDERE VOEDINGSPRODUCTEN EN VEEVOEDERS	0	0	0	0	0	0
VASTE MINERALE BRANDSTOFFEN	0	0	0	0	0	0
AARDOLIEN EN AARDOLIEPRODUCTEN	0	0	0	0	0	0
ERTSEN, METAALAFVAL	0	0	0	0	0	0
IJZER, STAAL EN NON-FERROMETALEN (INCL. HALFFABRIKATEN)	0	0	0	0	0	0
RUWE MINERALEN EN FABRIKATEN; BOUWMATERIALEN	439	0	0	1	0	0
MESTSTOFFEN	0	0	0	0	0	0
CHEMISCHE PRODUCTEN	0	0	0	0	0	0
VOERTUIGEN, MACHINES EN OVERIGE GOEDEREN	0	0	0	0	0	0
TOTAAL	439	0	0	1	0	0

ZEEVAARTSTATISTIEKEN 2005 (VERVOLG EN EINDE)

17.-GEWICHT (IN 1000 TON) VAN DE INKOMENDE GOEDEREN NAAR GOEDERENTYPE EN NATIONALITEIT  
VAN HET SCHIP

JAARCIJFERS	BRUSSEL (INCL. NIJVERHEIDSBEKKEN)					
	EUROPA waaronder :		AFRIKA	AMERIKA	AZIE	OCEANIE
	EU	NIET- EU				
LANDBOUWPRODUCTEN EN LEVENDE DIEREN	14	38	0	2	0	0
ANDERE VOEDINGSPRODUCTEN EN VEEVOEDERS	0	0	0	0	0	0
VASTE MINERALE BRANDSTOFFEN	36	12	0	24	12	0
AARDOLIEN EN AARDOLIEPRODUCTEN	0	0	0	0	0	0
ERTSEN, METAALAFVAL	0	0	0	3	0	0
IJZER, STAAL EN NON-FERROMETALEN (INCL. HALFFABRIKATEN)	4	94	0	57	17	0
RUWE MINERALEN EN FABRIKATEN; BOUWMATERIALEN	2	10	0	36	0	0
MESTSTOFFEN	2	3	0	6	0	0
CHEMISCHE PRODUCTEN	11	145	18	144	6	6
VOERTUIGEN, MACHINES EN OVERIGE GOEDEREN	2	0	0	6	0	0
TOTAAL	71	301	18	278	34	6

JAARCIJFERS	LUIK					
	EUROPA waaronder :		AFRIKA	AMERIKA	AZIE	OCEANIE
	EU	NIET- EU				
LANDBOUWPRODUCTEN EN LEVENDE DIEREN	0	0	0	0	0	0
ANDERE VOEDINGSPRODUCTEN EN VEEVOEDERS	0	0	0	0	0	0
VASTE MINERALE BRANDSTOFFEN	0	0	0	0	0	0
AARDOLIEN EN AARDOLIEPRODUCTEN	0	0	0	0	0	0
ERTSEN, METAALAFVAL	0	0	0	0	0	0
IJZER, STAAL EN NON-FERROMETALEN (INCL. HALFFABRIKATEN)	9	0	0	18	3	0
RUWE MINERALEN EN FABRIKATEN; BOUWMATERIALEN	62	0	0	36	0	0
MESTSTOFFEN	0	0	0	0	0	0
CHEMISCHE PRODUCTEN	0	0	0	0	0	0
VOERTUIGEN, MACHINES EN OVERIGE GOEDEREN	1	0	0	0	0	0
TOTAAL	72	0	0	55	3	0

## ZEEVAARTSTATISTIEKEN 2005

18.-GEWICHT (IN 1000 TON) VAN DE UITGAANDE GOEDEREN NAAR GOEDERENTYPE EN NATIONALITEIT  
VAN HET SCHIP

JAARCIJFERS	ALLE BELGISCHE HAVENS					
	EUROPA waaronder :		AFRIKA	AMERIKA	AZIE	OCEANIE
	EU	NIET- EU				
LANDBOUWPRODUCTEN EN LEVENDE DIEREN	108	151	99	269	94	0
ANDERE VOEDINGSPRODUCTEN EN VEEVOEDERS	338	444	45	527	723	21
VASTE MINERALE BRANDSTOFFEN	88	124	1	109	70	16
AARDOLIEN EN AARDOLIEPRODUCTEN	2.997	1.749	1.627	1.201	901	700
ERTSEN, METAALAFVAL	286	385	176	784	361	68
IJZER, STAAL EN NON-FERROMETALEN (INCL. HALFFABRIKATEN)	878	964	625	2.157	1.618	399
RUWE MINERALEN EN FABRIKATEN; BOUWMATERIALEN	477	417	47	529	94	56
MESTSTOFFEN	751	697	124	1.215	514	91
CHEMISCHE PRODUCTEN	1.511	611	268	922	105	49
VOERTUIGEN, MACHINES EN OVERIGE GOEDEREN	18.905	2.014	6.090	25.048	7.552	810
TOTAAL	26.338	7.558	9.101	32.760	12.032	2.210

JAARCIJFERS	ANTWERPEN					
	EUROPA waaronder :		AFRIKA	AMERIKA	AZIE	OCEANIE
	EU	NIET- EU				
LANDBOUWPRODUCTEN EN LEVENDE DIEREN	44	58	24	198	48	0
ANDERE VOEDINGSPRODUCTEN EN VEEVOEDERS	239	294	17	382	679	7
VASTE MINERALE BRANDSTOFFEN	46	90	1	71	42	16
AARDOLIEN EN AARDOLIEPRODUCTEN	2.739	1.596	1.549	1.073	859	676
ERTSEN, METAALAFVAL	276	360	122	551	359	68
IJZER, STAAL EN NON-FERROMETALEN (INCL. HALFFABRIKATEN)	669	833	600	1.833	1.553	386
RUWE MINERALEN EN FABRIKATEN; BOUWMATERIALEN	356	136	44	443	72	56
MESTSTOFFEN	696	673	124	1.149	461	91
CHEMISCHE PRODUCTEN	1.212	490	143	510	80	42
VOERTUIGEN, MACHINES EN OVERIGE GOEDEREN	8.667	1.187	5.736	18.288	5.487	726
TOTAAL	14.945	5.717	8.357	24.498	9.639	2.068

ZEEVAARTSTATISTIEKEN 2005 (VERVOLG)

18.-GEWICHT (IN 1000 TON) VAN DE UITGAANDE GOEDEREN NAAR GOEDERENTYPE EN NATIONALITEIT  
VAN HET SCHIP

JAARCIJFERS	GENT (INCL. ZELZATE)					
	EUROPA waaronder :		AFRIKA	AMERIKA	AZIE	OCEANIE
	EU	NIET- EU				
LANDBOUWPRODUCTEN EN LEVENDE DIEREN	45	25	73	52	44	0
ANDERE VOEDINGSPRODUCTEN EN VEEVOEDERS	96	130	28	136	39	15
VASTE MINERALE BRANDSTOFFEN	41	32	0	36	26	0
AARDOLIEN EN AARDOLIEPRODUCTEN	251	153	79	128	42	24
ERTSEN, METAALAFVAL	3	23	54	227	2	0
IJZER, STAAL EN NON-FERROMETALEN (INCL. HALFFABRIKATEN)	169	100	25	252	64	13
RUWE MINERALEN EN FABRIKATEN; BOUWMATERIALEN	74	282	4	66	21	0
MESTSTOFFEN	10	21	0	13	24	0
CHEMISCHE PRODUCTEN	200	105	19	357	24	0
VOERTUIGEN, MACHINES EN OVERIGE GOEDEREN	2.246	73	1	53	7	1
TOTAAL	3.136	945	282	1.320	293	53

JAARCIJFERS	BRUGGE-ZEEBRUGGE					
	EUROPA waaronder :		AFRIKA	AMERIKA	AZIE	OCEANIE
	EU	NIET- EU				
LANDBOUWPRODUCTEN EN LEVENDE DIEREN	8	64	2	5	3	0
ANDERE VOEDINGSPRODUCTEN EN VEEVOEDERS	1	16	0	8	5	0
VASTE MINERALE BRANDSTOFFEN	0	0	0	0	0	0
AARDOLIEN EN AARDOLIEPRODUCTEN	2	0	0	0	0	0
ERTSEN, METAALAFVAL	0	0	0	0	0	0
IJZER, STAAL EN NON-FERROMETALEN (INCL. HALFFABRIKATEN)	0	1	0	0	0	0
RUWE MINERALEN EN FABRIKATEN; BOUWMATERIALEN	17	0	0	2	0	0
MESTSTOFFEN	0	0	0	0	0	0
CHEMISCHE PRODUCTEN	8	0	0	0	0	0
VOERTUIGEN, MACHINES EN OVERIGE GOEDEREN	7.558	462	353	4.999	734	83
TOTAAL	7.593	543	355	5.014	742	83

ZEEVAARTSTATISTIEKEN 2005 (VERVOLG)

18.-GEWICHT (IN 1000 TON) VAN DE UITGAANDE GOEDEREN NAAR GOEDERENTYPE EN NATIONALITEIT  
VAN HET SCHIP

JAARCIJFERS	OOSTENDE					
	EUROPA waaronder :		AFRIKA	AMERIKA	AZIE	OCEANIE
	EU	NIET- EU				
LANDBOUWPRODUCTEN EN LEVENDE DIEREN	0	0	0	0	0	0
ANDERE VOEDINGSPRODUCTEN EN VEEVOEDERS	0	0	0	0	0	0
VASTE MINERALE BRANDSTOFFEN	0	0	0	0	0	0
AARDOLIEN EN AARDOLIEPRODUCTEN	0	0	0	0	0	0
ERTSEN, METAALAFVAL	0	0	0	0	0	0
IJZER, STAAL EN NON-FERROMETALEN (INCL. HALFFABRIKATEN)	0	0	0	0	0	0
RUWE MINERALEN EN FABRIKATEN; BOUWMATERIALEN	0	0	0	0	0	0
MESTSTOFFEN	0	0	0	0	0	0
CHEMISCHE PRODUCTEN	0	0	0	0	0	0
VOERTUIGEN, MACHINES EN OVERIGE GOEDEREN	429	282	0	1.686	1.322	0
TOTAAL	429	282	0	1.686	1.322	0

JAARCIJFERS	NIEUWPOORT					
	EUROPA waaronder :		AFRIKA	AMERIKA	AZIE	OCEANIE
	EU	NIET- EU				
LANDBOUWPRODUCTEN EN LEVENDE DIEREN	0	0	0	0	0	0
ANDERE VOEDINGSPRODUCTEN EN VEEVOEDERS	0	0	0	0	0	0
VASTE MINERALE BRANDSTOFFEN	0	0	0	0	0	0
AARDOLIEN EN AARDOLIEPRODUCTEN	0	0	0	0	0	0
ERTSEN, METAALAFVAL	0	0	0	0	0	0
IJZER, STAAL EN NON-FERROMETALEN (INCL. HALFFABRIKATEN)	0	0	0	0	0	0
RUWE MINERALEN EN FABRIKATEN; BOUWMATERIALEN	0	0	0	0	0	0
MESTSTOFFEN	0	0	0	0	0	0
CHEMISCHE PRODUCTEN	0	0	0	0	0	0
VOERTUIGEN, MACHINES EN OVERIGE GOEDEREN	0	0	0	0	0	0
TOTAAL	0	0	0	0	0	0



ZEEVAARTSTATISTIEKEN 2005 (VERVOLG EN EINDE)

18.-GEWICHT (IN 1000 TON) VAN DE UITGAANDE GOEDEREN NAAR GOEDERENTYPE EN NATIONALITEIT  
VAN HET SCHIP

JAARCIJFERS	BRUSSEL (INCL. NIJVERHEIDSBEKKEN)					
	EUROPA waaronder :		AFRIKA	AMERIKA	AZIE	OCEANIE
	EU	NIET- EU				
LANDBOUWPRODUCTEN EN LEVENDE DIEREN	12	3	0	4	0	0
ANDERE VOEDINGSPRODUCTEN EN VEEVOEDERS	2	3	0	2	0	0
VASTE MINERALE BRANDSTOFFEN	0	3	0	0	0	0
AARDOLIEN EN AARDOLIEPRODUCTEN	0	0	0	0	0	0
ERTSEN, METAALAFVAL	6	3	0	3	0	0
IJZER, STAAL EN NON-FERROMETALEN (INCL. HALFFABRIKATEN)	1	30	0	6	0	0
RUWE MINERALEN EN FABRIKATEN; BOUWMATERIALEN	1	0	0	6	0	0
MESTSTOFFEN	0	2	0	4	3	0
CHEMISCHE PRODUCTEN	17	9	90	39	0	6
VOERTUIGEN, MACHINES EN OVERIGE GOEDEREN	3	1	0	5	0	0
TOTAAL	42	55	90	68	3	6

JAARCIJFERS	LUIK					
	EUROPA waaronder :		AFRIKA	AMERIKA	AZIE	OCEANIE
	EU	NIET- EU				
LANDBOUWPRODUCTEN EN LEVENDE DIEREN	0	0	0	8	0	0
ANDERE VOEDINGSPRODUCTEN EN VEEVOEDERS	0	0	0	0	0	0
VASTE MINERALE BRANDSTOFFEN	0	0	0	3	2	0
AARDOLIEN EN AARDOLIEPRODUCTEN	0	0	0	0	0	0
ERTSEN, METAALAFVAL	0	0	0	0	0	0
IJZER, STAAL EN NON-FERROMETALEN (INCL. HALFFABRIKATEN)	39	0	0	64	0	0
RUWE MINERALEN EN FABRIKATEN; BOUWMATERIALEN	2	0	0	7	0	0
MESTSTOFFEN	5	0	0	2	3	0
CHEMISCHE PRODUCTEN	1	0	0	4	1	0
VOERTUIGEN, MACHINES EN OVERIGE GOEDEREN	0	1	0	0	0	0
TOTAAL	48	1	0	87	6	0

Grafiek 17. Inkomende goederen naar goederentype

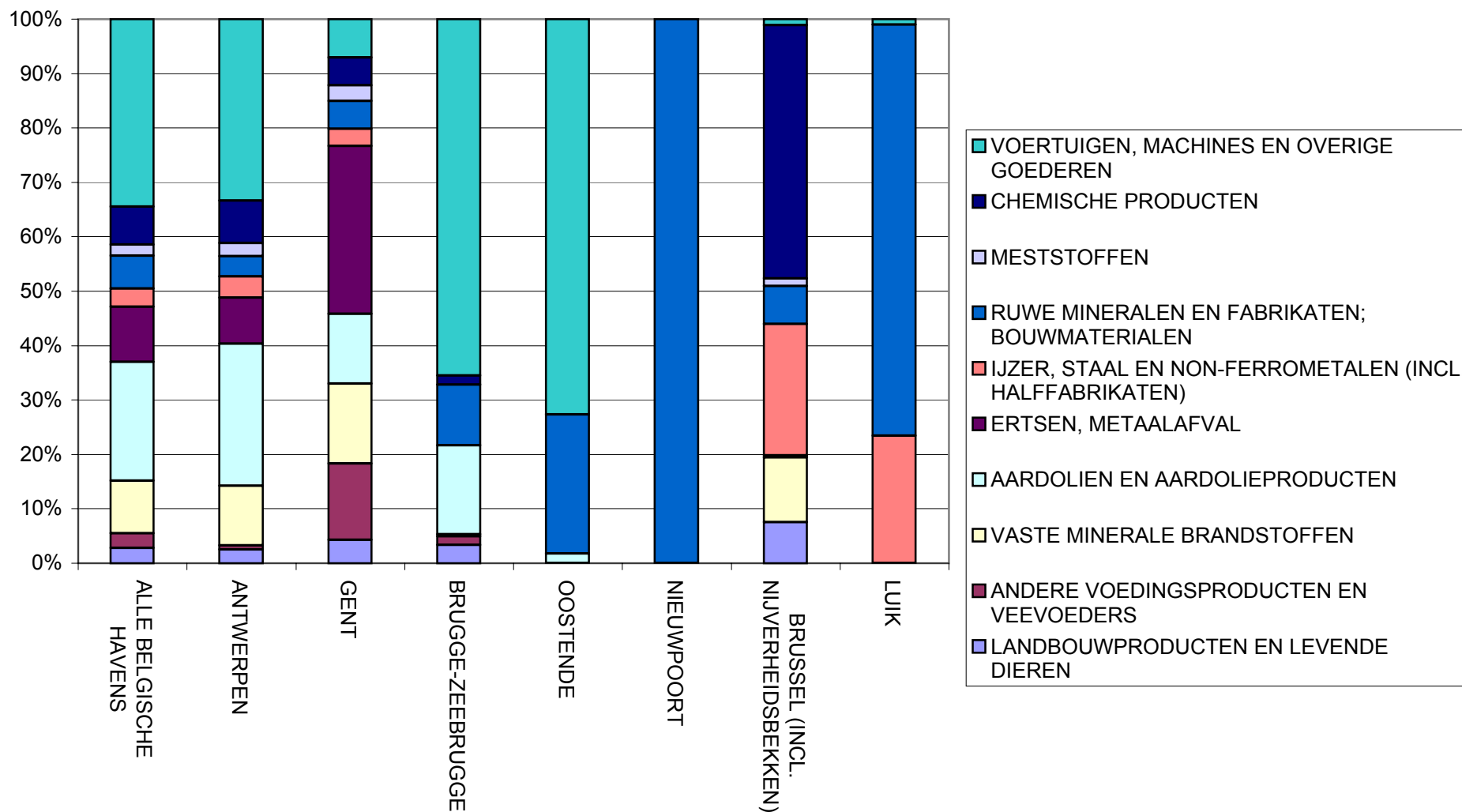

Grafiek 18. Uitgaande goederen naar goederentype

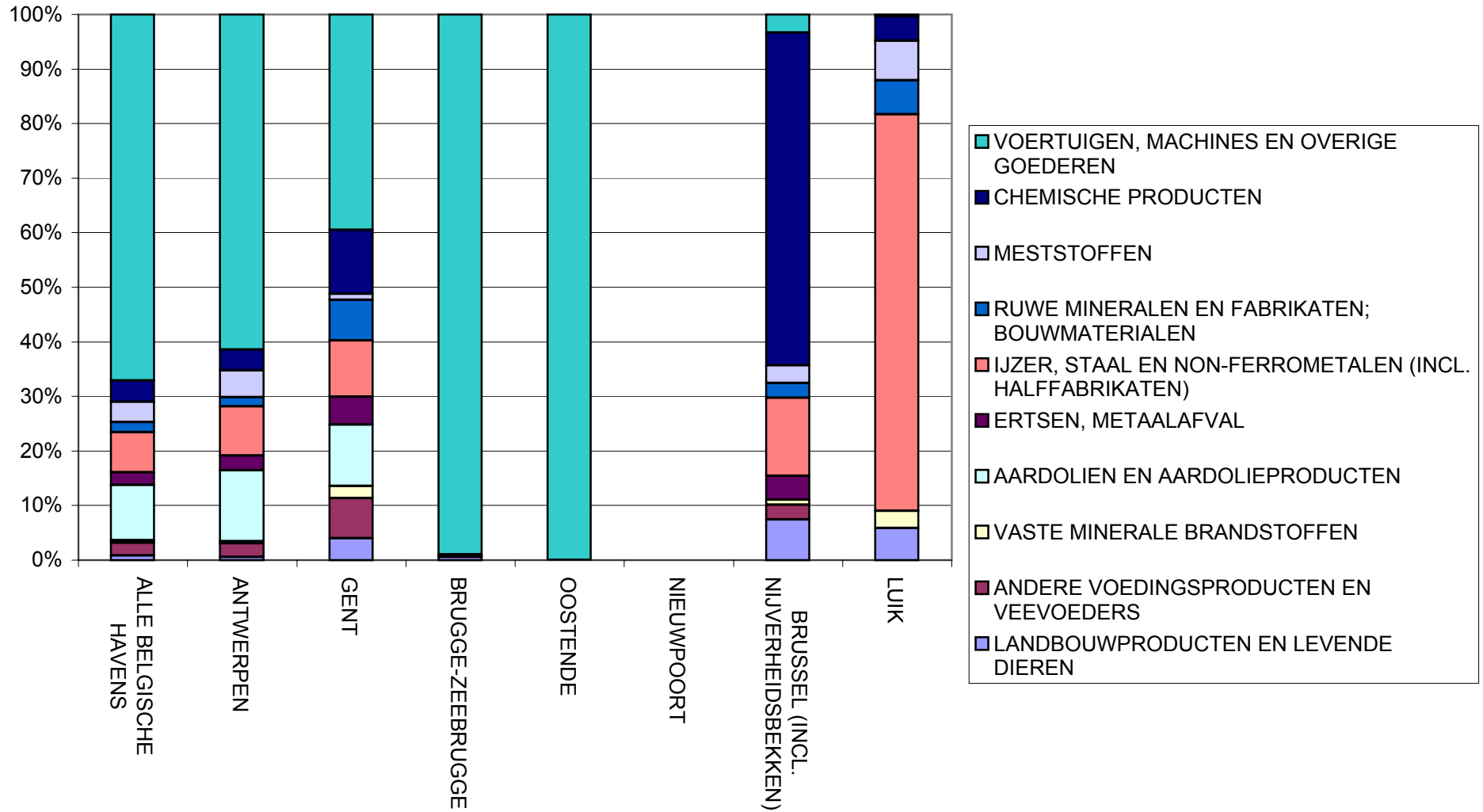

ZEEVAARTSTATISTIEKEN 2005

19.-GEWICHT (IN 1000 TON) VAN DE GOEDEREN NAAR CONTINENT EN LAND<sup>(1)</sup> VAN LADING, AANTAL PASSAGIERS

JAARCIJFERS	ALLE BELGISCHE HAVENS		ANTWERPEN	
	GOEDEREN	PASSAGIERS	GOEDEREN	PASSAGIERS
EUROPA	56.184	460.628	34.514	2.670
waaronder :				
EU	37.006	459.378	17.846	1.834
VERENIGD KONINKRIJK	14.960	391.988	7.201	198
ZWEDEN	4.703	135	1.658	0
BELGIE	4.315	64.246	130	300
FRANKRIJK	2.535	1.077	2.001	420
FINLAND	2.462	6	2.175	0
SPANJE	2.125	14	1.421	0
NEDERLAND	1.930	294	306	0
ESTLAND	1.842	0	1.751	0
LETLAND	1.799	0	1.394	0
DUITSLAND	1.284	1.613	1.059	916
POLEN	1.084	836	931	836
ITALIE	862	0	507	0
IERLAND	861	0	648	0
LITOUWEN	779	0	463	0
PORTUGAL	374	0	236	0
NIET-EU	19.178	1.250	16.747	836
RUSLAND	7.689	0	6.969	0
NOORWEGEN	2.986	414	2.700	0
TURKIJE	2.278	0	2.073	0
AFRIKA	17.130	0	13.657	0
ALGERIJE	4.931	0	3.030	0
ZUID-AFRIKA	4.746	0	4.437	0
MAURETANIE	2.243	0	1.637	0
EGYPTE	1.751	0	1.657	0
MAROKKO	1.032	0	730	0
AMERIKA	28.932	0	21.019	0
VERENIGDE STATEN	10.201	0	8.842	0
BRAZILIE	9.345	0	5.246	0
CANADA	3.937	0	2.954	0
VENEZUELA	1.483	0	922	0
COLOMBIA	917	0	891	0
AZIE	11.747	0	9.544	0
CHINA	3.079	0	2.342	0
SINGAPORE	2.422	0	2.303	0
INDIA	951	0	824	0
SAOEDI-ARABIE	479	0	471	0
VER.ARAB.EMIRATEN	437	0	437	0
OCEANIE	2.674	289	1.798	0
AUSTRALIE	2.294	0	1.686	0
TOTAAL	116.667	460.917	80.611	2.670

(1) voornaamste herkomsten

ZEEVAARTSTATISTIEKEN 2005 (VERVOLG)

19.-GEWICHT (IN 1000 TON) VAN DE GOEDEREN NAAR CONTINENT EN LAND<sup>(1)</sup> VAN LADING, AANTAL PASSAGIERS

CIJFERS	GENT (INCL. ZELZATE)		BRUGGE-ZEEBRUGGE	
	GOEDEREN	PASSAGIERS	GOEDEREN	PASSAGIERS
EUROPA	6.275	27	9.894	351.749
waaronder :				
EU	4.445	20	9.666	351.749
VERENIGD KONINKRIJK	742	0	4.319	288.000
ZWEDEN	1.042	0	1.918	30
BELGIE	491	0	1.983	63.710
FRANKRIJK	414	0	41	0
FINLAND	131	2	128	4
SPANJE	428	14	174	0
NEDERLAND	713	4	812	0
ESTLAND	28	0	6	0
LETLAND	350	0	26	0
DUITSLAND	118	0	28	0
POLEN	118	0	10	0
ITALIE	228	0	3	0
IERLAND	26	0	181	0
LITOUWEN	292	0	6	0
PORTUGAL	0	0	0	0
NIET-EU	1.830	7	229	0
RUSLAND	548	0	25	0
NOORWEGEN	191	7	0	0
TURKIJE	80	0	126	0
AFRIKA	1.197	0	1.979	0
ALGERIJE	31	0	1.870	0
ZUID-AFRIKA	292	0	17	0
MAURETANIE	606	0	0	0
EGYPTE	77	0	17	0
MAROKKO	40	0	1	0
AMERIKA	7.372	0	532	0
VERENIGDE STATEN	1.264	0	86	0
BRAZILIE	3.964	0	135	0
CANADA	978	0	5	0
VENEZUELA	561	0	0	0
COLOMBIA	0	0	0	0
AZIE	670	0	1.533	0
CHINA	212	0	526	0
SINGAPORE	0	0	119	0
INDIA	125	0	2	0
SAOEDI-ARABIE	0	0	8	0
VER.ARAB.EMIRATEN	0	0	0	0
OCEANIE	595	0	280	0
AUSTRALIE	0	0	0	0
TOTAAL	16.109	27	14.219	351.749

<sup>(1)</sup> voornaamste herkomsten

## ZEEVAARTSTATISTIEKEN 2005 (VERVOLG)

19.-GEWICHT (IN 1000 TON) VAN DE GOEDEREN NAAR CONTINENT EN LAND<sup>(1)</sup> VAN LADING, AANTAL PASSAGIERS

CIJFERS	OOSTENDE		NIEUWPOORT	
	GOEDEREN	PASSAGIERS	GOEDEREN	PASSAGIERS
EUROPA	3.893	106.174	440	0
waaronder :				
EU	3.844	105.767	440	0
VERENIGD KONINKRIJK	2.472	103.783	0	0
ZWEDEN	22	105	0	0
BELGIE	1.263	236	440	0
FRANKRIJK	2	657	0	0
FINLAND	0	0	0	0
SPANJE	24	0	0	0
NEDERLAND	52	289	0	0
ESTLAND	3	0	0	0
LETLAND	0	0	0	0
DUITSLAND	9	697	0	0
POLEN	23	0	0	0
ITALIE	0	0	0	0
IERLAND	0	0	0	0
LITOUWEN	0	0	0	0
PORTUGAL	0	0	0	0
NIET-EU	49	407	0	0
RUSLAND	0	0	0	0
NOORWEGEN	22	407	0	0
TURKIJE	0	0	0	0
AFRIKA	33	0	0	0
ALGERIJE	0	0	0	0
ZUID-AFRIKA	0	0	0	0
MAURETANIE	0	0	0	0
EGYPTE	0	0	0	0
MAROKKO	8	0	0	0
AMERIKA	0	0	0	0
VERENIGDE STATEN	0	0	0	0
BRAZILIE	0	0	0	0
CANADA	0	0	0	0
VENEZUELA	0	0	0	0
COLOMBIA	0	0	0	0
AZIE	0	0	0	0
CHINA	0	0	0	0
SINGAPORE	0	0	0	0
INDIA	0	0	0	0
SAOEDI-ARABIE	0	0	0	0
VER.ARAB.EMIRATEN	0	0	0	0
OCEANIE	0	289	0	0
AUSTRALIE	0	0	0	0
TOTAAL	3.926	106.463	440	0

<sup>(1)</sup> voornaamste herkomsten

ZEEVAARTSTATISTIEKEN 2005 (VERVOLG EN EINDE)

19.-GEWICHT (IN 1000 TON) VAN DE GOEDEREN NAAR CONTINENT EN LAND<sup>(1)</sup> VAN LADING, AANTAL PASSAGIERS

CIJFERS	BRUSSEL (INCL. NIJVERHEIDSBEKKEN)		LUIK	
	GOEDEREN	PASSAGIERS	GOEDEREN	PASSAGIERS
EUROPA	451	1	130	6
waaronder :				
EU	159	1	113	6
VERENIGD KONINKRIJK	23	0	99	6
ZWEDEN	44	0	0	0
BELGIE	4	0	0	0
FRANKRIJK	5	0	0	0
FINLAND	15	0	0	0
SPANJE	15	0	14	0
NEDERLAND	21	1	0	0
ESTLAND	54	0	0	0
LETLAND	30	0	0	0
DUITSLAND	15	0	0	0
POLEN	0	0	0	0
ITALIE	1	0	0	0
IERLAND	0	0	0	0
LITOUWEN	2	0	16	0
PORTUGAL	16	0	0	0
NIET-EU	291	0	17	0
RUSLAND	137	0	1	0
NOORWEGEN	69	0	0	0
TURKIJE	0	0	0	0
AFRIKA	257	0	0	0
ALGERIJE	0	0	0	0
ZUID-AFRIKA	0	0	0	0
MAURETANIE	0	0	0	0
EGYPTE	0	0	0	0
MAROKKO	253	0	0	0
AMERIKA	0	0	0	0
VERENIGDE STATEN	0	0	0	0
BRAZILIE	0	0	0	0
CANADA	0	0	0	0
VENEZUELA	0	0	0	0
COLOMBIA	0	0	0	0
AZIE	0	0	0	0
CHINA	0	0	0	0
SINGAPORE	0	0	0	0
INDIA	0	0	0	0
SAOEDI-ARABIE	0	0	0	0
VER.ARAB.EMIRATEN	0	0	0	0
OCEANIE	0	0	0	0
AUSTRALIE	0	0	0	0
TOTAAL	708	1	130	6

<sup>(1)</sup> voornaamste herkomsten

## ZEEVAARTSTATISTIEKEN 2005

20.-GEWICHT (IN 1000 TON) VAN DE GOEDEREN NAAR CONTINENT EN LAND<sup>(1)</sup> VAN LOSSING, AANTAL PASSAGIERS

JAARCIJFERS	ALLE BELGISCHE HAVENS		ANTWERPEN	
	GOEDEREN	PASSAGIERS	GOEDEREN	PASSAGIERS
EUROPA	41.426	461.171	20.825	2.670
waaronder :				
EU	33.604	460.755	14.291	2.670
VERENIGD KONINKRIJK	15.397	393.321	2.511	1.752
ZWEDEN	4.368	485	1.228	420
BELGIE	1.259	64.772	78	0
FRANKRIJK	1.798	651	1.617	0
FINLAND	1.708	2	1.490	0
SPANJE	1.755	0	1.451	0
NEDERLAND	1.687	605	1.242	300
ESTLAND	164	0	161	0
LETLAND	370	0	362	0
DUITSLAND	1.484	917	1.355	198
POLEN	343	0	289	0
ITALIE	1.123	0	1.085	0
IERLAND	1.511	0	933	0
LITOUWEN	44	0	27	0
PORTUGAL	730	0	667	0
NIET-EU	7.822	416	6.534	0
RUSLAND	1.360	0	1.106	0
NOORWEGEN	776	416	514	0
TURKIJE	4.288	0	3.982	0
AFRIKA	11.387	3	10.869	0
ALGERIJE	642	3	631	0
ZUID-AFRIKA	1.854	0	1.815	0
MAURETANIE	137	0	137	0
EGYPTE	3.226	0	2.970	0
MAROKKO	520	0	375	0
AMERIKA	19.379	0	18.150	0
VERENIGDE STATEN	10.820	0	10.183	0
BRAZILIE	2.786	0	2.696	0
CANADA	3.613	0	3.283	0
VENEZUELA	298	0	235	0
COLOMBIA	170	0	158	0
AZIE	17.418	0	15.085	0
CHINA	3.151	0	2.655	0
SINGAPORE	4.326	0	4.217	0
INDIA	1.075	0	1.075	0
SAOEDI-ARABIE	1.090	0	802	0
VER.ARAB.EMIRATEN	1.402	0	946	0
OCEANIE	389	303	295	0
AUSTRALIE	180	0	103	0
TOTAAL	89.999	461.477	65.224	2.670

<sup>(1)</sup> voornaamste bestemmingen



**ZEEVAARTSTATISTIEKEN 2005 (VERVOLG)**
**20.-GEWICHT (IN 1000 TON) VAN DE GOEDEREN NAAR CONTINENT EN LAND<sup>(1)</sup> VAN LOSSING, AANTAL PASSAGIERS**

JAARCIJFERS	GENT (INCL. ZELZATE)		BRUGGE-ZEEBRUGGE	
	GOEDEREN	PASSAGIERS	GOEDEREN	PASSAGIERS
EUROPA	4.940	3	11.296	350.696
waaronder :				
EU	4.181	3	10.811	350.696
VERENIGD KONINKRIJK	659	0	8.253	286.084
ZWEDEN	2.487	1	610	64
BELGIE	204	0	959	64.543
FRANKRIJK	111	0	54	0
FINLAND	105	0	93	2
SPANJE	79	0	172	0
NEDERLAND	177	2	142	1
ESTLAND	0	0	0	0
LETLAND	3	0	4	0
DUITSLAND	67	0	33	0
POLEN	23	0	30	0
ITALIE	26	0	10	0
IERLAND	179	0	384	0
LITOUWEN	5	0	9	0
PORTUGAL	23	0	40	0
NIET-EU	759	0	485	0
RUSLAND	148	0	81	0
NOORWEGEN	248	0	3	0
TURKIJE	289	0	17	0
AFRIKA	206	3	304	0
ALGERIJE	5	3	5	0
ZUID-AFRIKA	19	0	20	0
MAURETANIE	0	0	0	0
EGYPTE	29	0	227	0
MAROKKO	126	0	11	0
AMERIKA	746	0	441	0
VERENIGDE STATEN	258	0	358	0
BRAZILIE	89	0	1	0
CANADA	317	0	4	0
VENEZUELA	62	0	0	0
COLOMBIA	9	0	3	0
AZIE	135	0	2.197	0
CHINA	30	0	466	0
SINGAPORE	0	0	109	0
INDIA	0	0	0	0
SAOEDI-ARABIE	10	0	277	0
VER.ARAB.EMIRATEN	0	0	456	0
OCEANIE	2	0	92	0
AUSTRALIE	0	0	76	0
TOTAAL	6.029	6	14.330	350.696

<sup>(1)</sup> voornaamste bestemmingen

## ZEEVAARTSTATISTIEKEN 2005 (VERVOLG)

20.-GEWICHT (IN 1000 TON) VAN DE GOEDEREN NAAR CONTINENT EN LAND<sup>(1)</sup> VAN LOSSING, AANTAL PASSAGIERS

JAARCIJFERS	OOSTENDE		NIEUWPOORT	
	GOEDEREN	PASSAGIERS	GOEDEREN	PASSAGIERS
EUROPA	3.719	107.799	0	0
waaronder :				
EU	3.719	107.383	0	0
VERENIGD KONINKRIJK	3.715	105.483	0	0
ZWEDEN	0	0	0	0
BELGIE	2	228	0	0
FRANKRIJK	0	651	0	0
FINLAND	0	0	0	0
SPANJE	0	0	0	0
NEDERLAND	2	302	0	0
ESTLAND	0	0	0	0
LETLAND	0	0	0	0
DUITSLAND	0	719	0	0
POLEN	0	0	0	0
ITALIE	0	0	0	0
IERLAND	0	0	0	0
LITOUWEN	0	0	0	0
PORTUGAL	0	0	0	0
NIET-EU	0	0	0	0
RUSLAND	0	0	0	0
NOORWEGEN	0	0	0	0
TURKIJE	0	0	0	0
AFRIKA	0	0	0	0
ALGERIJE	0	0	0	0
ZUID-AFRIKA	0	0	0	0
MAURETANIE	0	0	0	0
EGYPTE	0	0	0	0
MAROKKO	0	0	0	0
AMERIKA	0	0	0	0
VERENIGDE STATEN	0	0	0	0
BRAZILIE	0	0	0	0
CANADA	0	0	0	0
VENEZUELA	0	0	0	0
COLOMBIA	0	0	0	0
AZIE	0	0	0	0
CHINA	0	0	0	0
SINGAPORE	0	0	0	0
INDIA	0	0	0	0
SAOEDI-ARABIE	0	0	0	0
VER.ARAB.EMIRATEN	0	0	0	0
OCEANIE	0	303	0	0
AUSTRALIE	0	0	0	0
TOTAAL	3.719	108.102	0	0

<sup>(1)</sup> voornaamste bestemmingen

**ZEEVAARTSTATISTIEKEN 2005 (VERVOLG EN EINDE)**
**20.-GEWICHT (IN 1000 TON) VAN DE GOEDEREN NAAR CONTINENT EN LAND<sup>(1)</sup> VAN LOSSING, AANTAL PASSAGIERS**

JAARCIJFERS	BRUSSEL (INCL. NIJVERHEIDSBEKKEN)		LUIK	
	GOEDEREN	PASSAGIERS	GOEDEREN	PASSAGIERS
EUROPA	213	1	142	0
waaronder :				
EU	178	1	137	0
VERENIGD KONINKRIJK	21	0	114	0
ZWEDEN	23	0	3	0
BELGIE	8	1	2	0
FRANKRIJK	6	0	0	0
FINLAND	0	0	0	0
SPANJE	20	0	3	0
NEDERLAND	91	0	4	0
ESTLAND	3	0	0	0
LETLAND	0	0	0	0
DUITSLAND	1	0	1	0
POLEN	0	0	0	0
ITALIE	0	0	0	0
IERLAND	0	0	8	0
LITOUWEN	2	0	1	0
PORTUGAL	0	0	0	0
NIET-EU	35	0	5	0
RUSLAND	25	0	0	0
NOORWEGEN	6	0	3	0
TURKIJE	0	0	0	0
AFRIKA	8	0	0	0
ALGERIJE	0	0	0	0
ZUID-AFRIKA	0	0	0	0
MAURETANIE	0	0	0	0
EGYPTE	0	0	0	0
MAROKKO	8	0	0	0
AMERIKA	41	0	0	0
VERENIGDE STATEN	22	0	0	0
BRAZILIE	0	0	0	0
CANADA	10	0	0	0
VENEZUELA	0	0	0	0
COLOMBIA	0	0	0	0
AZIE	2	0	0	0
CHINA	0	0	0	0
SINGAPORE	0	0	0	0
INDIA	0	0	0	0
SAOEDI-ARABIE	0	0	0	0
VER.ARAB.EMIRATEN	0	0	0	0
OCEANIE	0	0	0	0
AUSTRALIE	0	0	0	0
TOTAAL	264	1	142	0

<sup>(1)</sup> voornaamste bestemmingen

# Voornaamste landen van lading en lossing (van alle Belgische havens)

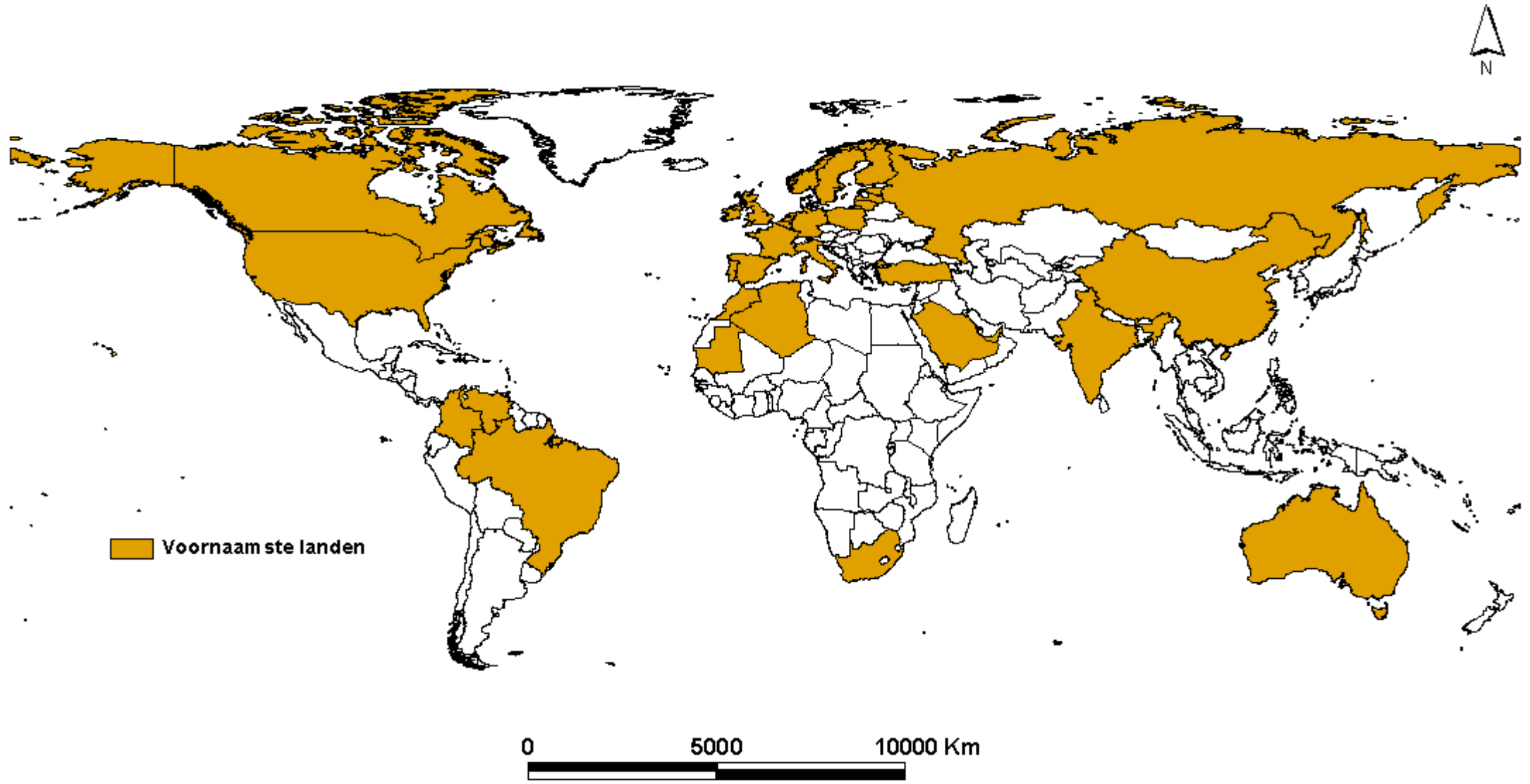

**Informatie**

De Algemene Directie Statistiek en Economische Informatie maakt deel uit van de Federale Overheidsdienst Economie, KMO, Middenstand en Energie. We hebben de opdracht om aan de informatiebehoeften van zowel overheid, bedrijfsweld als burgers te voldoen, en dit door hen allerlei actuele cijfers over de toestand van het land aan te bieden.

## Waar vindt u de statistische en economische informatie ?

Op onze websites <http://statbel.fgov.be> (statistieken) en <http://mineco.fgov.be> (economie)

In vijf grote steden van het land heeft het publiek toegang tot :

- ◇ Jaarboeken, gespecialiseerde publicaties en een selectie van diskettes en cd-rom's.
- ◇ Een leeszaal, waar men onze publicaties maar ook statistische publicaties van andere ministeries en Belgische en internationale instellingen kan raadplegen.

Al onze bibliotheken zijn op werkdagen open van 8u30 tot 16u30 (Brussel) en van 9 tot 12 en van 13 tot 16 uur (andere).

## Brussel City Atrium C

Vooruitgangstraat 50, 1210 Brussel  
tel. 02/277.55.03 – 02/277.55.04 fax 02/277.55.19  
e-mail : [info@statbel.mineco.fgov.be](mailto:info@statbel.mineco.fgov.be)

Trein (B) : Noord station  
Metro (M) : lijn 2, station Rogier  
Trams : 3, 52, 55, 56, 81, 90  
halte Rogier of Noord  
Bus STIB : 38, 58, 61  
halte Rogier of Noord  
Bus De Lijn : 318, 351, 358, 410, 526, 554  
halte Noord

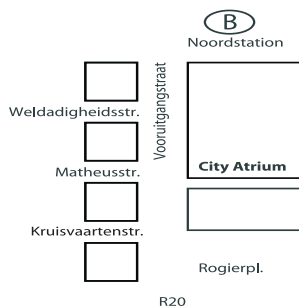

## Antwerpen

Italiëlei 124 - bus 85, 2000 Antwerpen  
tel. 03/229 07 00 fax 03/233 28 30  
e-mail : [info.antwerpen@statbel.mineco.fgov.be](mailto:info.antwerpen@statbel.mineco.fgov.be)

Trein (B) : Centraal Station  
Metro (M) : halte Opera  
Tram-Bus : vlakbij (Fr. Rooseveltplaats)



## Charleroi

Tour Biarent, Bd Audent 14/5., 6000 Charleroi  
tel. 071/ 27.44.14 fax 071/ 27.44.19  
e-mail : [info.charleroi@statbel.mineco.fgov.be](mailto:info.charleroi@statbel.mineco.fgov.be)

Trein (B) : Charleroi Sud, 20 min van het station (Place Buisset, Rue du Collège, Place Charles II, Boulevard Tirou, Rue de la Montagne)

Bus : halte Tirou  
Autoweg : kleine ring van Charleroi - uitrit Gare du Sud  
Parking (P) : betaalparking tegenover het NIS

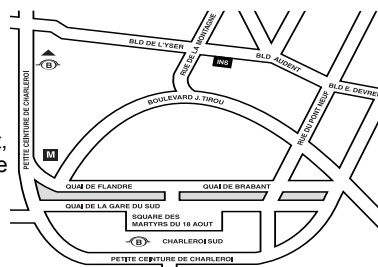

## Gent

Coupure rechts 620, 9000 Gent  
tel. 09/267 27 00 fax 09/267 27 29  
e-mail : [info.gent@statbel.mineco.fgov.be](mailto:info.gent@statbel.mineco.fgov.be)

Trein (B) : Gent St.-Pieters  
Tram-Bus : 40, 43 halte Theresianenstraat  
Autoweg : gemakkelijk bereikbaar langs E40 (uitrit 13 - Gent-West/Drongen)  
Parking (P) : op de "Coupure Rechts"

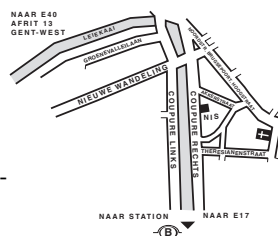

## Luik

Bd de la Sauvenière 73-75, 4000 Luik  
tel. 04/223 84 11 fax 04/222 49 94  
e-mail : [info.liege@statbel.mineco.fgov.be](mailto:info.liege@statbel.mineco.fgov.be)

Trein (B) : station Guillemins of Palais  
Tram-Bus : (Guillemins) 1 en 4 halte Sauvenière  
Parking (P) : Neujean (op 20 m - zelfde straatkant)  
Mercure (tegenover)

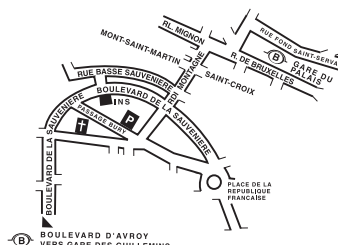

We verspreiden tal van producten die de Belgische socio-economische realiteit in cijfers weergeven.

Al deze producten, opgenomen in onze catalogus, kunt u verkrijgen in onze regionale centra of bij onze dienst documentatie - verkoop in Brussel. Onze catalogus wordt u op eenvoudige aanvraag toegestuurd. (zie adressen hiernaast) .

Een keuze uit onze gegevens en de lijst van onze publicaties vindt u eveneens op onze website:  
**<http://statbel.fgov.be>**

## Vervoer : andere publicaties

### *Motorvoertuigenpark*

Op basis van het bestand van de ingeschreven voertuigen bij het Ministerie van Verkeerswezen publiceert het NIS in deze brochure verschillende tabellen met de verdeling per provincie van het hele motorvoertuigenpark volgens ouderdom van het voertuig, per categorie (personenwagens, autocars, autobussen, voertuigen voor het goederenvervoer, trekkers, motorfietsen, speciale voertuigen) per merk en type voertuig, of per soort gebruikte brandstof. Een tabel geeft ook informatie over de verdeling per gemeente van de verschillende categorieën voertuigen. - *Jaarlijks*

### *Goederenvervoer over de weg*

Deze brochure geeft een algemeen overzicht van de meest markante feiten in het Belgisch wegvervoer. Ze bevat resultaten over het binnenlands en internationaal vervoer en het vervoer voor eigen rekening en voor rekening van derden. De cijfers zijn opgesplitst volgens aard van het voertuig, gewest van herkomst en bestemming enz. - *Jaarlijks*

## Enkele andere publicaties

### *Algemene Publicaties*

Regionaal Statistisch Jaarboek  
Statistisch tijdschrift – *Maandelijks*

### *Grondgebied en leefmilieu*

Statistiek van de bodembezetting (diskette)  
Overzicht milieustatistieken - *Jaarlijks*

### *Bevolking*

Huishoudens en familiekeren – *Jaarlijks*  
Totale bevolking op 1 januari - *Jaarlijks*

### *Samenleving*

Verkeersongevallen – *Jaarlijks*  
Huishoudbudgetenquête – *Jaarlijks*

### *Economie en financiën*

Verkoop van onroerende goederen – *Jaarlijks*

### *Landbouw*

Land- en tuinbouwtelling op 15 mei - *Jaarlijks*

### *Industrie*

Industriële productie en bouwbedrijf -  
*maandelijks*

### *Handel, diensten en vervoer*

Compendium Informatiemaatschappij -  
*Jaarlijks*

Binnenlandse handel - *Jaarlijks*



FEDERALE OVERHEIDSDIENST  
ECONOMIE, K.M.O.,  
MIDDENSTAND & ENERGIE

Statistiek en  
Economische Informatie

Gedrukt door de  
drukkerij van  
de Algemene Directie Statistiek  
en Economische Informatie  
B-1000 Brussel

September 2006