

Transport

Navigation maritime

La Direction générale Statistique et Information économique propose des informations statistiques impartiales. Les informations sont diffusées conformément à la loi, notamment pour ce qui concerne leur confidentialité.

Nous classons les statistiques en huit domaines :

- Généralités
- Territoire et environnement
- Population
- Société
- Économie et finances
- Agriculture et activités assimilées
- Industrie
- Services, commerce et transports

Tous droits de traduction, d'adaptation, de reproduction par tous procédés, y compris la photographie et le microfilm sont soumis à autorisation préalable de la Direction générale Statistique et Information économique. Toutefois, la citation de courts extraits, à titre explicatif ou justificatif, dans un article, un compte-rendu ou un livre, est autorisée moyennant indication claire et précise de la source.

Éditeur responsable : N. DEMEESTER

© 2006, **SPF ECONOMIE**

DIRECTION GENERALE STATISTIQUE ET INFORMATION ECONOMIQUE | éditeur

B-1000 Bruxelles – 44 rue de Louvain

Transport

Navigation maritime

2005

Sommaire

Commentaire	1
-------------------	---

I. Évolution 2000-2005

Tableau 1.	Nombre et tonnage des navires de mer entrés (en 1000 tonneaux de jaugeage bruts)	4
Tableau 2.	Nombre et tonnage des navires de mer sortis (en 1000 tonneaux de jaugeage bruts)	6
Graphique 1.	Navires de mer entrés dans tous les ports belges	8
Graphique 2.	Navires de mer sortis dans tous les ports belges	9
Tableau 3.	Nombre et tonnage des marchandises (en 1000 tonnes) selon le type de chargement des navires de mer entrés	10
Tableau 4.	Nombre et tonnage des marchandises (en 1000 tonnes) selon le type de chargement des navires de mer sortis	14
Graphique 3.	Marchandises selon le type de chargement (entrées) dans tous les ports belges	18
Graphique 4.	Marchandises selon le type de chargement (sorties) dans tous les ports belges	19
Tableau 5.	Nombre de navires de mer entrés d'après leur type	20
Tableau 6.	Nombre de navires de mer sortis d'après leur type	24
Graphique 5.	Navires de mer entrés d'après leur type dans tous les ports belges	28
Graphique 6.	Navires de mer sortis d'après leur type dans tous les ports belges	29
Tableau 7.	Tonnage des marchandises (en 1000 tonnes) et nombre de passagers des navires de mer entrés	30
Tableau 8.	Tonnage des marchandises (en 1000 tonnes) et nombre de passagers des navires de mer sortis	32
Graphique 7.	Marchandises et passagers des navires de mer entrés dans tous les ports belges	34
Graphique 8.	Marchandises et passagers des navires de mer sortis dans tous les ports belges	35
Tableau 9.	Tonnage des marchandises (en 1000 tonnes) d'après le continent de chargement	36
Tableau 10.	Tonnage des marchandises (en 1000 tonnes) d'après le continent de déchargement	40
Graphique 9.	Marchandises d'après le continent de chargement dans tous les ports belges	44
Graphique 10.	Marchandises d'après le continent de déchargement dans tous les ports belges	45

II. Statistiques 2005

Tableau 11.	Nombre et tonnage des marchandises (en 1000 tonnes) selon le type de chargement des navires de mer entrés	48
Tableau 12.	Nombre et tonnage des marchandises (en 1000 tonnes) selon le type de chargement des navires de mer sortis	50

Graphique 11.	Marchandises selon le type de chargement (entrées).....	52
Graphique 12.	Marchandises selon le type de chargement (sorties).....	53
Tableau 13.	Nombre et tonnage des navires de mer entrés (en 1000 tonneaux de jaugeage bruts) d'après leur type, tonnage des marchandises (en 1000 tonnes) et nombre de passagers.....	54
Tableau 14.	Nombre et tonnage des navires de mer sortis (en 1000 tonneaux de jaugeage bruts) d'après leur type, tonnage des marchandises (en 1000 tonnes) et nombre de passagers.....	57
Graphique 13.	Navires de mer entrés d'après leur type (avec marchandises et passagers).....	60
Graphique 14.	Navires de mer sortis d'après leur type (avec marchandises et passagers).....	61
Tableau 15.	Nombre et tonnage des navires de mer entrés (en 1000 tonneaux de jaugeage bruts) selon la classe de tonnage.....	62
Tableau 16.	Nombre et tonnage des navires de mer sortis (en 1000 tonneaux de jaugeage bruts) selon la classe de tonnage.....	64
Graphique 15.	Nombre de navires de mer entrés selon la classe de tonnage.....	66
Graphique 16.	Nombre de navires de mer sortis selon la classe de tonnage.....	67
Tableau 17.	Tonnage des marchandises entrées (en 1000 tonnes) d'après le type de marchandises et nationalité du navire.....	68
Tableau 18.	Tonnage des marchandises sorties (en 1000 tonnes) d'après le type de marchandises et nationalité du navire.....	72
Graphique 17.	Marchandises (entrées) d'après le type de marchandises.....	76
Graphique 18.	Marchandises (sorties) d'après le type de marchandises.....	77
Tableau 19.	Tonnage des marchandises (en 1000 tonnes) d'après le continent et pays de chargement, nombre de passagers.....	78
Tableau 20.	Tonnage des marchandises (en 1000 tonnes) d'après le continent et pays de déchargement, nombre de passagers.....	82
Carte	Marchandises entrées et sorties d'après le pays principale de chargement et déchargement.....	86

Notice explicative

Les objectifs poursuivis par l'établissement des statistiques maritimes sont multiples. Tout d'abord, celles-ci présentent une image du rôle des ports dans l'économie nationale. Ensuite, elles dressent un tableau quantitatif des mouvements dans les ports et constituent ainsi une base adéquate pour faire des prévisions sur les activités portuaires. Enfin, elles donnent un aperçu de l'évolution des chargements et déchargements dans les ports, jetant ainsi les bases de la comparaison internationale de ces activités.

La source des statistiques de la navigation maritime est constituée par la Déclaration générale, le Formulaire de déclaration pour transport par conteneur et par ro-ro (Directive 95/64/CE) et les données du Gemeentelijk Havenbedrijf Antwerpen, du Havenbestuur Brugge-Zeebrugge et du Haven Oostende. Les données des autorités portuaires étant utilisées depuis le deuxième semestre de 2004 (les données du Haven Oostende à partir de janvier 2005), les chiffres peuvent présenter une évolution inhabituelle.

Les données globales de tous les ports belges ne comprennent pas les mouvements entre ports belges et les mouvements intraportuaires.

À partir de 2005, des glissements apparaissent dans les nombres de navires par type (cf. tableaux 5, 6, 13 et 14). Cela s'explique par l'utilisation de données émanant des autorités portuaires et par une modification de la procédure de détermination du type du navire à l'aide du nom de celui-ci.

Le poids de la cargaison est considéré y compris les emballages, mais sans la tare des véhicules, conteneurs, unités ro-ro et unités navigantes.

La première partie de cette publication annuelle comprend des statistiques pour la période 2000-2005. Elles donnent un aperçu de l'évolution du nombre de navires de mer, du tonnage et de leur type, du nombre et tonnage des marchandises, du type de cargaison et du continent de chargement ou de déchargement, du nombre des passagers.

Dans la deuxième partie, les variables sont plus détaillées pour l'année de référence.

Évolution **2000-2005**

NAVIGATION MARITIME 2000-2005

1.-NOMBRE ET TONNAGE DES NAVIRES DE MER ENTRES (EN 1000 TONNEAUX DE JAUGEAGE BRUTS)

CHIFFRES ANNUELS ET MENSUELS	TOUS LES PORTS BELGES				ANVERS			
	CHARGES		SUR LEST		CHARGES		SUR LEST	
	NOMBRE	TONNAGE	NOMBRE	TONNAGE	NOMBRE	TONNAGE	NOMBRE	TONNAGE
2000	26.430	363.782	6.164	51.858	10.177	157.952	4.773	42.065
2001	25.935	381.281	6.311	55.647	10.087	169.666	4.787	44.104
2002	25.472	392.228	6.036	54.877	10.000	173.847	4.362	41.622
2003	24.022	370.782	5.887	56.252	10.027	179.381	4.152	41.773
2004	24.291	403.459	5.563	48.182	10.754	202.655	4.111	34.971
2005	24.712	423.818	6.073	54.046	11.176	217.969	4.992	43.574
2005								
JANVIER	2.003	33.053	501	4.066	946	17.290	413	3.037
FEVRIER	1.946	32.914	486	3.902	887	17.296	367	3.066
MARS	2.127	35.596	586	5.070	932	17.912	455	3.908
AVRIL	2.157	36.341	469	3.954	960	18.383	381	3.025
MAI	2.077	35.386	508	4.602	933	18.398	416	3.712
JUIN	2.078	35.482	499	4.624	881	17.517	427	3.787
JUILLET	2.095	35.764	515	4.873	965	18.710	431	3.896
AOUT	2.084	36.009	473	4.914	944	18.586	394	4.056
SEPTEMBRE	2.060	35.047	511	4.827	905	17.688	439	4.072
OCTOBRE	2.026	36.311	495	4.155	929	18.734	414	3.311
NOVEMBRE	2.021	36.017	515	4.711	910	18.367	439	4.043
DECEMBRE	2.038	35.897	515	4.349	984	19.087	416	3.662

CHIFFRES ANNUELS ET MENSUELS	GAND (Y.C. ZELZATE)				BRUGES-ZEEBRUGGE			
	CHARGES		SUR LEST		CHARGES		SUR LEST	
	NOMBRE	TONNAGE	NOMBRE	TONNAGE	NOMBRE	TONNAGE	NOMBRE	TONNAGE
2000	1.932	26.604	936	2.892	9.816	153.300	948	9.840
2001	1.814	25.205	886	2.831	9.308	153.358	934	10.579
2002	1.801	24.358	948	3.187	9.065	157.224	1.012	11.972
2003	1.953	25.676	991	3.541	7.239	123.310	1.136	14.140
2004	2.094	27.348	980	3.221	6.689	133.894	937	13.166
2005	1.954	26.751	928	3.626	7.653	149.428	904	10.196
2005								
JANVIER	170	2.199	74	227	563	10.964	78	1.134
FEVRIER	158	2.094	100	354	579	11.054	80	867
MARS	157	2.238	89	288	657	12.543	97	1.160
AVRIL	162	2.273	83	340	664	13.026	80	974
MAI	159	2.172	73	278	656	12.660	80	797
JUIN	172	2.462	79	329	693	13.189	65	803
JUILLET	160	2.016	70	328	646	12.730	68	782
AOUT	174	2.227	82	460	633	13.008	59	736
SEPTEMBRE	163	2.111	64	309	676	12.795	67	700
OCTOBRE	150	2.387	77	272	675	12.811	69	815
NOVEMBRE	158	2.241	72	277	622	12.539	73	649
DECEMBRE	171	2.330	65	163	589	12.038	88	778

NAVIGATION MARITIME 2000-2005 (SUITE ET FIN)
1.-NOMBRE ET TONNAGE DES NAVIRES DE MER ENTRES (EN 1000 TONNEAUX DE JAUGEAGE BRUTS)

CHIFFRES ANNUELS ET MENSUELS	OSTENDE				NIEUPORT			
	CHARGES		SUR LEST		CHARGES		SUR LEST	
	NOMBRE	TONNAGE	NOMBRE	TONNAGE	NOMBRE	TONNAGE	NOMBRE	TONNAGE
2000	3.996	25.380	48	120	657	692	0	0
2001	4.251	32.707	45	134	615	647	1	1
2002	4.253	36.119	75	223	487	461	2	2
2003	4.582	40.990	88	363	420	381	1	1
2004	4.624	40.923	75	524	405	361	3	2
2005	4.819	35.461	1	0	367	321	2	2
2005								
JANVIER	370	2.729	0	0	17	14	0	0
FEVRIER	388	2.833	0	0	26	22	0	0
MARS	426	3.196	0	0	37	31	0	0
AVRIL	423	3.038	0	0	42	38	0	0
MAI	419	2.903	0	0	36	31	0	0
JUIN	442	3.042	0	0	39	35	1	1
JUILLET	383	2.927	1	0	17	14	1	1
AOUT	390	2.921	0	0	47	41	0	0
SEPTEMBRE	396	3.039	0	0	51	45	0	0
OCTOBRE	400	2.915	0	0	11	9	0	0
NOVEMBRE	431	3.240	0	0	17	16	0	0
DECEMBRE	351	2.679	0	0	27	23	0	0

CHIFFRES ANNUELS ET MENSUELS	BRUXELLES (Y.C. BASSIN INDUSTRIEL)				LIEGE			
	CHARGES		SUR LEST		CHARGES		SUR LEST	
	NOMBRE	TONNAGE	NOMBRE	TONNAGE	NOMBRE	TONNAGE	NOMBRE	TONNAGE
2000	240	624	96	204	77	128	110	171
2001	231	559	83	182	63	96	86	130
2002	204	537	67	190	62	98	95	138
2003	214	539	75	192	79	122	82	118
2004	220	596	60	167	76	122	77	118
2005	234	671	48	152	83	129	40	62
2005								
JANVIER	15	43	5	10	6	10	6	9
FEVRIER	15	45	6	19	8	11	6	9
MARS	20	60	4	16	7	10	5	9
AVRIL	30	87	6	15	8	12	3	4
MAI	21	67	4	15	6	8	0	0
JUIN	22	70	1	4	10	17	4	6
JUILLET	20	58	4	16	4	6	0	0
AOUT	18	50	2	4	4	5	1	2
SEPTEMBRE	12	41	4	10	7	13	1	2
OCTOBRE	19	43	6	23	11	19	5	7
NOVEMBRE	22	51	0	0	4	6	8	12
DECEMBRE	20	57	6	19	8	13	1	2

NAVIGATION MARITIME 2000-2005

2.-NOMBRE ET TONNAGE DES NAVIRES DE MER SORTIS (EN 1000 TONNEAUX DE JAUGEAGE BRUTS)

CHIFFRES ANNUELS ET MENSUELS	TOUS LES PORTS BELGES				ANVERS			
	CHARGES		SUR LEST		CHARGES		SUR LEST	
	NOMBRE	TONNAGE	NOMBRE	TONNAGE	NOMBRE	TONNAGE	NOMBRE	TONNAGE
2000	23.370	359.976	7.015	80.183	10.356	142.404	4.514	58.077
2001	23.033	344.367	6.955	78.336	10.448	155.768	4.364	56.156
2002	23.212	365.523	6.580	74.340	10.364	165.581	4.303	51.565
2003	21.631	342.931	6.502	71.749	10.196	172.737	4.374	49.599
2004	21.427	368.382	6.760	76.574	9.912	184.025	5.021	56.165
2005	21.046	352.322	7.296	79.676	10.086	193.826	5.879	64.793
2005								
JANVIER	1.677	27.039	601	6.982	807	14.775	501	5.567
FEVRIER	1.660	27.240	568	5.514	746	14.458	471	4.619
MARS	1.872	29.994	612	6.795	860	15.818	494	5.691
AVRIL	1.778	29.293	630	6.739	796	15.457	503	5.633
MAI	1.740	28.909	598	6.724	835	15.930	461	5.184
JUIN	1.771	29.672	610	6.731	825	15.863	488	5.423
JUILLET	1.757	29.632	639	7.361	857	16.794	518	6.037
AOUT	1.767	30.146	653	7.109	889	17.118	479	5.233
SEPTEMBRE	1.790	30.496	551	5.696	880	16.673	450	4.981
OCTOBRE	1.755	30.505	576	6.595	853	16.978	487	5.578
NOVEMBRE	1.762	29.989	590	9.109	839	16.414	487	4.961
DECEMBRE	1.717	29.407	668	7.321	899	17.548	540	5.887

CHIFFRES ANNUELS ET MENSUELS	GAND (Y.C. ZELZATE)				BRUGES-ZEEBRUGGE			
	CHARGES		SUR LEST		CHARGES		SUR LEST	
	NOMBRE	TONNAGE	NOMBRE	TONNAGE	NOMBRE	TONNAGE	NOMBRE	TONNAGE
2000	1.428	11.856	1.524	17.892	8.040	145.428	2.724	14.904
2001	1.357	11.296	1.372	16.677	7.576	145.941	2.629	16.995
2002	1.439	11.927	1.317	15.475	7.632	152.790	2.380	17.362
2003	1.489	12.752	1.477	16.202	5.822	117.408	2.475	18.620
2004	1.461	13.192	1.613	16.909	5.938	132.660	1.733	15.721
2005	1.512	16.122	1.364	14.267	6.736	146.848	1.833	12.656
2005								
JANVIER	120	1.189	116	1.319	512	11.013	132	1.204
FEVRIER	147	1.313	101	973	525	11.105	133	864
MARS	141	1.327	107	1.147	597	12.632	156	1.007
AVRIL	138	1.470	111	1.152	585	12.737	148	956
MAI	118	1.305	113	1.178	561	12.359	183	1.298
JUIN	128	1.369	114	1.323	585	12.977	174	1.062
JUILLET	120	1.265	116	1.203	582	12.452	131	1.030
AOUT	127	1.358	138	1.380	536	12.298	162	1.471
SEPTEMBRE	119	1.505	105	915	586	12.905	161	755
OCTOBRE	124	1.377	100	1.236	578	12.642	169	935
NOVEMBRE	121	1.540	110	1.030	564	12.282	141	870
DECEMBRE	109	1.106	133	1.411	525	11.447	143	1.203

NAVIGATION MARITIME 2000-2005 (SUITE ET FIN)
2.-NOMBRE ET TONNAGE DES NAVIRES DE MER SORTIS (EN 1000 TONNEAUX DE JAUGEAGE BRUTS)

CHIFFRES ANNUELS ET MENSUELS	OSTENDE				NIEUPORT			
	CHARGES		SUR LEST		CHARGES		SUR LEST	
	NOMBRE	TONNAGE	NOMBRE	TONNAGE	NOMBRE	TONNAGE	NOMBRE	TONNAGE
2000	3.372	24.384	648	1.116	0	0	657	693
2001	3.419	31.327	874	1.589	0	0	609	641
2002	3.526	34.854	821	1.586	1	1	488	462
2003	3.874	39.835	772	1.521	0	0	398	361
2004	4.131	40.228	517	1.251	1	1	401	353
2005	4.245	34.264	576	1.205	0	0	371	325
2005								
JANVIER	343	2.657	27	72	0	0	17	14
FEVRIER	346	2.747	42	85	0	0	26	22
MARS	389	3.109	37	87	0	0	30	25
AVRIL	368	2.930	55	108	0	0	51	45
MAI	353	2.782	66	121	0	0	36	31
JUIN	372	2.898	70	144	0	0	41	37
JUILLET	353	2.860	31	67	0	0	18	16
AOUT	346	2.824	45	105	0	0	46	40
SEPTEMBRE	358	2.955	38	84	0	0	50	44
OCTOBRE	339	2.800	61	115	0	0	12	10
NOVEMBRE	367	3.098	64	142	0	0	17	16
DECEMBRE	311	2.604	40	75	0	0	27	23

CHIFFRES ANNUELS ET MENSUELS	BRUXELLES (Y.C. BASSIN INDUSTRIEL)				LIEGE			
	CHARGES		SUR LEST		CHARGES		SUR LEST	
	NOMBRE	TONNAGE	NOMBRE	TONNAGE	NOMBRE	TONNAGE	NOMBRE	TONNAGE
2000	120	264	228	588	206	298	11	26
2001	102	255	209	538	159	235	15	25
2002	81	240	202	500	150	222	10	16
2003	77	233	206	514	151	231	14	24
2004	90	250	194	517	130	199	14	21
2005	84	311	196	568	93	154	31	60
2005								
JANVIER	10	36	14	37	7	10	0	0
FEVRIER	8	21	15	50	21	41	7	23
MARS	7	29	14	39	6	12	0	0
AVRIL	13	43	23	68	7	12	2	2
MAI	7	27	16	50	8	12	3	7
JUIN	2	3	19	64	8	13	5	8
JUILLET	4	22	14	48	4	6	3	4
AOUT	4	25	18	45	1	2	2	2
SEPTEMBRE	6	23	12	42	3	4	2	3
OCTOBRE	7	19	18	43	11	16	4	7
NOVEMBRE	6	28	18	42	11	16	0	0
DECEMBRE	10	37	15	39	6	10	3	4

Graphique 1. Navires de mer entrés dans tous les ports belges

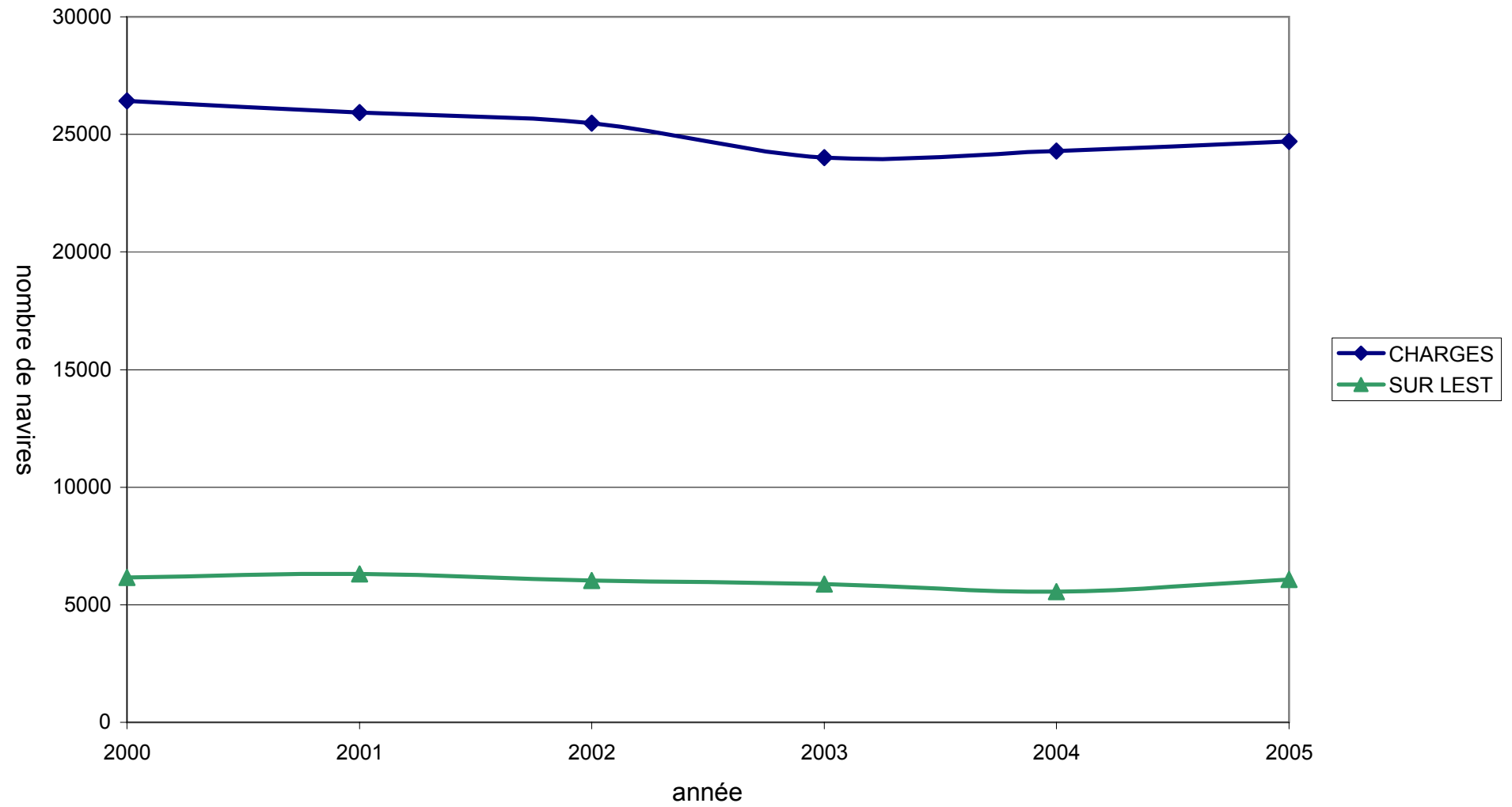

Graphique 2. Navires de mer sortis dans tous les ports belges

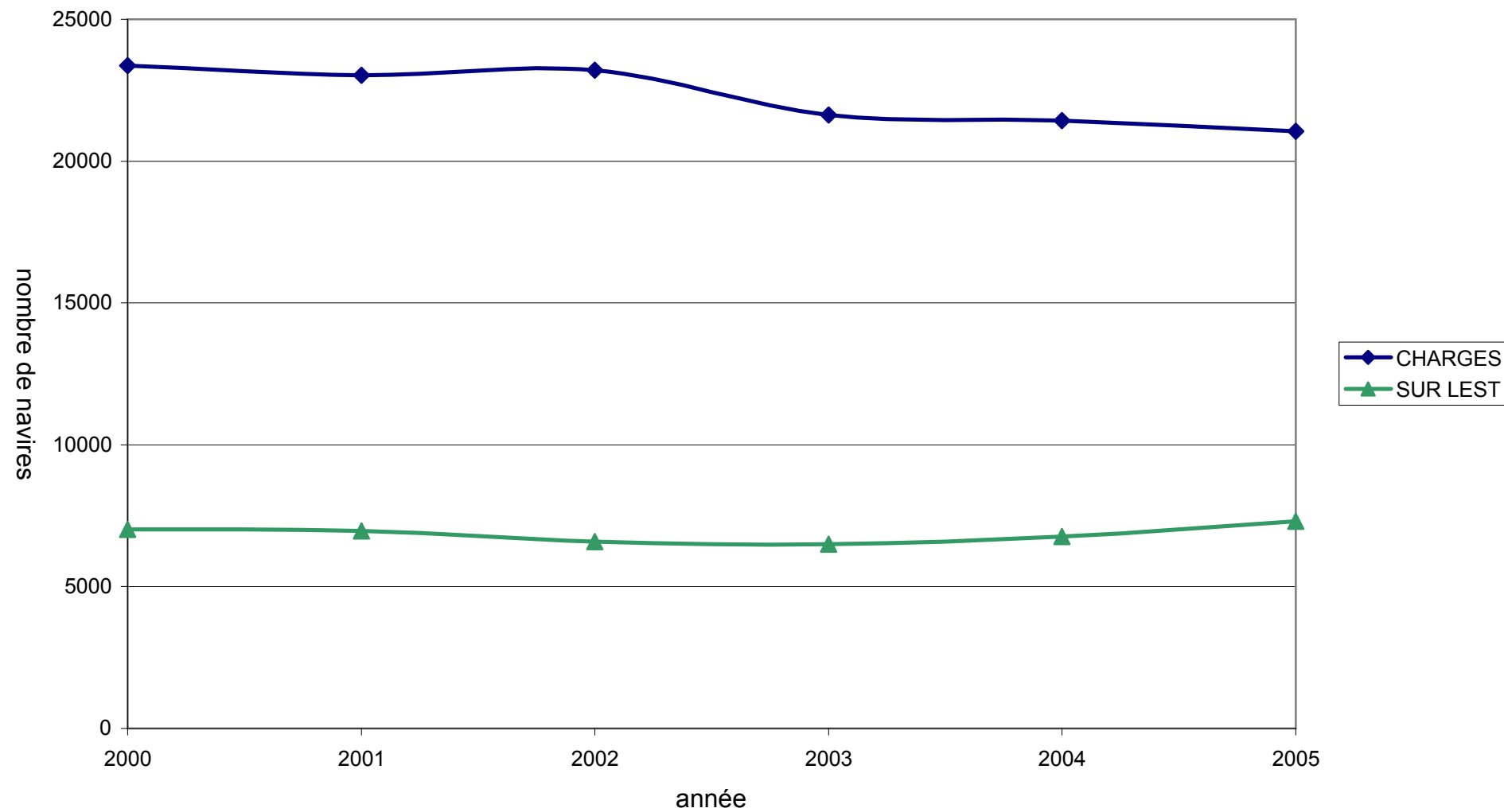

NAVIGATION MARITIME 2000-2005

3.-NOMBRE ET TONNAGE DES MARCHANDISES (EN 1000 TONNES) SELON LE TYPE DE CHARGEMENT
DES NAVIRES DE MER ENTRES

CHIFFRES ANNUELS ET MENSUELS	TOUS LES PORTS BELGES					
	VRAC LIQUIDE	VRAC SEC	CONTENEURS		RO-RO	
	TONNAGE	TONNAGE	NOMBRE (EN EVP)	TONNAGE	NOMBRE	TONNAGE
2000	30.322	38.299	2.772.001	22.167	1.154.087	4.236
2001	30.213	36.908	2.751.887	22.324	1.110.794	4.022
2002	28.783	37.263	3.037.039	24.337	1.114.415	4.141
2003	29.647	32.886	3.191.049	27.565	1.164.617	4.180
2004	28.069	34.749	3.470.202	29.383	1.584.970	5.646
2005	32.516	34.964	3.790.127	29.889	1.864.953	8.467
2005						
JANVIER	3.148	2.498	295.177	2.334	146.575	649
FEVRIER	2.244	2.797	280.310	2.348	152.803	733
MARS	2.678	2.597	314.561	2.621	168.266	835
AVRIL	2.947	3.000	318.950	2.603	161.584	776
MAI	2.725	3.050	320.321	2.582	151.602	671
JUIN	2.406	2.955	323.301	2.518	158.470	673
JUILLET	2.820	2.732	334.348	2.561	160.347	619
AOUT	2.853	3.101	326.432	2.471	132.155	595
SEPTEMBRE	2.668	2.526	314.983	2.418	157.805	732
OCTOBRE	2.743	3.261	307.721	2.359	158.467	782
NOVEMBRE	2.578	2.616	329.806	2.563	166.650	719
DECEMBRE	2.705	3.829	324.217	2.510	150.229	683

CHIFFRES ANNUELS ET MENSUELS	ANVERS					
	VRAC LIQUIDE	VRAC SEC	CONTENEURS		RO-RO	
	TONNAGE	TONNAGE	NOMBRE (EN EVP)	TONNAGE	NOMBRE	TONNAGE
2000	23.006	18.974	2.005.357	13.397	319.656	390
2001	24.073	18.392	2.084.471	14.470	252.603	315
2002	21.505	18.420	2.343.775	16.495	223.623	316
2003	22.598	15.970	2.642.338	21.749	85.098	175
2004	22.944	18.686	2.920.323	23.849	225.308	1.068
2005	26.112	21.100	3.151.911	24.554	354.921	1.878
2005						
JANVIER	2.643	1.334	251.692	1.917	32.068	174
FEVRIER	1.893	1.778	233.074	1.883	31.172	196
MARS	2.140	1.446	260.624	2.165	28.019	191
AVRIL	2.280	1.635	262.061	2.108	29.325	182
MAI	2.309	1.951	266.584	2.131	32.313	166
JUIN	1.826	1.504	268.148	2.063	28.734	91
JUILLET	2.341	1.636	276.669	2.117	27.280	112
AOUT	2.242	1.784	275.826	2.078	24.663	137
SEPTEMBRE	2.141	1.491	258.913	1.979	29.356	155
OCTOBRE	2.265	1.707	252.901	1.921	28.649	169
NOVEMBRE	2.055	1.707	274.221	2.099	34.413	156
DECEMBRE	1.978	2.125	271.198	2.094	28.929	149

NAVIGATION MARITIME 2000-2005 (SUITE)

3.-NOMBRE ET TONNAGE (EN 1000 TONNEAUX) DES MARCHANDISES SELON LE TYPE DE CARGO
DES NAVIRES DE MER ENTRES

CHIFFRES ANNUELS ET MENSUELS	GAND (Y.C. ZELZATE)					
	VRAC LIQUIDE	VRAC SEC	CONTENEURS		RO-RO	
	TONNAGE	TONNAGE	NOMBRE (EN EVP)	TONNAGE	NOMBRE	TONNAGE
2000	2.202	14.544	8.264	95	140.749	665
2001	2.112	13.809	9.413	68	92.722	545
2002	2.353	14.687	11.801	90	93.916	579
2003	2.397	13.018	20.568	173	103.560	596
2004	1.811	12.450	31.568	158	94.602	660
2005	2.356	11.259	17.445	152	104.317	696
2005						
JANVIER	141	959	2.262	13	6.034	52
FEVRIER	124	807	2.216	23	9.852	64
MARS	183	855	1.661	15	9.406	64
AVRIL	238	993	1.515	11	9.862	72
MAI	154	766	1.356	9	8.154	58
JUIN	298	1.018	1.602	10	9.219	75
JUILLET	261	896	867	9	3.545	16
AOUT	187	1.020	1.208	9	7.927	35
SEPTEMBRE	223	707	1.239	12	9.565	71
OCTOBRE	180	1.213	1.109	7	9.601	74
NOVEMBRE	187	603	1.314	26	11.170	66
DECEMBRE	181	1.422	1.098	9	9.982	50

CHIFFRES ANNUELS ET MENSUELS	BRUGES-ZEEBRUGGE					
	VRAC LIQUIDE	VRAC SEC	CONTENEURS		RO-RO	
	TONNAGE	TONNAGE	NOMBRE (EN EVP)	TONNAGE	NOMBRE	TONNAGE
2000	4.403	2.300	754.133	8.662	563.592	2.455
2001	3.201	1.968	644.642	7.731	638.649	2.424
2002	4.012	1.704	653.075	7.631	679.679	2.490
2003	3.761	1.608	489.356	5.476	861.756	2.538
2004	2.680	1.631	501.279	5.168	1.143.137	2.794
2005	3.228	1.693	594.468	5.003	1.268.083	3.552
2005						
JANVIER	314	117	43.073	391	99.231	267
FEVRIER	176	107	45.921	429	101.073	278
MARS	276	137	49.110	425	116.930	328
AVRIL	346	171	52.449	471	110.684	316
MAI	199	143	49.565	428	100.970	284
JUIN	226	211	50.456	431	108.469	308
JUILLET	153	99	53.720	421	116.798	303
AOUT	333	128	46.601	373	87.869	254
SEPTEMBRE	216	167	51.947	414	107.049	317
OCTOBRE	231	177	50.958	404	109.095	313
NOVEMBRE	284	117	51.263	426	108.908	308
DECEMBRE	475	121	49.409	391	101.007	276

NAVIGATION MARITIME 2000-2005 (SUITE)

3.-NOMBRE ET TONNAGE (EN 1000 TONNEAUX) DES MARCHANDISES SELON LE TYPE DE CARGO
DES NAVIRES DE MER ENTRES

CHIFFRES ANNUELS ET MENSUELS	OSTENDE					
	VRAC LIQUIDE	VRAC SEC	CONTENEURS		RO-RO	
	TONNAGE	TONNAGE	NOMBRE (EN EVP)	TONNAGE	NOMBRE	TONNAGE
2000	172	1.198	3.515	10	130.090	726
2001	296	1.505	12.615	49	126.473	737
2002	261	1.464	28.218	118	116.553	755
2003	233	1.395	38.349	162	114.130	870
2004	25	1.081	43.317	198	121.923	1.124
2005	70	992	34.385	180	137.632	2.341
2005						
JANVIER	6	32	2.783	14	9.242	155
FEVRIER	8	45	2.547	13	10.706	196
MARS	6	73	3.167	16	13.911	252
AVRIL	8	85	2.925	14	11.713	206
MAI	6	111	2.817	14	10.165	163
JUIN	8	131	3.096	14	12.048	199
JUILLET	3	36	3.093	14	12.724	188
AOUT	1	82	2.798	11	11.696	169
SEPTEMBRE	5	72	2.885	13	11.835	188
OCTOBRE	9	111	2.754	27	11.122	226
NOVEMBRE	6	129	3.009	13	12.159	190
DECEMBRE	4	86	2.513	16	10.311	208

CHIFFRES ANNUELS ET MENSUELS	NIEUPOORT					
	VRAC LIQUIDE	VRAC SEC	CONTENEURS		RO-RO	
	TONNAGE	TONNAGE	NOMBRE (EN EVP)	TONNAGE	NOMBRE	TONNAGE
2000	0	828	98	1	0	0
2001	0	799	0	0	0	0
2002	0	596	0	0	0	0
2003	0	500	5	0	0	0
2004	0	494	0	0	0	0
2005	0	440	0	0	0	0
2005						
JANVIER	0	20	0	0	0	0
FEVRIER	0	31	0	0	0	0
MARS	0	44	0	0	0	0
AVRIL	0	50	0	0	0	0
MAI	0	43	0	0	0	0
JUIN	0	47	0	0	0	0
JUILLET	0	20	0	0	0	0
AOUT	0	56	0	0	0	0
SEPTEMBRE	0	61	0	0	0	0
OCTOBRE	0	13	0	0	0	0
NOVEMBRE	0	20	0	0	0	0
DECEMBRE	0	32	0	0	0	0

NAVIGATION MARITIME 2000-2005 (SUITE ET FIN)

3.-NOMBRE ET TONNAGE (EN 1000 TONNEAUX) DES MARCHANDISES SELON LE TYPE DE CARGO
DES NAVIRES DE MER ENTRES

CHIFFRES ANNUELS ET MENSUELS	BRUXELLES (Y.C. BASSIN INDUSTRIEL)					
	VRAC LIQUIDE	VRAC SEC	CONTENEURS		RO-RO	
	TONNAGE	TONNAGE	NOMBRE (EN EVP)	TONNAGE	NOMBRE	TONNAGE
2000	210	232	732	2	0	0
2001	234	240	1.565	7	347	1
2002	249	214	170	2	644	1
2003	239	247	437	6	73	1
2004	271	306	674	9	0	0
2005	329	303	0	0	0	0
2005						
JANVIER	27	12	0	0	0	0
FEVRIER	26	18	0	0	0	0
MARS	25	32	0	0	0	0
AVRIL	33	44	0	0	0	0
MAI	24	26	0	0	0	0
JUIN	33	27	0	0	0	0
JUILLET	28	32	0	0	0	0
AOUT	34	23	0	0	0	0
SEPTEMBRE	33	9	0	0	0	0
OCTOBRE	25	20	0	0	0	0
NOVEMBRE	17	31	0	0	0	0
DECEMBRE	24	29	0	0	0	0

CHIFFRES ANNUELS ET MENSUELS	LIEGE					
	VRAC LIQUIDE	VRAC SEC	CONTENEURS		RO-RO	
	TONNAGE	TONNAGE	NOMBRE (EN EVP)	TONNAGE	NOMBRE	TONNAGE
2000	0	102	0	0	0	0
2001	0	101	0	0	0	0
2002	0	80	0	0	0	0
2003	0	109	0	0	0	0
2004	10	77	0	0	0	0
2005	0	111	0	0	0	0
2005						
JANVIER	0	8	0	0	0	0
FEVRIER	0	8	0	0	0	0
MARS	0	7	0	0	0	0
AVRIL	0	11	0	0	0	0
MAI	0	4	0	0	0	0
JUIN	0	18	0	0	0	0
JUILLET	0	5	0	0	0	0
AOUT	0	5	0	0	0	0
SEPTEMBRE	0	13	0	0	0	0
OCTOBRE	0	18	0	0	0	0
NOVEMBRE	0	7	0	0	0	0
DECEMBRE	0	8	0	0	0	0

NAVIGATION MARITIME 2000-2005

4.-NOMBRE ET TONNAGE DES MARCHANDISES (EN 1000 TONNES) SELON LE TYPE DE CHARGEMENT
DES NAVIRES DE MER SORTIS

CHIFFRES ANNUELS ET MENSUELS	TOUS LES PORTS BELGES					
	VRAC LIQUIDE	VRAC SEC	CONTENEURS		RO-RO	
	TONNAGE	TONNAGE	NOMBRE (EN EVP)	TONNAGE	NOMBRE	TONNAGE
2000	11.151	8.450	2.952.073	31.639	1.474.417	5.222
2001	10.510	7.480	2.939.352	32.670	1.694.893	5.401
2002	9.787	8.528	3.277.891	34.318	1.756.949	5.807
2003	12.175	8.498	3.576.296	39.516	1.621.533	6.204
2004	11.639	7.907	3.771.152	42.011	2.008.952	7.708
2005	12.913	8.647	4.082.836	44.956	2.303.360	10.583
2005						
JANVIER	1.050	667	309.020	3.287	168.595	827
FEVRIER	959	759	319.525	3.320	179.977	851
MARS	1.173	790	344.847	3.805	207.997	1.008
AVRIL	1.149	777	343.091	3.733	200.495	928
MAI	860	623	332.091	3.736	183.346	867
JUIN	912	695	352.817	3.864	205.725	932
JUILLET	925	737	349.294	4.004	198.922	912
AOUT	1.325	658	350.866	3.919	159.397	799
SEPTEMBRE	1.205	741	351.165	3.844	204.153	932
OCTOBRE	1.080	682	347.091	3.870	199.877	873
NOVEMBRE	1.169	630	338.956	3.647	191.317	905
DECEMBRE	1.105	889	344.073	3.926	203.559	749

CHIFFRES ANNUELS ET MENSUELS	ANVERS					
	VRAC LIQUIDE	VRAC SEC	CONTENEURS		RO-RO	
	TONNAGE	TONNAGE	NOMBRE (EN EVP)	TONNAGE	NOMBRE	TONNAGE
2000	10.248	6.294	2.076.977	20.893	396.231	458
2001	9.634	5.828	2.133.705	22.758	528.282	645
2002	8.899	6.573	2.433.376	24.041	512.469	641
2003	11.186	6.806	2.803.100	30.133	414.387	703
2004	10.509	6.461	3.071.613	33.580	564.756	1.363
2005	10.732	6.589	3.331.994	36.677	644.811	1.799
2005						
JANVIER	910	534	245.936	2.660	40.337	118
FEVRIER	836	568	255.915	2.700	45.899	130
MARS	1.010	582	280.819	3.098	51.053	148
AVRIL	921	576	281.333	3.019	58.272	158
MAI	688	476	273.354	3.055	58.702	158
JUIN	709	554	289.828	3.150	63.363	156
JUILLET	708	579	286.190	3.276	59.918	168
AOUT	1.174	492	290.332	3.241	42.080	135
SEPTEMBRE	1.019	533	284.187	3.094	54.312	156
OCTOBRE	861	528	286.563	3.219	56.906	157
NOVEMBRE	948	479	276.836	2.960	51.771	148
DECEMBRE	948	689	280.701	3.205	62.198	167

NAVIGATION MARITIME 2000-2005 (SUITE)

4.-NOMBRE ET TONNAGE (EN 1000 TONNEAUX) DES MARCHANDISES SELON LE TYPE DE CARGO
DES NAVIRES DE MER SORTIS

CHIFFRES ANNUELS ET MENSUELS	GAND (Y.C. ZELZATE)					
	VRAC LIQUIDE	VRAC SEC	CONTENEURS		RO-RO	
	TONNAGE	TONNAGE	NOMBRE (EN EVP)	TONNAGE	NOMBRE	TONNAGE
2000	728	1.674	44.966	565	14.541	70
2001	702	1.316	48.551	614	610	3
2002	676	1.607	58.359	748	975	1
2003	823	1.370	117.719	1.492	441	2
2004	569	1.211	46.740	589	2.077	10
2005	989	1.796	21.327	261	3.608	11
2005						
JANVIER	50	112	4.794	61	395	3
FEVRIER	56	170	395	5	697	1
MARS	65	186	5.694	64	528	1
AVRIL	125	165	240	3	0	0
MAI	92	124	221	2	214	2
JUIN	116	122	159	2	0	0
JUILLET	119	147	1.104	14	414	1
AOUT	36	152	551	7	0	0
SEPTEMBRE	75	182	5.649	71	493	3
OCTOBRE	103	139	144	2	217	0
NOVEMBRE	109	123	252	3	650	1
DECEMBRE	42	173	2.126	27	0	0

CHIFFRES ANNUELS ET MENSUELS	BRUGES-ZEEBRUGGE					
	VRAC LIQUIDE	VRAC SEC	CONTENEURS		RO-RO	
	TONNAGE	TONNAGE	NOMBRE (EN EVP)	TONNAGE	NOMBRE	TONNAGE
2000	76	85	824.505	10.112	925.636	3.697
2001	29	51	740.237	9.114	1.032.103	3.533
2002	3	65	756.869	9.229	1.119.910	3.721
2003	28	75	615.156	7.416	1.082.181	3.693
2004	424	32	612.234	7.349	1.314.062	4.370
2005	936	26	680.378	7.602	1.514.481	5.470
2005						
JANVIER	59	5	48.863	533	117.473	432
FEVRIER	58	1	52.215	583	122.515	435
MARS	65	1	55.175	606	142.491	503
AVRIL	80	3	58.761	674	130.807	480
MAI	65	2	55.610	645	113.641	435
JUIN	88	1	59.934	671	130.714	485
JUILLET	83	3	58.851	672	126.125	461
AOUT	88	1	56.969	634	104.899	404
SEPTEMBRE	85	3	58.476	640	137.392	492
OCTOBRE	95	1	57.719	635	130.854	476
NOVEMBRE	84	3	58.959	642	126.459	460
DECEMBRE	84	3	58.848	668	131.111	406

NAVIGATION MARITIME 2000-2005 (SUITE)

4.-NOMBRE ET TONNAGE (EN 1000 TONNEAUX) DES MARCHANDISES SELON LE TYPE DE CARGO
DES NAVIRES DE MER SORTIS

CHIFFRES ANNUELS ET MENSUELS	OSTENDE					
	VRAC LIQUIDE	VRAC SEC	CONTENEURS		RO-RO	
	TONNAGE	TONNAGE	NOMBRE (EN EVP)	TONNAGE	NOMBRE	TONNAGE
2000	0	30	4.296	53	137.501	997
2001	3	0	15.459	165	133.115	1.218
2002	2	8	29.018	296	123.024	1.442
2003	3	3	39.806	468	124.524	1.807
2004	2	25	40.050	484	128.057	1.965
2005	0	0	34.473	416	140.460	3.303
2005						
JANVIER	0	0	2.880	34	10.390	275
FEVRIER	0	0	2.885	33	10.866	284
MARS	0	0	3.159	38	13.925	356
AVRIL	0	0	2.757	38	11.416	290
MAI	0	0	2.907	34	10.789	272
JUIN	0	0	2.897	40	11.648	291
JUILLET	0	0	3.149	42	12.465	281
AOUT	0	0	3.015	37	12.418	260
SEPTEMBRE	0	0	2.853	39	11.956	281
OCTOBRE	0	0	2.666	14	11.900	240
NOVEMBRE	0	0	2.909	41	12.437	297
DECEMBRE	0	0	2.399	27	10.250	176

CHIFFRES ANNUELS ET MENSUELS	NIEUPOORT					
	VRAC LIQUIDE	VRAC SEC	CONTENEURS		RO-RO	
	TONNAGE	TONNAGE	NOMBRE (EN EVP)	TONNAGE	NOMBRE	TONNAGE
2000	0	0	0	0	0	0
2001	0	0	0	0	0	0
2002	0	1	0	0	0	0
2003	0	0	0	0	0	0
2004	0	1	0	0	0	0
2005	0	0	0	0	0	0
2005						
JANVIER	0	0	0	0	0	0
FEVRIER	0	0	0	0	0	0
MARS	0	0	0	0	0	0
AVRIL	0	0	0	0	0	0
MAI	0	0	0	0	0	0
JUIN	0	0	0	0	0	0
JUILLET	0	0	0	0	0	0
AOUT	0	0	0	0	0	0
SEPTEMBRE	0	0	0	0	0	0
OCTOBRE	0	0	0	0	0	0
NOVEMBRE	0	0	0	0	0	0
DECEMBRE	0	0	0	0	0	0

NAVIGATION MARITIME 2000-2005 (SUITE ET FIN)

4.-NOMBRE ET TONNAGE (EN 1000 TONNEAUX) DES MARCHANDISES SELON LE TYPE DE CARGO
DES NAVIRES DE MER SORTIS

CHIFFRES ANNUELS ET MENSUELS	BRUXELLES (Y.C. BASSIN INDUSTRIEL)					
	VRAC LIQUIDE	VRAC SEC	CONTENEURS		RO-RO	
	TONNAGE	TONNAGE	NOMBRE (EN EVP)	TONNAGE	NOMBRE	TONNAGE
2000	55	111	1.329	17	508	1
2001	73	91	1.400	18	783	1
2002	113	74	269	3	571	1
2003	63	63	515	7	0	0
2004	66	55	701	9	0	0
2005	139	72	0	0	0	0
2005						
JANVIER	21	3	0	0	0	0
FEVRIER	2	9	0	0	0	0
MARS	16	6	0	0	0	0
AVRIL	14	19	0	0	0	0
MAI	10	10	0	0	0	0
JUIN	0	0	0	0	0	0
JUILLET	12	0	0	0	0	0
AOUT	16	0	0	0	0	0
SEPTEMBRE	12	9	0	0	0	0
OCTOBRE	3	3	0	0	0	0
NOVEMBRE	14	7	0	0	0	0
DECEMBRE	20	5	0	0	0	0

CHIFFRES ANNUELS ET MENSUELS	LIEGE					
	VRAC LIQUIDE	VRAC SEC	CONTENEURS		RO-RO	
	TONNAGE	TONNAGE	NOMBRE (EN EVP)	TONNAGE	NOMBRE	TONNAGE
2000	0	53	0	0	0	0
2001	0	30	0	0	0	0
2002	0	9	0	0	0	0
2003	0	8	0	0	0	0
2004	0	8	0	0	0	0
2005	7	20	0	0	0	0
2005						
JANVIER	0	1	0	0	0	0
FEVRIER	7	12	0	0	0	0
MARS	0	0	0	0	0	0
AVRIL	0	0	0	0	0	0
MAI	0	0	0	0	0	0
JUIN	0	2	0	0	0	0
JUILLET	0	0	0	0	0	0
AOUT	0	0	0	0	0	0
SEPTEMBRE	0	0	0	0	0	0
OCTOBRE	0	3	0	0	0	0
NOVEMBRE	0	2	0	0	0	0
DECEMBRE	0	0	0	0	0	0

Graphique 3. Marchandises selon le type de chargement (entrées) dans tous les ports belges

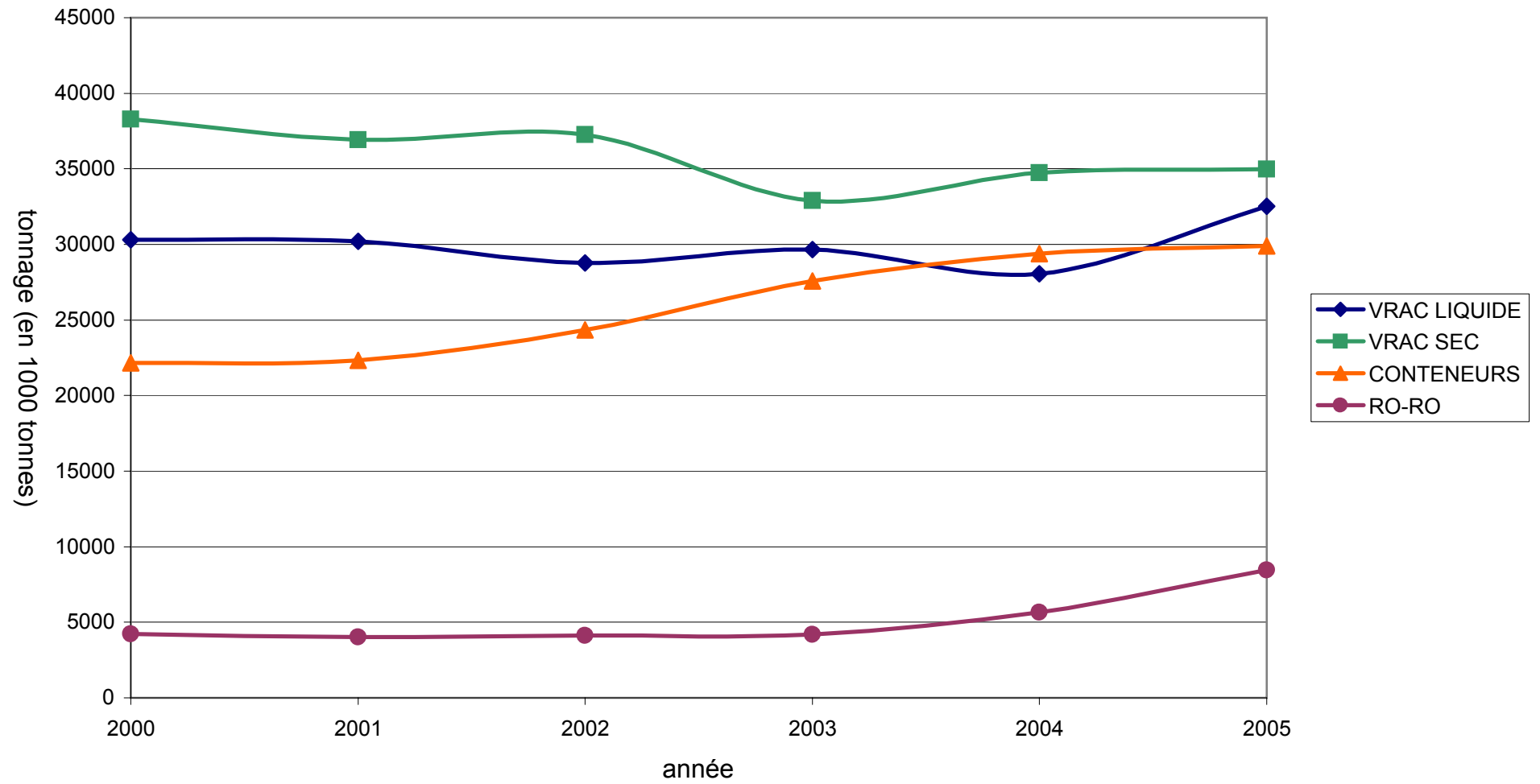

Graphique 4. Marchandises selon le type de chargement (sorties) dans tous les ports belges

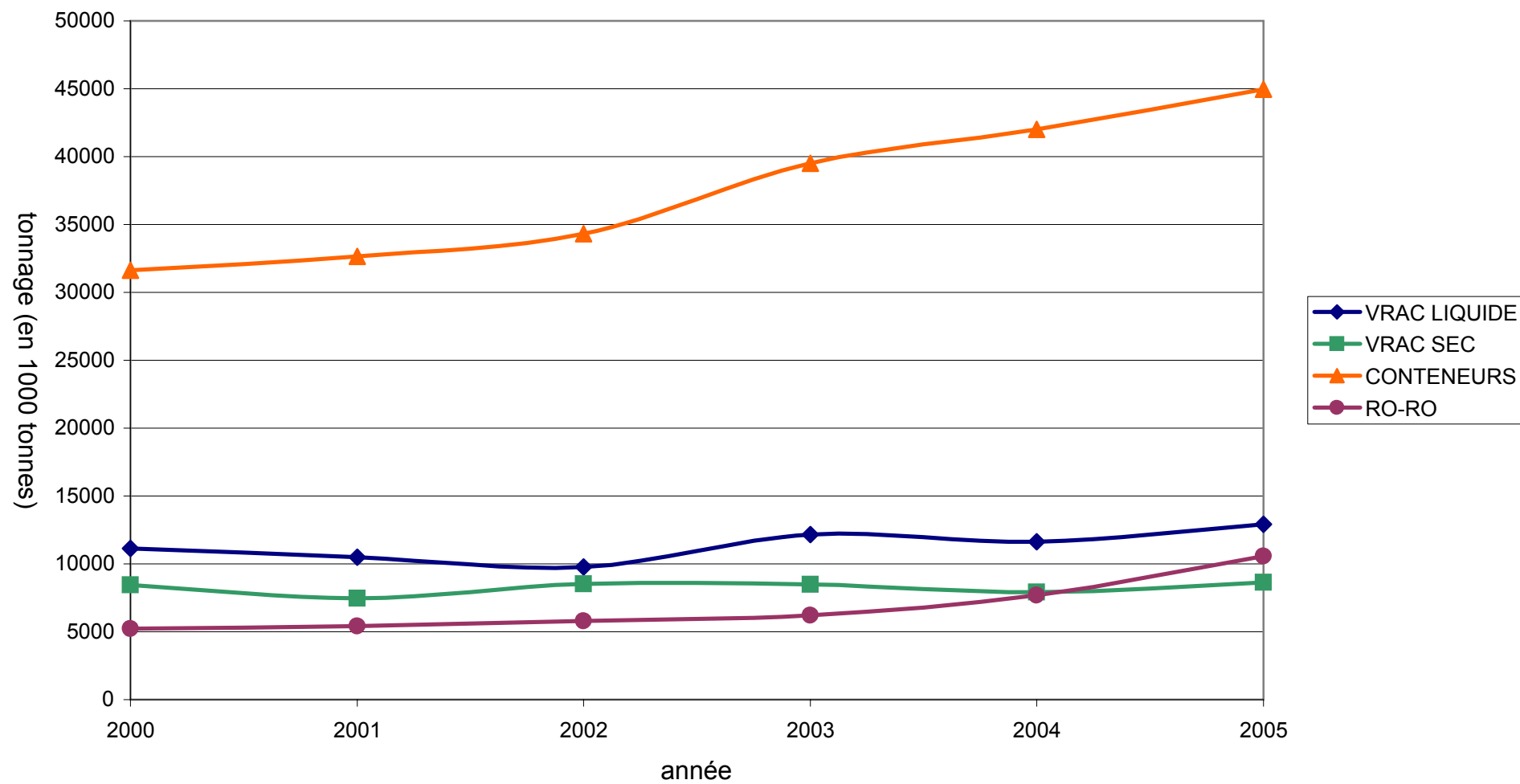

NAVIGATION MARITIME 2000-2005

5.-NOMBRE DE NAVIRES DE MER ENTRES D'APRES LEUR TYPE

CHIFFRES ANNUELS ET MENSUELS	TOUS LES PORTS BELGES						
	TOTAL	dont :	PAQUEBOTS	TANKERS	VRAQUIERS	NAVIRES PORTE- CONTENEURS	NAVIRES RO-RO
2000	32.594		44	5.007	243	4.808	10.884
2001	32.246		53	4.872	217	4.724	11.157
2002	31.508		35	4.660	218	4.608	11.414
2003	29.909		52	4.754	132	4.713	9.835
2004	29.854		50	4.475	397	4.395	10.226
2005	30.785		26	4.990	1.132	4.255	11.419
2005							
JANVIER	2.504		0	447	88	363	881
FEVRIER	2.432		1	352	9	357	768
MARS	2.713		0	412	83	345	1.033
AVRIL	2.626		1	443	92	348	1.000
MAI	2.585		1	407	111	331	966
JUIN	2.577		6	390	101	342	986
JUILLET	2.610		5	434	106	364	980
AOUT	2.557		5	439	88	359	935
SEPTEMBRE	2.571		6	420	83	366	964
OCTOBRE	2.521		1	394	96	361	953
NOVEMBRE	2.536		0	387	111	360	961
DECEMBRE	2.553		0	441	114	372	869

CHIFFRES ANNUELS ET MENSUELS	ANVERS						
	TOTAL	dont :	PAQUEBOTS	TANKERS	VRAQUIERS	NAVIRES PORTE- CONTENEURS	NAVIRES RO-RO
2000	14.950		13	3.790	180	3.412	900
2001	14.874		30	3.506	157	3.583	1.155
2002	14.362		8	3.331	156	3.452	1.253
2003	14.179		9	3.519	92	3.297	1.165
2004	14.865		17	3.625	358	3.347	1.214
2005	16.168		14	4.020	875	3.416	1.463
2005							
JANVIER	1.359		0	368	67	273	119
FEVRIER	1.254		0	296	55	261	112
MARS	1.387		0	336	73	283	132
AVRIL	1.341		0	349	72	285	119
MAI	1.349		0	326	85	269	124
JUIN	1.308		2	303	74	277	115
JUILLET	1.396		4	355	78	294	128
AOUT	1.338		4	345	67	293	133
SEPTEMBRE	1.344		3	347	67	295	123
OCTOBRE	1.343		1	320	73	292	121
NOVEMBRE	1.349		0	320	84	292	121
DECEMBRE	1.400		0	355	80	302	116

NAVIGATION MARITIME 2000-2005 (SUITE)

5.-NOMBRE DE NAVIRES DE MER ENTRES D'APRES LEUR TYPE

CHIFFRES ANNUELS ET MENSUELS	GAND (INCL. ZELZATE)						
	TOTAL	dont :	PAQUEBOTS	TANKERS	VRAQUIERS	NAVIRES PORTE- CONTENEURS	NAVIRES RO-RO
2000	2.878		1	452	67	297	82
2001	2.700		0	430	60	284	53
2002	2.749		0	476	54	282	38
2003	2.944		1	469	34	319	102
2004	3.074		0	416	45	199	126
2005	2.882		0	495	278	49	380
2005							
JANVIER	244		0	44	20	22	10
FEVRIER	258		0	34	4	24	15
MARS	246		0	44	12	0	36
AVRIL	245		0	54	21	0	35
MAI	232		0	42	26	1	36
JUIN	251		0	50	32	1	34
JUILLET	230		0	38	28	0	32
AOUT	256		0	43	22	0	36
SEPTEMBRE	227		0	37	20	0	36
OCTOBRE	227		0	39	25	1	36
NOVEMBRE	230		0	30	32	0	40
DECEMBRE	236		0	40	36	0	34

CHIFFRES ANNUELS ET MENSUELS	BRUGES-ZEEBRUGGE						
	TOTAL	dont :	PAQUEBOTS	TANKERS	VRAQUIERS	NAVIRES PORTE- CONTENEURS	NAVIRES RO-RO
2000	10.762		34	926	1	1.692	6.565
2001	10.242		42	1.068	0	1.060	6.577
2002	10.077		24	1.011	5	1.052	6.684
2003	8.375		43	981	0	1.213	4.840
2004	7.626		34	354	5	932	4.944
2005	8.557		53	766	10	810	5.519
2005							
JANVIER	641		1	57	2	67	428
FEVRIER	659		0	54	1	65	437
MARS	754		0	62	1	63	497
AVRIL	744		2	65	1	62	494
MAI	736		9	60	2	62	470
JUIN	758		7	67	1	66	485
JUILLET	714		9	65	0	72	477
AOUT	692		11	56	0	69	440
SEPTEMBRE	743		9	74	1	73	463
OCTOBRE	744		2	73	0	72	466
NOVEMBRE	695		1	63	1	70	440
DECEMBRE	677		2	70	0	69	422

NAVIGATION MARITIME 2000-2005 (SUITE)

5.-NOMBRE DE NAVIRES DE MER ENTRES D'APRES LEUR TYPE

CHIFFRES ANNUELS ET MENSUELS	OSTENDE						
	TOTAL	dont :	PAQUEBOTS	TANKERS	VRAQUIERS	NAVIRES PORTE- CONTENEURS	NAVIRES RO-RO
2000	4.047		1	115	0	0	3.356
2001	4.296		3	187	0	52	3.383
2002	4.328		7	180	2	81	3.452
2003	4.670		4	178	0	135	3.760
2004	4.699		4	30	0	134	4.008
2005	4.820		19	48	59	86	4.145
2005							
JANVIER	370		0	4	3	13	330
FEVRIER	388		0	6	0	7	340
MARS	426		0	4	7	10	380
AVRIL	423		1	5	6	8	360
MAI	419		2	4	8	10	341
JUIN	442		5	5	5	6	360
JUILLET	384		0	3	4	7	347
AOUT	390		6	1	6	6	335
SEPTEMBRE	396		5	3	4	7	346
OCTOBRE	400		0	6	6	4	335
NOVEMBRE	431		0	4	6	4	364
DECEMBRE	351		0	3	4	4	307

CHIFFRES ANNUELS ET MENSUELS	NIEUPORT						
	TOTAL	dont :	PAQUEBOTS	TANKERS	VRAQUIERS	NAVIRES PORTE- CONTENEURS	NAVIRES RO-RO
2000	657		0	0	0	0	0
2001	616		0	0	0	0	0
2002	489		0	0	0	0	0
2003	421		0	0	0	0	0
2004	408		0	0	0	0	0
2005	368		0	0	0	0	0
2005							
JANVIER	17		0	0	0	0	0
FEVRIER	26		0	0	0	0	0
MARS	37		0	0	0	0	0
AVRIL	42		0	0	0	0	0
MAI	36		0	0	0	0	0
JUIN	40		0	0	0	0	0
JUILLET	18		0	0	0	0	0
AOUT	47		0	0	0	0	0
SEPTEMBRE	51		0	0	0	0	0
OCTOBRE	11		0	0	0	0	0
NOVEMBRE	17		0	0	0	0	0
DECEMBRE	27		0	0	0	0	0

NAVIGATION MARITIME 2000-2005 (SUITE ET FIN)

5.-NOMBRE DE NAVIRES DE MER ENTRES D'APRES LEUR TYPE

CHIFFRES ANNUELS ET MENSUELS	BRUXELLES (Y.C. BASSIN INDUSTRIEL)						
	TOTAL	dont :	PAQUEBOTS	TANKERS	VRAQUIERS	NAVIRES PORTE- CONTENEURS	NAVIRES RO-RO
2000	334		0	48	0	1	4
2001	314		0	64	0	5	1
2002	271		0	67	0	2	1
2003	289		0	55	0	4	1
2004	280		0	63	0	8	0
2005	282		0	87	0	0	0
2005							
JANVIER	20		0	6	0	0	0
FEVRIER	21		0	8	0	0	0
MARS	24		0	8	0	0	0
AVRIL	36		0	8	0	0	0
MAI	25		0	6	0	0	0
JUIN	23		0	9	0	0	0
JUILLET	24		0	10	0	0	0
AOUT	20		0	7	0	0	0
SEPTEMBRE	16		0	7	0	0	0
OCTOBRE	25		0	7	0	0	0
NOVEMBRE	22		0	3	0	0	0
DECEMBRE	26		0	8	0	0	0

CHIFFRES ANNUELS ET MENSUELS	LIEGE						
	TOTAL	dont :	PAQUEBOTS	TANKERS	VRAQUIERS	NAVIRES PORTE- CONTENEURS	NAVIRES RO-RO
2000	187		0	0	0	0	0
2001	149		0	1	0	0	0
2002	157		0	0	0	1	0
2003	161		0	0	0	0	0
2004	153		0	2	0	0	0
2005	123		0	0	0	0	0
2005							
JANVIER	12		0	0	0	0	0
FEVRIER	14		0	0	0	0	0
MARS	12		0	0	0	0	0
AVRIL	11		0	0	0	0	0
MAI	6		0	0	0	0	0
JUIN	14		0	0	0	0	0
JUILLET	4		0	0	0	0	0
AOUT	5		0	0	0	0	0
SEPTEMBRE	8		0	0	0	0	0
OCTOBRE	16		0	0	0	0	0
NOVEMBRE	12		0	0	0	0	0
DECEMBRE	9		0	0	0	0	0

NAVIGATION MARITIME 2000-2005

6.-NOMBRE DE NAVIRES DE MER SORTIS D'APRES LEUR TYPE

CHIFFRES ANNUELS ET MENSUELS	TOUS LES PORTS BELGES						
	TOTAL	dont :	PAQUEBOTS	TANKERS	VRAQUIERS	NAVIRES PORTE- CONTENEURS	NAVIRES RO-RO
2000	30.385		43	4.471	212	4.762	11.101
2001	29.988		60	4.464	170	4.477	11.355
2002	29.792		34	4.366	166	4.590	11.546
2003	28.133		46	4.432	77	4.482	9.805
2004	28.187		46	4.239	358	4.321	10.213
2005	28.342		27	4.892	986	4.161	10.241
2005							
JANVIER	2.278		0	417	73	355	809
FEVRIER	2.228		1	376	58	327	798
MARS	2.484		0	397	75	363	914
AVRIL	2.408		1	420	66	330	905
MAI	2.338		0	400	85	330	867
JUIN	2.381		7	385	91	334	886
JUILLET	2.396		4	422	93	356	869
AOUT	2.420		8	452	87	355	843
SEPTEMBRE	2.341		6	394	68	353	867
OCTOBRE	2.331		0	410	80	363	848
NOVEMBRE	2.352		0	383	105	339	859
DECEMBRE	2.385		0	436	105	356	776

CHIFFRES ANNUELS ET MENSUELS	ANVERS						
	TOTAL	dont :	PAQUEBOTS	TANKERS	VRAQUIERS	NAVIRES PORTE- CONTENEURS	NAVIRES RO-RO
2000	14.870		11	3.469	165	3.348	1.161
2001	14.812		36	3.320	137	3.368	1.397
2002	14.660		8	3.223	135	3.451	1.620
2003	14.570		9	3.423	69	3.158	1.270
2004	14.933		13	3.563	342	3.354	1.304
2005	15.965		14	3.974	859	3.382	1.459
2005							
JANVIER	1.308		0	348	64	278	118
FEVRIER	1.217		0	299	55	250	109
MARS	1.354		0	320	76	281	124
AVRIL	1.299		0	329	61	271	128
MAI	1.296		0	329	72	274	118
JUIN	1.313		1	303	79	275	113
JUILLET	1.375		4	341	80	292	124
AOUT	1.368		4	369	73	297	125
SEPTEMBRE	1.330		3	323	59	286	131
OCTOBRE	1.340		1	334	67	303	121
NOVEMBRE	1.326		0	318	84	278	121
DECEMBRE	1.439		0	361	89	297	127

NAVIGATION MARITIME 2000-2005 (SUITE)

6.-NOMBRE DE NAVIRES DE MER SORTIS D'APRES LEUR TYPE

CHIFFRES ANNUELS ET MENSUELS	GAND (Y.C. ZELZATE)						
	TOTAL	dont :	PAQUEBOTS	TANKERS	VRAQUIERS	NAVIRES PORTE- CONTENEURS	NAVIRES RO-RO
2000	2.952		1	457	62	288	93
2001	2.729		0	430	52	290	48
2002	2.756		0	469	49	290	32
2003	2.966		0	443	25	331	74
2004	3.074		0	380	37	225	72
2005	2.876		0	487	268	80	347
2005							
JANVIER	236		0	41	20	23	8
FEVRIER	248		0	36	6	25	9
MARS	248		0	30	2	25	10
AVRIL	249		0	58	21	0	35
MAI	231		0	44	25	1	36
JUIN	242		0	48	29	2	34
JUILLET	236		0	41	28	0	32
AOUT	265		0	44	25	1	34
SEPTEMBRE	224		0	35	18	1	38
OCTOBRE	224		0	38	29	2	35
NOVEMBRE	231		0	32	31	0	41
DECEMBRE	242		0	40	34	0	35

CHIFFRES ANNUELS ET MENSUELS	BRUGES-ZEEBRUGGE						
	TOTAL	dont :	PAQUEBOTS	TANKERS	VRAQUIERS	NAVIRES PORTE- CONTENEURS	NAVIRES RO-RO
2000	10.764		38	931	2	1.699	6.547
2001	10.205		44	1.063	0	1.048	6.589
2002	10.012		24	977	3	1.061	6.662
2003	8.297		35	920	2	1.174	4.762
2004	7.671		34	319	5	900	4.941
2005	8.569		53	784	10	808	5.518
2005							
JANVIER	644		0	53	2	66	434
FEVRIER	658		1	56	1	66	439
MARS	753		0	63	1	62	497
AVRIL	733		2	59	1	62	489
MAI	744		9	64	2	62	472
JUIN	759		7	64	1	65	485
JUILLET	713		9	69	0	73	475
AOUT	698		11	56	0	71	441
SEPTEMBRE	747		9	79	1	73	465
OCTOBRE	747		2	82	0	70	465
NOVEMBRE	705		1	67	1	70	442
DECEMBRE	668		2	72	0	68	414

NAVIGATION MARITIME 2000-2005 (SUITE)

6.-NOMBRE DE NAVIRES DE MER SORTIS D'APRES LEUR TYPE

CHIFFRES ANNUELS ET MENSUELS	OSTENDE						
	TOTAL	dont :	PAQUEBOTS	TANKERS	VRAQUIERS	NAVIRES PORTE- CONTENEURS	NAVIRES RO-RO
2000	4.015		1	101	0	0	3.356
2001	4.293		3	190	0	0	3.383
2002	4.347		7	183	0	77	3.459
2003	4.646		5	174	0	128	3.764
2004	4.648		6	35	0	116	3.970
2005	4.821		19	48	59	86	4.146
2005							
JANVIER	370		0	4	3	13	330
FEVRIER	388		0	6	0	7	340
MARS	426		0	4	7	10	380
AVRIL	423		0	5	6	8	360
MAI	419		0	4	8	10	341
JUIN	442		5	5	5	6	360
JUILLET	384		0	3	4	7	347
AOUT	391		6	1	6	6	336
SEPTEMBRE	396		5	3	4	7	346
OCTOBRE	400		0	6	6	4	335
NOVEMBRE	431		0	4	6	4	364
DECEMBRE	351		0	3	4	4	307

CHIFFRES ANNUELS ET MENSUELS	NIEUPORT						
	TOTAL	dont :	PAQUEBOTS	TANKERS	VRAQUIERS	NAVIRES PORTE- CONTENEURS	NAVIRES RO-RO
2000	657		0	0	0	0	0
2001	609		0	0	0	0	0
2002	489		0	0	0	0	0
2003	398		0	0	0	0	0
2004	402		0	0	0	0	0
2005	371		0	0	0	0	0
2005							
JANVIER	17		0	0	0	0	0
FEVRIER	26		0	0	0	0	0
MARS	30		0	0	0	0	0
AVRIL	51		0	0	0	0	0
MAI	36		0	0	0	0	0
JUIN	41		0	0	0	0	0
JUILLET	18		0	0	0	0	0
AOUT	46		0	0	0	0	0
SEPTEMBRE	50		0	0	0	0	0
OCTOBRE	12		0	0	0	0	0
NOVEMBRE	17		0	0	0	0	0
DECEMBRE	27		0	0	0	0	0

NAVIGATION MARITIME 2000-2005 (SUITE ET FIN)

6.-NOMBRE DE NAVIRES DE MER SORTIS D'APRES LEUR TYPE

CHIFFRES ANNUELS ET MENSUELS	BRUXELLES (Y.C. BASSIN INDUSTRIEL)						
	TOTAL	dont :	PAQUEBOTS	TANKERS	VRAQUIERS	NAVIRES PORTE- CONTENEURS	NAVIRES RO-RO
2000	349		0	57	0	1	15
2001	311		0	67	0	3	8
2002	283		0	74	1	2	2
2003	283		0	61	0	3	0
2004	284		0	54	0	8	0
2005	280		0	0	0	0	0
2005							
JANVIER	24		0	0	0	0	0
FEVRIER	23		0	0	0	0	0
MARS	21		0	0	0	0	0
AVRIL	36		0	0	0	0	0
MAI	23		0	0	0	0	0
JUIN	21		0	0	0	0	0
JUILLET	18		0	0	0	0	0
AOUT	22		0	0	0	0	0
SEPTEMBRE	18		0	0	0	0	0
OCTOBRE	25		0	0	0	0	0
NOVEMBRE	24		0	0	0	0	0
DECEMBRE	25		0	0	0	0	0

CHIFFRES ANNUELS ET MENSUELS	LIEGE						
	TOTAL	dont :	PAQUEBOTS	TANKERS	VRAQUIERS	NAVIRES PORTE- CONTENEURS	NAVIRES RO-RO
2000	217		0	0	0	0	0
2001	174		0	1	0	0	0
2002	160		0	0	0	0	0
2003	165		0	0	0	0	0
2004	144		0	0	0	0	0
2005	124		0	8	0	0	0
2005							
JANVIER	7		0	0	0	0	0
FEVRIER	28		0	7	0	0	0
MARS	6		0	0	0	0	0
AVRIL	9		0	0	0	0	0
MAI	11		0	1	0	0	0
JUIN	13		0	0	0	0	0
JUILLET	7		0	0	0	0	0
AOUT	3		0	0	0	0	0
SEPTEMBRE	5		0	0	0	0	0
OCTOBRE	15		0	0	0	0	0
NOVEMBRE	11		0	0	0	0	0
DECEMBRE	9		0	0	0	0	0

Graphique 5. Navires de mer entrés d'après leur type dans tous les ports belges

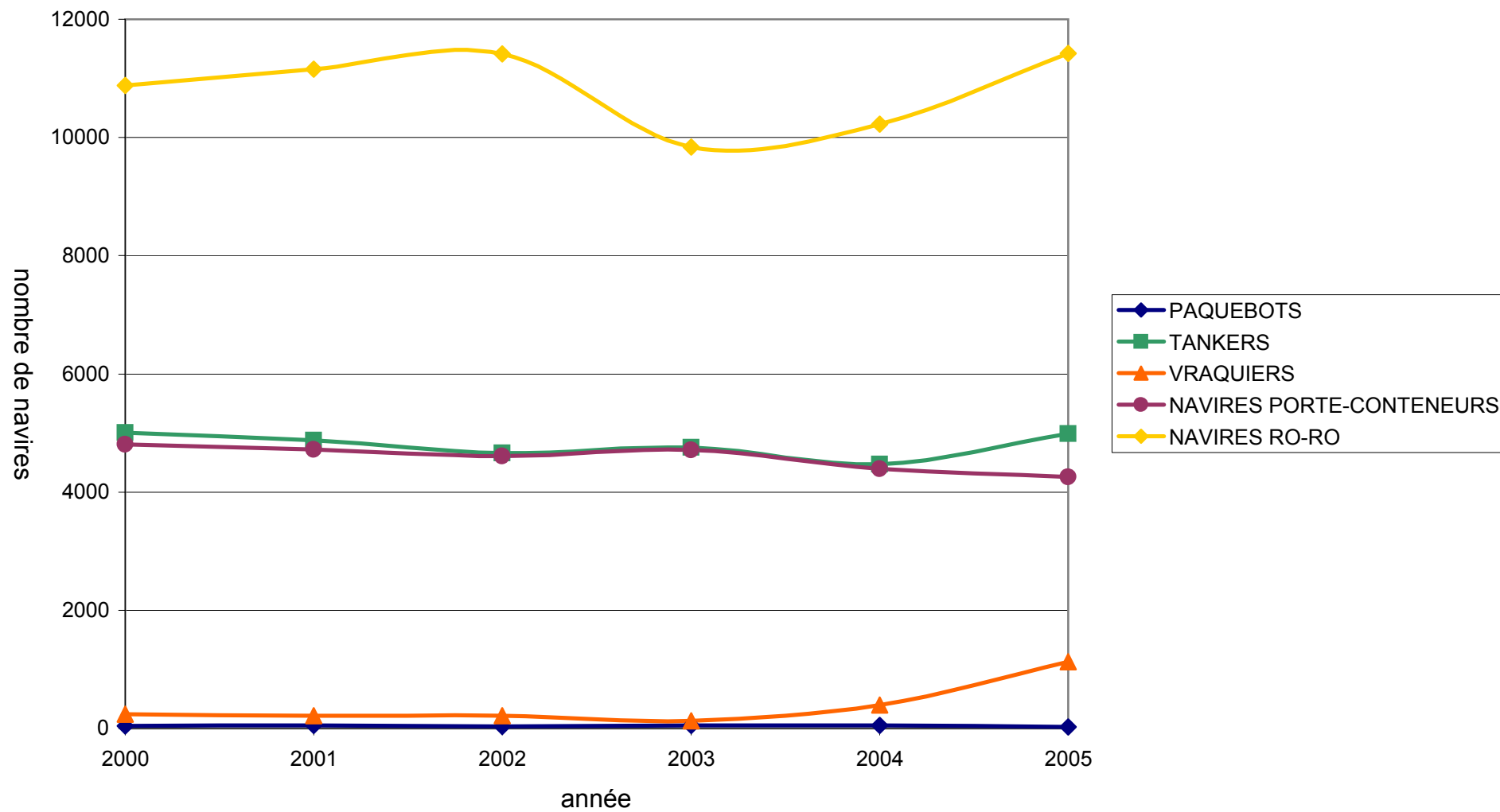

Graphique 6. Navires de mer sortis d'après leur type dans tous les ports belges

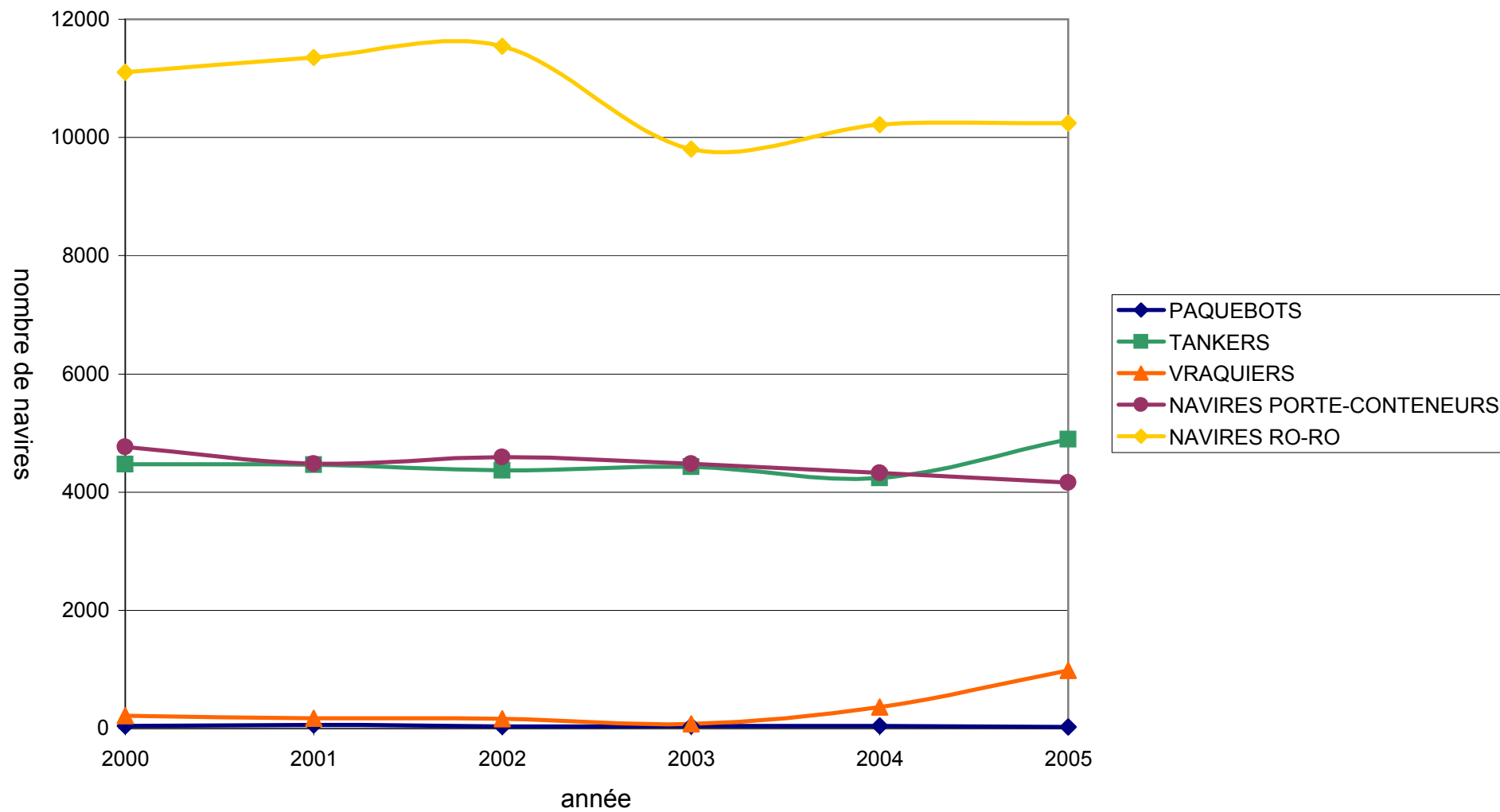

NAVIGATION MARITIME 2000-2005

7.-TONNAGE DES MARCHANDISES(EN 1000 TONNES)ET NOMBRE DE PASSAGERS DES NAVIRES DE MER ENTRES

CHIFFRES ANNUELS ET MENSUELS	TOUS LES PORTS BELGES			ANVERS		
	MARCHANDISES	PASSAGERS		MARCHANDISES	PASSAGERS	
		dont :			dont :	
		passagers	croisiéristes		passagers	croisiéristes
2000	111.082	765.503	:	67.942	346	:
2001	107.135	688.519	:	66.539	9.842	:
2002	104.837	549.724	:	64.744	1.056	:
2003	104.152	370.570	:	68.112	1.247	:
2004	109.159	366.480	21.378	75.416	1.085	2.622
2005	116.667	390.934	69.983	80.611	0	2.670
2005						
JANVIER	9.684	14.438	0	6.811	0	0
FEVRIER	9.148	24.471	0	6.618	0	0
MARS	9.746	37.894	0	6.769	0	0
AVRIL	10.404	29.457	4.239	7.069	0	0
MAI	10.074	32.973	12.227	7.275	0	0
JUIN	9.415	37.568	10.117	6.097	0	0
JUILLET	9.648	44.222	12.568	6.819	0	1.034
AOUT	9.707	40.785	13.955	6.767	0	720
SEPTEMBRE	9.022	34.796	9.482	6.229	0	916
OCTOBRE	9.909	35.407	3.061	6.663	0	0
NOVEMBRE	9.373	31.082	1.896	6.501	0	0
DECEMBRE	10.537	27.841	2.438	6.992	0	0

CHIFFRES ANNUELS ET MENSUELS	GAND (Y.C. ZELZATE)			BRUGES-ZEEBRUGGE		
	MARCHANDISES	PASSAGERS		MARCHANDISES	PASSAGERS	
		dont :			dont :	
		passagers	croisiéristes		passagers	croisiéristes
2000	20.043	20	:	18.490	319.000	:
2001	19.627	38	:	16.089	332.168	:
2002	18.966	34	:	16.372	360.368	:
2003	16.390	62	:	13.899	300.749	:
2004	16.764	63	0	12.836	288.629	18.474
2005	16.109	26	0	14.219	288.050	63.699
2005						
JANVIER	1.363	0	0	1.125	8.186	0
FEVRIER	1.074	0	0	1.041	16.665	0
MARS	1.201	0	0	1.240	26.968	0
AVRIL	1.412	0	0	1.358	20.888	3.959
MAI	1.177	0	0	1.143	25.132	11.578
JUIN	1.531	0	0	1.258	29.142	9.588
JUILLET	1.397	2	0	1.038	34.955	11.534
AOUT	1.319	2	0	1.159	31.058	12.524
SEPTEMBRE	1.147	0	0	1.167	25.796	7.121
OCTOBRE	1.527	22	0	1.202	27.180	3.061
NOVEMBRE	1.193	0	0	1.188	22.363	1.896
DECEMBRE	1.768	0	0	1.300	19.717	2.438

NAVIGATION MARITIME 2000-2005 (SUITE ET FIN)

7.-TONNAGE DES MARCHANDISES(EN 1000 TONNES)ET NOMBRE DE PASSAGERS DES NAVIRES DE MER ENTRES

CHIFFRES ANNUELS ET MENSUELS	OSTENDE			NIEUPORT		
	MARCHANDISES	PASSAGERS		MARCHANDISES	PASSAGERS	
		dont :			dont :	
		passagers	croisiéristes		passagers	croisiéristes
2000	2.131	446.136	:	829	0	:
2001	2.630	346.469	:	799	0	:
2002	2.623	188.262	:	596	0	:
2003	2.692	68.498	:	500	0	:
2004	2.466	76.684	282	494	0	0
2005	3.926	102.842	3.614	440	0	0
2005						
JANVIER	253	6.252	0	21	0	0
FEVRIER	304	7.806	0	32	0	0
MARS	369	10.926	0	45	0	0
AVRIL	355	8.568	280	50	0	0
MAI	332	7.841	649	43	0	0
JUIN	374	8.418	529	47	0	0
JUILLET	263	9.265	0	20	0	0
AOUT	282	9.719	711	56	0	0
SEPTEMBRE	303	9.000	1.445	61	0	0
OCTOBRE	394	8.204	0	13	0	0
NOVEMBRE	371	8.719	0	20	0	0
DECEMBRE	326	8.124	0	32	0	0

CHIFFRES ANNUELS ET MENSUELS	BRUXELLES (Y.C. BASSIN INDUSTRIEL)			LIEGE		
	MARCHANDISES	PASSAGERS		MARCHANDISES	PASSAGERS	
		dont :			dont :	
		passagers	croisiéristes		passagers	croisiéristes
2000	677	0	:	114	0	:
2001	638	2	:	109	0	:
2002	594	3	:	95	0	:
2003	604	0	:	126	8	:
2004	697	1	0	119	17	0
2005	708	1	0	130	6	
2005						
JANVIER	52	0	0	9	0	0
FEVRIER	49	0	0	11	0	0
MARS	62	0	0	10	0	0
AVRIL	91	0	0	13	0	0
MAI	56	0	0	6	0	0
JUIN	63	1	0	18	0	0
JUILLET	60	0	0	6	0	0
AOUT	59	0	0	6	6	0
SEPTEMBRE	45	0	0	13	0	0
OCTOBRE	56	0	0	20	0	0
NOVEMBRE	59	0	0	7	0	0
DECEMBRE	56	0	0	11	0	0

NAVIGATION MARITIME 2000-2005

8.-TONNAGE DES MARCHANDISES(EN 1000 TONNES) ET NOMBRE DE PASSAGERS DES NAVIRES DE MER SORTIS

CHIFFRES ANNUELS ET MENSUELS	TOUS LES PORTS BELGES			ANVERS		
	MARCHANDISES	PASSAGERS		MARCHANDISES	PASSAGERS	
		dont :			dont :	
		passagers	croisiéristes		passagers	croisiéristes
2000	68.801	756.986	:	48.344	250	:
2001	67.706	688.747	:	48.727	8.053	:
2002	69.613	574.966	:	49.666	2.315	:
2003	77.735	368.736	:	58.563	3.403	:
2004	79.482	377.744	21.704	60.596	918	2.622
2005	89.999	390.605	70.872	65.224	0	2.670
2005						
JANVIER	6.630	15.241	0	4.910	0	0
FEVRIER	6.694	24.013	0	4.840	0	0
MARS	7.558	35.805	0	5.507	0	0
AVRIL	7.667	29.072	4.242	5.349	0	0
MAI	7.166	31.992	12.391	5.099	0	0
JUIN	7.699	36.498	10.125	5.487	0	0
JUILLET	7.872	43.773	13.039	5.688	0	1.034
AOUT	7.939	43.124	13.580	5.906	0	720
SEPTEMBRE	7.727	36.032	10.104	5.635	0	916
OCTOBRE	7.663	38.663	3.061	5.554	0	0
NOVEMBRE	7.598	29.716	1.896	5.348	0	0
DECEMBRE	7.786	26.676	2.434	5.901	0	0

CHIFFRES ANNUELS ET MENSUELS	GAND (Y.C. ZELZATE)			BRUGES-ZEEBRUGGE		
	MARCHANDISES	PASSAGERS		MARCHANDISES	PASSAGERS	
		dont :			dont :	
		passagers	croisiéristes		passagers	croisiéristes
2000	4.182	7	:	14.196	301.648	:
2001	3.624	19	:	12.908	327.660	:
2002	3.932	25	:	13.152	378.891	:
2003	4.445	11	:	11.369	290.224	:
2004	3.547	25	0	12.300	294.062	18.894
2005	6.029	6	0	14.330	286.153	64.543
2005						
JANVIER	293	0	0	1.053	8.116	0
FEVRIER	376	0	0	1.116	16.015	0
MARS	357	0	0	1.234	24.863	0
AVRIL	644	1	0	1.268	20.762	3.957
MAI	544	0	0	1.164	24.065	11.742
JUIN	579	0	0	1.267	28.221	9.598
JUILLET	566	0	0	1.232	34.548	12.005
AOUT	546	3	0	1.148	33.256	12.173
SEPTEMBRE	480	2	0	1.234	27.075	7.677
OCTOBRE	576	0	0	1.228	29.326	3.061
NOVEMBRE	634	0	0	1.209	21.051	1.896
DECEMBRE	434	0	0	1.177	18.855	2.434

NAVIGATION MARITIME 2000-2005 (SUITE ET FIN)

8.-TONNAGE DES MARCHANDISES(EN 1000 TONNES) ET NOMBRE DE PASSAGERS DES NAVIRES DE MER SORTIS

CHIFFRES ANNUELS ET MENSUELS	OSTENDE			NIEUPORT		
	MARCHANDISES	PASSAGERS		MARCHANDISES	PASSAGERS	
		dont :			dont :	
		passagers	croisiéristes		passagers	croisiéristes
2000	1.080	455.076	:	0	0	:
2001	1.388	353.011	:	0	0	:
2002	1.749	193.716	:	1	0	:
2003	2.280	75.077	:	0	0	:
2004	2.480	82.730	188	1	0	0
2005	3.719	104.443	3.659	0	0	0
2005						
JANVIER	308	7.125	0	0	0	0
FEVRIER	317	7.998	0	0	0	0
MARS	393	10.942	0	0	0	0
AVRIL	328	8.309	285	0	0	0
MAI	306	7.927	649	0	0	0
JUIN	331	8.277	527	0	0	0
JUILLET	323	9.225	0	0	0	0
AOUT	297	9.865	687	0	0	0
SEPTEMBRE	320	8.954	1.511	0	0	0
OCTOBRE	255	9.335	0	0	0	0
NOVEMBRE	338	8.665	0	0	0	0
DECEMBRE	203	7.821	0	0	0	0

CHIFFRES ANNUELS ET MENSUELS	BRUXELLES (Y.C. BASSIN INDUSTRIEL)			LIEGE		
	MARCHANDISES	PASSAGERS		MARCHANDISES	PASSAGERS	
		dont :			dont :	
		passagers	croisiéristes		passagers	croisiéristes
2000	216	3	:	312	2	:
2001	208	0	:	232	4	:
2002	216	0	:	228	10	:
2003	167	0	:	232	21	:
2004	158	0	0	201	9	0
2005	264	1	0	142	0	0
2005						
JANVIER	35	0	0	10	0	0
FEVRIER	16	0	0	31	0	0
MARS	24	0	0	10	0	0
AVRIL	41	0	0	11	0	0
MAI	22	0	0	12	0	0
JUIN	2	0	0	12	0	0
JUILLET	23	0	0	6	0	0
AOUT	17	0	0	2	0	0
SEPTEMBRE	23	0	0	5	0	0
OCTOBRE	8	1	0	16	0	0
NOVEMBRE	22	0	0	17	0	0
DECEMBRE	31	0	0	10	0	0

Graphique 7. Marchandises et passagers des navires de mer entrés dans tous les ports belges

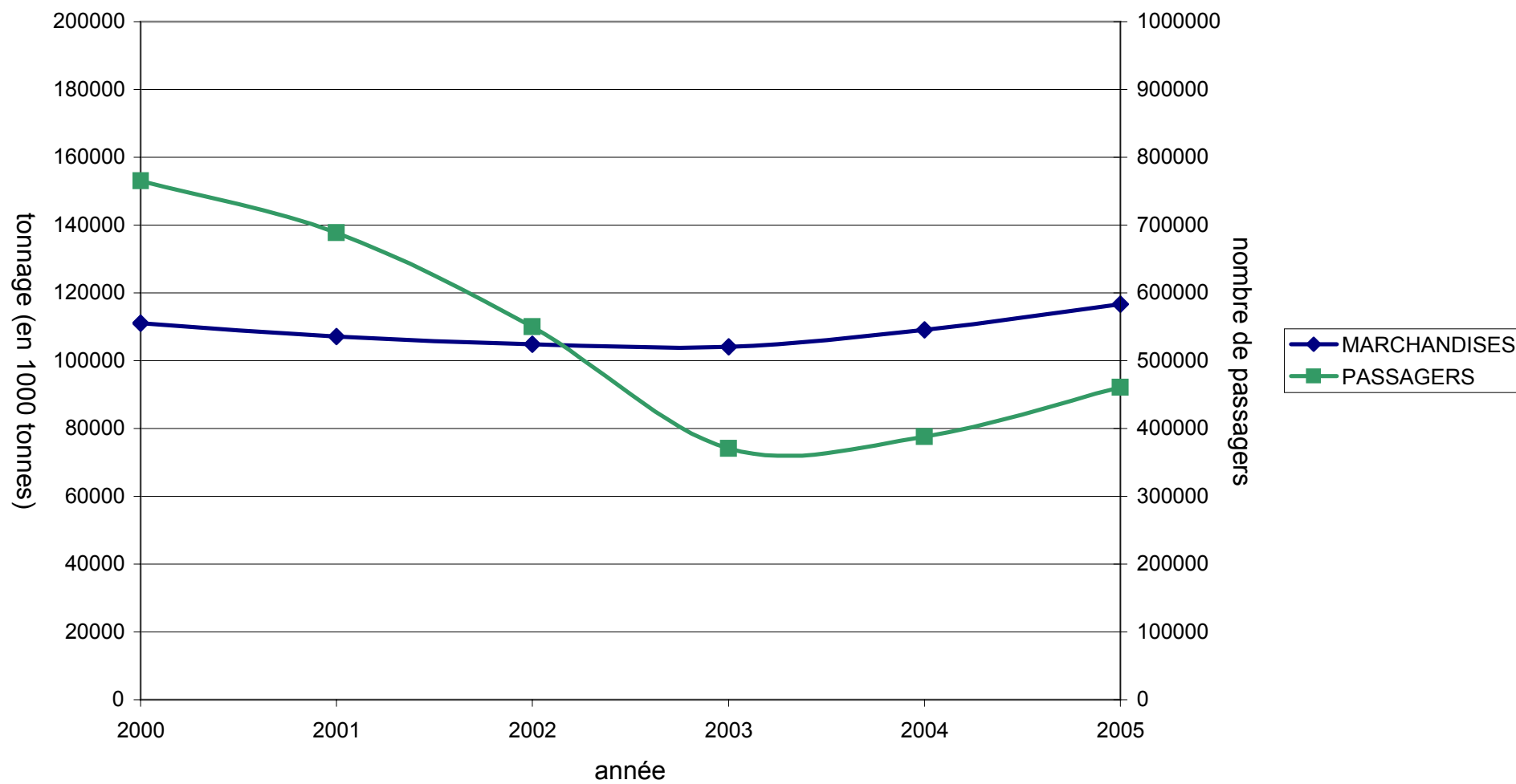

Graphique 8. Marchandises et passagers des navires de mer sortis dans tous les ports belges

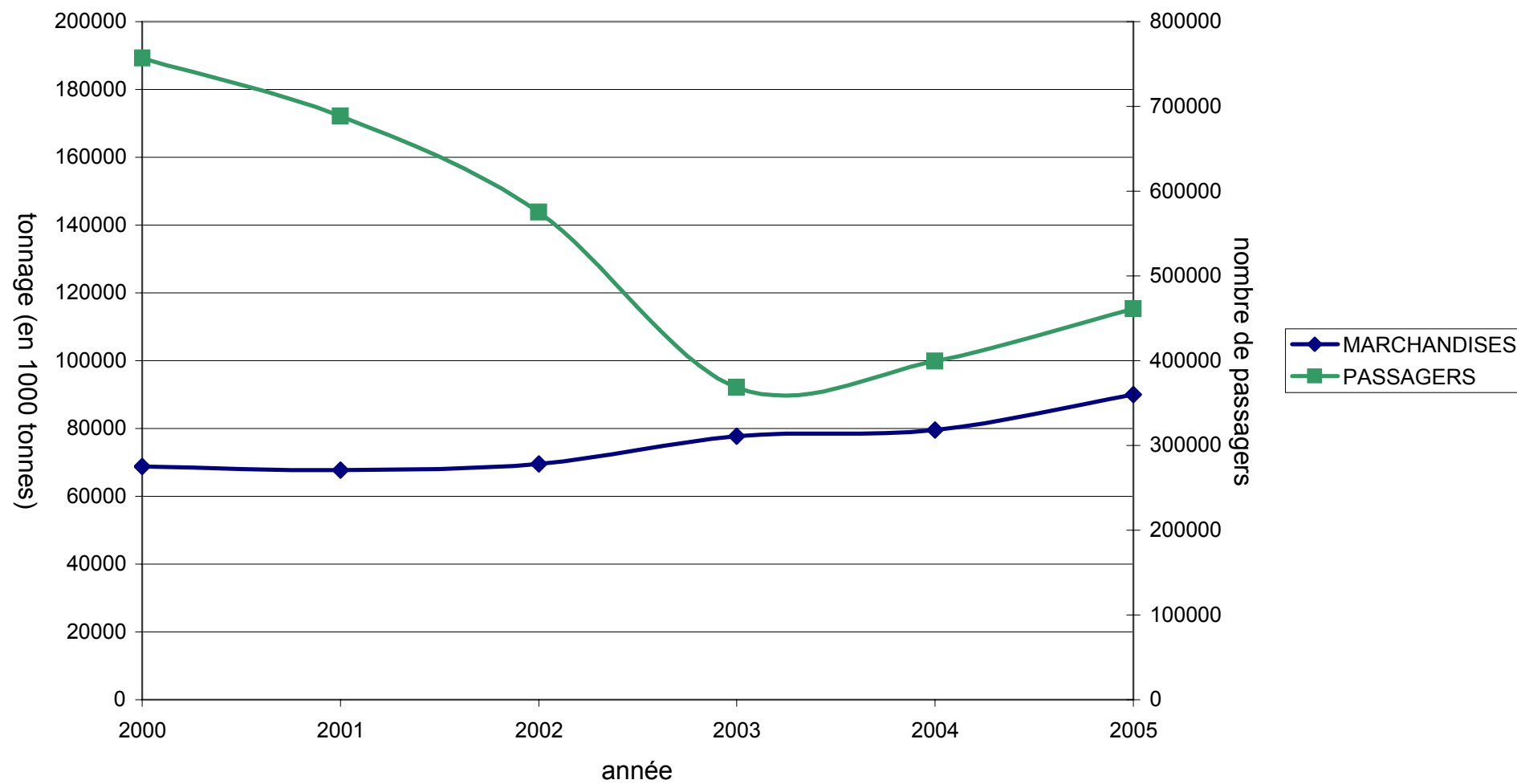

NAVIGATION MARITIME 2000-2005

9.-TONNAGE DES MARCHANDISES (EN 1000 TONNES) D'APRES LE CONTINENT DE CHARGEMENT

CHIFFRES ANNUELS ET MENSUELS	TOUS LES PORTS BELGES						
	EUROPE		AFRIQUE	AMERIQUE	ASIE	OCEANIE	TOTAL
	dont :						
UE	NON - UE						
2000	35.876	17.559	15.714	30.209	8.820	2.906	111.082
2001	36.197	17.819	13.027	28.309	8.944	2.839	107.135
2002	35.151	15.060	14.624	27.161	9.108	3.733	104.837
2003	34.171	15.644	15.579	25.694	10.135	2.928	104.152
2004	33.513	18.072	15.875	27.954	10.678	3.067	109.159
2005	37.006	19.178	17.130	28.932	11.747	2.674	116.667
2005							
JANVIER	2.963	1.918	1.400	2.418	884	100	9.684
FEVRIER	2.898	1.338	1.476	2.059	1.025	352	9.148
MARS	3.161	1.613	1.423	2.309	995	245	9.746
AVRIL	3.231	1.730	1.358	2.675	1.269	140	10.404
MAI	3.259	1.780	1.388	2.415	932	301	10.074
JUIN	2.989	1.136	1.521	2.437	1.088	245	9.415
JUILLET	3.126	1.827	1.412	2.239	886	158	9.648
AOUT	2.853	1.611	1.574	2.587	832	250	9.707
SEPTEMBRE	2.967	1.565	1.203	2.103	943	242	9.022
OCTOBRE	3.225	1.661	1.550	2.437	772	265	9.909
NOVEMBRE	3.028	1.526	1.363	2.326	959	171	9.373
DECEMBRE	3.308	1.472	1.462	2.928	1.163	205	10.537

CHIFFRES ANNUELS ET MENSUELS	ANVERS						
	EUROPE		AFRIQUE	AMERIQUE	ASIE	OCEANIE	TOTAL
	dont :						
UE	NON - UE						
2000	16.631	14.436	10.250	18.704	5.971	1.950	67.942
2001	17.055	14.823	9.695	17.747	5.399	1.819	66.539
2002	16.587	11.985	10.803	16.814	5.978	2.578	64.744
2003	17.545	13.272	11.254	16.651	7.411	1.980	68.112
2004	17.601	14.821	12.466	20.063	8.388	2.076	75.416
2005	17.846	16.747	13.657	21.019	9.544	1.798	80.611
2005							
JANVIER	1.500	1.707	1.073	1.821	689	22	6.811
FEVRIER	1.452	1.138	1.205	1.623	906	295	6.618
MARS	1.445	1.461	1.133	1.751	749	230	6.769
AVRIL	1.540	1.479	990	1.977	1.020	64	7.069
MAI	1.581	1.578	1.188	1.963	786	179	7.275
JUIN	1.292	895	1.140	1.725	898	147	6.097
JUILLET	1.577	1.635	1.303	1.491	692	121	6.819
AOUT	1.449	1.440	1.184	1.834	691	169	6.767
SEPTEMBRE	1.244	1.341	1.032	1.677	770	166	6.229
OCTOBRE	1.535	1.491	1.266	1.650	599	123	6.663
NOVEMBRE	1.458	1.312	1.081	1.736	762	152	6.501
DECEMBRE	1.774	1.270	1.063	1.770	984	131	6.992

NAVIGATION MARITIME 2000-2005 (SUITE)

9.-TONNAGE DES MARCHANDISES (EN 1000 TONNES) D'APRES LE CONTINENT DE CHARGEMENT

CHIFFRES ANNUELS ET MENSUELS	GAND (Y.C. ZELZATE)						
	EUROPE		AFRIQUE	AMERIQUE	ASIE	OCEANIE	TOTAL
	dont :						
UE	NON - UE						
2000	2.551	2.509	1.713	10.512	2.109	649	20.043
2001	2.651	2.492	1.256	9.795	2.722	711	19.627
2002	2.706	2.469	1.070	9.925	1.958	839	18.966
2003	2.974	1.825	1.384	8.005	1.685	517	16.390
2004	3.402	2.667	837	7.466	1.611	780	16.764
2005	4.445	1.830	1.197	7.372	670	595	16.109
2005							
JANUARI	393	168	76	567	95	65	1.363
FEVRIER	325	156	139	406	2	45	1.074
MARS	394	92	97	505	114	0	1.201
AVRIL	317	181	114	626	118	55	1.412
MAI	460	154	54	397	8	103	1.177
JUIN	330	188	230	672	59	52	1.531
JUILLET	467	138	10	711	70	0	1.397
AOUT	281	125	116	720	25	53	1.319
SEPTEMBRE	432	187	23	390	59	57	1.147
OCTOBRE	352	116	140	762	49	108	1.527
NOVEMBRE	343	165	71	542	72	0	1.193
DECEMBRE	349	160	126	1.075	1	56	1.768

CHIFFRES ANNUELS ET MENSUELS	BRUGES-ZEEBRUGGE						
	EUROPE		AFRIQUE	AMERIQUE	ASIE	OCEANIE	TOTAL
	dont :						
UE	NON - UE						
2000	12.892	171	3.529	858	733	307	18.490
2001	12.297	144	1.814	702	822	309	16.089
2002	11.851	189	2.503	342	1.170	317	16.372
2003	9.696	167	2.427	261	1.017	330	13.899
2004	9.130	153	2.252	411	680	211	12.836
2005	9.666	229	1.979	532	1.533	280	14.219
2005							
JANVIER	745	14	224	30	100	13	1.126
FEVRIER	754	16	112	30	116	13	1.041
MARS	844	26	170	53	133	15	1.240
AVRIL	889	19	225	72	131	20	1.358
MAI	802	16	122	46	137	19	1.143
JUIN	902	18	122	40	131	46	1.258
JUILLET	747	19	73	37	124	37	1.038
AOUT	721	17	245	33	116	28	1.159
SEPTEMBRE	859	21	117	36	115	19	1.167
OCTOBRE	880	21	118	25	125	33	1.202
NOVEMBRE	782	18	193	48	126	20	1.188
DECEMBRE	741	23	259	82	179	18	1.300

NAVIGATION MARITIME 2000-2005 (SUITE)

9.-TONNAGE DES MARCHANDISES (EN 1000 TONNES) D'APRES LE CONTINENT DE CHARGEMENT

CHIFFRES ANNUELS ET MENSUELS	OSTENDE						TOTAL
	EUROPE		AFRIQUE	AMERIQUE	ASIE	OCEANIE	
	dont :						
UE	NON - UE						
2000	2.055	46	24	0	7	0	2.131
2001	2.546	52	32	0	0	0	2.630
2002	2.500	88	34	0	0	0	2.623
2003	2.571	56	64	0	0	0	2.691
2004	2.318	97	42	10	0	0	2.466
2005	3.844	49	33	0	0	0	3.926
2005							
JANVIER	244	6	3	0	0	0	253
FEVRIER	292	9	2	0	0	0	304
MARS	366	2	2	0	0	0	369
AVRIL	347	6	2	0	0	0	355
MAI	323	3	6	0	0	0	332
JUIN	371	3	0	0	0	0	374
JUILLET	254	3	6	0	0	0	263
AOUT	269	10	3	0	0	0	282
SEPTEMBRE	295	1	7	0	0	0	303
OCTOBRE	389	4	2	0	0	0	394
NOVEMBRE	369	2	0	0	0	0	371
DECEMBRE	324	0	2	0	0	0	326

CHIFFRES ANNUELS ET MENSUELS	NIEUPORT						TOTAL
	EUROPE		AFRIQUE	AMERIQUE	ASIE	OCEANIE	
	dont :						
UE	NON - UE						
2000	829	0	0	0	0	0	829
2001	799	0	0	0	0	0	799
2002	596	0	0	0	0	0	596
2003	498	2	0	0	0	0	500
2004	494	0	0	0	0	0	494
2005	440	0	0	0	0	0	440
2005							
JANVIER	20	0	0	0	0	0	20
FEVRIER	31	0	0	0	0	0	31
MARS	44	0	0	0	0	0	44
AVRIL	50	0	0	0	0	0	50
MAI	43	0	0	0	0	0	43
JUIN	47	0	0	0	0	0	47
JUILLET	20	0	0	0	0	0	20
AOUT	56	0	0	0	0	0	56
SEPTEMBRE	61	0	0	0	0	0	61
OCTOBRE	13	0	0	0	0	0	13
NOVEMBRE	20	0	0	0	0	0	20
DECEMBRE	32	0	0	0	0	0	32

NAVIGATION MARITIME 2000-2005 (SUITE ET FIN)

9.-TONNAGE DES MARCHANDISES (EN 1000 TONNES) D'APRES LE CONTINENT DE CHARGEMENT

CHIFFRES ANNUELS ET MENSUELS	BRUXELLES (Y.C. BASSIN INDUSTRIEL)						
	EUROPE		AFRIQUE	AMERIQUE	ASIE	OCEANIE	TOTAL
	dont :						
UE	NON - UE						
2000	147	332	194	4	0	0	677
2001	179	228	227	3	0	0	638
2002	157	222	214	0	0	0	594
2003	127	231	244	2	0	0	604
2004	108	311	277	2	0	0	697
2005	159	291	257	0	0	0	708
2005							
JANVIER	6	21	24	0	0	0	51
FEVRIER	16	17	15	0	0	0	48
MARS	14	31	17	0	0	0	62
AVRIL	20	43	27	0	0	0	91
MAI	12	26	18	0	0	0	56
JUIN	8	27	29	0	0	0	63
JUILLET	12	27	21	0	0	0	60
AOUT	14	17	28	0	0	0	59
SEPTEMBRE	10	11	24	0	0	0	45
OCTOBRE	5	27	25	0	0	0	56
NOVEMBRE	16	26	17	0	0	0	59
DECEMBRE	27	18	12	0	0	0	56

CHIFFRES ANNUELS ET MENSUELS	LIEGE						
	EUROPE		AFRIQUE	AMERIQUE	ASIE	OCEANIE	TOTAL
	dont :						
UE	NON - UE						
2000	111	3	0	0	0	0	114
2001	105	4	0	0	0	0	109
2002	87	8	0	0	0	0	95
2003	115	11	0	0	0	0	126
2004	109	10	0	0	0	0	119
2005	113	17	0	0	0	0	130
2005							
JANVIER	7	1	0	0	0	0	9
FEVRIER	9	2	0	0	0	0	11
MARS	8	2	0	0	0	0	10
AVRIL	11	2	0	0	0	0	13
MAI	6	0	0	0	0	0	6
JUIN	14	4	0	0	0	0	18
JUILLET	6	0	0	0	0	0	6
AOUT	4	2	0	0	0	0	6
SEPTEMBRE	13	0	0	0	0	0	13
OCTOBRE	18	2	0	0	0	0	20
NOVEMBRE	6	1	0	0	0	0	7
DECEMBRE	10	1	0	0	0	0	11

NAVIGATION MARITIME 2000-2005

10.-TONNAGE DES MARCHANDISES (EN 1000 TONNES) D'APRES LE CONTINENT DE DECHARGEMENT

CHIFFRES ANNUELS ET MENSUELS	TOUS LES PORTS BELGES						
	EUROPE		AFRIQUE	AMERIQUE	ASIE	OCEANIE	TOTAL
	dont :						
UE	NON - UE						
2000	27.832	4.643	8.288	15.621	12.120	297	68.801
2001	27.299	4.597	7.630	15.459	12.483	227	67.696
2002	28.185	5.331	7.648	15.322	12.801	327	69.613
2003	30.012	6.328	8.243	16.466	16.216	470	77.735
2004	29.026	6.708	9.604	17.924	15.873	342	79.482
2005	33.604	7.822	11.387	19.379	17.418	389	89.999
2005							
JANVIER	2.565	521	892	1.466	1.176	11	6.631
FEVRIER	2.538	550	927	1.345	1.307	28	6.695
MARS	2.930	688	881	1.545	1.474	40	7.558
AVRIL	3.048	561	878	1.642	1.520	18	7.667
MAI	2.650	604	1.001	1.429	1.420	63	7.166
JUIN	2.782	717	967	1.706	1.507	20	7.699
JUILLET	2.737	698	828	1.803	1.769	37	7.872
AOUT	2.921	713	990	1.719	1.567	29	7.939
SEPTEMBRE	2.792	721	1.033	1.747	1.387	47	7.727
OCTOBRE	2.898	643	1.036	1.688	1.367	30	7.663
NOVEMBRE	3.061	673	821	1.703	1.317	24	7.598
DECEMBRE	2.683	734	1.132	1.586	1.609	42	7.786

CHIFFRES ANNUELS ET MENSUELS	ANVERS						
	EUROPE		AFRIQUE	AMERIQUE	ASIE	OCEANIE	TOTAL
	dont :						
UE	NON - UE						
2000	12.361	3.616	7.687	13.730	10.685	266	48.344
2001	12.354	3.418	7.263	14.008	11.484	189	48.717
2002	12.640	3.865	7.303	14.235	11.329	295	49.667
2003	15.293	5.038	7.922	15.645	14.252	413	58.563
2004	13.384	5.669	9.049	17.274	14.942	276	60.596
2005	14.291	6.534	10.869	18.150	15.085	295	65.224
2005							
JANVIER	1.220	417	852	1.391	1.024	6	4.909
FEVRIER	1.151	410	864	1.251	1.139	23	4.839
MARS	1.315	555	846	1.445	1.311	34	5.507
AVRIL	1.241	458	848	1.515	1.279	9	5.349
MAI	999	532	961	1.344	1.211	53	5.099
JUIN	1.019	642	924	1.594	1.296	13	5.487
JUILLET	1.044	598	810	1.706	1.499	32	5.688
AOUT	1.353	588	934	1.628	1.383	20	5.906
SEPTEMBRE	1.167	587	996	1.661	1.186	38	5.635
OCTOBRE	1.228	579	982	1.538	1.204	24	5.554
NOVEMBRE	1.340	517	774	1.555	1.145	16	5.348
DECEMBRE	1.214	651	1.079	1.523	1.407	29	5.901

NAVIGATION MARITIME 2000-2005 (SUITE)
10.-TONNAGE DES MARCHANDISES (EN 1000 TONNES) D'APRES LE CONTINENT DE DECHARGEMENT

CHIFFRES ANNUELS ET MENSUELS	GAND (Y.C. ZELZATE)						TOTAL
	EUROPE		AFRIQUE	AMERIQUE	ASIE	OCEANIE	
	dont :						
UE	NON - UE						
2000	2.381	718	308	653	114	8	4.182
2001	2.147	853	164	438	13	9	3.624
2002	2.110	1.170	162	420	69	0	3.932
2003	2.903	947	113	300	182	1	4.445
2004	2.190	824	75	389	68	1	3.547
2005	4.181	759	206	746	135	2	6.029
2005							
JANUARI	180	65	20	28	0	0	293
FEVRIER	201	88	34	53	0	0	376
MARS	231	56	21	49	0	0	357
AVRIL	490	56	6	76	16	0	644
MAI	437	32	15	49	11	0	544
JUIN	460	41	13	65	0	0	579
JUILLET	390	53	2	62	59	0	566
AOUT	364	96	23	61	0	2	546
SEPTEMBRE	290	94	16	48	31	0	480
OCTOBRE	416	28	26	106	0	0	576
NOVEMBRE	374	119	14	111	18	0	634
DECEMBRE	348	32	17	38	0	0	434

CHIFFRES ANNUELS ET MENSUELS	BRUGES-ZEEBRUGGE						TOTAL
	EUROPE		AFRIQUE	AMERIQUE	ASIE	OCEANIE	
	dont :						
UE	NON - UE						
2000	11.288	191	284	1.116	1.292	24	14.196
2001	10.820	204	161	779	915	29	12.908
2002	10.977	184	149	462	1.350	31	13.152
2003	8.879	191	201	328	1.713	57	11.369
2004	10.502	164	476	233	858	65	12.300
2005	10.811	485	304	441	2.197	92	14.330
2005							
JANVIER	811	30	18	36	152	5	1.052
FEVRIER	825	49	29	41	167	4	1.115
MARS	937	73	14	41	163	6	1.234
AVRIL	931	38	24	44	223	9	1.268
MAI	859	37	26	34	197	10	1.164
JUIN	940	32	30	47	212	7	1.267
JUILLET	921	43	16	36	211	5	1.232
AOUT	866	29	34	27	183	8	1.148
SEPTEMBRE	966	39	21	30	169	9	1.234
OCTOBRE	950	36	29	44	163	6	1.228
NOVEMBRE	945	32	34	37	154	8	1.209
DECEMBRE	860	46	31	25	202	13	1.177

NAVIGATION MARITIME 2000-2005 (SUITE)

10.-TONNAGE DES MARCHANDISES (EN 1000 TONNES) D'APRES LE CONTINENT DE DECHARGEMENT

CHIFFRES ANNUELS ET MENSUELS	OSTENDE						TOTAL
	EUROPE		AFRIQUE	AMERIQUE	ASIE	OCEANIE	
	dont :						
UE	NON - UE						
2000	1.079	0	0	0	0	0	1.079
2001	1.387	1	0	0	0	0	1.388
2002	1.744	5	0	0	0	0	1.749
2003	2.259	20	0	0	0	0	2.279
2004	2.471	6	0	3	0	0	2.480
2005	3.719	0	0	0	0	0	3.719
2005							
JANVIER	309	0	0	0	0	0	309
FEVRIER	317	0	0	0	0	0	317
MARS	393	0	0	0	0	0	393
AVRIL	328	0	0	0	0	0	328
MAI	306	0	0	0	0	0	306
JUIN	331	0	0	0	0	0	331
JUILLET	323	0	0	0	0	0	323
AOUT	297	0	0	0	0	0	297
SEPTEMBRE	320	0	0	0	0	0	320
OCTOBRE	255	0	0	0	0	0	255
NOVEMBRE	338	0	0	0	0	0	338
DECEMBRE	203	0	0	0	0	0	203

CHIFFRES ANNUELS ET MENSUELS	NIEUPOORT						TOTAL
	EUROPE		AFRIQUE	AMERIQUE	ASIE	OCEANIE	
	dont :						
UE	NON - UE						
2000	0	0	0	0	0	0	0
2001	0	0	0	0	0	0	0
2002	1	0	0	0	0	0	0
2003	0	0	0	0	0	0	0
2004	1	0	0	0	0	0	1
2005	0	0	0	0	0	0	0
2005							
JANVIER	0	0	0	0	0	0	0
FEVRIER	0	0	0	0	0	0	0
MARS	0	0	0	0	0	0	0
AVRIL	0	0	0	0	0	0	0
MAI	0	0	0	0	0	0	1
JUIN	0	0	0	0	0	0	0
JUILLET	0	0	0	0	0	0	0
AOUT	0	0	0	0	0	0	0
SEPTEMBRE	0	0	0	0	0	0	0
OCTOBRE	0	0	0	0	0	0	0
NOVEMBRE	0	0	0	0	0	0	0
DECEMBRE	0	0	0	0	0	0	0

NAVIGATION MARITIME 2000-2005 (SUITE ET FIN)

10.-TONNAGE DES MARCHANDISES (EN 1000 TONNES) D'APRES LE CONTINENT DE DECHARGEMENT

CHIFFRES ANNUELS ET MENSUELS	BRUXELLES (Y.C. BASSIN INDUSTRIEL)						
	EUROPE		AFRIQUE	AMERIQUE	ASIE	OCEANIE	TOTAL
	dont :						
UE	NON - UE						
2000	170	17	8	21	0	0	216
2001	127	14	13	51	4	0	208
2002	126	10	18	54	7	0	216
2003	108	14	4	40	0	0	167
2004	109	16	4	24	4	0	158
2005	178	35	8	41	2	0	264
2005							
JANVIER	15	7	2	11	0	0	35
FEVRIER	14	2	0	0	0	0	16
MARS	11	3	0	10	0	0	24
AVRIL	22	9	0	8	0	0	41
MAI	18	2	0	2	0	0	22
JUIN	2	0	0	0	0	0	2
JUILLET	21	2	0	0	0	0	23
AOUT	15	0	0	2	0	0	17
SEPTEMBRE	13	2	0	8	0	0	23
OCTOBRE	8	0	0	0	0	0	8
NOVEMBRE	19	3	0	0	0	0	22
DECEMBRE	20	5	6	0	0	0	31

CHIFFRES ANNUELS ET MENSUELS	LIEGE						
	EUROPE		AFRIQUE	AMERIQUE	ASIE	OCEANIE	TOTAL
	dont :						
UE	NON - UE						
2000	279	23	10	0	0	0	312
2001	209	23	0	0	0	0	232
2002	221	2	5	0	0	0	228
2003	228	4	0	0	0	0	232
2004	198	3	0	0	0	0	201
2005	137	5	0	0	0	0	142
2005							
JANVIER	9	1	0	0	0	0	11
FEVRIER	29	2	0	0	0	0	31
MARS	10	0	0	0	0	0	10
AVRIL	11	0	0	0	0	0	11
MAI	12	0	0	0	0	0	12
JUIN	11	2	0	0	0	0	12
JUILLET	6	0	0	0	0	0	6
AOUT	2	0	0	0	0	0	2
SEPTEMBRE	5	0	0	0	0	0	5
OCTOBRE	16	0	0	0	0	0	16
NOVEMBRE	17	0	0	0	0	0	17
DECEMBRE	10	0	0	0	0	0	10

Graphique 9. Marchandises d'après le continent de chargement dans tous les ports belges

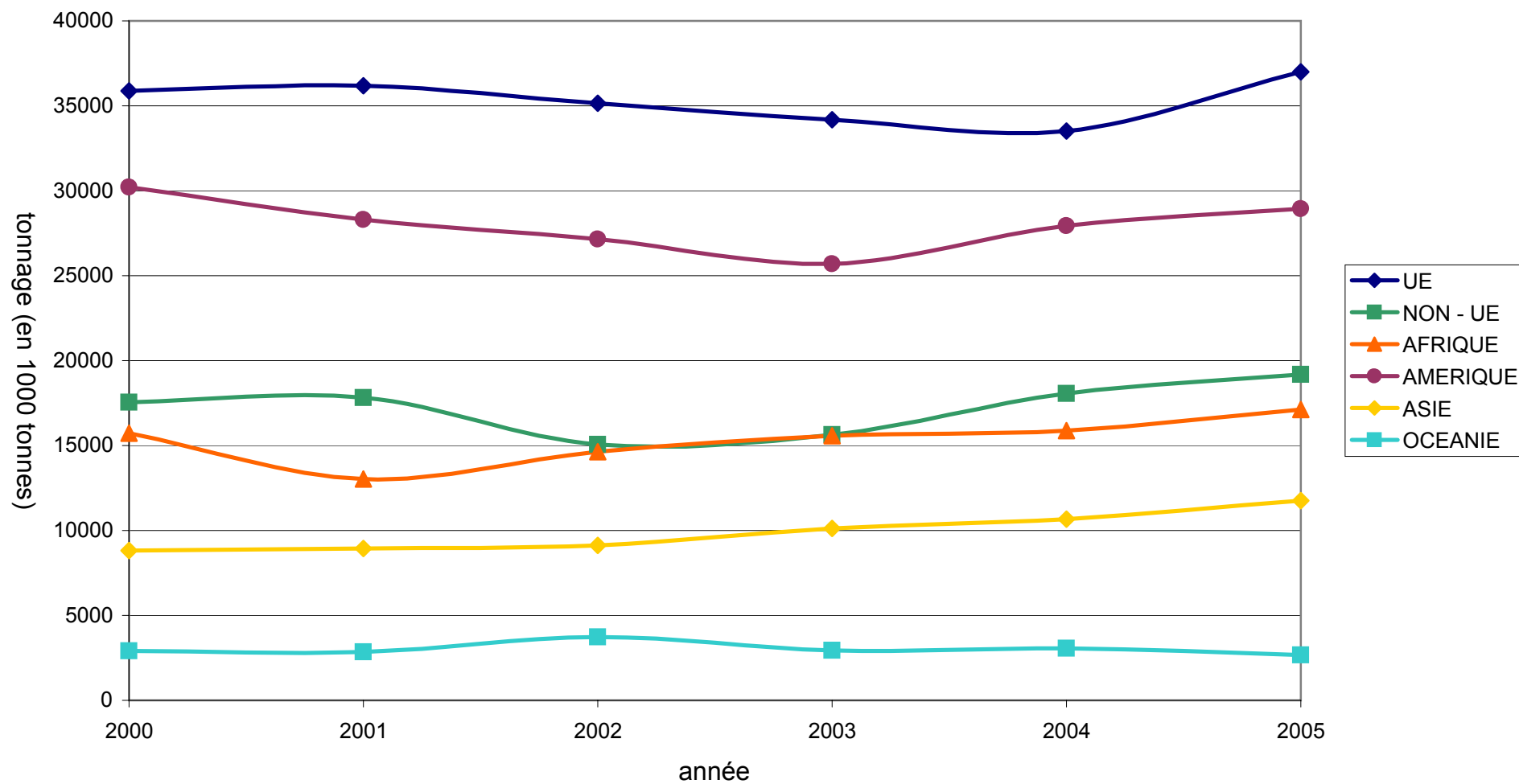

Graphique 10. Marchandises d'après le continent de déchargement dans tous les ports belges

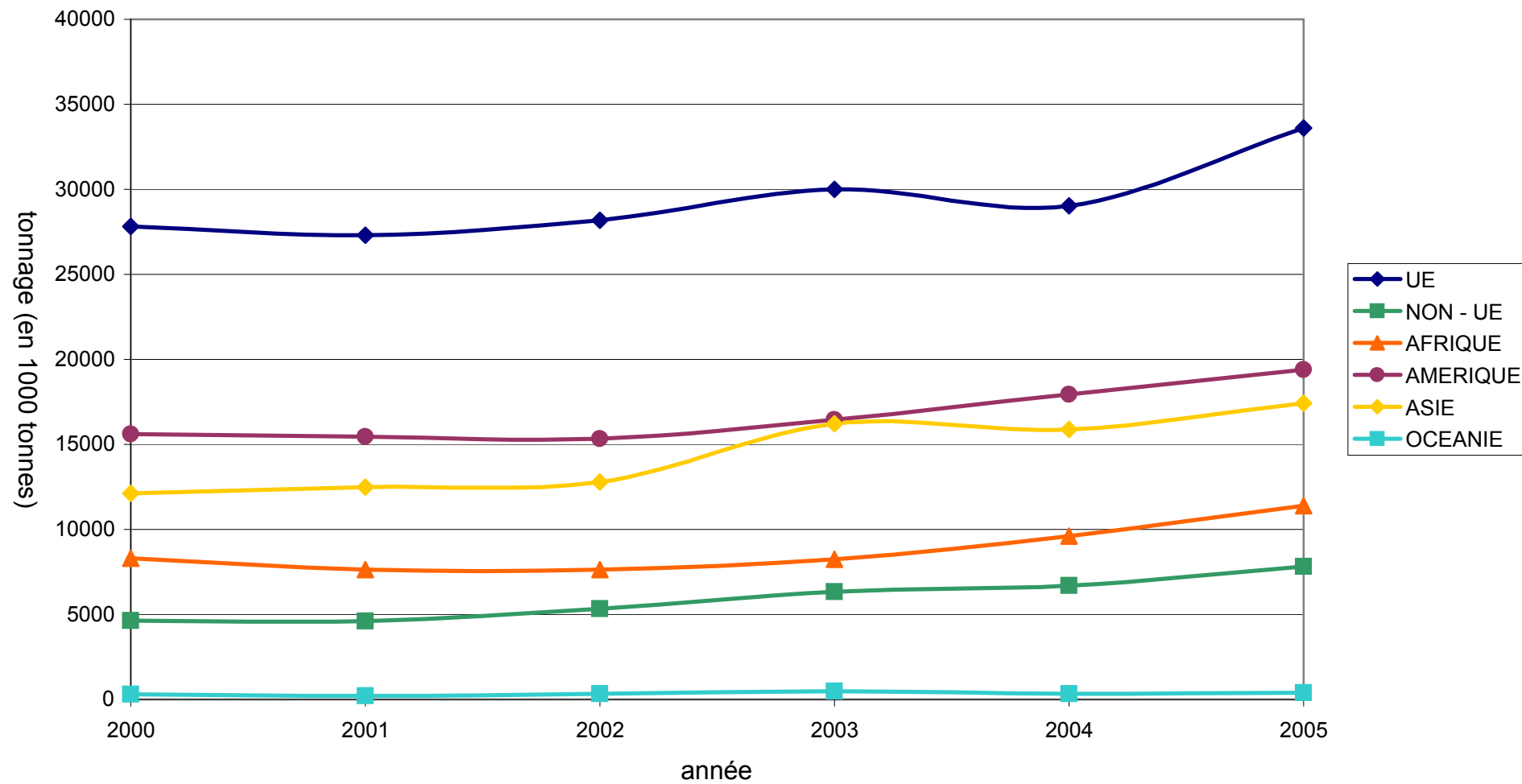

Statistiques **2005**

NAVIGATION MARITIME 2005

11.-NOMBRE ET TONNAGE DES MARCHANDISES (EN 1000 TONNES) SELON LE TYPE DE CHARGEMENT
DES NAVIRES DE MER ENTRES

CHIFFRES ANNUELS	TOUS LES PORTS BELGES		ANVERS	
	POIDS	NOMBRE (en EVP pour conteneurs)	POIDS	NOMBRE (en EVP pour conteneurs)
VRAC LIQUIDE	32.516	-	26.112	-
VRAC SEC	34.964	-	20.100	-
CONTENEURS	29.889	3.790.127	24.554	3.151.911
dont :				
lift on - lift off	26.139	3.333.860	24.146	3.050.207
ro-ro	3.663	448.430	408	96.704
inconnu	87	7.836	0	0
RO-RO	8.467	1.864.953	1.878	354.921
dont :				
autopropulsées	3.656	1.285.452	673	284.575
non autopropulsées	4.811	579.501	1.204	70.346
AUTRES (Y.C. FRET GENERAL)	10.830	-	7.968	-
TOTAL	116.667	-	80.611	-

CHIFFRES ANNUELS	GAND (Y.C. ZELZATE)		BRUGES-ZEEBRUGGE	
	POIDS	NOMBRE (en EVP pour conteneurs)	POIDS	NOMBRE (en EVP pour conteneurs)
VRAC LIQUIDE	2.356	-	3.228	-
VRAC SEC	11.259	-	1.693	-
CONTENEURS	152	17.445	5.003	594.468
dont :				
lift on - lift off	30	2.528	1.939	285.240
ro-ro	34	7.188	3.064	309.228
inconnu	87	7.730	0	0
RO-RO	696	104.317	3.552	1.268.083
dont :				
autopropulsées	78	65.848	1.260	850.065
non autopropulsées	618	38.469	2.292	418.018
AUTRES (Y.C. FRET GENERAL)	1.646	-	743	-
TOTAL	16.109	-	14.219	-

NAVIGATION MARITIME 2005 (SUITE ET FIN)

11.-NOMBRE ET TONNAGE DES MARCHANDISES (EN 1000 TONNES) SELON LE TYPE DE CHARGEMENT
DES NAVIRES DE MER ENTRES

CHIFFRES ANNUELS	OSTENDE		NIEUPOORT	
	POIDS	NOMBRE (en EVP pour conteneurs)	POIDS	NOMBRE (en EVP pour conteneurs)
VRAC LIQUIDE	70	-	0	-
VRAC SEC	992	-	440	-
CONTENEURS	180	34.385	0	0
dont :				
lift on - lift off	24	3.477	0	0
ro-ro	157	30.908	0	0
inconnu	0	0	0	0
RO-RO	2.341	137.632	0	0
dont :				
autopropulsées	1.645	84.964	0	0
non autopropulsées	696	52.668	0	0
AUTRES (Y.C. FRET GENERAL)	343	-	0	-
TOTAL	3.926	-	440	-

CHIFFRES ANNUELS	BRUXELLES (Y.C. BASSIN INDUSTRIEL)		LIEGE	
	POIDS	NOMBRE (en EVP pour conteneurs)	POIDS	NOMBRE (en EVP pour conteneurs)
VRAC LIQUIDE	329	-	0	-
VRAC SEC	303	-	111	-
CONTENEURS	0	0	0	0
dont :				
lift on - lift off	0	0	0	0
ro-ro	0	0	0	0
inconnu	0	0	0	0
RO-RO	0	0	0	0
dont :				
autopropulsées	0	0	0	0
non autopropulsées	0	0	0	0
AUTRES (Y.C. FRET GENERAL)	76	-	19	-
TOTAL	708	-	130	-

NAVIGATION MARITIME 2005

12.-NOMBRE ET TONNAGE DES MARCHANDISES (EN 1000 TONNES) SELON LE TYPE DE DECHARGEMENT
DES NAVIRES DE MER SORTIS

CHIFFRES ANNUELS	TOUS LES PORTS BELGES		ANVERS	
	POIDS	NOMBRE (en EVP pour conteneurs)	POIDS	NOMBRE (en EVP pour conteneurs)
VRAC LIQUIDE	12.913	-	10.732	-
VRAC SEC	8.647	-	6.589	-
CONTENEURS	44.956	4.082.836	36.677	3.331.994
dont :				
lift on - lift off	38.963	3.582.256	35.384	3.216.194
ro-ro	5.733	478.980	1.293	115.800
inconnu	259	21.599	0	0
RO-RO	10.583	2.303.360	1.799	644.811
dont :				
autopropulsées	4.694	1.664.859	1.221	544.685
non autopropulsées	5.889	638.501	579	100.126
AUTRES (Y.C. FRET GENERAL)	12.901	-	9.426	-
TOTAL	89.999	-	65.224	-

CHIFFRES ANNUELS	GAND (Y.C. ZELZATE)		BRUGES-ZEEBRUGGE	
	POIDS	NOMBRE (en EVP pour conteneurs)	POIDS	NOMBRE (en EVP pour conteneurs)
VRAC LIQUIDE	989	-	936	-
VRAC SEC	1.796	-	26	-
CONTENEURS	261	21.327	7.602	680.378
dont :				
lift on - lift off	1	75	3.574	356.291
ro-ro	1	150	4.028	324.087
inconnu	259	21.102	0	0
RO-RO	11	3.608	5.470	1.514.481
dont :				
autopropulsées	3	3.088	1.274	1.029.584
non autopropulsées	8	520	4.196	484.897
AUTRES (Y.C. FRET GENERAL)	2.973	-	297	-
TOTAL	6.029	-	14.330	-

NAVIGATION MARITIME 2005 (SUITE ET FIN)

**12.-NOMBRE ET TONNAGE DES MARCHANDISES (EN 1000 TONNES) SELON LE TYPE DE DECHARGEMENT
DES NAVIRES DE MER SORTIS**

CHIFFRES ANNUELS	OSTENDE		NIEUPOORT	
	POIDS	NOMBRE (en EVP pour conteneurs)	POIDS	NOMBRE (en EVP pour conteneurs)
VRAC LIQUIDE	0	-	0	-
VRAC SEC	0	-	0	-
CONTENEURS	416	34.473	0	0
dont :				
lift on - lift off	4	3.795	0	0
ro-ro	411	30.678	0	0
inconnu	0	0	0	0
RO-RO	3.303	140.460	0	0
dont :				
autopropulsées	2.196	87.502	0	0
non autopropulsées	1.106	52.958	0	0
AUTRES (Y.C. FRET GENERAL)	1	-	0	-
TOTAL	3.719	-	0	-

CHIFFRES ANNUELS	BRUXELLES (Y.C. BASSIN INDUSTRIEL)		LIEGE	
	POIDS	NOMBRE (en EVP pour conteneurs)	POIDS	NOMBRE (en EVP pour conteneurs)
VRAC LIQUIDE	139	-	7	-
VRAC SEC	72	-	20	-
CONTENEURS	0	0	0	0
dont :				
lift on - lift off	0	0	0	0
ro-ro	0	0	0	0
inconnu	0	0	0	0
RO-RO	0	0	0	0
dont :				
autopropulsées	0	0	0	0
non autopropulsées	0	0	0	0
AUTRES (Y.C. FRET GENERAL)	54	-	115	-
TOTAL	264	-	142	-

Graphique 11. Marchandises selon le type de chargement (entrées)

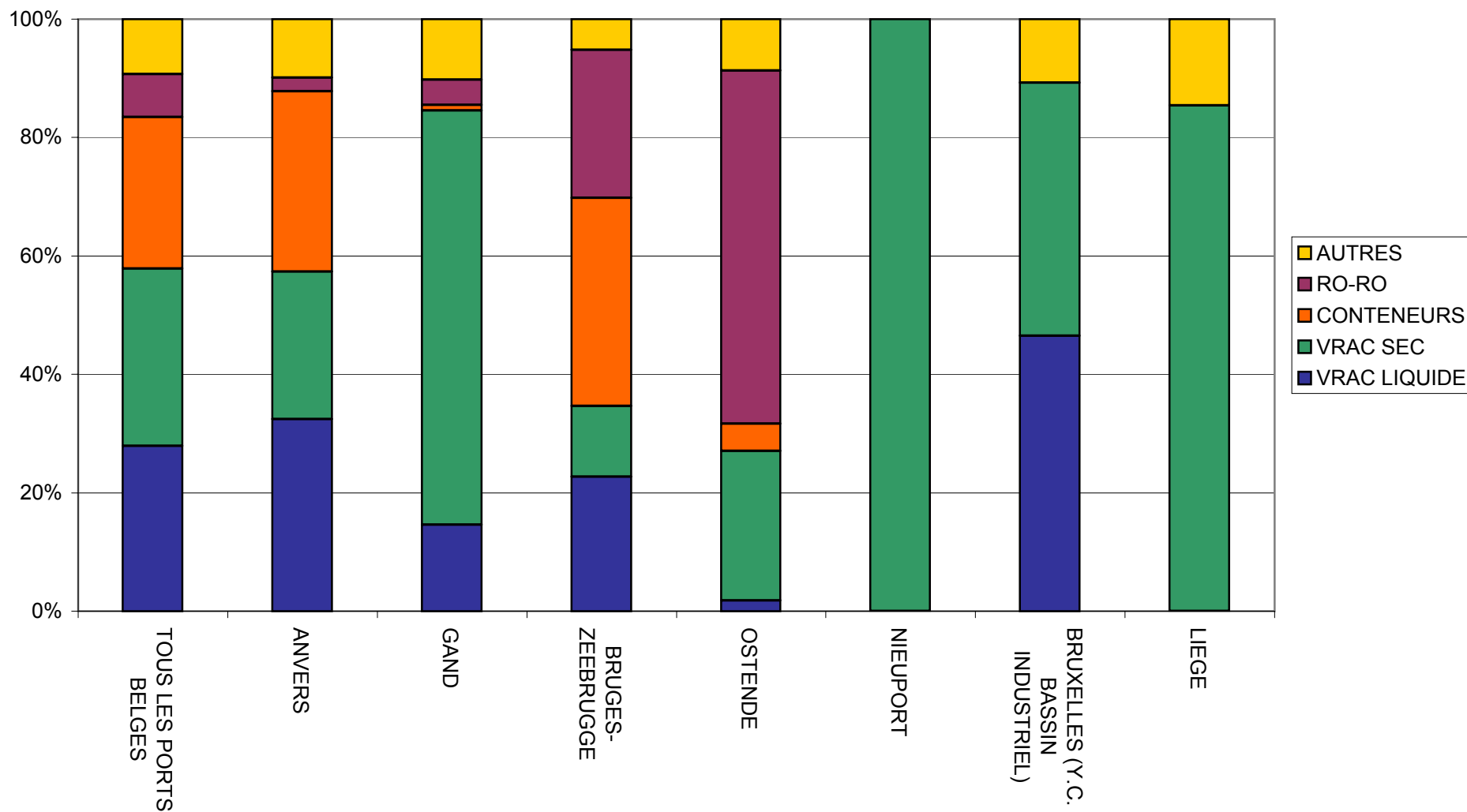

Graphique 12. Marchandises selon le type de chargement (sorties)

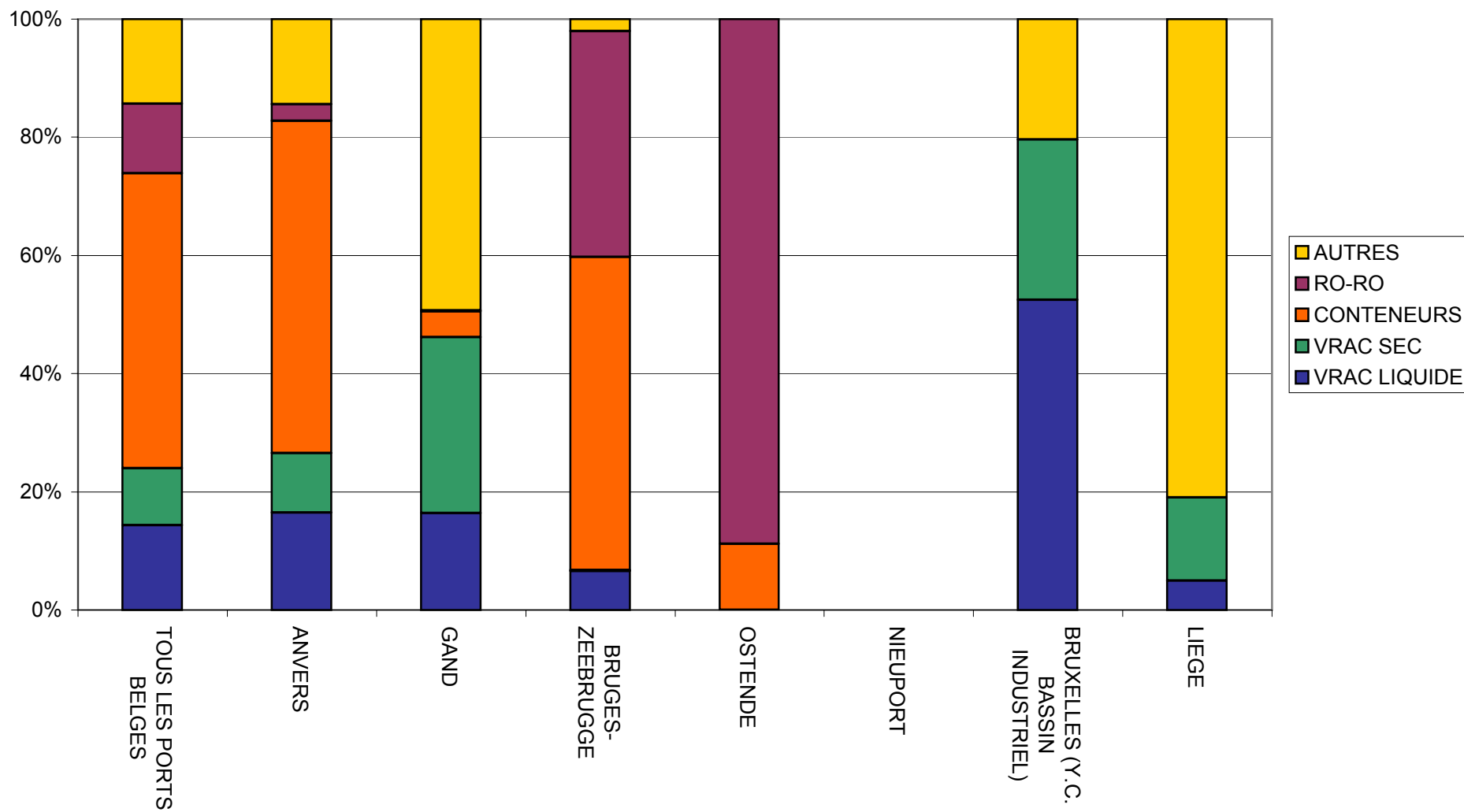

NAVIGATION MARITIME 2005
**13.-NOMBRE ET TONNAGE DES NAVIRES DE MER ENTRES (EN 1000 TONNEAUX DE JAUGEAGE BRUTS)
D'APRES LEUR TYPE, TONNAGE DES MARCHANDISES (EN 1000 TONNES) ET NOMBRE DE PASSAGERS**

CHIFFRES ANNUELS	TOUS LES PORTS BELGES			
	NAVIRES		MARCHANDISES	PASSAGERS
	NOMBRE	TONNAGE	POIDS	NOMBRE
PAQUEBOTS ET CROISIERES	26	321	0	70.350
CARGOS MIXTES	5.525	35.921	11.310	0
TANKERS	4.990	43.769	32.339	2
BATEAUX MINERALIERS	14	599	938	0
BATEAUX OIL-BULK-ORE	30	1.713	1.945	0
VRAQUIERS	1.088	27.562	24.491	0
NAVIRES PORTE-CONTENEURS	4.209	136.435	23.407	0
NAVIRES RO-RO	10.762	197.612	11.875	109.033
CONTENEURS/RO-RO COMBINES	46	1.418	123	0
PAQUEBOTS RO-RO	657	20.471	915	281.387
PORTE-BARGES	34	600	32	0
AUTRES CARGOS	3.404	11.443	9.292	145
TOTAL	30.785	477.864	116.667	460.917

CHIFFRES ANNUELS	ANVERS			
	NAVIRES		MARCHANDISES	PASSAGERS
	NOMBRE	TONNAGE	POIDS	NOMBRE
PAQUEBOTS ET CROISIERES	14	219	0	2.670
CARGOS MIXTES	6.005	37.016	11.310	0
TANKERS	4.020	36.132	25.834	0
BATEAUX MINERALIERS	0	0	0	0
BATEAUX OIL-BULK-ORE	30	1.713	1.945	0
VRAQUIERS	845	21.353	16.630	0
NAVIRES PORTE-CONTENEURS	3.416	115.390	21.596	0
NAVIRES RO-RO	1.447	47.627	2.670	0
CONTENEURS/RO-RO COMBINES	0	0	0	0
PAQUEBOTS RO-RO	16	591	12	0
PORTE-BARGES	34	600	32	0
AUTRES CARGOS	341	903	582	0
TOTAL	16.168	261.543	80.611	2.670

CHIFFRES ANNUELS	GAND (Y.C. ZELZATE)			
	NAVIRES		MARCHANDISES	PASSAGERS
	NOMBRE	TONNAGE	POIDS	NOMBRE
PAQUEBOTS ET CROISIERES	0	0	0	0
CARGOS MIXTES	0	0	0	0
TANKERS	495	3.054	2.432	1
BATEAUX MINERALIERS	14	599	938	0
BATEAUX OIL-BULK-ORE	0	0	0	0
VRAQUIERS	264	6.575	7.549	0
NAVIRES PORTE-CONTENEURS	3	50	31	0
NAVIRES RO-RO	379	12.017	972	0
CONTENEURS/RO-RO COMBINES	46	1.418	123	0
PAQUEBOTS RO-RO	1	3	0	0
PORTE-BARGES	0	0	0	0
AUTRES CARGOS	1.680	6.661	4.064	26
TOTAL	2.822	30.377	16.109	27

NAVIGATION MARITIME 2005 (SUITE)

13.-NOMBRE ET TONNAGE DES NAVIRES DE MER ENTRES (EN 1000 TONNEAUX DE JAUGEAGE BRUTS)

D'APRES LEUR TYPE, TONNAGE DES MARCHANDISES (EN 1000 TONNES) ET NOMBRE DE PASSAGERS

CHIFFRES ANNUELS	BRUGES-ZEEBRUGGE			
	NAVIRES		MARCHANDISES	PASSAGERS
	NOMBRE	TONNAGE	POIDS	NOMBRE
PAQUEBOTS ET CROISIERES	53	2.667	0	64.066
CARGOS MIXTES	0	0	0	0
TANKERS	766	5.152	3.252	0
BATEAUX MINERALIERS	0	0	0	0
BATEAUX OIL-BULK-ORE	0	0	0	0
VRAQUIERS	10	14	0	0
NAVIRES PORTE-CONTENEURS	810	21.079	1.755	0
NAVIRES RO-RO	4.867	105.544	5.737	6.296
CONTENEURS/RO-RO COMBINES	0	0	0	0
PAQUEBOTS RO-RO	652	20.115	904	281.387
PORTE-BARGES	0	0	0	0
AUTRES CARGOS	1.399	5.052	2.572	0
TOTAL	8.557	159.624	14.219	351.749

CHIFFRES ANNUELS	OSTENDE			
	NAVIRES		MARCHANDISES	PASSAGERS
	NOMBRE	TONNAGE	POIDS	NOMBRE
PAQUEBOTS ET CROISIERES	19	160	0	3.614
CARGOS MIXTES	0	0	0	0
TANKERS	48	50	70	0
BATEAUX MINERALIERS	0	0	0	0
BATEAUX OIL-BULK-ORE	0	0	0	0
VRAQUIERS	0	0	0	0
NAVIRES PORTE-CONTENEURS	59	269	312	0
NAVIRES RO-RO	86	245	25	0
CONTENEURS/RO-RO COMBINES	4.145	33.901	2.497	102.737
PAQUEBOTS RO-RO	0	0	0	0
PORTE-BARGES	0	0	0	0
AUTRES CARGOS	463	837	1.023	112
TOTAL	4.820	35.462	3.926	106.463

CHIFFRES ANNUELS	NIEUPOORT			
	NAVIRES		MARCHANDISES	PASSAGERS
	NOMBRE	TONNAGE	POIDS	NOMBRE
PAQUEBOTS ET CROISIERES	0	0	0	0
CARGOS MIXTES	0	0	0	0
TANKERS	0	0	0	0
BATEAUX MINERALIERS	0	0	0	0
BATEAUX OIL-BULK-ORE	0	0	0	0
VRAQUIERS	0	0	0	0
NAVIRES PORTE-CONTENEURS	0	0	0	0
NAVIRES RO-RO	0	0	0	0
CONTENEURS/RO-RO COMBINES	0	0	0	0
PAQUEBOTS RO-RO	0	0	0	0
PORTE-BARGES	0	0	0	0
AUTRES CARGOS	369	323	440	0
TOTAL	369	323	440	0

NAVIGATION MARITIME 2004 (SUITE ET FIN)

**13.-NOMBRE ET TONNAGE DES NAVIRES DE MER ENTRES (EN 1000 TONNEAUX DE JAUGEAGE BRUTS)
D'APRES LEUR TYPE, TONNAGE DES MARCHANDISES (EN 1000 TONNES) ET NOMBRE DE PASSAGERS**

CHIFFRES ANNUELS	BRUXELLES (Y.C. BASSIN INDUSTRIEL)			
	NAVIRES		MARCHANDISES	PASSAGERS
	NOMBRE	TONNAGE	POIDS	NOMBRE
PAQUEBOTS ET CROISIERES	0	0	0	0
CARGOS MIXTES	0	0	0	0
TANKERS	87	392	329	1
BATEAUX MINERALIERS	0	0	0	0
BATEAUX OIL-BULK-ORE	0	0	0	0
VRAQUIERS	0	0	0	0
NAVIRES PORTE-CONTENEURS	0	0	0	0
NAVIRES RO-RO	0	0	0	0
CONTENEURS/RO-RO COMBINES	0	0	0	0
PAQUEBOTS RO-RO	0	0	0	0
PORTE-BARGES	0	0	0	0
AUTRES CARGOS	195	431	379	0
TOTAL	282	823	708	1

CHIFFRES ANNUELS	LIEGE			
	NAVIRES		MARCHANDISES	PASSAGERS
	NOMBRE	TONNAGE	POIDS	NOMBRE
PAQUEBOTS ET CROISIERES	0	0	0	0
CARGOS MIXTES	0	0	0	0
TANKERS	0	0	0	0
BATEAUX MINERALIERS	0	0	0	0
BATEAUX OIL-BULK-ORE	0	0	0	0
VRAQUIERS	0	0	0	0
NAVIRES PORTE-CONTENEURS	0	0	0	0
NAVIRES RO-RO	0	0	0	0
CONTENEURS/RO-RO COMBINES	0	0	0	0
PAQUEBOTS RO-RO	0	0	0	0
PORTE-BARGES	0	0	0	0
AUTRES CARGOS	123	191	130	6
TOTAL	123	191	130	6

NAVIGATION MARITIME 2005
14.-NOMBRE ET TONNAGE DES NAVIRES DE MER SORTIS (EN 1000 TONNEAUX DE JAUGEAGE BRUTS)
D'APRES LEUR TYPE, TONNAGE DES MARCHANDISES (EN 1000 TONNES) ET NOMBRE DE PASSAGERS

CHIFFRES ANNUELS	TOUS LES PORTS BELGES			
	NAVIRES		MARCHANDISES	PASSAGERS
	NOMBRE	TONNAGE	POIDS	NOMBRE
PAQUEBOTS ET CROISIERES	27	351	6	71.240
CARGOS MIXTES	5.564	35.611	12.981	0
TANKERS	4.892	41.664	11.761	0
BATEAUX MINERALIERS	0	0	0	0
BATEAUX OIL-BULK-ORE	30	1.713	252	0
VRAQUIERS	956	23.539	6.178	3
NAVIRES PORTE-CONTENEURS	4.088	133.537	35.536	0
NAVIRES RO-RO	9.823	171.632	18.600	109.829
CONTENEURS/RO-RO COMBINES	73	2.344	172	0
PAQUEBOTS RO-RO	418	13.092	1.204	280.369
PORTE-BARGES	34	600	257	0
AUTRES CARGOS	2.437	7.916	3.052	36
TOTAL	28.342	431.998	89.999	461.477

CHIFFRES ANNUELS	ANVERS			
	NAVIRES		MARCHANDISES	PASSAGERS
	NOMBRE	TONNAGE	POIDS	NOMBRE
PAQUEBOTS ET CROISIERES	14	219	0	2.670
CARGOS MIXTES	5.923	36.281	12.981	0
TANKERS	3.974	35.584	10.389	0
BATEAUX MINERALIERS	0	0	0	0
BATEAUX OIL-BULK-ORE	30	1.713	252	0
VRAQUIERS	829	21.095	5.512	0
NAVIRES PORTE-CONTENEURS	3.382	114.248	32.079	0
NAVIRES RO-RO	1.446	47.490	3.630	0
CONTENEURS/RO-RO COMBINES	0	0	0	0
PAQUEBOTS RO-RO	13	519	39	0
PORTE-BARGES	34	600	257	0
AUTRES CARGOS	320	871	84	0
TOTAL	15.965	258.619	65.224	2.670

CHIFFRES ANNUELS	GAND (Y.C. ZELZATE)			
	NAVIRES		MARCHANDISES	PASSAGERS
	NOMBRE	TONNAGE	POIDS	NOMBRE
PAQUEBOTS ET CROISIERES	0	0	0	0
CARGOS MIXTES	0	0	0	0
TANKERS	487	3.200	986	0
BATEAUX MINERALIERS	1	46	0	0
BATEAUX OIL-BULK-ORE	0	0	0	0
VRAQUIERS	267	7.021	652	3
NAVIRES PORTE-CONTENEURS	7	116	2	0
NAVIRES RO-RO	347	11.063	2.114	1
CONTENEURS/RO-RO COMBINES	73	2.344	172	0
PAQUEBOTS RO-RO	0	0	0	0
PORTE-BARGES	0	0	0	0
AUTRES CARGOS	1.694	6.599	2.103	2
TOTAL	2.876	30.389	6.029	6

NAVIGATION MARITIME 2005 (SUITE)

14.-NOMBRE ET TONNAGE DES NAVIRES DE MER SORTIS (EN 1000 TONNEAUX DE JAUGEAGE BRUTS)

D'APRES LEUR TYPE, TONNAGE DES MARCHANDISES (EN 1000 TONNES) ET NOMBRE DE PASSAGERS

CHIFFRES ANNUELS	BRUGES-ZEEBRUGGE			
	NAVIRES		MARCHANDISES	PASSAGERS
	NOMBRE	TONNAGE	POIDS	NOMBRE
PAQUEBOTS ET CROISIERES	53	2.667	6	64.911
CARGOS MIXTES	0	0	0	0
TANKERS	784	5.104	130	0
BATEAUX MINERALIERS	0	0	0	0
BATEAUX OIL-BULK-ORE	0	0	0	0
VRAQUIERS	10	14	14	0
NAVIRES PORTE-CONTENEURS	808	21.032	3.450	0
NAVIRES RO-RO	4.866	105.520	9.142	5.416
CONTENEURS/RO-RO COMBINES	0	0	0	0
PAQUEBOTS RO-RO	652	20.115	1.165	280.369
PORTE-BARGES	0	0	0	0
AUTRES CARGOS	1.396	5.051	424	0
TOTAL	8.569	159.504	14.330	350.696

CHIFFRES ANNUELS	OSTENDE			
	NAVIRES		MARCHANDISES	PASSAGERS
	NOMBRE	TONNAGE	POIDS	NOMBRE
PAQUEBOTS ET CROISIERES	19	160	0	3.659
CARGOS MIXTES	0	0	0	0
TANKERS	48	50	0	0
BATEAUX MINERALIERS	0	0	0	0
BATEAUX OIL-BULK-ORE	0	0	0	0
VRAQUIERS	59	269	0	0
NAVIRES PORTE-CONTENEURS	86	245	4	0
NAVIRES RO-RO	4.146	33.909	3.714	104.412
CONTENEURS/RO-RO COMBINES	0	0	0	0
PAQUEBOTS RO-RO	0	0	0	0
PORTE-BARGES	0	0	0	0
AUTRES CARGOS	463	837	1	31
TOTAL	4.821	35.470	3.719	108.102

CHIFFRES ANNUELS	NIEUPOORT			
	NAVIRES		MARCHANDISES	PASSAGERS
	NOMBRE	TONNAGE	POIDS	NOMBRE
PAQUEBOTS ET CROISIERES	0	0	0	0
CARGOS MIXTES	0	0	0	0
TANKERS	0	0	0	0
BATEAUX MINERALIERS	0	0	0	0
BATEAUX OIL-BULK-ORE	0	0	0	0
VRAQUIERS	0	0	0	0
NAVIRES PORTE-CONTENEURS	0	0	0	0
NAVIRES RO-RO	0	0	0	0
CONTENEURS/RO-RO COMBINES	0	0	0	0
PAQUEBOTS RO-RO	0	0	0	0
PORTE-BARGES	0	0	0	0
AUTRES CARGOS	371	325	0	0
TOTAL	371	325	0	0

NAVIGATION MARITIME 2004 (SUITE ET FIN)

14.-NOMBRE ET TONNAGE DES NAVIRES DE MER SORTIS (EN 1000 TONNEAUX DE JAUGEAGE BRUTS)

D'APRES LEUR TYPE, TONNAGE DES MARCHANDISES (EN 1000 TONNES) ET NOMBRE DE PASSAGERS

CHIFFRES ANNUELS	BRUXELLES (Y.C. BASSIN INDUSTRIEL)			
	NAVIRES		MARCHANDISES	PASSAGERS
	NOMBRE	TONNAGE	POIDS	NOMBRE
PAQUEBOTS ET CROISIERES	0	0	0	0
CARGOS MIXTES	0	0	0	0
TANKERS	87	424	139	0
BATEAUX MINERALIERS	0	0	0	0
BATEAUX OIL-BULK-ORE	0	0	0	0
VRAQUIERS	0	0	0	0
NAVIRES PORTE-CONTENEURS	0	0	0	0
NAVIRES RO-RO	0	0	0	0
CONTENEURS/RO-RO COMBINES	0	0	0	0
PAQUEBOTS RO-RO	0	0	0	0
PORTE-BARGES	0	0	0	0
AUTRES CARGOS	193	455	125	1
TOTAL	280	879	264	1

CHIFFRES ANNUELS	LIEGE			
	NAVIRES		MARCHANDISES	PASSAGERS
	NOMBRE	TONNAGE	POIDS	NOMBRE
PAQUEBOTS ET CROISIERES	0	0	0	0
CARGOS MIXTES	0	0	0	0
TANKERS	8	32	7	0
BATEAUX MINERALIERS	0	0	0	0
BATEAUX OIL-BULK-ORE	0	0	0	0
VRAQUIERS	0	0	0	0
NAVIRES PORTE-CONTENEURS	0	0	0	0
NAVIRES RO-RO	0	0	0	0
CONTENEURS/RO-RO COMBINES	0	0	0	0
PAQUEBOTS RO-RO	0	0	0	0
PORTE-BARGES	0	0	0	0
AUTRES CARGOS	116	183	135	0
TOTAL	124	215	142	0

NAVIGATION MARITIME 2005

**15.-NOMBRE ET TONNAGE DES NAVIRES DE MER ENTRES (EN 1000 TONNEAUX DE JAUGEAGE BRUTS)
SELON LA CLASSE DE TONNAGE**

CHIFFRES ANNUELS	TOUS LES PORTS BELGES		ANVERS	
	NOMBRE	TONNAGE	NOMBRE	TONNAGE
< 1500	1.617	1.644	874	924
1500 = < 3000	5.478	12.340	3.575	8.024
3000 = < 6000	3.813	16.024	2.901	12.215
6000 = < 10000	6.131	47.978	1.426	11.635
10000 = < 20000	4.494	62.377	2.726	38.102
20000 = < 30000	4.249	100.452	1.686	41.304
30000 = < 40000	2.092	70.975	981	34.776
40000 = < 50000	856	38.081	524	23.045
50000 = < 70000	1.702	99.767	1.222	71.045
70000 = < 90000	300	23.262	204	15.883
90000 = < 110000	53	4.962	49	4.589
110000 = < 150000	0	0	0	0
150000 = <	0	0	0	0
TOTAL	30.785	477.864	16.168	261.543

CHIFFRES ANNUELS	GAND (Y.C. ZELZATE)		BRUGES-ZEEBRUGGE	
	NOMBRE	TONNAGE	NOMBRE	TONNAGE
< 1500	248	257	639	654
1500 = < 3000	1.225	2.730	1.098	2.602
3000 = < 6000	539	2.317	566	2.382
6000 = < 10000	80	576	1.064	8.638
10000 = < 20000	151	2.168	1.139	16.354
20000 = < 30000	111	2.763	2.495	57.366
30000 = < 40000	412	14.055	723	22.904
40000 = < 50000	80	3.439	259	11.905
50000 = < 70000	35	1.992	455	27.344
70000 = < 90000	1	79	106	8.158
90000 = < 110000	0	0	13	1.316
110000 = < 150000	0	0	0	0
150000 = <	0	0	0	0
TOTAL	2.882	30.377	8.557	159.624

NAVIGATION MARITIME 2005 (SUITE ET FIN)

**15.-NOMBRE ET TONNAGE DES NAVIRES DE MER ENTRES (EN 1000 TONNEAUX DE JAUGEAGE BRUTS)
SELON LA CLASSE DE TONNAGE**

CHIFFRES ANNUELS	OSTENDE		NIEUPOINT	
	NOMBRE	TONNAGE	NOMBRE	TONNAGE
< 1500	353	426	361	310
1500 = < 3000	212	527	7	13
3000 = < 6000	84	360	0	0
6000 = < 10000	3.643	27.719	0	0
10000 = < 20000	528	6.430	0	0
20000 = < 30000	0	0	0	0
30000 = < 40000	0	0	0	0
40000 = < 50000	0	0	0	0
50000 = < 70000	0	0	0	0
70000 = < 90000	0	0	0	0
90000 = < 110000	0	0	0	0
110000 = < 150000	0	0	0	0
150000 = <	0	0	0	0
TOTAL	4.820	35.462	368	323

CHIFFRES ANNUELS	BRUXELLES (Y.C. BASSIN INDUSTRIEL)		LIEGE	
	NOMBRE	TONNAGE	NOMBRE	TONNAGE
< 1500	40	42	38	44
1500 = < 3000	121	260	85	148
3000 = < 6000	107	410	0	0
6000 = < 10000	13	99	0	0
10000 = < 20000	1	12	0	0
20000 = < 30000	0	0	0	0
30000 = < 40000	0	0	0	0
40000 = < 50000	0	0	0	0
50000 = < 70000	0	0	0	0
70000 = < 90000	0	0	0	0
90000 = < 110000	0	0	0	0
110000 = < 150000	0	0	0	0
150000 = <	0	0	0	0
TOTAL	282	823	123	191

NAVIGATION MARITIME 2005

16.-NOMBRE ET TONNAGE DES NAVIRES DE MER SORTIS (EN 1000 TONNEAUX DE JAUGEAGE BRUTS)
SELON LA CLASSE DE TONNAGE

CHIFFRES ANNUELS	TOUS LES PORTS BELGES		ANVERS	
	NOMBRE	TONNAGE	NOMBRE	TONNAGE
< 1500	1.185	1.272	861	917
1500 = < 3000	5.254	11.811	3.544	7.955
3000 = < 6000	3.621	15.141	2.858	12.015
6000 = < 10000	5.855	45.764	1.412	11.524
10000 = < 20000	4.191	58.157	2.672	37.352
20000 = < 30000	3.916	92.398	1.666	40.829
30000 = < 40000	1.759	60.060	968	34.316
40000 = < 50000	697	30.917	517	22.750
50000 = < 70000	1.540	90.498	1.216	70.636
70000 = < 90000	271	21.000	201	15.630
90000 = < 110000	53	4.979	50	4.697
110000 = < 150000	0	0	0	0
150000 = <	0	0	0	0
TOTAL	28.324	431.998	15.965	258.619

CHIFFRES ANNUELS	GAND (Y.C. ZELZATE)		BRUGES-ZEEBRUGGE	
	NOMBRE	TONNAGE	NOMBRE	TONNAGE
< 1500	246	260	631	646
1500 = < 3000	1.217	2.704	1.123	2.644
3000 = < 6000	543	2.330	564	2.376
6000 = < 10000	81	583	1.063	8.631
10000 = < 20000	149	2.124	1.141	16.380
20000 = < 30000	110	2.741	2.493	57.323
30000 = < 40000	417	14.252	723	22.904
40000 = < 50000	77	3.315	258	11.864
50000 = < 70000	35	2.001	455	27.344
70000 = < 90000	1	79	105	8.077
90000 = < 110000	0	0	13	1.316
110000 = < 150000	0	0	0	0
150000 = <	0	0	0	0
TOTAL	2.876	30.389	8.569	159.504

NAVIGATION MARITIME 2005 (SUITE ET FIN)

**16.-NOMBRE ET TONNAGE DES NAVIRES DE MER SORTIS (EN 1000 TONNEAUX DE JAUGEAGE BRUTS)
SELON LA CLASSE DE TONNAGE**

CHIFFRES ANNUELS	OSTENDE		NIEUPOORT	
	NOMBRE	TONNAGE	NOMBRE	TONNAGE
< 1500	353	426	364	312
1500 = < 3000	212	527	7	13
3000 = < 6000	84	360	0	0
6000 = < 10000	3.644	27.727	0	0
10000 = < 20000	528	6.430	0	0
20000 = < 30000	0	0	0	0
30000 = < 40000	0	0	0	0
40000 = < 50000	0	0	0	0
50000 = < 70000	0	0	0	0
70000 = < 90000	0	0	0	0
90000 = < 110000	0	0	0	0
110000 = < 150000	0	0	0	0
150000 = <	0	0	0	0
TOTAL	4.821	35.470	371	325

CHIFFRES ANNUELS	BRUXELLES (Y.C. BASSIN INDUSTRIEL)		LIEGE	
	NOMBRE	TONNAGE	NOMBRE	TONNAGE
< 1500	36	39	40	46
1500 = < 3000	117	256	77	133
3000 = < 6000	105	397	5	22
6000 = < 10000	18	142	2	13
10000 = < 20000	4	45	0	0
20000 = < 30000	0	0	0	0
30000 = < 40000	0	0	0	0
40000 = < 50000	0	0	0	0
50000 = < 70000	0	0	0	0
70000 = < 90000	0	0	0	0
90000 = < 110000	0	0	0	0
110000 = < 150000	0	0	0	0
150000 = <	0	0	0	0
TOTAL	280	879	124	215

NAVIGATION MARITIME 2005

17.-TONNAGE DES MARCHANDISES ENTREES (EN 1000 TONNES) D'APRES LE TYPE DE MARCHANDISES ET NATIONALITE DU NAVIRE

CHIFFRES ANNUELS	TOUS LES PORTS BELGES					
	EUROPE		AFRIQUE	AMERIQUE	ASIE	OCEANIE
	dont :					
UE	NON - UE					
PRODUITS AGRICOLES ET ANIMAUX VIVANTS	476	435	565	1.317	419	25
DENREES ALIMENTAIRES ET FOURRAGES	372	288	788	937	708	16
COMBUSTIBLES MINERAUX SOLIDES	1.654	1.777	730	2.958	3.356	884
PRODUITS PETROLIERS	9.103	4.264	3.387	4.119	2.330	2.282
MINERAIS ET DECHETS POUR LA METALLURGIE	1.937	2.646	1.230	3.228	2.097	676
PRODUITS METALLURGIQUES	859	762	259	1.109	728	141
MINERAUX BRUTS OU MANUFACTURES						
ET MATERIAUX DE CONSTRUCTION	4.162	272	114	2.073	399	8
ENGRAIS						
PRODUITS CHIMIQUES	163	1.014	287	451	483	37
MACHINES, VEHICULES ET	2.945	1.960	508	2.074	379	201
AUTRES MARCHANDISES	13.105	1.473	3.374	17.523	4.524	271
TOTAL	34.778	14.892	11.244	35.788	15.424	4.541

CHIFFRES ANNUELS	ANVERS					
	EUROPE		AFRIQUE	AMERIQUE	ASIE	OCEANIE
	dont :					
UE	NON - UE					
PRODUITS AGRICOLES ET ANIMAUX VIVANTS	281	105	393	1.081	148	4
DENREES ALIMENTAIRES ET FOURRAGES	94	80	89	289	66	3
COMBUSTIBLES MINERAUX SOLIDES	1.383	1.359	606	2.272	2.465	763
PRODUITS PETROLIERS	7.494	3.885	2.068	3.636	1.817	2.114
MINERAIS ET DECHETS POUR LA METALLURGIE	926	1.230	1.028	1.792	1.365	496
PRODUITS METALLURGIQUES	712	534	241	850	664	131
MINERAUX BRUTS OU MANUFACTURES						
ET MATERIAUX DE CONSTRUCTION	580	129	114	1.788	378	0
ENGRAIS						
PRODUITS CHIMIQUES	132	821	287	342	388	0
MACHINES, VEHICULES ET	2.324	1.353	411	1.723	297	157
AUTRES MARCHANDISES	5.690	690	3.174	14.222	2.921	225
TOTAL	19.615	10.185	8.411	27.996	10.510	3.894

NAVIGATION MARITIME 2005 (SUITE)

17.-TONNAGE DES MARCHANDISES ENTREES (EN 1000 TONNES) D'APRES LE TYPE DE MARCHANDISES ET NATIONALITE DU NAVIRE

CHIFFRES ANNUELS	GAND (Y.C. ZELZATE)					
	EUROPE		AFRIQUE	AMERIQUE	ASIE	OCEANIE
	dont :					
UE	NON - UE					
PRODUITS AGRICOLES ET ANIMAUX VIVANTS	71	247	11	105	254	0
DENREES ALIMENTAIRES ET FOURRAGES	259	179	570	605	641	13
COMBUSTIBLES MINERAUX SOLIDES	217	399	125	635	869	121
PRODUITS PETROLIERS	411	323	231	472	513	110
MINERAIS ET DECHETS POUR LA METALLURGIE	1.011	1.416	202	1.431	732	180
PRODUITS METALLURGIQUES	125	135	18	170	43	10
MINERAUX BRUTS OU MANUFACTURES						
ET MATERIAUX DE CONSTRUCTION	539	122	0	143	19	8
ENGRAIS						
PRODUITS CHIMIQUES	28	191	0	103	95	37
MACHINES, VEHICULES ET	340	280	11	131	58	5
AUTRES MARCHANDISES	952	96	1	73	20	2
TOTAL	3.953	3.388	1.168	3.868	3.245	487

CHIFFRES ANNUELS	BRUGES-ZEEBRUGGE					
	EUROPE		AFRIQUE	AMERIQUE	ASIE	OCEANIE
	dont :					
UE	NON - UE					
PRODUITS AGRICOLES ET ANIMAUX VIVANTS	109	40	161	127	16	20
DENREES ALIMENTAIRES ET FOURRAGES	18	29	130	42	0	0
COMBUSTIBLES MINERAUX SOLIDES	19	8	0	27	11	0
PRODUITS PETROLIERS	1.122	51	1.088	0	0	58
MINERAIS ET DECHETS POUR LA METALLURGIE	0	0	0	0	0	0
PRODUITS METALLURGIQUES	0	0	0	1	0	0
MINERAUX BRUTS OU MANUFACTURES						
ET MATERIAUX DE CONSTRUCTION	1.589	0	0	2	0	0
ENGRAIS						
PRODUITS CHIMIQUES	0	0	0	0	0	0
MACHINES, VEHICULES ET	75	138	0	15	5	0
AUTRES MARCHANDISES	5.974	419	199	2.146	540	38
TOTAL	8.905	687	1.578	2.361	572	116

NAVIGATION MARITIME 2005 (SUITE)

17.-TONNAGE DES MARCHANDISES ENTREES (EN 1000 TONNES) D'APRES LE TYPE DE MARCHANDISES ET NATIONALITE DU NAVIRE

CHIFFRES ANNUELS	OSTENDE					
	EUROPE dont :		AFRIQUE	AMERIQUE	ASIE	OCEANIE
	UE	NON - UE				
PRODUITS AGRICOLES ET ANIMAUX VIVANTS	0	0	0	0	0	0
DENREES ALIMENTAIRES ET FOURRAGES	0	0	0	0	0	0
COMBUSTIBLES MINERAUX SOLIDES	0	0	0	0	0	0
PRODUITS PETROLIERS	70	0	0	0	0	0
MINERAIS ET DECHETS POUR LA METALLURGIE	0	0	0	0	0	0
PRODUITS METALLURGIQUES	0	0	0	0	0	0
MINERAUX BRUTS OU MANUFACTURES ET MATERIAUX DE CONSTRUCTION	941	10	0	51	0	0
ENGRAIS						
PRODUITS CHIMIQUES	0	0	0	0	0	0
MACHINES, VEHICULES ET AUTRES MARCHANDISES	488	263	0	1.055	1.043	5
TOTAL	1.499	273	0	1.106	1.043	5

CHIFFRES ANNUELS	NIEUPOURT					
	EUROPE dont :		AFRIQUE	AMERIQUE	ASIE	OCEANIE
	UE	NON - UE				
PRODUITS AGRICOLES ET ANIMAUX VIVANTS	0	0	0	0	0	0
DENREES ALIMENTAIRES ET FOURRAGES	0	0	0	0	0	0
COMBUSTIBLES MINERAUX SOLIDES	0	0	0	0	0	0
PRODUITS PETROLIERS	0	0	0	0	0	0
MINERAIS ET DECHETS POUR LA METALLURGIE	0	0	0	0	0	0
PRODUITS METALLURGIQUES	0	0	0	0	0	0
MINERAUX BRUTS OU MANUFACTURES ET MATERIAUX DE CONSTRUCTION	439	0	0	1	0	0
ENGRAIS						
PRODUITS CHIMIQUES	0	0	0	0	0	0
MACHINES, VEHICULES ET AUTRES MARCHANDISES	0	0	0	0	0	0
TOTAL	439	0	0	1	0	0

NAVIGATION MARITIME 2005 (SUITE ET FIN)

17.-TONNAGE DES MARCHANDISES ENTREES (EN 1000 TONNES) D'APRES LE TYPE DE MARCHANDISES ET NATIONALITE DU NAVIRE

CHIFFRES ANNUELS	BRUXELLES (Y.C. BASSIN INDUSTRIEL)					
	EUROPE dont :		AFRIQUE	AMERIQUE	ASIE	OCEANIE
	UE	NON - UE				
PRODUITS AGRICOLES ET ANIMAUX VIVANTS	14	38	0	2	0	0
DENREES ALIMENTAIRES ET FOURRAGES	0	0	0	0	0	0
COMBUSTIBLES MINERAUX SOLIDES	36	12	0	24	12	0
PRODUITS PETROLIERS	0	0	0	0	0	0
MINERAIS ET DECHETS POUR LA METALLURGIE	0	0	0	3	0	0
PRODUITS METALLURGIQUES	4	94	0	57	17	0
MINERAUX BRUTS OU MANUFACTURES ET MATERIAUX DE CONSTRUCTION	2	10	0	36	0	0
ENGRAIS						
PRODUITS CHIMIQUES	2	3	0	6	0	0
MACHINES, VEHICULES ET AUTRES MARCHANDISES	11	145	18	144	6	6
	2	0	0	6	0	0
TOTAL	71	301	18	278	34	6

CHIFFRES ANNUELS	LIEGE					
	EUROPE dont :		AFRIQUE	AMERIQUE	ASIE	OCEANIE
	UE	NON - UE				
PRODUITS AGRICOLES ET ANIMAUX VIVANTS	0	0	0	0	0	0
DENREES ALIMENTAIRES ET FOURRAGES	0	0	0	0	0	0
COMBUSTIBLES MINERAUX SOLIDES	0	0	0	0	0	0
PRODUITS PETROLIERS	0	0	0	0	0	0
MINERAIS ET DECHETS POUR LA METALLURGIE	0	0	0	0	0	0
PRODUITS METALLURGIQUES	9	0	0	18	3	0
MINERAUX BRUTS OU MANUFACTURES ET MATERIAUX DE CONSTRUCTION	62	0	0	36	0	0
ENGRAIS						
PRODUITS CHIMIQUES	0	0	0	0	0	0
MACHINES, VEHICULES ET AUTRES MARCHANDISES	0	0	0	0	0	0
	1	0	0	0	0	0
TOTAL	72	0	0	55	3	0

NAVIGATION MARITIME 2005

18.-TONNAGE DES MARCHANDISES SORTIES (EN 1000 TONNES) D'APRES LE TYPE DE MARCHANDISES ET NATIONALITE DU NAVIRE

CHIFFRES ANNUELS	TOUS LES PORTS BELGES					
	EUROPE dont :		AFRIQUE	AMERIQUE	ASIE	OCEANIE
	UE	NON - UE				
PRODUITS AGRICOLES ET ANIMAUX VIVANTS	108	151	99	269	94	0
DENREES ALIMENTAIRES ET FOURRAGES	338	444	45	527	723	21
COMBUSTIBLES MINERAUX SOLIDES	88	124	1	109	70	16
PRODUITS PETROLIERS	2.997	1.749	1.627	1.201	901	700
MINERAIS ET DECHETS POUR LA METALLURGIE	286	385	176	784	361	68
PRODUITS METALLURGIQUES MINERAUX BRUTS OU MANUFACTURES ET MATERIAUX DE CONSTRUCTION	878	964	625	2.157	1.618	399
ENGRAIS	477	417	47	529	94	56
PRODUITS CHIMIQUES	751	697	124	1.215	514	91
MACHINES, VEHICULES ET AUTRES MARCHANDISES	1.511	611	268	922	105	49
	18.905	2.014	6.090	25.048	7.552	810
TOTAL	26.338	7.558	9.101	32.760	12.032	2.210

CHIFFRES ANNUELS	ANVERS					
	EUROPE dont :		AFRIQUE	AMERIQUE	ASIE	OCEANIE
	UE	NON - UE				
PRODUITS AGRICOLES ET ANIMAUX VIVANTS	44	58	24	198	48	0
DENREES ALIMENTAIRES ET FOURRAGES	239	294	17	382	679	7
COMBUSTIBLES MINERAUX SOLIDES	46	90	1	71	42	16
PRODUITS PETROLIERS	2.739	1.596	1.549	1.073	859	676
MINERAIS ET DECHETS POUR LA METALLURGIE	276	360	122	551	359	68
PRODUITS METALLURGIQUES MINERAUX BRUTS OU MANUFACTURES ET MATERIAUX DE CONSTRUCTION	669	833	600	1.833	1.553	386
ENGRAIS	356	136	44	443	72	56
PRODUITS CHIMIQUES	696	673	124	1.149	461	91
MACHINES, VEHICULES ET AUTRES MARCHANDISES	1.212	490	143	510	80	42
	8.667	1.187	5.736	18.288	5.487	726
TOTAL	14.945	5.717	8.357	24.498	9.639	2.068

NAVIGATION MARITIME 2005 (SUITE)

18.-TONNAGE DES MARCHANDISES SORTIES (EN 1000 TONNES) D'APRES LE TYPE DE MARCHANDISES ET NATIONALITE DU NAVIRE

CHIFFRES ANNUELS	GAND (Y.C. ZELZATE)					
	EUROPE dont :		AFRIQUE	AMERIQUE	ASIE	OCEANIE
	UE	NON - UE				
PRODUITS AGRICOLES ET ANIMAUX VIVANTS	45	25	73	52	44	0
DENREES ALIMENTAIRES ET FOURRAGES	96	130	28	136	39	15
COMBUSTIBLES MINERAUX SOLIDES	41	32	0	36	26	0
PRODUITS PETROLIERS	251	153	79	128	42	24
MINERAIS ET DECHETS POUR LA METALLURGIE	3	23	54	227	2	0
PRODUITS METALLURGIQUES	169	100	25	252	64	13
MINERAUX BRUTS OU MANUFACTURES ET MATERIAUX DE CONSTRUCTION	74	282	4	66	21	0
ENGRAIS						
PRODUITS CHIMIQUES	10	21	0	13	24	0
MACHINES, VEHICULES ET AUTRES MARCHANDISES	200	105	19	357	24	0
	2.246	73	1	53	7	1
TOTAL	3.136	945	282	1.320	293	53

CHIFFRES ANNUELS	BRUGES-ZEEBRUGGE					
	EUROPE dont :		AFRIQUE	AMERIQUE	ASIE	OCEANIE
	UE	NON - UE				
PRODUITS AGRICOLES ET ANIMAUX VIVANTS	8	64	2	5	3	0
DENREES ALIMENTAIRES ET FOURRAGES	1	16	0	8	5	0
COMBUSTIBLES MINERAUX SOLIDES	0	0	0	0	0	0
PRODUITS PETROLIERS	2	0	0	0	0	0
MINERAIS ET DECHETS POUR LA METALLURGIE	0	0	0	0	0	0
PRODUITS METALLURGIQUES	0	1	0	0	0	0
MINERAUX BRUTS OU MANUFACTURES ET MATERIAUX DE CONSTRUCTION	17	0	0	2	0	0
ENGRAIS						
PRODUITS CHIMIQUES	0	0	0	0	0	0
MACHINES, VEHICULES ET AUTRES MARCHANDISES	8	0	0	0	0	0
	7.558	462	353	4.999	734	83
TOTAL	7.593	543	355	5.014	742	83

NAVIGATION MARITIME 2005 (SUITE ET FIN)

18.-TONNAGE DES MARCHANDISES SORTIES (EN 1000 TONNES) D'APRES LE TYPE DE MARCHANDISES ET NATIONALITE DU NAVIRE

CHIFFRES ANNUELS	BRUXELLES (Y.C. BASSIN INDUSTRIEL)					
	EUROPE dont :		AFRIQUE	AMERIQUE	ASIE	OCEANIE
	UE	NON - UE				
PRODUITS AGRICOLES ET ANIMAUX VIVANTS	12	3	0	4	0	0
DENREES ALIMENTAIRES ET FOURRAGES	2	3	0	2	0	0
COMBUSTIBLES MINERAUX SOLIDES	0	3	0	0	0	0
PRODUITS PETROLIERS	0	0	0	0	0	0
MINERAIS ET DECHETS POUR LA METALLURGIE	6	3	0	3	0	0
PRODUITS METALLURGIQUES	1	30	0	6	0	0
MINERAUX BRUTS OU MANUFACTURES ET MATERIAUX DE CONSTRUCTION	1	0	0	6	0	0
ENGRAIS						
PRODUITS CHIMIQUES	0	2	0	4	3	0
MACHINES, VEHICULES ET AUTRES MARCHANDISES	17	9	90	39	0	6
	3	1	0	5	0	0
TOTAL	42	55	90	68	3	6

CHIFFRES ANNUELS	LIEGE					
	EUROPE dont :		AFRIQUE	AMERIQUE	ASIE	OCEANIE
	UE	NON - UE				
PRODUITS AGRICOLES ET ANIMAUX VIVANTS	0	0	0	8	0	0
DENREES ALIMENTAIRES ET FOURRAGES	0	0	0	0	0	0
COMBUSTIBLES MINERAUX SOLIDES	0	0	0	3	2	0
PRODUITS PETROLIERS	0	0	0	0	0	0
MINERAIS ET DECHETS POUR LA METALLURGIE	0	0	0	0	0	0
PRODUITS METALLURGIQUES	39	0	0	64	0	0
MINERAUX BRUTS OU MANUFACTURES ET MATERIAUX DE CONSTRUCTION	2	0	0	7	0	0
ENGRAIS						
PRODUITS CHIMIQUES	5	0	0	2	3	0
MACHINES, VEHICULES ET AUTRES MARCHANDISES	1	0	0	4	1	0
	0	1	0	0	0	0
TOTAL	48	1	0	87	6	0

Graphique 17. Marchandises (entrées) d'après le type de marchandises

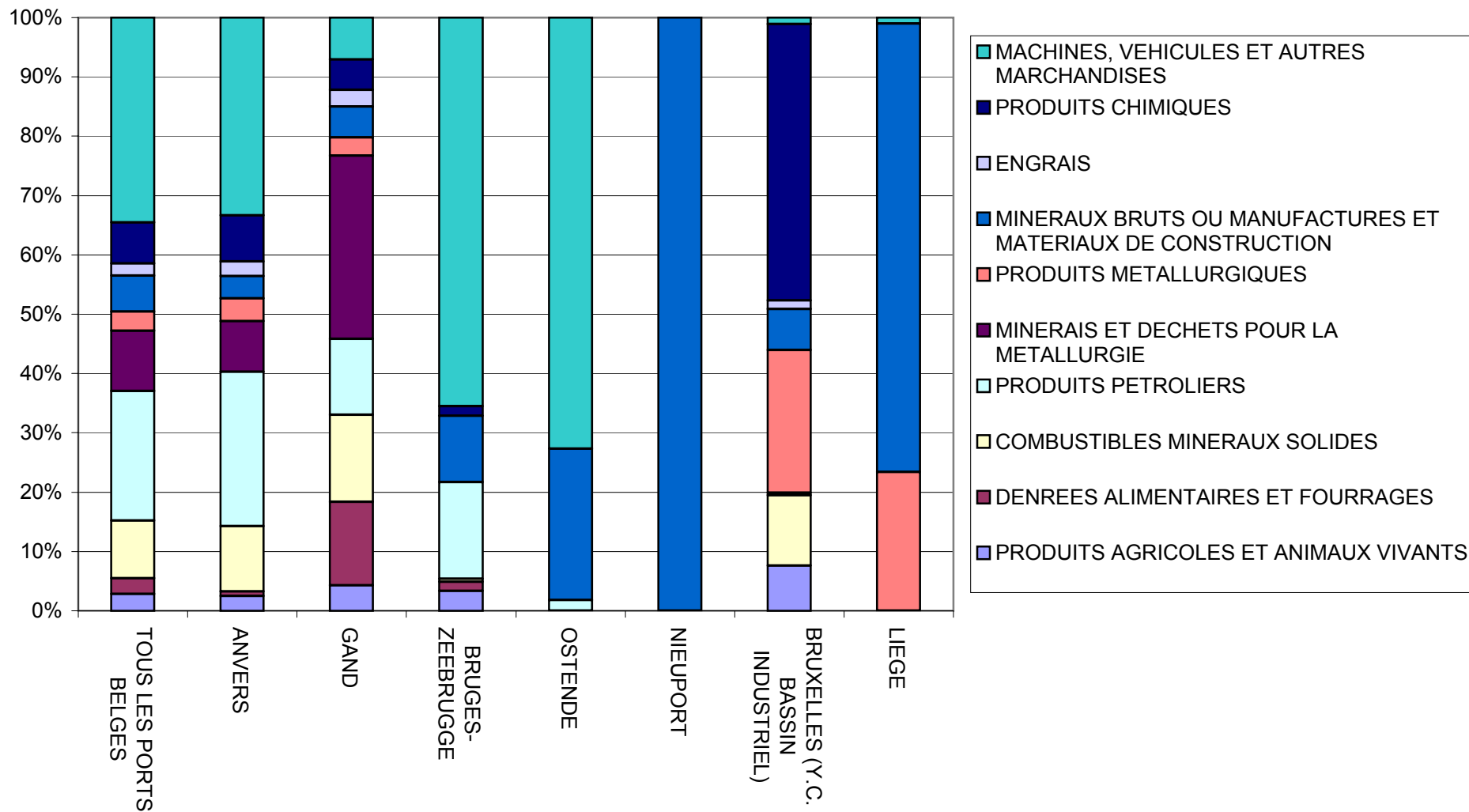

Graphique 18. Marchandises (sorties) d'après le type de marchandises

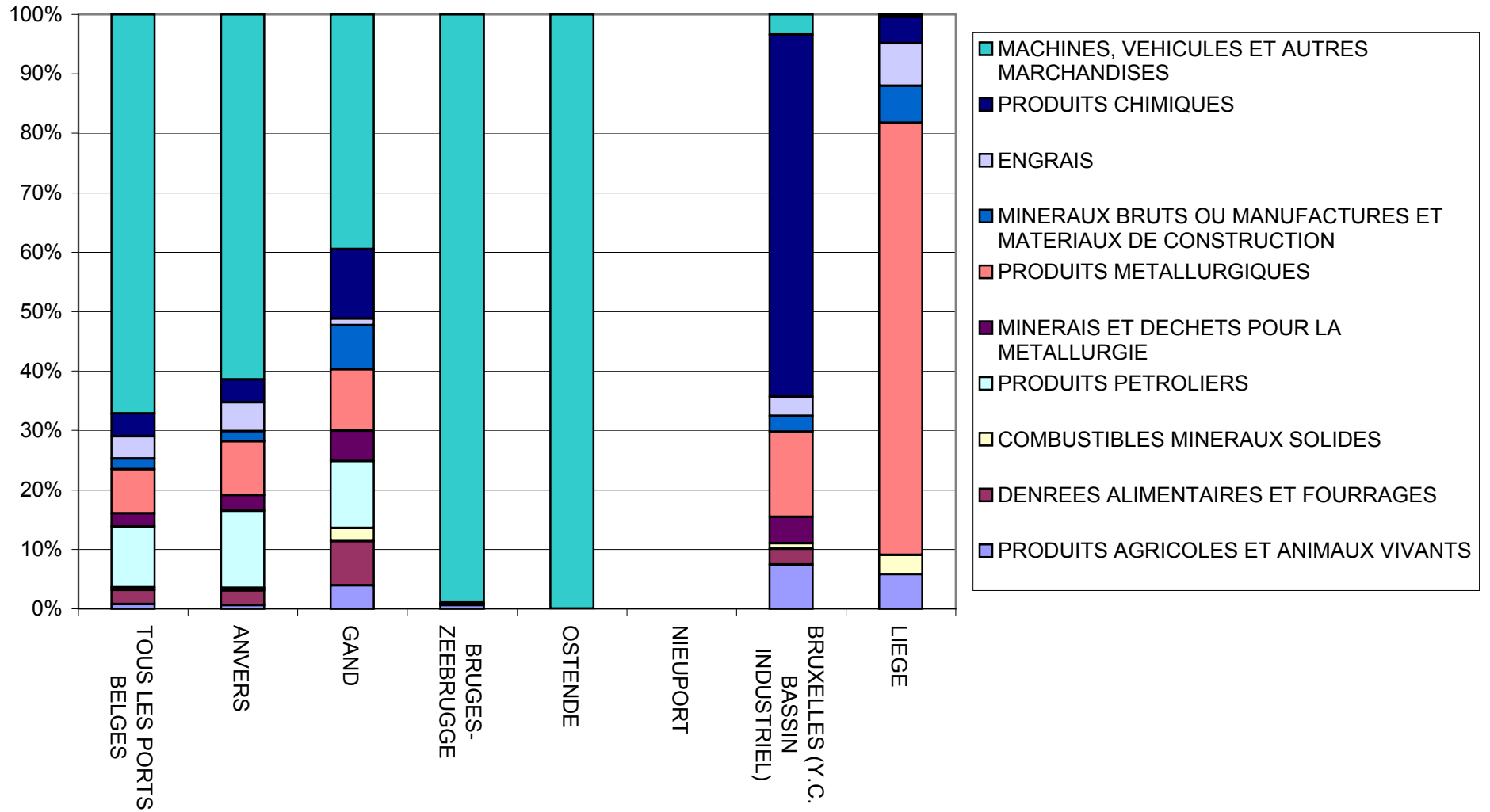

NAVIGATION MARITIME 2005

**19.-TONNAGE DES MARCHANDISES (EN 1000 TONNES) D'APRES LE CONTINENT ET PAYS⁽¹⁾ DE CHARGEMENT,
NOMBRE DE PASSAGERS**

CHIFFRES ANNUELS	TOUS LES PORTS BELGES		ANVERS	
	MARCHANDISES	PASSAGERS	MARCHANDISES	PASSAGERS
EUROPE	56.184	460.628	34.514	2.670
dont :				
UE	37.006	459.378	17.846	1.834
ROYAUME-UNI	14.960	391.988	7.201	198
SUEDE	4.703	135	1.658	0
BELGIQUE	4.315	64.246	130	300
FRANCE	2.535	1.077	2.001	420
FINLANDE	2.462	6	2.175	0
ESPAGNE	2.125	14	1.421	0
PAYS-BAS	1.930	294	306	0
ESTONIE	1.842	0	1.751	0
LETTONIE	1.799	0	1.394	0
ALLEMAGNE	1.284	1.613	1.059	916
POLOGNE	1.084	836	931	836
ITALIE	862	0	507	0
IRLANDE	861	0	648	0
LITUANIE	779	0	463	0
PORTUGAL	374	0	236	0
NON-UE	19.178	1.250	16.747	836
RUSSIE	7.689	0	6.969	0
NORVEGE	2.986	414	2.700	0
TURQUIE	2.278	0	2.073	0
AFRIQUE	17.130	0	13.657	0
ALGERIE	4.931	0	3.030	0
AFRIQUE DU SUD	4.746	0	4.437	0
MAURITANIE	2.243	0	1.637	0
EGYPTE	1.751	0	1.657	0
MAROC	1.032	0	730	0
AMERIQUE	28.932	0	21.019	0
ETATS-UNIS	10.201	0	8.842	0
BRESIL	9.345	0	5.246	0
CANADA	3.937	0	2.954	0
VENEZUELA	1.483	0	922	0
COLOMBIE	917	0	891	0
ASIE	11.747	0	9.544	0
CHINE	3.079	0	2.342	0
SINGAPOUR	2.422	0	2.303	0
INDE	951	0	824	0
ARABIE SAOUDITE	479	0	471	0
EMIRATS ARABES UNIS	437	0	437	0
OCEANIE	2.674	289	1.798	0
AUSTRALIE	2.294	0	1.686	0
TOTAL	116.667	460.917	80.611	2.670

⁽¹⁾ provenances principales

NAVIGATION MARITIME 2005 (SUITE)

**19.-TONNAGE DES MARCHANDISES (EN 1000 TONNES) D'APRES LE CONTINENT ET PAYS⁽¹⁾ DE CHARGEMENT,
NOMBRE DE PASSAGERS**

PAYS ANNUELS	GAND (Y.C. ZELZATE)		BRUGES-ZEEBRUGGE	
	MARCHANDISES	PASSAGERS	MARCHANDISES	PASSAGERS
EUROPE	6.275	27	9.894	351.749
dont :				
UE	4.445	20	9.666	351.749
ROYAUME-UNI	742	0	4.319	288.000
SUEDE	1.042	0	1.918	30
FINLANDE	491	0	1.983	63.710
FRANCE	414	0	41	0
ESPAGNE	131	2	128	4
BELGIQUE	428	14	174	0
ALLEMAGNE	713	4	812	0
ITALIE	28	0	6	0
IRLANDE	350	0	26	0
ESTONIE	118	0	28	0
PAYS-BAS	118	0	10	0
LETTONIE	228	0	3	0
POLOGNE	26	0	181	0
PORTUGAL	292	0	6	0
LITUANIE	0	0	0	0
NON-UE	1.830	7	229	0
RUSSIE	548	0	25	0
TURQUIE	191	7	0	0
NORVEGE	80	0	126	0
AFRIQUE	1.197	0	1.979	0
ALGERIE	31	0	1.870	0
AFRIQUE DU SUD	292	0	17	0
EGYPTE	606	0	0	0
MAURITANIE	77	0	17	0
MAROC	40	0	1	0
AMERIQUE	7.372	0	532	0
ETATS-UNIS	1.264	0	86	0
BRESIL	3.964	0	135	0
CANADA	978	0	5	0
VENEZUELA	561	0	0	0
COLOMBIE	0	0	0	0
ASIE	670	0	1.533	0
SINGAPOUR	212	0	526	0
CHINE	0	0	119	0
INDE	125	0	2	0
EMIRATS ARABES UNIS	0	0	8	0
ARABIE SAOUDITE	0	0	0	0
OCEANIE	595	0	280	0
AUSTRALIE	0	0	0	0
TOTAL	16.109	27	14.219	351.749

⁽¹⁾ provenances principales

NAVIGATION MARITIME 2005 (SUITE)

**19.-TONNAGE DES MARCHANDISES (EN 1000 TONNES) D'APRES LE CONTINENT ET PAYS⁽¹⁾ DE CHARGEMENT,
NOMBRE DE PASSAGERS**

PAYS ANNUELS	OSTENDE		NIEUPOORT	
	MARCHANDISES	PASSAGERS	MARCHANDISES	PASSAGERS
EUROPE	3.893	106.174	440	0
dont :				
UE	3.844	105.767	440	0
ROYAUME-UNI	2.472	103.783	0	0
SUEDE	22	105	0	0
FINLANDE	1.263	236	440	0
FRANCE	2	657	0	0
ESPAGNE	0	0	0	0
BELGIQUE	24	0	0	0
ALLEMAGNE	52	289	0	0
ITALIE	3	0	0	0
IRLANDE	0	0	0	0
ESTONIE	9	697	0	0
PAYS-BAS	23	0	0	0
LETTONIE	0	0	0	0
POLOGNE	0	0	0	0
PORTUGAL	0	0	0	0
LITUANIE	0	0	0	0
NON-UE	49	407	0	0
RUSSIE	0	0	0	0
TURQUIE	22	407	0	0
NORVEGE	0	0	0	0
AFRIQUE	33	0	0	0
ALGERIE	0	0	0	0
AFRIQUE DU SUD	0	0	0	0
EGYPTE	0	0	0	0
MAURITANIE	0	0	0	0
MAROC	8	0	0	0
AMERIQUE	0	0	0	0
ETATS-UNIS	0	0	0	0
BRESIL	0	0	0	0
CANADA	0	0	0	0
VENEZUELA	0	0	0	0
COLOMBIE	0	0	0	0
ASIE	0	0	0	0
SINGAPOUR	0	0	0	0
CHINE	0	0	0	0
INDE	0	0	0	0
EMIRATS ARABES UNIS	0	0	0	0
ARABIE SAOUDITE	0	0	0	0
OCEANIE	0	289	0	0
AUSTRALIE	0	0	0	0
TOTAL	3.926	106.463	440	0

(1) provenances principales

NAVIGATION MARITIME 2005 (SUITE ET FIN)

**19.-TONNAGE DES MARCHANDISES (EN 1000 TONNES) D'APRES LE CONTINENT ET PAYS⁽¹⁾ DE CHARGEMENT,
NOMBRE DE PASSAGERS**

PAYS ANNUELS	BRUXELLES (Y.C. BASSIN INDUSTRIEL)		LIEGE	
	MARCHANDISES	PASSAGERS	MARCHANDISES	PASSAGERS
EUROPE	451	1	130	6
dont :				
UE	159	1	113	6
ROYAUME-UNI	23	0	99	6
SUEDE	44	0	0	0
FINLANDE	4	0	0	0
FRANCE	5	0	0	0
ESPAGNE	15	0	0	0
BELGIQUE	15	0	14	0
ALLEMAGNE	21	1	0	0
ITALIE	54	0	0	0
IRLANDE	30	0	0	0
ESTONIE	15	0	0	0
PAYS-BAS	0	0	0	0
LETTONIE	1	0	0	0
POLOGNE	0	0	0	0
PORTUGAL	2	0	16	0
LITUANIE	16	0	0	0
NON-UE	291	0	17	0
RUSSIE	137	0	1	0
TURQUIE	69	0	0	0
NORVEGE	0	0	0	0
AFRIQUE	257	0	0	0
ALGERIE	0	0	0	0
AFRIQUE DU SUD	0	0	0	0
EGYPTE	0	0	0	0
MAURITANIE	0	0	0	0
MAROC	253	0	0	0
AMERIQUE	0	0	0	0
ETATS-UNIS	0	0	0	0
BRESIL	0	0	0	0
CANADA	0	0	0	0
VENEZUELA	0	0	0	0
COLOMBIE	0	0	0	0
ASIE	0	0	0	0
SINGAPOUR	0	0	0	0
CHINE	0	0	0	0
INDE	0	0	0	0
EMIRATS ARABES UNIS	0	0	0	0
ARABIE SAOUDITE	0	0	0	0
OCEANIE	0	0	0	0
AUSTRALIE	0	0	0	0
TOTAL	708	1	130	6

⁽¹⁾ provenances principales

NAVIGATION MARITIME 2005

**20.-TONNAGE DES MARCHANDISES (EN 1000 TONNES) D'APRES LE CONTINENT ET PAYS⁽¹⁾ DE DECHARGEMENT,
NOMBRE DE PASSAGERS**

CHIFFRES ANNUELS	TOUS LES PORTS BELGES		ANVERS	
	MARCHANDISES	PASSAGERS	MARCHANDISES	PASSAGERS
EUROPE	41.426	461.171	20.825	2.670
dont :				
UE	33.604	460.755	14.291	2.670
ROYAUME-UNI	15.397	393.321	2.511	1.752
SUEDE	4.368	485	1.228	420
BELGIQUE	1.259	64.772	78	0
FRANCE	1.798	651	1.617	0
FINLANDE	1.708	2	1.490	0
ESPAGNE	1.755	0	1.451	0
PAYS-BAS	1.687	605	1.242	300
ESTONIE	164	0	161	0
LETTONIE	370	0	362	0
ALLEMAGNE	1.484	917	1.355	198
POLOGNE	343	0	289	0
ITALIE	1.123	0	1.085	0
IRLANDE	1.511	0	933	0
LITUANIE	44	0	27	0
PORTUGAL	730	0	667	0
NON-UE	7.822	416	6.534	0
RUSSIE	1.360	0	1.106	0
NORVEGE	776	416	514	0
TURQUIE	4.288	0	3.982	0
AFRIQUE	11.387	3	10.869	0
ALGERIE	642	3	631	0
AFRIQUE DU SUD	1.854	0	1.815	0
MAURITANIE	137	0	137	0
EGYPTE	3.226	0	2.970	0
MAROC	520	0	375	0
AMERIQUE	19.379	0	18.150	0
ETATS-UNIS	10.820	0	10.183	0
BRESIL	2.786	0	2.696	0
CANADA	3.613	0	3.283	0
VENEZUELA	298	0	235	0
COLOMBIE	170	0	158	0
ASIE	17.418	0	15.085	0
CHINE	3.151	0	2.655	0
SINGAPOUR	4.326	0	4.217	0
INDE	1.075	0	1.075	0
ARABIE SAOUDITE	1.090	0	802	0
EMIRATS ARABES UNIS	1.402	0	946	0
OCEANIE	389	303	295	0
AUSTRALIE	180	0	103	0
TOTAL	89.999	461.477	65.224	2.670

⁽¹⁾ destinations principales

NAVIGATION MARITIME 2005 (SUITE)

**20.-TONNAGE DES MARCHANDISES (EN 1000 TONNES) D'APRES LE CONTINENT ET PAYS⁽¹⁾ DE DECHARGEMENT,
NOMBRE DE PASSAGERS**

CHIFFRES ANNUELS	GAND (Y.C. ZELZATE)		BRUGES-ZEEBRUGGE	
	MARCHANDISES	PASSAGERS	MARCHANDISES	PASSAGERS
EUROPE	4.940	3	11.296	350.696
dont :				
UE	4.181	3	10.811	350.696
ROYAUME-UNI	659	0	8.253	286.084
SUEDE	2.487	1	610	64
BELGIQUE	204	0	959	64.543
FRANCE	111	0	54	0
FINLANDE	105	0	93	2
ESPAGNE	79	0	172	0
PAYS-BAS	177	2	142	1
ESTONIE	0	0	0	0
LETTONIE	3	0	4	0
ALLEMAGNE	67	0	33	0
POLOGNE	23	0	30	0
ITALIE	26	0	10	0
IRLANDE	179	0	384	0
LITUANIE	5	0	9	0
PORTUGAL	23	0	40	0
NON-UE	759	0	485	0
RUSSIE	148	0	81	0
NORVEGE	248	0	3	0
TURQUIE	289	0	17	0
AFRIQUE	206	3	304	0
ALGERIE	5	3	5	0
AFRIQUE DU SUD	19	0	20	0
MAURITANIE	0	0	0	0
EGYPTE	29	0	227	0
MAROC	126	0	11	0
AMERIQUE	746	0	441	0
ETATS-UNIS	258	0	358	0
BRESIL	89	0	1	0
CANADA	317	0	4	0
VENEZUELA	62	0	0	0
COLOMBIE	9	0	3	0
ASIE	135	0	2.197	0
CHINE	30	0	466	0
SINGAPOUR	0	0	109	0
INDE	0	0	0	0
ARABIE SAOUDITE	10	0	277	0
EMIRATS ARABES UNIS	0	0	456	0
OCEANIE	2	0	92	0
AUSTRALIE	0	0	76	0
TOTAL	6.029	6	14.330	350.696

⁽¹⁾ destinations principales

NAVIGATION MARITIME 2005 (SUITE)

20.-TONNAGE DES MARCHANDISES (EN 1000 TONNES) D'APRES LE CONTINENT ET PAYS⁽¹⁾ DE DECHARGEMENT, NOMBRE DE PASSAGERS

CHIFFRES ANNUELS	OSTENDE		NIEUPORT	
	MARCHANDISES	PASSAGERS	MARCHANDISES	PASSAGERS
EUROPE	3.719	107.799	0	0
dont :				
UE	3.719	107.383	0	0
ROYAUME-UNI	3.715	105.483	0	0
SUEDE	0	0	0	0
BELGIQUE	2	228	0	0
FRANCE	0	651	0	0
FINLANDE	0	0	0	0
ESPAGNE	0	0	0	0
PAYS-BAS	2	302	0	0
ESTONIE	0	0	0	0
LETTONIE	0	0	0	0
ALLEMAGNE	0	719	0	0
POLOGNE	0	0	0	0
ITALIE	0	0	0	0
IRLANDE	0	0	0	0
LITUANIE	0	0	0	0
PORTUGAL	0	0	0	0
NON-UE	0	0	0	0
RUSSIE	0	0	0	0
NORVEGE	0	0	0	0
TURQUIE	0	0	0	0
AFRIQUE	0	0	0	0
ALGERIE	0	0	0	0
AFRIQUE DU SUD	0	0	0	0
MAURITANIE	0	0	0	0
EGYPTE	0	0	0	0
MAROC	0	0	0	0
AMERIQUE	0	0	0	0
ETATS-UNIS	0	0	0	0
BRESIL	0	0	0	0
CANADA	0	0	0	0
VENEZUELA	0	0	0	0
COLOMBIE	0	0	0	0
ASIE	0	0	0	0
CHINE	0	0	0	0
SINGAPOUR	0	0	0	0
INDE	0	0	0	0
ARABIE SAOUDITE	0	0	0	0
EMIRATS ARABES UNIS	0	0	0	0
OCEANIE	0	303	0	0
AUSTRALIE	0	0	0	0
TOTAL	3.719	108.102	0	0

⁽¹⁾ destinations principales

NAVIGATION MARITIME 2005 (SUITE ET FIN)

20.-TONNAGE DES MARCHANDISES (EN 1000 TONNES) D'APRES LE CONTINENT ET PAYS⁽¹⁾ DE DECHARGEMENT, NOMBRE DE PASSAGERS

CHIFFRES ANNUELS	BRUXELLES (Y.C. BASSIN INDUSTRIEL)		LIEGE	
	MARCHANDISES	PASSAGERS	MARCHANDISES	PASSAGERS
EUROPE	213	1	142	0
dont :				
UE	178	1	137	0
ROYAUME-UNI	21	0	114	0
SUEDE	23	0	3	0
BELGIQUE	8	1	2	0
FRANCE	6	0	0	0
FINLANDE	0	0	0	0
ESPAGNE	20	0	3	0
PAYS-BAS	91	0	4	0
ESTONIE	3	0	0	0
LETTONIE	0	0	0	0
ALLEMAGNE	1	0	1	0
POLOGNE	0	0	0	0
ITALIE	0	0	0	0
IRLANDE	0	0	8	0
LITUANIE	2	0	1	0
PORTUGAL	0	0	0	0
NON-UE	35	0	5	0
RUSSIE	25	0	0	0
NORVEGE	6	0	3	0
TURQUIE	0	0	0	0
AFRIQUE	8	0	0	0
ALGERIE	0	0	0	0
AFRIQUE DU SUD	0	0	0	0
MAURITANIE	0	0	0	0
EGYPTE	0	0	0	0
MAROC	8	0	0	0
AMERIQUE	41	0	0	0
ETATS-UNIS	22	0	0	0
BRESIL	0	0	0	0
CANADA	10	0	0	0
VENEZUELA	0	0	0	0
COLOMBIE	0	0	0	0
ASIE	2	0	0	0
CHINE	0	0	0	0
SINGAPOUR	0	0	0	0
INDE	0	0	0	0
ARABIE SAOUDITE	0	0	0	0
EMIRATS ARABES UNIS	0	0	0	0
OCEANIE	0	0	0	0
AUSTRALIE	0	0	0	0
TOTAL	264	1	142	0

⁽¹⁾ destinations principales

Pays principaux de chargement et déchargement (concernant tous les ports belges)

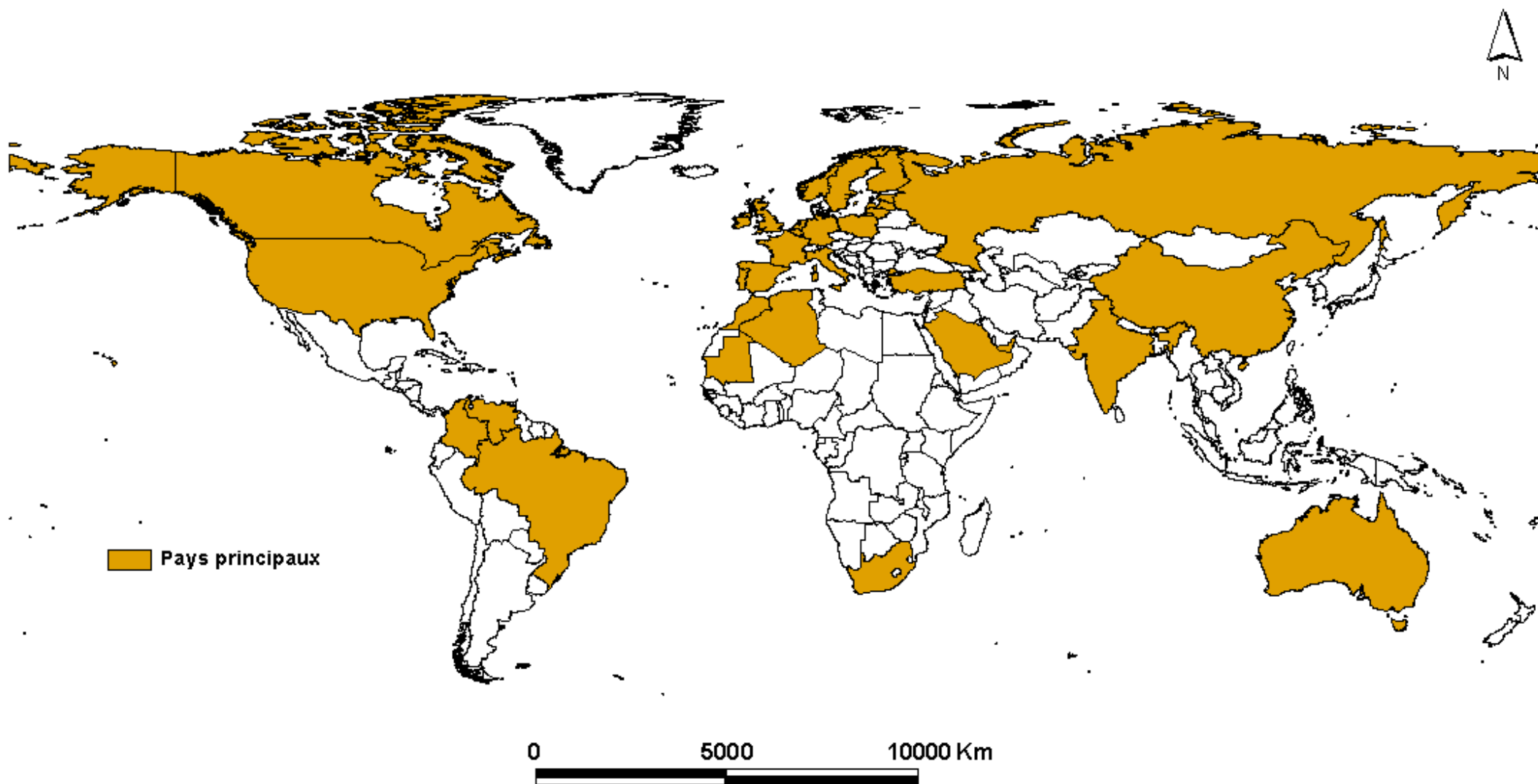

Source: Cartographie ESRI Data and Maps

Informations

La Direction générale Statistique et Information économique relève du SPF Economie, PME, Classes moyennes et Energie. Une de nos missions est de répondre aux besoins des autorités, des entreprises et des citoyens par une information chiffrée sur la situation réelle du pays dans différents domaines d'actualité

Où trouver l'information statistique et économique?

Sur nos sites Internet <http://statbel.fgov.be> (statistiques) et <http://mineco.fgov.be> (économie)

Dans cinq grandes villes du pays, la Direction générale Statistique et Information économique met à la disposition du public :

- ◇ Des annuaires et des publications spécialisées ainsi qu'une sélection de disquettes et de cédéroms.
- ◇ Une salle de lecture où il est possible de consulter nos publications, ainsi que celles d'autres ministères ou d'institutions belges et internationales.

Toutes nos bibliothèques sont accessibles les jours ouvrables de 8h30 à 16h30 (Bxl) ou de 9h à 12h et de 13h à 16h (autres).

Bruxelles City Atrium C

Rue du Progrès 50, 1210 Bruxelles
tél. 02/277.55.03 – 02/277.55.04 fax 02/277.55.19
e-mail : info@statbel.mineco.fgov.be

Train (B) : Gare du Nord
Métro (M) : ligne 2, station Rogier
Trams : 3, 52, 55, 56, 81, 90
arrêts Rogier ou Nord

Bus STIB : 38, 58, 61
arrêts Rogier ou Nord
Bus De Lijn : 318, 351, 358, 410, 526, 554
arrêt Nord

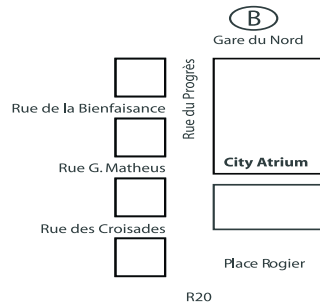

Anvers

Italiëlei 124 - bus 85, 2000 Antwerpen
tél. 03/229.07.00 fax 03/233.28.30
e-mail : info.antwerpen@statbel.mineco.fgov.be

Train (B) : Centraal Station
Métro (M) : arrêt Opera
Tram-Bus : accès facile (Fr. Rooseveltplaats)

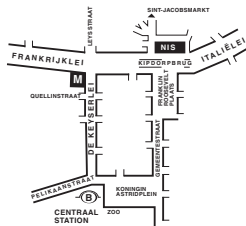

Charleroi

Tour Biarent, Bd Audent 14/5, 6000 Charleroi
tél. 071/27.44.14 fax 071/27.44.19
e-mail : info.charleroi@statbel.mineco.fgov.be

Train (B) : Charleroi Sud, 20 min depuis la gare (Place Buisset, Rue du Collège, Place Charles II, Boulevard Tirou, rue de la Montagne)
Bus : arrêt Tirou
Autoroute : petite ceinture de Charleroi - sortie Gare du Sud
Parking (P) : payant face à l'INS

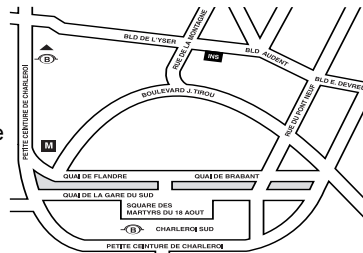

Gand

Coupure rechts 620, 9000 Gent
tél. 09/267.27.00 fax 09/267.27.29
e-mail : info.gent@statbel.mineco.fgov.be

Train (B) : Gent St. Pieters
Tram-Bus : 40, 43 arrêt Theresianenstraat
Autoroute : accès aisé par autoroute E40 (sortie N° 13 - Gent - West/Drongen)
Parking (P) : au long de la "Coupure Rechts"

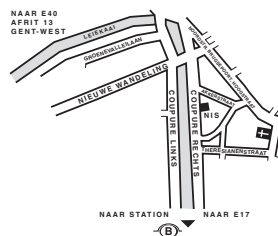

Liège

Bd de la Sauvenière 73-75, 4000 Liège
tél. 04/223.84.11 fax 04/222.49.94
e-mail : info.liege@statbel.mineco.fgov.be

Train (B) : Gare des Guillemins ou Gare du Palais
Tram-Bus : (Guillemins) 1 et 4 arrêt Sauvenière
Parking (P) : Neujean (à 20 m - même trottoir)
Mercure (en face)

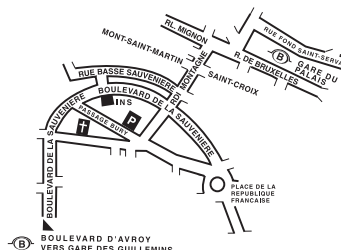

Nous diffusons de nombreux produits qui donnent une image chiffrée de la réalité socio-économique belge.

Ces produits, repris dans notre catalogue, sont disponibles auprès de nos centres régionaux ou auprès de notre service de Documentation - vente de Bruxelles. Notre catalogue vous sera envoyé sur simple demande. (voir adresses ci-contre).

Vous trouverez également un extrait de nos données, ainsi que la liste de nos publications sur notre site Internet : <http://statbel.fgov.be>

Transport : autres publications

Parc des véhicules à moteur

Sur base du fichier des véhicules immatriculés au Ministère des Communications, l'INS publie dans cette brochure différents tableaux illustrant la répartition provinciale de l'ensemble de notre parc automobile selon l'âge du véhicule, par catégorie (voiture privée, car, bus, véhicule utilitaire, tracteur, motocyclette, véhicule spécial) par marque et type de véhicule, ou par genre de carburant utilisé. Un tableau informe également sur la répartition par commune des différentes catégories de véhicules – *Annuelle*

Transport routier de marchandises

Cette brochure présente un aperçu général du transport routier belge dans ses traits les plus marquants. On y trouve des informations sur les transports routiers intérieurs et internationaux tantôt effectués pour compte propre, tantôt pour compte de tiers. La répartition est faite également selon le genre de véhicule, les régions de chargement et de déchargement, etc. – *Annuelle*

Quelques autres publications

Publications générales

Annuaire de statistiques régionales
Bulletin de statistique – *Mensuel*

Territoire et environnement

Statistique de l'occupation du sol (**disquette**)
Aperçu Environnement - *Annuel*

Population

Ménages et noyaux familiaux - *Annuel*
Population totale au 1er janvier - *Annuel*

Société

Accidents de la circulation – *Annuel*
Enquête sur les budgets des ménages -
Annuel

Économie et finances

Ventes de biens immobiliers – *Annuel*

Agriculture

Recensement agricole et horticole au 15 mai –
Annuel

Industrie

Production industrielle et construction -
Mensuel

Commerce, services et transports

Commerce intérieur – *Annuel*
Compendium Société de l'information -
Annuel



Statistique et
Information économique

Achevé d'imprimer
par l'imprimerie de
la Direction générale Statistique
et Information économique
B-1000 Bruxelles

Septembre 2006