

Transport

Navigation maritime

La Direction générale Statistique et Information économique propose des informations statistiques impartiales. Les informations sont diffusées conformément à la loi, notamment pour ce qui concerne leur confidentialité.

Nous classons les statistiques en huit domaines :

- Généralités
- Territoire et environnement
- Population
- Société
- Économie et finances
- Agriculture et activités assimilées
- Industrie
- Services, commerce et transports

Tous droits de traduction, d'adaptation, de reproduction par tous procédés, y compris la photographie et le microfilm sont soumis à autorisation préalable de la Direction générale Statistique et Information économique. Toutefois, la citation de courts extraits, à titre explicatif ou justificatif, dans un article, un compte-rendu ou un livre, est autorisée moyennant indication claire et précise de la source.

Éditeur responsable : Fernand Sonck

© 2005, **DIRECTION GÉNÉRALE STATISTIQUE ET INFORMATION ÉCONOMIQUE** | éditeur
B-1000 Bruxelles – 44 rue de Louvain

Transport

Navigation maritime

2003

Sommaire

Commentaire	1
-------------------	---

I. Évolution 1998-2003

Tableau 1.	Nombre et tonnage des navires de mer entrés (en 1000 tonneaux de jaugeage bruts)	4
Tableau 2.	Nombre et tonnage des navires de mer sortis (en 1000 tonneaux de jaugeage bruts)	6
Graphique 1.	Navires de mer entrés dans tous les ports belges	8
Graphique 2.	Navires de mer sortis dans tous les ports belges	9
Tableau 3.	Nombre et tonnage des marchandises (en 1000 tonnes) selon le type de chargement des navires de mer entrés	10
Tableau 4.	Nombre et tonnage des marchandises (en 1000 tonnes) selon le type de chargement des navires de mer sortis	14
Graphique 3.	Marchandises selon le type de chargement (entrées) dans tous les ports belges	18
Graphique 4.	Marchandises selon le type de chargement (sorties) dans tous les ports belges	19
Tableau 5.	Nombre de navires de mer entrés d'après leur type	20
Tableau 6.	Nombre de navires de mer sortis d'après leur type	24
Graphique 5.	Navires de mer entrés d'après leur type dans tous les ports belges	28
Graphique 6.	Navires de mer sortis d'après leur type dans tous les ports belges	29
Tableau 7.	Tonnage des marchandises (en 1000 tonnes) et nombre de passagers des navires de mer entrés	30
Tableau 8.	Tonnage des marchandises (en 1000 tonnes) et nombre de passagers des navires de mer sortis	32
Graphique 7.	Marchandises et passagers des navires de mer entrés dans tous les ports belges	34
Graphique 8.	Marchandises et passagers des navires de mer sortis dans tous les ports belges	35
Tableau 9.	Tonnage des marchandises (en 1000 tonnes) d'après le continent de chargement	36
Tableau 10.	Tonnage des marchandises (en 1000 tonnes) d'après le continent de déchargement	40
Graphique 9.	Marchandises d'après le continent de chargement dans tous les ports belges	44
Graphique 10.	Marchandises d'après le continent de déchargement dans tous les ports belges	45

II. Statistiques 2003

Tableau 11.	Nombre et tonnage des marchandises (en 1000 tonnes) selon le type de chargement des navires de mer entrés	48
Tableau 12.	Nombre et tonnage des marchandises (en 1000 tonnes) selon le type de chargement des navires de mer sortis	50

Graphique 11.	Marchandises selon le type de chargement (entrées).....	52
Graphique 12.	Marchandises selon le type de chargement (sorties).....	60
Tableau 13.	Nombre et tonnage des navires de mer entrés (en 1000 tonneaux de jaugeage bruts) d'après leur type, tonnage des marchandises (en 1000 tonnes) et nombre de passagers.....	68
Tableau 14.	Nombre et tonnage des navires de mer sortis (en 1000 tonneaux de jaugeage bruts) d'après leur type, tonnage des marchandises (en 1000 tonnes) et nombre de passagers.....	71
Graphique 13.	Navires de mer entrés d'après leur type (avec marchandises et passagers).....	74
Graphique 14.	Navires de mer sortis d'après leur type (avec marchandises et passagers).....	82
Tableau 15.	Nombre et tonnage des navires de mer entrés (en 1000 tonneaux de jaugeage bruts) selon la classe de tonnage.....	90
Tableau 16.	Nombre et tonnage des navires de mer sortis (en 1000 tonneaux de jaugeage bruts) selon la classe de tonnage.....	92
Graphique 15.	Nombre de navires de mer entrés selon la classe de tonnage.....	94
Graphique 16.	Nombre de navires de mer sortis selon la classe de tonnage.....	95
Tableau 17.	Tonnage des marchandises entrées (en 1000 tonnes) d'après le type de marchandises et nationalité du navire.....	96
Tableau 18.	Tonnage des marchandises sorties (en 1000 tonnes) d'après le type de marchandises et nationalité du navire.....	100
Graphique 17.	Marchandises (entrées) d'après le type de marchandises.....	104
Graphique 18.	Marchandises (sorties) d'après le type de marchandises.....	105
Tableau 19.	Tonnage des marchandises (en 1000 tonnes) d'après le continent et pays de chargement, nombre de passagers.....	106
Tableau 20.	Tonnage des marchandises (en 1000 tonnes) d'après le continent et pays de déchargement, nombre de passagers.....	110
Carte 1.	Tonnage des marchandises chargées et nombre de passagers embarqués.....	114
Carte 2.	Tonnage des marchandises déchargées et nombre de passagers débarqués.....	114

Notice explicative

Les objectifs poursuivis par l'établissement des statistiques maritimes sont multiples. Tout d'abord, celles-ci présentent une image du rôle des ports dans l'économie nationale. Ensuite, elles dressent un tableau quantitatif des mouvements dans les ports et constituent ainsi une base adéquate pour faire des prévisions sur les activités portuaires. Enfin, elles donnent un aperçu de l'évolution des chargements et déchargements dans les ports, jetant ainsi les bases de la comparaison internationale de ces activités.

La source des statistiques de la navigation maritime est constituée par la Déclaration générale (document Benelux 20 Déclaration générale Navires – Entrée et document Benelux 21 Déclaration générale Navires – Sortie) et le Formulaire de déclaration pour transport par conteneur et par ro-ro (Directive 95/64/CE).

La Déclaration générale renferme le type de navire, la nationalité du navire, la capacité brute du navire, la provenance ou la destination, le nombre des passagers, le poids brut en tonnes et la mode d'acheminement des marchandises.

Le Formulaire de déclaration pour transport par conteneur et par ro-ro contient des données concernant la classe de taille du conteneur, le mode de chargement ou de déchargement (lift on - lift off, autopropulsés ou non-autopropulsés, embarqués ou débarqués par roulage), le poids brut de la cargaison, la définition des unités ro-ro.

Le poids de la cargaison est considéré y compris les emballages, mais sans la tare des véhicules, conteneurs, unités ro-ro et unités navigantes.

Les chiffres annuels et mensuels du nombre de conteneurs, exprimé en EVP (équivalent vingt pieds), d'Anvers rive droite, Anvers rive gauche et tous les ports belges sont des estimations basées sur les données de conteneurs du port d'Anvers (Antwerp Port Authority).

Les données globales de tous les ports belges ne comprennent pas les mouvements entre ports belges et les mouvements intraportuaires.

La première partie de cette publication annuelle comprend des statistiques pour la période 1998-2003. Elles donnent un aperçu de l'évolution du nombre de navires de mer, du tonnage et de leur type, du nombre et tonnage des marchandises, du type de cargaison et du continent de chargement ou de déchargement, du nombre des passagers.

Dans la deuxième partie, les variables sont plus détaillées pour l'année de référence.

Évolution 1998-2003

NAVIGATION MARITIME 1998-2003

1.-NOMBRE ET TONNAGE DES NAVIRES DE MER ENTRES (EN 1000 TONNEAUX DE JAUGEAGE BRUTS)

SOURCE : DECLARATION GENERALE A L'ENTREE DE NAVIRES

CHIFFRES ANNUELS ET MENSUELS	ANVERS RIVE DROITE				WAASLANDHAVEN (ANVERS RIVE GAUCHE)			
	CHARGES		SUR LEST		CHARGES		SUR LEST	
	NOMBRE	TONNAGE	NOMBRE	TONNAGE	NOMBRE	TONNAGE	NOMBRE	TONNAGE
1998	8477	129797	4233	32568	1908	29895	414	5564
1999	8310	131748	4040	33161	1671	26083	461	5339
2000	8627	134756	4261	35353	1550	23196	512	6712
2001	8226	143036	4215	34677	1861	26630	572	9427
2002	8111	145094	3835	32600	1889	28753	527	9022
2003	8245	150585	3506	30482	1782	28796	646	11291
2003								
JANVIER	680	12849	311	2386	139	2321	51	1098
FEVRIER	660	11873	302	2345	145	2407	51	950
MARS	739	12587	299	2285	160	2548	68	963
AVRIL	630	11801	232	2444	159	2539	52	1148
MAI	620	11691	244	2257	167	2715	61	965
JUIN	634	11562	267	2470	142	2216	56	917
JUILLET	696	12723	291	2497	140	2266	59	842
AOUT	732	13311	328	3214	133	2087	45	741
SEPTEMBRE	720	13100	297	2635	138	2199	43	962
OCTOBRE	739	13910	341	3000	157	2543	49	775
NOVEMBRE	695	12610	288	2327	152	2495	60	1010
DECEMBRE	700	12568	306	2622	150	2460	51	920

CHIFFRES ANNUELS ET MENSUELS	GAND				BRUGES-ZEEBRUGGE			
	CHARGES		SUR LEST		CHARGES		SUR LEST	
	NOMBRE	TONNAGE	NOMBRE	TONNAGE	NOMBRE	TONNAGE	NOMBRE	TONNAGE
1998	2028	24240	1068	2916	9276	114192	828	6168
1999	1944	26964	1116	3528	9888	135696	924	8904
2000	1932	26604	936	2892	9816	153300	948	9840
2001	1814	25205	886	2831	9308	153358	934	10579
2002	1801	24358	948	3187	9065	157224	1012	11972
2003	1953	25676	991	3541	7239	123310	1136	14140
2003								
JANVIER	162	1892	90	287	592	10005	88	816
FEVRIER	169	2101	81	250	583	8993	104	984
MARS	174	2207	85	300	642	9855	122	1415
AVRIL	154	2388	72	303	648	10708	91	965
MAI	164	2145	79	306	608	10224	89	1104
JUIN	154	1877	78	291	599	9691	94	1239
JUILLET	143	1891	82	343	621	10651	100	1471
AOUT	187	2255	86	322	590	10145	116	1557
SEPTEMBRE	164	2300	93	385	606	11215	110	1382
OCTOBRE	155	2244	80	235	639	10904	94	1313
NOVEMBRE	175	2327	85	322	583	10685	69	968
DECEMBRE	152	2049	80	197	528	10234	59	926

NAVIGATION MARITIME 1998-2003 (SUITE)

1.-NOMBRE ET TONNAGE DES NAVIRES DE MER ENTRES (EN 1000 TONNEAUX DE JAUGEAGE BRUTS)

SOURCE : DECLARATION GENERALE A L'ENTREE DE NAVIRES

CHIFFRES ANNUELS ET MENSUELS	OSTENDE				BRUXELLES (Y.C. BASSIN INDUSTRIEL)			
	CHARGES		SUR LEST		CHARGES		SUR LEST	
	NOMBRE	TONNAGE	NOMBRE	TONNAGE	NOMBRE	TONNAGE	NOMBRE	TONNAGE
1998	3612	20700	108	180	264	624	120	240
1999	3120	15732	84	156	288	708	120	216
2000	3996	25380	48	120	240	624	96	204
2001	4251	32707	45	134	231	559	83	182
2002	4253	36119	75	223	204	537	67	190
2003	4582	40990	88	363	214	539	75	192
2003								
JANVIER	323	2958	7	24	16	40	7	10
FEVRIER	345	2977	9	47	16	49	3	5
MARS	392	3476	7	41	22	47	12	34
AVRIL	351	3217	11	60	16	47	14	34
MAI	394	3509	11	39	19	42	4	8
JUIN	404	3614	9	28	22	42	5	22
JUILLET	407	3761	12	39	16	39	4	9
AOUT	384	3487	2	7	16	45	6	11
SEPTEMBRE	419	3672	9	37	12	28	11	34
OCTOBRE	455	3962	2	2	25	56	2	4
NOVEMBRE	388	3547	5	29	15	46	4	16
DECEMBRE	320	2810	4	10	19	58	3	5

CHIFFRES ANNUELS ET MENSUELS	LIEGE				TOUS LES PORTS BELGES			
	CHARGES		SUR LEST		CHARGES		SUR LEST	
	NOMBRE	TONNAGE	NOMBRE	TONNAGE	NOMBRE	TONNAGE	NOMBRE	TONNAGE
1998	100	155	108	154	26055	322113	6377	45571
1999	75	121	114	167	25875	338130	6293	48081
2000	77	128	110	171	26430	363782	6164	51858
2001	63	96	86	130	25935	381281	6311	55647
2002	62	98	95	138	25472	392228	6036	54877
2003	79	122	82	118	24022	370782	5887	56252
2003								
JANVIER	5	8	10	15	1879	30124	488	4148
FEVRIER	7	11	4	6	1923	28536	500	4345
MARS	5	7	12	18	2140	30744	546	4752
AVRIL	8	12	5	7	1977	30838	429	4583
MAI	10	16	5	6	2000	30464	438	4390
JUIN	8	11	4	6	1961	29189	454	4386
JUILLET	6	9	3	4	2004	31398	507	4887
AOUT	5	8	7	10	2039	31357	535	5638
SEPTEMBRE	6	10	8	11	2074	32533	505	5111
OCTOBRE	5	8	10	14	2176	33718	529	4989
NOVEMBRE	8	13	8	12	2005	31681	488	4522
DECEMBRE	6	9	6	9	1844	30200	468	4501

NAVIGATION MARITIME 1998-2003

2.-NOMBRE ET TONNAGE DES NAVIRES DE MER SORTIS (EN 1000 TONNEAUX DE JAUGEAGE BRUTS)

SOURCE : DECLARATION GENERALE A LA SORTIE DE NAVIRES

CHIFFRES ANNUELS ET MENSUELS	ANVERS RIVE DROITE				WAASLANDHAVEN (ANVERS RIVE GAUCHE)			
	CHARGES		SUR LEST		CHARGES		SUR LEST	
	NOMBRE	TONNAGE	NOMBRE	TONNAGE	NOMBRE	TONNAGE	NOMBRE	TONNAGE
1998	9228	117771	3428	44236	1408	24167	964	12129
1999	8835	121543	3365	43242	1366	21805	905	11505
2000	9091	123085	3682	47181	1265	19319	832	10896
2001	8960	130528	3441	45877	1488	25240	923	10279
2002	8930	138958	3301	40325	1434	26623	1002	11240
2003	8594	143654	3593	40638	1602	29083	781	8961
2003								
JANVIER	715	11553	293	3489	113	2271	72	923
FEVRIER	667	10804	287	3265	129	2305	65	802
MARS	708	11209	296	3185	146	2366	71	712
AVRIL	732	12333	322	3393	132	2651	78	859
MAI	698	11792	312	3284	157	2813	72	700
JUIN	699	11791	294	3556	127	2150	63	709
JUILLET	730	12692	317	3492	139	2344	57	746
AOUT	756	12826	279	3483	115	2073	61	620
SEPTEMBRE	710	12111	304	3526	134	2587	50	658
OCTOBRE	766	13040	302	3731	137	2360	62	672
NOVEMBRE	673	11395	305	3314	140	2650	64	776
DECEMBRE	740	12108	282	2920	133	2513	66	784

CHIFFRES ANNUELS ET MENSUELS	GAND				BRUGES-ZEEBRUGGE			
	CHARGES		SUR LEST		CHARGES		SUR LEST	
	NOMBRE	TONNAGE	NOMBRE	TONNAGE	NOMBRE	TONNAGE	NOMBRE	TONNAGE
1998	1500	9708	1632	19152	7898	107388	2160	13008
1999	1584	11928	1548	18696	8280	128736	2472	14844
2000	1428	11856	1524	17892	8040	145428	2724	14904
2001	1357	11296	1372	16677	7576	145941	2629	16995
2002	1439	11927	1317	15475	7632	152790	2380	17362
2003	1489	12752	1477	16202	5822	117408	2475	18620
2003								
JANVIER	134	1056	130	1353	501	9830	185	1450
FEVRIER	120	921	127	1395	490	8820	199	1351
MARS	134	1112	133	1440	559	10433	217	1547
AVRIL	112	1134	113	1190	520	9848	213	1655
MAI	130	1154	114	1401	461	8939	200	1474
JUIN	118	1016	111	1045	479	9633	213	1341
JUILLET	116	835	122	1443	523	10524	194	1530
AOUT	128	1089	147	1416	441	9378	238	1947
SEPTEMBRE	128	1130	128	1472	476	9938	248	1889
OCTOBRE	116	1133	110	1331	517	10970	220	1553
NOVEMBRE	133	1234	129	1325	492	10884	193	1690
DECEMBRE	120	938	113	1391	363	8211	155	1193

NAVIGATION MARITIME 1998-2003 (SUITE)

2.-NOMBRE ET TONNAGE DES NAVIRES DE MER SORTIS (EN 1000 TONNEAUX DE JAUGEAGE BRUTS)

SOURCE : DECLARATION GENERALE A LA SORTIE DE NAVIRES

CHIFFRES ANNUELS ET MENSUELS	OSTENDE				BRUXELLES (Y.C. BASSIN INDUSTRIEL)			
	CHARGES		SUR LEST		CHARGES		SUR LEST	
	NOMBRE	TONNAGE	NOMBRE	TONNAGE	NOMBRE	TONNAGE	NOMBRE	TONNAGE
1998	2964	19116	744	1416	156	288	264	624
1999	2436	14640	756	1224	144	264	276	648
2000	3372	24384	648	1116	120	264	228	588
2001	3419	31327	874	1589	102	255	209	538
2002	3526	34854	821	1586	81	240	202	500
2003	3874	39835	772	1521	77	233	206	514
2003								
JANVIER	285	2942	30	52	6	11	17	41
FEVRIER	292	2951	65	114	4	8	11	31
MARS	314	3299	81	180	9	23	21	45
AVRIL	306	3162	57	123	12	37	19	49
MAI	316	3261	84	217	8	19	17	41
JUIN	339	3517	75	144	6	25	22	42
JUILLET	367	3769	48	89	4	16	22	54
AOUT	326	3371	59	111	4	11	14	42
SEPTEMBRE	345	3556	83	149	6	23	14	31
OCTOBRE	375	3834	83	142	5	18	20	45
NOVEMBRE	337	3456	56	103	4	16	13	44
DECEMBRE	272	2717	51	97	9	26	16	49

CHIFFRES ANNUELS ET MENSUELS	LIEGE				TOUS LES PORTS BELGES			
	CHARGES		SUR LEST		CHARGES		SUR LEST	
	NOMBRE	TONNAGE	NOMBRE	TONNAGE	NOMBRE	TONNAGE	NOMBRE	TONNAGE
1998	180	272	29	53	23481	279089	7060	81899
1999	182	266	48	94	23011	299658	6905	79861
2000	206	298	11	26	23370	359976	7015	80183
2001	159	235	15	25	23033	344367	6955	78336
2002	150	222	10	16	23212	365523	6580	74340
2003	151	231	14	24	21631	342931	6502	71749
2003								
JANVIER	17	26	0	0	1758	27528	503	6068
FEVRIER	13	19	2	3	1721	25845	543	5843
MARS	16	24	2	4	1892	28466	530	5329
AVRIL	12	18	1	2	1835	29239	575	6059
MAI	11	17	2	3	1783	27870	540	5763
JUIN	12	19	1	1	1779	28069	526	5806
JUILLET	13	21	2	3	1896	30172	548	6316
AOUT	7	10	1	2	1785	28785	551	6219
SEPTEMBRE	10	15	2	4	1817	29406	575	6703
OCTOBRE	16	25	0	0	1935	31352	548	6282
NOVEMBRE	13	20	1	2	1785	29661	555	6177
DECEMBRE	11	17	0	0	1645	26538	508	5184

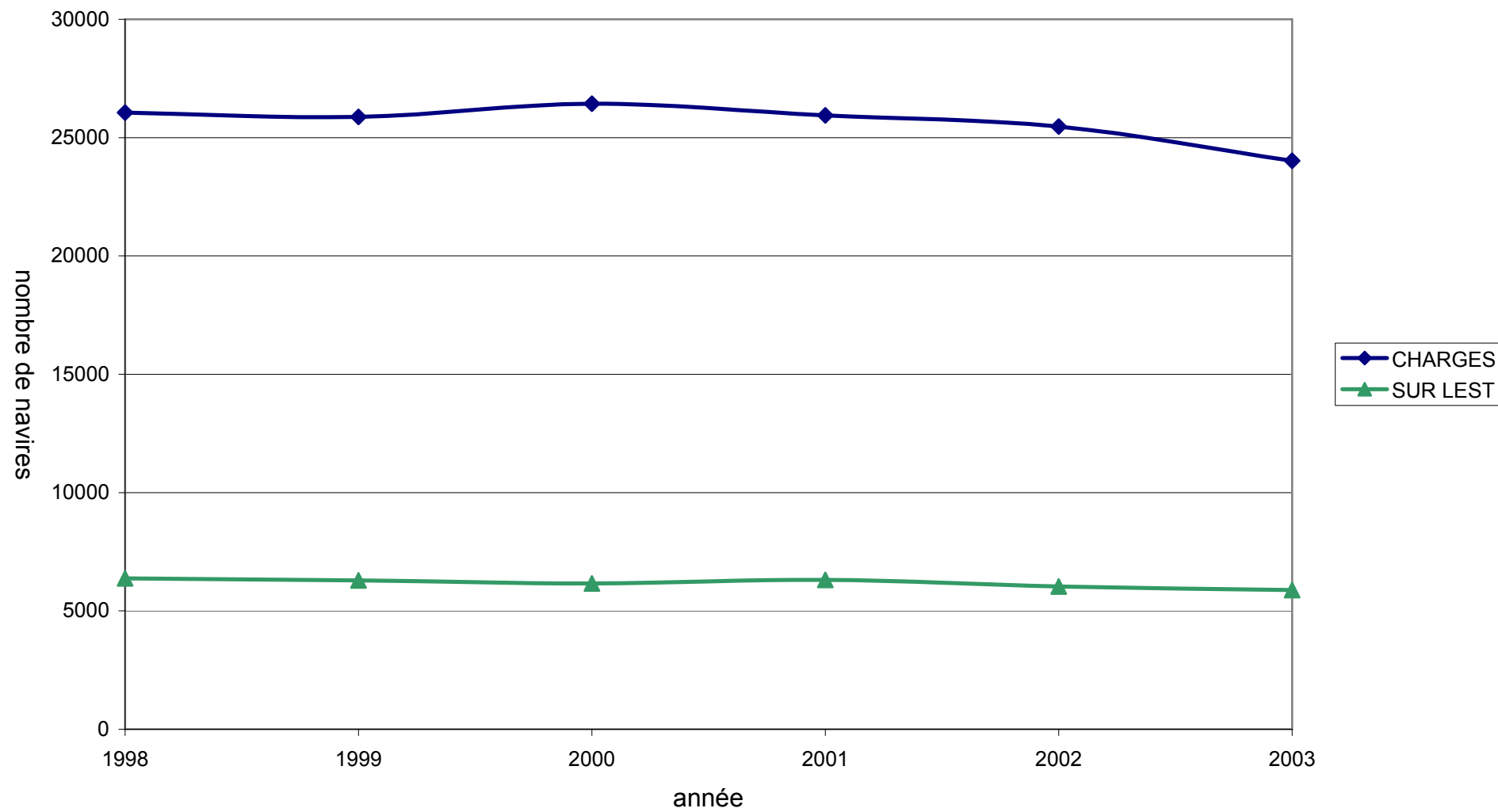
Graphique 1. Navires de mer entrés dans tous les ports belges

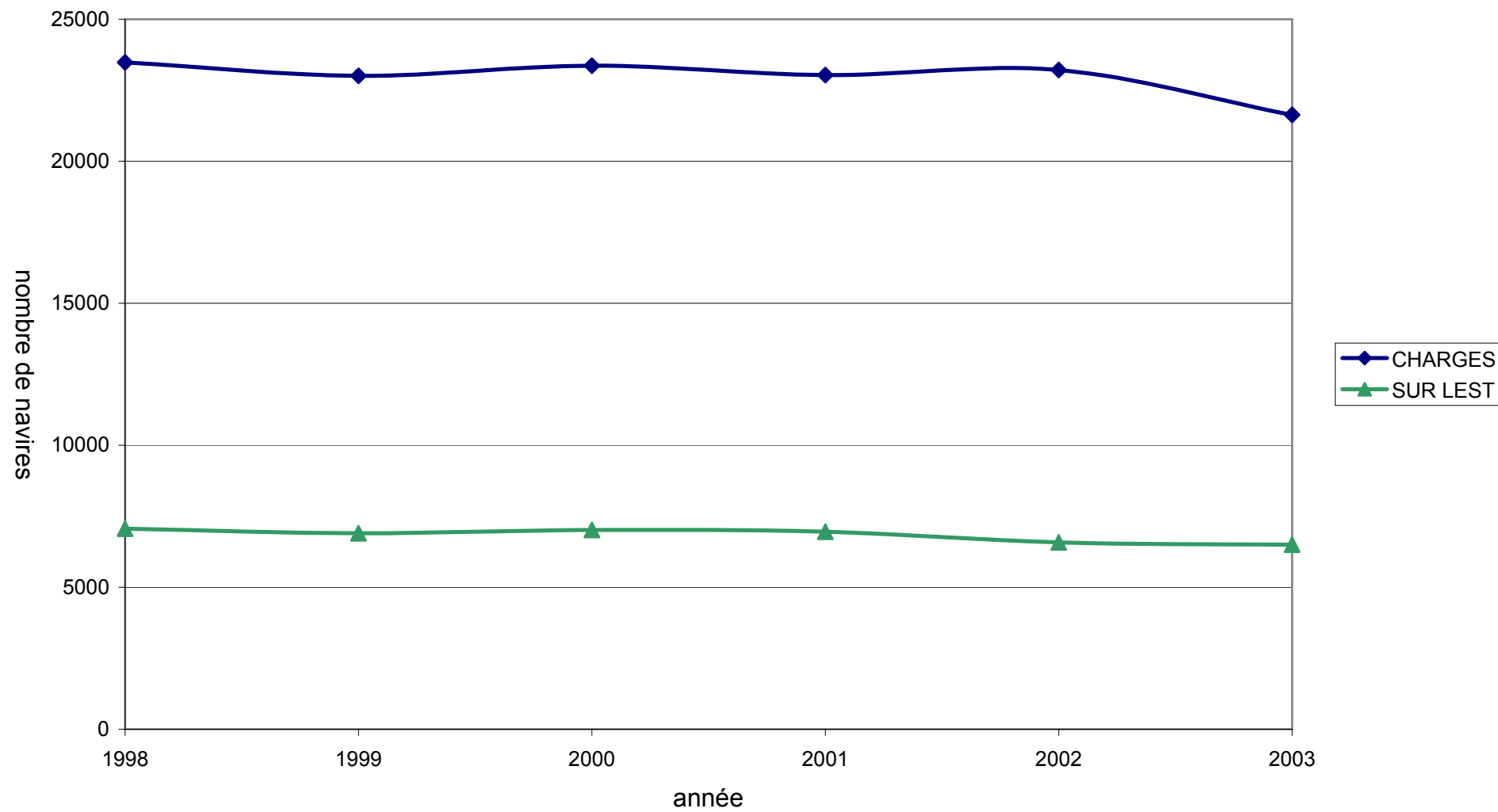
Graphique 2. Navires de mer sortis dans tous les ports belges

NAVIGATION MARITIME 1998-2003

3.-NOMBRE ET TONNAGE DES MARCHANDISES (EN 1000 TONNES) SELON LE TYPE DE CHARGEMENT
DES NAVIRES DE MER ENTRESSOURCE : DECLARATION GENERALE ET FORMULAIRE DE DECLARATION POUR TRANSPORT PAR CONTENEUR
ET UNITES RO-RO (DIRECTIVE 95/64/CE) A L'ENTREE DE NAVIRES

CHIFFRES ANNUELS ET MENSUELS	ANVERS RIVE DROITE					
	VRAC LIQUIDE	VRAC SEC	CONTENEURS		RO-RO	
	TONNAGE	TONNAGE	NOMBRE (EN EVP)	TONNAGE	NOMBRE	TONNAGE
1998	19080	21581	1558603	11775	65443	389
1999	17773	17521	1703648	11030	105323	395
2000	21939	17864	1905089	12715	86349	509
2001	22651	17317	1980247	13855	48247	509
2002	19884	17278	2226586	15876	44497	625
2003	20953	14908	2510221	20801	16157	321
2003						
JANVIER	1820	1355	178362	1478	2850	59
FEVRIER	1744	1407	167622	1389	1553	37
MARS	1739	1354	180293	1494	1277	31
AVRIL	1991	870	200929	1665	665	16
MAI	1740	1124	178603	1480	2902	27
JUIN	1614	1234	190430	1578	2113	35
JUILLET	2087	812	187171	1551	1080	26
AOUT	1440	1379	222168	1841	983	26
SEPTEMBRE	1985	1362	219272	1817	453	11
OCTOBRE	1750	1731	236046	1956	974	23
NOVEMBRE	1699	1052	254872	2112	674	15
DECEMBRE	1344	1228	294454	2440	633	15

CHIFFRES ANNUELS ET MENSUELS	WAASLANDHAVEN (ANVERS RIVE GAUCHE)					
	VRAC LIQUIDE	VRAC SEC	CONTENEURS		RO-RO	
	TONNAGE	TONNAGE	NOMBRE (EN EVP)	TONNAGE	NOMBRE	TONNAGE
1998	1076	1162	72271	546	410457	561
1999	1121	1292	89666	542	364287	460
2000	1067	1110	100268	682	255065	378
2001	1422	1075	104224	615	228898	340
2002	1621	1142	117189	619	211316	393
2003	1647	1064	132117	947	95751	456
2003						
JANVIER	139	65	10603	76	4906	36
FEVRIER	123	149	13951	100	5550	46
MARS	172	76	11021	79	9072	47
AVRIL	140	90	11579	83	9665	45
MAI	158	183	12417	89	9566	42
JUIN	92	86	10882	78	9388	42
JUILLET	175	48	11858	85	8825	40
AOUT	131	65	9487	68	5474	38
SEPTEMBRE	123	78	8092	58	6520	33
OCTOBRE	119	59	10742	77	10489	28
NOVEMBRE	178	84	11998	86	7586	33
DECEMBRE	97	81	9487	68	8710	26

NAVIGATION MARITIME 1998-2003 (SUITE)

3.-NOMBRE ET TONNAGE (EN 1000 TONNEAUX) DES MARCHANDISES SELON LE TYPE DE CARGO

DES NAVIRES DE MER ENTRES

SOURCE : DECLARATION GENERALE ET FORMULAIRE DE DECLARATION POUR TRANSPORT PAR CONTENEUR
ET UNITES RO-RO (DIRECTIVE 95/64/CE) A L'ENTREE DE NAVIRES

CHIFFRES ANNUELS ET MENSUELS	GAND					
	VRAC LIQUIDE	VRAC SEC	CONTENEURS		RO-RO	
	TONNAGE	TONNAGE	NOMBRE (EN EVP)	TONNAGE	NOMBRE	TONNAGE
1998	1693	16352	10472	163	167481	807
1999	1375	14785	13596	188	159897	807
2000	2009	14440	8264	95	144236	753
2001	1905	13770	8594	68	95936	595
2002	2177	14570	11801	90	98245	648
2003	2252	11979	20568	173	112073	739
2003						
JANVIER	141	928	810	4	7175	53
FEVRIER	249	1104	2133	5	8641	52
MARS	169	1189	1584	12	11301	68
AVRIL	274	818	1521	12	9389	59
MAI	208	884	2642	26	17356	85
JUIN	234	625	1562	17	9031	65
JUILLET	157	856	1193	11	4893	39
AOUT	171	1239	2525	26	6902	60
SEPTEMBRE	163	1066	2009	20	10000	68
OCTOBRE	185	1058	1403	11	9078	71
NOVEMBRE	210	1188	1584	14	9407	67
DECEMBRE	91	1024	1605	15	8900	52

CHIFFRES ANNUELS ET MENSUELS	BRUGES-ZEEBRUGGE					
	VRAC LIQUIDE	VRAC SEC	CONTENEURS		RO-RO	
	TONNAGE	TONNAGE	NOMBRE (EN EVP)	TONNAGE	NOMBRE	TONNAGE
1998	4334	3116	686139	7719	714711	7691
1999	4233	3842	721818	7810	782480	7966
2000	4403	2300	754133	8662	843062	8749
2001	3201	1968	644642	7731	915351	8752
2002	4012	1704	653075	7631	948576	8650
2003	3762	1611	489356	5476	1052096	6737
2003						
JANVIER	399	92	38424	448	72567	566
FEVRIER	168	122	37595	458	83252	576
MARS	231	159	45692	468	99165	637
AVRIL	406	174	39792	459	92590	583
MAI	416	164	49661	502	94148	604
JUIN	286	158	36831	426	86956	539
JUILLET	358	104	36180	447	93353	575
AOUT	290	138	40967	407	70764	461
SEPTEMBRE	323	156	39102	460	87801	580
OCTOBRE	239	162	40467	472	90737	581
NOVEMBRE	267	107	40941	491	86964	534
DECEMBRE	379	75	43706	438	93799	501

NAVIGATION MARITIME 1998-2003 (SUITE)

3.-NOMBRE ET TONNAGE (EN 1000 TONNEAUX) DES MARCHANDISES SELON LE TYPE DE CARGO

DES NAVIRES DE MER ENTRES

SOURCE : DECLARATION GENERALE ET FORMULAIRE DE DECLARATION POUR TRANSPORT PAR CONTENEUR
ET UNITES RO-RO (DIRECTIVE 95/64/CE) A L'ENTREE DE NAVIRES

CHIFFRES ANNUELS ET MENSUELS	OSTENDE					
	VRAC LIQUIDE	VRAC SEC	CONTENEURS		RO-RO	
	TONNAGE	TONNAGE	NOMBRE (EN EVP)	TONNAGE	NOMBRE	TONNAGE
1998	190	1137	2123	17	154516	707
1999	194	1220	1889	14	111802	468
2000	172	1198	3515	10	131889	734
2001	296	1505	12615	49	131830	766
2002	261	1464	28218	118	129753	851
2003	234	1395	38349	162	131742	997
2003						
JANVIER	34	59	2823	11	9435	73
FEVRIER	17	108	3012	15	10375	83
MARS	17	124	3348	16	11418	91
AVRIL	16	104	3165	16	11499	90
MAI	17	222	3147	14	11124	93
JUIN	13	140	2975	14	11127	93
JUILLET	21	75	3770	14	13165	96
AOUT	17	106	3069	11	9913	69
SEPTEMBRE	16	134	3023	14	11002	86
OCTOBRE	23	150	3359	13	11499	78
NOVEMBRE	20	88	3384	11	11478	82
DECEMBRE	23	85	3276	13	9707	63

CHIFFRES ANNUELS ET MENSUELS	BRUXELLES (Y.C. BASSIN INDUSTRIEL)					
	VRAC LIQUIDE	VRAC SEC	CONTENEURS		RO-RO	
	TONNAGE	TONNAGE	NOMBRE (EN EVP)	TONNAGE	NOMBRE	TONNAGE
1998	281	251	281	4	2	0,009
1999	191	286	189	2	31	0,8
2000	210	232	732	2	15	0,4
2001	234	240	1565	7	347	0,7
2002	249	214	170	2	644	1,3
2003	239	248	438	6	98	1,3
2003						
JANVIER	18	20	15	0,5	0	0
FEVRIER	21	16	0	0	73	0,7
MARS	19	35	0	0	0	0
AVRIL	24	12	29	0,5	0	0
MAI	24	18	0	0	0	0
JUIN	12	31	74	1	25	0,6
JUILLET	18	19	0	0	0	0
AOUT	22	21	0	0	0	0
SEPTEMBRE	12	6	0	0	0	0
OCTOBRE	18	37	0	0	0	0
NOVEMBRE	25	14	0	0	0	0
DECEMBRE	26	19	320	4	0	0

NAVIGATION MARITIME 1998-2003 (SUITE)

3.-NOMBRE ET TONNAGE (EN 1000 TONNEAUX) DES MARCHANDISES SELON LE TYPE DE CARGO

DES NAVIRES DE MER ENTRES

SOURCE : DECLARATION GENERALE ET FORMULAIRE DE DECLARATION POUR TRANSPORT PAR CONTENEUR
ET UNITES RO-RO (DIRECTIVE 95/64/CE) A L'ENTREE DE NAVIRES

CHIFFRES ANNUELS ET MENSUELS	LIEGE					
	VRAC LIQUIDE	VRAC SEC	CONTENEURS		RO-RO	
	TONNAGE	TONNAGE	NOMBRE (EN EVP)	TONNAGE	NOMBRE	TONNAGE
1998	0	134	0	0	0	0
1999	0	101	0	0	0	0
2000	0	102	0	0	0	0
2001	0	101	0	0	0	0
2002	0	80	0	0	0	0
2003	0	107	0	0	0	0
2003						
JANVIER	0	8	0	0	0	0
FEVRIER	0	10	0	0	0	0
MARS	0	8	0	0	0	0
AVRIL	0	12	0	0	0	0
MAI	0	15	0	0	0	0
JUIN	0	10	0	0	0	0
JUILLET	0	7	0	0	0	0
AOUT	0	7	0	0	0	0
SEPTEMBRE	0	6	0	0	0	0
OCTOBRE	0	8	0	0	0	0
NOVEMBRE	0	10	0	0	0	0
DECEMBRE	0	6	0	0	0	0

CHIFFRES ANNUELS ET MENSUELS	TOUS LES PORTS BELGES					
	VRAC LIQUIDE	VRAC SEC	CONTENEURS		RO-RO	
	TONNAGE	TONNAGE	NOMBRE (EN EVP)	TONNAGE	NOMBRE	TONNAGE
1998	27127	44679	2329889	20222	1512613	10156
1999	25419	40540	2530806	19587	1523824	10097
2000	30322	38299	2772001	22167	1460587	11123
2001	30213	36908	2751887	22324	1420617	10963
2002	28783	37263	3037039	24337	1433031	11169
2003	29648	32886	3191049	27565	1408014	9248
2003						
JANVIER	2598	2736	233497	2017	97029	787
FEVRIER	2357	3097	227709	1967	109445	795
MARS	2380	3008	239632	2070	132231	873
AVRIL	2910	2298	258734	2235	123808	792
MAI	2621	2791	244379	2111	135095	850
JUIN	2301	2534	244610	2113	118641	774
JUILLET	2859	2041	244032	2108	121317	776
AOUT	2129	3003	272394	2353	94036	654
SEPTEMBRE	2665	2885	274246	2369	115776	779
OCTOBRE	2378	3365	292884	2530	122777	781
NOVEMBRE	2441	2576	314185	2714	116109	731
DECEMBRE	2009	2552	344747	2978	121750	656

NAVIGATION MARITIME 1998-2003

4.-NOMBRE ET TONNAGE DES MARCHANDISES (EN 1000 TONNES) SELON LE TYPE DE CHARGEMENT
DES NAVIRES DE MER SORTISSOURCE : DECLARATION GENERALE ET FORMULAIRE DE DECLARATION POUR TRANSPORT PAR CONTENEUR
ET UNITES RO-RO (DIRECTIVE 95/64/CE) A LA SORTIE DE NAVIRES

CHIFFRES ANNUELS ET MENSUELS	ANVERS RIVE DROITE					
	VRAC LIQUIDE	VRAC SEC	CONTENEURS		RO-RO	
	TONNAGE	TONNAGE	NOMBRE (EN EVP)	TONNAGE	NOMBRE	TONNAGE
1998	7620	6237	1585830	16233	199994	534
1999	8708	6009	1766304	18393	192819	602
2000	9731	5746	2014668	20329	251516	857
2001	9101	5117	2069694	21918	243309	936
2002	8365	5793	2360375	23318	258710	786
2003	10522	6052	2719007	28861	93114	893
2003						
JANVIER	702	517	214140	2273	11696	48
FEVRIER	514	522	213387	2265	5232	84
MARS	1516	493	196429	2085	12070	64
AVRIL	1107	536	235903	2504	5463	71
MAI	750	315	220358	2339	8639	141
JUIN	750	478	242215	2571	9519	163
JUILLET	830	482	263883	2801	9519	97
AOUT	881	564	224974	2388	4470	62
SEPTEMBRE	692	415	208111	2209	4491	27
OCTOBRE	1083	605	250600	2660	8341	31
NOVEMBRE	853	551	210466	2234	4980	41
DECEMBRE	844	574	238541	2532	8694	64

CHIFFRES ANNUELS ET MENSUELS	WAASLANDHAVEN (ANVERS RIVE GAUCHE)					
	VRAC LIQUIDE	VRAC SEC	CONTENEURS		RO-RO	
	TONNAGE	TONNAGE	NOMBRE (EN EVP)	TONNAGE	NOMBRE	TONNAGE
1998	482	540	49046	478	170665	354
1999	632	432	54628	498	195495	360
2000	518	548	62309	564	177531	398
2001	533	711	64011	841	322532	624
2002	534	779	73001	723	285446	599
2003	668	755	84093	1275	377179	1098
2003						
JANVIER	42	87	6200	94	23401	69
FEVRIER	38	58	6661	101	27434	89
MARS	48	92	5342	81	20794	66
AVRIL	57	52	6430	99	37190	95
MAI	78	123	7189	109	29680	99
JUIN	38	35	6530	99	28452	92
JUILLET	76	40	7717	117	38821	108
AOUT	63	36	6793	103	23670	77
SEPTEMBRE	46	77	8112	123	32094	91
OCTOBRE	50	6	7189	109	36978	111
NOVEMBRE	63	103	7849	119	41433	108
DECEMBRE	69	46	7981	121	37232	93

NAVIGATION MARITIME 1998-2003 (SUITE)

4.-NOMBRE ET TONNAGE (EN 1000 TONNEAUX) DES MARCHANDISES SELON LE TYPE DE CARGO

DES NAVIRES DE MER SORTIS

SOURCE : DECLARATION GENERALE ET FORMULAIRE DE DECLARATION POUR TRANSPORT PAR CONTENEUR
ET UNITES RO-RO (DIRECTIVE 95/64/CE) A LA SORTIE DE NAVIRES

CHIFFRES ANNUELS ET MENSUELS	GAND					
	VRAC LIQUIDE	VRAC SEC	CONTENEURS		RO-RO	
	TONNAGE	TONNAGE	NOMBRE (EN EVP)	TONNAGE	NOMBRE	TONNAGE
1998	436	1525	8507	80	122565	617
1999	613	2389	10481	85	127513	658
2000	662	1671	44966	565	36676	591
2001	637	1317	48551	614	24153	563
2002	621	1599	58359	748	29559	680
2003	567	1362	117719	1492	59124	1396
2003						
JANVIER	70	190	11721	149	5944	141
FEVRIER	36	105	2796	35	1168	28
MARS	43	129	4460	57	1973	47
AVRIL	31	101	18153	230	9466	225
MAI	52	68	3902	49	1359	32
JUIN	48	123	10119	129	5123	122
JUILLET	57	112	19292	244	9996	238
AOUT	35	146	7835	100	3843	91
SEPTEMBRE	66	126	4034	50	2233	44
OCTOBRE	25	94	5301	68	2530	60
NOVEMBRE	72	109	21336	270	11041	262
DECEMBRE	32	59	8772	111	4448	106

CHIFFRES ANNUELS ET MENSUELS	BRUGES-ZEEBRUGGE					
	VRAC LIQUIDE	VRAC SEC	CONTENEURS		RO-RO	
	TONNAGE	TONNAGE	NOMBRE (EN EVP)	TONNAGE	NOMBRE	TONNAGE
1998	9	962	576962	6787	858385	7311
1999	26	1001	657168	7834	1016147	8393
2000	76	85	824505	10112	1226646	10645
2001	29	51	740237	9114	1345494	10713
2002	3	65	756869	9230	1426149	10818
2003	28	75	615156	7417	1304265	8631
2003						
JANVIER	0,6	6	49104	546	107766	674
FEVRIER	16	7	43584	568	117320	701
MARS	0	4	48732	638	130712	813
AVRIL	2	11	51266	602	120628	762
MAI	0	0,5	46097	585	93572	655
JUIN	0	1	50195	564	102004	722
JUILLET	2	3	49527	622	114594	784
AOUT	0	5	50381	562	78906	643
SEPTEMBRE	1,2	4	49598	622	113189	740
OCTOBRE	0	6	58418	738	114751	832
NOVEMBRE	0,7	22	70617	776	113932	770
DECEMBRE	5,5	5,5	47640	594	96891	535

NAVIGATION MARITIME 1998-2003 (SUITE)

4.-NOMBRE ET TONNAGE (EN 1000 TONNEAUX) DES MARCHANDISES SELON LE TYPE DE CARGO
DES NAVIRES DE MER SORTISSOURCE : DECLARATION GENERALE ET FORMULAIRE DE DECLARATION POUR TRANSPORT PAR CONTENEUR
ET UNITES RO-RO (DIRECTIVE 95/64/CE) A LA SORTIE DE NAVIRES

CHIFFRES ANNUELS ET MENSUELS	OSTENDE					
	VRAC LIQUIDE	VRAC SEC	CONTENEURS		RO-RO	
	TONNAGE	TONNAGE	NOMBRE (EN EVP)	TONNAGE	NOMBRE	TONNAGE
1998	3	120	3588	38	147408	855
1999	3	81	2517	33	119090	681
2000	0	30	4296	53	139785	1050
2001	3	0	15459	166	140385	1383
2002	2	8	29018	296	136420	1736
2003	3	3	39806	468	143256	2254
2003						
JANVIER	1	2	5612	65	12007	201
FEVRIER	0	0	2664	29	10839	172
MARS	0	0	2960	28	11945	175
AVRIL	0,8	0	2981	35	11496	182
MAI	0,5	1	2901	35	11785	183
JUIN	0,7	0	3114	38	12496	199
JUILLET	0	0	3629	43	13272	217
AOUT	0	0	2562	30	10650	160
SEPTEMBRE	0	0	2912	38	11771	183
OCTOBRE	0	0	3927	47	15184	221
NOVEMBRE	0	0	3498	44	12282	203
DECEMBRE	0	0	3048	36	9529	158

CHIFFRES ANNUELS ET MENSUELS	BRUXELLES (Y.C. BASSIN INDUSTRIEL)					
	VRAC LIQUIDE	VRAC SEC	CONTENEURS		RO-RO	
	TONNAGE	TONNAGE	NOMBRE (EN EVP)	TONNAGE	NOMBRE	TONNAGE
1998	27	163	0	0	0	0
1999	29	156	198	2	50	1,2
2000	55	111	1329	17	658	4,5
2001	73	91	1400	18	844	2,6
2002	113	74	269	3	571	1,1
2003	64	65	515	7	78	2,4
2003						
JANVIER	3	3	38	0,5	12	0,3
FEVRIER	1	5	0	0	0	0
MARS	3	20	122	2	62	2
AVRIL	15	5	3	0,1	0	0
MAI	3	4	12	0,2	4	0,1
JUIN	3	0	0	0	0	0
JUILLET	3	8	0	0	0	0
AOUT	2	3	11	0,2	0	0
SEPTEMBRE	4	9	0	0	0	0
OCTOBRE	5	6	0	0	0	0
NOVEMBRE	16	0	0	0	0	0
DECEMBRE	6	2	330	4	0	0

NAVIGATION MARITIME 1998-2003 (SUITE)

4.-NOMBRE ET TONNAGE (EN 1000 TONNEAUX) DES MARCHANDISES SELON LE TYPE DE CARGO
DES NAVIRES DE MER SORTISSOURCE : DECLARATION GENERALE ET FORMULAIRE DE DECLARATION POUR TRANSPORT PAR CONTENEUR
ET UNITES RO-RO (DIRECTIVE 95/64/CE) A LA SORTIE DE NAVIRES

CHIFFRES ANNUELS ET MENSUELS	LIEGE					
	VRAC LIQUIDE	VRAC SEC	CONTENEURS		RO-RO	
	TONNAGE	TONNAGE	NOMBRE (EN EVP)	TONNAGE	NOMBRE	TONNAGE
1998	0	50	0	0	0	0
1999	4	60	0	0	0	0
2000	0	53	0	0	0	0
2001	0	30	0	0	0	0
2002	0	9	0	0	0	0
2003	0	7	0	0	0	0
2003						
JANVIER	0	0	0	0	0	0
FEVRIER	0	0,5	0	0	0	0
MARS	0	1	0	0	0	0
AVRIL	0	0	0	0	0	0
MAI	0	0	0	0	0	0
JUIN	0	0,5	0	0	0	0
JUILLET	0	0	0	0	0	0
AOUT	0	0	0	0	0	0
SEPTEMBRE	0	0	0	0	0	0
OCTOBRE	0	5	0	0	0	0
NOVEMBRE	0	0	0	0	0	0
DECEMBRE	0	0	0	0	0	0

CHIFFRES ANNUELS ET MENSUELS	TOUS LES PORTS BELGES					
	VRAC LIQUIDE	VRAC SEC	CONTENEURS		RO-RO	
	TONNAGE	TONNAGE	NOMBRE (EN EVP)	TONNAGE	NOMBRE	TONNAGE
1998	8742	9751	2223933	23616	1499016	9671
1999	10130	10289	2491296	26845	1651113	10696
2000	11151	8450	2952073	31639	1832814	13544
2001	10510	7480	2939352	32670	2076716	14221
2002	9787	8528	3277891	34318	2136860	14620
2003	12176	8500	3576296	39518	1977034	14272
2003						
JANVIER	825	820	283077	3128	160824	1133
FEVRIER	626	715	271403	2999	161993	1074
MARS	1623	758	261539	2890	177559	1167
AVRIL	1288	725	314028	3470	184251	1336
MAI	892	522	281992	3116	145042	1111
JUIN	847	651	307874	3402	157596	1297
JUILLET	978	665	346335	3827	186203	1442
AOUT	997	768	288055	3183	121539	1033
SEPTEMBRE	878	646	275204	3041	163778	1085
OCTOBRE	1205	733	327783	3622	177784	1254
NOVEMBRE	1047	800	311494	3442	183668	1385
DECEMBRE	970	697	307512	3398	156797	955

Graphique 3. Marchandises selon le type de chargement (entrées) dans tous les ports belges

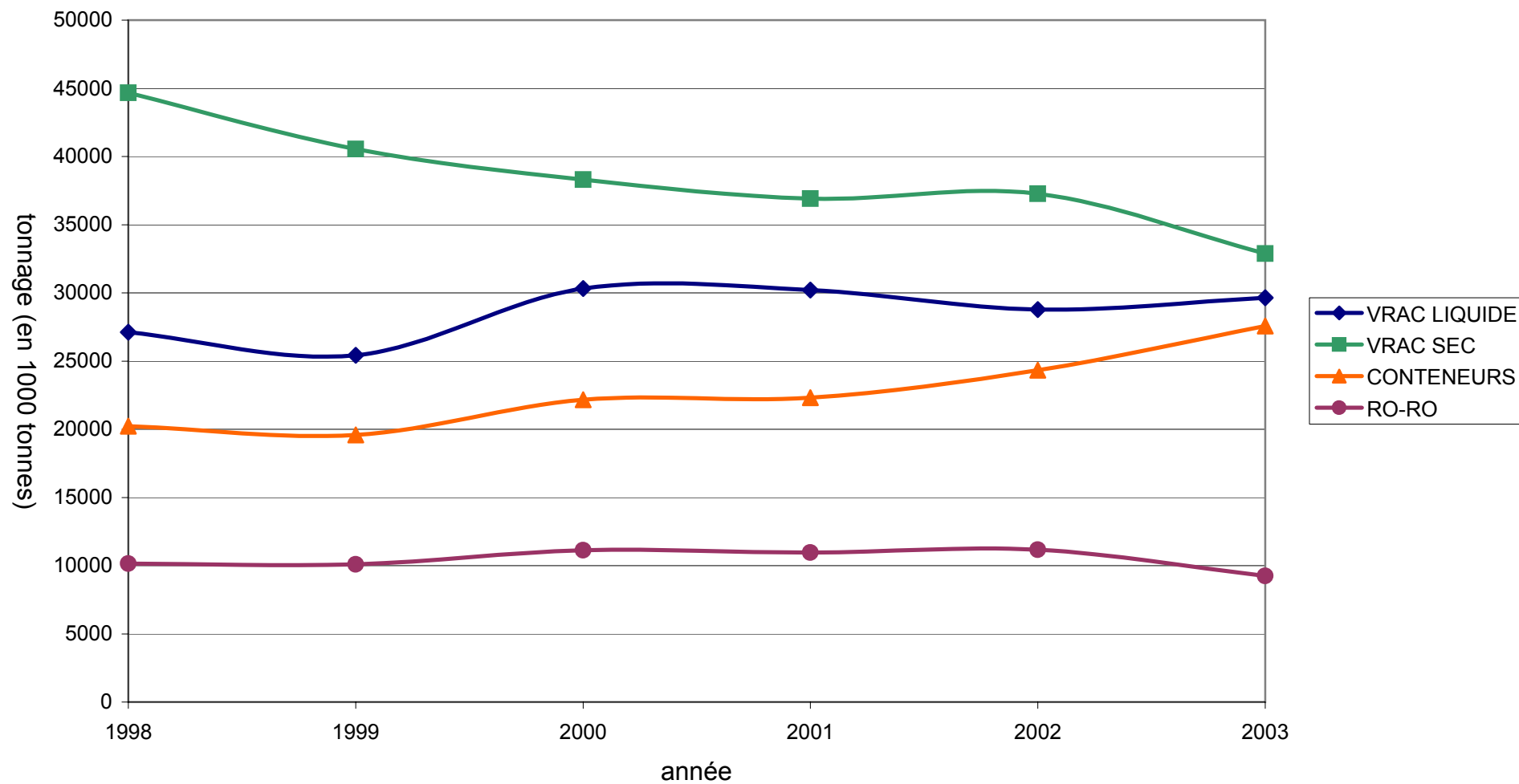

Graphique 4. Marchandises selon le type de chargement (sorties) dans tous les ports belges

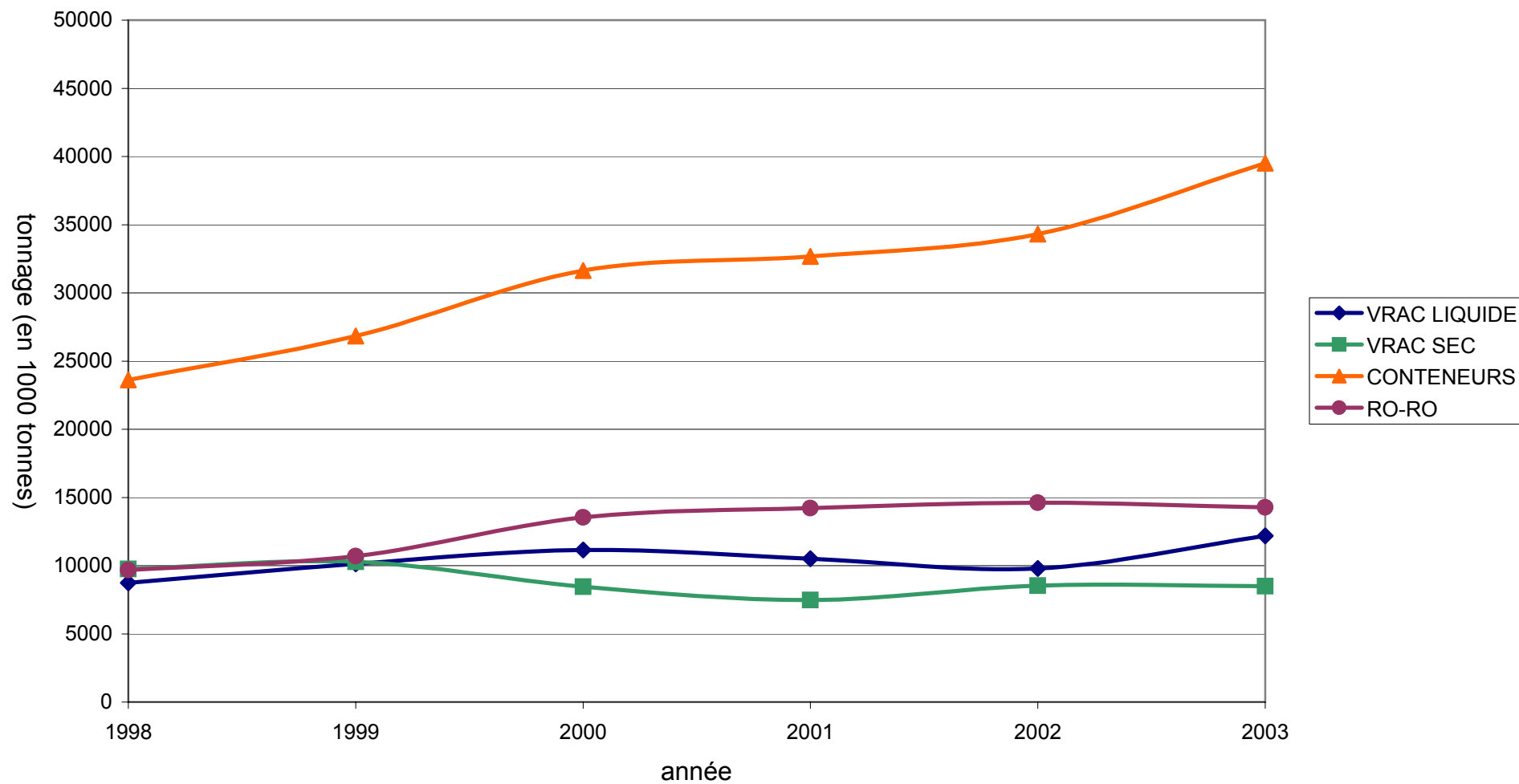

NAVIGATION MARITIME 1998-2003

5.-NOMBRE DE NAVIRES DE MER ENTRES D'APRES LEUR TYPE

SOURCE : DECLARATION GENERALE A L'ENTREE DE NAVIRES

CHIFFRES ANNUELS ET MENSUELS	ANVERS RIVE DROITE					
	TOTAL dont :	PAQUEBOTS	TANKERS	VRAQUIERS	NAVIRES PORTE- CONTENEURS	NAVIRES RO-RO
1998	12710	7	2363	207	2365	290
1999	12350	13	2443	171	2741	321
2000	12888	13	3301	172	3329	389
2001	12441	30	2922	156	3482	351
2002	11946	8	2744	152	3340	318
2003	11751	9	2947	89	3136	170
2003						
JANVIER	991	0	242	10	270	15
FEVRIER	962	0	225	4	237	7
MARS	1038	0	256	8	262	10
AVRIL	862	0	262	3	231	5
MAI	864	3	261	5	264	8
JUIN	901	0	228	8	242	31
JUILLET	987	1	246	6	290	14
AOUT	1060	1	251	8	266	18
SEPTEMBRE	1017	1	261	10	265	15
OCTOBRE	1080	2	267	14	289	28
NOVEMBRE	983	1	231	5	267	10
DECEMBRE	1006	0	217	8	253	9

CHIFFRES ANNUELS ET MENSUELS	WAASLANDHAVEN (ANVERS RIVE GAUCHE)					
	TOTAL dont :	PAQUEBOTS	TANKERS	VRAQUIERS	NAVIRES PORTE- CONTENEURS	NAVIRES RO-RO
1998	1171	0	461	0	94	599
1999	2132	0	456	1	83	525
2000	2062	0	489	8	83	511
2001	2433	0	584	1	101	804
2002	2416	0	587	4	112	935
2003	2428	0	572	3	161	995
2003						
JANVIER	190	0	46	0	13	81
FEVRIER	196	0	36	1	15	76
MARS	228	0	51	0	13	81
AVRIL	211	0	45	0	15	90
MAI	228	0	55	0	16	88
JUIN	198	0	46	0	12	85
JUILLET	199	0	51	0	13	83
AOUT	178	0	48	0	12	75
SEPTEMBRE	181	0	42	1	10	82
OCTOBRE	206	0	50	0	16	84
NOVEMBRE	212	0	51	1	16	85
DECEMBRE	201	0	51	0	10	85

NAVIGATION MARITIME 1998-2003 (SUITE)

5.-NOMBRE DE NAVIRES DE MER ENTRES D'APRES LEUR TYPE

SOURCE : DECLARATION GENERALE A L'ENTREE DE NAVIRES

CHIFFRES ANNUELS ET MENSUELS	GAND					
	TOTAL dont :	PAQUEBOTS	TANKERS	VRAQUIERS	NAVIRES PORTE- CONTENEURS	NAVIRES RO-RO
1998	3087	1	453	56	322	161
1999	3055	2	418	67	292	138
2000	2878	1	452	67	297	82
2001	2700	0	430	60	284	53
2002	2749	0	476	54	282	38
2003	2944	1	469	34	319	102
2003						
JANVIER	252	0	36	2	23	4
FEVRIER	250	0	33	3	22	4
MARS	259	0	40	4	27	4
AVRIL	226	0	45	4	31	8
MAI	243	1	32	1	26	12
JUIN	232	0	44	1	25	18
JUILLET	225	0	34	4	20	14
AOUT	273	0	44	3	28	6
SEPTEMBRE	257	0	49	4	31	10
OCTOBRE	235	0	34	2	33	7
NOVEMBRE	260	0	46	4	28	9
DECEMBRE	232	0	32	2	25	6

CHIFFRES ANNUELS ET MENSUELS	BRUGES-ZEEBRUGGE					
	TOTAL dont :	PAQUEBOTS	TANKERS	VRAQUIERS	NAVIRES PORTE- CONTENEURS	NAVIRES RO-RO
1998	10099	24	911	13	1413	6488
1999	10809	30	956	14	1549	6744
2000	10762	34	926	1	1692	6565
2001	10242	42	1068	0	1060	6577
2002	10077	24	1011	5	1052	6684
2003	8375	43	981	0	1213	4840
2003						
JANVIER	680	0	80	0	96	409
FEVRIER	687	0	84	0	87	409
MARS	764	0	83	0	96	471
AVRIL	739	0	85	0	102	434
MAI	697	4	84	0	85	401
JUIN	693	8	87	0	97	378
JUILLET	721	4	84	0	106	430
AOUT	706	11	90	0	106	379
SEPTEMBRE	716	6	79	0	109	396
OCTOBRE	733	1	86	0	115	408
NOVEMBRE	652	3	76	0	104	378
DECEMBRE	587	6	63	0	110	347

NAVIGATION MARITIME 1998-2003 (SUITE)

5.-NOMBRE DE NAVIRES DE MER ENTRES D'APRES LEUR TYPE

SOURCE : DECLARATION GENERALE A L'ENTREE DE NAVIRES

CHIFFRES ANNUELS ET MENSUELS	OSTENDE					
	TOTAL dont :	PAQUEBOTS	TANKERS	VRAQUIERS	NAVIRES PORTE- CONTENEURS	NAVIRES RO-RO
1998	3714	0	137	0	0	2919
1999	3205	3	132	0	0	2389
2000	4047	1	115	0	0	3356
2001	4296	3	187	0	52	3383
2002	4328	7	180	2	81	3452
2003	4670	4	178	0	135	3760
2003						
JANVIER	330	0	22	0	7	272
FEVRIER	354	0	15	0	9	280
MARS	399	0	18	0	11	315
AVRIL	362	0	15	0	10	297
MAI	405	2	14	0	13	307
JUIN	413	1	13	0	9	328
JUILLET	419	0	15	0	11	360
AOUT	386	0	13	0	11	316
SEPTEMBRE	428	1	10	0	13	333
OCTOBRE	457	0	16	0	13	360
NOVEMBRE	393	0	14	0	14	329
DECEMBRE	324	0	13	0	14	263

CHIFFRES ANNUELS ET MENSUELS	BRUXELLES (Y.C. BASSIN INDUSTRIEL)					
	TOTAL dont :	PAQUEBOTS	TANKERS	VRAQUIERS	NAVIRES PORTE- CONTENEURS	NAVIRES RO-RO
1998	392	0	72	0	2	1
1999	411	0	45	0	1	1
2000	334	0	48	0	1	4
2001	314	0	64	0	5	1
2002	271	0	67	0	2	1
2003	289	0	55	0	4	1
2003						
JANVIER	23	0	4	0	0	0
FEVRIER	19	0	5	0	0	0
MARS	34	0	5	0	0	0
AVRIL	30	0	7	0	0	0
MAI	23	0	4	0	0	0
JUIN	27	0	3	0	0	1
JUILLET	20	0	3	0	0	0
AOUT	22	0	5	0	0	0
SEPTEMBRE	23	0	3	0	0	0
OCTOBRE	27	0	3	0	0	0
NOVEMBRE	19	0	8	0	0	0
DECEMBRE	22	0	5	0	4	0

NAVIGATION MARITIME 1998-2003 (SUITE)

5.-NOMBRE DE NAVIRES DE MER ENTRES D'APRES LEUR TYPE

SOURCE : DECLARATION GENERALE A L'ENTREE DE NAVIRES

CHIFFRES ANNUELS ET MENSUELS	LIEGE					
	TOTAL dont :	PAQUEBOTS	TANKERS	VRAQUIERS	NAVIRES PORTE- CONTENEURS	NAVIRES RO-RO
1998	208	0	0	0	0	0
1999	189	0	0	0	0	0
2000	187	0	0	0	0	0
2001	149	0	1	0	0	0
2002	157	0	0	0	1	0
2003	161	0	0	0	0	0
2003		0	0	0	0	0
JANVIER	15	0	0	0	0	0
FEVRIER	11	0	0	0	0	0
MARS	17	0	0	0	0	0
AVRIL	13	0	0	0	0	0
MAI	15	0	0	0	0	0
JUIN	12	0	0	0	0	0
JUILLET	9	0	0	0	0	0
AOUT	12	0	0	0	0	0
SEPTEMBRE	14	0	0	0	0	0
OCTOBRE	15	0	0	0	0	0
NOVEMBRE	16	0	0	0	0	0
DECEMBRE	12	0	0	0	0	0

CHIFFRES ANNUELS ET MENSUELS	TOUS LES PORTS BELGES					
	TOTAL dont :	PAQUEBOTS	TANKERS	VRAQUIERS	NAVIRES PORTE- CONTENEURS	NAVIRES RO-RO
1998	32432	28	4076	276	4094	10406
1999	32168	45	4188	256	4552	10092
2000	32594	44	5007	243	4808	10884
2001	32246	53	4872	217	4724	11157
2002	31508	35	4660	218	4608	11414
2003	29909	52	4754	132	4713	9835
2003						
JANVIER	2367	0	383	13	382	781
FEVRIER	2423	0	362	9	355	774
MARS	2686	0	410	12	393	879
AVRIL	2406	0	421	8	361	827
MAI	2438	8	419	7	389	812
JUIN	2415	9	370	9	361	838
JUILLET	2511	5	392	10	414	896
AOUT	2574	12	413	11	407	791
SEPTEMBRE	2579	7	406	15	405	834
OCTOBRE	2705	2	424	18	446	883
NOVEMBRE	2493	3	398	10	406	811
DECEMBRE	2312	6	356	10	394	709

NAVIGATION MARITIME 1998-2003

6.-NOMBRE DE NAVIRES DE MER SORTIS D'APRES LEUR TYPE

SOURCE : DECLARATION GENERALE A LA SORTIE DE NAVIRES

CHIFFRES ANNUELS ET MENSUELS	ANVERS RIVE DROITE					
	TOTAL dont :	PAQUEBOTS	TANKERS	VRAQUIERS	NAVIRES PORTE- CONTENEURS	NAVIRES RO-RO
1998	12656	6	2349	152	2348	410
1999	12200	14	2386	155	2694	444
2000	12773	11	2953	156	3247	611
2001	12401	35	2742	136	3282	511
2002	12224	7	2654	130	3341	643
2003	12187	9	2851	66	3008	267
2003						
JANVIER	1008	0	239	5	248	38
FEVRIER	954	0	211	7	214	19
MARS	1004	0	226	5	225	21
AVRIL	1054	0	243	8	236	21
MAI	1010	3	253	4	266	16
JUIN	993	0	220	4	247	14
JUILLET	1047	1	243	6	282	15
AOUT	1035	1	231	9	270	19
SEPTEMBRE	1014	1	262	0	242	21
OCTOBRE	1068	2	247	11	277	30
NOVEMBRE	978	1	247	4	244	33
DECEMBRE	1022	0	229	3	257	20

CHIFFRES ANNUELS ET MENSUELS	WAASLANDHAVEN (ANVERS RIVE GAUCHE)					
	TOTAL dont :	PAQUEBOTS	TANKERS	VRAQUIERS	NAVIRES PORTE- CONTENEURS	NAVIRES RO-RO
1998	2372	0	477	1	90	623
1999	2271	0	477	1	81	594
2000	2097	0	516	9	101	550
2001	2411	1	578	1	86	886
2002	2436	1	569	5	110	977
2003	2383	0	572	3	150	1003
2003						
JANVIER	185	0	46	0	13	77
FEVRIER	194	0	43	1	13	80
MARS	217	0	55	0	13	73
AVRIL	210	0	43	0	13	95
MAI	229	0	56	0	14	89
JUIN	190	0	45	0	12	82
JUILLET	196	0	48	0	11	82
AOUT	176	0	49	1	12	68
SEPTEMBRE	184	0	40	1	11	90
OCTOBRE	199	0	48	0	12	87
NOVEMBRE	204	0	46	0	14	95
DECEMBRE	199	0	53	0	12	85

NAVIGATION MARITIME 1998-2003 (SUITE)

6.-NOMBRE DE NAVIRES DE MER SORTIS D'APRES LEUR TYPE

SOURCE : DECLARATION GENERALE A LA SORTIE DE NAVIRES

CHIFFRES ANNUELS ET MENSUELS	GAND					
	TOTAL dont :	PAQUEBOTS	TANKERS	VRAQUIERS	NAVIRES PORTE- CONTENEURS	NAVIRES RO-RO
1998	3130	1	440	46	326	139
1999	3131	2	417	64	290	144
2000	2952	1	457	62	288	93
2001	2729	0	430	52	290	48
2002	2756	0	469	49	290	32
2003	2966	0	443	25	331	74
2003						
JANVIER	264	0	41	3	22	6
FEVRIER	247	0	30	0	25	1
MARS	267	0	42	0	30	4
AVRIL	225	0	41	2	30	5
MAI	244	0	31	1	22	13
JUIN	229	0	39	2	23	15
JUILLET	238	0	34	3	25	11
AOUT	275	0	42	3	34	6
SEPTEMBRE	256	0	41	4	30	8
OCTOBRE	226	0	28	3	33	1
NOVEMBRE	262	0	46	2	28	4
DECEMBRE	233	0	28	2	29	0

CHIFFRES ANNUELS ET MENSUELS	BRUGES-ZEEBRUGGE					
	TOTAL dont :	PAQUEBOTS	TANKERS	VRAQUIERS	NAVIRES PORTE- CONTENEURS	NAVIRES RO-RO
1998	10055	24	882	10	1407	6503
1999	10760	29	953	11	1525	6720
2000	10764	38	931	2	1699	6547
2001	10205	44	1063	0	1048	6589
2002	10012	24	977	3	1061	6662
2003	8297	35	920	2	1174	4762
2003						
JANVIER	686	0	70	1	79	401
FEVRIER	689	0	87	0	79	410
MARS	776	0	79	0	102	468
AVRIL	733	0	85	0	91	437
MAI	661	3	82	0	77	393
JUIN	692	7	80	0	88	395
JUILLET	717	1	86	1	111	430
AOUT	679	9	82	0	101	362
SEPTEMBRE	724	7	77	0	110	389
OCTOBRE	737	1	70	0	107	422
NOVEMBRE	685	3	67	0	129	369
DECEMBRE	518	4	55	0	100	286

NAVIGATION MARITIME 1998-2003 (SUITE)

6.-NOMBRE DE NAVIRES DE MER SORTIS D'APRES LEUR TYPE

SOURCE : DECLARATION GENERALE A LA SORTIE DE NAVIRES

CHIFFRES ANNUELS ET MENSUELS	OSTENDE					
	TOTAL dont :	PAQUEBOTS	TANKERS	VRAQUIERS	NAVIRES PORTE- CONTENEURS	NAVIRES RO-RO
1998	3707	0	131	0	0	2921
1999	3199	3	127	0	0	2392
2000	4015	1	101	0	0	3356
2001	4293	3	190	0	0	3383
2002	4347	7	183	0	77	3459
2003	4646	5	174	0	128	3764
2003						
JANVIER	315	0	13	0	7	277
FEVRIER	357	0	16	0	9	284
MARS	395	0	16	0	11	311
AVRIL	363	0	16	0	9	298
MAI	400	3	25	0	10	306
JUIN	414	1	19	0	9	330
JUILLET	415	0	16	0	11	358
AOUT	385	0	12	0	12	315
SEPTEMBRE	428	1	10	0	10	334
OCTOBRE	458	0	10	0	15	361
NOVEMBRE	393	0	9	0	13	327
DECEMBRE	323	0	12	0	12	263

CHIFFRES ANNUELS ET MENSUELS	BRUXELLES (Y.C. BASSIN INDUSTRIEL)					
	TOTAL dont :	PAQUEBOTS	TANKERS	VRAQUIERS	NAVIRES PORTE- CONTENEURS	NAVIRES RO-RO
1998	415	0	71	0	1	0
1999	421	0	41	0	1	2
2000	349	0	57	0	1	15
2001	311	0	67	0	3	8
2002	283	0	74	1	2	2
2003	283	0	61	0	3	0
2003						
JANVIER	23	0	5	0	0	0
FEVRIER	15	0	5	0	0	0
MARS	30	0	3	0	0	0
AVRIL	31	0	9	0	0	0
MAI	25	0	4	0	0	0
JUIN	28	0	4	0	0	0
JUILLET	26	0	6	0	0	0
AOUT	18	0	5	0	0	0
SEPTEMBRE	20	0	4	0	0	0
OCTOBRE	25	0	4	0	0	0
NOVEMBRE	17	0	6	0	0	0
DECEMBRE	25	0	6	0	3	0

NAVIGATION MARITIME 1998-2003 (SUITE)

6.-NOMBRE DE NAVIRES DE MER SORTIS D'APRES LEUR TYPE

SOURCE : DECLARATION GENERALE A LA SORTIE DE NAVIRES

CHIFFRES ANNUELS ET MENSUELS	LIEGE					
	TOTAL dont :	PAQUEBOTS	TANKERS	VRAQUIERS	NAVIRES PORTE- CONTENEURS	NAVIRES RO-RO
1998	209	0	0	0	0	0
1999	230	0	22	0	0	0
2000	217	0	0	0	0	0
2001	174	0	1	0	0	0
2002	160	0	0	0	0	0
2003	165	0	0	0	0	0
2003						
JANVIER	17	0	0	0	0	0
FEVRIER	15	0	0	0	0	0
MARS	18	0	0	0	0	0
AVRIL	13	0	0	0	0	0
MAI	13	0	0	0	0	0
JUIN	13	0	0	0	0	0
JUILLET	15	0	0	0	0	0
AOUT	8	0	0	0	0	0
SEPTEMBRE	12	0	0	0	0	0
OCTOBRE	16	0	0	0	0	0
NOVEMBRE	14	0	0	0	0	0
DECEMBRE	11	0	0	0	0	0

CHIFFRES ANNUELS ET MENSUELS	TOUS LES PORTS BELGES					
	TOTAL dont :	PAQUEBOTS	TANKERS	VRAQUIERS	NAVIRES PORTE- CONTENEURS	NAVIRES RO-RO
1998	30541	27	3896	205	4071	10519
1999	29916	45	3952	223	4495	10219
2000	30385	43	4471	212	4762	11101
2001	29988	60	4464	170	4477	11355
2002	29792	34	4366	166	4590	11546
2003	28133	46	4432	77	4482	9805
2003						
JANVIER	2261	0	362	6	341	791
FEVRIER	2264	0	354	8	317	792
MARS	2422	0	357	5	256	871
AVRIL	2410	0	393	8	347	852
MAI	2323	9	382	4	371	809
JUIN	2305	7	337	5	357	827
JUILLET	2444	2	365	10	408	890
AOUT	2336	10	375	9	400	769
SEPTEMBRE	2392	8	399	4	379	837
OCTOBRE	2483	3	371	12	419	895
NOVEMBRE	2340	3	384	3	402	823
DECEMBRE	2153	4	353	3	385	649

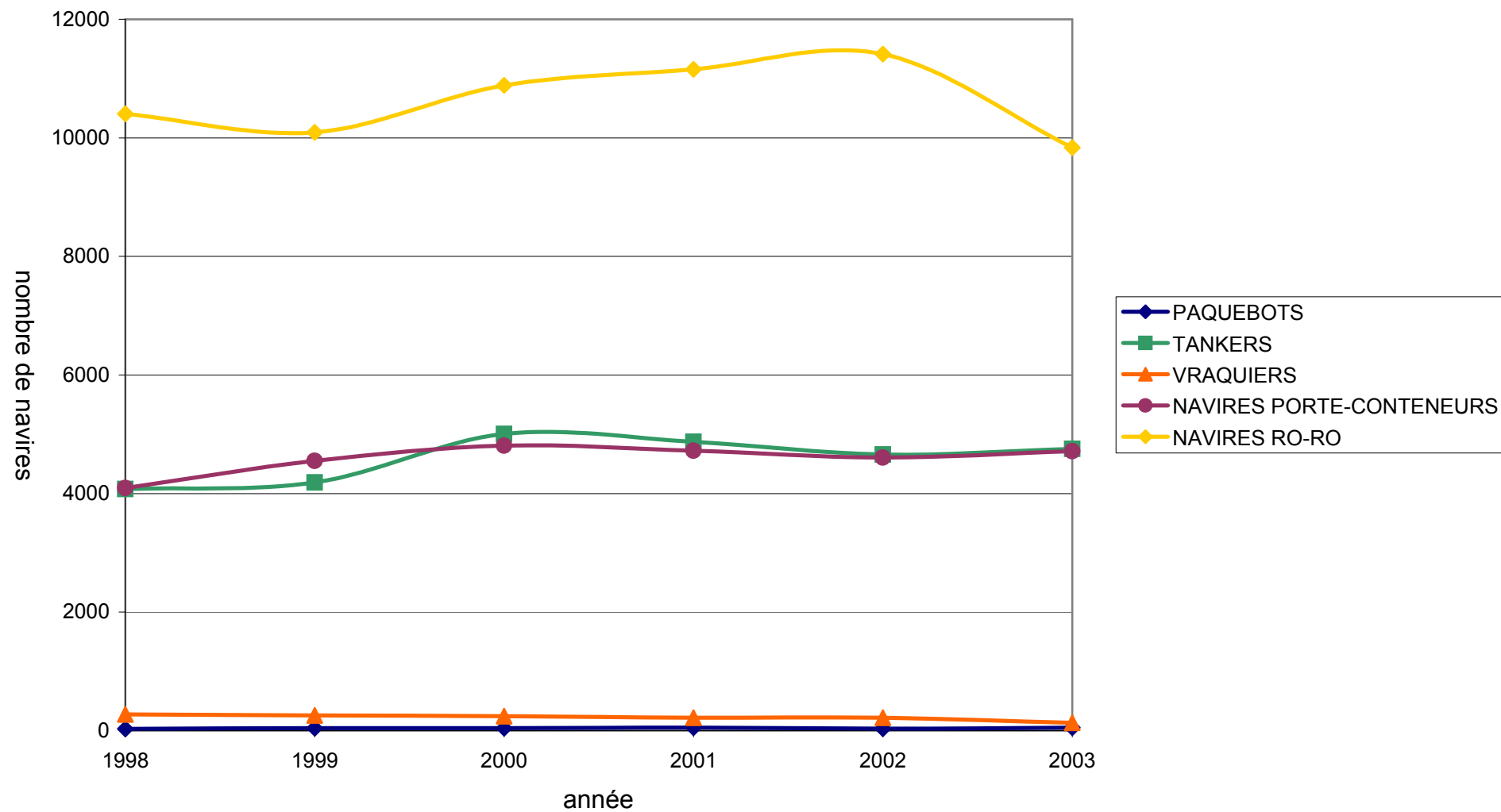
Graphique 5. Navires de mer entrés d'après leur type dans tous les ports belges

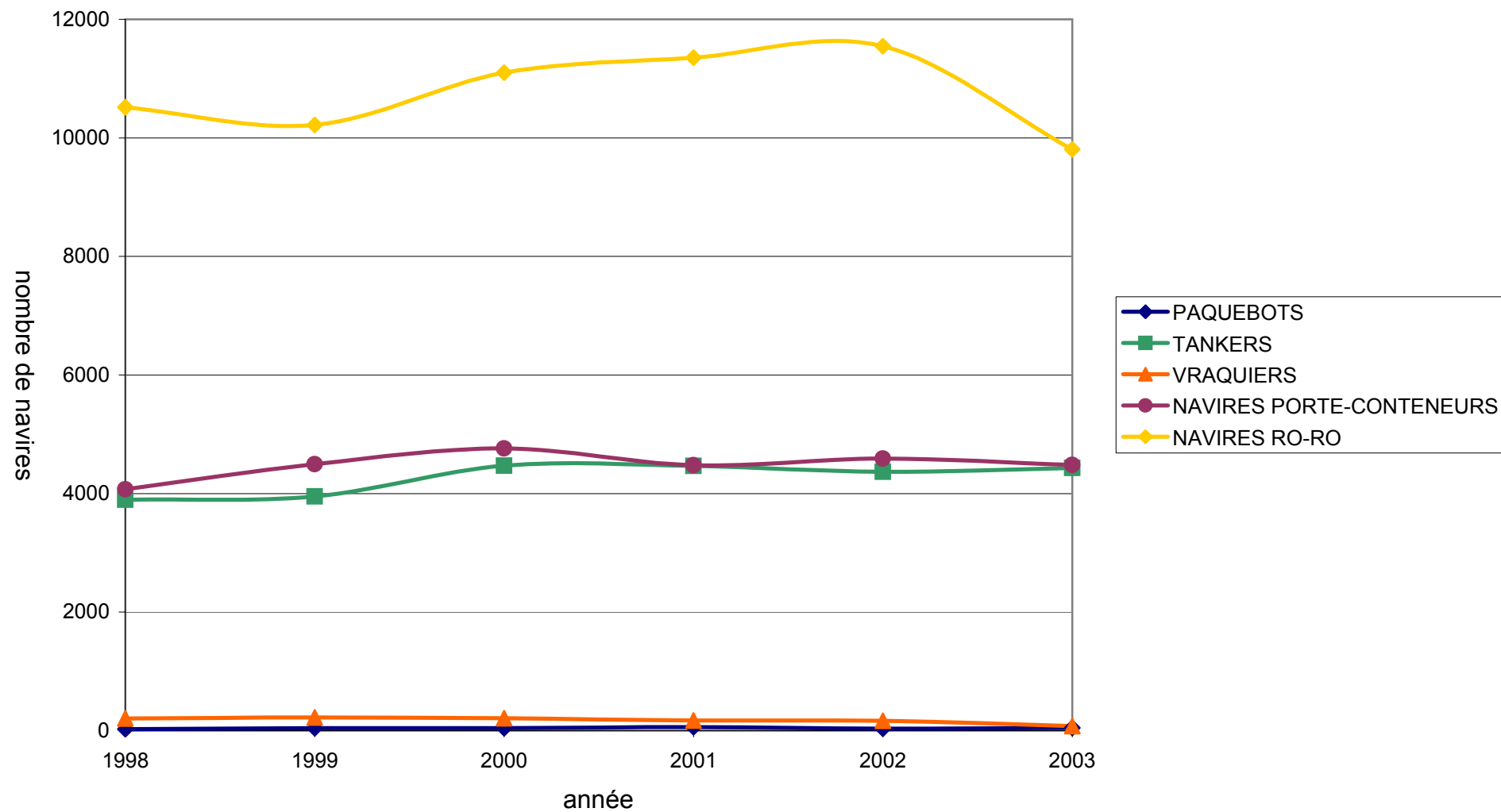
Graphique 6. Navires de mer sortis d'après leur type dans tous les ports belges

NAVIGATION MARITIME 1998-2003

7.-TONNAGE DES MARCHANDISES (EN 1000 TONNES) ET NOMBRE DE PASSAGERS DES NAVIRES DE MER ENTRES
SOURCE : DECLARATION GENERALE A L'ENTREE DE NAVIRES

CHIFFRES ANNUELS ET MENSUELS	ANVERS RIVE DROITE		WAASLANDHAVEN (ANVERS RIVE GAUCHE)	
	MARCHANDISES	PASSAGERS	MARCHANDISES	PASSAGERS
1998	60695	1512	7436	151
1999	53146	6195	6564	50
2000	60598	258	7344	88
2001	59670	7606	6869	2236
2002	57500	977	7244	79
2003	61465	1172	6647	75
2003				
JANVIER	4980	9	488	0
FEVRIER	4903	129	624	2
MARS	5032	23	615	2
AVRIL	4726	133	606	6
MAI	4568	236	720	10
JUIN	4691	42	431	13
JUILLET	4914	55	466	11
AOUT	5265	420	528	7
SEPTEMBRE	5606	20	503	9
OCTOBRE	5921	41	507	13
NOVEMBRE	5308	47	653	1
DECEMBRE	5552	17	506	1

CHIFFRES ANNUELS ET MENSUELS	GAND		BRUGES-ZEEBRUGGE	
	MARCHANDISES	PASSAGERS	MARCHANDISES	PASSAGERS
1998	20870	131	17577	294449
1999	19276	14	18711	288737
2000	20043	20	18490	319000
2001	19627	38	16089	332168
2002	18966	34	16372	360368
2003	16390	62	13899	300749
2003				
JANVIER	1332	18	1182	13740
FEVRIER	1531	0	1062	16803
MARS	1512	1	1151	27223
AVRIL	1261	16	1303	24154
MAI	1260	7	1340	19382
JUIN	1063	0	1147	31056
JUILLET	1104	2	1149	35928
AOUT	1601	4	1042	31699
SEPTEMBRE	1415	2	1195	26654
OCTOBRE	1453	6	1110	25405
NOVEMBRE	1615	2	1109	25903
DECEMBRE	1243	4	1110	22802

NAVIGATION MARITIME 1998-2003 (SUITE)

7.-TONNAGE DES MARCHANDISES (EN 1000 TONNES) ET NOMBRE DE PASSAGERS DES NAVIRES DE MER ENTRES
SOURCE : DECLARATION GENERALE A L'ENTREE DE NAVIRES

CHIFFRES ANNUELS ET MENSUELS	OSTENDE		BRUXELLES (Y.C. BASSIN INDUSTRIEL)	
	MARCHANDISES	PASSAGERS	MARCHANDISES	PASSAGERS
1998	2148	542831	757	0
1999	1963	479702	784	0
2000	2131	446136	677	0
2001	2630	346469	638	2
2002	2623	188262	594	3
2003	2692	68498	604	0
2003				
JANVIER	169	5171	46	0
FEVRIER	216	5758	47	0
MARS	241	6212	56	0
AVRIL	213	5766	49	0
MAI	338	5849	50	0
JUIN	254	5923	54	0
JUILLET	197	6531	49	0
AOUT	195	5228	51	0
SEPTEMBRE	244	5635	31	0
OCTOBRE	254	5925	70	0
NOVEMBRE	193	5808	48	0
DECEMBRE	177	4692	54	0

CHIFFRES ANNUELS ET MENSUELS	LIEGE		TOUS LES PORTS BELGES	
	MARCHANDISES	PASSAGERS	MARCHANDISES	PASSAGERS
1998	151	0	111129	839074
1999	110	0	102647	774698
2000	114	0	111082	765503
2001	109	0	107135	688519
2002	95	0	104837	549724
2003	126	8	104152	370570
2003				
JANVIER	8	0	8548	18942
FEVRIER	11	0	8673	22692
MARS	8	0	8715	33461
AVRIL	13	0	8451	30075
MAI	16	2	8535	25488
JUIN	12	0	7963	37034
JUILLET	9	6	8056	42533
AOUT	8	0	8799	37358
SEPTEMBRE	10	0	9128	32320
OCTOBRE	8	0	9531	31390
NOVEMBRE	13	0	9018	31761
DECEMBRE	9	0	8734	27516

NAVIGATION MARITIME 1998-2003

8.-TONNAGE DES MARCHANDISES (EN 1000 TONNES) ET NOMBRE DE PASSAGERS DES NAVIRES DE MER SORTIS

SOURCE : DECLARATION GENERALE A LA SORTIE DE NAVIRES

CHIFFRES ANNUELS ET MENSUELS	ANVERS RIVE DROITE		WAASLANDHAVEN (ANVERS RIVE GAUCHE)	
	MARCHANDISES	PASSAGERS	MARCHANDISES	PASSAGERS
1998	40657	1451	3073	77
1999	41410	165	2705	32
2000	45556	163	2788	87
2001	44952	7987	3775	66
2002	45897	2246	3769	69
2003	53956	3329	4607	74
2003				
JANVIER	4097	0	321	0
FEVRIER	3965	13	336	10
MARS	4758	16	408	1
AVRIL	4970	9	349	16
MAI	4049	2	528	6
JUIN	4468	9	290	7
JUILLET	4822	41	403	8
AOUT	4722	411	323	7
SEPTEMBRE	4001	753	371	5
OCTOBRE	5031	2030	366	12
NOVEMBRE	4283	39	442	2
DECEMBRE	4790	6	469	0

CHIFFRES ANNUELS ET MENSUELS	GAND		BRUGES-ZEEBRUGGE	
	MARCHANDISES	PASSAGERS	MARCHANDISES	PASSAGERS
1998	3741	47	10966	302320
1999	5005	7	12398	295581
2000	4182	7	14196	301648
2001	3624	19	12908	327660
2002	3932	25	13152	378891
2003	4445	11	11369	290224
2003				
JANVIER	454	1	882	12108
FEVRIER	207	0	931	16886
MARS	300	0	1038	23489
AVRIL	551	0	959	22779
MAI	271	0	864	22613
JUIN	352	2	883	25717
JUILLET	469	2	971	32763
AOUT	341	3	804	34596
SEPTEMBRE	349	2	945	25818
OCTOBRE	298	0	1090	26608
NOVEMBRE	588	1	1184	24158
DECEMBRE	263	0	818	22689

NAVIGATION MARITIME 1998-2003 (SUITE)

8.-TONNAGE DES MARCHANDISES (EN 1000 TONNES) ET NOMBRE DE PASSAGERS DES NAVIRES DE MER SORTIS

SOURCE : DECLARATION GENERALE A LA SORTIE DE NAVIRES

CHIFFRES ANNUELS ET MENSUELS	OSTENDE		BRUXELLES (Y.C. BASSIN INDUSTRIEL)	
	MARCHANDISES	PASSAGERS	MARCHANDISES	PASSAGERS
1998	983	553286	310	0
1999	768	482454	246	3
2000	1080	455076	216	3
2001	1388	353011	208	0
2002	1749	193716	216	0
2003	2280	75077	167	0
2003				
JANVIER	204	5935	14	0
FEVRIER	173	6082	9	0
MARS	177	6916	24	0
AVRIL	184	6302	24	0
MAI	186	6441	12	0
JUIN	201	6987	12	0
JUILLET	217	7006	11	0
AOUT	161	5466	6	0
SEPTEMBRE	188	5998	13	0
OCTOBRE	226	7098	8	0
NOVEMBRE	205	6140	18	0
DECEMBRE	159	4706	15	0

CHIFFRES ANNUELS ET MENSUELS	LIEGE		TOUS LES PORTS BELGES	
	MARCHANDISES	PASSAGERS	MARCHANDISES	PASSAGERS
1998	285	8	60430	857189
1999	281	1	63393	778243
2000	312	2	68801	756986
2001	232	4	67706	688747
2002	228	10	69613	574966
2003	232	21	77735	368736
2003				
JANVIER	26	0	6024	18044
FEVRIER	19	0	5687	22991
MARS	24	0	6768	30422
AVRIL	19	0	7166	29106
MAI	16	0	5960	29062
JUIN	18	0	6292	32722
JUILLET	20	21	6955	39841
AOUT	10	0	6414	40483
SEPTEMBRE	16	0	5980	32576
OCTOBRE	28	0	7123	35748
NOVEMBRE	19	0	6806	30340
DECEMBRE	16	0	6559	27401

Graphique 7. Marchandises et passagers des navires de mer entrés dans tous les ports belges

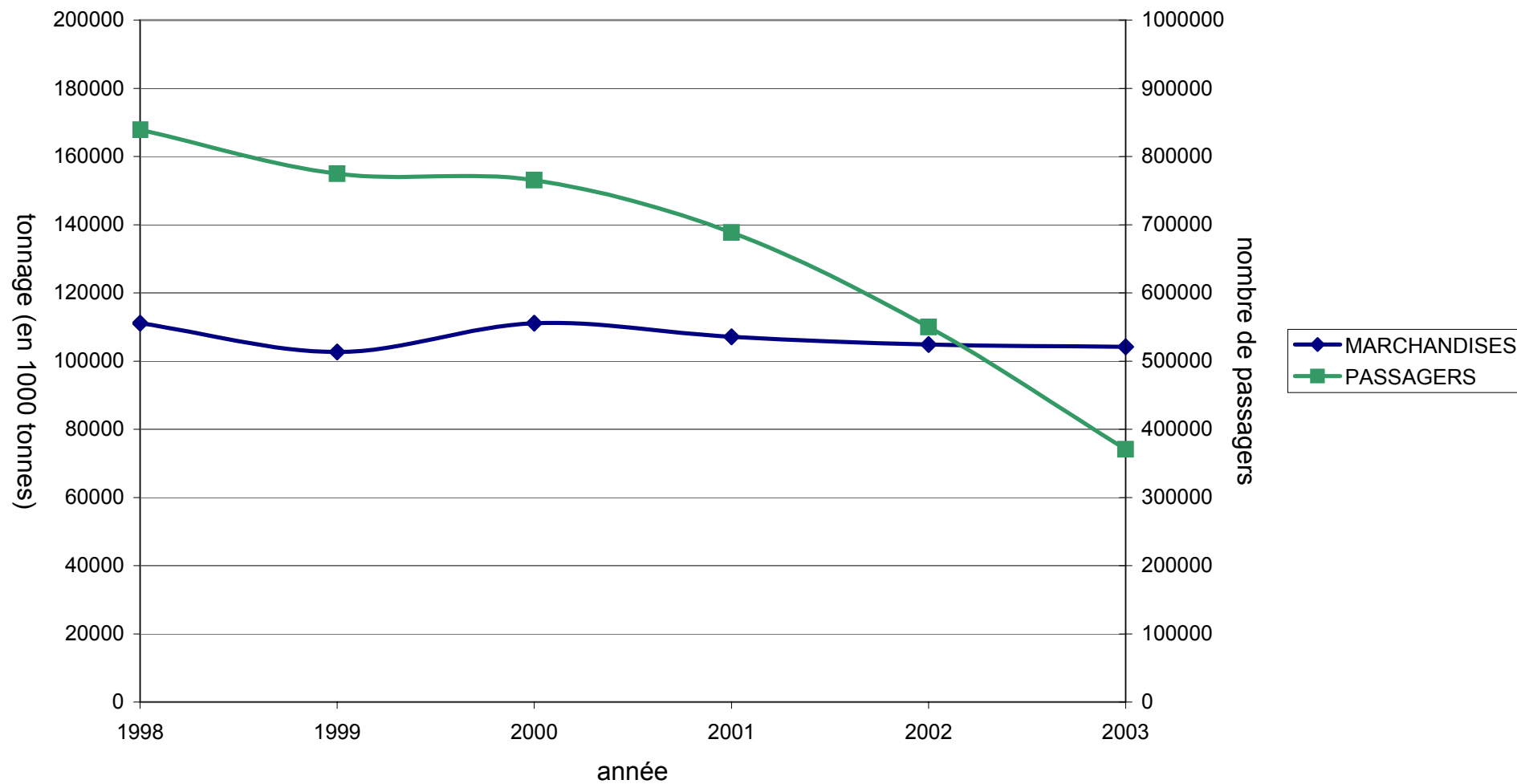

Graphique 8. Marchandises et passagers des navires de mer sortis dans tous les ports belges

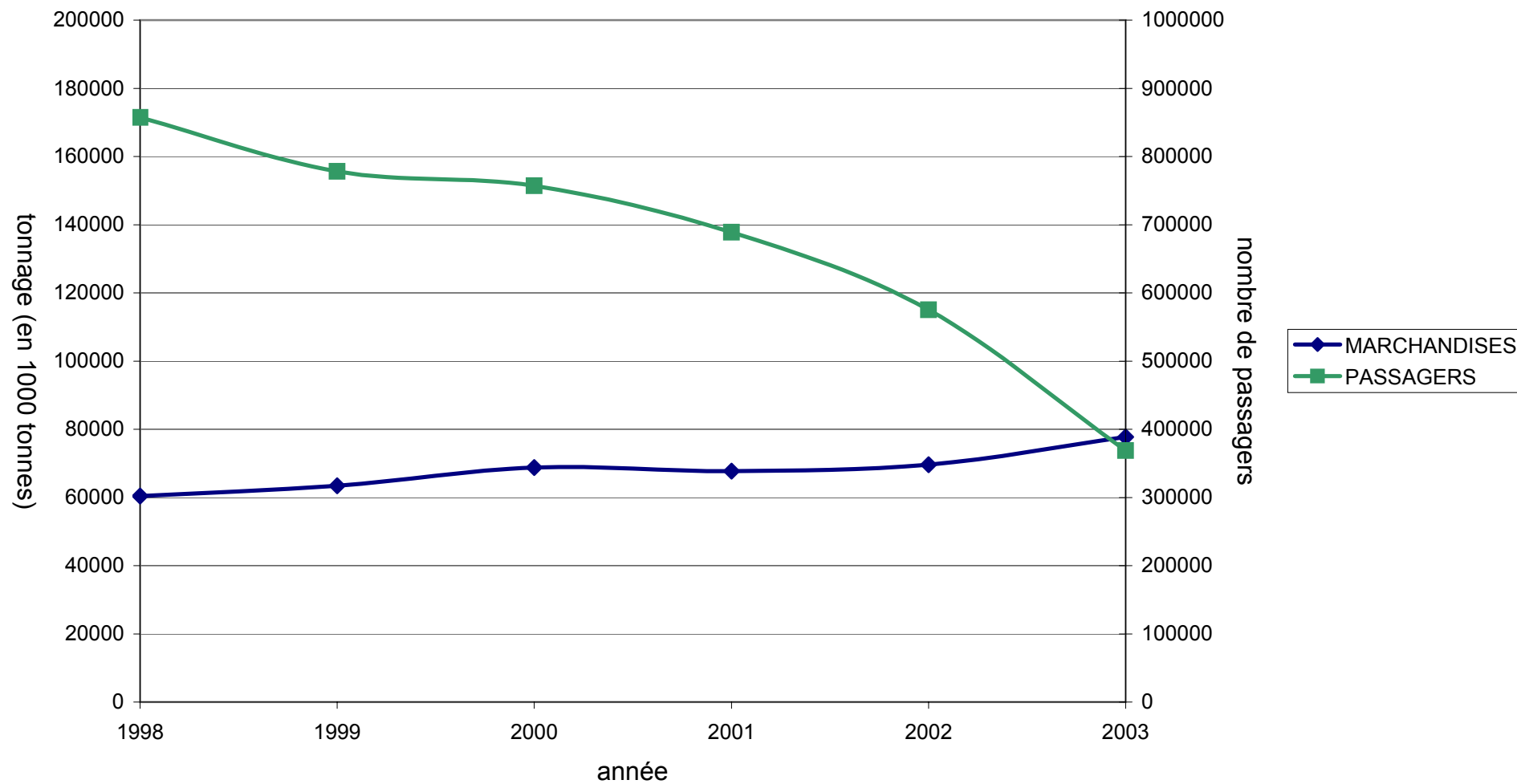

NAVIGATION MARITIME 1998-2003

9.-TONNAGE DES MARCHANDISES (EN 1000 TONNES) D'APRES LE CONTINENT DE CHARGEMENT

SOURCE : DECLARATION GENERALE A L'ENTREE DE NAVIRES

CHIFFRES ANNUELS ET MENSUELS	ANVERS RIVE DROITE						TOTAL
	EUROPE		AFRIQUE	AMERIQUE	ASIE	OCEANIE	
	dont :						
UE	NON - UE						
1998	10902	12423	10160	19594	5735	1881	60695
1999	10606	10237	9659	16282	4967	1394	53146
2000	12620	13825	9748	16747	5709	1950	60598
2001	13008	14194	9093	16391	5164	1819	59670
2002	12455	11415	10191	15124	5739	2578	57500
2003	13883	12691	10669	15046	7197	1980	61465
2003							
JANVIER	1108	973	941	1299	477	182	4980
FEVRIER	938	919	1041	1126	683	195	4903
MARS	1203	922	1326	1028	395	157	5032
AVRIL	1335	1111	662	829	662	128	4726
MAI	1071	908	934	1087	417	151	4568
JUIN	1036	1026	748	1293	477	111	4691
JUILLET	1041	1443	571	1101	524	233	4914
AOUT	1044	889	1015	1502	609	206	5265
SEPTEMBRE	1245	1088	1109	1410	660	93	5606
OCTOBRE	1373	1327	892	1375	730	224	5921
NOVEMBRE	1237	1166	621	1457	713	115	5308
DECEMBRE	1251	917	809	1539	850	186	5552

CHIFFRES ANNUELS ET MENSUELS	WAASLANDHAVEN (ANVERS RIVE GAUCHE)						TOTAL
	EUROPE		AFRIQUE	AMERIQUE	ASIE	OCEANIE	
	dont :						
UE	NON - UE						
1998	3727	739	309	2179	456	27	7436
1999	3915	598	147	1551	353	0	6564
2000	4011	612	502	1957	262	0	7344
2001	4047	629	602	1356	235	0	6869
2002	4132	570	612	1690	239	0	7244
2003	3662	581	585	1605	214	0	6647
2003							
JANVIER	292	59	26	90	22	0	488
FEVRIER	330	65	74	138	17	0	624
MARS	344	50	29	178	14	0	615
AVRIL	360	50	54	114	28	0	606
MAI	412	48	33	211	15	0	720
JUIN	276	30	44	60	21	0	431
JUILLET	192	52	31	164	26	0	466
AOUT	282	39	66	118	22	0	528
SEPTEMBRE	255	58	48	132	11	0	503
OCTOBRE	312	46	24	114	12	0	507
NOVEMBRE	331	38	105	164	15	0	653
DECEMBRE	274	48	50	122	12	0	506

NAVIGATION MARITIME 1998-2003 (SUITE)

9.-TONNAGE DES MARCHANDISES (EN 1000 TONNES) D'APRES LE CONTINENT DE CHARGEMENT

SOURCE : DECLARATION GENERALE A L'ENTREE DE NAVIRES

CHIFFRES ANNUELS ET MENSUELS	GAND						
	EUROPE		AFRIQUE	AMERIQUE	ASIE	OCEANIE	TOTAL
	dont :						
UE	NON - UE						
1998	2591	2157	2139	11425	1728	831	20870
1999	2501	2248	1746	10570	1646	565	19276
2000	2551	2509	1713	10512	2109	649	20043
2001	2651	2492	1256	9795	2722	711	19627
2002	2706	2469	1070	9925	1958	839	18966
2003	2974	1825	1384	8005	1685	517	16390
2003							
JANVIER	300	163	161	531	106	71	1332
FEVRIER	290	203	129	658	250	0	1531
MARS	270	177	184	674	86	123	1513
AVRIL	218	176	176	499	192	0	1261
MAI	271	121	117	635	116	0	1260
JUIN	204	149	66	504	140	0	1063
JUILLET	203	105	88	522	186	0	1104
AOUT	315	153	81	859	91	101	1600
SEPTEMBRE	235	145	229	700	106	0	1415
OCTOBRE	215	151	36	799	195	57	1453
NOVEMBRE	262	130	7	875	201	140	1615
DECEMBRE	192	152	109	751	15	25	1243

CHIFFRES ANNUELS ET MENSUELS	BRUGES-ZEEBRUGGE						
	EUROPE		AFRIQUE	AMERIQUE	ASIE	OCEANIE	TOTAL
	dont :						
UE	NON - UE						
1998	11017	232	3993	1147	294	894	17577
1999	12024	278	3535	1692	621	562	18711
2000	12892	171	3529	858	733	307	18490
2001	12297	144	1814	702	822	309	16089
2002	11851	189	2503	342	1170	317	16372
2003	9696	167	2427	261	1017	330	13899
2003							
JANVIER	755	13	306	24	67	17	1182
FEVRIER	816	11	112	15	89	19	1062
MARS	907	9	114	23	75	23	1151
AVRIL	854	12	281	27	108	22	1303
MAI	878	19	301	13	95	34	1340
JUIN	818	15	173	25	81	35	1147
JUILLET	795	17	178	18	117	24	1149
AOUT	734	15	168	19	70	36	1042
SEPTEMBRE	838	9	224	22	65	36	1195
OCTOBRE	867	9	121	20	65	30	1110
NOVEMBRE	757	27	167	25	103	31	1109
DECEMBRE	679	11	284	29	83	24	1110

NAVIGATION MARITIME 1998-2003 (SUITE)

9.-TONNAGE DES MARCHANDISES (EN 1000 TONNES) D'APRES LE CONTINENT DE CHARGEMENT

SOURCE : DECLARATION GENERALE A L'ENTREE DE NAVIRES

CHIFFRES ANNUELS ET MENSUELS	OSTENDE						TOTAL
	EUROPE		AFRIQUE	AMERIQUE	ASIE	OCEANIE	
	dont :						
UE	NON - UE						
1998	2091	46	8	2	0	0	2148
1999	1878	49	30	0	7	0	1963
2000	2055	46	24	0	7	0	2131
2001	2546	52	32	0	0	0	2630
2002	2500	88	34	0	0	0	2623
2003	2571	56	64	0	0	0	2691
2003							
JANVIER	165	1	3	0	0	0	169
FEVRIER	202	12	3	0	0	0	216
MARS	235	2	3	0	0	0	241
AVRIL	202	5	6	0	0	0	213
MAI	334	4	0	0	0	0	338
JUIN	243	6	4	0	0	0	254
JUILLET	186	6	5	0	0	0	197
AOUT	190	3	2	0	0	0	195
SEPTEMBRE	238	4	3	0	0	0	244
OCTOBRE	246	3	4	0	0	0	254
NOVEMBRE	184	7	3	0	0	0	193
DECEMBRE	145	3	28	1	0	0	177

CHIFFRES ANNUELS ET MENSUELS	BRUXELLES (Y.C. BASSIN INDUSTRIEL)						TOTAL
	EUROPE		AFRIQUE	AMERIQUE	ASIE	OCEANIE	
	dont :						
UE	NON - UE						
1998	200	348	208	0	0	0	756
1999	160	460	160	3	0	0	784
2000	147	332	194	4	0	0	677
2001	179	228	227	3	0	0	638
2002	157	222	214	0	0	0	594
2003	127	231	244	2	0	0	604
2003							
JANVIER	14	14	18	0	0	0	46
FEVRIER	8	19	18	2	0	0	47
MARS	16	21	19	0	0	0	56
AVRIL	7	18	24	0	0	0	49
MAI	11	14	24	0	0	0	50
JUIN	12	27	15	0	0	0	54
JUILLET	5	25	18	0	0	0	49
AOUT	11	18	22	0	0	0	51
SEPTEMBRE	7	13	12	0	0	0	31
OCTOBRE	15	34	21	0	0	0	70
NOVEMBRE	10	14	25	0	0	0	48
DECEMBRE	11	15	28	0	0	0	54

NAVIGATION MARITIME 1998-2003 (SUITE)

9.-TONNAGE DES MARCHANDISES (EN 1000 TONNES) D'APRES LE CONTINENT DE CHARGEMENT

SOURCE : DECLARATION GENERALE A L'ENTREE DE NAVIRES

CHIFFRES ANNUELS ET MENSUELS	LIEGE						
	EUROPE		AFRIQUE	AMERIQUE	ASIE	OCEANIE	TOTAL
	dont :						
UE	NON - UE						
1998	138	13	0	0	0	0	151
1999	101	9	0	0	0	0	110
2000	111	3	0	0	0	0	114
2001	105	4	0	0	0	0	109
2002	87	8	0	0	0	0	95
2003	115	11	0	0	0	0	126
2003							
JANVIER	8	0	0	0	0	0	8
FEVRIER	11	0	0	0	0	0	11
MARS	5	3	0	0	0	0	8
AVRIL	12	1	0	0	0	0	13
MAI	15	1	0	0	0	0	16
JUIN	11	2	0	0	0	0	12
JUILLET	9	0	0	0	0	0	9
AOUT	6	2	0	0	0	0	8
SEPTEMBRE	10	0	0	0	0	0	10
OCTOBRE	7	1	0	0	0	0	8
NOVEMBRE	12	1	0	0	0	0	13
DECEMBRE	9	0	0	0	0	0	9

CHIFFRES ANNUELS ET MENSUELS	TOUS LES PORTS BELGES						
	EUROPE		AFRIQUE	AMERIQUE	ASIE	OCEANIE	TOTAL
	dont :						
UE	NON - UE						
1998	32068	15998	16820	34397	8213	3633	111129
1999	32766	13931	15330	30430	7597	2593	102647
2000	35876	17559	15714	30209	8820	2906	111082
2001	36197	17819	13027	28309	8944	2839	107135
2002	35151	15060	14624	27161	9108	3733	104837
2003	34171	15644	15579	25694	10135	2928	104152
2003							
JANVIER	2733	1224	1455	2174	692	270	8548
FEVRIER	2692	1231	1435	2061	1040	214	8673
MARS	3080	1186	1675	1902	571	302	8715
AVRIL	3113	1383	1308	1508	989	151	8451
MAI	3107	1123	1409	2068	643	185	8535
JUIN	2711	1258	1051	2016	720	208	7963
JUILLET	2501	1666	892	1848	853	296	8056
AOUT	2686	1125	1355	2499	792	343	8799
SEPTEMBRE	2944	1324	1625	2264	842	129	9128
OCTOBRE	3133	1578	1140	2369	1001	311	9531
NOVEMBRE	2861	1392	926	2522	1032	285	9018
DECEMBRE	2612	1154	1309	2464	959	235	8734

NAVIGATION MARITIME 1998-2003

10.-TONNAGE DES MARCHANDISES (EN 1000 TONNES) D'APRES LE CONTINENT DE DECHARGEMENT

SOURCE : DECLARATION GENERALE A LA SORTIE DE NAVIRES

CHIFFRES ANNUELS ET MENSUELS	ANVERS RIVE DROITE						
	EUROPE		AFRIQUE	AMERIQUE	ASIE	OCEANIE	TOTAL
	dont :						
UE	NON - UE						
1998	10298	3346	7010	10672	9150	180	40657
1999	10337	2922	6553	11071	10358	170	41410
2000	11102	3400	7474	13354	10043	182	45556
2001	10793	2925	6506	13616	10937	166	44942
2002	11163	3338	6658	13795	10680	263	45897
2003	13790	4339	7058	14991	13396	380	53956
2003							
JANVIER	1264	217	474	1080	1031	31	4097
FEVRIER	1001	275	617	1005	1017	51	3965
MARS	1827	306	463	1135	1017	10	4758
AVRIL	1346	379	628	1347	1204	65	4970
MAI	925	264	574	1321	931	35	4049
JUIN	880	331	591	1540	1115	11	4468
JUILLET	1023	496	614	1347	1316	26	4822
AOUT	1147	398	704	1217	1213	43	4722
SEPTEMBRE	941	395	486	1022	1148	10	4001
OCTOBRE	1315	382	754	1371	1166	44	5031
NOVEMBRE	1050	417	540	1204	1048	24	4283
DECEMBRE	1071	479	614	1402	1191	33	4790

CHIFFRES ANNUELS ET MENSUELS	WAASLANDHAVEN (ANVERS RIVE GAUCHE)						
	EUROPE		AFRIQUE	AMERIQUE	ASIE	OCEANIE	TOTAL
	dont :						
UE	NON - UE						
1998	1319	410	121	752	467	4	3073
1999	1273	209	147	625	446	5	2705
2000	1259	216	212	375	642	83	2788
2001	1562	493	758	392	547	24	3775
2002	1477	526	644	440	649	33	3769
2003	1503	699	864	653	856	32	4607
2003							
JANVIER	112	88	46	47	26	1	321
FEVRIER	125	57	69	34	52	0	336
MARS	154	75	47	34	93	6	408
AVRIL	112	53	60	69	53	1	349
MAI	142	45	108	53	178	2	528
JUIN	116	17	66	26	64	2	290
JUILLET	130	65	71	85	45	7	403
AOUT	111	54	60	74	24	0	323
SEPTEMBRE	121	97	53	31	66	2	371
OCTOBRE	125	21	103	57	55	5	366
NOVEMBRE	133	110	102	51	42	4	442
DECEMBRE	123	17	79	93	156	2	469

NAVIGATION MARITIME 1998-2003 (SUITE)

10.-TONNAGE DES MARCHANDISES (EN 1000 TONNES) D'APRES LE CONTINENT DE DECHARGEMENT

SOURCE : DECLARATION GENERALE A LA SORTIE DE NAVIRES

CHIFFRES ANNUELS ET MENSUELS	GAND						
	EUROPE		AFRIQUE	AMERIQUE	ASIE	OCEANIE	TOTAL
	dont :						
UE	NON - UE						
1998	2440	498	238	442	124	1	3741
1999	2855	990	308	575	278	0	5005
2000	2381	718	308	653	114	8	4182
2001	2147	853	164	438	13	9	3624
2002	2110	1170	162	420	69	0	3932
2003	2903	947	113	300	182	1	4445
2003							
JANVIER	344	85	4	5	15	0	454
FEVRIER	135	64	7	0	1	0	207
MARS	171	72	8	29	20	0	300
AVRIL	339	109	9	34	61	0	551
MAI	160	72	5	34	0	0	271
JUIN	213	87	27	25	0	0	352
JUILLET	320	80	12	38	18	0	469
AOUT	250	75	14	2	0	1	342
SEPTEMBRE	189	72	14	43	31	0	349
OCTOBRE	165	61	10	43	18	0	298
NOVEMBRE	406	126	0	45	11	0	588
DECEMBRE	210	43	2	2	7	0	263

CHIFFRES ANNUELS ET MENSUELS	BRUGES-ZEEBRUGGE						
	EUROPE		AFRIQUE	AMERIQUE	ASIE	OCEANIE	TOTAL
	dont :						
UE	NON - UE						
1998	8654	286	155	1307	540	22	10966
1999	9870	244	366	1079	821	19	12398
2000	11288	191	284	1116	1292	24	14196
2001	10820	204	161	779	915	29	12908
2002	10977	184	149	462	1350	31	13152
2003	8879	191	201	328	1713	57	11369
2003							
JANVIER	686	4	16	12	160	4	882
FEVRIER	732	4	17	22	152	4	931
MARS	833	12	13	22	149	10	1038
AVRIL	779	18	16	19	124	4	959
MAI	662	30	4	18	145	5	864
JUIN	740	14	4	21	100	4	883
JUILLET	792	19	10	19	123	8	971
AOUT	656	19	7	11	107	3	804
SEPTEMBRE	755	19	16	28	120	7	945
OCTOBRE	871	16	26	24	150	3	1090
NOVEMBRE	813	13	44	113	199	3	1184
DECEMBRE	561	22	30	17	184	4	818

NAVIGATION MARITIME 1998-2003 (SUITE)

10.-TONNAGE DES MARCHANDISES (EN 1000 TONNES) D'APRES LE CONTINENT DE DECHARGEMENT

SOURCE : DECLARATION GENERALE A LA SORTIE DE NAVIRES

CHIFFRES ANNUELS ET MENSUELS	OSTENDE						
	EUROPE		AFRIQUE	AMERIQUE	ASIE	OCEANIE	TOTAL
	dont :						
UE	NON - UE						
1998	983	0	0	0	1	0	984
1999	764	0	2	2	0	0	768
2000	1079	0	0	0	0	0	1079
2001	1387	1	0	0	0	0	1388
2002	1744	5	0	0	0	0	1749
2003	2259	20	0	0	0	0	2279
2003							
JANVIER	202	2	0	0	0	0	204
FEVRIER	172	1	0	0	0	0	173
MARS	176	1	0	0	0	0	177
AVRIL	183	1	0	0	0	0	184
MAI	185	1	0	0	0	0	186
JUIN	199	1	0	0	0	0	201
JUILLET	217	0	0	0	0	0	217
AOUT	160	1	0	0	0	0	161
SEPTEMBRE	183	5	0	0	0	0	188
OCTOBRE	221	5	0	0	0	0	226
NOVEMBRE	203	2	0	0	0	0	205
DECEMBRE	158	1	0	0	0	0	159

CHIFFRES ANNUELS ET MENSUELS	BRUXELLES (Y.C. BASSIN INDUSTRIEL)						
	EUROPE		AFRIQUE	AMERIQUE	ASIE	OCEANIE	TOTAL
	dont :						
UE	NON - UE						
1998	263	36	11	0	1	0	310
1999	197	31	9	8	1	0	246
2000	170	17	8	21	0	0	216
2001	127	14	13	51	4	0	208
2002	126	10	18	54	7	0	216
2003	108	14	4	40	0	0	167
2003							
JANVIER	9	5	0	0	0	0	14
FEVRIER	9	0	0	0	0	0	9
MARS	11	1	0	12	0	0	24
AVRIL	19	0	1	3	0	0	24
MAI	7	4	0	1	0	0	12
JUIN	7	3	0	2	0	0	12
JUILLET	7	1	0	3	0	0	11
AOUT	5	0	1	0	0	0	6
SEPTEMBRE	11	0	0	2	0	0	13
OCTOBRE	8	0	0	0	0	0	8
NOVEMBRE	4	0	1	12	0	0	18
DECEMBRE	11	0	0	4	0	0	15

NAVIGATION MARITIME 1998-2003 (SUITE)

10.-TONNAGE DES MARCHANDISES (EN 1000 TONNES) D'APRES LE CONTINENT DE DECHARGEMENT

SOURCE : DECLARATION GENERALE A LA SORTIE DE NAVIRES

CHIFFRES ANNUELS ET MENSUELS	LIEGE						TOTAL
	EUROPE		AFRIQUE	AMERIQUE	ASIE	OCEANIE	
	dont :						
UE	NON - UE						
1998	233	51	0	0	0	0	285
1999	237	39	5	0	0	0	282
2000	279	23	10	0	0	0	312
2001	209	23	0	0	0	0	232
2002	221	2	5	0	0	0	228
2003	228	4	0	0	0	0	232
2003							
JANVIER	26	0	0	0	0	0	26
FEVRIER	19	0	0	0	0	0	19
MARS	24	0	0	0	0	0	24
AVRIL	19	0	0	0	0	0	19
MAI	16	0	0	0	0	0	16
JUIN	18	0	0	0	0	0	18
JUILLET	17	4	0	0	0	0	21
AOUT	10	0	0	0	0	0	10
SEPTEMBRE	16	0	0	0	0	0	16
OCTOBRE	28	0	0	0	0	0	28
NOVEMBRE	19	0	0	0	0	0	19
DECEMBRE	16	0	0	0	0	0	16

CHIFFRES ANNUELS ET MENSUELS	TOUS LES PORTS BELGES						TOTAL
	EUROPE		AFRIQUE	AMERIQUE	ASIE	OCEANIE	
	dont :						
UE	NON - UE						
1998	24402	4705	7570	13257	10288	207	60430
1999	25803	4539	7434	13490	11935	193	63393
2000	27832	4643	8288	15621	12120	297	68801
2001	27299	4597	7630	15459	12483	227	67696
2002	28185	5331	7648	15322	12801	327	69613
2003	30012	6328	8243	16466	16216	470	77735
2003							
JANVIER	2665	405	540	1145	1233	36	6024
FEVRIER	2232	407	709	1062	1222	55	5687
MARS	3228	469	531	1232	1283	25	6768
AVRIL	2837	565	713	1508	1472	70	7166
MAI	2123	424	692	1426	1253	42	5960
JUIN	2197	460	688	1631	1299	17	6292
JUILLET	2539	675	707	1492	1502	40	6955
AOUT	2365	557	790	1312	1344	46	6414
SEPTEMBRE	2244	594	569	1188	1365	19	5980
OCTOBRE	2764	529	893	1496	1389	52	7123
NOVEMBRE	2651	677	687	1447	1314	30	6806
DECEMBRE	2166	565	724	1526	1539	39	6559

Graphique 9. Marchandises d'après le continent de chargement dans tous les ports belges

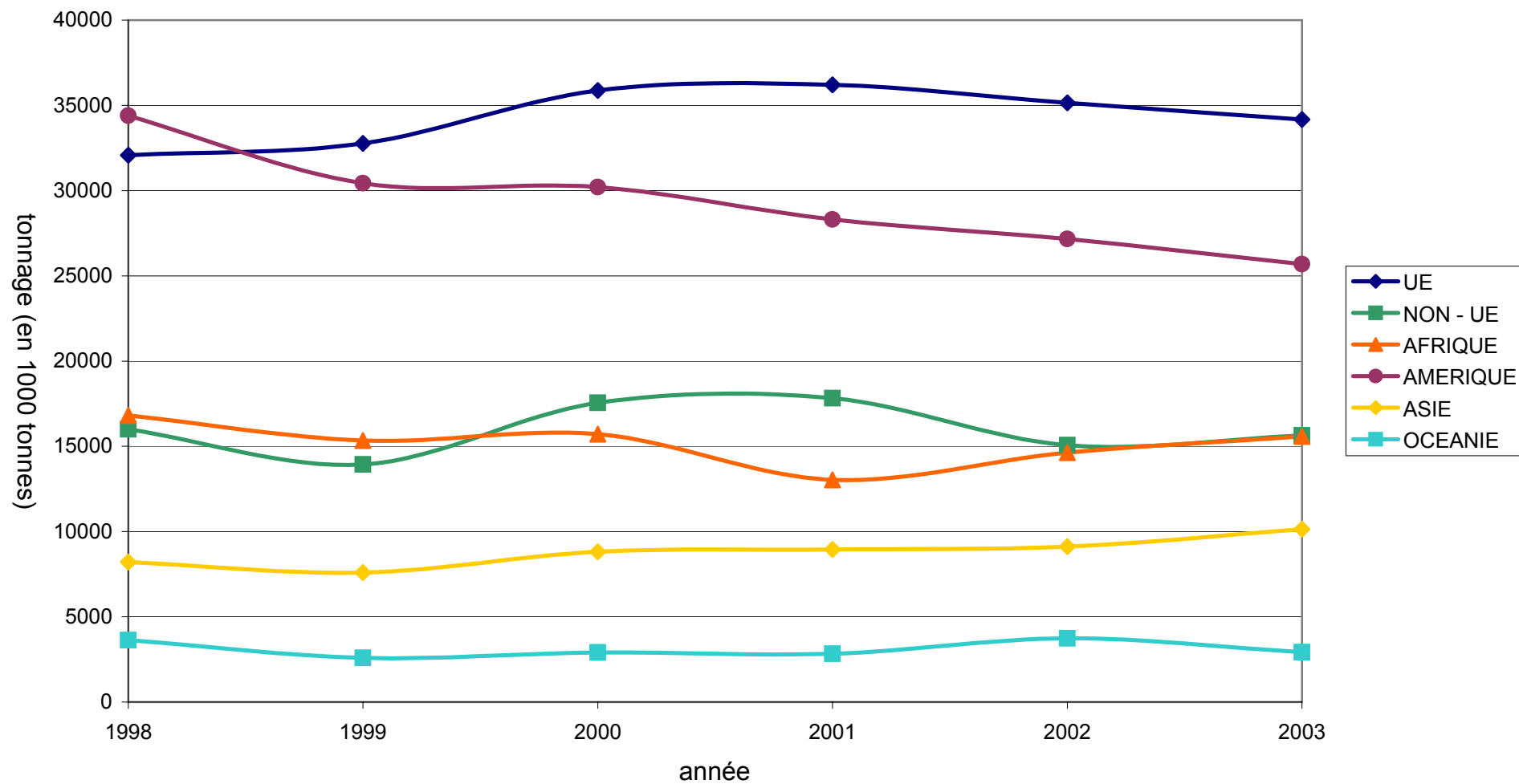

Graphique 10. Marchandises d'après le continent de déchargement dans tous les ports belges

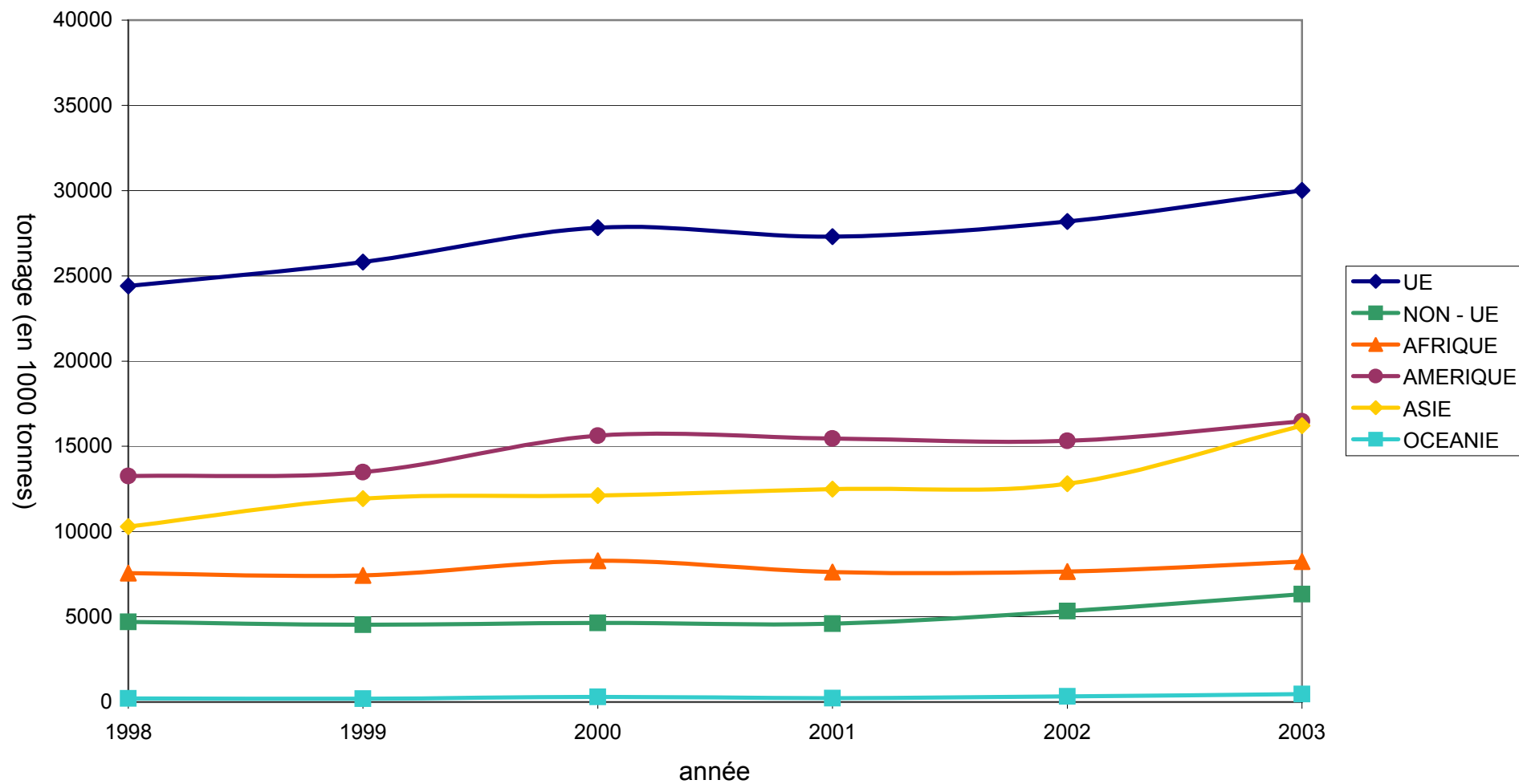

Statistiques 2003

NAVIGATION MARITIME 2003

11.-NOMBRE ET TONNAGE DES MARCHANDISES (EN 1000 TONNES) SELON LE TYPE DE CHARGEMENT
DES NAVIRES DE MER ENTRESSOURCE : DECLARATION GENERALE ET FORMULAIRE DE DECLARATION POUR TRANSPORT PAR
CONTENEUR ET UNITES RO-RO (DIRECTIVE 95/64/CE) A L'ENTREE DE NAVIRES

CHIFFRES ANNUELS	ANVERS RIVE DROITE		ANVERS RIVE GAUCHE	
	POIDS	NOMBRE (en EVP pour conteneurs)	POIDS	NOMBRE (en EVP pour conteneurs)
VRAC LIQUIDE	20953	-	1647	-
VRAC SEC	14908	-	1064	-
CONTENEURS	20801	2510221	947	132117
dont :				
lift on - lift off	20487	2472329	660	92078
ro-ro	14	1689	77	10742
inconnu	300	36203	210	29297
RO-RO	321	16157	456	95751
dont :				
autopropulsées	6	2958	82	77647
non autopropulsées	315	13199	374	18197
AUTRES	4796	-	2820	-
TOTAL	61465	-	6647	-

CHIFFRES ANNUELS	GAND		BRUGES-ZEEBRUGGE	
	POIDS	NOMBRE (en EVP pour conteneurs)	POIDS	NOMBRE (en EVP pour conteneurs)
VRAC LIQUIDE	2252	-	3762	-
VRAC SEC	11979	-	1611	-
CONTENEURS	173	20568	5476	489356
dont :				
lift on - lift off	31	4487	1278	131926
ro-ro	32	6175	2552	214732
inconnu	110	9906	1646	142698
RO-RO	739	112073	6737	1052096
dont :				
autopropulsées	78	71019	864	692173
non autopropulsées	661	41054	5873	359923
AUTRES	1389	-	511	-
TOTAL	16390	-	13899	-

NAVIGATION MARITIME 2003 (SUITE)

11.-NOMBRE ET TONNAGE DES MARCHANDISES (EN 1000 TONNES) SELON LE TYPE DE CHARGEMENT
DES NAVIRES DE MER ENTRESSOURCE : DECLARATION GENERALE ET FORMULAIRE DE DECLARATION POUR TRANSPORT PAR
CONTENEUR ET UNITES RO-RO (DIRECTIVE 95/64/CE) A L'ENTREE DE NAVIRES

CHIFFRES ANNUELS	OSTENDE		BRUXELLES (Y.C. BASSIN INDUSTRIEL)	
	POIDS	NOMBRE (en EVP pour conteneurs)	POIDS	NOMBRE (en EVP pour conteneurs)
VRAC LIQUIDE	234	-	239	-
VRAC SEC	1395	-	248	-
CONTENEURS	162	38349	6	438
dont :				
lift on - lift off	35	5220	5	390
ro-ro	126	33050	0	0
inconnu	1	79	1	48
RO-RO	997	131742	1,3	98
dont :				
autopropulsées	387	62149	0	0
non autopropulsées	610	69593	1,3	98
AUTRES	31	-	110,7	-
TOTAL	2692	-	604	-

CHIFFRES ANNUELS	LIEGE		TOUS LES PORTS BELGES	
	POIDS	NOMBRE (en EVP pour conteneurs)	POIDS	NOMBRE (en EVP pour conteneurs)
VRAC LIQUIDE	0	-	29648	-
VRAC SEC	107	-	32886	-
CONTENEURS	0	0	27565	3191049
dont :				
lift on - lift off	0	0	22496	2706430
ro-ro	0	0	2801	266388
inconnu	0	0	2268	218231
RO-RO	0	0	9248	1408014
dont :				
autopropulsées	0	0	1414	905946
non autopropulsées	0	0	7834	502068
AUTRES	19	-	9874	-
TOTAL	126	-	104152	-

NAVIGATION MARITIME 2003

12.-NOMBRE ET TONNAGE DES MARCHANDISES (EN 1000 TONNES) SELON LE TYPE DE DECHARGEMENT
DES NAVIRES DE MER SORTISSOURCE : DECLARATION GENERALE ET FORMULAIRE DE DECLARATION POUR TRANSPORT PAR
CONTENEUR ET UNITES RO-RO (DIRECTIVE 95/64/CE) A LA SORTIE DE NAVIRES

CHIFFRES ANNUELS	ANVERS RIVE DROITE		ANVERS RIVE GAUCHE	
	POIDS	NOMBRE (en EVP pour conteneurs)	POIDS	NOMBRE (en EVP pour conteneurs)
VRAC LIQUIDE	10522	-	668	-
VRAC SEC	6052	-	755	-
CONTENEURS	28861	2719007	1275	84093
dont :				
lift on - lift off	28064	2643921	784	51709
ro-ro	74	6972	385	25393
inconnu	723	68114	106	6991
RO-RO	893	93114	1098	377179
dont :				
autopropulsées	96	56970	518	352383
non autopropulsées	797	36144	580	24796
AUTRES	8425	-	1302	-
TOTAL	53956	-	4607	-

CHIFFRES ANNUELS	GAND		BRUGES-ZEEBRUGGE	
	POIDS	NOMBRE (en EVP pour conteneurs)	POIDS	NOMBRE (en EVP pour conteneurs)
VRAC LIQUIDE	567	-	28	-
VRAC SEC	1362	-	75	-
CONTENEURS	1492	117719	7417	615156
dont :				
lift on - lift off	98	7643	2479	198316
ro-ro	1	41	2627	218192
inconnu	1393	110035	2311	198648
RO-RO	1396	59124	8631	1304265
dont :				
autopropulsées	1	335	1077	919248
non autopropulsées	1395	58789	7553	385017
AUTRES	1022	-	156	-
TOTAL	4445	-	11369	-

NAVIGATION MARITIME 2003 (SUITE)

12.-NOMBRE ET TONNAGE DES MARCHANDISES (EN 1000 TONNES) SELON LE TYPE DE DECHARGEMENT
DES NAVIRES DE MER SORTISSOURCE : DECLARATION GENERALE ET FORMULAIRE DE DECLARATION POUR TRANSPORT PAR
CONTENEUR ET UNITES RO-RO (DIRECTIVE 95/64/CE) A LA SORTIE DE NAVIRES

CHIFFRES ANNUELS	OSTENDE		BRUXELLES (Y.C. BASSIN INDUSTRIEL)	
	POIDS	NOMBRE (en EVP pour conteneurs)	POIDS	NOMBRE (en EVP pour conteneurs)
VRAC LIQUIDE	3	-	64	-
VRAC SEC	3	-	65	-
CONTENEURS	468	39806	7	515
dont :				
lift on - lift off	20	4604	5	368
ro-ro	408	32022	0	0
inconnu	40	3180	2	147
RO-RO	2254	143256	2,4	78
dont :				
autopropulsées	884	68965		
non autopropulsées	1370	74291	2,4	78
AUTRES	0	-	30,6	-
TOTAL	2280	-	167	-

CHIFFRES ANNUELS	LIEGE		TOUS LES PORTS BELGES	
	POIDS	NOMBRE (en EVP pour conteneurs)	POIDS	NOMBRE (en EVP pour conteneurs)
VRAC LIQUIDE	0	-	12176	-
VRAC SEC	7	-	8500	-
CONTENEURS	0	0	39518	3576296
dont :				
lift on - lift off	0	0	31449	2846068
ro-ro	0	0	3495	316290
inconnu	0	0	4574	413938
RO-RO	0	0	14272	1977034
dont :				
autopropulsées	0	0	2574	1397901
non autopropulsées	0	0	11698	579133
AUTRES	225	-	11338	-
TOTAL	232	-	77735	-

**Graphique 11. Marchandises selon le type de chargement (entrées)
à ANVERS RIVE DROITE**

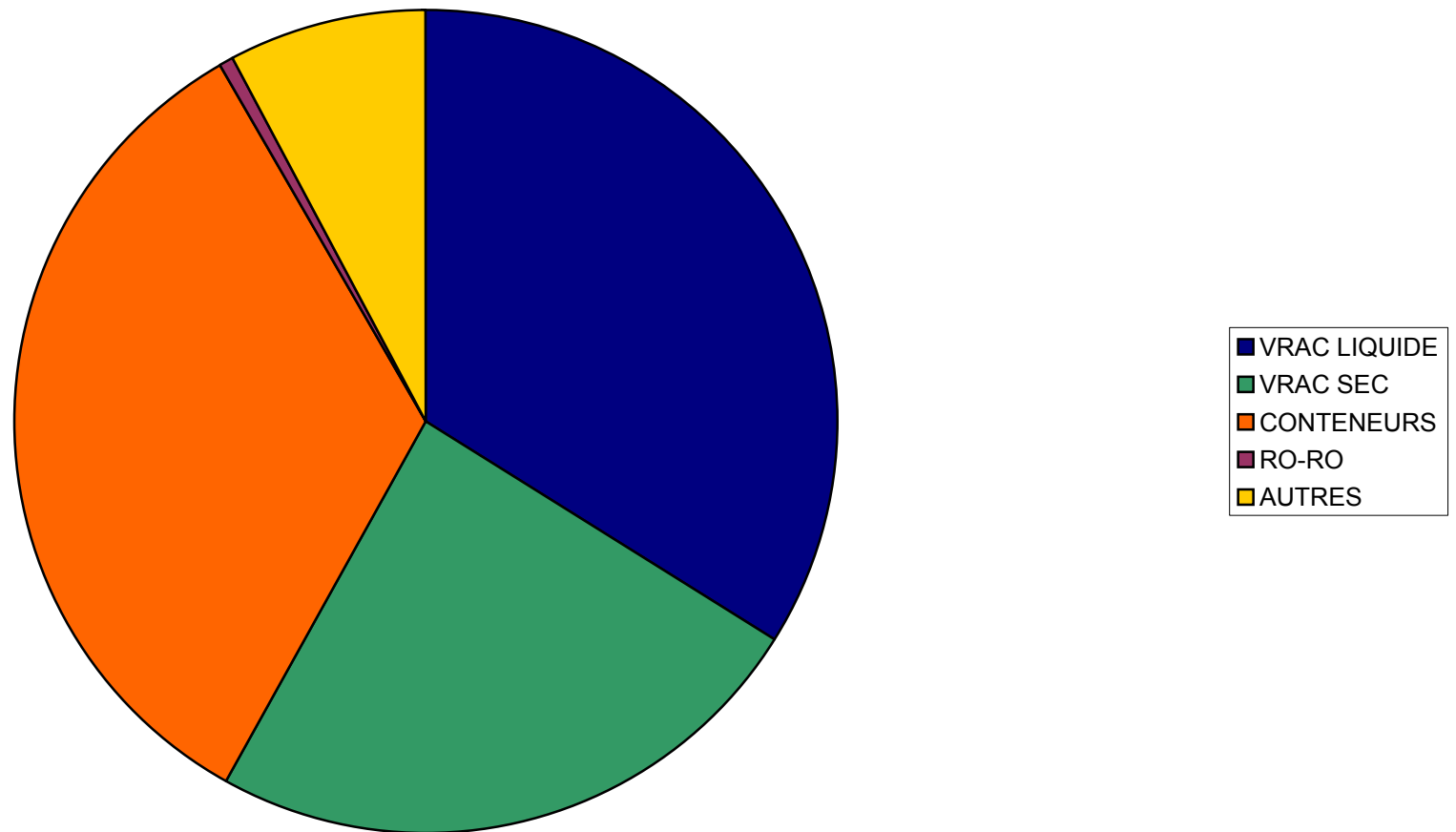

**Graphique 11. Marchandises selon le type de chargement (entrées)
à ANVERS RIVE GAUCHE**

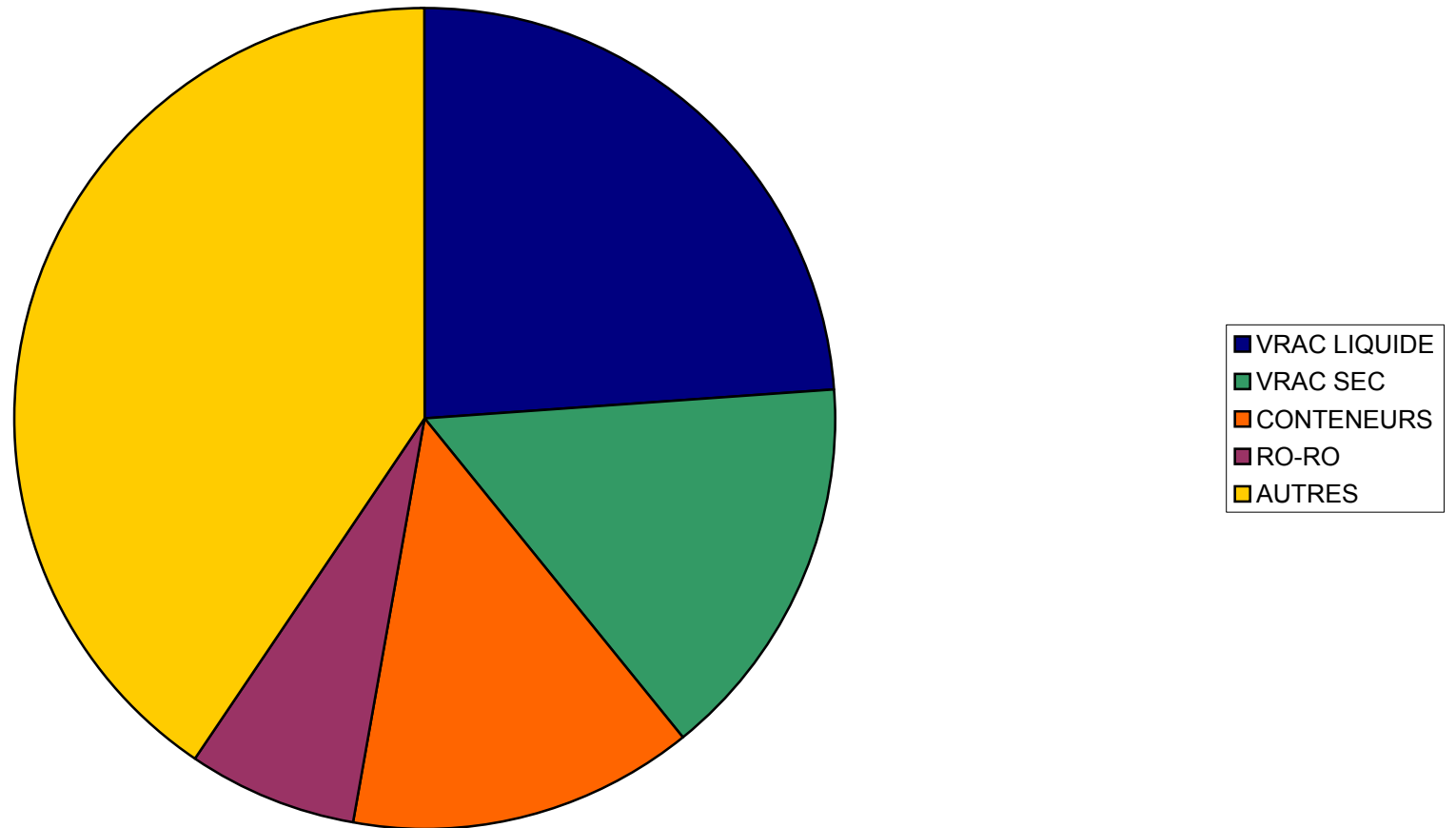

**Graphique 11. Marchandises selon le type de chargement (entrées)
à GAND**

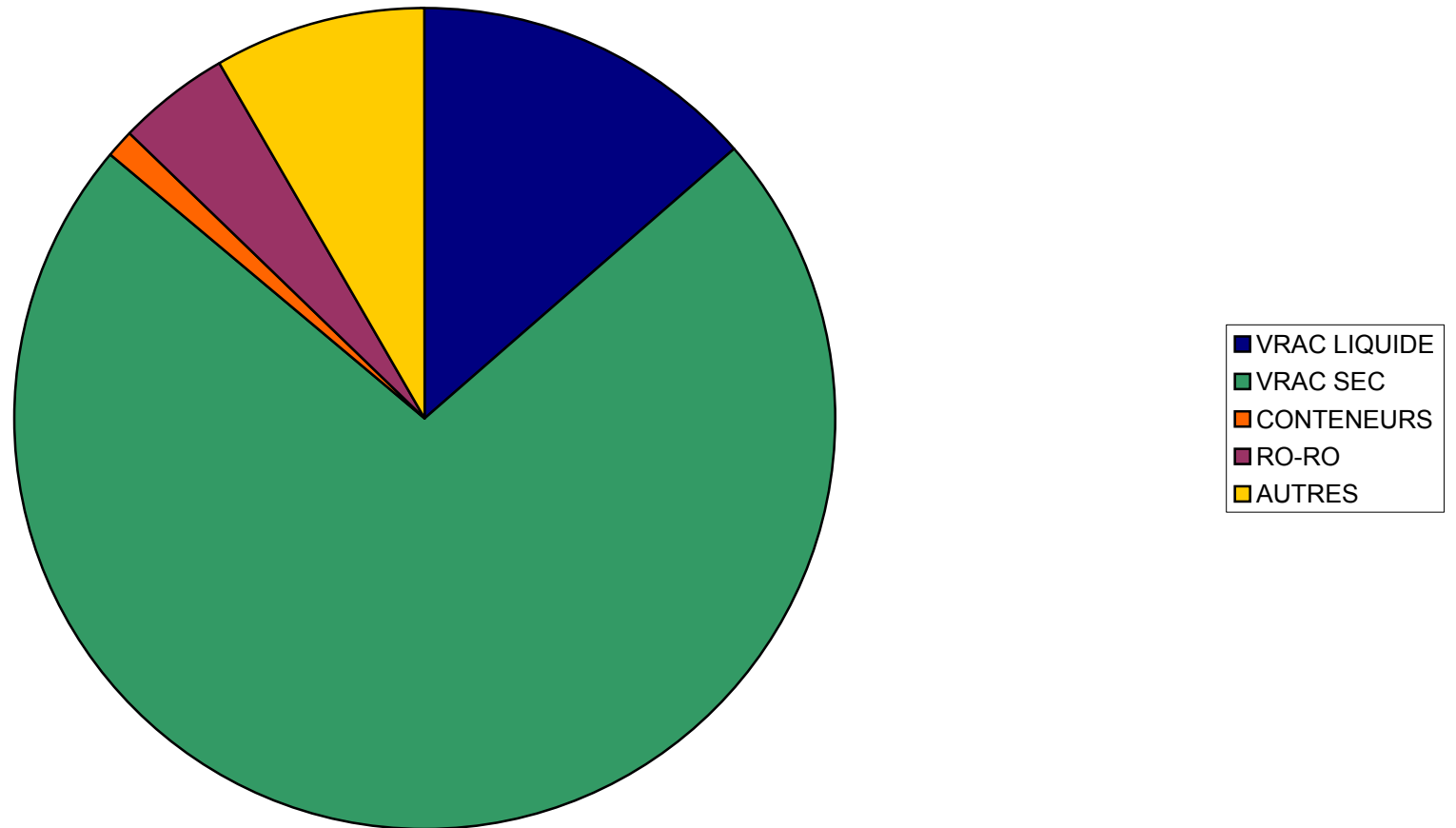

**Graphique 11. Marchandises selon le type de chargement (entrées)
à BRUGES-ZEEBRUGGE**

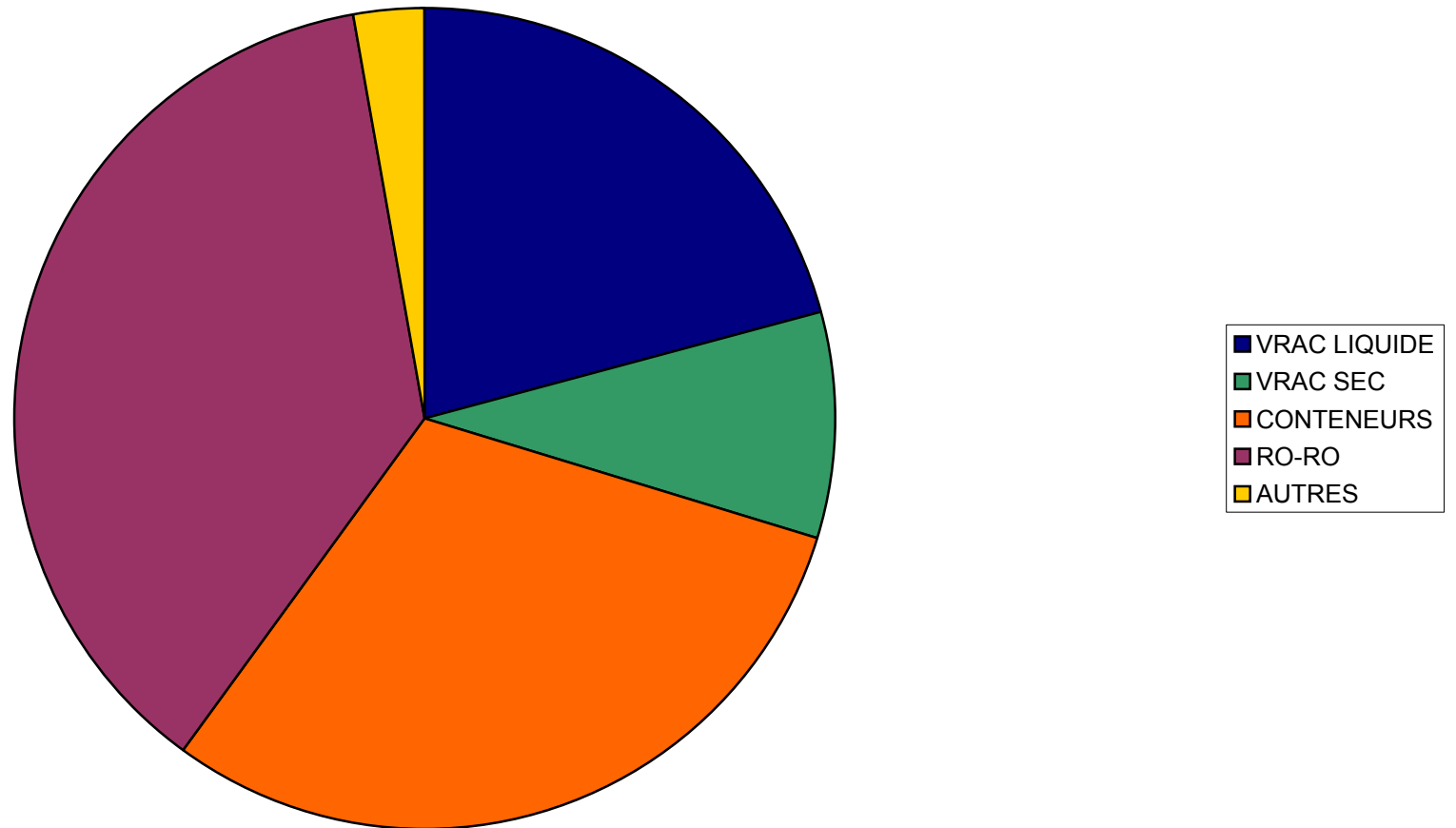

**Graphique 11. Marchandises selon le type de chargement (entrées)
à OSTENDE**

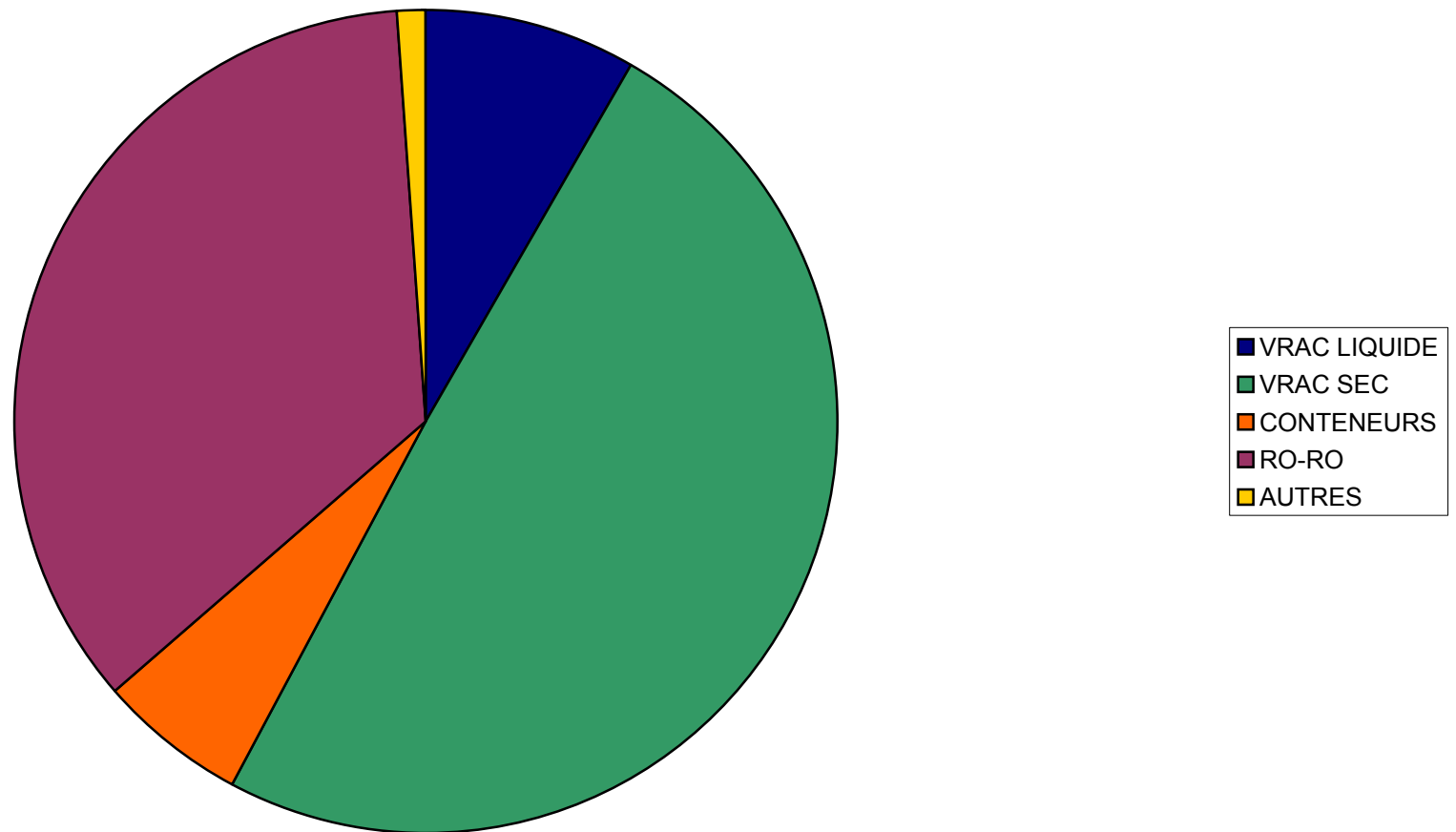

**Graphique 11. Marchandises selon le type de chargement (entrées)
à BRUXELLES (Y.C. BASSIN INDUSTRIEL)**

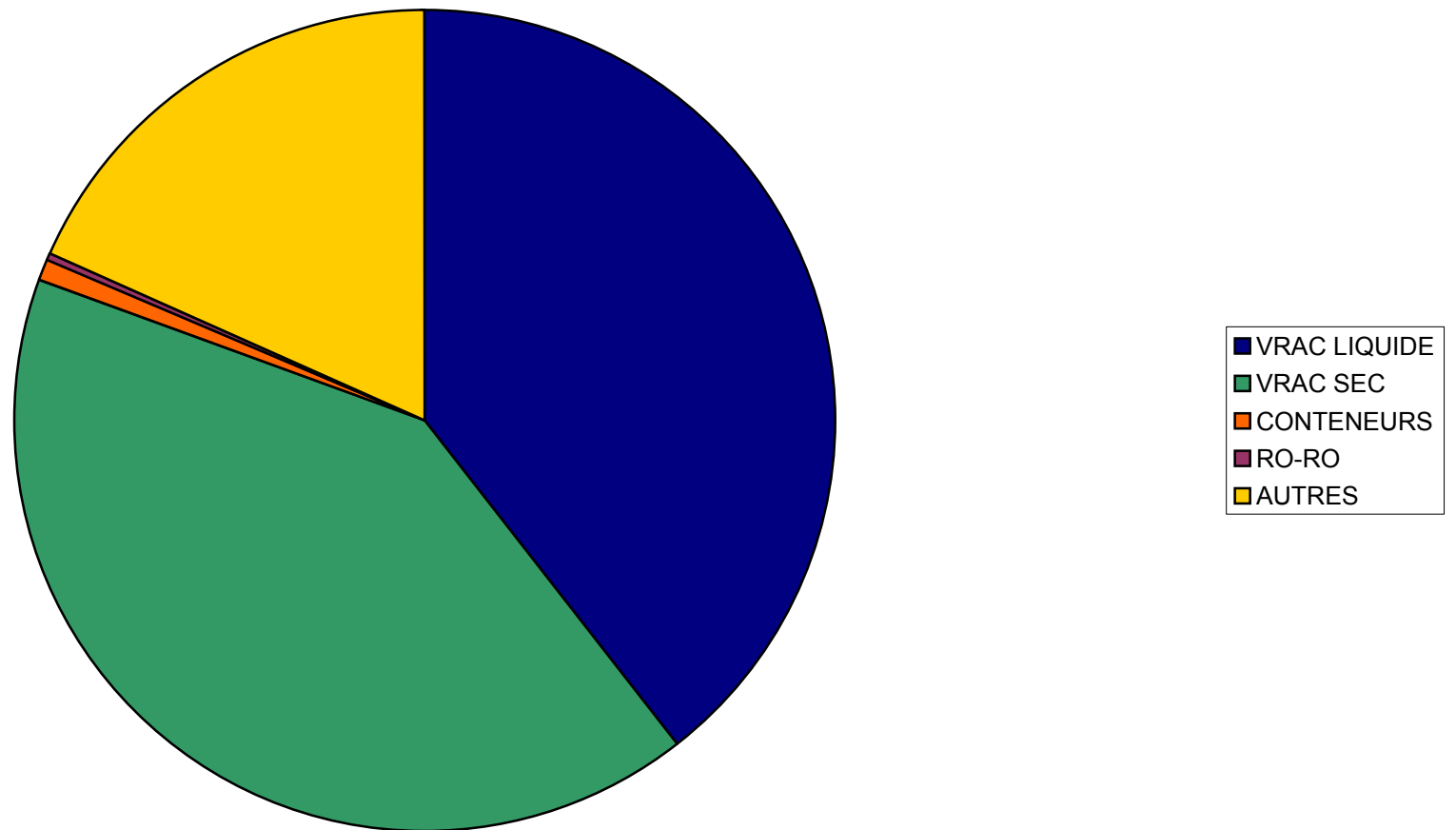

**Graphique 11. Marchandises selon le type de chargement (entrées)
à LIEGE**

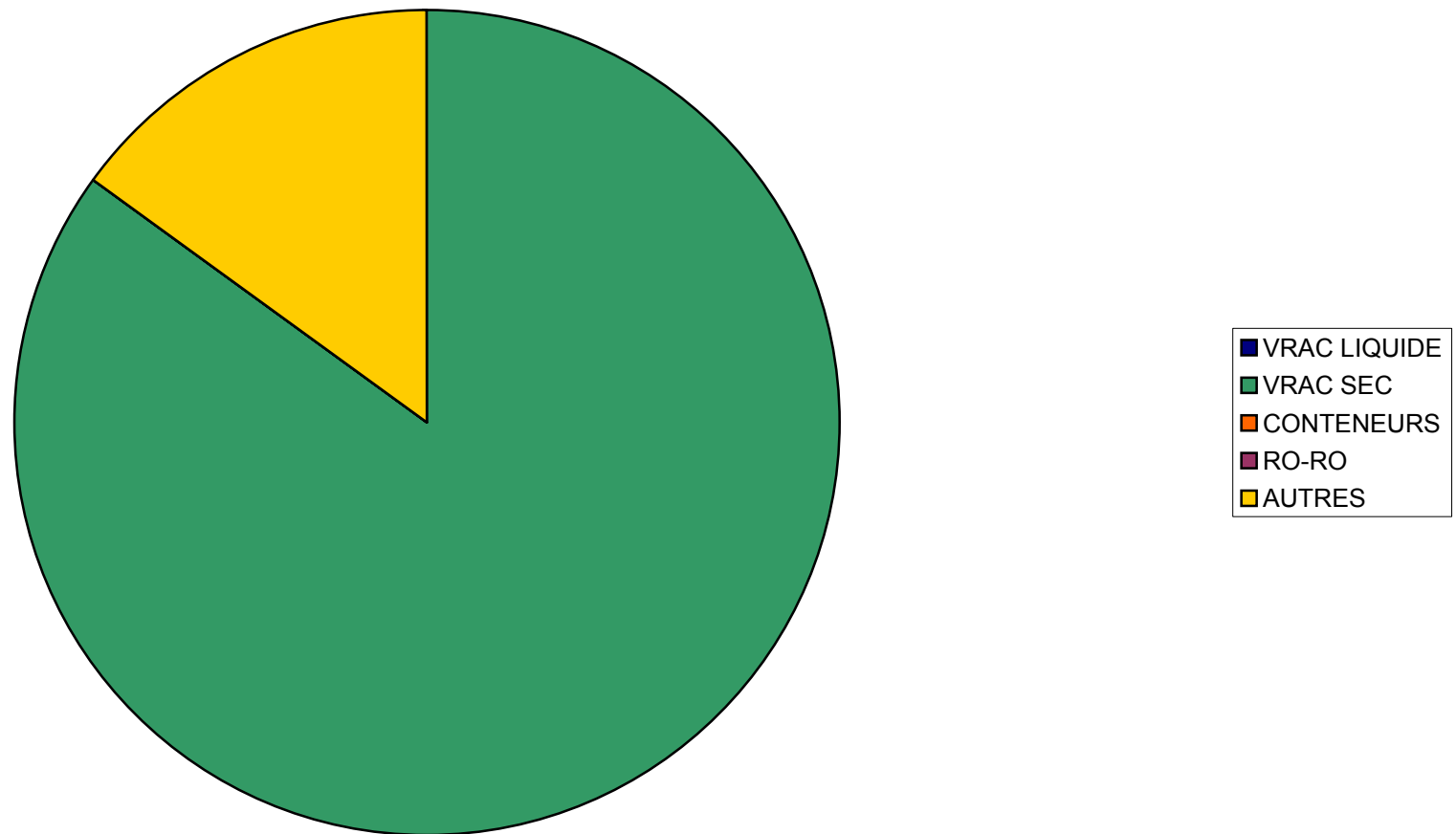

**Graphique 11. Marchandises selon le type de chargement (entrées)
dans TOUS LES PORTS BELGES**

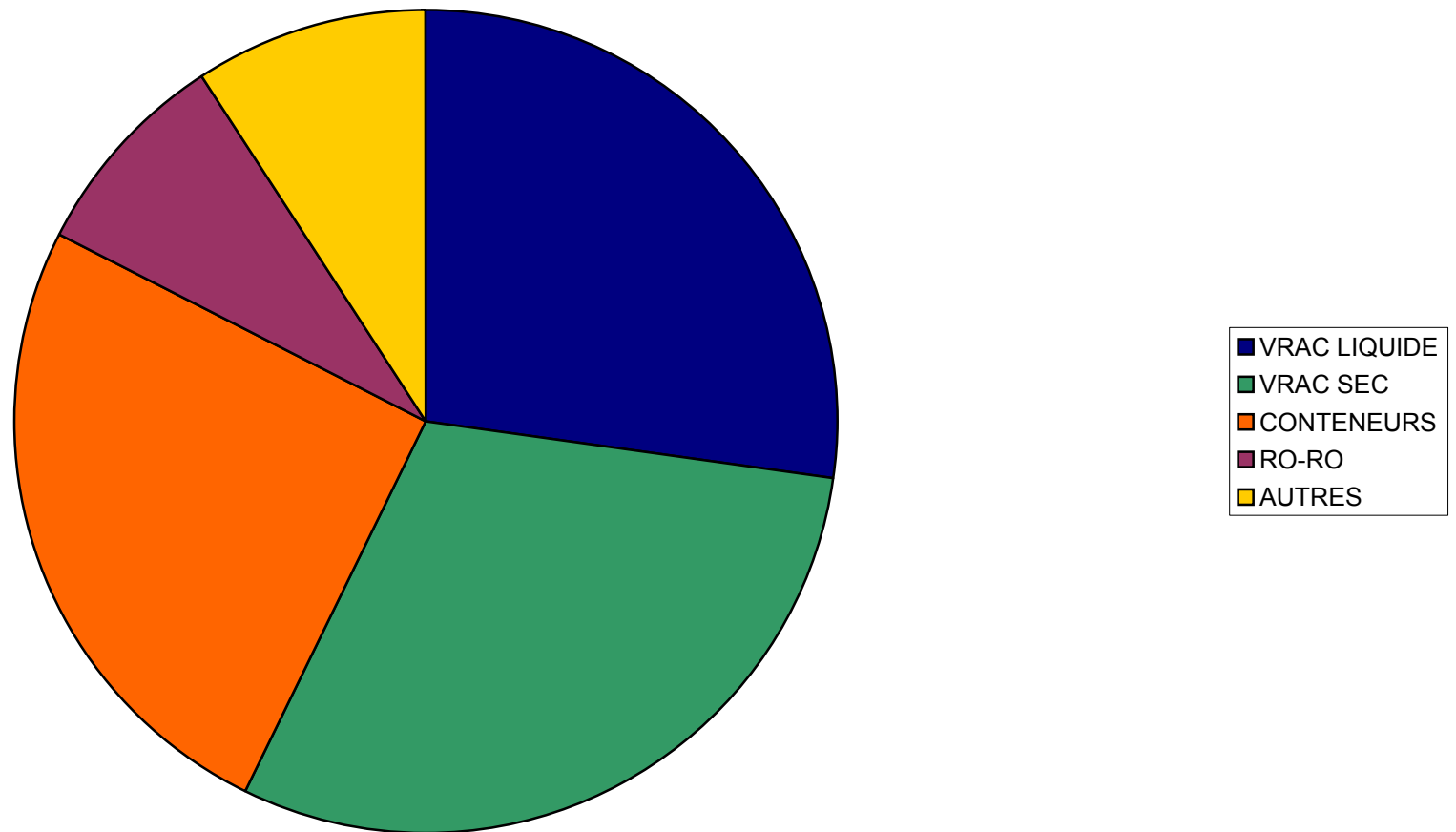

**Graphique 12. Marchandises selon le type de chargement (sorties)
à ANVERS RIVE DROITE**

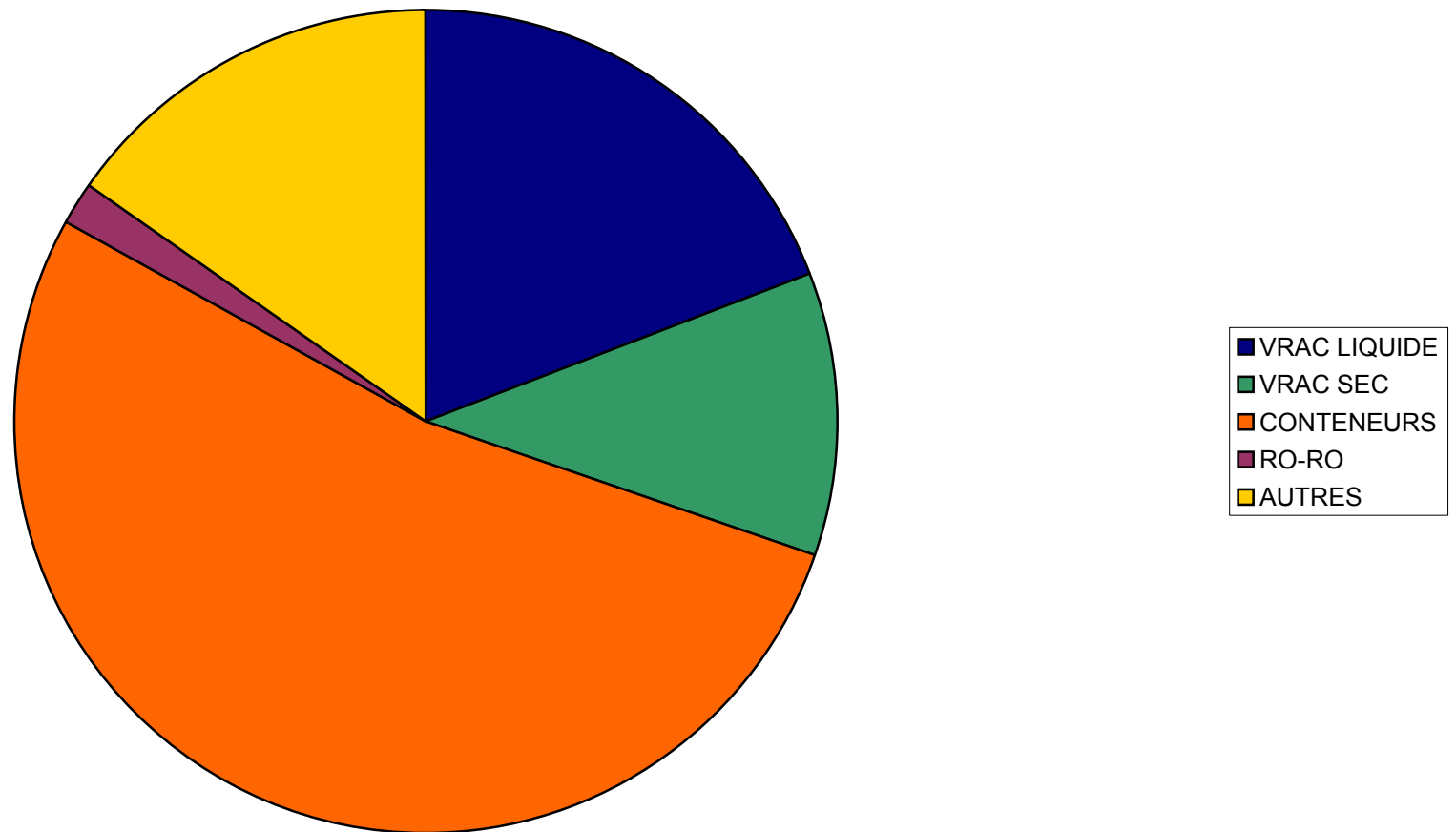

**Graphique 12. Marchandises selon le type de chargement (sorties)
à ANVERS RIVE GAUCHE**

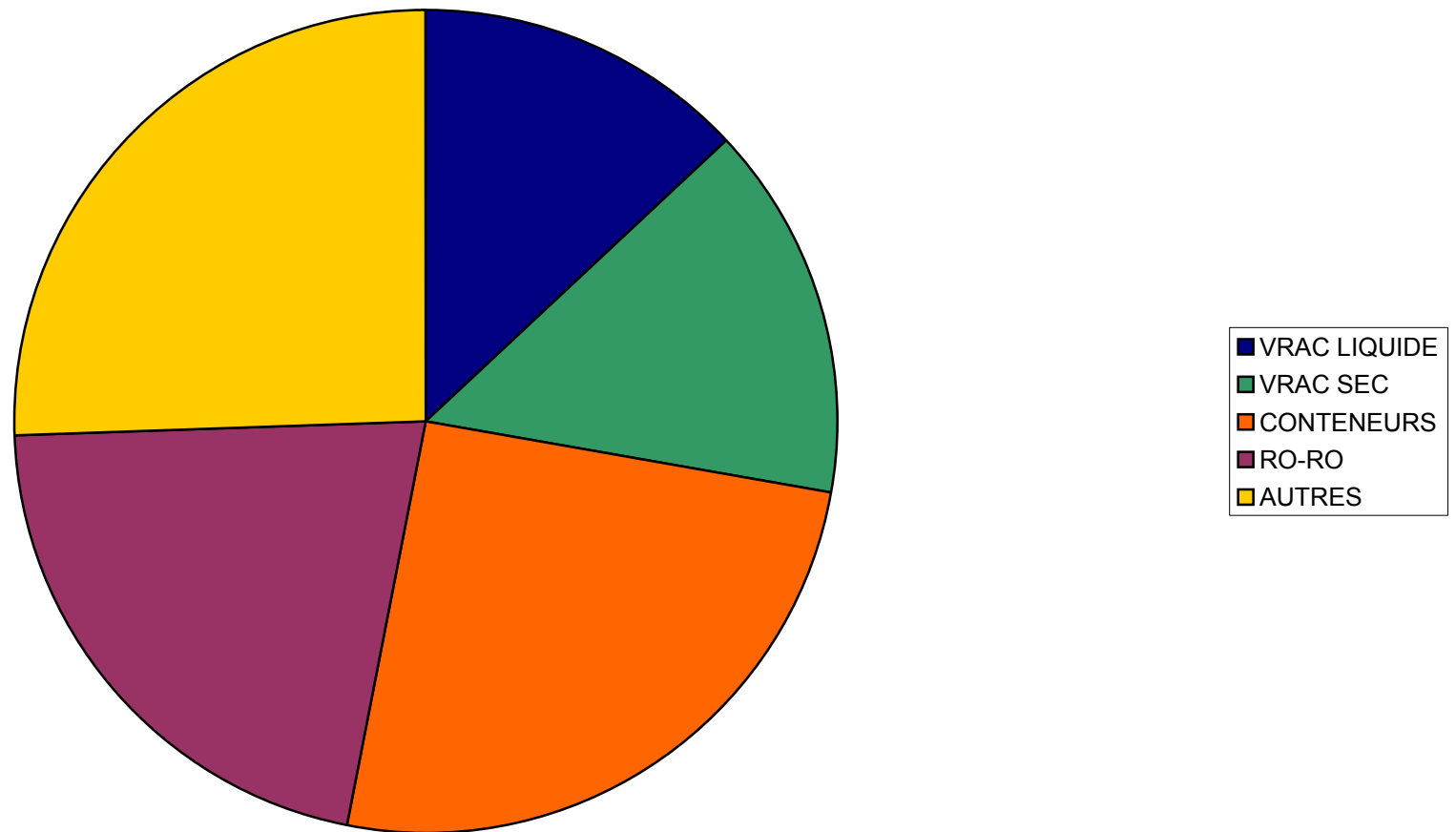

**Graphique 12. Marchandises selon le type de chargement (sorties)
à GAND**

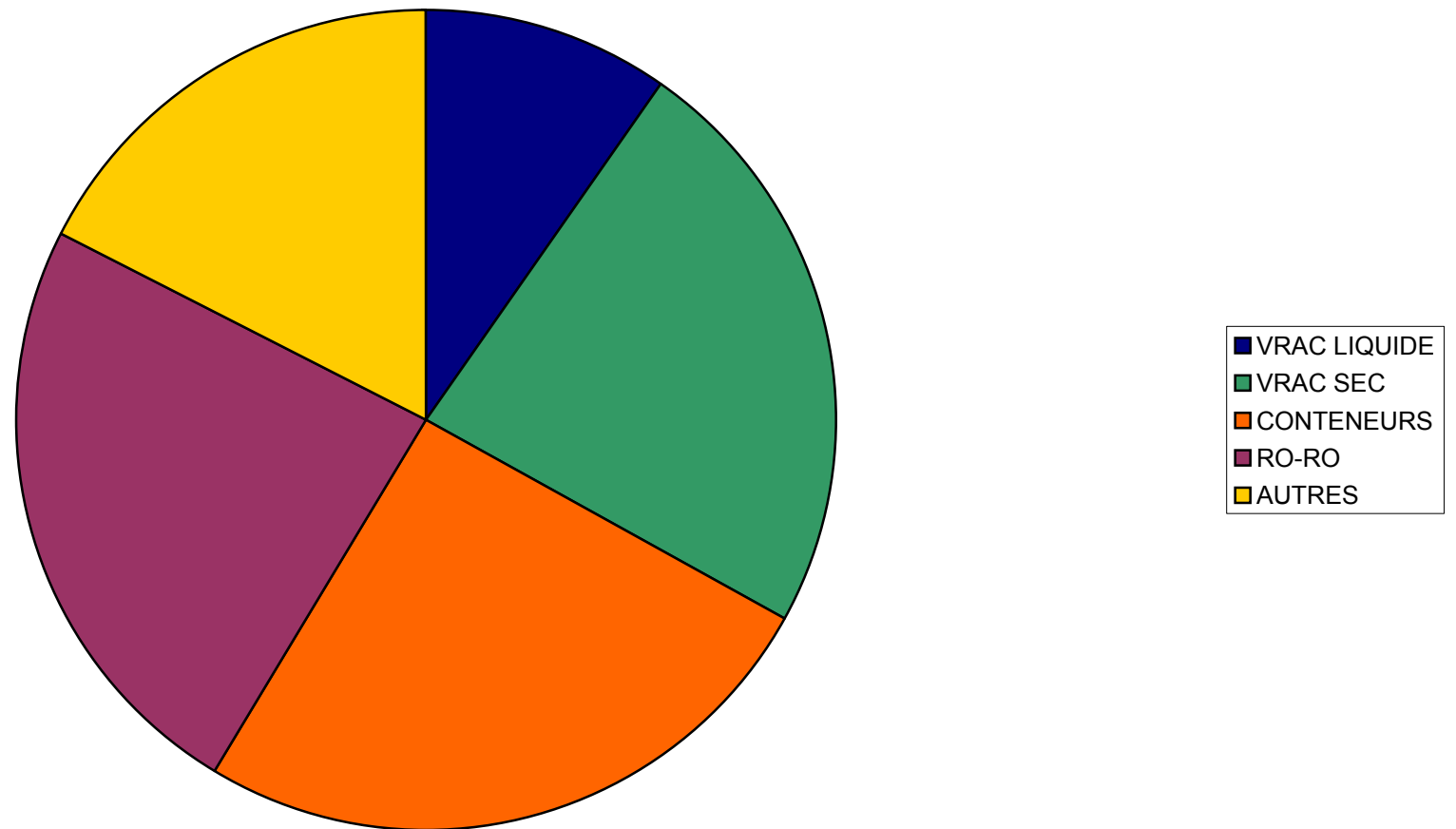

**Graphique 12. Marchandises selon le type de chargement (sorties)
à BRUGES-ZEEBRUGGE**

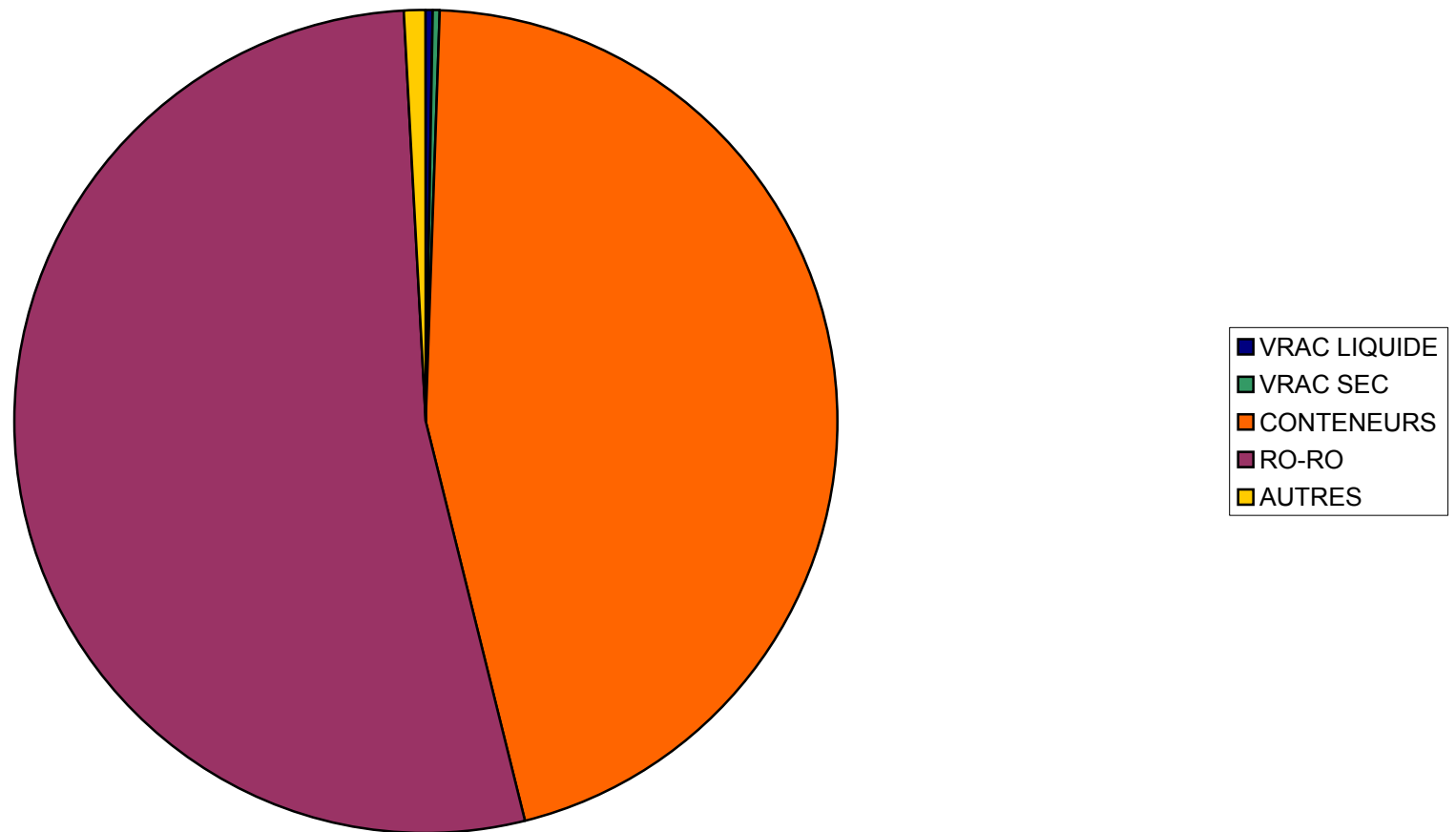

**Graphique 12. Marchandises selon le type de chargement (sorties)
à OSTENDE**

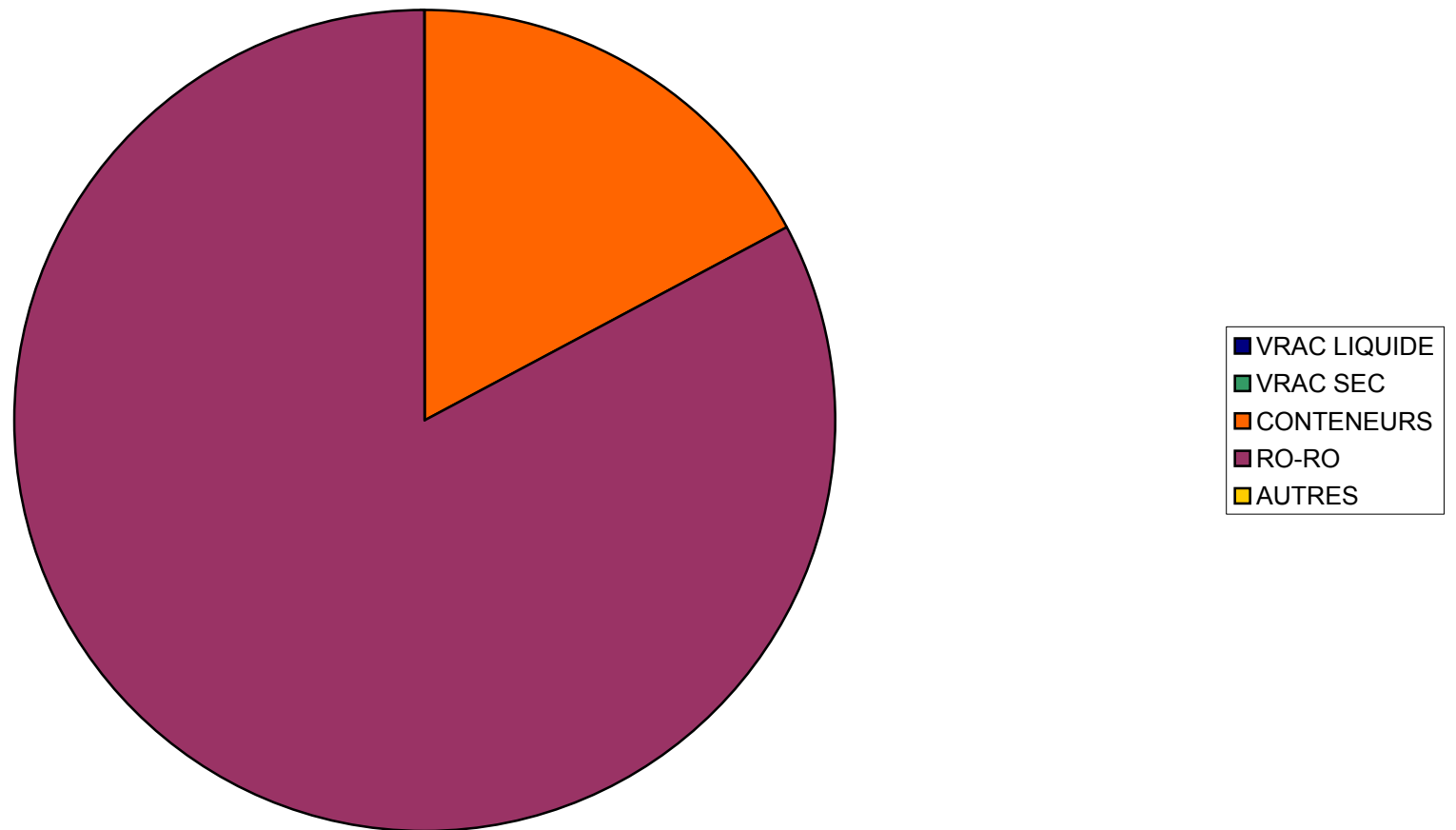

**Graphique 12. Marchandises selon le type de chargement (sorties)
à BRUSSEL (INCL. NIJVERHEIDSBEKKEN)**

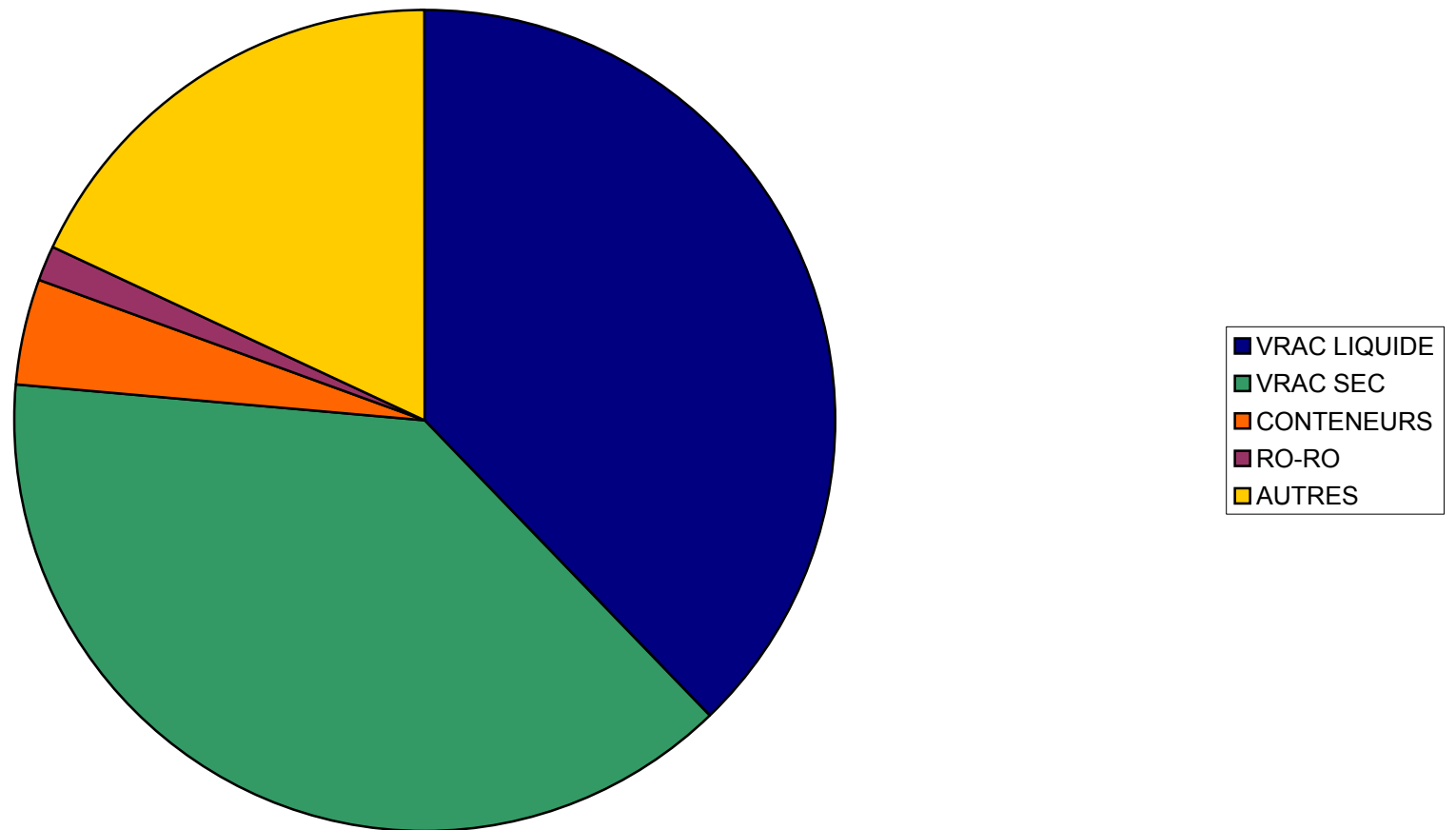

**Graphique 12. Marchandises selon le type de chargement (sorties)
à LIEGE**

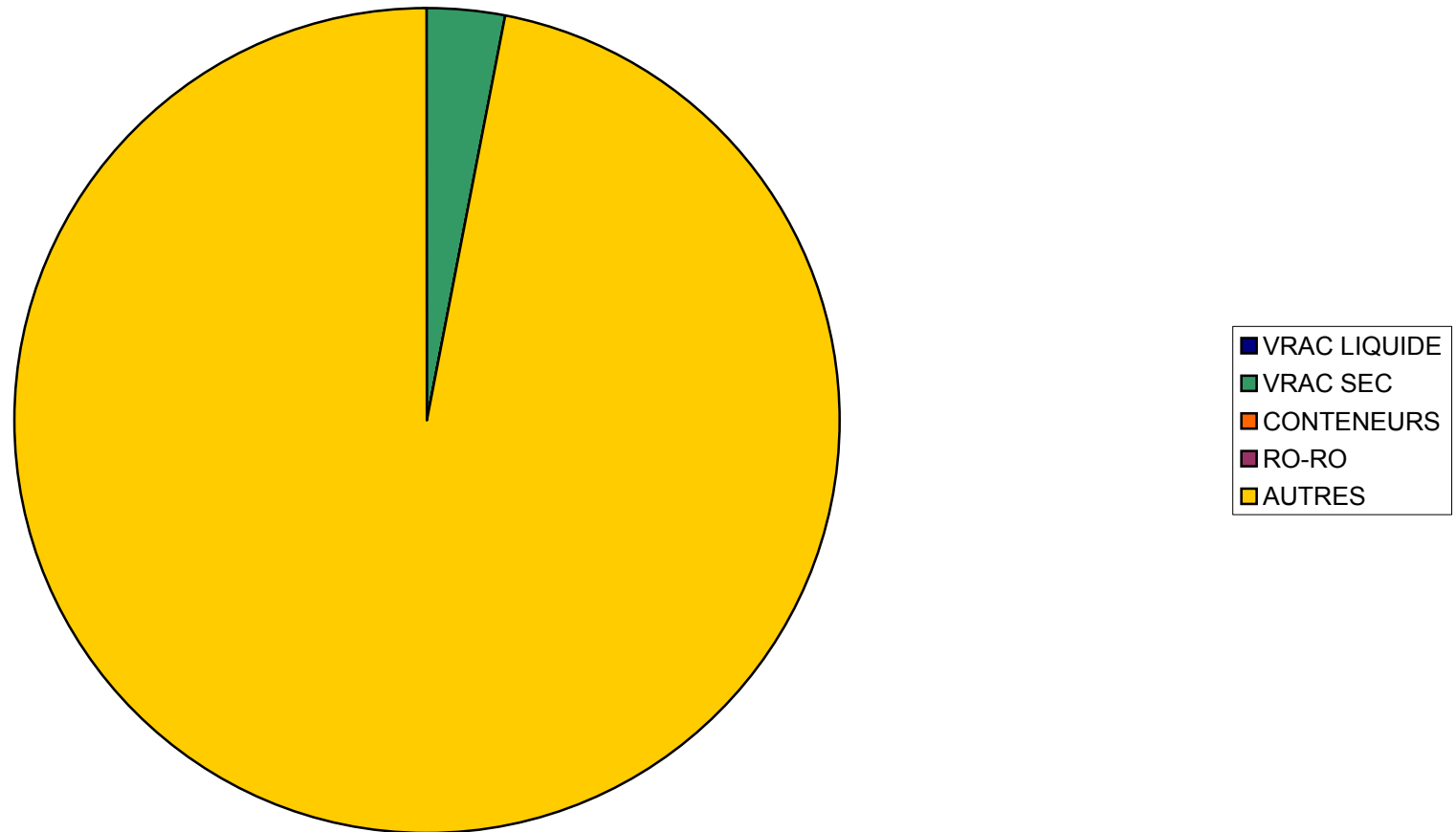

**Graphique 12. Marchandises selon le type de chargement (sorties)
dans TOUS LES PORTS BELGES**

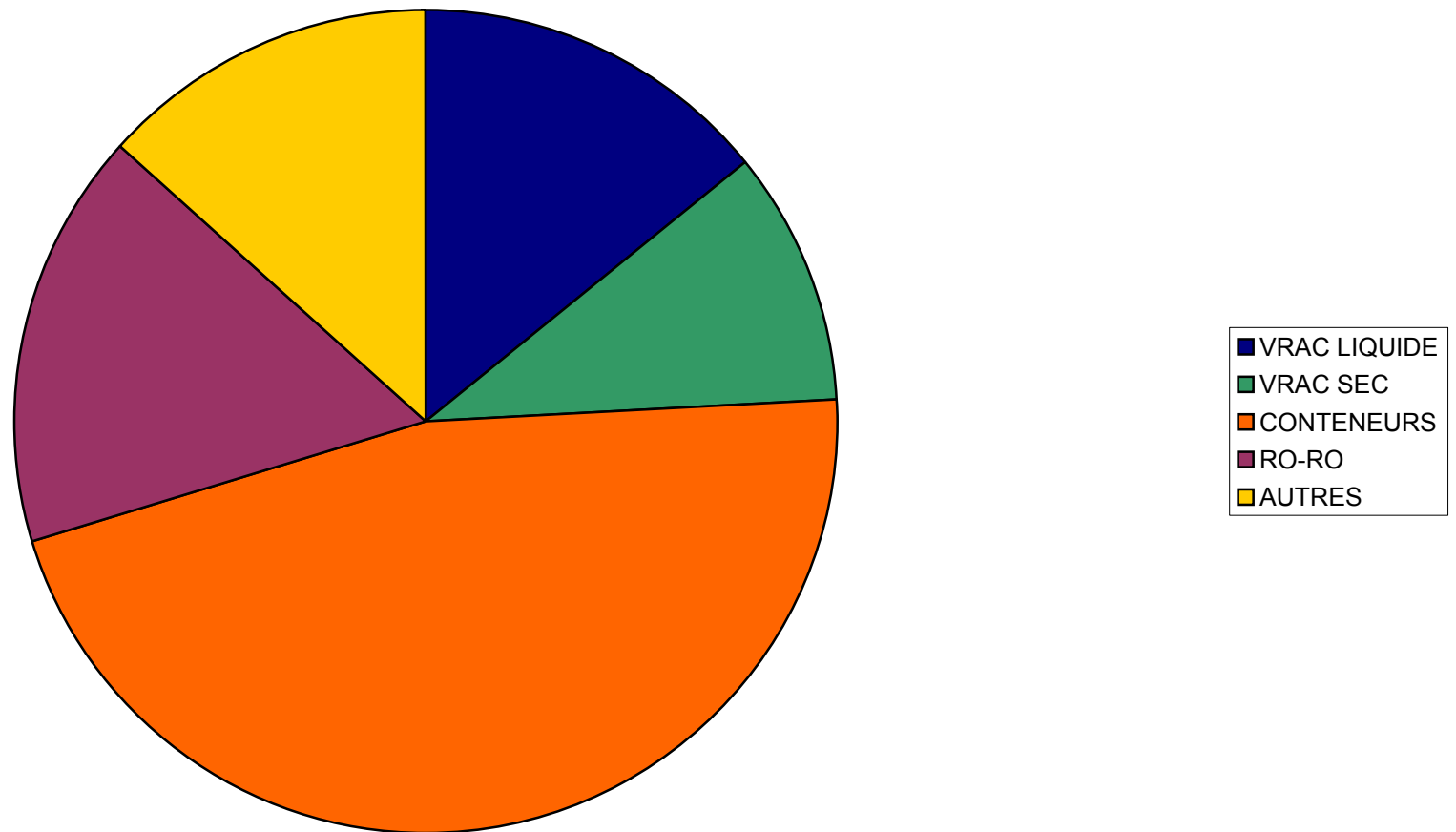

NAVIGATION MARITIME 2003

13.-NOMBRE ET TONNAGE DES NAVIRES DE MER ENTRES (EN 1000 TONNEAUX DE JAUGEAGE BRUTS)

D'APRES LEUR TYPE, TONNAGE DES MARCHANDISES (EN 1000 TONNES) ET NOMBRE DE PASSAGERS

SOURCE : DECLARATION GENERALE A L'ENTREE DE NAVIRES

CHIFFRES ANNUELS	ANVERS RIVE DROITE			
	NAVIRES		MARCHANDISES	PASSAGERS
	NOMBRE	TONNAGE	POIDS	NOMBRE
PAQUEBOTS	9	201	0	393
CARGOS MIXTES	1	12	0	0
TANKERS	2947	27748	20740	490
BATEAUX MINERALIERS	73	4435	5621	1
BATEAUX OIL-BULK-ORE	9	447	616	7
AUTRES TRANSPORTS EN VRAC	7	311	218	1
NAVIRES PORTE-CONTENEURS	3056	89143	18290	174
NAVIRES RO-RO	169	5608	1069	0
CONTENEURS/RO-RO COMBINES	80	4526	175	0
PAQUEBOTS RO-RO	1	13	2	0
PORTE-BARGES	6	135	0	0
AUTRES CARGOS	5373	48435	14702	106
TOTAL	11751	181068	61465	1172

CHIFFRES ANNUELS	WAASLANDHAVEN (ANVERS RIVE GAUCHE)			
	NAVIRES		MARCHANDISES	PASSAGERS
	NOMBRE	TONNAGE	POIDS	NOMBRE
PAQUEBOTS	0	0	0	0
CARGOS MIXTES	0	0	0	0
TANKERS	572	3342	1639	2
BATEAUX MINERALIERS	0	0	0	0
BATEAUX OIL-BULK-ORE	0	0	0	0
AUTRES TRANSPORTS EN VRAC	3	133	72	0
NAVIRES PORTE-CONTENEURS	161	764	353	0
NAVIRES RO-RO	993	28753	2298	51
CONTENEURS/RO-RO COMBINES	0	0	0	0
PAQUEBOTS RO-RO	2	71	0	0
PORTE-BARGES	0	0	0	0
AUTRES CARGOS	672	6910	2284	22
TOTAL	2428	40088	6647	75

CHIFFRES ANNUELS	GAND			
	NAVIRES		MARCHANDISES	PASSAGERS
	NOMBRE	TONNAGE	POIDS	NOMBRE
PAQUEBOTS	1	15	0	0
CARGOS MIXTES	0	0	0	0
TANKERS	469	2922	2191	35
BATEAUX MINERALIERS	31	1310	1751	0
BATEAUX OIL-BULK-ORE	0	0	0	0
AUTRES TRANSPORTS EN VRAC	3	82	101	0
NAVIRES PORTE-CONTENEURS	6	140	57	0
NAVIRES RO-RO	101	3084	103	0
CONTENEURS/RO-RO COMBINES	313	8394	664	6
PAQUEBOTS RO-RO	1	51	1	0
PORTE-BARGES	0	0	0	0
AUTRES CARGOS	1936	13038	11301	21
TOTAL	2944	29218	16390	62

NAVIGATION MARITIME 2003 (SUITE)

13.-NOMBRE ET TONNAGE DES NAVIRES DE MER ENTRES (EN 1000 TONNEAUX DE JAUGEAGE BRUTS)

D'APRES LEUR TYPE, TONNAGE DES MARCHANDISES (EN 1000 TONNES) ET NOMBRE DE PASSAGERS

SOURCE : DECLARATION GENERALE A L'ENTREE DE NAVIRES

CHIFFRES ANNUELS	BRUGES-ZEEBRUGGE			
	NAVIRES		MARCHANDISES	PASSAGERS
	NOMBRE	TONNAGE	POIDS	NOMBRE
PAQUEBOTS	43	1538	0	11126
CARGOS MIXTES	0	0	0	0
TANKERS	981	5193	3761	10
BATEAUX MINERALIERS	0	0	0	0
BATEAUX OIL-BULK-ORE	0	0	0	0
AUTRES TRANSPORTS EN VRAC	0	0	0	0
NAVIRES PORTE-CONTENEURS	753	15939	1316	8
NAVIRES RO-RO	4198	80076	4755	4839
CONTENEURS/RO-RO COMBINES	460	8519	921	5084
PAQUEBOTS RO-RO	642	19896	1018	278092
PORTE-BARGES	0	0	0	0
AUTRES CARGOS	962	5034	2109	1570
TOTAL	8375	137448	13899	300749

CHIFFRES ANNUELS	OSTENDE			
	NAVIRES		MARCHANDISES	PASSAGERS
	NOMBRE	TONNAGE	POIDS	NOMBRE
PAQUEBOTS	4	31	0	99
CARGOS MIXTES	0	0	0	0
TANKERS	178	223	233	0
BATEAUX MINERALIERS	0	0	0	0
BATEAUX OIL-BULK-ORE	0	0	0	0
AUTRES TRANSPORTS EN VRAC	0	0	0	0
NAVIRES PORTE-CONTENEURS	135	393	38	0
NAVIRES RO-RO	1766	13729	675	16957
CONTENEURS/RO-RO COMBINES	0	0	0	0
PAQUEBOTS RO-RO	1994	25773	318	51442
PORTE-BARGES	0	0	0	0
AUTRES CARGOS	562	1114	1319	0
TOTAL	4670	41352	2692	68498

CHIFFRES ANNUELS	BRUXELLES (Y.C. BASSIN INDUSTRIEL)			
	NAVIRES		MARCHANDISES	PASSAGERS
	NOMBRE	TONNAGE	POIDS	NOMBRE
PAQUEBOTS	0	0	0	0
CARGOS MIXTES	0	0	0	0
TANKERS	55	273	239	0
BATEAUX MINERALIERS	0	0	0	0
BATEAUX OIL-BULK-ORE	0	0	0	0
AUTRES TRANSPORTS EN VRAC	0	0	0	0
NAVIRES PORTE-CONTENEURS	4	11	4	0
NAVIRES RO-RO	1	2	2	0
CONTENEURS/RO-RO COMBINES	0	0	0	0
PAQUEBOTS RO-RO	0	0	0	0
PORTE-BARGES	0	0	0	0
AUTRES CARGOS	212	430	360	0
TOTAL	289	731	604	0

NAVIGATION MARITIME 2003 (SUITE)

13.-NOMBRE ET TONNAGE DES NAVIRES DE MER ENTRES (EN 1000 TONNEAUX DE JAUGEAGE BRUTS)

D'APRES LEUR TYPE, TONNAGE DES MARCHANDISES (EN 1000 TONNES) ET NOMBRE DE PASSAGERS

SOURCE : DECLARATION GENERALE A L'ENTREE DE NAVIRES

CHIFFRES ANNUELS	LIEGE			
	NAVIRES		MARCHANDISES	PASSAGERS
	NOMBRE	TONNAGE	POIDS	NOMBRE
PAQUEBOTS	0	0	0	0
CARGOS MIXTES	0	0	0	0
TANKERS	0	0	0	0
BATEAUX MINERALIERS	0	0	0	0
BATEAUX OIL-BULK-ORE	0	0	0	0
AUTRES TRANSPORTS EN VRAC	0	0	0	0
NAVIRES PORTE-CONTENEURS	0	0	0	0
NAVIRES RO-RO	0	0	0	0
CONTENEURS/RO-RO COMBINES	0	0	0	0
PAQUEBOTS RO-RO	0	0	0	0
PORTE-BARGES	0	0	0	0
AUTRES CARGOS	161	243	126	8
TOTAL	161	243	126	8

CHIFFRES ANNUELS	TOUS LES PORTS BELGES			
	NAVIRES		MARCHANDISES	PASSAGERS
	NOMBRE	TONNAGE	POIDS	NOMBRE
PAQUEBOTS	52	1724	0	11618
CARGOS MIXTES	1	12	0	0
TANKERS	4754	39443	29367	538
BATEAUX MINERALIERS	110	6004	7712	1
BATEAUX OIL-BULK-ORE	9	447	616	7
AUTRES TRANSPORTS EN VRAC	13	526	391	1
NAVIRES PORTE-CONTENEURS	3861	105081	20058	182
NAVIRES RO-RO	7195	130816	8902	21847
CONTENEURS/RO-RO COMBINES	852	21425	1760	5090
PAQUEBOTS RO-RO	2640	45804	1340	329534
PORTE-BARGES	6	135	0	0
AUTRES CARGOS	10188	75022	33626	1732
TOTAL	29909	427035	104152	370570

NAVIGATION MARITIME 2003

14.-NOMBRE ET TONNAGE DES NAVIRES DE MER SORTIS (EN 1000 TONNEAUX DE JAUGEAGE BRUTS)

D'APRES LEUR TYPE, TONNAGE DES MARCHANDISES (EN 1000 TONNES) ET NOMBRE DE PASSAGERS

SOURCE : DECLARATION GENERALE A LA SORTIE DE NAVIRES

CHIFFRES ANNUELS	ANVERS RIVE DROITE			
	NAVIRES		MARCHANDISES	PASSAGERS
	NOMBRE	TONNAGE	POIDS	NOMBRE
PAQUEBOTS	9	407	0	393
CARGOS MIXTES	0	0	0	0
TANKERS	2851	27195	10481	17
BATEAUX MINERALIERS	49	2917	79	0
BATEAUX OIL-BULK-ORE	10	564	27	0
AUTRES TRANSPORTS EN VRAC	7	275	6	0
NAVIRES PORTE-CONTENEURS	2931	87646	23382	2092
NAVIRES RO-RO	265	7181	799	0
CONTENEURS/RO-RO COMBINES	77	4290	600	0
PAQUEBOTS RO-RO	2	26	0	0
PORTE-BARGES	1	23	12	0
AUTRES CARGOS	5962	53716	18564	827
TOTAL	12187	184289	53956	3329

CHIFFRES ANNUELS	WAASLANDHAVEN (ANVERS RIVE GAUCHE)			
	NAVIRES		MARCHANDISES	PASSAGERS
	NOMBRE	TONNAGE	POIDS	NOMBRE
PAQUEBOTS	0	0	0	0
CARGOS MIXTES	0	0	0	0
TANKERS	572	3054	666	0
BATEAUX MINERALIERS	0	0	0	0
BATEAUX OIL-BULK-ORE	0	0	0	0
AUTRES TRANSPORTS EN VRAC	3	113	22	0
NAVIRES PORTE-CONTENEURS	150	926	199	0
NAVIRES RO-RO	1001	27343	1851	61
CONTENEURS/RO-RO COMBINES	0	0	0	0
PAQUEBOTS RO-RO	2	81	4	0
PORTE-BARGES	0	0	0	0
AUTRES CARGOS	638	6443	1864	13
TOTAL	2383	38043	4607	74

CHIFFRES ANNUELS	GAND			
	NAVIRES		MARCHANDISES	PASSAGERS
	NOMBRE	TONNAGE	POIDS	NOMBRE
PAQUEBOTS	0	0	0	0
CARGOS MIXTES	0	0	0	0
TANKERS	443	2798	566	0
BATEAUX MINERALIERS	23	985	0	0
BATEAUX OIL-BULK-ORE	0	0	0	0
AUTRES TRANSPORTS EN VRAC	2	52	0	0
NAVIRES PORTE-CONTENEURS	23	889	1	0
NAVIRES RO-RO	74	2203	50	0
CONTENEURS/RO-RO COMBINES	308	8138	1316	1
PAQUEBOTS RO-RO	0	0	0	0
PORTE-BARGES	0	0	0	0
AUTRES CARGOS	2011	13709	2512	10
TOTAL	2966	28955	4445	11

NAVIGATION MARITIME 2003 (SUITE)

14.-NOMBRE ET TONNAGE DES NAVIRES DE MER SORTIS (EN 1000 TONNEAUX DE JAUGEAGE BRUTS)

D'APRES LEUR TYPE, TONNAGE DES MARCHANDISES (EN 1000 TONNES) ET NOMBRE DE PASSAGERS

SOURCE : DECLARATION GENERALE A LA SORTIE DE NAVIRES

CHIFFRES ANNUELS	BRUGES-ZEEBRUGGE			
	NAVIRES		MARCHANDISES	PASSAGERS
	NOMBRE	TONNAGE	POIDS	NOMBRE
PAQUEBOTS	35	1372	0	2470
CARGOS MIXTES	0	0	0	0
TANKERS	920	4977	25	4
BATEAUX MINERALIERS	2	163	0	3
BATEAUX OIL-BULK-ORE	0	0	0	0
AUTRES TRANSPORTS EN VRAC	0	0	0	0
NAVIRES PORTE-CONTENEURS	736	16070	2540	13
NAVIRES RO-RO	4106	78322	5882	2336
CONTENEURS/RO-RO COMBINES	438	7896	1318	837
PAQUEBOTS RO-RO	656	20171	1211	281881
PORTE-BARGES	0	0	0	0
AUTRES CARGOS	1070	5878	393	2680
TOTAL	8297	136029	11369	290224

CHIFFRES ANNUELS	OSTENDE			
	NAVIRES		MARCHANDISES	PASSAGERS
	NOMBRE	TONNAGE	POIDS	NOMBRE
PAQUEBOTS	5	34	0	99
CARGOS MIXTES	0	0	0	0
TANKERS	174	272	3	0
BATEAUX MINERALIERS	0	0	0	0
BATEAUX OIL-BULK-ORE	0	0	0	0
AUTRES TRANSPORTS EN VRAC	0	0	0	0
NAVIRES PORTE-CONTENEURS	128	349	20	1
NAVIRES RO-RO	1769	13829	1378	17880
CONTENEURS/RO-RO COMBINES	0	0	0	0
PAQUEBOTS RO-RO	1995	25776	876	57097
PORTE-BARGES	0	0	0	0
AUTRES CARGOS	560	1076	3	0
TOTAL	4646	41355	2280	75077

CHIFFRES ANNUELS	BRUXELLES (Y.C. BASSIN INDUSTRIEL)			
	NAVIRES		MARCHANDISES	PASSAGERS
	NOMBRE	TONNAGE	POIDS	NOMBRE
PAQUEBOTS	0	0	0	0
CARGOS MIXTES	0	0	0	0
TANKERS	61	283	63	0
BATEAUX MINERALIERS	0	0	0	0
BATEAUX OIL-BULK-ORE	0	0	0	0
AUTRES TRANSPORTS EN VRAC	0	0	0	0
NAVIRES PORTE-CONTENEURS	3	8	3	0
NAVIRES RO-RO	0	0	0	0
CONTENEURS/RO-RO COMBINES	0	0	0	0
PAQUEBOTS RO-RO	0	0	0	0
PORTE-BARGES	0	0	0	0
AUTRES CARGOS	219	456	100	0
TOTAL	283	748	167	0

NAVIGATION MARITIME 2003 (SUITE)

14.-NOMBRE ET TONNAGE DES NAVIRES DE MER SORTIS (EN 1000 TONNEAUX DE JAUGEAGE BRUTS)

D'APRES LEUR TYPE, TONNAGE DES MARCHANDISES (EN 1000 TONNES) ET NOMBRE DE PASSAGERS

SOURCE : DECLARATION GENERALE A LA SORTIE DE NAVIRES

CHIFFRES ANNUELS	LIEGE			
	NAVIRES		MARCHANDISES	PASSAGERS
	NOMBRE	TONNAGE	POIDS	NOMBRE
PAQUEBOTS	0	0	0	0
CARGOS MIXTES	0	0	0	0
TANKERS	0	0	0	0
BATEAUX MINERALIERS	0	0	0	0
BATEAUX OIL-BULK-ORE	0	0	0	0
AUTRES TRANSPORTS EN VRAC	0	0	0	0
NAVIRES PORTE-CONTENEURS	0	0	0	0
NAVIRES RO-RO	0	0	0	0
CONTENEURS/RO-RO COMBINES	0	0	0	0
PAQUEBOTS RO-RO	0	0	0	0
PORTE-BARGES	0	0	0	0
AUTRES CARGOS	165	254	232	21
TOTAL	165	254	232	21

CHIFFRES ANNUELS	TOUS LES PORTS BELGES			
	NAVIRES		MARCHANDISES	PASSAGERS
	NOMBRE	TONNAGE	POIDS	NOMBRE
PAQUEBOTS	46	1710	0	2962
CARGOS MIXTES	0	0	0	0
TANKERS	4432	36435	12133	21
BATEAUX MINERALIERS	60	3430	79	3
BATEAUX OIL-BULK-ORE	8	444	27	0
AUTRES TRANSPORTS EN VRAC	9	365	28	0
NAVIRES PORTE-CONTENEURS	3666	104163	26146	2106
NAVIRES RO-RO	7151	127050	9960	20277
CONTENEURS/RO-RO COMBINES	816	20210	3234	838
PAQUEBOTS RO-RO	2654	46023	2091	338978
PORTE-BARGES	1	23	12	0
AUTRES CARGOS	9108	74446	24017	3551
TOTAL	28133	414680	77735	368736

**Graphique 13. Navires de mer entrés d'après leur type (avec marchandises et passagers)
à ANVERS RIVE DROITE**

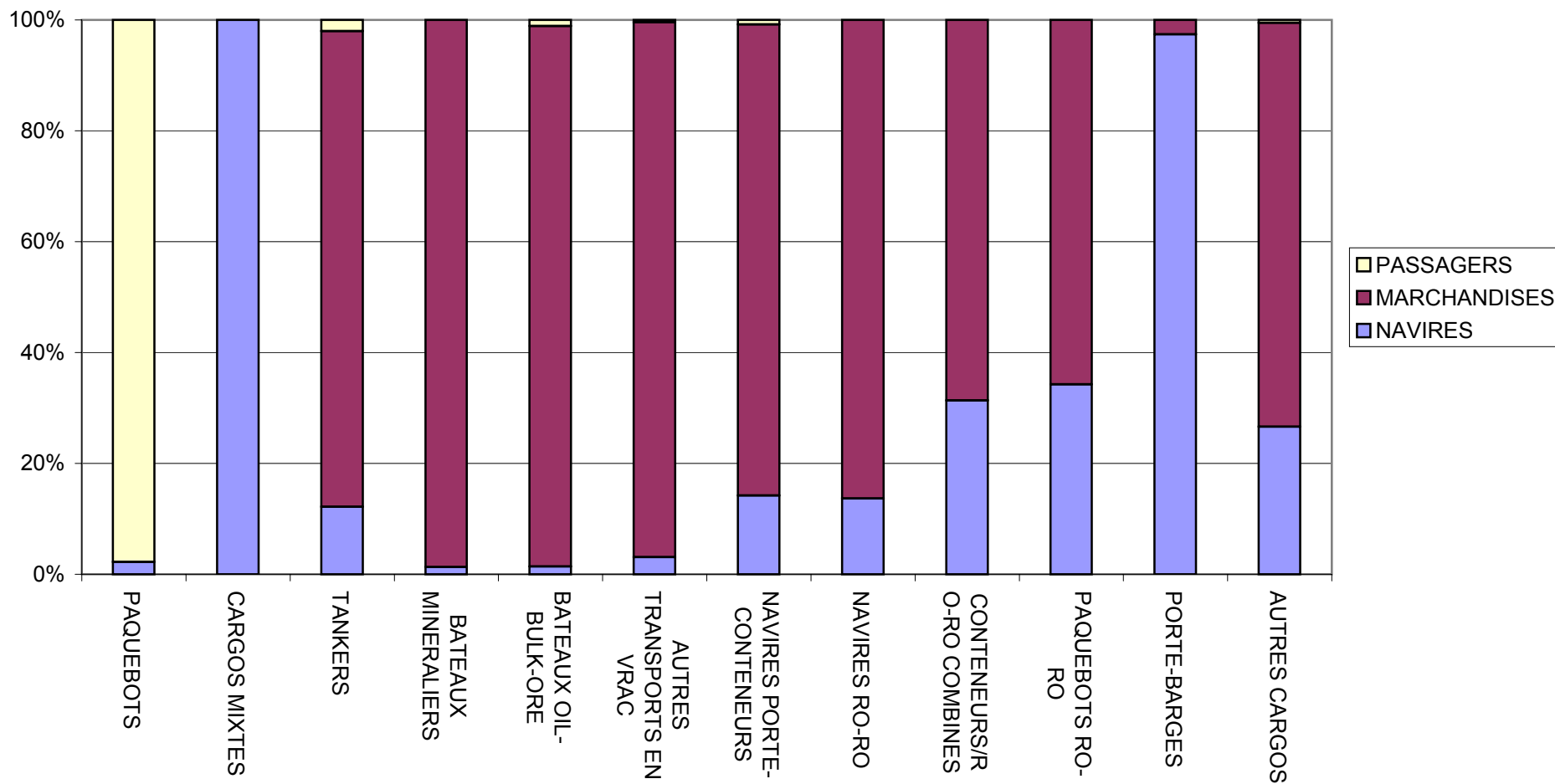

**Graphique 13. Navires de mer entrés d'après leur type (avec marchandises et passagers)
à ANVERS RIVE GAUCHE**

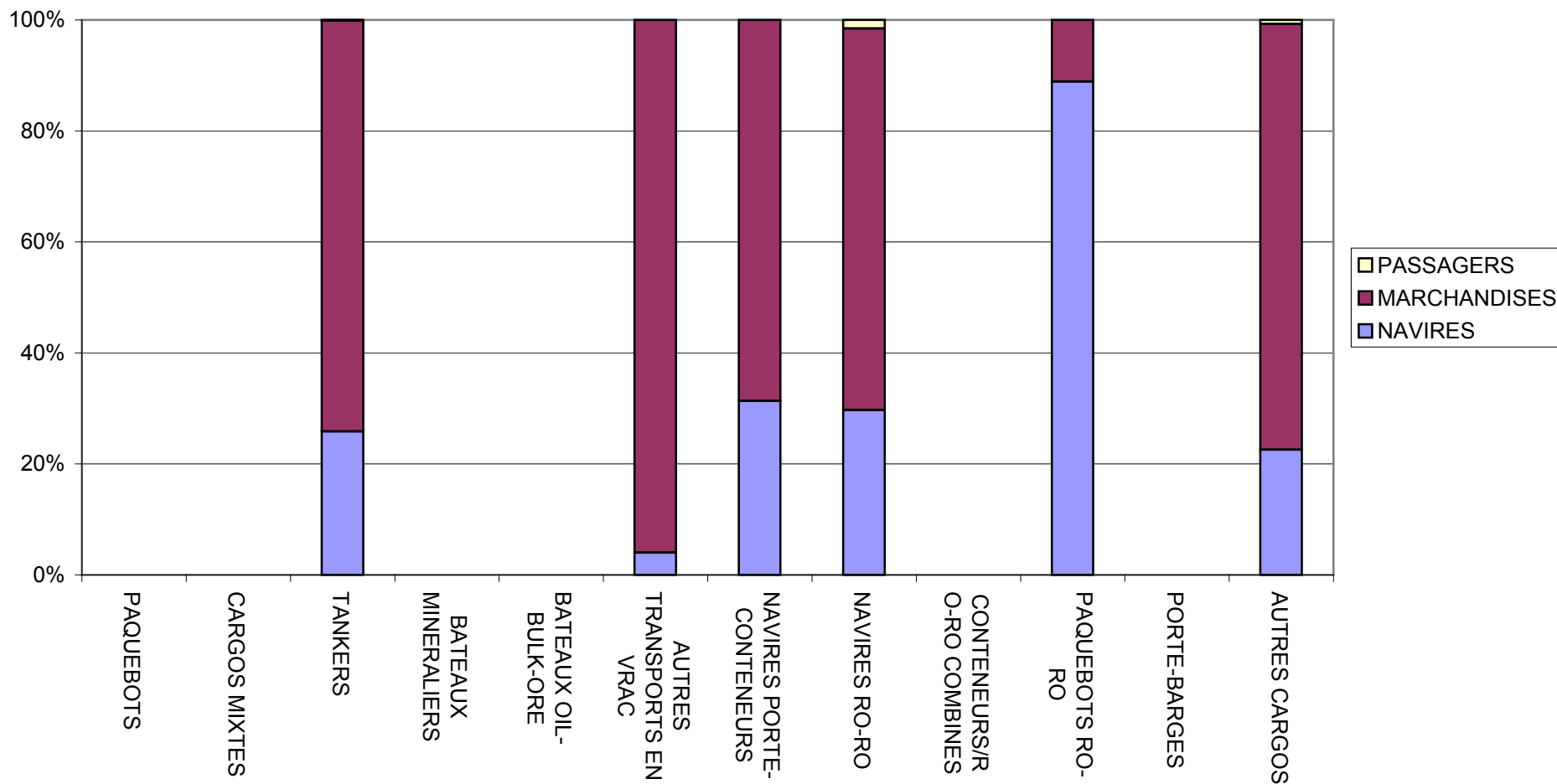

**Graphique 13. Navires de mer entrés d'après leur type (avec marchandises et passagers)
à GAND**

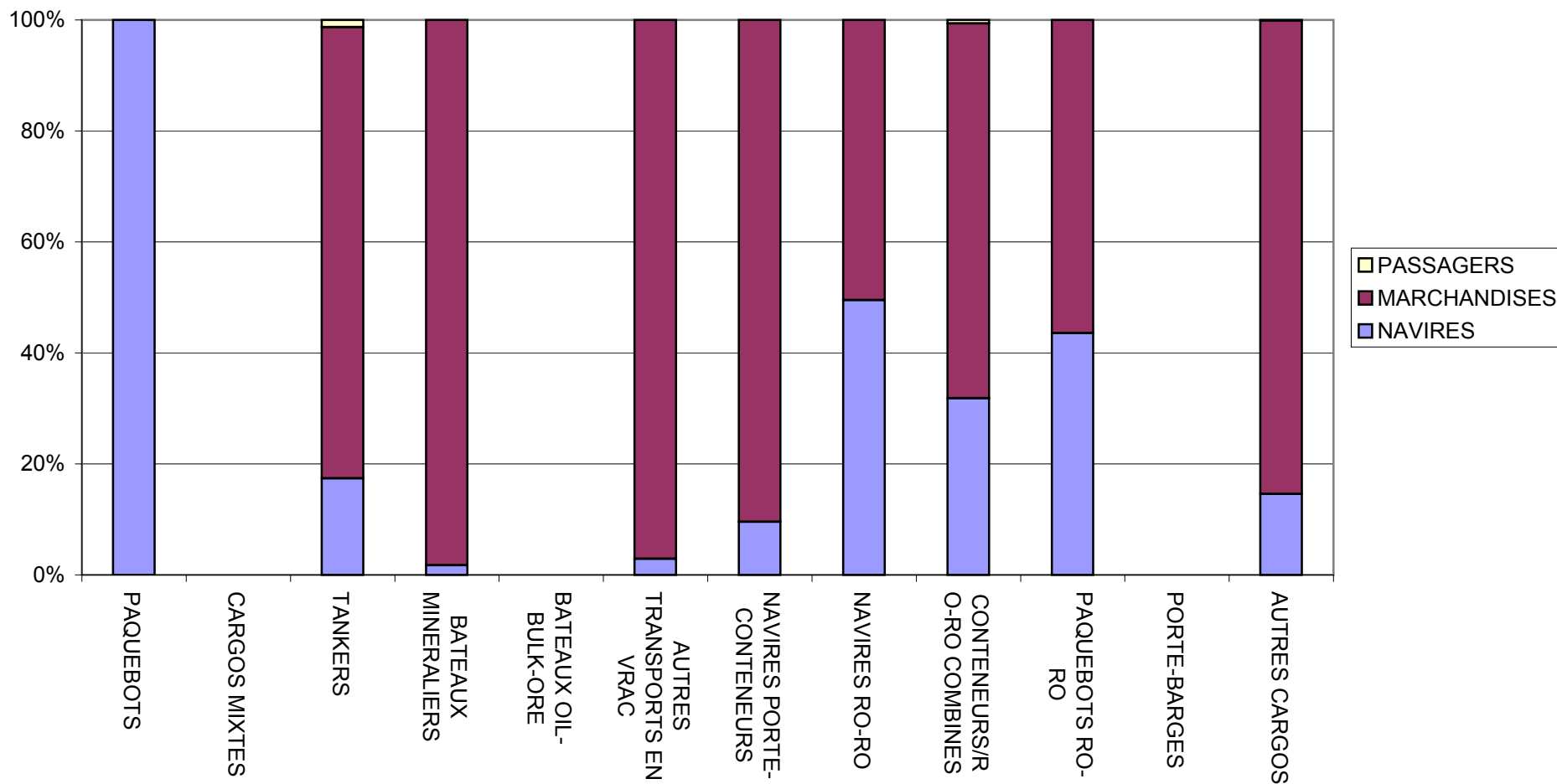

**Graphique 13. Navires de mer entrés d'après leur type (avec marchandises et passagers)
à BRUGES-ZEEBRUGGE**

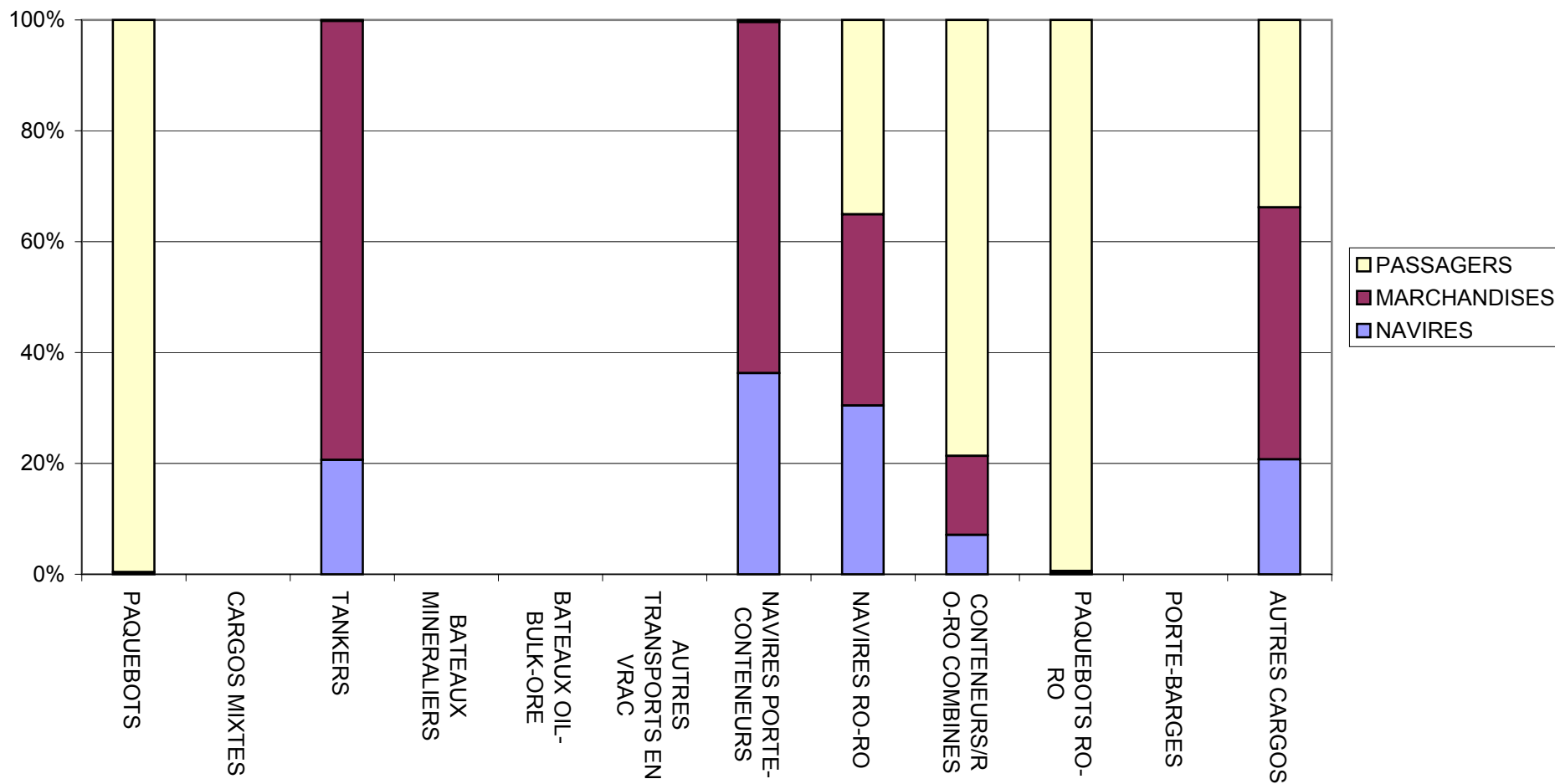

Graphique 13. Navires de mer entrés d'après leur type (avec marchandises et passagers) à OSTENDE

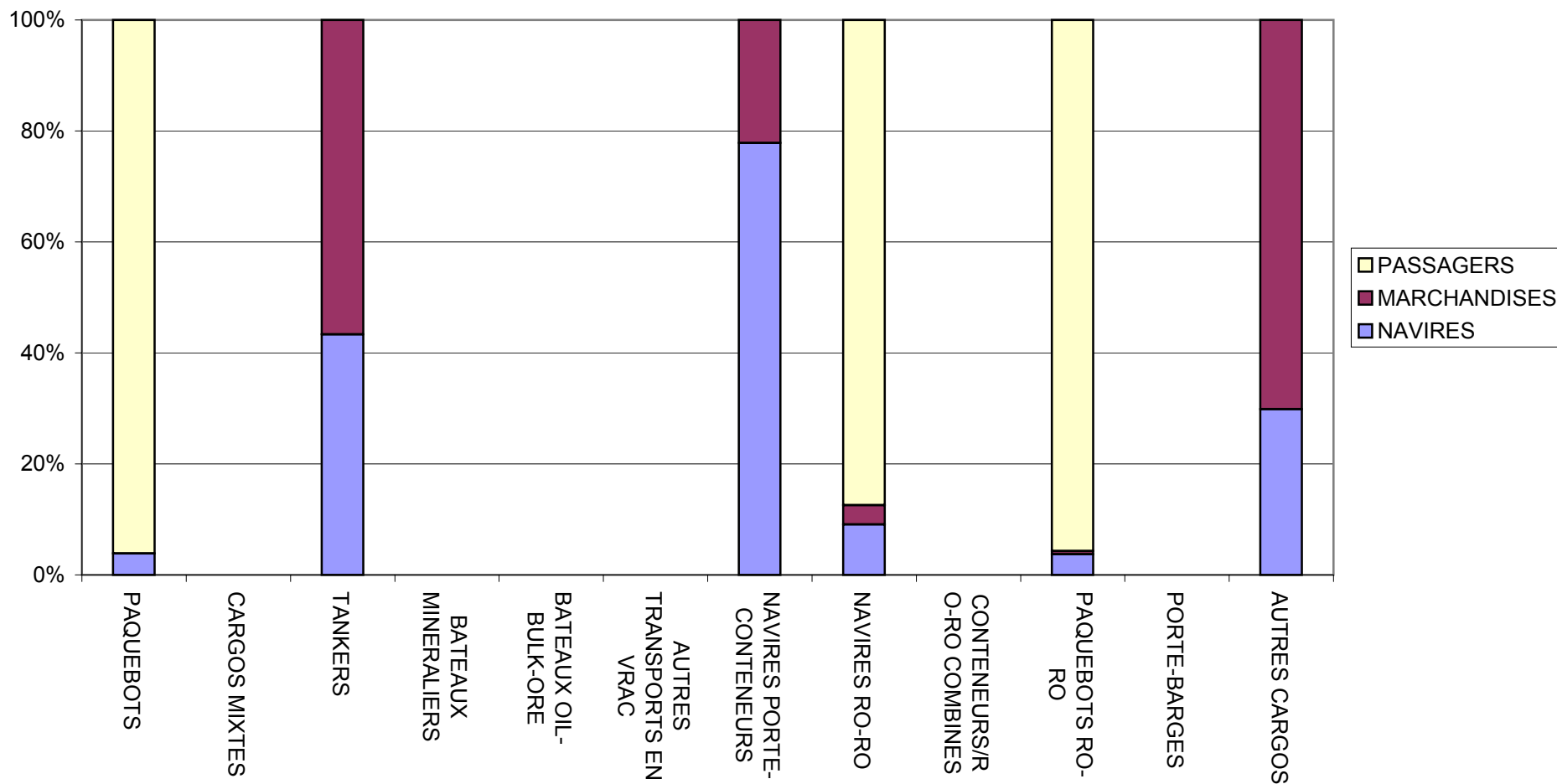

**Graphique 13. Navires de mer entrés d'après leur type (avec marchandises et passagers)
à BRUXELLES (Y.C. BASSIN INDUSTRIEL)**

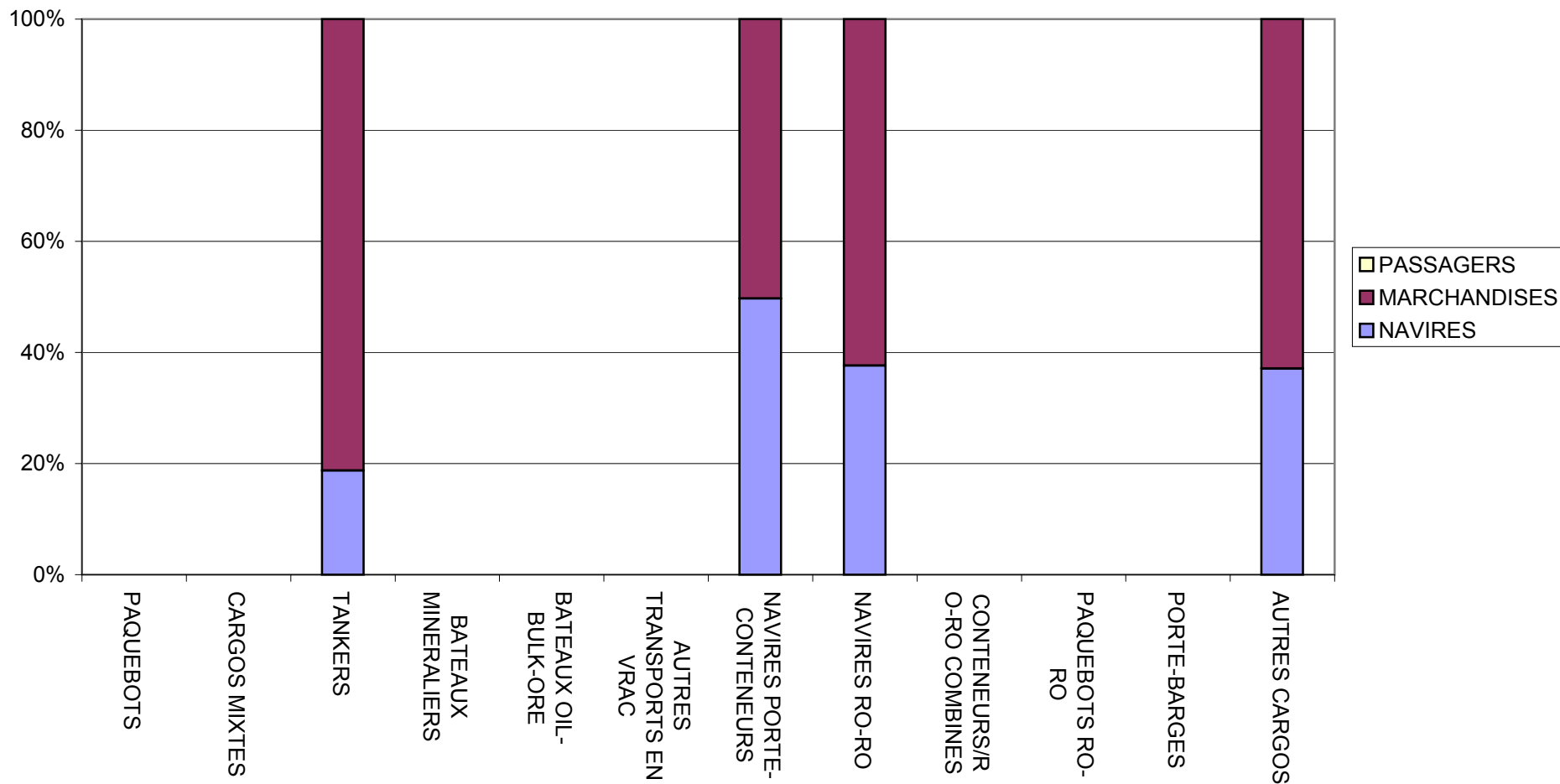

**Graphique 13. Navires de mer entrés d'après leur type (avec marchandises et passagers)
à LIEGE**

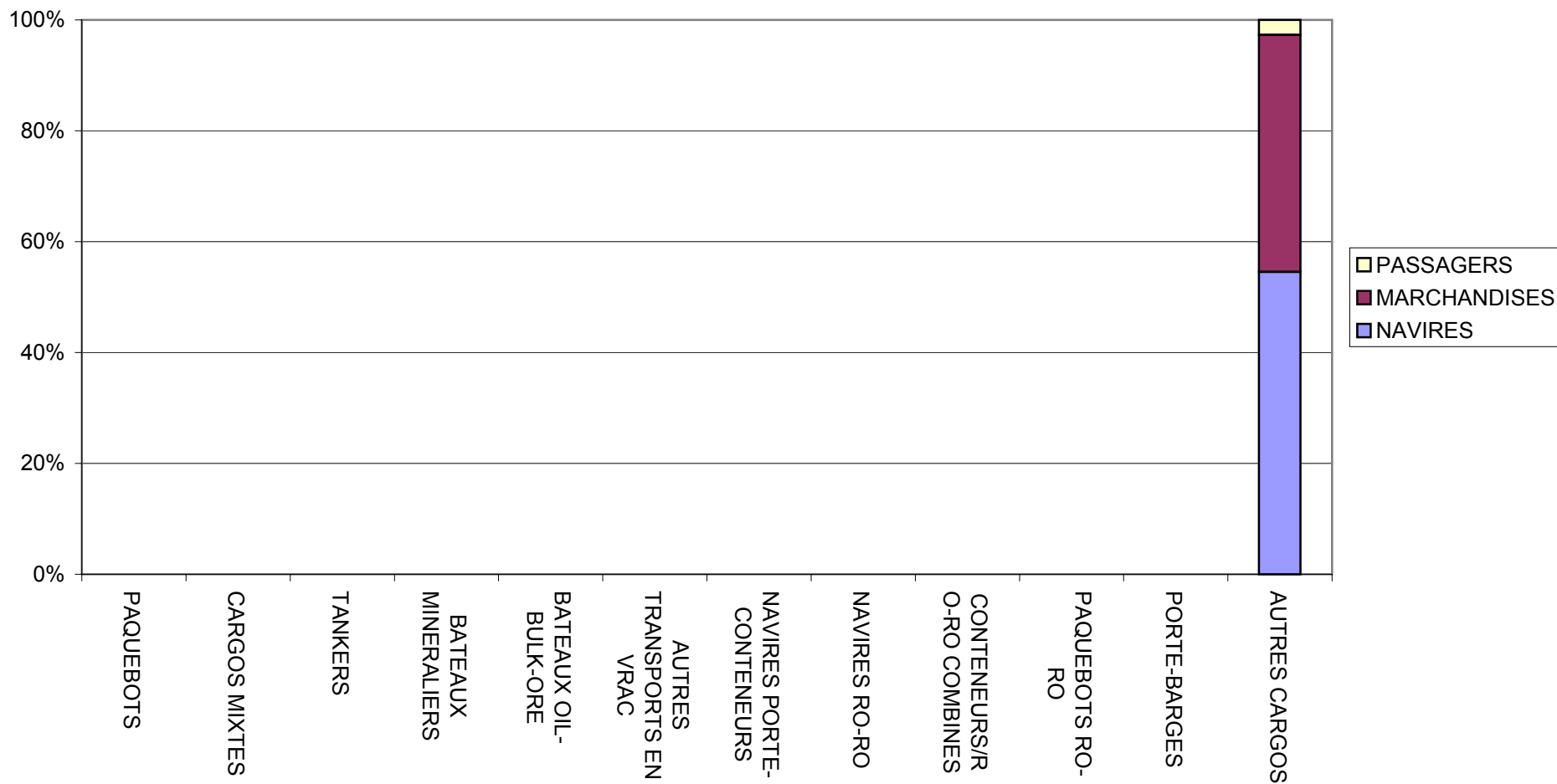

**Graphique 13. Navires de mer entrés d'après leur type (avec marchandises et passagers)
dans TOUS LES PORTS BELGES**

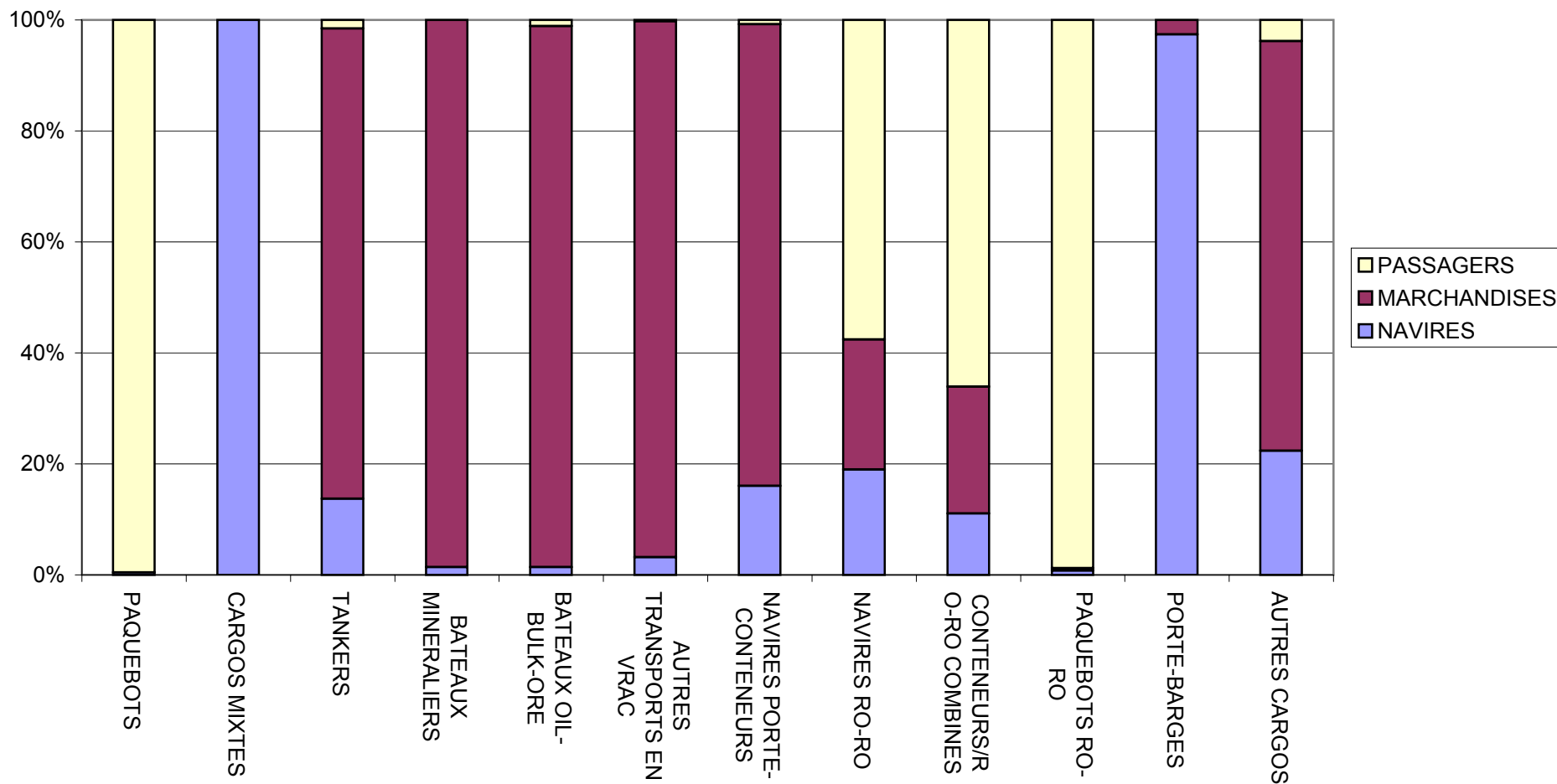

**Graphique 14. Navires de mer sortis d'après leur type (avec marchandises et passagers)
à ANVERS RIVE DROITE**

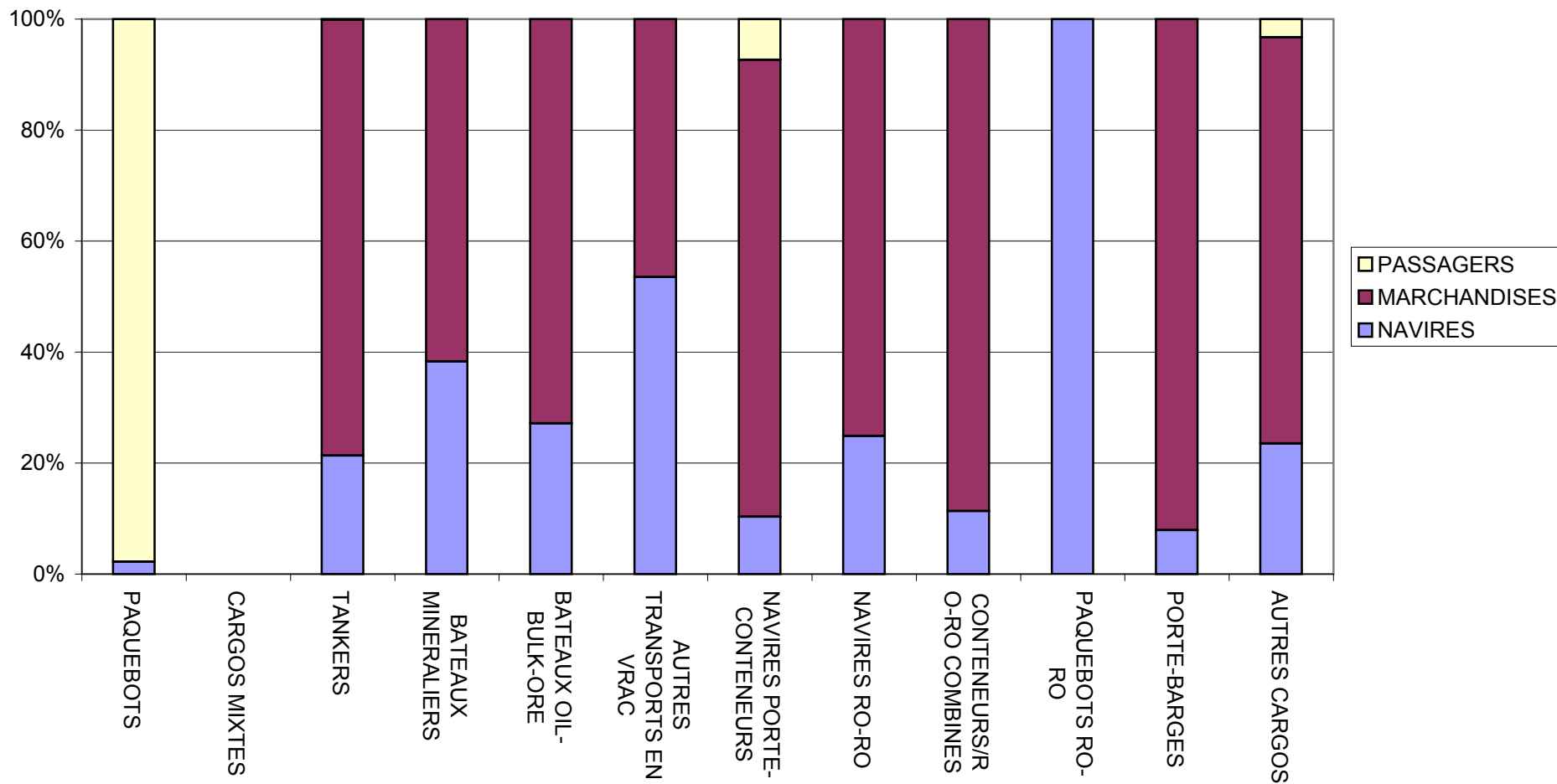

**Graphique 14. Navires de mer sortis d'après leur type (avec marchandises et passagers)
à ANVERS RIVE GAUCHE**

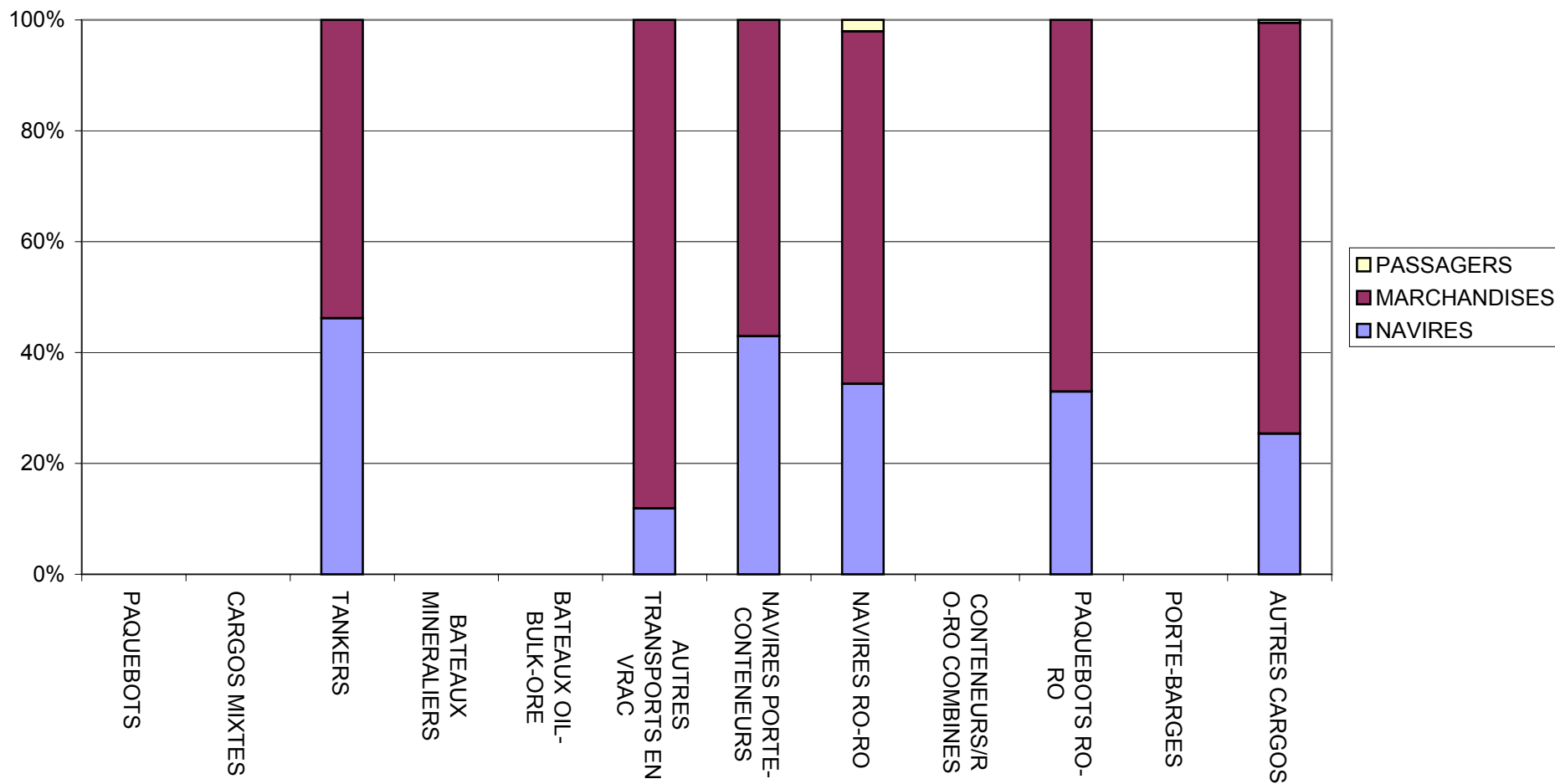

Graphique 14. Navires de mer sortis d'après leur type (avec marchandises et passagers) à GAND

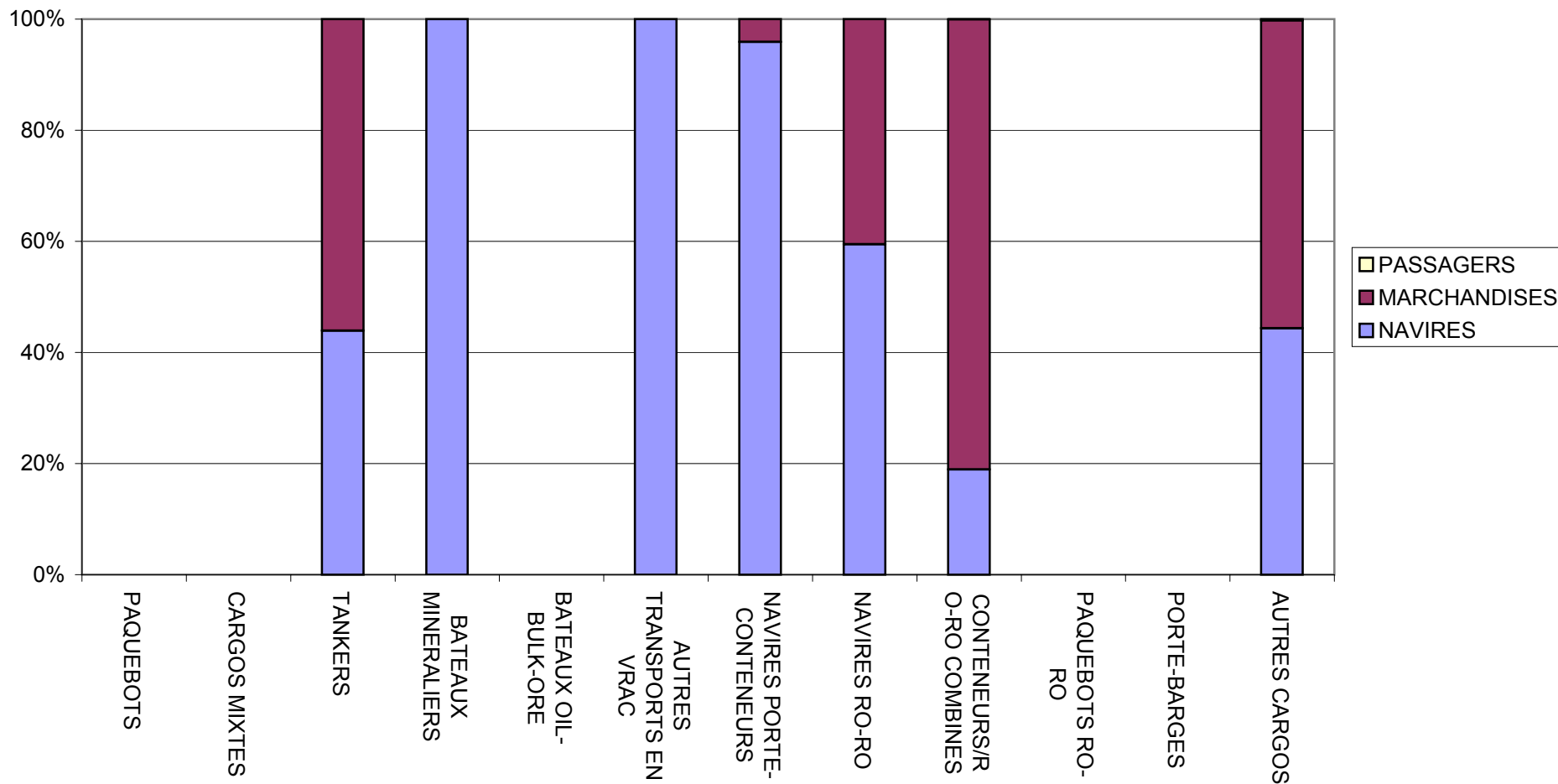

**Graphique 14. Navires de mer sortis d'après leur type (avec marchandises et passagers)
à BRUGES-ZEEBRUGGE**

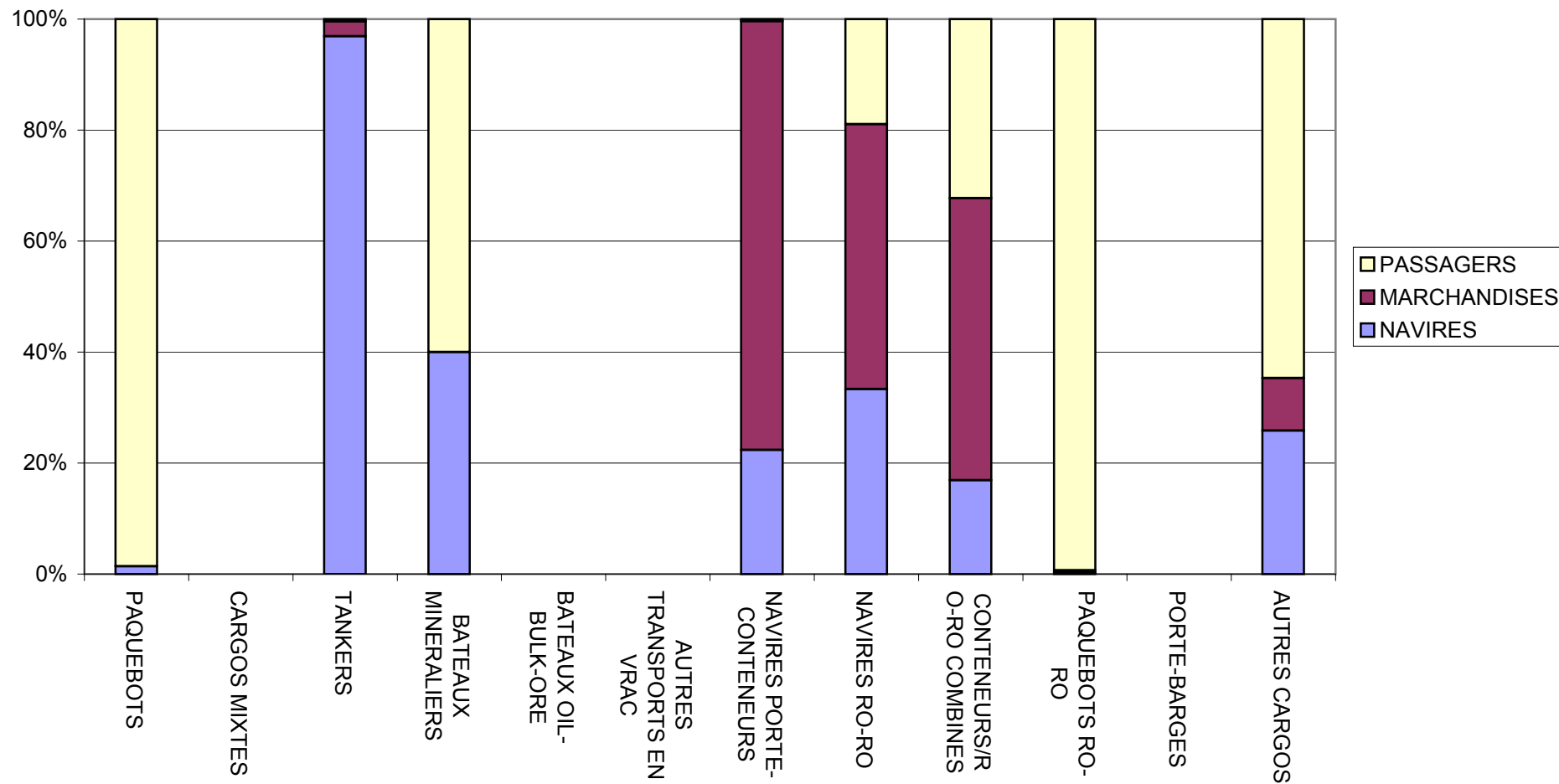

Graphique 14. Navires de mer sortis d'après leur type (avec marchandises et passagers) à OSTENDE

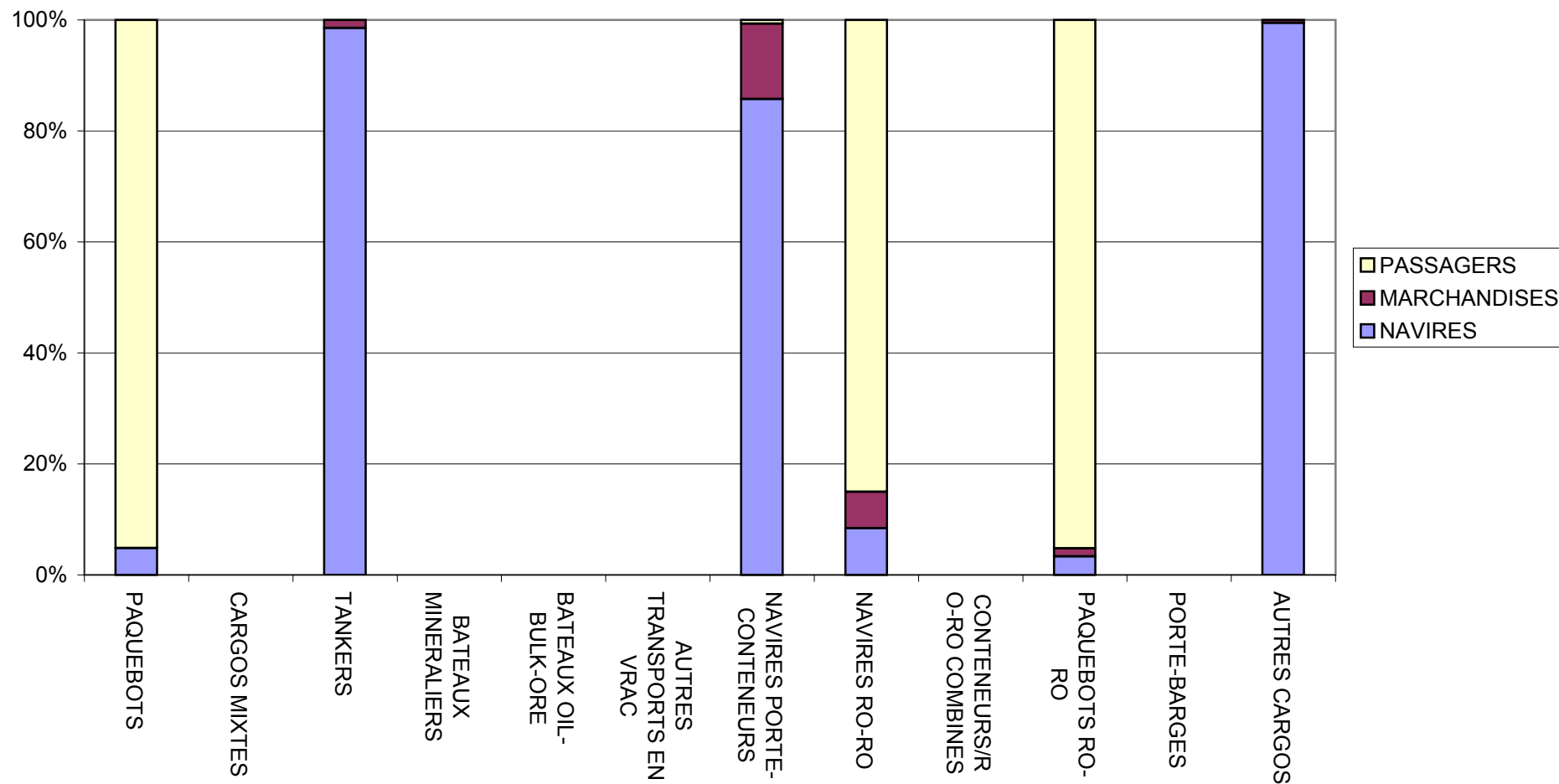

**Graphique 14. Navires de mer sortis d'après leur type (avec marchandises et passagers)
à BRUXELLES (Y.C. BASSIN INDUSTRIEL)**

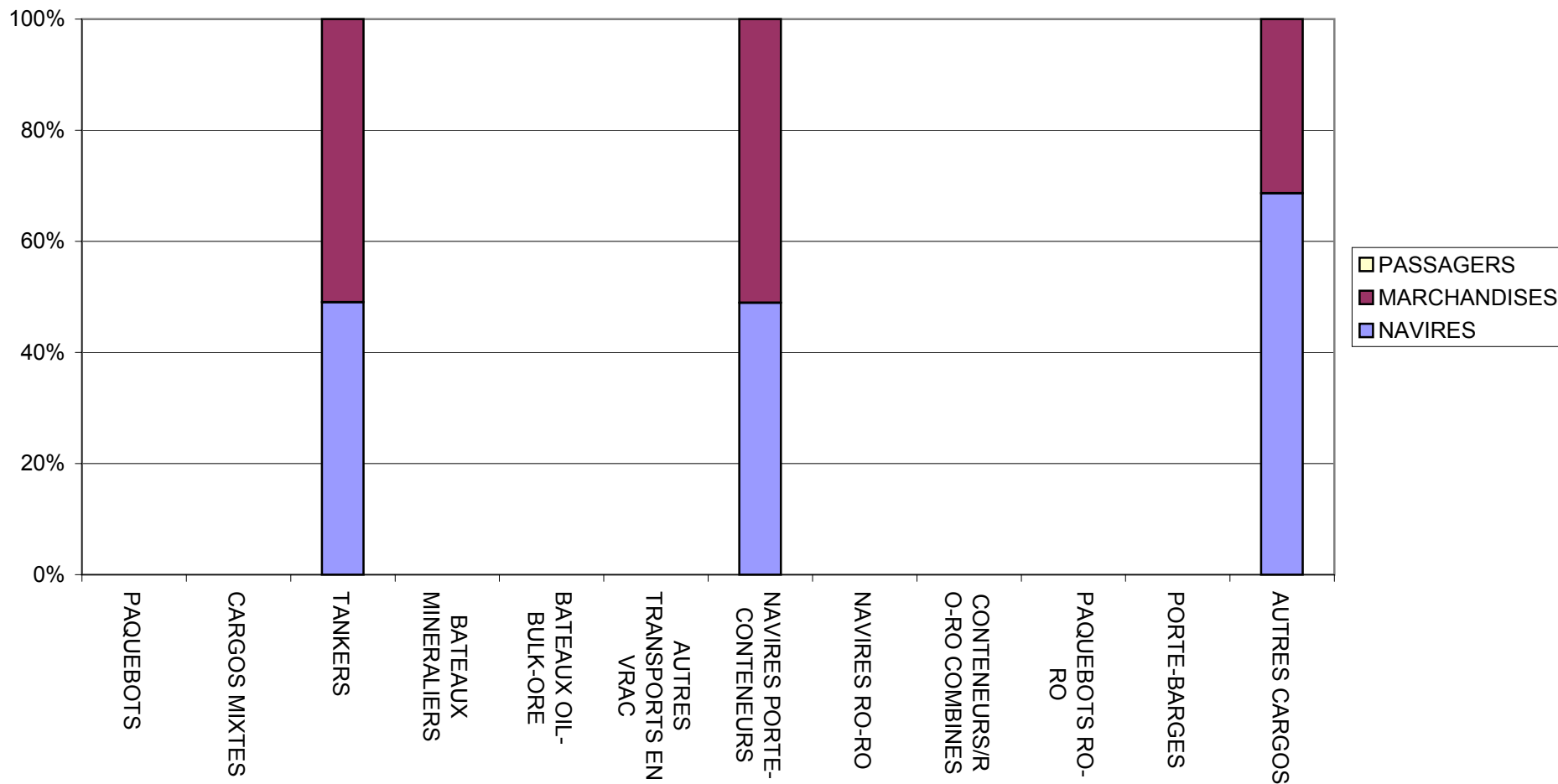

**Graphique 14. Navires de mer sortis d'après leur type (avec marchandises et passagers)
à LIEGE**

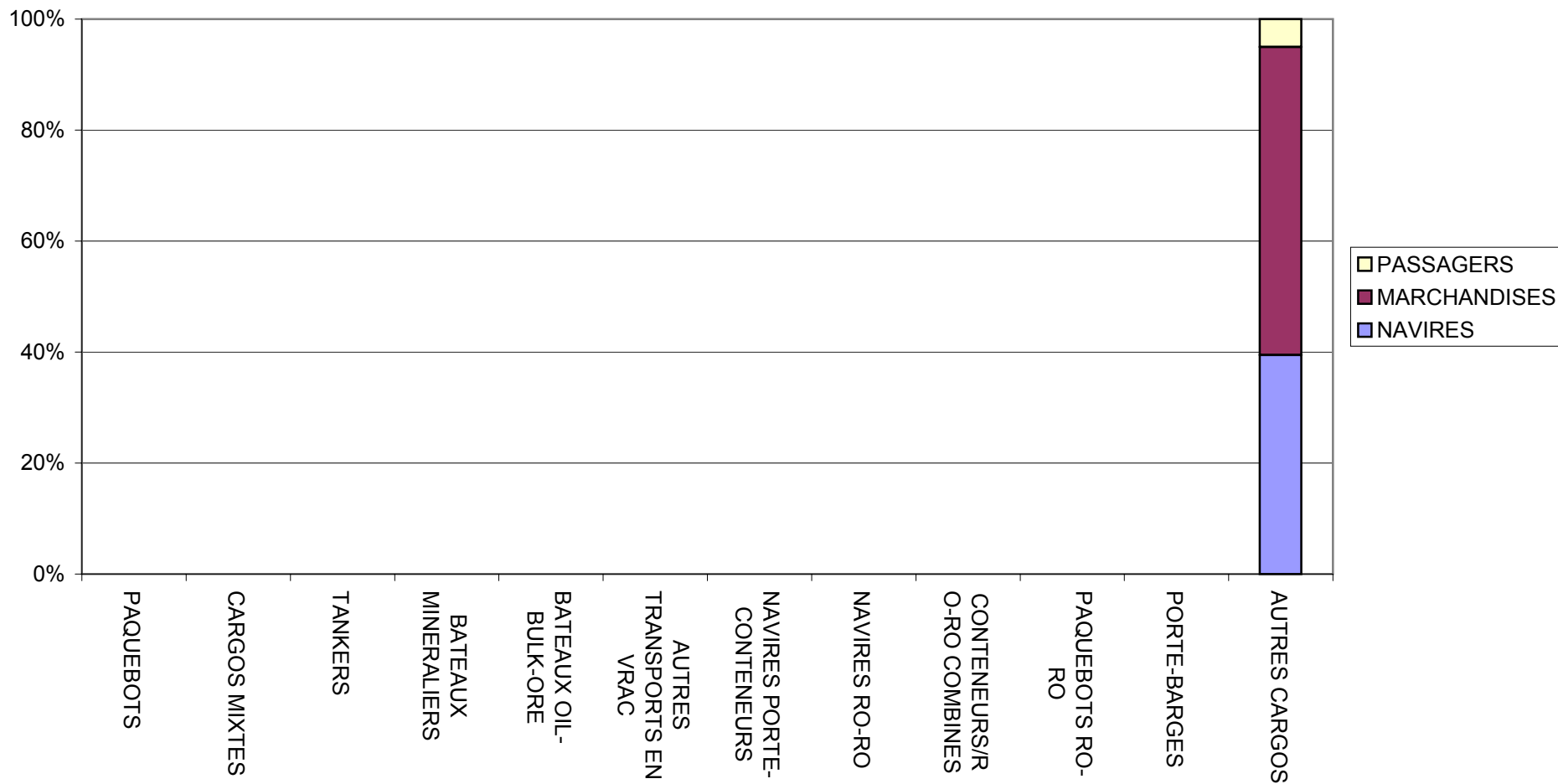

**Graphique 14. Navires de mer sortis d'après leur type (avec marchandises et passagers)
dans TOUS LES PORTS BELGES**

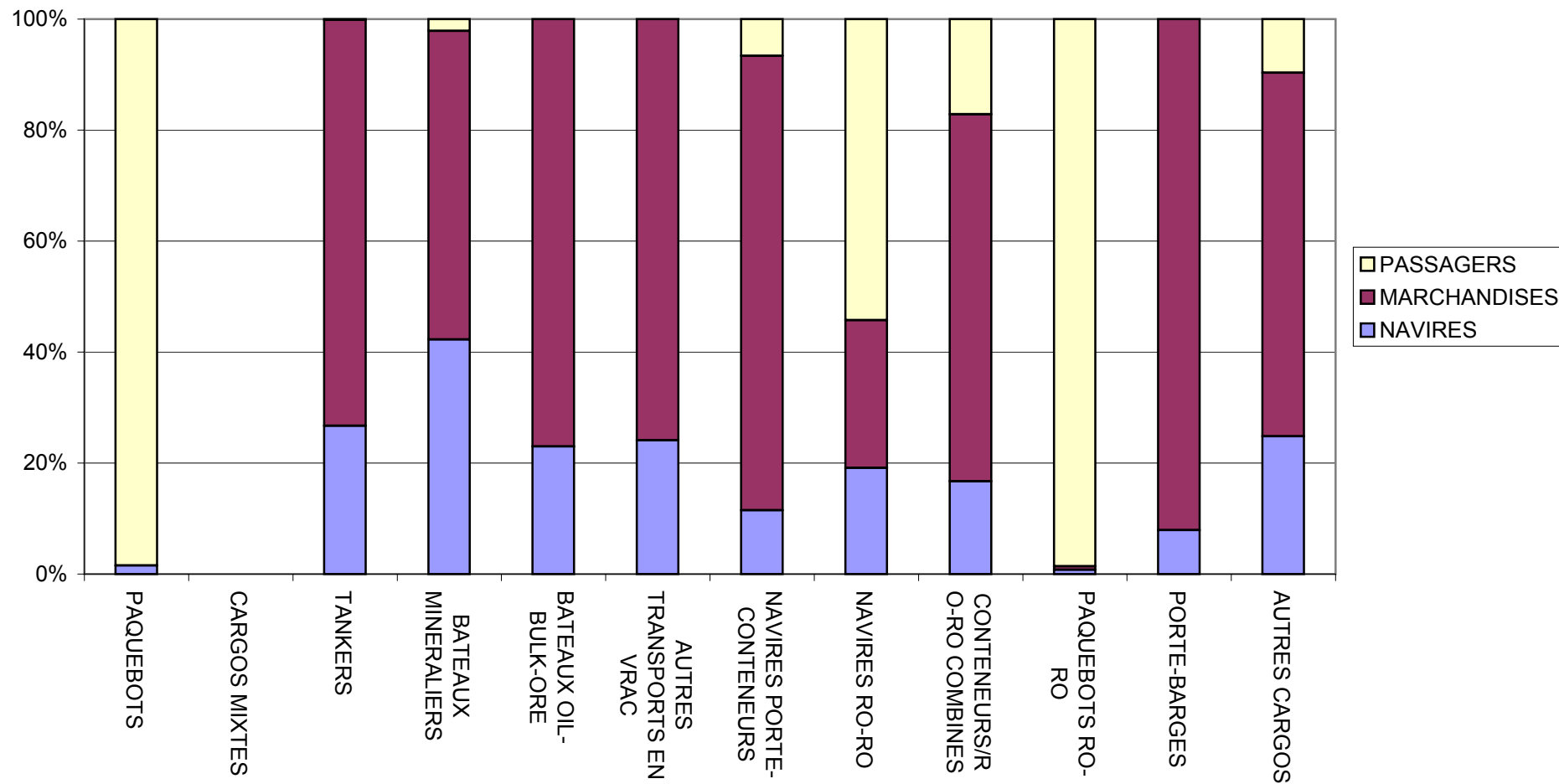

NAVIGATION MARITIME 2003

15.-NOMBRE ET TONNAGE DES NAVIRES DE MER ENTRES (EN 1000 TONNEAUX DE JAUGEAGE BRUTS)
SELON LA CLASSE DE TONNAGE

SOURCE : DECLARATION GENERALE A L'ENTREE DE NAVIRES

CHIFFRES ANNUELS	ANVERS RIVE DROITE		ANVERS RIVE GAUCHE	
	NOMBRE	TONNAGE	NOMBRE	TONNAGE
< 1500	496	530	54	59
1500 = < 3000	2638	5877	589	1407
3000 = < 6000	2215	9202	429	1876
6000 = < 10000	1292	10410	158	1283
10000 = < 20000	1978	28037	474	5722
20000 = < 30000	1108	27405	228	5719
30000 = < 40000	835	29418	88	2994
40000 = < 50000	357	15545	134	6021
50000 = < 70000	627	37490	272	14862
70000 = < 90000	183	14139	2	145
90000 = < 110000	17	1607	0	0
110000 = < 150000	1	110	0	0
150000 = <	4	1300	0	0
TOTAL	11751	181068	2428	40088

CHIFFRES ANNUELS	GAND		BRUGES-ZEEBRUGGE	
	NOMBRE	TONNAGE	NOMBRE	TONNAGE
< 1500	322	344	1217	1198
1500 = < 3000	1235	2647	836	1980
3000 = < 6000	460	2010	819	3451
6000 = < 10000	129	996	1226	10653
10000 = < 20000	163	2286	961	14990
20000 = < 30000	250	5729	1943	45177
30000 = < 40000	285	10058	734	23018
40000 = < 50000	76	3338	249	11523
50000 = < 70000	23	1244	277	16038
70000 = < 90000	0	0	106	8180
90000 = < 110000	0	0	4	368
110000 = < 150000	0	0	1	124
150000 = <	1	566	2	747
TOTAL	2944	29218	8375	137448

NAVIGATION MARITIME 2003 (SUITE)

15.-NOMBRE ET TONNAGE DES NAVIRES DE MER ENTRES (EN 1000 TONNEAUX DE JAUGEAGE BRUTS)
SELON LA CLASSE DE TONNAGE

SOURCE : DECLARATION GENERALE A L'ENTREE DE NAVIRES

CHIFFRES ANNUELS	OSTENDE		BRUXELLES (Y.C. BASSIN INDUSTRIEL)	
	NOMBRE	TONNAGE	NOMBRE	TONNAGE
< 1500	499	589	78	71
1500 = < 3000	285	634	145	307
3000 = < 6000	144	638	56	259
6000 = < 10000	1763	13795	6	48
10000 = < 20000	1978	25666	4	46
20000 = < 30000	1	30	0	0
30000 = < 40000	0	0	0	0
40000 = < 50000	0	0	0	0
50000 = < 70000	0	0	0	0
70000 = < 90000	0	0	0	0
90000 = < 110000	0	0	0	0
110000 = < 150000	0	0	0	0
150000 = <	0	0	0	0
TOTAL	4670	41352	289	731

CHIFFRES ANNUELS	LIEGE		TOUS LES PORTS BELGES	
	NOMBRE	TONNAGE	NOMBRE	TONNAGE
< 1500	59	73	2592	2747
1500 = < 3000	102	169	5359	11923
3000 = < 6000	0	0	4141	17397
6000 = < 10000	0	0	4529	36797
10000 = < 20000	0	0	5495	75894
20000 = < 30000	0	0	3515	83739
30000 = < 40000	0	0	1954	65966
40000 = < 50000	0	0	816	36428
50000 = < 70000	0	0	1190	69104
70000 = < 90000	0	0	289	22317
90000 = < 110000	0	0	20	1878
110000 = < 150000	0	0	2	234
150000 = <	0	0	7	2612
TOTAL	161	243	29909	427035

NAVIGATION MARITIME 2003

**16.-NOMBRE ET TONNAGE DES NAVIRES DE MER SORTIS (EN 1000 TONNEAUX DE JAUGEAGE BRUTS)
 SELON LA CLASSE DE TONNAGE**

SOURCE : DECLARATION GENERALE A LA SORTIE DE NAVIRES

CHIFFRES ANNUELS	ANVERS RIVE DROITE		ANVERS RIVE GAUCHE	
	NOMBRE	TONNAGE	NOMBRE	TONNAGE
< 1500	553	583	47	53
1500 = < 3000	2759	6152	595	1414
3000 = < 6000	2290	9513	433	1874
6000 = < 10000	1333	10749	159	1284
10000 = < 20000	2080	29357	472	5699
20000 = < 30000	1124	27713	226	5661
30000 = < 40000	856	30084	80	2735
40000 = < 50000	368	16053	109	4901
50000 = < 70000	621	37127	256	13979
70000 = < 90000	180	13931	6	444
90000 = < 110000	17	1600	0	0
110000 = < 150000	2	228	0	0
150000 = <	4	1199	0	0
TOTAL	12187	184289	2383	38043

CHIFFRES ANNUELS	GAND		BRUGES-ZEEBRUGGE	
	NOMBRE	TONNAGE	NOMBRE	TONNAGE
< 1500	330	352	1228	1205
1500 = < 3000	1237	2650	831	1960
3000 = < 6000	465	2040	821	3593
6000 = < 10000	131	1010	1225	10626
10000 = < 20000	166	2307	878	14058
20000 = < 30000	249	5725	1947	45358
30000 = < 40000	285	10073	725	22747
40000 = < 50000	81	3564	249	11529
50000 = < 70000	21	1139	287	16625
70000 = < 90000	0	0	103	7936
90000 = < 110000	1	94	2	181
110000 = < 150000	0	0	0	0
150000 = <	0	0	1	210
TOTAL	2966	28955	8297	136029

NAVIGATION MARITIME 2003 (SUITE)

16.-NOMBRE ET TONNAGE DES NAVIRES DE MER SORTIS (EN 1000 TONNEAUX DE JAUGEAGE BRUTS)

SELON LA CLASSE DE TONNAGE

SOURCE : DECLARATION GENERALE A LA SORTIE DE NAVIRES

CHIFFRES ANNUELS	OSTENDE		BRUXELLES (Y.C. BASSIN INDUSTRIEL)	
	NOMBRE	TONNAGE	NOMBRE	TONNAGE
< 1500	481	571	62	59
1500 = < 3000	283	635	155	331
3000 = < 6000	114	505	55	259
6000 = < 10000	1792	14012	7	53
10000 = < 20000	1976	25632	4	46
20000 = < 30000	0	0	0	0
30000 = < 40000	0	0	0	0
40000 = < 50000	0	0	0	0
50000 = < 70000	0	0	0	0
70000 = < 90000	0	0	0	0
90000 = < 110000	0	0	0	0
110000 = < 150000	0	0	0	0
150000 = <	0	0	0	0
TOTAL	4646	41355	283	748

CHIFFRES ANNUELS	LIEGE		TOUS LES PORTS BELGES	
	NOMBRE	TONNAGE	NOMBRE	TONNAGE
< 1500	58	74	1606	1654
1500 = < 3000	107	179	5054	11219
3000 = < 6000	0	0	3869	16336
6000 = < 10000	0	0	4542	36877
10000 = < 20000	0	0	5467	75593
20000 = < 30000	0	0	3486	83066
30000 = < 40000	0	0	1886	63411
40000 = < 50000	0	0	750	33503
50000 = < 70000	0	0	1162	67600
70000 = < 90000	0	0	285	22003
90000 = < 110000	0	0	19	1783
110000 = < 150000	0	0	2	228
150000 = <	0	0	5	1409
TOTAL	165	254	28133	414680

Graphique 15. Nombre de navires de mer entrés selon la classe de tonnage

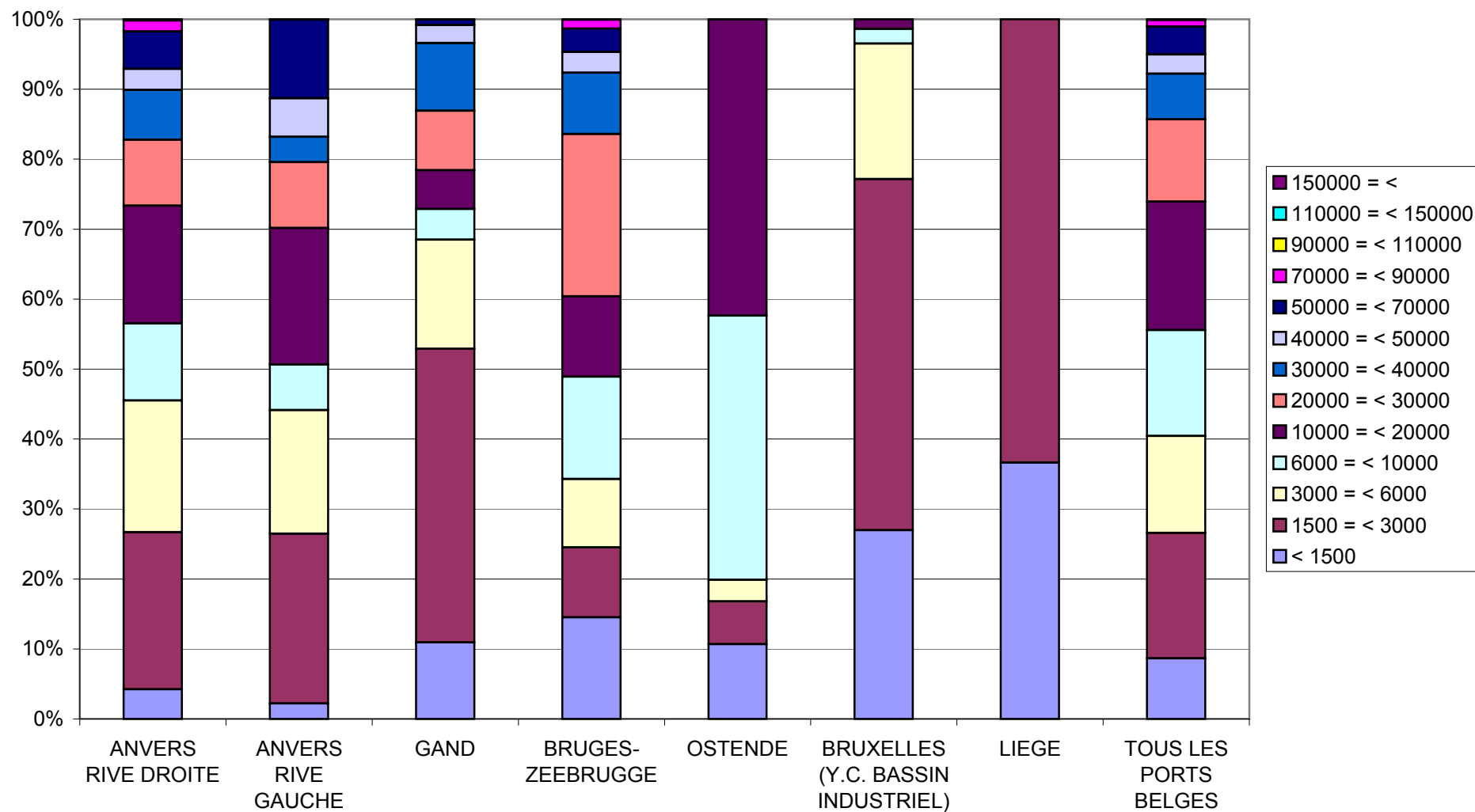

Graphique 16. Nombre de navires de mer sortis selon la classe de tonnage

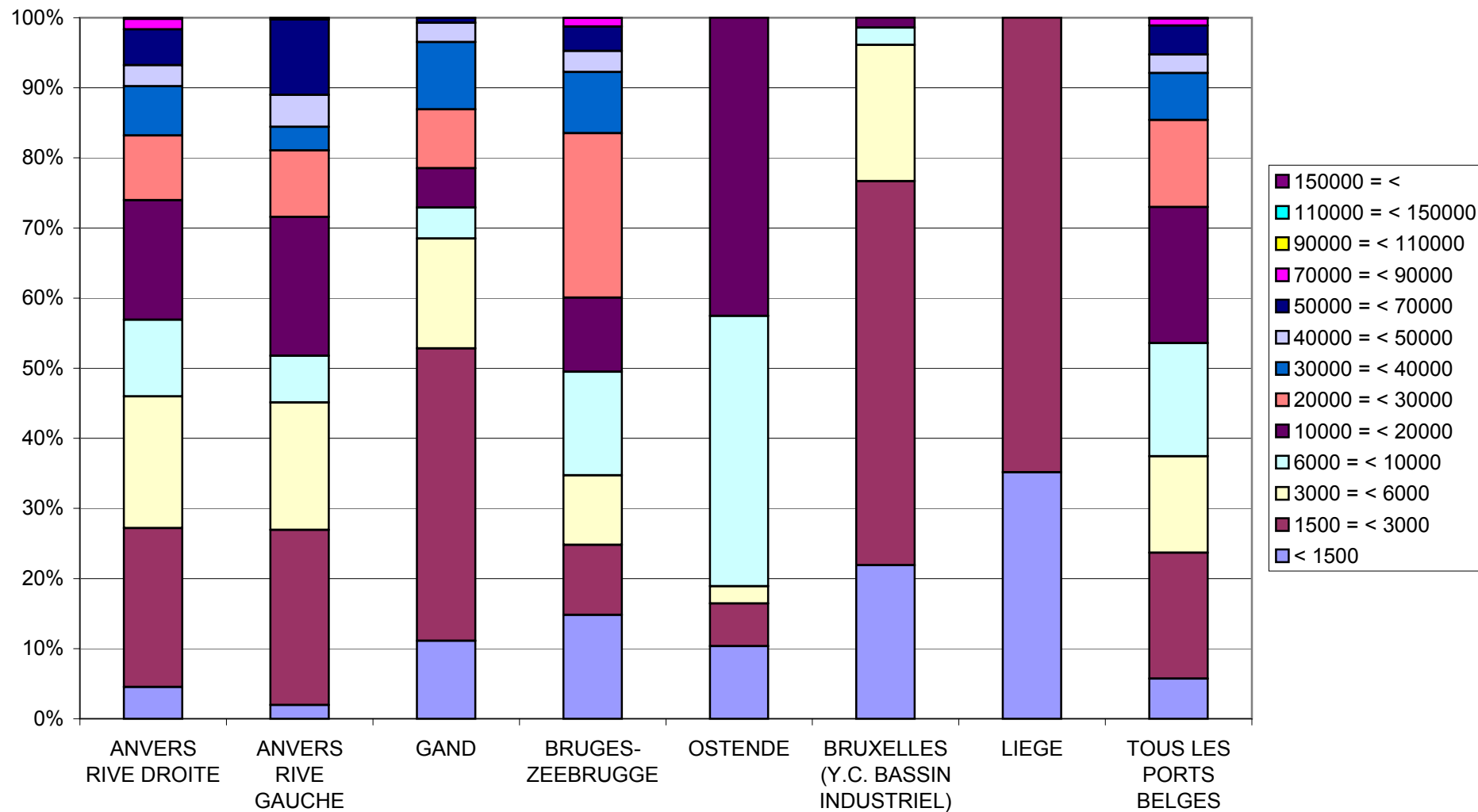

NAVIGATION MARITIME 2003

17.-TONNAGE DES MARCHANDISES ENTREES (EN 1000 TONNES) D'APRES LE TYPE DE MARCHANDISES ET NATIONALITE DU NAVIRE

SOURCE : DECLARATION GENERALE ET FORMULAIRE DE DECLARATION POUR TRANSPORT PAR CONTENEUR ET UNITES RO-RO (DIRECTIVE 95/64/CE) A L'ENTREE DE NAVIRES

CHIFFRES ANNUELS	ANVERS RIVE DROITE					
	EUROPE		AFRIQUE	AMERIQUE	ASIE	OCEANIE
	dont :					
UE	NON - UE					
PRODUITS AGRICOLES ET ANIMAUX VIVANTS	262	199	194	1159	282	66
DENREES ALIMENTAIRES ET FOURRAGES	116	55	6	67	37	4
COMBUSTIBLES MINERAUX SOLIDES	816	952	382	2641	1641	95
PRODUITS PETROLIERS	5130	5605	1602	2294	772	1069
MINERAIS ET DECHETS POUR LA METALLURGIE	547	1465	327	1605	1008	25
PRODUITS METALLURGIQUES	607	352	77	393	333	46
MINERAUX BRUTS OU MANUFACTURES ET MATERIAUX DE CONSTRUCTION	189	117	20	471	506	14
ENGRAIS	96	607	41	167	171	70
PRODUITS CHIMIQUES	2426	919	352	1158	341	104
MACHINES, VEHICULES ET AUTRES MARCHANDISES	4942	765	2578	10319	2685	178
TOTAL	15132	11035	5578	20273	7775	1672

CHIFFRES ANNUELS	WAASLANDHAVEN (ANVERS RIVE GAUCHE)					
	EUROPE		AFRIQUE	AMERIQUE	ASIE	OCEANIE
	dont :					
UE	NON - UE					
PRODUITS AGRICOLES ET ANIMAUX VIVANTS	1	27	0	79	1	0
DENREES ALIMENTAIRES ET FOURRAGES	0	5	0	120	0	0
COMBUSTIBLES MINERAUX SOLIDES	46	20	0	6	7	0
PRODUITS PETROLIERS	102	264	23	73	1	0
MINERAIS ET DECHETS POUR LA METALLURGIE	1	1	0	13	22	0
PRODUITS METALLURGIQUES	43	2	5	266	5	2
MINERAUX BRUTS OU MANUFACTURES ET MATERIAUX DE CONSTRUCTION	369	1	0	608	6	0
ENGRAIS	0	1	0	0	0	0
PRODUITS CHIMIQUES	372	240	60	902	96	0
MACHINES, VEHICULES ET AUTRES MARCHANDISES	1090	510	32	1150	73	0
TOTAL	2023	1072	120	3219	211	2

NAVIGATION MARITIME 2003 (SUITE)

17.-TONNAGE DES MARCHANDISES ENTREES (EN 1000 TONNES) D'APRES LE TYPE DE MARCHANDISES ET NATIONALITE DU NAVIRE

SOURCE : DECLARATION GENERALE ET FORMULAIRE DE DECLARATION POUR TRANSPORT PAR CONTENEUR ET UNITES RO-RO (DIRECTIVE 95/64/CE) A L'ENTREE DE NAVIRES

CHIFFRES ANNUELS	GAND					
	EUROPE dont :		AFRIQUE	AMERIQUE	ASIE	OCEANIE
	UE	NON - UE				
PRODUITS AGRICOLES ET ANIMAUX VIVANTS	294	238	29	406	160	4
DENREES ALIMENTAIRES ET FOURRAGES	636	397	545	989	874	86
COMBUSTIBLES MINERAUX SOLIDES	379	564	256	999	466	46
PRODUITS PETROLIERS	726	272	58	466	345	28
MINERAIS ET DECHETS POUR LA METALLURGIE	745	493	363	1458	424	219
PRODUITS METALLURGIQUES	140	122	52	105	30	0
MINERAUX BRUTS OU MANUFACTURES ET MATERIAUX DE CONSTRUCTION	374	94	0	129	23	4
ENGRAIS	87	350	0	91	84	0
PRODUITS CHIMIQUES	334	197	29	159	73	7
MACHINES, VEHICULES ET AUTRES MARCHANDISES	746	146	4	32	9	2
TOTAL	4460	2873	1336	4835	2489	397

CHIFFRES ANNUELS	BRUGES-ZEEBRUGGE					
	EUROPE dont :		AFRIQUE	AMERIQUE	ASIE	OCEANIE
	UE	NON - UE				
PRODUITS AGRICOLES ET ANIMAUX VIVANTS	23	44	92	125	0	7
DENREES ALIMENTAIRES ET FOURRAGES	38	54	49	28	2	0
COMBUSTIBLES MINERAUX SOLIDES	31	9	1	16	9	0
PRODUITS PETROLIERS	1948	0	1731	0	35	0
MINERAIS ET DECHETS POUR LA METALLURGIE	12	0	0	0	0	0
PRODUITS METALLURGIQUES	0	0	0	2	0	0
MINERAUX BRUTS OU MANUFACTURES ET MATERIAUX DE CONSTRUCTION	1411	2	0	38	6	0
ENGRAIS	8	0	0	0	0	0
PRODUITS CHIMIQUES	84	42	0	21	2	2
MACHINES, VEHICULES ET AUTRES MARCHANDISES	5380	364	226	1789	257	11
TOTAL	8933	515	2099	2020	311	20

NAVIGATION MARITIME 2003 (SUITE)

17.-TONNAGE DES MARCHANDISES ENTREES (EN 1000 TONNES) D'APRES LE TYPE DE MARCHANDISES ET NATIONALITE DU NAVIRE

SOURCE : DECLARATION GENERALE ET FORMULAIRE DE DECLARATION POUR TRANSPORT PAR CONTENEUR ET UNITES RO-RO (DIRECTIVE 95/64/CE) A L'ENTREE DE NAVIRES

CHIFFRES ANNUELS	OSTENDE					
	EUROPE dont :		AFRIQUE	AMERIQUE	ASIE	OCEANIE
	UE	NON - UE				
PRODUITS AGRICOLES ET ANIMAUX VIVANTS	0	1	0	10	0	0
DENREES ALIMENTAIRES ET FOURRAGES	4	0	0	1	0	0
COMBUSTIBLES MINERAUX SOLIDES	7	4	0	13	1	1
PRODUITS PETROLIERS	221	0	0	0	0	0
MINERAIS ET DECHETS POUR LA METALLURGIE	0	0	0	1	1	0
PRODUITS METALLURGIQUES	16	6	0	9	2	0
MINERAUX BRUTS OU MANUFACTURES ET MATERIAUX DE CONSTRUCTION	1153	6	0	142	5	0
ENGRAIS	0	0	0	0	0	0
PRODUITS CHIMIQUES	16	6	0	31	1	0
MACHINES, VEHICULES ET AUTRES MARCHANDISES	100	161	0	428	345	0
TOTAL	1518	184	0	634	356	1

CHIFFRES ANNUELS	BRUXELLES (Y.C. BASSIN INDUSTRIEL)					
	EUROPE dont :		AFRIQUE	AMERIQUE	ASIE	OCEANIE
	UE	NON - UE				
PRODUITS AGRICOLES ET ANIMAUX VIVANTS	49	59	0	11	3	0
DENREES ALIMENTAIRES ET FOURRAGES	0	0	0	0	0	0
COMBUSTIBLES MINERAUX SOLIDES	5	18	0	3	0	0
PRODUITS PETROLIERS	0	0	0	0	0	0
MINERAIS ET DECHETS POUR LA METALLURGIE	0	0	0	3	0	0
PRODUITS METALLURGIQUES	10	59	0	50	8	0
MINERAUX BRUTS OU MANUFACTURES ET MATERIAUX DE CONSTRUCTION	8	13	0	35	0	0
ENGRAIS	4	15	0	3	0	0
PRODUITS CHIMIQUES	21	0	149	69	0	0
MACHINES, VEHICULES ET AUTRES MARCHANDISES	3	0	0	2	4	0
TOTAL	100	164	149	175	15	0

NAVIGATION MARITIME 2003 (SUITE)

17.-TONNAGE DES MARCHANDISES ENTREES (EN 1000 TONNES) D'APRES LE TYPE DE MARCHANDISES ET NATIONALITE DU NAVIRE

SOURCE : DECLARATION GENERALE ET FORMULAIRE DE DECLARATION POUR TRANSPORT PAR CONTENEUR ET UNITES RO-RO (DIRECTIVE 95/64/CE) A L'ENTREE DE NAVIRES

CHIFFRES ANNUELS	LIEGE					
	EUROPE dont :		AFRIQUE	AMERIQUE	ASIE	OCEANIE
	UE	NON - UE				
PRODUITS AGRICOLES ET ANIMAUX VIVANTS	0	0	0	0	0	0
DENREES ALIMENTAIRES ET FOURRAGES	0	0	0	0	0	0
COMBUSTIBLES MINERAUX SOLIDES	0	0	0	0	0	0
PRODUITS PETROLIERS	1	0	0	1	0	0
MINERAIS ET DECHETS POUR LA METALLURGIE	0	0	0	0	0	0
PRODUITS METALLURGIQUES	6	0	0	8	1	4
MINERAUX BRUTS OU MANUFACTURES ET MATERIAUX DE CONSTRUCTION	76	0	0	20	0	0
ENGRAIS	0	0	0	0	0	0
PRODUITS CHIMIQUES	0	0	0	8	0	0
MACHINES, VEHICULES ET AUTRES MARCHANDISES	0	0	0	0	0	0
TOTAL	84	0	0	37	1	4

CHIFFRES ANNUELS	TOUS LES PORTS BELGES					
	EUROPE dont :		AFRIQUE	AMERIQUE	ASIE	OCEANIE
	UE	NON - UE				
PRODUITS AGRICOLES ET ANIMAUX VIVANTS	633	569	315	1791	446	77
DENREES ALIMENTAIRES ET FOURRAGES	796	511	600	1205	913	90
COMBUSTIBLES MINERAUX SOLIDES	1413	1636	739	3678	2185	142
PRODUITS PETROLIERS	8137	6144	3416	2842	1153	1097
MINERAIS ET DECHETS POUR LA METALLURGIE	1458	2151	762	3224	1604	249
PRODUITS METALLURGIQUES	835	615	177	834	380	52
MINERAUX BRUTS OU MANUFACTURES ET MATERIAUX DE CONSTRUCTION	4085	239	20	1463	546	18
ENGRAIS	202	972	41	264	256	70
PRODUITS CHIMIQUES	3509	1496	692	2444	518	113
MACHINES, VEHICULES ET AUTRES MARCHANDISES	12263	1945	2840	13722	3373	192
TOTAL	33332	16278	9602	31466	11372	2102

NAVIGATION MARITIME 2003

18.-TONNAGE DES MARCHANDISES SORTIES (EN 1000 TONNES) D'APRES LE TYPE DE MARCHANDISES ET NATIONALITE DU NAVIRE

SOURCE : DECLARATION GENERALE ET FORMULAIRE DE DECLARATION POUR TRANSPORT PAR CONTENEUR ET UNITES RO-RO (DIRECTIVE 95/64/CE) A LA SORTIE DE NAVIRES

CHIFFRES ANNUELS	ANVERS RIVE DROITE					
	EUROPE		AFRIQUE	AMERIQUE	ASIE	OCEANIE
	dont :					
UE	NON - UE					
PRODUITS AGRICOLES ET ANIMAUX VIVANTS	65	89	0	59	15	3
DENREES ALIMENTAIRES ET FOURRAGES	118	269	32	207	299	0
COMBUSTIBLES MINERAUX SOLIDES	99	77	0	139	33	2
PRODUITS PETROLIERS	3503	1456	1413	1013	655	475
MINERAIS ET DECHETS POUR LA METALLURGIE	207	101	31	130	54	0
PRODUITS METALLURGIQUES	384	249	129	789	499	217
MINERAUX BRUTS OU MANUFACTURES ET MATERIAUX DE CONSTRUCTION	631	178	8	418	285	17
ENGRAIS	852	715	85	759	545	24
PRODUITS CHIMIQUES	956	368	116	617	123	18
MACHINES, VEHICULES ET AUTRES MARCHANDISES	6609	2024	4804	13494	6728	772
TOTAL	13424	5525	6619	17623	9237	1528

CHIFFRES ANNUELS	WAASLANDHAVEN (ANVERS RIVE GAUCHE)					
	EUROPE		AFRIQUE	AMERIQUE	ASIE	OCEANIE
	dont :					
UE	NON - UE					
PRODUITS AGRICOLES ET ANIMAUX VIVANTS	0	2	0	0	0	0
DENREES ALIMENTAIRES ET FOURRAGES	5	20	38	55	15	13
COMBUSTIBLES MINERAUX SOLIDES	0	0	0	3	0	0
PRODUITS PETROLIERS	23	22	4	20	4	0
MINERAIS ET DECHETS POUR LA METALLURGIE	16	295	59	178	96	0
PRODUITS METALLURGIQUES	17	11	0	204	8	0
MINERAUX BRUTS OU MANUFACTURES ET MATERIAUX DE CONSTRUCTION	31	22	0	45	5	1
ENGRAIS	1	2	0	16	0	0
PRODUITS CHIMIQUES	404	62	63	194	2	0
MACHINES, VEHICULES ET AUTRES MARCHANDISES	1427	291	121	649	159	4
TOTAL	1924	728	284	1363	289	18

NAVIGATION MARITIME 2003 (SUITE)

18.-TONNAGE DES MARCHANDISES SORTIES (EN 1000 TONNES) D'APRES LE TYPE DE MARCHANDISES ET NATIONALITE DU NAVIRE

SOURCE : DECLARATION GENERALE ET FORMULAIRE DE DECLARATION POUR TRANSPORT PAR CONTENEUR ET UNITES RO-RO (DIRECTIVE 95/64/CE) A LA SORTIE DE NAVIRES

CHIFFRES ANNUELS	GAND					
	EUROPE dont :		AFRIQUE	AMERIQUE	ASIE	OCEANIE
	UE	NON - UE				
PRODUITS AGRICOLES ET ANIMAUX VIVANTS	56	22	9	60	23	3
DENREES ALIMENTAIRES ET FOURRAGES	139	203	17	123	31	4
COMBUSTIBLES MINERAUX SOLIDES	127	12	2	31	3	0
PRODUITS PETROLIERS	106	45	2	42	7	2
MINERAIS ET DECHETS POUR LA METALLURGIE	10	115	18	22	17	29
PRODUITS METALLURGIQUES	264	78	0	370	187	10
MINERAUX BRUTS OU MANUFACTURES ET MATERIAUX DE CONSTRUCTION	43	73	0	91	1	0
ENGRAIS	94	15	0	32	4	0
PRODUITS CHIMIQUES	100	35	37	172	7	0
MACHINES, VEHICULES ET AUTRES MARCHANDISES	1474	67	3	8	0	0
TOTAL	2414	664	87	951	281	48

CHIFFRES ANNUELS	BRUGES-ZEEBRUGGE					
	EUROPE dont :		AFRIQUE	AMERIQUE	ASIE	OCEANIE
	UE	NON - UE				
PRODUITS AGRICOLES ET ANIMAUX VIVANTS	2	0	0	4	2	0
DENREES ALIMENTAIRES ET FOURRAGES	14	7	0	0	34	0
COMBUSTIBLES MINERAUX SOLIDES	0	0	0	0	0	0
PRODUITS PETROLIERS	11	0	0	0	0	16
MINERAIS ET DECHETS POUR LA METALLURGIE	0	0	0	0	0	0
PRODUITS METALLURGIQUES	16	0	0	47	0	0
MINERAUX BRUTS OU MANUFACTURES ET MATERIAUX DE CONSTRUCTION	10	0	0	0	0	0
ENGRAIS	25	0	0	2	0	0
PRODUITS CHIMIQUES	1	5	0	3	0	0
MACHINES, VEHICULES ET AUTRES MARCHANDISES	7226	628	151	2569	591	6
TOTAL	7304	639	152	2625	626	21

NAVIGATION MARITIME 2003 (SUITE)

18.-TONNAGE DES MARCHANDISES SORTIES (EN 1000 TONNES) D'APRES LE TYPE DE MARCHANDISES ET NATIONALITE DU NAVIRE

SOURCE : DECLARATION GENERALE ET FORMULAIRE DE DECLARATION POUR TRANSPORT PAR CONTENEUR ET UNITES RO-RO (DIRECTIVE 95/64/CE) A LA SORTIE DE NAVIRES

CHIFFRES ANNUELS	OSTENDE					
	EUROPE dont :		AFRIQUE	AMERIQUE	ASIE	OCEANIE
	UE	NON - UE				
PRODUITS AGRICOLES ET ANIMAUX VIVANTS	0	0	0	0	0	0
DENREES ALIMENTAIRES ET FOURRAGES	0	0	0	0	0	0
COMBUSTIBLES MINERAUX SOLIDES	0	0	0	0	0	0
PRODUITS PETROLIERS	3	0	0	0	0	0
MINERAIS ET DECHETS POUR LA METALLURGIE	0	0	0	0	0	0
PRODUITS METALLURGIQUES	0	0	0	1	0	0
MINERAUX BRUTS OU MANUFACTURES ET MATERIAUX DE CONSTRUCTION	0	0	0	0	0	0
ENGRAIS	2	0	0	0	0	0
PRODUITS CHIMIQUES	0	0	0	0	0	0
MACHINES, VEHICULES ET AUTRES MARCHANDISES	263	287	0	875	850	0
TOTAL	267	287	0	875	850	0

CHIFFRES ANNUELS	BRUXELLES (Y.C. BASSIN INDUSTRIEL)					
	EUROPE dont :		AFRIQUE	AMERIQUE	ASIE	OCEANIE
	UE	NON - UE				
PRODUITS AGRICOLES ET ANIMAUX VIVANTS	1	0	0	9	0	0
DENREES ALIMENTAIRES ET FOURRAGES	15	1	0	4	3	0
COMBUSTIBLES MINERAUX SOLIDES	1	2	0	3	0	0
PRODUITS PETROLIERS	0	0	0	0	0	0
MINERAIS ET DECHETS POUR LA METALLURGIE	3	0	0	15	0	0
PRODUITS METALLURGIQUES	0	0	0	0	0	0
MINERAUX BRUTS OU MANUFACTURES ET MATERIAUX DE CONSTRUCTION	0	2	0	3	0	0
ENGRAIS	2	0	0	0	0	0
PRODUITS CHIMIQUES	23	29	13	13	1	0
MACHINES, VEHICULES ET AUTRES MARCHANDISES	10	3	0	6	4	0
TOTAL	55	37	13	53	8	0

NAVIGATION MARITIME 2003 (SUITE)

18.-TONNAGE DES MARCHANDISES SORTIES (EN 1000 TONNES) D'APRES LE TYPE DE MARCHANDISES ET NATIONALITE DU NAVIRE

SOURCE : DECLARATION GENERALE ET FORMULAIRE DE DECLARATION POUR TRANSPORT PAR CONTENEUR ET UNITES RO-RO (DIRECTIVE 95/64/CE) A LA SORTIE DE NAVIRES

CHIFFRES ANNUELS	LIEGE					
	EUROPE dont :		AFRIQUE	AMERIQUE	ASIE	OCEANIE
	UE	NON - UE				
PRODUITS AGRICOLES ET ANIMAUX VIVANTS	3	0	0	8	0	2
DENREES ALIMENTAIRES ET FOURRAGES	0	0	0	0	0	0
COMBUSTIBLES MINERAUX SOLIDES	1	0	0	0	0	0
PRODUITS PETROLIERS	0	0	0	0	0	0
MINERAIS ET DECHETS POUR LA METALLURGIE	4	0	0	0	0	0
PRODUITS METALLURGIQUES	90	0	0	108	0	0
MINERAUX BRUTS OU MANUFACTURES ET MATERIAUX DE CONSTRUCTION	2	0	0	1	0	4
ENGRAIS	0	0	0	1	0	0
PRODUITS CHIMIQUES	0	0	0	0	0	0
MACHINES, VEHICULES ET AUTRES MARCHANDISES	2	0	0	7	0	0
TOTAL	101	0	0	125	0	6

CHIFFRES ANNUELS	TOUS LES PORTS BELGES					
	EUROPE dont :		AFRIQUE	AMERIQUE	ASIE	OCEANIE
	UE	NON - UE				
PRODUITS AGRICOLES ET ANIMAUX VIVANTS	128	113	9	140	40	8
DENREES ALIMENTAIRES ET FOURRAGES	291	499	87	390	382	17
COMBUSTIBLES MINERAUX SOLIDES	228	92	2	175	36	2
PRODUITS PETROLIERS	3648	1522	1420	1077	666	492
MINERAIS ET DECHETS POUR LA METALLURGIE	240	511	108	346	167	29
PRODUITS METALLURGIQUES	802	346	129	1534	696	227
MINERAUX BRUTS OU MANUFACTURES ET MATERIAUX DE CONSTRUCTION	724	295	8	560	292	22
ENGRAIS	1027	732	85	875	586	24
PRODUITS CHIMIQUES	1527	528	236	1326	133	18
MACHINES, VEHICULES ET AUTRES MARCHANDISES	17028	3300	5080	17610	8335	782
TOTAL	25644	7939	7163	24033	11335	1621

Graphique 17. Marchandises (entrées) d'après le type de marchandises

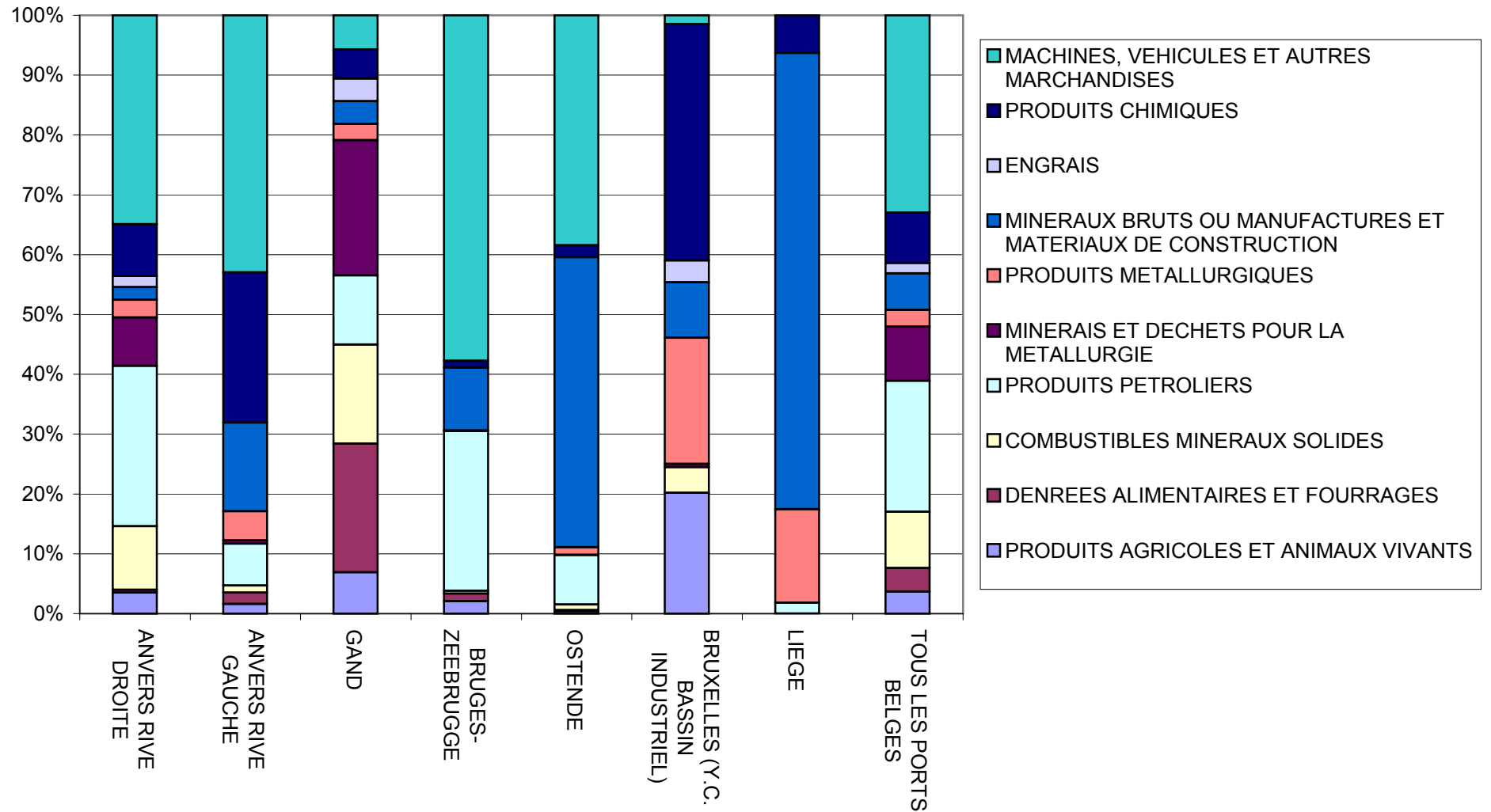

Graphique 18. Marchandises (sorties) d'après le type de marchandises

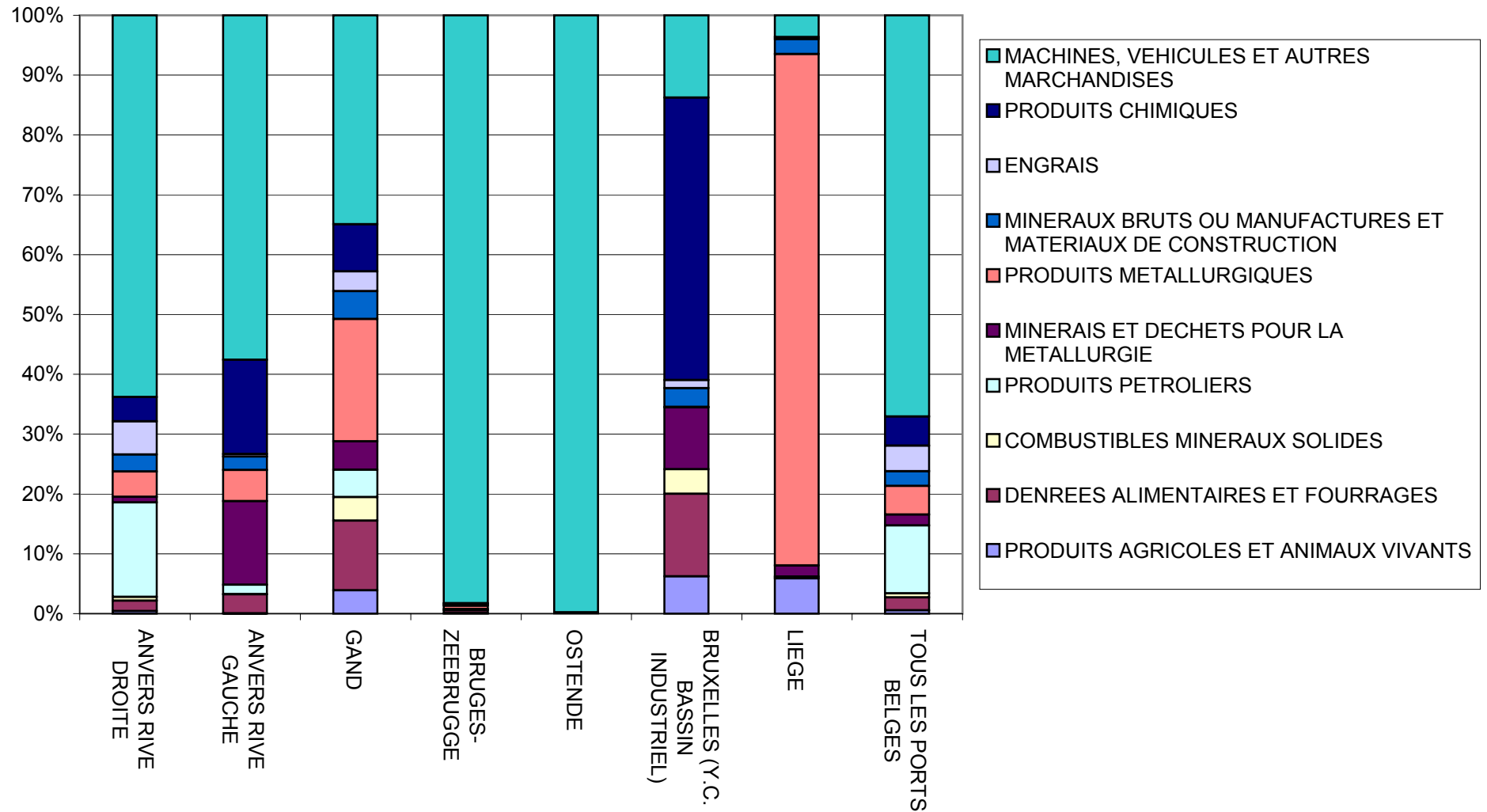

NAVIGATION MARITIME 2003

19.-TONNAGE DES MARCHANDISES (EN 1000 TONNES) D'APRES LE CONTINENT ET PAYS⁽¹⁾ DE CHARGEMENT,
NOMBRE DE PASSAGERS

SOURCE : DECLARATION GENERALE A L'ENTREE DE NAVIRES

CHIFFRES ANNUELS	ANVERS RIVE DROITE		WAASLANDHAVEN (ANVERS RIVE GAUCHE)	
	MARCHANDISES	PASSAGERS	MARCHANDISES	PASSAGERS
EUROPE	26574	966	4243	52
dont :				
UE	13883	778	3662	51
ROYAUME-UNI	5526	251	1624	4
SUEDE	884	0	78	2
FINLANDE	1353	1	1722	42
FRANCE	1445	507	45	0
BELGIQUE	159	9	46	0
ESPAGNE	1385	0	46	0
ITALIE	521	1	40	0
ALLEMAGNE	932	5	12	0
IRLANDE	559	0	43	0
ESTONIE	1589	0	56	0
POLOGNE	804	0	12	0
LETTONIE	1330	0	19	0
PAYS-BAS	237	4	3	3
GRECE	290	0	0	0
PORTUGAL	277	0	0	0
NON-UE	12691	188	581	1
RUSSIE	3706	10	72	0
NORVEGE	2579	111	405	0
TURQUIE	1652	33	8	1
AFRIQUE	10669	37	585	5
ALGERIE	2909	10	0	0
AFRIQUE DU SUD	3766	2	315	5
MAURITANIE	1434	0	0	0
EGYPTE	335	2	1	0
MAROC	615	1	0	0
AMERIQUE	15046	65	1605	12
ETATS-UNIS	6382	20	555	5
BRESIL	3566	23	704	5
CANADA	1966	8	36	2
VENEZUELA	587	0	0	0
ARGENTINE	484	4	31	0
ASIE	7197	96	214	6
SINGAPOUR	1504	0	16	0
CHINE	1184	32	1	0
ARABIE SAOUDITE	632	11	1	0
EMIRATS ARABES UNIS	128	4	0	0
INDE	478	9	10	0
OCEANIE	1980	8	0	0
AUSTRALIE	1840	8	0	0
TOTAL	61465	1172	6647	75

(1) provenances principales

NAVIGATION MARITIME 2003 (SUITE)

19.-TONNAGE DES MARCHANDISES (EN 1000 TONNES) D'APRES LE CONTINENT ET PAYS⁽¹⁾ DE CHARGEMENT,
NOMBRE DE PASSAGERS

SOURCE : DECLARATION GENERALE A L'ENTREE DE NAVIRES

CHIFFRES ANNUELS	GAND		BRUGES-ZEEBRUGGE	
	MARCHANDISES	PASSAGERS	MARCHANDISES	PASSAGERS
EUROPE	4799	53	9863	300727
dont :				
UE	2974	46	9696	300724
ROYAUME-UNI	641	5	4783	290558
SUEDE	770	6	1742	9
FINLANDE	104	1	136	70
FRANCE	257	34	6	975
BELGIQUE	216	0	2066	20
ESPAGNE	466	0	106	4
ITALIE	138	0	3	0
ALLEMAGNE	223	0	25	2825
IRLANDE	9	0	112	0
ESTONIE	76	0	12	0
POLOGNE	93	6	13	0
LETTONIE	163	0	7	0
PAYS-BAS	21	0	647	2340
GRECE	52	0	5	0
PORTUGAL	29	0	62	0
NON-UE	1825	7	167	3
RUSSIE	569	1	32	1
NORVEGE	422	0	7	0
TURQUIE	46	0	37	2
AFRIQUE	1384	0	2427	14
ALGERIE	88	0	2385	9
AFRIQUE DU SUD	448	0	0	0
MAURITANIE	565	0	0	0
EGYPTE	101	0	1	0
MAROC	38	0	1	1
AMERIQUE	8005	7	261	2
ETATS-UNIS	1707	1	66	1
BRESIL	3564	1	50	1
CANADA	1195	4	19	0
VENEZUELA	762	0	0	0
ARGENTINE	620	0	0	0
ASIE	1685	2	1017	6
SINGAPOUR	0	0	168	0
CHINE	199	0	224	3
ARABIE SAOUDITE	0	0	3	0
EMIRATS ARABES UNIS	246	0	0	0
INDE	258	0	41	0
OCEANIE	517	0	330	0
AUSTRALIE	517	0	12	0
TOTAL	16390	62	13899	300749

(1) provenances principales

NAVIGATION MARITIME 2003 (SUITE)

19.-TONNAGE DES MARCHANDISES (EN 1000 TONNES) D'APRES LE CONTINENT ET PAYS⁽¹⁾ DE CHARGEMENT,
NOMBRE DE PASSAGERS

SOURCE : DECLARATION GENERALE A L'ENTREE DE NAVIRES

CHIFFRES ANNUELS	OSTENDE		BRUXELLES (Y.C. BASSIN INDUSTRIEL)	
	MARCHANDISES	PASSAGERS	MARCHANDISES	PASSAGERS
EUROPE	2627	68498	358	0
dont :				
UE	2571	68498	127	0
ROYAUME-UNI	1242	68498	59	0
SUEDE	33	0	8	0
FINLANDE	2	0	0	0
FRANCE	3	0	2	0
BELGIQUE	1179	0	7	0
ESPAGNE	45	0	10	0
ITALIE	0	0	0	0
ALLEMAGNE	0	0	7	0
IRLANDE	0	0	5	0
ESTONIE	0	0	20	0
POLOGNE	16	0	0	0
LETTONIE	10	0	14	0
PAYS-BAS	68	0	0	0
GRECE	0	0	0	0
PORTUGAL	0	0	22	0
NON-UE	56	0	231	0
RUSSIE	7	0	136	0
NORVEGE	13	0	58	0
TURQUIE	3	0	0	0
AFRIQUE	64	0	244	0
ALGERIE	0	0	0	0
AFRIQUE DU SUD	0	0	0	0
MAURITANIE	0	0	0	0
EGYPTE	0	0	0	0
MAROC	11	0	244	0
AMERIQUE	1	0	2	0
ETATS-UNIS	1	0	0	0
BRESIL	0	0	0	0
CANADA	0	0	2	0
VENEZUELA	0	0	0	0
ARGENTINE	0	0	0	0
ASIE	0	0	0	0
SINGAPOUR	0	0	0	0
CHINE	0	0	0	0
ARABIE SAOUDITE	0	0	0	0
EMIRATS ARABES UNIS	0	0	0	0
INDE	0	0	0	0
OCEANIE	0	0	0	0
AUSTRALIE	0	0	0	0
TOTAL	2692	68498	604	0

(1) provenances principales

NAVIGATION MARITIME 2003 (SUITE)

19.-TONNAGE DES MARCHANDISES (EN 1000 TONNES) D'APRES LE CONTINENT ET PAYS⁽¹⁾ DE CHARGEMENT,
NOMBRE DE PASSAGERS

SOURCE : DECLARATION GENERALE A L'ENTREE DE NAVIRES

CHIFFRES ANNUELS	LIEGE		TOUS LES PORTS BELGES	
	MARCHANDISES	PASSAGERS	MARCHANDISES	PASSAGERS
EUROPE	126	8	49815	370310
dont :				
UE	115	8	34171	370110
ROYAUME-UNI	109	8	14170	359324
SUEDE	0	0	3541	17
FINLANDE	0	0	3345	114
FRANCE	1	0	1783	1516
BELGIQUE	0	0	4130	29
ESPAGNE	4	0	2121	4
ITALIE	0	0	953	1
ALLEMAGNE	0	0	1268	2834
IRLANDE	0	0	749	1
ESTONIE	0	0	1753	0
POLOGNE	0	0	953	6
LETTONIE	0	0	1544	0
PAYS-BAS	0	0	999	2347
GRECE	0	0	347	0
PORTUGAL	0	0	390	0
NON-UE	11	0	15644	200
RUSSIE	0	0	4544	12
NORVEGE	0	0	3488	111
TURQUIE	0	0	1750	36
AFRIQUE	0	0	15579	56
ALGERIE	0	0	5381	19
AFRIQUE DU SUD	0	0	4648	7
MAURITANIE	0	0	2087	0
EGYPTE	0	0	438	2
MAROC	0	0	908	2
AMERIQUE	0	0	25694	86
ETATS-UNIS	0	0	8818	27
BRESIL	0	0	8510	30
CANADA	0	0	3218	14
VENEZUELA	0	0	1349	0
ARGENTINE	0	0	1135	4
ASIE	0	0	10135	110
SINGAPOUR	0	0	1687	0
CHINE	0	0	1607	35
ARABIE SAOUDITE	0	0	637	11
EMIRATS ARABES UNIS	0	0	374	4
INDE	0	0	806	9
OCEANIE	0	0	2928	8
AUSTRALIE	0	0	2471	8
TOTAL	126	8	104152	370570

⁽¹⁾ provenances principales

NAVIGATION MARITIME 2003

20.-TONNAGE DES MARCHANDISES (EN 1000 TONNES) D'APRES LE CONTINENT ET PAYS⁽¹⁾ DE DECHARGEMENT,
NOMBRE DE PASSAGERS

SOURCE : DECLARATION GENERALE A LA SORTIE DE NAVIRES

CHIFFRES ANNUELS	ANVERS RIVE DROITE		WAASLANDHAVEN (ANVERS RIVE GAUCHE)	
	MARCHANDISES	PASSAGERS	MARCHANDISES	PASSAGERS
EUROPE	8678	52	1398	6
dont :				
UE	13790	2422	1503	50
ROYAUME-UNI	2653	2	332	1
SUEDE	1088	0	29	1
FINLANDE	834	393	726	43
FRANCE	2597	16	50	0
BELGIQUE	94	1995	5	0
ESPAGNE	1567	0	85	1
ITALIE	1309	3	97	0
ALLEMAGNE	903	7	111	0
IRLANDE	900	0	6	0
ESTONIE	92	0	0	0
POLOGNE	490	0	63	2
LETTONIE	170	7	0	0
PAYS-BAS	138	6	10	4
GRECE	774	0	33	0
PORTUGAL	535	0	14	0
NON-UE	4339	26	699	3
RUSSIE	762	3	73	0
NORVEGE	700	4	50	0
TURQUIE	1722	8	510	1
AFRIQUE	7058	31	864	4
ALGERIE	537	16	5	0
AFRIQUE DU SUD	1185	1	33	0
MAURITANIE	131	0	0	0
EGYPTE	1005	1	48	0
MAROC	329	0	1	0
AMERIQUE	14991	52	653	3
ETATS-UNIS	8638	14	284	1
BRESIL	2034	13	181	0
CANADA	2518	9	0	0
VENEZUELA	137	0	27	0
ARGENTINE	189	4	42	0
ASIE	13396	798	856	14
SINGAPOUR	2282	0	21	0
CHINE	1773	29	26	0
ARABIE SAOUDITE	922	4	221	2
EMIRATS ARABES UNIS	1000	5	228	0
INDE	821	5	72	0
OCEANIE	380	0	32	0
AUSTRALIE	203	0	30	0
TOTAL	44505	933	3803	27

⁽¹⁾ destinations principales

NAVIGATION MARITIME 2003 (SUITE)

20.-TONNAGE DES MARCHANDISES (EN 1000 TONNES) D'APRES LE CONTINENT ET PAYS⁽¹⁾ DE DECHARGEMENT,
NOMBRE DE PASSAGERS

SOURCE : DECLARATION GENERALE A LA SORTIE DE NAVIRES

CHIFFRES ANNUELS	GAND		BRUGES-ZEEBRUGGE	
	MARCHANDISES	PASSAGERS	MARCHANDISES	PASSAGERS
EUROPE	1894	0	382	944
dont :				
UE	2903	10	8879	289741
ROYAUME-UNI	683	3	7679	289249
SUEDE	1361	3	370	445
FINLANDE	68	0	80	35
FRANCE	119	2	23	0
BELGIQUE	0	1	119	2
ESPAGNE	380	1	40	0
ITALIE	2	0	12	0
ALLEMAGNE	36	0	12	7
IRLANDE	73	0	226	0
ESTONIE	0	0	1	0
POLOGNE	267	0	12	0
LETTONIE	3	0	0	0
PAYS-BAS	1	0	246	1
GRECE	1	0	47	0
PORTUGAL	76	0	25	0
NON-UE	947	0	191	472
RUSSIE	5	0	3	0
NORVEGE	324	0	8	472
TURQUIE	296	0	26	0
AFRIQUE	113	0	201	7
ALGERIE	7	0	0	7
AFRIQUE DU SUD	0	0	38	0
MAURITANIE	0	0	0	0
EGYPTE	13	0	125	0
MAROC	59	0	5	0
AMERIQUE	300	1	328	0
ETATS-UNIS	143	1	189	0
BRESIL	0	0	12	0
CANADA	110	0	72	0
VENEZUELA	0	0	0	0
ARGENTINE	0	0	0	0
ASIE	182	0	1713	0
SINGAPOUR	0	0	322	0
CHINE	107	0	355	0
ARABIE SAOUDITE	0	0	136	0
EMIRATS ARABES UNIS	0	0	305	0
INDE	0	0	11	0
OCEANIE	1	0	57	4
AUSTRALIE	0	0	34	1
TOTAL	2489	1	2681	955

⁽¹⁾ destinations principales

NAVIGATION MARITIME 2003 (SUITE)

20.-TONNAGE DES MARCHANDISES (EN 1000 TONNES) D'APRES LE CONTINENT ET PAYS⁽¹⁾ DE DECHARGEMENT,
NOMBRE DE PASSAGERS

SOURCE : DECLARATION GENERALE A LA SORTIE DE NAVIRES

CHIFFRES ANNUELS	OSTENDE		BRUXELLES (Y.C. BASSIN INDUSTRIEL)	
	MARCHANDISES	PASSAGERS	MARCHANDISES	PASSAGERS
EUROPE	41	0	28	0
dont :				
UE	2259	75077	108	0
ROYAUME-UNI	2255	74977	36	0
SUEDE	0	0	0	0
FINLANDE	0	0	1	0
FRANCE	0	99	7	0
BELGIQUE	3	1	4	0
ESPAGNE	0	0	24	0
ITALIE	0	0	4	0
ALLEMAGNE	0	0	0	0
IRLANDE	0	0	3	0
ESTONIE	0	0	0	0
POLOGNE	0	0	2	0
LETTONIE	0	0	0	0
PAYS-BAS	1	0	0	0
GRECE	0	0	18	0
PORTUGAL	0	0	3	0
NON-UE	20	0	14	0
RUSSIE	3	0	4	0
NORVEGE	0	0	8	0
TURQUIE	0	0	0	0
AFRIQUE	0	0	4	0
ALGERIE	0	0	0	0
AFRIQUE DU SUD	0	0	0	0
MAURITANIE	0	0	0	0
EGYPTE	0	0	0	0
MAROC	0	0	1	0
AMERIQUE	0	0	40	0
ETATS-UNIS	0	0	12	0
BRESIL	0	0	0	0
CANADA	0	0	29	0
VENEZUELA	0	0	0	0
ARGENTINE	0	0	0	0
ASIE	0	0	0	0
SINGAPOUR	0	0	0	0
CHINE	0	0	0	0
ARABIE SAOUDITE	0	0	0	0
EMIRATS ARABES UNIS	0	0	0	0
INDE	0	0	0	0
OCEANIE	0	0	0	0
AUSTRALIE	0	0	0	0
TOTAL	41	0	73	0

⁽¹⁾ destinations principales

NAVIGATION MARITIME 2003 (SUITE)

20.-TONNAGE DES MARCHANDISES (EN 1000 TONNES) D'APRES LE CONTINENT ET PAYS⁽¹⁾ DE DECHARGEMENT,
NOMBRE DE PASSAGERS

SOURCE : DECLARATION GENERALE A LA SORTIE DE NAVIRES

CHIFFRES ANNUELS	LIEGE		TOUS LES PORTS BELGES	
	MARCHANDISES	PASSAGERS	MARCHANDISES	PASSAGERS
EUROPE	7	0	12656	1002
dont :				
UE	228	21	30012	367321
ROYAUME-UNI	206	21	13962	364253
SUEDE	0	0	2871	449
FINLANDE	0	0	1723	471
FRANCE	0	0	2851	117
BELGIQUE	0	0	232	1999
ESPAGNE	4	0	2169	2
ITALIE	0	0	1432	3
ALLEMAGNE	1	0	1084	14
IRLANDE	15	0	1231	0
ESTONIE	0	0	93	0
POLOGNE	4	0	847	2
LETTONIE	0	0	173	7
PAYS-BAS	2	0	398	11
GRECE	0	0	874	0
PORTUGAL	0	0	655	0
NON-UE	4	0	6328	501
RUSSIE	0	0	851	3
NORVEGE	0	0	1183	476
TURQUIE	0	0	2560	9
AFRIQUE	0	0	8243	42
ALGERIE	0	0	550	23
AFRIQUE DU SUD	0	0	1256	1
MAURITANIE	0	0	131	0
EGYPTE	0	0	1190	1
MAROC	0	0	396	0
AMERIQUE	0	0	16466	56
ETATS-UNIS	0	0	9266	16
BRESIL	0	0	2227	13
CANADA	0	0	2881	9
VENEZUELA	0	0	164	0
ARGENTINE	0	0	232	4
ASIE	0	0	16216	812
SINGAPOUR	0	0	2625	0
CHINE	0	0	2261	29
ARABIE SAOUDITE	0	0	1280	6
EMIRATS ARABES UNIS	0	0	1533	5
INDE	0	0	907	5
OCEANIE	0	0	470	4
AUSTRALIE	0	0	266	1
TOTAL	7	0	54051	1916

⁽¹⁾ destinations principales

**Carte 1. Nombre des marchandises chargées et nombre de passagers embarqués
(tous les ports belges)**

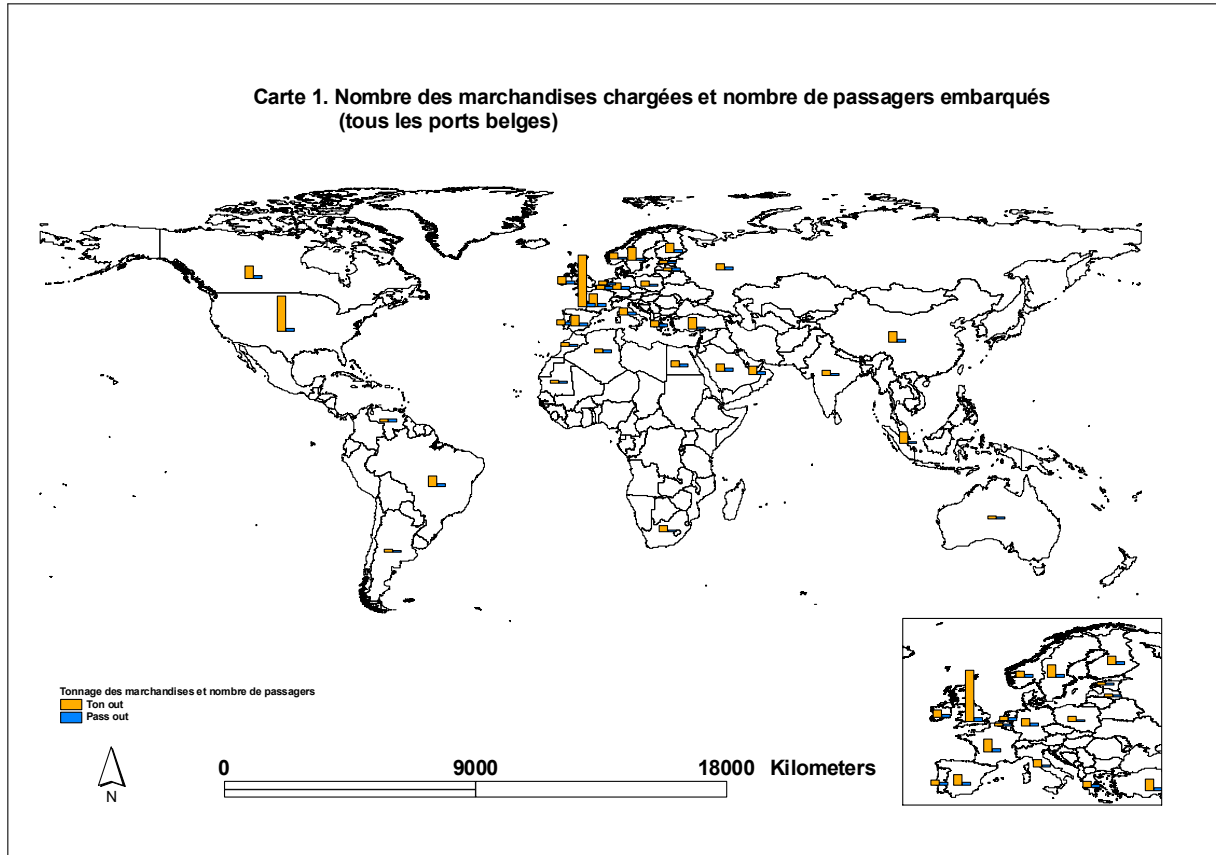

**Carte 2. Tonnage des marchandises déchargées et nombre de passagers débarqués
(tous les ports belges)**

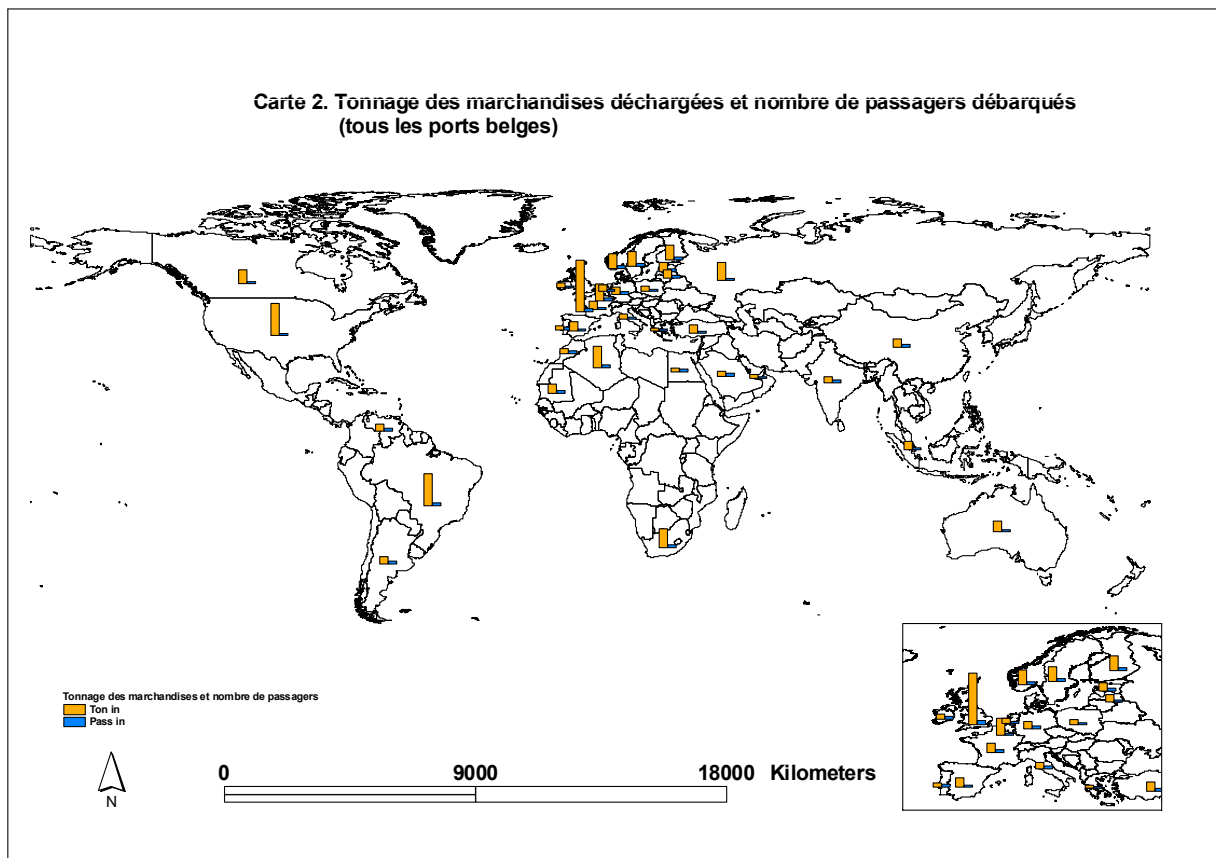

Source : Cartographie ESRI Data and Maps

Informations

La Direction générale Statistique et Information économique relève du SPF Economie, PME, Classes moyennes et Energie. Une de nos missions est de répondre aux besoins des autorités, des entreprises et des citoyens par une information chiffrée sur la situation réelle du pays dans différents domaines d'actualité

Où trouver l'information statistique et économique?

Sur nos sites Internet <http://statbel.fgov.be> (statistiques) et <http://mineco.fgov.be> (économie)

Dans cinq grandes villes du pays, la Direction générale Statistique et Information économique met à la disposition du public :

- ◇ Des annuaires et des publications spécialisées ainsi qu'une sélection de disquettes et de cédéroms.
- ◇ Une salle de lecture où il est possible de consulter nos publications, ainsi que celles d'autres ministères ou d'institutions belges et internationales.

Toutes nos bibliothèques sont accessibles les jours ouvrables de 8h30 à 16h30 (Bxl) ou de 9h à 12h et de 13h à 16h (autres).

Bruxelles City Atrium C

Rue du Progrès 50, 1210 Bruxelles
tél. 02/277.55.03 – 02/277.55.04 fax 02/277.55.19
e-mail : info@statbel.mineco.fgov.be

Train (B) : Gare du Nord
Métro (M) : ligne 2, station Rogier
Trams : 3, 52, 55, 56, 81, 90
arrêts Rogier ou Nord
Bus STIB : 38, 58, 61
arrêts Rogier ou Nord
Bus De Lijn : 318, 351, 358, 410, 526, 554
arrêt Nord

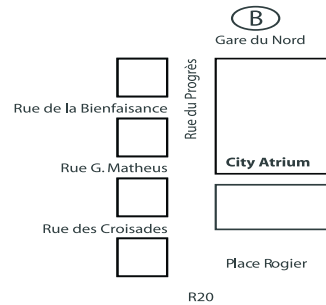

Anvers

Italiëlei 124 - bus 85, 2000 Antwerpen
tél. 03/229.07.00 fax 03/233.28.30
e-mail : info.antwerpen@statbel.mineco.fgov.be

Train (B) : Centraal Station
Métro (M) : arrêt Opera
Tram-Bus : accès facile (Fr. Rooseveltplaats)

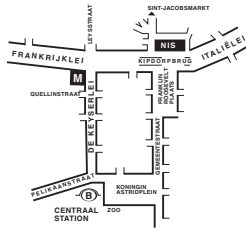

Charleroi

Tour Biarent, Bd Audent 14/5, 6000 Charleroi
tél. 071/27.44.14 fax 071/27.44.19
e-mail : info.charleroi@statbel.mineco.fgov.be

Train (B) : Charleroi Sud, 20 min depuis la gare (Place Buisset, Rue du Collège, Place Charles II, Boulevard Tirou, rue de la Montagne)
Bus : arrêt Tirou
Autoroute : petite ceinture de Charleroi - sortie Gare du Sud
Parking (P) : payant face à l'INS

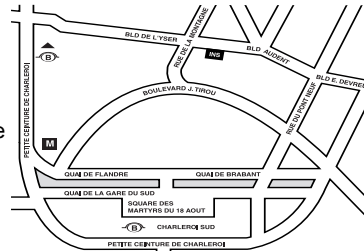

Gand

Coupure rechts 620, 9000 Gent
tél. 09/267.27.00 fax 09/267.27.29
e-mail : info.gent@statbel.mineco.fgov.be

Train (B) : Gent St. Pieters
Tram-Bus : 40, 43 arrêt Theresianenstraat
Autoroute : accès aisé par autoroute E40 (sortie N° 13 - Gent - West/Drongen)
Parking (P) : au long de la "Coupure Rechts"

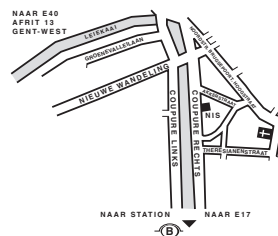

Liège

Bd de la Sauvenière 73-75, 4000 Liège
tél. 04/223.84.11 fax 04/222.49.94
e-mail : info.liege@statbel.mineco.fgov.be

Train (B) : Gare des Guillemins ou Gare du Palais
Tram-Bus : (Guillemins) 1 et 4 arrêt Sauvenière
Parking (P) : Neujean (à 20 m - même trottoir)
Mercure (en face)

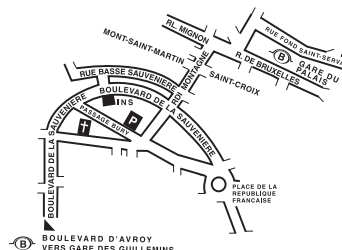

Nous diffusons de nombreux produits qui donnent une image chiffrée de la réalité socio-économique belge.

Ces produits, repris dans notre catalogue, sont disponibles auprès de nos centres régionaux ou auprès de notre service de Documentation - vente de Bruxelles. Notre catalogue vous sera envoyé sur simple demande. (voir adresses ci-contre).

Vous trouverez également un extrait de nos données, ainsi que la liste de nos publications sur notre site Internet : <http://statbel.fgov.be>

Transport : autres publications

Parc des véhicules à moteur

Sur base du fichier des véhicules immatriculés au Ministère des Communications, l'INS publie dans cette brochure différents tableaux illustrant la répartition provinciale de l'ensemble de notre parc automobile selon l'âge du véhicule, par catégorie (voiture privée, car, bus, véhicule utilitaire, tracteur, motocyclette, véhicule spécial) par marque et type de véhicule, ou par genre de carburant utilisé. Un tableau informe également sur la répartition par commune des différentes catégories de véhicules – *Annuelle*

Transport routier de marchandises

Cette brochure présente un aperçu général du transport routier belge dans ses traits les plus marquants. On y trouve des informations sur les transports routiers intérieurs et internationaux tantôt effectués pour compte propre, tantôt pour compte de tiers. La répartition est faite également selon le genre de véhicule, les régions de chargement et de déchargement, etc. – *Annuelle*

Quelques autres publications

Publications générales

Annuaire de statistiques régionales
Bulletin de statistique – *Mensuelle*

Territoire et environnement

Statistique de l'occupation du sol (**disquette**)
Aperçu Environnement - *Annuelle*

Population

Ménages et noyaux familiaux - *Annuelle*
Population totale au 1er janvier - *Annuelle*

Société

Accidents de la circulation – *Annuelle*
Enquête sur les budgets des ménages - *Annuelle*

Économie et finances

Ventes de biens immobiliers – *Annuelle*

Agriculture

Recensement agricole et horticole au 15 mai –
Annuelle

Industrie

Production industrielle et construction -
Mensuelle

Commerce, services et transports

Commerce intérieur – *Annuelle*
Compendium Société de l'information -
Annuelle



Statistique et
Information économique

Achévé d'imprimer
par l'imprimerie de la DGSIE
B-1000 Bruxelles

Mars 2005