

Vervoer

Maandstatistieken

De Algemene Directie Statistiek en Economische Informatie biedt onpartijdige statistische informatie. De informatie wordt conform de wet verspreid, meer bepaald voor wat betreft de privacy.

De statistieken worden ingedeeld in acht domeinen:

- Algemeen
- Grondgebied en leefmilieu
- Bevolking
- Samenleving
- Economie en financiën
- Landbouw en vergelijkbare activiteiten
- Industrie
- Diensten, handel en vervoer

Alle rechten voorbehouden. Het vertalen, bewerken, reproduceren op welke wijze dan ook, inbegrepen fotografie en microfilm, is niet toegelaten, tenzij met schriftelijke machtiging vanwege de Algemene Directie Statistiek en Economische Informatie. Het citeren van korte uittreksels als toelichting of bewijsvoering in een artikel, een boekbespreking of een boek is evenwel toegestaan, mits de bron duidelijk en nauwkeurig wordt vermeld.

Verantwoordelijke uitgever: N. DEMEESTER

© 2007, FOD ECONOMIE

ALGEMENE DIRECTIE STATISTIEK EN ECONOMISCHE INFORMATIE | uitgever

B-1000 Brussel – Leuvenseweg 44

Vervoer

Maandstatistieken

April 2007

Inhoudsopgave

Bedrijvigheid van de zeehavens

Aantal en tonnenmaat (in 1 000 brutoregister-ton)	
van de binnengevaren zeeschepen tot en met november 2006	3
Aantal en tonnenmaat (in 1 000 brutoregister-ton)	
van de buitengevaren zeeschepen tot en met november 2006	5
Grafiek : Aantal binnen- en buitengevaren zeeschepen in alle Belgische havens	7
Aantal en gewicht (in 1 000 ton) van de goederen naar vrachttype	
van de binnengevaren zeeschepen tot en met november 2006	9
Aantal en gewicht (in 1 000 ton) van de goederen naar vrachttype	
van de buitengevaren zeeschepen tot en met november 2006	13
Grafiek : Evolutie van gewicht (in 1 000 ton) en verdeling van gewicht (in %) van de goederen naar vrachttype van de binnengevaren zeeschepen in alle Belgische havens	17
Grafiek : Evolutie van gewicht (in 1 000 ton) en verdeling van gewicht (in %) van de goederen naar vrachttype van de buitengevaren zeeschepen in alle Belgische havens	18

Binnenscheepvaart

Evolutie in de tijd tot en met maart 2006

1A. Onderverdeling van het vervoer op de binnenwateren in uitvoer, invoer, doorvoer en binnenlands verkeer (in 1 000 ton en 1 000 000 tonkilometer)	20
1B. Bedrijvigheid naar de aard van de vervoerde goederen (N.V.S. nomenclatuur) (in 1 000 ton).....	22
1C. Bedrijvigheid op de waterwegen (cijfers per bekken in 1 000 000 tonkilometer).....	24

Vervoer per spoor

Nationale maatschappij der Belgische spoorwegen	
1A. Reizigersvervoer – Totaalcijfers tot en met januari 2007	26
1B. Handelsvervoer van goederen – Totaalcijfers tot en met januari 2007.....	27
2. Indeling naar de aard van de goederen voor de maand januari 2007	28

Luchtvaart

1A. Evolutie in de tijd van de Belgische luchthavens tot en met januari 2007.....	33
1B. Voornaamste herkomsten en bestemmingen van de vluchten – januari 2007	36

Motorvoertuigen

1A. Tot het verkeer toegelaten nieuwe motorvoertuigen	
Evolutie in de tijd tot en met maart 2007	39

1B. Tot het verkeer toegelaten tweedehandsmotorvoertuigen	
Evolutie in de tijd tot en met maart 2007	40
2A. Tot het verkeer toegelaten nieuwe motorvoertuigen – februari-maart 2007	41
2B. Tot het verkeer toegelaten tweedehandsmotorvoertuigen – februari-maart 2007	42
3. Inschrijvingen van nieuwe tot het verkeer toegelaten motorvoertuigen	
volgens merk en type – 1 ^{ste} kwartaal 2007	43
4. Inschrijvingen van tweedehandswagens	
volgens merk en type – 1 ^{ste} kwartaal 2007	71

Verkeersongevallen

Verkeersongevallen op de openbare weg met doden en/of gewonden

1. Evolutie in de tijd tot en met december 2005	109
---	-----

Conventionele tekens

Gegevens ontbreken	..
0 of minder dan de helft van de gebruikte eenheid	-
Voorlopige cijfers	(*)
De komma wordt gebruikt om de eenheden af te zonderen van de decimalen	,

Bedrijvigheid van de zeehavens

Bedrijvigheid van de zeehavens

Aantal en tonnenmaat van de binnengevaren zeeschepen (in 1 000 brutoregister-ton)

Jaar of maand	Alle Belgische havens (1)				Antwerpen			
	Geladen		Leeg		Geladen		Leeg	
	Aantal	Tonnenmaat	Aantal	Tonnenmaat	Aantal	Tonnenmaat	Aantal	Tonnenmaat
2000	26.430	363.782	6.164	51.858	10.177	157.952	4.773	42.065
2001	25.935	381.281	6.311	55.647	10.087	169.693	4.787	44.104
2002	25.472	392.228	6.036	54.877	10.000	173.848	4.362	41.622
2003	24.022	370.782	5.887	56.252	10.027	179.381	4.152	41.775
2004	24.291	403.459	5.563	48.182	10.754	202.655	4.111	34.971
2005	24.712	423.818	6.073	54.046	11.176	217.969	4.992	43.574
2006								
1	1.865	33.534	415	2.976	830	17.024	314	2.190
2	1.878	33.729	402	2.809	865	17.373	318	2.163
3	2.122	37.742	449	3.713	982	19.567	359	2.799
4	1.998	36.355	447	3.649	968	19.745	355	2.651
5	2.068	38.498	530	5.069	957	20.085	442	4.140
6	2.071	37.058	489	3.735	965	19.241	392	2.978
7	2.104	38.128	458	3.417	968	19.745	351	2.536
8	2.004	35.742	496	3.927	967	19.546	398	3.135
9	2.057	37.067	465	3.437	950	19.221	347	2.538
10	2.162	39.517	478	3.847	984	20.064	375	2.941
11	2.119	38.669	453	3.388	949	20.012	368	2.803

Jaar of maand	Brugge - Zeebrugge				Gent (incl. Zelzate)			
	Geladen		Leeg		Geladen		Leeg	
	Aantal	Tonnenmaat	Aantal	Tonnenmaat	Aantal	Tonnenmaat	Aantal	Tonnenmaat
2000	9.813	153.301	949	9.836	2.001	26.768	1.000	3.260
2001	9.308	153.358	934	10.579	1.884	25.388	956	3.450
2002	9.065	157.226	1.012	11.972	1.876	24.659	1.018	3.674
2003	7.239	123.308	1.136	14.140	2.044	26.739	1.058	3.927
2004	6.689	133.894	937	13.166	2.094	27.348	980	3.221
2005	7.653	149.428	904	10.196	1.954	26.751	928	3.626
2006								
1	596	11.783	80	761	161	2.483	74	304
2	596	11.933	69	611	143	2.226	84	232
3	672	13.209	80	853	167	2.478	74	362
4	616	12.251	90	1.020	146	2.245	75	338
5	666	13.842	95	846	166	2.470	86	351
6	679	13.364	89	787	170	2.249	80	269
7	688	14.063	91	820	189	2.346	91	330
8	631	12.952	103	962	201	2.510	85	244
9	658	13.421	81	980	159	2.298	95	292
10	698	14.281	79	1.003	190	2.765	82	230
11	665	13.609	70	693	199	2.578	85	286

(1) uitgezonderd de bewegingen tussen de Belgische havens

Bron: Generale verklaring voor de binnenvarende zeeschepen, Gemeentelijk Havenbedrijf Antwerpen, Havenbestuur Brugge-Zeebrugge, Haven Oostende, Havenbedrijf Gent

Bedrijvigheid van de zeehavens

Aantal en tonnenmaat van de binnengevaren zeeschepen (in 1 000 brutoregister-ton) - vervolg en einde

Jaar of maand	Oostende				Nieuwpoort			
	Geladen		Leeg		Geladen		Leeg	
	Aantal	Tonnenmaat	Aantal	Tonnenmaat	Aantal	Tonnenmaat	Aantal	Tonnenmaat
2000	4.001	25.383	46	120	657	692	0	0
2001	4.251	32.707	45	134	615	647	1	1
2002	4.253	36.120	75	224	487	461	2	2
2003	4.582	40.989	88	363	420	381	1	1
2004	4.624	40.923	75	524	405	361	3	2
2005	4.819	35.461	1	0	367	321	2	2
2006								
1	361	2.596	0	0	25	21	0	0
2	355	2.570	9	14	21	18	0	0
3	399	2.901	5	9	39	33	0	0
4	359	2.617	5	8	27	23	0	0
5	374	2.809	2	5	52	50	0	0
6	397	2.880	2	10	38	32	0	0
7	382	2.970	3	4	28	24	0	0
8	372	2.811	1	8	33	28	0	0
9	402	3.010	0	0	47	40	0	0
10	411	3.072	5	8	48	41	0	0
11	424	3.132	8	5	39	33	0	0

Jaar of maand	Brussel (incl. Nijverheidsbekken)				Luik			
	Geladen		Leeg		Geladen		Leeg	
	Aantal	Tonnenmaat	Aantal	Tonnenmaat	Aantal	Tonnenmaat	Aantal	Tonnenmaat
2000	243	620	91	207	77	128	110	171
2001	231	559	83	182	63	96	86	130
2002	204	537	67	190	62	97	95	139
2003	214	540	75	191	79	124	82	119
2004	220	596	60	167	76	122	77	118
2005	234	671	48	152	83	129	40	62
2006								
1	15	36	3	12	8	17	5	8
2	24	60	6	13	9	17	1	1
3	22	59	4	8	7	11	6	9
4	24	74	5	12	8	12	5	8
5	26	68	6	19	3	4	7	11
6	22	63	6	18	16	27	4	6
7	21	54	6	14	6	10	4	6
8	18	43	2	11	4	8	3	6
9	19	54	9	17	2	4	6	10
10	17	49	4	7	3	4	8	12
11	23	77	5	13	2	3	8	12

Bedrijvigheid van de zeehavens

Aantal en tonnenmaat van de buitengevaren zeeschepen (in 1 000 brutoregister ton)

Jaar of maand	Alle Belgische havens (1)				Antwerpen			
	Geladen		Leeg		Geladen		Leeg	
	Aantal	Tonnenmaat	Aantal	Tonnenmaat	Aantal	Tonnenmaat	Aantal	Tonnenmaat
2000	23.370	323.976	7.015	80.183	10.356	142.404	4.514	58.077
2001	23.033	344.367	6.955	78.336	10.448	155.768	4.364	56.156
2002	23.212	365.521	6.580	74.340	10.364	165.583	4.296	51.567
2003	21.631	342.931	6.502	71.749	10.196	172.735	4.374	49.597
2004	21.427	368.382	6.760	76.574	9.912	184.025	5.021	56.165
2005	21.046	352.322	7.296	79.676	10.086	193.826	5.879	64.793
2006								
1	1.595	27.110	588	7.011	762	14.948	426	4.926
2	1.673	28.670	650	7.569	838	16.318	510	5.698
3	1.810	31.043	682	8.521	904	17.635	531	6.378
4	1.690	30.010	639	7.427	859	17.525	511	5.654
5	1.768	31.795	668	8.364	884	18.329	527	6.300
6	1.783	30.547	656	7.294	882	17.291	528	5.603
7	1.799	31.448	670	8.240	884	17.992	503	6.269
8	1.673	29.086	697	8.345	878	17.579	566	6.010
9	1.809	31.379	625	7.451	895	17.587	505	5.722
10	1.819	31.687	700	8.529	907	17.674	518	6.253
11	1.767	31.706	685	8.761	870	18.162	512	6.448

Jaar of maand	Brugge - Zeebrugge				Gent (incl. Zelzate)			
	Geladen		Leeg		Geladen		Leeg	
	Aantal	Tonnenmaat	Aantal	Tonnenmaat	Aantal	Tonnenmaat	Aantal	Tonnenmaat
2000	8.040	145.429	2.724	14.903	1.489	12.190	1.592	18.178
2001	7.576	145.941	2.629	16.995	1.422	11.847	1.442	16.933
2002	7.632	152.789	2.380	17.364	1.517	12.428	1.398	15.911
2003	5.822	117.409	2.475	18.620	1.574	13.253	1.552	16.910
2004	5.938	132.660	1.733	15.721	1.461	13.192	1.613	16.909
2005	6.736	146.848	1.833	12.656	1.512	16.122	1.364	14.267
2006								
1	530	11.652	158	1.089	107	1.124	126	1.661
2	515	11.515	164	1.108	114	1.123	106	1.297
3	580	12.699	178	1.390	120	1.417	122	1.408
4	533	11.790	156	1.231	116	1.305	101	1.269
5	586	13.426	187	1.241	119	1.221	127	1.567
6	599	13.160	179	953	132	1.287	125	1.314
7	606	13.782	176	1.161	131	1.094	149	1.578
8	545	12.411	196	1.426	120	1.083	162	1.645
9	574	13.270	170	1.146	136	1.308	120	1.310
10	598	14.024	192	1.377	118	1.179	145	1.720
11	566	13.046	174	1.336	125	1.291	157	1.703

(1) uitgezonderd de bewegingen tussen de Belgische havens

Bron: Generale verklaring voor de buitenvarende zeeschepen, Gemeentelijk Havenbedrijf Antwerpen, Havenbestuur Brugge-Zeebrugge, Haven Oostende, Havenbedrijf Gent

Bedrijvigheid van de zeehavens

Aantal en tonnenmaat van de buitengevaren zeeschepen (in 1 000 brutoregister ton) - vervolg en einde

Jaar of maand	Oostende				Nieuwpoort			
	Geladen		Leeg		Geladen		Leeg	
	Aantal	Tonnenmaat	Aantal	Tonnenmaat	Aantal	Tonnenmaat	Aantal	Tonnenmaat
2000	3.373	24.384	642	1.110	0	0	657	693
2001	3.419	31.327	874	1.589	0	0	609	641
2002	3.526	34.853	821	1.586	1	1	488	462
2003	3.874	39.835	772	1.520	0	0	398	361
2004	4.131	40.228	517	1.251	1	1	401	353
2005	4.245	34.264	576	1.205	0	0	371	325
2006								
1	308	2.474	53	122	0	0	24	20
2	300	2.420	64	165	0	0	22	19
3	350	2.798	54	112	0	0	38	32
4	311	2.526	53	100	0	0	28	24
5	326	2.700	50	114	0	0	50	48
6	340	2.762	59	128	0	0	36	31
7	354	2.910	31	64	0	0	29	25
8	331	2.734	42	85	0	0	33	28
9	353	2.920	49	90	0	0	46	39
10	360	2.927	56	153	0	0	48	41
11	356	2.954	76	183	0	0	38	32

Jaar of maand	Brussel (incl. Nijverheidsbekken)				Luik			
	Geladen		Leeg		Geladen		Leeg	
	Aantal	Tonnenmaat	Aantal	Tonnenmaat	Aantal	Tonnenmaat	Aantal	Tonnenmaat
2000	117	263	232	591	206	298	11	26
2001	102	255	209	538	159	235	15	25
2002	81	240	202	501	150	224	10	17
2003	77	234	206	514	151	230	14	24
2004	90	250	194	517	130	199	14	21
2005	84	311	196	568	93	154	31	60
2006								
1	5	24	14	37	10	16	1	2
2	7	16	18	48	8	13	2	3
3	6	13	16	47	11	17	4	6
4	10	31	19	63	9	14	2	2
5	7	18	14	39	9	13	1	1
6	7	27	15	50	8	16	8	14
7	7	25	18	51	9	14	1	2
8	5	28	11	28	7	11	1	2
9	7	39	7	14	11	18	0	0
10	6	15	13	42	11	18	2	1
11	4	19	15	47	13	20	1	2

Bedrijvigheid van de zeehavens

Aantal binnengevaren zeeschepen in alle Belgische havens

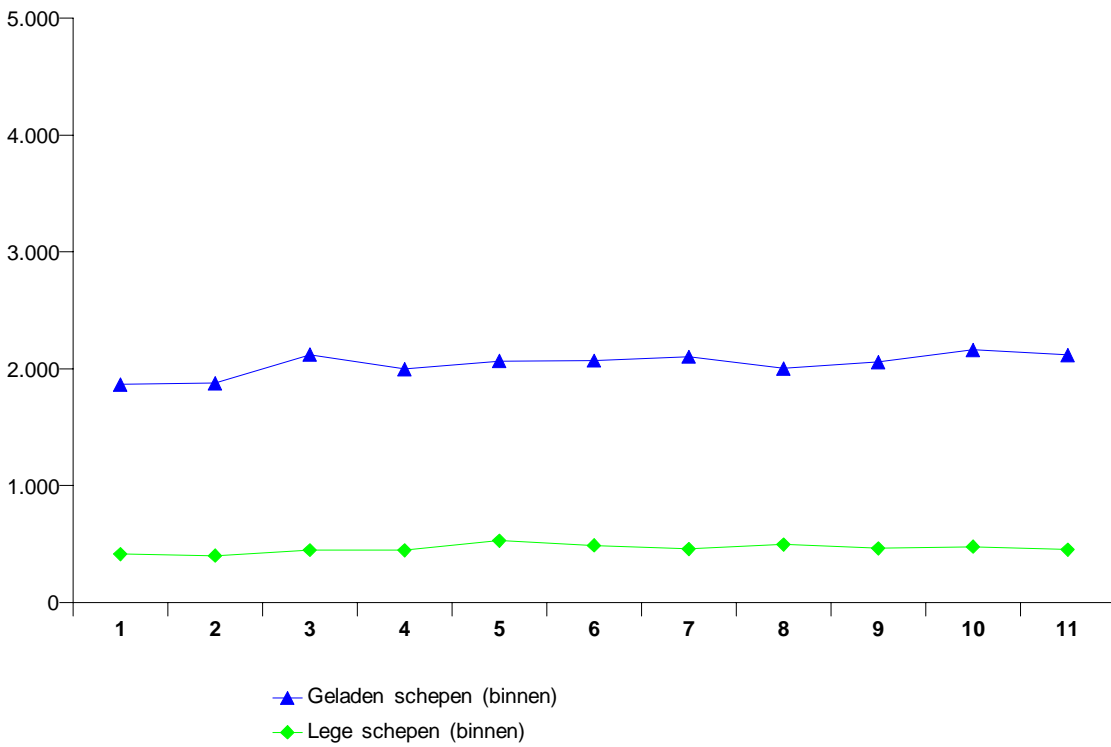

Aantal buitengevaren zeeschepen in alle Belgische havens

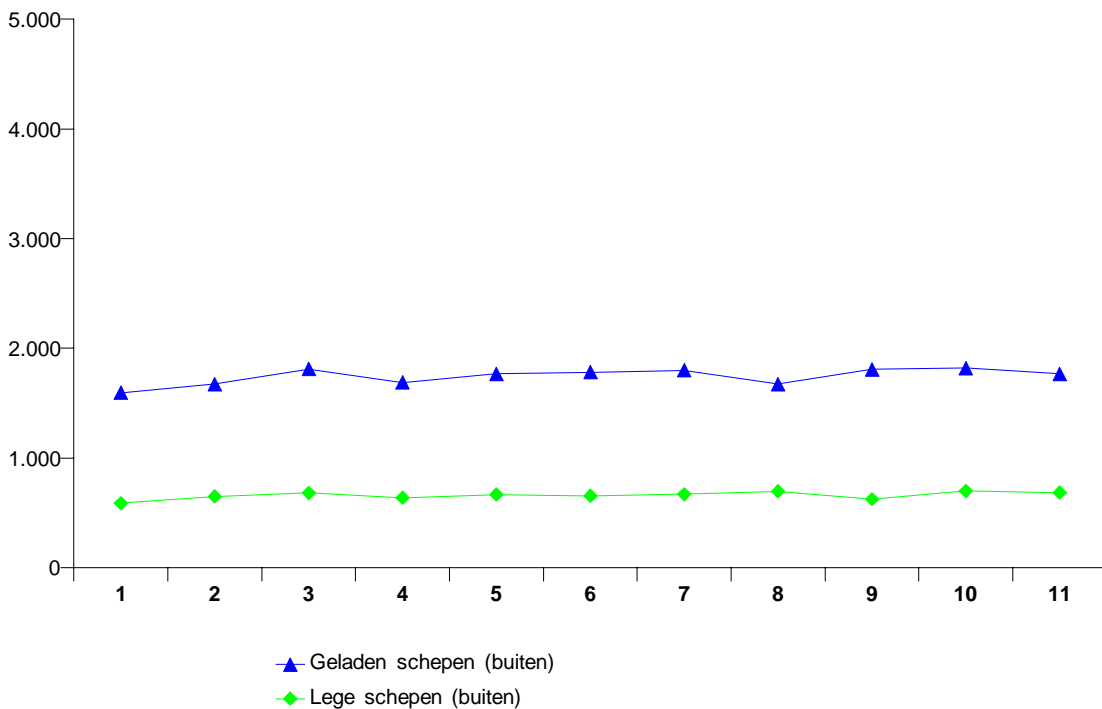

Bedrijvigheid van de zeehavens

Aantal en gewicht (in 1 000 ton) van de goederen naar vrachtttype van de binnengevaren zeeschepen

Alle Belgische havens (3)

Jaar of maand	Vloeistoffen in bulk	Vaste bulkgoederen	Containers		Roro	
	Gewicht	Gewicht	Aantal (1)	Gewicht	Aantal (2)	Gewicht
2000	30.322	38.299	2.772.001	22.167	1.154.087	4.236
2001	30.213	36.908	2.751.887	22.324	1.110.794	4.022
2002	28.783	37.263	3.037.039	24.337	1.114.415	4.141
2003	29.647	32.886	3.191.049	27.564	1.164.617	4.180
2004	28.069	34.749	3.470.202	29.383	1.584.970	5.646
2005	32.516	34.964	3.790.127	29.889	1.864.953	8.467
2006						
1	2.677	2.655	298.736	2.425	155.388	732
2	2.326	2.820	297.726	2.471	169.524	725
3	2.903	3.506	339.939	2.826	188.097	807
4	2.887	3.075	343.065	2.897	169.607	726
5	2.989	3.372	365.229	3.056	179.568	754
6	3.118	2.944	353.903	2.826	177.875	768
7	2.698	3.110	348.495	2.685	179.251	734
8	2.710	3.363	353.336	2.852	150.158	655
9	2.650	2.868	340.008	2.709	174.911	789
10	3.091	3.603	356.447	3.055	191.459	798
11	3.046	3.254	337.454	2.895	193.013	818

Antwerpen

Jaar of maand	Vloeistoffen in bulk	Vaste bulkgoederen	Containers		Roro	
	Gewicht	Gewicht	Aantal (1)	Gewicht	Aantal (2)	Gewicht
2000	23.006	18.974	2.005.357	13.397	319.656	390
2001	24.073	18.392	2.084.471	14.470	252.603	315
2002	21.505	18.420	2.343.775	16.495	223.623	316
2003	22.598	15.970	2.642.338	21.749	85.098	175
2004	22.944	18.686	2.920.323	23.849	225.308	1.068
2005	26.112	20.100	3.151.911	24.554	354.921	1.878
2006						
1	2.084	1.263	244.781	1.949	30.681	150
2	1.887	1.504	247.491	2.026	33.106	154
3	2.197	1.924	286.328	2.342	34.120	157
4	2.323	1.615	288.468	2.418	34.586	157
5	2.272	1.771	303.323	2.532	35.820	164
6	2.370	1.466	291.716	2.323	28.906	150
7	2.186	1.692	281.265	2.144	33.387	150
8	2.267	1.636	287.208	2.357	28.728	139
9	2.149	1.306	273.504	2.193	31.623	162
10	2.362	1.762	287.592	2.492	42.755	172
11	2.318	1.655	271.737	2.376	37.526	165

(1) in TEU

(2) in ro-ro-eenheden

(3) uitgezonderd de bewegingen tussen de Belgische havens

Bron: Generale verklaring en aangifteformulier voor container- en ro-ro-vervoer (richtlijn 95/64/EG) voor de binnenvarende zeeschepen, Gemeentelijk Havenbedrijf Antwerpen, Havenbestuur Brugge-Zeebrugge, Haven Oostende, Havenbedrijf Gent

Opm.: Het gewicht van de goederen is inclusief de verpakking, maar exclusief het voertuig en de container, de ro-ro-eenheid of de varende eenheid.

Bedrijvigheid van de zeehavens

Aantal en gewicht (in 1 000 ton) van de goederen naar vrachtttype van de binnengevaren zeeschepen (vervolg)

Brugge - Zeebrugge

Jaar of maand	Vloeistoffen in bulk	Vaste bulkgoederen	Containers		Roro	
	Gewicht	Gewicht	Aantal (1)	Gewicht	Aantal (2)	Gewicht
2000	4.403	2.300	754.133	8.662	563.592	2.455
2001	3.201	1.968	644.642	7.731	638.649	2.424
2002	4.012	1.704	653.075	7.631	679.679	2.490
2003	3.761	1.608	489.356	5.476	861.756	2.538
2004	2.680	1.631	501.279	5.168	1.143.137	2.794
2005	3.228	1.693	594.468	5.003	1.268.083	3.552
2006						
1	383	121	50.120	451	97.142	287
2	277	132	46.959	432	110.178	316
3	474	172	49.469	461	120.474	341
4	380	150	50.676	461	107.086	314
5	398	178	58.287	508	118.538	336
6	573	189	58.121	484	121.860	351
7	222	154	62.807	511	120.755	336
8	212	145	61.766	468	96.430	267
9	300	160	61.937	487	112.164	329
10	409	167	64.700	531	119.917	350
11	482	149	60.905	489	123.724	348

Gent (incl. Zelzate)

Jaar of maand	Vloeistoffen in bulk	Vaste bulkgoederen	Containers		Roro	
	Gewicht	Gewicht	Aantal (1)	Gewicht	Aantal (2)	Gewicht
2000	2.202	14.544	8.264	95	140.749	665
2001	2.112	13.809	9.413	68	92.722	545
2002	2.353	14.687	11.801	90	93.916	579
2003	2.397	13.018	20.568	173	103.560	596
2004	1.811	12.450	31.568	158	94.602	660
2005	2.356	11.259	17.445	152	104.317	696
2006						
1	142	1.126	1.041	4	16.847	82
2	111	997	881	4	15.901	83
3	159	1.229	1.016	4	21.671	103
4	110	1.129	1.118	6	16.984	90
5	254	1.229	1.103	4	14.131	87
6	111	1.106	1.079	6	15.032	92
7	235	1.145	1.011	4	12.711	63
8	155	1.425	1.410	7	12.446	65
9	143	1.230	1.418	6	18.714	97
10	244	1.494	1.170	4	16.688	92
11	168	1.283	1.389	5	19.189	101

(1) in TEU

(2) in ro-ro-eenheden

Bron: Generale verklaring en aangifteformulier voor container- en ro-ro-vervoer (richtlijn 95/64/EG) voor de binnenvarende zeeschepen, Gemeentelijk Havenbedrijf Antwerpen, Havenbestuur Brugge-Zeebrugge, Haven Oostende, Havenbedrijf Gent

Opm.: Het gewicht van de goederen is inclusief de verpakking, maar exclusief het voertuig en de container, de ro-ro-eenheid of de varende eenheid.

Bedrijvigheid van de zeehavens

Aantal en gewicht (in 1 000 ton) van de goederen naar vrachtttype van de binnengevaren zeeschepen (vervolg)

Oostende

Jaar of maand	Vloeistoffen in bulk	Vaste bulkgoederen	Containers		Roro	
	Gewicht	Gewicht	Aantal (1)	Gewicht	Aantal (2)	Gewicht
2000	172	1.198	3.515	10	130.090	726
2001	296	1.505	12.615	49	126.473	737
2002	261	1.464	28.218	118	116.553	755
2003	233	1.395	38.349	162	114.130	870
2004	25	1.081	43.317	198	121.923	1.124
2005	70	992	34.385	180	137.632	2.341
2006						
1	14	85	2.795	20	10.718	213
2	5	95	2.396	10	10.339	172
3	8	92	3.128	18	11.832	207
4	3	96	2.744	12	10.951	165
5	10	88	2.517	11	11.079	168
6	5	92	2.988	12	12.077	175
7	5	37	3.413	25	12.398	185
8	5	72	2.952	21	12.554	184
9	8	81	3.095	22	12.410	201
10	9	95	2.985	27	12.099	184
11	11	77	3.423	23	12.574	204

Nieuwpoort

Jaar of maand	Vloeistoffen in bulk	Vaste bulkgoederen	Containers		Roro	
	Gewicht	Gewicht	Aantal (1)	Gewicht	Aantal (2)	Gewicht
2000	-	828	98	1	-	-
2001	-	799	-	-	-	-
2002	-	596	-	-	-	-
2003	-	500	5	0	-	-
2004	-	494	-	-	-	-
2005	-	440	-	-	-	-
2006						
1	-	30	-	-	-	-
2	-	25	-	-	-	-
3	-	47	-	-	-	-
4	-	32	-	-	-	-
5	-	62	-	-	-	-
6	-	46	-	-	-	-
7	-	34	-	-	-	-
8	-	40	-	-	-	-
9	-	56	-	-	-	-
10	-	58	-	-	-	-
11	-	47	-	-	-	-

(1) in TEU

(2) in ro-ro-eenheden

Bron: Generale verklaring en aangifteformulier voor container- en ro-ro-vervoer (richtlijn 95/64/EG) voor de binnenvarende zeeschepen, Gemeentelijk Havenbedrijf Antwerpen, Havenbestuur Brugge-Zeebrugge, Haven Oostende, Havenbedrijf Gent

Opm.: Het gewicht van de goederen is inclusief de verpakking, maar exclusief het voertuig en de container, de ro-ro-eenheid of de varende eenheid.

Bedrijvigheid van de zeehavens

Aantal en gewicht (in 1 000 ton) van de goederen naar vrachttype van de binnengevaren zeeschepen (vervolg en einde)

Brussel (incl. Nijverheidsbekken)

Jaar of maand	Vloeistoffen in bulk	Vaste bulkgoederen	Containers		Roro	
	Gewicht	Gewicht	Aantal (1)	Gewicht	Aantal (2)	Gewicht
2000	210	232	732	2	0	0
2001	234	239	1.565	7	347	1
2002	249	214	170	2	644	1
2003	239	247	437	6	73	1
2004	271	306	674	9	-	-
2005	329	303	-	-	-	-
2006						
1	15	21	-	-	-	-
2	14	51	-	-	-	-
3	25	31	-	-	-	-
4	27	38	60	1	-	-
5	19	40	-	-	-	-
6	27	38	-	-	-	-
7	20	38	-	-	-	-
8	16	36	-	-	-	-
9	18	28	56	1	-	-
10	26	25	-	-	-	-
11	34	42	-	-	-	-

Luik

Jaar of maand	Vloeistoffen in bulk	Vaste bulkgoederen	Containers		Roro	
	Gewicht	Gewicht	Aantal (1)	Gewicht	Aantal (2)	Gewicht
2000	-	102	-	-	-	-
2001	-	101	-	-	-	-
2002	-	80	-	-	-	-
2003	-	109	-	-	-	-
2004	10	77	-	-	-	-
2005	0	111	-	-	-	-
2006						
1	-	9	-	-	-	-
2	-	15	-	-	-	-
3	-	10	-	-	-	-
4	-	11	-	-	-	-
5	-	3	-	-	-	-
6	-	6	-	-	-	-
7	-	10	-	-	-	-
8	-	8	-	-	-	-
9	-	4	-	-	-	-
10	-	1	-	-	-	-

(1) in TEU

(2) in ro-ro-eenheden

Bron: Generale verklaring en aangifteformulier voor container- en ro-ro-vervoer (richtlijn 95/64/EG) voor de binnenvarende zeeschepen, Gemeentelijk Havenbedrijf Antwerpen, Havenbestuur Brugge-Zeebrugge, Haven Oostende, Havenbedrijf Gent

Opm.: Het gewicht van de goederen is inclusief de verpakking, maar exclusief het voertuig en de container, de ro-ro-eenheid of de varende eenheid.

Bedrijvigheid van de zeehavens

Aantal en gewicht (in 1 000 ton) van de goederen naar vrachtttype van de buitengevaren zeeschepen

Alle Belgische havens (3)

Jaar of maand	Vloeistoffen in bulk	Vaste bulkgoederen	Containers		Roro	
	Gewicht	Gewicht	Aantal (1)	Gewicht	Aantal (2)	Gewicht
2000	11.151	8.450	2.952.073	31.639	1.474.417	5.222
2001	10.510	7.480	2.939.352	32.670	1.694.893	5.401
2002	9.787	8.528	3.277.891	34.318	1.756.949	5.807
2003	12.175	8.498	3.576.296	39.516	1.621.533	6.204
2004	11.639	7.907	3.771.152	42.011	2.008.952	7.708
2005	12.913	8.647	4.082.836	44.956	2.303.360	10.583
2006						
1	875	631	308.618	3.388	176.537	855
2	770	825	336.423	3.846	194.908	903
3	1.121	921	357.218	4.058	235.293	1.055
4	1.021	823	361.998	4.128	202.342	953
5	1.339	696	377.124	4.250	227.296	1.035
6	1.214	760	370.259	4.132	221.687	1.035
7	1.228	731	371.354	4.047	212.782	974
8	1.467	530	369.923	4.002	195.981	925
9	1.000	764	375.959	4.016	224.536	1.052
10	1.121	726	384.704	4.239	227.028	1.080
11	1.018	808	372.912	4.092	209.931	1.092

Antwerpen

Jaar of maand	Vloeistoffen in bulk	Vaste bulkgoederen	Containers		Roro	
	Gewicht	Gewicht	Aantal (1)	Gewicht	Aantal (2)	Gewicht
2000	10.248	6.294	2.076.977	20.893	396.231	458
2001	9.634	5.828	2.133.705	22.758	528.282	645
2002	8.899	6.573	2.433.376	24.041	512.469	641
2003	11.186	6.806	2.803.100	30.133	414.387	703
2004	10.506	6.461	3.071.613	33.580	564.756	1.363
2005	10.732	6.589	3.331.994	36.677	644.811	1.799
2006						
1	690	512	247.538	2.719	39.584	122
2	599	653	274.800	3.135	47.255	139
3	873	752	292.859	3.315	62.426	172
4	862	601	300.807	3.413	52.954	156
5	1.142	475	309.843	3.494	62.360	177
6	1.019	470	296.558	3.281	59.555	178
7	1.052	519	295.007	3.213	53.035	156
8	1.265	380	295.661	3.225	53.981	167
9	826	518	298.484	3.197	52.689	166
10	932	593	305.235	3.380	57.945	163
11	834	632	296.133	3.248	52.009	180

(1) in TEU

(2) in ro-ro-eenheden

(3) uitgezonderd de bewegingen tussen de Belgische havens

Bron: Generale verklaring en aangifteformulier voor container- en ro-ro-vervoer (richtlijn 95/64/EG) voor de binnenvarende zeeschepen, Gemeentelijk Havenbedrijf Antwerpen, Havenbestuur Brugge-Zeebrugge, Haven Oostende, Havenbedrijf Gent

Opm.: Het gewicht van de goederen is inclusief de verpakking, maar exclusief het voertuig en de container, de ro-ro-eenheid of de varende eenheid.

Bedrijvigheid van de zeehavens

Aantal en gewicht (in 1 000 ton) van de goederen naar vrachttipe van de buitengevaren zeeschepen (vervolg)

Brugge - Zeebrugge

Jaar of maand	Vloeistoffen in bulk	Vaste bulkgoederen	Containers		Roro	
	Gewicht	Gewicht	Aantal (1)	Gewicht	Aantal (2)	Gewicht
2000	76	85	824.505	10.112	925.636	3.697
2001	28	50	740.237	9.114	1.032.103	3.533
2002	3	65	756.869	9.229	1.119.910	3.721
2003	28	75	615.156	7.416	1.082.181	3.693
2004	424	32	612.234	7.349	1.314.062	4.370
2005	936	26	680.378	7.602	1.514.481	5.470
2006						
1	83	2	57.057	636	116.635	443
2	74	2	58.392	673	130.112	457
3	117	2	60.323	691	149.689	523
4	84	2	57.107	668	129.040	468
5	102	2	63.515	710	142.492	510
6	115	5	69.065	793	139.155	514
7	103	2	71.339	753	141.397	493
8	128	5	69.339	706	121.455	429
9	112	2	72.239	742	148.745	525
10	125	3	74.447	790	144.019	523
11	98	3	71.442	766	132.961	497

Gent (incl. Zelzate)

Jaar of maand	Vloeistoffen in bulk	Vaste bulkgoederen	Containers		Roro	
	Gewicht	Gewicht	Aantal (1)	Gewicht	Aantal (2)	Gewicht
2000	728	1.674	44.966	565	14.541	70
2001	702	1.316	48.551	614	610	3
2002	676	1.607	58.359	748	975	1
2003	823	1.370	117.719	1.492	441	2
2004	569	1.211	46.740	589	2.077	10
2005	989	1.796	21.327	261	3.608	11
2006						
1	93	99	1.503	10	9.225	60
2	74	147	1.097	7	7.822	57
3	121	153	1.097	9	11.310	74
4	49	194	1.526	12	9.538	67
5	77	195	1.292	10	10.719	68
6	70	256	1.824	16	10.807	71
7	62	189	1.467	12	5.758	41
8	42	122	1.847	13	8.088	57
9	31	229	2.052	17	10.553	75
10	52	111	1.731	14	12.086	75
11	45	155	2.078	16	11.985	79

(1) in TEU

(2) in ro-ro-eenheden

Bron: Generale verklaring en aangifteformulier voor container- en ro-ro-vervoer (richtlijn 95/64/EG) voor de binnenvarende zeeschepen, Gemeentelijk Havenbedrijf Antwerpen, Havenbestuur Brugge-Zeebrugge, Haven Oostende, Havenbedrijf Gent

Opm.: Het gewicht van de goederen is inclusief de verpakking, maar exclusief het voertuig en de container, de ro-ro-eenheid of de varende eenheid.

Bedrijvigheid van de zeehavens

Aantal en gewicht (in 1 000 ton) van de goederen naar vrachtttype van de buitengevaren zeeschepen (vervolg)

Oostende

Jaar of maand	Vloeistoffen in bulk	Vaste bulkgoederen	Containers		Roro	
	Gewicht	Gewicht	Aantal (1)	Gewicht	Aantal (2)	Gewicht
2000	0	30	4.296	53	137.501	997
2001	3	0	15.459	165	133.115	1.218
2002	2	8	29.018	296	123.024	1.442
2003	3	3	39.806	468	124.524	1.807
2004	2	25	40.050	484	128.057	1.965
2005	0	0	34.473	416	140.460	3.303
2006						
1	0	0	2.520	22	11.093	230
2	0	0	2.135	31	9.719	249
3	0	0	2.940	42	11.868	285
4	0	0	2.480	35	10.810	262
5	0	0	2.475	36	11.725	280
6	0	0	2.813	42	12.170	273
7	0	0	3.542	69	12.592	284
8	0	0	3.077	57	12.457	272
9	0	0	3.123	59	12.549	286
10	0	0	3.291	56	12.978	319
11	0	0	3.260	61	12.976	336

Nieuwpoort

Jaar of maand	Vloeistoffen in bulk	Vaste bulkgoederen	Containers		Roro	
	Gewicht	Gewicht	Aantal (1)	Gewicht	Aantal (2)	Gewicht
2000	-	0	0	0	-	-
2001	-	0	-	-	-	-
2002	-	1	-	-	-	-
2003	-	0	0	0	-	-
2004	-	1	-	-	-	-
2005	-	0	-	-	-	-
2006						
1	-	0	-	-	-	-
2	-	0	-	-	-	-
3	-	0	-	-	-	-
4	-	0	-	-	-	-
5	-	0	-	-	-	-
6	-	0	-	-	-	-
7	-	0	-	-	-	-
8	-	0	-	-	-	-
9	-	0	-	-	-	-
10	-	0	-	-	-	-
11	-	0	-	-	-	-

(1) in TEU

(2) in ro-ro-eenheden

Bron: Generale verklaring en aangifteformulier voor container- en ro-ro-vervoer (richtlijn 95/64/EG) voor de binnenvarende zeeschepen, Gemeentelijk Havenbedrijf Antwerpen, Havenbestuur Brugge-Zeebrugge, Haven Oostende, Havenbedrijf Gent

Opm.: Het gewicht van de goederen is inclusief de verpakking, maar exclusief het voertuig en de container, de ro-ro-eenheid of de varende eenheid.

Bedrijvigheid van de zeehavens

Aantal en gewicht (in 1 000 ton) van de goederen naar vrachtttype van de buitengevaren zeeschepen (vervolg en einde)

Brussel (incl. Nijverheidsbekken)

Jaar of maand	Vloeistoffen in bulk	Vaste bulkgoederen	Containers		Roro	
	Gewicht	Gewicht	Aantal (1)	Gewicht	Aantal (2)	Gewicht
2000	55	111	1.329	17	508	1
2001	73	91	1.400	18	783	1
2002	113	74	269	3	571	1
2003	63	63	515	7	0	0
2004	66	55	701	9	-	-
2005	139	72	-	-	-	-
2006						
1	8	0	-	-	-	-
2	3	8	-	-	-	-
3	4	4	-	-	-	-
4	15	8	80	1	-	-
5	4	8	-	-	-	-
6	6	9	-	-	-	-
7	8	6	-	-	-	-
8	7	8	-	-	-	-
9	27	3	62	1	-	-
10	4	7	-	-	-	-
11	11	4	-	-	-	-

Luik

Jaar of maand	Vloeistoffen in bulk	Vaste bulkgoederen	Containers		Roro	
	Gewicht	Gewicht	Aantal (1)	Gewicht	Aantal (2)	Gewicht
2000	-	53	-	-	-	-
2001	-	30	-	-	-	-
2002	-	9	-	-	-	-
2003	-	8	-	-	-	-
2004	0	8	-	-	-	-
2005	7	20	-	-	-	-
2006						
1	-	1	-	-	-	-
2	-	0	-	-	-	-
3	-	0	-	-	-	-
4	-	0	-	-	-	-
5	-	0	-	-	-	-
6	-	0	-	-	-	-
7	-	0	-	-	-	-
8	-	0	-	-	-	-
9	-	0	-	-	-	-
10	-	0	-	-	-	-

(1) in TEU

(2) in ro-ro-eenheden

Bron: Generale verklaring en aangifteformulier voor container- en ro-ro-vervoer (richtlijn 95/64/EG) voor de binnenvarende zeeschepen, Gemeentelijk Havenbedrijf Antwerpen, Havenbestuur Brugge-Zeebrugge, Haven Oostende, Havenbedrijf Gent

Opm.: Het gewicht van de goederen is inclusief de verpakking, maar exclusief het voertuig en de container, de ro-ro-eenheid of de varende eenheid.

Bedrijvigheid van de zeehavens

Evolutie van gewicht (in 1 000 ton) van de goederen naar vrachttipe van de binnengevaren zeeschepen in alle Belgische havens

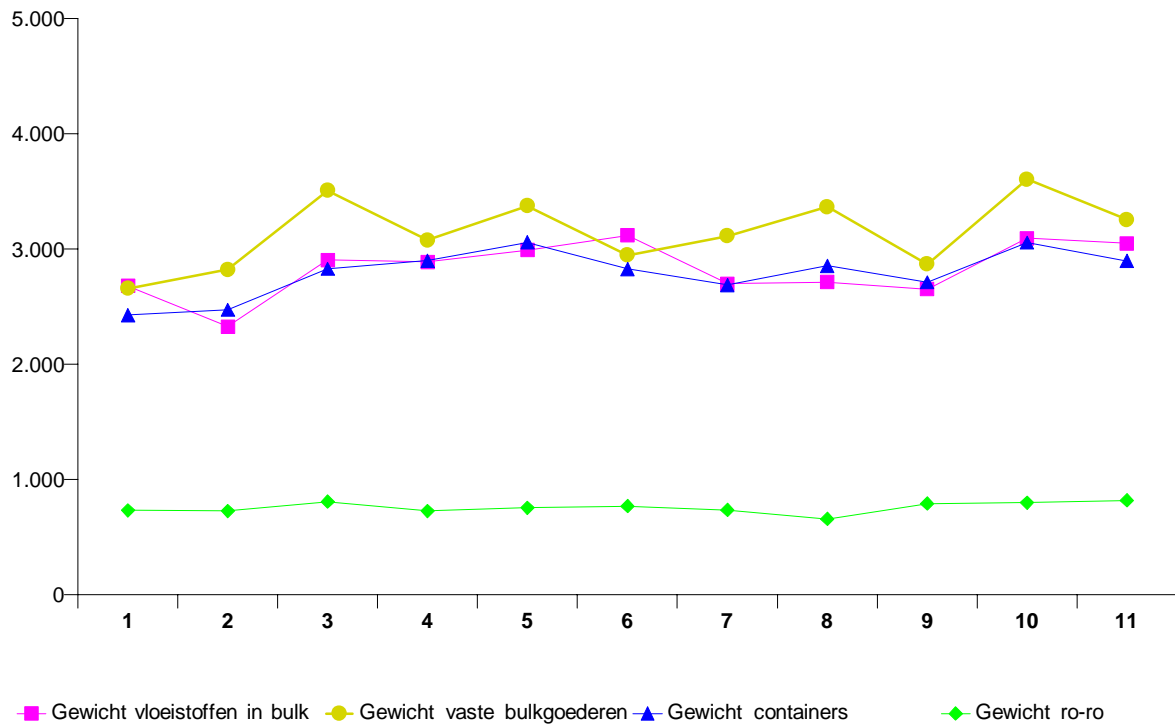

Verdeling van gewicht (in %) van de goederen naar vrachttipe van de binnengevaren zeeschepen in alle Belgische havens

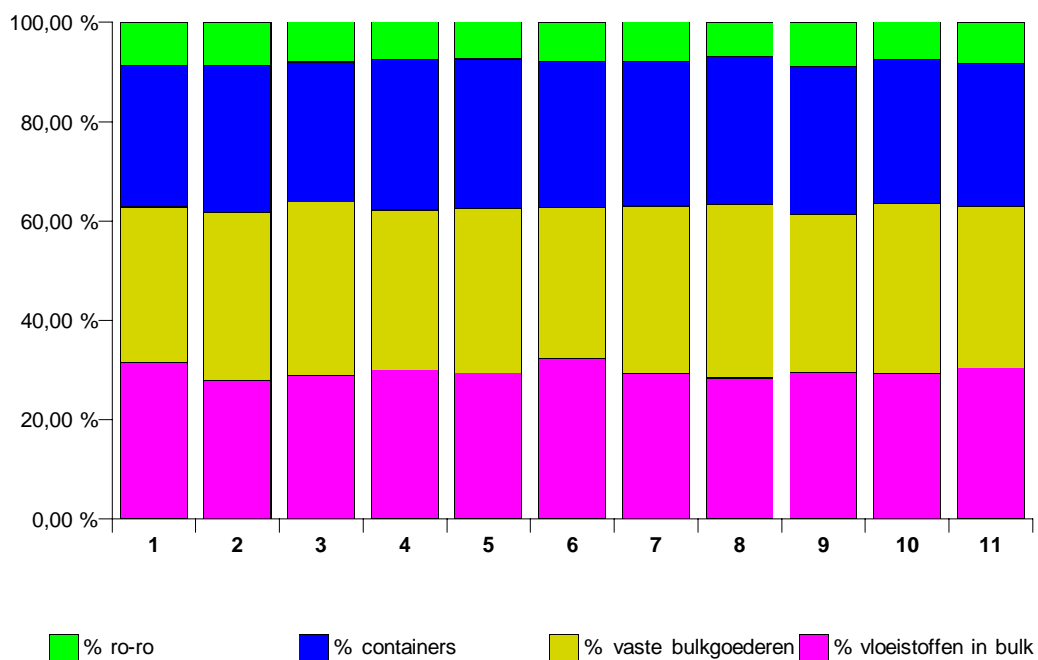

Bedrijvigheid van de zeehavens

Evolutie van gewicht (in 1 000 ton) van de goederen naar vrachttype van de buitengevaren zeeschepen in alle Belgische havens

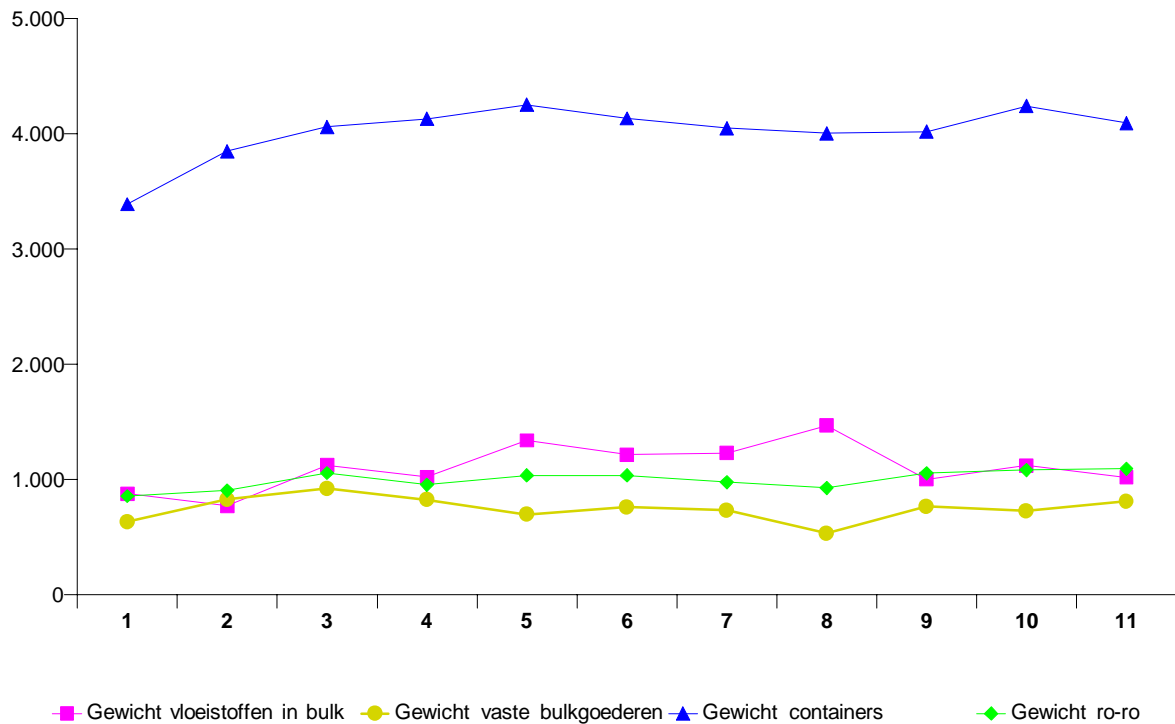

Verdeling van gewicht (in %) van de goederen naar vrachttype van de buitengevaren zeeschepen in alle Belgische havens

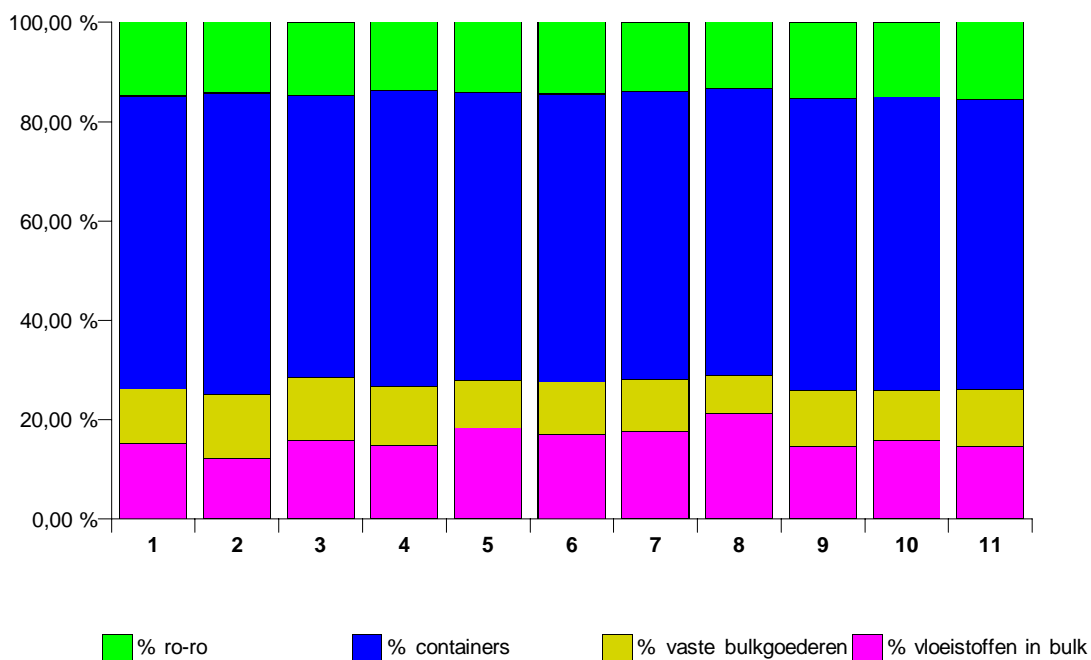

Binnenscheepvaart

BINNENSCHIEPVAART**EVOLUTIE IN DE TIJD****A) ONDERVERDELING VAN HET VERVOER OP DE BINNENWATEREN IN UITVOER, INVOER, DOORVOER EN BINNENLANDS VERKEER**

JAAR- EN MAANDCIJFERS	UITVOER		INVOER		DOORVOER	
	T (1)	TKM (2)	T	TKM	T	TKM
2000	38124	1479	53635	2955	4097	496
2001	37532	1510	59520	3127	4097	538
2002	41196	1555	59440	3284	4008	532
2003	41526	1566	60781	3330	4330	573
2004	41078	1528	66794	3317	4147	557
2005	49058	1608	78848	3465	4490	578
2005						
JANUARI	4167	135	6147	290	349	46
FEBRUARI	3973	130	6138	286	303	41
MAART	4146	140	6465	286	354	46
APRIL	4248	139	6956	312	371	47
MEI	4213	135	6948	300	367	48
JUNI	4199	141	7160	300	407	50
JULI	4091	125	6400	261	436	56
AUGUSTUS	4030	123	6778	287	315	40
SEPTEMBER	4142	135	6591	286	386	50
OKTOBER	3990	137	6640	298	410	51
NOVEMBER	4025	147	6440	294	423	56
DECEMBER	3835	120	6183	266	369	47
2006						
JANUARI	4346	138	6126	257	433	55
FEBRUARI	4214	133	6067	267	374	49
MAART	4391	150	6881	303	473	60
APRIL						
MEI						
JUNI						
JULI						
AUGUSTUS						
SEPTEMBER						
OKTOBER						
NOVEMBER						
DECEMBER						

(1) ton

(2) ton-kilometer

BINNENLANDS VERKEER		TOTAAL		JAAR- EN MAANDCIJFERS
T	TKM	T	TKM	
25472	2503	120944	7313	2000
27411	2557	128561	7732	2001
30472	2779	135115	8150	2002
31120	2832	137755	8302	2003
35748	3057	147765	8459	2004
35697	3068	168093	8719	2005
				2005
2895	258	13558	729	JANUARI
2882	261	13296	719	FEBRUARI
3245	272	14209	744	MAART
3103	267	14678	764	APRIL
2913	238	14441	722	MEI
3036	259	14802	750	JUNI
2469	206	13396	648	JULI
2972	264	14095	713	AUGUSTUS
2918	251	14036	722	SEPTEMBER
3060	264	14100	750	OKTOBER
3102	266	13991	763	NOVEMBER
3104	261	13490	695	DECEMBER
				2006
2897	257	13802	725	JANUARI
2863	248	13518	697	FEBRUARI
3481	291	15228	805	MAART
				APRIL
				MEI
				JUNI
				JULI
				AUGUSTUS
				SEPTEMBER
				OKTOBER
				NOVEMBER
				DECEMBER

BINNENSCHIEPVAART
EVOLUTIE IN DE TIJD
B) BEDRIJVIGHEID NAAR DE AARD VAN DE VERVOERDE GOEDEREN

JAAR- EN MAANDCIJFERS	LAND- BOUWPRO- DUCTEN EN LEVENDE DIEREN	VOEDINGS- PRODUC- TEN EN VEEVOE- DERS	VASTE BRAND- STOFFEN	AARDOLIEN EN DISTIL- LATIEPRO- DUCTEN DAARVAN	ERTSEN EN METAAL- RESIDUEN	PRODUC- TEN VAN DE METAAL- INDUSTRIE	RUWE MINE- RALEN EN FABRIKA- TEN DAAR- VAN, BOUWMA- TERIALEN
2000	4526	4469	9431	19113	7388	5857	35381
2001	5061	5590	11211	21892	8379	6073	35155
2002	5271	5601	11464	23398	8593	5915	36540
2003	5492	5740	11438	23579	8991	6191	37263
2004	5413	5249	13668	26127	10438	8153	38261
2005	5355	5847	13817	28611	10357	9580	41070
2005							
JANUARI	422	510	1386	2436	944	843	2787
FEBRUARI	344	466	1303	2339	896	866	2912
MAART	409	475	1313	2341	931	807	3128
APRIL	438	505	1165	2253	1002	938	3789
MEI	432	468	1443	2217	885	829	3542
JUNI	505	466	1050	2204	639	861	4440
JULI	465	385	982	2399	798	788	2856
AUGUSTUS	415	416	1058	2503	863	685	3656
SEPTEMBER	418	428	1067	2330	810	762	3898
OKTOBER	473	557	978	2338	953	812	3627
NOVEMBER	511	602	968	2402	889	785	3558
DECEMBER	523	567	1103	2849	747	602	2877
2006							
JANUARI	506	559	1458	2375	865	859	2948
FEBRUARI	438	508	1298	2395	803	844	2952
MAART	497	503	1328	2470	884	935	3748
APRIL							
MEI							
JUNI							
JULI							
AUGUSTUS							
SEPTEMBER							
OKTOBER							
NOVEMBER							
DECEMBER							

MEST-STOFFEN	CHEMISCHE PRODUCTEN	MACHINES, VOERTUIGEN, DIVERSE FABRIKATEN N.A.G., SPECIALE TRANSACTIES	TOTAAL	JAAR- EN MAANDCIJFERS
5082	11316	17595	120944	2000
5781	10670	18750	128561	2001
5927	13380	19027	135116	2002
6055	13510	19495	137755	2003
5637	13559	21261	147765	2004
6341	15626	31492	168093	2005
				2005
525	1321	2384	13558	JANUARI
531	1285	2353	13296	FEBRUARI
737	1419	2650	14209	MAART
573	1389	2625	14678	APRIL
531	1294	2802	14441	MEI
572	1324	2743	14802	JUNI
518	1327	2878	13396	JULI
473	1295	2732	14095	AUGUSTUS
519	1202	2600	14036	SEPTEMBER
431	1289	2642	14100	OKTOBER
487	1198	2590	13991	NOVEMBER
444	1285	2492	13490	DECEMBER
				2006
424	1358	2451	13802	JANUARI
495	1349	2436	13518	FEBRUARI
661	1439	2762	15228	MAART
				APRIL
				MEI
				JUNI
				JULI
				AUGUSTUS
				SEPTEMBER
				OKTOBER
				NOVEMBER
				DECEMBER

BINNENSCHIEPVAART
EVOLUTIE IN DE TIJD
C) BEDRIJFVIGHEID OP DE WATERWEGEN

JAAR- EN MAANDCIJFERS	BEKKEN VAN DE ZEE- SCHELDE (LENGTE: 306,7 KM)	KEMPENSE KANALEN (LENGTE: 329,3 KM)	BRABANT- SE KANA- LEN (LENGTE: 130,4 KM)	MAAS EN SAMBER (LENGTE: 238,5 KM)	BEKKEN VAN DE BOVEN- SCHELDE (LENGTE: 327,7 KM)	CENTRUM EN BORINAGE (LENGTE: 92,6 KM)	IJZER- BEKKEN EN KUST (LENGTE: 144,4 KM)
	1	2	3	4	5	6	7
2000	1781	3123	359	702	1292	68	10
2001	1813	3181	360	700	1594	74	9
2002	1974	3390	418	729	1569	56	14
2003	1934	3454	392	804	1606	97	13
2004	2006	3449	472	785	1622	108	16
2005	2174	3268	472	763	1889	130	20
2005							
JANUARI	184	282	38	65	145	11	2
FEBRUARI	177	287	40	62	139	11	2
MAART	186	280	42	64	158	12	2
APRIL	192	282	44	69	164	11	2
MEI	186	267	41	60	156	11	2
JUNI	184	270	43	72	169	10	2
JULI	169	229	30	55	152	10	1
AUGUSTUS	181	271	36	67	148	9	2
SEPTEMBER	183	260	45	48	174	11	2
OKTOBER	180	276	35	72	173	11	2
NOVEMBER	178	294	40	70	167	11	2
DECEMBER	173	268	39	58	145	11	2
2006							
JANUARI	179	262	42	63	162	14	2
FEBRUARI	175	258	34	63	155	9	2
MAART	191	303	43	76	175	15	2
APRIL							
MEI							
JUNI							
JULI							
AUGUSTUS							
SEPTEMBER							
OKTOBER							
NOVEMBER							
DECEMBER							

KOL. 1,2,3,4,5,6 EN 7: TOTAAL DER VERVOERPRESTATIES IN HET BEKKEN, ZIJNDE DE VERTREKKEN VANUIT HET BEKKEN, DE AANKOMSTEN IN HET BEKKEN, HET VERVOER BINNEN HET BEKKEN EN DE DOORVOER DOORHEEN HET BEKKEN
LENGTE VANAF 1.1.1986

Vervoer per spoor

VERVOER PER SPOOR
NATIONALE MAATSCHAPPIJ DER BELGISCHE SPOORWEGEN
1A. REIZIGERSVERVOER

JAAR- EN MAANDCIJFERS	AANTAL REIZIGERS	AANTAL REIZIGERS KM	AANTAL PRODUC- TIEVE TREIN-KM
	(DUIZEN- DEN)	(MILJOE- NEN)	(DUIZEN- DEN)
2001	160 287	8 038	75 857
2002	164 936	8 249	75 989
2003	168 364	8 264	76 578
2004	178 422	8 675	78 105
2005	187 141	9 151	76 469
2006	197 523	9 607	76 230
2006			
JANUARI	16 225	751	6 559
FEBRUARI	16 692	770	5 937
MAART	17 491	818	6 659
APRIL	16 566	796	6 073
MEI	17 092	816	6 442
JUNI	17 022	854	6 319
JULI	13 741	772	6 406
AUGUSTUS	12 985	723	6 569
SEPTEMBER	16 777	823	6 280
OKTOBER	17 970	846	6 434
NOVEMBER	17 775	830	6 218
DECEMBER	17 187	808	6 334
2007			
JANUARI	16 736	785	6 610
FEBRUARI			
MAART			
APRIL			
MEI			
JUNI			
JULI			
AUGUSTUS			
SEPTEMBER			
OKTOBER			
NOVEMBER			
DECEMBER			

VERVOER PER SPOOR
NATIONALE MAATSCHAPPIJ DER BELGISCHE SPOORWEGEN - TOTAALCIJFERS
1B. HANDELSVERVOER VAN GOEDEREN

JAAR- EN MAANDCIJFERS	1 000 TON (1)	VOLLEDIGE WAGENLADINGEN 1 000 000 TKM (2)			AANTAL PRODUC- TIEVE TREIN-KM (DUIZEN- DEN)	GESLEEPT BRUTO TKM (2) (MILJOE- NEN)	AANTAL GELADEN WAGENS (WAGEN- LADINGEN) (1)
		BINNEN- LANDS VERVOER	IN- EN UITVOER	DOOR- VOER			
		(1)	(1)	(1)			
2001	55 653	1 857	4 837	230	17 510	18 916	1 486 595
2002	57 214	1 922	5 079	275	17 926	18 846	1 429 671
2003	55 732	1 970	5 095	230	16 750	19 208	1 404 118
2004	58 377	2 111	5 284	300	16 622	20 373	1 481 451
2005	60 380	2 262	5 315	463	14 320	18 594	1 547 983
2006	62 551	2 390	5 760	437	14 759	19 329	1 555 549
2006							
JANUARI	3 983	117	405	48	1 220	1 618	93 030
FEBRUARI	4 078	120	439	52	1 184	1 565	101 570
MAART	5 638	233	506	37	1 335	1 746	152 436
APRIL	4 054	139	405	28	1 165	1 529	100 969
MEI	5 133	147	562	44	1 232	1 620	126 334
JUNI	7 653	381	567	33	1 257	1 625	193 832
JULI	4 873	170	434	25	1 138	1 477	105 123
AUGUSTUS	5 838	258	508	23	1 186	1 510	149 565
SEPTEMBER	5 310	218	450	50	1 286	1 675	131 890
OKTOBER	5 555	215	479	38	1 346	1 742	144 598
NOVEMBER	5 069	201	428	36	1 253	1 671	125 727
DECEMBER	5 367	191	577	23	1 157	1 551	130 475
2007							
JANUARI	2 814	97	245	35	1 219	1 614	58 908
FEBRUARI							
MAART							
APRIL							
MEI							
JUNI							
JULI							
AUGUSTUS							
SEPTEMBER							
OKTOBER							
NOVEMBER							
DECEMBER							

(1) HET MILITAIR VERVOER EN HET DIENSTVERVOER ZIJN NIET IN DE CIJFERS BEGREPEN

(2) tonkilometer

VERVOER PER SPOOR**2. NATIONALE MAATSCHAPPIJ DER BELGISCHE SPOORWEGEN**

Indeling naar de aard der goederen in handelsvervoer (1) voor de maand januari 2007.

OMSCHRIJVING	Aard van de goederen					
	Landbouw- producten en levende dieren	Voedings- producten en veevoe- ders	Vaste brand- stoffen	Aardoliën en distillatiepro- ducten daarvan	Ertsen en metaalresi- duen	Producten van de metaal- industrie
Januari 2007						
Binnenlands vervoer (1000 t)	1		59	16	324	379
Aanvoer (1000 t)	56	38	-	1	18	300
Afvoer (1000 t)	26	6	35	134	24	412
Doorvoer (2) (1000 t)	6	4	-	20		98
Totaal (1000 t)	89	48	94	171	367	1 189
Binnenlands vervoer (1000 tkm)	198	16	7 235	2 375	38 070	32 771
Aanvoer (1000 tkm)	7 031	4 132	-	131	1 563	40 973
Afvoer (1000 tkm)	1 486	977	6 024	27 039	5 969	53 370
Doorvoer (2) (1000 tkm)	974	625	-	3 163	6	16 978
Totaal (1000 tkm)	9 689	5 749	13 259	32 709	45 607	144 092

(1) Vanaf 1985 worden de statistieken van het goederenvervoer per spoor gepubliceerd volgens de "Eenvormige Goederennomenclatuur ten behoeve van de Vervoerstatistieken" van de Europese Economische Gemeenschap (N.V.S.), zoals trouwens de statistieken van de andere transporttakken.

(2) Doorvoer zonder overlading.

Aard van de goederen					OMSCHRIJVING
Ruwe mineralen en fabrikaten daarvan, bouwmaterialen	Meststoffen	Chemische producten	Machines, voertuigen, diverse fabrikaten n.e.g. en speciale transacties	Totaal	
Januari 2007					
65	-	57	28	930	Binnenlands vervoer (1000 t)
3	6	47	169	638	Aanvoer (1000 t)
148	8	122	119	1 034	Afvoer (1000 t)
1	13	60	11	213	Doorvoer (2) (1000 t)
217	27	286	327	2 814	Totaal (1000 t)
7 303	-	7 879	669	96 517	Binnenlands vervoer (1000 tkm)
637	1 242	9 166	23 389	88 264	Aanvoer (1000 tkm)
17 572	522	25 292	18 447	156 697	Afvoer (1000 tkm)
157	1 156	10 316	1 838	35 212	Doorvoer (2) (1000 tkm)
25 669	2 920	52 653	44 344	376 690	Totaal (1000 tkm)

Luchtvaart

LUCHTVAART
BEDRIJVIGHEID VAN DE BELGISCHE LUCHTHAVENS (commerciële vluchten) (1)
1A. EVOLUTIE IN DE TIJD

JAAR- EN MAANDCIJFERS	ALLE BELGISCHE LUCHTHAVENS					
	AANTAL VLUCHTEN		AANTAL PASSAGIERS (2)		GOEDEREN (3) (TON)	
	BIJ VERTREK	BIJ AANKOMST	BIJ VERTREK	BIJ AANKOMST	BIJ VERTREK	BIJ AANKOMST
2002	118782	118814	7308884	7101671	275848	235577
2003	115662	115710	7690239	7504965	301611	278125
2004	115641	115681	7909870	7708739	328503	298297
2005	115504	115584	8136128	8027218	338968	320966
2006	115924	115949	8439374	8250527	343277	315767
2007						
JANUARI	11510	11464	591751	649925	49938	49671
FEBRUARI						
MAART						
APRIL						
MEI						
JUNI						
JULI						
AUGUSTUS						
SEPTEMBER						
OKTOBER						
NOVEMBER						
DECEMBER						

MAANDCIJFERS	BRUSSEL NATIONAAL					
	AANTAL VLUCHTEN		AANTAL PASSAGIERS (2)		GOEDEREN (3) (TON)	
	BIJ VERTREK	BIJ AANKOMST	BIJ VERTREK	BIJ AANKOMST	BIJ VERTREK	BIJ AANKOMST
2007						
JANUARI	8776	8771	492825	550357	27017	26456
FEBRUARI						
MAART						
APRIL						
MEI						
JUNI						
JULI						
AUGUSTUS						
SEPTEMBER						
OKTOBER						
NOVEMBER						
DECEMBER						

(1) ANTWERPEN, BRUSSEL NATIONAAL, CHARLEROI, LUIK, OOSTENDE

(2) TRANSIT PASSAGIERS INBEGREPEN BIJ VERTREK EN AANKOMST

(3) VRACHTGOED + POST

LUCHTVAART (VERVOLG)
BEDRIJVIGHEID VAN DE BELGISCHE LUCHTHAVENS (commerciële vluchten) (1)
1A. EVOLUTIE IN DE TIJD

MAANDCIJFERS	ANTWERPEN					
	AANTAL VLUCHTEN		AANTAL PASSAGIERS (2)		GOEDEREN (3) (TON)	
	BIJ VERTREK	BIJ AANKOMST	BIJ VERTREK	BIJ AANKOMST	BIJ VERTREK	BIJ AANKOMST
2007						
JANUARI	775	758	5059	4991	34	31
FEBRUARI						
MAART						
APRIL						
MEI						
JUNI						
JULI						
AUGUSTUS						
SEPTEMBER						
OKTOBER						
NOVEMBER						
DECEMBER						

MAANDCIJFERS	OOSTENDE					
	AANTAL VLUCHTEN		AANTAL PASSAGIERS (2)		GOEDEREN (3) (TON)	
	BIJ VERTREK	BIJ AANKOMST	BIJ VERTREK	BIJ AANKOMST	BIJ VERTREK	BIJ AANKOMST
2007						
JANUARI	297	297	4788	4170	4233	4256
FEBRUARI						
MAART						
APRIL						
MEI						
JUNI						
JULI						
AUGUSTUS						
SEPTEMBER						
OKTOBER						
NOVEMBER						
DECEMBER						

(1) ANTWERPEN, BRUSSEL NATIONAAL, CHARLEROI, LUIK, OOSTENDE

(2) TRANSIT PASSAGIERS INBEGREPEN BIJ VERTREK EN AANKOMST

(3) VRACHTGOED + POST

LUCHTVAART (VERVOLG)
BEDRIJVIGHEID VAN DE BELGISCHE LUCHTHAVENS (commerciële vluchten) (1)
1A. EVOLUTIE IN DE TIJD

MAANDCIJFERS	CHARLEROI					
	AANTAL VLUCHTEN		AANTAL PASSAGIERS (2)		GOEDEREN (3) (TON)	
	BIJ VERTREK	BIJ AANKOMST	BIJ VERTREK	BIJ AANKOMST	BIJ VERTREK	BIJ AANKOMST
2007						
JANUARI	641	633	84940	87416	1	0
FEBRUARI						
MAART						
APRIL						
MEI						
JUNI						
JULI						
AUGUSTUS						
SEPTEMBER						
OKTOBER						
NOVEMBER						
DECEMBER						

MAANDCIJFERS	LUIK					
	AANTAL VLUCHTEN		AANTAL PASSAGIERS (2)		GOEDEREN (3) (TON)	
	BIJ VERTREK	BIJ AANKOMST	BIJ VERTREK	BIJ AANKOMST	BIJ VERTREK	BIJ AANKOMST
2007						
JANUARI	1021	1005	4139	2991	18653	18928
FEBRUARI						
MAART						
APRIL						
MEI						
JUNI						
JULI						
AUGUSTUS						
SEPTEMBER						
OKTOBER						
NOVEMBER						
DECEMBER						

- (1) ANTWERPEN, BRUSSEL NATIONAAL, CHARLEROI, LUIK, OOSTENDE
(2) TRANSIT PASSAGIERS INBEGREPEN BIJ VERTREK EN AANKOMST
(3) VRACHTGOED + POST

LUCHTVAART
BEDRIJVIGHEID VAN DE BELGISCHE LUCHTHAVENS (1)
1B. BELANGRIJKSTE LANDEN (VOLGENS AANTAL VLUCHTEN)
MAANDCIJFERS JANUARI 2007

MAANDCIJFERS	AANTAL VLUCHTEN		AANTAL PASSAGIERS		GOEDEREN (2) (IN TON)	
	BIJ VERTREK	BIJ AANKOMST	BIJ VERTREK	BIJ AANKOMST	BIJ VERTREK	BIJ AANKOMST
VERENIGD KONINKRIJK	1715	1744	57833	54259	3890	3768
DUITSLAND	1323	1342	47209	49143	2594	3326
ITALIE	1102	1101	72459	76732	3086	2962
SPANJE	1046	1033	72555	84090	3219	1841
FRANKRIJK	974	988	36269	37373	2483	2345
ZWITSERLAND	404	402	23708	25601	122	128
ZWEDEN	354	332	14950	15565	1939	1385
VERENIDE STATEN	227	302	27048	27122	3225	8661
NEDERLAND	320	318	9672	9325	17	18
DENEMARKEN	304	302	14682	14970	804	743
OOSTENRIJK	311	310	13609	15958	845	653
BELGIE	353	345	3954	3143	32	25
PORTUGAL	242	238	14496	19850	323	119
MAROKKO	200	192	16971	22989	685	292
TSJECHIE	153	163	6402	7615	318	123
TURKIJE	148	161	10438	17186	1038	985
FINLAND	174	153	7600	8272	569	261
POLEN	175	175	9051	11777	181	48
IERLAND	146	158	13210	13135	204	185
CANARISCHE EILANDEN	120	131	19102	20944	47	51
EGYPTE	100	159	11536	14986	368	4092
NOORWERGEN	118	118	5146	5462	67	28
HONGARIJE	120	118	6945	8545	51	79
GRIEKENLAND	140	99	7737	8426	204	178
ISRAEL	102	104	3864	4937	3311	5489
RUSLAND	81	83	4367	3911	418	147
SLOVENIE	84	69	2560	3136	56	2
ROEMENIE	66	62	4260	4827	60	1
TUNESIE	50	52	4889	6860	9	9
VER. ARABISCHE EMIRATEN	53	43	2822	3501	2533	672
BAHREIN	48	6	0	0	2671	254
IJSLAND	49	32	37	30	915	714
SAUDI-ARABIE	43	36	0	0	1714	2309
INDIA	28	30	0	0	1325	1692
BULGARIJE	35	34	2277	2706	8	11
SENEGAL	26	27	6104	6377	189	249
SLOVAKIJE	29	28	862	1130	0	0
MALTA	27	19	1849	1446	16	3
KROATIE	27	26	890	1018	13	1
LITOUWEN	26	26	1190	1419	5	1
NIGERIA	39	26	0	0	2309	391
LETLAND	26	26	2152	1728	0	1
LIBIE	29	42	594	1103	915	1677
ESTLAND	24	25	921	1125	6	0
CANADA	18	23	3282	2366	537	553

(1) ANTWERPEN, BRUSSEL NATIONAAL, CHARLEROI, LUIK, OOSTENDE

(2) VRACHTGOED + POST

Motorvoertuigen

MOTORVOERTUIGEN
1A. TOT HET VERKEER TOEGELATEN NIEUWE MOTORVOERTUIGEN
EVOLUTIE IN DE TIJD

JAAR- EN MAANDCIJFERS	INSCHRIJVINGEN VAN NIEUWE TOT HET VERKEER TOEGELATEN MOTORVOERTUIGEN						
	PERSONEN- AUTO'S	AUTO- BUSSEN EN AUTOCARS	VOERTUI- GEN VOOR GOEDEREN- VERVOER	TREKKERS	LAND- BOUW- TREKKERS	TOTAAL	MOTO'S (1) SCOOTERS, AUTO- SCOOTERS, (2)
2001	499 779	968	64 360	5 758	2 932	573 797	21 130
2002	472 830	1 080	53 322	4 649	3 419	535 300	21 554
2003	463 173	896	56 125	4 818	3 387	528 399	22 267
2004	489 262	911	63 859	5 200	4 102	563 334	25 118
2005	484 906	856	68 052	5 945	3 617	563 376	25 007
2006	530 296	914	63 651	4 730	3 748	603 339	27 291
2006							
JANUARI	58 552	88	7 190	415	317	66 562	1 336
FEBRUARI	54 955	59	5 366	330	338	61 048	2 011
MAART	65 540	73	7 091	368	521	73 593	3 302
APRIL	51 570	81	5 694	307	454	58 106	3 096
MEI	51 145	78	5 759	417	353	57 752	3 342
JUNI	46 641	63	5 564	372	317	52 957	3 494
JULI	35 704	78	4 270	331	263	40 646	3 057
AUGUSTUS	33 253	98	4 196	412	292	38 251	2 412
SEPTEMBER	35 193	124	4 953	702	213	41 185	1 971
OKTOBER	41 668	73	5 093	487	279	47 600	1 604
NOVEMBER	34 865	56	4 965	454	210	40 550	959
DECEMBER	21 210	43	3 510	135	191	25 089	707
2007							
JANUARI	56 126	115	7 484	792	297	64 814	1 510
FEBRUARI	49 231	80	5 947	539	287	56 084	2 198
MAART	59 723	74	7 208	554	420	67 979	3 539
APRIL							
MEI							
JUNI							
JULI							
AUGUSTUS							
SEPTEMBER							
OKTOBER							
NOVEMBER							
DECEMBER							

(1) DE BROMFIETSEN MET EEN CILINDERINHOUDE VAN 50 CC EN MINDER, DIE DE SNELHEID VAN 40 KM/U KUNNEN OVERSCHRIJDEN, WORDEN BESCHOUWD ALS MOTO'S.

(2) MAXIMUM CYLINDERINHOUDE VAN 350 CM3 EN MAXIMUM GEWICHT VAN 350 KG.

MOTORVOERTUIGEN (VERVOLG)**1B. TOT HET VERKEER TOEGELATEN TWEEDEHANDSMOTORVOERTUIGEN
EVOLUTIE IN DE TIJD**

JAAR- EN MAANDCIJFERS	INSCHRIJVINGEN VAN TWEEDEHANDSMOTORVOERTUIGEN					
	PERSONEN- AUTO'S	AUTO- BUSSEN EN AUTOCARS	VOERTUI- GEN VOOR GOEDEREN- VERVOER	TREKKERS	LAND- BOUW- TREKKERS	TOTAAL
2001	687 102	1 096	75 229	4 883	6 261	774 571
2002	688 134	864	76 953	4 359	6 067	776 377
2003	667 567	1 089	80 213	4 326	6 271	759 466
2004	678 731	910	84 497	4 412	6 968	775 518
2005	660 258	745	86 346	4 085	7 244	758 678
2006	696 606	821	83 379	4 573	8 077	793 456
2006						
JANUARI	61 433	100	7 999	439	679	70 650
FEBRUARI	56 936	60	7 359	370	746	65 471
MAART	66 807	93	8 366	432	936	76 634
APRIL	55 073	61	6 842	416	778	63 170
MEI	63 061	58	7 550	544	712	71 925
JUNI	65 261	41	7 487	477	718	73 984
JULI	56 279	48	6 198	302	645	63 472
AUGUSTUS	54 549	115	6 503	329	663	62 159
SEPTEMBER	59 460	63	7 052	384	627	67 586
OKTOBER	60 473	59	7 492	371	601	68 996
NOVEMBER	53 329	40	5 830	267	548	60 014
DECEMBER	43 945	83	4 701	242	424	49 395
2007						
JANUARI	55 687	113	6 713	314	650	63 477
FEBRUARI	52 660	46	6 282	341	723	60 052
MAART	61 870	50	7 277	353	847	70 397
APRIL						
MEI						
JUNI						
JULI						
AUGUSTUS						
SEPTEMBER						
OKTOBER						
NOVEMBER						
DECEMBER						

MOTORVOERTUIGEN**2. TOT HET VERKEER TOEGELATEN NIEUWE- EN TWEEDEHANDSMOTORVOERTUIGEN**

DETAILCIJFERS VOLGENS DE VERBLIJFPLAATS VAN DE AANGEVER MAAND FEBRUARI 2007

VERBLIJFPLAATS VAN DE AANGEVER	MOTORVOERTUIGEN						MOTO'S (1)
	PERSONEN WAGENS	AUTOBUSSEN EN AUTOCARS	VOERTUIGEN GOEDEREN VERVOER	TREKKERS	LANDBOUW TREKKERS	TOTAAL	
A. Nieuwe							
BRUSSELS HOOFDSTEDELIJK GEWEST	8 630	23	747	33	4	9 437	169
VLAAMS GEWEST	25 528	43	3 610	399	199	29 779	1 233
Provincie Antwerpen	7 290	15	1 022	101	40	8 468	320
Provincie Vlaams-Brabant	6 729	8	669	36	24	7 466	263
Provincie Limburg	3 160	7	460	53	26	3 706	156
Provincie Oost-Vlaanderen	4 509	6	693	83	42	5 333	289
Provincie West-Vlaanderen	3 840	7	766	126	67	4 806	205
WAALS GEWEST	15 073	14	1 590	107	84	16 868	796
Provincie Waals-Brabant	2 015	1	237	4	9	2 266	149
Provincie Henegouwen	5 242	6	487	31	22	5 788	288
Provincie Luik	4 575	2	488	52	16	5 133	193
Provincie Luxemburg	1 252	-	152	11	17	1 432	63
Provincie Namen	1 989	5	226	9	20	2 249	103
HET RIJK	49 231	80	5 947	539	287	56 084	2 198
B. Tweedehands							
BRUSSELS HOOFDSTEDELIJK GEWEST	5 523	5	596	12	1	6 137	
VLAAMS GEWEST	28 515	33	3 695	249	417	32 909	
Provincie Antwerpen	8 032	9	1 013	78	66	9 198	
Provincie Vlaams-Brabant	4 592	9	526	17	64	5 208	
Provincie Limburg	4 535	5	591	38	88	5 257	
Provincie Oost-Vlaanderen	6 115	7	845	55	99	7 121	
Provincie West-Vlaanderen	5 241	3	720	61	100	6 125	
WAALS GEWEST	18 622	8	1 991	80	305	21 006	
Provincie Waals-Brabant	1 849	1	188	4	12	2 054	
Provincie Henegouwen	7 510	5	699	47	79	8 340	
Provincie Luik	5 429	-	579	19	76	6 103	
Provincie Luxemburg	1 386	1	191	4	59	1 641	
Provincie Namen	2 448	1	334	6	79	2 868	
HET RIJK	52 660	46	6 282	341	723	60 052	

(1) De bromfietsen met een cilinderinhoud van 50 cc en minder, die de snelheid van 40 km/uur overschrijden, worden beschouwd als moto's

MOTORVOERTUIGEN**2. TOT HET VERKEER TOEGELATEN NIEUWE- EN TWEEDEHANDSMOTORVOERTUIGEN**

DETAILCIJFERS VOLGENS DE VERBLIJFPLAATS VAN DE AANGEVER MAAND MAART 2007

VERBLIJFPLAATS VAN DE AANGEVER	MOTORVOERTUIGEN						MOTO'S (1)
	PERSONEN WAGENS	AUTOBUSSEN EN AUTOCARS	VOERTUIGEN GOEDEREN VERVOER	TREKKERS	LANDBOUW TREKKERS	TOTAAL	
A. Nieuwe							
BRUSSELS HOOFDSTEDELIJK GEWEST	9 870	2	942	45	3	10 862	255
VLAAMS GEWEST	31 771	58	4 372	410	294	36 905	1 935
Provincie Antwerpen	9 109	13	1 245	131	52	10 550	510
Provincie Vlaams-Brabant	8 333	3	757	37	36	9 166	406
Provincie Limburg	3 971	14	560	69	31	4 645	273
Provincie Oost-Vlaanderen	5 624	11	900	75	62	6 672	442
Provincie West-Vlaanderen	4 734	17	910	98	113	5 872	304
WAALS GEWEST	18 082	14	1 894	99	123	20 212	1 349
Provincie Waals-Brabant	2 636	-	301	4	17	2 958	224
Provincie Henegouwen	5 916	6	605	53	40	6 620	445
Provincie Luik	5 513	5	532	32	22	6 104	372
Provincie Luxemburg	1 563	1	187	3	17	1 771	111
Provincie Namen	2 454	2	269	7	27	2 759	197
HET RIJK	59 723	74	7 208	554	420	67 979	3 539
B. Tweedehands							
BRUSSELS HOOFDSTEDELIJK GEWEST	6 708	3	699	18	2	7 430	
VLAAMS GEWEST	33 282	39	4 364	261	505	38 451	
Provincie Antwerpen	9 365	11	1 243	89	100	10 808	
Provincie Vlaams-Brabant	5 446	8	606	18	89	6 167	
Provincie Limburg	5 203	7	682	39	72	6 003	
Provincie Oost-Vlaanderen	7 069	6	895	45	129	8 144	
Provincie West-Vlaanderen	6 199	7	938	70	115	7 329	
WAALS GEWEST	21 880	8	2 214	74	340	24 516	
Provincie Waals-Brabant	2 143	1	218	6	24	2 392	
Provincie Henegouwen	8 674	2	831	23	86	9 616	
Provincie Luik	6 557	1	626	36	87	7 307	
Provincie Luxemburg	1 718	1	206	6	66	1 997	
Provincie Namen	2 788	3	333	3	77	3 204	
HET RIJK	61 870	50	7 277	353	847	70 397	

(1) De bromfietsen met een cilinderinhoud van 50 cc en minder, die de snelheid van 40 km/uur overschrijden, worden beschouwd als moto's

MOTORVOERTUIGEN

3. INSCHRIJVINGEN VAN NIEUWE TOT HET VERKEER TOEGELATEN MOTORVOERTUIGEN VOLGENS MERK EN TYPE. 1 STE KWARTAAL 2007

MERK	TYPE	personen- wagen	bus-autocar	voertuig goederen- vervoer	trekker	landbouw- trekker	speciaal voertuig	moto	Totaal
	CAGIVA RAPTOR 650IE	0	0	0	0	0	0	8	8
CAMPELL	CAMPELL ATV650	0	0	0	0	0	0	2	2
	CAMPELL BB650	0	0	0	0	0	0	3	3
CAN AM	CAN AM ATV	0	0	0	0	0	0	55	55
	CAN AM RENEGADE	0	0	0	0	0	0	13	13
CARTHAGO	CARTHAGO CHIC I47	2	0	0	0	0	0	0	2
	CARTHAGO CHIC I51	2	0	0	0	0	0	0	2
	CARTHAGO CHIC T47	1	0	0	0	0	0	0	1
	CARTHAGO M-LINER	1	0	0	0	0	0	0	1
	CARTHAGO OPUS 5.2	1	0	0	0	0	0	0	1
	CARTHAGO OPUS 5.6	1	0	0	0	0	0	0	1
CASE		0	0	0	0	0	6	0	6
	CASE JX1080U 4WD	0	0	0	0	1	0	0	1
	CASE JX1090U 4WD	0	0	0	0	2	0	0	2
	CASE JX1100U 4WD	0	0	0	0	1	0	0	1
CASE IH PJV75	CASE IH CVX1155-4WD	0	0	0	0	2	0	0	2
	CASE IH CVX1170-4WD	0	0	0	0	6	0	0	6
	CASE IH CVX1195 4WD	0	0	0	0	5	0	0	5
	CASE IH JX1095 N 4WD	0	0	0	0	1	0	0	1
	CASE IH JX60-2WD	0	0	0	0	1	0	0	1
	CASE IH JX70-2WD	0	0	0	0	1	0	0	1
	CASE IH JX70-4WD	0	0	0	0	3	0	0	3
	CASE IH JX80-2WD	0	0	0	0	1	0	0	1
	CASE IH JX90-4WD	0	0	0	0	1	0	0	1
	CASE IH MXM 130	0	0	0	0	1	0	0	1
	CASE IH MXM 140	0	0	0	0	2	0	0	2
	CASE IH MXM 155	0	0	0	0	1	0	0	1
	CASE IH MXM175	0	0	0	0	1	0	0	1
	CASE IH MXU110SA-4WD	0	0	0	0	1	0	0	1
	CASE IH MXU115-4WD	0	0	0	0	4	0	0	4
	CASE IH MXU115SA-4WD	0	0	0	0	1	0	0	1
	CASE IH MXU130-4WD	0	0	0	0	1	0	0	1
	CASE IH MXU135-4WD	0	0	0	0	1	0	0	1
	CASE IH MXU135SA-4WD	0	0	0	0	3	0	0	3
CATERPILLAR		0	0	0	0	0	23	0	23
CF MOTO	CF MOTO CF500	0	0	0	0	0	0	2	2
	CF MOTO CF500A	0	0	0	0	0	0	1	1
	CF MOTO E-JEWEL	0	0	0	0	0	0	3	3
	CF MOTO V3	0	0	0	0	0	0	1	1
CHALLENGER	CHALLENGER EDEN	1	0	0	0	0	0	0	1
	CHALLENGER GENESIS	6	0	0	0	0	0	0	6
	CHALLENGER MAGEO	5	0	0	0	0	0	0	5
	CHALLENGER TRIGANO	1	0	0	0	0	0	0	1
	CHALLENGER VANY SL	1	0	0	0	0	0	0	1
CHATEAU	CHATEAU A581	1	0	0	0	0	0	0	1
	CHATEAU A591	1	0	0	0	0	0	0	1
	CHATEAU A671G	2	0	0	0	0	0	0	2
	CHATEAU H601	2	0	0	0	0	0	0	2
	CHATEAU H671G	1	0	0	0	0	0	0	1
CHAUSSON	CHAUSSON ALEGRO 93	2	0	0	0	0	0	0	2
	CHAUSSON ALEGRO 94	2	0	0	0	0	0	0	2
	CHAUSSON ALLEGRO	1	0	0	0	0	0	0	1
	CHAUSSON FLASH 01M07	1	0	0	0	0	0	0	1
	CHAUSSON FLASH 02M07	4	0	0	0	0	0	0	4
	CHAUSSON FLASH 03M07	6	0	0	0	0	0	0	6
	CHAUSSON FLASH 04M07	2	0	0	0	0	0	0	2
	CHAUSSON FLASH 07M07	6	0	0	0	0	0	0	6
	CHAUSSON FLASH 08M07	2	0	0	0	0	0	0	2
	CHAUSSON FLASH 09M07	2	0	0	0	0	0	0	2
	CHAUSSON FLASHS03M07	1	0	0	0	0	0	0	1
	CHAUSSON TRIGANO	3	0	0	0	0	0	0	3
	CHAUSSON TWIST 2	5	0	0	0	0	0	0	5
	CHAUSSON WELCOME	5	0	0	0	0	0	0	5
	CHAUSSON WELCOME 18	1	0	0	0	0	0	0	1
	CHAUSSON WELCOME 74	1	0	0	0	0	0	0	1
CHEVROLET	CHEVROLET . CAPTIVA	321	0	0	0	0	0	0	321
	CHEVROLET . EPICA	56	0	0	0	0	0	0	56
	CHEVROLET AVALANCHE	0	0	3	0	0	0	0	3
	CHEVROLET CAPTIVA	3	0	8	0	0	0	0	11
	CHEVROLET CORVETTE	11	0	0	0	0	0	0	11
	CHEVROLET CREW CAB	0	0	1	0	0	0	0	1
	CHEVROLET SILVERADO	0	0	1	0	0	0	0	1

MOTORVOERTUIGEN

3. INSCHRIJVINGEN VAN NIEUWE TOT HET VERKEER TOEGELATEN MOTORVOERTUIGEN VOLGENS MERK EN TYPE. 1 STE KWARTAAL 2007

MERK	TYPE	personen- wagen	bus-autocar	voertuig goederen- vervoer	trekker	landbouw- trekker	speciaal voertuig	moto	Totaal
	CHEVROLET SSR	0	0	1	0	0	0	0	1
	CHEVROLET.AVEO	94	0	0	0	0	0	0	94
	CHEVROLET.EVANDA	1	0	0	0	0	0	0	1
	CHEVROLET.KALOS	628	0	0	0	0	0	0	628
	CHEVROLET.LACETTI	53	0	0	0	0	0	0	53
	CHEVROLET.MATIZ	397	0	0	0	0	0	0	397
	CHEVROLET.NUBIRA	206	0	0	0	0	0	0	206
	CHEVROLET.TACUMA	49	0	0	0	0	0	0	49
CHONGQING	CHONGQING BAROSSA	0	0	0	0	0	0	1	1
CHRYSLER	CHRYSLER	1	0	0	0	0	0	0	1
	CHRYSLER 300C	79	0	3	0	0	0	0	82
	CHRYSLER GD VOYAGER	0	0	24	0	0	0	0	24
	CHRYSLER GR VOYAGER	0	0	11	0	0	0	0	11
	CHRYSLER GVOYAGER RG	14	0	0	0	0	0	0	14
	CHRYSLER PT CRUISER	58	0	1	0	0	0	0	59
	CHRYSLER SEBRING	7	0	0	0	0	0	0	7
	CHRYSLER VOYAGER	2	0	0	0	0	0	0	2
	CHRYSLER VOYAGER RG	30	0	0	0	0	0	0	30
	CHRYSLERCROSSFIRE	17	0	0	0	0	0	0	17
	CHRYSLERGRANDVOYAGER	107	0	0	0	0	0	0	107
CITROEN	CITROEN	0	0	10	0	0	0	0	10
	CITROEN BERLINGO	2390	0	1592	0	0	0	0	3982
	CITROEN C1	968	0	0	0	0	0	0	968
	CITROEN C2	1650	0	0	0	0	0	0	1650
	CITROEN C3	3620	0	17	0	0	0	0	3637
	CITROEN C3 PLURIEL	227	0	0	0	0	0	0	227
	CITROEN C4	2488	0	7	0	0	0	0	2495
	CITROEN C4 PICASSO	1321	0	8	0	0	0	0	1329
	CITROEN C5	777	0	3	0	0	0	0	780
	CITROEN C6	143	0	0	0	0	0	0	143
	CITROEN C8	531	0	2	0	0	0	0	533
	CITROEN JUMPER	17	0	747	0	0	0	0	764
	CITROEN JUMPY	28	0	361	0	0	0	0	389
	CITROEN XSARAPICASSO	2729	0	0	0	0	0	0	2729
CLAAS		0	0	0	0	0	6	0	6
	CLAAS ARES 557ATZ	0	0	0	0	2	0	0	2
	CLAAS ARES 617	0	0	0	0	1	0	0	1
	CLAAS ARES 656RC	0	0	0	0	1	0	0	1
	CLAAS ARES 657	0	0	0	0	4	0	0	4
	CLAAS ARES 697	0	0	0	0	8	0	0	8
	CLAAS ARES 816	0	0	0	0	6	0	0	6
	CLAAS CELTIS 436	0	0	0	0	1	0	0	1
	CLAAS CELTIS 456	0	0	0	0	7	0	0	7
CLUB CAR	CLUB CAR TT	0	0	0	0	1	0	0	1
CONCORDE	CONCORDE CARVERI692H	2	0	0	0	0	0	0	2
	CONCORDE CHARISMA	2	0	0	0	0	0	0	2
	CONCORDE I 890 M	2	0	0	0	0	0	0	2
	CONCORDEI940MCHARISM	1	0	0	0	0	0	0	1
COXX		0	0	8	0	0	0	0	8
CPI	CPI OLIVER CITY 125	0	0	0	0	0	0	8	8
DACIA	DACIA LOGAN	358	0	0	0	0	0	0	358
DAEDONG	DAEDONG CK20	0	0	0	0	1	0	0	1
	DAEDONG DK501C	0	0	0	0	2	0	0	2
	DAEDONG DK551R	0	0	0	0	1	0	0	1
	DAEDONG DK901C	0	0	0	0	2	0	0	2
DAEWOO		0	0	0	0	0	5	0	5
DAF		0	0	3	0	0	0	0	3
	DAF CF65	0	0	1	0	0	0	0	1
	DAF CF75	0	0	13	1	0	0	0	14
	DAF CF85	0	0	15	2	0	0	0	17
	DAF FA-CF65	0	0	3	0	0	0	0	3
	DAF FA-LF45	0	0	28	0	0	0	0	28
	DAF FA-LF55	0	0	41	0	0	0	0	41
	DAF FA CF75	0	0	29	0	0	0	0	29
	DAF FA CF85	0	0	2	0	0	0	0	2
	DAF FAD CF85	0	0	7	0	0	0	0	7
	DAF FAG CF75	0	0	7	0	0	0	0	7
	DAF FAN CF75	0	0	3	0	0	0	0	3
	DAF FAN CF85	0	0	1	0	0	0	0	1
	DAF FAN XF105	0	0	1	0	0	0	0	1
	DAF FAR CF75	0	0	3	0	0	0	0	3
	DAF FARXF105	0	0	7	0	0	0	0	7

MOTORVOERTUIGEN

3. INSCHRIJVINGEN VAN NIEUWE TOT HET VERKEER TOEGELATEN MOTORVOERTUIGEN VOLGENS MERK EN TYPE. 1 STE KWARTAAL 2007

MERK	TYPE	personen- wagen	bus-autocar	voertuig goederen- vervoer	trekker	landbouw- trekker	speciaal voertuig	moto	Totaal
	DAF FAS CF75	0	0	2	0	0	0	0	2
	DAF FAS CF85	0	0	4	0	0	0	0	4
	DAF FAT CF75	0	0	1	0	0	0	0	1
	DAF FAT CF85	0	0	11	0	0	0	0	11
	DAF FAT XF47	0	0	1	0	0	0	0	1
	DAF FAX CF 85	0	0	3	0	0	0	0	3
	DAF FAXF105	0	0	6	0	0	0	0	6
	DAF FT CF75	0	0	0	1	0	0	0	1
	DAF FT CF85	0	0	0	26	0	0	0	26
	DAF FTGXF105	0	0	0	1	0	0	0	1
	DAF FTPXF105	0	0	0	1	0	0	0	1
	DAF FTT CF85	0	0	0	1	0	0	0	1
	DAF FTT XF47	0	0	0	4	0	0	0	4
	DAF FTXF 105	0	0	0	413	0	0	0	413
	DAF FTXF95	0	0	0	15	0	0	0	15
	DAF LF45	0	0	7	0	0	0	0	7
	DAF LF55	0	0	4	0	0	0	0	4
DAIHATSU	DAIHATSU COPEN	10	0	0	0	0	0	0	10
	DAIHATSU CUORE	27	0	0	0	0	0	0	27
	DAIHATSU MATERIA	63	0	0	0	0	0	0	63
	DAIHATSU SIRION	84	0	0	0	0	0	0	84
	DAIHATSU TERIOS	76	0	0	0	0	0	0	76
	DAIHATSU TREVIS	27	0	0	0	0	0	0	27
NISSAN	NISSAN	67	0	0	0	0	2	0	69
	NISSAN 350Z	8	0	0	0	0	0	0	8
	NISSAN ALMERA	4	0	0	0	0	0	0	4
	NISSAN ATLEON	0	0	41	0	0	0	0	41
	NISSAN CABSTAR	0	0	148	0	0	0	0	148
	NISSAN INTERSTAR	0	0	102	0	0	0	0	102
	NISSAN KUBISTAR	0	0	49	0	0	0	0	49
	NISSAN MICRA	688	0	1	0	0	0	0	689
	NISSAN MURANO	7	0	0	0	0	0	0	7
	NISSAN NAVARA	0	0	640	0	0	0	0	640
	NISSAN NOTE	736	0	4	0	0	0	0	740
	NISSAN PATHFINDER	86	0	6	0	0	0	0	92
	NISSAN PATROL	11	0	20	0	0	0	0	31
	NISSAN PATROL GR	2	0	2	0	0	0	0	4
	NISSAN PICKUP	0	0	47	0	0	0	0	47
	NISSAN PRIMASTAR	11	0	81	0	0	0	0	92
	NISSAN PRIMERA	5	0	0	0	0	0	0	5
	NISSAN QASHQAI	342	0	0	0	0	0	0	342
	NISSAN TERRANO	3	0	0	0	0	0	0	3
	NISSAN TITAN	0	0	1	0	0	0	0	1
	NISSAN X-TRAIL	111	0	3	0	0	0	0	114
DELVANO		0	0	0	0	0	10	0	10
DENEYER	GIOTTILINEGENET.J500	2	0	0	0	0	0	0	2
DERBI	DERBI DXR200	0	0	0	0	0	0	2	2
	DERBI DXR250	0	0	0	0	0	0	3	3
	DERBI GPI125	0	0	0	0	0	0	2	2
	DERBI GPI250	0	0	0	0	0	0	1	1
	DERBI MULHACEN 659	0	0	0	0	0	0	2	2
	DERBI SENDA R 125	0	0	0	0	0	0	1	1
	DERBI SENDA SM 125	0	0	0	0	0	0	1	1
	DERBI SENDA SM125 4T	0	0	0	0	0	0	4	4
DERCKS WIJCHEM	BAB	0	0	0	0	0	5	0	5
	HOFMANS	0	0	0	0	0	1	0	1
	MATROT	0	0	0	0	0	1	0	1
	SVETRUCK	0	0	0	0	0	8	0	8
	WEIDEMANN	0	0	0	0	0	30	0	30
	WIRTGEN	0	0	0	0	0	3	0	3
DETHLEFFS	DETHLEFFS A6971	2	0	0	0	0	0	0	2
	DETHLEFFS A9000	1	0	0	0	0	0	0	1
	DETHLEFFS FORTUNA	3	0	0	0	0	0	0	3
	DETHLEFFS GLOBEBUS	2	0	0	0	0	0	0	2
	DETHLEFFS GLOBECAR	3	0	0	0	0	0	0	3
	DETHLEFFS GLOBESCOUT	3	0	0	0	0	0	0	3
	DETHLEFFS GLOVENAN	1	0	0	0	0	0	0	1
	DETHLEFFS H6945	1	0	0	0	0	0	0	1
	DETHLEFFS POSSL	11	0	0	0	0	0	0	11
	DETHLEFFS POSSLQUETT	1	0	0	0	0	0	0	1
	DETHLEFFS RT6844	1	0	0	0	0	0	0	1
	DETHLEFFS T6476	1	0	0	0	0	0	0	1

MOTORVOERTUIGEN

3. INSCHRIJVINGEN VAN NIEUWE TOT HET VERKEER TOEGELATEN MOTORVOERTUIGEN VOLGENS MERK EN TYPE. 1 STE KWARTAAL 2007

MERK	TYPE	personen- wagen	bus-autocar	voertuig goederen- vervoer	trekker	landbouw- trekker	speciaal voertuig	moto	Totaal
	DETHLEFFS T6501B	2	0	0	0	0	0	0	2
	DETHLEFFS T6541	1	0	0	0	0	0	0	1
DEUTZ	DEUTZ AGROTRON 150	0	0	0	0	1	0	0	1
DEUTZ FAHR		0	0	0	0	24	3	0	27
	DEUTZ FAHR AGROKID	0	0	0	0	2	0	0	2
	DEUTZ FAHR AGROTRON	0	0	0	0	1	0	0	1
	DEUTZ FAHR AT100	0	0	0	0	5	0	0	5
	DEUTZ FAHR AT120.6	0	0	0	0	15	0	0	15
	DEUTZ FAHR AT130.6	0	0	0	0	1	0	0	1
	DEUTZ FAHR AT150.6	0	0	0	0	18	0	0	18
	DEUTZ FAHR AT90	0	0	0	0	4	0	0	4
	DEUTZ FAHR K100	0	0	0	0	2	0	0	2
	DEUTZ FAHR TT3	0	0	0	0	2	0	0	2
	DEUTZ FAHRAGROPLUS95	0	0	0	0	1	0	0	1
	DEUTZFAHR AGROPLUS67	0	0	0	0	1	0	0	1
	DEUTZFAHR AGROPLUS70	0	0	0	0	2	0	0	2
	DEUTZFAHR AGROPLUS87	0	0	0	0	2	0	0	2
	DEUTZFAHRAGROCOM F75	0	0	0	0	1	0	0	1
	DEUTZFAHRAGROTRON100	0	0	0	0	1	0	0	1
DFLONG	DFLONG DFL125T-8	0	0	0	0	0	0	2	2
DIECI		0	0	0	0	0	2	0	2
DINLI	DINLI 604-150	0	0	0	0	0	0	1	1
	DINLI DMX270	0	0	0	0	0	0	2	2
	DINLI MASAI L 100	0	0	0	0	0	0	1	1
	DINLI MASAI L 150	0	0	0	0	0	0	6	6
DIVINE	DIVINE STAR&MOON	0	0	0	0	0	0	1	1
DODGE	DODGE CALIBER	184	0	0	0	0	0	0	184
	DODGE GRAND CARAVAN	1	0	0	0	0	0	0	1
	DODGE RAM	0	0	1	0	0	0	0	1
	DODGE RAM 1500	0	0	11	0	0	0	0	11
DOOSAN DAEWOO		0	0	0	0	0	1	0	1
DREAM	DREAM P500	2	0	0	0	0	0	0	2
DRESEL	DRESEL LT-Z 400	0	0	0	0	0	0	1	1
	DRESEL YFM660F	0	0	0	0	0	0	1	1
	DRESEL YFM700R	0	0	0	0	0	0	1	1
DUCATI	DOMINO DOMINO	0	0	0	0	0	0	1	1
	DUCATI 1098 100CV	0	0	0	0	0	0	14	14
	DUCATI 1098S 100CV	0	0	0	0	0	0	11	11
	DUCATI 749	0	0	0	0	0	0	4	4
	DUCATI 749S	0	0	0	0	0	0	1	1
	DUCATI 998S	0	0	0	0	0	0	1	1
	DUCATI 999S	0	0	0	0	0	0	5	5
	DUCATI M1000	0	0	0	0	0	0	1	1
	DUCATI M695	0	0	0	0	0	0	15	15
	DUCATI M695 DEPO	0	0	0	0	0	0	1	1
	DUCATI MONSTER	0	0	0	0	0	0	3	3
	DUCATI MONSTER S4R	0	0	0	0	0	0	4	4
	DUCATI MS2R	0	0	0	0	0	0	7	7
	DUCATI MTS620	0	0	0	0	0	0	5	5
	DUCATI MULTISTRADA	0	0	0	0	0	0	13	13
	DUCATI PAUL SMART LE	0	0	0	0	0	0	4	4
	DUCATI S2R 1000	0	0	0	0	0	0	17	17
	DUCATI S4R	0	0	0	0	0	0	4	4
	DUCATI S4R 100CV	0	0	0	0	0	0	2	2
	DUCATI S4RS	0	0	0	0	0	0	4	4
	DUCATI S4RS 100CV	0	0	0	0	0	0	1	1
	DUCATI SPORT 1000	0	0	0	0	0	0	10	10
	DUCATI ST3	0	0	0	0	0	0	7	7
	DUCATI ST3S ABS	0	0	0	0	0	0	1	1
EAGLEMOTORSPORTS	EAGLEMOTORSPORTS ATV	0	0	0	0	0	0	43	43
EGHOLM		0	0	0	0	0	2	0	2
ELNAGH	ELNAGH M150	1	0	0	0	0	0	0	1
	ELNAGH M200	3	0	0	0	0	0	0	3
	ELNAGH P200	5	0	0	0	0	0	0	5
EURAMOBIL	EURAMOBIL C692FB2	1	0	0	0	0	0	0	1
	EURAMOBIL C702EB	1	0	0	0	0	0	0	1
	EURAMOBIL I660HBL	1	0	0	0	0	0	0	1
	EURAMOBIL I810HBL-3	1	0	0	0	0	0	0	1
	EURAMOBIL P 675 VB	1	0	0	0	0	0	0	1
	EURAMOBIL P580LS	1	0	0	0	0	0	0	1
	EURAMOBIL P622SB	1	0	0	0	0	0	0	1
	EURAMOBIL PA660HB	2	0	0	0	0	0	0	2

MOTORVOERTUIGEN

3. INSCHRIJVINGEN VAN NIEUWE TOT HET VERKEER TOEGELATEN MOTORVOERTUIGEN VOLGENS MERK EN TYPE. 1 STE KWARTAAL 2007

MERK	TYPE	personen- wagen	bus-autocar	voertuig goederen- vervoer	trekker	landbouw- trekker	speciaal voertuig	moto	Totaal
	EURAMOBIL PA675VB	3	0	0	0	0	0	0	3
	EURAMOBIL PT642SB	1	0	0	0	0	0	0	1
	EURAMOBIL PT672SB	1	0	0	0	0	0	0	1
	EURAMOBIL TA670HS	1	0	0	0	0	0	0	1
EVOBUS	EVOBUS MB TOURINO	0	1	0	0	0	0	0	1
EVOBUS MERCEDES		0	10	0	0	0	0	0	10
	EVOBUS MB CITARO G	0	9	0	0	0	0	0	9
	EVOBUS MB INTEGRO	0	2	0	0	0	0	0	2
	EVOBUS MB INTOURO	0	1	0	0	0	0	0	1
	EVOBUS MB TOURISMO	0	3	0	0	0	0	0	3
EVOBUS SETRA	EVOBUS SETRA 415GTHD	0	1	0	0	0	0	0	1
	EVOBUS SETRA 416GTHD	0	2	0	0	0	0	0	2
	EVOBUS SETRA 417GTHD	0	1	0	0	0	0	0	1
	EVOBUS SETRA 417HDH	0	1	0	0	0	0	0	1
	EVOBUS SETRA S415HD	0	1	0	0	0	0	0	1
	EVOBUS SETRA S416HDH	0	5	0	0	0	0	0	5
	EVOBUSSETRA 416GTHD2	0	1	0	0	0	0	0	1
	EVOBUSSETRA 431DT	0	2	0	0	0	0	0	2
FARMTRAC	FARMTRAC 665	0	0	0	0	1	0	0	1
FEDERAL	FEDERAL LHS	2	0	0	0	0	0	0	2
FENDT		0	0	0	0	36	0	0	36
	FENDT 311	0	0	0	0	1	0	0	1
	FENDT 312	0	0	0	0	6	0	0	6
	FENDT 714VARIO	0	0	0	0	1	0	0	1
	FENDT 815 VARIO	0	0	0	0	1	0	0	1
	FENDT 817 VARIO	0	0	0	0	6	0	0	6
	FENDT FARMER 208V	0	0	0	0	3	0	0	3
	FENDT FARMER 209P	0	0	0	0	1	0	0	1
	FENDT FARMER412VARIO	0	0	0	0	3	0	0	3
	FENDT FAVORIT 930V	0	0	0	0	2	0	0	2
	FENDT VARIO 818	0	0	0	0	1	0	0	1
	FENDTFARMER 209F-4WD	0	0	0	0	2	0	0	2
	FENDTFARMER 209S-4WD	0	0	0	0	3	0	0	3
FERMEC		0	0	0	0	0	3	0	3
FERRARI	FERRARI 430	17	0	0	0	0	0	0	17
	FERRARI 599	5	0	0	0	0	0	0	5
	FERRARI 612	2	0	0	0	0	0	0	2
	FERRARI COBRAM 40AR	0	0	0	0	1	0	0	1
FIAT	FIAT BRAVO	29	0	0	0	0	0	0	29
	FIAT CROMA	169	0	0	0	0	0	0	169
	FIAT DOBLO	410	0	2	0	0	0	0	412
	FIAT DOBLO CARGO	0	0	482	0	0	0	0	482
	FIAT DUCATO	9	0	885	0	0	0	0	894
	FIAT IDEA	41	0	0	0	0	0	0	41
	FIAT MULTIPLA	48	0	0	0	0	0	0	48
	FIAT PANDA	538	0	1	0	0	0	0	539
	FIAT PANDA VAN	0	0	5	0	0	0	0	5
	FIAT PUNTO	1747	0	1	0	0	0	0	1748
	FIAT PUNTO VAN	0	0	2	0	0	0	0	2
	FIAT SCUDO	14	0	106	0	0	0	0	120
	FIAT SEDICI	70	0	0	0	0	0	0	70
	FIAT SEICENTO	73	0	0	0	0	0	0	73
	FIAT STILO	19	0	0	0	0	0	0	19
	FIAT STILO SW	28	0	0	0	0	0	0	28
	FIAT STRADA	0	0	14	0	0	0	0	14
	FIAT ULYSSE	28	0	0	0	0	0	0	28
FLEURETTE	FLEURETTE F73LD	2	0	0	0	0	0	0	2
	FLEURETTE L ARLEQUIN	1	0	0	0	0	0	0	1
FORD	FORD	0	0	14	0	0	0	0	14
	FORD CONNECT	0	0	144	0	0	0	0	144
	FORD EXCURSION	0	0	1	0	0	0	0	1
	FORD F150	0	0	2	0	0	0	0	2
	FORD FIESTA	2789	0	71	0	0	0	0	2860
	FORD FIESTA SPORT	0	0	1	0	0	0	0	1
	FORD FOCUS	2307	0	10	0	0	0	0	2317
	FORD FOCUS C-MAX	1561	0	3	0	0	0	0	1564
	FORD FUSION	827	0	1	0	0	0	0	828
	FORD GALAXY	782	0	1	0	0	0	0	783
	FORD KA	415	0	0	0	0	0	0	415
	FORD MONDEO	1202	0	1	0	0	0	0	1203
	FORD MUSTANG	2	0	0	0	0	0	0	2
	FORD MUSTANG GT	1	0	0	0	0	0	0	1

MOTORVOERTUIGEN

3. INSCHRIJVINGEN VAN NIEUWE TOT HET VERKEER TOEGELATEN MOTORVOERTUIGEN VOLGENS MERK EN TYPE. 1 STE KWARTAAL 2007

MERK	TYPE	personen- wagen	bus-autocar	voertuig goederen- vervoer	trekker	landbouw- trekker	speciaal voertuig	moto	Totaal
	HONDA CBR1000RR	0	0	0	0	0	0	110	110
	HONDA CBR125R	0	0	0	0	0	0	29	29
	HONDA CBR600F	0	0	0	0	0	0	9	9
	HONDA CBR600RR	0	0	0	0	0	0	72	72
	HONDA CIVIC 3 DR	8	0	0	0	0	0	0	8
	HONDA CIVIC 4DR HYBR	41	0	0	0	0	0	0	41
	HONDA CIVIC 5DR	714	0	0	0	0	0	0	714
	HONDA CR-V	64	0	0	0	0	0	0	64
	HONDA FES125	0	0	0	0	0	0	25	25
	HONDA FES250	0	0	0	0	0	0	15	15
	HONDA FJS400D	0	0	0	0	0	0	14	14
	HONDA FJS600A	0	0	0	0	0	0	5	5
	HONDA FMX650	0	0	0	0	0	0	8	8
	HONDA FR-V	110	0	0	0	0	0	0	110
	HONDA GL1800	0	0	0	0	0	0	43	43
	HONDA GL1800A	0	0	0	0	0	0	1	1
	HONDA HONDA CR-V	339	0	0	0	0	0	0	339
	HONDA HONDA S2000	5	0	0	0	0	0	0	5
	HONDA JAZZ	466	0	0	0	0	0	0	466
	HONDA LEGEND	6	0	0	0	0	0	0	6
	HONDA NSS250EX	0	0	0	0	0	0	13	13
	HONDA NSS250X	0	0	0	0	0	0	2	2
	HONDA NT650V	0	0	0	0	0	0	1	1
	HONDA NT700V	0	0	0	0	0	0	3	3
	HONDA NT700VA	0	0	0	0	0	0	150	150
	HONDA PES125	0	0	0	0	0	0	37	37
	HONDA SC47	0	0	0	0	0	0	1	1
	HONDA SC47E	0	0	0	0	0	0	4	4
	HONDA SC57	0	0	0	0	0	0	1	1
	HONDA SCV100	0	0	0	0	0	0	24	24
	HONDA SES125	0	0	0	0	0	0	3	3
	HONDA SH125	0	0	0	0	0	0	37	37
	HONDA SH300	0	0	0	0	0	0	11	11
	HONDA SH300A	0	0	0	0	0	0	24	24
	HONDA ST1300A	0	0	0	0	0	0	94	94
	HONDA VFR800	0	0	0	0	0	0	13	13
	HONDA VFR800A	0	0	0	0	0	0	24	24
	HONDA VT125C	0	0	0	0	0	0	5	5
	HONDA VT750C	0	0	0	0	0	0	16	16
	HONDA VT750C2	0	0	0	0	0	0	8	8
	HONDA VTR 1000F	0	0	0	0	0	0	7	7
	HONDA VTX1300S	0	0	0	0	0	0	3	3
	HONDA XL1000V	0	0	0	0	0	0	20	20
	HONDA XL1000VA	0	0	0	0	0	0	26	26
	HONDA XL125V	0	0	0	0	0	0	11	11
	HONDA XL650V	0	0	0	0	0	0	21	21
	HONDA XR125L	0	0	0	0	0	0	30	30
HSUN	HSUN HS110ATV	0	0	0	0	0	0	1	1
	HSUN HS150S	0	0	0	0	0	0	5	5
	HSUN HS200S	0	0	0	0	0	0	13	13
	HSUN HS400ATV	0	0	0	0	0	0	1	1
HUARI	HUARI HS125T	0	0	0	0	0	0	5	5
HUDDIG-WMT	HYMER TC 655	2	0	0	0	0	0	0	2
HUMMER	HUMMER H2	1	0	2	0	0	0	0	3
	HUMMER H3	5	0	3	0	0	0	0	8
HUSABERG	HUSABERG 450FE	0	0	0	0	0	0	4	4
	HUSABERG 650FE	0	0	0	0	0	0	4	4
HUSQVARNA	HUSQVARNA SM450	0	0	0	0	0	0	1	1
	HUSQVARNA SM510	0	0	0	0	0	0	12	12
	HUSQVARNA SM610	0	0	0	0	0	0	5	5
	HUSQVARNA SM610S	0	0	0	0	0	0	1	1
	HUSQVARNA TE250	0	0	0	0	0	0	4	4
	HUSQVARNA TE450	0	0	0	0	0	0	9	9
	HUSQVARNA TE510	0	0	0	0	0	0	1	1
	HUSQVARNA WR125	0	0	0	0	0	0	1	1
	HUSQVARNA WR250	0	0	0	0	0	0	2	2
HYDREMA		0	0	0	0	0	1	0	1
HYMER	HYMER ART069	2	0	0	0	0	0	0	2
	HYMER ARTO 74	1	0	0	0	0	0	0	1
	HYMER B504	1	0	0	0	0	0	0	1
	HYMER B514	4	0	0	0	0	0	0	4
	HYMER B514SL	1	0	0	0	0	0	0	1

MOTORVOERTUIGEN

3. INSCHRIJVINGEN VAN NIEUWE TOT HET VERKEER TOEGELATEN MOTORVOERTUIGEN VOLGENS MERK EN TYPE. 1 STE KWARTAAL 2007

MERK	TYPE	personen- wagen	bus-autocar	voertuig goederen- vervoer	trekker	landbouw- trekker	speciaal voertuig	moto	Totaal
	HYMER B524	2	0	0	0	0	0	0	2
	HYMER B544	4	0	0	0	0	0	0	4
	HYMER B614	4	0	0	0	0	0	0	4
	HYMER B654	1	0	0	0	0	0	0	1
	HYMER B674	2	0	0	0	0	0	0	2
	HYMER B694	2	0	0	0	0	0	0	2
	HYMER BC574	1	0	0	0	0	0	0	1
	HYMER C614GT	1	0	0	0	0	0	0	1
	HYMER C622CL	1	0	0	0	0	0	0	1
	HYMER C662CL	1	0	0	0	0	0	0	1
	HYMER C682CL	1	0	0	0	0	0	0	1
	HYMER HV 572	3	0	0	0	0	0	0	3
	HYMER T574SL	1	0	0	0	0	0	0	1
	HYMER T655	1	0	0	0	0	0	0	1
	HYMER T674SL	1	0	0	0	0	0	0	1
	HYMER VAN 522	1	0	0	0	0	0	0	1
HYOSUNG	HYOSUNG AQUILA 250	0	0	0	0	0	0	1	1
	HYOSUNG AQUILA 650	0	0	0	0	0	0	4	4
	HYOSUNG COMET	0	0	0	0	0	0	10	10
	HYOSUNG COMET 125	0	0	0	0	0	0	6	6
	HYOSUNG COMET 250	0	0	0	0	0	0	1	1
HYSTER		0	0	0	0	0	20	0	20
HYUNDAI		0	0	23	0	0	8	0	31
	HYUNDAI ACCENT	93	0	0	0	0	0	0	93
	HYUNDAI ATOS	132	0	0	0	0	0	0	132
	HYUNDAI COUPE	61	0	0	0	0	0	0	61
	HYUNDAI ELANTRA	1	0	0	0	0	0	0	1
	HYUNDAI GETZ	811	0	0	0	0	0	0	811
	HYUNDAI GRANDEUR	9	0	0	0	0	0	0	9
	HYUNDAI H-1	6	0	17	0	0	0	0	23
	HYUNDAI H200	0	0	24	0	0	0	0	24
	HYUNDAI MATRIX	312	0	1	0	0	0	0	313
	HYUNDAI SANTA FE	902	0	12	0	0	0	0	914
	HYUNDAI SONATA	57	0	0	0	0	0	0	57
	HYUNDAI TERRACAN	14	0	5	0	0	0	0	19
	HYUNDAI TRAJET	144	0	3	0	0	0	0	147
	HYUNDAI TUCSON	1346	0	9	0	0	0	0	1355
	HYUNDAI VERACRUZ	1	0	0	0	0	0	0	1
IRBIT MP	IRBIT URAL TOURIST	0	0	0	0	0	0	1	1
IRISBUS	IRISBUS 65C18	0	3	0	0	0	0	0	3
	IRISBUS ARWAY	0	2	0	0	0	0	0	2
	IRISBUS ILIADE	0	3	0	0	0	0	0	3
	IRISBUS MIDIRIDER	0	1	0	0	0	0	0	1
	IRISBUS RECREO	0	5	0	0	0	0	0	5
ISEKI		0	0	0	0	2	1	0	3
	ISEKI TG5390FSR	0	0	0	0	2	0	0	2
	ISEKI TH4290F/FH	0	0	0	0	1	0	0	1
	ISEKI TH4330FH	0	0	0	0	3	0	0	3
	ISEKI TM3160F	0	0	0	0	5	0	0	5
	ISEKI TM3200F/FH	0	0	0	0	1	0	0	1
	ISEKI TM3240F/FH	0	0	0	0	2	0	0	2
	ISEKI TXG23	0	0	0	0	1	0	0	1
ISUZU	ISUZU D-MAX 2,5 4WD	0	0	54	0	0	0	0	54
	ISUZU D-MAX 2WD HR	0	0	6	0	0	0	0	6
	ISUZU D-MAX 2WD SC	0	0	3	0	0	0	0	3
	ISUZU D-MAX3,0 4WDAT	0	0	49	0	0	0	0	49
	ISUZU D-MAX3,0 4WDMT	0	0	12	0	0	0	0	12
	ISUZU NKR85EA-1D	0	0	1	0	0	0	0	1
	ISUZU NPR77-3,5	0	0	8	0	0	0	0	8
	ISUZU NPR85G-5D	0	0	2	0	0	0	0	2
	ISUZU NPR85L-5D	0	0	20	0	0	0	0	20
	ISUZU NQR70-7,5	0	0	7	0	0	0	0	7
	ISUZU RODEO 2,5 4WD	0	0	3	0	0	0	0	3
	ISUZU RODEO 3,04WDAT	0	0	11	0	0	0	0	11
	ISUZU RODEO 3,04WDMT	0	0	17	0	0	0	0	17
ITINEO	ITINEO SD610	1	0	0	0	0	0	0	1
IVECO		0	0	40	0	0	6	0	46
	IVECO 65C	0	1	0	0	0	0	0	1
	IVECO DAILY	0	1	560	15	0	3	0	579
	IVECO EUROCARGO	0	0	98	0	0	3	0	101
	IVECO EUROMIDI	0	4	0	0	0	0	0	4
	IVECO STRALIS	0	0	46	139	0	0	0	185

MOTORVOERTUIGEN

3. INSCHRIJVINGEN VAN NIEUWE TOT HET VERKEER TOEGELATEN MOTORVOERTUIGEN VOLGENS MERK EN TYPE. 1 STE KWARTAAL 2007

MERK	TYPE	personen- wagen	bus-autocar	voertuig goederen- vervoer	trekker	landbouw- trekker	speciaal voertuig	moto	Totaal
	IVECO TRAKKER	0	0	14	3	0	0	0	17
JAGUAR	JAGUAR JAGUAR XJ	8	0	0	0	0	0	0	8
	JAGUAR S-TYPE	73	0	0	0	0	0	0	73
	JAGUAR S-TYPE3.0V6	1	0	0	0	0	0	0	1
	JAGUAR S-TYPE4.2V8	3	0	0	0	0	0	0	3
	JAGUAR X-TYPE	33	0	0	0	0	0	0	33
	JAGUAR X-TYPE 2.0D	11	0	0	0	0	0	0	11
	JAGUAR X-TYPE2.5V6EX	10	0	0	0	0	0	0	10
	JAGUAR X-TYPE3.0V6EX	1	0	0	0	0	0	0	1
	JAGUAR X-TYPE3.0V6SP	1	0	0	0	0	0	0	1
	JAGUAR XJ	40	0	0	0	0	0	0	40
	JAGUAR XK	47	0	0	0	0	0	0	47
	JAGUAR XKR	26	0	0	0	0	0	0	26
	JAGUARX-TYPE 2.0D I4	68	0	0	0	0	0	0	68
	JAGUARX-TYPE 2.5	1	0	0	0	0	0	0	1
	JAGUARX-TYPE2.0DI4EX	47	0	0	0	0	0	0	47
	JAGUARX-TYPE2.0DI4SP	1	0	0	0	0	0	0	1
JCB		0	0	0	0	1	40	0	41
	JCB 416S	0	0	0	0	2	0	0	2
	JCB 524-50H	0	0	0	0	1	0	0	1
	JCB 527-55H	0	0	0	0	3	0	0	3
	JCB 531 AGRI	0	0	0	0	1	0	0	1
	JCB 531 AGRI PLUS	0	0	0	0	1	0	0	1
	JCB 531 AGRI SUPER	0	0	0	0	5	0	0	5
	JCB 536 AGRI	0	0	0	0	2	0	0	2
	JCB 536 AGRI PLUS	0	0	0	0	2	0	0	2
	JCB 536 AGRI SUPER	0	0	0	0	3	0	0	3
	JCB 541 AGRI PLUS	0	0	0	0	1	0	0	1
	JCB 541 AGRI SUPER	0	0	0	0	3	0	0	3
	JCB FASTRAC 2140	0	0	0	0	1	0	0	1
	JCB FASTRAC 3230	0	0	0	0	1	0	0	1
	JCB FASTRAC 8250	0	0	0	0	1	0	0	1
JEEP		1	0	0	0	0	0	0	1
	JEEP CHEROKEE	14	0	0	0	0	0	0	14
	JEEP COMMANDER	32	0	0	0	0	0	0	32
	JEEP COMPASS	24	0	0	0	0	0	0	24
	JEEP GD CHEROKEE	0	0	6	0	0	0	0	6
	JEEP GRAND CHEROKEE	72	0	0	0	0	0	0	72
	JEEP WRANGLER	17	0	0	0	0	0	0	17
JIANSHE	JIANSHE WILDCAT	0	0	0	0	0	0	1	1
JINCHENG	JINCHENG JC100 7	0	0	0	0	0	0	1	1
	JINCHENG JC110-9	0	0	0	0	0	0	1	1
	JINCHENG JC125-17B	0	0	0	0	0	0	2	2
	JINCHENG JC125T	0	0	0	0	0	0	2	2
	JINCHENG JC250-6	0	0	0	0	0	0	2	2
	JINCHENG JC90-7	0	0	0	0	0	0	8	8
	JINCHENG JC90 6	0	0	0	0	0	0	15	15
JINLUN	JINLUN JL 150-5	0	0	0	0	0	0	1	1
	JINLUN JL125-11	0	0	0	0	0	0	19	19
	JINLUN JL250-5	0	0	0	0	0	0	11	11
JINMA	JINMA JM204	0	0	0	0	2	0	0	2
	JINMA JM284	0	0	0	0	2	0	0	2
	JINMA JM454	0	0	0	0	2	0	0	2
JLG		0	0	0	0	0	9	0	9
JMSTAR	JMSTAR JSD125T-12	0	0	0	0	0	0	1	1
JOHN DEERE		0	0	0	0	28	11	0	39
	JOHN DEERE 2520	0	0	0	0	1	0	0	1
	JOHN DEERE 3215	0	0	0	0	2	0	0	2
	JOHN DEERE 3220	0	0	0	0	2	0	0	2
	JOHN DEERE 3320 TURF	0	0	0	0	1	0	0	1
	JOHN DEERE 3415	0	0	0	0	1	0	0	1
	JOHN DEERE 3420	0	0	0	0	3	0	0	3
	JOHN DEERE 3720	0	0	0	0	8	0	0	8
	JOHN DEERE 3800	0	0	0	0	1	0	0	1
	JOHN DEERE 4520 TURF	0	0	0	0	3	0	0	3
	JOHN DEERE 4720	0	0	0	0	1	0	0	1
	JOHN DEERE 4720 TURF	0	0	0	0	3	0	0	3
	JOHN DEERE 5720	0	0	0	0	7	0	0	7
	JOHN DEERE 5820	0	0	0	0	3	0	0	3
	JOHN DEERE 6230AS1	0	0	0	0	5	0	0	5
	JOHN DEERE 6330AS2	0	0	0	0	3	0	0	3
	JOHN DEERE 6430AS1	0	0	0	0	1	0	0	1

MOTORVOERTUIGEN

3. INSCHRIJVINGEN VAN NIEUWE TOT HET VERKEER TOEGELATEN MOTORVOERTUIGEN VOLGENS MERK EN TYPE. 1 STE KWARTAAL 2007

MERK	TYPE	personen- wagen	bus-autocar	voertuig goederen- vervoer	trekker	landbouw- trekker	speciaal voertuig	moto	Totaal
	KYMCO S4	0	0	0	0	0	0	24	24
	KYMCO VENOX 250	0	0	0	0	0	0	1	1
	KYMCO X-CITING 500	0	0	0	0	0	0	9	9
	KYMCO X-CITING250	0	0	0	0	0	0	8	8
LA STRADA	LA STRADA AVANTI L	1	0	0	0	0	0	0	1
LADA-VAZ	LADA-VAZ 2112	4	0	0	0	0	0	0	4
	LADA-VAZ LADA 1118	2	0	0	0	0	0	0	2
	LADA-VAZ LADA 4X4	3	0	0	0	0	0	0	3
	LADA-VAZ NIVA	2	0	0	0	0	0	0	2
LAIKA	LAIKA ECOVIP H600	1	0	0	0	0	0	0	1
	LAIKA KREOS 3002	1	0	0	0	0	0	0	1
	LAIKA KREOS 3009	1	0	0	0	0	0	0	1
	LAIKA X675	1	0	0	0	0	0	0	1
	LAIKA X695	3	0	0	0	0	0	0	3
	LAIKA X700	1	0	0	0	0	0	0	1
LAMBORGHINI	LAMBORGHINI 950VDTM	0	0	0	0	2	0	0	2
	LAMBORGHINI GALLARDO	2	0	0	0	0	0	0	2
	LAMBORGHINI MURCIELA	1	0	0	0	0	0	0	1
	LAMBORGHINI R1-35	0	0	0	0	1	0	0	1
	LAMBORGHINI R1-55	0	0	0	0	1	0	0	1
	LAMBORGHINI R4-95	0	0	0	0	1	0	0	1
	LAMBORGHINI RG-110	0	0	0	0	1	0	0	1
	LAMBORGHINI RS-75	0	0	0	0	1	0	0	1
	LAMBORGHINI RS9	0	0	0	0	1	0	0	1
LANCIA	LANCIA MUSA	363	0	0	0	0	0	0	363
	LANCIA PHEDRA	51	0	0	0	0	0	0	51
	LANCIA THESIS	8	0	0	0	0	0	0	8
	LANCIA YPSILON	357	0	0	0	0	0	0	357
LANDINI		0	0	0	0	1	0	0	1
	LANDINI ATLANTIS90HC	0	0	0	0	1	0	0	1
	LANDINI LANDPOWER135	0	0	0	0	1	0	0	1
	LANDINI POWERFARM 85	0	0	0	0	1	0	0	1
	LANDINI POWERFARM 95	0	0	0	0	2	0	0	2
	LANDINI POWERFARM105	0	0	0	0	1	0	0	1
LANDROVER		0	0	36	0	0	0	0	36
	LAND ROVER DISCO	0	0	14	0	0	0	0	14
	LAND ROVER RANGE ROV	187	0	0	0	0	0	0	187
	LAND ROVER RR SPORT	413	0	0	0	0	0	0	413
	LANDROVER DEFENDER	29	0	2	0	0	0	0	31
	LANDROVER DISCOVERY	120	0	0	0	0	0	0	120
	LANDROVER FREELANDER	223	0	0	0	0	0	0	223
	LANDROVER RANGE LM	0	0	3	0	0	0	0	3
	LANDROVER RANGESPORT	0	0	11	0	0	0	0	11
	LANDROVERFREELANDER2	0	0	2	0	0	0	0	2
LEMEIRE	LEMEIRE LEM1060RO	0	0	2	0	0	0	0	2
LEXUS		12	0	0	0	0	0	0	12
	LEXUS GS300	15	0	0	0	0	0	0	15
	LEXUS GS450H	21	0	0	0	0	0	0	21
	LEXUS IS220D	102	0	0	0	0	0	0	102
	LEXUS IS250	46	0	0	0	0	0	0	46
	LEXUS LS460	27	0	0	0	0	0	0	27
	LEXUS RX300	2	0	0	0	0	0	0	2
	LEXUS RX350	4	0	1	0	0	0	0	5
	LEXUS RX400H	88	0	0	0	0	0	0	88
	LEXUS SC430	3	0	0	0	0	0	0	3
LIEBHERR		0	0	0	0	0	6	0	6
	LIEBHERR LTM1130-5.1	0	0	0	0	0	1	0	1
	LIEBHERR LTM1160-5.1	0	0	0	0	0	1	0	1
	LIEBHERR UTM725	0	0	0	0	0	1	0	1
	LIEBHERR UTM730	0	0	0	0	0	2	0	2
	LIEBHERR UTM735	0	0	0	0	0	2	0	2
	LIEBHERR UTM747	0	0	0	0	0	2	0	2
	LIEBHERR UTM759	0	0	0	0	0	1	0	1
	LIEBHERR UTM765	0	0	0	0	0	2	0	2
	LIEBHERR UTM845	0	0	0	0	0	2	0	2
	LIEBHERR UTM850	0	0	0	0	0	1	0	1
LIFTON		0	0	0	0	0	4	0	4
LIGIER	LIGIER BE PRO 300	0	0	0	0	0	0	1	1
LINCOLN		1	0	0	0	0	0	0	1
	LINCOLN TOWN CAR	1	0	0	0	0	0	0	1
LINDE		0	0	0	0	0	10	0	10
LINDNER	LINDNER GEOTRAC 83T	0	0	0	0	1	0	0	1

MOTORVOERTUIGEN

3. INSCHRIJVINGEN VAN NIEUWE TOT HET VERKEER TOEGELATEN MOTORVOERTUIGEN VOLGENS MERK EN TYPE. 1 STE KWARTAAL 2007

MERK	TYPE	personen- wagen	bus-autocar	voertuig goederen- vervoer	trekker	landbouw- trekker	speciaal voertuig	moto	Totaal
LINHAI	LINHAI ATN300	0	0	0	0	0	0	1	1
LINHAI	LINHAI HYTRACK HY320	0	0	0	0	0	0	1	1
LMC	LMC LIBERTY	7	0	0	0	0	0	0	7
	LMC LIBERTY A700G	1	0	0	0	0	0	0	1
	LMC LIBERTY T1662	1	0	0	0	0	0	0	1
LONCIN	LONCIN CLIMBER	0	0	0	0	0	0	3	3
	LONCIN LX110ST-A	0	0	0	0	0	0	1	1
	LONCIN LX200ST	0	0	0	0	0	0	1	1
	LONCIN LX250ST	0	0	0	0	0	0	1	1
LONGCHANG	LONGCHANG ATV	0	0	0	0	0	0	2	2
LOTUS	LOTUS ELISE 111R	3	0	0	0	0	0	0	3
	LOTUS ELISE S	8	0	0	0	0	0	0	8
	LOTUS EUROPA	4	0	0	0	0	0	0	4
	LOTUS EXIGE	1	0	0	0	0	0	0	1
	LOTUS EXIGE S	5	0	0	0	0	0	0	5
MAESSS	MAESSS MINI 1	2	0	0	0	0	0	0	2
MAN	MAN H13	0	0	21	21	0	0	0	42
	MAN L53	0	1	0	0	0	0	0	1
	MAN LIONS COACH	0	5	0	0	0	0	0	5
	MAN M2000L	0	0	2	0	0	0	0	2
	MAN N184F	0	0	15	0	0	0	0	15
	MAN N184FA	0	0	1	0	0	0	0	1
	MAN N194FL	0	0	1	0	0	0	0	1
	MAN NS194F	0	0	1	0	0	0	0	1
	MAN TGA	0	0	135	163	0	0	0	298
	MAN TGA H 414 FFDC	0	0	7	0	0	0	0	7
	MAN TGL	0	0	93	11	0	7	0	111
	MAN TGM	0	0	29	0	0	0	0	29
	MAN TGS	0	0	1	0	0	0	0	1
	MAN TGX	0	0	1	0	0	0	0	1
MANITOU	MANITOU	0	0	0	0	0	73	0	73
	MANITOU MLT 630/B	0	0	0	0	1	0	0	1
	MANITOU MLT 741	0	0	0	0	6	0	0	6
	MANITOU MLT627TMU	0	0	0	0	4	0	0	4
	MANITOU MLT627TMU20	0	0	0	0	4	0	0	4
	MANITOU MLT627TMUCOM	0	0	0	0	1	0	0	1
	MANITOU MLT634T LSU	0	0	0	0	8	0	0	8
	MANITOU MLT742H	0	0	0	0	1	0	0	1
	MANITOUMLT735-120LSU	0	0	0	0	1	0	0	1
MANUTRAC	MANUTRAC	0	0	0	0	0	2	0	2
MASAI	MASAI 125	0	0	0	0	0	0	24	24
	MASAI A300	0	0	0	0	0	0	43	43
	MASAI A450	0	0	0	0	0	0	19	19
MASERATI	MASERATI COUPE	1	0	0	0	0	0	0	1
	MASERATI COUPEGRANSP	3	0	0	0	0	0	0	3
	MASERATI QUATTROPORT	9	0	0	0	0	0	0	9
MASSEY FERGUSON	MASSEY FERGUSON	0	0	0	0	0	1	0	1
	MASSEY-F MF3425S 4WD	0	0	0	0	1	0	0	1
	MASSEY-F MF3435GE4WD	0	0	0	0	1	0	0	1
	MASSEY-F MF3435S	0	0	0	0	2	0	0	2
	MASSEY FERGUSON 6485	0	0	0	0	4	0	0	4
	MASSEY FERGUSON 6490	0	0	0	0	2	0	0	2
	MASSEY FERGUSON 6495	0	0	0	0	2	0	0	2
	MASSEY FERGUSON 6497	0	0	0	0	1	0	0	1
	MASSEY FERGUSON 7485	0	0	0	0	3	0	0	3
	MASSEY FERGUSON 7490	0	0	0	0	1	0	0	1
	MASSEY FERGUSONMF420	0	0	0	0	2	0	0	2
	MASSEYFERGUSONMF2415	0	0	0	0	4	0	0	4
	MASSEYFERGUSONMF4435	0	0	0	0	1	0	0	1
	MASSEYFERGUSONMF4445	0	0	0	0	1	0	0	1
	MASSEYFERGUSONMF5435	0	0	0	0	1	0	0	1
	MASSEYFERGUSONMF5445	0	0	0	0	8	0	0	8
	MASSEYFERGUSONMF5455	0	0	0	0	2	0	0	2
	MASSEYFERGUSONMF5465	0	0	0	0	5	0	0	5
	MASSEYFERGUSONMF5470	0	0	0	0	2	0	0	2
	MASSEYFERGUSONMF6455	0	0	0	0	1	0	0	1
	MASSEYFERGUSONMF6465	0	0	0	0	6	0	0	6
	MASSEYFERGUSONMF6470	0	0	0	0	1	0	0	1
	MASSEYFERGUSONMF6475	0	0	0	0	1	0	0	1
	MASSEYFERGUSONMF6480	0	0	0	0	8	0	0	8
	MASSEYFERGUSONMF7480	0	0	0	0	1	0	0	1

MOTORVOERTUIGEN

3. INSCHRIJVINGEN VAN NIEUWE TOT HET VERKEER TOEGELATEN MOTORVOERTUIGEN VOLGENS MERK EN TYPE. 1 STE KWARTAAL 2007

MERK	TYPE	personen- wagen	bus-autocar	voertuig goederen- vervoer	trekker	landbouw- trekker	speciaal voertuig	moto	Totaal
MAZDA	MAZDA 5	0	0	1	0	0	0	0	1
	MAZDA B2500	0	0	57	0	0	0	0	57
	MAZDA BT50	0	0	22	0	0	0	0	22
	MAZDA MAZDA 2	190	0	1	0	0	0	0	191
	MAZDA MAZDA 3 MPS	4	0	0	0	0	0	0	4
	MAZDA MAZDA 5	226	0	0	0	0	0	0	226
	MAZDA MAZDA6	154	0	0	0	0	0	0	154
	MAZDA MX-5	55	0	0	0	0	0	0	55
	MAZDA RX-8	12	0	0	0	0	0	0	12
MB	MAZDA MAZDA 3	356	0	0	0	0	0	0	356
MBK	MBK FLAMEX	0	0	0	0	0	0	11	11
	MBK SKYLINER	0	0	0	0	0	0	19	19
	MBK YP125R	0	0	0	0	0	0	1	1
MC CORMICK	MC CORMICK CXA75	0	0	0	0	1	0	0	1
	MC CORMICK MC135P6	0	0	0	0	1	0	0	1
	MC CORMICK MTX120	0	0	0	0	1	0	0	1
	MC CORMICK XTX185	0	0	0	0	2	0	0	2
MC LOUIS	MC LOUIS M110	1	0	0	0	0	0	0	1
	MC LOUIS M700	32	0	0	0	0	0	0	32
	MC LOUIS P700	41	0	0	0	0	0	0	41
MECALAC		0	0	0	0	0	8	0	8
MEIDUO	MEIDUO MD125T-15	0	0	0	0	0	0	1	1
MERCEDES	MERCEDES	1	9	106	0	0	1	0	117
	MERCEDES 111CDI	1	0	0	0	0	0	0	1
	MERCEDES 208CDI	1	0	0	0	0	0	0	1
	MERCEDES 211 CDI 3.0	1	0	0	0	0	0	0	1
	MERCEDES 311 CDI 3.2	15	0	0	0	0	0	0	15
	MERCEDES 311 CDI 3.5	7	0	0	0	0	0	0	7
	MERCEDES 315 CDI 3.2	3	0	0	0	0	0	0	3
	MERCEDES 315 CDI 3.5	5	0	0	0	0	0	0	5
	MERCEDES 315 CDI3.2R	1	0	0	0	0	0	0	1
	MERCEDES 518CDI	1	0	0	0	0	0	0	1
	MERCEDES A150	112	0	0	0	0	0	0	112
	MERCEDES A160CDI	79	0	0	0	0	0	0	79
	MERCEDES A170	66	0	0	0	0	0	0	66
	MERCEDES A180CDI	490	0	0	0	0	0	0	490
	MERCEDES A200	8	0	0	0	0	0	0	8
	MERCEDES A200CDI	55	0	0	0	0	0	0	55
	MERCEDES ACTROS	0	0	101	200	0	1	0	302
	MERCEDES ATEGO	0	0	78	0	0	2	0	80
	MERCEDES AXOR	0	0	19	22	0	0	0	41
	MERCEDES B150	33	0	0	0	0	0	0	33
	MERCEDES B170	51	0	0	0	0	0	0	51
	MERCEDES B180CDI	821	0	0	0	0	0	0	821
	MERCEDES B200	37	0	0	0	0	0	0	37
	MERCEDES B200CDI	436	0	0	0	0	0	0	436
	MERCEDES C 180	29	0	0	0	0	0	0	29
	MERCEDES C160	4	0	0	0	0	0	0	4
	MERCEDES C200 KOMP	9	0	0	0	0	0	0	9
	MERCEDES C200CDI	588	0	0	0	0	0	0	588
	MERCEDES C220 CDI	395	0	0	0	0	0	0	395
	MERCEDES C230	2	0	0	0	0	0	0	2
	MERCEDES C320CDI	1	0	0	0	0	0	0	1
	MERCEDES CL500	66	0	0	0	0	0	0	66
	MERCEDES CL600	8	0	0	0	0	0	0	8
	MERCEDES CL63AMG	2	0	0	0	0	0	0	2
	MERCEDES CLK200 KOMP	36	0	0	0	0	0	0	36
	MERCEDES CLK220CDI	116	0	0	0	0	0	0	116
	MERCEDES CLK280	5	0	0	0	0	0	0	5
	MERCEDES CLK320CDI	22	0	0	0	0	0	0	22
	MERCEDES CLK350	2	0	0	0	0	0	0	2
	MERCEDES CLK500	2	0	0	0	0	0	0	2
	MERCEDES CLK63AMG	1	0	0	0	0	0	0	1
	MERCEDES CLS320CDI	164	0	0	0	0	0	0	164
	MERCEDES CLS350	3	0	0	0	0	0	0	3
	MERCEDES CLS350CGI	4	0	0	0	0	0	0	4
	MERCEDES CLS500	2	0	0	0	0	0	0	2
	MERCEDES CLS55AMG	1	0	0	0	0	0	0	1
	MERCEDES CLS63AMG	4	0	0	0	0	0	0	4
	MERCEDES E200 KOMP	9	0	0	0	0	0	0	9
	MERCEDES E200CDI	327	0	0	0	0	0	0	327
	MERCEDES E220CDI	407	0	0	0	0	0	0	407

MOTORVOERTUIGEN

3. INSCHRIJVINGEN VAN NIEUWE TOT HET VERKEER TOEGELATEN MOTORVOERTUIGEN VOLGENS MERK EN TYPE. 1 STE KWARTAAL 2007

MERK	TYPE	personen- wagen	bus-autocar	voertuig goederen- vervoer	trekker	landbouw- trekker	speciaal voertuig	moto	Totaal
	MERCEDES E280	5	0	0	0	0	0	0	5
	MERCEDES E280CDI	99	0	0	0	0	0	0	99
	MERCEDES E280CDI 4M	10	0	0	0	0	0	0	10
	MERCEDES E320CDI	26	0	0	0	0	0	0	26
	MERCEDES E320CDI 4M	4	0	0	0	0	0	0	4
	MERCEDES E350 4MAT	1	0	0	0	0	0	0	1
	MERCEDES E420 CDI	2	0	0	0	0	0	0	2
	MERCEDES E500	1	0	0	0	0	0	0	1
	MERCEDES E500 4MAT	2	0	0	0	0	0	0	2
	MERCEDES E63AMG	2	0	0	0	0	0	0	2
	MERCEDES ECONIC	0	0	1	0	0	0	0	1
	MERCEDES G 55 AMG	1	0	0	0	0	0	0	1
	MERCEDES G270CDI	2	0	0	0	0	0	0	2
	MERCEDES G320CDI	4	0	1	0	0	0	0	5
	MERCEDES GL320CDI	81	0	0	0	0	0	0	81
	MERCEDES GL420CDI	13	0	0	0	0	0	0	13
	MERCEDES GL500	3	0	0	0	0	0	0	3
	MERCEDES INTEGRO	0	1	0	0	0	0	0	1
	MERCEDES ML 500	3	0	0	0	0	0	0	3
	MERCEDES ML280CDI	197	0	0	0	0	0	0	197
	MERCEDES ML320CDI	244	0	0	0	0	0	0	244
	MERCEDES ML350	5	0	0	0	0	0	0	5
	MERCEDES ML420CDI	7	0	0	0	0	0	0	7
	MERCEDES R280CDI	13	0	0	0	0	0	0	13
	MERCEDES R320CDI	104	0	0	0	0	0	0	104
	MERCEDES R350	1	0	0	0	0	0	0	1
	MERCEDES R63AMG	1	0	0	0	0	0	0	1
	MERCEDES S320CDI	210	0	0	0	0	0	0	210
	MERCEDES S320CDI 4M	10	0	0	0	0	0	0	10
	MERCEDES S350	22	0	0	0	0	0	0	22
	MERCEDES S420CDI	8	0	0	0	0	0	0	8
	MERCEDES S450	1	0	0	0	0	0	0	1
	MERCEDES S450 4MAT	3	0	0	0	0	0	0	3
	MERCEDES S500	5	0	0	0	0	0	0	5
	MERCEDES S500 4MAT	7	0	0	0	0	0	0	7
	MERCEDES S600	4	0	0	0	0	0	0	4
	MERCEDES S63AMG	1	0	0	0	0	0	0	1
	MERCEDES S65AMG	3	0	0	0	0	0	0	3
	MERCEDES SL 55 AMG	3	0	0	0	0	0	0	3
	MERCEDES SL350	18	0	0	0	0	0	0	18
	MERCEDES SL500	3	0	0	0	0	0	0	3
	MERCEDES SLK200KOMP	78	0	0	0	0	0	0	78
	MERCEDES SLK280	8	0	0	0	0	0	0	8
	MERCEDES SLK350	3	0	0	0	0	0	0	3
	MERCEDES SLK55AMG	2	0	0	0	0	0	0	2
	MERCEDES SLR	1	0	0	0	0	0	0	1
	MERCEDES SPRINTER	13	30	1025	0	0	3	0	1071
	MERCEDES TRAVEGO	0	2	0	0	0	0	0	2
	MERCEDES VARIO	0	26	22	0	0	0	0	48
	MERCEDES VIANO	129	0	105	0	0	0	0	234
	MERCEDES VIANO 2.04M	1	0	0	0	0	0	0	1
	MERCEDES VIANO 2.24M	4	0	0	0	0	0	0	4
	MERCEDES VIANO 3.0	1	0	0	0	0	0	0	1
	MERCEDES VIANO 3.5	2	0	0	0	0	0	0	2
	MERCEDES VIANOCDI3.0	29	0	0	0	0	0	0	29
	MERCEDES VITO	11	0	766	0	0	0	0	777
	MERCEDES VITO 109P	1	0	0	0	0	0	0	1
	MERCEDES VITO 111	53	0	0	0	0	0	0	53
	MERCEDES VITO 115	17	0	0	0	0	0	0	17
	MERCEDESML63AMG	8	0	0	0	0	0	0	8
	MERCEDES VIANO CDI2.0	1	0	0	0	0	0	0	1
	MERCEDES VIANO CDI2.2	13	0	0	0	0	0	0	13
MERLO		0	0	0	0	0	34	0	34
	MERLO F28TD	0	0	0	0	2	0	0	2
	MERLO P60.10	0	0	0	0	1	0	0	1
	MERLO TLTRC	0	0	0	0	1	0	0	1
MFH		0	0	0	0	0	2	0	2
MG 1600	MG ZR	1	0	0	0	0	0	0	1
MINI	MINI COOPER	134	0	0	0	0	0	0	134
	MINI COOPER S	54	0	0	0	0	0	0	54
	MINI MINI COOPER	343	0	0	0	0	0	0	343
	MINI MINI COOPER S	118	0	0	0	0	0	0	118

MOTORVOERTUIGEN

3. INSCHRIJVINGEN VAN NIEUWE TOT HET VERKEER TOEGELATEN MOTORVOERTUIGEN VOLGENS MERK EN TYPE. 1 STE KWARTAAL 2007

MERK	TYPE	personen- wagen	bus-autocar	voertuig goederen- vervoer	trekker	landbouw- trekker	speciaal voertuig	moto	Totaal
	MINI MINI ONE	80	0	0	0	0	0	0	80
	MINI MINI ONE D	27	0	0	0	0	0	0	27
MITSUBISHI		0	0	24	0	0	5	0	29
	MITSUBISHI CANTER	0	0	125	1	0	0	0	126
	MITSUBISHI COLT	1163	0	6	0	0	0	0	1169
	MITSUBISHI GRANDIS	106	0	1	0	0	0	0	107
	MITSUBISHI L200	0	0	325	0	0	0	0	325
	MITSUBISHI LANCER	26	0	0	0	0	0	0	26
	MITSUBISHI LANCEREVO	10	0	0	0	0	0	0	10
	MITSUBISHI LANCERSR9	1	0	0	0	0	0	0	1
	MITSUBISHI OUTLANDER	186	0	1	0	0	0	0	187
	MITSUBISHI PAJERO	37	0	11	0	0	0	0	48
	MITSUBISHI PAJERO SP	36	0	0	0	0	0	0	36
MOBILE SEATS	MOBILE SEATS ORZ	0	0	1	0	0	0	0	1
MOBILVETTA	MOBILVETTA /	3	0	0	0	0	0	0	3
	MOBILVETTA ARIZONA	2	0	0	0	0	0	0	2
	MOBILVETTA ILLINOIS	1	0	0	0	0	0	0	1
	MOBILVETTA MARYLAND	4	0	0	0	0	0	0	4
	MOBILVETTA TOP DRIVER	5	0	0	0	0	0	0	5
	MOBILVETTA TOPDRIVER	3	0	0	0	0	0	0	3
MOFFETT		0	0	0	0	0	8	0	8
MOL		0	0	2	0	0	0	0	2
MONTESA	MONTESA COTA 4RT	0	0	0	0	0	0	5	5
MOOVEO	MOOVEO C647XXX	1	0	0	0	0	0	0	1
	MOOVEO C706YYY	1	0	0	0	0	0	0	1
	MOOVEO C70YYY	2	0	0	0	0	0	0	2
	MOOVEO P627XXX	1	0	0	0	0	0	0	1
MORGAN	MORGAN 4/4 1800	1	0	0	0	0	0	0	1
	MORGAN 4/4 2000	3	0	0	0	0	0	0	3
	MORGAN ROADSTER	2	0	0	0	0	0	0	2
MOTO MORINI	MOTO MORINI CORSARO	0	0	0	0	0	0	5	5
MV AGUSTA	MV AGUSTA BRUTALE S	0	0	0	0	0	0	1	1
	MV AGUSTA BRUTALE910	0	0	0	0	0	0	7	7
	MV AGUSTA F4-1000	0	0	0	0	0	0	1	1
	MV AGUSTA F4 1000	0	0	0	0	0	0	2	2
	MV AGUSTA F4 1000S	0	0	0	0	0	0	4	4
	MV AGUSTA TAMBURINI	0	0	0	0	0	0	1	1
N BLOSI		0	0	0	0	0	4	0	4
NATIONAL MOTOR	NATIONAL MOTOR EX300	0	0	0	0	0	0	2	2
NEOPLAN	NEOPLAN P14	0	1	0	0	0	0	0	1
	NEOPLAN P21	0	3	0	0	0	0	0	3
	NEOPLAN PB2	0	1	0	0	0	0	0	1
	NEOPLAN STARLINER	0	1	0	0	0	0	0	1
NEUSON		0	0	0	0	0	1	0	1
NEW HOLLAND		0	0	0	0	0	22	0	22
	NEW HOLLAND LM415A95	0	0	0	0	1	0	0	1
	NEW HOLLAND TC40D4WD	0	0	0	0	1	0	0	1
	NEW HOLLAND TC45D4WD	0	0	0	0	1	0	0	1
	NEW HOLLAND TM1204WD	0	0	0	0	8	0	0	8
	NEW HOLLAND TM1404WD	0	0	0	0	2	0	0	2
	NEW HOLLAND TM1554WD	0	0	0	0	4	0	0	4
	NEW HOLLAND TS100A	0	0	0	0	2	0	0	2
	NEW HOLLAND TS115A	0	0	0	0	8	0	0	8
	NEW HOLLAND TS125A	0	0	0	0	1	0	0	1
	NEW HOLLAND TS135A	0	0	0	0	16	0	0	16
	NEW HOLLAND TVT195	0	0	0	0	5	0	0	5
	NEW HOLLANDTC35DA4WD	0	0	0	0	1	0	0	1
	NEW HOLLANDTS100A SA	0	0	0	0	2	0	0	2
	NEW HOLLANDTS110A SA	0	0	0	0	1	0	0	1
	NEW HOLLANDTS115A SA	0	0	0	0	5	0	0	5
	NEW HOLLANDTS125A SA	0	0	0	0	9	0	0	9
	NEWHOLLAND LM415A110	0	0	0	0	6	0	0	6
	NEWHOLLAND LM425A110	0	0	0	0	2	0	0	2
	NEWHOLLAND LM435A110	0	0	0	0	3	0	0	3
	NEWHOLLAND T8030SA	0	0	0	0	1	0	0	1
	NEWHOLLAND T8040SA	0	0	0	0	1	0	0	1
	NEWHOLLAND TCE40 4WD	0	0	0	0	3	0	0	3
	NEWHOLLAND TCE50 4WD	0	0	0	0	8	0	0	8
	NEWHOLLAND TCE55 4WD	0	0	0	0	5	0	0	5
	NEWHOLLAND TD80D-4WD	0	0	0	0	8	0	0	8
	NEWHOLLAND TD90D 4WD	0	0	0	0	6	0	0	6
	NEWHOLLAND TD95D 4WD	0	0	0	0	2	0	0	2

MOTORVOERTUIGEN

3. INSCHRIJVINGEN VAN NIEUWE TOT HET VERKEER TOEGELATEN MOTORVOERTUIGEN VOLGENS MERK EN TYPE. 1 STE KWARTAAL 2007

MERK	TYPE	personen- wagen	bus-autocar	voertuig goederen- vervoer	trekker	landbouw- trekker	speciaal voertuig	moto	Totaal
	PIAGGIO BEVERLY500FL	0	0	0	0	0	0	1	1
	PIAGGIO FLY125	0	0	0	0	0	0	5	5
	PIAGGIO GT125L	0	0	0	0	0	0	1	1
	PIAGGIO LIBERTY 125	0	0	0	0	0	0	1	1
	PIAGGIO LIBERTY1254T	0	0	0	0	0	0	1	1
	PIAGGIO MP3 125	0	0	0	0	0	0	22	22
	PIAGGIO MP3 250	0	0	0	0	0	0	27	27
	PIAGGIO MP3 RL 125	0	0	0	0	0	0	2	2
	PIAGGIO MP3 RL 250	0	0	0	0	0	0	8	8
	PIAGGIO PX125E	0	0	0	0	0	0	81	81
	PIAGGIO PX150E	0	0	0	0	0	0	28	28
	PIAGGIO VESPA ET4125	0	0	0	0	0	0	1	1
	PIAGGIO VESPA GT 125	0	0	0	0	0	0	34	34
	PIAGGIO VESPA GT 200	0	0	0	0	0	0	1	1
	PIAGGIO VESPA GTS250	0	0	0	0	0	0	69	69
	PIAGGIO VESPA GTV125	0	0	0	0	0	0	27	27
	PIAGGIO VESPA GTV250	0	0	0	0	0	0	27	27
	PIAGGIO VESPA LX125	0	0	0	0	0	0	50	50
	PIAGGIO VESPA PX125	0	0	0	0	0	0	3	3
	PIAGGIO X8 125	0	0	0	0	0	0	13	13
	PIAGGIO X8 250	0	0	0	0	0	0	13	13
	PIAGGIO X8 400	0	0	0	0	0	0	8	8
	PIAGGIO X9 500	0	0	0	0	0	0	5	5
PILOTE	PILOTE P650XFP	1	0	0	0	0	0	0	1
PILOTE ATLANTIS 58	AIR MAN	0	0	0	0	0	6	0	6
	PILOTE	2	0	0	0	0	0	0	2
	PILOTE P690XFG	1	0	0	0	0	0	0	1
PIONEER	PIONEER XF250ATV-2	0	0	0	0	0	0	1	1
POLARIS	POLARIS OUTLAW	0	0	0	0	0	0	6	6
	POLARIS PHOENIX200	0	0	0	0	0	0	3	3
	POLARIS SPORTSMAN X2	0	0	0	0	0	0	1	1
	POLARIS SPORTSMAN800	0	0	0	0	0	0	2	2
PORSCHE	PORSCHE 911	184	0	0	0	0	0	0	184
	PORSCHE BOXSTER	31	0	0	0	0	0	0	31
	PORSCHE CAYENNE	34	0	0	0	0	0	0	34
	PORSCHE CAYENNE S	18	0	0	0	0	0	0	18
	PORSCHE CAYENNE T	10	0	0	0	0	0	0	10
	PORSCHE CAYMAN	50	0	0	0	0	0	0	50
	PORSCHE CAYMAN S	9	0	0	0	0	0	0	9
QUATTRO	QUATTRO A4	18	0	0	0	0	0	0	18
	QUATTRO RS4	1	0	0	0	0	0	0	1
RAPIDO	RAPIDO 906	16	0	0	0	0	0	0	16
	RAPIDO AF5	15	0	0	0	0	0	0	15
	RAPIDO S7	3	0	0	0	0	0	0	3
	RAPIDO S9	1	0	0	0	0	0	0	1
RAVO		0	0	0	0	0	1	0	1
RENAULT		0	0	178	0	0	0	0	178
	RENAULT CLIO	3995	0	18	0	0	0	0	4013
	RENAULT ESPACE	1078	0	2	0	0	0	0	1080
	RENAULT KANGOO	967	0	741	0	0	0	0	1708
	RENAULT KERAX	0	0	4	0	0	0	0	4
	RENAULT LAGUNA	936	0	0	0	0	0	0	936
	RENAULT LANDER	0	0	6	1	0	0	0	7
	RENAULT MAGNUM	0	0	0	42	0	0	0	42
	RENAULT MASCOTT	0	0	41	1	0	1	0	43
	RENAULT MASTER	12	0	986	0	0	0	0	998
	RENAULT MEGANE	2450	0	6	0	0	0	0	2456
	RENAULT MEGANESCENIC	3668	0	1	0	0	0	0	3669
	RENAULT MIDLUM	0	0	34	0	0	0	0	34
	RENAULT MODUS	774	0	0	0	0	0	0	774
	RENAULT PREMIUM	0	0	13	54	0	0	0	67
	RENAULT TRAFIC	320	0	942	0	0	0	0	1262
	RENAULT TWINGO	509	0	0	0	0	0	0	509
	RENAULT VELSATIS	38	0	0	0	0	0	0	38
REWACO	REWACO CHOPPER	0	0	0	0	0	0	2	2
	REWACO FAMILY	0	0	0	0	0	0	1	1
	REWACO RF1	0	0	0	0	0	0	1	1
	REWACO V-TWIN	0	0	0	0	0	0	1	1
RIEJU	RIEJU MR4T3	0	0	0	0	0	0	1	1
RIMOR	RIMOR AAA63A3	28	0	0	0	0	0	0	28
	RIMOR AAF59P3	62	0	0	0	0	0	0	62
	RIMOR AAR70T3	1	0	0	0	0	0	0	1

MOTORVOERTUIGEN

3. INSCHRIJVINGEN VAN NIEUWE TOT HET VERKEER TOEGELATEN MOTORVOERTUIGEN VOLGENS MERK EN TYPE. 1 STE KWARTAAL 2007

MERK	TYPE	personen- wagen	bus-autocar	voertuig goederen- vervoer	trekker	landbouw- trekker	speciaal voertuig	moto	Totaal
	RIMOR ABF60S3	5	0	0	0	0	0	0	5
	RIMOR ABF61S3	6	0	0	0	0	0	0	6
	RIMOR ACA62A3	1	0	0	0	0	0	0	1
	RIMOR ACM65D3	2	0	0	0	0	0	0	2
	RIMOR ARF50P3	1	0	0	0	0	0	0	1
ROLLER	ROLLER TEAM LIVINGST	3	0	0	0	0	0	0	3
ROLLMOPS		0	0	0	0	0	1	0	1
ROLLS ROYCE	ROLLS ROYCE PHANTOM	3	0	0	0	0	0	0	3
ROYAL ENFIELD	ROYAL ENFIELD BULLET	0	0	0	0	0	0	1	1
RVK C85T95	RVK	0	0	2	0	0	0	0	2
SAAB	SAAB 9-5	1	0	1	0	0	0	0	2
	SAAB 9-7X	1	0	0	0	0	0	0	1
	SAAB 9-7X 4.2I	2	0	0	0	0	0	0	2
	SAAB 9-7X 5.3I	1	0	0	0	0	0	0	1
	SAAB 95	1	0	0	0	0	0	0	1
	SAAB SAAB 9-3	829	0	0	0	0	0	0	829
	SAAB SAAB 9-5	141	0	0	0	0	0	0	141
SAITING	SAITING BUGGY	0	0	0	0	0	0	1	1
SAME	SAME EXPL95CLASSIC	0	0	0	0	1	0	0	1
	SAME SOLARIS 55	0	0	0	0	1	0	0	1
SAMPO	SAMPO SP150T-3	0	0	0	0	0	0	1	1
	SAMPO SP150T-7	0	0	0	0	0	0	1	1
SCANIA	SCANIA	0	5	0	0	0	0	0	5
	SCANIA DB4X2	0	0	0	0	0	1	0	1
	SCANIA KEB	0	1	0	0	0	0	0	1
	SCANIA KEB6X2*4	0	1	0	0	0	0	0	1
	SCANIA PRT	0	0	191	321	0	0	0	512
SCHAEFF		0	0	0	0	0	1	0	1
SCHAEFFER	SCHAFFER	0	0	0	0	0	36	0	36
SCHMIDT		0	0	0	0	0	1	0	1
SCORPA	SCORPA SY250	0	0	0	0	0	0	1	1
	SCORPA SY250F	0	0	0	0	0	0	2	2
	SCORPA TYS125F	0	0	0	0	0	0	2	2
SEA	SEA M100	1	0	0	0	0	0	0	1
	SEA M200	2	0	0	0	0	0	0	2
	SEA P200	4	0	0	0	0	0	0	4
	SEA P210	1	0	0	0	0	0	0	1
SEAT		0	0	3	0	0	0	0	3
	SEAT ALHAMBRA	280	0	0	0	0	0	0	280
	SEAT ALTEA	776	0	2	0	0	0	0	778
	SEAT CORDOBA	201	0	0	0	0	0	0	201
	SEAT IBIZA	1117	0	7	0	0	0	0	1124
	SEAT LEON	1011	0	0	0	0	0	0	1011
	SEAT TOLEDO	66	0	0	0	0	0	0	66
SECMA	SECMA FUN BUGGY	0	0	0	0	0	0	3	3
SENNEBOGEN		0	0	0	0	0	1	0	1
SETRA	SETRA S416GT-HD	0	4	0	0	0	0	0	4
SHENGQIBAO	SHENGQIBAO GO-KART	0	0	0	0	0	0	1	1
SHENKE	SHENKE ST	0	0	0	0	0	0	1	1
SHERCO	SHERCO 29TR	0	0	0	0	0	0	1	1
	SHERCO 4.5I	0	0	0	0	0	0	4	4
	SHERCO 5.0I	0	0	0	0	0	0	2	2
	SHERCO S1	0	0	0	0	0	0	5	5
	SHERCO S3	0	0	0	0	0	0	1	1
SHINERAY	SHINERAY K-125GYII	0	0	0	0	0	0	2	2
	SHINERAY XY110ST	0	0	0	0	0	0	10	10
	SHINERAY XY125GYVIII	0	0	0	0	0	0	2	2
	SHINERAY XY200GYE	0	0	0	0	0	0	1	1
	SHINERAY XY200ST	0	0	0	0	0	0	9	9
SKODA	SKODA FABIA	2100	0	5	0	0	0	0	2105
	SKODA OCTAVIA	1720	0	0	0	0	0	0	1720
	SKODA ROOMSTER	759	0	0	0	0	0	0	759
	SKODA SUPERB	134	0	0	0	0	0	0	134
SKYTEAM	SKYTEAM DAX110	0	0	0	0	0	0	2	2
	SKYTEAM GORILLA 110	0	0	0	0	0	0	2	2
	SKYTEAM PBR90	0	0	0	0	0	0	2	2
	SKYTEAM ST125-1	0	0	0	0	0	0	1	1
	SKYTEAM ST125-6	0	0	0	0	0	0	25	25
	SKYTEAM ST125-8A	0	0	0	0	0	0	7	7
	SKYTEAM ST90	0	0	0	0	0	0	1	1
SMART	SMART FORFOUR	18	0	0	0	0	0	0	18
	SMART FORTWO	172	0	0	0	0	0	0	172

MOTORVOERTUIGEN

3. INSCHRIJVINGEN VAN NIEUWE TOT HET VERKEER TOEGELATEN MOTORVOERTUIGEN VOLGENS MERK EN TYPE. 1 STE KWARTAAL 2007

MERK	TYPE	personen- wagen	bus-autocar	voertuig goederen- vervoer	trekker	landbouw- trekker	speciaal voertuig	moto	Totaal
	SMART ROADSTER-COUPE	7	0	0	0	0	0	0	7
	SMART ROADSTER	7	0	0	0	0	0	0	7
SMC	SMC CAPTAIN	0	0	0	0	0	0	1	1
	SMC CITY ATV	0	0	0	0	0	0	2	2
	SMC CRS170	0	0	0	0	0	0	1	1
	SMC JUMBO	0	0	0	0	0	0	3	3
	SMC RAM 165	0	0	0	0	0	0	2	2
	SMC RAM 250	0	0	0	0	0	0	3	3
SONGKING	SONGKING SK250ST-5	0	0	0	0	0	0	1	1
SSANGYONG	SSANGYONG ACTION SP	0	0	3	0	0	0	0	3
	SSANGYONG ACTYON	25	0	0	0	0	0	0	25
	SSANGYONG ACTYON SP	0	0	8	0	0	0	0	8
	SSANGYONG KYRON	121	0	8	0	0	0	0	129
	SSANGYONG MUSSO	0	0	3	0	0	0	0	3
	SSANGYONG REXTON	41	0	9	0	0	0	0	50
	SSANGYONG RODIUS	14	0	24	0	0	0	0	38
STEYR	STEYR 370KOMP-4WD	0	0	0	0	1	0	0	1
	STEYR 4115 PROFI SA	0	0	0	0	1	0	0	1
	STEYR 6115 PROFI SA	0	0	0	0	1	0	0	1
	STEYR 6125 PROFI SA	0	0	0	0	2	0	0	2
	STEYR 6145CVT 4WD	0	0	0	0	1	0	0	1
	STEYR 6170CVT 4WD	0	0	0	0	2	0	0	2
	STEYR 6195CVT 4WD	0	0	0	0	1	0	0	1
	STEYR 9100M-4WD	0	0	0	0	2	0	0	2
STILL		0	0	0	0	0	2	0	2
STORTI		0	0	0	0	0	1	0	1
SUBARU	SUBARU B9 TRIBECA	4	0	0	0	0	0	0	4
	SUBARU FORESTER	20	0	1	0	0	0	0	21
	SUBARU G3X JUSTY	7	0	0	0	0	0	0	7
	SUBARU IMPREZA	20	0	0	0	0	0	0	20
	SUBARU LEGACY	14	0	1	0	0	0	0	15
SUPERSTACKER PPM		0	0	0	0	0	1	0	1
SUZHOU EAGLE		0	0	0	0	0	1	0	1
SUZUKI		0	0	5	0	0	0	0	5
	SUZUKI AK47A	0	0	0	0	0	0	2	2
	SUZUKI AN400	0	0	0	0	0	0	34	34
	SUZUKI AN650	0	0	0	0	0	0	13	13
	SUZUKI AN650A	0	0	0	0	0	0	12	12
	SUZUKI DL1000	0	0	0	0	0	0	60	60
	SUZUKI DL650	0	0	0	0	0	0	48	48
	SUZUKI DR-Z400SM	0	0	0	0	0	0	11	11
	SUZUKI DRZ400S	0	0	0	0	0	0	2	2
	SUZUKI DRZ400SMU	0	0	0	0	0	0	2	2
	SUZUKI GRAND VITARA	512	0	22	0	0	0	0	534
	SUZUKI GS500F	0	0	0	0	0	0	10	10
	SUZUKI GS500UF	0	0	0	0	0	0	11	11
	SUZUKI GSF1200	0	0	0	0	0	0	7	7
	SUZUKI GSF1200S	0	0	0	0	0	0	22	22
	SUZUKI GSF1200SA	0	0	0	0	0	0	14	14
	SUZUKI GSF1250A	0	0	0	0	0	0	11	11
	SUZUKI GSF1250SA	0	0	0	0	0	0	24	24
	SUZUKI GSF650	0	0	0	0	0	0	50	50
	SUZUKI GSF650A	0	0	0	0	0	0	6	6
	SUZUKI GSF650S	0	0	0	0	0	0	36	36
	SUZUKI GSF650SA	0	0	0	0	0	0	7	7
	SUZUKI GSF650U	0	0	0	0	0	0	3	3
	SUZUKI GSR600	0	0	0	0	0	0	51	51
	SUZUKI GSR600U	0	0	0	0	0	0	2	2
	SUZUKI GSX1300RU2	0	0	0	0	0	0	12	12
	SUZUKI GSX1400	0	0	0	0	0	0	10	10
	SUZUKI GSX750F	0	0	0	0	0	0	12	12
	SUZUKI GSXR1000U2	0	0	0	0	0	0	90	90
	SUZUKI GSXR600	0	0	0	0	0	0	6	6
	SUZUKI GSXR600U2	0	0	0	0	0	0	44	44
	SUZUKI GSXR600U3	0	0	0	0	0	0	4	4
	SUZUKI GSXR750	0	0	0	0	0	0	1	1
	SUZUKI GSXR750U2	0	0	0	0	0	0	50	50
	SUZUKI GZ250	0	0	0	0	0	0	4	4
	SUZUKI IGNIS	31	0	0	0	0	0	0	31
	SUZUKI JIMNY	241	0	14	0	0	0	0	255
	SUZUKI K47	0	0	0	0	0	0	1	1
	SUZUKI LIANA	28	0	0	0	0	0	0	28

MOTORVOERTUIGEN

3. INSCHRIJVINGEN VAN NIEUWE TOT HET VERKEER TOEGELATEN MOTORVOERTUIGEN VOLGENS MERK EN TYPE. 1 STE KWARTAAL 2007

MERK	TYPE	personen- wagen	bus-autocar	voertuig goederen- vervoer	trekker	landbouw- trekker	speciaal voertuig	moto	Totaal
	SUZUKI RV125	0	0	0	0	0	0	11	11
	SUZUKI SV1000SU2	0	0	0	0	0	0	15	15
	SUZUKI SV1000U2	0	0	0	0	0	0	4	4
	SUZUKI SV650	0	0	0	0	0	0	6	6
	SUZUKI SV650S	0	0	0	0	0	0	10	10
	SUZUKI SV650U	0	0	0	0	0	0	2	2
	SUZUKI SWIFT	899	0	0	0	0	0	0	899
	SUZUKI SX4	421	0	0	0	0	0	0	421
	SUZUKI UH125	0	0	0	0	0	0	5	5
	SUZUKI VL125	0	0	0	0	0	0	9	9
	SUZUKI VL1500	0	0	0	0	0	0	29	29
	SUZUKI VL250	0	0	0	0	0	0	4	4
	SUZUKI VL800	0	0	0	0	0	0	27	27
	SUZUKI VZ1600	0	0	0	0	0	0	3	3
	SUZUKI VZ800	0	0	0	0	0	0	14	14
	SUZUKI VZR1800	0	0	0	0	0	0	3	3
	SUZUKI VZR1800UF	0	0	0	0	0	0	35	35
	SUZUKI WVA1	0	0	0	0	0	0	1	1
	SUZUKI WVCF	0	0	0	0	0	0	2	2
SV	SV DRZ400	0	0	0	0	0	0	9	9
	SV QUAD 400	0	0	0	0	0	0	39	39
SWIFT	SWIFT PUNISHER	0	0	0	0	0	0	1	1
SYM	SYM BOMBARDIER ATV	0	0	0	0	0	0	6	6
	SYM GTS250	0	0	0	0	0	0	37	37
	SYM HS12W	0	0	0	0	0	0	4	4
	SYM JOYRIDE 125	0	0	0	0	0	0	37	37
	SYM JOYRIDE 200	0	0	0	0	0	0	13	13
	SYM MIO 100	0	0	0	0	0	0	34	34
	SYM QUADLANDER 250	0	0	0	0	0	0	11	11
	SYM TRACKRUNNER	0	0	0	0	0	0	8	8
	SYM VS125	0	0	0	0	0	0	53	53
	SYM WOLF 125	0	0	0	0	0	0	6	6
	SYM XS125	0	0	0	0	0	0	13	13
T E C	TEC 6950 TI	1	0	0	0	0	0	0	1
	TEC FREETEC A 638	1	0	0	0	0	0	0	1
	TEC FREETEC A678G	1	0	0	0	0	0	0	1
	TEC FREETEC TI618	2	0	0	0	0	0	0	2
	TEC ROTEC	5	0	0	0	0	0	0	5
	TEC ROTEC TI 662	1	0	0	0	0	0	0	1
TADANO		0	0	0	0	0	1	0	1
TAKEUCHI		0	0	0	0	0	4	0	4
TCM		0	0	0	0	0	2	0	2
TEMSA	TEMSA SAFARI HD	0	1	0	0	0	0	0	1
	TEMSA SAFARI RD	0	4	0	0	0	0	0	4
TERBERG		0	0	3	0	0	0	0	3
TEREX		0	0	0	0	0	20	0	20
	TEREX PPM AC35L	0	0	0	0	0	4	0	4
TGB	TGB 303RS	0	0	0	0	0	0	1	1
	TGB FBE	0	0	0	0	0	0	3	3
	TGB FCB	0	0	0	0	0	0	3	3
TH WAITES		0	0	0	0	0	2	0	2
THALER		0	0	0	0	0	1	0	1
TOYOTA	TOYOTA	34	0	6	0	0	12	0	52
	TOYOTA AURIS	241	0	0	0	0	0	0	241
	TOYOTA AVENSIS	880	0	5	0	0	0	0	885
	TOYOTA AYGO	705	0	0	0	0	0	0	705
	TOYOTA COROLLA	2980	0	28	0	0	0	0	3008
	TOYOTA COROLLA VERSO	1240	0	7	0	0	0	0	1247
	TOYOTA DYNA	0	0	6	0	0	0	0	6
	TOYOTA HIACE	34	0	119	0	0	0	0	153
	TOYOTA HILUX	0	0	211	0	0	0	0	211
	TOYOTA LANDCRUISER	275	0	49	0	0	0	0	324
	TOYOTA PRIUS	189	0	0	0	0	0	0	189
	TOYOTA RAV4	1123	0	29	0	0	0	0	1152
	TOYOTA YARIS	2009	0	32	0	0	0	0	2041
TRIGANO	TRIGANO AUTOROLLER	28	0	0	0	0	0	0	28
	TRIGANO ELLIOT 40S	8	0	0	0	0	0	0	8
	TRIGANO EUROOCAMP S	1	0	0	0	0	0	0	1
	TRIGANO GRANDUCA	57	0	0	0	0	0	0	57
	TRIGANO GRANDUCA255P	2	0	0	0	0	0	0	2
	TRIGANO GRANDUCA285P	1	0	0	0	0	0	0	1
	TRIGANO PEGASO	1	0	0	0	0	0	0	1

MOTORVOERTUIGEN

3. INSCHRIJVINGEN VAN NIEUWE TOT HET VERKEER TOEGELATEN MOTORVOERTUIGEN VOLGENS MERK EN TYPE. 1 STE KWARTAAL 2007

MERK	TYPE	personen- wagen	bus-autocar	voertuig goederen- vervoer	trekker	landbouw- trekker	speciaal voertuig	moto	Totaal
	TRIGANO PEGASO 707L	1	0	0	0	0	0	0	1
	TRIGANO RIVIERA	8	0	0	0	0	0	0	8
	TRIGANO RIVIERA 65 P	1	0	0	0	0	0	0	1
	TRIGANO SIRIO 599	1	0	0	0	0	0	0	1
	TRIGANO SIRIO595P	1	0	0	0	0	0	0	1
TRIUMPH	TRIUMPH AMERICA	0	0	0	0	0	0	1	1
	TRIUMPH BONNEVILLE	0	0	0	0	0	0	26	26
	TRIUMPH DAYTONA 650	0	0	0	0	0	0	1	1
	TRIUMPH DAYTONA 675	0	0	0	0	0	0	22	22
	TRIUMPH ROCKET III	0	0	0	0	0	0	15	15
	TRIUMPH SCRAMBLER	0	0	0	0	0	0	4	4
	TRIUMPH SPEED TRIPLE	0	0	0	0	0	0	40	40
	TRIUMPH SPEEDMASTER	0	0	0	0	0	0	4	4
	TRIUMPH SPRINT ST	0	0	0	0	0	0	20	20
	TRIUMPH THRUXTON	0	0	0	0	0	0	11	11
	TRIUMPH TIGER	0	0	0	0	0	0	35	35
UVM	UVM NF150	0	0	0	0	0	0	1	1
VALENTIRACING	VALENTIRACING LT400A	0	0	0	0	0	0	6	6
	VALENTIRACING LTR450	0	0	0	0	0	0	22	22
	VALENTIRACING RMZ450	0	0	0	0	0	0	2	2
VALPADANA		0	0	0	0	2	0	0	2
VALTRA	VALTRA 6300	0	0	0	0	1	0	0	1
	VALTRA A95-4	0	0	0	0	3	0	0	3
	VALTRA N101	0	0	0	0	2	0	0	2
	VALTRA N111	0	0	0	0	2	0	0	2
	VALTRA N121	0	0	0	0	1	0	0	1
	VALTRA N141	0	0	0	0	2	0	0	2
	VALTRA N91	0	0	0	0	5	0	0	5
	VALTRA T120C	0	0	0	0	2	0	0	2
	VALTRA T130C	0	0	0	0	2	0	0	2
	VALTRA T160C	0	0	0	0	2	0	0	2
	VALTRA T170-4	0	0	0	0	1	0	0	1
	VALTRA T170C	0	0	0	0	3	0	0	3
	VALTRA T180	0	0	0	0	1	0	0	1
	VALTRA T190	0	0	0	0	8	0	0	8
VANDY		0	0	0	0	0	1	0	1
VANHOOL	VAN HOOL A330	0	30	0	0	0	0	0	30
	VAN HOOL T911AL2	0	1	0	0	0	0	0	1
	VAN HOOL T915 ACRON	0	5	0	0	0	0	0	5
	VAN HOOL T916 ACRON	0	3	0	0	0	0	0	3
	VAN HOOL T916 ASTRON	0	4	0	0	0	0	0	4
	VAN HOOL T917ASTRON	0	1	0	0	0	0	0	1
	VAN HOOL T91XAA3	0	20	0	0	0	0	0	20
	VAN HOOL T91XAAT2	0	3	0	0	0	0	0	3
	VAN HOOL T91XSU3	0	1	0	0	0	0	0	1
	VAN HOOL T92XSD3	0	4	0	0	0	0	0	4
	VANHOOL AG300	0	4	0	0	0	0	0	4
	VANHOOL T916 ALICRON	0	1	0	0	0	0	0	1
	VANHOOL T917ACRON	0	3	0	0	0	0	0	3
VDL	VDL FUTURA	0	3	0	0	0	0	0	3
	VDL SB4000	0	5	0	0	0	0	0	5
	VDL SBR4005	0	7	0	0	0	0	0	7
VENDEUVRE	CAETANO OPTIMO	0	1	0	0	0	0	0	1
VERVAET		0	0	0	0	0	2	0	2
VESPA		0	0	0	0	0	0	1	1
VOLKSWAGEN		0	0	15	0	0	0	0	15
	VOLKSWAGEN BORA	1	0	0	0	0	0	0	1
	VOLKSWAGEN CADDY	561	0	584	0	0	0	0	1145
	VOLKSWAGEN CRAFTER	5	0	327	0	0	0	0	332
	VOLKSWAGEN EOS	380	0	0	0	0	0	0	380
	VOLKSWAGEN FOX	591	0	0	0	0	0	0	591
	VOLKSWAGEN GOLF	4080	0	37	0	0	0	0	4117
	VOLKSWAGEN JETTA	931	0	0	0	0	0	0	931
	VOLKSWAGEN LT	0	0	8	0	0	0	0	8
	VOLKSWAGEN MULTIVAN	73	0	0	0	0	0	0	73
	VOLKSWAGEN NEWBEETLE	124	0	0	0	0	0	0	124
	VOLKSWAGEN PASSAT	2340	0	4	0	0	0	0	2344
	VOLKSWAGEN PHAETON	18	0	0	0	0	0	0	18
	VOLKSWAGEN POLO	3625	0	8	0	0	0	0	3633
	VOLKSWAGEN SHARAN	639	0	0	0	0	0	0	639
	VOLKSWAGEN T5	1	0	0	0	0	0	0	1
	VOLKSWAGEN TOUAREG	439	0	16	0	0	0	0	455

MOTORVOERTUIGEN

4. INSCHRIJVINGEN VAN TWEDEHANDSMOTORVOERTUIGEN VOLGENS MERK EN TYPE. 1 STE KWARTAAL 2007

MERK	TYPE	personen- wagen	bus-autocar	voertuig goederen- vervoer	trekker	landbouw- trekker	speciaal voertuig	Totaal
ACBRISTOL	AC BRISTOL	2	0	0	0	0	0	2
ACL RODEO	ACL RODEO	1	0	0	0	0	0	1
ACURA INTEGRA	ACURA INTEGRA	1	0	0	0	0	0	1
	ACURA RSX	1	0	0	0	0	0	1
ADRIA	ADRIA ADRIATIK	14	0	0	0	0	0	14
AEC		0	1	0	0	0	0	1
AGRIA		0	0	0	0	2	0	2
AGRIFAC		0	0	0	0	0	1	1
AHLMANN		0	0	0	0	0	5	5
AIXAM 400	AIXAM	0	0	15	0	0	0	15
	AIXAM 400	1	0	0	0	0	0	1
	AIXAM A540	1	0	0	0	0	0	1
ALFA ROMEO		14	0	0	0	0	0	14
	ALFA ROMEO 1300	4	0	0	0	0	0	4
	ALFA ROMEO 1600	6	0	0	0	0	0	6
	ALFA ROMEO 2000	16	0	0	0	0	0	16
	ALFA ROMEO 33	1	0	0	0	0	0	1
	ALFA ROMEO ALFA 145	189	0	0	0	0	0	189
	ALFA ROMEO ALFA 146	220	0	0	0	0	0	220
	ALFA ROMEO ALFA 147	446	0	0	0	0	0	446
	ALFA ROMEO ALFA 156	892	0	0	0	0	0	892
	ALFA ROMEO ALFA 159	102	0	0	0	0	0	102
	ALFA ROMEO ALFA 166	111	0	0	0	0	0	111
	ALFA ROMEO ALFA 33	64	0	0	0	0	0	64
	ALFA ROMEO ALFA 75	11	0	0	0	0	0	11
	ALFA ROMEO ALFA GT	87	0	0	0	0	0	87
	ALFA ROMEO ALFA155	103	0	0	0	0	0	103
	ALFA ROMEO ALFA164	18	0	0	0	0	0	18
	ALFA ROMEO ALFABRERA	5	0	0	0	0	0	5
	ALFA ROMEO ALFASUD	1	0	0	0	0	0	1
	ALFA ROMEO ALFETTA	1	0	0	0	0	0	1
	ALFA ROMEO COUPE	1	0	0	0	0	0	1
	ALFA ROMEO GIULIA	4	0	0	0	0	0	4
	ALFA ROMEO GIULIE	1	0	0	0	0	0	1
	ALFA ROMEO GT1300	1	0	0	0	0	0	1
	ALFA ROMEO GTV	55	0	0	0	0	0	55
	ALFA ROMEO SPIDER	55	0	0	0	0	0	55
	ALFA ROMEO SZ	1	0	0	0	0	0	1
ALLGAIER		0	0	0	0	1	0	1
ALLIS CHALMERS		0	0	0	0	1	0	1
ALPINA	ALPINA B10	2	0	0	0	0	0	2
	ALPINA B3	4	0	0	0	0	0	4
	ALPINA B6	1	0	0	0	0	0	1
	ALPINA D3 TOURING	1	0	0	0	0	0	1
ALPINE	ALPINE A110	2	0	0	0	0	0	2
	ALPINE A310	3	0	0	0	0	0	3
	ALPINE V6GT	1	0	0	0	0	0	1
ALVIS	ALVIS	1	0	0	0	0	0	1
AM GENERAL	AM GENERAL HUMMER	0	0	2	0	0	0	2
	AM GENERAL HUMMER H2	0	0	1	0	0	0	1
AMG	AMG HUMMER	0	0	1	0	0	0	1
APAL	APAL L	3	0	0	0	0	0	3
	APAL SPEEDSTER	1	0	0	0	0	0	1
ARCA	ARCA P629LSX	1	0	0	0	0	0	1
ARIEL	ARIEL ATOM 2	3	0	0	0	0	0	3
ARMSTRONG		1	0	0	0	0	0	1
ASIA	ASIA FAK2A0	0	0	1	0	0	0	1
	ASIA ROCSTA	2	0	0	0	0	0	2
ASTON MARTIN	ASTON MARTIN	5	0	0	0	0	0	5
	ASTON MARTIN DB7	5	0	0	0	0	0	5
	ASTON MARTIN DB9	4	0	0	0	0	0	4
	ASTON MARTIN VANTAGE	1	0	0	0	0	0	1
	ASTONMARTINVOLANT	1	0	0	0	0	0	1
ATLAS		0	0	0	0	0	28	28
ATLAS COPCO		0	0	0	0	0	1	1
AUSTIN	AUSTIN	8	0	1	0	0	0	9
	AUSTIN 1500 MAXI	1	0	0	0	0	0	1
	AUSTIN 850	1	0	0	0	0	0	1
	AUSTIN HEALEY	2	0	0	0	0	0	2
	AUSTIN HEALEY SPR	2	0	0	0	0	0	2
	AUSTIN MAESTRO	1	0	0	0	0	0	1
	AUSTIN METRO	3	0	0	0	0	0	3

MOTORVOERTUIGEN

4. INSCHRIJVINGEN VAN TWEEDEHANDSMOTORVOERTUIGEN VOLGENS MERK EN TYPE. 1 STE KWARTAAL 2007

MERK	TYPE	personen- wagen	bus-autocar	voertuig goederen- vervoer	trekker	landbouw- trekker	speciaal voertuig	Totaal
	AUSTIN MINI	29	0	0	0	0	0	29
	AUSTIN MONTEGO	2	0	0	0	0	0	2
	AUSTIN TRAV 1300	1	0	0	0	0	0	1
	AUSTINHEALEY 3000	3	0	0	0	0	0	3
	MINI 1000	7	0	0	0	0	0	7
	MINI 1300	3	0	0	0	0	0	3
AUDI	AUDI	7	0	0	0	0	0	7
	AUDI 100	55	0	0	0	0	0	55
	AUDI 200	2	0	0	0	0	0	2
	AUDI 80	590	0	0	0	0	0	590
	AUDI 89	1	0	0	0	0	0	1
	AUDI 90	11	0	0	0	0	0	11
	AUDI A2	123	0	0	0	0	0	123
	AUDI A3	1028	0	0	0	0	0	1028
	AUDI A4	2382	0	0	0	0	0	2382
	AUDI A4 AVANT	2	0	0	0	0	0	2
	AUDI A6	1165	0	0	0	0	0	1165
	AUDI A6 AVANT	32	0	0	0	0	0	32
	AUDI A6 AVANT Q	4	0	0	0	0	0	4
	AUDI A6 QUATTRO	1	0	0	0	0	0	1
	AUDI A8	113	0	0	0	0	0	113
	AUDI A8 QUATTRO	1	0	0	0	0	0	1
	AUDI ALLROAD	9	0	0	0	0	0	9
	AUDI ALLROAD Q	15	0	0	0	0	0	15
	AUDI AVANT	79	0	0	0	0	0	79
	AUDI C	34	0	0	0	0	0	34
	AUDI CABRIO	82	0	0	0	0	0	82
	AUDI Q7	18	0	0	0	0	0	18
	AUDI QUATTRO	2	0	0	0	0	0	2
	AUDI S4	1	0	0	0	0	0	1
	AUDI S6	1	0	0	0	0	0	1
	AUDI S8	2	0	0	0	0	0	2
	AUDI TT	205	0	0	0	0	0	205
	AUTO UNION 1000	1	0	0	0	0	0	1
	AUTO UNION AUDI60	1	0	0	0	0	0	1
AUTOBIANCHI	AUTOBIANCHI A112	2	0	0	0	0	0	2
	AUTOBIANCHI Y10	1	0	0	0	0	0	1
AUTOKRAFT	AUTOKRAFT AC COBRA	1	0	0	0	0	0	1
AVR RIECAM		0	0	0	0	0	1	1
AWS BERLIN		1	0	0	0	0	0	1
AXCO B55	AXCO B55	1	0	0	0	0	0	1
BAETEN		0	0	4	0	0	0	4
BANCE		0	0	0	0	0	2	2
BARKAS		2	0	0	0	0	0	2
BAUTZ		0	0	0	0	0	1	1
BEDFORD		3	0	12	0	0	0	15
BENIMAR	BENIMAR EUROPE	1	0	0	0	0	0	1
BENTLEY		1	0	0	0	0	0	1
	BENTLEY ARNAGE	3	0	0	0	0	0	3
	BENTLEY CONTI	1	0	0	0	0	0	1
	BENTLEY CONTI FS	4	0	0	0	0	0	4
	BENTLEY CONTI GT	4	0	0	0	0	0	4
	BENTLEY CONTI GTC	1	0	0	0	0	0	1
	BENTLEY T	1	0	0	0	0	0	1
	BENTLEY TURBO	1	0	0	0	0	0	1
	BENTLEY TURBO R	1	0	0	0	0	0	1
BERTONE	BERTONE FCLIMBER 2	5	0	0	0	0	0	5
	BERTONE X1 9	2	0	0	0	0	0	2
BITTER DIPLOMAT	BITTER DIPLOMAT	1	0	0	0	0	0	1
BM VOLVO	BM VOLVO	0	0	0	0	2	0	2
	VOLVO BM	0	0	0	0	5	1	6
BMW		27	0	0	0	0	0	27
	BMW 116I	87	0	0	0	0	0	87
	BMW 118D	219	0	0	0	0	0	219
	BMW 118I	7	0	0	0	0	0	7
	BMW 120D	42	0	0	0	0	0	42
	BMW 120I	4	0	0	0	0	0	4
	BMW 1502	5	0	0	0	0	0	5
	BMW 1600 SP	3	0	0	0	0	0	3
	BMW 1602S	8	0	0	0	0	0	8
	BMW 1800	1	0	0	0	0	0	1
	BMW 2000	1	0	0	0	0	0	1

MOTORVOERTUIGEN

4. INSCHRIJVINGEN VAN TWEEDEHANDSMOTORVOERTUIGEN VOLGENS MERK EN TYPE. 1 STE KWARTAAL 2007

MERK	TYPE	personen- wagen	bus-autocar	voertuig goederen- vervoer	trekker	landbouw- trekker	speciaal voertuig	Totaal
	BMW 2002	7	0	0	0	0	0	7
	BMW 2002FL	1	0	0	0	0	0	1
	BMW 2800	1	0	0	0	0	0	1
	BMW 2800FL	1	0	0	0	0	0	1
	BMW 300	1	0	0	0	0	0	1
	BMW 30CS	2	0	0	0	0	0	2
	BMW 315	3	0	0	0	0	0	3
	BMW 316	826	0	0	0	0	0	826
	BMW 316 TI	61	0	0	0	0	0	61
	BMW 316I	145	0	0	0	0	0	145
	BMW 318	1437	0	0	0	0	0	1437
	BMW 318CI	126	0	0	0	0	0	126
	BMW 318D	656	0	0	0	0	0	656
	BMW 318I	187	0	0	0	0	0	187
	BMW 318TD	63	0	0	0	0	0	63
	BMW 318TI	7	0	0	0	0	0	7
	BMW 320	400	0	0	0	0	0	400
	BMW 320CD	111	0	0	0	0	0	111
	BMW 320CI	98	0	0	0	0	0	98
	BMW 320D	1765	0	0	0	0	0	1765
	BMW 320I	102	0	0	0	0	0	102
	BMW 320TD	44	0	0	0	0	0	44
	BMW 323	22	0	0	0	0	0	22
	BMW 323CI	31	0	0	0	0	0	31
	BMW 323I	31	0	0	0	0	0	31
	BMW 323TI	1	0	0	0	0	0	1
	BMW 324	14	0	0	0	0	0	14
	BMW 325	139	0	0	0	0	0	139
	BMW 325 TI	4	0	0	0	0	0	4
	BMW 325CI	36	0	0	0	0	0	36
	BMW 325I	20	0	0	0	0	0	20
	BMW 325XI	2	0	0	0	0	0	2
	BMW 328	27	0	0	0	0	0	27
	BMW 328I	20	0	0	0	0	0	20
	BMW 330CD	7	0	0	0	0	0	7
	BMW 330CI	9	0	0	0	0	0	9
	BMW 330D	26	0	0	0	0	0	26
	BMW 330I	5	0	0	0	0	0	5
	BMW 330XD	11	0	0	0	0	0	11
	BMW 330XI	1	0	1	0	0	0	2
	BMW 335D	1	0	0	0	0	0	1
	BMW 518	34	0	0	0	0	0	34
	BMW 520	191	0	0	0	0	0	191
	BMW 520D	484	0	0	0	0	0	484
	BMW 520I	64	0	0	0	0	0	64
	BMW 523	58	0	0	0	0	0	58
	BMW 523I	27	0	0	0	0	0	27
	BMW 524	29	0	0	0	0	0	29
	BMW 525	386	0	0	0	0	0	386
	BMW 525D	608	0	0	0	0	0	608
	BMW 525I	24	0	0	0	0	0	24
	BMW 528	33	0	0	0	0	0	33
	BMW 528I	11	0	0	0	0	0	11
	BMW 530	6	0	0	0	0	0	6
	BMW 530D	128	0	1	0	0	0	129
	BMW 530I	10	0	0	0	0	0	10
	BMW 530XD	4	0	0	0	0	0	4
	BMW 535	6	0	0	0	0	0	6
	BMW 535D	12	0	0	0	0	0	12
	BMW 535I	1	0	0	0	0	0	1
	BMW 540I	3	0	0	0	0	0	3
	BMW 550I	1	0	0	0	0	0	1
	BMW 630I	15	0	0	0	0	0	15
	BMW 633	1	0	0	0	0	0	1
	BMW 635	3	0	0	0	0	0	3
	BMW 635CSI	1	0	0	0	0	0	1
	BMW 645CI	21	0	0	0	0	0	21
	BMW 650I	8	0	0	0	0	0	8
	BMW 725	48	0	0	0	0	0	48
	BMW 725D	8	0	0	0	0	0	8
	BMW 728	23	0	0	0	0	0	23
	BMW 728I	10	0	0	0	0	0	10

MOTORVOERTUIGEN

4. INSCHRIJVINGEN VAN TWEEDEHANDSMOTORVOERTUIGEN VOLGENS MERK EN TYPE. 1 STE KWARTAAL 2007

MERK	TYPE	personen- wagen	bus-autocar	voertuig goederen- vervoer	trekker	landbouw- trekker	speciaal voertuig	Totaal
	BMW 730	46	0	0	0	0	0	46
	BMW 730D	141	0	0	0	0	0	141
	BMW 730I	2	0	0	0	0	0	2
	BMW 730LD	6	0	0	0	0	0	6
	BMW 735	12	0	0	0	0	0	12
	BMW 735I	24	0	0	0	0	0	24
	BMW 740	6	0	0	0	0	0	6
	BMW 740D	2	0	0	0	0	0	2
	BMW 745D	4	0	0	0	0	0	4
	BMW 745I	7	0	0	0	0	0	7
	BMW 750	3	0	0	0	0	0	3
	BMW 750I	2	0	0	0	0	0	2
	BMW 750LI	1	0	0	0	0	0	1
	BMW 760LI	3	0	0	0	0	0	3
	BMW 840	5	0	0	0	0	0	5
	BMW 850	6	0	0	0	0	0	6
	BMW M-COUPE	3	0	0	0	0	0	3
	BMW M ROADSTER	1	0	0	0	0	0	1
	BMW M3	62	0	0	0	0	0	62
	BMW M3 CSL	2	0	0	0	0	0	2
	BMW M5	17	0	1	0	0	0	18
	BMW M6	3	0	0	0	0	0	3
	BMW X3	2	0	0	0	0	0	2
	BMW X3 2.0D	139	0	0	0	0	0	139
	BMW X3 2.0I	4	0	0	0	0	0	4
	BMW X3 3.0D	18	0	1	0	0	0	19
	BMW X3 3.0SD	2	0	0	0	0	0	2
	BMW X32.5I	1	0	0	0	0	0	1
	BMW X33.0I	5	0	0	0	0	0	5
	BMW X5	166	0	18	0	0	0	184
	BMW X5 3.0D	117	0	0	0	0	0	117
	BMW X5 3.0I	2	0	0	0	0	0	2
	BMW Z1	5	0	0	0	0	0	5
	BMW Z3	153	0	0	0	0	0	153
	BMW Z3M	1	0	0	0	0	0	1
	BMW Z4 2.0I	25	0	0	0	0	0	25
	BMW Z4 2.2I	21	0	0	0	0	0	21
	BMW Z4 2.5I	23	0	0	0	0	0	23
	BMW Z4 3.0I	7	0	0	0	0	0	7
	BMW Z4 3.0SI	1	0	0	0	0	0	1
	BMW Z8	3	0	0	0	0	0	3
BOBCAT		0	0	0	0	0	4	4
	BOBCAT T2566	0	0	0	0	1	0	1
BOMAG		0	0	0	0	0	1	1
BOMBARDIER		0	0	5	0	0	0	5
	BOMBARDIER ILTIS	4	0	0	0	0	0	4
BONNET DJET	MATRA M530SX	1	0	0	0	0	0	1
	TALBOTMATRAMURENA	8	0	0	0	0	0	8
BORCO HOHNS		0	0	1	0	0	0	1
BOVA		0	15	0	0	0	0	15
BRABUS	BRABUS ML380	1	0	0	0	0	0	1
BRAUD		0	0	0	0	0	1	1
BREMACH	BREMACH TGR 35-E3	0	0	1	0	0	0	1
	BREMACH TGR 50-E3	0	0	1	0	0	0	1
BRISTOL	BRISTOL	0	0	1	0	0	0	1
BUCHER		0	0	0	0	0	1	1
BUICK	BUICK	4	0	0	0	0	0	4
	BUICK CENTURY	1	0	0	0	0	0	1
	BUICK EUREKA	1	0	0	0	0	0	1
	BUICK PARK AVENUE	2	0	0	0	0	0	2
	BUICK REGAL	10	0	0	0	0	0	10
	BUICK RIVIERA	2	0	0	0	0	0	2
	BUICK SKYHAWK	2	0	0	0	0	0	2
	BUICK SKYLARK	3	0	0	0	0	0	3
BURSTNER	BURSTNER A573	1	0	0	0	0	0	1
	BURSTNER A574	3	0	0	0	0	0	3
	BURSTNER A647	1	0	0	0	0	0	1
	BURSTNER I647	1	0	0	0	0	0	1
	BURSTNER I690	1	0	0	0	0	0	1
	BURSTNER T605	3	0	0	0	0	0	3
	BURSTNER T615	1	0	0	0	0	0	1
CADILLAC		10	0	0	0	0	0	10

MOTORVOERTUIGEN

4. INSCHRIJVINGEN VAN TWEEDEHANDSMOTORVOERTUIGEN VOLGENS MERK EN TYPE. 1 STE KWARTAAL 2007

MERK	TYPE	personen- wagen	bus-autocar	voertuig goederen- vervoer	trekker	landbouw- trekker	speciaal voertuig	Totaal
	CADILLAC 6EB26 SRX	3	0	0	0	0	0	3
	CADILLAC 6RB26 SRX	1	0	0	0	0	0	1
	CADILLAC ALLANTE	1	0	0	0	0	0	1
	CADILLAC BROUGHAM	2	0	0	0	0	0	2
	CADILLAC CADILLACBLS	1	0	0	0	0	0	1
	CADILLAC CTS	5	0	0	0	0	0	5
	CADILLAC DE VILLE	8	0	0	0	0	0	8
	CADILLAC ELDORADO	7	0	0	0	0	0	7
	CADILLAC ESCALADE	1	0	2	0	0	0	3
	CADILLAC FLEETWOOD	3	0	0	0	0	0	3
	CADILLAC HEARSE	3	0	0	0	0	0	3
	CADILLAC SEVILLE	8	0	0	0	0	0	8
	CADILLAC XLR CONVERT	2	0	0	0	0	0	2
CAMPLET MUSTANG	CARTHAGO OPUS 6.1	1	0	0	0	0	0	1
CAR INTER	CAR INTER AUTOROLLER	5	0	0	0	0	0	5
	CAR INTER GRANDUCA	1	0	0	0	0	0	1
	CAR INTER PEGASO	1	0	0	0	0	0	1
	CARINTER CIPRO 55	1	0	0	0	0	0	1
	CARINTER CORFU255	1	0	0	0	0	0	1
CARBODIES	CARBODIES TAXI CAR	3	0	0	0	0	0	3
CARRARO		0	0	0	0	3	0	3
CARRARO TIGRETRAC		0	0	0	0	0	1	1
CASE		0	0	0	0	3	7	10
CASE IH PJV75	CASE IH	0	0	0	0	37	0	37
	CASE IH CVX1170-4WD	0	0	0	0	1	0	1
	CASE IH CVX1190-4WD	0	0	0	0	1	0	1
	CASE IH JX75-4WD	0	0	0	0	1	0	1
	CASE IH MXM 155	0	0	0	0	1	0	1
	CASE IH MXU130-4WD	0	0	0	0	1	0	1
	CASE IH MXU135-4WD	0	0	0	0	1	0	1
	CASE IH MXU135SA-4WD	0	0	0	0	1	0	1
	CASE INTERNATIONAL	0	0	0	0	38	0	38
CASE POCLAIN		0	0	0	0	0	5	5
CATERHAM SUPER 7	CATERHAM SUPER 7	2	0	0	0	0	0	2
CATERPILLAR		0	0	0	0	0	17	17
CHALLENGER	CHALLENGER TRIGANO	5	0	0	0	0	0	5
CHATENET CHATEL		1	0	0	0	0	0	1
CHAUSSON	CHAUSSON TRIGANO	16	0	0	0	0	0	16
CHEVROLET		37	0	127	0	0	0	164
	CHEVROLET . CAPTIVA	44	0	0	0	0	0	44
	CHEVROLET . EPICA	12	0	0	0	0	0	12
	CHEVROLET . REZZO	1	0	0	0	0	0	1
	CHEVROLET 1500	0	0	9	0	0	0	9
	CHEVROLET ALERO	13	0	0	0	0	0	13
	CHEVROLET ASTRO VAN	2	0	1	0	0	0	3
	CHEVROLET AVALANCHE	0	0	20	0	0	0	20
	CHEVROLET BEL AIR	1	0	0	0	0	0	1
	CHEVROLET BERETTA	27	0	0	0	0	0	27
	CHEVROLET BLAZER	3	0	3	0	0	2	8
	CHEVROLET C1500	0	0	1	0	0	0	1
	CHEVROLET C2500	0	0	1	0	0	0	1
	CHEVROLET C30943	0	0	1	0	0	0	1
	CHEVROLET CAMARO	13	0	0	0	0	0	13
	CHEVROLET CAPRICE	13	0	0	0	0	0	13
	CHEVROLET CC20906	0	0	1	0	0	0	1
	CHEVROLET CD 30903	1	0	0	0	0	0	1
	CHEVROLET CG11405	1	0	0	0	0	0	1
	CHEVROLET CG21306	1	0	0	0	0	0	1
	CHEVROLET CHEVELL	1	0	0	0	0	0	1
	CHEVROLET CHEVY VAN	2	0	1	0	0	0	3
	CHEVROLET CHEVYVAN20	1	0	2	0	0	0	3
	CHEVROLET CHEYENNE	0	0	1	0	0	0	1
	CHEVROLET COLORADO	0	0	1	0	0	0	1
	CHEVROLET CONVERSION	1	0	0	0	0	0	1
	CHEVROLET CORSICA	14	0	0	0	0	0	14
	CHEVROLET CORVAIR	1	0	0	0	0	0	1
	CHEVROLET CORVETTE	35	0	0	0	0	0	35
	CHEVROLET CREW CAB	0	0	1	0	0	0	1
	CHEVROLET EL CAMINO	1	0	0	0	0	0	1
	CHEVROLET EXPRESS	8	0	1	0	0	0	9
	CHEVROLET EXPRESSVAN	1	0	0	0	0	0	1
	CHEVROLET EXTENSION	0	0	1	0	0	0	1

MOTORVOERTUIGEN

4. INSCHRIJVINGEN VAN TWEEDEHANDSMOTORVOERTUIGEN VOLGENS MERK EN TYPE. 1 STE KWARTAAL 2007

MERK	TYPE	personen- wagen	bus-autocar	voertuig goederen- vervoer	trekker	landbouw- trekker	speciaal voertuig	Totaal
	CHEVROLET G10 VAN	1	0	0	0	0	0	1
	CHEVROLET G1500	1	0	0	0	0	0	1
	CHEVROLET G20	1	0	0	0	0	0	1
	CHEVROLET GEO	1	0	0	0	0	0	1
	CHEVROLET GMT820	0	0	1	0	0	0	1
	CHEVROLET HHR	1	0	0	0	0	0	1
	CHEVROLET IMPALA	7	0	0	0	0	0	7
	CHEVROLET K1500	0	0	1	0	0	0	1
	CHEVROLET LUMINA	4	0	0	0	0	0	4
	CHEVROLET M11006	0	0	1	0	0	0	1
	CHEVROLET MALIBU	4	0	0	0	0	0	4
	CHEVROLET MONTE C	2	0	0	0	0	0	2
	CHEVROLET MONZA	4	0	0	0	0	0	4
	CHEVROLET NOVA	1	0	0	0	0	0	1
	CHEVROLET S10	0	0	2	0	0	0	2
	CHEVROLET S10603	0	0	1	0	0	0	1
	CHEVROLET SILVERADO	0	0	9	0	0	0	9
	CHEVROLET SSR	0	0	1	0	0	0	1
	CHEVROLET STARCRAFT	0	0	1	0	0	0	1
	CHEVROLET SUBURBA	1	0	0	0	0	0	1
	CHEVROLET SUBURBAN	0	0	10	0	0	0	10
	CHEVROLET TAHOE	0	0	3	0	0	1	4
	CHEVROLET TRACKER	1	0	0	0	0	0	1
	CHEVROLET TRANSSPORT	1	0	0	0	0	0	1
	CHEVROLET VAN	6	0	0	0	0	0	6
	CHEVROLET VAN 20	4	0	0	0	0	0	4
	CHEVROLET VAN30	1	0	0	0	0	0	1
	CHEVROLET VENTURE	3	0	0	0	0	0	3
	CHEVROLET WINNEBAGO	1	0	0	0	0	0	1
	CHEVROLET.AVEO	10	0	0	0	0	0	10
	CHEVROLET.EVANDA	7	0	0	0	0	0	7
	CHEVROLET.KALOS	71	0	0	0	0	0	71
	CHEVROLET.LACETTI	23	0	0	0	0	0	23
	CHEVROLET.MATIZ	51	0	0	0	0	0	51
	CHEVROLET.NUBIRA	35	0	0	0	0	0	35
	CHEVROLET.TACUMA	17	0	0	0	0	0	17
	CHEVROLETCAVALIER	2	0	0	0	0	0	2
	CHEVROLET CITATION	1	0	0	0	0	0	1
	CHEVROLET TRAILBLAZER	0	0	1	0	0	8	9
CHRYSLER	CHRYSLER	8	0	73	0	0	0	81
	CHRYSLER 300	1	0	0	0	0	0	1
	CHRYSLER 300C	28	0	0	0	0	0	28
	CHRYSLER 300C SRT8	1	0	0	0	0	0	1
	CHRYSLER 300M	17	0	0	0	0	0	17
	CHRYSLER CRUISER	1	0	0	0	0	0	1
	CHRYSLER DAYTONA	1	0	0	0	0	0	1
	CHRYSLER ES	1	0	0	0	0	0	1
	CHRYSLER GD VOYAGER	0	0	2	0	0	0	2
	CHRYSLER GR VOYAGER	0	0	4	0	0	0	4
	CHRYSLER GST2	2	0	0	0	0	0	2
	CHRYSLER GTS	1	0	0	0	0	0	1
	CHRYSLER GVOYAGER	67	0	0	0	0	0	67
	CHRYSLER GVOYAGER RG	86	0	0	0	0	0	86
	CHRYSLER LE BARON	14	0	0	0	0	0	14
	CHRYSLER NEON-PL	1	0	0	0	0	0	1
	CHRYSLER NEON	39	0	0	0	0	0	39
	CHRYSLER NEW PORT	1	0	0	0	0	0	1
	CHRYSLER NEW YORK	2	0	0	0	0	0	2
	CHRYSLER PT CRUISER	144	0	0	0	0	0	144
	CHRYSLER SARATOGA	5	0	0	0	0	0	5
	CHRYSLER SEBRING	36	0	0	0	0	0	36
	CHRYSLER STRATUS	52	0	0	0	0	0	52
	CHRYSLER TOWN	1	0	0	0	0	0	1
	CHRYSLER TOWN & C	1	0	0	0	0	0	1
	CHRYSLER VISION	2	0	0	0	0	0	2
	CHRYSLER VOYAGER	112	0	1	0	0	0	113
	CHRYSLER VOYAGER RG	52	0	0	0	0	0	52
	CHRYSLER CROSSFIRE	12	0	0	0	0	0	12
	CHRYSLER GRANDVOYAGER	22	0	1	0	0	0	23
CITROEN	CITROEN	64	1	1594	0	0	0	1659
	CITROEN 280	1	0	0	0	0	0	1
	CITROEN 2CV	98	0	0	0	0	0	98

MOTORVOERTUIGEN

4. INSCHRIJVINGEN VAN TWEEDEHANDSMOTORVOERTUIGEN VOLGENS MERK EN TYPE. 1 STE KWARTAAL 2007

MERK	TYPE	personen- wagen	bus-autocar	voertuig goederen- vervoer	trekker	landbouw- trekker	speciaal voertuig	Totaal
	CITROEN AK	0	0	1	0	0	0	1
	CITROEN AKAK	0	0	1	0	0	0	1
	CITROEN AMI 6	1	0	0	0	0	0	1
	CITROEN AMI 8	3	0	0	0	0	0	3
	CITROEN AX	612	0	0	0	0	0	612
	CITROEN AZ	1	0	0	0	0	0	1
	CITROEN B20	1	0	0	0	0	0	1
	CITROEN BERLINGO	1017	0	337	0	0	0	1354
	CITROEN BX	161	0	0	0	0	0	161
	CITROEN C1	62	0	0	0	0	0	62
	CITROEN C15	50	0	0	0	0	0	50
	CITROEN C2	486	0	0	0	0	0	486
	CITROEN C3	942	0	6	0	0	0	948
	CITROEN C3 PLURIEL	138	0	0	0	0	0	138
	CITROEN C4	317	0	0	0	0	0	317
	CITROEN C4 PICASSO	19	0	0	0	0	0	19
	CITROEN C5	655	0	3	0	0	0	658
	CITROEN C6	7	0	0	0	0	0	7
	CITROEN C8	161	0	9	0	0	0	170
	CITROEN CX PRES	1	0	0	0	0	0	1
	CITROEN CX20	2	0	0	0	0	0	2
	CITROEN CX2000	2	0	0	0	0	0	2
	CITROEN CX22	3	0	0	0	0	0	3
	CITROEN CX2200	1	0	0	0	0	0	1
	CITROEN CX2400	4	0	0	0	0	0	4
	CITROEN CX25	3	0	0	0	0	0	3
	CITROEN CX2500	2	0	0	0	0	0	2
	CITROEN D SPECIAL	6	0	0	0	0	0	6
	CITROEN D SUPER	2	0	0	0	0	0	2
	CITROEN DS	1	0	0	0	0	0	1
	CITROEN DS 20	1	0	0	0	0	0	1
	CITROEN DS 21	7	0	0	0	0	0	7
	CITROEN DS 23	1	0	0	0	0	0	1
	CITROEN DYANE	22	0	0	0	0	0	22
	CITROEN EVASION	212	0	0	0	0	0	212
	CITROEN G SPECIAL	1	0	0	0	0	0	1
	CITROEN GS	1	0	0	0	0	0	1
	CITROEN ID19	4	0	0	0	0	0	4
	CITROEN JUMPER	22	1	191	0	0	0	214
	CITROEN JUMPY	20	0	37	0	0	0	57
	CITROEN LN	1	0	0	0	0	0	1
	CITROEN MEHARI	8	0	3	0	0	0	11
	CITROEN SAXO	1818	0	0	0	0	0	1818
	CITROEN SM	2	0	0	0	0	0	2
	CITROEN VISA	21	0	0	0	0	0	21
	CITROEN XANTIA	1066	0	0	0	0	0	1066
	CITROEN XM	197	0	0	0	0	0	197
	CITROEN XSARA	1025	0	3	0	0	0	1028
	CITROEN XSARAPICASSO	972	0	0	0	0	0	972
	CITROEN ZX	549	0	0	0	0	0	549
CLAAS		0	0	0	0	0	13	13
	CLAAS ARES 577ATZ	0	0	0	0	1	0	1
	CLAAS ARES 617	0	0	0	0	1	0	1
	CLAAS ARES 696	0	0	0	0	2	0	2
	CLAAS ARES 697	0	0	0	0	2	0	2
	CLAAS ARES 826	0	0	0	0	1	0	1
	CLAAS ARES 836	0	0	0	0	1	0	1
	CLAAS CELTIS 456	0	0	0	0	2	0	2
CLAAS SAULGAU		0	0	0	0	0	1	1
CLARK		0	0	0	0	0	3	3
CLAYSON		0	0	0	0	0	3	3
CLOU	CLOU 675IL	1	0	0	0	0	0	1
CLUB CAR		0	0	0	0	0	2	2
COLES		0	0	0	0	0	1	1
CONCORDE	CONCORDE A845F	1	0	0	0	0	0	1
	CONCORDE CARVERI742L	1	0	0	0	0	0	1
	CONCORDE CHARISMA	1	0	0	0	0	0	1
	CONCORDE I840F	1	0	0	0	0	0	1
DACIA	DACIA LOGAN	21	0	0	0	0	0	21
DAEDONG	DAEDONG CK20	0	0	0	0	1	0	1
DAEWOO		0	0	19	0	0	5	24
	DAEWOO ESPERO	51	0	0	0	0	0	51

MOTORVOERTUIGEN

4. INSCHRIJVINGEN VAN TWEEDEHANDSMOTORVOERTUIGEN VOLGENS MERK EN TYPE. 1 STE KWARTAAL 2007

MERK	TYPE	personen- wagen	bus-autocar	voertuig goederen- vervoer	trekker	landbouw- trekker	speciaal voertuig	Totaal
	DAEWOO KALOS	12	0	0	0	0	0	12
	DAEWOO KORANDO	10	0	0	0	0	0	10
	DAEWOO LANOS	207	0	0	0	0	0	207
	DAEWOO LEGANZA	19	0	0	0	0	0	19
	DAEWOO MATIZ	186	0	0	0	0	0	186
	DAEWOO MUSSO	5	0	0	0	0	0	5
	DAEWOO NEXIA	93	0	0	0	0	0	93
	DAEWOO NUBIRA	96	0	0	0	0	0	96
	DAEWOO TACUMA	46	0	0	0	0	0	46
DAF		1	6	249	70	0	6	332
	DAF 1900	0	0	1	0	0	0	1
	DAF 33	1	0	0	0	0	0	1
	DAF 46	1	0	0	0	0	0	1
	DAF 55	3	0	0	0	0	0	3
	DAF 66	5	0	0	0	0	0	5
	DAF 66 MARATHON	1	0	0	0	0	0	1
	DAF AE45 12	0	0	5	0	0	0	5
	DAF CF380	0	0	0	0	0	1	1
	DAF CF65	0	0	7	0	0	0	7
	DAF CF75	0	0	12	1	0	0	13
	DAF CF85	0	0	13	17	0	0	30
	DAF FAR XF 95	0	0	2	0	0	0	2
	DAF FAS XF 95	0	0	1	0	0	0	1
	DAF FAXF95	0	0	1	0	0	0	1
	DAF FT CF75	0	0	0	10	0	0	10
	DAF FT XF 95-LD	0	0	0	1	0	0	1
	DAF FTXF 105	0	0	0	11	0	0	11
	DAF FTXF95	0	0	0	102	0	0	102
	DAF LF45	0	0	12	0	0	1	13
	DAF LF55	0	0	17	1	0	0	18
DAIHATSU		0	0	212	0	0	0	212
	DAIHATSU APPLAUSE	29	0	0	0	0	0	29
	DAIHATSU CHARADE	177	0	0	0	0	0	177
	DAIHATSU CUORE	51	0	0	0	0	0	51
	DAIHATSU DOMINO	76	0	0	0	0	0	76
	DAIHATSU FERENZA	96	0	0	0	0	0	96
	DAIHATSU GRAN MOVE	22	0	0	0	0	0	22
	DAIHATSU MATERIA	1	0	0	0	0	0	1
	DAIHATSU MOVE	23	0	0	0	0	0	23
	DAIHATSU ROCKY	2	0	0	0	0	0	2
	DAIHATSU SIRION	34	0	0	0	0	0	34
	DAIHATSU TERIOS	37	0	0	0	0	0	37
	DAIHATSU TREVIS	2	0	0	0	0	0	2
	DAIHATSU YRV	12	0	0	0	0	0	12
DAIMLER		2	0	0	0	0	0	2
	DAIMLER 36	2	0	0	0	0	0	2
	DAIMLER 40	3	0	0	0	0	0	3
	DAIMLER 42 SOV	2	0	0	0	0	0	2
	DAIMLER BENZ UNIMOG	0	0	0	0	1	0	1
	DAIMLER SIX	4	0	0	0	0	0	4
	DAIMLER SOVEREIGN	4	0	0	0	0	0	4
	DAIMLER SUPER V8	5	0	0	0	0	0	5
	DAIMLER V8	3	0	0	0	0	0	3
NISSAN		0	0	1	0	0	0	1
	DATSUN 100A	1	0	0	0	0	0	1
	DATSUN 120Y	1	0	0	0	0	0	1
	DATSUN 260Z	2	0	0	0	0	0	2
	DATSUN CHERRY	2	0	0	0	0	0	2
	DATSUN PATROL	1	0	0	0	0	0	1
	DATSUN SUNNY	1	0	0	0	0	0	1
	NISSAN	13	0	788	0	0	4	805
	NISSAN 100NX	166	0	0	0	0	0	166
	NISSAN 180SX	1	0	0	0	0	0	1
	NISSAN 200SX	12	0	0	0	0	0	12
	NISSAN 300ZX	6	0	0	0	0	0	6
	NISSAN 350Z	13	0	0	0	0	0	13
	NISSAN ALMERA	655	0	0	0	0	0	655
	NISSAN ALMERA TINO	52	0	0	0	0	0	52
	NISSAN ALTIMA	3	0	0	0	0	0	3
	NISSAN ATLEON	0	0	20	0	0	1	21
	NISSAN BLUEBIRD	31	0	0	0	0	0	31
	NISSAN CABSTAR-E	0	0	11	0	0	0	11

MOTORVOERTUIGEN

4. INSCHRIJVINGEN VAN TWEEDEHANDSMOTORVOERTUIGEN VOLGENS MERK EN TYPE. 1 STE KWARTAAL 2007

MERK	TYPE	personen- wagen	bus-autocar	voertuig goederen- vervoer	trekker	landbouw- trekker	speciaal voertuig	Totaal
	NISSAN CABSTAR	0	0	13	0	0	0	13
	NISSAN CHERRY	3	0	0	0	0	0	3
	NISSAN FIGARO	1	0	0	0	0	0	1
	NISSAN INTERSTAR	0	0	32	0	0	0	32
	NISSAN KING CAB	0	0	1	0	0	0	1
	NISSAN KUBISTAR	0	0	19	0	0	0	19
	NISSAN KY60	0	0	1	0	0	0	1
	NISSAN LAUREL	2	0	0	0	0	0	2
	NISSAN MAXIMA	1	0	0	0	0	0	1
	NISSAN MAXIMA QX	6	0	0	0	0	0	6
	NISSAN MICRA	1506	0	0	0	0	0	1506
	NISSAN MURANO	2	0	2	0	0	0	4
	NISSAN NAVARA	0	0	38	0	0	0	38
	NISSAN NOTE	36	0	0	0	0	0	36
	NISSAN PATHFINDER	10	0	4	0	0	0	14
	NISSAN PATROL	6	0	4	0	0	2	12
	NISSAN PATROL GR	25	0	10	0	0	0	35
	NISSAN PICKUP	0	0	178	0	0	0	178
	NISSAN PRAIRIE	6	0	0	0	0	0	6
	NISSAN PRIMASTAR	4	0	30	0	0	0	34
	NISSAN PRIMERA	802	0	2	0	0	0	804
	NISSAN RMD21	0	0	1	0	0	0	1
	NISSAN SERENA	59	0	0	0	0	0	59
	NISSAN SKYLINE	2	0	0	0	0	0	2
	NISSAN SUNNY	633	0	0	0	0	0	633
	NISSAN TERRANO	6	0	31	0	0	4	41
	NISSAN TERRANO II	22	0	2	0	0	0	24
	NISSAN TITAN	0	0	1	0	0	0	1
	NISSAN VANETTE	0	0	1	0	0	0	1
	NISSAN VANETTE CARGO	1	0	1	0	0	0	2
	NISSAN X-TRAIL	105	0	15	0	0	0	120
DAVID BROWN		0	0	0	0	40	0	40
DAX		1	0	0	0	0	0	1
DCC		0	0	1	0	0	0	1
DE DION BOUTON		1	0	0	0	0	0	1
DEDE	DEDE SPACE	0	0	0	0	1	0	1
DELVANO		0	0	0	0	1	15	16
DEMAG		0	0	0	0	0	2	2
	DEMAG AC80-2	0	0	0	0	0	1	1
DEN OUDSTEN		0	1	0	0	0	0	1
	DEN OUDSTEN ALLIANCE	0	1	0	0	0	0	1
	DEN OUDSTEN B96	0	1	0	0	0	0	1
DERCKS WIJCHEM	AKERMAN	0	0	0	0	0	1	1
	ALKO	45	0	5	0	0	0	50
	ALKO MC45XTA	1	0	0	0	0	0	1
	AVR	0	0	0	0	0	1	1
	ERAD SPACIA	1	0	0	0	0	0	1
	GAZELLE	1	0	0	0	0	0	1
	LAFER MP	1	0	0	0	0	0	1
	LE PERCHERON	0	0	0	0	2	0	2
	MATROT	0	0	0	0	0	1	1
	PIERCE ARROW	1	0	0	0	0	0	1
	SFV	0	0	0	0	1	0	1
	SVETRUCK	0	0	0	0	0	8	8
	TORPEDO	0	0	0	0	1	0	1
	VOGELE	0	0	0	0	0	3	3
	WEIDEMANN	0	0	0	0	0	10	10
	WIRTGEN	0	0	0	0	0	1	1
DETHLEFFS	DETHLEFFS A 6785	1	0	0	0	0	0	1
	DETHLEFFS A5880	2	0	0	0	0	0	2
	DETHLEFFS A5881	2	0	0	0	0	0	2
	DETHLEFFS A5891	1	0	0	0	0	0	1
	DETHLEFFS A6671	1	0	0	0	0	0	1
	DETHLEFFS A6971	1	0	0	0	0	0	1
	DETHLEFFS GLOBEBUS1	1	0	0	0	0	0	1
	DETHLEFFS GLOBECAR	1	0	0	0	0	0	1
	DETHLEFFS I5830	1	0	0	0	0	0	1
	DETHLEFFS I5970	1	0	0	0	0	0	1
	DETHLEFFS I6501B	1	0	0	0	0	0	1
	DETHLEFFS POSSL	1	0	0	0	0	0	1
	DETHLEFFS POSSL FOR6	2	0	0	0	0	0	2
	DETHLEFFS POSSL DUETT	1	0	0	0	0	0	1

MOTORVOERTUIGEN

4. INSCHRIJVINGEN VAN TWEDEHANDSMOTORVOERTUIGEN VOLGENS MERK EN TYPE.
1 STE KWARTAAL 2007

MERK	TYPE	personen- wagen	bus-autocar	voertuig goederen- vervoer	trekker	landbouw- trekker	speciaal voertuig	Totaal
	DETHLEFFS RT6874	1	0	0	0	0	0	1
	DETHLEFFS T6401	1	0	0	0	0	0	1
	DETHLEFFS T6441	1	0	0	0	0	0	1
	DETHLEFFS GLOBETROTTE	3	0	0	0	0	0	3
DEUTZ		0	0	0	0	110	0	110
	DEUTZ D3006	0	0	0	0	1	0	1
	DEUTZ D5006	0	0	0	0	1	0	1
	DEUTZ DX50 AV	0	0	0	0	1	0	1
	DEUTZ DX6.08	0	0	0	0	1	0	1
	DEUTZ TT4	0	0	0	0	1	0	1
DEUTZ FAHR		0	0	0	0	104	0	104
	DEUTZ FAHR 8.31	0	0	0	0	1	0	1
	DEUTZ FAHR AGROTRON	0	0	0	0	2	0	2
	DEUTZ FAHR AT108	0	0	0	0	1	0	1
	DEUTZ FAHR AT90	0	0	0	0	1	0	1
	DEUTZ FAHR DX6.11	0	0	0	0	1	0	1
	DEUTZ FAHR DX7.10AS	0	0	0	0	1	0	1
	DEUTZ FAHR K100	0	0	0	0	1	0	1
	DEUTZ FAHR TT3	0	0	0	0	5	0	5
	DEUTZ FAHR TT4	0	0	0	0	1	0	1
	DEUTZ FAHR TTV	0	0	0	0	4	0	4
	DEUTZFAHR AGROPLUS70	0	0	0	0	1	0	1
	DEUTZFAHRAGROTRON108	0	0	0	0	1	0	1
DEWULF		0	0	0	0	0	4	4
DKW	DKW F93	1	0	0	0	0	0	1
DODGE		15	0	40	0	0	0	55
	DODGE 1500	0	0	9	0	0	0	9
	DODGE BR1500	0	0	2	0	0	0	2
	DODGE CALIBER	8	0	0	0	0	0	8
	DODGE CARAVAN	2	0	0	0	0	0	2
	DODGE CHARGER	1	0	0	0	0	0	1
	DODGE DAKOTA	0	0	6	0	0	0	6
	DODGE DURANGO	1	0	5	0	0	0	6
	DODGE DYNASTY	1	0	0	0	0	0	1
	DODGE GRAND CARAVAN	2	0	0	0	0	0	2
	DODGE MONACO	1	0	0	0	0	0	1
	DODGE NEON	3	0	0	0	0	0	3
	DODGE RAM	1	0	10	0	0	0	11
	DODGE RAM 1500	0	0	94	0	0	0	94
	DODGE RAM 250	2	0	1	0	0	0	3
	DODGE RAM 2500	1	0	3	0	0	0	4
	DODGE RAM 350	0	0	1	0	0	0	1
	DODGE RAM 3500	0	0	1	0	0	0	1
	DODGE STRATUS	1	0	0	0	0	0	1
	DODGE W200	0	0	2	0	0	0	2
DONG FENG	DONG FENG DF204	0	0	0	0	1	0	1
DONKERVOORT S8A	DONKERVOORT D8	2	0	0	0	0	0	2
DOPPSTADT	DOPPSTADT TRAC 200	0	0	0	0	1	0	1
DROEGMOELLER		0	1	0	0	0	0	1
DULEVO		0	0	0	0	0	1	1
EBRO	EBRO	0	0	0	0	2	0	2
EICHER		0	0	0	0	4	0	4
	EICHER 3725S	0	0	0	0	1	0	1
ELNAGH		6	0	0	0	0	0	6
	ELNAGH M150	1	0	0	0	0	0	1
	ELNAGH M700	1	0	0	0	0	0	1
	ELNAGH P220	1	0	0	0	0	0	1
	ELNAGH P250	6	0	0	0	0	0	6
EOS COACH		0	6	0	0	0	0	6
ESTEREL	ESTEREL 39LB	1	0	0	0	0	0	1
ETALMOBIL		0	0	1	0	0	0	1
EURAMOBIL		1	0	0	0	0	0	1
	EURAMOBIL A635LS	1	0	0	0	0	0	1
	EURAMOBIL A690HB2	1	0	0	0	0	0	1
	EURAMOBIL C652SB	1	0	0	0	0	0	1
	EURAMOBIL C662HB	1	0	0	0	0	0	1
	EURAMOBIL I866EBL	1	0	0	0	0	0	1
	EURAMOBIL P 675 VB	1	0	0	0	0	0	1
	EURAMOBIL P580LS	1	0	0	0	0	0	1
	EURAMOBIL S665HB	2	0	0	0	0	0	2
	EURAMOBIL S696HB	1	0	0	0	0	0	1
EVOBUS MERCEDES		0	14	0	0	0	0	14
EVOBUS SETRA		0	6	0	0	0	0	6
EXCALIBUR		2	0	0	0	0	0	2

MOTORVOERTUIGEN

4. INSCHRIJVINGEN VAN TWEDEHANDSMOTORVOERTUIGEN VOLGENS MERK EN TYPE. 1 STE KWARTAAL 2007

MERK	TYPE	personen- wagen	bus-autocar	voertuig goederen- vervoer	trekker	landbouw- trekker	speciaal voertuig	Totaal
EZGO		0	0	0	0	0	1	1
FAHR		0	0	0	0	1	0	1
FANTUZZI		0	0	0	0	0	8	8
FARMALL		0	0	0	0	1	0	1
FARMTRAC	FARMTRAC 675DT	0	0	0	0	1	0	1
FAUN		0	0	0	0	0	3	3
	FAUN RTF30	0	0	0	0	0	1	1
FB		1	0	0	0	0	0	1
FDI	FDI SAMBRON	0	0	0	0	0	2	2
FENDT		0	0	0	0	219	0	219
	FENDT 380 GTA TURBO	0	0	0	0	1	0	1
	FENDT 716 VARIO	0	0	0	0	1	0	1
	FENDT 815 VARIO	0	0	0	0	5	0	5
	FENDT 916 VARIO	0	0	0	0	1	0	1
	FENDT FARMER 207-4WD	0	0	0	0	1	0	1
	FENDT FARMER 207V	0	0	0	0	1	0	1
	FENDT FARMER412VARIO	0	0	0	0	3	0	3
	FENDT FAVORIT 930V	0	0	0	0	5	0	5
	FENDT VARIO 818	0	0	0	0	11	0	11
FERGUSON		0	0	0	0	8	0	8
FERRARI		2	0	1	0	2	0	5
	FERRARI 208	2	0	0	0	0	0	2
	FERRARI 250	1	0	0	0	0	0	1
	FERRARI 308 GTB	2	0	0	0	0	0	2
	FERRARI 328GTS	1	0	0	0	0	0	1
	FERRARI 330	1	0	0	0	0	0	1
	FERRARI 348	4	0	0	0	0	0	4
	FERRARI 360	1	0	0	0	0	0	1
	FERRARI 360 MODENA	1	0	0	0	0	0	1
	FERRARI 412	1	0	0	0	0	0	1
	FERRARI 430	4	0	0	0	0	0	4
	FERRARI 456GT	2	0	0	0	0	0	2
	FERRARI 512BB	3	0	0	0	0	0	3
	FERRARI 512TR	2	0	0	0	0	0	2
	FERRARI 575M	1	0	0	0	0	0	1
	FERRARI 612	2	0	0	0	0	0	2
	FERRARI DINO 246	4	0	0	0	0	0	4
	FERRARI ENZO FERRARI	2	0	0	0	0	0	2
	FERRARI F129	1	0	0	0	0	0	1
	FERRARI F131	12	0	0	0	0	0	12
	FERRARI F355	2	0	0	0	0	0	2
	FERRARI MONDIAL	3	0	0	0	0	0	3
	FERRARI MONDIAL T	2	0	0	0	0	0	2
	FERRARITESTAROSSA	3	0	0	0	0	0	3
FIAT		250	1	765	0	150	1	1167
	FIAT 110F	3	0	0	0	0	0	3
	FIAT 1200	1	0	0	0	0	0	1
	FIAT 124	1	0	0	0	0	0	1
	FIAT 124 SPECIAL	1	0	0	0	0	0	1
	FIAT 124 SPORT	7	0	0	0	0	0	7
	FIAT 126	7	0	0	0	0	0	7
	FIAT 127	2	0	0	0	0	0	2
	FIAT 131	1	0	0	0	0	0	1
	FIAT 133	3	0	0	0	0	0	3
	FIAT 146RD	0	0	1	0	0	0	1
	FIAT 1500	1	0	0	0	0	0	1
	FIAT 230	4	0	0	0	0	0	4
	FIAT 230CLMAC	1	0	0	0	0	0	1
	FIAT 244	1	0	0	0	0	0	1
	FIAT 280	4	0	0	0	0	0	4
	FIAT 290	2	0	0	0	0	0	2
	FIAT 500	34	0	0	0	0	0	34
	FIAT 500L	4	0	0	0	0	0	4
	FIAT 600	2	0	0	0	0	0	2
	FIAT 850	3	0	0	0	0	0	3
	FIAT ARGENTA	1	0	0	0	0	0	1
	FIAT BARCHETTA	42	0	0	0	0	0	42
	FIAT BRAVA	239	0	0	0	0	0	239
	FIAT BRAVO	292	0	0	0	0	0	292
	FIAT CINQUECENTO	153	0	0	0	0	0	153
	FIAT COUPE	62	0	0	0	0	0	62
	FIAT CROMA	67	0	0	0	0	0	67

MOTORVOERTUIGEN

4. INSCHRIJVINGEN VAN TWEEDEHANDSMOTORVOERTUIGEN VOLGENS MERK EN TYPE. 1 STE KWARTAAL 2007

MERK	TYPE	personen- wagen	bus-autocar	voertuig goederen- vervoer	trekker	landbouw- trekker	speciaal voertuig	Totaal
	FIAT DINO	1	0	0	0	0	0	1
	FIAT DOBLO	121	0	41	0	0	0	162
	FIAT DOBLO CARGO	0	0	48	0	0	0	48
	FIAT DUCATO	23	0	216	0	0	0	239
	FIAT FIORINO	12	0	1	0	0	0	13
	FIAT IDEA	35	0	0	0	0	0	35
	FIAT MAREA	101	0	0	0	0	0	101
	FIAT MAREA WEEKEND	87	0	0	0	0	0	87
	FIAT MARENGO	0	0	2	0	0	0	2
	FIAT MULTIPLA	119	0	4	0	0	0	123
	FIAT PALIO WEEKEND	50	0	0	0	0	0	50
	FIAT PANDA	215	0	0	0	0	0	215
	FIAT PUNTO	2056	0	0	0	0	0	2056
	FIAT PUNTO VAN	0	0	5	0	0	0	5
	FIAT REGATA	1	0	0	0	0	0	1
	FIAT RITMO	1	0	0	0	0	0	1
	FIAT SCUDO	13	0	16	0	0	0	29
	FIAT SEICENTO	204	0	0	0	0	0	204
	FIAT STILO	243	0	0	0	0	0	243
	FIAT STILO MW	0	0	1	0	0	0	1
	FIAT STILO SW	49	0	0	0	0	0	49
	FIAT STRADA	0	0	6	0	0	0	6
	FIAT TEMPRA	93	0	0	0	0	0	93
	FIAT TIPO	159	0	0	0	0	0	159
	FIAT ULYSSE	96	0	0	0	0	0	96
	FIAT UNO	228	0	0	0	0	0	228
	FIAT X1 9	5	0	0	0	0	0	5
FIAT ALLIS		0	0	0	0	0	1	1
FIAT FSM 126	FIAT FSM 126	1	0	0	0	0	0	1
FIAT HITACHI		0	0	0	0	0	8	8
FIAT KOBELCO		0	0	0	0	0	1	1
FLAIR	FLAIR 6000I	1	0	0	0	0	0	1
FLEURETTE	FLEURETTE LE GREBE	1	0	0	0	0	0	1
FORD		1	0	0	0	0	0	1
	FORD	153	4	1101	0	170	6	1434
	FORD 3000	0	0	0	0	1	0	1
	FORD 4000	0	0	0	0	1	0	1
	FORD A	1	0	0	0	0	0	1
	FORD AEROSTAR	0	0	1	0	0	0	1
	FORD ANGLIA	3	0	0	0	0	0	3
	FORD CAPRI	5	0	0	0	0	0	5
	FORD CAPRI 2	4	0	0	0	0	0	4
	FORD CONNECT	0	0	39	0	0	0	39
	FORD CONSUL	1	0	0	0	0	0	1
	FORD CORTINA	5	0	0	0	0	0	5
	FORD COUGAR	16	0	0	0	0	0	16
	FORD COUNTRY	1	0	0	0	0	0	1
	FORD COURIER	29	0	4	0	0	0	33
	FORD CUSTOM	1	0	0	0	0	0	1
	FORD E150	0	0	3	0	0	0	3
	FORD E250	0	0	1	0	0	0	1
	FORD ECOLINE 250	1	0	0	0	0	0	1
	FORD ECONOLINE	4	0	1	0	0	0	5
	FORD ECONOLINE 150	0	0	3	0	0	0	3
	FORD EDJSHS120	1	0	0	0	0	0	1
	FORD EMS	1	0	0	0	0	0	1
	FORD ESCAPE	4	0	0	0	0	0	4
	FORD ESCORT	2709	0	3	0	0	0	2712
	FORD ESCORT MEXICO	1	0	0	0	0	0	1
	FORD EXPEDITION	0	0	3	0	0	0	3
	FORD EXPLORER	4	0	9	0	0	0	13
	FORD F150	1	0	22	0	0	0	23
	FORD F250	0	0	1	0	0	0	1
	FORD FAIRLANE	1	0	0	0	0	0	1
	FORD FAIRMONT	1	0	0	0	0	0	1
	FORD FIESTA	4688	0	3	0	0	0	4691
	FORD FOCUS	2388	0	2	0	0	0	2390
	FORD FOCUS C-MAX	339	0	0	0	0	0	339
	FORD FUSION	199	0	0	0	0	0	199
	FORD GALAXIE	1	0	0	0	0	0	1
	FORD GALAXY	755	0	1	0	0	0	756
	FORD GRAN TORINO	1	0	0	0	0	0	1

MOTORVOERTUIGEN

4. INSCHRIJVINGEN VAN TWEEDEHANDSMOTORVOERTUIGEN VOLGENS MERK EN TYPE. 1 STE KWARTAAL 2007

MERK	TYPE	personen- wagen	bus-autocar	voertuig goederen- vervoer	trekker	landbouw- trekker	speciaal voertuig	Totaal
	FORD GRANADA	7	0	0	0	0	0	7
	FORD GT	1	0	0	0	0	0	1
	FORD JP	1	0	0	0	0	0	1
	FORD KA	862	0	0	0	0	0	862
	FORD MAVERICK	5	0	1	0	0	0	6
	FORD MONDEO	2353	0	5	0	0	0	2358
	FORD MUSTANG	36	0	0	0	0	0	36
	FORD MUSTANG 2	4	0	0	0	0	0	4
	FORD MUSTANG GT	3	0	0	0	0	0	3
	FORD ORION	126	0	0	0	0	0	126
	FORD PROBE	20	0	0	0	0	0	20
	FORD PUMA	68	0	0	0	0	0	68
	FORD RANGER	2	0	5	0	0	0	7
	FORD S-MAX	37	0	0	0	0	0	37
	FORD SCORPIO	95	0	0	0	0	0	95
	FORD SIERRA	294	0	1	0	0	0	295
	FORD STREET KA	20	0	0	0	0	0	20
	FORD TAUNUS	3	0	0	0	0	0	3
	FORD TAUNUS 15M	2	0	0	0	0	0	2
	FORD TAUNUS 17M	1	0	0	0	0	0	1
	FORD TAUNUS TC	16	0	0	0	0	0	16
	FORD THUNDERBIRD	1	0	0	0	0	0	1
	FORD TOURNEO	4	0	0	0	0	0	4
	FORD TOURNEO CONNECT	13	0	0	0	0	0	13
	FORD TRANSIT	48	0	68	0	0	0	116
	FORD TRANSIT 260	0	0	9	0	0	0	9
	FORD TRANSIT 280	0	0	2	0	0	0	2
	FORD TRANSIT/TOURNEO	1	0	0	0	0	0	1
	FORD U34X	0	0	1	0	0	0	1
	FORD VCS	1	0	0	0	0	0	1
	FORD WINDSTAR	8	0	0	0	0	0	8
	FORD XLT	1	0	0	0	0	0	1
	FORD ZODIAC	1	0	0	0	0	0	1
FORDSON		0	0	0	0	14	0	14
FRANKIA	FRANKIA A700ED	1	0	0	0	0	0	1
	FRANKIA I650 EK	1	0	0	0	0	0	1
FREUDENAU	GMC SAVANA	3	0	0	0	0	0	3
FSO		0	0	1	0	0	0	1
	FSO CARO	1	0	0	0	0	0	1
FUCHS		0	0	0	0	0	1	1
FURUKAWA		0	0	0	0	0	1	1
GAZ M3	GAZ 69	1	0	0	0	0	0	1
	GAZ 69M	1	0	0	0	0	0	1
GENIE		0	0	0	0	0	5	5
GIANT		0	0	0	0	0	3	3
GINAF		0	0	1	0	0	0	1
GM DAEWOO	GM DAEWOO EVANDA	3	0	0	0	0	0	3
	GM DAEWOO KALOS	43	0	0	0	0	0	43
	GM DAEWOO LACETTI	6	0	0	0	0	0	6
	GM DAEWOO LANOS	2	0	0	0	0	0	2
	GM DAEWOO MATIZ	41	0	0	0	0	0	41
	GM DAEWOO NUBIRA	18	0	0	0	0	0	18
	GM DAEWOO TACUMA	14	0	0	0	0	0	14
GM RANGER 17	GM RANGER 19	1	0	0	0	0	0	1
GMC		3	0	21	0	0	0	24
	GMC 1500	1	0	0	0	0	0	1
	GMC 6500	0	0	1	0	0	0	1
	GMC CD10516	0	0	1	0	0	0	1
	GMC CHEVY	1	0	0	0	0	0	1
	GMC SAFARI	0	0	1	0	0	0	1
	GMC SIERRA	0	0	4	0	0	0	4
	GMC SIERRA 1500	0	0	1	0	0	0	1
	GMC SONOMA	0	0	1	0	0	0	1
	GMC SSR	0	0	1	0	0	0	1
	GMC TG21305	1	0	0	0	0	0	1
	GMC TYPHOON	0	0	1	0	0	0	1
	GMC VAN	6	0	0	0	0	0	6
	GMC VANDURA	2	0	0	0	0	0	2
	GMC YUKON	0	0	1	0	0	0	1
GOLDONI MAXTER W60SN	GOLDONI	0	0	0	0	1	0	1
GROVE GMK4075	GROVE	0	0	0	0	0	2	2
	GROVE COLES	0	0	0	0	0	1	1

MOTORVOERTUIGEN

4. INSCHRIJVINGEN VAN TWEEDEHANDSMOTORVOERTUIGEN VOLGENS MERK EN TYPE. 1 STE KWARTAAL 2007

MERK	TYPE	personen- wagen	bus-autocar	voertuig goederen- vervoer	trekker	landbouw- trekker	speciaal voertuig	Totaal
GULDNER		0	0	0	0	2	0	2
GULFSTREAM	GULFSTREAM MOTORHOM	1	0	0	0	0	0	1
GULL WING		1	0	0	0	0	0	1
HAMM		0	0	0	0	0	1	1
HAN		1	0	0	0	0	0	1
HANOMAG	HANOMAG	1	0	0	0	18	2	21
	HANOMAG HENSCHHEL	1	0	1	0	0	0	2
HANSA	HANSA APZ1003KS	0	0	1	0	0	0	1
HCF	HCF PCFV 39.1	0	0	1	0	0	0	1
HILLMAN	HILLMAN MINX	1	0	0	0	0	0	1
HITACHI		0	0	0	0	0	4	4
HOBBY	HOBBY T600FC	1	0	0	0	0	0	1
HOFMANNGBH		0	0	1	0	0	0	1
HOLDER		0	0	0	0	4	0	4
	HOLDER A45	0	0	0	0	1	0	1
HOME	HOME MAD	0	1	0	0	0	0	1
HOME CAR	HOME-CAR PR622	1	0	0	0	0	0	1
	HOMECAR P	1	0	0	0	0	0	1
	HOMECAR PL	2	0	0	0	0	0	2
HONDA		9	0	0	0	0	0	9
	HONDA ACCORD-HATCH	2	0	0	0	0	0	2
	HONDA ACCORD-SEDAN	11	0	0	0	0	0	11
	HONDA ACCORD	145	0	0	0	0	0	145
	HONDA ACCORD SEDAN	32	0	0	0	0	0	32
	HONDA ACCORD TOURER	19	0	0	0	0	0	19
	HONDA CIVIC	958	0	0	0	0	0	958
	HONDA CIVIC 2DR	20	0	0	0	0	0	20
	HONDA CIVIC 3 DR	121	0	0	0	0	0	121
	HONDA CIVIC 4DR HYBR	3	0	0	0	0	0	3
	HONDA CIVIC 5DR	91	0	0	0	0	0	91
	HONDA CONCERTO	86	0	0	0	0	0	86
	HONDA CR-V	57	0	0	0	0	0	57
	HONDA CRX	224	0	0	0	0	0	224
	HONDA FR-V	24	0	0	0	0	0	24
	HONDA HONDA CR-V	24	0	0	0	0	0	24
	HONDA HONDA S2000	14	0	0	0	0	0	14
	HONDA HONDA STREAM	7	0	0	0	0	0	7
	HONDA HR-V	24	0	0	0	0	0	24
	HONDA INTEGRA	9	0	0	0	0	0	9
	HONDA INTEGRA R	17	0	0	0	0	0	17
	HONDA JAZZ	168	0	0	0	0	0	168
	HONDA LEGEND	5	0	0	0	0	0	5
	HONDA LOGO	30	0	0	0	0	0	30
	HONDA NSX	4	0	0	0	0	0	4
	HONDA ODYSSEY	5	0	0	0	0	0	5
	HONDA PILOT	1	0	0	0	0	0	1
	HONDA PRELUDE	95	0	0	0	0	0	95
	HONDA SHUTTLE	6	0	0	0	0	0	6
HORSCH		0	0	0	0	0	1	1
HOTCHKISS		1	0	0	0	0	0	1
HUMMER	HUMMER H1	0	0	3	0	0	0	3
	HUMMER H2	1	0	9	0	0	0	10
	HUMMER H3	2	0	0	0	0	0	2
HURLIMANN		0	0	0	0	3	0	3
HUSKY		0	0	0	0	0	1	1
HYMER	HYMER B514	1	0	0	0	0	0	1
	HYMER B524	2	0	0	0	0	0	2
	HYMER B564	1	0	0	0	0	0	1
	HYMER B584	1	0	0	0	0	0	1
	HYMER B614	2	0	0	0	0	0	2
	HYMER B644	3	0	0	0	0	0	3
	HYMER B674	1	0	0	0	0	0	1
	HYMER BC544	1	0	0	0	0	0	1
	HYMER BC584	1	0	0	0	0	0	1
	HYMER BM550	1	0	0	0	0	0	1
	HYMER C644	2	0	0	0	0	0	2
	HYMER CC644	1	0	0	0	0	0	1
	HYMER S820	1	0	0	0	0	0	1
	HYMER T575	2	0	0	0	0	0	2
	HYMER T655	2	0	0	0	0	0	2
HYSTER		0	0	0	0	0	83	83

MOTORVOERTUIGEN

4. INSCHRIJVINGEN VAN TWEEDEHANDSMOTORVOERTUIGEN VOLGENS MERK EN TYPE. 1 STE KWARTAAL 2007

MERK	TYPE	personen- wagen	bus-autocar	voertuig goederen- vervoer	trekker	landbouw- trekker	speciaal voertuig	Totaal
HYUNDAI		3	0	134	0	0	1	138
	HYUNDAI ACCENT	148	0	0	0	0	0	148
	HYUNDAI ATOS-PRIME	22	0	0	0	0	0	22
	HYUNDAI ATOS	87	0	0	0	0	0	87
	HYUNDAI COUPE	121	0	0	0	0	0	121
	HYUNDAI ELANTRA	33	0	0	0	0	0	33
	HYUNDAI EXCEL	294	0	0	0	0	0	294
	HYUNDAI GALLOPER	17	0	1	0	0	0	18
	HYUNDAI GETZ	282	0	0	0	0	0	282
	HYUNDAI GRANDEUR	1	0	0	0	0	0	1
	HYUNDAI H100	0	0	1	0	0	0	1
	HYUNDAI H200	0	0	46	0	0	0	46
	HYUNDAI LANTRA	94	0	0	0	0	0	94
	HYUNDAI MATRIX	146	0	0	0	0	0	146
	HYUNDAI PONY	29	0	0	0	0	0	29
	HYUNDAI PRIME	40	0	0	0	0	0	40
	HYUNDAI SANTA FE	292	0	7	0	0	0	299
	HYUNDAI SANTAMO	1	0	0	0	0	0	1
	HYUNDAI SATELLITE	10	0	0	0	0	0	10
	HYUNDAI SCOUPE	21	0	0	0	0	0	21
	HYUNDAI SONATA	34	0	0	0	0	0	34
	HYUNDAI STAREX	0	0	2	0	0	0	2
	HYUNDAI TERRACAN	13	0	26	0	0	0	39
	HYUNDAI TRAJET	74	0	2	0	0	0	76
	HYUNDAI TUCSON	178	0	1	0	0	0	179
	HYUNDAI XG25	2	0	0	0	0	0	2
	HYUNDAI XG250	1	0	0	0	0	0	1
IMC		0	0	0	0	1	0	1
INFINITI	INFINITI FX35	6	0	1	0	0	0	7
	INFINITI FX45	1	0	0	0	0	0	1
	INFINITI G35	1	0	0	0	0	0	1
INNOCENTI	INNOCENTI MINI	1	0	0	0	0	0	1
INTERNATIONAL		0	0	2	0	119	1	122
	INTERNATIONAL 3800	0	0	1	0	0	0	1
	INTERNATIONAL 533	0	0	0	0	1	0	1
	INTERNATIONAL ENVIRO	0	1	0	0	0	0	1
INVICTA		1	0	0	0	0	0	1
IRISBUS	IRISBUS AXER	0	1	0	0	0	0	1
	IRISBUS RECREO	0	1	0	0	0	0	1
ISEKI		0	0	0	0	6	0	6
	ISEKI TL2100F	0	0	0	0	1	0	1
	ISEKI TL2300	0	0	0	0	1	0	1
	ISEKI TU1700	0	0	0	0	1	0	1
	ISEKI TXG23	0	0	0	0	1	0	1
ISUZU		0	0	15	0	0	0	15
	ISUZU D-MAX 2,5 4WD	0	0	1	0	0	0	1
	ISUZU D-MAX3,0 4WDAT	0	0	1	0	0	0	1
	ISUZU NPR77-3,5	0	0	3	0	0	0	3
	ISUZU NQR70-7,5	0	0	1	0	0	0	1
	ISUZU RODEO 2,5 4WD	0	0	3	0	0	0	3
	ISUZU RODEO 3,04WDAT	0	0	5	0	0	0	5
	ISUZU RODEO 3,04WDMT	0	0	12	0	0	0	12
	ISUZU TROOPER	3	0	1	0	0	0	4
ITALMACCHINE		0	0	0	0	0	1	1
IVECO		19	8	489	24	0	12	552
	IVECO 120EL4,4	0	0	1	0	0	0	1
	IVECO 17S-24	0	0	1	0	0	0	1
	IVECO 35	0	0	1	0	0	0	1
	IVECO 35.12	0	0	1	0	0	0	1
	IVECO 35C13	1	0	1	0	0	0	2
	IVECO 391E	0	3	0	0	0	0	3
	IVECO 500	0	0	1	0	0	0	1
	IVECO 50F80	1	0	0	0	0	0	1
	IVECO 65C	1	1	0	0	0	0	2
	IVECO DAILY	2	1	9	3	0	0	15
	IVECO DAILY 35C12D	0	0	0	1	0	0	1
	IVECO EUROCARGO	0	0	18	0	0	0	18
	IVECO EUROMIDI	0	1	0	0	0	0	1
	IVECO EUROTRAKKER	0	0	1	1	0	0	2
	IVECO LINER 8300L	1	0	0	0	0	0	1
	IVECO STRALIS	0	0	13	21	0	0	34
	IVECO T65C	0	1	0	0	0	0	1

MOTORVOERTUIGEN

4. INSCHRIJVINGEN VAN TWEEDEHANDSMOTORVOERTUIGEN VOLGENS MERK EN TYPE. 1 STE KWARTAAL 2007

MERK	TYPE	personen- wagen	bus-autocar	voertuig goederen- vervoer	trekker	landbouw- trekker	speciaal voertuig	Totaal
	IVECO TRAKKER	0	0	2	0	0	0	2
IVECO FORD		0	0	2	0	0	0	2
IVR	IVR ARF50P3	3	0	0	0	0	0	3
	IVR ARF51P3	2	0	0	0	0	0	2
	IVR ARF55S3	1	0	0	0	0	0	1
	IVR ARJ37P3	1	0	0	0	0	0	1
	IVR ARM38M3	1	0	0	0	0	0	1
JAGUAR		13	0	0	0	0	0	13
	JAGUAR 3 8	1	0	0	0	0	0	1
	JAGUAR 42 XJ 6	1	0	0	0	0	0	1
	JAGUAR E	3	0	0	0	0	0	3
	JAGUAR EXECUTIVE	9	0	0	0	0	0	9
	JAGUAR JAGUAR XJ	23	0	0	0	0	0	23
	JAGUAR S-TYPE	33	0	0	0	0	0	33
	JAGUAR S-TYPE EXEC	27	0	0	0	0	0	27
	JAGUAR S-TYPE R	2	0	0	0	0	0	2
	JAGUAR S-TYPE2.5V6	5	0	0	0	0	0	5
	JAGUAR S-TYPE2.5V6EX	6	0	0	0	0	0	6
	JAGUAR S-TYPE2.5V6SP	1	0	0	0	0	0	1
	JAGUAR S-TYPE3.0V6EX	9	0	0	0	0	0	9
	JAGUAR S-TYPE4.2V8	2	0	0	0	0	0	2
	JAGUAR SOVEREIGN	38	0	0	0	0	0	38
	JAGUAR X-TYPE	14	0	0	0	0	0	14
	JAGUAR X-TYPE 2.0	1	0	0	0	0	0	1
	JAGUAR X-TYPE 2.0D	29	0	0	0	0	0	29
	JAGUAR X-TYPE2.0V6	4	0	0	0	0	0	4
	JAGUAR X-TYPE2.0V6EX	9	0	0	0	0	0	9
	JAGUAR X-TYPE2.0V6SP	2	0	0	0	0	0	2
	JAGUAR X-TYPE2.5V6EX	19	0	0	0	0	0	19
	JAGUAR X-TYPE2.5V6SP	5	0	0	0	0	0	5
	JAGUAR X-TYPE3.0V6EX	3	0	0	0	0	0	3
	JAGUAR X-TYPE3.0V6SP	1	0	0	0	0	0	1
	JAGUAR XJ	10	0	0	0	0	0	10
	JAGUAR XJ12	1	0	0	0	0	0	1
	JAGUAR XJ34	1	0	0	0	0	0	1
	JAGUAR XJ42	6	0	0	0	0	0	6
	JAGUAR XJ6	45	0	0	0	0	0	45
	JAGUAR XJ8	4	0	0	0	0	0	4
	JAGUAR XJR	3	0	0	0	0	0	3
	JAGUAR XJS	4	0	0	0	0	0	4
	JAGUAR XK	10	0	0	0	0	0	10
	JAGUAR XK120	4	0	0	0	0	0	4
	JAGUAR XK140	2	0	0	0	0	0	2
	JAGUAR XK150	1	0	0	0	0	0	1
	JAGUAR XK8	25	0	0	0	0	0	25
	JAGUAR XKE	1	0	0	0	0	0	1
	JAGUAR XKR	15	0	0	0	0	0	15
	JAGUARX-TYPE 2.0D I4	36	0	0	0	0	0	36
	JAGUARX-TYPE 2.5	1	0	0	0	0	0	1
	JAGUARX-TYPE2.0DI4EX	34	0	0	0	0	0	34
	JAGUARX-TYPE2.0DI4SP	4	0	0	0	0	0	4
JCB		0	0	0	0	9	33	42
	JCB 530-70FS SUPER	0	0	0	0	1	0	1
	JCB 540-70FS SUPER	0	0	0	0	1	0	1
	JCB FASTRAC 3220	0	0	0	0	1	0	1
JEEP		5	0	162	0	0	0	167
	JEEP 77	1	0	0	0	0	0	1
	JEEP 78	2	0	0	0	0	0	2
	JEEP CHEROKEE	85	0	7	0	0	0	92
	JEEP COMMANCHE	0	0	3	0	0	0	3
	JEEP COMMANDER	4	0	1	0	0	0	5
	JEEP COMPASS	1	0	0	0	0	0	1
	JEEP GD CHEROKEE	0	0	2	0	0	0	2
	JEEP GRAND CHEROKEE	104	0	10	0	0	0	114
	JEEP GRCHEROKEE	0	0	4	0	0	0	4
	JEEP GRD CHEROKEE	19	0	0	0	0	0	19
	JEEP MINERVA	0	0	1	0	0	0	1
	JEEP WRANGLER	29	0	4	0	0	0	33
JENSEN	JENSEN HEALEY	2	0	0	0	0	0	2
JLG		0	0	1	0	0	30	31
JOHN DEERE		0	0	0	0	184	8	192
	JOHN DEERE 3050A	0	0	0	0	1	0	1

MOTORVOERTUIGEN

4. INSCHRIJVINGEN VAN TWEEDEHANDSMOTORVOERTUIGEN VOLGENS MERK EN TYPE. 1 STE KWARTAAL 2007

MERK	TYPE	personen- wagen	bus-autocar	voertuig goederen- vervoer	trekker	landbouw- trekker	speciaal voertuig	Totaal
	JOHN DEERE 3220	0	0	0	0	2	0	2
	JOHN DEERE 3420	0	0	0	0	1	0	1
	JOHN DEERE 3800	0	0	0	0	2	0	2
	JOHN DEERE 5720	0	0	0	0	2	0	2
	JOHN DEERE 6220	0	0	0	0	1	0	1
	JOHN DEERE 6320	0	0	0	0	2	0	2
	JOHN DEERE 6610	0	0	0	0	1	0	1
	JOHN DEERE 6620	0	0	0	0	1	0	1
	JOHN DEERE 6820AS	0	0	0	0	8	0	8
	JOHN DEERE 6910AS	0	0	0	0	5	0	5
	JOHN DEERE 6920AS	0	0	0	0	16	0	16
	JOHN DEERE 7710	0	0	0	0	1	0	1
	JOHN DEERE 7710AS	0	0	0	0	3	0	3
	JOHN DEERE 7720	0	0	0	0	4	0	4
	JOHN DEERE 7810	0	0	0	0	1	0	1
	JOHN DEERE 7810AS	0	0	0	0	4	0	4
	JOHN DEERE 7820	0	0	0	0	2	0	2
	JOHN DEERE 7920	0	0	0	0	3	0	3
	JOHN DEERE 8520AS	0	0	0	0	1	0	1
	JOHN DEERE CN3	0	0	0	0	1	0	1
	JOHN DEERE GATOR HPX	0	0	0	0	1	0	1
	JOHN DEERE MR7710	0	0	0	0	1	0	1
	JOHN DEERE MR7810	0	0	0	0	2	0	2
JOINT	JOINT E33	1	0	0	0	0	0	1
	JOINT E44	1	0	0	0	0	0	1
	JOINT J 150	1	0	0	0	0	0	1
	JOINT S660	1	0	0	0	0	0	1
JONCKHEERE		0	2	0	0	0	0	2
JONES	JONES	0	0	0	0	0	1	1
JUNGHEINRICH		0	0	0	0	0	2	2
KAISER		1	0	1	0	0	0	2
KALMAR	KALMAR	0	0	0	0	0	9	9
	KALMAR LMV	0	0	0	0	0	5	5
KARMANN	KARMANN C0550	1	0	0	0	0	0	1
KAWASAKI		0	0	0	0	2	8	10
	KAWASAKI KSV700	0	0	0	0	12	0	12
	KAWASAKI KVF360	0	0	0	0	2	0	2
	KAWASAKI KVF650	0	0	0	0	4	0	4
	KAWASAKI KVF700	0	0	0	0	4	0	4
	KAWASAKI KVF750	0	0	0	0	2	0	2
KENWORTH		0	0	0	1	0	0	1
	KENWORTH W900	0	0	0	1	0	0	1
KIA		0	0	38	0	0	2	40
	KIA CARENS	35	0	0	0	0	0	35
	KIA CARNIVAL	8	0	1	0	0	0	9
	KIA CARNIVAL II	3	0	0	0	0	0	3
	KIA CEE D	1	0	0	0	0	0	1
	KIA CERATO	40	0	0	0	0	0	40
	KIA CLARUS	10	0	0	0	0	0	10
	KIA K2500	0	0	3	0	0	0	3
	KIA MAGENTIS	3	0	0	0	0	0	3
	KIA MENTOR	1	0	0	0	0	0	1
	KIA OPIRUS	1	0	0	0	0	0	1
	KIA PICANTO	35	0	0	0	0	0	35
	KIA PREGIO	0	0	3	0	0	0	3
	KIA PRIDE	107	0	0	0	0	0	107
	KIA RETONA	3	0	0	0	0	0	3
	KIA RIO	54	0	0	0	0	0	54
	KIA SEDONA	1	0	0	0	0	0	1
	KIA SEPHIA	57	0	0	0	0	0	57
	KIA SHUMA	21	0	0	0	0	0	21
	KIA SHUMA II	3	0	0	0	0	0	3
	KIA SORENTO	69	0	8	0	0	0	77
	KIA SPORTAGE	78	0	0	0	0	0	78
KNAUS	KNAUS 230/600SA	1	0	0	0	0	0	1
	KNAUS 244	2	0	0	0	0	0	2
	KNAUS ORBITER	3	0	0	0	0	0	3
	KNAUS R06	1	0	0	0	0	0	1
	KNAUS TRAVELLER	1	0	0	0	0	0	1
KOBELCO		0	0	0	0	0	1	1
KOMATSU		0	0	0	0	0	11	11
KOOIAAP		0	0	0	0	0	3	3

MOTORVOERTUIGEN

4. INSCHRIJVINGEN VAN TWEEDEHANDSMOTORVOERTUIGEN VOLGENS MERK EN TYPE. 1 STE KWARTAAL 2007

MERK	TYPE	personen- wagen	bus-autocar	voertuig goederen- vervoer	trekker	landbouw- trekker	speciaal voertuig	Totaal
KRAMER		0	0	0	0	6	5	11
	KRAMER TREMO 601	0	0	1	0	0	0	1
KRUPP		0	0	0	0	0	1	1
KUBOTA		0	0	0	0	4	8	12
	KUBOTA B2410D	0	0	0	0	1	0	1
	KUBOTA B7001	0	0	0	0	1	0	1
	KUBOTA L1R22	0	0	0	0	1	0	1
	KUBOTA ME8200DTN	0	0	0	0	1	0	1
LADA-VAZ		2	0	0	0	0	0	2
	LADA-VAZ 2111	9	0	0	0	0	0	9
	LADA-VAZ LADA 110	7	0	0	0	0	0	7
	LADA-VAZ LADA 111	10	0	0	0	0	0	10
	LADA-VAZ LADA 112	11	0	0	0	0	0	11
LADA		1	0	20	0	0	0	21
	LADA 2105	1	0	0	0	0	0	1
	LADA DIVA	2	0	0	0	0	0	2
	LADA NIVA	7	0	0	0	0	0	7
	LADA SAMARA	36	0	0	0	0	0	36
LAG		0	0	1	0	0	0	1
LAIKA		1	0	0	0	0	0	1
	LAIKA ECOVIP	1	0	0	0	0	0	1
	LAIKA KREOS 3008	1	0	0	0	0	0	1
LAMBORGHINI		0	0	0	0	14	0	14
	LAMBORGHINI DIABL	1	0	0	0	0	0	1
	LAMBORGHINI GALLARDO	1	0	0	0	0	0	1
LANCIA		4	0	0	0	0	0	4
	LANCIA A112	2	0	0	0	0	0	2
	LANCIA APPIA	2	0	0	0	0	0	2
	LANCIA BETA 1300	1	0	0	0	0	0	1
	LANCIA BETA 1600	1	0	0	0	0	0	1
	LANCIA BETA 2000	1	0	0	0	0	0	1
	LANCIA BETA MC	3	0	0	0	0	0	3
	LANCIA DEDRA	110	0	0	0	0	0	110
	LANCIA DELTA	162	0	0	0	0	0	162
	LANCIA FLAVIA	1	0	0	0	0	0	1
	LANCIA FULVIA	5	0	0	0	0	0	5
	LANCIA FULVIA 13S	3	0	0	0	0	0	3
	LANCIA GAMMA	1	0	0	0	0	0	1
	LANCIA K	44	0	0	0	0	0	44
	LANCIA K COUPE	3	0	0	0	0	0	3
	LANCIA LYBRA	120	0	0	0	0	0	120
	LANCIA MUSA	28	0	0	0	0	0	28
	LANCIA PHEDRA	59	0	0	0	0	0	59
	LANCIA THEMA	4	0	0	0	0	0	4
	LANCIA THESIS	11	0	0	0	0	0	11
	LANCIA Y	195	0	0	0	0	0	195
	LANCIA Y10	32	0	0	0	0	0	32
	LANCIA YPSILON	72	0	0	0	0	0	72
	LANCIA Z	25	0	0	0	0	0	25
LANDINI		0	0	0	0	18	0	18
	LANDINI DT6880	0	0	0	0	1	0	1
	LANDINI GLOBUS 80	0	0	0	0	1	0	1
	LANDINI LEGEND 120	0	0	0	0	1	0	1
	LANDINI REX 80F	0	0	0	0	1	0	1
LANDROVER		8	0	267	0	0	0	275
	LAND-ROVER 110	7	0	0	0	0	0	7
	LAND-ROVER 90SW	2	0	0	0	0	0	2
	LAND ROVER 109	5	0	0	0	0	0	5
	LAND ROVER 88	3	0	0	0	0	0	3
	LAND ROVER 90	1	0	0	0	0	0	1
	LAND ROVER DISCO	86	0	2	0	0	0	88
	LAND ROVER LH	5	0	0	0	0	0	5
	LAND ROVER RANGE	123	0	5	0	0	0	128
	LAND ROVER RANGE ROV	76	0	0	0	0	0	76
	LAND ROVER RR SPORT	72	0	0	0	0	0	72
	LANDROVER DEFENDER	31	0	14	0	0	0	45
	LANDROVER DEFENDER90	1	0	0	0	0	0	1
	LANDROVER DISCO DCAB	0	0	11	0	0	0	11
	LANDROVER DISCOVERY	32	0	8	0	0	0	40
	LANDROVER FREELANDER	376	0	0	0	0	0	376
	LANDROVER LD	0	0	1	0	0	0	1
	LANDROVER RANGE DCAB	0	0	11	0	0	0	11
	LANDROVER RANGE LM	0	0	4	0	0	0	4

MOTORVOERTUIGEN

4. INSCHRIJVINGEN VAN TWEEDEHANDSMOTORVOERTUIGEN VOLGENS MERK EN TYPE. 1 STE KWARTAAL 2007

MERK	TYPE	personen- wagen	bus-autocar	voertuig goederen- vervoer	trekker	landbouw- trekker	speciaal voertuig	Totaal
	LANDROVER RANGESPORT	0	0	5	0	0	0	5
LANZ		0	0	0	0	7	0	7
LAUWYCK		0	0	2	0	0	0	2
LAVERDA		0	0	0	0	0	2	2
LEXUS		2	0	0	0	0	0	2
	LEXUS GS300	20	0	0	0	0	0	20
	LEXUS GS430	1	0	0	0	0	0	1
	LEXUS GS450H	2	0	0	0	0	0	2
	LEXUS IS200	47	0	0	0	0	0	47
	LEXUS IS220D	13	0	0	0	0	0	13
	LEXUS IS250	13	0	0	0	0	0	13
	LEXUS IS300	4	0	0	0	0	0	4
	LEXUS LS400	1	0	0	0	0	0	1
	LEXUS LS430	5	0	0	0	0	0	5
	LEXUS LS460	5	0	0	0	0	0	5
	LEXUS RX300	27	0	0	0	0	0	27
	LEXUS RX350	1	0	0	0	0	0	1
	LEXUS RX400H	7	0	1	0	0	0	8
	LEXUS SC400	1	0	0	0	0	0	1
	LEXUS SC430	5	0	0	0	0	0	5
LEYLAND		1	0	1	0	0	0	2
	LEYLAND 1000	8	0	0	0	0	0	8
	LEYLAND 850	5	0	0	0	0	0	5
	LEYLAND MINI SP	5	0	0	0	0	0	5
	LEYLAND ROUTEMASTER	0	1	0	0	0	0	1
LIBERTY	LIBERTY 6650TI	1	0	0	0	0	0	1
LIEBHERR		0	0	0	0	0	28	28
	LIEBHERR UTM765	0	0	0	0	0	1	1
LIGIER		0	0	3	0	0	0	3
	LIGIER OPTIMA	9	0	0	0	0	0	9
LINCOLN		3	0	1	0	0	0	4
	LINCOLN CONTINENT	1	0	0	0	0	0	1
	LINCOLN MARK LT	0	0	1	0	0	0	1
	LINCOLN MK IV	1	0	0	0	0	0	1
	LINCOLN TOWN CAR	13	0	0	0	0	0	13
LINDE		0	0	0	0	0	4	4
LMC		1	0	0	0	0	0	1
	LMC LIBERTY 618 TI	2	0	0	0	0	0	2
LOCATELLI	LOCATELLI ATC20	0	0	0	0	0	1	1
LOTUS		1	0	0	0	0	0	1
	LOTUS ELAN	8	0	0	0	0	0	8
	LOTUS ELISE	13	0	0	0	0	0	13
	LOTUS ELISE 111S	2	0	0	0	0	0	2
	LOTUS ESPRIT	5	0	0	0	0	0	5
	LOTUS EUROPE	2	0	0	0	0	0	2
	LOTUS EXCEL	1	0	0	0	0	0	1
	LOTUS EXIGE S	1	0	0	0	0	0	1
MACK	MACK MR688S	0	0	1	0	0	0	1
MAESSS		1	0	0	0	0	0	1
	MAESSS FOCUS T62	1	0	0	0	0	0	1
	MAESSS FOCUS T67	1	0	0	0	0	0	1
	MAESSS IMPREZA 6.9	1	0	0	0	0	0	1
MAGIRUS 125A	MAGIRUS 11017A	0	0	1	0	0	0	1
	MAGIRUS DEUTZ	0	0	8	0	0	0	8
	MAGIRUS DEUTZ 170D	1	0	0	0	0	0	1
	MAGIRUS DEUTZ 256D	0	0	1	0	0	0	1
MAN		3	6	235	117	5	8	374
	MAN 20360DF	0	0	1	0	0	0	1
	MAN A20	0	1	0	0	0	0	1
	MAN L2000	0	0	12	0	0	0	12
	MAN L27	1	0	0	0	0	0	1
	MAN M2000L	0	0	3	0	0	0	3
	MAN SL202	0	1	0	0	0	0	1
	MAN TGA	0	0	26	12	0	0	38
	MAN TGL	0	0	8	0	0	0	8
	MAN TGM	0	0	1	0	0	0	1
MAN VW		0	0	24	0	0	2	26
MANITOU		0	0	0	0	2	42	44
	MANITOU MLT 741	0	0	0	0	1	0	1
	MANITOU MLT627TMU20	0	0	0	0	1	0	1
	MANITOU MLT634T LSU	0	0	0	0	1	0	1
	MANITOU MLT845	0	0	0	0	1	0	1
MARCOS 3000	MARCOS	1	0	0	0	0	0	1

MOTORVOERTUIGEN

4. INSCHRIJVINGEN VAN TWEEDEHANDSMOTORVOERTUIGEN VOLGENS MERK EN TYPE. 1 STE KWARTAAL 2007

MERK	TYPE	personen- wagen	bus-autocar	voertuig goederen- vervoer	trekker	landbouw- trekker	speciaal voertuig	Totaal
MASERATI		1	0	0	0	0	0	1
	MASERATI 224 V	2	0	0	0	0	0	2
	MASERATI 3200GT	5	0	0	0	0	0	5
	MASERATI 4 PORTE	1	0	0	0	0	0	1
	MASERATI BITURBO	1	0	0	0	0	0	1
	MASERATI COUPE	3	0	0	0	0	0	3
	MASERATI COUPEGRANSP	3	0	0	0	0	0	3
	MASERATI GHIBLI	2	0	0	0	0	0	2
	MASERATI QUATTROPORT	6	0	0	0	0	0	6
	MASERATI SPYDER	1	0	0	0	0	0	1
MASSEY FERGUSON		0	0	0	0	174	5	179
	MASSEY FERGUSON 6485	0	0	0	0	3	0	3
	MASSEY FERGUSON 6490	0	0	0	0	1	0	1
	MASSEY FERGUSON 6499	0	0	0	0	1	0	1
	MASSEY FERGUSON MF	0	0	0	0	1	0	1
	MASSEY HARRIS	0	0	0	0	1	0	1
	MASSEYFERGUSONMF5445	0	0	0	0	3	0	3
	MASSEYFERGUSONMF5455	0	0	0	0	1	0	1
	MASSEYFERGUSONMF5465	0	0	0	0	1	0	1
	MASSEYFERGUSONMF6465	0	0	0	0	2	0	2
	MASSEYFERGUSONMF7480	0	0	0	0	1	0	1
MATBRO	MATBRO	0	0	0	0	0	4	4
MATHYS		1	0	0	0	0	0	1
MATRA RENAULT	MATRA RENAULT ESP	217	0	0	0	0	0	217
MAYBACH	MAYBACH MAYBACH	1	0	0	0	0	0	1
MAZDA		7	0	74	0	0	2	83
	MAZDA 121	486	0	0	0	0	0	486
	MAZDA 3	1	0	0	0	0	0	1
	MAZDA 323	736	0	0	0	0	0	736
	MAZDA 323F	307	0	0	0	0	0	307
	MAZDA 6	86	0	0	0	0	0	86
	MAZDA 616	1	0	0	0	0	0	1
	MAZDA 626	364	0	0	0	0	0	364
	MAZDA 818	1	0	0	0	0	0	1
	MAZDA 929	3	0	0	0	0	0	3
	MAZDA B2500	0	0	25	0	0	0	25
	MAZDA DEMIO	81	0	0	0	0	0	81
	MAZDA MAZDA 2	126	0	1	0	0	0	127
	MAZDA MAZDA 5	22	0	0	0	0	0	22
	MAZDA MAZDA6	71	0	0	0	0	0	71
	MAZDA MPV	35	0	1	0	0	0	36
	MAZDA MX-3	49	0	0	0	0	0	49
	MAZDA MX-5	145	0	0	0	0	0	145
	MAZDA MX6	3	0	0	0	0	0	3
	MAZDA PREMACY	82	0	0	0	0	0	82
	MAZDA RX-8	18	0	0	0	0	0	18
	MAZDA RX7	4	0	0	0	0	0	4
	MAZDA TRIBUTE	9	0	0	0	0	0	9
	MAZDA XEDOS-6	26	0	0	0	0	0	26
	MAZDA XEDOS-9	3	0	0	0	0	0	3
MB	MAZDA MAZDA 3	86	0	0	0	0	0	86
MC CORMICK	MC CORMICK 523	0	0	0	0	1	0	1
	MC CORMICK MC120P6	0	0	0	0	1	0	1
	MC CORMICK MTX150	0	0	0	0	4	0	4
	MC CORMICK MTX200	0	0	0	0	1	0	1
	MC CORMICK MTX3	0	0	0	0	1	0	1
	MC CORMICK MTX4	0	0	0	0	1	0	1
MC LOUIS	MC LOUIS 262	2	0	0	0	0	0	2
	MC LOUIS 364G	1	0	0	0	0	0	1
	MC LOUIS 410	1	0	0	0	0	0	1
	MC LOUIS 430	1	0	0	0	0	0	1
	MC LOUIS 430V.V.2.0	2	0	0	0	0	0	2
	MC LOUIS 461	1	0	0	0	0	0	1
	MC LOUIS M110	7	0	0	0	0	0	7
	MC LOUIS M130	4	0	0	0	0	0	4
	MC LOUIS P230	2	0	0	0	0	0	2
	MCLOUIS 700G	1	0	0	0	0	0	1
	MCLOUIS 701	2	0	0	0	0	0	2
	MCLOUIS P210	8	0	0	0	0	0	8
MECALAC		0	0	0	0	0	2	2
MERCEDES	MERCEDES	128	49	2662	89	12	57	2997
	MERCEDES 100D	0	0	1	0	0	0	1

MOTORVOERTUIGEN

4. INSCHRIJVINGEN VAN TWEDEHANDSMOTORVOERTUIGEN VOLGENS MERK EN TYPE. 1 STE KWARTAAL 2007

MERK	TYPE	personen- wagen	bus-autocar	voertuig goederen- vervoer	trekker	landbouw- trekker	speciaal voertuig	Totaal
MERCEDES	108CDI	6	0	0	0	0	0	6
MERCEDES	110CDI	19	0	0	0	0	0	19
MERCEDES	110D	1	0	0	0	0	0	1
MERCEDES	112CDI	7	0	1	0	0	0	8
MERCEDES	114	1	0	0	0	0	0	1
MERCEDES	1217	0	0	1	0	0	0	1
MERCEDES	1218L	0	0	4	0	0	0	4
MERCEDES	1225AF	0	0	1	0	0	0	1
MERCEDES	1228L	1	0	0	0	0	0	1
MERCEDES	1314	0	0	1	0	0	0	1
MERCEDES	1422F	0	0	1	0	0	0	1
MERCEDES	1518L	0	0	1	0	0	0	1
MERCEDES	170	1	0	0	0	0	0	1
MERCEDES	1722	0	0	1	0	0	0	1
MERCEDES	180	5	0	0	0	0	0	5
MERCEDES	1823L	0	0	2	0	0	0	2
MERCEDES	190	545	0	0	0	0	0	545
MERCEDES	190E	18	0	0	0	0	0	18
MERCEDES	190SL	3	0	0	0	0	0	3
MERCEDES	200	351	0	0	0	0	0	351
MERCEDES	207	1	0	0	0	0	0	1
MERCEDES	208CDI	2	0	0	0	0	0	2
MERCEDES	208D	0	0	2	0	0	0	2
MERCEDES	211 CDI 3.0	1	0	0	0	0	0	1
MERCEDES	211CDI	3	0	0	0	0	0	3
MERCEDES	213 CDI-B	1	0	0	0	0	0	1
MERCEDES	220	52	0	0	0	0	0	52
MERCEDES	230	57	0	0	0	0	0	57
MERCEDES	230C	3	0	0	0	0	0	3
MERCEDES	230CE	38	0	0	0	0	0	38
MERCEDES	230E	15	0	0	0	0	0	15
MERCEDES	230G	2	0	0	0	0	0	2
MERCEDES	230GE	0	0	1	0	0	0	1
MERCEDES	230SL	1	0	0	0	0	0	1
MERCEDES	240	22	0	0	0	0	0	22
MERCEDES	250	329	0	0	0	0	0	329
MERCEDES	250 SL	1	0	0	0	0	0	1
MERCEDES	250C	1	0	0	0	0	0	1
MERCEDES	2538	0	0	1	0	0	0	1
MERCEDES	260	5	0	0	0	0	0	5
MERCEDES	260E	3	0	0	0	0	0	3
MERCEDES	260SE	12	0	0	0	0	0	12
MERCEDES	270CDI	1	0	0	0	0	0	1
MERCEDES	280	27	0	0	0	0	0	27
MERCEDES	280C	2	0	0	0	0	0	2
MERCEDES	280CE	3	0	0	0	0	0	3
MERCEDES	280E	1	0	0	0	0	0	1
MERCEDES	280S	8	0	0	0	0	0	8
MERCEDES	280SE	11	0	0	0	0	0	11
MERCEDES	280SEL	2	0	0	0	0	0	2
MERCEDES	280SL	18	0	0	0	0	0	18
MERCEDES	280SLC	3	0	0	0	0	0	3
MERCEDES	290E	1	0	0	0	0	0	1
MERCEDES	290GD	0	0	1	0	0	0	1
MERCEDES	300	155	0	0	0	0	0	155
MERCEDES	300E	1	0	0	0	0	0	1
MERCEDES	300G	1	0	0	0	0	0	1
MERCEDES	300SE	1	0	0	0	0	0	1
MERCEDES	300SEL	2	0	0	0	0	0	2
MERCEDES	300SL	4	0	0	0	0	0	4
MERCEDES	308D	0	0	1	0	0	0	1
MERCEDES	312D	2	0	0	0	0	0	2
MERCEDES	313CDI	3	0	0	0	0	0	3
MERCEDES	313CDID	2	0	0	0	0	0	2
MERCEDES	316CDI-JC	2	0	0	0	0	0	2
MERCEDES	316CDI	2	0	0	0	0	0	2
MERCEDES	320	12	0	0	0	0	0	12
MERCEDES	350	5	0	0	0	0	0	5
MERCEDES	350SL	10	0	0	0	0	0	10
MERCEDES	350SLC	1	0	0	0	0	0	1
MERCEDES	380	1	0	0	0	0	0	1
MERCEDES	380SL	1	0	0	0	0	0	1

MOTORVOERTUIGEN

4. INSCHRIJVINGEN VAN TWEEDEHANDSMOTORVOERTUIGEN VOLGENS MERK EN TYPE. 1 STE KWARTAAL 2007

MERK	TYPE	personen- wagen	bus-autocar	voertuig goederen- vervoer	trekker	landbouw- trekker	speciaal voertuig	Totaal
MERCEDES	400	1	0	0	0	0	0	1
MERCEDES	410D	1	0	0	0	0	0	1
MERCEDES	414	0	0	1	0	0	0	1
MERCEDES	450SEL	1	0	0	0	0	0	1
MERCEDES	450SL	6	0	0	0	0	0	6
MERCEDES	450SLC	2	0	0	0	0	0	2
MERCEDES	500	8	0	0	0	0	0	8
MERCEDES	500SEC	1	0	0	0	0	0	1
MERCEDES	500SEL	1	0	0	0	0	0	1
MERCEDES	500SL	3	0	0	0	0	0	3
MERCEDES	508D	0	0	1	0	0	0	1
MERCEDES	512D	0	0	1	0	0	0	1
MERCEDES	600	1	0	0	0	0	0	1
MERCEDES	811D	1	0	0	0	0	0	1
MERCEDES	814	1	0	0	0	0	0	1
MERCEDES	814D	1	0	0	0	0	0	1
MERCEDES	817	1	0	0	0	0	0	1
MERCEDES	903	1	0	0	0	0	0	1
MERCEDES	A 170CDI	270	0	0	0	0	0	270
MERCEDES	A140	171	0	0	0	0	0	171
MERCEDES	A150	62	0	0	0	0	0	62
MERCEDES	A160	194	0	0	0	0	0	194
MERCEDES	A160CDI	114	0	0	0	0	0	114
MERCEDES	A170	181	0	0	0	0	0	181
MERCEDES	A180CDI	171	0	0	0	0	0	171
MERCEDES	A190	20	0	0	0	0	0	20
MERCEDES	A200	6	0	0	0	0	0	6
MERCEDES	A200CDI	26	0	0	0	0	0	26
MERCEDES	A21AMG	2	0	0	0	0	0	2
MERCEDES	ACTROS	0	0	25	40	0	0	65
MERCEDES	ATEGO	0	0	4	0	0	0	4
MERCEDES	AXOR	0	0	1	7	0	0	8
MERCEDES	B150	7	0	0	0	0	0	7
MERCEDES	B170	6	0	0	0	0	0	6
MERCEDES	B180CDI	105	0	0	0	0	0	105
MERCEDES	B200	1	0	0	0	0	0	1
MERCEDES	B200CDI	25	0	0	0	0	0	25
MERCEDES	C 180	186	0	0	0	0	0	186
MERCEDES	C 200	316	0	0	0	0	0	316
MERCEDES	C 220	686	0	0	0	0	0	686
MERCEDES	C 250	73	0	0	0	0	0	73
MERCEDES	C 280	2	0	0	0	0	0	2
MERCEDES	C160	1	0	0	0	0	0	1
MERCEDES	C200 KOMP	43	0	0	0	0	0	43
MERCEDES	C200CDI	995	0	0	0	0	0	995
MERCEDES	C220 CDI	977	0	0	0	0	0	977
MERCEDES	C230	4	0	0	0	0	0	4
MERCEDES	C230 KOMP	4	0	0	0	0	0	4
MERCEDES	C240	7	0	0	0	0	0	7
MERCEDES	C240 4MAT	1	0	0	0	0	0	1
MERCEDES	C270CDI	27	0	0	0	0	0	27
MERCEDES	C280 4MAT	1	0	0	0	0	0	1
MERCEDES	C32 AMG	3	0	0	0	0	0	3
MERCEDES	C360	1	0	0	0	0	0	1
MERCEDES	CL500	15	0	0	0	0	0	15
MERCEDES	CL600	3	0	0	0	0	0	3
MERCEDES	CLK200	198	0	0	0	0	0	198
MERCEDES	CLK200 KOMP	179	0	0	0	0	0	179
MERCEDES	CLK220CDI	29	0	0	0	0	0	29
MERCEDES	CLK230	49	0	0	0	0	0	49
MERCEDES	CLK230 KOMP	14	0	0	0	0	0	14
MERCEDES	CLK240	18	0	0	0	0	0	18
MERCEDES	CLK270CDI	33	0	0	0	0	0	33
MERCEDES	CLK280	1	0	0	0	0	0	1
MERCEDES	CLK320	20	0	0	0	0	0	20
MERCEDES	CLK320CDI	2	0	0	0	0	0	2
MERCEDES	CLK350	1	0	0	0	0	0	1
MERCEDES	CLK500	1	0	0	0	0	0	1
MERCEDES	CLK55	1	0	0	0	0	0	1
MERCEDES	CLK55AMG	2	0	0	0	0	0	2
MERCEDES	CLS320CDI	29	0	0	0	0	0	29
MERCEDES	CLS350	13	0	0	0	0	0	13

MOTORVOERTUIGEN

4. INSCHRIJVINGEN VAN TWEDEHANDSMOTORVOERTUIGEN VOLGENS MERK EN TYPE. 1 STE KWARTAAL 2007

MERK	TYPE	personen- wagen	bus-autocar	voertuig goederen- vervoer	trekker	landbouw- trekker	speciaal voertuig	Totaal
MERCEDES	CLS500	4	0	0	0	0	0	4
MERCEDES	CLS55AMG	1	0	0	0	0	0	1
MERCEDES	E200	139	0	0	0	0	0	139
MERCEDES	E200 KOMP	3	0	0	0	0	0	3
MERCEDES	E200CDI	235	0	0	0	0	0	235
MERCEDES	E220	622	0	0	0	0	0	622
MERCEDES	E220CDI	958	0	0	0	0	0	958
MERCEDES	E230	16	0	0	0	0	0	16
MERCEDES	E240	16	0	0	0	0	0	16
MERCEDES	E240 4MAT	1	0	0	0	0	0	1
MERCEDES	E250	28	0	0	0	0	0	28
MERCEDES	E250D	1	0	0	0	0	0	1
MERCEDES	E270	51	0	0	0	0	0	51
MERCEDES	E270CDI	95	0	0	0	0	0	95
MERCEDES	E280	5	0	0	0	0	0	5
MERCEDES	E280CDI	11	0	0	0	0	0	11
MERCEDES	E280CDI 4M	1	0	0	0	0	0	1
MERCEDES	E290	45	0	0	0	0	0	45
MERCEDES	E300	32	0	0	0	0	0	32
MERCEDES	E320	12	0	0	0	0	0	12
MERCEDES	E320CDI	26	0	0	0	0	0	26
MERCEDES	E320CDI 4M	1	0	0	0	0	0	1
MERCEDES	E350 4MAT	1	0	0	0	0	0	1
MERCEDES	E400CDI	1	0	0	0	0	0	1
MERCEDES	E500	2	0	0	0	0	0	2
MERCEDES	E55	1	0	0	0	0	0	1
MERCEDES	E55AMG	4	0	0	0	0	0	4
MERCEDES	G270CDI	8	0	4	0	0	0	12
MERCEDES	G300	2	0	0	0	0	0	2
MERCEDES	G320CDI	1	0	0	0	0	0	1
MERCEDES	G400CDI	3	0	2	0	0	0	5
MERCEDES	G500	1	0	0	0	0	0	1
MERCEDES	GL320CDI	10	0	0	0	0	0	10
MERCEDES	GL420CDI	1	0	0	0	0	0	1
MERCEDES	GL450	1	0	0	0	0	0	1
MERCEDES	GL500	3	0	0	0	0	0	3
MERCEDES	ML	0	0	16	0	0	0	16
MERCEDES	ML 270CDI	186	0	1	0	0	0	187
MERCEDES	ML 400 CDI	3	0	0	0	0	0	3
MERCEDES	ML 500	2	0	0	0	0	0	2
MERCEDES	ML230	44	0	0	0	0	0	44
MERCEDES	ML270	117	0	0	0	0	0	117
MERCEDES	ML280CDI	106	0	0	0	0	0	106
MERCEDES	ML320	21	0	0	0	0	0	21
MERCEDES	ML320CDI	23	0	0	0	0	0	23
MERCEDES	ML350	8	0	0	0	0	0	8
MERCEDES	ML430	4	0	0	0	0	0	4
MERCEDES	ML55	3	0	0	0	0	0	3
MERCEDES	O303	0	1	0	0	0	0	1
MERCEDES	O580-17RHD	0	1	0	0	0	0	1
MERCEDES	O814D	0	1	0	0	0	0	1
MERCEDES	R280CDI	3	0	0	0	0	0	3
MERCEDES	R320CDI	21	0	0	0	0	0	21
MERCEDES	S300	2	0	0	0	0	0	2
MERCEDES	S320	109	0	0	0	0	0	109
MERCEDES	S320CDI	46	0	0	0	0	0	46
MERCEDES	S350	14	0	0	0	0	0	14
MERCEDES	S400CDI	8	0	0	0	0	0	8
MERCEDES	S420CDI	1	0	0	0	0	0	1
MERCEDES	S430	3	0	0	0	0	0	3
MERCEDES	S500	8	0	0	0	0	0	8
MERCEDES	S500 4MAT	2	0	0	0	0	0	2
MERCEDES	S600	2	0	0	0	0	1	3
MERCEDES	SL 55 AMG	13	0	0	0	0	0	13
MERCEDES	SL280	2	0	0	0	0	0	2
MERCEDES	SL320	2	0	0	0	0	0	2
MERCEDES	SL350	28	0	0	0	0	0	28
MERCEDES	SL500	19	0	0	0	0	0	19
MERCEDES	SL65AMG	1	0	0	0	0	0	1
MERCEDES	SLK200	156	0	0	0	0	0	156
MERCEDES	SLK200KOMP	93	0	0	0	0	0	93
MERCEDES	SLK230	31	0	0	0	0	0	31

MOTORVOERTUIGEN

4. INSCHRIJVINGEN VAN TWEEDEHANDSMOTORVOERTUIGEN VOLGENS MERK EN TYPE. 1 STE KWARTAAL 2007

MERK	TYPE	personen- wagen	bus-autocar	voertuig goederen- vervoer	trekker	landbouw- trekker	speciaal voertuig	Totaal
	MERCEDES SLK280	2	0	0	0	0	0	2
	MERCEDES SLK320	2	0	0	0	0	0	2
	MERCEDES SLK350	2	0	0	0	0	0	2
	MERCEDES SLK55AMG	2	0	0	0	0	0	2
	MERCEDES SLR	1	0	0	0	0	0	1
	MERCEDES SPRINTER	5	0	37	1	0	1	44
	MERCEDES TN307D	0	0	1	0	0	0	1
	MERCEDES TN312DD	2	0	0	0	0	0	2
	MERCEDES TRAC 15001	0	0	0	0	1	0	1
	MERCEDES UNIMOG	0	0	1	0	0	0	1
	MERCEDES UNIMOG 404	0	0	1	0	0	0	1
	MERCEDES V200CDI	7	0	0	0	0	0	7
	MERCEDES V220CDI	37	0	0	0	0	0	37
	MERCEDES V230	29	0	1	0	0	0	30
	MERCEDES V280	1	0	0	0	0	0	1
	MERCEDES Vaneo	1	0	2	0	0	0	3
	MERCEDES Vaneo 1.6	2	0	0	0	0	0	2
	MERCEDES Vaneo 1.9	4	0	0	0	0	0	4
	MERCEDES Vaneo CDI	3	0	0	0	0	0	3
	MERCEDES Vaneo1.7CDI	43	0	0	0	0	0	43
	MERCEDES VARIO	0	1	2	0	0	0	3
	MERCEDES VIANO	4	0	13	0	0	0	17
	MERCEDES VIANO 2.24M	1	0	0	0	0	0	1
	MERCEDES VIANOCDI3.0	1	0	0	0	0	0	1
	MERCEDES VITO	36	0	172	0	0	0	208
	MERCEDES VITO108CDI	1	0	0	0	0	0	1
	MERCEDESML63AMG	1	0	0	0	0	0	1
	MERCEDES VIANO CDI2.0	7	0	0	0	0	0	7
	MERCEDES VIANO CDI2.2	36	0	0	0	0	0	36
MERCURY		1	0	0	0	0	0	1
	MERCURY COUGAR	1	0	0	0	0	0	1
	MERCURY VILLAGER	1	0	0	0	0	0	1
MERLO		0	0	0	0	0	25	25
MFH		0	0	0	0	0	1	1
MG		21	0	0	0	0	0	21
	MG 1600	1	0	0	0	0	0	1
	MG A	6	0	0	0	0	0	6
	MG B	29	0	0	0	0	0	29
	MG B GT	10	0	0	0	0	0	10
	MG B TOURER	3	0	0	0	0	0	3
	MG C	1	0	0	0	0	0	1
	MG F	47	0	0	0	0	0	47
	MG MAGNETTE	1	0	0	0	0	0	1
	MG MIDGET	5	0	0	0	0	0	5
	MG ROADSTER	1	0	0	0	0	0	1
	MG TF115	2	0	0	0	0	0	2
	MG TF120	1	0	0	0	0	0	1
	MG TF135	25	0	0	0	0	0	25
	MG ZR	1	0	0	0	0	0	1
	MG ZR100	3	0	0	0	0	0	3
	MG ZR105	19	0	0	0	0	0	19
	MG ZR115	1	0	0	0	0	0	1
	MG ZR160	2	0	0	0	0	0	2
	MG ZS	1	0	0	0	0	0	1
	MG ZS100	2	0	0	0	0	0	2
	MG ZS120	4	0	0	0	0	0	4
	MG ZT-T	3	0	0	0	0	0	3
	MG ZT-T CDTI	5	0	0	0	0	0	5
	MG ZT	2	0	0	0	0	0	2
	MG ZT CDTI	4	0	0	0	0	0	4
MICROCAR 30S		1	0	0	0	0	0	1
MINERVA		7	0	1	0	0	0	8
MINI		4	0	1	0	0	0	5
	MINI 1000 E	6	0	0	0	0	0	6
	MINI CLUBMAN	1	0	0	0	0	0	1
	MINI COOPER	211	0	0	0	0	0	211
	MINI COOPER S	65	0	0	0	0	0	65
	MINI MINI	98	0	0	0	0	0	98
	MINI MINI COOPER	1	0	0	0	0	0	1
	MINI MINI COOPER S	2	0	0	0	0	0	2
	MINI MINI ONE	102	0	0	0	0	0	102
	MINI MINI ONE D	104	0	0	0	0	0	104

MOTORVOERTUIGEN

4. INSCHRIJVINGEN VAN TWEEDEHANDSMOTORVOERTUIGEN VOLGENS MERK EN TYPE. 1 STE KWARTAAL 2007

MERK	TYPE	personen- wagen	bus-autocar	voertuig goederen- vervoer	trekker	landbouw- trekker	speciaal voertuig	Totaal
	MINI SPECIAL 1100	1	0	0	0	0	0	1
	MINI.MINI ONE D	2	0	0	0	0	0	2
MINI MOKE		0	0	1	0	0	0	1
MINONZIO		0	0	1	0	0	0	1
MITSUBISHI		16	0	534	1	0	7	558
	MITSUBISHI 3000GT	2	0	0	0	0	0	2
	MITSUBISHI CANTER	0	0	10	0	0	0	10
	MITSUBISHI CARISMA	260	0	0	0	0	0	260
	MITSUBISHI COLT	566	0	0	0	0	0	566
	MITSUBISHI ECLIPSE	11	0	0	0	0	0	11
	MITSUBISHI GALANT	178	0	0	0	0	0	178
	MITSUBISHI GRANDIS	28	0	0	0	0	0	28
	MITSUBISHI L200	0	0	126	0	0	0	126
	MITSUBISHI LANCER	167	0	0	0	0	0	167
	MITSUBISHI LANCEREVO	1	0	0	0	0	0	1
	MITSUBISHI LANCEREVO	1	0	0	0	0	0	1
	MITSUBISHI MAGNUM	1	0	0	0	0	0	1
	MITSUBISHI MIRAGE	1	0	0	0	0	0	1
	MITSUBISHI OUTLANDER	9	0	0	0	0	0	9
	MITSUBISHI PAJERO	49	0	10	0	0	13	72
	MITSUBISHI PAJERO PI	25	0	0	0	0	0	25
	MITSUBISHI PAJERO SP	25	0	18	0	0	0	43
	MITSUBISHI SIGMA	2	0	0	0	0	0	2
	MITSUBISHI SPACE	152	0	0	0	0	0	152
	MITSUBISHI SPACE RUN	6	0	0	0	0	0	6
	MITSUBISHI SPACE STA	46	0	0	0	0	0	46
	MITSUBISHI SPACE WAG	63	0	0	0	0	0	63
	MITSUBISHI SPACEGEAR	1	0	0	0	0	0	1
	MITSUBISHI SPACESTAR	136	0	0	0	0	0	136
	MITSUBISHI STARION	1	0	0	0	0	0	1
MOBILVETTA	MOBILVETTA EUROYACHT	1	0	0	0	0	0	1
	MOBILVETTA ICARO	1	0	0	0	0	0	1
	MOBILVETTA MILLER	3	0	0	0	0	0	3
	MOBILVETTAMOBI	1	0	0	0	0	0	1
MOL		0	0	1	0	0	0	1
	MOL CT200/4X2	0	0	1	0	0	0	1
MOOVEO	MOOVEO C688XXX	1	0	0	0	0	0	1
MORGAN		1	0	0	0	0	0	1
	MORGAN 1800	1	0	0	0	0	0	1
	MORGAN 4/4 2000	1	0	0	0	0	0	1
	MORGAN AERO 8	2	0	0	0	0	0	2
	MORGAN PLUS 4	1	0	0	0	0	0	1
	MORGAN PLUS 8	2	0	0	0	0	0	2
	MORGAN TOURER	1	0	0	0	0	0	1
MORRIS	MORRIS CLUB1000	1	0	0	0	0	0	1
	MORRIS MINI	2	0	0	0	0	0	2
	MORRIS MINOR	1	0	0	0	0	0	1
NAPOLIONE		0	0	0	0	1	0	1
NASH RAMBLER	AMC PACER	1	0	0	0	0	0	1
	RAMBLER MATADOR	1	0	0	0	0	0	1
NEOPLAN		0	1	0	0	0	0	1
	NEOPLAN N212H	0	1	0	0	0	0	1
	NEOPLAN N316/3L	0	1	0	0	0	0	1
NEW HOLLAND		0	0	0	0	63	31	94
	NEW HOLLAND 8340	0	0	0	0	1	0	1
	NEW HOLLAND TM1204WD	0	0	0	0	2	0	2
	NEW HOLLAND TM1404WD	0	0	0	0	3	0	3
	NEW HOLLAND TM1554WD	0	0	0	0	4	0	4
	NEW HOLLAND TS100A	0	0	0	0	1	0	1
	NEW HOLLAND TS135A	0	0	0	0	5	0	5
	NEW HOLLANDTS110A SA	0	0	0	0	1	0	1
	NEW HOLLANDTS125A SA	0	0	0	0	3	0	3
	NEWHOLLAND LM415A110	0	0	0	0	2	0	2
	NEWHOLLAND T8020SA	0	0	0	0	1	0	1
	NEWHOLLAND T8040SS	0	0	0	0	1	0	1
	NEWHOLLAND TCE50 4WD	0	0	0	0	2	0	2
	NEWHOLLAND TCE55 4WD	0	0	0	0	1	0	1
	NEWHOLLAND TD95D 4WD	0	0	0	0	1	0	1
	NEWHOLLAND TL90A 4WD	0	0	0	0	3	0	3
	NEWHOLLAND TN75FA4WD	0	0	0	0	1	0	1
	NEWHOLLAND TN75NA4WD	0	0	0	0	1	0	1
	NEWHOLLAND TN85FA4WD	0	0	0	0	1	0	1

MOTORVOERTUIGEN

4. INSCHRIJVINGEN VAN TWEEDEHANDSMOTORVOERTUIGEN VOLGENS MERK EN TYPE. 1 STE KWARTAAL 2007

MERK	TYPE	personen- wagen	bus-autocar	voertuig goederen- vervoer	trekker	landbouw- trekker	speciaal voertuig	Totaal
	NEWHOLLAND TN95FA4WD	0	0	0	0	1	0	1
	NEWHOLLAND TVT1704WD	0	0	0	0	3	0	3
	NEWHOLLAND TVT1904WD	0	0	0	0	1	0	1
	NEWHOLLANDTL100A 4WD	0	0	0	0	1	0	1
	NEWHOLLANDTM1204WDSA	0	0	0	0	2	0	2
	NEWHOLLANDTM1304WDSA	0	0	0	0	1	0	1
	NEWHOLLANDTM1404WDSA	0	0	0	0	5	0	5
	NEWHOLLANDTM1554WDSA	0	0	0	0	5	0	5
	NEWHOLLANDTM1554WDSS	0	0	0	0	1	0	1
	NEWHOLLANDTM1754WDSA	0	0	0	0	1	0	1
	NEWHOLLANDTM1904WDSA	0	0	0	0	3	0	3
NILSSON	NILSSON VOLVO S80	2	0	0	0	0	0	2
NORMAG		0	0	0	0	1	0	1
NOVA TRAIL	LAGONDA	1	0	0	0	0	0	1
NSU	NSU 1200	1	0	0	0	0	0	1
	NSU PRINZ 1000	1	0	0	0	0	0	1
	NSU PRINZ 4	4	0	0	0	0	0	4
	NSU RO 80	1	0	0	0	0	0	1
	NSU SPIDER	1	0	0	0	0	0	1
NUFFIELD		0	0	0	0	3	0	3
OK		0	0	0	0	0	20	20
OLDSMOBILE		1	0	0	0	0	0	1
	OLDSMOBILE 4-4-2	1	0	0	0	0	0	1
	OLDSMOBILE CUTLAS	1	0	0	0	0	0	1
	OLDSMOBILE DELTA	2	0	0	0	0	0	2
	OLDSMOBILE OMEGA	1	0	0	0	0	0	1
	OLDSMOBILE STARF	1	0	0	0	0	0	1
OM		2	0	4	0	0	0	6
OPEL	OPEL	5	0	356	0	0	0	361
	OPEL AGILA	157	0	1	0	0	0	158
	OPEL ANTARA	2	0	0	0	0	0	2
	OPEL ASCONA	34	0	0	0	0	0	34
	OPEL ASCONA 1200	1	0	0	0	0	0	1
	OPEL ASCONA 12S	3	0	0	0	0	0	3
	OPEL ASCONA 13	1	0	0	0	0	0	1
	OPEL ASCONA 16N	7	0	0	0	0	0	7
	OPEL ASCONA 16S	3	0	0	0	0	0	3
	OPEL ASCONA 19N	1	0	0	0	0	0	1
	OPEL ASCONA 20	2	0	0	0	0	0	2
	OPEL ASCONA 20S	1	0	0	0	0	0	1
	OPEL ASTRA	6239	0	3	0	0	0	6242
	OPEL CALIBRA	97	0	0	0	0	0	97
	OPEL COMBO	116	0	145	0	0	0	261
	OPEL COMMODORE 25	2	0	0	0	0	0	2
	OPEL CORSA-B	2	0	0	0	0	0	2
	OPEL CORSA-C	15	0	0	0	0	0	15
	OPEL CORSA	5548	0	4	0	0	0	5552
	OPEL FRONTERA	176	0	0	0	0	0	176
	OPEL GT	2	0	0	0	0	0	2
	OPEL GT 1900	7	0	0	0	0	0	7
	OPEL KADETT	367	0	0	0	0	0	367
	OPEL KADETT 1000	3	0	0	0	0	0	3
	OPEL KADETT 1100	2	0	0	0	0	0	2
	OPEL KADETT 1200	4	0	0	0	0	0	4
	OPEL KADETT 1200N	20	0	0	0	0	0	20
	OPEL KADETT 1200S	5	0	0	0	0	0	5
	OPEL KADETT 1900	3	0	0	0	0	0	3
	OPEL KADETT 2000	2	0	0	0	0	0	2
	OPEL KAPITAN	1	0	0	0	0	0	1
	OPEL MANTA	12	0	0	0	0	0	12
	OPEL MANTA 1200	3	0	0	0	0	0	3
	OPEL MANTA 12S	3	0	0	0	0	0	3
	OPEL MANTA 1600	6	0	0	0	0	0	6
	OPEL MANTA 16N	2	0	0	0	0	0	2
	OPEL MANTA 16S	5	0	0	0	0	0	5
	OPEL MANTA 1900	1	0	0	0	0	0	1
	OPEL MANTA 19E	1	0	0	0	0	0	1
	OPEL MANTA 19N	1	0	0	0	0	0	1
	OPEL MANTA 20N	2	0	0	0	0	0	2
	OPEL MERIVA	608	0	1	0	0	0	609
	OPEL MONZA	1	0	0	0	0	0	1
	OPEL MOVANO	0	0	36	0	0	0	36

MOTORVOERTUIGEN

4. INSCHRIJVINGEN VAN TWEEDEHANDSMOTORVOERTUIGEN VOLGENS MERK EN TYPE. 1 STE KWARTAAL 2007

MERK	TYPE	personen- wagen	bus-autocar	voertuig goederen- vervoer	trekker	landbouw- trekker	speciaal voertuig	Totaal
	OPEL OLYMPIA 1200	1	0	0	0	0	0	1
	OPEL OMEGA	284	0	1	0	0	0	285
	OPEL REKORD	3	0	0	0	0	0	3
	OPEL REKORD 1500	1	0	0	0	0	0	1
	OPEL REKORD 17	1	0	0	0	0	0	1
	OPEL REKORD 1700	6	0	0	0	0	0	6
	OPEL REKORD 19	4	0	0	0	0	0	4
	OPEL REKORD 1900	3	0	0	0	0	0	3
	OPEL REKORD 20	3	0	0	0	0	0	3
	OPEL REKORD 2100D	1	0	0	0	0	0	1
	OPEL SENATOR	7	0	0	0	0	0	7
	OPEL SIGNUM	75	0	0	0	0	0	75
	OPEL SINTRA	51	0	0	0	0	0	51
	OPEL SPEEDSTER	15	0	0	0	0	0	15
	OPEL TIGRA	238	0	0	0	0	0	238
	OPEL VECTRA	1626	0	1	0	0	0	1627
	OPEL VECTRA SIGNUM	14	0	0	0	0	0	14
	OPEL VIVARO	74	0	209	0	0	0	283
	OPEL ZAFIRA	1441	0	0	0	0	0	1441
P E T H		0	0	0	0	0	1	1
PACKARD	PACKARD	1	0	0	0	0	0	1
PAMPA		0	0	0	0	1	0	1
PANHARD		1	0	0	0	0	0	1
	PANHARD 24	1	0	0	0	0	0	1
PANTHER J72	PANTHER	1	0	0	0	0	0	1
PEUGEOT	PEUGEOT	76	1	1034	0	0	1	1112
	PEUGEOT 1007	189	0	0	0	0	0	189
	PEUGEOT 104	1	0	0	0	0	0	1
	PEUGEOT 106	1709	0	0	0	0	0	1709
	PEUGEOT 107	101	0	0	0	0	0	101
	PEUGEOT 201	1	0	0	0	0	0	1
	PEUGEOT 202	1	0	0	0	0	0	1
	PEUGEOT 203	3	0	0	0	0	0	3
	PEUGEOT 205	1340	0	1	0	0	0	1341
	PEUGEOT 206	3409	0	4	0	0	0	3413
	PEUGEOT 207	211	0	1	0	0	0	212
	PEUGEOT 290	1	0	0	0	0	0	1
	PEUGEOT 290K92	0	0	1	0	0	0	1
	PEUGEOT 304	4	0	0	0	0	0	4
	PEUGEOT 305	10	0	0	0	0	0	10
	PEUGEOT 306	1654	0	0	0	0	0	1654
	PEUGEOT 307	1862	0	7	0	0	0	1869
	PEUGEOT 309	169	0	0	0	0	0	169
	PEUGEOT 403	1	0	0	0	0	0	1
	PEUGEOT 404	5	0	0	0	0	0	5
	PEUGEOT 405	541	0	0	0	0	0	541
	PEUGEOT 406	816	0	0	0	0	0	816
	PEUGEOT 407	411	0	0	0	0	0	411
	PEUGEOT 504	5	0	0	0	0	0	5
	PEUGEOT 505	1	0	0	0	0	0	1
	PEUGEOT 605	66	0	0	0	0	0	66
	PEUGEOT 607	205	0	0	0	0	0	205
	PEUGEOT 806	199	0	0	0	0	0	199
	PEUGEOT 807	198	0	21	0	0	0	219
	PEUGEOT BOXER	14	0	137	0	0	0	151
	PEUGEOT EXPERT	19	0	52	0	0	0	71
	PEUGEOT PARTNER	569	0	288	0	0	0	857
PGO 356	PGO CEVENNES	1	0	0	0	0	0	1
	PGO SPEEDSTER II	2	0	0	0	0	0	2
PIJPOPS		0	0	3	0	0	0	3
PILGRIM		1	0	0	0	0	0	1
PILOTE ATLANTIS 58	AIR MAN	0	0	0	0	0	9	9
	PILOTE G680XTP	1	0	0	0	0	0	1
PININFARINA 2000	PININFARINA SPID	1	0	0	0	0	0	1
PLYMOUTH		1	0	1	0	0	0	2
	CHRYSLER VALIANT	1	0	0	0	0	0	1
	PLYMOUTH ARIES	1	0	0	0	0	0	1
	PLYMOUTH NEON	1	0	0	0	0	0	1
	PLYMOUTH VOLARE	1	0	0	0	0	0	1
	PLYMOUTH VOYAGER	1	0	0	0	0	0	1
PONTIAC		3	0	6	0	0	0	9
	PONTIAC 6000	1	0	0	0	0	0	1

MOTORVOERTUIGEN

4. INSCHRIJVINGEN VAN TWEEDEHANDSMOTORVOERTUIGEN VOLGENS MERK EN TYPE. 1 STE KWARTAAL 2007

MERK	TYPE	personen- wagen	bus-autocar	voertuig goederen- vervoer	trekker	landbouw- trekker	speciaal voertuig	Totaal
	PONTIAC 6000LE	1	0	0	0	0	0	1
	PONTIAC ESPRIT	2	0	0	0	0	0	2
	PONTIAC FIERO	1	0	0	0	0	0	1
	PONTIAC FIREBIRD	15	0	0	0	0	0	15
	PONTIAC GRAND AM	5	0	0	0	0	0	5
	PONTIAC GRD PRIX	8	0	0	0	0	0	8
	PONTIAC LE MANS	1	0	0	0	0	0	1
	PONTIAC SUNFIRE	2	0	0	0	0	0	2
	PONTIAC TRANSSPOR	31	0	0	0	0	0	31
	PONTIACBONNEVILLE	1	0	0	0	0	0	1
PORCHE		1	0	0	0	0	0	1
PORSCHÉ		11	0	0	0	4	0	15
	PORSCHÉ 1600	4	0	0	0	0	0	4
	PORSCHÉ 356	3	0	0	0	0	0	3
	PORSCHÉ 911-GT3	4	0	0	0	0	0	4
	PORSCHÉ 911	510	0	0	0	0	0	510
	PORSCHÉ 911 SC	4	0	0	0	0	0	4
	PORSCHÉ 911S	1	0	0	0	0	0	1
	PORSCHÉ 911T	4	0	0	0	0	0	4
	PORSCHÉ 912	2	0	0	0	0	0	2
	PORSCHÉ 914	3	0	0	0	0	0	3
	PORSCHÉ 924	35	0	0	0	0	0	35
	PORSCHÉ 924S	2	0	0	0	0	0	2
	PORSCHÉ 928	5	0	0	0	0	0	5
	PORSCHÉ 928S	2	0	0	0	0	0	2
	PORSCHÉ 928S4	1	0	0	0	0	0	1
	PORSCHÉ 930	2	0	0	0	0	0	2
	PORSCHÉ 930T	1	0	0	0	0	0	1
	PORSCHÉ 944	35	0	0	0	0	0	35
	PORSCHÉ 944S	5	0	0	0	0	0	5
	PORSCHÉ 968	8	0	0	0	0	0	8
	PORSCHÉ 993	6	0	0	0	0	0	6
	PORSCHÉ BOXSTER	135	0	0	0	0	0	135
	PORSCHÉ CARRERA	4	0	0	0	0	0	4
	PORSCHÉ CAYENNE	22	0	5	0	0	0	27
	PORSCHÉ CAYENNE S	12	0	4	0	0	0	16
	PORSCHÉ CAYENNE T	14	0	1	0	0	0	15
	PORSCHÉ CAYMAN	5	0	0	0	0	0	5
	PORSCHÉ CAYMAN S	7	0	0	0	0	0	7
PPM		0	0	0	0	0	4	4
	PPM 530ATT	0	0	0	0	0	2	2
PREVOST		1	0	0	0	0	0	1
PREVOST	PREVOST ROYAL	1	0	0	0	0	0	1
PROTON		9	0	0	0	0	0	9
	PROTON 313	1	0	0	0	0	0	1
	PROTON 315	15	0	0	0	0	0	15
	PROTON 413	23	0	0	0	0	0	23
	PROTON 415	13	0	0	0	0	0	13
	PROTON 416	2	0	0	0	0	0	2
	PROTON 418	13	0	0	0	0	0	13
	PROTON 420	1	0	0	0	0	0	1
PUCH		3	0	0	0	0	0	3
QUATTRO		2	0	0	0	0	0	2
	QUATTRO A4	3	0	0	0	0	0	3
	QUATTRO AUDI RS4	2	0	0	0	0	0	2
	QUATTRO AUDI RS6	3	0	0	0	0	0	3
	QUATTRO RS4	2	0	0	0	0	0	2
RAPIDO		1	0	0	0	0	0	1
	RAPIDO 775M	1	0	0	0	0	0	1
	RAPIDO 786F	1	0	0	0	0	0	1
	RAPIDO 906	1	0	0	0	0	0	1
	RAPIDO 972M	1	0	0	0	0	0	1
	RAPIDO 996M	1	0	0	0	0	0	1
RELIANT SCIMITAR		1	0	0	0	0	0	1
RELIANT SCIMITAR	RELIANT SCIMITAR	1	0	0	0	0	0	1
RENAULT		46	3	1901	53	89	12	2104
	RENAULT-DODGE COACH	1	0	0	0	0	0	1
	RENAULT 4CV	1	0	0	0	0	0	1
	RENAULT ALPINE	1	0	0	0	0	0	1
	RENAULT ARES	0	0	0	0	1	0	1
	RENAULT ARES 610RZ	0	0	0	0	1	0	1
	RENAULT ARES656RZ	0	0	0	0	1	0	1
	RENAULT AVANTIME	5	0	0	0	0	0	5
	RENAULT CERES	0	0	0	0	1	0	1
	RENAULT CLIO	4146	0	4	0	0	0	4150
	RENAULT DAUPHINE	1	0	0	0	0	0	1
	RENAULT ESPACE	866	0	6	0	0	0	872

MOTORVOERTUIGEN

4. INSCHRIJVINGEN VAN TWEEDEHANDSMOTORVOERTUIGEN VOLGENS MERK EN TYPE. 1 STE KWARTAAL 2007

MERK	TYPE	personen- wagen	bus-autocar	voertuig goederen- vervoer	trekker	landbouw- trekker	speciaal voertuig	Totaal
	RENAULT EXPRESS	89	0	1	0	0	0	90
	RENAULT F40	0	0	1	0	0	0	1
	RENAULT FB30A	1	0	0	0	0	0	1
	RENAULT FCO	0	0	1	0	0	0	1
	RENAULT GORDINI	2	0	0	0	0	0	2
	RENAULT KANGOO	693	0	259	0	0	0	952
	RENAULT KERAX	0	0	1	0	0	0	1
	RENAULT LAGUNA	1167	0	3	0	0	0	1170
	RENAULT MAGNUM	0	0	4	6	0	0	10
	RENAULT MASCOTT	0	0	3	0	0	1	4
	RENAULT MASTER	7	0	18	0	0	0	25
	RENAULT MEGANE	3414	0	13	0	0	0	3427
	RENAULT MEGANESCENIC	736	0	2	0	0	0	738
	RENAULT MIDLUM	0	0	3	0	0	0	3
	RENAULT MODUS	194	0	1	0	0	0	195
	RENAULT PREMIUM	0	0	3	1	0	0	4
	RENAULT R11	19	0	0	0	0	0	19
	RENAULT R12	2	0	0	0	0	0	2
	RENAULT R17TS	1	0	0	0	0	0	1
	RENAULT R18	1	0	0	0	0	0	1
	RENAULT R19	651	0	0	0	0	0	651
	RENAULT R21	73	0	0	0	0	0	73
	RENAULT R25	44	0	0	0	0	0	44
	RENAULT R4	19	0	0	0	0	0	19
	RENAULT R5	367	0	0	0	0	0	367
	RENAULT R6	1	0	0	0	0	0	1
	RENAULT R8	2	0	0	0	0	0	2
	RENAULT R9	10	0	0	0	0	0	10
	RENAULT SAFRANE	126	0	0	0	0	0	126
	RENAULT SPIDER	1	0	0	0	0	0	1
	RENAULT T313	0	0	3	0	0	0	3
	RENAULT TRAFIC	51	0	194	0	0	0	245
	RENAULT TRM2000	0	0	1	0	0	0	1
	RENAULT TWINGO	1721	0	0	0	0	0	1721
	RENAULT VELSATIS	44	0	0	0	0	0	44
RIMOR	RIMOR AAF59P3	1	0	0	0	0	0	1
	RIMOR ARF 35P3	4	0	0	0	0	0	4
	RIMOR ARF39P3	8	0	0	0	0	0	8
	RIMOR ARF50P3	17	0	0	0	0	0	17
	RIMOR ARF51P3	1	0	0	0	0	0	1
	RIMOR ARM 33M3	2	0	0	0	0	0	2
	RIMOR ARM 38M3	1	0	0	0	0	0	1
	RIMOR ARR58T3	1	0	0	0	0	0	1
RMH		0	0	0	0	0	1	1
ROBIN HOOD		1	0	0	0	0	0	1
ROHR		0	0	0	0	1	0	1
ROLLS ROYCE		7	0	0	0	0	0	7
	ROLLSROYCE CORN	7	0	0	0	0	0	7
	ROLLSROYCE SILVER	10	0	0	0	0	0	10
ROVER		0	0	1	0	0	0	1
	ROVER 111	14	0	0	0	0	0	14
	ROVER 114	7	0	0	0	0	0	7
	ROVER 115	1	0	0	0	0	0	1
	ROVER 200	123	0	0	0	0	0	123
	ROVER 213	4	0	0	0	0	0	4
	ROVER 214	72	0	0	0	0	0	72
	ROVER 216	51	0	0	0	0	0	51
	ROVER 218	7	0	0	0	0	0	7
	ROVER 220	22	0	0	0	0	0	22
	ROVER 25	68	0	0	0	0	0	68
	ROVER 400	32	0	0	0	0	0	32
	ROVER 414	7	0	0	0	0	0	7
	ROVER 416	45	0	0	0	0	0	45
	ROVER 418	7	0	0	0	0	0	7
	ROVER 420	15	0	0	0	0	0	15
	ROVER 45	61	0	0	0	0	0	61
	ROVER 600	24	0	0	0	0	0	24
	ROVER 618	2	0	0	0	0	0	2
	ROVER 620	62	0	0	0	0	0	62
	ROVER 623	1	0	0	0	0	0	1
	ROVER 75	166	0	0	0	0	0	166
	ROVER 75 LWB	2	0	0	0	0	0	2

MOTORVOERTUIGEN

4. INSCHRIJVINGEN VAN TWEEDEHANDSMOTORVOERTUIGEN VOLGENS MERK EN TYPE. 1 STE KWARTAAL 2007

MERK	TYPE	personen- wagen	bus-autocar	voertuig goederen- vervoer	trekker	landbouw- trekker	speciaal voertuig	Totaal
	ROVER 75 TOURER	7	0	0	0	0	0	7
	ROVER 800	3	0	0	0	0	0	3
	ROVER 820	17	0	0	0	0	0	17
	ROVER 825	10	0	0	0	0	0	10
	ROVER 827	2	0	0	0	0	0	2
	ROVER CABRIO	1	0	0	0	0	0	1
	ROVER MINI	63	0	0	0	0	0	63
	ROVER RANGE	27	0	0	0	0	0	27
	ROVER ROVER 45	2	0	0	0	0	0	2
	ROVER STREETWISE	9	0	0	0	0	0	9
RUSH		2	0	0	0	0	0	2
	RUSH 2000	1	0	0	0	0	0	1
RVK C85T95	RVK	0	0	5	0	0	0	5
	RVK U70S	0	0	1	0	0	0	1
S&S		1	0	0	0	0	0	1
S.E.A.	S.E.A. M110	1	0	0	0	0	0	1
SAAB		2	0	0	0	0	0	2
	SAAB 9-3	293	0	0	0	0	0	293
	SAAB 9-5	165	0	0	0	0	0	165
	SAAB 90	1	0	0	0	0	0	1
	SAAB 900	238	0	0	0	0	0	238
	SAAB 9000	97	0	0	0	0	0	97
	SAAB 93	2	0	0	0	0	0	2
	SAAB 95	1	0	0	0	0	0	1
	SAAB 99	2	0	0	0	0	0	2
	SAAB ESTATE	0	0	1	0	0	0	1
	SAAB SAAB 9-3	191	0	0	0	0	0	191
	SAAB SAAB 9-5	11	0	0	0	0	0	11
	SAAB SEDAN	1	0	0	0	0	0	1
SAME		0	0	0	0	45	0	45
	SAME DORADO 86 4RM	0	0	0	0	1	0	1
	SAME EXPL95CLASSIC	0	0	0	0	1	0	1
	SAME IRON 100	0	0	0	0	1	0	1
	SAME RUBIN 160	0	0	0	0	1	0	1
	SAME TITAN 145VDT	0	0	0	0	1	0	1
SANDERSON		0	0	0	0	0	1	1
SANTANA	SANTANA PS10EXT	0	0	1	0	0	0	1
	SANTANA VITARA	1	0	0	0	0	0	1
SATURN		3	0	0	0	0	0	3
SAURER	SAURER 2VM	0	0	3	0	0	0	3
SCANIA	SCANIA	2	4	117	174	0	8	305
	SCANIA 113N380	0	0	1	0	0	0	1
	SCANIA 4	0	0	0	1	0	0	1
	SCANIA K113	1	0	0	0	0	0	1
	SCANIA LB8X2/*6	0	0	1	0	0	0	1
	SCANIA PRT	0	0	11	42	0	0	53
	SCANIA R113HL6X4	0	0	1	0	0	0	1
SCHAEFF		0	0	0	0	0	5	5
SCHAEFFER	SCHAFFER	0	0	0	0	0	12	12
SCHLUTER		0	0	0	0	1	0	1
	SCHLUTER E7200V	0	0	0	0	1	0	1
SEA	SEA M100	1	0	0	0	0	0	1
	SEA M150	4	0	0	0	0	0	4
	SEA P200	2	0	0	0	0	0	2
	SEA P210	2	0	0	0	0	0	2
	SEA ZEHF	2	0	0	0	0	0	2
SEAT		0	0	106	0	0	0	106
	SEAT ALHAMBRA	248	0	0	0	0	0	248
	SEAT ALTEA	94	0	1	0	0	0	95
	SEAT AROSA	74	0	0	0	0	0	74
	SEAT CORDOBA	389	0	0	0	0	0	389
	SEAT IBIZA	1804	0	1	0	0	0	1805
	SEAT INCA	26	0	0	0	0	0	26
	SEAT LEON	402	0	0	0	0	0	402
	SEAT MALAGA	1	0	0	0	0	0	1
	SEAT MARBELLA	45	0	0	0	0	0	45
	SEAT TERRA	5	0	2	0	0	0	7
	SEAT TOLEDO	369	0	0	0	0	0	369
SETRA		0	2	0	0	0	0	2
	SETRA S431DT	0	2	0	0	0	0	2
SHIBAURA		0	0	0	0	1	0	1
	SHIBAURA S33H	0	0	0	0	1	0	1

MOTORVOERTUIGEN

4. INSCHRIJVINGEN VAN TWEEDEHANDSMOTORVOERTUIGEN VOLGENS MERK EN TYPE. 1 STE KWARTAAL 2007

MERK	TYPE	personen- wagen	bus-autocar	voertuig goederen- vervoer	trekker	landbouw- trekker	speciaal voertuig	Totaal	
SIDIM	SHELBYCOBRA GT350	1	0	0	0	0	0	1	
SIMCA		3	0	1	0	0	0	4	
	SIMCA 1000	2	0	0	0	0	0	2	
	SIMCA 1000 GLE	1	0	0	0	0	0	1	
	SIMCA 1100	2	0	0	0	0	0	2	
SIMPSON		0	0	0	0	0	1	1	
SISU		0	0	0	0	0	5	5	
SKODA		3	0	14	0	0	0	17	
	SKODA 130	1	0	0	0	0	0	1	
	SKODA FABIA	513	0	0	0	0	0	513	
	SKODA FAVORIT	27	0	0	0	0	0	27	
	SKODA FELICIA	181	0	0	0	0	0	181	
	SKODA FORMAN	5	0	0	0	0	0	5	
	SKODA OCTAVIA	372	0	0	0	0	0	372	
	SKODA ROOMSTER	51	0	0	0	0	0	51	
	SKODA SUPERB	52	0	0	0	0	0	52	
	SMART		1	0	0	0	0	0	1
		SMART FORFOUR	97	0	0	0	0	0	97
		SMART FORTWO	80	0	0	0	0	0	80
	SMART ROADSTER-COUPE	27	0	0	0	0	0	27	
	SMART ROADSTER	59	0	0	0	0	0	59	
	SMART SMART	344	0	0	0	0	0	344	
SOMECA		0	0	0	0	4	0	4	
SOR	SOR LC9.5	0	1	0	0	0	0	1	
SOUTH.ROADCRAFT	SOUTH.ROADCRAFTSRV8	1	0	0	0	0	0	1	
SOVAB	SOVAB V9	0	0	1	0	0	0	1	
SOVAM		0	0	1	0	0	0	1	
SPARTAN		1	0	0	0	0	0	1	
SPIERINGS	SPIERINGS SK599-AT5	0	0	0	0	0	1	1	
SPIJKSTAAL 3000E	SPIJKSTAAL	0	0	1	0	0	0	1	
SSANGYONG		0	0	43	0	0	0	43	
	SSANGYONG FAMILY	8	0	0	0	0	0	8	
	SSANGYONG KORANDO	8	0	0	0	0	0	8	
	SSANGYONG KYRON	21	0	1	0	0	0	22	
	SSANGYONG MUSSO	5	0	4	0	0	0	9	
	SSANGYONG REXTON	18	0	26	0	0	1	45	
	SSANGYONG RODIUS	1	0	4	0	0	0	5	
STANDARD		1	0	0	0	0	0	1	
STEVENS		0	0	11	0	0	0	11	
STEYR		0	0	5	0	29	0	34	
	STEYR 6135 PROFI-4WD	0	0	0	0	1	0	1	
	STEYR 6190CVT 4WD	0	0	0	0	1	0	1	
	STEYR PUCH	0	0	1	0	0	0	1	
STOCKX	STOCKX MWR6000T	0	0	1	0	0	0	1	
STUDEBAKER CHAMP	STUDEBAKER	1	0	0	0	0	0	1	
SUBARU		0	0	8	0	0	0	8	
	SUBARU 1000	2	0	0	0	0	0	2	
	SUBARU 1600	1	0	0	0	0	0	1	
	SUBARU 1800	1	0	0	0	0	0	1	
	SUBARU 700	1	0	0	0	0	0	1	
	SUBARU E WAGON	1	0	0	0	0	0	1	
	SUBARU E12	1	0	0	0	0	0	1	
	SUBARU FORESTER	25	0	0	0	0	0	25	
	SUBARU IMPREZA	89	0	4	0	0	0	93	
	SUBARU J12	7	0	0	0	0	0	7	
	SUBARU JUSTY	86	0	0	0	0	0	86	
	SUBARU L13	4	0	0	0	0	0	4	
	SUBARU L16	5	0	0	0	0	0	5	
	SUBARU L18	1	0	0	0	0	0	1	
	SUBARU LEGACY	37	0	0	0	0	0	37	
	SUBARU MINI JUMBO	29	0	0	0	0	0	29	
	SUBARU VIVIO	55	0	0	0	0	0	55	
	SULZER		0	0	0	0	1	0	1
	SUNBEAM	SUNBEAM ALPINE	1	0	0	0	0	0	1
		SUNBEAM RAPIER	1	0	0	0	0	0	1
SUNROLLER	SUNROLLER M150	1	0	0	0	0	0	1	
SUPERSTACKER PPM		0	0	0	0	0	18	18	
SUZHOU EAGLE		0	0	0	0	0	1	1	
SUZUKI		2	0	243	0	0	3	248	
	SUZUKI ALTO	289	0	0	0	0	0	289	
	SUZUKI BALENO	237	0	0	0	0	0	237	
	SUZUKI FT GRD VITARA	22	0	0	0	0	0	22	

MOTORVOERTUIGEN

4. INSCHRIJVINGEN VAN TWEEDEHANDSMOTORVOERTUIGEN VOLGENS MERK EN TYPE. 1 STE KWARTAAL 2007

MERK	TYPE	personen- wagen	bus-autocar	voertuig goederen- vervoer	trekker	landbouw- trekker	speciaal voertuig	Totaal
	SUZUKI GRAND VITARA	100	0	14	0	0	0	114
	SUZUKI GRDVITARA XL7	11	0	0	0	0	0	11
	SUZUKI GT GRD VITARA	20	0	0	0	0	0	20
	SUZUKI IGNIS	73	0	0	0	0	0	73
	SUZUKI JIMNY	121	0	3	0	0	0	124
	SUZUKI LIANA	21	0	0	0	0	0	21
	SUZUKI S04V	0	0	6	0	0	0	6
	SUZUKI SAMURAI	74	0	0	0	0	0	74
	SUZUKI SJ410	2	0	0	0	0	0	2
	SUZUKI SJ413	4	0	0	0	0	0	4
	SUZUKI SJ500	0	0	1	0	0	0	1
	SUZUKI SWIFT	791	0	0	0	0	0	791
	SUZUKI SX4	15	0	0	0	0	0	15
	SUZUKI TA	1	0	0	0	0	0	1
	SUZUKI VITARA	188	0	7	0	0	0	195
	SUZUKI WAGON R	164	0	0	0	0	0	164
	SUZUKI X90	3	0	0	0	0	0	3
T E C	TEC FREETEC 551	1	0	0	0	0	0	1
	TEC ROTEC 630 G/A	1	0	0	0	0	0	1
T&S		0	0	0	0	0	1	1
TAILIFT		0	0	0	0	0	1	1
TAKEUCHI		0	0	0	0	0	7	7
TALBOT		1	0	0	0	0	0	1
	TALBOT 1100	1	0	0	0	0	0	1
	TALBOT HORIZON	2	0	0	0	0	0	2
	TALBOT SAMBA	1	0	0	0	0	0	1
	TALBOT SOLARA	1	0	0	0	0	0	1
	TALBOT TAGORA	1	0	0	0	0	0	1
TATA TELCO		0	0	1	0	0	0	1
TCM		0	0	0	0	0	7	7
TEMSA	TEMSA OPALIN	0	1	0	0	0	0	1
	TEMSA SAFARI HD	0	1	0	0	0	0	1
TERBERG		0	0	24	0	0	0	24
	TERBERG F2000	0	0	1	0	0	0	1
TEREX		0	0	0	0	0	2	2
TERMIT		0	0	0	0	0	1	1
TERRA GATOR		0	0	0	0	0	4	4
TOYOTA	TOYOTA	21	0	332	0	0	58	411
	TOYOTA 1000	2	0	0	0	0	0	2
	TOYOTA 4RUNNER	6	0	0	0	0	0	6
	TOYOTA AVENSIS	672	0	0	0	0	0	672
	TOYOTA AVENSIS VERSO	98	0	1	0	0	0	99
	TOYOTA AYGO	64	0	0	0	0	0	64
	TOYOTA CAMRY	18	0	0	0	0	0	18
	TOYOTA CARINA	32	0	0	0	0	0	32
	TOYOTA CARINA E	236	0	0	0	0	0	236
	TOYOTA CELICA	190	0	0	0	0	0	190
	TOYOTA COROLLA	1720	0	4	0	0	0	1724
	TOYOTA COROLLA ES	2	0	0	0	0	0	2
	TOYOTA COROLLA VERSO	215	0	1	0	0	0	216
	TOYOTA CORONA	1	0	0	0	0	0	1
	TOYOTA CRESSIDA	1	0	0	0	0	0	1
	TOYOTA CROWN 4	1	0	0	0	0	0	1
	TOYOTA DYNA	0	0	1	0	0	0	1
	TOYOTA FJ CRUISER	1	0	0	0	0	0	1
	TOYOTA HIACE	19	0	31	0	0	0	50
	TOYOTA HILUX	0	0	36	0	0	0	36
	TOYOTA LANDCRUISER	87	0	63	0	0	14	164
	TOYOTA LB71J	0	0	0	0	0	1	1
	TOYOTA MR	51	0	0	0	0	0	51
	TOYOTA MR2	2	0	0	0	0	0	2
	TOYOTA PASEO	42	0	0	0	0	0	42
	TOYOTA PICNIC	74	0	0	0	0	0	74
	TOYOTA PREVIA	58	0	0	0	0	0	58
	TOYOTA PRIUS	14	0	0	0	0	0	14
	TOYOTA RAV4	494	0	35	0	0	0	529
	TOYOTA SIENNA	2	0	0	0	0	0	2
	TOYOTA STARLET	877	0	0	0	0	0	877
	TOYOTA SUPRA	5	0	0	0	0	0	5
	TOYOTA TERCEL	6	0	0	0	0	0	6
	TOYOTA YARIS	992	0	4	0	0	0	996
	TOYOTA YARIS VERSO	101	0	2	0	0	0	103

MOTORVOERTUIGEN

4. INSCHRIJVINGEN VAN TWEDEHANDSMOTORVOERTUIGEN VOLGENS MERK EN TYPE. 1 STE KWARTAAL 2007

MERK	TYPE	personen- wagen	bus-autocar	voertuig goederen- vervoer	trekker	landbouw- trekker	speciaal voertuig	Totaal
TRABANT		1	0	0	0	0	0	1
	TRABANT P601	1	0	0	0	0	0	1
TRAMAC		0	0	0	0	0	1	1
TRIGANO		7	0	0	0	0	0	7
	TRIGANO AUTOROLLER	1	0	0	0	0	0	1
	TRIGANO CARIOCA 40	1	0	0	0	0	0	1
	TRIGANO CARIOCA 592P	1	0	0	0	0	0	1
	TRIGANO CORFU 235	1	0	0	0	0	0	1
	TRIGANO ELLIOT 40S	2	0	0	0	0	0	2
	TRIGANO EUROCAMP 2	3	0	0	0	0	0	3
	TRIGANO GRANDUCA	12	0	0	0	0	0	12
	TRIGANO PEGASO	2	0	0	0	0	0	2
	TRIGANO RIVIERA	3	0	0	0	0	0	3
	TRIGANO RIVIERA 130	1	0	0	0	0	0	1
	TRIGANO RIVIERA GAR	1	0	0	0	0	0	1
	TRIGANO RIVIERA GTE	2	0	0	0	0	0	2
TRIUMPH		6	0	0	0	0	1	7
	TRIUMPH 2000	1	0	0	0	0	0	1
	TRIUMPH 2500 PI	1	0	0	0	0	0	1
	TRIUMPH HERALD	1	0	0	0	0	0	1
	TRIUMPH SPARTAN	1	0	0	0	0	0	1
	TRIUMPH SPITFIRE	19	0	0	0	0	0	19
	TRIUMPH STAG	3	0	0	0	0	0	3
	TRIUMPH TR 5	2	0	0	0	0	0	2
	TRIUMPH TR3	2	0	0	0	0	0	2
	TRIUMPH TR4	2	0	0	0	0	0	2
	TRIUMPH TR6	11	0	0	0	0	0	11
	TRIUMPH TR7	1	0	0	0	0	0	1
	TRIUMPH VITESSE	1	0	0	0	0	0	1
TTM	TTM MARTIN	1	0	0	0	0	0	1
TVR		1	0	0	0	0	0	1
	TVR 2500M	1	0	0	0	0	0	1
	TVR CHIMAERA	2	0	0	0	0	0	2
	TVR M2500	1	0	0	0	0	0	1
	TVR TAIMAR	1	0	0	0	0	0	1
	TVR TUSCAN	1	0	0	0	0	0	1
	TVR TUSCAN S	1	0	0	0	0	0	1
URSUS		0	0	0	0	8	0	8
UTB		0	0	0	0	4	0	4
V & W		0	0	1	0	0	0	1
VALKENAERS		0	0	1	0	0	0	1
VALMET		0	0	0	0	30	14	44
	VALMET 455-2	0	0	0	0	1	0	1
VALPADANA		0	0	0	0	1	0	1
VALTRA		0	0	0	0	3	0	3
	VALTRA A95-4	0	0	0	0	1	0	1
	VALTRA C90	0	0	0	0	1	0	1
	VALTRA N91	0	0	0	0	1	0	1
	VALTRA T130	0	0	0	0	1	0	1
	VALTRA T160	0	0	0	0	1	0	1
	VALTRA T190-4	0	0	0	0	1	0	1
VAN MUYLDER		0	0	1	0	0	0	1
VANCLEE		0	0	1	0	0	0	1
	VANCLEE BK	1	0	0	0	0	0	1
VANHOOL		1	29	1	0	0	0	31
	VAN HOOL A120/31	0	0	1	0	0	0	1
	VAN HOOL A309	0	1	0	0	0	0	1
	VAN HOOL TD927 ASTRO	0	3	0	0	0	0	3
	VANHOOL T917ACRON	0	2	0	0	0	0	2
VAUXHALL		2	0	0	0	0	0	2
	VAUXHALL CAVALIER	2	0	0	0	0	0	2
	VAUXHALL CORSA-C	3	0	0	0	0	0	3
	VAUXHALL TIGRA	2	0	0	0	0	0	2
	VAUXHALL VECTRA	1	0	0	0	0	0	1
	VAUXHALL ZAFIRA	2	0	0	0	0	0	2
VAZ		1	0	0	0	0	0	1
	VAZ LADA 2104	2	0	0	0	0	0	2
VDL		0	1	0	0	0	0	1
	VDL SBR4000	0	1	0	0	0	0	1
	VDL SBR4005	0	1	0	0	0	0	1
VENDEUVRE	BEIJING	0	0	1	0	0	0	1
VERVAET		0	0	0	0	0	2	2
VERVAET & HEYENS		0	0	0	0	0	2	2
VICARIO		0	0	0	0	0	1	1
VICON		0	0	0	0	0	2	2

MOTORVOERTUIGEN

4. INSCHRIJVINGEN VAN TWEDEHANDSMOTORVOERTUIGEN VOLGENS MERK EN TYPE. 1 STE KWARTAAL 2007

MERK	TYPE	personen- wagen	bus-autocar	voertuig goederen- vervoer	trekker	landbouw- trekker	speciaal voertuig	Totaal
VIERZON		0	0	0	0	1	0	1
VO		2	0	0	0	0	0	2
VOLGA	VOLGA M24	1	0	0	0	0	0	1
VOLKSWAGEN		226	1	1243	0	0	7	1477
	VOLKSWAGEN 1200	69	0	0	0	0	0	69
	VOLKSWAGEN 12D	0	0	1	0	0	0	1
	VOLKSWAGEN 1300	69	0	0	0	0	0	69
	VOLKSWAGEN 1302	9	0	0	0	0	0	9
	VOLKSWAGEN 1302S	9	0	0	0	0	0	9
	VOLKSWAGEN 1303	8	0	0	0	0	0	8
	VOLKSWAGEN 1303S	23	0	0	0	0	0	23
	VOLKSWAGEN 1500	2	0	0	0	0	0	2
	VOLKSWAGEN 1600	12	0	0	0	0	0	12
	VOLKSWAGEN 2/21	0	0	1	0	0	0	1
	VOLKSWAGEN 21	0	0	1	0	0	0	1
	VOLKSWAGEN 21A	0	0	1	0	0	0	1
	VOLKSWAGEN 23	5	0	0	0	0	0	5
	VOLKSWAGEN 24	1	0	0	0	0	0	1
	VOLKSWAGEN 245	0	0	1	0	0	0	1
	VOLKSWAGEN 251	1	0	0	0	0	0	1
	VOLKSWAGEN 253-609	1	0	0	0	0	0	1
	VOLKSWAGEN 253	4	0	1	0	0	0	5
	VOLKSWAGEN 255	1	0	1	0	0	0	2
	VOLKSWAGEN 293	1	0	0	0	0	0	1
	VOLKSWAGEN 2DX0FZ	1	0	0	0	0	0	1
	VOLKSWAGEN 70X0BL	2	0	0	0	0	0	2
	VOLKSWAGEN 70X0C	1	0	0	0	0	0	1
	VOLKSWAGEN 7J	0	0	0	0	0	1	1
	VOLKSWAGEN BEETLE	3	0	0	0	0	0	3
	VOLKSWAGEN BORA	597	0	0	0	0	0	597
	VOLKSWAGEN BUGGY	2	0	0	0	0	0	2
	VOLKSWAGEN BUS	1	0	0	0	0	0	1
	VOLKSWAGEN CADDY	138	0	89	0	0	0	227
	VOLKSWAGEN CALIFORNI	3	0	0	0	0	0	3
	VOLKSWAGEN CARAVELLE	4	0	0	0	0	0	4
	VOLKSWAGEN COMBI	0	0	1	0	0	0	1
	VOLKSWAGEN CRAFTER	1	0	5	0	0	0	6
	VOLKSWAGEN DERBY	5	0	0	0	0	0	5
	VOLKSWAGEN EOS	26	0	0	0	0	0	26
	VOLKSWAGEN FOX	106	0	0	0	0	0	106
	VOLKSWAGEN GOLF	11211	0	6	0	0	0	11217
	VOLKSWAGEN ILTIS	10	0	0	0	0	0	10
	VOLKSWAGEN JETTA	371	0	0	0	0	0	371
	VOLKSWAGEN K70	1	0	0	0	0	0	1
	VOLKSWAGEN KARMANN	4	0	0	0	0	0	4
	VOLKSWAGEN KEVER	9	0	0	0	0	0	9
	VOLKSWAGEN KG1500	2	0	0	0	0	0	2
	VOLKSWAGEN KG1600	1	0	0	0	0	0	1
	VOLKSWAGEN LT	2	0	36	0	0	0	38
	VOLKSWAGEN LT28	1	0	0	0	0	0	1
	VOLKSWAGEN LT35	2	0	1	0	0	0	3
	VOLKSWAGEN LT45	0	0	1	0	0	0	1
	VOLKSWAGEN LUPO	311	0	0	0	0	0	311
	VOLKSWAGEN MULTIVAN	18	0	0	0	0	0	18
	VOLKSWAGEN NEWBEETLE	256	0	0	0	0	0	256
	VOLKSWAGEN PASSAT	2332	0	1	0	0	0	2333
	VOLKSWAGEN PHAETON	7	0	0	0	0	0	7
	VOLKSWAGEN POLO	5206	0	3	0	0	0	5209
	VOLKSWAGEN RITTER	1	0	0	0	0	0	1
	VOLKSWAGEN SCIROCCO	4	0	0	0	0	0	4
	VOLKSWAGEN SHARAN	698	0	1	0	0	0	699
	VOLKSWAGEN SPEEDSTER	1	0	0	0	0	0	1
	VOLKSWAGEN T1	0	0	1	0	0	0	1
	VOLKSWAGEN T2	1	0	0	0	0	0	1
	VOLKSWAGEN T3	1	0	0	0	0	0	1
	VOLKSWAGEN T4	59	0	2	0	0	0	61
	VOLKSWAGEN T5	0	0	1	0	0	0	1
	VOLKSWAGEN TOUAREC	0	0	1	0	0	0	1
	VOLKSWAGEN TOUAREG	103	0	63	0	0	0	166
	VOLKSWAGEN TOURAN	320	0	1	0	0	0	321
	VOLKSWAGEN TRANSPORT	54	0	84	0	0	0	138
	VOLKSWAGEN VENTO	612	0	0	0	0	0	612

MOTORVOERTUIGEN

4. INSCHRIJVINGEN VAN TWEEDEHANDSMOTORVOERTUIGEN VOLGENS MERK EN TYPE. 1 STE KWARTAAL 2007

MERK	TYPE	personen- wagen	bus-autocar	voertuig goederen- vervoer	trekker	landbouw- trekker	speciaal voertuig	Totaal
	VOLKSWAGEN WESTFALIA	1	0	0	0	0	0	1
	VOLKSWAGENCALIFORNIA	2	0	0	0	0	0	2
	VW CORRADO	102	0	0	0	0	0	102
	VW SANTANA	1	0	0	0	0	0	1
	VW SCIROCCO	13	0	0	0	0	0	13
VOLVO	VOLVO	14	11	293	88	6	20	432
	VOLVO 142	1	0	0	0	0	0	1
	VOLVO 144	3	0	0	0	0	0	3
	VOLVO 164	1	0	0	0	0	0	1
	VOLVO 1800ES	1	0	0	0	0	0	1
	VOLVO 240	34	0	0	0	0	0	34
	VOLVO 244	8	0	0	0	0	0	8
	VOLVO 245	3	0	0	0	0	0	3
	VOLVO 262	1	0	0	0	0	0	1
	VOLVO 264	1	0	0	0	0	0	1
	VOLVO 340	73	0	0	0	0	0	73
	VOLVO 343	3	0	0	0	0	0	3
	VOLVO 440	274	0	0	0	0	0	274
	VOLVO 460	198	0	0	0	0	0	198
	VOLVO 480	24	0	0	0	0	0	24
	VOLVO 66	8	0	0	0	0	0	8
	VOLVO 740	58	0	0	0	0	0	58
	VOLVO 740GL	0	0	1	0	0	0	1
	VOLVO 760	5	0	0	0	0	0	5
	VOLVO 850	162	0	1	0	0	0	163
	VOLVO 940	103	0	2	0	0	0	105
	VOLVO 960	17	0	0	0	0	0	17
	VOLVO B10M	1	0	0	0	0	0	1
	VOLVO C30	1	0	0	0	0	0	1
	VOLVO C303	0	0	1	0	0	0	1
	VOLVO C70	51	0	0	0	0	0	51
	VOLVO FL6	1	0	0	0	0	0	1
	VOLVO FM/FH	0	0	3	0	0	0	3
	VOLVO FMFH	0	0	30	64	0	0	94
	VOLVO FMFH E4	0	0	1	1	0	0	2
	VOLVO FMFH E5	0	0	0	46	0	0	46
	VOLVO P1200	3	0	0	0	0	0	3
	VOLVO P1300	11	0	0	0	0	0	11
	VOLVO P1800	4	0	0	0	0	0	4
	VOLVO P1800 ES	1	0	0	0	0	0	1
	VOLVO PV444	1	0	0	0	0	0	1
	VOLVO S40	445	0	0	0	0	0	445
	VOLVO S60	241	0	0	0	0	0	241
	VOLVO S70	39	0	0	0	0	0	39
	VOLVO S80	166	0	0	0	0	0	166
	VOLVO S90	2	0	0	0	0	0	2
	VOLVO SW2200	1	0	0	0	0	0	1
	VOLVO V40	716	0	0	0	0	0	716
	VOLVO V50	316	0	2	0	0	0	318
	VOLVO V70	402	0	1	0	0	0	403
	VOLVO V70DC	0	0	2	0	0	0	2
	VOLVO V90	2	0	0	0	0	0	2
	VOLVO XC70	3	0	0	0	0	0	3
	VOLVO XC90	163	0	0	0	0	0	163
	VOLVO XC90DC	0	0	3	0	0	0	3
VW PORSCHE 914 6	VW PORSCHE 914	1	0	0	0	0	0	1
WARTBURG	WARTBURG	1	0	0	0	0	0	1
	WARTBURG 353	1	0	0	0	0	0	1
	WARTBURG TOURIST	3	0	0	0	0	0	3
WERKLUST		0	0	0	0	0	1	1
WESTFIELD	WESTFIELD SPORTS	1	0	0	0	0	0	1
WHIPPET		1	0	0	0	0	0	1
WHITE		0	0	4	0	2	0	6
WHITE OLIVER		0	0	0	0	1	0	1
WILLYS OVERLAND	WILLYS JP	19	0	12	0	0	1	32
		2	0	0	0	0	0	2
YALE		0	0	0	0	0	3	3
YAMAHA		0	0	0	0	31	30	61
	YAMAHA BRUIN 350	0	0	0	0	4	0	4
	YAMAHA BRUIN 350F	0	0	0	0	11	0	11
	YAMAHA GRIZZLY	0	0	0	0	24	0	24
	YAMAHA KODIAK 400	0	0	0	0	3	0	3

MOTORVOERTUIGEN

4. INSCHRIJVINGEN VAN TWEEDEHANDSMOTORVOERTUIGEN VOLGENS MERK EN TYPE. 1 STE KWARTAAL 2007

MERK	TYPE	personen- wagen	bus-autocar	voertuig goederen- vervoer	trekker	landbouw- trekker	speciaal voertuig	Totaal
	YAMAHA KODIAK 450	0	0	0	0	17	0	17
	YAMAHA RHINO660	0	0	0	0	2	0	2
ZETOR		0	0	0	0	19	0	19
	ZETOR PROXIMA	0	0	0	0	1	0	1
ZETTELMEYER		0	0	0	0	0	2	2

Verkeersongevallen

108

VERKEERSONGEVALLLEN**VERKEERSONGEVALLLEN OP DE OPENBARE WEG MET DODEN OF GEWONDEN****1. EVOLUTIE IN DE TIJD**

JAAR- EN MAANDCIJFERS	AANTAL ONGEVALLLEN(2)				AANTAL SLACHTOFFERS		
	MET DODEN (1)	MET ERN- STIG GE- WONDEN(3)	MET LICHT GEWONDEN (4)	TOTAAL	TOTAAL AANTAL OVERLE- DENEN	ERNSTIG GEWONDEN	LICHT GEWONDEN
	2	3	4	5	6	7	8
2000	1356	7990	39719	49065	1470	9847	58114
2001	1378	7319	38747	47444	1486	8949	56345
2002	1263	6834	39522	47619	1353	8230	56759
2003	1136	6898	42445	50479	1216	7978	57408
2004	1094	5949	41627	48670	1163	6850	56142
2005	997	6260	42029	49286	1089	7253	58057
2004							
JANUARI	97	417	3087	3601	104	459	3905
FEBRUARI	81	370	2806	3257	80	411	3563
MAART	89	414	3320	3823	97	462	4262
APRIL	85	466	3389	3940	90	537	4511
MEI	95	567	3872	4534	99	645	5358
JUNI	97	552	3926	4575	103	634	5292
JULI	103	541	3308	3953	111	641	4613
AUGUSTUS	99	548	3560	4206	110	657	4951
SEPTEMBER	82	578	3989	4649	88	665	5396
OKTOBER	90	536	3727	4353	97	591	5048
NOVEMBER	82	464	3289	3835	87	570	4611
DECEMBER	94	496	3354	3944	97	578	4632
2005							
JANUARI	92	440	3367	3899	97	495	4514
FEBRUARI	66	404	3026	3496	73	471	4137
MAART	73	432	2955	3460	78	508	4052
APRIL	85	513	3425	4023	90	584	4796
MEI	91	555	3793	4439	97	640	5256
JUNI	109	617	3992	4718	122	725	5519
JULI	88	565	3287	3940	101	679	4816
AUGUSTUS	71	583	3546	4199	76	661	5009
SEPTEMBER	91	566	3992	4649	98	652	5292
OKTOBER	86	620	4097	4803	98	715	5636
NOVEMBER	74	525	3274	3873	79	597	4507
DECEMBER	71	442	3274	3787	80	527	4523

(1) GESTORVEN TER PLAATSE OF BINNEN DE DERTIG DAGEN NA EEN ONGEVAL.

(2) BOTSINGEN TUSSEN MEER DAN TWEE WEGGEBRUIKERS WORDEN BESCHOUWD ALS EEN ONGEVAL.

(3) ONGEVALLLEN MET ZOWEL DODEN ALS ERNSTIG GEWONDEN WORDEN ALLEEN OPGENOMEN IN DE VOORGAANDE KOLOM.

(4) ONGEVALLLEN MET DODEN OF ERNSTIG GEWONDEN ALSMEDE LICHT GEWONDEN KOMEN VOOR IN EEN VAN DE VOORGAANDE KOLOMMEN.

BRON: DE PARKETTEN

Informatie

Federale Overheidsdienst Economie, KMO, Middenstand en Energie

De Algemene Directie Statistiek en Economische Informatie maakt deel uit van de Federale Overheidsdienst Economie, KMO, Middenstand en Energie. We hebben de opdracht om aan de informatiebehoefte van zowel overheid, bedrijfsweld als burgers te voldoen, en dit door hen allerlei actuele cijfers over de toestand van het land aan te bieden.

Waar vindt u de statistische en economische informatie ?

Op onze websites <http://statbel.fgov.be> (statistieken) en <http://economie.fgov.be> (economie)

In vijf grote steden van het land heeft het publiek toegang tot :

- ◊ Jaarboeken, gespecialiseerde publicaties en een selectie van diskettes en cd-rom's.
- ◊ Een leeszaal, waar men onze publicaties maar ook statistische publicaties van andere ministeries en Belgische en internationale instellingen kan raadplegen.

Al onze bibliotheken zijn op werkdagen open van 8u30 tot 16u30 (Brussel) en van 9 tot 12 en van 13 tot 16 uur (andere).

Brussel City Atrium C

Vooruitgangstraat 50, 1210 Brussel
tel. 02/277.55.03 – 02/277.55.04 fax 02/277.55.19
e-mail : info@statbel.economie.fgov.be

- Trein (B) : Noord station
- Metro (M) : lijn 2, station Rogier
- Trams : 3, 52, 55, 56, 81, 90
halte Rogier of Noord
- Bus STIB : 38, 58, 61
halte Rogier of Noord
- Bus De Lijn : 318, 351, 358, 410, 526, 554
halte Noord

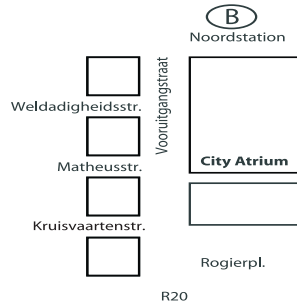

Antwerpen

Italiëlei 124 - bus 85, 2000 Antwerpen
tel. 03/229 07 00 fax 03/233 28 30
e-mail : info.antwerpen@statbel.economie.fgov.be

- Trein (B) : Centraal Station
- Metro (M) : halte Opera
- Tram-Bus : vlakbij (Fr. Rooseveltplaats)

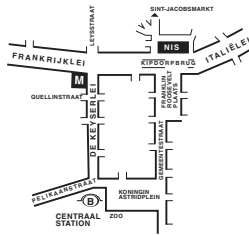

Charleroi

Tour Biarent, Bd Audent 14/5., 6000 Charleroi
tel. 071/ 27.44.14 fax 071/ 27.44.19
e-mail : info.charleroi@statbel.economie.fgov.be

- Trein (B) : Charleroi Sud, 20 min van het station (Place Buisset, Rue du Collège, Place Charles II, Boulevard Tirou, Rue de la Montagne)
- Bus : halte Tirou
- Autoweg : kleine ring van Charleroi - uitrit Gare du Sud
- Parking (P) : betaalparking tegenover het NIS

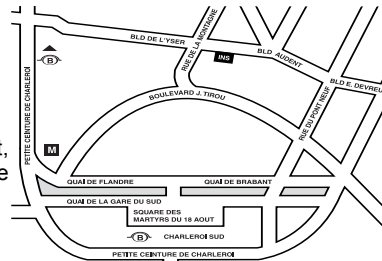

Gent

Coupure rechts 620, 9000 Gent
tel. 09/267 27 00 fax 09/267 27 29
e-mail : info.gent@statbel.economie.fgov.be

- Trein (B) : Gent St.-Pieters
- Tram-Bus : 40, 43 halte Theresianenstraat
- Autoweg : gemakkelijk bereikbaar langs E40 (uitrit 13 - Gent-West/Drongen)
- Parking (P) : op de "Coupure Rechts"

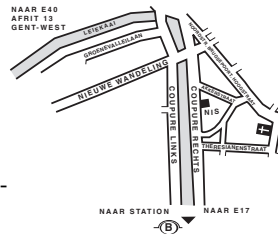

Luik

Bd de la Sauvenière 73-75, 4000 Luik
tel. 04/223 84 11 fax 04/222 49 94
e-mail : info.liege@statbel.economie.fgov.be

- Trein (B) : station Guillemins of Palais
- Tram-Bus : (Guillemins) 1 en 4 halte Sauvenière
- Parking (P) : Neujean (op 20 m - zelfde straatkant) Mercure (tegenover)

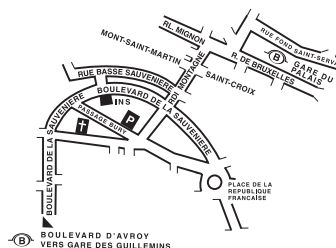

We verspreiden tal van producten die de Belgische socio-economische realiteit in cijfers weergeven.

Al deze producten, opgenomen in onze catalogus, kunt u verkrijgen in onze regionale centra of bij onze dienst Documentatie - verkoop in Brussel. Onze catalogus wordt u op eenvoudige aanvraag toegestuurd. (zie adressen hiernaast) .

Een keuze uit onze gegevens en de lijst van onze publicaties vindt u eveneens op onze website:
<http://statbel.fgov.be>

Vervoer : andere publicaties

Motorvoertuigenpark

Op basis van het bestand van de ingeschreven voertuigen bij de FOD Mobiliteit en Vervoer publiceert de Algemene Directie Statistiek en Economische Informatie in deze brochure verschillende tabellen met de verdeling per provincie van het hele motorvoertuigenpark volgens ouderdom van het voertuig, per categorie (personenwagens, autocars, autobussen, voertuigen voor het goederenvervoer, trekkers, motorfietsen, speciale voertuigen) per merk en type voertuig, of per soort gebruikte brandstof. Een tabel geeft ook informatie over de verdeling per gemeente van de verschillende categorieën voertuigen. - *Jaarlijks*

Goederenvervoer over de weg

Deze brochure geeft een algemeen overzicht van de meest markante feiten in het Belgisch wegvervoer. Ze bevat resultaten over het binnenlands en internationaal vervoer en het vervoer voor eigen rekening en voor rekening van derden. De cijfers zijn opgesplitst volgens aard van het voertuig, gewest van herkomst en bestemming enz. - *Jaarlijks*

Enkele andere publicaties

Algemene Publicaties

Regionaal Statistisch Jaarboek
Statistisch tijdschrift – *Maandelijks*

Grondgebied en leefmilieu

Statistiek van de bodembezetting (diskette)
Overzicht milieustatistieken - *Jaarlijks*

Bevolking

Huishoudens en familiekernen – *Jaarlijks*
Totale bevolking op 1 januari - *Jaarlijks*

Samenleving

Verkeersongevallen – *Jaarlijks*
Huishoudbudgetenquête – *Jaarlijks*

Economie en financiën

Verkoop van onroerende goederen – *Jaarlijks*

Landbouw

Land- en tuinbouwteiling op 15 mei - *Jaarlijks*

Industrie

Industriële productie en bouwbedrijf -
Maandelijks

Handel, diensten en vervoer

Compendium Informatiemaatschappij -
Jaarlijks
Binnenlandse handel - *Jaarlijks*



Gedrukt door de
drukkerij van de
Algemene Directie Statistiek
En Economische Informatie
B-1000 Brussel

Juni **2007**