

Transport

Statistiques mensuelles

La Direction générale Statistique et Information économique propose des informations statistiques impartiales. Les informations sont diffusées conformément à la loi, notamment pour ce qui concerne leur confidentialité.

Nous classons les statistiques en huit domaines :

- Généralités
- Territoire et environnement
- Population
- Société
- Économie et finances
- Agriculture et activités assimilées
- Industrie
- Services, commerce et transports

Tous droits de traduction, d'adaptation, de reproduction par tous procédés, y compris la photographie et le microfilm sont soumis à autorisation préalable de la Direction générale Statistique et Information économique. Toutefois, la citation de courts extraits, à titre explicatif ou justificatif, dans un article, un compte-rendu ou un livre, est autorisée moyennant indication claire et précise de la source.

Éditeur responsable : A. Versonnen

© 2011, **SPF ECONOMIE**

DIRECTION GENERALE STATISTIQUE ET INFORMATION ECONOMIQUE | éditeur

B-1000 Bruxelles – WTC III - 30 Boulevard Simon Bolivar

Transport

Statistiques mensuelles

Avril 2011

Sommaire

Activité des ports maritimes

1A. Nombre et tonnage (en 1 000 tonneaux de jaugeage bruts) des navires de mer entrés jusqu'en décembre 2010	3
1B. Nombre et tonnage (en 1 000 tonneaux de jaugeage bruts) des navires de mer sortis jusqu'en décembre 2010	5
Graphique 1. Nombre de navires de mer entrés et sortis dans tous les ports belges.....	7
2A. Nombre et tonnage des marchandises(en 1 000 tonnes) selon le type de chargement des navires de mer entrés jusqu'en décembre 2010	9
2B. Nombre et tonnage des marchandises(en 1 000 tonnes) selon le type de chargement des navires de mer sortis jusqu'en décembre 2010	13
Graphique 2. Evolution du tonnage (en 1 000 tonnes) de marchandise selon le type de chargement des navires de mer entrés et sortis dans tous les ports belges	17

Navigation intérieure

Évolution dans le temps jusqu'en décembre 2009

1A. Répartition du transport par voie navigable d'après l'export, l'import, le transit et le trafic intérieur (en 1 000 tonnes et 1 000 000 tonnes-km)	21
1B. Activité d'après la nature des marchandises transportées (nomenclature N.S.T.) (en 1 000 tonnes)	22

Transport par rail

Société Nationale des Chemins de Fer belges

1A. Trafic de voyageurs – Chiffres totaux jusqu'en mars 2011	27
1B. Trafic commercial de marchandises – Chiffres totaux jusqu'en décembre 2010	28

Navigation aérienne

1A. Évolution dans le temps pour des aéroports belges jusqu'en novembre 2010	31
1B. Provenances et destinations principales – novembre 2010	34

Véhicules à moteur

1A. Véhicules à moteur neufs mis en circulation Évolution dans le temps jusqu'en mars 2011	37
1B. Véhicules à moteur d'occasion mis en circulation Évolution dans le temps jusqu'en mars 2011	38
2A. Véhicules à moteur neufs mis en circulation – mars 2011	39
2B. Véhicules à moteur d'occasion mis en circulation – mars 2011	39

3. Immatriculations des véhicules à moteur neufs mis en circulation d'après la marque et le type, 1 ^{er} trimestre 2011	40
4. Immatriculations des véhicules à moteur d'occasion mis en circulation d'après la marque et le type, 1 ^{er} trimestre 2011	73

Accidents de la circulation

Accidents de roulage sur la voie publique avec tués et/ou blessés	
Évolution dans le temps jusqu'en décembre 2009	125

Signes conventionnels

Les renseignements ne sont pas disponibles	..
0 ou inférieur à la moitié de l'unité utilisée	-
0 ou inférieur à la moitié de l'unité utilisée	0
Chiffres provisoires	(*)

Activité des ports maritimes

Note activité des ports maritimes :

Pour Ostende et Bruxelles : Les données sont incomplètes pour 2005 et 2008 à cause d'un autre calcul.

Pour Bruxelles : Depuis 2008, le canal maritime Bruxelles-Escaut n'appartient plus au port de Bruxelles.

Activité des ports maritimes

1A. Nombre et tonnage des navires de mer entrés (en 1.000 tonneaux de jaugeage bruts)

CHIFFRES ANNUELS ET MENSUELS	TOUS LES PORTS BELGES (1)				ANVERS			
	CHARGES		SUR LEST		CHARGES		SUR LEST	
	NOMBRE	TONNAGE	NOMBRE	TONNAGE	NOMBRE	TONNAGE	NOMBRE	TONNAGE
2007	25.293	484.008	6.133	52.774	11.900	250.745	4.792	38.245
2008	24.600	488.590	6.176	54.537	11.786	257.968	4.613	38.414
2009	20.652	449.460	4.852	49.107	10.178	232.451	3.937	37.069
2010	21.281	488.171	5.422	54.117	10.644	254.258	4.156	36.990
2010								
JANVIER	1.653	36.362	427	4.099	832	19.471	310	2.597
FEVRIER	1.608	34.995	417	3.691	775	18.158	298	2.410
MARS	1.851	40.451	468	4.718	924	21.311	364	3.175
AVRIL	1.794	40.942	453	4.826	905	21.334	337	3.425
MAI	1.860	41.674	459	4.770	920	21.950	332	2.821
JUIN	1.771	41.867	462	4.116	899	21.242	333	2.727
JUILLET	1.849	42.618	452	4.618	909	21.492	405	3.171
AOUT	1.744	41.321	425	4.355	884	21.496	342	3.255
SEPTEMBRE	1.782	42.091	479	4.968	893	21.881	367	3.544
OCTOBRE	1.834	43.272	485	4.938	927	22.621	365	3.303
NOVEMBRE	1.796	41.520	454	4.323	894	21.215	338	3.111
DECEMBRE	1.739	41.058	441	4.695	882	22.087	365	3.451

CHIFFRES ANNUELS ET MENSUELS	GAND (Y.C. ZELZATE)				BRUGES-ZEEBRUGGE			
	CHARGES		SUR LEST		CHARGES		SUR LEST	
	NOMBRE	TONNAGE	NOMBRE	TONNAGE	NOMBRE	TONNAGE	NOMBRE	TONNAGE
2007	2.143	28.604	1.033	3.466	8.362	181.741	1.118	15.306
2008	2.324	29.738	1.137	4.108	8.146	178.788	1.188	15.236
2009	2.057	25.470	890	3.802	7.125	178.401	559	11.635
2010	2.332	29.910	1.093	4.916	7.372	185.223	663	15.053
2010								
JANVIER	166	2.275	92	344	593	13.966	59	1.278
FEVRIER	174	2.048	108	485	582	13.797	43	959
MARS	208	2.475	90	423	617	15.346	52	1.304
AVRIL	217	2.769	95	440	590	15.027	64	1.260
MAI	202	2.329	87	378	673	16.726	65	1.711
JUIN	209	2.948	106	417	648	16.331	62	1.257
JUILLET	179	2.314	87	413	655	16.750	59	1.218
AOUT	186	2.397	71	263	611	15.256	49	1.298
SEPTEMBRE	195	2.433	97	432	651	15.944	48	1.094
OCTOBRE	202	2.617	90	489	622	15.948	62	1.437
NOVEMBRE	207	2.749	94	446	589	15.359	53	1.036
DECEMBRE	187	2.556	76	386	541	14.773	47	1.201

(1) excepté les mouvements entre les ports belges.

Source: Déclaration générale à l'entrée de navires, Gemeentelijk Havenbedrijf Antwerpen, Havenbestuur Brugge-Zeebrugge, Haven Oostende, Havenbedrijf Gent.

Activité des ports maritimes

1A. Nombre et tonnage des navires de mer entrés (en 1.000 tonneaux de jaugeage bruts)

suite et fin

CHIFFRES ANNUELS ET MENSUELS	OSTENDE				NIEUPOORT			
	CHARGES		SUR LEST		CHARGES		SUR LEST	
	NOMBRE	TONNAGE	NOMBRE	TONNAGE	NOMBRE (1)	TONNAGE	NOMBRE	TONNAGE
2007	4.644	34.998	51	56	491	445	0	0
2008	4.169	32.611	665	334	490	585	0	0
2009	2.828	22.286	73	112	241	565	0	0
2010	2.393	26.907	160	192	179	437	0	0
2010								
JANVIER	176	1.106	11	10	3	7	0	0
FEVRIER	192	1.512	16	11	14	39	0	0
MARS	232	1.968	14	10	11	30	0	0
AVRIL	216	2.494	31	31	3	8	0	0
MAI	216	1.739	33	54	17	32	0	0
JUIN	205	2.673	18	22	17	26	0	0
JUILLET	194	2.669	6	11	39	92	0	0
AOUT	188	2.607	4	0	11	30	0	0
SEPTEMBRE	208	2.634	10	20	6	15	0	0
OCTOBRE	201	2.631	4	8	10	26	0	0
NOVEMBRE	201	2.613	8	14	17	47	0	0
DECEMBRE	164	2.261	5	1	31	85	0	0

CHIFFRES ANNUELS ET MENSUELS	BRUXELLES (Y.C. BASSIN INDUSTRIEL)				LIEGE			
	CHARGES		SUR LEST		CHARGES		SUR LEST	
	NOMBRE	TONNAGE	NOMBRE	TONNAGE	NOMBRE	TONNAGE	NOMBRE	TONNAGE
2007	312	908	63	181	42	69	113	185
2008	22	37	2	6	25	41	134	220
2009	11	12	1	2	13	23	65	113
2010	13	17	0	0	17	28	66	113
2010								
JANVIER	1	1	0	0	0	0	6	10
FEVRIER	1	2	0	0	3	5	6	10
MARS	0	0	0	0	1	1	5	9
AVRIL	1	2	0	0	0	0	7	12
MAI	1	1	0	0	0	0	7	11
JUIN	1	1	0	0	0	0	8	14
JUILLET	0	0	0	0	4	8	2	3
AOUT	1	2	0	0	1	2	5	9
SEPTEMBRE	0	0	0	0	0	0	5	9
OCTOBRE	1	1	0	0	3	5	7	12
NOVEMBRE	2	2	0	0	2	3	4	8
DECEMBRE	4	5	0	0	3	4	4	6

Source: Déclaration générale à l'entrée de navires, Gemeentelijk Havenbedrijf Antwerpen, Havenbestuur Brugge-Zeebrugge, Haven Oostende, Havenbedrijf Gent.

(1) Des chiffres saisonniers.

Activité des ports maritimes

1B. Nombre et tonnage des navires de mer sortis (en 1.000 tonneaux de jaugeage bruts)

CHIFFRES ANNUELS ET MENSUELS	TOUS LES PORTS BELGES (1)				ANVERS			
	CHARGES		SUR LEST		CHARGES		SUR LEST	
	NOMBRE	TONNAGE	NOMBRE	TONNAGE	NOMBRE	TONNAGE	NOMBRE	TONNAGE
2007	21.896	401.615	8.448	103.350	11.246	229.666	6.475	76.492
2008	21.312	405.730	8.329	108.358	11.203	235.821	6.231	78.858
2009	18.963	413.955	6.936	94.100	9.925	221.772	5.013	62.293
2010	19.526	449.927	7.826	103.697	10.141	240.920	5.521	66.877
2010								
JANVIER	1.533	33.299	596	8.174	776	17.956	422	5.252
FEVRIER	1.513	32.966	573	6.522	753	17.315	401	4.550
MARS	1.666	36.789	695	9.350	848	19.690	511	6.287
AVRIL	1.646	37.303	669	8.979	848	19.905	460	5.631
MAI	1.665	38.725	647	8.752	845	20.480	448	5.635
JUIN	1.663	38.383	655	8.880	845	20.009	477	5.515
JUILLET	1.706	40.375	711	8.356	877	21.185	537	5.565
AOUT	1.573	37.323	614	8.129	839	20.133	429	5.267
SEPTEMBRE	1.651	39.077	664	9.129	874	21.017	451	5.842
OCTOBRE	1.738	40.528	670	9.172	925	21.850	482	5.978
NOVEMBRE	1.636	38.077	646	8.704	860	20.405	437	5.640
DECEMBRE	1.536	37.082	686	9.550	851	20.975	466	5.715

CHIFFRES ANNUELS ET MENSUELS	GAND (Y.C. ZELZATE)				BRUGES-ZEEBRUGGE			
	CHARGES		SUR LEST		CHARGES		SUR LEST	
	NOMBRE	TONNAGE	NOMBRE	TONNAGE	NOMBRE	TONNAGE	NOMBRE	TONNAGE
2007	1.485	14.146	1.679	17.774	7.081	179.237	2.419	17.858
2008	1.596	14.352	1.814	19.560	6.731	174.645	2.586	19.425
2009	1.278	12.561	1.559	16.349	5.481	162.850	2.175	26.727
2010	1.545	14.780	1.878	20.079	5.810	176.206	2.193	28.207
2010								
JANVIER	133	1.196	127	1.423	473	13.265	189	2.338
FEVRIER	144	1.242	135	1.244	444	13.150	175	1.540
MARS	139	1.265	171	1.685	492	14.296	171	2.272
AVRIL	132	1.192	176	1.972	487	14.202	171	2.154
MAI	124	1.236	156	1.437	515	16.030	217	2.457
JUIN	137	1.205	181	2.184	511	15.087	197	2.397
JUILLET	126	1.162	138	1.547	527	15.731	180	2.400
AOUT	109	1.036	149	1.669	465	13.915	191	2.371
SEPTEMBRE	131	1.348	161	1.563	480	14.507	214	2.617
OCTOBRE	134	1.426	158	1.680	504	18.845	177	2.522
NOVEMBRE	124	1.330	169	1.865	483	14.015	155	2.242
DECEMBRE	112	1.142	157	1.810	429	13.163	156	2.897

(1) excepté les mouvements entre les ports belges.

Source: Déclaration générale à la sortie de navires, Gemeentelijk Havenbedrijf Antwerpen, Havenbestuur Brugge-Zeebrugge, Haven Oostende, Havenbedrijf Gent.

Activité des ports maritimes

1B. Nombre et tonnage des navires de mer sortis (en 1.000 tonneaux de jaugeage bruts)

suite et fin

CHIFFRES ANNUELS ET MENSUELS	OSTENDE				NIEUPOORT			
	CHARGES		SUR LEST		CHARGES		SUR LEST	
	NOMBRE	TONNAGE	NOMBRE	TONNAGE	NOMBRE	TONNAGE	NOMBRE (1)	TONNAGE
2007	4.164	33.872	531	1.182	0	0	487	441
2008	3.727	31.323	1.107	1.622	0	0	487	585
2009	2.425	21.099	476	1.298	0	0	241	565
2010	2.097	26.066	457	1.033	0	0	179	437
2010								
JANVIER	163	1.067	24	49	0	0	3	7
FEVRIER	163	1.413	45	110	0	0	14	39
MARS	182	1.799	64	179	0	0	11	30
AVRIL	216	1.739	31	31	0	0	3	8
MAI	216	2.494	33	54	0	0	17	32
JUIN	205	2.673	18	22	0	0	17	26
JUILLET	168	2.601	32	79	0	0	39	92
AOUT	161	2.545	31	62	0	0	11	30
SEPTEMBRE	170	2.537	48	117	0	0	6	15
OCTOBRE	162	2.535	43	104	0	0	10	26
NOVEMBRE	160	2.497	49	130	0	0	17	47
DECEMBRE	131	2.166	39	96	0	0	31	85

CHIFFRES ANNUELS ET MENSUELS	BRUXELLES (Y.C. BASSIN INDUSTRIEL)				LIEGE			
	CHARGES		SUR LEST		CHARGES		SUR LEST	
	NOMBRE	TONNAGE	NOMBRE	TONNAGE	NOMBRE	TONNAGE	NOMBRE	TONNAGE
2007	106	356	197	612	128	212	10	13
2008	2	3	1	2	151	253	6	9
2009	0	0	1	2	49	89	5	9
2010	0	0	1	1	56	93	6	8
2010								
JANVIER	0	0	0	0	3	5	0	0
FEVRIER	0	0	0	0	5	8	0	0
MARS	0	0	0	0	6	10	1	1
AVRIL	0	0	0	0	3	6	1	2
MAI	0	0	0	0	6	9	0	0
JUIN	0	0	0	0	8	14	1	2
JUILLET	0	0	0	0	4	7	0	0
AOUT	0	0	0	0	3	5	0	0
SEPTEMBRE	0	0	1	1	5	8	0	0
OCTOBRE	0	0	0	0	6	9	0	0
NOVEMBRE	0	0	0	0	4	8	1	1
DECEMBRE	0	0	0	0	3	4	2	2

Source: Déclaration générale à l'entrée de navires, Gemeentelijk Havenbedrijf Antwerpen, Havenbestuur Brugge-Zeebrugge, Haven Oostende, Havenbedrijf Gent.

(1) Des chiffres saisonniers.

Activité des ports maritimes

Nombre des navires de mer entrés dans tous les ports belges de janvier à décembre 2010

Graphique 1.

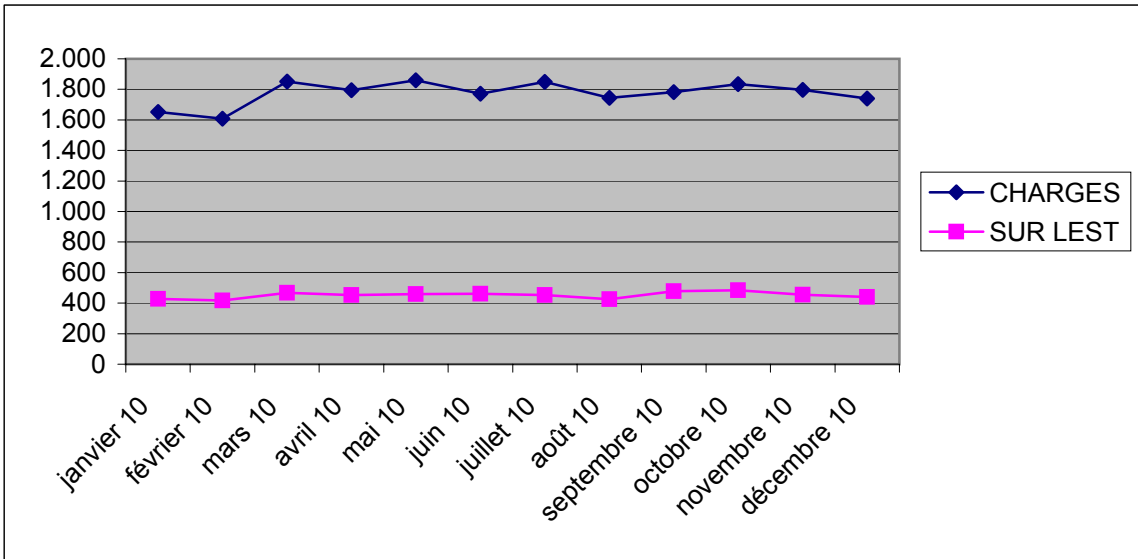

Activité des ports maritimes

Nombre des navires de mer sortis dans tous les ports belges de janvier à décembre 2010

Graphique 1.

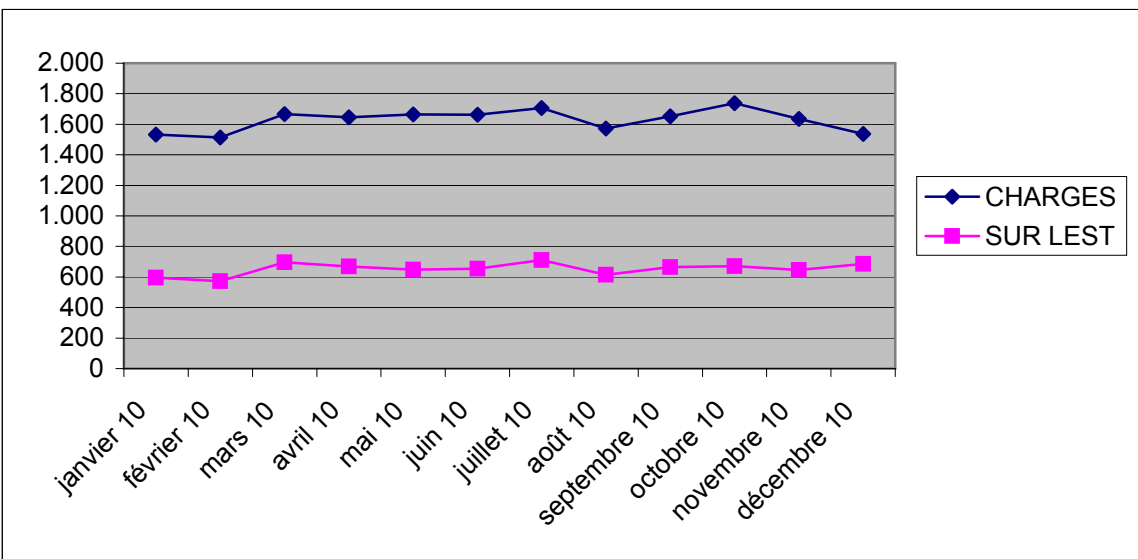

Activité des ports maritimes

2A. Nombre et tonnage de marchandises (en 1.000 tonnes) selon le type de chargement des navires de mer entrés

CHIFFRES ANNUELS ET MENSUELS	TOUS LES PORTS BELGES (1)					
	VRAC LIQUIDE	VRAC SEC	CONTENEURS		RO-RO	
	TONNAGE	TONNAGE	NOMBRE (2)	TONNAGE	NOMBRE (3)	TONNAGE
2007	32.457	37.070	4.775.309	41.093	2.349.916	9.872
2008	34.677	40.721	5.077.917	43.878	2.700.383	9.352
2009	34.263	24.686	4.503.846	39.462	1.857.329	5.970
2010	37.032	30.797	5.020.728	44.826	2.111.486	5.670
2010						
JANVIER	3.035	2.012	397.157	3.530	146.990	399
FEVRIER	2.358	1.888	399.369	3.574	158.968	423
MARS	3.380	2.465	417.788	3.804	170.484	471
AVRIL	2.807	2.818	427.412	3.903	179.340	499
MAI	2.569	2.574	444.777	4.192	181.828	487
JUIN	2.540	3.363	420.003	3.766	174.423	469
JUILLET	3.013	3.055	429.428	3.839	181.425	462
AOUT	3.527	2.221	429.038	3.732	163.963	425
SEPTEMBRE	3.094	2.588	422.115	3.674	184.853	509
OCTOBRE	3.640	2.771	429.102	3.748	188.436	534
NOVEMBRE	3.750	2.330	402.407	3.518	196.740	528
DECEMBRE	3.319	2.712	402.132	3.546	184.036	464

CHIFFRES ANNUELS ET MENSUELS	ANVERS					
	VRAC LIQUIDE	VRAC SEC	CONTENEURS		RO-RO	
	TONNAGE	TONNAGE	NOMBRE (2)	TONNAGE	NOMBRE (3)	TONNAGE
2007	25.593	17.938	3.859.541	34.278	465.198	2.101
2008	26.966	21.400	4.082.727	36.906	931.147	1.912
2009	25.451	11.350	3.486.744	31.388	604.064	1.176
2010	28.117	13.201	3.962.582	36.533	667.376	1.380
	28.117	13.201	3.962.582	36.533	667.376	1.380
2010						
JANVIER	2.308	1.018	306.671	2.800	48.863	102
FEVRIER	1.908	765	313.788	2.874	55.063	99
MARS	2.782	1.147	333.425	3.134	45.451	96
AVRIL	2.171	1.188	340.784	3.186	65.530	137
MAI	1.932	1.080	354.270	3.457	58.141	119
JUIN	1.767	1.366	326.274	3.012	54.316	116
JUILLET	2.391	1.322	331.814	3.067	54.380	111
AOUT	2.586	837	336.458	3.055	61.182	121
SEPTEMBRE	2.349	1.113	333.821	3.051	54.659	109
OCTOBRE	2.932	1.158	341.898	3.089	54.000	115
NOVEMBRE	2.751	888	324.072	2.915	58.040	126
DECEMBRE	2.240	1.319	319.307	2.893	57.751	129

(1) excepté les mouvements entre les ports belges (2) en EVP (Equivalent Vingt Pieds) (3) en unités ro-ro.

Source: Déclaration générale et formulaire de déclaration pour transport par conteneur et unités ro-ro (directive 95/64/CE) à l'entrée de navires, Gemeentelijk

Havenbedrijf Antwerpen, Havenbestuur Brugge-Zeebrugge, Haven Oostende, Havenbedrijf Gent.

Note: Le poids de la cargaison est considéré y compris les emballages, mais sans la tare des véhicules, conteneurs, unités ro-ro et unités. navigantes.

Activité des ports maritimes

2A. Nombre et tonnage de marchandises (en 1.000 tonnes) selon le type de chargement des navires de mer entrés - suite

CHIFFRES ANNUELS ET MENSUELS	GAND (Y.C. ZELZATE)					
	VRAC LIQUIDE	VRAC SEC	CONTENEURS		RO-RO	
	TONNAGE	TONNAGE	NOMBRE (2)	TONNAGE	NOMBRE (3)	TONNAGE
2007	2.083	15.132	25.773	85	184.394	1.069
2008	2.832	15.609	25.947	75	149.162	925
2009	2.620	10.680	26.978	68	131.720	684
2010	2.878	14.861	34.169	112	112.087	806
2010						
JANVIER	167	897	2.688	10	7.531	60
FEVRIER	176	869	2.903	10	7.206	61
MARS	231	997	3.024	13	9.786	68
AVRIL	216	1.386	2.700	12	9.374	69
MAI	152	1.214	3.317	10	9.395	72
JUIN	234	1.713	2.739	9	10.339	73
JUILLET	176	1.480	2.570	8	6.918	51
AOUT	240	1.183	2.891	8	7.715	49
SEPTEMBRE	165	1.260	3.026	9	10.211	79
OCTOBRE	246	1.388	2.957	8	11.643	85
NOVEMBRE	477	1.251	2.955	9	10.667	73
DECEMBRE	398	1.223	2.399	6	11.302	66

CHIFFRES ANNUELS ET MENSUELS	BRUGES-ZEEBRUGGE					
	VRAC LIQUIDE	VRAC SEC	CONTENEURS		RO-RO	
	TONNAGE	TONNAGE	NOMBRE (2)	TONNAGE	NOMBRE (3)	TONNAGE
2007	3.927	1.982	858.432	6.516	1.557.065	4.254
2008	4.148	1.850	943.059	6.686	1.488.222	4.040
2009	5.863	1.495	983.738	7.960	1.040.806	2.495
2010	5.537	1.498	1.023.984	8.182	1.259.341	2.047
2010						
JANVIER	514	41	87.798	719	86.439	145
FEVRIER	243	90	82.679	690	92.089	153
MARS	312	138	81.339	657	109.788	182
AVRIL	371	142	83.928	705	97.852	178
MAI	432	159	87.191	725	107.423	175
JUIN	515	179	90.990	745	103.887	161
JUILLET	390	124	95.045	764	112.131	174
AOUT	673	148	89.690	669	88.155	139
SEPTEMBRE	538	149	85.269	614	113.412	181
OCTOBRE	438	155	84.248	652	116.674	200
NOVEMBRE	470	101	75.380	595	122.082	198
DECEMBRE	641	72	80.427	647	109.409	161

(1) excepté les mouvements entre les ports belges (2) en EVP (Equivalent Vingt Pieds) (3) en unités ro-ro.

Source: Déclaration générale et formulaire de déclaration pour transport par conteneur et unités ro-ro (directive 95/64/CE) à l'entrée de navires, Gemeentelijk

Havenbedrijf Antwerpen, Havenbestuur Brugge-Zeebrugge, Haven Oostende, Havenbedrijf Gent.

Note: Le poids de la cargaison est considéré y compris les emballages, mais sans la tare des véhicules, conteneurs, unités ro-ro et unités. navigantes.

Activité des ports maritimes

2A. Nombre et tonnage de marchandises (en 1.000 tonnes) selon le type de chargement des navires de mer entrés - suite

CHIFFRES ANNUELS ET MENSUELS	OSTENDE					
	VRAC LIQUIDE	VRAC SEC	CONTENEURS		RO-RO	
	TONNAGE	TONNAGE	NOMBRE (2)	TONNAGE	NOMBRE (3)	TONNAGE
2007	29	911	30.840	204	143.259	2.449
2008	53	791	26.148	210	131.852	2.474
2009	23	645	6.391	46	80.739	1.614
2010	6	692	0	0	72.682	1.436
2010						
JANVIER	0	37	0	0	4.157	93
FEVRIER	0	112	0	0	4.610	110
MARS	6	141	0	0	5.459	125
AVRIL	0	65	0	0	6.584	114
MAI	0	68	0	0	6.869	120
JUIN	0	73	0	0	5.881	119
JUILLET	0	53	0	0	7.996	126
AOUT	0	19	0	0	6.911	116
SEPTEMBRE	0	40	0	0	6.571	140
OCTOBRE	0	37	0	0	6.119	134
NOVEMBRE	0	30	0	0	5.951	131
DECEMBRE	0	17	0	0	5.574	108

CHIFFRES ANNUELS ET MENSUELS	NIEUPOORT					
	VRAC LIQUIDE	VRAC SEC	CONTENEURS		RO-RO	
	TONNAGE	TONNAGE	NOMBRE (2)	TONNAGE	NOMBRE (3)	TONNAGE
2007	-	588	-	-	-	-
2008	-	586	-	-	-	-
2009	-	155	-	-	-	-
2010	-	237	-	-	-	-
2010						
JANVIER	-	2	-	-	-	-
FEVRIER	-	12	-	-	-	-
MARS	-	9	-	-	-	-
AVRIL	-	2	-	-	-	-
MAI	-	19	-	-	-	-
JUIN	-	18	-	-	-	-
JUILLET	-	57	-	-	-	-
AOUT	-	11	-	-	-	-
SEPTEMBRE	-	10	-	-	-	-
OCTOBRE	-	18	-	-	-	-
NOVEMBRE	-	33	-	-	-	-
DECEMBRE	-	46	-	-	-	-

(1) excepté les mouvements entre les ports belges (2) en EVP (Equivalent Vingt Pieds) (3) en unités ro-ro.

Source: Déclaration générale et formulaire de déclaration pour transport par conteneur et unités ro-ro (directive 95/64/CE) à l'entrée de navires, Gemeentelijk Havenbedrijf Antwerpen, Havenbestuur Brugge-Zeebrugge, Haven Oostende, Havenbedrijf Gent.

Note: Le poids de la cargaison est considéré y compris les emballages, mais sans la tare des véhicules, conteneurs, unités ro-ro et unités. navigantes.

Activité des ports maritimes

2A. Nombre et tonnage de marchandises (en 1.000 tonnes) selon le type de chargement des navires de mer entrés - suite et fin

CHIFFRES ANNUELS ET MENSUELS	BRUXELLES (Y.C. BASSIN INDUSTRIEL)					
	VRAC LIQUIDE	VRAC SEC	CONTENEURS		RO-RO	
	TONNAGE	TONNAGE	NOMBRE (2)	TONNAGE	NOMBRE (3)	TONNAGE
2007	359	497	723	9	-	-
2008	-	18	-	-	-	-
2009	-	11	-	-	-	-
2010	-	12	-	-	-	-
2010						
JANVIER	-	2	-	-	-	-
FEVRIER	-	-	-	-	-	-
MARS	-	-	-	-	-	-
AVRIL	-	-	-	-	-	-
MAI	-	-	-	-	-	-
JUIN	-	-	-	-	-	-
JUILLET	-	-	-	-	-	-
AOUT	-	-	-	-	-	-
SEPTEMBRE	-	-	-	-	-	-
OCTOBRE	-	2	-	-	-	-
NOVEMBRE	-	1	-	-	-	-
DECEMBRE	-	7	-	-	-	-

CHIFFRES ANNUELS ET MENSUELS	LIEGE					
	VRAC LIQUIDE	VRAC SEC	CONTENEURS		RO-RO	
	TONNAGE	TONNAGE	NOMBRE (2)	TONNAGE	NOMBRE (3)	TONNAGE
2007	-	7	-	-	-	-
2008	-	0	-	-	-	-
2009	-	0	-	-	-	-
2010	-	0	-	-	-	-
2010						
JANVIER	-	0	-	-	-	-
FEVRIER	-	0	-	-	-	-
MARS	-	-	-	-	-	-
AVRIL	-	-	-	-	-	-
MAI	-	-	-	-	-	-
JUIN	-	0	-	-	-	-
JUILLET	-	-	-	-	-	-
AOUT	-	-	-	-	-	-
SEPTEMBRE	-	0	-	-	-	-
OCTOBRE	-	0	-	-	-	-
NOVEMBRE	-	-	-	-	-	-
DECEMBRE	-	0	-	-	-	-

(1) excepté les mouvements entre les ports belges (2) en EVP (Equivalent Vingt Pieds) (3) en unités ro-ro.

Source: Déclaration générale et formulaire de déclaration pour transport par conteneur et unités ro-ro (directive 95/64/CE) à l'entrée de navires, Gemeentelijk Havenbedrijf Antwerpen, Havenbestuur Brugge-Zeebrugge, Haven Oostende, Havenbedrijf Gent.

Note: Le poids de la cargaison est considéré y compris les emballages, mais sans la tare des véhicules, conteneurs, unités ro-ro et unités. navigantes.

Activité des ports maritimes

2B. Nombre et tonnage de marchandises (en 1.000 tonnes) selon le type de chargement des navires de mer sortis

CHIFFRES ANNUELS ET MENSUELS	TOUS LES PORTS BELGES (1)					
	VRAC LIQUIDE	VRAC SEC	CONTENEURS		RO-RO	
	TONNAGE	TONNAGE	NOMBRE (2)	TONNAGE	NOMBRE (3)	TONNAGE
2007	16.461	8.418	5.066.088	54.316	2.760.683	13.036
2008	15.098	8.279	5.401.076	57.722	2.679.948	12.371
2009	15.220	8.170	4.682.020	53.212	2.062.501	8.417
2010	14.466	9.724	5.411.109	62.004	2.444.828	7.754
2010						
JANVIER	1.046	731	414.753	4.628	167.330	539
FEVRIER	1.082	939	409.383	4.700	178.663	572
MARS	1.131	844	469.514	5.441	222.120	679
AVRIL	1.278	829	457.713	5.322	214.176	658
MAI	1.004	751	478.460	5.647	214.689	664
JUIN	800	828	459.005	5.400	220.868	690
JUILLET	1.379	860	470.286	5.365	221.671	669
AOUT	1.274	555	454.827	5.047	171.904	590
SEPTEMBRE	1.173	912	453.188	5.074	212.718	678
OCTOBRE	1.677	863	477.767	5.370	217.796	715
NOVEMBRE	1.244	883	431.354	4.980	209.795	684
DECEMBRE	1.378	729	434.859	5.030	193.098	616

CHIFFRES ANNUELS ET MENSUELS	ANVERS					
	VRAC LIQUIDE	VRAC SEC	CONTENEURS		RO-RO	
	TONNAGE	TONNAGE	NOMBRE (2)	TONNAGE	NOMBRE (3)	TONNAGE
2007	13.675	6.274	4.070.646	43.819	740.395	2.434
2008	12.027	5.739	4.351.827	47.012	797.789	2.575
2009	13.733	5.816	3.631.909	40.231	721.091	2.017
2010	12.552	6.247	4.308.555	48.881	852.204	2.335
2010						
JANVIER	830	492	315.468	3.494	60.072	163
FEVRIER	918	607	320.426	3.594	54.709	158
MARS	849	575	378.689	4.300	76.459	196
AVRIL	1.126	547	361.332	4.109	78.818	207
MAI	916	403	385.209	4.480	76.239	189
JUIN	720	541	366.587	4.248	75.416	203
JUILLET	1.195	526	371.529	4.219	86.110	222
AOUT	1.221	352	358.965	4.018	56.595	175
SEPTEMBRE	1.073	586	369.167	4.131	69.362	191
OCTOBRE	1.397	497	383.612	4.314	74.700	205
NOVEMBRE	1.107	573	350.505	3.976	73.867	202
DECEMBRE	1.200	548	347.066	3.998	69.857	224

(1) excepté les mouvements entre les ports belges (2) en EVP (Equivalent Vingt Pieds) (3) en unités ro-ro.

Source: Déclaration générale et formulaire de déclaration pour transport par conteneur et unités ro-ro (directive 95/64/CE) à l'entrée de navires, Gemeentelijk

Havenbedrijf Antwerpen, Havenbestuur Brugge-Zeebrugge, Haven Oostende, Havenbedrijf Gent.

Note: Le poids de la cargaison est considéré y compris les emballages, mais sans la tare des véhicules, conteneurs, unités ro-ro et unités. navigantes.

Activité des ports maritimes

2B. Nombre et tonnage de marchandises (en 1.000 tonnes) selon le type de chargement des navires de mer sortis - suite

CHIFFRES ANNUELS ET MENSUELS	GAND (Y.C. ZELZATE)					
	VRAC LIQUIDE	VRAC SEC	CONTENEURS		RO-RO	
	TONNAGE	TONNAGE	NOMBRE (2)	TONNAGE	NOMBRE (3)	TONNAGE
2007	903	1.834	29.460	224	113.994	841
2008	1.086	2.287	30.107	250	94.582	748
2009	1.105	2.206	30.006	230	175.076	633
2010	1.361	3.298	39.528	315	91.484	733
2010						
JANVIER	143	231	2.999	25	7.986	57
FEVRIER	142	318	3.051	30	7.669	61
MARS	199	261	3.215	29	8.669	67
AVRIL	121	275	3.204	29	7.558	65
MAI	76	320	4.040	28	8.236	64
JUIN	73	268	2.907	25	11.725	72
JUILLET	83	315	3.956	18	5.241	42
AOUT	41	184	3.489	26	4.771	46
SEPTEMBRE	89	313	3.716	28	8.031	70
OCTOBRE	136	348	3.504	28	8.646	75
NOVEMBRE	119	302	3.114	27	6.740	58
DECEMBRE	139	163	2.333	22	6.212	56

CHIFFRES ANNUELS ET MENSUELS	BRUGES-ZEEBRUGGE					
	VRAC LIQUIDE	VRAC SEC	CONTENEURS		RO-RO	
	TONNAGE (4)	TONNAGE (4)	NOMBRE (2)	TONNAGE	NOMBRE (3)	TONNAGE
2007	1650	27	935.015	9.756	1.757.518	6.114
2008	1783	101	990.969	9.941	1.645.025	5.501
2009	252	13	1.012.038	11.606	1.076.006	3.612
2010	334	34	1.063.032	12.809	1.417.893	2.730
2010						
JANVIER	67	3	96.287	1.109	93.637	179
FEVRIER	6	0	85.907	1.077	110.829	204
MARS	68	2	87.611	1.112	130.519	247
AVRIL	0	0	93.177	1.183	120.276	229
MAI	3	4	89.211	1.139	122.401	247
JUIN	0	1	89.511	1.127	126.937	250
JUILLET	67	4	94.802	1.127	121.825	236
AOUT	0	7	92.373	1.004	102.466	203
SEPTEMBRE	0	4	80.306	916	127.844	239
OCTOBRE	123	4	90.651	1.027	127.256	251
NOVEMBRE	0	3	77.735	977	122.205	244
DECEMBRE	0	2	85.461	1.011	111.698	201

(1) excepté les mouvements entre les ports belges (2) en EVP (Equivalent Vingt Pieds) (3) en unités ro-ro.

(4) des chiffres incomplets.

Source: Déclaration générale et formulaire de déclaration pour transport par conteneur et unités ro-ro (directive 95/64/CE) à la sortie de navires, Gemeentelijk

Havenbedrijf Antwerpen, Havenbestuur Brugge-Zeebrugge, Haven Oostende, Havenbedrijf Gent.

Note: Le poids de la cargaison est considéré y compris les emballages, mais sans la tare des véhicules, conteneurs, unités ro-ro et unités navigantes.

Activité des ports maritimes

2B. Nombre et tonnage de marchandises (en 1.000 tonnes) selon le type de chargement des navires de mer sortis - suite

CHIFFRES ANNUELS ET MENSUELS	OSTENDE					
	VRAC LIQUIDE	VRAC SEC	CONTENEURS		RO-RO	
	TONNAGE	TONNAGE	NOMBRE (2)	TONNAGE	NOMBRE (3)	TONNAGE
2007	0	0	30.246	508	148.776	3.647
2008	0	0	28.098	519	142.552	3.547
2009	0	0	7.920	140	90.328	2.155
2010	0	0	-	-	83.247	1.958
2010						
JANVIER	-	0	-	-	5.635	139
FEVRIER	-	0	-	-	5.456	149
MARS	0	0	-	-	6.473	169
AVRIL	-	0	-	-	7.524	158
MAI	-	0	-	-	7.813	165
JUIN	-	0	-	-	6.790	165
JUILLET	-	0	-	-	8.495	169
AOUT	-	0	-	-	8.072	166
SEPTEMBRE	-	0	-	-	7.481	179
OCTOBRE	-	0	-	-	7.194	184
NOVEMBRE	-	0	-	-	6.983	180
DECEMBRE	-	0	-	-	5.331	135

CHIFFRES ANNUELS ET MENSUELS	NIEUPOORT					
	VRAC LIQUIDE	VRAC SEC	CONTENEURS		RO-RO	
	TONNAGE	TONNAGE	NOMBRE (2)	TONNAGE	NOMBRE (3)	TONNAGE
2007	-	0	-	-	-	-
2008	-	0	-	-	-	-
2009	-	0	-	-	-	-
2010	-	0	-	-	-	-
2010						
JANVIER	-	0	-	-	-	-
FEVRIER	-	0	-	-	-	-
MARS	-	0	-	-	-	-
AVRIL	-	0	-	-	-	-
MAI	-	0	-	-	-	-
JUIN	-	0	-	-	-	-
JUILLET	-	0	-	-	-	-
AOUT	-	0	-	-	-	-
SEPTEMBRE	-	0	-	-	-	-
OCTOBRE	-	0	-	-	-	-
NOVEMBRE	-	0	-	-	-	-
DECEMBRE	-	0	-	-	-	-

(1) excepté les mouvements entre les ports belges (2) en EVP (Equivalent Vingt Pieds) (3) en unités ro-ro.

Source: Déclaration générale et formulaire de déclaration pour transport par conteneur et unités ro-ro (directive 95/64/CE) à l'entrée de navires, Gemeentelijk Havenbedrijf Antwerpen, Havenbestuur Brugge-Zeebrugge, Haven Oostende, Havenbedrijf Gent.

Note: Le poids de la cargaison est considéré y compris les emballages, mais sans la tare des véhicules, conteneurs, unités ro-ro et unités. navigantes.

Activité des ports maritimes

2B. Nombre et tonnage de marchandises (en 1.000 tonnes) selon le type de chargement des navires de mer sortis - suite

CHIFFRES ANNUELS ET MENSUELS	BRUXELLES (Y.C. BASSIN INDUSTRIEL)					
	VRAC LIQUIDE	VRAC SEC	CONTENEURS		RO-RO	
	TONNAGE	TONNAGE	NOMBRE (2)	TONNAGE	NOMBRE (3)	TONNAGE
2007	90	96	722	9	-	-
2008	-	0	-	-	-	-
2009	-	0	-	-	-	-
2010	-	0	-	-	-	-
2010						
JANVIER	-	0	-	-	-	-
FEVRIER	-	-	-	-	-	-
MARS	-	-	-	-	-	-
AVRIL	-	-	-	-	-	-
MAI	-	-	-	-	-	-
JUIN	-	-	-	-	-	-
JUILLET	-	-	-	-	-	-
AOUT	-	-	-	-	-	-
SEPTEMBRE	-	-	-	-	-	-
OCTOBRE	-	0	-	-	-	-
NOVEMBRE	-	0	-	-	-	-
DECEMBRE	-	0	-	-	-	-

CHIFFRES ANNUELS ET MENSUELS	LIEGE					
	VRAC LIQUIDE	VRAC SEC	CONTENEURS		RO-RO	
	TONNAGE	TONNAGE	NOMBRE (2)	TONNAGE	NOMBRE (3)	TONNAGE
2007	-	6	-	-	-	-
2008	-	7	-	-	-	-
2009	-	5	-	-	-	-
2010	-	8	-	-	-	-
2010						
JANVIER	-	1	-	-	-	-
FEVRIER	-	1	-	-	-	-
MARS	-	-	-	-	-	-
AVRIL	-	-	-	-	-	-
MAI	-	-	-	-	-	-
JUIN	-	2	-	-	-	-
JUILLET	-	-	-	-	-	-
AOUT	-	-	-	-	-	-
SEPTEMBRE	-	1	-	-	-	-
OCTOBRE	-	1	-	-	-	-
NOVEMBRE	-	-	-	-	-	-
DECEMBRE	-	2	-	-	-	-

(1) excepté les mouvements entre les ports belges (2) en EVP (Equivalent Vingt Pieds) (3) en unités ro-ro.

Source: Déclaration générale et formulaire de déclaration pour transport par conteneur et unités ro-ro (directive 95/64/CE) à l'entrée de navires, Gemeentelijk Havenbedrijf Antwerpen, Havenbestuur Brugge-Zeebrugge, Haven Oostende, Havenbedrijf Gent.

Note: Le poids de la cargaison est considéré y compris les emballages, mais sans la tare des véhicules, conteneurs, unités ro-ro et unités. navigantes.

Activité des ports maritimes

Evolution du tonnage de marchandises (en 1.000 tonnes) selon le type de chargement des navires de mer entrés dans tous les ports belges de janvier à décembre 2010

Graphique 2.

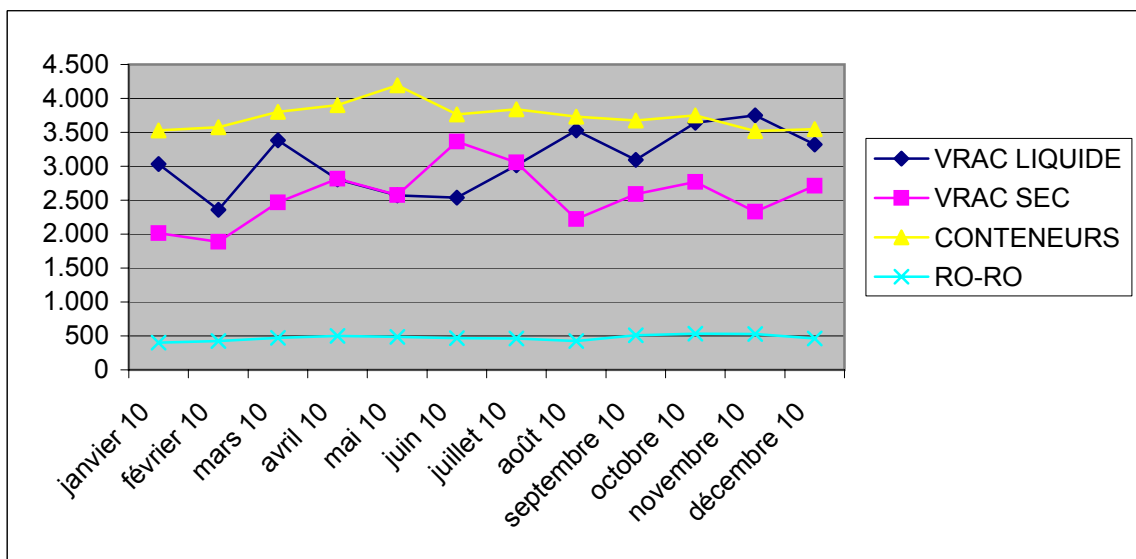

Activité des ports maritimes

Evolution du tonnage de marchandises (en 1.000 tonnes) selon le type de chargement des navires de mer sortis dans tous les ports belges de janvier à décembre 2010

Graphique 2.

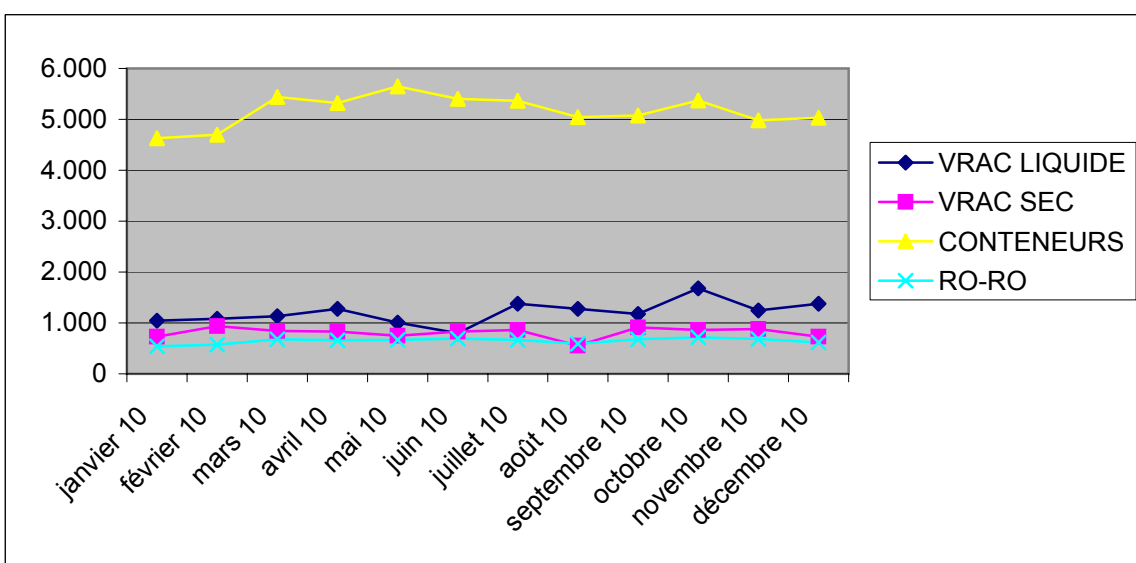

Navigation intérieure

**NAVIGATION INTERIEURE
EVOLUTION DANS LE TEMPS**

**A) REPARTITION DU TRANSPORT PAR VOIE NAVIGABLE D'APRES L'EXPORT, L'IMPORT, LE TRANSIT
ET LE TRAFIC INTERIEUR**

CHIFFRES ANNUELS ET MENSUELS	TRAFIC INTERIEUR		IMPORT		EXPORT		TRANSIT		TOTAL	
	T (1)	TKM (2)	T	TKM	T	TKM	T	TKM	T	TKM
2004	35.748	3.057	66.794	3.317	41.078	1.528	4.147	557	147.767	8.459
2005	35.697	3.068	78.848	3.465	49.058	1.608	4.490	578	168.093	8.719
2006	37.596	3.170	74.552	3.468	49.123	1.663	5.173	671	166.444	8.972
2007(3) (4)	38.643	3.406	56.302	3.363	28.842	1.439	10.858	798	134.645	9.006
2008(3) (4)	36.772	3.498	53.472	3.090	29.943	1.425	10.163	733	130.350	8.746
2009(3) (4)	33.662	2.894	44.196	2.414	23.530	1.220	6.854	558	108.242	7.086
2008										
JANVIER	3.240	304	4.233	253	2.319	108	1.067	63	10.859	728
FEVRIER	2.973	283	4.007	245	2.072	118	823	62	9.875	708
MARS	3.875	366	4.376	244	3.488	136	827	61	12.566	807
AVRIL	3.236	289	5.257	288	2.609	136	1.058	71	12.160	784
MAI	3.258	300	4.539	263	2.561	120	1.110	65	11.468	748
JUIN	3.113	296	4.654	274	2.500	117	825	64	11.092	751
JUILLET	2.783	281	4.513	256	2.541	119	1.068	68	10.905	724
AOUT	2.810	282	4.752	269	2.347	109	730	50	10.639	710
SEPTEMBRE	3.119	315	4.765	276	2.643	124	686	54	11.213	769
OCTOBRE	3.241	307	4.751	277	2.755	135	915	70	11.662	789
NOVEMBRE	2.607	237	4.205	251	2.240	116	580	56	9.632	660
DECEMBRE	2.517	238	3.420	194	1.868	87	474	49	8.279	568
2009										
JANVIER	2.509	218	4.210	247	1.826	86	541	54	9.086	605
FEVRIER	2.866	243	3.556	195	1.977	89	526	49	8.925	576
MARS	2.786	244	4.083	219	2.087	108	681	51	9.637	622
AVRIL	2.406	207	3.551	187	1.977	89	464	40	8.398	523
MAI	3.459	251	3.586	192	1.674	82	465	48	9.184	573
JUIN	2.827	230	3.565	195	2.103	102	459	45	8.954	572
JUILLET	2.395	210	3.435	177	1.956	95	528	42	8.314	524
AOUT	2.561	247	3.318	179	1.736	93	935	41	8.550	560
SEPTEMBRE	2.768	253	3.828	206	2.094	122	695	43	9.385	624
OCTOBRE	3.148	272	3.815	212	2.145	138	654	56	9.762	678
NOVEMBRE	2.973	266	3.716	206	1.998	107	431	45	9.118	624
DECEMBRE	2.964	253	3.533	199	1.957	109	475	44	8.929	605

(1) 1 000 tonnes.

(2) 1 000 000 tonnes-km.

(3) Les données de 2007 et 2008 ne sont pas comparables avec les données des années précédentes en raison de la modification de la méthode de collecte de données suite à un nouveau règlement européen.

(4) En raisons des arrondis, le total des mois peut être différent du total de l'année.

**NAVIGATION INTERIEURE
EVOLUTION DANS LE TEMPS**

B) ACTIVITE D'APRES LA NATURE DES MARCHANDISES TRANSPORTEES (1 000 TONNES)

code (1)	TOTAL	01	02	03	04	05	06	07	08	09	10
CHIFFRES ANNUELS ET MENSUELS											
2007 (2)	134.647	6.554	11.347	41.892	4.331	3	1.181	12.117	10.690	7.851	11.422
2008 (2)	130.347	6.382	11.312	42.651	3.661	9	1.077	12.898	9.817	8.780	8.637
2009 (2)	108.240	5.841	6.491	34.492	3.203	12	1.219	13.272	9.510	6.217	5.264
2008											
JANVIER	10.860	481	1.411	3.043	279	-	70	1.217	956	669	772
FEVRIER	9.876	483	947	2.965	277	2	118	997	832	678	770
MARS	12.565	501	829	4.291	377	-	116	1.102	809	1.605	745
AVRIL	12.160	584	1.308	4.068	319	-	85	1.098	883	686	817
MAI	11.469	573	945	4.073	327	-	66	1.016	765	710	792
JUIN	11.090	578	882	3.757	247	2	70	948	845	667	800
JUILLET	10.904	469	1.051	3.371	258	-	52	1.060	871	584	738
AOUT	10.639	519	767	3.807	314	-	100	897	774	640	647
SEPTEMBRE	11.213	588	830	3.806	327	5	100	1.073	861	675	771
OCTOBRE	11.662	628	1.064	3.944	337	-	127	1.155	824	708	816
NOVEMBRE	9.630	502	618	3.191	315	-	79	1.181	778	609	545
DECEMBRE	8.279	476	660	2.335	284	-	94	1.154	619	549	424
2009											
JANVIER	9.088	475	578	1.989	265	2	102	1.367	876	433	420
FEVRIER	8.924	446	641	3.087	256	-	67	1.054	801	410	435
MARS	9.635	453	713	3.482	258	-	116	1.028	835	525	458
AVRIL	8.399	496	420	2.782	233	-	120	933	810	444	386
MAI	9.184	506	431	2.737	246	-	67	1.906	711	447	384
JUIN	8.954	536	378	3.438	241	-	62	936	755	527	388
JUILLET	8.314	489	581	2.669	276	-	101	896	645	475	398
AOUT	8.548	492	727	2.905	251	-	106	771	680	523	414
SEPTEMBRE	9.385	460	540	3.253	297	1	170	999	772	671	516
OCTOBRE	9.761	489	546	3.124	299	1	97	1.096	795	671	488
NOVEMBRE	9.118	468	449	2.775	305	4	96	1.048	856	599	474
DECEMBRE	8.930	531	487	2.251	276	4	115	1.238	974	492	503

- (1)
- 01 Produits de l'agriculture, de la chasse et de la forêt; poissons et autres produits de la pêche.
 - 02 Houille et lignite; pétrole brut et gaz naturel.
 - 03 Minerais métalliques et autres produits d'extraction; tourbe; minerais d'uranium et thorium.
 - 04 Produits alimentaires, boissons et tabac.
 - 05 Textiles et produits textiles, cuir et articles en cuir.
 - 06 Bois et produits du bois et du liège (hormis les meubles); vannerie et sparterie; pâte à papier; papier et articles en papier, produits imprimés ou supports enregistrés.
 - 07 Coke et produits pétroliers raffinés.
 - 08 Produits chimiques et fibres synthétiques; produits en caoutchouc ou en plastique; produits des industries nucléaires.
 - 09 Autres produits minéraux non métalliques.
 - 10 Métaux de base; produits du travail des métaux, sauf machines et matériels.

- (2) En raison des arrondis, le total des mois peut être différent du total de l'année.

11	12	13	14	15	16	17	18	19	20	code (1)
										CHIFFRES ANNUELS ET MENSUELS
58	98	14	199	-	12.122	153	2	14.603	10	2007 (2)
28	80	22	170	0	11.871	3	11	12.935	3	2008 (2)
34	57	46	217	0	5.833	0	0	16.513	19	2009 (2)
										2008
4	2	-	13	-	899	0	2	1.042	0	JANVIER
3	3	1	22	-	795	1	1	981	-	FEVRIER
5	9	2	17	-	1.052	0	-	1.105	-	MARS
1	9	1	13	-	1.030	1	3	1.253	1	AVRIL
3	6	1	7	-	1.052	1	2	1.129	1	MAI
5	9	-	17	-	1.106	0	2	1.155	-	JUIN
1	10	0	11	-	1.330	0	0	1.098	0	JUILLET
2	6	4	21	-	1.117	-	-	1.024	-	AOÛT
0	6	3	8	-	1.067	0	0	1.093	-	SEPTEMBRE
2	6	3	12	-	995	0	1	1.040	-	OCTOBRE
1	8	3	22	-	745	0	0	1.032	1	NOVEMBRE
1	6	4	7	-	683	0	0	983	-	DECEMBRE
										2009
2	5	2	18	-	595	-	-	1.958	1	JANVIER
5	4	8	12	-	573	-	-	1.125	0	FEVRIER
2	4	4	17	-	552	-	-	1.187	1	MARS
1	6	3	17	-	614	-	-	1.134	-	AVRIL
3	3	3	17	-	421	-	-	1.300	2	MAI
4	1	3	19	-	439	-	-	1.227	0	JUIN
0	3	3	23	-	493	-	-	1.261	1	JUILLET
1	3	3	19	-	421	-	-	1.229	3	AOÛT
0	2	5	14	-	425	-	-	1.258	2	SEPTEMBRE
7	6	4	18	-	452	-	-	1.664	4	OCTOBRE
7	5	3	24	-	444	-	-	1.557	4	NOVEMBRE
2	15	5	19	-	404	-	-	1.613	1	DECEMBRE

- 11 Machines et matériel, n.c.a.(*); machines de bureau et matériel informatique; machines et appareils électriques, n.c.a.(*); équipements de radio, télévision et communication; instruments médicaux, de précision et d'optique, montres, pendules et horloges.
- 12 Matériel de transport.
- 13 Meubles; autres produits manufacturés n.c.a.(*).
- 14 Matières premières secondaires; déchets de voirie et autres déchets.
- 15 Courrier, colis.
- 16 Équipement et matériel utilisés dans le transport de marchandises.
- 17 Marchandises transportées dans le cadre de déménagements (biens d'équipement ménager et mobilier de bureau); bagages transportés séparément des passagers; véhicules automobiles transportés pour réparation; autres biens non marchands, n.c.a.(*).
- 18 Marchandises groupées: mélange de types de marchandises qui sont transportées ensemble.
- 19 Marchandises non identifiées; marchandises qui, pour une raison ou pour une autre, ne peuvent pas être identifiées et ne peuvent donc pas être classées dans l'un des groupes 01 à 16.
- 20 Autres marchandises, n.c.a.(*).
- (*) : non classés ailleurs.

Transport par rail

TRANSPORT PAR RAIL
SOCIETE NATIONALE DES CHEMINS DE FER BELGES - CHIFFRES TOTAUX
1A. TRAFIC DE VOYAGEURS

CHIFFRES ANNUELS ET MENSUELS	NOMBRE DE VOYA- GEURS	NOMBRE DE VOYA- GEURS KM
	(MILLIERS)	(MILLIONS)
2005	187.141	9.150
2006	197.523	9.607
2007	206.500	9.932
2008	216.739	10.403
2009	219.787	10.427
2010 (2)	224.019	10.564
2010		
JANVIER	18.052	802
FEVRIER	18.665	821
MARS	19.741	894
AVRIL	19.559	920
MAI	19.989	946
JUIN	18.993	901
JUILLET	15.689	842
AOUT	14.810	796
SEPTEMBRE	18.453	899
OCTOBRE	20.089	913
NOVEMBRE	19.907	901
DECEMBRE	20.072	929
2011 (1)		
JANVIER	19.575	902
FEVRIER	18.960	846
MARS	20.070	919
AVRIL		
MAI		
JUIN		
JUILLET		
AOUT		
SEPTEMBRE		
OCTOBRE		
NOVEMBRE		
DECEMBRE		

(1) Chiffres provisoires, les chiffres peuvent changer chaque mois.

(2) En raison des arrondis, le total des mois peut être différent du total de l'année.

TRANSPORT PAR RAIL
SOCIETE NATIONALE DES CHEMINS DE FER BELGES - CHIFFRES TOTAUX
1B. TRAFIC COMMERCIAL DE MARCHANDISES

CHIFFRES ANNUELS ET MENSUELS	1 000 TONNES		WAGONS COMPLETS 1 000 000 TKM (2)	
	TRAFIC INTERIEUR	TRAFIC INTER- NATIONAL	TRAFIC INTERIEUR	TRAFIC INTER- NATIONAL
	(1)	(1)	(1)	(1)
2005	24.176	36.205	2.262	5.778
2006	25.222	37.329	2.390	6.197
2007	21.006	35.702	1.898	5.812
2008	23.502	33.826	2.147	5.635
2009	14.151	22.370	1.675	3.765
2010 (3)	16.175	22.823	1.779	3.950
2009				
JANVIER	975	1.789	110	310
FEVRIER	1.158	1.844	126	320
MARS	1.283	1.804	141	309
AVRIL	1.203	1.633	134	275
MAI	1.208	1.685	137	283
JUIN	1.143	1.859	140	306
JUILLET	1.187	1.933	147	320
AOUT	1.032	1.655	129	279
SEPTEMBRE	1.305	2.143	163	356
OCTOBRE	1.311	2.311	163	380
NOVEMBRE	1.187	2.004	144	339
DECEMBRE	1.159	1.710	141	288
2010				
JANVIER	1.261	1.848	148	312
FEVRIER	1.320	1.893	153	323
MARS	1.461	2.230	168	381
AVRIL	1.429	2.040	155	356
MAI	1.395	1.985	146	348
JUIN	1.454	2.014	159	353
JUILLET	1.387	1.966	149	350
AOUT	1.233	1.657	132	292
SEPTEMBRE	1.423	1.848	152	320
OCTOBRE	1.294	1.824	143	313
NOVEMBRE	1.305	1.913	142	324
DECEMBRE	1.211	1.605	133	277

(1) Ne comprend ni les transports militaires ni les transports de service.

(2) tonnes-km.

(3) En raison des arrondis, le total des mois peut être différent du total de l'année.

Navigation aérienne

NAVIGATION AERIENNE
ACTIVITE DES AERODROMES BELGES (VOLS COMMERCIAUX) (1)
1A. EVOLUTION DANS LE TEMPS

CHIFFRES ANNUELS ET MENSUELS	TOUS LES AERODROMES BELGES					
	NOMBRE DE VOLS		NOMBRE DE PASSAGERS (2)		MARCHANDISES (3) (TONNE)	
	AU DEPART	A L'ARRIVEE	AU DEPART	A L'ARRIVEE	AU DEPART	A L'ARRIVEE
2008	158.584	158.446	11.209.335	11.152.864	627.698	623.119
2009	150.755	150.456	10.894.376	10.851.438	477.762	475.735
2010						
JANVIER	11.050	11.016	664.024	709.318	45.313	45.177
FEVRIER	10.840	10.827	714.742	711.757	46.789	45.225
MARS	13.292	13.260	861.270	845.128	59.192	53.103
AVRIL	10.913	10.870	808.375	756.398	42.216	38.322
MAI	13.559	13.528	1.061.138	1.051.020	49.082	46.428
JUIN	14.145	14.077	1.101.885	1.026.179	47.780	42.637
JUILLET	14.378	14.287	1.369.679	1.155.702	49.425	40.156
AOUT	13.869	13.959	1.119.103	1.329.215	45.836	38.737
SEPTEMBRE	13.840	13.834	1.101.883	1.148.807	47.265	41.848
OCTOBRE	13.782	13.803	1.088.644	1.082.450	52.973	46.977
NOVEMBRE	11.999	12.070	852.867	928.808	52.944	47.065
DECEMBRE						

CHIFFRES ANNUELS ET MENSUELS	BRUXELLES NATIONAL					
	NOMBRE DE VOLS		NOMBRE DE PASSAGERS (2)		MARCHANDISES (3) (TONNE)	
	AU DEPART	A L'ARRIVEE	AU DEPART	A L'ARRIVEE	AU DEPART	A L'ARRIVEE
2008	117.833	117.814	9.353.899	9.356.489	324.833	333.910
2009	105.925	105.860	8.571.673	8.600.523	210.262	190.929
2010						
JANVIER	7.656	7.643	505.180	545.372	18.248	13.653
FEVRIER	7.406	7.399	545.970	543.799	16.875	13.625
MARS	8.655	8.644	649.513	640.512	25.815	18.421
AVRIL	7.033	7.035	603.325	575.186	17.821	12.948
MAI	9.108	9.077	792.914	791.991	19.881	16.312
JUIN	9.367	9.311	825.246	777.347	18.723	15.156
JUILLET	9.577	9.548	1.013.135	860.225	20.707	15.033
AOUT	9.238	9.283	815.509	983.185	19.350	14.549
SEPTEMBRE	9.289	9.287	831.322	870.284	18.738	14.178
OCTOBRE	9.317	9.342	819.053	810.704	22.028	16.013
NOVEMBRE	8.427	8.452	637.623	694.924	21.112	14.910
DECEMBRE						

(1) Anvers, Bruxelles national, Charleroi, Liège, Ostende.

(2) Les passagers en transit sont inclus dans le départ et l'arrivée.

(3) Le fret + courrier.

NAVIGATION AERIENNE (SUITE)
ACTIVITE DES AERODROMES BELGES (VOLS COMMERCIAUX) (1)
1A. EVOLUTION DANS LE TEMPS

CHIFFRES ANNUELS ET MENSUELS	ANVERS					
	NOMBRE DE VOLS		NOMBRE DE PASSAGERS (2)		MARCHANDISES (3) (TONNE)	
	AU DEPART	A L'ARRIVEE	AU DEPART	A L'ARRIVEE	AU DEPART	A L'ARRIVEE
2008	11.462	11.533	65.774	64.231	343	347
2009	11.757	11.812	64.741	64.777	380	377
2010						
JANVIER	621	628	4.697	4.395	29	25
FEVRIER	686	694	5.885	5.807	34	33
MARS	1.197	1.190	6.805	6.665	32	33
AVRIL	1.094	1.084	4.561	4.127	21	20
MAI	1.004	1.037	2.683	3.102	9	13
JUIN	1.058	1.088	2.329	2.666	3	7
JUILLET	924	929	1.786	2.018	3	5
AOUT	894	950	1.524	2.005	1	6
SEPTEMBRE	896	930	1.804	2.481	2	8
OCTOBRE	918	938	2.502	2.977	7	10
NOVEMBRE	536	607	2.179	3.719	9	19
DECEMBRE						

CHIFFRES ANNUELS ET MENSUELS	OSTENDE					
	NOMBRE DE VOLS		NOMBRE DE PASSAGERS (2)		MARCHANDISES (3) (TONNE)	
	AU DEPART	A L'ARRIVEE	AU DEPART	A L'ARRIVEE	AU DEPART	A L'ARRIVEE
2008	6.178	6.124	102.419	82.783	37.390	38.619
2009	6.969	6.947	99.106	74.498	31.386	38.318
2010						
JANVIER	424	421	3.590	2.253	2.695	4.163
FEVRIER	476	479	3.536	3.073	2.559	3.319
MARS	796	793	4.712	4.649	2.783	2.806
AVRIL	593	593	5.380	2.601	1.864	1.986
MAI	672	669	14.060	10.445	2.602	2.351
JUIN	822	825	11.462	9.043	2.577	1.560
JUILLET	825	821	19.406	11.767	2.512	1.457
AOUT	741	740	16.358	15.353	2.728	935
SEPTEMBRE	801	806	12.013	9.584	2.505	1.293
OCTOBRE	683	681	7.140	6.922	2.981	2.061
NOVEMBRE	388	388	5.174	4.795	3.301	2.415
DECEMBRE						

(1) Anvers, Bruxelles national, Charleroi, Liège, Ostende.

(2) Les passagers en transit sont inclus dans le départ et l'arrivée.

(3) Le fret + courrier.

NAVIGATION AERIEENNE (SUITE)
ACTIVITE DES AERODROMES BELGES (VOLS COMMERCIAUX) (1)
1A. EVOLUTION DANS LE TEMPS

CHIFFRES ANNUELS ET MENSUELS	CHARLEROI					
	NOMBRE DE VOLS		NOMBRE DE PASSAGERS (2)		MARCHANDISES (3) (TONNE)	
	AU DEPART	A L'ARRIVEE	AU DEPART	A L'ARRIVEE	AU DEPART	A L'ARRIVEE
2008	9.622	9.596	1.482.268	1.459.679	0	0
2009	13.159	13.133	1.971.009	1.948.888	0	1
2010						
JANVIER	1.268	1.265	144.160	152.223	0	0
FEVRIER	1.158	1.160	151.970	153.019	0	1
MARS	1.395	1.394	192.409	186.972	0	1
AVRIL	1.241	1.229	187.098	168.649	0	1
MAI	1.594	1.588	234.358	232.672	0	4
JUIN	1.638	1.636	244.863	225.326	0	0
JUILLET	1.780	1.780	303.969	259.282	0	1
AOUT	1.805	1.811	255.808	299.778	0	0
SEPTEMBRE	1.584	1.580	238.911	250.539	0	2
OCTOBRE	1.655	1.667	250.539	253.031	0	0
NOVEMBRE	1.492	1.494	204.366	220.611	0	1
DECEMBRE						

CHIFFRES ANNUELS ET MENSUELS	LIEGE					
	NOMBRE DE VOLS		NOMBRE DE PASSAGERS (2)		MARCHANDISES (3) (TONNE)	
	AU DEPART	A L'ARRIVEE	AU DEPART	A L'ARRIVEE	AU DEPART	A L'ARRIVEE
2008	13.489	13.379	204.975	189.682	265.132	250.243
2009	12.945	12.704	187.847	162.752	235.734	246.110
2010						
JANVIER	1.081	1.059	6.397	5.075	24.341	27.336
FEVRIER	1.114	1.095	7.381	6.059	27.321	28.247
MARS	1.249	1.239	7.831	6.330	30.562	31.842
AVRIL	952	929	8.011	5.835	22.510	23.367
MAI	1.181	1.157	17.123	12.810	26.590	27.748
JUIN	1.260	1.217	17.985	11.797	26.477	25.914
JUILLET	1.272	1.209	31.383	22.410	26.203	23.660
AOUT	1.191	1.175	29.904	28.894	23.757	23.247
SEPTEMBRE	1.270	1.231	17.833	15.919	26.020	26.367
OCTOBRE	1.209	1.175	9.410	8.816	27.957	28.893
NOVEMBRE	1.156	1.129	3.525	4.759	28.522	29.720
DECEMBRE						

(1) Anvers, Bruxelles national, Charleroi, Liège, Ostende.

(2) Les passagers en transit sont inclus dans le départ et l'arrivée.

(3) Le fret + courrier.

NAVIGATION AERIENNE
ACTIVITE DES AERODROMES BELGES (1)
1B. PAYS LES PLUS IMPORTANTS (SELON LE NOMBRE DE VOLS)
CHIFFRES MENSUELS NOVEMBRE 2010

CHIFFRES MENSUELS	NOMBRE DE VOLS		NOMBRE DE PASSAGERS		MARCHANDISES (2) (EN TONNES)	
	AU DEPART	A L'ARRIVEE	AU DEPART	A L'ARRIVEE	AU DEPART	A L'ARRIVEE
ALGERIE	23	26	2.210	1.983	15	46
ALLEMAGNE	1.193	1.183	55.740	58.500	2.390	2.333
ARABIE SAOUDITE	50	56	0	0	1.355	0
AUTRICHE	238	228	16.913	17.571	335	247
BAHREIN	65	10	0	0	4.299	357
BELGIQUE	349	353	1.131	1.221	30	5
BULGARIE	56	57	4.517	5.218	3	13
CANADA	50	65	6815	9732	429	1.294
CHINE	55	60	4.268	4.528	1.363	3.491
CHYPRE	35	37	3.301	4.458	11	5
CROATIE	27	27	1.245	1.476	5	2
DANEMARK	325	326	18.542	19.935	413	188
EGYPTE	156	227	20.840	26.194	418	3.981
EMIRATS ARABES UNIS	52	35	5.781	5.387	2.092	1.050
ESPAGNE	1.292	1.262	135.188	150.646	1.564	676
ETATS-UNIS	348	416	40.699	46.017	5.804	9.182
FINLANDE	181	178	9.894	10.759	329	272
FRANCE	931	988	48.763	49.046	1.072	1.371
GRECE	113	92	8.596	10.808	321	10
HONGRIE	166	144	12.634	13.329	370	10
INDE	106	110	19.333	16.358	1.953	2.103
IRLANDE	145	143	14.876	16.179	229	193
ISRAEL	111	113	6.663	7.850	2.103	3.396
ITALIE	1.203	1.182	98.531	110.333	1.616	1.583
JORDANIE	37	33	2317	2211	473	456
LETTONIE	66	65	5.340	5.766	10	1
LIBYE	35	40	978	978	1.078	1.615
LITUANIE	40	38	3.155	3.472	36	1
MALTE	29	19	3.217	2.434	17	8
MAROC	319	326	41.818	42.694	299	183
NIGER	56	35	0	0	2.934	735
NORVEGE	155	148	9.254	9.585	83	18
PAYS-BAS	270	296	9.115	11.532	0	89
POLOGNE	224	221	15.993	17.018	312	166
PORTUGAL	276	282	20.436	24.750	640	322
REPUBLIQUE TCHEQUE	198	217	11.647	13.051	193	362
ROUMANIE	108	106	8.083	9.201	177	62
ROYAUME-UNI	1.167	1.244	44.431	47.804	2.940	2.854
RUSSIE	71	65	5.220	5.041	96	237
SENEGAL	30	30	7.541	5.925	246	109
SLOVENIE	76	77	2.532	3.020	187	81
SUEDE	370	360	20.475	20.241	1.150	666
SUISSE	442	446	31.863	32.868	105	107
TUNISIE	80	85	9.234	11.652	33	20
TURQUIE	237	240	26.512	33.612	1.066	769

(1) Anvers, Bruxelles national, Charleroi, Liège, Ostende.

(2) Le fret + courrier.

Véhicules à moteur

VEHICULES A MOTEUR
1A. VEHICULES A MOTEUR NEUFS, MIS EN CIRCULATION
EVOLUTION DANS LE TEMPS

CHIFFRES ANNUELS ET MENSUELS	IMMATRICULATION DE VEHICULES A MOTEURS NEUFS MIS EN CIRCULATION						
	VOITURES POUR PERSONNES	AUTO-BUS ET AUTOCARS	VEHICULES POUR LE TRANSPORT DE MARCHANDISES	TRACTEURS	TRACTEURS AGRICOLES	TOTAL	MOTOS (1) SCOOTERS, AUTO-SCOOTERS, (2)
2005	484.317	856	68.052	5.945	3.617	563.376	24.977
2006	530.296	914	66.592	4.730	3.748	603.339	27.290
2007	529.025	1.093	74.342	6.232	3.478	611.242	30.143
2008	540.542	1.207	70.497	6.331	3.901	622.478	30.112
2009	479.920	984	56.387	3.268	2.914	543.473	27.528
2010	551.114	1.020	56.793	3.409	2.860	615.196	26.315
2010							
JANVIER	49.709	89	5.535	394	186	55.913	926
FEVRIER	47.840	87	4.522	200	241	52.890	1.756
MARS	64.781	83	6.470	278	418	72.030	2.999
AVRIL	57.802	72	5.679	275	389	64.217	3.167
MAI	48.154	150	5.037	263	234	53.838	2.909
JUIN	54.353	115	5.586	297	267	60.618	3.652
JUILLET	39.737	67	3.912	222	223	44.161	3.679
AOUT	37.732	137	3.862	245	216	42.192	2.610
SEPTEMBRE	37.163	76	4.398	479	215	42.331	2.098
OCTOBRE	43.782	33	4.297	353	211	48.676	1.473
NOVEMBRE	40.649	74	4.336	274	128	45.461	717
DECEMBRE	29.412	37	3.159	129	132	32.869	329
2011							
JANVIER	53.536	70	6.263	656	234	60.759	998
FEVRIER	53.537	85	5.978	484	283	60.367	2.089
MARS	64.123	88	7.221	580	413	72.425	3.222
AVRIL							
MAI							
JUIN							
JUILLET							
AOUT							
SEPTEMBRE							
OCTOBRE							
NOVEMBRE							
DECEMBRE							

(1) Les vélomoteurs de 50 cc et moins, dépassant la vitesse de 45 km/h sont considéré comme motos.

(2) Cylindrée maximum de 350 cm³ et poids maximum de 350 kg.

VEHICULES A MOTEUR (SUITE)**1B. VEHICULES A MOTEUR D'OCCASION, MIS EN CIRCULATION****EVOLUTION DANS LE TEMPS**

CHIFFRES ANNUELS ET MENSUELS	IMMATRICULATION DE VEHICULES A MOTEUR D'OCCASION					
	VOITURES POUR PERSONNES	AUTO- BUS ET AUTOCARS	VEHICULES POUR LE TRANS- PORT DE MARCHAN- DISES	TRACTEURS	TRACTEURS AGRICOLES	TOTAL
2005	658.161	743	86.314	4.085	7.244	756.547
2006	696.606	821	86.618	4.573	8.077	796.695
2007	662.496	823	79.467	3.750	7.878	754.414
2008	653.109	810	77.426	3.288	8.293	742.926
2009	681.766	870	81.492	3.351	7.918	775.397
2010	674.390	768	87.549	3.568	7.832	774.107
2010						
JANVIER	49.491	94	6.991	324	571	57.471
FEVRIER	51.722	71	7.064	309	625	59.791
MARS	65.413	70	8.506	378	905	75.272
AVRIL	60.308	76	7.675	335	772	69.166
MAI	55.820	53	6.995	316	694	63.878
JUIN	65.650	70	7.863	327	762	74.672
JUILLET	56.249	47	6.628	249	662	63.835
AOUT	54.501	47	6.727	249	647	62.171
SEPTEMBRE	59.760	58	7.982	340	752	68.892
OCTOBRE	55.303	89	7.570	313	592	63.867
NOVEMBRE	51.604	53	6.968	233	500	59.358
DECEMBRE	48.569	40	6.580	195	350	55.734
2011						
JANVIER	59.592	98	8.212	450	775	69.127
FEVRIER	62.284	52	8.266	312	820	71.734
MARS	70.789	61	9.433	416	1.107	81.806
AVRIL						
MAI						
JUIN						
JUILLET						
AOUT						
SEPTEMBRE						
OCTOBRE						
NOVEMBRE						
DECEMBRE						

VEHICULES A MOTEUR

2. VEHICULES NEUFS ET D' OCCASION MIS EN CIRCULATION

CHIFFRES DETAILLES D' APRES LA RESIDENCE DU DECLARANT

MOIS MARS 2011

RESIDENCE DU DECLARANT	VEHICULES A MOTEUR						MOTOS (1)
	VOITURES POUR PERSONNES	AUTOBUS ET AUTOCARS	VEHICULES TRANSPORT MARCHAND.	TRACTEURS	TRACTEURS AGRICOLES	TOTAL	

A. Neufs

REGION							
BRUXELLES-CAPITALE	8.905	2	1.158	26	10	10.101	264
REGION FLAMANDE	34.143	31	4.165	427	258	39.024	1.883
Province d' Anvers	9.396	7	1.147	50	61	10.661	489
Province de Brabant flamand	9.186	2	852	56	34	10.130	386
Province de Limbourg	4.233	9	518	51	24	4.835	302
Province de Flandre Orientale	6.299	9	824	103	60	7.295	368
Province de Flandre Occidentale	5.029	4	824	167	79	6.103	338
REGION WALLONNE	21.075	55	1.898	127	145	23.300	1.075
Province de Brabant wallon	3.241	2	288	21	17	3.569	151
Province de Hainaut	6.751	26	579	34	61	7.451	352
Province de Liège	6.348	1	580	50	26	7.005	332
Province de Luxembourg	1.812	1	205	5	17	2.040	80
Province de Namur	2.923	25	246	17	24	3.235	160
LE ROYAUME	64.123	88	7.221	580	413	72.425	3.222

B. Occasions

REGION							
BRUXELLES-CAPITALE	7.197	5	896	15	5	8.118	
REGION FLAMANDE	39.363	35	5.396	329	676	45.799	
Province d' Anvers	11.032	5	1.386	56	130	12.609	
Province de Brabant flamand	6.066	8	756	20	105	6.955	
Province de Limbourg	6.303	6	902	132	103	7.446	
Province de Flandre Orientale	8.948	7	1.236	67	152	10.410	
Province de Flandre Occidentale	7.014	9	1.116	54	186	8.379	
REGION WALLONNE	24.229	21	3.141	72	426	27.889	
Province de Brabant wallon	2.437	1	263	7	35	2.743	
Province de Hainaut	9.354	8	1.129	24	127	10.642	
Province de Liège	7.413	6	970	25	111	8.525	
Province de Luxembourg	1.806	-	295	9	70	2.180	
Province de Namur	3.219	6	484	7	83	3.799	
LE ROYAUME	70.789	61	9.433	416	1.107	81.806	

(1) Les vélomoteurs d' une cylindrée de 50 cc et moins, qui dépassent la vitesse de 45 km/h, sont considérés comme motos.

VEHICULES A MOTEUR

3. IMMATRICULATIONS DES VEHICULES A MOTEUR NEUFS MIS EN CIRCULATION
D'APRES LA MARQUE ET LE TYPE. 1 ER TRIMESTRE 2011

MARQUE	TYPE	voiture pour personne	autobus- autocar	véh. pour le transport de march.	tracteur	tracteur agricole	véhicule spécial	moto	Total
A CARRARO	A CARRARO TRX 9800	0	0	0	0	1	0	0	1
ACCUBUILD	ACCUBUILD CHS	5	0	0	0	0	0	0	5
ADDCO	BAB	0	0	0	0	0	1	0	1
	HMF	0	0	0	0	0	0	1	1
	KLEINE	0	0	0	0	0	1	0	1
	WEIDEMANN	0	0	0	0	0	23	0	23
	WIRTGEN	0	0	0	0	0	2	0	2
ADIVA	ADIVA AD125	0	0	0	0	0	0	1	1
	ADIVA AD200	0	0	0	0	0	0	1	1
ADRIA	ADRIA ADRIATIK	3	0	0	0	0	0	0	3
	ADRIA CORAL S 670SLT	1	0	0	0	0	0	0	1
	ADRIA CORAL S 680 ST	1	0	0	0	0	0	0	1
	ADRIA CORAL S 680SP	1	0	0	0	0	0	0	1
	ADRIA FLEXO V1	1	0	0	0	0	0	0	1
	ADRIA MATRIX M 680SP	6	0	0	0	0	0	0	6
	ADRIA POLARIS SL	1	0	0	0	0	0	0	1
	ADRIA SPORT A 660DP	1	0	0	0	0	0	0	1
	ADRIA TWIN	2	0	0	0	0	0	0	2
ADRIA MOBIL	ADRIA MOBIL ADRIATIK	1	0	0	0	0	0	0	1
AEBI MFH		0	0	0	0	0	2	0	2
AEON	AEON COBRA 350	0	0	0	0	0	0	1	1
	AEON GOES 350S	0	0	0	0	0	0	2	2
AGRIMAC		0	0	0	0	0	1	0	1
AHLMANN		0	0	0	0	0	8	0	8
ALFA ROMEO	ALFA ROMEO ALFA 147	1	0	0	0	0	0	0	1
	ALFA ROMEO ALFA 159	155	0	0	0	0	0	0	155
	ALFA ROMEO ALFA GT	8	0	0	0	0	0	0	8
	ALFA ROMEO ALFA ROMEO	23	0	0	0	0	0	0	23
	ALFA ROMEO ALFABRERA	2	0	0	0	0	0	0	2
	ALFA ROMEO BRERA	14	0	0	0	0	0	0	14
	ALFA ROMEO MITO	758	0	0	0	0	0	0	758
	ALFA ROMEO SPIDER	19	0	0	0	0	0	0	19
	ALFA ROMEOALFASPIDER	1	0	0	0	0	0	0	1
	ALFAROMEO ALFA GIULI	969	0	0	0	0	0	0	969
	ALFAROMEO ALFA MITO	13	0	0	0	0	0	0	13
ALKO	ALKO AMC50HT	0	0	1	0	0	0	0	1
	PIAGGIO MP3 400LT	0	0	0	0	0	0	1	1
ALPINA	ALPINA BMW ALPINA D3	1	0	0	0	0	0	0	1
	ALPINA D3 BITURBO	1	0	0	0	0	0	0	1
AMAZONE		0	0	0	0	0	1	0	1
AMMANN		0	0	0	0	0	2	0	2
APRILIA		0	0	0	0	0	0	14	14
	APRILIA APRILIA ATLA	0	0	0	0	0	0	1	1
	APRILIA APRILIA RS12	0	0	0	0	0	0	1	1
	APRILIA APRILIA SHIV	0	0	0	0	0	0	3	3
	APRILIA APRILIA SM D	0	0	0	0	0	0	1	1
	APRILIA APRILIA SPOR	0	0	0	0	0	0	1	1
	APRILIA ATLANTIC 125	0	0	0	0	0	0	1	1
	APRILIA MANA850S ABS	0	0	0	0	0	0	1	1
	APRILIA MOJITO 125	0	0	0	0	0	0	2	2
	APRILIA RS125	0	0	0	0	0	0	3	3
	APRILIA RSV 4	0	0	0	0	0	0	2	2
	APRILIA SCARABEO 300	0	0	0	0	0	0	2	2
	APRILIA SMVDORSODURO	0	0	0	0	0	0	1	1
	APRILIA SP	0	0	0	0	0	0	1	1
	APRILIA SPORTCITY300	0	0	0	0	0	0	1	1
	APRILIA SPORTCITYONE	0	0	0	0	0	0	2	2
ARCA	ARCA ARCA H715GLT	1	0	0	0	0	0	0	1
ARCTIC CAT	ARCTIC CAT 500I 4X4A	0	0	0	0	0	0	1	1
ASTON MARTIN	ASTON MARTIN DB9	4	0	0	0	0	0	0	4
	ASTON MARTIN DBS	2	0	0	0	0	0	0	2
	ASTON MARTIN RAPIDE	12	0	0	0	0	0	0	12
	ASTON MARTIN V12 VAN	3	0	0	0	0	0	0	3
	ASTON MARTIN V8 VANT	7	0	0	0	0	0	0	7
	ASTON MARTIN VANTAGE	3	0	0	0	0	0	0	3
ATLAS		0	0	0	0	0	1	0	1
ATLAS TEREX		0	0	0	0	0	3	0	3
AUDI	AUDI	3	0	0	0	0	0	0	3
	AUDI A3	27	0	0	0	0	0	0	27
	AUDI A4	33	0	2	0	0	0	0	35
	AUDI A5	76	0	0	0	0	0	0	76

VEHICULES A MOTEUR

3. IMMATRICULATIONS DES VEHICULES A MOTEUR NEUFS MIS EN CIRCULATION
D'APRES LA MARQUE ET LE TYPE. 1 ER TRIMESTRE 2011

MARQUE	TYPE	voiture pour personne	autobus- autocar	véh. pour le transport de march.	tracteur	tracteur agricole	véhicule spécial	moto	Total
	BENZHOU YY125T-19	0	0	0	0	0	0	1	1
BERGMANN		0	0	0	0	0	1	0	1
BETA		0	0	0	0	0	0	1	1
	BETA ALP 4.0	0	0	0	0	0	0	2	2
	BETA ALP4T200CC	0	0	0	0	0	0	2	2
	BETA EVO 250CC 2T EU	0	0	0	0	0	0	5	5
	BETA EVO 2T 125CC	0	0	0	0	0	0	1	1
	BETA EVO 2T 250CC	0	0	0	0	0	0	4	4
	BETA RR4T 350CC	0	0	0	0	0	0	2	2
	BETA RR4T 400CC MY1	0	0	0	0	0	0	1	1
	BETA RR4T 450CC	0	0	0	0	0	0	4	4
	BETA RR4T 520CC	0	0	0	0	0	0	2	2
	BETA RR4TLC125CC	0	0	0	0	0	0	3	3
	BETA URBAN 4T 200CC	0	0	0	0	0	0	1	1
BINZ	BINZ VITO	1	0	0	0	0	0	0	1
BISAN-LIFAN	BISAN-LIFAN PASIFIC	0	0	0	0	0	0	1	1
BLAUGAM	BLAUGAM CF1	4	0	0	0	0	0	0	4
	BLAUGAM CF3	4	0	0	0	0	0	0	4
BMW		4	0	0	0	0	0	0	4
	BMW 116D	857	0	0	0	0	0	0	857
	BMW 116I	81	0	0	0	0	0	0	81
	BMW 118D	471	0	0	0	0	0	0	471
	BMW 118I	32	0	0	0	0	0	0	32
	BMW 120D	31	0	0	0	0	0	0	31
	BMW 120I	13	0	0	0	0	0	0	13
	BMW 123D	11	0	0	0	0	0	0	11
	BMW 125I	1	0	0	0	0	0	0	1
	BMW 130I	2	0	0	0	0	0	0	2
	BMW 135I	3	0	0	0	0	0	0	3
	BMW 1ER REIHE	2	0	0	0	0	0	0	2
	BMW 316D	531	0	0	0	0	0	0	531
	BMW 316I	38	0	0	0	0	0	0	38
	BMW 318D	801	0	0	0	0	0	0	801
	BMW 318I	39	0	0	0	0	0	0	39
	BMW 320D	492	0	0	0	0	0	0	492
	BMW 320D XDRIVE	119	0	0	0	0	0	0	119
	BMW 320I	36	0	0	0	0	0	0	36
	BMW 325D	43	0	0	0	0	0	0	43
	BMW 325I	10	0	0	0	0	0	0	10
	BMW 325I XDRIVE	3	0	0	0	0	0	0	3
	BMW 330D	13	0	0	0	0	0	0	13
	BMW 330D XDRIVE	10	0	0	0	0	0	0	10
	BMW 330I	1	0	0	0	0	0	0	1
	BMW 330I XDRIVE	1	0	0	0	0	0	0	1
	BMW 335D	7	0	0	0	0	0	0	7
	BMW 335I	7	0	0	0	0	0	0	7
	BMW 335I XDRIVE	3	0	0	0	0	0	0	3
	BMW 3ER REIHE	6	0	0	0	0	0	0	6
	BMW 520D	1.961	0	0	0	0	0	0	1.961
	BMW 523I	25	0	0	0	0	0	0	25
	BMW 525	1	0	0	0	0	0	0	1
	BMW 525D	448	0	0	0	0	0	0	448
	BMW 528I	7	0	0	0	0	0	0	7
	BMW 530D	140	0	0	0	0	0	0	140
	BMW 530D XDRIVE	50	0	0	0	0	0	0	50
	BMW 535	1	0	0	0	0	0	0	1
	BMW 535D	86	0	0	0	0	0	0	86
	BMW 535D XDRIVE	16	0	0	0	0	0	0	16
	BMW 535I	8	0	0	0	0	0	0	8
	BMW 535I XDRIVE	5	0	0	0	0	0	0	5
	BMW 550I	2	0	0	0	0	0	0	2
	BMW 550I XDRIVE	1	0	0	0	0	0	0	1
	BMW 5ER GRAN TURISMO	1	0	0	0	0	0	0	1
	BMW 5ER REIHE	20	0	0	0	0	0	0	20
	BMW 635D	4	0	0	0	0	0	0	4
	BMW 640I	6	0	0	0	0	0	0	6
	BMW 650I	3	0	0	0	0	0	0	3
	BMW 730D	55	0	0	0	0	0	0	55
	BMW 730LD	8	0	0	0	0	0	0	8
	BMW 740D	7	0	0	0	0	0	0	7
	BMW 740D XDRIVE	39	0	0	0	0	0	0	39

VEHICULES A MOTEUR

3. IMMATRICULATIONS DES VEHICULES A MOTEUR NEUFS MIS EN CIRCULATION
D'APRES LA MARQUE ET LE TYPE. 1 ER TRIMESTRE 2011

MARQUE	TYPE	voiture pour personne	autobus- autocar	véh. pour le transport de march.	tracteur	tracteur agricole	véhicule spécial	moto	Total
BOOM	BOOM FAMILY	0	0	0	0	0	0	3	3
	BOOM LOW RIDER	0	0	0	0	0	0	2	2
	BOOM ST1	0	0	0	0	0	0	2	2
BORILE		0	0	0	0	0	0	1	1
	BORILE YFM7700R	0	0	0	0	0	0	4	4
BRANSON	BRANSON 3510	0	0	0	0	1	0	0	1
BURSTNER	BURSTNER A747	1	0	0	0	0	0	0	1
	BURSTNER GMBH I821	1	0	0	0	0	0	0	1
	BURSTNER I694	3	0	0	0	0	0	0	3
	BURSTNER I726	1	0	0	0	0	0	0	1
	BURSTNER I727	2	0	0	0	0	0	0	2
	BURSTNER I728	4	0	0	0	0	0	0	4
	BURSTNER I729	1	0	0	0	0	0	0	1
	BURSTNER I730	1	0	0	0	0	0	0	1
	BURSTNER I810	1	0	0	0	0	0	0	1
	BURSTNER I821	1	0	0	0	0	0	0	1
	BURSTNER T569	1	0	0	0	0	0	0	1
	BURSTNER T571	1	0	0	0	0	0	0	1
	BURSTNER T585	1	0	0	0	0	0	0	1
	BURSTNER T615	1	0	0	0	0	0	0	1
	BURSTNER T660	1	0	0	0	0	0	0	1
	BURSTNER T664	4	0	0	0	0	0	0	4
	BURSTNER T710	4	0	0	0	0	0	0	4
	BURSTNER T720	3	0	0	0	0	0	0	3
	BURSTNER T724	3	0	0	0	0	0	0	3
	BURSTNER T726	5	0	0	0	0	0	0	5
	BURSTNER T728	2	0	0	0	0	0	0	2
	BURSTNER T729	3	0	0	0	0	0	0	3
CADILLAC	CADILLAC CADILLACBLS	1	0	0	0	0	0	0	1
	CADILLAC CTS-V	3	0	0	0	0	0	0	3
	CADILLAC CTS	2	0	0	0	0	0	0	2
	CADILLAC ESCALADE HY	1	0	0	0	0	0	0	1
	CADILLAC SRX	1	0	0	0	0	0	0	1
CAGIVA	CAGIVA MITO 125	0	0	0	0	0	0	1	1
CAN-AM		0	0	0	0	0	0	1	1
	CAN-AM ATV	0	0	0	0	0	0	2	2
	CAN-AM ATV OUTLANDER	0	0	0	0	0	0	2	2
	CAN-AM CAN-AM	0	0	0	0	0	0	8	8
	CAN-AM CAN-AM ATV	0	0	0	0	0	0	1	1
	CAN-AM OUTLANDER	0	0	0	0	0	0	1	1
CAPRON		1	0	0	0	0	0	0	1
	CAPRON A366	1	0	0	0	0	0	0	1
	CAPRON A68/A361	2	0	0	0	0	0	0	2
	CAPRON A69	1	0	0	0	0	0	0	1
	CAPRON A70	2	0	0	0	0	0	0	2
	CAPRON A70/A464/A726	1	0	0	0	0	0	0	1
	CAPRON T 345	1	0	0	0	0	0	0	1
	CAPRON T 63	2	0	0	0	0	0	0	2
	CAPRON T 64	2	0	0	0	0	0	0	2
	CAPRON T337	3	0	0	0	0	0	0	3
	CAPRON T57	1	0	0	0	0	0	0	1
	CAPRON T58/T135	1	0	0	0	0	0	0	1
	CAPRON T58/T135/T601	1	0	0	0	0	0	0	1
	CAPRON T63/T345/T671	3	0	0	0	0	0	0	3
	CAPRON T66/T337/T686	2	0	0	0	0	0	0	2
CARTER	CARTER INTERCEPTOR	0	0	0	0	0	0	1	1
CARTHAGO	CARTHAGO CHIC C-LINE	8	0	0	0	0	0	0	8
	CARTHAGO CHIC E-LINE	5	0	0	0	0	0	0	5
	CARTHAGO CHIC HIGH-L	1	0	0	0	0	0	0	1
	CARTHAGO CHIC S-PLUS	1	0	0	0	0	0	0	1
	CARTHAGOCHICE-LINE	1	0	0	0	0	0	0	1
CASE IH	CASE IH	0	0	0	0	6	0	0	6
	CASE IH CVT 140 4WD	0	0	0	0	1	0	0	1
	CASE IH CVX195 4WDSA	0	0	0	0	14	0	0	14
	CASE IH JX80	0	0	0	0	4	0	0	4
	CASE IH JX70-4WD	0	0	0	0	1	0	0	1
	CASE IH JX70	0	0	0	0	3	0	0	3
	CASE IH JX80	0	0	0	0	2	0	0	2
	CASE IH JX90	0	0	0	0	1	0	0	1
	CASE IH JXU105	0	0	0	0	2	0	0	2
	CASE IH JXU95	0	0	0	0	1	0	0	1

VEHICULES A MOTEUR

3. IMMATRICULATIONS DES VEHICULES A MOTEUR NEUFS MIS EN CIRCULATION
D'APRES LA MARQUE ET LE TYPE. 1 ER TRIMESTRE 2011

MARQUE	TYPE	voiture pour personne	autobus- autocar	véh. pour le transport de march.	tracteur	tracteur agricole	véhicule spécial	moto	Total
	CHRYSLERGRANDVOYAGER	3	0	0	0	0	0	0	3
CITROEN	CITROEN	1	0	0	0	0	0	0	1
	CITROEN BERLINGO	2.376	0	1.417	0	0	0	0	3.793
	CITROEN C-CROSSER	108	0	8	0	0	0	0	116
	CITROEN C-ZERO	5	0	0	0	0	0	0	5
	CITROEN C1	1.222	0	0	0	0	0	0	1.222
	CITROEN C2	1	0	0	0	0	0	0	1
	CITROEN C3	3.111	0	1	0	0	0	0	3.112
	CITROEN C3 PICASSO	861	0	1	0	0	0	0	862
	CITROEN C3 PLURIEL	13	0	0	0	0	0	0	13
	CITROEN C4	1.242	0	0	0	0	0	0	1.242
	CITROEN C4 PICASSO	1.962	0	2	0	0	0	0	1.964
	CITROEN C5	1.019	0	1	0	0	0	0	1.020
	CITROEN C6	12	0	0	0	0	0	0	12
	CITROEN C8	137	0	0	0	0	0	0	137
	CITROEN DS3	1.790	0	0	0	0	0	0	1.790
	CITROEN DS3 RACING	2	0	0	0	0	0	0	2
	CITROEN JUMPER	14	0	779	0	0	0	0	793
	CITROEN JUMPY	110	0	291	0	0	0	0	401
	CITROEN NEMO	133	0	158	0	0	0	0	291
	CITROEN XSARAPICASSO	4	0	0	0	0	0	0	4
CLAAS	CLAAS	0	0	0	0	4	4	0	8
	CLAAS 6030	0	0	0	0	2	0	0	2
	CLAAS 7030	0	0	0	0	1	0	0	1
	CLAAS 9040	0	0	0	0	1	0	0	1
	CLAAS ARION 610	0	0	0	0	1	0	0	1
	CLAAS ARION 610C	0	0	0	0	1	0	0	1
	CLAAS ARION 620	0	0	0	0	2	0	0	2
	CLAAS ARION 620C	0	0	0	0	2	0	0	2
	CLAAS ARION 630C	0	0	0	0	1	0	0	1
	CLAAS ARION 640	0	0	0	0	2	0	0	2
	CLAAS ARION410	0	0	0	0	3	0	0	3
	CLAAS ARION420	0	0	0	0	1	0	0	1
	CLAAS ARION430	0	0	0	0	1	0	0	1
	CLAAS AXION 810	0	0	0	0	2	0	0	2
	CLAAS AXION 840	0	0	0	0	1	0	0	1
	CLAAS AXOS 320	0	0	0	0	2	0	0	2
	CLAAS AXOS 330	0	0	0	0	1	0	0	1
	CLAAS AXOS 340	0	0	0	0	2	0	0	2
	CLAAS NEXOS 230 VL	0	0	0	0	1	0	0	1
	CLUB CAR		0	0	0	0	0	14	0
CONCORDE	CONCORDE CARVER 821	4	0	0	0	0	0	0	4
	CONCORDE CHARISMA 89	1	0	0	0	0	0	0	1
	CONCORDE LINER 1060G	1	0	0	0	0	0	0	1
COXX	COXX PCF 6.2-69	0	0	1	0	0	0	0	1
	COXX XF 4.2-50	0	0	2	0	0	0	0	2
DACIA	DACIA DUSTER	2.979	0	14	0	0	0	0	2.993
	DACIA LOGAN	502	0	131	0	0	0	0	633
	DACIA SANDERO	1.006	0	0	0	0	0	0	1.006
DAEDONG	DAEDONG CK25H	0	0	0	0	1	0	0	1
	DAEDONG CK35	0	0	0	0	2	0	0	2
	DAEDONG CK35H	0	0	0	0	2	0	0	2
	DAEDONG EX45H	0	0	0	0	1	0	0	1
	DAEDONG LX500L	0	0	0	0	1	0	0	1
DAELIM	DAELIM VJF125	0	0	0	0	0	0	1	1
DAEWOO		0	0	0	0	0	8	0	8
DAF	DAF FA-CF65	0	0	13	0	0	0	0	13
	DAF FA-LF45	0	0	19	0	0	0	0	19
	DAF FA-LF55	0	0	36	0	0	1	0	37
	DAF FA-CF75	0	0	14	0	0	0	0	14
	DAF FA-CF85	0	0	3	0	0	0	0	3
	DAF FAD-XF105	0	0	1	0	0	0	0	1
	DAF FAD-CF85	0	0	4	0	0	0	0	4
	DAF FAG-CF75	0	0	6	0	0	0	0	6
	DAF FAN-CF75	0	0	6	0	0	0	0	6
	DAF FAN-CF85	0	0	3	0	0	0	0	3
	DAF FAN-XF105	0	0	3	0	0	0	0	3
	DAF FAR-CF85	0	0	2	0	0	0	0	2
	DAF FARXF105	0	0	2	0	0	0	0	2
	DAF FAS-CF75	0	0	2	0	0	0	0	2
	DAF FAS-CF85	0	0	3	0	0	0	0	3

VEHICULES A MOTEUR

3. IMMATRICULATIONS DES VEHICULES A MOTEUR NEUFS MIS EN CIRCULATION
D'APRES LA MARQUE ET LE TYPE. 1 ER TRIMESTRE 2011

MARQUE	TYPE	voiture pour personne	autobus- autocar	véh. pour le transport de march.	tracteur	tracteur agricole	véhicule spécial	moto	Total
	DAF FASXF105	0	0	1	0	0	0	0	1
	DAF FAT CF75	0	0	2	0	0	0	0	2
	DAF FAT CF85	0	0	6	0	0	0	0	6
	DAF FAX CF 85	0	0	1	0	0	0	0	1
	DAF FAXF105	0	0	3	0	0	0	0	3
	DAF FT CF85	0	0	0	25	0	0	0	25
	DAF FTG CF85	0	0	0	3	0	0	0	3
	DAF FTGXF105	0	0	0	6	0	0	0	6
	DAF FTPXF105	0	0	0	3	0	0	0	3
	DAF FTT CF85	0	0	0	1	0	0	0	1
	DAF FTT XF47	0	0	0	1	0	0	0	1
	DAF FTXF 105	0	0	0	445	0	0	0	445
	DAF LF55	0	0	1	0	0	0	0	1
DAIHATSU	DAIHATSU CUORE	17	0	0	0	0	0	0	17
	DAIHATSU DAIHATSU TE	4	0	0	0	0	0	0	4
	DAIHATSU MATERIA	6	0	0	0	0	0	0	6
	DAIHATSU SIRION	27	0	0	0	0	0	0	27
	DAIHATSU TERIOS	11	0	0	0	0	0	0	11
DATSUN-NISSAN	NISSAN 370Z	3	0	0	0	0	0	0	3
	NISSAN 370Z ROADSTER	5	0	0	0	0	0	0	5
	NISSAN ATLEON	0	0	18	0	0	0	0	18
	NISSAN CABSTAR	0	0	103	0	0	0	0	103
	NISSAN CUBE	12	0	0	0	0	0	0	12
	NISSAN GT-R	4	0	0	0	0	0	0	4
	NISSAN INFINITI EX37	0	0	1	0	0	0	0	1
	NISSAN INFINITI FX30	0	0	1	0	0	0	0	1
	NISSAN INTERSTAR	0	0	4	0	0	0	0	4
	NISSAN MICRA	36	0	0	0	0	0	0	36
	NISSAN MURANO	1	0	2	0	0	0	0	3
	NISSAN NAVARA	0	0	240	0	0	0	0	240
	NISSAN NISSAN 370Z	4	0	0	0	0	0	0	4
	NISSAN NISSAN 370Z R	2	0	0	0	0	0	0	2
	NISSAN NISSAN GT-R	1	0	0	0	0	0	0	1
	NISSAN NISSAN JUKE	1.077	0	0	0	0	0	0	1.077
	NISSAN NISSAN MICRA	652	0	0	0	0	0	0	652
	NISSAN NISSAN MURANO	71	0	0	0	0	0	0	71
	NISSAN NISSAN NOTE	606	0	0	0	0	0	0	606
	NISSAN NISSAN NP300	0	0	49	0	0	0	0	49
	NISSAN NISSAN NV200	57	0	91	0	0	0	0	148
	NISSAN NISSAN PATHFI	19	0	1	0	0	0	0	20
	NISSAN NISSAN PIXO	101	0	0	0	0	0	0	101
	NISSAN NISSAN QASHQA	2.202	0	0	0	0	0	0	2.202
	NISSAN NISSAN X-TRAI	129	0	0	0	0	0	0	129
	NISSAN NOTE	33	0	5	0	0	0	0	38
	NISSAN NP300	0	0	6	0	0	0	0	6
	NISSAN NV200	33	0	20	0	0	0	0	53
	NISSAN PATHFINDER	1	0	1	0	0	0	0	2
	NISSAN PIXO	882	0	0	0	0	0	0	882
	NISSAN PRIMASTAR	2	0	44	0	0	0	0	46
	NISSAN QASHQAI	149	0	1	0	0	0	0	150
	NISSAN QASHQAI+2	51	0	1	0	0	0	0	52
	NISSAN X-TRAIL	4	0	5	0	0	0	0	9
DEDE	DEDE SPACE	1	0	0	0	0	0	0	1
DELVANO		0	0	0	0	0	7	0	7
DEMAG	DEMAG AC50-1	0	0	0	0	0	1	0	1
DERBI	DERBI DR	0	0	0	0	0	0	1	1
	DERBI RG	0	0	0	0	0	0	3	3
	DERBI TERRA 125	0	0	0	0	0	0	1	1
DETHLEFFS		1	0	0	0	0	0	0	1
	DETHLEFFS A 7075	1	0	0	0	0	0	0	1
	DETHLEFFS A5881	1	0	0	0	0	0	0	1
	DETHLEFFS A7871	1	0	0	0	0	0	0	1
	DETHLEFFS I6810-6870	3	0	0	0	0	0	0	3
	DETHLEFFS I7910	1	0	0	0	0	0	0	1
	DETHLEFFS MAGIC EDIT	2	0	0	0	0	0	0	2
	DETHLEFFS POSSL	1	0	0	0	0	0	0	1
	DETHLEFFS POSSL KW 0	1	0	0	0	0	0	0	1
	DETHLEFFS T 5701	1	0	0	0	0	0	0	1
	DETHLEFFS T 6810/687	2	0	0	0	0	0	0	2
	DETHLEFFS T5841	1	0	0	0	0	0	0	1
	DETHLEFFS T6501B	1	0	0	0	0	0	0	1

VEHICULES A MOTEUR

3. IMMATRICULATIONS DES VEHICULES A MOTEUR NEUFS MIS EN CIRCULATION
D'APRES LA MARQUE ET LE TYPE. 1 ER TRIMESTRE 2011

MARQUE	TYPE	voiture pour personne	autobus- autocar	véh. pour le transport de march.	tracteur	tracteur agricole	véhicule spécial	moto	Total
ERIDER	ERIDER MOVIDAS	0	0	0	0	0	0	1	1
EURAMOBIL	EURAMOBIL AA820 EB-3	1	0	0	0	0	0	0	1
	EURAMOBIL CT700EB	1	0	0	0	0	0	0	1
	EURAMOBIL I660HB	3	0	0	0	0	0	0	3
	EURAMOBIL I850QB-3	1	0	0	0	0	0	0	1
	EURAMOBIL PA 600 VB	2	0	0	0	0	0	0	2
	EURAMOBIL PA580LS	2	0	0	0	0	0	0	2
	EURAMOBIL PA685VB	3	0	0	0	0	0	0	3
	EURAMOBIL TA690HB	1	0	0	0	0	0	0	1
	EURAMOBIL TI560LB	1	0	0	0	0	0	0	1
	EURAMOBIL TT590FB	1	0	0	0	0	0	0	1
	EURAMOBIL TT650EB	4	0	0	0	0	0	0	4
	EURAMOBIL TT670SB	1	0	0	0	0	0	0	1
	EURAMOBIL TT700EB	3	0	0	0	0	0	0	3
	EURAMOBIL TT710HB	5	0	0	0	0	0	0	5
	EURAMOBIL TT710QB	3	0	0	0	0	0	0	3
EVOBUS MERCEDES	EVOBUS MB TOURISMO	0	1	0	0	0	0	0	1
FANTIC MOTOR	FANTIC MOTOR PZ300	0	0	0	0	0	0	1	1
FARESIN		0	0	0	0	0	3	0	3
FAUN	FAUN ATF110G-5	0	0	0	0	0	1	0	1
	FAUN ATF65G-4	0	0	0	0	0	3	0	3
FENDT		0	0	0	0	1	0	0	1
	FENDT 208V VARIO 4WD	0	0	0	0	1	0	0	1
	FENDT 209V VARIO	0	0	0	0	1	0	0	1
	FENDT 210V VARIO	0	0	0	0	2	0	0	2
	FENDT 211F VARIO	0	0	0	0	1	0	0	1
	FENDT 211V VARIO	0	0	0	0	3	0	0	3
	FENDT 309	0	0	0	0	1	0	0	1
	FENDT 312	0	0	0	0	2	0	0	2
	FENDT 312 VARIO	0	0	0	0	1	0	0	1
	FENDT 411VARIO	0	0	0	0	2	0	0	2
	FENDT 412VARIO	0	0	0	0	3	0	0	3
	FENDT 413VARIO	0	0	0	0	1	0	0	1
	FENDT 415VARIO	0	0	0	0	9	0	0	9
	FENDT 712VARIO	0	0	0	0	1	0	0	1
	FENDT 714VARIO	0	0	0	0	5	0	0	5
	FENDT 718VARIO	0	0	0	0	1	0	0	1
	FENDT 818VARIO	0	0	0	0	2	0	0	2
	FENDT 819VARIO	0	0	0	0	3	0	0	3
	FENDT 820VARIO	0	0	0	0	18	0	0	18
	FENDT 822VARIO	0	0	0	0	1	0	0	1
	FENDT 824VARIO	0	0	0	0	3	0	0	3
	FENDT 826VARIO	0	0	0	0	1	0	0	1
	FENDT 828VARIO	0	0	0	0	5	0	0	5
	FENDT 927VARIO	0	0	0	0	4	0	0	4
	FENDT 930VARIO	0	0	0	0	6	0	0	6
	FENDT 933VARIO	0	0	0	0	1	0	0	1
	FENDT 936VARIO	0	0	0	0	8	0	0	8
	FENDT 939VARIO	0	0	0	0	2	0	0	2
	FENDT K500	1	0	0	0	0	0	0	1
	FENDT TI640	1	0	0	0	0	0	0	1
FERMEC		0	0	0	0	0	1	0	1
FERRARI	FERRARI 430	1	0	0	0	0	0	0	1
	FERRARI 458	14	0	0	0	0	0	0	14
	FERRARI 599	2	0	0	0	0	0	0	2
	FERRARI 599 GTO	5	0	0	0	0	0	0	5
	FERRARI CALIFORNIA	15	0	0	0	0	0	0	15
FIAT	FIAT 500	221	0	0	0	0	0	0	221
	FIAT 500 ABARTH	39	0	0	0	0	0	0	39
	FIAT BRAVO	83	0	0	0	0	0	0	83
	FIAT CROMA	28	0	0	0	0	0	0	28
	FIAT DOBLO	198	0	256	0	0	0	0	454
	FIAT DOBLO CARGO	0	0	2	0	0	0	0	2
	FIAT DUCATO	3	0	557	0	0	1	0	561
	FIAT F060XDG	1	0	0	0	0	0	0	1
	FIAT FIAT 500	1.446	0	0	0	0	0	0	1.446
	FIAT FIAT BRAVO	72	0	0	0	0	0	0	72
	FIAT FIAT FIORINO	1	0	100	0	0	0	0	101
	FIAT FIAT PANDA	169	0	0	0	0	0	0	169
	FIAT FIAT PANDA 4X4	13	0	0	0	0	0	0	13
	FIAT FIAT PUNTO	218	0	0	0	0	0	0	218

VEHICULES A MOTEUR

3. IMMATRICULATIONS DES VEHICULES A MOTEUR NEUFS MIS EN CIRCULATION
D'APRES LA MARQUE ET LE TYPE. 1 ER TRIMESTRE 2011

MARQUE	TYPE	voiture pour personne	autobus- autocar	véh. pour le transport de march.	tracteur	tracteur agricole	véhicule spécial	moto	Total
	HUSABERG 450FE	0	0	0	0	0	0	1	1
	HUSABERG 570FE	0	0	0	0	0	0	3	3
	HUSABERG FE	0	0	0	0	0	0	1	1
	HUSABERG TE250	0	0	0	0	0	0	5	5
	HUSABERG TE300	0	0	0	0	0	0	7	7
HUSQVARNA	HUSQVARNA S MS 4	0	0	0	0	0	0	2	2
	HUSQVARNA S MS 630	0	0	0	0	0	0	5	5
	HUSQVARNA SM510	0	0	0	0	0	0	1	1
	HUSQVARNA SM510R	0	0	0	0	0	0	4	4
	HUSQVARNA TE310	0	0	0	0	0	0	9	9
	HUSQVARNA TE449	0	0	0	0	0	0	1	1
	HUSQVARNA TE510	0	0	0	0	0	0	2	2
	HUSQVARNA WR125	0	0	0	0	0	0	1	1
	HUSQVARNA WR250	0	0	0	0	0	0	1	1
	HUSQVARNA WR300	0	0	0	0	0	0	1	1
HYMER		2	0	0	0	0	0	0	2
	HYMER B 518 SL	1	0	0	0	0	0	0	1
	HYMER B 578	2	0	0	0	0	0	0	2
	HYMER B 594	4	0	0	0	0	0	0	4
	HYMER B514	3	0	0	0	0	0	0	3
	HYMER B544	1	0	0	0	0	0	0	1
	HYMER B554	1	0	0	0	0	0	0	1
	HYMER B614SL LANG	1	0	0	0	0	0	0	1
	HYMER B654 SL	1	0	0	0	0	0	0	1
	HYMER B654 SLLANG	3	0	0	0	0	0	0	3
	HYMER B675SL	3	0	0	0	0	0	0	3
	HYMER B694	1	0	0	0	0	0	0	1
	HYMER B694SL	1	0	0	0	0	0	0	1
	HYMER B779	1	0	0	0	0	0	0	1
	HYMER EC613GT	1	0	0	0	0	0	0	1
	HYMER ECE693	1	0	0	0	0	0	0	1
	HYMER ERIBA JET	1	0	0	0	0	0	0	1
	HYMER EV576	1	0	0	0	0	0	0	1
	HYMER EX512	2	0	0	0	0	0	0	2
	HYMER EX562	2	0	0	0	0	0	0	2
	HYMER HC322	3	0	0	0	0	0	0	3
	HYMER HV512	1	0	0	0	0	0	0	1
	HYMER T 654 CL	2	0	0	0	0	0	0	2
	HYMER T614CL	2	0	0	0	0	0	0	2
	HYMER T614SL	2	0	0	0	0	0	0	2
	HYMER T654CL2X2	1	0	0	0	0	0	0	1
	HYMER T654SL	1	0	0	0	0	0	0	1
	HYMER T674SL	4	0	0	0	0	0	0	4
	HYMER T698CL	1	0	0	0	0	0	0	1
HYOSUNG		0	0	0	0	0	0	1	1
	HYOSUNG AQUILA	0	0	0	0	0	0	1	1
	HYOSUNG AQUILA 250	0	0	0	0	0	0	1	1
	HYOSUNG AQUILA 650	0	0	0	0	0	0	1	1
	HYOSUNG COMET	0	0	0	0	0	0	8	8
	HYOSUNG TE450	0	0	0	0	0	0	1	1
HYSTER		0	0	0	0	0	1	0	1
HYUNDAI		0	0	0	0	0	10	0	10
	HYUNDAI 130CW	1	0	1	0	0	0	0	2
	HYUNDAI GETZ	1	0	0	0	0	0	0	1
	HYUNDAI H-1	77	0	22	0	0	0	0	99
	HYUNDAI H-1, STAREX, G	0	0	1	0	0	0	0	1
	HYUNDAI H1	0	0	146	0	0	0	0	146
	HYUNDAI I 30	688	0	1	0	0	0	0	689
	HYUNDAI I 30, I 30CW	1	0	0	0	0	0	0	1
	HYUNDAI I10	160	0	0	0	0	0	0	160
	HYUNDAI I20	111	0	0	0	0	0	0	111
	HYUNDAI I30CW	29	0	0	0	0	0	0	29
	HYUNDAI IX20	2	0	0	0	0	0	0	2
	HYUNDAI IX35	246	0	1	0	0	0	0	247
	HYUNDAI IX55	5	0	2	0	0	0	0	7
	HYUNDAI SANTA FE	140	0	0	0	0	0	0	140
	HYUNDAI SONATA	2	0	0	0	0	0	0	2
	HYUNDAI TUCSON	3	0	0	0	0	0	0	3
HYUNDAI (TR) MATRIX		435	0	0	0	0	0	0	435
HYUNDAI MOTOR (CZ) I		571	0	0	0	0	0	0	571
HYUNDAI MOTOR (IND)		407	0	0	0	0	0	0	407
HYUNDAI MOTOR (KOR)		29	0	0	0	0	0	0	29

VEHICULES A MOTEUR

3. IMMATRICULATIONS DES VEHICULES A MOTEUR NEUFS MIS EN CIRCULATION
D'APRES LA MARQUE ET LE TYPE. 1 ER TRIMESTRE 2011

MARQUE	TYPE	voiture pour personne	autobus- autocar	véh. pour le transport de march.	tracteur	tracteur agricole	véhicule spécial	moto	Total
	KAWASAKI VN1700CLASS	0	0	0	0	0	0	2	2
	KAWASAKI VN900CUSTOM	0	0	0	0	0	0	2	2
	KAWASAKI W800	0	0	0	0	0	0	9	9
	KAWASAKI Z1000	0	0	0	0	0	0	1	1
	KAWASAKI Z1000 ABS	0	0	0	0	0	0	26	26
	KAWASAKI Z1000SX ABS	0	0	0	0	0	0	39	39
	KAWASAKI Z750	0	0	0	0	0	0	21	21
	KAWASAKI Z750 ABS	0	0	0	0	0	0	32	32
	KAWASAKI Z750R ABS	0	0	0	0	0	0	36	36
	KAWASAKI ZZR1400ABS	0	0	0	0	0	0	11	11
	KAWASAKI VN900CLASSIC	0	0	0	0	0	0	19	19
KEEWAY	KEEWAY ARN	0	0	0	0	0	0	3	3
	KEEWAY OUTLOOK 125	0	0	0	0	0	0	4	4
KIA	KIA CARENS	19	0	0	0	0	0	0	19
	KIA CEE'D	811	0	0	0	0	0	0	811
	KIA CEE D SW	0	0	1	0	0	0	0	1
	KIA ED,CEE'D	2	0	0	0	0	0	0	2
	KIA KIA SORENTO	5	0	0	0	0	0	0	5
	KIA KIA SPORTAGE	1	0	0	0	0	0	0	1
	KIA NEW SPORTAGE	1.063	0	0	0	0	0	0	1.063
	KIA PICANTO	234	0	1	0	0	0	0	235
	KIA RIO	122	0	0	0	0	0	0	122
	KIA SORENTO	200	0	0	0	0	0	0	200
	KIA SOUL	152	0	4	0	0	0	0	156
	KIA SPORTAGE	85	0	1	0	0	0	0	86
	KIA SPORTAGE,SL,SLS	26	0	0	0	0	0	0	26
	KIA VENG	585	0	0	0	0	0	0	585
	KIA XM SORENTO	0	0	2	0	0	0	0	2
KIA MOTORS (SK) ED,C	KIA MOTORS (SK) ED,C	1	0	0	0	0	0	0	1
KIBO		0	0	0	0	1	0	0	1
KINROAD		0	0	0	0	0	0	1	1
	KINROAD RACER:XT250G	0	0	0	0	0	0	1	1
KIOTI		0	0	0	0	1	0	0	1
KNAUS	KNAUS 230/600SA	1	0	0	0	0	0	0	1
	KNAUS R07	5	0	0	0	0	0	0	5
	KNAUS R11	2	0	0	0	0	0	0	2
	KNAUS R12	2	0	0	0	0	0	0	2
KNIKMOPS		0	0	0	0	0	3	0	3
KOMATSU		0	0	0	0	0	23	0	23
KRAMER		0	0	0	0	0	2	0	2
KRAMER ALLRAD		0	0	0	0	0	2	0	2
KTM	KTM 1190 RC8	0	0	0	0	0	0	2	2
	KTM 1190 RC8 R	0	0	0	0	0	0	3	3
	KTM 1190 RC8 R (72KW)	0	0	0	0	0	0	1	1
	KTM 125EXC	0	0	0	0	0	0	4	4
	KTM 200EXC	0	0	0	0	0	0	1	1
	KTM 250EXC-F	0	0	0	0	0	0	11	11
	KTM 250EXC	0	0	0	0	0	0	7	7
	KTM 300EXC	0	0	0	0	0	0	27	27
	KTM 400EXC	0	0	0	0	0	0	6	6
	KTM 450EXC	0	0	0	0	0	0	14	14
	KTM 525XC	0	0	0	0	0	0	3	3
	KTM 530EXC	0	0	0	0	0	0	12	12
	KTM 690 DUKE	0	0	0	0	0	0	6	6
	KTM 690 ENDURO	0	0	0	0	0	0	5	5
	KTM 690 SMC	0	0	0	0	0	0	6	6
	KTM 690DUKE R	0	0	0	0	0	0	6	6
	KTM 690SM	0	0	0	0	0	0	1	1
	KTM 950 SUPERMOTO	0	0	0	0	0	0	1	1
	KTM 990 SUPER DUKE R	0	0	0	0	0	0	2	2
	KTM 990 SUPERDUKE	0	0	0	0	0	0	3	3
	KTM 990 SUPERMOTO	0	0	0	0	0	0	10	10
	KTM 990 SUPERMOTO T	0	0	0	0	0	0	27	27
	KTM 990ADVENTURE	0	0	0	0	0	0	20	20
	KTM KTM 250 EXC-F	0	0	0	0	0	0	2	2
	KTM KTM EXC-R	0	0	0	0	0	0	1	1
	KTM X-BOW	1	0	0	0	0	0	0	1
KUBOTA		0	0	0	0	10	27	0	37
	KUBOTA B1620	0	0	0	0	3	0	0	3
	KUBOTA B1820	0	0	0	0	7	0	0	7
	KUBOTA B2230	0	0	0	0	5	0	0	5

VEHICULES A MOTEUR

3. IMMATRICULATIONS DES VEHICULES A MOTEUR NEUFS MIS EN CIRCULATION
D'APRES LA MARQUE ET LE TYPE. 1 ER TRIMESTRE 2011

MARQUE	TYPE	voiture pour personne	autobus- autocar	véh. pour le transport de march.	tracteur	tracteur agricole	véhicule spécial	moto	Total
	KUBOTA B2420	0	0	0	0	3	0	0	3
	KUBOTA B2530	0	0	0	0	2	0	0	2
	KUBOTA B3030	0	0	0	0	1	0	0	1
	KUBOTA BX2350	0	0	0	0	3	0	0	3
	KUBOTA BX2350D	0	0	0	0	1	0	0	1
	KUBOTA L3200	0	0	0	0	1	0	0	1
	KUBOTA L5240	0	0	0	0	1	0	0	1
	KUBOTA M6040	0	0	0	0	3	0	0	3
	KUBOTA M6040 DTHQ	0	0	0	0	1	0	0	1
	KUBOTA M6040DTN	0	0	0	0	1	0	0	1
	KUBOTA M8540	0	0	0	0	3	0	0	3
	KUBOTA ME5700DTN	0	0	0	0	1	0	0	1
	KUBOTA RTV900	0	0	0	0	2	0	0	2
	KUBOTA STV36	0	0	0	0	1	0	0	1
KYMCO		0	0	0	0	0	0	5	5
	KYMCO AGILITY 125	0	0	0	0	0	0	8	8
	KYMCO AGILITY CITY	0	0	0	0	0	0	2	2
	KYMCO AGILITY CITY 1	0	0	0	0	0	0	16	16
	KYMCO DINK 125	0	0	0	0	0	0	5	5
	KYMCO DINK STREET 12	0	0	0	0	0	0	39	39
	KYMCO DINK STREET 30	0	0	0	0	0	0	33	33
	KYMCO DINK STREET125	0	0	0	0	0	0	3	3
	KYMCO DINK STREET300	0	0	0	0	0	0	3	3
	KYMCO GRAND DINK 125	0	0	0	0	0	0	16	16
	KYMCO LIKE 125	0	0	0	0	0	0	34	34
	KYMCO MAXXER 250	0	0	0	0	0	0	1	1
	KYMCO MAXXER 300US	0	0	0	0	0	0	2	2
	KYMCO MAXXER 400	0	0	0	0	0	0	6	6
	KYMCO MAXXER 400 2X4	0	0	0	0	0	0	2	2
	KYMCO MAXXER 450I	0	0	0	0	0	0	4	4
	KYMCO MOVIE125SAFI	0	0	0	0	0	0	5	5
	KYMCO MXU 300R	0	0	0	0	0	0	5	5
	KYMCO MXU 500 IRS	0	0	0	0	0	0	2	2
	KYMCO MXU 500 IRS NA	0	0	0	0	0	0	2	2
	KYMCO MXU 500I IRS N	0	0	0	0	0	0	13	13
	KYMCO MXU150	0	0	0	0	0	0	4	4
	KYMCO MXU400	0	0	0	0	0	0	7	7
	KYMCO MXU500	0	0	0	0	0	0	1	1
	KYMCO PEOPLE	0	0	0	0	0	0	3	3
	KYMCO PEOPLE 250 S A	0	0	0	0	0	0	1	1
	KYMCO PEOPLE GT125I	0	0	0	0	0	0	4	4
	KYMCO PULSAR 125	0	0	0	0	0	0	6	6
	KYMCO QUANNON	0	0	0	0	0	0	1	1
	KYMCO QUANNON 125	0	0	0	0	0	0	4	4
	KYMCO SENTO 100	0	0	0	0	0	0	2	2
	KYMCO SUPER8 125	0	0	0	0	0	0	4	4
	KYMCO UXV500	0	0	0	0	0	0	3	3
	KYMCO X-CITING 500 R	0	0	0	0	0	0	8	8
	KYMCO ZING 125	0	0	0	0	0	0	8	8
	KYMCOQUANNON125NAKED	0	0	0	0	0	0	5	5
LA STRADA	LA STRADA AVANTI L	4	0	0	0	0	0	0	4
	LASTRADA REGENTL	1	0	0	0	0	0	0	1
LADA-VAZ	LADA LADA 2172	1	0	0	0	0	0	0	1
LADA	LADA 4X4	2	0	10	0	0	0	0	12
	LADA LADA 1119	4	0	0	0	0	0	0	4
	LADA LADA 2171	1	0	0	0	0	0	0	1
	LADA LADA 4X4	5	0	0	0	0	0	0	5
LAIKA	LAIKA KREOS 3009	1	0	0	0	0	0	0	1
	LAIKA KREOS 5009	1	0	0	0	0	0	0	1
	LAIKA KREOS 5010	1	0	0	0	0	0	0	1
	LAIKA X610R	1	0	0	0	0	0	0	1
	LAIKA X715R	1	0	0	0	0	0	0	1
LAMBO	LAMBORGHINI R3EVO100	0	0	0	0	1	0	0	1
LAMBORGHINI		0	0	0	0	2	0	0	2
	LAMBORGHINI 140 GALL	3	0	0	0	0	0	0	3
	LAMBORGHINI GALLARDO	1	0	0	0	0	0	0	1
	LAMBORGHINI R1-55	0	0	0	0	3	0	0	3
	LAMBORGHINI R3EVO110	0	0	0	0	1	0	0	1
LANCIA	LANCIA DELTA	178	0	0	0	0	0	0	178
	LANCIA LANCIA DELTA	54	0	0	0	0	0	0	54
	LANCIA LANCIA MUSA	4	0	0	0	0	0	0	4

VEHICULES A MOTEUR

3. IMMATRICULATIONS DES VEHICULES A MOTEUR NEUFS MIS EN CIRCULATION
D'APRES LA MARQUE ET LE TYPE. 1 ER TRIMESTRE 2011

MARQUE	TYPE	voiture pour personne	autobus- autocar	véh. pour le transport de march.	tracteur	tracteur agricole	véhicule spécial	moto	Total
	LANCIA LANCIA YPSILO	42	0	0	0	0	0	0	42
	LANCIA MUSA	50	0	0	0	0	0	0	50
	LANCIA YPSILON	14	0	0	0	0	0	0	14
LANDINI		0	0	0	0	1	0	0	1
	LANDINI LANDP.135 T3	0	0	0	0	1	0	0	1
	LANDINI MISTRAL 50	0	0	0	0	7	0	0	7
	LANDINI MISTRAL 55	0	0	0	0	6	0	0	6
	LANDINI POWERFARM 90	0	0	0	0	1	0	0	1
	LANDINI TECHNOFARM80	0	0	0	0	1	0	0	1
LANDROVER		0	0	8	0	0	0	0	8
	LAND ROVER DISCO	0	0	8	0	0	0	0	8
	LAND ROVER DISCOVERY	116	0	0	0	0	0	0	116
	LAND ROVER RANGE ROV	118	0	0	0	0	0	0	118
	LAND ROVER RR SPORT	266	0	0	0	0	0	0	266
	LANDROVER 110 VAN	0	0	3	0	0	0	0	3
	LANDROVER 90 VAN	0	0	4	0	0	0	0	4
	LANDROVER DEFENDER	4	0	133	0	0	0	0	137
	LANDROVER DISCOVERY	15	0	0	0	0	0	0	15
	LANDROVER FREELANDER	5	0	0	0	0	0	0	5
	LANDROVER RANGE LM	0	0	4	0	0	0	0	4
	LANDROVER RANGESPORT	0	0	9	0	0	0	0	9
	LANDROVERFREELANDER2	201	0	1	0	0	0	0	202
LEONART		0	0	0	0	0	0	1	1
	LEONART BOBBER, BARHO	0	0	0	0	0	0	1	1
	LEONART DAYTONA 125	0	0	0	0	0	0	2	2
	LEONART DD125E-8	0	0	0	0	0	0	1	1
LEXUS		8	0	0	0	0	0	0	8
	LEXUS GS450H	8	0	0	0	0	0	0	8
	LEXUS IS F	1	0	0	0	0	0	0	1
	LEXUS IS220D	2	0	0	0	0	0	0	2
	LEXUS IS250	7	0	0	0	0	0	0	7
	LEXUS IS250C	1	0	0	0	0	0	0	1
	LEXUS LEXUS CT200H	94	0	0	0	0	0	0	94
	LEXUS LEXUS GS450H	1	0	0	0	0	0	0	1
	LEXUS LEXUS IS200D	22	0	0	0	0	0	0	22
	LEXUS LEXUS IS250	1	0	0	0	0	0	0	1
	LEXUS LEXUS IS250C	2	0	0	0	0	0	0	2
	LEXUS LEXUS LS600H	1	0	0	0	0	0	0	1
	LEXUS LEXUS RX450H	67	0	0	0	0	0	0	67
	LEXUS LS600H	4	0	0	0	0	0	0	4
	LEXUS RX450H	11	0	0	0	0	0	0	11
LIEBHERR		0	0	0	0	0	5	0	5
	LIEBHERR LTM 1070-4.	0	0	0	0	0	2	0	2
	LIEBHERR LTM1055-3.2	0	0	0	0	0	1	0	1
	LIEBHERR LTM1150-6.1	0	0	0	0	0	2	0	2
LIFAN		0	0	0	0	0	0	1	1
	LIFAN LF125-14F	0	0	0	0	0	0	2	2
	LIFAN LF125T-26	0	0	0	0	0	0	1	1
LIFTON		0	0	0	0	0	2	0	2
LIGIER	LIGIER BE UP	0	0	0	0	0	0	1	1
LINDE		0	0	0	0	0	17	0	17
LINTEX	LINTEX HT125T-22	0	0	0	0	0	0	2	2
LM TRAC		0	0	0	0	0	1	0	1
LMC		2	0	0	0	0	0	0	2
	LMC LIBERTY	2	0	0	0	0	0	0	2
	LMC LIBERTY 592TI	1	0	0	0	0	0	0	1
	LMC LIBERTY A 663-7G	1	0	0	0	0	0	0	1
	LMC LIBERTY A 691-7G	1	0	0	0	0	0	0	1
	LMC LIBERTY I 675-5G	3	0	0	0	0	0	0	3
	LMC LIBERTY I 730-OG	1	0	0	0	0	0	0	1
	LMC LIBERTY I720G	1	0	0	0	0	0	0	1
	LMC LIBERTY T 721-1G	2	0	0	0	0	0	0	2
	LMC MUNSTERLAND MUSI	1	0	0	0	0	0	0	1
	LMCLIBERTY 708TI	1	0	0	0	0	0	0	1
LML		0	0	0	0	0	0	1	1
	LML STAR DELUXE	0	0	0	0	0	0	1	1
	LML STAR DELUXE 125	0	0	0	0	0	0	37	37
LONGCHANG	LONGCHANG ATV	0	0	0	0	0	0	1	1
LOTUS		5	0	0	0	0	0	0	5
	LOTUS ELISE	5	0	0	0	0	0	0	5
	LOTUS ELISE SC	1	0	0	0	0	0	0	1
	LOTUS ELISE SUPERCHA	1	0	0	0	0	0	0	1
	LOTUS EVORA	6	0	0	0	0	0	0	6
	LOTUS EXIGE CUP 260	3	0	0	0	0	0	0	3
	LOTUS LOTUS EVORA S	3	0	0	0	0	0	0	3
	LOTUS LOTUS EXIGE CU	1	0	0	0	0	0	0	1

VEHICULES A MOTEUR

3. IMMATRICULATIONS DES VEHICULES A MOTEUR NEUFS MIS EN CIRCULATION
D'APRES LA MARQUE ET LE TYPE. 1 ER TRIMESTRE 2011

MARQUE	TYPE	voiture pour personne	autobus- autocar	véh. pour le transport de march.	tracteur	tracteur agricole	véhicule spécial	moto	Total
MAESSS	MAESSS FOCUS T66	2	0	0	0	0	0	0	2
MAHINDRA		0	0	0	0	1	0	0	1
MALAGUTI		0	0	0	0	0	0	1	1
	MALAGUTI 81	0	0	0	0	0	0	2	2
	MALAGUTI 84	0	0	0	0	0	0	1	1
	MALAGUTI 85	0	0	0	0	0	0	1	1
	MALAGUTI BLOG	0	0	0	0	0	0	1	1
	MALAGUTI PASSWORD	0	0	0	0	0	0	2	2
	MALAGUTI SPIDERMAX	0	0	0	0	0	0	1	1
MAN		0	1	0	0	0	0	0	1
	MAN LION'S REGIO	0	1	0	0	0	0	0	1
	MAN R07 LIONS COACH	0	6	0	0	0	0	0	6
	MAN R08 LIONS COACH	0	2	0	0	0	0	0	2
	MAN TGA	0	0	6	0	0	0	0	6
	MAN TGL	0	0	45	0	0	2	0	47
	MAN TGL02	1	0	0	0	0	0	0	1
	MAN TGM	0	0	61	0	0	1	0	62
	MAN TGS	0	0	117	69	0	0	0	186
	MAN TGX	0	0	9	204	0	0	0	213
MANITOU		0	0	0	0	5	68	0	73
	MANITOU MLT 735 120	0	0	0	0	2	0	0	2
	MANITOU MLT1035	0	0	0	0	1	0	0	1
	MANITOU MLT627 T20	0	0	0	0	2	0	0	2
	MANITOU MLT627 TC20	0	0	0	0	1	0	0	1
	MANITOU MLT634	0	0	0	0	3	0	0	3
	MANITOU MLT634 120 L	0	0	0	0	1	0	0	1
	MANITOU MLT634 120LS	0	0	0	0	3	0	0	3
	MANITOU MLT634T LSU	0	0	0	0	2	0	0	2
	MANITOU MLT735 120LS	0	0	0	0	4	0	0	4
MASERATI		6	0	0	0	0	0	0	6
	MASERATI GRANCABRIO	6	0	0	0	0	0	0	6
	MASERATI GRANTURISMO	5	0	0	0	0	0	0	5
	MASERATI QUATTROPOR	5	0	0	0	0	0	0	5
	MASERATIGRANTURISMOS	17	0	0	0	0	0	0	17
MASSEY FERGUSON		0	0	0	0	8	0	0	8
	MASSEY-F MF4445 4WD	0	0	0	0	4	0	0	4
	MASSEY F. MF8660PS	0	0	0	0	1	0	0	1
	MASSEY F. MF8670PS	0	0	0	0	1	0	0	1
	MASSEY F. MF8690PS	0	0	0	0	1	0	0	1
	MASSEY FERGUSON 5455	0	0	0	0	2	0	0	2
	MASSEY FERGUSON 5460	0	0	0	0	1	0	0	1
	MASSEY FERGUSON 5465	0	0	0	0	1	0	0	1
	MASSEY FERGUSON 7485	0	0	0	0	1	0	0	1
	MASSEY FERGUSON 7495	0	0	0	0	1	0	0	1
	MASSEY FERGUSON MF 3	0	0	0	0	2	0	0	2
	MASSEY FERGUSON MF 7	0	0	0	0	1	0	0	1
	MASSEYFERGUSONMF20MD	0	0	0	0	1	0	0	1
	MASSEYFERGUSONMF5435	0	0	0	0	4	0	0	4
	MASSEYFERGUSONMF5445	0	0	0	0	1	0	0	1
	MASSEYFERGUSONMF5455	0	0	0	0	1	0	0	1
	MASSEYFERGUSONMF5465	0	0	0	0	7	0	0	7
	MASSEYFERGUSONMF6465	0	0	0	0	1	0	0	1
	MASSEYFERGUSONMF6475	0	0	0	0	1	0	0	1
	MASSEYFERGUSONMF6480	0	0	0	0	8	0	0	8
	MASSEYFERGUSONMF6495	0	0	0	0	1	0	0	1
	MASSEYFERGUSONMF7475	0	0	0	0	1	0	0	1
	MASSEYFERGUSONMF7480	0	0	0	0	2	0	0	2
	MASSEYFERGUSONMF7495	0	0	0	0	1	0	0	1
MASTA	SETRA S416	0	2	0	0	0	0	0	2
MATHIEU		0	0	0	0	0	1	0	1
MAZDA		0	0	28	0	0	0	0	28
	MAZDA BT50	0	0	0	0	0	0	0	0
	MAZDA CX-7	29	0	0	0	0	0	0	29
	MAZDA CX-7 5DR WGN 2	1	0	0	0	0	0	0	1
	MAZDA CX-7 F/L 2.2 C	10	0	0	0	0	0	0	10
	MAZDA CX-9 5DR WGN 3	1	0	0	0	0	0	0	1
	MAZDA MAZDA 2	318	0	0	0	0	0	0	318
	MAZDA MAZDA 5	210	0	0	0	0	0	0	210
	MAZDA MAZDA CX-7	108	0	0	0	0	0	0	108
	MAZDA MAZDA CX-9	1	0	0	0	0	0	0	1
	MAZDA MAZDA MX-5	25	0	0	0	0	0	0	25
	MAZDA MAZDA2 FL 3DR	4	0	0	0	0	0	0	4
	MAZDA MAZDA2 FL 5DR	9	0	0	0	0	0	0	9

VEHICULES A MOTEUR

3. IMMATRICULATIONS DES VEHICULES A MOTEUR NEUFS MIS EN CIRCULATION
D'APRES LA MARQUE ET LE TYPE. 1 ER TRIMESTRE 2011

MARQUE	TYPE	voiture pour personne	autobus- autocar	véh. pour le transport de march.	tracteur	tracteur agricole	véhicule spécial	moto	Total
	MAZDA MAZDA3 IPM 4DR	2	0	0	0	0	0	0	2
	MAZDA MAZDA3 IPM 5DR	13	0	0	0	0	0	0	13
	MAZDA MAZDA5 NEW 1.6	9	0	0	0	0	0	0	9
	MAZDA MAZDA6	99	0	0	0	0	0	0	99
	MAZDA MAZDA6 FL 5DR	6	0	0	0	0	0	0	6
	MAZDA MX-5	16	0	0	0	0	0	0	16
	MAZDA MX-5 F/L SOFT	1	0	0	0	0	0	0	1
MB	MAZDA MAZDA 3	228	0	1	0	0	0	0	229
MBK	MBK BOOSTER 125	0	0	0	0	0	0	3	3
	MBK CITY LINER 125	0	0	0	0	0	0	4	4
	MBK FLAMEX	0	0	0	0	0	0	4	4
	MBK YP125R	0	0	0	0	0	0	7	7
	MBK YP125RA SKYCRUIS	0	0	0	0	0	0	1	1
MC CORMICK	MC CORMICK CX110	0	0	0	0	1	0	0	1
	MC CORMICK GM50	0	0	0	0	2	0	0	2
	MC CORMICK GM55	0	0	0	0	1	0	0	1
	MC CORMICK MC115	0	0	0	0	1	0	0	1
	MC CORMICK MTX150	0	0	0	0	2	0	0	2
	MC CORMICK XTX165	0	0	0	0	1	0	0	1
MC LOUIS	MC LOUIS A700	7	0	0	0	0	0	0	7
	MC LOUIS M700	49	0	0	0	0	0	0	49
	MC LOUIS P700	56	0	0	0	0	0	0	56
MECALAC		0	0	0	0	0	3	0	3
MELOTTE	MC CORMICK MC130	0	0	0	0	1	0	0	1
MERCEDES	MERCEDES-BENZ C 180	595	0	0	0	0	0	0	595
	MERCEDES-BENZ C 250	5	0	0	0	0	0	0	5
	MERCEDES-BENZ CL 500	10	0	0	0	0	0	0	10
	MERCEDES-BENZ CL 63	3	0	0	0	0	0	0	3
	MERCEDES-BENZ CLS 25	1	0	0	0	0	0	0	1
	MERCEDES-BENZ CLS 35	117	0	0	0	0	0	0	117
	MERCEDES-BENZ E 200	1	0	0	0	0	0	0	1
	MERCEDES-BENZ E 250	8	0	0	0	0	0	0	8
	MERCEDES-BENZ E 300	34	0	0	0	0	0	0	34
	MERCEDES-BENZ E 350	47	0	0	0	0	0	0	47
	MERCEDES-BENZ E220 C	3	0	0	0	0	0	0	3
	MERCEDES-BENZ G 350	2	0	2	0	0	0	0	4
	MERCEDES-BENZ GL 350	3	0	0	0	0	0	0	3
	MERCEDES-BENZ GLK 20	96	0	0	0	0	0	0	96
	MERCEDES-BENZ R 300	13	0	0	0	0	0	0	13
	MERCEDES-BENZ R 350	16	0	0	0	0	0	0	16
	MERCEDES-BENZ S 250	8	0	0	0	0	0	0	8
	MERCEDES-BENZ S 350	84	0	0	0	0	0	0	84
	MERCEDES-BENZ S 500	6	0	0	0	0	0	0	6
	MERCEDES-BENZ S 63 A	2	0	0	0	0	0	0	2
	MERCEDES-BENZ SL 280	0	2	0	0	0	0	0	2
	MERCEDES-BENZ SLK 20	8	0	0	0	0	0	0	8
	MERCEDES-BENZ SLK 25	2	0	0	0	0	0	0	2
	MERCEDES-BENZ SLK 35	3	0	0	0	0	0	0	3
	MERCEDES-BENZ VIANO	144	0	0	0	0	0	0	144
	MERCEDES-BENZ VITO	63	0	256	0	0	0	0	319
	MERCEDES-BENZ G 55 A	2	0	0	0	0	0	0	2
	MERCEDES-BENZ G350 B	5	0	1	0	0	0	0	6
	MERCEDES-BENZ ML 300	2	0	0	0	0	0	0	2
	MERCEDES-BENZ ML350C	1	0	0	0	0	0	0	1
	MERCEDES-BENZ O530LE	0	8	0	0	0	0	0	8
	MERCEDES-BENZ SPRINT	1	0	0	0	0	0	0	1
	MERCEDES-BENZ TOURIS	0	2	0	0	0	0	0	2
	MERCEDES-BENZ TRAVEG	0	1	0	0	0	0	0	1
	MERCEDES-BENZ VIANO	1	0	0	0	0	0	0	1
MERCEDES	MERCEDES	1	1	1	0	0	0	0	3
	MERCEDES 311 CDI 3.2	6	0	0	0	0	0	0	6
	MERCEDES 311 CDI 3.5	2	0	0	0	0	0	0	2
	MERCEDES 311 CDI3.5R	3	0	0	0	0	0	0	3
	MERCEDES 315 CDI 3.2	4	0	0	0	0	0	0	4
	MERCEDES 315 CDI 3.5	1	0	0	0	0	0	0	1
	MERCEDES 315 CDI3.5R	7	0	0	0	0	0	0	7
	MERCEDES A160	73	0	0	0	0	0	0	73
	MERCEDES A160CDI	29	0	0	0	0	0	0	29
	MERCEDES A180	22	0	0	0	0	0	0	22
	MERCEDES A180CDI	255	0	0	0	0	0	0	255

VEHICULES A MOTEUR

3. IMMATRICULATIONS DES VEHICULES A MOTEUR NEUFS MIS EN CIRCULATION
D'APRES LA MARQUE ET LE TYPE. 1 ER TRIMESTRE 2011

MARQUE	TYPE	voiture pour personne	autobus- autocar	véh. pour le transport de march.	tracteur	tracteur agricole	véhicule spécial	moto	Total
	MERCEDES A200	2	0	0	0	0	0	0	2
	MERCEDES A200CDI	3	0	0	0	0	0	0	3
	MERCEDES ACTROS	0	0	56	169	0	1	0	226
	MERCEDES ATEGO	0	0	64	1	0	3	0	68
	MERCEDES AXOR	0	0	38	19	0	0	0	57
	MERCEDES B160	115	0	0	0	0	0	0	115
	MERCEDES B180	50	0	0	0	0	0	0	50
	MERCEDES B180CDI	587	0	0	0	0	0	0	587
	MERCEDES B200	13	0	0	0	0	0	0	13
	MERCEDES B200CDI	106	0	0	0	0	0	0	106
	MERCEDES C180CGI	18	0	0	0	0	0	0	18
	MERCEDES C200CDI	837	0	0	0	0	0	0	837
	MERCEDES C200CDI FE	1	0	0	0	0	0	0	1
	MERCEDES C200CGI	4	0	0	0	0	0	0	4
	MERCEDES C220 CDI	167	0	0	0	0	0	0	167
	MERCEDES C250CDI	5	0	0	0	0	0	0	5
	MERCEDES C250CGI	1	0	0	0	0	0	0	1
	MERCEDES C63AMG	2	0	0	0	0	0	0	2
	MERCEDES CITARO	0	1	0	0	0	0	0	1
	MERCEDES CITARO LE	0	1	0	0	0	0	0	1
	MERCEDES CLC160	28	0	0	0	0	0	0	28
	MERCEDES CLC200CDI	42	0	0	0	0	0	0	42
	MERCEDES CLC200KOMP	1	0	0	0	0	0	0	1
	MERCEDES CLC220CDI	2	0	0	0	0	0	0	2
	MERCEDES CLS350CDI	6	0	0	0	0	0	0	6
	MERCEDES E200CDI	622	0	0	0	0	0	0	622
	MERCEDES E200CGI	38	0	0	0	0	0	0	38
	MERCEDES E220CDI	602	0	0	0	0	0	0	602
	MERCEDES E250	1	0	0	0	0	0	0	1
	MERCEDES E250CDI	144	0	0	0	0	0	0	144
	MERCEDES E250CGI	13	0	0	0	0	0	0	13
	MERCEDES E300CDI	7	0	0	0	0	0	0	7
	MERCEDES E350 4MAT	1	0	0	0	0	0	0	1
	MERCEDES E350BLUETEC	8	0	0	0	0	0	0	8
	MERCEDES E350CDI	38	0	0	0	0	0	0	38
	MERCEDES E350CGI	8	0	0	0	0	0	0	8
	MERCEDES E500	2	0	0	0	0	0	0	2
	MERCEDES E500 4MAT	1	0	0	0	0	0	0	1
	MERCEDES E63AMG	5	0	0	0	0	0	0	5
	MERCEDES ECONIC	0	0	2	0	0	0	0	2
	MERCEDES G	1	0	0	0	0	0	0	1
	MERCEDES G350CDI	2	0	0	0	0	0	0	2
	MERCEDES GL320CDI	1	0	0	0	0	0	0	1
	MERCEDES GL350	8	0	0	0	0	0	0	8
	MERCEDES GL350CDI	8	0	0	0	0	0	0	8
	MERCEDES GL450CDI	2	0	0	0	0	0	0	2
	MERCEDES GLK220CDI	190	0	1	0	0	0	0	191
	MERCEDES GLK250CDI	12	0	2	0	0	0	0	14
	MERCEDES GLK350CDI	1	0	0	0	0	0	0	1
	MERCEDES ML	1	0	0	0	0	0	0	1
	MERCEDES ML300 CDI 4	3	0	0	0	0	0	0	3
	MERCEDES ML300CDI	212	0	12	0	0	0	0	224
	MERCEDES ML350CDI	6	0	1	0	0	0	0	7
	MERCEDES R300CDI	3	0	0	0	0	0	0	3
	MERCEDES R320CDI	1	0	0	0	0	0	0	1
	MERCEDES R350	19	0	0	0	0	0	0	19
	MERCEDES S350CDI	18	0	0	0	0	0	0	18
	MERCEDES S350CDI 4M	3	0	0	0	0	0	0	3
	MERCEDES S400	5	0	0	0	0	0	0	5
	MERCEDES S500 4MAT	1	0	0	0	0	0	0	1
	MERCEDES S600	0	0	0	0	0	1	0	1
	MERCEDES SL300	2	0	0	0	0	0	0	2
	MERCEDES SL350	5	0	0	0	0	0	0	5
	MERCEDES SL500	1	0	0	0	0	0	0	1
	MERCEDES SL63AMG	1	0	0	0	0	0	0	1
	MERCEDES SLK200KOMP	12	0	0	0	0	0	0	12
	MERCEDES SLSAMG	21	0	0	0	0	0	0	21
	MERCEDES SPRINTER	19	7	943	8	0	2	0	979
	MERCEDES U4000	0	0	1	0	0	0	0	1
	MERCEDES VARIO	0	15	4	0	0	0	0	19
	MERCEDES VIANO	6	0	101	0	0	0	0	107

VEHICULES A MOTEUR

3. IMMATRICULATIONS DES VEHICULES A MOTEUR NEUFS MIS EN CIRCULATION
D'APRES LA MARQUE ET LE TYPE. 1 ER TRIMESTRE 2011

MARQUE	TYPE	voiture pour personne	autobus- autocar	véh. pour le transport de march.	tracteur	tracteur agricole	véhicule spécial	moto	Total
MOTO STAR		0	0	0	0	0	0	1	1
	MOTO STAR FR400Z	0	0	0	0	0	0	2	2
	MOTO STAR FR700G	0	0	0	0	0	0	1	1
	MOTO STAR RR700	0	0	0	0	0	0	4	4
	MOTO STAR RS450	0	0	0	0	0	0	1	1
	MOTOSTAR FR450K	0	0	0	0	0	0	1	1
MOUNTRIVER	MOUNTRIVER WORKER	0	0	0	0	0	0	1	1
MULTI ONE		0	0	0	0	0	2	0	2
MUSTANG		0	0	0	0	0	4	0	4
MV AGUSTA	MV AGUSTA BRUTALE 10	0	0	0	0	0	0	2	2
	MV AGUSTA F4 1000R	0	0	0	0	0	0	5	5
	MV AGUSTA F4 1078 RR	0	0	0	0	0	0	1	1
	MV AGUSTA F4BRUTALE	0	0	0	0	0	0	2	2
N BLOSI		0	0	0	0	0	1	0	1
NBLUCK	NBLUCK LK260	0	0	0	0	0	0	1	1
NECO		0	0	0	0	0	0	2	2
	NECO ABRUZZI 125	0	0	0	0	0	0	39	39
	NECO BORSALINO DUE	0	0	0	0	0	0	24	24
	NECO BORSALINO UNO	0	0	0	0	0	0	21	21
	NECO NECO AGIRA 125	0	0	0	0	0	0	1	1
	NECO NECO E-SPACE	0	0	0	0	0	0	4	4
	NECO VSB125	0	0	0	0	0	0	1	1
NEOPLAN	NEOPLAN CITYLINER	0	4	0	0	0	0	0	4
	NEOPLAN STARLINER	0	5	0	0	0	0	0	5
NEUSON		0	0	0	0	0	3	0	3
NEW HOLLAND		0	0	0	0	13	10	0	23
	N.HOLLAND BOOMER2030	0	0	0	0	1	0	0	1
	N.HOLLAND BOOMER3045	0	0	0	0	1	0	0	1
	N.HOLLAND T4020V 4WD	0	0	0	0	1	0	0	1
	N.HOLLAND T4040N 4WD	0	0	0	0	1	0	0	1
	N.HOLLAND T4050N 4WD	0	0	0	0	1	0	0	1
	N.HOLLAND TD5040 4WD	0	0	0	0	1	0	0	1
	NEW HOLLAND BOOMER 3	0	0	0	0	3	0	0	3
	NEW HOLLAND LM5060	0	0	0	0	3	0	0	3
	NEW HOLLAND T3030	0	0	0	0	6	0	0	6
	NEW HOLLAND T30304WD	0	0	0	0	6	0	0	6
	NEW HOLLAND T4020	0	0	0	0	1	0	0	1
	NEW HOLLAND T4030N	0	0	0	0	2	0	0	2
	NEW HOLLAND T4030V	0	0	0	0	1	0	0	1
	NEW HOLLAND T4040N	0	0	0	0	1	0	0	1
	NEW HOLLAND T40504WD	0	0	0	0	1	0	0	1
	NEW HOLLAND T4050F	0	0	0	0	3	0	0	3
	NEW HOLLAND T4050N	0	0	0	0	1	0	0	1
	NEW HOLLAND T50404WD	0	0	0	0	2	0	0	2
	NEW HOLLAND T5050	0	0	0	0	4	0	0	4
	NEW HOLLAND T50504WD	0	0	0	0	3	0	0	3
	NEW HOLLAND T5060	0	0	0	0	1	0	0	1
	NEW HOLLAND T50604WD	0	0	0	0	1	0	0	1
	NEW HOLLAND T6010	0	0	0	0	3	0	0	3
	NEW HOLLAND T60204WD	0	0	0	0	1	0	0	1
	NEW HOLLAND T6030	0	0	0	0	11	0	0	11
	NEW HOLLAND T6040	0	0	0	0	1	0	0	1
	NEW HOLLAND T6050	0	0	0	0	2	0	0	2
	NEW HOLLAND T6070	0	0	0	0	1	0	0	1
	NEW HOLLAND T6090	0	0	0	0	2	0	0	2
	NEW HOLLAND T60904WD	0	0	0	0	4	0	0	4
	NEW HOLLAND T7030	0	0	0	0	1	0	0	1
	NEW HOLLAND T7040	0	0	0	0	3	0	0	3
	NEW HOLLAND TC24D4WD	0	0	0	0	1	0	0	1
	NEW HOLLAND TD 5010	0	0	0	0	1	0	0	1
	NEW HOLLAND TD5030	0	0	0	0	4	0	0	4
	NEW HOLLAND TD5050	0	0	0	0	2	0	0	2
	NEW HOLLANDTC35DA4WD	0	0	0	0	2	0	0	2
	NEW HOLLANDTZ24D 4WD	0	0	0	0	1	0	0	1
	NEWHOLLAND LM50604WD	0	0	0	0	1	0	0	1
	NEWHOLLAND LM50804WD	0	0	0	0	2	0	0	2
	NEWHOLLAND T4030F4WD	0	0	0	0	1	0	0	1
	NEWHOLLAND T4040F4WD	0	0	0	0	1	0	0	1
	NEWHOLLAND T4050F4WD	0	0	0	0	2	0	0	2
	NEWHOLLAND T6030 4WD	0	0	0	0	2	0	0	2
	NEWHOLLAND T6080	0	0	0	0	1	0	0	1

VEHICULES A MOTEUR

3. IMMATRICULATIONS DES VEHICULES A MOTEUR NEUFS MIS EN CIRCULATION
D'APRES LA MARQUE ET LE TYPE. 1 ER TRIMESTRE 2011

MARQUE	TYPE	voiture pour personne	autobus- autocar	véh. pour le transport de march.	tracteur	tracteur agricole	véhicule spécial	moto	Total
PGO 356	PGO	0	0	0	0	0	0	5	5
	PGO BR	0	0	0	0	0	0	4	4
	PGO BR250D	0	0	0	0	0	0	3	3
	PGO BR250S	0	0	0	0	0	0	1	1
	PGO BUGRACER 500	0	0	0	0	0	0	4	4
PHOENIX	PHOENIX LINER 8300 L	2	0	0	0	0	0	0	2
PIAGGIO		0	0	0	0	0	0	84	84
	PIAGGIO APECALESSINO	0	0	0	0	0	0	5	5
	PIAGGIO BEVERLYCRUIS	0	0	0	0	0	0	7	7
	PIAGGIO CARNABY 300	0	0	0	0	0	0	10	10
	PIAGGIO FLY125	0	0	0	0	0	0	19	19
	PIAGGIO M44	0	0	0	0	0	0	1	1
	PIAGGIO M45	0	0	0	0	0	0	9	9
	PIAGGIO M68	0	0	0	0	0	0	3	3
	PIAGGIO MP3 125	0	0	0	0	0	0	1	1
	PIAGGIO MP3 300	0	0	0	0	0	0	2	2
	PIAGGIO MP3 400MIC	0	0	0	0	0	0	10	10
	PIAGGIO P80X	0	0	0	0	0	0	1	1
	PIAGGIO PORTER	0	0	1	0	0	0	0	1
	PIAGGIO PX125E	0	0	0	0	0	0	1	1
	PIAGGIO VESPA	0	0	0	0	0	0	4	4
	PIAGGIO VESPA GTS125	0	0	0	0	0	0	203	203
	PIAGGIO VESPA GTS250	0	0	0	0	0	0	65	65
	PIAGGIO VESPA GTS300	0	0	0	0	0	0	121	121
	PIAGGIO VESPA GTV 30	0	0	0	0	0	0	17	17
	PIAGGIO VESPA GTV250	0	0	0	0	0	0	41	41
	PIAGGIO VESPA LX125	0	0	0	0	0	0	126	126
	PIAGGIO VESPA LXV125	0	0	0	0	0	0	24	24
	PIAGGIO VESPA PX125	0	0	0	0	0	0	28	28
	PIAGGIO VESPA S 125	0	0	0	0	0	0	1	1
	PIAGGIO X EVO 125	0	0	0	0	0	0	2	2
	PIAGGIO X EVO 250	0	0	0	0	0	0	1	1
	PIAGGIO X EVO 400	0	0	0	0	0	0	5	5
	PIAGGIO X7 125	0	0	0	0	0	0	1	1
	PIAGGIO X7 EVO 125	0	0	0	0	0	0	6	6
	PIAGGIO X7 EVO 300	0	0	0	0	0	0	3	3
	PIAGGIO X9 125	0	0	0	0	0	0	1	1
	PIAGGIOLIBERTY125RST	0	0	0	0	0	0	2	2
PILOTE	PILOTE G740LGJ	1	0	0	0	0	0	0	1
PILOTE	AIR MAN	0	0	0	0	0	10	0	10
	BAETENS FA LF45	0	0	1	0	0	0	0	1
	PILOTE G740XLC	2	0	0	0	0	0	0	2
	PILOTE G742LCG	1	0	0	0	0	0	0	1
	PILOTE G742XLC	2	0	0	0	0	0	0	2
PIONEER	PIONEER XF125GY-2B	0	0	0	0	0	0	1	1
POLARIS	POLARIS RANGER RZR	0	0	0	0	0	0	2	2
	POLARIS RAZOR 800E	0	0	0	0	0	0	1	1
	POLARIS S.TOURING 50	0	0	0	0	0	0	1	1
	POLARIS SCRAMBLER500	0	0	0	0	0	0	1	1
	POLARIS SPORTSMAN 55	0	0	0	0	0	0	1	1
	POLARIS SPORTSMAN800	0	0	0	0	1	0	1	2
	POLARIS TRAIL BLAZER	0	0	0	0	0	0	1	1
	POLARIS TRAILBOSS330	0	0	0	0	0	0	1	1
	POLARISSPORTSMAN850E	0	0	0	0	0	0	3	3
PORSCHE	PORSCHE 911	12	0	0	0	0	0	0	12
	PORSCHE 911 CARRERA	44	0	0	0	0	0	0	44
	PORSCHE 911 GT2 RS	2	0	0	0	0	0	0	2
	PORSCHE 911 GT3	2	0	0	0	0	0	0	2
	PORSCHE 911 GT3 RS	3	0	0	0	0	0	0	3
	PORSCHE 911 TARGA	1	0	0	0	0	0	0	1
	PORSCHE 911 TARGA 4S	3	0	0	0	0	0	0	3
	PORSCHE 911 TURBO	2	0	0	0	0	0	0	2
	PORSCHE 911 TURBO S	12	0	0	0	0	0	0	12
	PORSCHE BOXSTER	18	0	0	0	0	0	0	18
	PORSCHE CAYENNE	15	0	0	0	0	0	0	15
	PORSCHE CAYENNE DIES	162	0	0	0	0	0	0	162
	PORSCHE CAYENNE S	16	0	0	0	0	0	0	16
	PORSCHE CAYENNE S HY	11	0	0	0	0	0	0	11
	PORSCHE CAYENNE TURB	13	0	0	0	0	0	0	13
	PORSCHE CAYMAN	13	0	0	0	0	0	0	13
	PORSCHE CAYMAN S	5	0	0	0	0	0	0	5

VEHICULES A MOTEUR

3. IMMATRICULATIONS DES VEHICULES A MOTEUR NEUFS MIS EN CIRCULATION
D'APRES LA MARQUE ET LE TYPE. 1 ER TRIMESTRE 2011

MARQUE	TYPE	voiture pour personne	autobus- autocar	véh. pour le transport de march.	tracteur	tracteur agricole	véhicule spécial	moto	Total
	PORSCHE PANAMERA	9	0	0	0	0	0	0	9
	PORSCHE PANAMERA 4	28	0	0	0	0	0	0	28
	PORSCHE PANAMERA 4S	28	0	0	0	0	0	0	28
	PORSCHE PANAMERA TUR	14	0	0	0	0	0	0	14
	PORSCHE SPYDER	3	0	0	0	0	0	0	3
	PORSCHE911SPEEDSTER	1	0	0	0	0	0	0	1
POSSL	POSSL GLOBECAR	1	0	0	0	0	0	0	1
	POSSL GLOBECAR K009/	4	0	0	0	0	0	0	4
	POSSL GLOBECAR K018	1	0	0	0	0	0	0	1
	POSSL GLOBECAR KW 00	2	0	0	0	0	0	0	2
	POSSL GLOBECAR KW 01	4	0	0	0	0	0	0	4
	POSSL KW018	1	0	0	0	0	0	0	1
	POSSL POSSL K009/015	5	0	0	0	0	0	0	5
	POSSL POSSL KW 009/0	1	0	0	0	0	0	0	1
QUATTRO	QUATTRO AUDI Q7	1	0	0	0	0	0	0	1
	QUATTRO AUDI R8	6	0	0	0	0	0	0	6
	QUATTRO AUDI RS5	18	0	0	0	0	0	0	18
RAPIDO	RAPIDO 7065+F	1	0	0	0	0	0	0	1
	RAPIDO 7090F	1	0	0	0	0	0	0	1
	RAPIDO 903F	1	0	0	0	0	0	0	1
	RAPIDO 9066DF	1	0	0	0	0	0	0	1
	RAPIDO 9083DF	1	0	0	0	0	0	0	1
	RAPIDO 9090DF	1	0	0	0	0	0	0	1
	RAPIDO 966F	1	0	0	0	0	0	0	1
	RAPIDO 990MHV	3	0	0	0	0	0	0	3
	RAPIDO 992M	1	0	0	0	0	0	0	1
	RAPIDO 996M	1	0	0	0	0	0	0	1
	RAPIDO V56F	3	0	0	0	0	0	0	3
RAVO		0	0	0	0	0	2	0	2
RAZZO	RAZZO CAPRI 125	0	0	0	125	0	0	18	18
	RAZZO STEED 125	0	0	0	0	0	0	9	9
REGAL-RAPTOR		0	0	0	0	0	0	1	1
	REGAL-RAPTOR DAYTONA	0	0	0	0	0	0	1	1
RENAULT	RENAULT ALPINE A108	0	0	1	0	0	0	0	1
	RENAULT CLIO	4.445	0	6	0	0	0	0	4.451
	RENAULT ELITE 4X2	0	0	3	0	0	0	0	3
	RENAULT ESPACE	619	0	0	0	0	0	0	619
	RENAULT FLUENCE	200	0	0	0	0	0	0	200
	RENAULT KANGOO	1.140	0	1.529	0	0	0	0	2.669
	RENAULT KERAX	0	0	5	0	0	0	0	5
	RENAULT KOLEOS	365	0	0	0	0	0	0	365
	RENAULT LAGUNA	1.172	0	3	0	0	0	0	1.175
	RENAULT LANDER	0	0	4	25	0	0	0	29
	RENAULT LATITUDE	113	0	0	0	0	0	0	113
	RENAULT MAGNUM	0	0	2	47	0	0	0	49
	RENAULT MASCOTT	0	0	1	0	0	0	0	1
	RENAULT MASTER	1	0	1.033	0	0	0	0	1.034
	RENAULT MAXITY	0	0	14	0	0	0	0	14
	RENAULT MEGANE	3.929	0	13	0	0	0	0	3.942
	RENAULT MEGANESCENIC	3.529	0	0	0	0	0	0	3.529
	RENAULT MIDLUM	0	0	41	0	0	0	0	41
	RENAULT MODUS	620	0	0	0	0	0	0	620
	RENAULT PREMIUM	0	0	26	54	0	0	0	80
	RENAULT TRAFIC	176	0	877	0	0	0	0	1.053
	RENAULT TWINGO	1.104	0	0	0	0	0	0	1.104
	RENAULT WIND	163	0	0	0	0	0	0	163
REWACO		0	0	0	0	0	0	1	1
RIEJU	RIEJU ENDURO	0	0	0	0	0	0	1	1
	RIEJU MARATHON 125	0	0	0	0	0	0	1	1
	RIEJU MARATHON 450	0	0	0	0	0	0	2	2
	RIEJU PACIFIC 125	0	0	0	0	0	0	1	1
RIMOR	RIMOR AGF77S3	6	0	0	0	0	0	0	6
	RIMOR AGM84D3	1	0	0	0	0	0	0	1
	RIMOR AHF59P3	6	0	0	0	0	0	0	6
	RIMOR AJF72P3	1	0	0	0	0	0	0	1
	RIMOR AKA63A3	7	0	0	0	0	0	0	7
	RIMOR AKF76P3	1	0	0	0	0	0	0	1
	RIMOR ALA63E3	5	0	0	0	0	0	0	5
	RIMOR AMA62A3	1	0	0	0	0	0	0	1
	RIMOR ANF59P3	13	0	0	0	0	0	0	13
	RIMOR APF 77S3	3	0	0	0	0	0	0	3

VEHICULES A MOTEUR

3. IMMATRICULATIONS DES VEHICULES A MOTEUR NEUFS MIS EN CIRCULATION
D'APRES LA MARQUE ET LE TYPE. 1 ER TRIMESTRE 2011

MARQUE	TYPE	voiture pour personne	autobus- autocar	véh. pour le transport de march.	tracteur	tracteur agricole	véhicule spécial	moto	Total
	RIMOR ASA63A3	12	0	0	0	0	0	0	12
	RIMOR ATA63E3	9	0	0	0	0	0	0	9
ROLEGO	BUELL 1125CR	0	0	0	0	0	0	1	1
	BUELL 1125R	0	0	0	0	0	0	3	3
	BUELL XB12SX LIGHT	0	0	0	0	0	0	1	1
ROLLER	ROLLER TEAM LIVINGST	17	0	0	0	0	0	0	17
ROLLMOPS		0	0	0	0	0	3	0	3
ROLLS ROYCE	ROLLS-ROYCE GHOST	1	0	0	0	0	0	0	1
	ROLLS ROYCE GHOST	3	0	0	0	0	0	0	3
ROSENBAUER	ROSENBAUER FLF PATHE	0	0	1	0	0	0	0	1
ROUTEBUGGY LANTANAI		0	0	0	0	0	0	1	1
	ROUTEBUGGY LANTANAI	0	0	0	0	0	0	1	1
ROYAL ENFIELD	ROYAL ENFIELD BULLET	0	0	0	0	0	0	1	1
RVK C85T95	RVK U70T	0	0	1	0	0	0	0	1
SAAB	SAAB SAAB 9-3	269	0	0	0	0	0	0	269
	SAAB SAAB 9-5	184	0	0	0	0	0	0	184
SACHS	SACHS MADASS 125	0	0	0	0	0	0	1	1
SAME	SAME IRON 130	0	0	0	0	1	0	0	1
	SAME SOLARIS 55DT	0	0	0	0	2	0	0	2
SAMPO	SAMPO STEED 125	0	0	0	0	0	0	1	1
SCANIA	SCANIA PGR	0	0	0	2	0	0	0	2
	SCANIA PRT	0	0	128	217	0	0	0	345
SCHAEFFER	SCHAEFFER	0	0	0	0	0	27	0	27
SCHMIDT		0	0	0	0	0	6	0	6
SCORPA	SCORPA T-RIDE 250F	0	0	0	0	0	0	2	2
SEA	SEA M200	1	0	0	0	0	0	0	1
SEAT	SEAT ALHAMBRA	165	0	0	0	0	0	0	165
	SEAT ALTEA	106	0	0	0	0	0	0	106
	SEAT ALTEA 4 FREETRA	5	0	0	0	0	0	0	5
	SEAT ALTEA FREETRACK	42	0	0	0	0	0	0	42
	SEAT ALTEA XL	151	0	0	0	0	0	0	151
	SEAT EXEO	51	0	0	0	0	0	0	51
	SEAT EXEO ST	97	0	0	0	0	0	0	97
	SEAT IBIZA	1.475	0	0	0	0	0	0	1.475
	SEAT IBIZA ST	438	0	0	0	0	0	0	438
	SEAT LEON	493	0	0	0	0	0	0	493
SENNEBOGEN		0	0	0	0	0	2	0	2
SETRA	SETRA S416 HDH	0	2	0	0	0	0	0	2
SHENKE	SHENKE ST	0	0	0	0	0	0	1	1
SHERCO	SHERCO 250CC	0	0	0	0	0	0	1	1
	SHERCO 290	0	0	0	0	0	0	2	2
	SHERCO 3.0I	0	0	0	0	0	0	6	6
SHIBAURA	SHIBAURA ST330	0	0	0	0	1	0	0	1
SHINERAY		0	0	0	0	0	0	1	1
	SHINERAY SPYDER 250	0	0	0	0	0	0	1	1
	SHINERAY XY250STXE	0	0	0	0	0	0	1	1
SILOKING		0	0	0	0	0	1	0	1
SKODA	SKODA FABIA	2.696	0	0	0	0	0	0	2.696
	SKODA OCTAVIA	1.802	0	4	0	0	0	0	1.806
	SKODA ROOMSTER	196	0	0	0	0	0	0	196
	SKODA SUPERB	895	0	0	0	0	0	0	895
	SKODA YETI	343	0	0	0	0	0	0	343
SKYTEAM		0	0	0	0	0	0	11	11
	SKYTEAM ----	0	0	0	0	0	0	1	1
	SKYTEAM --	0	0	0	0	0	0	21	21
	SKYTEAM ST125-6	0	0	0	0	0	0	9	9
	SKYTEAM V-RAPTOR	0	0	0	0	0	0	1	1
SMART	SMART FORTWO	325	0	0	0	0	0	0	325
	SMART FORTWO CABRIO	13	0	0	0	0	0	0	13
	SMART FORTWO COUPE B	1	0	0	0	0	0	0	1
	SMART FORTWO ELECTRI	10	0	0	0	0	0	0	10
SPIERINGS	SPIERINGS AT4	0	0	0	0	0	1	0	1
SPIGAOU	SPIGAOU ZH-CJL125	0	0	0	0	0	0	1	1
SSANGYONG	SSANGYONG ACTYON	1	0	0	0	0	0	0	1
	SSANGYONG KORANDO	51	0	0	0	0	0	0	51
	SSANGYONG KORANDO OR	6	0	0	0	0	0	0	6
	SSANGYONG REXTON	4	0	3	0	0	0	0	7
	SSANGYONG RODIUS	0	0	1	0	0	0	0	1
	SSANGYONG STAVIC, RO	2	0	0	0	0	0	0	2
STAR		0	0	0	0	0	0	1	1
STEYR		0	0	0	0	2	0	0	2

VEHICULES A MOTEUR

3. IMMATRICULATIONS DES VEHICULES A MOTEUR NEUFS MIS EN CIRCULATION
D'APRES LA MARQUE ET LE TYPE. 1 ER TRIMESTRE 2011

MARQUE	TYPE	voiture pour personne	autobus- autocar	véh. pour le transport de march.	tracteur	tracteur agricole	véhicule spécial	moto	Total
	SYM VS125	0	0	0	0	0	0	23	23
	SYM XS125	0	0	0	0	0	0	3	3
SYMA	SYM AY12W	0	0	0	0	0	0	21	21
	SYM LH30W	0	0	0	0	0	0	3	3
	SYM LM25	0	0	0	0	0	0	159	159
T E C	TEC ADVANTEC	1	0	0	0	0	0	0	1
	TEC ROTEC	1	0	0	0	0	0	0	1
	TEC ROTEC H 662-2	3	0	0	0	0	0	0	3
	TEC ROTEC H 682-2G	4	0	0	0	0	0	0	4
	TEC ROTEC T 672-2G	1	0	0	0	0	0	0	1
T.E.C.	T.E.C. ROTEC H 652-2	4	0	0	0	0	0	0	4
TAKEUCHI		0	0	0	0	0	5	0	5
TAZZARI	TAZZARI ZERO	0	0	0	0	0	0	2	2
TCM		0	0	0	0	0	4	0	4
TECNOMA		0	0	0	0	0	1	0	1
TEMSA	TEMSA DIAMOND	0	4	0	0	0	0	0	4
	TEMSA OPALIN 9	0	4	0	0	0	0	0	4
	TEMSA SAFARI HD	0	2	0	0	0	0	0	2
	TEMSA SAFARI RD	0	2	0	0	0	0	0	2
TERBERG	TERBERG YT	0	0	4	0	0	0	0	4
TEREX		0	0	0	0	0	23	0	23
TERRA GATOR		0	0	0	0	0	1	0	1
TESLA	TESLA ROADSTER	2	0	0	0	0	0	0	2
TGB		0	0	0	0	0	0	3	3
	TGB BLADE 325	0	0	0	0	0	0	1	1
	TGB BLADE 425	0	0	0	0	0	0	1	1
	TGB BLADE 500	0	0	0	0	0	0	2	2
	TGB BLADE 550	0	0	0	0	0	0	1	1
	TGB TARGET 525	0	0	0	0	0	0	1	1
THINK	THINK CITY	1	0	0	0	0	0	0	1
TM RACING	TM RACING 125G	0	0	0	0	0	0	1	1
	TMRACING 250 4 TEMPI	0	0	0	0	0	0	2	2
TORO		0	0	0	0	0	1	0	1
TOYOTA	TOYOTA	2	0	0	0	0	5	0	7
	TOYOTA AURIS	308	0	10	0	0	0	0	318
	TOYOTA AVENSIS	443	0	2	0	0	0	0	445
	TOYOTA AYGO	1.100	0	0	0	0	0	0	1.100
	TOYOTA COROLLA	83	0	0	0	0	0	0	83
	TOYOTA DYNA	0	0	1	0	0	0	0	1
	TOYOTA HIACE	1	0	15	0	0	0	0	16
	TOYOTA HILUX	0	0	228	0	0	0	0	228
	TOYOTA IQ	447	0	0	0	0	0	0	447
	TOYOTA LANDCRUISER	22	0	56	0	0	0	0	78
	TOYOTA LANDCRUISERV8	27	0	0	0	0	0	0	27
	TOYOTA PRIUS	303	0	0	0	0	0	0	303
	TOYOTA RAV4	515	0	11	0	0	0	0	526
	TOYOTA TOYOTA AURIS	1.748	0	0	0	0	0	0	1.748
	TOYOTA TOYOTA AVENSI	2	0	0	0	0	0	0	2
	TOYOTA TOYOTA COROLL	38	0	0	0	0	0	0	38
	TOYOTA TOYOTA DYNA 1	0	0	2	0	0	0	0	2
	TOYOTA TOYOTA HIACE	0	0	35	0	0	0	0	35
	TOYOTA TOYOTA LAND C	137	0	0	0	0	0	0	137
	TOYOTA TOYOTA PRIUS	1	0	0	0	0	0	0	1
	TOYOTA TOYOTA RAV4	1	0	0	0	0	0	0	1
	TOYOTA TOYOTA URBAN	9	0	0	0	0	0	0	9
	TOYOTA TOYOTA VERSO-	302	0	0	0	0	0	0	302
	TOYOTA TOYOTA VERSO	1	0	0	0	0	0	0	1
	TOYOTA TOYOTA YARIS	406	0	0	0	0	0	0	406
	TOYOTA URBANCRUISER	42	0	0	0	0	0	0	42
	TOYOTA VERSO	369	0	2	0	0	0	0	371
	TOYOTA YARIS	708	0	9	0	0	0	0	717
TRIGANO	TRIGANO AUTO-ROLLER	1	0	0	0	0	0	0	1
	TRIGANO AUTOROLLER	1	0	0	0	0	0	0	1
	TRIGANO AUTOROLLER 7	4	0	0	0	0	0	0	4
	TRIGANO AUTOROLLER G	4	0	0	0	0	0	0	4
	TRIGANO AUTOROLLER X	2	0	0	0	0	0	0	2
	TRIGANO ELLIOT ELITE	1	0	0	0	0	0	0	1
	TRIGANO GRANDUCA	1	0	0	0	0	0	0	1
	TRIGANO GRANDUCA 10	1	0	0	0	0	0	0	1
	TRIGANO GRANDUCA 285	1	0	0	0	0	0	0	1
	TRIGANO GRANDUCA GAR	17	0	0	0	0	0	0	17

VEHICULES A MOTEUR

3. IMMATRICULATIONS DES VEHICULES A MOTEUR NEUFS MIS EN CIRCULATION
D'APRES LA MARQUE ET LE TYPE. 1 ER TRIMESTRE 2011

MARQUE	TYPE	voiture pour personne	autobus- autocar	véh. pour le transport de march.	tracteur	tracteur agricole	véhicule spécial	moto	Total
	TRIGANO GRANDUCA GT	6	0	0	0	0	0	0	6
	TRIGANO GRANDUCA XL	4	0	0	0	0	0	0	4
	TRIGANO GRANDUCA255P	1	0	0	0	0	0	0	1
	TRIGANO GRANDUCA285P	3	0	0	0	0	0	0	3
	TRIGANO MIZAR GARAGE	1	0	0	0	0	0	0	1
	TRIGANO PEGASO	1	0	0	0	0	0	0	1
	TRIGANO PEGASO GARAG	1	0	0	0	0	0	0	1
	TRIGANO RIVIERA ELIT	1	0	0	0	0	0	0	1
	TRIGANO T-LINE 255	1	0	0	0	0	0	0	1
	TRIGANO T-LINE GARAG	7	0	0	0	0	0	0	7
TRIUMPH	TRIUMPH AMERICA	0	0	0	0	0	0	1	1
	TRIUMPH BONNEVILLE	0	0	0	0	0	0	20	20
	TRIUMPH BONNEVILLE T	0	0	0	0	0	0	17	17
	TRIUMPH DAYTONA 675	0	0	0	0	0	0	12	12
	TRIUMPH ROCKET III	0	0	0	0	0	0	7	7
	TRIUMPH SCRAMBLER	0	0	0	0	0	0	1	1
	TRIUMPH SPEED TRIPLE	0	0	0	0	0	0	43	43
	TRIUMPH SPEEDMASTER	0	0	0	0	0	0	6	6
	TRIUMPH SPRINT GT	0	0	0	0	0	0	7	7
	TRIUMPH STREETTRIPLE	0	0	0	0	0	0	45	45
	TRIUMPH THRUXTON	0	0	0	0	0	0	5	5
	TRIUMPH THUNDERBIRD	0	0	0	0	0	0	15	15
	TRIUMPH TIGER	0	0	0	0	0	0	15	15
	TRIUMPH TIGER 800	0	0	0	0	0	0	22	22
	TRIUMPH TIGER 800 XC	0	0	0	0	0	0	16	16
VALENTIRACING	VALENTIRACING LT450A	0	0	0	0	0	0	1	1
	VALENTIRACING LT750A	0	0	0	0	0	0	5	5
	VALENTIRACING LTR450	0	0	0	0	0	0	2	2
	VALENTIRACING LTZ400	0	0	0	0	0	0	1	1
	VALENTIRACING RM250Z	0	0	0	0	0	0	1	1
	VALENTIRACING RM450X	0	0	0	0	0	0	1	1
VALTRA	VALTRA A82-4	0	0	0	0	2	0	0	2
	VALTRA A82-4	0	0	0	0	1	0	0	1
	VALTRA N121	0	0	0	0	1	0	0	1
	VALTRA N141	0	0	0	0	1	0	0	1
	VALTRA N92	0	0	0	0	2	0	0	2
	VALTRA S262	0	0	0	0	1	0	0	1
	VALTRA T131	0	0	0	0	3	0	0	3
	VALTRA T171	0	0	0	0	2	0	0	2
	VALTRA T172	0	0	0	0	1	0	0	1
	VALTRA T191	0	0	0	0	2	0	0	2
	VALTRA T202	0	0	0	0	4	0	0	4
VAN WAARDE	VAN WAARDE PVW7380	0	0	2	0	0	0	0	2
VANDY		0	0	0	0	0	3	0	3
VANHOOL		0	9	0	0	0	0	0	9
	VAN HOOL 91X3	0	2	0	0	0	0	0	2
	VAN HOOL 91XU3	0	1	0	0	0	0	0	1
	VAN HOOL A360	0	2	0	0	0	0	0	2
	VAN HOOL T915 ACRON	0	6	0	0	0	0	0	6
	VAN HOOL T916 ACRON	0	1	0	0	0	0	0	1
	VAN HOOL T916 ASTRON	0	5	0	0	0	0	0	5
	VAN HOOL T917ASTRON	0	2	0	0	0	0	0	2
	VANHOOL 91X2	0	1	0	0	0	0	0	1
	VANHOOL A360 HYBRIDE	0	16	0	0	0	0	0	16
	VANHOOL AG300	0	34	0	0	0	0	0	34
	VANHOOL T915 ALICRON	0	4	0	0	0	0	0	4
	VANHOOL T916 ALICRON	0	2	0	0	0	0	0	2
	VANHOOL T917 ASTRONE	0	1	0	0	0	0	0	1
	VANHOOL TD925 ASTROM	0	3	0	0	0	0	0	3
	VANHOOL TD927 ASTROM	0	4	0	0	0	0	0	4
VDL	VDL CITEA SLF120.310	0	40	0	0	0	0	0	40
	VDL SB4005	0	2	0	0	0	0	0	2
	VDL SBR4005	0	5	0	0	0	0	0	5
	VDL SLE120.310	0	4	0	0	0	0	0	4
	VDLBOVA FHD 127.365	0	5	0	0	0	0	0	5
VENDEUVRE	EVRRARD	0	0	0	0	0	1	0	1
VERVAET		0	0	0	0	0	5	0	5
VESPA		0	0	0	0	0	0	3	3
	VESPA PIAGGIO	0	0	0	0	0	0	1	1
VICON		0	0	0	0	0	1	0	1
VOLKSWAGEN	VOLKSWAGEN AMAROK	0	0	1	0	0	0	0	1

VEHICULES A MOTEUR

4. IMMATRICULATIONS DES VEHICULES A MOTEUR D'OCCASION MIS EN CIRCULATION
D'APRES LA MARQUE ET LE TYPE. 1 ER TRIMESTRE 2011

MARQUE	TYPE	voiture pour personne	autobus- autocar	véh. pour le transport de march.	tracteur	tracteur agricole	véhicule spécial	Total
ACURA INTEGRA	ACURA RSX	1	0	0	0	0	0	1
ADDCO	ALKO	47	0	5	0	0	0	52
	ALKO MC34XA	1	0	0	0	0	0	1
	ALKO MC35XA	2	0	0	0	0	0	2
	ALKO MC45XTA	1	0	1	0	0	0	2
	AVR	0	0	0	0	0	1	1
	B M	3	0	0	0	0	0	3
	LOCOMOBILE	1	0	0	0	0	0	1
	MATROT	0	0	0	0	0	1	1
	NEKAF	1	0	0	0	0	0	1
	SMV	0	0	0	0	0	1	1
	SVETRUCK	0	0	0	0	0	3	3
	WEIDEMANN	0	0	0	0	0	9	9
ADRIA	ADRIA ADRIATIK	18	0	0	0	0	0	18
AGCO	AGCO FENDT 214	0	0	0	0	1	0	1
AGRIFAC		0	0	0	0	0	1	1
AHLMANN		0	0	0	0	0	8	8
AIESISTEM	AIESISTEM OMISSIS	1	0	0	0	0	0	1
AIXAM	AIXAM	0	0	4	0	0	0	4
ALF		1	0	0	0	0	0	1
ALFA ROMEO		13	0	0	0	0	0	13
	ALFA ROMEO 1300	8	0	0	0	0	0	8
	ALFA ROMEO 147	6	0	0	0	0	0	6
	ALFA ROMEO 156	5	0	0	0	0	0	5
	ALFA ROMEO 159	5	0	0	0	0	0	5
	ALFA ROMEO 159 SPORT	6	0	0	0	0	0	6
	ALFA ROMEO 1600	3	0	0	0	0	0	3
	ALFA ROMEO 1600GT	1	0	0	0	0	0	1
	ALFA ROMEO 1750	3	0	0	0	0	0	3
	ALFA ROMEO 2000	11	0	0	0	0	0	11
	ALFA ROMEO 2600	1	0	0	0	0	0	1
	ALFA ROMEO ALFA 145	92	0	0	0	0	0	92
	ALFA ROMEO ALFA 146	113	0	0	0	0	0	113
	ALFA ROMEO ALFA 147	503	0	0	0	0	0	503
	ALFA ROMEO ALFA 156	803	0	0	0	0	0	803
	ALFA ROMEO ALFA 159	422	0	0	0	0	0	422
	ALFA ROMEO ALFA 166	67	0	0	0	0	0	67
	ALFA ROMEO ALFA 33	12	0	0	0	0	0	12
	ALFA ROMEO ALFA 75	2	0	0	0	0	0	2
	ALFA ROMEO ALFA 90	1	0	0	0	0	0	1
	ALFA ROMEO ALFA GT	132	0	0	0	0	0	132
	ALFA ROMEO ALFA ROMEO	9	0	0	0	0	0	9
	ALFA ROMEO ALFA155	24	0	0	0	0	0	24
	ALFA ROMEO ALFA164	5	0	0	0	0	0	5
	ALFA ROMEO ALFABRERA	21	0	0	0	0	0	21
	ALFA ROMEO ALFETTA	2	0	0	0	0	0	2
	ALFA ROMEO BRERA	3	0	0	0	0	0	3
	ALFA ROMEO GIULIA	6	0	0	0	0	0	6
	ALFA ROMEO GIULIE	3	0	0	0	0	0	3
	ALFA ROMEO GT	1	0	0	0	0	0	1
	ALFA ROMEO GTV	32	0	0	0	0	0	32
	ALFA ROMEO MITO	93	0	0	0	0	0	93
	ALFA ROMEO MONTREAL	1	0	0	0	0	0	1
	ALFA ROMEO SPIDER	43	0	0	0	0	0	43
	ALFA ROMEO SZ	1	0	0	0	0	0	1
	ALFA ROMEOALFASPIDER	3	0	0	0	0	0	3
	ALFAROMEO ALFA GIULI	44	0	0	0	0	0	44
	ALFAROMEO ALFA MITO	4	0	0	0	0	0	4
ALLAEYS		0	0	0	0	0	2	2
ALLGAIER		0	0	0	0	1	0	1
ALPINA	ALPINA B3	2	0	0	0	0	0	2
	ALPINA B3 3.3	1	0	0	0	0	0	1
	ALPINA B5 TOURING	1	0	0	0	0	0	1
	ALPINA D3	1	0	0	0	0	0	1
	ALPINA D3 BITURBO	3	0	0	0	0	0	3
ALPINE	ALPINE A310	3	0	0	0	0	0	3
	ALPINE V6GT	4	0	0	0	0	0	4
AM GENERAL	AM GENERAL HUMMER	0	0	1	0	0	0	1
	AM GENERAL HUMMER H1	0	0	1	0	0	0	1
	AM GENERAL HUMMER H2	2	0	2	0	0	0	4
AMERICAN LAFRANCE		1	0	0	0	0	0	1
AMILCAR		1	0	0	0	0	0	1

VEHICULES A MOTEUR

4. IMMATRICULATIONS DES VEHICULES A MOTEUR D'OCCASION MIS EN CIRCULATION
D'APRES LA MARQUE ET LE TYPE. 1 ER TRIMESTRE 2011

MARQUE	TYPE	voiture pour personne	autobus- autocar	véh. pour le transport de march.	tracteur	tracteur agricole	véhicule spécial	Total
APAL		2	0	0	0	0	0	2
	APAL C	1	0	0	0	0	0	1
	APAL L	2	0	0	0	0	0	2
	APAL SPEEDSTER	3	0	0	0	0	0	3
ARCA	ARCA H704GLM	1	0	0	0	0	0	1
	ARCA M720 GLM	1	0	0	0	0	0	1
	ARCA P 674 LSX	1	0	0	0	0	0	1
ARO		0	0	1	0	0	0	1
ASIA	ASIA ROCSTA	5	0	0	0	0	0	5
ASTON MARTIN	ASTON MARTIN	3	0	0	0	0	0	3
	ASTON MARTIN DB9	5	0	0	0	0	0	5
	ASTON MARTIN DBS	2	0	0	0	0	0	2
	ASTON MARTIN LAGONDA	1	0	0	0	0	0	1
	ASTON MARTIN V12VANQ	2	0	0	0	0	0	2
	ASTON MARTIN V8 VANT	7	0	0	0	0	0	7
	ASTON MARTIN VANTAGE	16	0	0	0	0	0	16
ATLAS		0	0	0	0	0	17	17
ATLAS TEREX		0	0	0	0	0	2	2
AUBURN		2	0	0	0	0	0	2
AUSA		0	0	0	0	0	1	1
AUSTIN 850	AUSTIN	10	0	0	0	0	0	10
	AUSTIN 1000	1	0	0	0	0	0	1
	AUSTIN A110	1	0	0	0	0	0	1
	AUSTIN ALLEGRO	1	0	0	0	0	0	1
	AUSTIN HEALEY	12	0	0	0	0	0	12
	AUSTIN METRO	3	0	0	0	0	0	3
	AUSTIN MINI	23	0	0	0	0	0	23
	AUSTINHEALEY 3000	2	0	0	0	0	0	2
	MINI 1000	2	0	1	0	0	0	3
AUDI	AUDI	9	0	0	0	0	0	9
	AUDI 100	49	0	0	0	0	0	49
	AUDI 200	1	0	0	0	0	0	1
	AUDI 50	1	0	0	0	0	0	1
	AUDI 80	299	0	0	0	0	0	299
	AUDI 80GL	1	0	0	0	0	0	1
	AUDI 90	2	0	0	0	0	0	2
	AUDI A2	116	0	0	0	0	0	116
	AUDI A3	1867	0	0	0	0	0	1867
	AUDI A3 CABRIOLET	6	0	0	0	0	0	6
	AUDI A3.S3	7	0	0	0	0	0	7
	AUDI A4	2915	0	0	0	0	0	2915
	AUDI A4 ALLROAD QUAT	1	0	0	0	0	0	1
	AUDI A4 AVANT	3	0	0	0	0	0	3
	AUDI A4 CABRIOLET	8	0	0	0	0	0	8
	AUDI A4 S4	13	0	0	0	0	0	13
	AUDI A5	169	0	0	0	0	0	169
	AUDI A5 CABRIOLET	4	0	0	0	0	0	4
	AUDI A6	1487	0	0	0	0	0	1487
	AUDI A6 AVANT	15	0	0	0	0	0	15
	AUDI A6 QUATTRO	1	0	0	0	0	0	1
	AUDI A8	103	0	0	0	0	0	103
	AUDI ALLROAD	16	0	0	0	0	0	16
	AUDI ALLROAD Q	7	0	0	0	0	0	7
	AUDI AUDI A1	17	0	0	0	0	0	17
	AUDI AUDI A2	2	0	0	0	0	0	2
	AUDI AUDI A3	52	0	0	0	0	0	52
	AUDI AUDI A3 CABRIOL	3	0	0	0	0	0	3
	AUDI AUDI A3, S3	10	0	0	0	0	0	10
	AUDI AUDI A4	67	0	0	0	0	0	67
	AUDI AUDI A4 ALLROAD	2	0	0	0	0	0	2
	AUDI AUDI A4 CABRIOL	4	0	0	0	0	0	4
	AUDI AUDI A4,S4	14	0	0	0	0	0	14
	AUDI AUDI A5	29	0	0	0	0	0	29
	AUDI AUDI A5 CABRIOL	9	0	0	0	0	0	9
	AUDI AUDI A6	38	0	0	0	0	0	38
	AUDI AUDI A6 ALLROAD	6	0	0	0	0	0	6
	AUDI AUDI A6,S6	2	0	0	0	0	0	2
	AUDI AUDI A7	9	0	0	0	0	0	9
	AUDI AUDI A8	7	0	0	0	0	0	7
	AUDI AUDI A8L	2	0	0	0	0	0	2
	AUDI AUDI Q5	28	0	0	0	0	0	28
	AUDI AUDI Q7	14	0	0	0	0	0	14

VEHICULES A MOTEUR

4. IMMATRICULATIONS DES VEHICULES A MOTEUR D'OCCASION MIS EN CIRCULATION
D'APRES LA MARQUE ET LE TYPE. 1 ER TRIMESTRE 2011

MARQUE	TYPE	voiture pour personne	autobus- autocar	véh. pour le transport de march.	tracteur	tracteur agricole	véhicule spécial	Total
	AUDI AUDI S3	2	0	0	0	0	0	2
	AUDI AUDI S4	2	0	0	0	0	0	2
	AUDI AUDI S5 CABRIOL	1	0	0	0	0	0	1
	AUDI AUDI TT	13	0	0	0	0	0	13
	AUDI AUDI TT RS	1	0	0	0	0	0	1
	AUDI AVANT	57	0	0	0	0	0	57
	AUDI C	19	0	0	0	0	0	19
	AUDI CABRIO	58	0	0	0	0	0	58
	AUDI COUPE	1	0	0	0	0	0	1
	AUDI Q5	117	0	0	0	0	0	117
	AUDI Q7	142	0	0	0	0	0	142
	AUDI QUATTRO	5	0	0	0	0	0	5
	AUDI RS6	3	0	0	0	0	0	3
	AUDI S4	3	0	0	0	0	0	3
	AUDI S5	8	0	0	0	0	0	8
	AUDI S6	2	0	0	0	0	0	2
	AUDI S8	5	0	0	0	0	0	5
	AUDI TT	252	0	0	0	0	0	252
	AUDI TT.TTS	1	0	0	0	0	0	1
	AUDI TTS	2	0	0	0	0	0	2
	AUTO UNION AUDI C	1	0	0	0	0	0	1
AUTOBIANCHI	AUTOBIANCHI A112	1	0	0	0	0	0	1
	AUTOBIANCHI PAN	1	0	0	0	0	0	1
AUTOSTAR	AUTOSTAR 244 ALKO	1	0	0	0	0	0	1
	AUTOSTAR ATHENOR 588	1	0	0	0	0	0	1
	AUTOSTAR AUROS 90	1	0	0	0	0	0	1
AVANT		0	0	0	0	0	1	1
B.I.N	B.I.N MASTER	0	0	1	0	0	0	1
BAETEN		0	0	5	0	0	0	5
BANHAM	BANHAM SPYDER	1	0	0	0	0	0	1
BARKAS		1	0	1	0	0	0	2
BAVARIA		1	0	0	0	0	0	1
	BAVARIA A072EGA	1	0	0	0	0	0	1
BC	BC RETRO	1	0	0	0	0	0	1
BEDFORD		3	0	3	0	0	0	6
	BEDFORD 97170	0	0	1	0	0	0	1
BEETMASTER		0	0	0	0	0	1	1
BELL		0	0	0	0	0	1	1
BENIMAR	BENIMAR BENIVAN	1	0	0	0	0	0	1
	BENIMAR CO GO462	1	0	0	0	0	0	1
	BENIMAR EUROPE	1	0	0	0	0	0	1
	BENIMAR PERSE0710CCX	1	0	0	0	0	0	1
	BENIMAR SPORT	1	0	0	0	0	0	1
BENTLEY		2	0	0	0	0	0	2
	BENTLEY ARNAGE	4	0	0	0	0	0	4
	BENTLEY AZURE	2	0	0	0	0	0	2
	BENTLEY CONTI	1	0	0	0	0	0	1
	BENTLEY CONTI GT	8	0	0	0	0	0	8
	BENTLEY CONTI GTC	5	0	0	0	0	0	5
	BENTLEY CONTIFLYINGS	1	0	0	0	0	0	1
	BENTLEY CONTIGTSPEED	2	0	0	0	0	0	2
	BENTLEY CONTINENTAL	2	0	0	0	0	0	2
	BENTLEY EIGHT	1	0	0	0	0	0	1
	BENTLEY S	1	0	0	0	0	0	1
	BENTLEY T2	1	0	0	0	0	0	1
	BENTLEY TURBO	1	0	0	0	0	0	1
	BENTLEYBROOKLANDS	1	0	0	0	0	0	1
BERTONE	BERTONE FCLIMBER 2	2	0	0	0	0	0	2
BIZZARRINI		1	0	0	0	0	0	1
BM VOLVO	VOLVO BM	0	0	0	0	5	1	6
BMW		38	0	0	0	0	0	38
	BMW 116D	199	0	0	0	0	0	199
	BMW 116I	138	0	0	0	0	0	138
	BMW 118D	867	0	0	0	0	0	867
	BMW 118I	37	0	0	0	0	0	37
	BMW 120D	123	0	0	0	0	0	123
	BMW 120I	12	0	0	0	0	0	12
	BMW 123D	7	0	0	0	0	0	7
	BMW 130I	2	0	0	0	0	0	2
	BMW 135I	1	0	0	0	0	0	1
	BMW 1502	1	0	0	0	0	0	1
	BMW 1600	1	0	0	0	0	0	1

VEHICULES A MOTEUR

4. IMMATRICULATIONS DES VEHICULES A MOTEUR D'OCCASION MIS EN CIRCULATION
D'APRES LA MARQUE ET LE TYPE. 1 ER TRIMESTRE 2011

MARQUE	TYPE	voiture pour personne	autobus- autocar	véh. pour le transport de march.	tracteur	tracteur agricole	véhicule spécial	Total
	BMW 1602	1	0	0	0	0	0	1
	BMW 1602FL	1	0	0	0	0	0	1
	BMW 1800	1	0	0	0	0	0	1
	BMW 1ER REIHE	99	0	0	0	0	0	99
	BMW 2002	1	0	0	0	0	0	1
	BMW 2002FL	5	0	0	0	0	0	5
	BMW 2500	1	0	0	0	0	0	1
	BMW 2500FL	1	0	0	0	0	0	1
	BMW 2800	1	0	0	0	0	0	1
	BMW 2800CS	2	0	0	0	0	0	2
	BMW 30CS	1	0	0	0	0	0	1
	BMW 315	1	0	0	0	0	0	1
	BMW 316	462	0	0	0	0	0	462
	BMW 316 TI	66	0	0	0	0	0	66
	BMW 316D	44	0	0	0	0	0	44
	BMW 316I	166	0	0	0	0	0	166
	BMW 318	898	0	0	0	0	0	898
	BMW 318CI	123	0	0	0	0	0	123
	BMW 318D	1423	0	0	0	0	0	1423
	BMW 318D TOURING	1	0	0	0	0	0	1
	BMW 318I	189	0	0	0	0	0	189
	BMW 318TD	52	0	0	0	0	0	52
	BMW 318TI	6	0	0	0	0	0	6
	BMW 320	265	0	0	0	0	0	265
	BMW 320CD	108	0	0	0	0	0	108
	BMW 320CI	93	0	0	0	0	0	93
	BMW 320D	1999	0	0	0	0	0	1999
	BMW 320D XDRIVE	8	0	0	0	0	0	8
	BMW 320I	150	0	0	0	0	0	150
	BMW 320I TOURING	0	0	1	0	0	0	1
	BMW 320IS	2	0	0	0	0	0	2
	BMW 320TD	28	0	0	0	0	0	28
	BMW 323	18	0	0	0	0	0	18
	BMW 323CI	18	0	0	0	0	0	18
	BMW 323I	19	0	0	0	0	0	19
	BMW 324	1	0	0	0	0	0	1
	BMW 325	85	0	0	0	0	0	85
	BMW 325 TI	2	0	0	0	0	0	2
	BMW 325CI	27	0	0	0	0	0	27
	BMW 325D	31	0	0	0	0	0	31
	BMW 325I	31	0	0	0	0	0	31
	BMW 325I XDRIVE	1	0	0	0	0	0	1
	BMW 325XI	3	0	0	0	0	0	3
	BMW 328	15	0	0	0	0	0	15
	BMW 328I	9	0	1	0	0	0	10
	BMW 330CD	2	0	0	0	0	0	2
	BMW 330CI	2	0	0	0	0	0	2
	BMW 330D	59	0	0	0	0	0	59
	BMW 330I	3	0	0	0	0	0	3
	BMW 330XD	11	0	0	0	0	0	11
	BMW 330XI	1	0	0	0	0	0	1
	BMW 335D	14	0	0	0	0	0	14
	BMW 335I	7	0	0	0	0	0	7
	BMW 3ER REIHE	187	0	0	0	0	0	187
	BMW 501	1	0	0	0	0	0	1
	BMW 518	21	0	0	0	0	0	21
	BMW 520	115	0	0	0	0	0	115
	BMW 520D	1034	0	0	0	0	0	1034
	BMW 520I	75	0	0	0	0	0	75
	BMW 523	27	0	0	0	0	0	27
	BMW 523I	50	0	0	0	0	0	50
	BMW 524	8	0	0	0	0	0	8
	BMW 525	246	0	0	0	0	0	246
	BMW 525D	808	0	0	0	0	0	808
	BMW 525D XDRIVE	2	0	0	0	0	0	2
	BMW 525I	21	0	0	0	0	0	21
	BMW 525XD	10	0	0	0	0	0	10
	BMW 525XI	1	0	0	0	0	0	1
	BMW 528	24	0	0	0	0	0	24
	BMW 528I	15	0	0	0	0	0	15
	BMW 530	4	0	0	0	0	0	4
	BMW 530D	157	0	0	0	0	0	157

VEHICULES A MOTEUR

4. IMMATRICULATIONS DES VEHICULES A MOTEUR D'OCCASION MIS EN CIRCULATION
D'APRES LA MARQUE ET LE TYPE. 1 ER TRIMESTRE 2011

MARQUE	TYPE	voiture pour personne	autobus- autocar	véh. pour le transport de march.	tracteur	tracteur agricole	véhicule spécial	Total
	BMW 530D GT	1	0	0	0	0	0	1
	BMW 530D XDRIVE	3	0	0	0	0	0	3
	BMW 530I	7	0	0	0	0	0	7
	BMW 530XD	8	0	0	0	0	0	8
	BMW 530XI	1	0	0	0	0	0	1
	BMW 535D	35	0	0	0	0	0	35
	BMW 535I	4	0	0	0	0	0	4
	BMW 540	1	0	0	0	0	0	1
	BMW 540I	2	0	0	0	0	0	2
	BMW 545I	1	0	0	0	0	0	1
	BMW 550I	1	0	0	0	0	0	1
	BMW 5ER GRAN TURISMO	24	0	0	0	0	0	24
	BMW 5ER REIHE	114	0	0	0	0	0	114
	BMW 628	3	0	0	0	0	0	3
	BMW 630I	41	0	0	0	0	0	41
	BMW 635	2	0	0	0	0	0	2
	BMW 635CSI	4	0	0	0	0	0	4
	BMW 635D	9	0	0	0	0	0	9
	BMW 645CI	11	0	0	0	0	0	11
	BMW 650I	5	0	0	0	0	0	5
	BMW 6ER REIHE	7	0	0	0	0	0	7
	BMW 700	2	0	0	0	0	0	2
	BMW 725	34	0	0	0	0	0	34
	BMW 725D	2	0	0	0	0	0	2
	BMW 728	21	0	0	0	0	0	21
	BMW 728I	12	0	0	0	0	0	12
	BMW 730	23	0	0	0	0	0	23
	BMW 730D	129	0	0	0	0	0	129
	BMW 730I	3	0	0	0	0	0	3
	BMW 730LD	6	0	0	0	0	0	6
	BMW 733	1	0	0	0	0	0	1
	BMW 735	2	0	0	0	0	0	2
	BMW 735I	5	0	0	0	0	0	5
	BMW 735LI	1	0	0	0	0	0	1
	BMW 740	4	0	0	0	0	0	4
	BMW 740D	6	0	0	0	0	0	6
	BMW 740I	2	0	0	0	0	0	2
	BMW 745I	3	0	0	0	0	0	3
	BMW 745LI	2	0	0	0	0	0	2
	BMW 750	3	0	0	0	0	0	3
	BMW 750I	1	0	0	0	0	0	1
	BMW 750LI	1	0	0	0	0	0	1
	BMW 760I	1	0	0	0	0	0	1
	BMW 760LI	3	0	0	0	0	0	3
	BMW 7ER REIHE	18	0	0	0	0	0	18
	BMW 850	4	0	0	0	0	0	4
	BMW ACTIVEHYBRID 7 L	1	0	0	0	0	0	1
	BMW ALPINA	1	0	0	0	0	0	1
	BMW BERLINE5	1	0	0	0	0	0	1
	BMW M COUPE	7	0	0	0	0	0	7
	BMW M ROADSTER	4	0	0	0	0	0	4
	BMW M3	74	0	0	0	0	0	74
	BMW M5	13	0	0	0	0	0	13
	BMW M6	4	0	0	0	0	0	4
	BMW M635CSI	1	0	0	0	0	0	1
	BMW X REIHE	88	0	0	0	0	0	88
	BMW X1 SDRIVE 18D	22	0	0	0	0	0	22
	BMW X1 SDRIVE 18I	1	0	0	0	0	0	1
	BMW X1 SDRIVE 20D	7	0	0	0	0	0	7
	BMW X1 XDRIVE 18D	16	0	0	0	0	0	16
	BMW X1 XDRIVE 20D	21	0	0	0	0	0	21
	BMW X1 XDRIVE 23D	2	0	0	0	0	0	2
	BMW X1 XDRIVE 28I	1	0	0	0	0	0	1
	BMW X3	13	0	0	0	0	0	13
	BMW X3 2.0D	350	0	1	0	0	0	351
	BMW X3 2.0I	3	0	0	0	0	0	3
	BMW X3 3.0D	29	0	6	0	0	0	35
	BMW X3 3.0I	1	0	0	0	0	0	1
	BMW X3 3.0SD	3	0	0	0	0	0	3
	BMW X3 XDRIVE 20D	43	0	0	0	0	0	43
	BMW X3 XDRIVE18D	26	0	0	0	0	0	26
	BMW X32.5I	2	0	0	0	0	0	2

VEHICULES A MOTEUR

4. IMMATRICULATIONS DES VEHICULES A MOTEUR D'OCCASION MIS EN CIRCULATION
D'APRES LA MARQUE ET LE TYPE. 1 ER TRIMESTRE 2011

MARQUE	TYPE	voiture pour personne	autobus- autocar	véh. pour le transport de march.	tracteur	tracteur agricole	véhicule spécial	Total
	BMW X5	96	0	23	0	0	0	119
	BMW X5 3.0D	249	0	0	0	0	0	249
	BMW X5 3.0I	2	0	1	0	0	0	3
	BMW X5 3.0SD	31	0	0	0	0	0	31
	BMW X5 4.4I	1	0	0	0	0	0	1
	BMW X5 4.8I	4	0	0	0	0	0	4
	BMW X5 XDRIVE40D	1	0	0	0	0	0	1
	BMW X5XDRIVE3.0D	3	0	0	0	0	0	3
	BMW X5XDRIVE30D	44	0	0	0	0	44	44
	BMW X5XDRIVE35D	8	0	0	0	0	0	8
	BMW X6	3	0	0	0	0	0	3
	BMW X6 XDIVE40D	1	0	0	0	0	0	1
	BMW X6 XDRIVE 30D	37	0	0	0	0	0	37
	BMW X6 XDRIVE 35D	30	0	0	0	0	0	30
	BMW X6 XDRIVE 35I	2	0	0	0	0	0	2
	BMW X6 XDRIVE 50I	3	0	0	0	0	0	3
	BMW X6 XDRIVE40D	2	0	0	0	0	0	2
	BMW X6M	2	0	0	0	0	0	2
	BMW Z REIHE	9	0	0	0	0	0	9
	BMW Z1	6	0	0	0	0	0	6
	BMW Z3	130	0	0	0	0	0	130
	BMW Z3M	1	0	0	0	0	0	1
	BMW Z4	3	0	0	0	0	0	3
	BMW Z4 2.0I	31	0	0	0	0	0	31
	BMW Z4 2.2I	15	0	0	0	0	0	15
	BMW Z4 2.5I	35	0	0	0	0	0	35
	BMW Z4 2.5SI	3	0	0	0	0	0	3
	BMW Z4 3.0I	1	0	0	0	0	0	1
	BMW Z4 3.0SI	6	0	0	0	0	0	6
	BMW Z4 SDRIVE 23I	23	0	0	0	0	0	23
	BMW Z4 SDRIVE 30I	3	0	0	0	0	0	3
	BMW Z4 SDRIVE 35I	1	0	0	0	0	0	1
	BMW Z4 SDRIVE 35IS	1	0	0	0	0	0	1
	BMW Z8	2	0	0	0	0	0	2
BOBCAT		0	0	0	0	0	20	20
	BOBCAT T3071	0	0	0	0	1	0	1
BOMBARDIER		0	0	14	0	0	0	14
	BOMBARDIER ILTIS	5	0	0	0	0	0	5
BONNET DJET	MATRA BAGHEERA	1	0	0	0	0	0	1
	TALBOTMATRAMURENA	3	0	0	0	0	0	3
BOVA		0	6	0	0	0	0	6
	BOVA FD12-3	0	0	1	0	0	0	1
	BOVA FUTURA	0	8	0	0	0	0	8
BREMACH		0	0	1	0	0	0	1
BRISTOL	BRISTOL	0	1	0	0	0	0	1
BUGATTI	BUGATTI	4	0	0	0	0	0	4
BUICK	BUICK	7	0	0	0	0	0	7
	BUICK CENTURY	2	0	0	0	0	0	2
	BUICK ELECTRA	1	0	0	0	0	0	1
	BUICK LE SABRE	1	0	0	0	0	0	1
	BUICK PARK AVENUE	1	0	0	0	0	0	1
	BUICK REGAL	6	0	0	0	0	0	6
	BUICK ROADMASTER	1	0	1	0	0	0	2
	BUICK SKYLARK	1	0	0	0	0	0	1
BURLINGTON	BURLINGTON SPORTS	1	0	0	0	0	0	1
BURSTNER	BURSTNER A 576	1	0	0	0	0	0	1
	BURSTNER A573	1	0	0	0	0	0	1
	BURSTNER A574	1	0	0	0	0	0	1
	BURSTNER A747	1	0	0	0	0	0	1
	BURSTNER A748	1	0	0	0	0	0	1
	BURSTNER C600	1	0	0	0	0	0	1
	BURSTNER I675	1	0	0	0	0	0	1
	BURSTNER I681	1	0	0	0	0	0	1
	BURSTNER I684	2	0	0	0	0	0	2
	BURSTNER I685	2	0	0	0	0	0	2
	BURSTNER I690	1	0	0	0	0	0	1
	BURSTNER I821	2	0	0	0	0	0	2
	BURSTNER T 595	1	0	0	0	0	0	1
	BURSTNER T571	1	0	0	0	0	0	1
	BURSTNER T580	1	0	0	0	0	0	1
	BURSTNER T585	1	0	0	0	0	0	1
	BURSTNER T615	1	0	0	0	0	0	1

VEHICULES A MOTEUR

4. IMMATRICULATIONS DES VEHICULES A MOTEUR D'OCCASION MIS EN CIRCULATION
D'APRES LA MARQUE ET LE TYPE. 1 ER TRIMESTRE 2011

MARQUE	TYPE	voiture pour personne	autobus- autocar	véh. pour le transport de march.	tracteur	tracteur agricole	véhicule spécial	Total
	BURSTNER T620	1	0	0	0	0	0	1
	BURSTNER T640	1	0	0	0	0	0	1
	BURSTNER T664	3	0	0	0	0	0	3
	BURSTNER T666	1	0	0	0	0	0	1
	BURSTNER T695	2	0	0	0	0	0	2
	BURSTNER T710	1	0	0	0	0	0	1
CADILLAC		14	0	0	0	0	0	14
	CADILLAC 6EB26 SRX	2	0	0	0	0	0	2
	CADILLAC ALLANTE	1	0	0	0	0	0	1
	CADILLAC BLS	1	0	0	0	0	0	1
	CADILLAC BROUGHAM	2	0	0	0	0	0	2
	CADILLAC CADILLACBLS	12	0	0	0	0	0	12
	CADILLAC CATERA	1	0	0	0	0	0	1
	CADILLAC CTS	3	0	0	0	0	0	3
	CADILLAC DE VILLE	1	0	0	0	0	0	1
	CADILLAC ELDORADO	3	0	0	0	0	0	3
	CADILLAC ESCALADE	1	0	6	0	0	0	7
	CADILLAC FLEETWOOD	2	0	0	0	0	0	2
	CADILLAC SEVILLE	2	0	0	0	0	0	2
	CADILLAC SEVILLE STS	2	0	0	0	0	0	2
	CADILLAC SRX	1	0	1	0	0	0	2
	CADILLAC SRX3.6-V6	0	0	2	0	0	0	2
	CADILLAC XLR CONVERT	1	0	0	0	0	0	1
CAPRON		2	0	0	0	0	0	2
	CAPRON A63/A241	2	0	0	0	0	0	2
	CAPRON A70/A464	2	0	0	0	0	0	2
	CAPRON T58/T135	1	0	0	0	0	0	1
	CAPRON T63 / T345	4	0	0	0	0	0	4
	CAPRON T65/T344	1	0	0	0	0	0	1
CAR INTER		2	0	0	0	0	0	2
	CAR INTER AUTOROLLER	2	0	0	0	0	0	2
	CAR INTER GRANDUCA	1	0	0	0	0	0	1
	CAR INTER PEGASO	1	0	0	0	0	0	1
	CARINTER CARIOCA 15P	1	0	0	0	0	0	1
	CARINTER PEGASO707	1	0	0	0	0	0	1
CARBODIES		1	0	0	0	0	0	1
	CARBODIES TAXI CAR	1	0	0	0	0	0	1
CARRARO		0	0	0	0	1	0	1
CARTHAGO		1	0	0	0	0	0	1
	CARTHAGO CHIC C-LINE	1	0	0	0	0	0	1
	CARTHAGO CHIC I40	1	0	0	0	0	0	1
	CARTHAGO CHIC I47	1	0	0	0	0	0	1
	CARTHAGO MLINER57BBF	1	0	0	0	0	0	1
	CARTHAGOUCHICE-LINE	1	0	0	0	0	0	1
CASE		0	0	0	0	2	13	15
	CASE IH JX100U	0	0	0	0	1	0	1
	CASE IH JX90U	0	0	0	0	1	0	1
	CASE JX1090U 4WD	0	0	0	0	2	0	2
CASE IH		0	0	0	0	51	0	51
	CASE IH CVT 160 4WD	0	0	0	0	1	0	1
	CASE IH CVX1190-4WD	0	0	0	0	1	0	1
	CASE IH CVX1195 4WD	0	0	0	0	4	0	4
	CASE IH CVX195 4WDSA	0	0	0	0	2	0	2
	CASE IH INTERNATIONA	0	0	0	0	18	0	18
	CASE IH JX1070V-2WD	0	0	0	0	1	0	1
	CASE IH JX1095 N 4WD	0	0	0	0	1	0	1
	CASE IH JX60-4WD	0	0	0	0	1	0	1
	CASE IH JX60	0	0	0	0	1	0	1
	CASE IH JX70	0	0	0	0	1	0	1
	CASE IH JX80U	0	0	0	0	1	0	1
	CASE IH JX95-4WD	0	0	0	0	1	0	1
	CASE IH MAGNUM 280SA	0	0	0	0	1	0	1
	CASE IH MAXXUM 115	0	0	0	0	2	0	2
	CASE IH MAXXUM 125	0	0	0	0	1	0	1
	CASE IH MX285-4WD-SA	0	0	0	0	4	0	4
	CASE IH MXM 120	0	0	0	0	1	0	1
	CASE IH MXM 155	0	0	0	0	2	0	2
	CASE IH MXM175	0	0	0	0	1	0	1
	CASE IH MXU135-4WD	0	0	0	0	1	0	1
	CASE IH MXU135SA-4WD	0	0	0	0	1	0	1
	CASE IH PUMA 195	0	0	0	0	1	0	1
	CASE IH PUMA1804WDSA	0	0	0	0	3	0	3
	CASE IH PUMA195 4WD	0	0	0	0	1	0	1
	CASE IH PUMA2104WDSA	0	0	0	0	1	0	1
	CASE IHPUMA 1654WDSA	0	0	0	0	1	0	1
	CASE INTERNATIONAL	0	0	0	0	19	0	19

VEHICULES A MOTEUR

4. IMMATRICULATIONS DES VEHICULES A MOTEUR D'OCCASION MIS EN CIRCULATION
D'APRES LA MARQUE ET LE TYPE. 1 ER TRIMESTRE 2011

MARQUE	TYPE	voiture pour personne	autobus- autocar	véh. pour le transport de march.	tracteur	tracteur agricole	véhicule spécial	Total
	CASEIH CVX175 4WDSA	0	0	0	0	1	0	1
	CASEIH PUMA155 4WDSA	0	0	0	0	1	0	1
	CASEIH QUANTUM95N4WD	0	0	0	0	1	0	1
	CASEIHMAGNUM3104WDSA	0	0	0	0	2	0	2
	CASEIHPUMA2254WDSA	0	0	0	0	1	0	1
CASE POCLAIN		0	0	0	0	0	5	5
CATERHAM	CATERHAM SEVEN CSR	1	0	0	0	0	0	1
	CATERHAM SEVEN SV	1	0	0	0	0	0	1
	CATERHAM SUPER 7	1	0	0	0	0	0	1
CATERPILLAR		0	0	0	0	0	16	16
	CATERPILLAR TH337AG	0	0	0	0	1	0	1
CHALLENGER	CHALLENGER 602 M05	1	0	0	0	0	0	1
	CHALLENGER GENESIS	3	0	0	0	0	0	3
	CHALLENGER GENESIS 3	1	0	0	0	0	0	1
	CHALLENGER GENESIS 4	1	0	0	0	0	0	1
	CHALLENGER TRIGANO	11	0	0	0	0	0	11
	CHALLENGERTRIGANOF1	1	0	0	0	0	0	1
CHATEAU	CHATEAU A671G	1	0	0	0	0	0	1
	CHATEAU H601	1	0	0	0	0	0	1
CHATENET CHATEL		1	0	0	0	0	0	1
CHAUSSON	CHAUSSON ALLEGRO 94	2	0	0	0	0	0	2
	CHAUSSON ALLEGRO 97	2	0	0	0	0	0	2
	CHAUSSON FLASH	4	0	0	0	0	0	4
	CHAUSSON FLASH 02M07	1	0	0	0	0	0	1
	CHAUSSON FLASH 03M07	1	0	0	0	0	0	1
	CHAUSSON FLASH 06M10	1	0	0	0	0	0	1
	CHAUSSON FLASH 07M07	1	0	0	0	0	0	1
	CHAUSSON FLASH 08M07	1	0	0	0	0	0	1
	CHAUSSON TRIGANO	5	0	0	0	0	0	5
	CHAUSSON TRIGANO ME1	1	0	0	0	0	0	1
	CHAUSSON TWIST 2	1	0	0	0	0	0	1
	CHAUSSON WELCOME	2	0	0	0	0	0	2
	CHAUSSON WELCOME 85	1	0	0	0	0	0	1
	CHAUSSON WELCOME78M1	1	0	0	0	0	0	1
CHESIL		1	0	0	0	0	0	1
	CHESIL SPEEDSTER	1	0	0	0	0	0	1
CHEVROLET		46	0	112	0	0	1	159
	CHEVROLET . CAPTIVA	161	0	0	0	0	0	161
	CHEVROLET . EPICA	21	0	0	0	0	0	21
	CHEVROLET 1500	1	0	7	0	0	0	8
	CHEVROLET 1BL19	1	0	0	0	0	0	1
	CHEVROLET 2500	0	0	3	0	0	0	3
	CHEVROLET ALERO	17	0	0	0	0	0	17
	CHEVROLET ASTRO	4	0	1	0	0	0	5
	CHEVROLET AVALANCHE	0	0	39	0	0	0	39
	CHEVROLET AVEO	73	0	0	0	0	0	73
	CHEVROLET BEL AIR	4	0	0	0	0	0	4
	CHEVROLET BERETTA	4	0	0	0	0	0	4
	CHEVROLET BLAZER	2	0	3	0	0	1	6
	CHEVROLET C15	0	0	2	0	0	0	2
	CHEVROLET CAMARO	10	0	0	0	0	0	10
	CHEVROLET CAPRICE	4	0	1	0	0	0	5
	CHEVROLET CAPTIVA	4	0	1	0	0	0	5
	CHEVROLET CG11305	2	0	0	0	0	0	2
	CHEVROLET CG11405	4	0	0	0	0	0	4
	CHEVROLET CG21305	1	0	0	0	0	0	1
	CHEVROLET CHEVELL	2	0	0	0	0	0	2
	CHEVROLET CHEVROLET	1	0	0	0	0	0	1
	CHEVROLET CHEVROLET.	1	0	0	0	0	0	1
	CHEVROLET CHEVY	1	0	0	0	0	0	1
	CHEVROLET CHEVY VAN	1	0	0	0	0	0	1
	CHEVROLET CHEVYVAN20	1	0	1	0	0	0	2
	CHEVROLET CK10753	0	0	1	0	0	0	1
	CHEVROLET CK15753	0	0	1	0	0	0	1
	CHEVROLET CORSICA	5	0	0	0	0	0	5
	CHEVROLET CORVETTE	49	0	0	0	0	0	49
	CHEVROLET CP31432	1	0	0	0	0	0	1
	CHEVROLET EL CAMINO	0	0	1	0	0	0	1
	CHEVROLET EQUINOX	0	0	1	0	0	0	1
	CHEVROLET EXPLORER	1	0	0	0	0	0	1
	CHEVROLET EXPLORER L	1	0	0	0	0	0	1
	CHEVROLET EXPRESS	9	0	1	0	0	0	10

VEHICULES A MOTEUR

4. IMMATRICULATIONS DES VEHICULES A MOTEUR D'OCCASION MIS EN CIRCULATION
D'APRES LA MARQUE ET LE TYPE. 1 ER TRIMESTRE 2011

MARQUE	TYPE	voiture pour personne	autobus- autocar	véh. pour le transport de march.	tracteur	tracteur agricole	véhicule spécial	Total
	CHEVROLET EXPRESSVAN	0	0	2	0	0	0	2
	CHEVROLET EXTENDED	0	0	1	0	0	0	1
	CHEVROLET G10	1	0	0	0	0	0	1
	CHEVROLET G20	1	0	0	0	0	0	1
	CHEVROLET GMT200	0	0	2	0	0	0	2
	CHEVROLET GMT360	0	0	3	0	0	0	3
	CHEVROLET GMT820	0	0	4	0	0	0	4
	CHEVROLET HHR MT	2	0	0	0	0	0	2
	CHEVROLET HHR MT T	1	0	0	0	0	0	1
	CHEVROLET IMPALA	9	0	0	0	0	0	9
	CHEVROLET K2500	0	0	1	0	0	0	1
	CHEVROLET KALOS	1	0	0	0	0	0	1
	CHEVROLET LUMINA	1	0	0	0	0	0	1
	CHEVROLET MALIBU	4	0	0	0	0	0	4
	CHEVROLET MATIZ	3	0	0	0	0	0	3
	CHEVROLET MONTE C	2	0	0	0	0	0	2
	CHEVROLET NUBIRA	8	0	0	0	0	0	8
	CHEVROLET PICK-UP	0	0	1	0	0	0	1
	CHEVROLET PICKUP	0	0	2	0	0	0	2
	CHEVROLET S10	0	0	3	0	0	0	3
	CHEVROLET SIERRA	0	0	1	0	0	0	1
	CHEVROLET SILVERADO	0	0	11	0	0	0	11
	CHEVROLET SSR	0	0	5	0	0	0	5
	CHEVROLET SUBURBAN	1	0	13	0	0	0	14
	CHEVROLET TAHOE	2	0	1	0	0	2	5
	CHEVROLET TRANSSPORT	1	0	0	0	0	0	1
	CHEVROLET VAN	9	0	0	0	0	0	9
	CHEVROLET VENTURE	1	0	0	0	0	0	1
	CHEVROLET.AVEO	18	0	0	0	0	0	18
	CHEVROLET.CRUZE	49	0	0	0	0	0	49
	CHEVROLET.EVANDA	5	0	0	0	0	0	5
	CHEVROLET.KALOS	124	0	0	0	0	0	124
	CHEVROLET.LACETTI	32	0	0	0	0	0	32
	CHEVROLET.MATIZ	168	0	0	0	0	0	168
	CHEVROLET.NUBIRA	70	0	0	0	0	0	70
	CHEVROLET.SPARK	19	0	0	0	0	0	19
	CHEVROLET.TACUMA	16	0	0	0	0	0	16
	CHEVROLET.CITATION	1	0	0	0	0	0	1
	CHEVROLETTRAILBLAZER	0	0	4	0	0	1	5
CHRYSLER	CHRYSLER	4	0	29	0	0	0	33
	CHRYSLER 300C	74	0	0	0	0	0	74
	CHRYSLER 300M	16	0	0	0	0	0	16
	CHRYSLER CRUISER	1	0	0	0	0	0	1
	CHRYSLER GD VOYAGER	36	0	14	0	0	0	50
	CHRYSLER GR VOYAGER	0	0	21	0	0	0	21
	CHRYSLER GVOYAGER	27	0	0	0	0	0	27
	CHRYSLER GVOYAGER RG	54	0	0	0	0	0	54
	CHRYSLER IMPERIAL	1	0	0	0	0	0	1
	CHRYSLER LE BARON	3	0	0	0	0	0	3
	CHRYSLER NEON-PL	8	0	0	0	0	0	8
	CHRYSLER NEON	23	0	0	0	0	0	23
	CHRYSLER PT CRUISER	149	0	1	0	0	0	150
	CHRYSLER SARATOGA	2	0	0	0	0	0	2
	CHRYSLER SEBRING	56	0	0	0	0	0	56
	CHRYSLER STRATUS	36	0	0	0	0	0	36
	CHRYSLER VISION	1	0	0	0	0	0	1
	CHRYSLER VOYAGER	66	0	0	0	0	0	66
	CHRYSLER VOYAGER RG	28	0	0	0	0	0	28
	CHRYSLERCROSSFIRE	9	0	0	0	0	0	9
	CHRYSLERGRANDVOYAGER	44	0	0	0	0	0	44
CI	CI KYROS 2	2	0	0	0	0	0	2
CITROEN	CITROEN	60	1	1287	0	0	0	1348
	CITROEN 11CV	2	0	0	0	0	0	2
	CITROEN 2CV	95	0	0	0	0	0	95
	CITROEN A	1	0	0	0	0	0	1
	CITROEN ACADIANE	2	0	1	0	0	0	3
	CITROEN AMI 6	1	0	0	0	0	0	1
	CITROEN AMI SUPER	1	0	0	0	0	0	1
	CITROEN AX	212	0	0	0	0	0	212
	CITROEN AZ	1	0	0	0	0	0	1
	CITROEN B20	1	0	0	0	0	0	1
	CITROEN BERLINGO	1794	0	1038	0	0	0	2832

VEHICULES A MOTEUR

4. IMMATRICULATIONS DES VEHICULES A MOTEUR D'OCCASION MIS EN CIRCULATION
D'APRES LA MARQUE ET LE TYPE. 1 ER TRIMESTRE 2011

MARQUE	TYPE	voiture pour personne	autobus- autocar	véh. pour le transport de march.	tracteur	tracteur agricole	véhicule spécial	Total
	CITROEN BERLINGO COM	0	0	1	0	0	0	1
	CITROEN BURTON	2	0	0	0	0	0	2
	CITROEN BX	35	0	0	0	0	0	35
	CITROEN C-CROSSER	47	0	0	0	0	0	47
	CITROEN C1	290	0	0	0	0	0	290
	CITROEN C15	14	0	0	0	0	0	14
	CITROEN C2	976	0	2	0	0	0	978
	CITROEN C3	1957	0	5	0	0	0	1962
	CITROEN C3 PICASSO	119	0	0	0	0	0	119
	CITROEN C3 PLURIEL	210	0	0	0	0	0	210
	CITROEN C4	792	0	4	0	0	0	796
	CITROEN C4 PICASSO	522	0	0	0	0	0	522
	CITROEN C5	887	0	1	0	0	0	888
	CITROEN C6	37	0	0	0	0	0	37
	CITROEN C8	282	0	7	0	0	0	289
	CITROEN CITROEN C1	1	0	0	0	0	0	1
	CITROEN CX20	1	0	0	0	0	0	1
	CITROEN CX2000	1	0	0	0	0	0	1
	CITROEN CX25	1	0	0	0	0	0	1
	CITROEN CX2500	2	0	0	0	0	0	2
	CITROEN D SPECIAL	4	0	0	0	0	0	4
	CITROEN D SUPER	2	0	0	0	0	0	2
	CITROEN DS	2	0	0	0	0	0	2
	CITROEN DS 19	2	0	0	0	0	0	2
	CITROEN DS 20	1	0	0	0	0	0	1
	CITROEN DS 21	8	0	0	0	0	0	8
	CITROEN DS 23	3	0	0	0	0	0	3
	CITROEN DS3	78	0	0	0	0	0	78
	CITROEN DYANE	14	0	0	0	0	0	14
	CITROEN EVASION	185	0	0	0	0	0	185
	CITROEN GS	3	0	0	0	0	0	3
	CITROEN GS 1220	1	0	0	0	0	0	1
	CITROEN HY	0	0	2	0	0	0	2
	CITROEN HZ 72 SIE B	0	0	1	0	0	0	1
	CITROEN ID 20	2	0	0	0	0	0	2
	CITROEN JUMPER	18	0	552	0	0	1	571
	CITROEN JUMPER 31MH	0	0	1	0	0	0	1
	CITROEN JUMPY	47	0	233	0	0	0	280
	CITROEN LE PATRON	1	0	0	0	0	0	1
	CITROEN LOMAX	1	0	0	0	0	0	1
	CITROEN MEHARI	10	0	1	0	0	0	11
	CITROEN NEMO	44	0	79	0	0	0	123
	CITROEN SAXO	1755	0	0	0	0	0	1755
	CITROEN SM	1	0	0	0	0	0	1
	CITROEN VD-L	0	0	1	0	0	0	1
	CITROEN VISA	5	0	0	0	0	0	5
	CITROEN XANTIA	678	0	0	0	0	0	678
	CITROEN XM	64	0	0	0	0	0	64
	CITROEN XSARA	1024	0	1	0	0	0	1025
	CITROEN XSARAPICASSO	1161	0	0	0	0	0	1161
	CITROEN ZX	248	0	0	0	0	0	248
CLAAS		0	0	0	0	1	23	24
	CLAAS 7040	0	0	0	0	1	0	1
	CLAAS ARES 657	0	0	0	0	1	0	1
	CLAAS ARES 696	0	0	0	0	2	0	2
	CLAAS ARES 697	0	0	0	0	3	0	3
	CLAAS ARES 816	0	0	0	0	2	0	2
	CLAAS ARES 826	0	0	0	0	1	0	1
	CLAAS ARES 836	0	0	0	0	2	0	2
	CLAAS ARION 510	0	0	0	0	1	0	1
	CLAAS ARION 640	0	0	0	0	3	0	3
	CLAAS ARION420	0	0	0	0	1	0	1
	CLAAS AXION 820	0	0	0	0	2	0	2
	CLAAS AXION 850	0	0	0	0	1	0	1
	CLAAS CELTIS 456	0	0	0	0	4	0	4
	CLAAS NECTIS257VL4RM	0	0	0	0	1	0	1
	CLAASNECTIS237VE4RM	0	0	0	0	1	0	1
CLARK		0	0	0	0	0	2	2
CLAYSON		0	0	0	0	0	8	8
CLUB CAR		0	0	0	0	0	6	6
CONCORDE		1	0	0	0	0	0	1
	CONCORDE A890L	1	0	0	0	0	0	1
	CONCORDE CARVER	1	0	0	0	0	0	1

VEHICULES A MOTEUR

4. IMMATRICULATIONS DES VEHICULES A MOTEUR D'OCCASION MIS EN CIRCULATION
D'APRES LA MARQUE ET LE TYPE. 1 ER TRIMESTRE 2011

MARQUE	TYPE	voiture pour personne	autobus- autocar	véh. pour le transport de march.	tracteur	tracteur agricole	véhicule spécial	Total
	CONCORDE CARVERI742L	1	0	0	0	0	0	1
	CONCORDE CHARISMA	4	0	0	0	0	0	4
	CONCORDE CHARISMA 89	2	0	0	0	0	0	2
	CONCORDE CREDO I813M	1	0	0	0	0	0	1
	CONCORDE I 840 L	1	0	0	0	0	0	1
	CONCORDE I 890 M	1	0	0	0	0	0	1
	CONCORDE LINER	1	0	0	0	0	0	1
	CONCORDE LINER 890F	1	0	0	0	0	0	1
	CONCORDE LINER 940M	1	0	0	0	0	0	1
	CONCORDECREDO I795L	2	0	0	0	0	0	2
COXX	COXX R4.2-35	0	0	2	0	0	0	2
CUB CADET		0	0	0	0	1	0	1
DACIA	DACIA DUSTER	74	0	0	0	0	0	74
	DACIA LOGAN	195	0	31	0	0	0	226
	DACIA SANDERO	141	0	0	0	0	0	141
DAEDONG		0	0	0	0	1	0	1
	DAEDONG CK20	0	0	0	0	1	0	1
	DAEDONG CK22	0	0	0	0	1	0	1
	DAEDONG CK27H	0	0	0	0	1	0	1
	DAEDONG CK30H	0	0	0	0	1	0	1
	DAEDONG CK35H	0	0	0	0	2	0	2
	DAEDONG DK501C	0	0	0	0	1	0	1
DAEWOO		0	0	23	0	0	2	25
	DAEWOO ESPERO	15	0	0	0	0	0	15
	DAEWOO KALOS	17	0	0	0	0	0	17
	DAEWOO KORANDO	3	0	0	0	0	0	3
	DAEWOO LANOS	250	0	0	0	0	0	250
	DAEWOO LEGANZA	14	0	0	0	0	0	14
	DAEWOO MATIZ	251	0	0	0	0	0	251
	DAEWOO NEXIA	32	0	0	0	0	0	32
	DAEWOO NUBIRA	83	0	0	0	0	0	83
	DAEWOO TACUMA	31	0	0	0	0	0	31
DAF		2	4	156	26	0	8	196
	DAF 33	1	0	0	0	0	0	1
	DAF 400	0	0	1	0	0	0	1
	DAF 46	1	0	0	0	0	0	1
	DAF 55	0	0	1	0	0	0	1
	DAF 66	3	0	0	0	0	0	3
	DAF 66 MARATHON	1	0	0	0	0	0	1
	DAF 800	1	0	0	0	0	0	1
	DAF AE45 12	0	0	0	0	0	2	2
	DAF AE45CE08-N	0	0	0	0	0	1	1
	DAF CF65	1	0	14	0	0	0	15
	DAF CF75	1	0	11	2	0	0	14
	DAF CF85	0	0	25	19	0	1	45
	DAF FA-CF65	0	0	2	0	0	0	2
	DAF FA-LF45	0	0	6	0	0	0	6
	DAF FA-LF55	0	0	3	0	0	0	3
	DAF FA CF75	0	0	4	0	0	0	4
	DAF FA CF85	0	0	1	0	0	0	1
	DAF FA900BDD	1	0	0	0	0	0	1
	DAF FAD CF85	0	0	6	0	0	0	6
	DAF FAG CF75	0	0	1	0	0	0	1
	DAF FAK XF48	0	0	1	0	0	0	1
	DAF FAN CF75	0	0	2	0	0	0	2
	DAF FAN CF85	0	0	1	0	0	0	1
	DAF FAN LF55	0	0	1	0	0	0	1
	DAF FAN XF105	1	0	1	0	0	0	2
	DAF FAR CF85	0	0	1	0	0	0	1
	DAF FARXF105	0	0	2	0	0	0	2
	DAF FAS CF75	0	0	1	0	0	0	1
	DAF FAS CF85	0	0	1	0	0	0	1
	DAF FAT CF85	0	0	12	0	0	0	12
	DAF FAXF95	0	0	3	0	0	0	3
	DAF FT CF75	0	0	0	2	0	0	2
	DAF FT CF85	0	0	0	8	0	0	8
	DAF FTGXF105	0	0	0	1	0	0	1
	DAF FTS XF95	0	0	0	1	0	0	1
	DAF FTTFX95	0	0	0	2	0	0	2
	DAF FTXF 105	0	0	0	111	0	0	111
	DAF FTXF95	0	0	0	90	0	0	90
	DAF LF45	0	0	31	0	0	0	31

VEHICULES A MOTEUR

4. IMMATRICULATIONS DES VEHICULES A MOTEUR D'OCCASION MIS EN CIRCULATION
D'APRES LA MARQUE ET LE TYPE. 1 ER TRIMESTRE 2011

MARQUE	TYPE	voiture pour personne	autobus- autocar	véh. pour le transport de march.	tracteur	tracteur agricole	véhicule spécial	Total
	DAF LF55	0	0	12	1	0	0	13
	DAF TD47XS	0	0	0	1	0	0	1
	DAF TT85XC	0	0	0	1	0	0	1
DAIHATSU		1	0	150	0	0	0	151
	DAIHATSU APPLAUSE	3	0	0	0	0	0	3
	DAIHATSU CHARADE	79	0	0	0	0	0	79
	DAIHATSU COPEN	4	0	0	0	0	0	4
	DAIHATSU CUORE	62	0	0	0	0	0	62
	DAIHATSU DOMINO	30	0	0	0	0	0	30
	DAIHATSU FERROZA	41	0	0	0	0	0	41
	DAIHATSU GRAN MOVE	30	0	0	0	0	0	30
	DAIHATSU MATERIA	7	0	0	0	0	0	7
	DAIHATSU MOVE	16	0	0	0	0	0	16
	DAIHATSU ROCKY	3	0	0	0	0	0	3
	DAIHATSU SIRION	55	0	0	0	0	0	55
	DAIHATSU TERIOS	37	0	0	0	0	0	37
	DAIHATSU TREVIS	1	0	0	0	0	0	1
	DAIHATSU YRV	5	0	0	0	0	0	5
DAIMLER		1	0	0	0	2	0	3
	DAIMLER 40	3	0	0	0	0	0	3
	DAIMLER D SIX VDP	1	0	0	0	0	0	1
	DAIMLER DOUBLE SIX	1	0	0	0	0	0	1
	DAIMLER LIMOUSINE	1	0	0	0	0	0	1
	DAIMLER SIX	1	0	0	0	0	0	1
	DAIMLER SOVEREIGN	2	0	0	0	0	0	2
	DAIMLER SUPER V8	1	0	0	0	0	0	1
	DAIMLER V8	3	0	0	0	0	0	3
DAMCON		0	0	0	0	0	1	1
DANGEL	DANGEL PARTNER	0	0	1	0	0	0	1
DATSUN-NISSAN	DATSUN	4	0	0	0	0	0	4
	DATSUN 120A	1	0	0	0	0	0	1
	DATSUN 260Z	1	0	0	0	0	0	1
	DATSUN BLUEBIRD	1	0	0	0	0	0	1
	DATSUN CHERRY	1	0	0	0	0	0	1
	NISSAN	19	0	561	0	0	6	586
	NISSAN 100NX	34	0	0	0	0	0	34
	NISSAN 200SX	11	0	0	0	0	0	11
	NISSAN 300ZX	4	0	0	0	0	0	4
	NISSAN 350Z	16	0	0	0	0	0	16
	NISSAN 370Z	2	0	0	0	0	0	2
	NISSAN 370Z ROADSTER	1	0	0	0	0	0	1
	NISSAN ALMERA	661	0	3	0	0	0	664
	NISSAN ALMERA TINO	62	0	0	0	0	0	62
	NISSAN ALTIMA	2	0	0	0	0	0	2
	NISSAN ATLEON	0	0	41	0	0	0	41
	NISSAN BLUEBIRD	5	0	0	0	0	0	5
	NISSAN CABSTAR-E	0	0	12	0	0	0	12
	NISSAN CABSTAR	0	0	45	0	0	0	45
	NISSAN CUBE	13	0	0	0	0	0	13
	NISSAN GT-R	2	0	0	0	0	0	2
	NISSAN INTERSTAR	0	0	51	0	0	0	51
	NISSAN KING CAB	0	0	1	0	0	0	1
	NISSAN KUBISTAR	0	0	31	0	0	0	31
	NISSAN L-60/75-93	0	0	1	0	0	0	1
	NISSAN LAUREL	2	0	0	0	0	0	2
	NISSAN MAXIMA	3	0	0	0	0	0	3
	NISSAN MAXIMA QX	14	0	0	0	0	0	14
	NISSAN MICRA	1362	0	0	0	0	0	1362
	NISSAN MURANO	4	0	0	0	0	0	4
	NISSAN NAVARA	1	0	210	0	0	0	211
	NISSAN NISSAN ALMERA	4	0	0	0	0	0	4
	NISSAN NISSAN JUKE	32	0	0	0	0	0	32
	NISSAN NISSAN MICRA	6	0	0	0	0	0	6
	NISSAN NISSAN MURANO	1	0	0	0	0	0	1
	NISSAN NISSAN NOTE	3	0	0	0	0	0	3
	NISSAN NISSAN NP300	0	0	1	0	0	0	1
	NISSAN NISSAN NV200	0	0	1	0	0	0	1
	NISSAN NISSAN PATROL	1	0	0	0	0	0	1
	NISSAN NISSAN QASHQA	69	0	0	0	0	0	69
	NISSAN NISSAN X-TRAI	2	0	0	0	0	0	2
	NISSAN NOTE	187	0	0	0	0	0	187
	NISSAN NP300	0	0	1	0	0	0	1

VEHICULES A MOTEUR

4. IMMATRICULATIONS DES VEHICULES A MOTEUR D'OCCASION MIS EN CIRCULATION
D'APRES LA MARQUE ET LE TYPE. 1 ER TRIMESTRE 2011

MARQUE	TYPE	voiture pour personne	autobus- autocar	véh. pour le transport de march.	tracteur	tracteur agricole	véhicule spécial	Total
	NISSAN NV200	1	0	12	0	0	0	13
	NISSAN PATHFINDER	25	0	8	0	0	0	33
	NISSAN PATROL	7	0	12	0	0	0	19
	NISSAN PATROL GR	24	0	19	0	0	0	43
	NISSAN PICKUP	0	0	117	0	0	0	117
	NISSAN PIXO	46	0	0	0	0	0	46
	NISSAN PRIMASTAR	6	0	68	0	0	0	74
	NISSAN PRIMERA	489	0	1	0	0	0	490
	NISSAN QASHQAI	459	0	1	0	0	0	460
	NISSAN QASHQAI+2	57	0	0	0	0	0	57
	NISSAN SENTRA	1	0	0	0	0	0	1
	NISSAN SERENA	17	0	0	0	0	0	17
	NISSAN SKYLINE	9	0	0	0	0	0	9
	NISSAN SUNNY	149	0	0	0	0	0	149
	NISSAN TERRANO	14	0	32	0	0	0	46
	NISSAN TERRANO II	17	0	3	0	0	0	20
	NISSAN TITAN	0	0	5	0	0	0	5
	NISSAN VANETTE	0	0	1	0	0	0	1
	NISSAN X-TRAIL	130	0	10	0	0	0	140
	NISSAN XTRAIL	2	0	0	0	0	0	2
DAVID BROWN		0	0	0	0	39	0	39
DAX	DAX RUSH	3	0	0	0	0	0	3
DCC		0	0	4	0	0	0	4
DE DION BOUTON		1	0	0	0	0	0	1
DE LOREAN	DELOREAN DMC	2	0	0	0	0	0	2
DE SOTO		0	0	1	0	0	0	1
DELVANO		0	0	0	0	0	22	22
DEMAG	DEMAG AC120	0	0	0	0	0	1	1
DENEYER	GIOTILINEGENET J500	1	0	0	0	0	0	1
DETHLEFFS	DETHLEFFS A 6785	1	0	0	0	0	0	1
	DETHLEFFS A5881	2	0	0	0	0	0	2
	DETHLEFFS A6840	1	0	0	0	0	0	1
	DETHLEFFS A6971	1	0	0	0	0	0	1
	DETHLEFFS GLOBEBUS1	2	0	0	0	0	0	2
	DETHLEFFS GLOBECAR	2	0	0	0	0	0	2
	DETHLEFFS GLOBESCOUT	1	0	0	0	0	0	1
	DETHLEFFS I5841	1	0	0	0	0	0	1
	DETHLEFFS I7910	1	0	0	0	0	0	1
	DETHLEFFS INTEGRAAL	1	0	0	0	0	0	1
	DETHLEFFS POSSL	2	0	0	0	0	0	2
	DETHLEFFS POSSLQUETT	2	0	0	0	0	0	2
	DETHLEFFS RT7014	1	0	0	0	0	0	1
	DETHLEFFS T5841	1	0	0	0	0	0	1
	DETHLEFFS T6401	1	0	0	0	0	0	1
	DETHLEFFS T6541	1	0	0	0	0	0	1
	DETHLEFFS T6571	2	0	0	0	0	0	2
	DETHLEFFS XXL1	1	0	0	0	0	0	1
	DETHLEFFS GLOBETROTTE	1	0	0	0	0	0	1
DEUTZ		0	0	0	1	132	0	133
	DEUTZ AGROKID 230	0	0	0	0	1	0	1
	DEUTZ AGROPLUS S410	0	0	0	0	1	0	1
	DEUTZ AGROSTAR 6.31	0	0	0	0	1	0	1
DEUTZ FAHR		0	0	0	0	99	1	100
	DEUTZ-F.AGROTRONM620	0	0	0	0	2	0	2
	DEUTZ FAHR AGROKID	0	0	0	0	1	0	1
	DEUTZ FAHR AGROKID 2	0	0	0	0	1	0	1
	DEUTZ FAHR AGROPLUS	0	0	0	0	1	0	1
	DEUTZ FAHR AGROTRON	0	0	0	0	6	0	6
	DEUTZ FAHR AT100	0	0	0	0	2	0	2
	DEUTZ FAHR AT108	0	0	0	0	1	0	1
	DEUTZ FAHR AT120.6	0	0	0	0	4	0	4
	DEUTZ FAHR AT128	0	0	0	0	1	0	1
	DEUTZ FAHR AT130.6	0	0	0	0	1	0	1
	DEUTZ FAHR AT150.6	0	0	0	0	4	0	4
	DEUTZ FAHR AT90	0	0	0	0	1	0	1
	DEUTZ FAHR D1103 A-T	0	0	0	0	1	0	1
	DEUTZ FAHR K110	0	0	0	0	1	0	1
	DEUTZ FAHR K90	0	0	0	0	1	0	1
	DEUTZ FAHR TT3	0	0	0	0	6	0	6
	DEUTZ FAHR TTV	0	0	0	0	2	0	2
	DEUTZ FAHR TTV1160	0	0	0	0	1	0	1
	DEUTZ FAHR X710	0	0	0	0	1	0	1

VEHICULES A MOTEUR

4. IMMATRICULATIONS DES VEHICULES A MOTEUR D'OCCASION MIS EN CIRCULATION
D'APRES LA MARQUE ET LE TYPE. 1 ER TRIMESTRE 2011

MARQUE	TYPE	voiture pour personne	autobus- autocar	véh. pour le transport de march.	tracteur	tracteur agricole	véhicule spécial	Total
	DEUTZ FAHRAGROLUX70	0	0	0	0	1	0	1
DEWULF		0	0	0	0	0	3	3
DIECI		0	0	0	0	0	1	1
DKW		1	0	0	0	0	0	1
DODGE		8	0	48	0	0	0	56
	DODGE 1500	0	0	9	0	0	0	9
	DODGE 505	0	0	1	0	0	0	1
	DODGE AVENGER	15	0	0	0	0	0	15
	DODGE B1500	4	0	0	0	0	0	4
	DODGE CALIBER	71	0	0	0	0	0	71
	DODGE CARAVAN	6	0	0	0	0	0	6
	DODGE CHALLENGER	2	0	0	0	0	0	2
	DODGE CHARGER	4	0	0	0	0	0	4
	DODGE DAKOTA	0	0	5	0	0	0	5
	DODGE DART	1	0	0	0	0	0	1
	DODGE DART GT	1	0	0	0	0	0	1
	DODGE DURANGO	0	0	3	0	0	0	3
	DODGE GRAND CARAVAN	3	0	1	0	0	0	4
	DODGE J8	0	0	1	0	0	0	1
	DODGE JOURNEY	75	0	0	0	0	0	75
	DODGE MAGNUM	2	0	0	0	0	0	2
	DODGE NEON	2	0	0	0	0	0	2
	DODGE NITRO	24	0	7	0	0	0	31
	DODGE RAM	0	0	32	0	0	0	32
	DODGE RAM 1500	0	0	156	0	0	0	156
	DODGE RAM 1500 QUAD	0	0	1	0	0	0	1
	DODGE RAM 250	1	0	0	0	0	0	1
	DODGE RAM 2500	0	0	7	0	0	0	7
	DODGE RAM VAN	1	0	0	0	0	0	1
	DODGE RAM VAN 1500	2	0	0	0	0	0	2
	DODGE STRATUS	1	0	0	0	0	0	1
DOOSAN		0	0	0	0	0	1	1
DOOSAN DAEWOO		0	0	0	0	0	1	1
DREAM	DREAM A500	1	0	0	0	0	0	1
DUTTON		1	0	0	0	0	0	1
EBRO	EBRO	0	0	0	0	1	0	1
EICHER		0	0	0	0	3	0	3
	EICHER ES201	0	0	0	0	1	0	1
ELNAGH	ELNAGH M150	4	0	0	0	0	0	4
	ELNAGH M200	3	0	0	0	0	0	3
	ELNAGH M700	2	0	0	0	0	0	2
	ELNAGH MARLIN	1	0	0	0	0	0	1
	ELNAGH P200	7	0	0	0	0	0	7
	ELNAGH P220	1	0	0	0	0	0	1
	ELNAGH P250	4	0	0	0	0	0	4
	ELNAGH SLEEK 542	1	0	0	0	0	0	1
EOS COACH		0	6	0	0	0	0	6
ERF	ERF 18225MLRC	0	0	1	0	0	0	1
EURAMOBIL	EURAMOBIL 1690HB	1	0	0	0	0	0	1
	EURAMOBIL A770HB-3	1	0	0	0	0	0	1
	EURAMOBIL C706 SB	1	0	0	0	0	0	1
	EURAMOBIL C742EB	1	0	0	0	0	0	1
	EURAMOBIL I636LS	1	0	0	0	0	0	1
	EURAMOBIL I726	1	0	0	0	0	0	1
	EURAMOBIL I810EB-L-3	1	0	0	0	0	0	1
	EURAMOBIL P660HB	1	0	0	0	0	0	1
	EURAMOBIL PA660HB	1	0	0	0	0	0	1
	EURAMOBIL PA675VB	1	0	0	0	0	0	1
	EURAMOBIL QUIXTA	1	0	0	0	0	0	1
	EURAMOBIL QUIXTA 580	1	0	0	0	0	0	1
	EURAMOBIL S665HB	1	0	0	0	0	0	1
	EURAMOBIL S695VB	1	0	0	0	0	0	1
	EURAMOBIL TI 660 HB	1	0	0	0	0	0	1
	EURAMOBIL TT660HB	1	0	0	0	0	0	1
	EURAMOBIL TT670SB	1	0	0	0	0	0	1
EVOBUS	EVOBUS MB INTORNO	0	1	0	0	0	0	1
	EVOBUS MB TOURINO	0	1	0	0	0	0	1
	EVOBUS MB TRAVEGO	0	1	0	0	0	0	1
EVOBUS MERCEDES		0	15	0	0	0	0	15
	EVOBUS MB CITARO LE	0	1	0	0	0	0	1
	EVOBUS MB TOURISMO	0	2	0	0	0	0	2
EVOBUS SETRA		0	5	0	0	0	0	5

VEHICULES A MOTEUR

4. IMMATRICULATIONS DES VEHICULES A MOTEUR D'OCCASION MIS EN CIRCULATION
D'APRES LA MARQUE ET LE TYPE. 1 ER TRIMESTRE 2011

MARQUE	TYPE	voiture pour personne	autobus- autocar	véh. pour le transport de march.	tracteur	tracteur agricole	véhicule spécial	Total
	EVOBUS SETRA S415HD	0	1	0	0	0	0	1
	EVOBUS SETRA S416HDH	0	3	0	0	0	0	3
	EVOBUSSETRAS415GT-HD	0	1	0	0	0	0	1
EXCALIBUR	EXCALIBUR SERIE V	1	0	0	0	0	0	1
EZGO		0	0	0	0	0	1	1
FAHR		0	0	0	0	3	0	3
FANTUZZI		0	0	0	0	0	1	1
FAUN		0	0	0	0	0	1	1
	FAUN ATF65G-4	0	0	0	0	0	2	2
FDI	FDI SAMBRON	0	0	0	0	0	1	1
FEDERAL	FEDERAL CHR	1	0	0	0	0	0	1
FELDMEISTER		0	0	0	0	1	0	1
FENDT		0	0	0	0	231	0	231
	FENDT 210VARIO	0	0	0	0	1	0	1
	FENDT 310	0	0	0	0	1	0	1
	FENDT 312	0	0	0	0	3	0	3
	FENDT 380 GTA TURBO	0	0	0	0	1	0	1
	FENDT 412VARIO	0	0	0	0	2	0	2
	FENDT 413VARIO	0	0	0	0	1	0	1
	FENDT 415VARIO	0	0	0	0	4	0	4
	FENDT 712VARIO	0	0	0	0	1	0	1
	FENDT 714VARIO	0	0	0	0	4	0	4
	FENDT 716 VARIO	0	0	0	0	2	0	2
	FENDT 718	0	0	0	0	1	0	1
	FENDT 815 VARIO	0	0	0	0	1	0	1
	FENDT 818VARIO	0	0	0	0	2	0	2
	FENDT 820VARIO	0	0	0	0	13	0	13
	FENDT 824VARIO	0	0	0	0	1	0	1
	FENDT 924VARIO	0	0	0	0	1	0	1
	FENDT 926	0	0	0	0	1	0	1
	FENDT 927VARIO	0	0	0	0	4	0	4
	FENDT 930VARIO	0	0	0	0	8	0	8
	FENDT 936VARIO	0	0	0	0	5	0	5
	FENDT FARMER 206V	0	0	0	0	1	0	1
	FENDT FARMER 208V	0	0	0	0	3	0	3
	FENDT FARMER412VARIO	0	0	0	0	4	0	4
	FENDT FAVORIT 930V	0	0	0	0	7	0	7
	FENDT T580	1	0	0	0	0	0	1
	FENDT VARIO 818	0	0	0	0	10	0	10
	FENDTFARMER 209S-4WD	0	0	0	0	1	0	1
FERGUSON		0	0	0	0	2	0	2
FERMEC		0	0	0	0	0	1	1
FERRARI		5	0	0	0	0	0	5
	FERRARI 208 GTB	1	0	0	0	0	0	1
	FERRARI 275	1	0	0	0	0	0	1
	FERRARI 308 GTB	1	0	0	0	0	0	1
	FERRARI 308 GTS	3	0	0	0	0	0	3
	FERRARI 308GT4	1	0	0	0	0	0	1
	FERRARI 328GTS	5	0	0	0	0	0	5
	FERRARI 348	6	0	0	0	0	0	6
	FERRARI 360	2	0	0	0	0	0	2
	FERRARI 360 MODENA	1	0	0	0	0	0	1
	FERRARI 400GT	1	0	0	0	0	0	1
	FERRARI 430	11	0	0	0	0	0	11
	FERRARI 430 SCUDERIA	1	0	0	0	0	0	1
	FERRARI 456GT	1	0	0	0	0	0	1
	FERRARI 458	2	0	0	0	0	0	2
	FERRARI 512TR	1	0	0	0	0	0	1
	FERRARI 575M	2	0	0	0	0	0	2
	FERRARI 599	3	0	0	0	0	0	3
	FERRARI 612	1	0	0	0	0	0	1
	FERRARI CALIFORNIA	3	0	0	0	0	0	3
	FERRARI CHALLENGE ST	1	0	0	0	0	0	1
	FERRARI ENZO FERRARI	1	0	0	0	0	0	1
	FERRARI F 430	2	0	0	0	0	0	2
	FERRARI F131	10	0	0	0	0	0	10
	FERRARI F355	3	0	0	0	0	0	3
	FERRARI F355 SPIDER	2	0	0	0	0	0	2
	FERRARI F40	1	0	0	0	0	0	1
	FERRARI MONDIAL	2	0	0	0	0	0	2
	FERRARI MONDIAL T	1	0	0	0	0	0	1
	FERRARI RAPTOR 40	0	0	0	0	1	0	1

VEHICULES A MOTEUR

4. IMMATRICULATIONS DES VEHICULES A MOTEUR D'OCCASION MIS EN CIRCULATION
D'APRES LA MARQUE ET LE TYPE. 1 ER TRIMESTRE 2011

MARQUE	TYPE	voiture pour personne	autobus- autocar	véh. pour le transport de march.	tracteur	tracteur agricole	véhicule spécial	Total
FIAT	FERRARI SCUDERIA SP	1	0	0	0	0	0	1
	FERRARITESTAROSSA	4	0	0	0	0	0	4
		249	0	611	0	142	3	1005
	FIAT 1100	2	0	0	0	0	0	2
	FIAT 110F	3	0	0	0	0	0	3
	FIAT 124	1	0	0	0	0	0	1
	FIAT 124 RALLY	1	0	0	0	0	0	1
	FIAT 124 SPORT	5	0	0	0	0	0	5
	FIAT 126	6	0	0	0	0	0	6
	FIAT 126P	1	0	0	0	0	0	1
	FIAT 128	2	0	0	0	0	0	2
	FIAT 128 S	2	0	0	0	0	0	2
	FIAT 130	1	0	0	0	0	0	1
	FIAT 133	1	0	0	0	0	0	1
	FIAT 1500	1	0	0	0	0	0	1
	FIAT 1600	1	0	0	0	0	0	1
	FIAT 230	2	0	0	0	0	0	2
	FIAT 244CPMBG	1	0	0	0	0	0	1
	FIAT 280	3	0	0	0	0	0	3
	FIAT 290	2	0	0	0	0	0	2
	FIAT 290UAK	1	0	0	0	0	0	1
	FIAT 500	301	0	0	0	0	0	301
	FIAT 500 ABARTH	12	0	0	0	0	0	12
	FIAT 500L	7	0	0	0	0	0	7
	FIAT 640DT	0	0	0	0	1	0	1
	FIAT 850	1	0	0	0	0	0	1
	FIAT BARCHETTA	38	0	0	0	0	0	38
	FIAT BRAVA	127	0	0	0	0	0	127
	FIAT BRAVO	288	0	0	0	0	0	288
	FIAT CINQUECENTO	83	0	0	0	0	0	83
	FIAT COUPE	24	0	0	0	0	0	24
	FIAT CROMA	68	0	0	0	0	0	68
	FIAT DINO	1	0	0	0	0	0	1
	FIAT DOBLO	275	0	70	0	0	0	345
	FIAT DOBLO CARGO	0	0	228	0	0	0	228
	FIAT DUCATO	36	0	527	0	0	0	563
	FIAT FIAT 500	5	0	0	0	0	0	5
	FIAT FIAT BRAVO	1	0	0	0	0	0	1
	FIAT FIAT FIORINO	0	0	4	0	0	0	4
	FIAT FIAT PANDA 4X4	1	0	0	0	0	0	1
	FIAT FIAT PUNTO	6	0	0	0	0	0	6
	FIAT FIAT SCUDO	1	0	0	0	0	0	1
	FIAT FIORINO	20	0	36	0	0	0	56
	FIAT FIORINO/QUBO	11	0	0	0	0	0	11
	FIAT HYMER	1	0	0	0	0	0	1
	FIAT HYMER T574	1	0	0	0	0	0	1
	FIAT IDEA	60	0	0	0	0	0	60
	FIAT LINEA	2	0	0	0	0	0	2
	FIAT MAREA	72	0	0	0	0	0	72
	FIAT MAREA WEEKEND	51	0	0	0	0	0	51
	FIAT MARENGO	0	0	2	0	0	0	2
	FIAT MORETTI 125B	1	0	0	0	0	0	1
FIAT MULTIPLA	114	0	2	0	0	0	116	
FIAT PALIO WEEKEND	30	0	0	0	0	0	30	
FIAT PANDA	252	0	0	0	0	0	252	
FIAT PANDA VAN	0	0	3	0	0	0	3	
FIAT PUNTO	2361	0	0	0	0	0	2361	
FIAT PUNTO ABARTH	2	0	0	0	0	0	2	
FIAT PUNTO VAN	0	0	4	0	0	0	4	
FIAT RITMO	2	0	0	0	0	0	2	
FIAT SCUDO	40	0	93	0	0	0	133	
FIAT SEDICI	12	0	0	0	0	0	12	
FIAT SEICENTO	241	0	0	0	0	0	241	
FIAT SPIDER	1	0	0	0	0	0	1	
FIAT STILO	203	0	0	0	0	0	203	
FIAT STILO MW	0	0	1	0	0	0	1	
FIAT STILO SW	59	0	0	0	0	0	59	
FIAT STRADA	0	0	5	0	0	0	5	
FIAT TEMPRA	15	0	0	0	0	0	15	
FIAT TIPO	26	0	0	0	0	0	26	
FIAT ULYSSE	56	0	0	0	0	0	56	
FIAT UNO	42	0	0	0	0	0	42	

VEHICULES A MOTEUR

4. IMMATRICULATIONS DES VEHICULES A MOTEUR D'OCCASION MIS EN CIRCULATION
D'APRES LA MARQUE ET LE TYPE. 1 ER TRIMESTRE 2011

MARQUE	TYPE	voiture pour personne	autobus- autocar	véh. pour le transport de march.	tracteur	tracteur agricole	véhicule spécial	Total
	FIAT X1 9	3	0	0	0	0	0	3
FIAT FSM 126	FIAT FSM 126	1	0	0	0	0	0	1
FIAT HITACHI		0	0	0	0	0	7	7
FIATAGRI		0	0	0	0	1	0	1
FLAIR	FLAIR 6000I	1	0	0	0	0	0	1
FLEUR DE LYS		0	0	2	0	0	0	2
FLEURETTE	FLEURETTE F67LG	1	0	0	0	0	0	1
	FLEURETTE F72LB	1	0	0	0	0	0	1
	FLEURETTE F73LD	1	0	0	0	0	0	1
	FLEURETTE F73LM	1	0	0	0	0	0	1
FORD	FORD	134	0	827	0	161	4	1126
	FORD 120	1	0	0	0	0	0	1
	FORD 17M	1	0	0	0	0	0	1
	FORD 2-150L	1	0	0	0	0	0	1
	FORD 20M	2	0	0	0	0	0	2
	FORD 5LD	1	0	0	0	0	0	1
	FORD AEROSTAR	1	0	0	0	0	0	1
	FORD ANGLIA	7	0	0	0	0	0	7
	FORD ASPIRE	1	0	0	0	0	0	1
	FORD C-MAX	34	0	0	0	0	0	34
	FORD CAPRI	10	0	0	0	0	0	10
	FORD CAPRI 2	5	0	0	0	0	0	5
	FORD CMAX	11	0	0	0	0	0	11
	FORD CONNECT	0	0	121	0	0	0	121
	FORD CONSUL	1	0	0	0	0	0	1
	FORD CORTINA	1	0	0	0	0	0	1
	FORD COUGAR	11	0	0	0	0	0	11
	FORD COURIER	19	0	0	0	0	0	19
	FORD E150	1	0	1	0	0	0	2
	FORD E350	1	0	0	0	0	0	1
	FORD EAS	2	0	0	0	0	0	2
	FORD ECONOLINE	2	0	0	0	0	0	2
	FORD ECONOLINE 150	0	0	2	0	0	0	2
	FORD ECONOLINE 250	0	0	1	0	0	0	1
	FORD EDJSHS120	1	0	0	0	0	0	1
	FORD EMS	1	0	0	0	0	0	1
	FORD ESCAPE	6	0	0	0	0	0	6
	FORD ESCORT	847	0	0	0	0	0	847
	FORD EXCURSION	0	0	1	0	0	0	1
	FORD EXPEDITION	0	0	2	0	0	0	2
	FORD EXPLORER	5	0	2	0	0	0	7
	FORD F150	0	0	39	0	0	0	39
	FORD F250	0	0	6	0	0	0	6
	FORD FAIRLANE	1	0	0	0	0	0	1
	FORD FAIRMONT	1	0	0	0	0	0	1
	FORD FIESTA	4591	0	27	0	0	0	4618
	FORD FIESTA SPORT	0	0	1	0	0	0	1
	FORD FOCUS	3566	0	10	0	0	0	3576
	FORD FOCUS C-MAX	760	0	5	0	0	0	765
	FORD FOCUS CC	48	0	0	0	0	0	48
	FORD FOCUS RS	1	0	2	0	0	0	3
	FORD FUSION	391	0	1	0	0	0	392
	FORD GALAXIE	1	0	0	0	0	0	1
	FORD GALAXY	677	0	1	0	0	0	678
	FORD GRAN TORINO RAN	0	0	1	0	0	0	1
	FORD GRANADA	6	0	1	0	0	0	7
	FORD GRAND C-MAX	2	0	0	0	0	0	2
	FORD GT40	1	0	0	0	0	0	1
	FORD KA	1117	0	0	0	0	0	1117
	FORD KUGA	110	0	0	0	0	0	110
	FORD LTD	1	0	0	0	0	0	1
	FORD MAVERICK	3	0	0	0	0	0	3
	FORD MONDEO	2158	0	3	0	0	0	2161
	FORD MUSTANG	69	0	0	0	0	0	69
	FORD MUSTANG 2	4	0	0	0	0	0	4
	FORD MUSTANG GT	2	0	0	0	0	0	2
	FORD MUSTANG SHELBY	1	0	0	0	0	0	1
	FORD ORION	26	0	0	0	0	0	26
	FORD PROBE	13	0	0	0	0	0	13
	FORD PUMA	74	0	0	0	0	0	74
	FORD RANGER	0	0	18	0	0	0	18
	FORD S-MAX	483	0	1	0	0	0	484

VEHICULES A MOTEUR

4. IMMATRICULATIONS DES VEHICULES A MOTEUR D'OCCASION MIS EN CIRCULATION
D'APRES LA MARQUE ET LE TYPE. 1 ER TRIMESTRE 2011

MARQUE	TYPE	voiture pour personne	autobus- autocar	véh. pour le transport de march.	tracteur	tracteur agricole	véhicule spécial	Total
	FORD SCORPIO	24	0	0	0	0	0	24
	FORD SIERRA	71	0	0	0	0	0	71
	FORD STREET KA	17	0	0	0	0	0	17
	FORD TAUNUS	2	0	0	0	0	0	2
	FORD TAUNUS 17M	3	0	0	0	0	0	3
	FORD TAUNUS TC	6	0	0	0	0	0	6
	FORD TAURUS	7	0	0	0	0	0	7
	FORD THUNDERBIRD	4	0	0	0	0	0	4
	FORD TOURNEO	5	0	0	0	0	0	5
	FORD TOURNEO CONNECT	46	0	0	0	0	0	46
	FORD TRANSIT	47	1	384	0	0	1	433
	FORD TRANSIT 260	0	0	13	0	0	0	13
	FORD TRANSIT 280	0	0	3	0	0	0	3
	FORD TRANSIT CONNECT	1	0	13	0	0	0	14
	FORD TRANSIT/TOURNEO	41	0	0	0	0	0	41
	FORD U2	0	0	1	0	0	0	1
	FORD VCS	1	0	0	0	0	0	1
	FORD WINDSTAR	4	0	0	0	0	0	4
	FORD XL	1	0	0	0	0	0	1
	FORD ZEPHYR	1	0	0	0	0	0	1
FORDSON		0	0	0	0	16	0	16
FRANKIA	FRANKIA I 700 BK	1	0	0	0	0	0	1
	FRANKIA I 8400 GD	1	0	0	0	0	0	1
	FRANKIA T650FD	1	0	0	0	0	0	1
FRANKLIN		1	0	0	0	0	0	1
FREIGHTLINER	FREIGHTLINER ULTRA	1	0	0	0	0	0	1
FREUDENAU	GMC SAVANA	3	0	2	0	0	0	5
G CPOWER		0	0	0	0	0	1	1
GENET	P	2	0	0	0	0	0	2
GENIE		0	0	0	0	0	3	3
GIAINT		0	0	0	0	0	2	2
GILLES		0	0	0	0	0	3	3
GINAF	GINAF M3232S	0	0	1	0	0	0	1
	GINAF M4243TS	0	0	1	0	0	0	1
	GINAF VC3236F	0	0	0	0	0	1	1
GIOTILINE	GIOTILINE GRAALY400	2	0	0	0	0	0	2
	GIOTILINE ILUSION	4	0	0	0	0	0	4
	GIOTILINE THERRY	2	0	0	0	0	0	2
GM	GM 1500	0	0	1	0	0	0	1
GM DAEWOO	GM DAEWOO EVANDA	4	0	0	0	0	0	4
	GM DAEWOO KALOS	63	0	0	0	0	0	63
	GM DAEWOO LACETTI	7	0	0	0	0	0	7
	GM DAEWOO MATIZ	48	0	0	0	0	0	48
	GM DAEWOO NUBIRA	17	0	0	0	0	0	17
	GM DAEWOO TACUMA	24	0	0	0	0	0	24
GMC		4	0	27	0	0	1	32
	GMC 1500	1	0	0	0	0	0	1
	GMC ASTRO VAN	2	0	0	0	0	0	2
	GMC CHEVY VAN	0	0	1	0	0	0	1
	GMC JIMMY	2	0	0	0	0	0	2
	GMC K1500	0	0	1	0	0	0	1
	GMC SAVANNA	1	0	0	0	0	0	1
	GMC SIERRA	0	0	4	0	0	0	4
	GMC SIERRA 1500	0	0	1	0	0	0	1
	GMC SONOMA	0	0	1	0	0	0	1
	GMC TG11405	1	0	0	0	0	0	1
	GMC TK10703	0	0	1	0	0	0	1
	GMC VAN	4	0	0	0	0	0	4
	GMC VAN 20	1	0	0	0	0	0	1
	GMC YUKON	0	0	2	0	0	0	2
GOLDONI MAXTER W60SN	GOLDONI	0	0	0	0	2	0	2
GROVE GMK4075	GROVE	0	0	0	0	0	1	1
	GROVE GMK 4080-1	0	0	0	0	0	4	4
	GROVE GMK3050-1	0	0	0	0	0	1	1
	GROVE GMK4075	0	0	0	0	0	1	1
	GROVE GMK5095	0	0	0	0	0	1	1
	GROVE GMK5220	0	0	0	0	0	1	1
GS INTERNATIONAL		0	0	0	0	0	2	2
GULDNER		0	0	0	0	2	0	2
HA		1	0	1	0	0	0	2
HAKO		0	0	0	0	0	2	2
HAMM		0	0	0	0	0	1	1

VEHICULES A MOTEUR

4. IMMATRICULATIONS DES VEHICULES A MOTEUR D'OCCASION MIS EN CIRCULATION
D'APRES LA MARQUE ET LE TYPE. 1 ER TRIMESTRE 2011

MARQUE	TYPE	voiture pour personne	autobus- autocar	véh. pour le transport de march.	tracteur	tracteur agricole	véhicule spécial	Total
HANOMAG	HANOMAG	0	0	0	0	22	1	23
HARDI-EVRARD		0	0	0	0	0	1	1
HELA	HERMANN LANZ	0	0	0	0	1	0	1
HENKEL		0	0	0	0	0	1	1
HERCU		0	0	0	0	0	1	1
HESSTON		0	0	0	0	0	1	1
HILLMAN	HILLMAN HUSKY	1	0	0	0	0	0	1
	HILLMAN MINX	3	0	0	0	0	0	3
HINO MOTO		0	0	0	0	1	0	1
HITACHI		0	0	0	0	0	21	21
HOBBY	HOBBY I 770 AK GEMC	1	0	0	0	0	0	1
	HOBBY T 650 FLC	1	0	0	0	0	0	1
	HOBBY T 650 GFLC	1	0	0	0	0	0	1
	HOBBY T500GFSC	1	0	0	0	0	0	1
HOLDER		0	0	0	0	3	0	3
HOLMER		0	0	0	0	0	2	2
HOME CAR	HOME-CAR C521	1	0	0	0	0	0	1
	HOME-CAR PL670G	2	0	0	0	0	0	2
	HOMECAR PL	1	0	0	0	0	0	1
HOMMELL	HOMMELL BERLINETTE	1	0	0	0	0	0	1
HONDA		9	0	0	0	0	0	9
	HONDA ACCORD-HATCH	1	0	0	0	0	0	1
	HONDA ACCORD-SEDAN	2	0	0	0	0	0	2
	HONDA ACCORD	128	0	0	0	0	0	128
	HONDA ACCORD SEDAN	49	0	0	0	0	0	49
	HONDA ACCORD TOURER	27	0	0	0	0	0	27
	HONDA ACURA	1	0	0	0	0	0	1
	HONDA CIVIC	566	0	0	0	0	0	566
	HONDA CIVIC 2DR	27	0	0	0	0	0	27
	HONDA CIVIC 3 DR	194	0	0	0	0	0	194
	HONDA CIVIC 4DR HYBR	14	0	0	0	0	0	14
	HONDA CIVIC 5DR	261	0	0	0	0	0	261
	HONDA CIVIC CRX	1	0	0	0	0	0	1
	HONDA CONCERTO	29	0	0	0	0	0	29
	HONDA CR-V	39	0	0	0	0	0	39
	HONDA CR-Z	12	0	0	0	0	0	12
	HONDA CRX	100	0	0	0	0	0	100
	HONDA FR-V	57	0	0	0	0	0	57
	HONDA HONDA CR-V	105	0	0	0	0	0	105
	HONDA HONDA S2000	13	0	0	0	0	0	13
	HONDA HONDA STREAM	5	0	0	0	0	0	5
	HONDA HR-V	31	0	0	0	0	0	31
	HONDA INSIGHT	16	0	0	0	0	0	16
	HONDA INTEGRA	5	0	0	0	0	0	5
	HONDA INTEGRA R	9	0	0	0	0	0	9
	HONDA JAZZ	270	0	0	0	0	0	270
	HONDA LEGEND	6	0	0	0	0	0	6
	HONDA LOGO	51	0	0	0	0	0	51
	HONDA NSX	3	0	0	0	0	0	3
	HONDA ODYSSEY	7	0	0	0	0	0	7
	HONDA PILOT	1	0	0	0	0	0	1
	HONDA PRELUDE	48	0	0	0	0	0	48
	HONDA RIDGELINE 4WD	0	0	1	0	0	0	1
	HONDA S2000	1	0	0	0	0	0	1
	HONDA S800	2	0	0	0	0	0	2
	HONDA SHUTTLE	5	0	0	0	0	0	5
HOTCHKISS		8	0	2	0	0	0	10
HSM		0	0	0	0	0	1	1
HU-LIFT		0	0	0	0	0	1	1
HUMBER		1	0	0	0	0	0	1
HUMMER	HUMMER H2	2	0	24	0	0	0	26
	HUMMER H2 SUT	0	0	2	0	0	0	2
	HUMMER H3	6	0	2	0	0	0	8
	HUMMER H3T	0	0	1	0	0	0	1
HURLIMANN		0	0	0	0	4	0	4
HYDREMA		0	0	0	0	0	1	1
HYDROMAC		0	0	0	0	0	1	1
HYMER	HYMER ARTO 69	1	0	0	0	0	0	1
	HYMER B 578	1	0	0	0	0	0	1
	HYMER B 774	1	0	0	0	0	0	1
	HYMER B514CL	2	0	0	0	0	0	2
	HYMER B524SL	1	0	0	0	0	0	1

VEHICULES A MOTEUR

4. IMMATRICULATIONS DES VEHICULES A MOTEUR D'OCCASION MIS EN CIRCULATION
D'APRES LA MARQUE ET LE TYPE. 1 ER TRIMESTRE 2011

MARQUE	TYPE	voiture pour personne	autobus- autocar	véh. pour le transport de march.	tracteur	tracteur agricole	véhicule spécial	Total
	HYMER B544	1	0	0	0	0	0	1
	HYMER B564	1	0	0	0	0	0	1
	HYMER B614	1	0	0	0	0	0	1
	HYMER B614CL	2	0	0	0	0	0	2
	HYMER B644	1	0	0	0	0	0	1
	HYMER B674	3	0	0	0	0	0	3
	HYMER B674SL	1	0	0	0	0	0	1
	HYMER B694	2	0	0	0	0	0	2
	HYMER BC655	1	0	0	0	0	0	1
	HYMER BM655	1	0	0	0	0	0	1
	HYMER BM680	1	0	0	0	0	0	1
	HYMER C524	1	0	0	0	0	0	1
	HYMER C614GT	1	0	0	0	0	0	1
	HYMER C662CL	1	0	0	0	0	0	1
	HYMER CS544K	1	0	0	0	0	0	1
	HYMER CS644	1	0	0	0	0	0	1
	HYMER EC323	3	0	0	0	0	0	3
	HYMER EJR646	1	0	0	0	0	0	1
	HYMER EXSIS	1	0	0	0	0	0	1
	HYMER HC322	1	0	0	0	0	0	1
	HYMER HV512	1	0	0	0	0	0	1
	HYMER HV562	1	0	0	0	0	0	1
	HYMER S820	1	0	0	0	0	0	1
	HYMER T672CL	1	0	0	0	0	0	1
	HYMER T674SL	1	0	0	0	0	0	1
	HYMER VAN 522	1	0	0	0	0	0	1
HYSTER		0	0	0	0	0	37	37
HYUNDAI		5	0	90	0	0	5	100
	HYUNDAI (TR) ACCENT	1	0	0	0	0	0	1
	HYUNDAI ACCENT	206	0	0	0	0	0	206
	HYUNDAI ATOS-PRIME	22	0	0	0	0	0	22
	HYUNDAI ATOS	119	0	0	0	0	0	119
	HYUNDAI COUPE	111	0	0	0	0	0	111
	HYUNDAI ELANTRA	34	0	0	0	0	0	34
	HYUNDAI EXCEL	172	0	0	0	0	0	172
	HYUNDAI GALLOPER	6	0	0	0	0	0	6
	HYUNDAI GETZ	428	0	0	0	0	0	428
	HYUNDAI GRANDEUR	2	0	0	0	0	0	2
	HYUNDAI H-1	25	0	94	0	0	0	119
	HYUNDAI H-1, STAREX, G	1	0	0	0	0	0	1
	HYUNDAI H1	2	0	5	0	0	0	7
	HYUNDAI H200	0	0	77	0	0	0	77
	HYUNDAI I 30	202	0	0	0	0	0	202
	HYUNDAI I 30, I 30CW	28	0	0	0	0	0	28
	HYUNDAI I10	119	0	0	0	0	0	119
	HYUNDAI I20	100	0	0	0	0	0	100
	HYUNDAI I30CW	32	0	0	0	0	0	32
	HYUNDAI IX35	32	0	0	0	0	32	32
	HYUNDAI IX55	2	0	1	0	0	0	3
	HYUNDAI LANTRA	65	0	0	0	0	0	65
	HYUNDAI MATRIX	192	0	0	0	0	0	192
	HYUNDAI PONY	16	0	0	0	0	0	16
	HYUNDAI PRIME	54	0	0	0	0	0	54
	HYUNDAI SANTA FE	415	0	5	0	0	0	420
	HYUNDAI SATELLITE	2	0	0	0	0	0	2
	HYUNDAI SCOUPE	7	0	0	0	0	0	7
	HYUNDAI SONATA	34	0	0	0	0	0	34
	HYUNDAI STAREX	0	0	2	0	0	0	2
	HYUNDAI TERRACAN	3	0	29	0	0	0	32
	HYUNDAI TRAJET	92	0	0	0	0	0	92
	HYUNDAI TUCSON	437	0	8	0	0	0	445
	HYUNDAI XG25	2	0	0	0	0	0	2
HYUNDAI (TR) MATRIX	HYUNDAI (TR) I20	17	0	0	0	0	0	17
HYUNDAI MOTOR (CZ) I	HYUNDAI MOTOR (CZ) I	6	0	0	0	0	0	6
HYUNDAI MOTOR (SK) T	HYUNDAI MOTOR (SK) I	4	0	0	0	0	0	4
IHI		0	0	0	0	0	1	1
IMPERIA		1	0	0	0	0	0	1
INFINITI		3	0	0	0	0	0	3
	INFINITI EX37	1	0	0	0	0	0	1
	INFINITI FX35	4	0	8	0	0	0	12
	INFINITI FX37	2	0	0	0	0	0	2
	INFINITI G37 CONVERT	1	0	0	0	0	0	1

VEHICULES A MOTEUR

4. IMMATRICULATIONS DES VEHICULES A MOTEUR D'OCCASION MIS EN CIRCULATION
D'APRES LA MARQUE ET LE TYPE. 1 ER TRIMESTRE 2011

MARQUE	TYPE	voiture pour personne	autobus- autocar	véh. pour le transport de march.	tracteur	tracteur agricole	véhicule spécial	Total
	INFINITI G37 COUPE	1	0	0	0	0	0	1
	INFINITI INFINITI EX	7	0	0	0	0	0	7
	INFINITI INFINITI FX	2	0	0	0	0	0	2
INGERSOLL RAND		0	0	0	0	0	1	1
INNOCENTI	INNOCENTI 90	1	0	0	0	0	0	1
INTERNATIONAL		0	0	1	0	133	0	134
	INTERNATIONAL 3800	0	0	1	0	0	0	1
IRISBUS	IRISBUS ARWAY	0	1	0	0	0	0	1
	IRISBUS AXER	0	3	0	0	0	0	3
	IRISBUS DAILY	0	1	0	0	0	0	1
	IRISBUS RECREO	0	1	0	0	0	0	1
ISEKI		0	0	0	0	4	3	7
	ISEKI TG5390FHC	0	0	0	0	1	0	1
	ISEKI TG5390FQR	0	0	0	0	1	0	1
	ISEKI TG5470FHR	0	0	0	0	1	0	1
	ISEKI TH4330FH	0	0	0	0	2	0	2
	ISEKI TH4335FSA	0	0	0	0	1	0	1
	ISEKI TL2500F	0	0	0	0	1	0	1
	ISEKI TM3160	0	0	0	0	1	0	1
	ISEKI TU170F	0	0	0	0	1	0	1
ISUZU		0	0	4	0	0	0	4
	ISUZU D-MAX	0	0	0	0	0	1	1
	ISUZU D-MAX 2,5 4WD	0	0	21	0	0	0	21
	ISUZU D-MAX 2WD CC	0	0	1	0	0	0	1
	ISUZU D-MAX 2WD HR	0	0	3	0	0	0	3
	ISUZU D-MAX3,0 4WDAT	0	0	18	0	0	1	19
	ISUZU D-MAX3,0 4WDMT	0	0	29	0	0	0	29
	ISUZU NKR85EA-1D	0	0	2	0	0	0	2
	ISUZU NLR85L	0	0	1	0	0	0	1
	ISUZU NNR85L	0	0	4	0	0	0	4
	ISUZU NPR70-6,2	0	0	1	0	0	0	1
	ISUZU NPR75L	0	0	1	0	0	0	1
	ISUZU NPR77-3,5	0	0	3	0	0	0	3
	ISUZU NPR85	0	0	1	0	0	0	1
	ISUZU NPR85L-5D	0	0	3	0	0	0	3
	ISUZU RODEO 2,5 2WD	0	0	1	0	0	0	1
	ISUZU RODEO 2,5 4WD	0	0	5	0	0	0	5
	ISUZU RODEO 3,04WDAT	0	0	7	0	0	0	7
	ISUZU RODEO 3,04WDMT	0	0	10	0	0	0	10
	ISUZU TROOPER	1	0	0	0	0	0	1
ITALMACCHINE		0	0	0	0	0	1	1
ITINEO	ITINEO JB740	1	0	0	0	0	0	1
	ITINEO TB740	1	0	0	0	0	0	1
IVECO		14	4	465	20	0	16	519
	IVECO 120EL4,4	0	0	1	0	0	0	1
	IVECO 35.10	0	0	1	0	0	0	1
	IVECO 35E/1.6	1	0	0	0	0	0	1
	IVECO 35E12A	1	0	0	0	0	0	1
	IVECO 40C35	1	0	0	0	0	0	1
	IVECO 65C	0	2	0	0	0	0	2
	IVECO C65	1	0	0	0	0	0	1
	IVECO DAILY	1	2	208	7	0	2	220
	IVECO EUROCARGO	2	0	39	0	0	4	45
	IVECO EUROTRAKKER	0	0	5	0	0	0	5
	IVECO MASSIF	0	0	1	0	0	0	1
	IVECO MDV1	1	0	0	0	0	0	1
	IVECO STRALIS	0	0	3	54	0	0	57
	IVECO TRAKKER	0	0	16	1	0	0	17
	IVECO TURBO DAILY	1	0	0	0	0	0	1
IVECO FORD	IVECO FORD 75E15	0	0	1	0	0	0	1
IVECO MAGIRUS	IVECOMAGIRUS110-17AW	0	0	1	0	0	0	1
IVR	IVR ARF 35P3	1	0	0	0	0	0	1
	IVR ARF39P3	1	0	0	0	0	0	1
	IVR ARF50P3	1	0	0	0	0	0	1
JAGUAR		26	0	0	0	0	0	26
	JAGUAR 2 4	1	0	0	0	0	0	1
	JAGUAR 240	1	0	0	0	0	0	1
	JAGUAR 28 XJ 6	1	0	0	0	0	0	1
	JAGUAR 34	1	0	0	0	0	0	1
	JAGUAR 42 XJ 6	3	0	0	0	0	0	3
	JAGUAR E	9	0	0	0	0	0	9
	JAGUAR EXECUTIVE	9	0	0	0	0	0	9

VEHICULES A MOTEUR

4. IMMATRICULATIONS DES VEHICULES A MOTEUR D'OCCASION MIS EN CIRCULATION
D'APRES LA MARQUE ET LE TYPE. 1 ER TRIMESTRE 2011

MARQUE	TYPE	voiture pour personne	autobus- autocar	véh. pour le transport de march.	tracteur	tracteur agricole	véhicule spécial	Total
	JAGUAR JAGUAR X-TYPE	3	0	0	0	0	0	3
	JAGUAR JAGUAR XF	7	0	0	0	0	0	7
	JAGUAR JAGUAR XJ	19	0	0	0	0	0	19
	JAGUAR MARK	1	0	0	0	0	0	1
	JAGUAR NX27	1	0	0	0	0	0	1
	JAGUAR S-TYPE	55	0	0	0	0	0	55
	JAGUAR S-TYPE 2.7D V	3	0	0	0	0	0	3
	JAGUAR S-TYPE 4.0 V8	1	0	0	0	0	0	1
	JAGUAR S-TYPE EXEC	23	0	0	0	0	0	23
	JAGUAR S-TYPE R	3	0	0	0	0	0	3
	JAGUAR S-TYPE2.5V6	1	0	0	0	0	0	1
	JAGUAR S-TYPE2.5V6EX	10	0	0	0	0	0	10
	JAGUAR S-TYPE2.5V6SP	1	0	0	0	0	0	1
	JAGUAR S-TYPE3.0V6	2	0	0	0	0	0	2
	JAGUAR S-TYPE3.0V6EX	4	0	0	0	0	0	4
	JAGUAR S-TYPE3.0V6SP	2	0	0	0	0	0	2
	JAGUAR S-TYPE4.2V8SP	1	0	0	0	0	0	1
	JAGUAR SOVEREIGN	28	0	0	0	0	0	28
	JAGUAR V D PLAS	1	0	0	0	0	0	1
	JAGUAR X-TYPE	21	0	1	0	0	0	22
	JAGUAR X-TYPE 2.0D	31	0	0	0	0	0	31
	JAGUAR X-TYPE 2.0D P	1	0	0	0	0	0	1
	JAGUAR X-TYPE 2.2D E	3	0	0	0	0	0	3
	JAGUAR X-TYPE2.0V6	6	0	0	0	0	0	6
	JAGUAR X-TYPE2.0V6EX	12	0	0	0	0	0	12
	JAGUAR X-TYPE2.0V6SP	1	0	0	0	0	0	1
	JAGUAR X-TYPE2.5V6EX	24	0	0	0	0	0	24
	JAGUAR X-TYPE2.5V6SP	3	0	0	0	0	0	3
	JAGUAR X-TYPE3.0V6EX	3	0	0	0	0	0	3
	JAGUAR XF	65	0	0	0	0	0	65
	JAGUAR XJ	30	0	0	0	0	0	30
	JAGUAR XJ12	1	0	0	0	0	0	1
	JAGUAR XJ42	2	0	0	0	0	0	2
	JAGUAR XJ6	8	0	0	0	0	0	8
	JAGUAR XJ8	2	0	0	0	0	0	2
	JAGUAR XJR	1	0	0	0	0	0	1
	JAGUAR XJS	4	0	0	0	0	0	4
	JAGUAR XK	17	0	0	0	0	0	17
	JAGUAR XK CONVERTIBL	3	0	0	0	0	0	3
	JAGUAR XK140	2	0	0	0	0	0	2
	JAGUAR XK150	4	0	0	0	0	0	4
	JAGUAR XK8	7	0	0	0	0	0	7
	JAGUAR XKE	2	0	0	0	0	0	2
	JAGUAR XKR	10	0	0	0	0	0	10
	JAGUAR XKR COUPE	1	0	0	0	0	0	1
	JAGUAR XKR SPORTS CO	1	0	0	0	0	0	1
	JAGUARX-TYPE 2.0D I4	43	0	0	0	0	0	43
	JAGUARX-TYPE 2.5	1	0	0	0	0	0	1
	JAGUARX-TYPE2.0DI4EX	46	0	0	0	0	0	46
	JAGUARX-TYPE2.0DI4SP	10	0	0	0	0	0	10
JAGUAR CARS LTD	JAGUAR CARS LTD JAGU	1	0	0	0	0	0	1
JCB		0	0	0	0	9	61	70
	JCB 531 AGRI SUPER	0	0	0	0	1	0	1
	JCB 535-60 FS SUPER	0	0	0	0	1	0	1
	JCB 536 AGRI	0	0	0	0	1	0	1
	JCB 536 AGRI SUPER	0	0	0	0	1	0	1
	JCB 541 AGRI XTRA	0	0	0	0	1	0	1
	JCB 5TB	0	0	0	0	1	0	1
	JCB FISTRAC 3220	0	0	0	0	1	0	1
	JCB FISTRAC 7230	0	0	0	0	1	0	1
	JCB TM300-52	0	0	0	0	1	0	1
	JCB TM310	0	0	0	0	1	0	1
	JCB TM310S	0	0	0	0	1	0	1
JEEP		5	0	118	0	0	0	123
	JEEP CHEROKEE	61	0	5	0	0	0	66
	JEEP CJ5	1	0	0	0	0	0	1
	JEEP CJ7	1	0	1	0	0	0	2
	JEEP COMANCHE	0	0	1	0	0	0	1
	JEEP COMMANCHE	0	0	1	0	0	0	1
	JEEP COMMANDER	13	0	2	0	0	0	15
	JEEP COMPASS	23	0	0	0	0	0	23
	JEEP GD CHEROKEE	0	0	11	0	0	0	11

VEHICULES A MOTEUR

4. IMMATRICULATIONS DES VEHICULES A MOTEUR D'OCCASION MIS EN CIRCULATION
D'APRES LA MARQUE ET LE TYPE. 1 ER TRIMESTRE 2011

MARQUE	TYPE	voiture pour personne	autobus- autocar	véh. pour le transport de march.	tracteur	tracteur agricole	véhicule spécial	Total
	JEEP GRAND CHEROKEE	96	0	19	0	0	0	115
	JEEP GRAND WAGONEER	0	0	1	0	0	0	1
	JEEP GRCHEROKEE	0	0	1	0	0	0	1
	JEEP GRD CHEROKEE	7	0	0	0	0	0	7
	JEEP J10	0	0	1	0	0	0	1
	JEEP LIBERTY	1	0	0	0	0	0	1
	JEEP PATRIOT	19	0	0	0	0	0	19
	JEEP WRANGLER	45	0	17	0	0	0	62
	JEEPWRANGLERUNLIMITE	1	0	0	0	0	0	1
JENSEN	JENSEN INTERCEPT	1	0	0	0	0	0	1
JLG		0	0	0	0	0	3	3
JOHN DEERE		0	0	0	0	173	10	183
	JOHN DEERE 1640	0	0	0	0	1	0	1
	JOHN DEERE 2650	0	0	0	0	2	0	2
	JOHN DEERE 2850	0	0	0	0	1	0	1
	JOHN DEERE 3720	0	0	0	0	2	0	2
	JOHN DEERE 4020	0	0	0	0	1	0	1
	JOHN DEERE 4720 TURF	0	0	0	0	1	0	1
	JOHN DEERE 5055E	0	0	0	0	1	0	1
	JOHN DEERE 5070M	0	0	0	0	1	0	1
	JOHN DEERE 5080G	0	0	0	0	1	0	1
	JOHN DEERE 5080M	0	0	0	0	1	0	1
	JOHN DEERE 5100M	0	0	0	0	1	0	1
	JOHN DEERE 5615V 4WD	0	0	0	0	2	0	2
	JOHN DEERE 5620	0	0	0	0	1	0	1
	JOHN DEERE 5820	0	0	0	0	1	0	1
	JOHN DEERE 6230AS1	0	0	0	0	3	0	3
	JOHN DEERE 6230ST.2	0	0	0	0	1	0	1
	JOHN DEERE 6330	0	0	0	0	2	0	2
	JOHN DEERE 6330AS1	0	0	0	0	1	0	1
	JOHN DEERE 6330ST.2	0	0	0	0	1	0	1
	JOHN DEERE 6430	0	0	0	0	1	0	1
	JOHN DEERE 6530	0	0	0	0	1	0	1
	JOHN DEERE 6530AS H	0	0	0	0	1	0	1
	JOHN DEERE 6530AS1	0	0	0	0	2	0	2
	JOHN DEERE 6630	0	0	0	0	1	0	1
	JOHN DEERE 6630AS1	0	0	0	0	2	0	2
	JOHN DEERE 6810AS	0	0	0	0	2	0	2
	JOHN DEERE 6820AS	0	0	0	0	4	0	4
	JOHN DEERE 6830AS	0	0	0	0	3	0	3
	JOHN DEERE 6830AS H	0	0	0	0	1	0	1
	JOHN DEERE 6830AS1	0	0	0	0	3	0	3
	JOHN DEERE 6910	0	0	0	0	1	0	1
	JOHN DEERE 6910AS	0	0	0	0	1	0	1
	JOHN DEERE 6920	0	0	0	0	1	0	1
	JOHN DEERE 6920AS	0	0	0	0	17	0	17
	JOHN DEERE 6920S	0	0	0	0	2	0	2
	JOHN DEERE 6930	0	0	0	0	1	0	1
	JOHN DEERE 6930AS	0	0	0	0	3	0	3
	JOHN DEERE 7430AS	0	0	0	0	3	0	3
	JOHN DEERE 7430AS1	0	0	0	0	2	0	2
	JOHN DEERE 7530	0	0	0	0	6	0	6
	JOHN DEERE 7530AS	0	0	0	0	3	0	3
	JOHN DEERE 7530AS H	0	0	0	0	2	0	2
	JOHN DEERE 7530AS1	0	0	0	0	3	0	3
	JOHN DEERE 7710	0	0	0	0	2	0	2
	JOHN DEERE 7710AS	0	0	0	0	6	0	6
	JOHN DEERE 7720	0	0	0	0	6	0	6
	JOHN DEERE 7810	0	0	0	0	1	0	1
	JOHN DEERE 7810AS	0	0	0	0	1	0	1
	JOHN DEERE 7820	0	0	0	0	1	0	1
	JOHN DEERE 7830	0	0	0	0	5	0	5
	JOHN DEERE 7830AS	0	0	0	0	1	0	1
	JOHN DEERE 790	0	0	0	0	1	0	1
	JOHN DEERE 7920	0	0	0	0	3	0	3
	JOHN DEERE 7930	0	0	0	0	3	0	3
	JOHN DEERE 7930AS	0	0	0	0	2	0	2
	JOHN DEERE 7930AS H	0	0	0	0	1	0	1
	JOHN DEERE 8520AS	0	0	0	0	1	0	1
	JOHN DEERE 8530	0	0	0	0	1	0	1
	JOHN DEERE LR8430	0	0	0	0	1	0	1
	JOHN DEERE LR8530H	0	0	0	0	1	0	1

VEHICULES A MOTEUR

4. IMMATRICULATIONS DES VEHICULES A MOTEUR D'OCCASION MIS EN CIRCULATION
D'APRES LA MARQUE ET LE TYPE. 1 ER TRIMESTRE 2011

MARQUE	TYPE	voiture pour personne	autobus- autocar	véh. pour le transport de march.	tracteur	tracteur agricole	véhicule spécial	Total
JOHNSTON		0	0	0	0	0	1	1
JOINT	JOINT J 365	1	0	0	0	0	0	1
	JOINT J146	2	0	0	0	0	0	2
	JOINT J350GV	1	0	0	0	0	0	1
	JOINT J361	1	0	0	0	0	0	1
	JOINT S146	1	0	0	0	0	0	1
	JOINT S156	1	0	0	0	0	0	1
	JOINT S365	3	0	0	0	0	0	3
	JOINT S369	1	0	0	0	0	0	1
	JOINT X320	1	0	0	0	0	0	1
	JOINT X420	1	0	0	0	0	0	1
	JOINT Z330	1	0	0	0	0	0	1
	JOINT Z350	1	0	0	0	0	0	1
	JOINT Z460	1	0	0	0	0	0	1
JONCKHEERE		0	2	0	0	0	0	2
JUNGHEINRICH		0	0	0	0	0	2	2
KAISER		1	0	0	0	0	0	1
KALMAR	KALMAR	0	0	0	0	0	4	4
	KALMAR LMV	0	0	0	0	0	1	1
KARMANN	KARMANN C0625TI	1	0	0	0	0	0	1
	KARMANN DAVIS 590 FB	1	0	0	0	0	0	1
	KARMANN DAVIS 595	1	0	0	0	0	0	1
	KARMANN GF	1	0	0	0	0	0	1
	KARMANN MISSOURI	1	0	0	0	0	0	1
	KARMANN ON 695 TI SB	1	0	0	0	0	0	1
KASSBOHRER	KASSBOHRER TCP	0	1	0	0	0	0	1
KAWASAKI		0	0	0	0	1	8	9
	KAWASAKI KSV700	0	0	0	0	9	0	9
	KAWASAKI KVF360	0	0	0	0	2	0	2
	KAWASAKI KVF650	0	0	0	0	6	0	6
	KAWASAKI KVF700	0	0	0	0	1	0	1
	KAWASAKI KVF750	0	0	0	0	1	0	1
KIA		3	0	19	0	0	0	22
	KIA CARENS	65	0	1	0	0	0	66
	KIA CARENS,UN	2	0	0	0	0	0	2
	KIA CARNIVAL	12	0	0	0	0	0	12
	KIA CARNIVAL II	4	0	0	0	0	0	4
	KIA CEE'D	457	0	0	0	0	0	457
	KIA CEE D SW	0	0	1	0	0	0	1
	KIA CERATO	35	0	0	0	0	0	35
	KIA CLARUS	7	0	0	0	0	0	7
	KIA ED	3	0	0	0	0	0	3
	KIA ED,CEE'D	6	0	0	0	0	0	6
	KIA K2500	0	0	1	0	0	0	1
	KIA K2500TCI	0	0	1	0	0	0	1
	KIA KIA SORENTO	2	0	0	0	0	0	2
	KIA MAGENTIS	36	0	0	0	0	0	36
	KIA MENTOR	1	0	0	0	0	0	1
	KIA MOTOR (ROK)KM SP	2	0	0	0	0	0	2
	KIA NEW SPORTAGE	19	0	0	0	0	0	19
	KIA OPIRUS	2	0	0	0	0	0	2
	KIA PICANTO	172	0	0	0	0	0	172
	KIA PREGIO	0	0	2	0	0	0	2
	KIA PRIDE	54	0	0	0	0	0	54
	KIA RETONA	5	0	0	0	0	0	5
	KIA RIO	139	0	0	0	0	0	139
	KIA SEPHIA	17	0	0	0	0	0	17
	KIA SHUMA	26	0	0	0	0	0	26
	KIA SHUMA II	1	0	0	0	0	0	1
	KIA SORENTO	138	0	26	0	0	0	164
	KIA SOUL	69	0	0	0	0	0	69
	KIA SPECTRA	1	0	0	0	0	0	1
	KIA SPORTAGE	218	0	2	0	0	0	220
	KIA SPORTAGE,SL,SLS	5	0	0	0	0	0	5
	KIA VENGA	37	0	0	0	0	0	37
	KIA XM SORENTO	0	0	2	0	0	0	2
KIA MOTOR (ROK)	KIA MOTOR (ROK) PICA	1	0	0	0	0	0	1
KIA MOTORS (SK) ED,C	KIA MOTORS (SK) ED,C	2	0	0	0	0	0	2
KNAUS	KNAUS 244	3	0	0	0	0	0	3
	KNAUS ORBITER	1	0	0	0	0	0	1
	KNAUS R02	1	0	0	0	0	0	1
	KNAUS R03	1	0	0	0	0	0	1

VEHICULES A MOTEUR

4. IMMATRICULATIONS DES VEHICULES A MOTEUR D'OCCASION MIS EN CIRCULATION
D'APRES LA MARQUE ET LE TYPE. 1 ER TRIMESTRE 2011

MARQUE	TYPE	voiture pour personne	autobus- autocar	véh. pour le transport de march.	tracteur	tracteur agricole	véhicule spécial	Total
	KNAUS R04	2	0	0	0	0	0	2
	KNAUS R05	2	0	0	0	0	0	2
	KNAUS R07	2	0	0	0	0	0	2
	KNAUS R11	1	0	0	0	0	0	1
	KNAUS R14	2	0	0	0	0	0	2
	KNAUS R43	1	0	0	0	0	0	1
KOBELCO		0	0	0	0	0	1	1
KOMATSU		0	0	0	0	0	9	9
KOOIAAP		0	0	0	0	0	3	3
KRAMER		0	0	0	0	4	3	7
KRAMER ALLRAD		0	0	0	0	0	1	1
KTM	KTM X-BOW	1	0	0	0	0	0	1
KUBOTA		0	0	0	0	16	10	26
	KUBOTA B1820	0	0	0	0	1	0	1
	KUBOTA B2230	0	0	0	0	2	0	2
	KUBOTA B2530	0	0	0	0	1	0	1
	KUBOTA B3030	0	0	0	0	1	0	1
	KUBOTA BX2350	0	0	0	0	1	0	1
	KUBOTA ME5700DTC	0	0	0	0	1	0	1
	KUBOTA RTV900	0	0	0	0	2	0	2
LADA-VAZ	LADA-VAZ LADA 110	5	0	0	0	0	0	5
	LADA-VAZ LADA 111	3	0	0	0	0	0	3
	LADA-VAZ LADA 112	6	0	0	0	0	0	6
	LADA-VAZ LADA 4X4	2	0	0	0	0	0	2
	LADA-VAZ NIVA	10	0	0	0	0	0	10
LADA		0	0	8	0	0	0	8
	LADA 2105	1	0	0	0	0	0	1
	LADA 4X4	0	0	2	0	0	0	2
	LADA LADA 4X4	1	0	0	0	0	0	1
	LADA NIVA	2	0	0	0	0	0	2
	LADA SAMARA	8	0	0	0	0	0	8
LAIKA	LAIKA ECOVIP	3	0	0	0	0	0	3
	LAIKA KREOS 3005	1	0	0	0	0	0	1
LAMBORGHINI		0	0	0	0	16	0	16
	LAMBORGHINI 140 GALL	1	0	0	0	0	0	1
	LAMBORGHINI 400GT	1	0	0	0	0	0	1
	LAMBORGHINI 674/70N	0	0	0	0	1	0	1
	LAMBORGHINI GALLARDO	6	0	0	0	0	0	6
	LAMBORGHINI R1-50	0	0	0	0	1	0	1
	LAMBORGHINI R1-55	0	0	0	0	1	0	1
	LAMBORGHINI R6.115	0	0	0	0	1	0	1
	LAMBORGHINI R6.175	0	0	0	0	1	0	1
	LAMBORGHINI RG-120	0	0	0	0	1	0	1
	LAMBORGHINI RS85	0	0	0	0	1	0	1
	LAMBORGHINI S6150S	0	0	0	0	1	0	1
	LAMBORGHINI874/90VDT	0	0	0	0	1	0	1
LANCIA		1	0	0	0	0	0	1
	LANCIA 2000	1	0	0	0	0	0	1
	LANCIA A112	4	0	0	0	0	0	4
	LANCIA AURELIA	2	0	0	0	0	0	2
	LANCIA BETA	1	0	0	0	0	0	1
	LANCIA BETA 2000	2	0	0	0	0	0	2
	LANCIA DEDRA	18	0	0	0	0	0	18
	LANCIA DELTA	81	0	0	0	0	0	81
	LANCIA FLAVIA	1	0	0	0	0	0	1
	LANCIA FULVIA	2	0	0	0	0	0	2
	LANCIA FULVIA 13S	6	0	0	0	0	0	6
	LANCIA GAMMA	1	0	0	0	0	0	1
	LANCIA K	11	0	0	0	0	0	11
	LANCIA K COUPE	2	0	0	0	0	0	2
	LANCIA LANCIA DELTA	3	0	0	0	0	0	3
	LANCIA LANCIA YPSILO	1	0	0	0	0	0	1
	LANCIA LYBRA	92	0	0	0	0	0	92
	LANCIA MUSA	67	0	0	0	0	0	67
	LANCIA PHEDRA	53	0	1	0	0	0	54
	LANCIA THEMA	3	0	0	0	0	0	3
	LANCIA THESIS	11	0	0	0	0	0	11
	LANCIA Y	204	0	0	0	0	0	204
	LANCIA Y10	5	0	0	0	0	0	5
	LANCIA YPSILON	108	0	0	0	0	0	108
	LANCIA Z	18	0	1	0	0	0	19
LANDINI		0	0	0	0	22	0	22

VEHICULES A MOTEUR

4. IMMATRICULATIONS DES VEHICULES A MOTEUR D'OCCASION MIS EN CIRCULATION
D'APRES LA MARQUE ET LE TYPE. 1 ER TRIMESTRE 2011

MARQUE	TYPE	voiture pour personne	autobus- autocar	véh. pour le transport de march.	tracteur	tracteur agricole	véhicule spécial	Total
LANDROVER	LANDINI REX 60V	0	0	0	0	1	0	1
		6	0	321	0	0	0	327
	LAND-ROVER 110	7	0	0	0	0	0	7
	LAND-ROVER 90SW	1	0	0	0	0	0	1
	LAND ROVER 109	2	0	0	0	0	0	2
	LAND ROVER 88	5	0	0	0	0	0	5
	LAND ROVER 90	1	0	0	0	0	0	1
	LAND ROVER DISCO	53	0	12	0	0	0	65
	LAND ROVER DISCOVERY	13	0	0	0	0	0	13
	LAND ROVER LH	6	0	0	0	0	0	6
	LAND ROVER RANGE	70	0	0	0	0	0	70
	LAND ROVER RANGE ROV	146	0	0	0	0	0	146
	LAND ROVER RR SPORT	188	0	0	0	0	0	188
	LANDROVER 110 DCAB	0	0	5	0	0	0	5
	LANDROVER 110 VAN	1	0	5	0	0	0	6
	LANDROVER 130 DCAB	0	0	5	0	0	0	5
	LANDROVER 90 VAN	0	0	31	0	0	0	31
	LANDROVER DEFENDER	70	0	26	0	0	0	96
	LANDROVER DISCO DCAB	0	0	19	0	0	0	19
	LANDROVER DISCOVERY	79	0	1	0	0	0	80
	LANDROVER FREELANDER	313	0	0	0	0	0	313
	LANDROVER RANGE DCAB	0	0	17	0	0	0	17
	LANDROVER RANGE LM	0	0	12	0	0	0	12
LANDROVER RANGESPORT	1	0	13	0	0	0	14	
LANDROVERDEFENDER130	0	0	1	0	0	0	1	
LANDROVERFREELANDER2	2	0	0	0	0	0	2	
LANZ		0	0	0	0	17	0	17
LAUWYCK		0	0	2	0	0	0	2
LDV	LDV MAXUS	0	0	5	0	0	0	5
LEXUS		1	0	0	0	0	0	1
	LEXUS GS300	11	0	0	0	0	0	11
	LEXUS GS450H	11	0	0	0	0	0	11
	LEXUS IS F	1	0	0	0	0	0	1
	LEXUS IS200	35	0	0	0	0	0	35
	LEXUS IS220D	39	0	0	0	0	0	39
	LEXUS IS250	24	0	0	0	0	0	24
	LEXUS LEXUS IS200D	2	0	0	0	0	0	2
	LEXUS LEXUS LS460	1	0	0	0	0	0	1
	LEXUS LS400	2	0	0	0	0	0	2
	LEXUS LS460	6	0	0	0	0	0	6
	LEXUS LS600H	1	0	0	0	0	0	1
	LEXUS LS600HL	1	0	0	0	0	0	1
	LEXUS RX300	8	0	1	0	0	0	9
	LEXUS RX350	1	0	0	0	0	0	1
	LEXUS RX400H	21	0	0	0	0	0	21
	LEXUS RX450H	18	0	0	0	0	0	18
	LEXUS SC430	2	0	0	0	0	0	2
LEYLAND		3	1	0	0	1	0	5
	LEYLAND 1000	5	0	0	0	0	0	5
	LEYLAND 1100	2	0	0	0	0	0	2
	LEYLAND 850	1	0	0	0	0	0	1
	LEYLAND MINI SP	1	0	0	0	0	0	1
LIBERTY	LIBERTY MB641	1	0	0	0	0	0	1
LIEBHERR		0	0	0	0	0	13	13
	LIEBHERR MK88	0	0	0	0	0	2	2
	LIEBHERR UMK500	0	0	0	0	0	1	1
	LIEBHERR UTM730	0	0	0	0	0	1	1
	LIEBHERR UTM735	0	0	0	0	0	1	1
	LIEBHERR UTM765	0	0	0	0	0	1	1
	LIEBHERR UTM850	0	0	0	0	0	1	1
LIGIER	LIGIER	0	0	1	0	0	0	1
	LIGIER OPTIMA	3	0	0	0	0	0	3
LINCOLN		1	0	0	0	0	0	1
	LINCOLN HEARSE	1	0	0	0	0	0	1
	LINCOLN MARK LT	0	0	1	0	0	0	1
	LINCOLN MARK VIII	1	0	0	0	0	0	1
	LINCOLN NAVIGATOR	1	0	4	0	0	0	5
	LINCOLN SUPERIOR	1	0	0	0	0	0	1
	LINCOLN TOWN CAR	7	0	0	0	0	0	7
LINDE		0	0	0	0	0	12	12
LINER	LINER I 850 F	1	0	0	0	0	0	1
LITTON	LITTON CORSE	1	0	0	0	0	0	1

VEHICULES A MOTEUR

4. IMMATRICULATIONS DES VEHICULES A MOTEUR D'OCCASION MIS EN CIRCULATION
D'APRES LA MARQUE ET LE TYPE. 1 ER TRIMESTRE 2011

MARQUE	TYPE	voiture pour personne	autobus- autocar	véh. pour le transport de march.	tracteur	tracteur agricole	véhicule spécial	Total
LMC	LMC LIBERTY	1	0	0	0	0	0	1
	LMC LIBERTY 561 G/A	1	0	0	0	0	0	1
	LMC LIBERTY 638A	1	0	0	0	0	0	1
	LMC LIBERTY 6600 TI	1	0	0	0	0	0	1
	LMC LIBERTY 662 TI	1	0	0	0	0	0	1
	LMC LIBERTY 694 G	1	0	0	0	0	0	1
	LMC LIBERTY TI 612	1	0	0	0	0	0	1
	LMC LIBERTY TI 654	1	0	0	0	0	0	1
	LMC LIBERTY TI662	2	0	0	0	0	0	2
LOCUST		1	0	0	0	0	0	1
LOTUS		1	0	0	0	0	0	1
	LOTUS 340R	1	0	0	0	0	0	1
	LOTUS ELAN	6	0	0	0	0	0	6
	LOTUS ELISE	17	0	0	0	0	0	17
	LOTUS ELISE 111R	6	0	0	0	0	0	6
	LOTUS ELISE 111S	2	0	0	0	0	0	2
	LOTUS ELISE S	1	0	0	0	0	0	1
	LOTUS ELISE SC	1	0	0	0	0	0	1
	LOTUS ELITE	2	0	0	0	0	0	2
	LOTUS ESPRIT	3	0	0	0	0	0	3
	LOTUS EUROPA	2	0	0	0	0	0	2
	LOTUS EVORA	4	0	0	0	0	0	4
	LOTUS EXIGE	6	0	0	0	0	0	6
	LOTUS EXIGE S	2	0	0	0	0	0	2
	LOTUS SEVEN	4	0	0	0	0	0	4
LUTETIA	KAISER CJ5	1	0	0	0	0	0	1
MAC		0	0	0	0	1	0	1
MAC CORMICK		0	0	0	0	1	0	1
MACK		0	0	1	0	0	0	1
MAESSS	MAESSS FOCUS T66	1	0	0	0	0	0	1
	MAESSS MINI 1	2	0	0	0	0	0	2
	MAESSS SLX7600	1	0	0	0	0	0	1
MAGIRUS 125A	MAGIRUS-DEUTZ 170D11	1	0	0	0	0	0	1
	MAGIRUS 120D10AL	0	0	0	0	0	1	1
	MAGIRUS DEUTZ	0	0	2	0	0	1	3
MAHINDRA	MAHINDRA CJ340	1	0	0	0	0	0	1
MAN		1	4	229	97	2	3	336
	MAN 13.230	0	1	0	0	0	0	1
	MAN 5TMILGL	0	0	1	0	0	0	1
	MAN A14	0	3	0	0	0	0	3
	MAN A91	0	1	0	0	0	0	1
	MAN H12	0	0	0	22	0	0	22
	MAN H13	0	0	0	1	0	0	1
	MAN H19F	1	0	0	0	0	0	1
	MAN HN18FT	0	0	0	1	0	0	1
	MAN L20	0	0	1	0	0	0	1
	MAN L2000	1	0	13	0	0	3	17
	MAN L75	0	0	0	0	0	1	1
	MAN L79	1	0	0	0	0	0	1
	MAN LIONS COACH	0	3	0	0	0	0	3
	MAN M15MC	2	0	0	0	0	0	2
	MAN MN17F	1	0	0	0	0	0	1
	MAN MS12MC	1	0	0	0	0	0	1
	MAN N184F	0	0	4	0	0	0	4
	MAN NUE 313	0	1	0	0	0	0	1
	MAN TGA	0	0	61	51	0	1	113
	MAN TGA H 414 FFDC	0	0	3	0	0	0	3
	MAN TGL	1	0	66	1	0	4	72
	MAN TGM	0	0	5	0	0	0	5
	MAN TGS	0	0	14	7	0	0	21
	MAN TGX	0	0	1	5	0	0	6
MAN VW		1	0	12	0	0	0	13
MANITOU		0	0	0	0	5	90	95
	MANITOU MLT 741	0	0	0	0	1	0	1
	MANITOU MLT526	0	0	0	0	2	0	2
	MANITOU MLT627 T20	0	0	0	0	1	0	1
	MANITOU MLT627TMU	0	0	0	0	2	0	2
	MANITOU MLT627TMU20	0	0	0	0	3	0	3
	MANITOU MLT634T LSU	0	0	0	0	3	1	4
	MANITOU MLT731	0	0	0	0	0	2	2
	MANITOU MLT735 120LS	0	0	0	0	1	0	1
	MANITOU MLT845	0	0	0	0	2	0	2

VEHICULES A MOTEUR

4. IMMATRICULATIONS DES VEHICULES A MOTEUR D'OCCASION MIS EN CIRCULATION
D'APRES LA MARQUE ET LE TYPE. 1 ER TRIMESTRE 2011

MARQUE	TYPE	voiture pour personne	autobus- autocar	véh. pour le transport de march.	tracteur	tracteur agricole	véhicule spécial	Total
MARCOS 3000	MARCOS	1	0	0	0	0	0	1
MASERATI	MASERATI	1	0	0	0	0	0	1
	MASERATI 3200GT	2	0	0	0	0	0	2
	MASERATI BITURBO	2	0	0	0	0	0	2
	MASERATI COUPE	1	0	0	0	0	0	1
	MASERATI COUPEGRANSP	1	0	0	0	0	0	1
	MASERATI GHIBLI	1	0	0	0	0	0	1
	MASERATI GRANCABRIO	3	0	0	0	0	0	3
	MASERATI GRANTURISMO	3	0	0	0	0	0	3
	MASERATI QUATTROPORT	19	0	0	0	0	0	19
	MASERATIGRANTURISMOS	3	0	0	0	0	0	3
MASSEY FERGUSON	MASSEY FERGUSON	0	0	0	0	225	2	227
	MASSEY-F MF4445 4WD	0	0	0	0	1	0	1
	MASSEY-F MF6480 4WD	0	0	0	0	2	0	2
	MASSEY FERGUSON 5455	0	0	0	0	2	0	2
	MASSEY FERGUSON 5465	0	0	0	0	1	0	1
	MASSEY FERGUSON 5475	0	0	0	0	2	0	2
	MASSEY FERGUSON 6485	0	0	0	0	3	0	3
	MASSEY FERGUSON 6490	0	0	0	0	5	0	5
	MASSEY FERGUSON 6495	0	0	0	0	1	0	1
	MASSEY FERGUSON 6497	0	0	0	0	1	0	1
	MASSEY FERGUSON 6499	0	0	0	0	1	0	1
	MASSEY FERGUSON 7495	0	0	0	0	1	0	1
	MASSEY FERGUSON B315	0	0	0	0	1	0	1
	MASSEY FERGUSON B80/	0	0	0	0	1	0	1
	MASSEY FERGUSON MF	0	0	0	0	1	0	1
	MASSEY FERGUSON MF61	0	0	0	0	1	0	1
	MASSEYFERGUSON 4325	0	0	0	0	1	0	1
	MASSEYFERGUSON 4345	0	0	0	0	1	0	1
	MASSEYFERGUSON 4355	0	0	0	0	2	0	2
	MASSEYFERGUSON 6470	0	0	0	0	1	0	1
	MASSEYFERGUSONMF178A	0	0	0	0	1	0	1
	MASSEYFERGUSONMF5445	0	0	0	0	1	0	1
	MASSEYFERGUSONMF5455	0	0	0	0	2	0	2
	MASSEYFERGUSONMF5465	0	0	0	0	2	0	2
	MASSEYFERGUSONMF5470	0	0	0	0	1	0	1
	MASSEYFERGUSONMF6460	0	0	0	0	2	0	2
	MASSEYFERGUSONMF6465	0	0	0	0	1	0	1
	MASSEYFERGUSONMF6475	0	0	0	0	2	0	2
	MASSEYFERGUSONMF6480	0	0	0	0	4	0	4
	MASSEYFERGUSONMF7480	0	0	0	0	1	0	1
	MASSEYFERGUSONMF8480	0	0	0	0	1	0	1
MAST		0	0	0	0	0	1	1
MATBRO	MATBRO	0	0	0	0	0	1	1
MATHYS		1	0	0	0	0	0	1
MATRA RENAULT	MATRA RENAULT ESP	77	0	0	0	0	0	77
MAZDA		8	0	33	0	0	0	41
	MAZDA 121	261	0	0	0	0	0	261
	MAZDA 3	2	0	1	0	0	0	3
	MAZDA 323	358	0	0	0	0	0	358
	MAZDA 323F	294	0	0	0	0	0	294
	MAZDA 5	2	0	0	0	0	0	2
	MAZDA 6	40	0	0	0	0	0	40
	MAZDA 626	229	0	0	0	0	0	229
	MAZDA 929	2	0	0	0	0	0	2
	MAZDA B2500	0	0	30	0	0	0	30
	MAZDA BT50	0	0	16	0	0	0	16
	MAZDA CX-7	9	0	0	0	0	0	9
	MAZDA CX-9	1	0	0	0	0	0	1
	MAZDA DEMIO	98	0	0	0	0	0	98
	MAZDA MAZDA 2	312	0	1	0	0	0	313
	MAZDA MAZDA 3 MPS	1	0	0	0	0	0	1
	MAZDA MAZDA 323F	1	0	0	0	0	0	1
	MAZDA MAZDA 5	86	0	0	0	0	0	86
	MAZDA MAZDA MX-5	1	0	0	0	0	0	1
	MAZDA MAZDA2 FL 5DR	1	0	0	0	0	0	1
	MAZDA MAZDA3 IPM 5DR	1	0	0	0	0	0	1
	MAZDA MAZDA6	169	0	0	0	0	0	169
	MAZDA MAZDA6 FL 4DR	1	0	0	0	0	0	1
	MAZDA MAZDA6 FL 5DR	2	0	0	0	0	0	2
	MAZDA MPV	35	0	1	0	0	0	36
	MAZDA MX-3	18	0	0	0	0	0	18

VEHICULES A MOTEUR

4. IMMATRICULATIONS DES VEHICULES A MOTEUR D'OCCASION MIS EN CIRCULATION
D'APRES LA MARQUE ET LE TYPE. 1 ER TRIMESTRE 2011

MARQUE	TYPE	voiture pour personne	autobus- autocar	véh. pour le transport de march.	tracteur	tracteur agricole	véhicule spécial	Total
	MAZDA MX-5	174	0	0	0	0	0	174
	MAZDA MX6	2	0	0	0	0	0	2
	MAZDA PREMACY	54	0	0	0	0	0	54
	MAZDA RX-8	13	0	0	0	0	0	13
	MAZDA RX7	6	0	0	0	0	0	6
	MAZDA TRIBUTE	5	0	1	0	0	0	6
	MAZDA XEDOS-6	19	0	0	0	0	0	19
	MAZDA XEDOS-9	5	0	0	0	0	0	5
MB	MAZDA MAZDA 3	244	0	0	0	0	0	244
MC		0	0	0	0	1	0	1
MC CORMICK		0	0	0	0	1	0	1
	MC CORMICK CXA105	0	0	0	0	1	0	1
	MC CORMICK MC120P6	0	0	0	0	1	0	1
	MC CORMICK MTX135	0	0	0	0	1	0	1
	MC CORMICK MTX150	0	0	0	0	3	0	3
	MC CORMICK MTX3	0	0	0	0	1	0	1
	MC CORMICK MTX4	0	0	0	0	2	0	2
MC LOUIS	MC LOUIS 363	1	0	0	0	0	0	1
	MC LOUIS 690G	1	0	0	0	0	0	1
	MC LOUIS GLEN 264	1	0	0	0	0	0	1
	MC LOUIS M110	5	0	0	0	0	0	5
	MC LOUIS M700	20	0	0	0	0	0	20
	MC LOUIS P700	20	0	0	0	0	0	20
	MCLOUIS P210	4	0	0	0	0	0	4
MECALAC		0	0	0	0	0	3	3
MEGA	MEGA MEGA	1	0	0	0	0	0	1
MELOTTE	MC CORMICK MC130	0	0	0	0	1	0	1
MERCEDES-BENZ		3	0	0	0	0	0	3
MERCEDES	MERCEDES-BENZ B 160	5	0	0	0	0	0	5
	MERCEDES-BENZ B 180	15	0	0	0	0	0	15
	MERCEDES-BENZ C 180	4	0	0	0	0	0	4
	MERCEDES-BENZ C 320	1	0	0	0	0	0	1
	MERCEDES-BENZ C 63 A	1	0	0	0	0	0	1
	MERCEDES-BENZ C200 K	3	0	0	0	0	0	3
	MERCEDES-BENZ C220 C	8	0	0	0	0	0	8
	MERCEDES-BENZ CL 500	1	0	0	0	0	0	1
	MERCEDES-BENZ CL 63	1	0	0	0	0	0	1
	MERCEDES-BENZ E 200	18	0	0	0	0	0	18
	MERCEDES-BENZ E 250	6	0	0	0	0	0	6
	MERCEDES-BENZ E 350	5	0	1	0	0	0	6
	MERCEDES-BENZ E220 C	12	0	0	0	0	0	12
	MERCEDES-BENZ G 55 A	1	0	0	0	0	0	1
	MERCEDES-BENZ GL 350	1	0	0	0	0	0	1
	MERCEDES-BENZ GLK 20	1	0	0	0	0	0	1
	MERCEDES-BENZ GLK 22	6	0	0	0	0	0	6
	MERCEDES-BENZ R 350	1	0	0	0	0	0	1
	MERCEDES-BENZ S 350	2	0	0	0	0	0	2
	MERCEDES-BENZ SL 280	7	0	0	0	0	0	7
	MERCEDES-BENZ SL 350	1	0	0	0	0	0	1
	MERCEDES-BENZ SLK 20	1	0	0	0	0	0	1
	MERCEDES-BENZ VIANO	7	0	0	0	0	0	7
	MERCEDES-BENZ VITO	2	0	1	0	0	0	3
	MERCEDES-AMG CLK 63	1	0	0	0	0	0	1
	MERCEDES-BENZ 202 12	1	0	0	0	0	0	1
	MERCEDES-BENZ 250D	1	0	0	0	0	0	1
	MERCEDES-BENZ 290GD	1	0	0	0	0	0	1
	MERCEDES-BENZ 311CDI	0	0	1	0	0	0	1
	MERCEDES-BENZ 312D	1	0	0	0	0	0	1
	MERCEDES-BENZ 316CDI	1	0	0	0	0	0	1
	MERCEDES-BENZ A 170	2	0	0	0	0	0	2
	MERCEDES-BENZ A160	11	0	0	0	0	0	11
	MERCEDES-BENZ A180CD	5	0	0	0	0	0	5
	MERCEDES-BENZ C 180	3	0	0	0	0	0	3
	MERCEDES-BENZ C 200	61	0	0	0	0	0	61
	MERCEDES-BENZ C180 C	3	0	0	0	0	0	3
	MERCEDES-BENZ C250 T	1	0	0	0	0	0	1
	MERCEDES-BENZ CLC 18	1	0	0	0	0	0	1
	MERCEDES-BENZ CLC200	1	0	0	0	0	0	1
	MERCEDES-BENZ E 300	1	0	0	0	0	0	1
	MERCEDES-BENZ E250	1	0	0	0	0	0	1
	MERCEDES-BENZ E280CD	1	0	0	0	0	0	1
	MERCEDES-BENZ G350 B	1	0	0	0	0	0	1

VEHICULES A MOTEUR

4. IMMATRICULATIONS DES VEHICULES A MOTEUR D'OCCASION MIS EN CIRCULATION
D'APRES LA MARQUE ET LE TYPE. 1 ER TRIMESTRE 2011

MARQUE	TYPE	voiture pour personne	autobus- autocar	véh. pour le transport de march.	tracteur	tracteur agricole	véhicule spécial	Total
MERCEDES-BENZ ML 280		5	0	0	0	0	0	5
MERCEDES-BENZ ML 300		3	0	0	0	0	0	3
MERCEDES-BENZ R 320		1	0	0	0	0	0	1
MERCEDES-BENZ R350 4		2	0	0	0	0	0	2
MERCEDES-BENZ RAPIDO		1	0	0	0	0	0	1
MERCEDES-BENZ S 320		1	0	0	0	0	0	1
MERCEDES-BENZ SLK 20		4	0	0	0	0	0	4
MERCEDES-BENZ TRAC 8		0	0	0	0	1	0	1
MERCEDES-BENZ VIANO		3	0	0	0	0	0	3
MERCEDES-BENZ VITO 1		0	0	1	0	0	0	1
MERCEDES		130	21	2350	28	8	66	2603
MERCEDES 108CDI		11	0	1	0	0	0	12
MERCEDES 110CDI		13	0	0	0	0	0	13
MERCEDES 110D		1	0	0	0	0	0	1
MERCEDES 1114		0	0	0	0	0	1	1
MERCEDES 1117		1	0	0	0	0	0	1
MERCEDES 112CDI		8	0	0	0	0	0	8
MERCEDES 1223L		1	0	0	0	0	0	1
MERCEDES 1317		0	0	1	0	0	0	1
MERCEDES 1524L		1	0	0	0	0	0	1
MERCEDES 170		2	0	0	0	0	0	2
MERCEDES 180		1	0	0	0	0	0	1
MERCEDES 1840NRL		1	0	0	0	0	0	1
MERCEDES 190		214	0	0	0	0	0	214
MERCEDES 190D		1	0	0	0	0	0	1
MERCEDES 190E		13	0	0	0	0	0	13
MERCEDES 190SL		4	0	0	0	0	0	4
MERCEDES 200		193	0	0	0	0	0	193
MERCEDES 208CDI		4	0	0	0	0	0	4
MERCEDES 210		2	0	0	0	0	0	2
MERCEDES 211CDI		4	0	0	0	0	0	4
MERCEDES 213CDI		5	0	0	0	0	0	5
MERCEDES 216CDI		1	0	0	0	0	0	1
MERCEDES 220		45	0	0	0	0	0	45
MERCEDES 230		41	0	0	0	0	0	41
MERCEDES 230C		2	0	0	0	0	0	2
MERCEDES 230CE		16	0	0	0	0	0	16
MERCEDES 230E		5	0	0	0	0	0	5
MERCEDES 230S		2	0	0	0	0	0	2
MERCEDES 230SL		3	0	0	0	0	0	3
MERCEDES 240		18	0	0	0	0	0	18
MERCEDES 250		203	0	0	0	0	0	203
MERCEDES 250 CE		1	0	0	0	0	0	1
MERCEDES 250 SL		1	0	0	0	0	0	1
MERCEDES 250C		2	0	0	0	0	0	2
MERCEDES 250GD		4	0	0	0	0	0	4
MERCEDES 250S		1	0	0	0	0	0	1
MERCEDES 250SE		1	0	0	0	0	0	1
MERCEDES 260		5	0	0	0	0	0	5
MERCEDES 260E		2	0	0	0	0	0	2
MERCEDES 260SE		6	0	0	0	0	0	6
MERCEDES 270CDI		1	0	0	0	0	0	1
MERCEDES 280		20	0	0	0	0	0	20
MERCEDES 280C		1	0	0	0	0	0	1
MERCEDES 280CE		3	0	0	0	0	0	3
MERCEDES 280E		3	0	0	0	0	0	3
MERCEDES 280S		12	0	0	0	0	0	12
MERCEDES 280SC		1	0	0	0	0	0	1
MERCEDES 280SE		8	0	0	0	0	0	8
MERCEDES 280SL		21	0	0	0	0	0	21
MERCEDES 290		1	0	0	0	0	0	1
MERCEDES 300		88	0	0	0	0	0	88
MERCEDES 300D		1	0	0	0	0	0	1
MERCEDES 300E		1	0	0	0	0	0	1
MERCEDES 300G		7	0	0	0	0	0	7
MERCEDES 300SC		1	0	0	0	0	0	1
MERCEDES 300SE		2	0	0	0	0	0	2
MERCEDES 300SEL		2	0	0	0	0	0	2
MERCEDES 300SL		10	0	0	0	0	0	10
MERCEDES 307D		1	0	0	0	0	0	1
MERCEDES 308CDI		1	0	0	0	0	0	1
MERCEDES 308D		1	0	0	0	0	0	1

VEHICULES A MOTEUR

4. IMMATRICULATIONS DES VEHICULES A MOTEUR D'OCCASION MIS EN CIRCULATION
D'APRES LA MARQUE ET LE TYPE. 1 ER TRIMESTRE 2011

MARQUE	TYPE	voiture pour personne	autobus- autocar	véh. pour le transport de march.	tracteur	tracteur agricole	véhicule spécial	Total
MERCEDES	310D	1	0	0	0	0	0	1
MERCEDES	311 CDI 3.2	4	0	0	0	0	0	4
MERCEDES	311CDI	1	1	0	0	0	0	2
MERCEDES	312D	1	0	0	0	0	0	1
MERCEDES	313	1	0	0	0	0	0	1
MERCEDES	313CDI	3	0	0	0	0	0	3
MERCEDES	315-CDI	0	0	1	0	0	0	1
MERCEDES	315 CDI 3.5	1	0	0	0	0	0	1
MERCEDES	315CDI R AZ	1	0	0	0	0	0	1
MERCEDES	316	1	0	0	0	0	0	1
MERCEDES	316CDI	4	0	0	0	0	0	4
MERCEDES	320	9	0	0	0	0	0	9
MERCEDES	350	7	0	0	0	0	0	7
MERCEDES	350SL	2	0	0	0	0	0	2
MERCEDES	380SE	1	0	0	0	0	0	1
MERCEDES	380SEC	3	0	0	0	0	0	3
MERCEDES	380SEL	2	0	0	0	0	0	2
MERCEDES	380SL	4	0	0	0	0	0	4
MERCEDES	400	1	0	0	0	0	0	1
MERCEDES	4141B8X4/4	0	0	1	0	0	0	1
MERCEDES	420	1	0	0	0	0	0	1
MERCEDES	420SEL	1	0	0	0	0	0	1
MERCEDES	450SL	4	0	0	0	0	0	4
MERCEDES	450SLC	3	0	0	0	0	0	3
MERCEDES	500	6	0	0	0	0	0	6
MERCEDES	500SE	1	0	0	0	0	0	1
MERCEDES	500SEC	3	0	0	0	0	0	3
MERCEDES	500SL	2	0	0	0	0	0	2
MERCEDES	600	1	0	0	0	0	0	1
MERCEDES	601 D28	1	0	0	0	0	0	1
MERCEDES	602DKA	0	0	1	0	0	0	1
MERCEDES	609DKA	0	0	1	0	0	0	1
MERCEDES	814	1	0	0	0	0	0	1
MERCEDES	814DA4X4	0	0	1	0	0	0	1
MERCEDES	845L	1	0	0	0	0	0	1
MERCEDES	905.6	1	1	0	0	0	0	2
MERCEDES	933	0	0	1	0	0	0	1
MERCEDES	A 170CDI	228	0	0	0	0	0	228
MERCEDES	A140	196	0	0	0	0	0	196
MERCEDES	A150	130	0	0	0	0	0	130
MERCEDES	A160	213	0	0	0	0	0	213
MERCEDES	A160CDI	140	0	0	0	0	0	140
MERCEDES	A170	183	0	0	0	0	0	183
MERCEDES	A180	6	0	1	0	0	0	7
MERCEDES	A180CDI	360	0	1	0	0	0	361
MERCEDES	A190	10	0	0	0	0	0	10
MERCEDES	A200	11	0	0	0	0	0	11
MERCEDES	A200CDI	24	0	0	0	0	0	24
MERCEDES	A210 EVO	1	0	0	0	0	0	1
MERCEDES	A21AMG	2	0	0	0	0	0	2
MERCEDES	ACTROS	2	0	48	62	0	0	112
MERCEDES	ATEGO	1	0	37	0	0	6	44
MERCEDES	ATEGO 818/9	0	0	1	0	0	0	1
MERCEDES	AXOR	0	0	17	10	0	0	27
MERCEDES	B150	16	0	0	0	0	0	16
MERCEDES	B160	26	0	0	0	0	0	26
MERCEDES	B170	23	0	0	0	0	0	23
MERCEDES	B170NGT	1	0	0	0	0	0	1
MERCEDES	B180	7	0	0	0	0	0	7
MERCEDES	B180CDI	639	0	0	0	0	0	639
MERCEDES	B180NGT	2	0	0	0	0	0	2
MERCEDES	B200	10	0	0	0	0	0	10
MERCEDES	B200CDI	179	0	0	0	0	0	179
MERCEDES	BENZ C220 C	7	0	0	0	0	0	7
MERCEDES	BENZ E 270	3	0	0	0	0	0	3
MERCEDES	BENZ GL 420	1	0	0	0	0	0	1
MERCEDES	BENZ ML 270	2	0	0	0	0	0	2
MERCEDES	BENZ SL 500	1	0	0	0	0	0	1
MERCEDES	BENZ SLK 20	1	0	0	0	0	0	1
MERCEDES	C 180	159	0	0	0	0	0	159
MERCEDES	C 200	235	0	0	0	0	0	235
MERCEDES	C 220	566	0	0	0	0	0	566

VEHICULES A MOTEUR

4. IMMATRICULATIONS DES VEHICULES A MOTEUR D'OCCASION MIS EN CIRCULATION
D'APRES LA MARQUE ET LE TYPE. 1 ER TRIMESTRE 2011

MARQUE	TYPE	voiture pour personne	autobus- autocar	véh. pour le transport de march.	tracteur	tracteur agricole	véhicule spécial	Total
MERCEDES C 250		48	0	0	0	0	0	48
MERCEDES C 280		4	0	0	0	0	0	4
MERCEDES C160		4	0	0	0	0	0	4
MERCEDES C180 K FE		1	0	0	0	0	0	1
MERCEDES C180 KOMPRE		6	0	0	0	0	0	6
MERCEDES C180CGI		6	0	0	0	0	0	6
MERCEDES C180KOMP		31	0	0	0	0	0	31
MERCEDES C200 KOMP		34	0	0	0	0	0	34
MERCEDES C200CDI		1562	0	0	0	0	0	1562
MERCEDES C200CDI FE		40	0	0	0	0	0	40
MERCEDES C220 CDI		969	0	0	0	0	0	969
MERCEDES C230		10	0	0	0	0	0	10
MERCEDES C230 KOMP		3	0	0	0	0	0	3
MERCEDES C240		7	0	0	0	0	0	7
MERCEDES C250CDI		8	0	0	0	0	0	8
MERCEDES C270CDI		25	0	0	0	0	0	25
MERCEDES C280 4MAT		1	0	0	0	0	0	1
MERCEDES C30CDIAMG		1	0	0	0	0	0	1
MERCEDES C32 AMG		6	0	0	0	0	0	6
MERCEDES C320		4	0	0	0	0	0	4
MERCEDES C320CDI		10	0	0	0	0	0	10
MERCEDES C320CDI 4M		1	0	0	0	0	0	1
MERCEDES C350 4MAT		1	0	0	0	0	0	1
MERCEDES C350CDI		1	0	0	0	0	0	1
MERCEDES C350CDI 4M		1	0	0	0	0	0	1
MERCEDES C360		1	0	0	0	0	0	1
MERCEDES C63AMG		4	0	1	0	0	0	5
MERCEDES CL420		1	0	0	0	0	0	1
MERCEDES CL500		17	0	0	0	0	0	17
MERCEDES CL500 4MAT		3	0	0	0	0	0	3
MERCEDES CL600		3	0	0	0	0	0	3
MERCEDES CL63AMG		2	0	0	0	0	0	2
MERCEDES CLC160		6	0	0	0	0	0	6
MERCEDES CLC180KOMP		6	0	0	0	0	0	6
MERCEDES CLC200CDI		23	0	0	0	0	0	23
MERCEDES CLC220CDI		10	0	0	0	0	0	10
MERCEDES CLC230		1	0	0	0	0	0	1
MERCEDES CLK200		159	0	0	0	0	0	159
MERCEDES CLK200 KOMP		144	0	0	0	0	0	144
MERCEDES CLK200KOMPR		6	0	0	0	0	0	6
MERCEDES CLK220CDI		48	0	0	0	0	0	48
MERCEDES CLK230		36	0	0	0	0	0	36
MERCEDES CLK230 KOMP		8	0	0	0	0	0	8
MERCEDES CLK240		15	0	0	0	0	0	15
MERCEDES CLK270CDI		29	0	0	0	0	0	29
MERCEDES CLK280		4	0	0	0	0	0	4
MERCEDES CLK320		15	0	0	0	0	0	15
MERCEDES CLK320CDI		6	0	0	0	0	0	6
MERCEDES CLK350		2	0	0	0	0	0	2
MERCEDES CLS320CDI		88	0	0	0	0	0	88
MERCEDES CLS350		10	0	0	0	0	0	10
MERCEDES CLS350CDI		15	0	0	0	0	0	15
MERCEDES CLS350CGI		2	0	0	0	0	0	2
MERCEDES CLS500		4	0	0	0	0	0	4
MERCEDES CLS55AMG		1	0	0	0	0	0	1
MERCEDES CLS63AMG		1	0	0	0	0	0	1
MERCEDES CONCORDE		1	0	0	0	0	0	1
MERCEDES E200		123	0	0	0	0	0	123
MERCEDES E200 KOMP		5	0	0	0	0	0	5
MERCEDES E200CDI		689	0	0	0	0	0	689
MERCEDES E200CGI		16	0	0	0	0	0	16
MERCEDES E220		573	0	0	0	0	0	573
MERCEDES E220CDI		928	0	0	0	0	0	928
MERCEDES E230		19	0	0	0	0	0	19
MERCEDES E240		16	0	0	0	0	0	16
MERCEDES E250		18	0	0	0	0	0	18
MERCEDES E250CDI		84	0	0	0	0	0	84
MERCEDES E250CGI		9	0	0	0	0	0	9
MERCEDES E270		22	0	0	0	0	0	22
MERCEDES E270CDI		64	0	0	0	0	0	64
MERCEDES E280		6	0	0	0	0	0	6
MERCEDES E280CDI		34	0	0	0	0	0	34

VEHICULES A MOTEUR

4. IMMATRICULATIONS DES VEHICULES A MOTEUR D'OCCASION MIS EN CIRCULATION
D'APRES LA MARQUE ET LE TYPE. 1 ER TRIMESTRE 2011

MARQUE	TYPE	voiture pour personne	autobus- autocar	véh. pour le transport de march.	tracteur	tracteur agricole	véhicule spécial	Total
MERCEDES	E280CDI 4M	7	0	0	0	0	0	7
MERCEDES	E290	25	0	0	0	0	0	25
MERCEDES	E300	32	0	0	0	0	0	32
MERCEDES	E300BLUETEC	1	0	0	0	0	0	1
MERCEDES	E300CDI	4	0	0	0	0	0	4
MERCEDES	E320	7	0	0	0	0	0	7
MERCEDES	E320 4MAT	2	0	0	0	0	0	2
MERCEDES	E320CDI	25	0	0	0	0	0	25
MERCEDES	E320CDI 4M	1	0	0	0	0	0	1
MERCEDES	E350 4MAT	1	0	0	0	0	0	1
MERCEDES	E350BLUETEC	4	0	0	0	0	0	4
MERCEDES	E350CDI	22	0	0	0	0	0	22
MERCEDES	E350CDI 4M	5	0	0	0	0	0	5
MERCEDES	E350CGI	1	0	0	0	0	0	1
MERCEDES	E400CDI	1	0	0	0	0	0	1
MERCEDES	E430	1	0	0	0	0	0	1
MERCEDES	E500	3	0	0	0	0	0	3
MERCEDES	E500 4MAT	1	0	0	0	0	0	1
MERCEDES	E55AMG	1	0	0	0	0	0	1
MERCEDES	E63AMG	1	0	0	0	0	0	1
MERCEDES	G	1	0	0	0	0	0	1
MERCEDES	G270CDI	7	0	0	0	0	0	7
MERCEDES	G280CDI	0	0	1	0	0	0	1
MERCEDES	G300	2	0	0	0	0	0	2
MERCEDES	G320CDI	5	0	0	0	0	0	5
MERCEDES	G350CDI	1	0	0	0	0	0	1
MERCEDES	G400CDI	2	0	3	0	0	0	5
MERCEDES	G500	3	0	0	0	0	0	3
MERCEDES	GL 320 CDI	1	0	0	0	0	0	1
MERCEDES	GL320CDI	13	0	0	0	0	0	13
MERCEDES	GL350	7	0	0	0	0	0	7
MERCEDES	GL350CDI	4	0	0	0	0	0	4
MERCEDES	GL420CDI	1	0	0	0	0	0	1
MERCEDES	GL420CDI 4M	1	0	0	0	0	0	1
MERCEDES	GLK 220 CDI	1	0	0	0	0	0	1
MERCEDES	GLK220CDI	39	0	1	0	0	0	40
MERCEDES	GLK250CDI	1	0	0	0	0	0	1
MERCEDES	GLK320CDI	6	0	0	0	0	0	6
MERCEDES	GLK350CDI	3	0	0	0	0	0	3
MERCEDES	MB 100 DL	0	0	1	0	0	0	1
MERCEDES	MB 100 DN	1	0	0	0	0	0	1
MERCEDES	MB100	1	0	0	0	0	0	1
MERCEDES	MB100 D-L	1	0	0	0	0	0	1
MERCEDES	ML	2	0	19	0	0	0	21
MERCEDES	ML 270CDI	121	0	1	0	0	0	122
MERCEDES	ML 280 CDI	14	0	0	0	0	0	14
MERCEDES	ML 320 CDI	5	0	0	0	0	0	5
MERCEDES	ML 400 CDI	3	0	0	0	0	0	3
MERCEDES	ML230	21	0	0	0	0	0	21
MERCEDES	ML270	60	0	1	0	0	0	61
MERCEDES	ML280CDI	163	0	0	0	0	0	163
MERCEDES	ML300 CDI 4	18	0	0	0	0	0	18
MERCEDES	ML300CDI	30	0	1	0	0	0	31
MERCEDES	ML320	7	0	0	0	0	0	7
MERCEDES	ML320CDI	102	0	0	0	0	0	102
MERCEDES	ML320CDI4M	2	0	0	0	0	0	2
MERCEDES	ML350	7	0	0	0	0	0	7
MERCEDES	ML350CDI	10	0	0	0	0	0	10
MERCEDES	ML400CDI-CT	0	0	1	0	0	0	1
MERCEDES	ML420CDI	2	0	0	0	0	0	2
MERCEDES	ML430	1	0	0	0	0	0	1
MERCEDES	ML55	1	0	0	0	0	0	1
MERCEDES	R280CDI	18	0	0	0	0	0	18
MERCEDES	R300CDI	14	0	0	0	0	0	14
MERCEDES	R320CDI	43	0	0	0	0	0	43
MERCEDES	R350	3	0	0	0	0	0	3
MERCEDES	R350 BLEUTE	2	0	0	0	0	0	2
MERCEDES	R350CDI	6	0	0	0	0	0	6
MERCEDES	R500	1	0	0	0	0	0	1
MERCEDES	S300	4	0	0	0	0	0	4
MERCEDES	S320	55	0	0	0	0	0	55
MERCEDES	S320CDI	98	0	0	0	0	0	98

VEHICULES A MOTEUR

4. IMMATRICULATIONS DES VEHICULES A MOTEUR D'OCCASION MIS EN CIRCULATION
D'APRES LA MARQUE ET LE TYPE. 1 ER TRIMESTRE 2011

MARQUE	TYPE	voiture pour personne	autobus- autocar	véh. pour le transport de march.	tracteur	tracteur agricole	véhicule spécial	Total
	MERCEDES S320CDI 4M	5	0	0	0	0	0	5
	MERCEDES S350	17	0	0	0	0	0	17
	MERCEDES S350 4MAT	1	0	0	0	0	0	1
	MERCEDES S350CDI	28	0	0	0	0	0	28
	MERCEDES S350CDI 4M	3	0	0	0	0	0	3
	MERCEDES S400	2	0	0	0	0	0	2
	MERCEDES S400CDI	3	0	0	0	0	0	3
	MERCEDES S430	1	0	0	0	0	0	1
	MERCEDES S450	1	0	0	0	0	0	1
	MERCEDES S450 4MAT	1	0	0	0	0	0	1
	MERCEDES S500	4	0	0	0	0	1	5
	MERCEDES S500 4MAT	3	0	0	0	0	0	3
	MERCEDES S600	4	0	0	0	0	0	4
	MERCEDES S65AMG	1	0	0	0	0	0	1
	MERCEDES SL 55 AMG	2	0	0	0	0	0	2
	MERCEDES SL280	3	0	0	0	0	0	3
	MERCEDES SL320	1	0	0	0	0	0	1
	MERCEDES SL350	39	0	0	0	0	0	39
	MERCEDES SL500	7	0	0	0	0	0	7
	MERCEDES SL63AMG	2	0	0	0	0	0	2
	MERCEDES SL65AMG	2	0	0	0	0	0	2
	MERCEDES SLK200	129	0	0	0	0	0	129
	MERCEDES SLK200 KOMP	7	0	0	0	0	0	7
	MERCEDES SLK200KOMP	131	0	0	0	0	0	131
	MERCEDES SLK230	17	0	0	0	0	0	17
	MERCEDES SLK230 KOMP	2	0	0	0	0	0	2
	MERCEDES SLK280	5	0	0	0	0	0	5
	MERCEDES SLK300	1	0	0	0	0	0	1
	MERCEDES SLK320	2	0	0	0	0	0	2
	MERCEDES SLK350	1	0	0	0	0	0	1
	MERCEDES SLK55AMG	1	0	0	0	0	0	1
	MERCEDES SLR	1	0	0	0	0	0	1
	MERCEDES SLSAMG	3	0	0	0	0	0	3
	MERCEDES SPRINTER	10	7	414	2	0	3	436
	MERCEDES TN208	0	1	0	0	0	0	1
	MERCEDES TN310DC	1	0	0	0	0	0	1
	MERCEDES UGN500C	0	0	1	0	0	0	1
	MERCEDES UNIMOG	0	0	2	0	0	0	2
	MERCEDES V200CDI	3	0	0	0	0	0	3
	MERCEDES V220CDI	33	0	0	0	0	0	33
	MERCEDES V230	18	0	0	0	0	0	18
	MERCEDES Vaneo	1	0	3	0	0	0	4
	MERCEDES Vaneo 1.6	2	0	0	0	0	0	2
	MERCEDES Vaneo 1.9	2	0	0	0	0	0	2
	MERCEDES Vaneo CDI	2	0	0	0	0	0	2
	MERCEDES Vaneo1.7CDI	33	0	0	0	0	0	33
	MERCEDES VARIANT	1	0	0	0	0	0	1
	MERCEDES VARIO	0	6	40	0	0	0	46
	MERCEDES VARIO 814D	0	0	0	0	0	1	1
	MERCEDES VIANO	47	0	88	0	0	0	135
	MERCEDES VIANO 2.24M	2	0	0	0	0	0	2
	MERCEDES VIANO CDI 3	9	0	0	0	0	0	9
	MERCEDES VITO	34	0	536	0	0	0	570
	MERCEDES VITO 109CDI	1	0	0	0	0	0	1
	MERCEDES VITO 109P	3	0	0	0	0	0	3
	MERCEDES VITO 111	32	0	0	0	0	0	32
	MERCEDES VITO 111CDI	4	0	0	0	0	0	4
	MERCEDES VITO 111P	1	0	0	0	0	0	1
	MERCEDES VITO 115	4	0	0	0	0	0	4
	MERCEDES VITO 115CDI	1	0	2	0	0	0	3
	MERCEDES VITO110CDI	1	0	0	0	0	0	1
	MERCEDES VITO112CDI	1	0	0	0	0	0	1
	MERCEDES WESTFALIA	1	0	0	0	0	0	1
	MERCEDES316NGT 3.5	1	0	0	0	0	0	1
	MERCEDESML350BLUETEC	1	0	0	0	0	0	1
	MERCEDESML63AMG	1	0	0	0	0	0	1
	MERCEDES VIANO CDI2.0	7	0	1	0	0	0	8
	MERCEDES VIANO CDI2.2	63	0	0	0	0	0	63
	MERCEDES VITO115CDI-A	1	0	0	0	0	0	1
MERCURY	MERCURY COMET	2	0	0	0	0	0	2
	MERCURY COUGAR	2	0	0	0	0	0	2
	MERCURY MARQUIS	1	0	0	0	0	0	1

VEHICULES A MOTEUR

4. IMMATRICULATIONS DES VEHICULES A MOTEUR D'OCCASION MIS EN CIRCULATION
D'APRES LA MARQUE ET LE TYPE. 1 ER TRIMESTRE 2011

MARQUE	TYPE	voiture pour personne	autobus- autocar	véh. pour le transport de march.	tracteur	tracteur agricole	véhicule spécial	Total
MERLO		0	0	0	0	0	32	32
	MERLO F28TD	0	0	0	0	2	0	2
MG 1600	MG	27	0	0	0	0	0	27
	MG 1600	3	0	0	0	0	0	3
	MG A	10	0	0	0	0	0	10
	MG B	31	0	0	0	0	0	31
	MG B GT	7	0	0	0	0	0	7
	MG B TOURER	3	0	0	0	0	0	3
	MG C	3	0	0	0	0	0	3
	MG F	43	0	0	0	0	0	43
	MG MG TF	5	0	0	0	0	0	5
	MG MGF	2	0	0	0	0	0	2
	MG MIDGET	12	0	0	0	0	0	12
	MG RV8	1	0	0	0	0	0	1
	MG TF	2	0	0	0	0	0	2
	MG TF115	1	0	0	0	0	0	1
	MG TF120	1	0	0	0	0	0	1
	MG TF135	16	0	0	0	0	0	16
	MG TF160	3	0	0	0	0	0	3
	MG ZR	1	0	0	0	0	0	1
	MG ZR100	4	0	0	0	0	0	4
	MG ZR105	25	0	0	0	0	0	25
	MG ZR115	4	0	0	0	0	0	4
	MG ZR160	3	0	0	0	0	0	3
	MG ZS115	1	0	0	0	0	0	1
	MG ZS120	1	0	0	0	0	0	1
	MG ZT-T CDTI	5	0	0	0	0	0	5
	MG ZT	1	0	0	0	0	0	1
	MG ZT CDTI	5	0	0	0	0	0	5
MICRO COMPACT CAR	MICRO COMPACT CAR SM	5	0	0	0	0	0	5
MIDAS		1	0	0	0	0	0	1
MINERVA		9	0	4	0	0	0	13
MINI		0	0	1	0	0	0	1
	MINI 25	1	0	0	0	0	0	1
	MINI 850	1	0	0	0	0	0	1
	MINI COOPER	294	0	0	0	0	0	294
	MINI COOPER CABIO	1	0	0	0	0	0	1
	MINI COOPER CABRIO	12	0	0	0	0	0	12
	MINI COOPER CLUBMAN	10	0	0	0	0	0	10
	MINI COOPER D	3	0	0	0	0	0	3
	MINI COOPER D CABRIO	1	0	0	0	0	0	1
	MINI COOPER D COUNTR	1	0	0	0	0	0	1
	MINI COOPER S	73	0	0	0	0	0	73
	MINI COOPERD CLUBMAN	31	0	0	0	0	0	31
	MINI COOPERS CLUBMAN	8	0	0	0	0	0	8
	MINI JCW	2	0	0	0	0	0	2
	MINI MINI	103	0	0	0	0	0	103
	MINI MINI COOPER	44	0	0	0	0	0	44
	MINI MINI COOPER D	239	0	0	0	0	0	239
	MINI MINI COOPER S	39	0	0	0	0	0	39
	MINI MINI ONE	179	0	0	0	0	0	179
	MINI MINI ONE D	145	0	0	0	0	0	145
	MINI ONE	12	0	0	0	0	0	12
	MINI ONE CABRIO	4	0	0	0	0	0	4
	MINI ONE CLUBMAN	3	0	0	0	0	0	3
	MINI ONE D	43	0	0	0	0	0	43
	MINI ONE D CLUBMAN	1	0	0	0	0	0	1
	MINI ONE D COUNTRYMA	2	0	0	0	0	0	2
	MINICOOPER S CABRIO	3	0	0	0	0	0	3
MITSUBISHI		6	0	394	0	0	10	410
	MITSUBISHI 3000GT	1	0	0	0	0	0	1
	MITSUBISHI CANTER	0	0	53	0	0	1	54
	MITSUBISHI CARISMA	296	0	0	0	0	0	296
	MITSUBISHI COLT	638	0	3	0	0	0	641
	MITSUBISHI ECLIPSE	10	0	0	0	0	0	10
	MITSUBISHI GALANT	87	0	0	0	0	0	87
	MITSUBISHI GRANDIS	34	0	0	0	0	0	34
	MITSUBISHI L200	0	0	125	0	0	0	125
	MITSUBISHI LANCER	130	0	1	0	0	0	131
	MITSUBISHI LANCER EV	1	0	0	0	0	0	1
	MITSUBISHI LANCEREVO	2	0	0	0	0	0	2
	MITSUBISHI OUTLANDER	64	0	3	0	0	0	67

VEHICULES A MOTEUR

4. IMMATRICULATIONS DES VEHICULES A MOTEUR D'OCCASION MIS EN CIRCULATION
D'APRES LA MARQUE ET LE TYPE. 1 ER TRIMESTRE 2011

MARQUE	TYPE	voiture pour personne	autobus- autocar	véh. pour le transport de march.	tracteur	tracteur agricole	véhicule spécial	Total
	mitsubishi pajero	36	0	22	0	0	3	61
	mitsubishi pajero pi	13	0	0	0	0	0	13
	mitsubishi pajero sp	23	0	7	0	0	0	30
	mitsubishi space	64	0	0	0	0	0	64
	mitsubishi space run	9	0	0	0	0	0	9
	mitsubishi space sta	82	0	0	0	0	0	82
	mitsubishi space wag	76	0	0	0	0	0	76
	mitsubishi spacegear	2	0	0	0	0	0	2
	mitsubishi spacestar	149	0	0	0	0	0	149
	mitsubishi v60	1	0	0	0	0	0	1
	mitsubishisapporo	1	0	0	0	0	0	1
MITSUBISHI (J) MITSU	mitsubishi (j) mitsu	15	0	0	0	0	0	15
	mitsubishi (j) pajer	1	0	0	0	0	0	1
MOBIL PARTNER	mobil partner h33	2	0	0	0	0	0	2
	mobil partner h601	1	0	0	0	0	0	1
MOBILVETTA	mobilvetta /	1	0	0	0	0	0	1
	mobilvetta ayar	1	0	0	0	0	0	1
	mobilvetta manitoba	1	0	0	0	0	0	1
	mobilvetta mdv2	1	0	0	0	0	0	1
	mobilvetta miller	1	0	0	0	0	0	1
	mobilvetta p600	2	0	0	0	0	0	2
	mobilvetta topdriver	1	0	0	0	0	0	1
MOBILVETTA DESIGN		1	0	0	0	0	0	1
MOFFETT		0	0	0	0	0	5	5
MOL		0	0	2	0	0	1	3
MOOVEO	mooveo c70yyy	1	0	0	0	0	0	1
	mooveo p600xxx	1	0	0	0	0	0	1
MORGAN	morgan 1800	1	0	0	0	0	0	1
	morgan 2000	1	0	0	0	0	0	1
	morgan 4/4	1	0	0	0	0	0	1
	morgan 4/4 1800	1	0	0	0	0	0	1
	morgan 4/4 2000	3	0	0	0	0	0	3
	morgan 4/4 3000	1	0	0	0	0	0	1
	morgan 4/4 sport	1	0	0	0	0	0	1
	morgan plus 4	3	0	0	0	0	0	3
	morgan roadster	1	0	0	0	0	0	1
MORRIS		2	0	0	0	0	0	2
	morris 1000	1	0	0	0	0	0	1
	morris cooper	1	0	0	0	0	0	1
	morris mini	1	0	0	0	0	0	1
	morris minor	4	0	0	0	0	0	4
MOTTE		0	0	0	0	1	0	1
MULTI ONE		0	0	0	0	0	1	1
MUSTANG		1	0	0	0	0	0	1
NASH RAMBLER	amc cj7	0	0	1	0	0	0	1
	rambler gremlin	1	0	0	0	0	0	1
NAW	naw bh2	0	1	0	0	0	0	1
NEOPLAN		0	1	0	0	0	0	1
NEW HOLLAND		0	0	0	1	63	23	87
	n.holland boomer3040	0	0	0	0	1	0	1
	n.holland boomer3045	0	0	0	0	1	0	1
	n.holland t4040n 4wd	0	0	0	0	2	0	2
	n.holland td5020 4wd	0	0	0	0	1	0	1
	n.holland td5030 4wd	0	0	0	0	1	0	1
	new holland t30204wd	0	0	0	0	1	0	1
	new holland t30304wd	0	0	0	0	1	0	1
	new holland t4050f	0	0	0	0	1	0	1
	new holland t50304wd	0	0	0	0	1	0	1
	new holland t50504wd	0	0	0	0	1	0	1
	new holland t50604wd	0	0	0	0	1	0	1
	new holland t60204wd	0	0	0	0	1	0	1
	new holland t6050	0	0	0	0	1	0	1
	new holland t6070	0	0	0	0	1	0	1
	new holland t7040	0	0	0	0	1	0	1
	new holland tc24d4wd	0	0	0	0	1	0	1
	new holland tm1204wd	0	0	0	0	7	0	7
	new holland tm1554wd	0	0	0	0	2	0	2
	new holland ts100a	0	0	0	0	1	0	1
	new holland ts115a	0	0	0	0	2	0	2
	new holland ts135a	0	0	0	0	5	0	5
	new hollandts115a sa	0	0	0	0	2	0	2
	new hollandts125a sa	0	0	0	0	3	0	3

VEHICULES A MOTEUR

4. IMMATRICULATIONS DES VEHICULES A MOTEUR D'OCCASION MIS EN CIRCULATION
D'APRES LA MARQUE ET LE TYPE. 1 ER TRIMESTRE 2011

MARQUE	TYPE	voiture pour personne	autobus- autocar	véh. pour le transport de march.	tracteur	tracteur agricole	véhicule spécial	Total
	NEW HOLLANDTVT1954WD	0	0	0	0	1	0	1
	NEWHOLLAND LM415A110	0	0	0	0	5	0	5
	NEWHOLLAND LM435A110	0	0	0	0	1	0	1
	NEWHOLLAND LM445A95	0	0	0	0	1	0	1
	NEWHOLLAND LM50604WD	0	0	0	0	1	0	1
	NEWHOLLAND LM50804WD	0	0	0	0	1	0	1
	NEWHOLLAND T4040F4WD	0	0	0	0	1	0	1
	NEWHOLLAND T4050F4WD	0	0	0	0	3	0	3
	NEWHOLLAND T6030 4WD	0	0	0	0	1	0	1
	NEWHOLLAND T6080	0	0	0	0	1	0	1
	NEWHOLLAND T70304WD	0	0	0	0	1	0	1
	NEWHOLLAND T70604WDS	0	0	0	0	3	0	3
	NEWHOLLAND TCE50 4WD	0	0	0	0	6	0	6
	NEWHOLLAND TD60-4WD	0	0	0	0	1	0	1
	NEWHOLLAND TD80D-2WD	0	0	0	0	1	0	1
	NEWHOLLAND TD80D-4WD	0	0	0	0	2	0	2
	NEWHOLLAND TD90D 4WD	0	0	0	0	2	0	2
	NEWHOLLAND TD95D 4WD	0	0	0	0	2	0	2
	NEWHOLLAND TL70A 4WD	0	0	0	0	1	0	1
	NEWHOLLAND TL80A 2WD	0	0	0	0	1	0	1
	NEWHOLLAND TL90A 4WD	0	0	0	0	3	0	3
	NEWHOLLAND TN75NA4WD	0	0	0	0	2	0	2
	NEWHOLLAND TN85FA4WD	0	0	0	0	1	0	1
	NEWHOLLAND TN95FA4WD	0	0	0	0	2	0	2
	NEWHOLLAND TN95NA4WD	0	0	0	0	2	0	2
	NEWHOLLAND TS100A4WD	0	0	0	0	2	0	2
	NEWHOLLAND TVT1554WD	0	0	0	0	1	0	1
	NEWHOLLAND TVT1704WD	0	0	0	0	3	0	3
	NEWHOLLAND TVT1904WD	0	0	0	0	2	0	2
	NEWHOLLANDT60304WDSA	0	0	0	0	3	0	3
	NEWHOLLANDT60504WDSA	0	0	0	0	3	0	3
	NEWHOLLANDT60704WDSA	0	0	0	0	3	0	3
	NEWHOLLANDT60804WDSA	0	0	0	0	8	0	8
	NEWHOLLANDT70304WDSA	0	0	0	0	3	0	3
	NEWHOLLANDT70404WDSA	0	0	0	0	8	0	8
	NEWHOLLANDT70504WDSA	0	0	0	0	6	0	6
	NEWHOLLANDT75504WDSA	0	0	0	0	2	0	2
	NEWHOLLANDT80404WDSA	0	0	0	0	1	0	1
	NEWHOLLANDT80504WDSA	0	0	0	0	1	0	1
	NEWHOLLANDTL100A 4WD	0	0	0	0	1	0	1
	NEWHOLLANDTM1204WDSA	0	0	0	0	1	0	1
	NEWHOLLANDTM1404WDSA	0	0	0	0	3	0	3
	NEWHOLLANDTM1554WDSA	0	0	0	0	8	0	8
	NEWHOLLANDTM1754WDSA	0	0	0	0	6	0	6
	NEWHOLLANDTM1904WDSA	0	0	0	0	12	0	12
NOTIN	NOTIN CHAMONIX	1	0	0	0	0	0	1
NSU		1	0	0	0	0	0	1
	NSU 1000	2	0	0	0	0	0	2
	NSU 110	1	0	0	0	0	0	1
	NSU PRINZ 1000	2	0	0	0	0	0	2
	NSU PRINZ 4	2	0	0	0	0	0	2
NUFFIELD		0	0	0	0	1	0	1
OK		0	0	0	0	0	12	12
OLDSMOBILE		3	0	0	0	0	0	3
	OLDSMOBILE CUTLAS	1	0	0	0	0	0	1
OM		1	0	2	0	0	1	4
OPEL	OPEL	11	0	274	0	0	0	285
	OPEL AGILA	297	0	0	0	0	0	297
	OPEL ANTARA	146	0	1	0	0	0	147
	OPEL ASCONA	16	0	0	0	0	0	16
	OPEL ASCONA 1200	3	0	0	0	0	0	3
	OPEL ASCONA 13	2	0	0	0	0	0	2
	OPEL ASCONA 16N	3	0	0	0	0	0	3
	OPEL ASCONA 16S	4	0	0	0	0	0	4
	OPEL ASCONA 20S	1	0	0	0	0	0	1
	OPEL ASTRA-F-CC	1	0	0	0	0	0	1
	OPEL ASTRA-G-CABRIO	1	0	0	0	0	0	1
	OPEL ASTRA-G-CARAVAN	8	0	0	0	0	0	8
	OPEL ASTRA-G-CC	18	0	0	0	0	0	18
	OPEL ASTRA-G-COUPE	1	0	0	0	0	0	1
	OPEL ASTRA-G	2	0	0	0	0	0	2
	OPEL ASTRA	6161	0	20	0	0	0	6181

VEHICULES A MOTEUR

4. IMMATRICULATIONS DES VEHICULES A MOTEUR D'OCCASION MIS EN CIRCULATION
D'APRES LA MARQUE ET LE TYPE. 1 ER TRIMESTRE 2011

MARQUE	TYPE	voiture pour personne	autobus- autocar	véh. pour le transport de march.	tracteur	tracteur agricole	véhicule spécial	Total
	OPEL ASTRA GTC	2	0	0	0	0	0	2
	OPEL ASTRA SPORTS TO	9	0	0	0	0	0	9
	OPEL ASTRA STATION W	9	0	0	0	0	0	9
	OPEL CALIBRA	34	0	0	0	0	0	34
	OPEL CALIBRA LUMA	1	0	0	0	0	0	1
	OPEL CAMPO	0	0	1	0	0	0	1
	OPEL COMBO-C	3	0	0	0	0	0	3
	OPEL COMBO	274	0	434	0	0	0	708
	OPEL COMBO VAN	0	0	1	0	0	0	1
	OPEL COMMODORE	1	0	0	0	0	0	1
	OPEL COMMODORE 25	2	0	0	0	0	0	2
	OPEL CORSA-B	4	0	0	0	0	0	4
	OPEL CORSA-C	752	0	0	0	0	0	752
	OPEL CORSA	5588	0	21	0	0	0	5609
	OPEL DIPLOMAT	1	0	0	0	0	0	1
	OPEL FRONTERA	79	0	0	0	0	0	79
	OPEL GT	14	0	0	0	0	0	14
	OPEL GT 1900	3	0	0	0	0	0	3
	OPEL INSIGNIA	271	0	0	0	0	0	271
	OPEL INSIGNIA LIMOUS	5	0	0	0	0	0	5
	OPEL INSIGNIA SPORTS	11	0	0	0	0	0	11
	OPEL KADETT	75	0	0	0	0	0	75
	OPEL KADETT 1200	1	0	0	0	0	0	1
	OPEL KADETT 1200N	20	0	0	0	0	0	20
	OPEL KADETT 1200S	6	0	0	0	0	0	6
	OPEL KADETT 1900	4	0	0	0	0	0	4
	OPEL KADETT 2000	4	0	0	0	0	0	4
	OPEL KAPITAN	3	0	0	0	0	0	3
	OPEL MANTA	13	0	0	0	0	0	13
	OPEL MANTA 1200	4	0	0	0	0	0	4
	OPEL MANTA 12S	1	0	0	0	0	0	1
	OPEL MANTA 1600	2	0	0	0	0	0	2
	OPEL MANTA 16S	4	0	0	0	0	0	4
	OPEL MANTA 1900	1	0	0	0	0	0	1
	OPEL MANTA 19E	2	0	0	0	0	0	2
	OPEL MERIVA-A	10	0	0	0	0	0	10
	OPEL MERIVA-B	15	0	0	0	0	0	15
	OPEL MERIVA	1073	0	1	0	0	0	1074
	OPEL MONZA	1	0	0	0	0	0	1
	OPEL MOVANO	2	0	136	0	0	0	138
	OPEL OMEGA-B-CARAVAN	2	0	0	0	0	0	2
	OPEL OMEGA	171	0	1	0	0	0	172
	OPEL REKORD	3	0	0	0	0	0	3
	OPEL REKORD 1700	1	0	0	0	0	0	1
	OPEL REKORD 19	4	0	0	0	0	0	4
	OPEL REKORD 1900	3	0	0	0	0	0	3
	OPEL SENATOR	2	0	0	0	0	0	2
	OPEL SIGNUM	93	0	0	0	0	0	93
	OPEL SINTRA	32	0	0	0	0	0	32
	OPEL SPEEDSTER	10	0	0	0	0	0	10
	OPEL SPEEDSTER TURBO	1	0	0	0	0	0	1
	OPEL TIGRA-A	1	0	0	0	0	0	1
	OPEL TIGRA	216	0	0	0	0	0	216
	OPEL VECTRA-B-CARAVA	4	0	0	0	0	0	4
	OPEL VECTRA-B-CC	2	0	0	0	0	0	2
	OPEL VECTRA-B	3	0	0	0	0	0	3
	OPEL VECTRA-C	2	0	0	0	0	0	2
	OPEL VECTRA	1422	0	2	0	0	0	1424
	OPEL VECTRA SIGNUM	13	0	0	0	0	0	13
	OPEL VECTRA/SW	1	0	0	0	0	0	1
	OPEL VIVARO	136	0	580	0	0	0	716
	OPEL VIVARO 1.9DI	0	0	1	0	0	0	1
	OPEL ZAFIRA-A	18	0	0	0	0	0	18
	OPEL ZAFIRA	1780	0	2	0	0	0	1782
PACKARD	PACKARD	1	0	0	0	0	0	1
PAMPA		0	0	0	0	2	0	2
PANHARD		1	0	0	0	0	0	1
	PANHARD PL17	1	0	0	0	0	0	1
PANTHER J72	PANTHER	1	0	0	0	0	0	1
PEUGEOT	PEUGEOT	59	1	962	0	0	0	1022
	PEUGEOT 1007	114	0	0	0	0	0	114
	PEUGEOT 106	1307	0	0	0	0	0	1307

VEHICULES A MOTEUR

4. IMMATRICULATIONS DES VEHICULES A MOTEUR D'OCCASION MIS EN CIRCULATION
D'APRES LA MARQUE ET LE TYPE. 1 ER TRIMESTRE 2011

MARQUE	TYPE	voiture pour personne	autobus- autocar	véh. pour le transport de march.	tracteur	tracteur agricole	véhicule spécial	Total
	PEUGEOT 107	261	0	0	0	0	0	261
	PEUGEOT 2*WJZ	1	0	0	0	0	0	1
	PEUGEOT 202	1	0	0	0	0	0	1
	PEUGEOT 203	6	0	0	0	0	0	6
	PEUGEOT 204	1	0	0	0	0	0	1
	PEUGEOT 205	437	0	0	0	0	0	437
	PEUGEOT 206	3838	0	9	0	0	0	3847
	PEUGEOT 206+	179	0	0	0	0	0	179
	PEUGEOT 207	1547	0	2	0	0	0	1549
	PEUGEOT 233	1	0	0	0	0	0	1
	PEUGEOT 280	1	0	0	0	0	0	1
	PEUGEOT 280L	1	0	0	0	0	0	1
	PEUGEOT 290	2	0	0	0	0	0	2
	PEUGEOT 3008	180	0	0	0	0	0	180
	PEUGEOT 305	6	0	0	0	0	0	6
	PEUGEOT 306	1240	0	0	0	0	0	1240
	PEUGEOT 307	2214	0	7	0	0	0	2221
	PEUGEOT 308	530	0	1	0	0	0	531
	PEUGEOT 309	50	0	0	0	0	0	50
	PEUGEOT 4007	27	0	0	0	0	0	27
	PEUGEOT 403	4	0	0	0	0	0	4
	PEUGEOT 404	5	0	0	0	0	0	5
	PEUGEOT 405	163	0	0	0	0	0	163
	PEUGEOT 406	666	0	0	0	0	0	666
	PEUGEOT 407	750	0	1	0	0	0	751
	PEUGEOT 5008	102	0	0	0	0	0	102
	PEUGEOT 504	6	0	0	0	0	0	6
	PEUGEOT 505	3	0	0	0	0	0	3
	PEUGEOT 604	1	0	0	0	0	0	1
	PEUGEOT 605	29	0	0	0	0	0	29
	PEUGEOT 607	177	0	0	0	0	0	177
	PEUGEOT 806	132	0	0	0	0	0	132
	PEUGEOT 807	270	0	15	0	0	0	285
	PEUGEOT BIPPER	27	0	53	0	0	0	80
	PEUGEOT BIPPER T	1	0	0	0	0	0	1
	PEUGEOT BOXER	12	0	448	0	0	1	461
	PEUGEOT DESCOM	1	0	0	0	0	0	1
	PEUGEOT EXPERT	35	0	186	0	0	0	221
	PEUGEOT PARTNER	1081	0	827	0	0	0	1908
	PEUGEOT RCZ	25	0	0	0	0	0	25
PGO 356	PGO CEVENNES	2	0	0	0	0	0	2
	PGO SPEEDSTER II	1	0	0	0	0	0	1
PIJPOPS		0	0	3	0	0	0	3
PILGRIM	PILGRIM SUMO	2	0	0	0	0	0	2
PILOTE	PILOTE G690TPP	1	0	0	0	0	0	1
	PILOTE P670XTP	1	0	0	0	0	0	1
PILOTE	AIR MAN	0	0	0	0	0	2	2
	ALFA	1	0	0	0	0	0	1
	PILOTE A600TCG	1	0	0	0	0	0	1
	PILOTE G733XFC	1	0	0	0	0	0	1
PININFARINA 2000	PININFARINA 2000	1	0	0	0	0	0	1
PLYMOUTH		3	0	0	0	0	0	3
	PLYMOUTH BARRACUD	2	0	0	0	0	0	2
	PLYMOUTH SCAMP	1	0	0	0	0	0	1
	PLYMOUTH VOYAGER	1	0	0	0	0	0	1
POCLAIN		0	0	0	0	0	4	4
PONTIAC		4	0	1	0	0	0	5
	PONTIAC 6000	1	0	0	0	0	0	1
	PONTIAC 6000LE	1	0	0	0	0	0	1
	PONTIAC AZTEK	0	0	1	0	0	0	1
	PONTIAC FIERO	3	0	0	0	0	0	3
	PONTIAC FIREBIRD	12	0	0	0	0	0	12
	PONTIAC GRAND AM	3	0	0	0	0	0	3
	PONTIAC GRD PRIX	1	0	0	0	0	0	1
	PONTIAC LE MANS	3	0	0	0	0	0	3
	PONTIAC SOLSTICE	1	0	0	0	0	0	1
	PONTIAC TRANSAM	3	0	0	0	0	0	3
	PONTIAC TRANSPOR	3	0	0	0	0	0	3
	PONTIACBONNEVILLE	3	0	0	0	0	0	3
POPPET	PILOTE G680XDG	1	0	0	0	0	0	1
PORSCHE		15	0	0	0	0	8	23
	PORSCHE 1600	5	0	0	0	0	0	5

VEHICULES A MOTEUR

4. IMMATRICULATIONS DES VEHICULES A MOTEUR D'OCCASION MIS EN CIRCULATION
D'APRES LA MARQUE ET LE TYPE. 1 ER TRIMESTRE 2011

MARQUE	TYPE	voiture pour personne	autobus- autocar	véh. pour le transport de march.	tracteur	tracteur agricole	véhicule spécial	Total
	PORSCHE 2000	1	0	0	0	0	0	1
	PORSCHE 356	8	0	0	0	0	0	8
	PORSCHE 911-GT3	1	0	0	0	0	0	1
	PORSCHE 911	510	0	0	0	0	0	510
	PORSCHE 911 CARRERA	57	0	0	0	0	0	57
	PORSCHE 911 GT2 RS	1	0	0	0	0	0	1
	PORSCHE 911 GT3	5	0	0	0	0	0	5
	PORSCHE 911 GT3 RC	1	0	0	0	0	0	1
	PORSCHE 911 SC	5	0	0	0	0	0	5
	PORSCHE 911 TARGA	1	0	0	0	0	0	1
	PORSCHE 911 TARGA 4	1	0	0	0	0	0	1
	PORSCHE 911 TARGA 4S	2	0	0	0	0	0	2
	PORSCHE 911 TURBO	7	0	0	0	0	0	7
	PORSCHE 911 TURBO S	2	0	0	0	0	0	2
	PORSCHE 911S	1	0	0	0	0	0	1
	PORSCHE 911SC TARGA	1	0	0	0	0	0	1
	PORSCHE 911T	3	0	0	0	0	0	3
	PORSCHE 912	2	0	0	0	0	0	2
	PORSCHE 914	3	0	0	0	0	0	3
	PORSCHE 924	22	0	0	0	0	0	22
	PORSCHE 924S	4	0	0	0	0	0	4
	PORSCHE 928	4	0	0	0	0	0	4
	PORSCHE 928S	4	0	0	0	0	0	4
	PORSCHE 930	4	0	0	0	0	0	4
	PORSCHE 930T	7	0	0	0	0	0	7
	PORSCHE 944	46	0	0	0	0	0	46
	PORSCHE 944S	2	0	0	0	0	0	2
	PORSCHE 968	6	0	0	0	0	0	6
	PORSCHE BOXSTER	133	0	0	0	0	0	133
	PORSCHE BOXSTER S	4	0	0	0	0	0	4
	PORSCHE CARRERA	4	0	0	0	0	0	4
	PORSCHE CARRERA 4S	1	0	0	0	0	0	1
	PORSCHE CARRERA GT	1	0	0	0	0	0	1
	PORSCHE CAYENNE	59	0	10	0	0	0	69
	PORSCHE CAYENNE DIES	35	0	0	0	0	0	35
	PORSCHE CAYENNE GTS	7	0	0	0	0	0	7
	PORSCHE CAYENNE S	34	0	4	0	0	0	38
	PORSCHE CAYENNE S HY	2	0	0	0	0	0	2
	PORSCHE CAYENNE T	9	0	1	0	0	0	10
	PORSCHE CAYENNE TURB	5	0	0	0	0	0	5
	PORSCHE CAYMAN	28	0	0	0	0	0	28
	PORSCHE CAYMAN S	19	0	0	0	0	0	19
	PORSCHE PANAMERA	23	0	0	0	0	0	23
	PORSCHE PANAMERA 4	4	0	0	0	0	0	4
	PORSCHE PANAMERA 4S	7	0	0	0	0	0	7
	PORSCHE PANAMERA S	3	0	0	0	0	0	3
	PORSCHE PANAMERA TUR	1	0	0	0	0	0	1
	PORSCHE SPEEDSTER	1	0	0	0	0	0	1
PORSCHE 2020000 PANA	PORSCHE 2020000 911	1	0	0	0	0	0	1
	PORSCHE 2020000 CAYE	1	0	0	0	0	0	1
	PORSCHE 2020000 PANA	1	0	0	0	0	0	1
POSSL	POSSL POSSL K009/015	1	0	0	0	0	0	1
PRINCESS	PRINCESS 2000	1	0	0	0	0	0	1
PROTON	PROTON 313	3	0	0	0	0	0	3
	PROTON 315	1	0	0	0	0	0	1
	PROTON 318	1	0	0	0	0	0	1
	PROTON 413	10	0	0	0	0	0	10
	PROTON 415	7	0	0	0	0	0	7
	PROTON 416	2	0	0	0	0	0	2
	PROTON 418	2	0	0	0	0	0	2
	PROTON 420	6	0	0	0	0	0	6
QUATTRO	QUATTRO A4	3	0	0	0	0	0	3
	QUATTRO AUDI R8	12	0	0	0	0	0	12
	QUATTRO AUDI RS4	3	0	0	0	0	0	3
	QUATTRO AUDI RS4 CAB	1	0	0	0	0	0	1
	QUATTRO AUDI RS5	2	0	0	0	0	0	2
	QUATTRO AUDI RS6	2	0	0	0	0	0	2
	QUATTRO Q7	1	0	0	0	0	0	1
	QUATTRO R8	16	0	0	0	0	0	16
	QUATTRO RS4	2	0	0	0	0	0	2
	QUATTRO RS6	3	0	0	0	0	0	3
RANGE ROVER		1	0	0	0	0	0	1

VEHICULES A MOTEUR

4. IMMATRICULATIONS DES VEHICULES A MOTEUR D'OCCASION MIS EN CIRCULATION
D'APRES LA MARQUE ET LE TYPE. 1 ER TRIMESTRE 2011

MARQUE	TYPE	voiture pour personne	autobus- autocar	véh. pour le transport de march.	tracteur	tracteur agricole	véhicule spécial	Total
RAPIDO		1	0	0	0	0	0	1
	RAPIDO 7066DF	1	0	0	0	0	0	1
	RAPIDO 906	2	0	0	0	0	0	2
	RAPIDO 962M	1	0	0	0	0	0	1
	RAPIDO 963F	1	0	0	0	0	0	1
	RAPIDO 966M	1	0	0	0	0	0	1
	RAPIDO 986M	1	0	0	0	0	0	1
	RAPIDO AF5	1	0	0	0	0	0	1
	RAPIDO S7	1	0	0	0	0	0	1
RASANT	RAPIDO 710F	1	0	0	0	0	0	1
	RAPIDO 779M	1	0	0	0	0	0	1
RAW	RAW STRIKER	1	0	0	0	0	0	1
RENAULT		25	5	1545	43	94	8	1720
	RENAULT 40ACA2	1	0	0	0	0	0	1
	RENAULT 4CV	6	0	0	0	0	0	6
	RENAULT ABEH912	1	0	0	0	0	0	1
	RENAULT ALPINE	5	0	0	0	0	0	5
	RENAULT ALPINE A108	1	0	0	0	0	0	1
	RENAULT ARES	0	0	0	0	1	0	1
	RENAULT ARES 626RZ	0	0	0	0	1	0	1
	RENAULT ARES 836RZ	0	0	0	0	1	0	1
	RENAULT AVANTIME	6	0	0	0	0	0	6
	RENAULT CARAVELLE	1	0	0	0	0	0	1
	RENAULT CLIO	4391	0	28	0	0	0	4419
	RENAULT DAUPHINE	3	0	0	0	0	0	3
	RENAULT ESPACE	924	0	2	0	0	0	926
	RENAULT EXPRESS	19	0	2	0	0	0	21
	RENAULT FB30A1-B	1	0	0	0	0	0	1
	RENAULT FLORIDE	1	0	0	0	0	0	1
	RENAULT FLUENCE	14	0	0	0	0	0	14
	RENAULT FUEGO	1	0	0	0	0	0	1
	RENAULT JUVA 4	1	0	0	0	0	0	1
	RENAULT KANGOO	953	0	676	0	0	0	1629
	RENAULT KERAX	0	0	3	0	0	0	3
	RENAULT KOLEOS	69	0	0	0	0	0	69
	RENAULT LAGUNA	1165	0	2	0	0	0	1167
	RENAULT LANDER	0	0	1	3	0	0	4
	RENAULT MAGNUM	0	0	2	36	0	0	38
	RENAULT MAGNUM 480.2	0	0	0	1	0	0	1
	RENAULT MASCOTT	0	0	17	2	0	2	21
	RENAULT MASTER	12	0	190	0	0	0	202
	RENAULT MASTER 3.3T	0	0	1	0	0	0	1
	RENAULT MAXITY	0	0	4	0	0	0	4
	RENAULT MEGANE	3618	0	13	0	0	0	3631
	RENAULT MEGANE CLASS	3	0	0	0	0	0	3
	RENAULT MEGANESCENIC	1250	0	2	0	0	0	1252
	RENAULT MIDLUM	0	0	13	0	0	1	14
	RENAULT MODUS	353	0	2	0	0	0	355
	RENAULT ONDINE	1	0	0	0	0	0	1
	RENAULT PREMIUM	0	0	4	15	0	0	19
	RENAULT R10	2	0	0	0	0	0	2
	RENAULT R11	4	0	0	0	0	0	4
	RENAULT R16	1	0	0	0	0	0	1
	RENAULT R18	1	0	0	0	0	0	1
	RENAULT R19	183	0	0	0	0	0	183
	RENAULT R20	1	0	0	0	0	0	1
	RENAULT R21	5	0	0	0	0	0	5
	RENAULT R25	7	0	0	0	0	0	7
	RENAULT R3164	0	0	0	0	1	0	1
	RENAULT R4	23	0	0	0	0	0	23
	RENAULT R5	80	0	0	0	0	0	80
	RENAULT R7494AS	0	0	0	0	1	0	1
	RENAULT R9	5	0	0	0	0	0	5
	RENAULT SAFRANE	67	0	0	0	0	0	67
	RENAULT SC10U0	0	1	0	0	0	0	1
	RENAULT SPIDER	3	0	0	0	0	0	3
	RENAULT TEMIS 650Z	0	0	0	0	1	0	1
	RENAULT THALIA	1	0	0	0	0	0	1
	RENAULT TRAFIC	95	0	439	0	0	0	534
	RENAULT TWINGO	1823	0	0	0	0	0	1823
	RENAULT VELSATIS	47	0	0	0	0	0	47
	RENAULT WIND	9	0	0	0	0	0	9

VEHICULES A MOTEUR

4. IMMATRICULATIONS DES VEHICULES A MOTEUR D'OCCASION MIS EN CIRCULATION
D'APRES LA MARQUE ET LE TYPE. 1 ER TRIMESTRE 2011

MARQUE	TYPE	voiture pour personne	autobus- autocar	véh. pour le transport de march.	tracteur	tracteur agricole	véhicule spécial	Total
REO		0	0	2	0	0	0	2
REYDAMS	REYDAMS REY-M-DUC	1	0	0	0	0	0	1
	REYDAMS REY-P-FH124X	1	0	0	0	0	0	1
RILEY		1	0	0	0	0	0	1
RIMOR	RIMOR AAA63A3	5	0	0	0	0	0	5
	RIMOR AAF59P3	11	0	0	0	0	0	11
	RIMOR ABF61S3	2	0	0	0	0	0	2
	RIMOR ABF77S3	2	0	0	0	0	0	2
	RIMOR AFA73A3	1	0	0	0	0	0	1
	RIMOR AGF77S3	2	0	0	0	0	0	2
	RIMOR AHF59P3	12	0	0	0	0	0	12
	RIMOR AKA63A3	2	0	0	0	0	0	2
	RIMOR ALA63E3	5	0	0	0	0	0	5
	RIMOR ANF59P3	1	0	0	0	0	0	1
	RIMOR ARF 35P3	1	0	0	0	0	0	1
	RIMOR ARF39P3	8	0	0	0	0	0	8
	RIMOR ARF50P3	14	0	0	0	0	0	14
	RIMOR ARF51P3	1	0	0	0	0	0	1
	RIMOR ARF54S3	1	0	0	0	0	0	1
	RIMOR ARF55S3	3	0	0	0	0	0	3
	RIMOR ARM 33M3	1	0	0	0	0	0	1
	RIMOR ARM 38M3	5	0	0	0	0	0	5
RITTER	RITTER RL	1	0	0	0	0	0	1
ROBIN HOOD		1	0	0	0	0	0	1
ROLLER	ROLLER TEAM GRANDUCA	1	0	0	0	0	0	1
	ROLLER TEAM LIVINGST	4	0	0	0	0	0	4
	ROLLERTEAM CORFU GAR	1	0	0	0	0	0	1
	ROLLERTEAM LIVINGSTO	3	0	0	0	0	0	3
ROLLS ROYCE		9	0	0	0	0	0	9
	ROLLS-ROYCE PHANTOM	3	0	0	0	0	0	3
	ROLLS ROYCE GHOST	2	0	0	0	0	0	2
	ROLLS ROYCE PHANTOM	2	0	0	0	0	0	2
	ROLLSROYCE CAMAR	1	0	0	0	0	0	1
	ROLLSROYCE CORN	1	0	0	0	0	0	1
	ROLLSROYCE SILVER	1	0	0	0	0	0	1
	ROLLSROYCE SILVERSHA	3	0	0	0	0	0	3
	ROLLSROYCE WRAI	1	0	0	0	0	0	1
ROPA		0	0	0	0	0	2	2
ROSENGART		2	0	0	0	0	0	2
ROVER		2	0	0	0	0	0	2
	ROVER 110	1	0	0	0	0	0	1
	ROVER 111	3	0	0	0	0	0	3
	ROVER 114	3	0	0	0	0	0	3
	ROVER 200	87	0	0	0	0	0	87
	ROVER 2000	1	0	0	0	0	0	1
	ROVER 213	1	0	0	0	0	0	1
	ROVER 214	39	0	0	0	0	0	39
	ROVER 216	28	0	0	0	0	0	28
	ROVER 218	4	0	0	0	0	0	4
	ROVER 220	8	0	0	0	0	0	8
	ROVER 25	75	0	0	0	0	0	75
	ROVER 3500	3	0	0	0	0	0	3
	ROVER 400	25	0	0	0	0	0	25
	ROVER 414	8	0	0	0	0	0	8
	ROVER 416	26	0	0	0	0	0	26
	ROVER 418	2	0	0	0	0	0	2
	ROVER 420	14	0	0	0	0	0	14
	ROVER 45	38	0	0	0	0	0	38
	ROVER 600	20	0	0	0	0	0	20
	ROVER 620	23	0	0	0	0	0	23
	ROVER 623	1	0	0	0	0	0	1
	ROVER 75	143	0	0	0	0	0	143
	ROVER 75 TOURER	2	0	0	0	0	0	2
	ROVER 800	1	0	0	0	0	0	1
	ROVER 820	1	0	0	0	0	0	1
	ROVER 825	2	0	0	0	0	0	2
	ROVER CABRIO	2	0	0	0	0	0	2
	ROVER MINI	30	0	0	0	0	0	30
	ROVER MINI SPRITE	1	0	0	0	0	0	1
	ROVER RANGE	2	0	0	0	0	0	2
	ROVER ROVER 25	4	0	0	0	0	0	4
	ROVER STREETWISE	12	0	0	0	0	0	12

VEHICULES A MOTEUR

4. IMMATRICULATIONS DES VEHICULES A MOTEUR D'OCCASION MIS EN CIRCULATION
D'APRES LA MARQUE ET LE TYPE. 1 ER TRIMESTRE 2011

MARQUE	TYPE	voiture pour personne	autobus- autocar	véh. pour le transport de march.	tracteur	tracteur agricole	véhicule spécial	Total
RVK C85T95	RVK	0	0	1	0	0	0	1
SAAB		4	0	0	0	0	0	4
	SAAB 9-3	241	0	0	0	0	0	241
	SAAB 9-5	132	0	0	0	0	0	132
	SAAB 9.5 ESTATE	0	0	2	0	0	0	2
	SAAB 90	1	0	0	0	0	0	1
	SAAB 900	139	0	0	0	0	0	139
	SAAB 9000	36	0	0	0	0	0	36
	SAAB 96	10	0	0	0	0	0	10
	SAAB 99	4	0	0	0	0	0	4
	SAAB SAAB 9-3	518	0	0	0	0	0	518
	SAAB SAAB 9-5	66	0	0	0	0	0	66
SAMBRON		0	0	0	0	0	1	1
SAME		0	0	0	0	58	0	58
	SAME EXPLORER 55	0	0	0	0	1	0	1
	SAME EXPLORER 95	0	0	0	0	1	0	1
	SAME FRUTTETO 75 DT	0	0	0	0	1	0	1
	SAME SILVER W105DT	0	0	0	0	1	0	1
	SAME SILVER W95	0	0	0	0	1	0	1
	SAME SOLARIS 40	0	0	0	0	1	0	1
	SAME TIGER 70	0	0	0	0	1	0	1
SAMSUNG		0	0	0	0	0	1	1
SANDERSON		0	0	0	0	0	1	1
SANTANA	SANTANA PS10EXT	0	0	1	0	0	0	1
	SANTANA VITARA	1	0	0	0	0	0	1
SATURN		1	0	0	0	0	0	1
SAVIEM SC10U	SAVIEM	0	0	1	0	0	0	1
SCANIA	SCANIA	1	5	102	87	0	0	195
	SCANIA 4	0	0	1	0	0	0	1
	SCANIA CB4X4/1	0	0	0	1	0	0	1
	SCANIA K124IBN B420	0	1	0	0	0	0	1
	SCANIA KEB	0	2	0	0	0	0	2
	SCANIA P93ML4X2Z	0	0	1	0	0	0	1
	SCANIA PRT	5	0	39	169	0	2	215
	SCANIA R124 LB 4X2 N	1	0	0	0	0	0	1
	SCANIA T143HL6X2L	0	0	1	0	0	0	1
SCHAEFF		0	0	0	0	0	3	3
SCHAEFFER	SCHAEFFER	0	0	0	0	0	1	1
	SCHAFFER	0	0	0	0	0	19	19
SCHANZLIN		0	0	0	0	1	0	1
SCHLUTER		0	0	0	0	3	0	3
SEA	SEA M100	2	0	0	0	0	0	2
	SEA M150	2	0	0	0	0	0	2
	SEA M200	2	0	0	0	0	0	2
SEAT		0	0	88	0	0	0	88
	SEAT 127	1	0	0	0	0	0	1
	SEAT 600	1	0	0	0	0	0	1
	SEAT ALHAMBRA	279	0	0	0	0	0	279
	SEAT ALTEA	228	0	1	0	0	0	229
	SEAT ALTEA 4 FREETRA	1	0	0	0	0	0	1
	SEAT ALTEA FREETRACK	1	0	0	0	0	0	1
	SEAT ALTEA XL	6	0	0	0	0	0	6
	SEAT AROSA	99	0	0	0	0	0	99
	SEAT CORDOBA	403	0	0	0	0	0	403
	SEAT EXEO	20	0	0	0	0	0	20
	SEAT EXEO ST	3	0	0	0	0	0	3
	SEAT IBIZA	2032	0	0	0	0	0	2032
	SEAT IBIZA ST	10	0	0	0	0	0	10
	SEAT INCA	13	0	1	0	0	0	14
	SEAT LEON	567	0	0	0	0	0	567
	SEAT MALAGA	1	0	0	0	0	0	1
	SEAT MARBELLA	10	0	0	0	0	0	10
	SEAT TOLEDO	223	0	0	0	0	0	223
SENNEBOGEN		0	0	0	0	0	1	1
SETRA		0	2	0	0	0	0	2
	SETRA S416GT-HD	0	3	0	0	0	0	3
SIDIM	SHELBY COBRA	1	0	0	0	0	0	1
SIMCA		3	0	0	0	0	0	3
	SIMCA 1000	3	0	0	0	0	0	3
	SIMCA 1100	2	0	0	0	0	0	2
SINGER		3	0	0	0	0	0	3
SKODA		1	0	7	0	0	0	8

VEHICULES A MOTEUR

4. IMMATRICULATIONS DES VEHICULES A MOTEUR D'OCCASION MIS EN CIRCULATION
D'APRES LA MARQUE ET LE TYPE. 1 ER TRIMESTRE 2011

MARQUE	TYPE	voiture pour personne	autobus- autocar	véh. pour le transport de march.	tracteur	tracteur agricole	véhicule spécial	Total
	SKODA 105	1	0	0	0	0	0	1
	SKODA FABIA	1016	0	3	0	0	0	1019
	SKODA FAVORIT	7	0	0	0	0	0	7
	SKODA FELICIA	126	0	0	0	0	0	126
	SKODA FORMAN	8	0	0	0	0	0	8
	SKODA OCTAVIA	628	0	1	0	0	0	629
	SKODA ROOMSTER	167	0	0	0	0	0	167
	SKODA S105S	1	0	0	0	0	0	1
	SKODA SUPERB	108	0	0	0	0	0	108
	SKODA YETI	19	0	0	0	0	0	19
SMART		3	0	0	0	0	0	3
	SMART FORFOUR	50	0	0	0	0	0	50
	SMART FORTWO	283	0	0	0	0	0	283
	SMART FORTWO CABRIO	4	0	0	0	0	0	4
	SMART FORTWO COUPE	8	0	0	0	0	0	8
	SMART FORTWO COUPE B	1	0	0	0	0	0	1
	SMART MICRO COMPACT	3	0	0	0	0	0	3
	SMART ROADSTER-COUPE	16	0	0	0	0	0	16
	SMART ROADSTER	49	0	0	0	0	0	49
	SMART SMART	325	0	0	0	0	0	325
SOCIETE FRANCAISE		0	0	0	0	1	0	1
SOMECA		0	0	0	0	4	0	4
SPARTAN		1	0	0	0	0	0	1
SPIERINGS	SPIERINGS AT5	0	0	0	0	0	1	1
SSANGYONG		0	0	41	0	0	0	41
	SSANGYONG ACTYON	9	0	0	0	0	0	9
	SSANGYONG ACTYON SP	0	0	12	0	0	0	12
	SSANGYONG FAMILY	1	0	0	0	0	0	1
	SSANGYONG KORANDO	6	0	0	0	0	0	6
	SSANGYONG KYRON	43	0	2	0	0	0	45
	SSANGYONG MUSSO	4	0	10	0	0	0	14
	SSANGYONG REXTON	14	0	43	0	0	1	58
	SSANGYONG RODIUS	3	0	2	0	0	0	5
STANDARD		1	0	0	0	0	0	1
STEFSE		0	0	0	0	1	0	1
STEINBOCK	STEINBOCK BOSS	0	0	0	0	0	1	1
STEVENS		0	0	4	0	0	0	4
STEYR		0	0	2	0	38	0	40
	STEYR 6125 PROFI SA	0	0	0	0	1	0	1
	STEYR 6140CVT 4WD	0	0	0	0	1	0	1
	STEYR 6140PROFI 4WD	0	0	0	0	1	0	1
	STEYR 6175CVT 4WDSA	0	0	0	0	1	0	1
	STEYR 6190CVT 4WD	0	0	0	0	1	0	1
	STEYR 6195CVT 4WD	0	0	0	0	1	0	1
	STEYR 9090M-4WD	0	0	0	0	1	0	1
STILL		0	0	0	0	0	2	2
STODDARD	STODDARD DAYTON	1	0	0	0	0	0	1
STORTI		0	0	0	0	0	1	1
STUDEBAKER CHAMP	STUDEBAKER	1	0	0	0	0	0	1
SUBARU		3	0	6	0	0	0	9
	SUBARU 1000	1	0	0	0	0	0	1
	SUBARU 700	2	0	0	0	0	0	2
	SUBARU E WAGON	1	0	0	0	0	0	1
	SUBARU FORESTER	35	0	1	0	0	0	36
	SUBARU G3X JUSTY	2	0	0	0	0	0	2
	SUBARU IMPREZA	104	0	4	0	0	0	108
	SUBARU J12	3	0	0	0	0	0	3
	SUBARU JUSTY	52	0	0	0	0	0	52
	SUBARU L13	4	0	0	0	0	0	4
	SUBARU L16	2	0	0	0	0	0	2
	SUBARU LEGACY	39	0	1	0	0	0	40
	SUBARU MINI JUMBO	9	0	0	0	0	0	9
	SUBARU VIVIO	51	0	0	0	0	0	51
SUNBEAM		1	0	0	0	0	0	1
	SUNBEAM ALPINE	4	0	0	0	0	0	4
	SUNBEAM CHAMOIS	1	0	0	0	0	0	1
	SUNBEAM RAPIER	1	0	0	0	0	0	1
SUNROLLER	SUNROLLER M150	1	0	0	0	0	0	1
	SUNROLLER P250	1	0	0	0	0	0	1
SUZUKI		2	0	169	0	0	1	172
	SUZUKI ALTO	375	0	0	0	0	0	375
	SUZUKI BALENO	170	0	0	0	0	0	170

VEHICULES A MOTEUR

4. IMMATRICULATIONS DES VEHICULES A MOTEUR D'OCCASION MIS EN CIRCULATION
D'APRES LA MARQUE ET LE TYPE. 1 ER TRIMESTRE 2011

MARQUE	TYPE	voiture pour personne	autobus- autocar	véh. pour le transport de march.	tracteur	tracteur agricole	véhicule spécial	Total
	SUZUKI CAPPUCCINO	2	0	0	0	0	0	2
	SUZUKI FJB43V	0	0	1	0	0	0	1
	SUZUKI FT GRD VITARA	22	0	0	0	0	0	22
	SUZUKI GRAND VITARA	176	0	24	0	0	0	200
	SUZUKI GRDVITARA XL7	18	0	0	0	0	0	18
	SUZUKI GT GRD VITARA	14	0	0	0	0	0	14
	SUZUKI IGNIS	99	0	0	0	0	0	99
	SUZUKI JIMNY	183	0	7	0	0	0	190
	SUZUKI LIANA	36	0	0	0	0	0	36
	SUZUKI S04V	0	0	3	0	0	0	3
	SUZUKI SAMURAI	24	0	0	0	0	0	24
	SUZUKI SJ410	6	0	0	0	0	0	6
	SUZUKI SJ413	4	0	0	0	0	0	4
	SUZUKI SPLASH	35	0	0	0	0	0	35
	SUZUKI SWIFT	760	0	3	0	0	0	763
	SUZUKI SX4	110	0	0	0	0	0	110
	SUZUKI VITARA	87	0	7	0	0	0	94
	SUZUKI WAGON R	191	0	1	0	0	0	192
	SUZUKI X90	4	0	0	0	0	0	4
T-TEC	T-TEC T3	0	0	1	0	0	0	1
T E C	TEC ADVANTEC	1	0	0	0	0	0	1
	TEC FREETEC 551	1	0	0	0	0	0	1
	TEC FREETEC 571 G/A	1	0	0	0	0	0	1
	TEC FREETEC 688TI	1	0	0	0	0	0	1
	TEC FREETEC TI708	1	0	0	0	0	0	1
	TEC ROTEC I 690	1	0	0	0	0	0	1
	TEC ROTEC TI 652	1	0	0	0	0	0	1
	TEC ROTEC TI 662	1	0	0	0	0	0	1
TADANO		0	0	0	0	0	2	2
TAKEUCHI		0	0	0	0	0	7	7
TALBOT	TALBOT LOTUS	1	0	0	0	0	0	1
	TALBOT SAMBA	2	0	0	0	0	0	2
	TALBOT SOLARA	1	0	0	0	0	0	1
TCM		0	0	0	0	0	5	5
TEILHOL	TEILHOL TANGARA	0	0	1	0	0	0	1
TEMPO		0	0	1	0	0	0	1
TEMSA	TEMSA OPALIN 9	0	2	0	0	0	0	2
	TEMSA SAFARI RD	0	1	0	0	0	0	1
TERBERG		0	0	6	0	0	0	6
	TERBERG YT	0	0	1	0	0	0	1
TEREX		0	0	0	0	0	9	9
TEREX DEMAG	TEREX DEMAG AC80-2	0	0	0	0	0	1	1
TERRA GATOR		0	0	0	0	0	1	1
TGB	TGB BR8B C	1	0	0	0	0	0	1
TIGER	TIGER CAT	1	0	0	0	0	0	1
	TIGER SPORTS	1	0	0	0	0	0	1
	TIGER SUPER SIX	1	0	0	0	0	0	1
TOYOTA	TOYOTA	16	0	231	0	0	17	264
	TOYOTA 1000	1	0	0	0	0	0	1
	TOYOTA 4RUNNER	8	0	0	0	0	0	8
	TOYOTA AURIS	442	0	1	0	0	0	443
	TOYOTA AVALON	1	0	0	0	0	0	1
	TOYOTA AVENSIS	760	0	1	0	0	0	761
	TOYOTA AVENSIS VERSO	56	0	0	0	0	0	56
	TOYOTA AYGO	231	0	0	0	0	0	231
	TOYOTA CAMRY	7	0	0	0	0	0	7
	TOYOTA CAMRY HYBRID	1	0	0	0	0	0	1
	TOYOTA CARINA	22	0	0	0	0	0	22
	TOYOTA CARINA E	93	0	0	0	0	0	93
	TOYOTA CELICA	153	0	0	0	0	0	153
	TOYOTA COROLLA	1646	0	4	0	0	0	1650
	TOYOTA COROLLA VERSO	415	0	2	0	0	0	417
	TOYOTA CROWN 4	3	0	0	0	0	0	3
	TOYOTA DYNA	0	0	2	0	0	0	2
	TOYOTA FJ CRUISER	1	0	3	0	0	0	4
	TOYOTA FUNCARGO	1	0	0	0	0	0	1
	TOYOTA HIACE	9	0	36	0	0	0	45
	TOYOTA HIGHLANDER	1	0	0	0	0	0	1
	TOYOTA HILUX	0	0	125	0	0	0	125
	TOYOTA IQ	58	0	0	0	0	0	58
	TOYOTA LANDCRUISER	97	0	119	0	0	11	227
	TOYOTA LANDCRUISERV8	8	0	0	0	0	0	8

VEHICULES A MOTEUR

4. IMMATRICULATIONS DES VEHICULES A MOTEUR D'OCCASION MIS EN CIRCULATION
D'APRES LA MARQUE ET LE TYPE. 1 ER TRIMESTRE 2011

MARQUE	TYPE	voiture pour personne	autobus- autocar	véh. pour le transport de march.	tracteur	tracteur agricole	véhicule spécial	Total
	TOYOTA LEXUS	1	0	0	0	0	0	1
	TOYOTA MR	39	0	0	0	0	0	39
	TOYOTA MR2	2	0	0	0	0	0	2
	TOYOTA PASEO	25	0	0	0	0	0	25
	TOYOTA PICNIC	59	0	0	0	0	0	59
	TOYOTA PRADO	3	0	0	0	0	0	3
	TOYOTA PREVIA	47	0	0	0	0	0	47
	TOYOTA PRIUS	110	0	0	0	0	0	110
	TOYOTA RAV4	668	0	27	0	0	0	695
	TOYOTA SCION	1	0	0	0	0	0	1
	TOYOTA SEQUOIA	1	0	0	0	0	0	1
	TOYOTA SIENNA	3	0	0	0	0	0	3
	TOYOTA STARLET	575	0	0	0	0	0	575
	TOYOTA SUPRA	3	0	0	0	0	0	3
	TOYOTA TACOMA	1	0	2	0	0	0	3
	TOYOTA TERCEL	3	0	0	0	0	0	3
	TOYOTA TOYOTA AURIS	18	0	0	0	0	0	18
	TOYOTA TOYOTA AVENSI	4	0	0	0	0	0	4
	TOYOTA TOYOTA AYGO	7	0	0	0	0	0	7
	TOYOTA TOYOTA CAMRY	2	0	0	0	0	0	2
	TOYOTA TOYOTA COROLL	5	0	0	0	0	0	5
	TOYOTA TOYOTA LANDCR	2	0	0	0	0	0	2
	TOYOTA TOYOTA RAV4	4	0	0	0	0	0	4
	TOYOTA TOYOTA VERSO-	2	0	0	0	0	0	2
	TOYOTA TOYOTA YARIS	10	0	0	0	0	0	10
	TOYOTA TUNDRA	0	0	9	0	0	0	9
	TOYOTA URBANCRUISER	24	0	0	0	0	0	24
	TOYOTA VERSO	40	0	1	0	0	0	41
	TOYOTA YARIS	1693	0	6	0	0	0	1699
	TOYOTA YARIS VERSO	113	0	1	0	0	0	114
TRABANT		5	0	0	0	0	0	5
	TRABANT 601	1	0	0	0	0	0	1
	TRABANT P601	1	0	0	0	0	0	1
TRASSAR		0	0	0	0	0	1	1
TRIGANO	TRIGANO AUTOROLLER	14	0	0	0	0	0	14
	TRIGANO AUTOROLLER G	1	0	0	0	0	0	1
	TRIGANO AUTOROLLER V	1	0	0	0	0	0	1
	TRIGANO CARIOCA 592P	1	0	0	0	0	0	1
	TRIGANO CORFU	3	0	0	0	0	0	3
	TRIGANO CORFU255	1	0	0	0	0	0	1
	TRIGANO ELLIOT	2	0	0	0	0	0	2
	TRIGANO ELLIOT 40	1	0	0	0	0	0	1
	TRIGANO ELLIOT 40S	4	0	0	0	0	0	4
	TRIGANO EUROCAMP 2	2	0	0	0	0	0	2
	TRIGANO GRANDUCA	30	0	0	0	0	0	30
	TRIGANO GRANDUCA 10	1	0	0	0	0	0	1
	TRIGANO GRANDUCA GAR	4	0	0	0	0	0	4
	TRIGANO GRANDUCA XL	1	0	0	0	0	0	1
	TRIGANO PEGASO	6	0	0	0	0	0	6
	TRIGANO PEGASO GARAG	1	0	0	0	0	0	1
	TRIGANO RIVIERA	1	0	0	0	0	0	1
	TRIGANO RIVIERA GAR	2	0	0	0	0	0	2
	TRIGANO SIRIO 592 P	3	0	0	0	0	0	3
TRIPLE	TRIPLE REGENCY	1	0	0	0	0	0	1
TRIUMPH		19	0	0	0	0	0	19
	TRIUMPH 2000	1	0	0	0	0	0	1
	TRIUMPH ACCLAIM	1	0	0	0	0	0	1
	TRIUMPH HERALD	6	0	0	0	0	0	6
	TRIUMPH SPITFIRE	18	0	0	0	0	0	18
	TRIUMPH STAG	3	0	0	0	0	0	3
	TRIUMPH TR3	9	0	0	0	0	0	9
	TRIUMPH TR4	3	0	0	0	0	0	3
	TRIUMPH TR6	10	0	0	0	0	0	10
	TRIUMPH TR7	4	0	0	0	0	0	4
	TRIUMPH VITESSE	1	0	0	0	0	0	1
TVR		1	0	0	0	0	0	1
	TVR 3000M	1	0	0	0	0	0	1
	TVR SAGARIS	1	0	0	0	0	0	1
	TVR TAIMAR	1	0	0	0	0	0	1
URSUS		0	0	0	0	5	0	5
UTB		0	0	0	0	3	0	3
V & W		4	0	0	0	0	0	4

VEHICULES A MOTEUR

4. IMMATRICULATIONS DES VEHICULES A MOTEUR D'OCCASION MIS EN CIRCULATION
D'APRES LA MARQUE ET LE TYPE. 1 ER TRIMESTRE 2011

MARQUE	TYPE	voiture pour personne	autobus- autocar	véh. pour le transport de march.	tracteur	tracteur agricole	véhicule spécial	Total
VALMET		0	0	0	0	15	0	15
VALTRA		0	0	0	0	5	0	5
	VALTRA 6400	0	0	0	0	2	0	2
	VALTRA A95-4	0	0	0	0	1	0	1
	VALTRA N111E	0	0	0	0	1	0	1
	VALTRA N91	0	0	0	0	1	0	1
	VALTRA T120	0	0	0	0	1	0	1
	VALTRA T131	0	0	0	0	1	0	1
	VALTRA T170-4	0	0	0	0	2	0	2
	VALTRA T190	0	0	0	0	2	0	2
VAN MUYLDER		0	0	1	0	0	0	1
VAN WAARDE		0	0	1	0	0	0	1
	VAN WAARDE RVW6000	0	0	1	0	0	0	1
VANHOOL		1	24	0	0	0	0	25
	VAN HOOL 812	1	0	0	0	0	0	1
	VAN HOOL T911AL2	0	1	0	0	0	0	1
	VAN HOOL T916 ACRON	0	1	0	0	0	0	1
	VAN HOOL T916 ASTRON	0	2	0	0	0	0	2
	VAN HOOL T91XAA3	0	2	0	0	0	0	2
	VAN HOOL T91XAAT2	0	2	0	0	0	0	2
	VAN HOOL T91XSU3	0	2	0	0	0	0	2
	VAN HOOL T92XSD3	0	5	0	0	0	0	5
	VAN HOOL TD927 ASTRO	0	1	0	0	0	0	1
	VANHOOL A360 HYBRIDE	0	1	0	0	0	0	1
	VANHOOL AG300	0	1	0	0	0	0	1
	VANHOOL TD927 ASTROM	0	2	0	0	0	0	2
VAUXHALL		5	0	0	0	0	0	5
	VAUXHALL ASTRA	2	0	0	0	0	0	2
	VAUXHALL CORSA-C	2	0	0	0	0	0	2
	VAUXHALL CORSA	2	0	0	0	0	0	2
	VAUXHALL VECTRA	2	0	0	0	0	0	2
	VAUXHALL ZAFIRA	2	0	0	0	0	0	2
VAZ	VAZ LADA 2105	1	0	0	0	0	0	1
VDL		0	2	0	0	0	0	2
	VDL-JONCKHEERE SCHOO	0	1	0	0	0	0	1
	VDL FUTURA	0	1	0	0	0	0	1
	VDL SB4000	0	2	0	0	0	0	2
	VDL SBR4000	0	2	0	0	0	0	2
VENDEUVRE		0	1	0	0	0	0	1
	CAETANO OPTIMO	0	1	0	0	0	0	1
	VENDEUVRE	0	0	0	0	1	0	1
VERVAET		0	0	0	0	0	5	5
VEVEY		0	0	0	0	1	0	1
VF		1	0	0	0	0	0	1
VF 1100	VF BUGGY	1	0	0	0	0	0	1
VICON		0	0	0	0	0	1	1
VIERZON		0	0	0	0	5	0	5
VO		2	0	0	0	0	0	2
VOLGA	VOLGA M24	1	0	0	0	0	0	1
VOLKSWAGEN		172	0	1106	0	0	7	1285
	VOLKSWAGEN 23-517	1	0	0	0	0	0	1
	VOLKSWAGEN 113	2	0	0	0	0	0	2
	VOLKSWAGEN 1200	53	0	0	0	0	0	53
	VOLKSWAGEN 1300	64	0	0	0	0	0	64
	VOLKSWAGEN 1302	5	0	0	0	0	0	5
	VOLKSWAGEN 1302S	7	0	0	0	0	0	7
	VOLKSWAGEN 1303	16	0	0	0	0	0	16
	VOLKSWAGEN 1303S	15	0	0	0	0	0	15
	VOLKSWAGEN 1500	5	0	0	0	0	0	5
	VOLKSWAGEN 1600	6	0	0	0	0	0	6
	VOLKSWAGEN 181	1	0	0	0	0	0	1
	VOLKSWAGEN 245	0	0	1	0	0	0	1
	VOLKSWAGEN 251	0	0	1	0	0	0	1
	VOLKSWAGEN 253-609	1	0	0	0	0	0	1
	VOLKSWAGEN 253	4	0	0	0	0	0	4
	VOLKSWAGEN 255	1	0	0	0	0	0	1
	VOLKSWAGEN 26	0	0	1	0	0	0	1
	VOLKSWAGEN 2ABL2GP	0	0	1	0	0	0	1
	VOLKSWAGEN 70	0	0	1	0	0	0	1
	VOLKSWAGEN 70T-AAB1	1	0	0	0	0	0	1
	VOLKSWAGEN 70X02A	0	0	1	0	0	0	1
	VOLKSWAGEN 70X0B	1	0	0	0	0	0	1
	VOLKSWAGEN AMAROK	0	0	1	0	0	0	1

VEHICULES A MOTEUR

4. IMMATRICULATIONS DES VEHICULES A MOTEUR D'OCCASION MIS EN CIRCULATION
D'APRES LA MARQUE ET LE TYPE. 1 ER TRIMESTRE 2011

MARQUE	TYPE	voiture pour personne	autobus- autocar	véh. pour le transport de march.	tracteur	tracteur agricole	véhicule spécial	Total
	VOLKSWAGEN BEETLE	2	0	0	0	0	0	2
	VOLKSWAGEN BORA	587	0	0	0	0	0	587
	VOLKSWAGEN BRASILIA	1	0	0	0	0	0	1
	VOLKSWAGEN BUGGY	4	0	0	0	0	0	4
	VOLKSWAGEN CADDY	276	0	306	0	0	0	582
	VOLKSWAGEN CADDY LIF	3	0	0	0	0	0	3
	VOLKSWAGEN CALIFORNI	2	0	0	0	0	0	2
	VOLKSWAGEN CARAVELLE	3	0	0	0	0	0	3
	VOLKSWAGEN COMBI	1	0	0	0	0	0	1
	VOLKSWAGEN CRAFTER	3	0	100	1	0	0	104
	VOLKSWAGEN DERBY	3	0	0	0	0	0	3
	VOLKSWAGEN EOS	92	0	0	0	0	0	92
	VOLKSWAGEN FOX	232	0	0	0	0	0	232
	VOLKSWAGEN GOLF	10517	0	18	0	0	0	10535
	VOLKSWAGEN GOLF GTI	1	0	0	0	0	0	1
	VOLKSWAGEN GOLF PLUS	11	0	0	0	0	0	11
	VOLKSWAGEN ILTIS	2	0	0	0	0	0	2
	VOLKSWAGEN JETTA	469	0	0	0	0	0	469
	VOLKSWAGEN KARMANN	3	0	0	0	0	0	3
	VOLKSWAGEN KEVER	12	0	0	0	0	0	12
	VOLKSWAGEN KG1300	1	0	0	0	0	0	1
	VOLKSWAGEN KG1500	2	0	0	0	0	0	2
	VOLKSWAGEN KG1600	3	0	0	0	0	0	3
	VOLKSWAGEN KHARMAN G	1	0	0	0	0	0	1
	VOLKSWAGEN LT	2	1	51	0	0	0	54
	VOLKSWAGEN LT28	0	0	1	0	0	0	1
	VOLKSWAGEN LT35	2	0	3	0	0	0	5
	VOLKSWAGEN LT46	0	0	3	1	0	1	5
	VOLKSWAGEN LT46A	0	0	1	0	0	0	1
	VOLKSWAGEN LUPO	388	0	0	0	0	0	388
	VOLKSWAGEN MULTIVAN	36	0	1	0	0	0	37
	VOLKSWAGEN NEW BEETL	16	0	0	0	0	0	16
	VOLKSWAGEN NEWBEETLE	309	0	0	0	0	0	309
	VOLKSWAGEN PASSAT	2479	0	4	0	0	0	2483
	VOLKSWAGEN PASSAT CC	71	0	0	0	0	0	71
	VOLKSWAGEN PHAETON	30	0	0	0	0	0	30
	VOLKSWAGEN POLO	5765	0	12	0	0	0	5777
	VOLKSWAGEN SCIROCCO	63	0	0	0	0	0	63
	VOLKSWAGEN SHARAN	752	0	0	0	0	0	752
	VOLKSWAGEN SPEEDSTER	1	0	0	0	0	0	1
	VOLKSWAGEN T1	1	0	0	0	0	0	1
	VOLKSWAGEN T2	5	0	0	0	0	0	5
	VOLKSWAGEN T3	0	0	2	0	0	0	2
	VOLKSWAGEN T4	48	0	0	0	0	0	48
	VOLKSWAGEN T4 KOMBI	0	0	1	0	0	0	1
	VOLKSWAGEN T5	1	0	0	0	0	0	1
	VOLKSWAGEN TIGUAN	106	0	1	0	0	0	107
	VOLKSWAGEN TIGUANVAN	1	0	1	0	0	0	2
	VOLKSWAGEN TOUAREG	267	0	68	0	0	0	335
	VOLKSWAGEN TOURAN	809	0	2	0	0	0	811
	VOLKSWAGEN TRANSPORT	100	0	307	0	0	0	407
	VOLKSWAGEN TYPE 21	0	0	1	0	0	0	1
	VOLKSWAGEN VARIAN	1	0	0	0	0	0	1
	VOLKSWAGEN VENTO	479	0	0	0	0	0	479
	VOLKSWAGEN WESTFALIA	1	0	0	0	0	0	1
	VOLKSWAGEN, VW BORA	3	0	0	0	0	0	3
	VOLKSWAGEN, VW LUPO	3	0	0	0	0	0	3
	VOLKSWAGENCALIFORNIA	4	0	0	0	0	0	4
	VW CORRADO	24	0	0	0	0	0	24
	VW SCIROCCO	10	0	0	0	0	0	10
VOLKSWAGEN, VW CALIF	VOLKSWAGEN, VW AMARO	0	0	1	0	0	0	1
	VOLKSWAGEN, VW CADDY	12	0	7	0	0	0	19
	VOLKSWAGEN, VW CALIF	1	0	0	0	0	0	1
	VOLKSWAGEN, VW CARAV	0	0	1	0	0	0	1
	VOLKSWAGEN, VW EOS	18	0	0	0	0	0	18
	VOLKSWAGEN, VW GOLF	153	0	0	0	0	0	153
	VOLKSWAGEN, VW JETTA	14	0	0	0	0	0	14
	VOLKSWAGEN, VW KOMBI	1	0	0	0	0	0	1
	VOLKSWAGEN, VW MULTI	2	0	0	0	0	0	2
	VOLKSWAGEN, VW NEW B	4	0	0	0	0	0	4
	VOLKSWAGEN, VW PASSA	52	0	0	0	0	0	52
	VOLKSWAGEN, VW PHAET	3	0	0	0	0	0	3

VEHICULES A MOTEUR

4. IMMATRICULATIONS DES VEHICULES A MOTEUR D'OCCASION MIS EN CIRCULATION
D'APRES LA MARQUE ET LE TYPE. 1 ER TRIMESTRE 2011

MARQUE	TYPE	voiture pour personne	autobus- autocar	véh. pour le transport de march.	tracteur	tracteur agricole	véhicule spécial	Total
	VOLKSWAGEN, VW POLO	81	0	0	0	0	0	81
	VOLKSWAGEN, VW SCIRO	2	0	0	0	0	0	2
	VOLKSWAGEN, VW SHARA	36	0	0	0	0	0	36
	VOLKSWAGEN, VW TIGUA	22	0	0	0	0	0	22
	VOLKSWAGEN, VW TOUAR	15	0	0	0	0	0	15
	VOLKSWAGEN, VW TOURA	23	0	0	0	0	0	23
	VOLKSWAGEN, VW TRANS	1	0	0	0	0	0	1
	VOLKSWAGEN, VW TRANSP	1	0	0	0	0	0	1
VOLVO	VOLVO	13	5	261	34	2	26	341
	VOLVO 142	2	0	0	0	0	0	2
	VOLVO 144	3	0	0	0	0	0	3
	VOLVO 240	24	0	0	0	0	0	24
	VOLVO 244	3	0	0	0	0	0	3
	VOLVO 245	1	0	0	0	0	0	1
	VOLVO 264	1	0	0	0	0	0	1
	VOLVO 340	21	0	0	0	0	0	21
	VOLVO 343	4	0	0	0	0	0	4
	VOLVO 345	1	0	0	0	0	0	1
	VOLVO 440	93	0	0	0	0	0	93
	VOLVO 460	73	0	0	0	0	0	73
	VOLVO 480	7	0	0	0	0	0	7
	VOLVO 66	1	0	0	0	0	0	1
	VOLVO 7 4X2R	0	0	1	0	0	0	1
	VOLVO 740	18	0	0	0	0	0	18
	VOLVO 760	5	0	0	0	0	0	5
	VOLVO 850	106	0	1	0	0	0	107
	VOLVO 940	43	0	0	0	0	0	43
	VOLVO 945	1	0	0	0	0	0	1
	VOLVO 960	13	0	0	0	0	0	13
	VOLVO AMAZONE	1	0	0	0	0	0	1
	VOLVO B12B	0	1	0	0	0	0	1
	VOLVO C30	199	0	0	0	0	0	199
	VOLVO C303 4X4	0	0	1	0	0	0	1
	VOLVO C70	144	0	0	0	0	0	144
	VOLVO EL E5	1	0	0	0	0	0	1
	VOLVO FE	0	0	9	0	0	0	9
	VOLVO FE E5	0	0	1	0	0	0	1
	VOLVO FH	0	0	0	1	0	0	1
	VOLVO FL	0	0	5	0	0	0	5
	VOLVO FL E5	1	0	6	1	0	0	8
	VOLVO FL614	0	0	1	0	0	0	1
	VOLVO FL6E	0	0	3	0	0	0	3
	VOLVO FLL42 16 E5	3	0	0	0	0	0	3
	VOLVO FM/FH	0	0	0	2	0	0	2
	VOLVO FMFH	1	0	49	78	0	1	129
	VOLVO FMFH E4	0	0	10	12	0	0	22
	VOLVO FMFH E5	0	0	11	54	0	0	65
	VOLVO LW510	0	0	1	0	0	0	1
	VOLVO P1100	2	0	0	0	0	0	2
	VOLVO P1200	3	0	0	0	0	0	3
	VOLVO P1300	9	0	0	0	0	0	9
	VOLVO P1800	5	0	0	0	0	0	5
	VOLVO P210	0	0	1	0	0	0	1
	VOLVO PRT	1	0	0	0	0	0	1
	VOLVO S40	495	0	0	0	0	0	495
	VOLVO S60	242	0	0	0	0	0	242
	VOLVO S70	45	0	0	0	0	0	45
	VOLVO S80	200	0	0	0	0	0	200
	VOLVO S90	3	0	0	0	0	0	3
	VOLVO SW2200	3	0	0	0	0	0	3
	VOLVO V40	483	0	0	0	0	0	483
	VOLVO V50	853	0	3	0	0	0	856
	VOLVO V60	1	0	0	0	0	0	1
	VOLVO V70	514	0	2	0	0	0	516
	VOLVO V70 BIFUEL	1	0	0	0	0	0	1
	VOLVO V70DC	0	0	2	0	0	0	2
	VOLVO V90	1	0	0	0	0	0	1
	VOLVO XC60	144	0	3	0	0	0	147
	VOLVO XC70	25	0	0	0	0	0	25
	VOLVO XC90	355	0	7	0	0	0	362
	VOLVO XC90DC	1	0	10	0	0	0	11
VREDO		0	0	0	0	0	5	5

VEHICULES A MOTEUR

4. IMMATRICULATIONS DES VEHICULES A MOTEUR D'OCCASION MIS EN CIRCULATION
D'APRES LA MARQUE ET LE TYPE. 1 ER TRIMESTRE 2011

MARQUE	TYPE	voiture pour personne	autobus- autocar	véh. pour le transport de march.	tracteur	tracteur agricole	véhicule spécial	Total
VW PORSCHE 914 6	VW PORSCHE 914	6	0	0	0	0	0	6
WEINSBERG	WEINSBERG R50	1	0	0	0	0	0	1
	WEINSBERG R53	1	0	0	0	0	0	1
WESTFIELD		1	0	0	0	0	0	1
	WESTFIELD SE1	1	0	0	0	0	0	1
	WESTFIELD SEI	1	0	0	0	0	0	1
	WESTFIELD SPORTS	2	0	0	0	0	0	2
	WESTFIELD WS1	1	0	0	0	0	0	1
WHITE		0	0	1	1	0	1	3
WHITE OLIVER		0	0	0	0	2	0	2
WILLYS OVERLAND		31	0	19	0	0	1	51
	WILLYS JP	3	0	0	0	0	0	3
	WILLYS MB	2	0	0	0	0	0	2
WKM		0	0	0	0	0	1	1
YALE		0	0	0	0	0	1	1
YAMAHA		0	0	0	0	16	19	35
	YAMAHA BRUIN 350	0	0	0	0	4	0	4
	YAMAHA BRUIN 350F	0	0	0	0	10	0	10
	YAMAHA GRIZZLY	0	0	0	0	15	0	15
	YAMAHA KODIAK 400	0	0	0	0	3	0	3
	YAMAHA KODIAK 450	0	0	0	0	19	0	19
	YAMAHA RHINO 700	0	0	0	0	2	0	2
	YAMAHA RHINO660	0	0	0	0	5	0	5
	YAMAHA YFM250	0	0	0	0	1	0	1
	YAMAHA YFM450F	0	0	0	0	3	0	3
	YAMAHA YFM550F	0	0	0	0	3	0	3
	YAMAHA YFM700FW	0	0	0	0	3	0	3
	YAMAHA YXR700	0	0	0	0	1	0	1
YANG		0	0	0	0	0	1	1
YANMAR		0	0	0	0	1	6	7
YUGO	ZASTAVA 750	1	0	0	0	0	0	1
ZETOR		0	0	0	0	27	0	27
	ZETOR 10541	0	0	0	0	1	0	1
	ZETOR 8641	0	0	0	0	1	0	1
	ZETOR PROXIMA	0	0	0	0	1	0	1
ZETTELMAYER		0	0	0	0	0	4	4

Accidents de la circulation

ACCIDENTS DE ROULAGE
ACCIDENTS DE ROULAGE SUR LA VOIE PUBLIQUE AVEC TUES OU BLESSES
EVOLUTION DANS LE TEMPS

CHIFFRES ANNUELS ET MENSUELS (3)	NOMBRE D'ACCIDENTS (2)			NOMBRE DE VICTIMES		
	AVEC TUES (1)	AVEC BLESSES GRAVES	AVEC BLESSES LEGERS	NOMBRE TOTAL DES DECEDES	BLESSES GRAVES	BLESSES LEGERS
	2	3	4	6	7	8
2006 (4)	1.003	6.095	42.083	1.075	6.999	58.270
2007 (4)	1.006	6.144	42.665	1.071	6.997	58.847
2008	869	5.895	42.063	944	6.782	57.655
2009	884	5.794	41.116	944	6.640	56.077
2008						
JANVIER	66	428	3.208	71	477	4.311
FEVRIER	68	455	3.348	74	523	4.559
MARS	67	461	3.166	76	538	4.396
AVRIL	64	453	3.521	69	525	4.914
MAI	78	554	4.144	83	660	5.683
JUIN	80	538	3.944	84	611	5.348
JUILLET	96	533	3.375	100	626	4.773
AOUT	84	501	3.231	90	578	4.523
SEPTEMBRE	64	533	3.784	70	615	5.105
OCTOBRE	71	556	3.861	82	630	5.237
NOVEMBRE	71	452	3.391	79	513	4.627
DECEMBRE	60	432	3.090	66	484	4.179
2009						
JANVIER	67	403	3.054	71	461	4.101
FEVRIER	52	380	2.718	57	422	3.728
MARS	76	459	3.341	80	509	4.567
AVRIL	84	484	3.509	86	540	4.786
MAI	72	594	3.605	79	706	4.910
JUIN	78	580	3.710	88	669	5.046
JUILLET	85	513	3.324	93	600	4.670
AOUT	83	542	3.489	88	631	4.955
SEPTEMBRE	80	527	3.732	82	603	4.997
OCTOBRE	67	523	4.034	71	594	5.391
NOVEMBRE	79	437	3.540	84	510	4.796
DECEMBRE	61	351	3.061	65	396	4.129

(1) Décédés sur place ou endéans les 30 jours suivant la date de l'accident.

(2) Un accident entre deux usagers de la route ou plus est considéré comme un seul accident. Seuls les accidents ayant eu lieu sur la voie publique et ayant fait des morts ou des blessés sont comptabilisés dans cette statistique.

(3) En raison des arrondis, le total des mois peut être différent du total de l'année.

(4) Des chiffres révisés.

Source : DGSIE.

Informations

La Direction générale Statistique et Information économique relève du SPF Economie, PME, Classes moyennes et Energie. Une de nos missions est de répondre aux besoins des autorités, des entreprises et des citoyens par une information chiffrée sur la situation réelle du pays dans différents domaines d'actualité.

Où trouver l'information statistique et économique?

Sur nos sites Internet <http://statbel.fgov.be> (statistiques) et <http://economie.fgov.be> (économie)

Dans cinq grandes villes du pays, la Direction générale Statistique et Information économique met à la disposition du public :

- ◇ Des annuaires et des publications spécialisées ainsi qu'une sélection de disquettes et de cédéroms.
- ◇ Une salle de lecture où il est possible de consulter nos publications, ainsi que celles d'autres SPF ou d'institutions belges et internationales.

Toutes nos bibliothèques sont accessibles les jours ouvrables de 8h30 à 16h30 (Bxl) ou de 9h à 12h et de 13h à 16h (autres).

Bruxelles City Atrium C

Rue du Progrès 50, 1210 Bruxelles
 tél. 02/277.55.03 – 02/277.55.04 fax 02/277.55.19
 e-mail : info@economie.fgov.be

Train (B) : Gare du Nord
 Métro (M) : ligne 2, station Rogier
 Trams : 3, 52, 55, 56, 81, 90
 arrêts Rogier ou Nord
 Bus STIB : 38, 58, 61
 arrêts Rogier ou Nord
 Bus De Lijn : 318, 351, 358, 410, 526, 554
 arrêt Nord

Anvers

Italiëlei 124 - bus 85, 2000 Antwerpen
 tél. 03/229.07.00 fax 03/233.28.30
 e-mail : info.antwerpen@economie.fgov.be

Train (B) : Centraal Station
 Métro (M) : arrêt Opera
 Tram-Bus : accès facile (Fr. Rooseveltplaats)

Charleroi

Tour Biarent, Bd Audent 14/5, 6000 Charleroi
 tél. 02/277.80.37 fax 02/277.57.03
 e-mail : info.charleroi@economie.fgov.be

Train (B) : Charleroi Sud, 20 min depuis la gare (Place Buisset, Rue du Collège, Place Charles II, Boulevard Tirou, rue de la Montagne)

Bus : arrêt Tirou
 Autoroute : petite ceinture de Charleroi - sortie Gare du Sud

Gand

Gaston Crommenlaan 6 bus 901 ,9050 Gent
 tél. 02/277 86 96 fax 02/277 54 06
 e-mail : info.gent@economie.fgov.be

Train (B) : Gent St. Pieters
 Bus : Ligne 9 Mariakerke Driesdreef - Gentbrugge Groeningewijk, arrêt Ledeborg Gaston Crommenlaan
 Autoroute: accès aisé par autoroute E17 (sortie Gent-Centrum B401 / Ledeborg)

Liège

Bd de la Sauvenière 73-75, 4000 Liège
 tél. 02/277.55.78 fax 04/222.49.94
 e-mail : info.liege@economie.fgov.be

Train (B) : Gare des Guillemins ou Gare du Palais
 Tram-Bus : (Guillemins) 1 et 4 arrêt Sauvenière
 Parking (P) : Neujean (à 20 m - même trottoir)
 Mercure (en face)

Nous diffusons de nombreux produits qui donnent une image chiffrée de la réalité socio-économique belge.

Ces produits, repris dans notre catalogue, sont disponibles auprès de nos centres régionaux ou auprès de notre service de Documentation - vente de Bruxelles. Notre catalogue vous sera envoyé sur simple demande. (voir adresses ci-contre).

Vous trouverez également un extrait de nos données, ainsi que la liste de nos publications sur notre site Internet : <http://statbel.fgov.be>

Transport : autres publications

Parc des véhicules à moteur

Sur base du fichier des véhicules immatriculés au SPF Mobilité et Transports, la Direction générale Statistique et Information économique publie dans cette brochure différents tableaux illustrant la répartition provinciale de l'ensemble de notre parc automobile selon l'âge du véhicule, par catégorie (voiture privée, car, bus, véhicule utilitaire, tracteur, motocyclette, véhicule spécial) par marque et type de véhicule, ou par genre de carburant utilisé. Un tableau informe également sur la répartition par commune des différentes catégories de véhicules – *Annuelle*

Transport routier de marchandises

Cette brochure présente un aperçu général du transport routier belge dans ses traits les plus marquants. On y trouve des informations sur les transports routiers intérieurs et internationaux tantôt effectués pour compte propre, tantôt pour compte de tiers. La répartition est faite également selon le genre de véhicule, les régions de chargement et de déchargement, etc. – *Annuelle*

Quelques autres publications

Publications générales

Bulletin de statistique - *Internet*
Communiqué hebdomadaire - *Internet*

Territoire et environnement

Statistique de l'occupation du sol (*cd-rom*)
Aperçu Environnement - *Annuel*

Population

Ménages et noyaux familiaux - *Annuel*
Population totale au 1er janvier - *Annuel*

Société

Accidents de la circulation – *Annuel*
Enquête sur les budgets des ménages - *Annuel*

Économie et finances

Ventes de biens immobiliers – *Annuel*

Agriculture

Recensement agricole et horticole au 15 mai –
Annuel

Industrie

Production industrielle et construction -
Mensuel

Commerce, services et transports

Commerce intérieur – *Annuel*
Compendium Société de l'information - *Annuel*



Achévé d'imprimer
par l'imprimerie de la
Direction générale Statistique
et Information économique
B-1000 Bruxelles

Septembre 2011