

Transport

Statistiques mensuelles

La Direction générale Statistique et Information économique propose des informations statistiques impartiales. Les informations sont diffusées conformément à la loi, notamment pour ce qui concerne leur confidentialité.

Nous classons les statistiques en huit domaines :

- Généralités
- Territoire et environnement
- Population
- Société
- Économie et finances
- Agriculture et activités assimilées
- Industrie
- Services, commerce et transports

Tous droits de traduction, d'adaptation, de reproduction par tous procédés, y compris la photographie et le microfilm sont soumis à autorisation préalable de la Direction générale Statistique et Information économique. Toutefois, la citation de courts extraits, à titre explicatif ou justificatif, dans un article, un compte-rendu ou un livre, est autorisée moyennant indication claire et précise de la source.

Éditeur responsable : A. Versonnen

© 2010, **SPF ECONOMIE**

DIRECTION GENERALE STATISTIQUE ET INFORMATION ECONOMIQUE | éditeur

B-1000 Bruxelles – WTC III - 30 Boulevard Simon Bolivar

Transport

Statistiques mensuelles

Janvier 2010

Sommaire

Activité des ports maritimes

1A. Nombre et tonnage (en 1 000 tonneaux de jaugeage bruts) des navires de mer entrés jusqu'en juin 2009	3
1B. Nombre et tonnage (en 1 000 tonneaux de jaugeage bruts) des navires de mer sortis jusqu'en juin 2009	5
Graphique 1. Nombre de navires de mer entrés et sortis dans tous les ports belges	7
2A. Nombre et tonnage des marchandises(en 1 000 tonnes) selon le type de chargement des navires de mer entrés jusqu'en juin 2009	9
2B. Nombre et tonnage des marchandises(en 1 000 tonnes) selon le type de chargement des navires de mer sortis jusqu'en juin 2009	13
Graphique 2. Evolution du tonnage (en 1 000 tonnes) de marchandise selon le type de chargement des navires de mer entrés et sortis dans tous les ports belges	17

Navigation intérieure

Évolution dans le temps jusqu'en juin 2009

1A. Répartition du transport par voie navigable d'après l'export, l'import, le transit et le trafic intérieur (en 1 000 tonnes et 1 000 000 tonnes-km)	21
1B. Activité d'après la nature des marchandises transportées (nomenclature N.S.T.) (en 1 000 tonnes)	22

Transport par rail

Société Nationale des Chemins de Fer belges

1A. Trafic de voyageurs – Chiffres totaux jusqu'en septembre 2009	27
1B. Trafic commercial de marchandises – Chiffres totaux jusqu'en novembre 2009	28

Navigation aérienne

1A. Évolution dans le temps pour des aéroports belges jusqu'en septembre 2009	31
1B. Provenances et destinations principales – septembre 2009	34

Véhicules à moteur

1A. Véhicules à moteur neufs mis en circulation Évolution dans le temps jusqu'en décembre 2009	37
1B. Véhicules à moteur d'occasion mis en circulation Évolution dans le temps jusqu'en décembre 2009	38
2A. Véhicules à moteur neufs mis en circulation – décembre 2009	39
2B. Véhicules à moteur d'occasion mis en circulation – décembre 2009	39

3. Immatriculations des véhicules à moteur neufs mis en circulation d'après la marque et le type, 4 ^{ème} trimestre 2009	40
4. Immatriculations des véhicules à moteur d'occasion mis en circulation d'après la marque et le type, 4 ^{ème} trimestre 2009	64

Accidents de la circulation

Accidents de roulage sur la voie publique avec tués et/ou blessés	
Évolution dans le temps jusqu'en décembre 2008	129

Signes conventionnels	
Les renseignements ne sont pas disponibles	..
0 ou inférieur à la moitié de l'unité utilisée	-
0 ou inférieur à la moitié de l'unité utilisée	0
Chiffres provisoires	(*)

Activité des ports maritimes

Note activité des ports maritimes :

Pour Ostende et Bruxelles : Les données sont incomplètes pour 2003, 2005 et 2008 suite à un changement de méthode de calcul.

Pour Bruxelles : Depuis 2008, le canal maritime Bruxelles-Escaut n'appartient plus au port de Bruxelles.

Activité des ports maritimes

1A. Nombre et tonnage des navires de mer entrés (en 1.000 tonneaux de jaugeage bruts)

CHIFFRES ANNUELS ET MENSUELS	TOUS LES PORTS BELGES (1)				ANVERS			
	CHARGES		SUR LEST		CHARGES		SUR LEST	
	NOMBRE	TONNAGE	NOMBRE	TONNAGE	NOMBRE	TONNAGE	NOMBRE	TONNAGE
2005	24.712	423.818	6.073	54.046	11.176	217.969	4.992	43.574
2006	24.456	443.800	5.550	43.542	11.345	230.960	4.384	33.681
2007	25.293	484.008	6.133	52.774	11.900	250.745	4.792	38.245
2008	24.600	488.590	6.176	54.537	11.786	257.968	4.613	38.414
2009								
JANVIER	1.656	36.904	374	3.839	812	19.386	291	2.518
FEVRIER	1.656	35.222	399	3.951	829	19.217	311	2.721
MARS	1.735	36.842	372	3.935	855	19.258	317	3.132
AVRIL	1.690	37.132	391	3.947	831	19.498	313	2.796
MAI	1.711	37.759	392	4.101	835	18.803	332	3.270
JUIN	1.712	37.696	377	3.701	875	19.954	311	2.992
JUILLET								
AOUT								
SEPTEMBRE								
OCTOBRE								
NOVEMBRE								
DECEMBRE								

CHIFFRES ANNUELS ET MENSUELS	GAND (Y.C. ZELZATE)				BRUGES-ZEEBRUGGE			
	CHARGES		SUR LEST		CHARGES		SUR LEST	
	NOMBRE	TONNAGE	NOMBRE	TONNAGE	NOMBRE	TONNAGE	NOMBRE	TONNAGE
2005	1.954	26.751	928	3.626	7.653	149.428	904	10.196
2006	2.058	29.068	1.011	3.540	7.806	159.113	1.001	10.073
2007	2.143	28.604	1.033	3.466	8.362	181.741	1.118	15.306
2008	2.324	29.738	1.137	4.108	8.146	178.788	1.188	15.236
2009								
JANVIER	201	2.702	70	317	562	13.668	59	1.330
FEVRIER	164	1.851	77	364	511	12.287	44	1.217
MARS	170	2.220	68	250	567	13.682	48	988
AVRIL	158	2.136	66	311	529	13.749	43	949
MAI	147	1.861	64	330	550	15.312	46	787
JUIN	160	1.762	71	392	575	15.074	45	680
JUILLET								
AOUT								
SEPTEMBRE								
OCTOBRE								
NOVEMBRE								
DECEMBRE								

(1) excepté les mouvements entre les ports belges

Source: Déclaration générale à l'entrée de navires, Gemeentelijk Havenbedrijf Antwerpen, Havenbestuur Brugge-Zeebrugge, Haven Oostende, Havenbedrijf Gent

Activité des ports maritimes

1A. Nombre et tonnage des navires de mer entrés (en 1.000 tonneaux de jaugeage bruts)

suite et fin

CHIFFRES ANNUELS ET MENSUELS	OSTENDE				NIEUPOORT			
	CHARGES		SUR LEST		CHARGES		SUR LEST	
	NOMBRE	TONNAGE	NOMBRE	TONNAGE	NOMBRE (1)	TONNAGE	NOMBRE	TONNAGE
2005	4.819	35.461	1	0	367	321	2	2
2006	4.578	33.914	53	82	427	369	0	0
2007	4.644	34.998	51	56	491	445	0	0
2008	4.169	32.611	665	334	490	585	0	0
2009								
JANVIER	260	2.235	18	2	7	10	2	3
FEVRIER	266	2.264	9	1	28	77	0	0
MARS	286	2.477	0	0	15	35	0	0
AVRIL	280	2.379	16	29	20	29	0	0
MAI	290	2.317	2	0	27	57	0	0
JUIN	266	1.940	8	19	23	63	0	0
JUILLET								
AOUT								
SEPTEMBRE								
OCTOBRE								
NOVEMBRE								
DECEMBRE								

CHIFFRES ANNUELS ET MENSUELS	BRUXELLES (Y.C. BASSIN INDUSTRIEL)				LIEGE			
	CHARGES		SUR LEST		CHARGES		SUR LEST	
	NOMBRE	TONNAGE	NOMBRE	TONNAGE	NOMBRE	TONNAGE	NOMBRE	TONNAGE
2005	234	671	48	152	83	129	40	62
2006	252	701	57	147	70	122	63	100
2007	312	908	63	181	42	69	113	185
2008	22	37	2	6	25	41	134	220
2009								
JANVIER	1	1	0	0	1	2	5	9
FEVRIER	1	1	0	0	2	4	4	7
MARS	2	3	0	0	2	3	6	10
AVRIL	0	0	1	2	2	3	5	9
MAI	1	1	0	0	2	4	3	6
JUIN	0	0	0	0	0	0	3	6
JUILLET								
AOUT								
SEPTEMBRE								
OCTOBRE								
NOVEMBRE								
DECEMBRE								

Source: Déclaration générale à l'entrée de navires, Gemeentelijk Havenbedrijf Antwerpen, Havenbestuur Brugge-Zeebrugge, Haven Oostende, Havenbedrijf Gent

(1) Des chiffres saisonniers

Activité des ports maritimes

1B. Nombre et tonnage des navires de mer sortis (en 1.000 tonneaux de jaugeage bruts)

CHIFFRES ANNUELS ET MENSUELS	TOUS LES PORTS BELGES (1)				ANVERS			
	CHARGES		SUR LEST		CHARGES		SUR LEST	
	NOMBRE	TONNAGE	NOMBRE	TONNAGE	NOMBRE	TONNAGE	NOMBRE	TONNAGE
2005	21.046	352.322	7.296	79.676	10.086	193.826	5.879	64.793
2006	20.873	364.336	7.950	95.237	10.432	208.041	6.158	70.828
2007	21.896	401.615	8.448	103.350	11.246	229.666	6.475	76.492
2008	21.312	405.730	8.329	108.358	11.203	235.821	6.231	78.858
2009								
JANVIER	1.509	33.102	607	8.764	783	18.022	413	5.383
FEVRIER	1.510	32.312	545	7.351	809	18.070	389	4.525
MARS	1.568	33.875	573	8.232	823	18.569	408	4.968
AVRIL	1.543	33.960	561	7.841	823	18.793	399	5.065
MAI	1.569	35.162	543	7.158	833	18.410	416	5.122
JUIN	1.557	34.494	580	7.504	832	18.703	426	5.318
JUILLET								
AOUT								
SEPTEMBRE								
OCTOBRE								
NOVEMBRE								
DECEMBRE								

CHIFFRES ANNUELS ET MENSUELS	GAND (Y.C. ZELZATE)				BRUGES-ZEEBRUGGE			
	CHARGES		SUR LEST		CHARGES		SUR LEST	
	NOMBRE	TONNAGE	NOMBRE	TONNAGE	NOMBRE	TONNAGE	NOMBRE	TONNAGE
2005	1.512	16.122	1.364	14.267	6.736	146.848	1.833	12.656
2006	1.476	14.603	1.569	17.977	6.774	154.283	2.097	14.763
2007	1.485	14.146	1.679	17.774	7.081	179.237	2.419	17.858
2008	1.596	14.352	1.814	19.560	6.731	174.645	2.586	19.425
2009								
JANVIER	96	908	148	1.781	434	12.499	204	2.599
FEVRIER	102	1.012	126	1.162	381	11.325	172	2.526
MARS	102	1.063	116	1.405	420	12.190	197	2.705
AVRIL	91	904	99	1.264	382	12.149	187	2.589
MAI	90	982	98	1.152	414	13.908	179	2.006
JUIN	96	1.108	112	1.048	429	13.465	193	2.139
JUILLET								
AOUT								
SEPTEMBRE								
OCTOBRE								
NOVEMBRE								
DECEMBRE								

(1) excepté les mouvements entre les ports belges

Source: Déclaration générale à la sortie de navires, Gemeentelijk Havenbedrijf Antwerpen, Havenbestuur Brugge-Zeebrugge, Haven Oostende, Havenbedrijf Gent

Activité des ports maritimes

1B. Nombre et tonnage des navires de mer sortis (en 1.000 tonneaux de jaugeage bruts)

suite et fin

CHIFFRES ANNUELS ET MENSUELS	OSTENDE				NIEUPOORT			
	CHARGES		SUR LEST		CHARGES		SUR LEST	
	NOMBRE	TONNAGE	NOMBRE	TONNAGE	NOMBRE	TONNAGE	NOMBRE (1)	TONNAGE
2005	4.245	34.264	576	1.205	0	0	371	325
2006	3.993	32.592	638	1.405	0	0	422	365
2007	4.164	33.872	531	1.182	0	0	487	441
2008	3.727	31.323	1.107	1.622	0	0	487	585
2009								
JANVIER	229	2.169	49	69	0	0	9	13
FEVRIER	233	2.173	42	92	0	0	28	77
MARS	248	2.363	38	114	0	0	15	35
AVRIL	242	2.286	54	123	0	0	20	29
MAI	237	2.189	55	129	0	0	27	57
JUIN	215	1.806	59	153	0	0	23	63
JUILLET								
AOUT								
SEPTEMBRE								
OCTOBRE								
NOVEMBRE								
DECEMBRE								

CHIFFRES ANNUELS ET MENSUELS	BRUXELLES (Y.C. BASSIN INDUSTRIEL)				LIEGE			
	CHARGES		SUR LEST		CHARGES		SUR LEST	
	NOMBRE	TONNAGE	NOMBRE	TONNAGE	NOMBRE	TONNAGE	NOMBRE	TONNAGE
2005	84	311	196	568	93	154	31	60
2006	75	273	183	535	112	180	24	35
2007	106	356	197	612	128	212	10	13
2008	2	3	1	2	151	253	6	9
2009								
JANVIER	0	0	1	1	5	9	1	2
FEVRIER	0	0	0	0	7	12	0	0
MARS	0	0	1	2	6	10	1	2
AVRIL	0	0	0	0	7	13	0	0
MAI	0	0	0	0	5	10	1	2
JUIN	0	0	0	0	2	4	0	0
JUILLET								
AOUT								
SEPTEMBRE								
OCTOBRE								
NOVEMBRE								
DECEMBRE								

Source: Déclaration générale à l'entrée de navires, Gemeentelijk Havenbedrijf Antwerpen, Havenbestuur Brugge-Zeebrugge, Haven Oostende, Havenbedrijf Gent

(1) Des chiffres saisonniers.

Activité des ports maritimes

Nombre des navires de mer entrés dans tous les ports belges de janvier à juin 2009

Graphique 1.

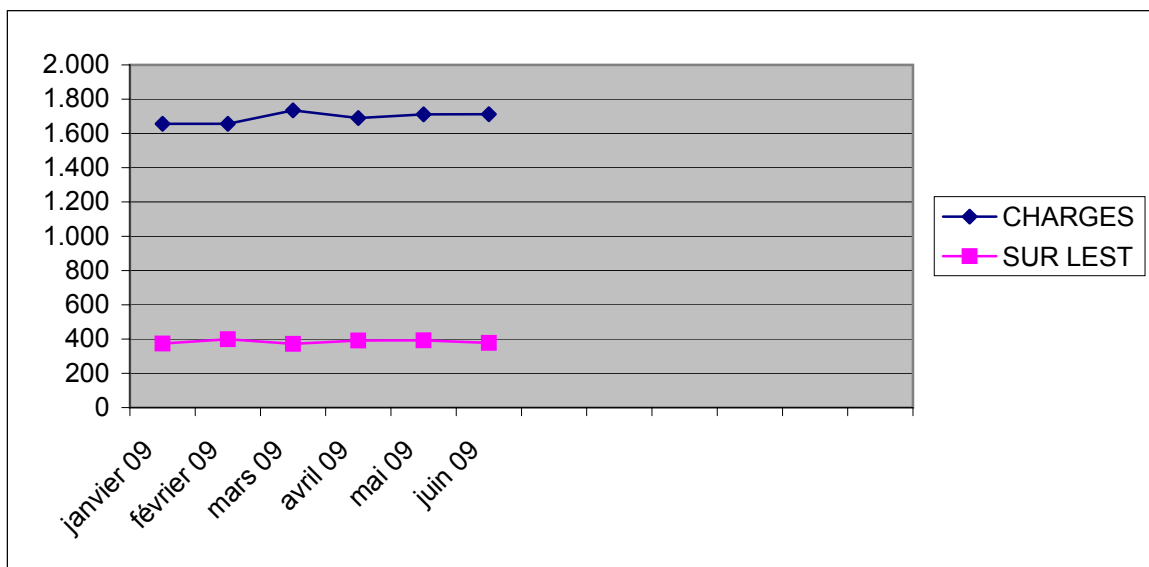

Activité des ports maritimes

Nombre des navires de mer sortis dans tous les ports belges de janvier à juin 2009

Graphique 1.

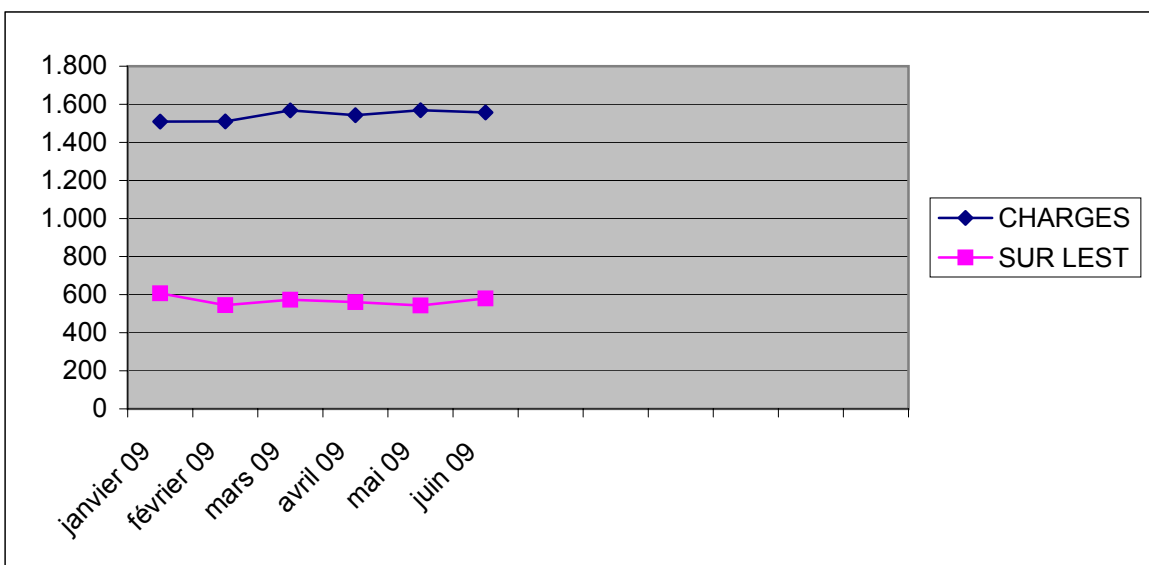

Activité des ports maritimes

2A. Nombre et tonnage de marchandises (en 1.000 tonnes) selon le type de chargement des navires de mer entrés

CHIFFRES ANNUELS ET MENSUELS	TOUS LES PORTS BELGES (1)					
	VRAC LIQUIDE	VRAC SEC	CONTENEURS		RO-RO	
	TONNAGE	TONNAGE	NOMBRE (2)	TONNAGE	NOMBRE (3)	TONNAGE
2005	32.516	34.964	3.790.127	29.889	1.864.953	8.467
2006	34.192	37.639	4.082.058	33.667	2.120.060	9.065
2007	32.457	37.070	4.775.309	41.093	2.349.916	9.872
2008	34.677	40.721	5.077.917	43.878	2.700.383	9.352
2009						
JANVIER	2.884	2.270	348.972	2.932	138.024	506
FEVRIER	2.866	1.797	346.103	3.037	134.936	507
MARS	3.052	1.773	352.182	3.169	157.183	552
AVRIL	2.890	1.872	372.081	3.347	152.142	530
MAI	2.654	1.620	377.465	3.464	164.047	541
JUIN	2.749	1.867	362.487	3.261	156.256	544
JUILLET						
AOUT						
SEPTEMBRE						
OCTOBRE						
NOVEMBRE						
DECEMBRE						

CHIFFRES ANNUELS ET MENSUELS	ANVERS					
	VRAC LIQUIDE	VRAC SEC	CONTENEURS		RO-RO	
	TONNAGE	TONNAGE	NOMBRE (2)	TONNAGE	NOMBRE (3)	TONNAGE
2005	26.112	21.100	3.151.911	24.554	354.921	1.878
2006	26.788	18.931	3.338.769	27.591	407.373	1.887
2007	25.593	17.938	3.859.541	34.278	465.198	2.101
2008	26.966	21.400	4.082.727	36.906	931.147	1.912
2009						
JANVIER	2.045	1.008	262.008	2.354	44.881	98
FEVRIER	2.136	845	273.021	2.474	45.611	95
MARS	2.189	918	287.783	2.622	46.386	105
AVRIL	2.063	836	296.724	2.733	49.679	98
MAI	1.902	765	300.506	2.783	52.426	103
JUIN	2.024	1.042	281.726	2.561	53.804	99
JUILLET						
AOUT						
SEPTEMBRE						
OCTOBRE						
NOVEMBRE						
DECEMBRE						

(1) excepté les mouvements entre les ports belges (2) en EVP (Equivalent Vingt Pieds) (3) en unités ro-ro

Source: Déclaration générale et formulaire de déclaration pour transport par conteneur et unités ro-ro (directive 95/64/CE) à l'entrée de navires, Gemeentelijk

Havenbedrijf Antwerpen, Havenbestuur Brugge-Zeebrugge, Haven Oostende, Havenbedrijf Gent

Note: Le poids de la cargaison est considéré y compris les emballages, mais sans la tare des véhicules, conteneurs, unités ro-ro et unités navigantes.

Activité des ports maritimes

2A. Nombre et tonnage de marchandises (en 1.000 tonnes) selon le type de chargement des navires de mer entrés - suite

CHIFFRES ANNUELS ET MENSUELS	GAND (Y.C. ZELZATE)					
	VRAC LIQUIDE	VRAC SEC	CONTENEURS		RO-RO	
	TONNAGE	TONNAGE	NOMBRE (2)	TONNAGE	NOMBRE (3)	TONNAGE
2005	2.356	11.259	17.445	152	104.317	696
2006	1.986	14.863	13.893	61	199.804	1.050
2007	2.083	15.132	25.773	85	184.394	1.069
2008	2.832	15.609	25.947	75	149.162	925
2009						
JANVIER	259	1.058	2.168	3	11.699	57
FEVRIER	144	709	2.090	4	8.193	54
MARS	266	602	1.842	5	12.854	63
AVRIL	204	776	1.998	5	8.028	50
MAI	233	557	2.379	8	9.730	56
JUIN	211	549	2.288	6	7.645	55
JUILLET						
AOUT						
SEPTEMBRE						
OCTOBRE						
NOVEMBRE						
DECEMBRE						

CHIFFRES ANNUELS ET MENSUELS	BRUGES-ZEEBRUGGE					
	VRAC LIQUIDE	VRAC SEC	CONTENEURS		RO-RO	
	TONNAGE	TONNAGE	NOMBRE (2)	TONNAGE	NOMBRE (3)	TONNAGE
2005	3.228	1.693	594.468	5.003	1.268.083	3.552
2006	4.626	1.829	693.923	5.795	1.372.460	3.895
2007	3.927	1.982	858.432	6.516	1.557.065	4.254
2008	4.148	1.850	943.059	6.686	1.488.222	4.040
2009						
JANVIER	552	122	83.322	564	74.066	205
FEVRIER	567	123	69.732	549	73.495	208
MARS	569	147	61.349	535	90.347	236
AVRIL	579	143	72.225	601	86.088	232
MAI	498	122	73.764	667	94.582	236
JUIN	500	134	78.048	691	87.783	242
JUILLET						
AOUT						
SEPTEMBRE						
OCTOBRE						
NOVEMBRE						
DECEMBRE						

(1) excepté les mouvements entre les ports belges (2) en EVP (Equivalent Vingt Pieds) (3) en unités ro-ro

Source: Déclaration générale et formulaire de déclaration pour transport par conteneur et unités ro-ro (directive 95/64/CE) à l'entrée de navires, Gemeentelijk

Havenbedrijf Antwerpen, Havenbestuur Brugge-Zeebrugge, Haven Oostende, Havenbedrijf Gent

Note: Le poids de la cargaison est considéré y compris les emballages, mais sans la tare des véhicules, conteneurs, unités ro-ro et unités navigantes.

Activité des ports maritimes

2A. Nombre et tonnage de marchandises (en 1.000 tonnes) selon le type de chargement des navires de mer entrés - suite

CHIFFRES ANNUELS ET MENSUELS	OSTENDE					
	VRAC LIQUIDE	VRAC SEC	CONTENEURS		RO-RO	
	TONNAGE	TONNAGE	NOMBRE (2)	TONNAGE	NOMBRE (3)	TONNAGE
2005	70	992	34.385	180	137.632	2.341
2006	94	968	35.358	219	140.423	2.234
2007	29	911	30.840	204	143.259	2.449
2008	53	791	26.148	210	131.852	2.474
2009						
JANVIER	0	39	1.475	11	7.378	147
FEVRIER	4	62	1.260	9	7.637	151
MARS	0	58	1.209	8	7.596	148
AVRIL	8	47	1134	7	8347	149
MAI	3	129	816	6	7309	145
JUIN	3	100	426	3	7024	148
JUILLET						
AOUT						
SEPTEMBRE						
OCTOBRE						
NOVEMBRE						
DECEMBRE						

CHIFFRES ANNUELS ET MENSUELS	NIEUPOORT					
	VRAC LIQUIDE	VRAC SEC	CONTENEURS		RO-RO	
	TONNAGE	TONNAGE	NOMBRE (2)	TONNAGE	NOMBRE (3)	TONNAGE
2005	-	440	-	-	-	-
2006	-	512	-	-	-	-
2007	-	588	-	-	-	-
2008	-	586	-	-	-	-
2009						
JANVIER	-	3	-	-	-	-
FEVRIER	-	23	-	-	-	-
MARS	-	10	-	-	-	-
AVRIL	-	9	-	-	-	-
MAI	-	17	-	-	-	-
JUIN	-	19	-	-	-	-
JUILLET						
AOUT						
SEPTEMBRE						
OCTOBRE						
NOVEMBRE						
DECEMBRE						

(1) excepté les mouvements entre les ports belges (2) en EVP (Equivalent Vingt Pieds) (3) en unités ro-ro

Source: Déclaration générale et formulaire de déclaration pour transport par conteneur et unités ro-ro (directive 95/64/CE) à l'entrée de navires, Gemeentelijk Havenbedrijf Antwerpen, Havenbestuur Brugge-Zeebrugge, Haven Oostende, Havenbedrijf Gent

Note: Le poids de la cargaison est considéré y compris les emballages, mais sans la tare des véhicules, conteneurs, unités ro-ro et unités navigantes.

Activité des ports maritimes

2A. Nombre et tonnage de marchandises (en 1.000 tonnes) selon le type de chargement des navires de mer entrés - suite et fin

CHIFFRES ANNUELS ET MENSUELS	BRUXELLES (Y.C. BASSIN INDUSTRIEL)					
	VRAC LIQUIDE	VRAC SEC	CONTENEURS		RO-RO	
	TONNAGE	TONNAGE	NOMBRE (2)	TONNAGE	NOMBRE (3)	TONNAGE
2005	329	303	-	-	-	-
2006	262	431	116	1	-	-
2007	359	497	723	9	-	-
2008	-	18	-	-	-	-
2009						
JANVIER	-	1	-	-	-	-
FEVRIER	-	1	-	-	-	-
MARS	-	3	-	-	-	-
AVRIL	-	0	-	-	-	-
MAI	-	1	-	-	-	-
JUIN	-	0	-	-	-	-
JUILLET						
AOUT						
SEPTEMBRE						
OCTOBRE						
NOVEMBRE						
DECEMBRE						

CHIFFRES ANNUELS ET MENSUELS	LIEGE					
	VRAC LIQUIDE	VRAC SEC	CONTENEURS		RO-RO	
	TONNAGE	TONNAGE	NOMBRE (2)	TONNAGE	NOMBRE (3)	TONNAGE
2005	0	111	-	-	-	-
2006	-	86	-	-	-	-
2007	-	7	-	-	-	-
2008	-	0	-	-	-	-
2009						
JANVIER	-	-	-	-	-	-
FEVRIER	-	0	-	-	-	-
MARS	-	-	-	-	-	-
AVRIL	-	-	-	-	-	-
MAI	-	-	-	-	-	-
JUIN	-	-	-	-	-	-
JUILLET						
AOUT						
SEPTEMBRE						
OCTOBRE						
NOVEMBRE						
DECEMBRE						

(1) excepté les mouvements entre les ports belges (2) en EVP (Equivalent Vingt Pieds) (3) en unités ro-ro

Source: Déclaration générale et formulaire de déclaration pour transport par conteneur et unités ro-ro (directive 95/64/CE) à l'entrée de navires, Gemeentelijk Havenbedrijf Antwerpen, Havenbestuur Brugge-Zeebrugge, Haven Oostende, Havenbedrijf Gent

Note: Le poids de la cargaison est considéré y compris les emballages, mais sans la tare des véhicules, conteneurs, unités ro-ro et unités navigantes.

Activité des ports maritimes

2B. Nombre et tonnage de marchandises (en 1.000 tonnes) selon le type de chargement des navires de mer sortis

CHIFFRES ANNUELS ET MENSUELS	TOUS LES PORTS BELGES (1)					
	VRAC LIQUIDE	VRAC SEC	CONTENEURS		RO-RO	
	TONNAGE	TONNAGE	NOMBRE (2)	TONNAGE	NOMBRE (3)	TONNAGE
2005	12.913	8.647	4.082.836	44.956	2.303.360	10.583
2006	13.293	8.962	4.342.635	48.134	2.541.226	11.891
2007	16.461	8.418	5.066.088	54.316	2.760.683	13.036
2008	15.098	8.279	5.401.076	57.722	2.679.948	12.371
2009						
JANVIER	930	493	345.960	3.524	147.527	742
FEVRIER	1.056	680	350.412	3.813	155.404	734
MARS	1.153	518	385.431	4.344	151.312	772
AVRIL	1.091	619	396.597	4.500	144.540	758
MAI	1.365	531	391.679	4.634	145.783	736
JUIN	1.614	805	386.438	4.584	156.062	740
JUILLET						
AOUT						
SEPTEMBRE						
OCTOBRE						
NOVEMBRE						
DECEMBRE						

CHIFFRES ANNUELS ET MENSUELS	ANVERS					
	VRAC LIQUIDE	VRAC SEC	CONTENEURS		RO-RO	
	TONNAGE	TONNAGE	NOMBRE (2)	TONNAGE	NOMBRE (3)	TONNAGE
2005	10.732	6.589	3.331.994	36.677	644.811	1.799
2006	10.952	6.682	3.492.116	38.738	653.319	1.962
2007	13.675	6.274	4.070.646	43.819	740.395	2.434
2008	12.027	5.739	4.351.827	47.012	797.789	2.575
2009						
JANVIER	806	358	256.641	2.751	50.003	154
FEVRIER	944	423	271.454	3.036	52.264	173
MARS	1.075	371	310.742	3.429	52.181	162
AVRIL	1.033	422	320.639	3.594	53.056	164
MAI	1.261	344	310.155	3.589	50.912	156
JUIN	1.509	499	305.583	3.549	54.627	153
JUILLET						
AOUT						
SEPTEMBRE						
OCTOBRE						
NOVEMBRE						
DECEMBRE						

(1) excepté les mouvements entre les ports belges (2) en EVP (Equivalent Vingt Pieds) (3) en unités ro-ro

Source: Déclaration générale et formulaire de déclaration pour transport par conteneur et unités ro-ro (directive 95/64/CE) à la sortie de navires, Gemeentelijk

Havenbedrijf Antwerpen, Havenbestuur Brugge-Zeebrugge, Haven Oostende, Havenbedrijf Gent

Note: Le poids de la cargaison est considéré y compris les emballages, mais sans la tare des véhicules, conteneurs, unités ro-ro et unités navigantes.

Activité des ports maritimes

2B. Nombre et tonnage de marchandises (en 1.000 tonnes) selon le type de chargement des navires de mer sortis - suite

CHIFFRES ANNUELS ET MENSUELS	GAND (Y.C. ZELZATE)					
	VRAC LIQUIDE	VRAC SEC	CONTENEURS		RO-RO	
	TONNAGE	TONNAGE	NOMBRE (2)	TONNAGE	NOMBRE (3)	TONNAGE
2005	989	1.796	21.327	261	3.608	11
2006	831	1.997	19.046	147	118.602	791
2007	903	1.834	29.460	224	113.994	841
2008	1.086	2.287	30.107	250	94.582	748
2009						
JANVIER	109	119	2.160	17	5.639	48
FEVRIER	107	241	1.908	15	5.613	45
MARS	64	136	2.138	18	6.666	55
AVRIL	55	184	2.034	19	6.388	47
MAI	102	170	2.315	19	5.335	54
JUIN	103	303	2.427	21	7.654	51
JUILLET						
AOUT						
SEPTEMBRE						
OCTOBRE						
NOVEMBRE						
DECEMBRE						

CHIFFRES ANNUELS ET MENSUELS	BRUGES-ZEEBRUGGE					
	VRAC LIQUIDE	VRAC SEC	CONTENEURS		RO-RO	
	TONNAGE (4)	TONNAGE (4)	NOMBRE (2)	TONNAGE	NOMBRE (3)	TONNAGE
2005	936	26	680.378	7.602	1.514.481	5.470
2006	1270	33	796.932	8.692	1.627.817	5.811
2007	1650	27	935.015	9.756	1.757.518	6.114
2008	1783	101	990.969	9.941	1.645.025	5.501
2009						
JANVIER	2	0	85.224	722	82.010	318
FEVRIER	0	1	75.584	736	89.294	307
MARS	0	0	71.048	871	83.374	320
AVRIL	0	1	72.461	862	75.437	320
MAI	0	2	78.084	1.006	81.405	332
JUIN	0	2	77.931	1.004	86.452	358
JUILLET						
AOUT						
SEPTEMBRE						
OCTOBRE						
NOVEMBRE						
DECEMBRE						

(1) excepté les mouvements entre les ports belges (2) en EVP (Equivalent Vingt Pieds) (3) en unités ro-ro
(4) des chiffres incomplets

Source: Déclaration générale et formulaire de déclaration pour transport par conteneur et unités ro-ro (directive 95/64/CE) à la sortie de navires, Gemeentelijk Havenbedrijf Antwerpen, Havenbestuur Brugge-Zeebrugge, Haven Oostende, Havenbedrijf Gent

Note: Le poids de la cargaison est considéré y compris les emballages, mais sans la tare des véhicules, conteneurs, unités ro-ro et unités navigantes.

Activité des ports maritimes

2B. Nombre et tonnage de marchandises (en 1.000 tonnes) selon le type de chargement des navires de mer sortis - suite

CHIFFRES ANNUELS ET MENSUELS	OSTENDE					
	VRAC LIQUIDE	VRAC SEC	CONTENEURS		RO-RO	
	TONNAGE	TONNAGE	NOMBRE (2)	TONNAGE	NOMBRE (3)	TONNAGE
2005	0	0	34.473	416	140.460	3.303
2006	0	0	34.401	555	141.488	3.327
2007	0	0	30.246	508	148.776	3.647
2008	0	0	28.098	519	142.552	3.547
2009						
JANVIER	-	0	1.785	31	9.875	222
FEVRIER	0	0	1.467	25	8.233	208
MARS	-	0	1.505	27	9.091	234
AVRIL	0	0	1.464	25	9.659	227
MAI	0	0	1.125	20	8.131	193
JUIN	0	0	497	9	7.329	178
JUILLET						
AOUT						
SEPTEMBRE						
OCTOBRE						
NOVEMBRE						
DECEMBRE						

CHIFFRES ANNUELS ET MENSUELS	NIEUPOORT					
	VRAC LIQUIDE	VRAC SEC	CONTENEURS		RO-RO	
	TONNAGE	TONNAGE	NOMBRE (2)	TONNAGE	NOMBRE (3)	TONNAGE
2005	-	0	-	-	-	-
2006	-	0	-	-	-	-
2007	-	0	-	-	-	-
2008	-	0	-	-	-	-
2009						
JANVIER	-	0	-	-	-	-
FEVRIER	-	0	-	-	-	-
MARS	-	0	-	-	-	-
AVRIL	-	0	-	-	-	-
MAI	-	0	-	-	-	-
JUIN	-	0	-	-	-	-
JUILLET						
AOUT						
SEPTEMBRE						
OCTOBRE						
NOVEMBRE						
DECEMBRE						

(1) excepté les mouvements entre les ports belges (2) en EVP (Equivalent Vingt Pieds) (3) en unités ro-ro

Source: Déclaration générale et formulaire de déclaration pour transport par conteneur et unités ro-ro (directive 95/64/CE) à la sortie de navires, Gemeentelijk Havenbedrijf Antwerpen, Havenbestuur Brugge-Zeebrugge, Haven Oostende, Havenbedrijf Gent

Note: Le poids de la cargaison est considéré y compris les emballages, mais sans la tare des véhicules, conteneurs, unités ro-ro et unités navigantes.

Activité des ports maritimes

2B. Nombre et tonnage de marchandises (en 1.000 tonnes) selon le type de chargement des navires de mer sortis - suite et fin

CHIFFRES ANNUELS ET MENSUELS	BRUXELLES (Y.C. BASSIN INDUSTRIEL)					
	VRAC LIQUIDE	VRAC SEC	CONTENEURS		RO-RO	
	TONNAGE	TONNAGE	NOMBRE (2)	TONNAGE	NOMBRE (3)	TONNAGE
2005	139	72	-	-	-	-
2006	105	68	141	2	-	-
2007	90	96	722	9	-	-
2008	-	0	-	-	-	-
2009						
JANVIER	-	0	-	-	-	-
FEVRIER	-	0	-	-	-	-
MARS	-	0	-	-	-	-
AVRIL	-	-	-	-	-	-
MAI	-	0	-	-	-	-
JUIN	-	-	-	-	-	-
JUILLET						
AOUT						
SEPTEMBRE						
OCTOBRE						
NOVEMBRE						
DECEMBRE						

CHIFFRES ANNUELS ET MENSUELS	LIEGE					
	VRAC LIQUIDE	VRAC SEC	CONTENEURS		RO-RO	
	TONNAGE	TONNAGE	NOMBRE (2)	TONNAGE	NOMBRE (3)	TONNAGE
2005	7	20	-	-	-	-
2006	-	1	-	-	-	-
2007	-	6	-	-	-	-
2008	-	7	-	-	-	-
2009						
JANVIER	-	-	-	-	-	-
FEVRIER	-	2	-	-	-	-
MARS	-	-	-	-	-	-
AVRIL	-	-	-	-	-	-
MAI	-	-	-	-	-	-
JUIN	-	-	-	-	-	-
JUILLET						
AOUT						
SEPTEMBRE						
OCTOBRE						
NOVEMBRE						
DECEMBRE						

(1) excepté les mouvements entre les ports belges (2) en EVP (Equivalent Vingt Pieds) (3) en unités ro-ro

Source: Déclaration générale et formulaire de déclaration pour transport par conteneur et unités ro-ro (directive 95/64/CE) à la sortie de navires, Gemeentelijk Havenbedrijf Antwerpen, Havenbestuur Brugge-Zeebrugge, Haven Oostende, Havenbedrijf Gent

Note: Le poids de la cargaison est considéré y compris les emballages, mais sans la tare des véhicules, conteneurs, unités ro-ro et unités navigantes.

Activité des ports maritimes

Evolution du tonnage de marchandises (en 1.000 tonnes) selon le type de chargement des navires de mer entrés dans tous les ports belges de janvier à juin 2009

Graphique 2.

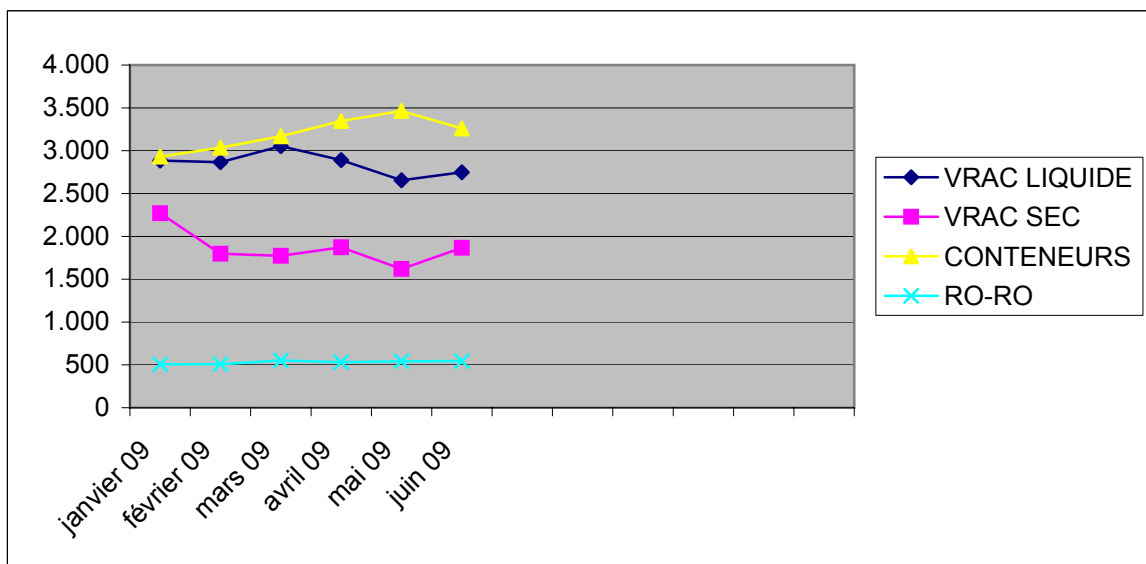

Activité des ports maritimes

Evolution du tonnage de marchandises (en 1.000 tonnes) selon le type de chargement des navires de mer sortis dans tous les ports belges de janvier à juin 2009

Graphique 2.

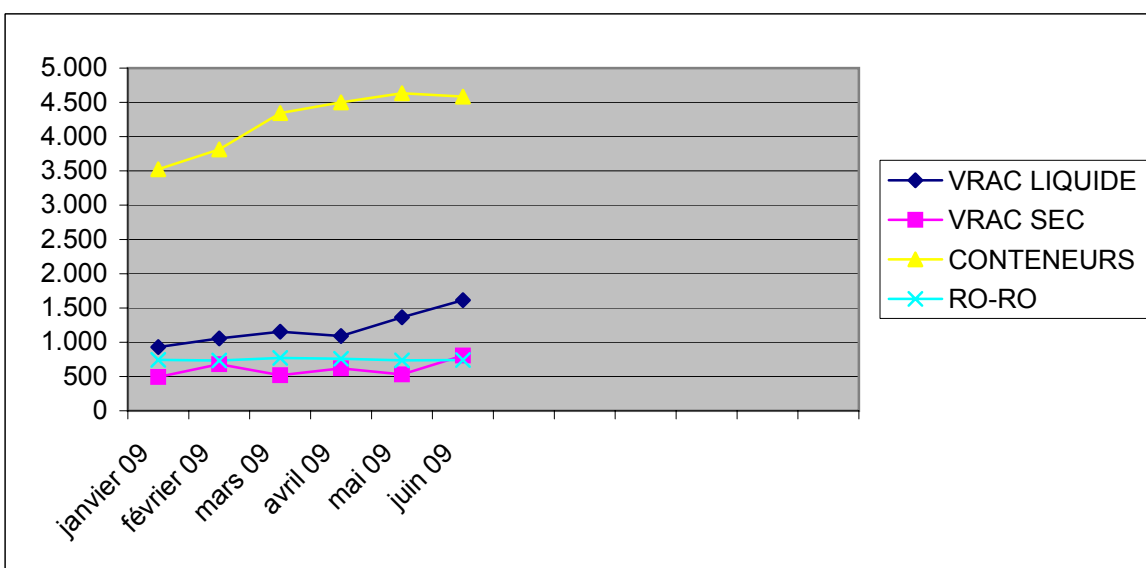

Navigation intérieure

**NAVIGATION INTERIEURE
EVOLUTION DANS LE TEMPS**

**A) REPARTITION DU TRANSPORT PAR VOIE NAVIGABLE D'APRES L'EXPORT, L'IMPORT, LE TRANSIT
ET LE TRAFIC INTERIEUR**

CHIFFRES ANNUELS ET MENSUELS	TRAFIC INTERIEUR		IMPORT		EXPORT		TRANSIT		TOTAL	
	T (1)	TKM (2)	T	TKM	T	TKM	T	TKM	T	TKM
2003	31.120	2.832	60.781	3.330	41.526	1.566	4.330	573	137.757	8.301
2004	35.748	3.057	66.794	3.317	41.078	1.528	4.147	557	147.767	8.459
2005	35.697	3.068	78.848	3.465	49.058	1.608	4.490	578	168.093	8.719
2006	37.596	3.170	74.552	3.468	49.123	1.663	5.173	671	166.444	8.972
2007(3) (4)	38.643	3.406	56.302	3.363	28.842	1.439	10.858	798	134.645	9.006
2008(3) (4)	36.772	3.498	53.472	3.090	29.943	1.425	10.163	733	130.350	8.746
2008										
JANVIER	3.240	304	4.233	253	2.319	108	1.067	63	10.859	728
FEVRIER	2.973	283	4.007	245	2.072	118	823	62	9.875	708
MARS	3.875	366	4.376	244	3.488	136	827	61	12.566	807
AVRIL	3.236	289	5.257	288	2.609	136	1.058	71	12.160	784
MAI	3.258	300	4.539	263	2.561	120	1.110	65	11.468	748
JUIN	3.113	296	4.654	274	2.500	117	825	64	11.092	751
JUILLET	2.783	281	4.513	256	2.541	119	1.068	68	10.905	724
AOUT	2.810	282	4.752	269	2.347	109	730	50	10.639	710
SEPTEMBRE	3.119	315	4.765	276	2.643	124	686	54	11.213	769
OCTOBRE	3.241	307	4.751	277	2.755	135	915	70	11.662	789
NOVEMBRE	2.607	237	4.205	251	2.240	116	580	56	9.632	660
DECEMBRE	2.517	238	3.420	194	1.868	87	474	49	8.279	568
2009										
JANVIER	2.509	218	4.210	247	1.826	86	541	54	9.086	605
FEVRIER	2.866	243	3.556	195	1.977	89	526	49	8.925	576
MARS	2.786	244	4.083	219	2.087	108	681	51	9.637	622
AVRIL	2.406	207	3.551	187	1.977	89	464	40	8.398	523
MAI	3.459	251	3.586	192	1.674	82	465	48	9.184	573
JUIN	2.827	230	3.565	195	2.103	102	459	45	8.954	572
JUILLET										
AOUT										
SEPTEMBRE										
OCTOBRE										
NOVEMBRE										
DECEMBRE										

(1) 1 000 tonnes

(2) 1 000 000 tonnes-km

(3) Les données de 2007 et 2008 ne sont pas comparables avec les données des années précédentes en raison de la modification de la méthode de collecte de données suite à un nouveau règlement européen.

(4) En raisons des arrondis, le total des mois peut être différent du total de l'année.

NAVIGATION INTERIEURE
EVOLUTION DANS LE TEMPS
B) ACTIVITE D'APRES LA NATURE DES MARCHANDISES TRANSPORTEES (1 000 TONNES)

code (1)	TOTAL	01	02	03	04	05	06	07	08	09	10
CHIFFRES ANNUELS ET MENSUELS											
2007 (2)	134.647	6.554	11.347	41.892	4.331	3	1.181	12.117	10.690	7.851	11.422
2008 (2)	130.347	6.382	11.312	42.651	3.661	9	1.077	12.898	9.817	8.780	8.637
2008											
JANVIER	10.860	481	1.411	3.043	279	-	70	1.217	956	669	772
FEVRIER	9.876	483	947	2.965	277	2	118	997	832	678	770
MARS	12.565	501	829	4.291	377	-	116	1.102	809	1.605	745
AVRIL	12.160	584	1.308	4.068	319	-	85	1.098	883	686	817
MAI	11.469	573	945	4.073	327	-	66	1.016	765	710	792
JUIN	11.090	578	882	3.757	247	2	70	948	845	667	800
JUILLET	10.904	469	1.051	3.371	258	-	52	1.060	871	584	738
AOUT	10.639	519	767	3.807	314	-	100	897	774	640	647
SEPTEMBRE	11.213	588	830	3.806	327	5	100	1.073	861	675	771
OCTOBRE	11.662	628	1.064	3.944	337	-	127	1.155	824	708	816
NOVEMBRE	9.630	502	618	3.191	315	-	79	1.181	778	609	545
DECEMBRE	8.279	476	660	2.335	284	-	94	1.154	619	549	424
2009											
JANVIER	7.758	475	578	1.989	265	2	102	1.367	876	433	420
FEVRIER	8.924	446	641	3.087	256	-	67	1.054	801	410	435
MARS	9.635	453	713	3.482	258	-	116	1.028	835	525	458
AVRIL	8.399	496	420	2.782	233	-	120	933	810	444	386
MAI	9.184	506	431	2.737	246	-	67	1.906	711	447	384
JUIN	8.960	536	378	3.438	241	-	62	936	755	527	388
JUILLET											
AOUT											
SEPTEMBRE											
OCTOBRE											
NOVEMBRE											
DECEMBRE											

- (1)
- 01 Produits de l'agriculture, de la chasse et de la forêt; poissons et autres produits de la pêche
 - 02 Houille et lignite; pétrole brut et gaz naturel
 - 03 Minerais métalliques et autres produits d'extraction; tourbe; minerais d'uranium et thorium
 - 04 Produits alimentaires, boissons et tabac
 - 05 Textiles et produits textiles, cuir et articles en cuir
 - 06 Bois et produits du bois et du liège (hormis les meubles); vannerie et sparterie; pâte à papier; papier et articles en papier, produits imprimés ou supports enregistrés
 - 07 Coke et produits pétroliers raffinés
 - 08 Produits chimiques et fibres synthétiques; produits en caoutchouc ou en plastique; produits des industries nucléaires
 - 09 Autres produits minéraux non métalliques
 - 10 Métaux de base; produits du travail des métaux, sauf machines et matériels

(2) En raison des arrondis, le total des mois peut être différent du total de l'année.

11	12	13	14	15	16	17	18	19	20	code (1)
										CHIFFRES ANNUELS ET MENSUELS
58	98	14	199	-	12.122	153	2	14.603	10	2007 (2)
28	80	22	170	0	11.871	3	11	12.935	3	2008 (2)
										2008
4	2	-	13	-	899	0	2	1.042	0	JANVIER
3	3	1	22	-	795	1	1	981	-	FEVRIER
5	9	2	17	-	1.052	0	-	1.105	-	MARS
1	9	1	13	-	1.030	1	3	1.253	1	AVRIL
3	6	1	7	-	1.052	1	2	1.129	1	MAI
5	9	-	17	-	1.106	0	2	1.155	-	JUIN
1	10	0	11	-	1.330	0	0	1.098	0	JUILLET
2	6	4	21	-	1.117	-	-	1.024	-	AOUT
0	6	3	8	-	1.067	0	0	1.093	-	SEPTEMBRE
2	6	3	12	-	995	0	1	1.040	-	OCTOBRE
1	8	3	22	-	745	0	0	1.032	1	NOVEMBRE
1	6	4	7	-	683	0	0	983	-	DECEMBRE
										2009
2	5	2	18	-	595	-	-	628	1	JANVIER
5	4	8	12	-	573	-	-	1.125	0	FEVRIER
2	4	4	17	-	552	-	-	1.187	1	MARS
1	6	3	17	-	614	-	-	1.134	-	AVRIL
3	3	3	17	-	421	-	-	1.300	2	MAI
4	1	3	19	-	439	-	-	1.227	6	JUIN
										JUILLET
										AOUT
										SEPTEMBRE
										OCTOBRE
										NOVEMBRE
										DECEMBRE

- 11 Machines et matériel, n.c.a.(*); machines de bureau et matériel informatique; machines et appareils électriques, n.c.a.(*); équipements de radio, télévision et communication; instruments médicaux, de précision et d'optique, montres, pendules et horloges
- 12 Matériel de transport
- 13 Meubles; autres produits manufacturés n.c.a.(*)
- 14 Matières premières secondaires; déchets de voirie et autres déchets
- 15 Courrier, colis
- 16 Équipement et matériel utilisés dans le transport de marchandises
- 17 Marchandises transportées dans le cadre de déménagements (biens d'équipement ménager et mobilier de bureau); bagages transportés séparément des passagers; véhicules automobiles transportés pour réparation; autres biens non marchands, n.c.a.(*)
- 18 Marchandises groupées: mélange de types de marchandises qui sont transportées ensemble
- 19 Marchandises non identifiables; marchandises qui, pour une raison ou pour une autre, ne peuvent pas être identifiées et ne peuvent donc pas être classées dans l'un des groupes 01 à 16
- 20 Autres marchandises, n.c.a.(*)

(*) : non classés ailleurs

Transport par rail

TRANSPORT PAR RAIL
SOCIETE NATIONALE DES CHEMINS DE FER BELGES - CHIFFRES TOTAUX
1A. TRAFIC DE VOYAGEURS

CHIFFRES ANNUELS ET MENSUELS	NOMBRE DE VOYA- GEURS (MILLIERS)	NOMBRE DE VOYA- GEURS KM (MILLIONS)	NOMBRE DE TRAIN-KM PRODUC- TIFS (MILLIERS)
2003	168.364	8.265	76.578
2004	178.422	8.676	78.105
2005	187.141	9.150	76.469
2006	197.523	9.607	76.230
2007	206.500	9.932	77.324
2008	216.739	10.403	76.632
2008			
JANVIER	17.922	835	6.681
FEVRIER	18.139	841	6.336
MARS	18.456	864	6.490
AVRIL	18.670	879	6.577
MAI	18.195	876	6.108
JUIN	18.482	892	6.463
JUILLET	15.230	825	6.285
AOUT	14.289	783	6.103
SEPTEMBRE	18.488	880	6.994
OCTOBRE	19.978	929	6.394
NOVEMBRE	19.638	903	5.927
DECEMBRE	19.252	896	6.274
2009 (1)			
JANVIER	18.691	856	6.351
FEVRIER	18.676	849	6.024
MARS	19.534	899	6.695
AVRIL	18.655	883	6.553
MAI	19.216	903	6.375
JUIN	18.728	897	6.578
JUILLET	15.139	814	6.842
AOUT	14.334	788	6.666
SEPTEMBRE	17.364	850	6.585
OCTOBRE			
NOVEMBRE			
DECEMBRE			

(1) Chiffres provisoires, les chiffres peuvent changer chaque mois.

TRANSPORT PAR RAIL
SOCIETE NATIONALE DES CHEMINS DE FER BELGES - CHIFFRES TOTAUX
1B. TRAFIC COMMERCIAL DE MARCHANDISES

CHIFFRES ANNUELS ET MENSUELS	1 000 TONNES		WAGONS COMPLETS 1 000 000 TKM (2)		TRAIN-KM PRODUC- TIFS (MILLIERS)	TKM (2) BRUTS REMOR- QUES (MILLIONS)
	TRAFIC INTERIEUR	TRAFIC INTER- NATIONAL	TRAFIC INTERIEUR	TRAFIC INTER- NATIONAL		
	(1)	(1)	(1)	(1)		
2003	21.432	34.300	1.970	5.325	16.750	19.208
2004	23.358	35.019	2.111	5.584	16.622	20.373
2005	24.176	36.205	2.262	5.778	14.320	18.594
2006	25.222	37.329	2.390	6.197	14.759	19.329
2007	21.006	35.702	1.898	5.812	14.308	18.450
2008	23.502	33.826	2.147	5.635	14.324	19.411
2008						
JANVIER	1.792	2.310	170	366	1.249	1.751
FEVRIER	2.106	2.708	203	435	1.253	1.731
MARS	2.000	3.571	192	580	1.232	1.691
AVRIL	2.062	2.828	194	477	1.333	1.824
MAI	2.189	2.892	198	473	1.144	1.602
JUIN	2.268	2.923	195	460	1.151	1.597
JUILLET	2.363	3.131	198	500	1.047	1.546
AOUT	1.978	2.505	170	421	1.062	1.486
SEPTEMBRE	2.190	3.610	204	646	1.713	2.019
OCTOBRE	2.111	3.096	189	537	1.288	1.746
NOVEMBRE	1.452	2.315	134	394	1.023	1.338
DECEMBRE	991	1.937	100	346	829	1.080
2009						
JANVIER	975	1.789	110	310	772	1.006
FEVRIER	1.158	1.844	126	320	821	1.102
MARS	1.283	1.804	141	309	841	1.094
AVRIL	1.203	1.633	134	275	738	959
MAI	1.208	1.685	137	283	732	986
JUIN	1.143	1.859	140	306	755	1.009
JUILLET	1.187	1.933	147	320	790	1.059
AOUT	1.032	1.655	129	279	695	932
SEPTEMBRE	1.305	2.143	163	356	847	1.186
OCTOBRE	1.311	2.311	163	380		
NOVEMBRE	1.187	2.004	144	339		
DECEMBRE						

(1) Ne comprend ni les transports militaires ni les transports de service.

(2) tonnes-km

Navigation aérienne

NAVIGATION AERIENNE
ACTIVITE DES AERODROMES BELGES (VOLS COMMERCIAUX) (1)
1A. EVOLUTION DANS LE TEMPS

CHIFFRES ANNUELS ET MENSUELS	TOUS LES AERODROMES BELGES					
	NOMBRE DE VOLS		NOMBRE DE PASSAGERS (2)		MARCHANDISES (3) (TONNE)	
	AU DEPART	A L'ARRIVEE	AU DEPART	A L'ARRIVEE	AU DEPART	A L'ARRIVEE
2007	158.074	157.933	10.547.355	10.507.677	693.473	674.566
2008	158.584	158.446	11.209.335	11.152.864	627.698	623.119
2009						
JANVIER	10.842	10.849	618.895	664.684	34.599	38.276
FEVRIER	10.787	10.721	667.578	636.034	36.397	38.429
MARS	12.697	12.702	772.771	798.374	39.823	43.676
AVRIL	12.727	12.648	985.139	920.940	36.407	41.012
MAI	13.455	13.421	982.553	975.417	36.266	37.994
JUIN	13.741	13.682	1.028.586	963.365	38.108	37.878
JUILLET	14.027	13.927	1.272.957	1.070.719	40.457	35.037
AOUT	13.523	13.552	1.038.208	1.236.745	36.821	31.334
SEPTEMBRE	13.551	13.568	1.005.286	1.062.255	37.744	35.269
OCTOBRE						
NOVEMBRE						
DECEMBRE						

CHIFFRES ANNUELS ET MENSUELS	BRUXELLES NATIONAL					
	NOMBRE DE VOLS		NOMBRE DE PASSAGERS (2)		MARCHANDISES (3) (TONNE)	
	AU DEPART	A L'ARRIVEE	AU DEPART	A L'ARRIVEE	AU DEPART	A L'ARRIVEE
2007	120.121	120.220	8.958.152	8.976.171	391.054	376.469
2008	117.833	117.814	9.353.899	9.356.489	324.833	333.910
2009						
JANVIER	7.932	7.948	495.933	537.312	16.150	16.261
FEVRIER	7.848	7.818	534.023	509.372	17.925	16.838
MARS	9.062	9.064	626.365	649.911	19.850	19.256
AVRIL	9.105	9.047	792.231	742.973	16.975	17.497
MAI	9.445	9.458	776.550	780.370	16.872	15.770
JUIN	9.640	9.591	811.823	767.239	17.250	16.728
JUILLET	9.678	9.629	995.132	841.774	17.307	14.973
AOUT	9.127	9.170	791.183	967.168	16.253	13.737
SEPTEMBRE	9.592	9.596	792.603	844.458	16.086	13.570
OCTOBRE						
NOVEMBRE						
DECEMBRE						

(1) Anvers, Bruxelles national, Charleroi, Liège, Ostende.

(2) Les passagers en transit sont inclus dans le départ et l'arrivée.

(3) Le fret + courrier.

NAVIGATION AERIENNE (SUITE)
ACTIVITE DES AERODROMES BELGES (VOLS COMMERCIAUX) (1)
1A. EVOLUTION DANS LE TEMPS

CHIFFRES ANNUELS ET MENSUELS	ANVERS					
	NOMBRE DE VOLS		NOMBRE DE PASSAGERS (2)		MARCHANDISES (3) (TONNE)	
	AU DEPART	A L'ARRIVEE	AU DEPART	A L'ARRIVEE	AU DEPART	A L'ARRIVEE
2007	11.286	11.178	69.888	68.901	427	405
2008	11.462	11.533	65.774	64.231	343	347
2009						
JANVIER	775	777	4.473	7.231	24	25
FEVRIER	787	786	4.815	4.621	26	26
MARS	1.166	1.167	5.606	5.410	27	27
AVRIL	1.059	1.061	5.621	5.198	30	33
MAI	1.183	1.180	5.810	5.467	35	35
JUIN	1.177	1.191	6.095	5.961	45	44
JUILLET	1.131	1.115	5.620	5.296	40	40
AOUT	1.186	1.207	4.376	4.213	23	20
SEPTEMBRE	1.022	1.038	5.745	5.340	32	29
OCTOBRE						
NOVEMBRE						
DECEMBRE						

CHIFFRES ANNUELS ET MENSUELS	OSTENDE					
	NOMBRE DE VOLS		NOMBRE DE PASSAGERS (2)		MARCHANDISES (3) (TONNE)	
	AU DEPART	A L'ARRIVEE	AU DEPART	A L'ARRIVEE	AU DEPART	A L'ARRIVEE
2007	5.144	5.144	115.711	94.454	54.371	56.091
2008	6.178	6.124	102.419	82.783	37.390	38.619
2009						
JANVIER	396	393	3.730	2.698	2.545	4.153
FEVRIER	417	418	3.179	2.493	3.428	3.697
MARS	542	543	3.502	3.135	2.576	3.632
AVRIL	492	486	5.762	3.787	2.014	3.508
MAI	701	697	13.722	9.465	2.348	4.139
JUIN	683	684	12.034	8.688	2.228	3.279
JUILLET	716	720	16.870	10.412	2.287	1.551
AOUT	834	828	15.324	13.897	2.676	1.486
SEPTEMBRE	612	607	11.415	8.466	2.199	1.771
OCTOBRE						
NOVEMBRE						
DECEMBRE						

(1) Anvers, Bruxelles national, Charleroi, Liège, Ostende.

(2) Les passagers en transit sont inclus dans le départ et l'arrivée.

(3) Le fret + courrier.

NAVIGATION AERIENNE (SUITE)
ACTIVITE DES AERODROMES BELGES (VOLS COMMERCIAUX) (1)
1A. EVOLUTION DANS LE TEMPS

CHIFFRES ANNUELS ET MENSUELS	CHARLEROI					
	NOMBRE DE VOLS		NOMBRE DE PASSAGERS (2)		MARCHANDISES (3) (TONNE)	
	AU DEPART	A L'ARRIVEE	AU DEPART	A L'ARRIVEE	AU DEPART	A L'ARRIVEE
2007	8.061	8.038	1.230.051	1.213.133	6	15
2008	9.622	9.596	1.482.268	1.459.679	0	0
2009						
JANVIER	843	834	108.481	109.711	0	0
FEVRIER	805	800	119.559	114.435	0	0
MARS	909	915	130.671	133.992	0	0
AVRIL	1.037	1.036	168.669	159.553	0	0
MAI	1.096	1.089	168.482	166.154	0	0
JUIN	1.138	1.137	176.787	166.393	0	0
JUILLET	1.248	1.246	215.755	185.710	0	1
AOUT	1.258	1.262	193.043	216.562	0	0
SEPTEMBRE	1.181	1.177	175.977	183.235	0	0
OCTOBRE						
NOVEMBRE						
DECEMBRE						

CHIFFRES ANNUELS ET MENSUELS	LIEGE					
	NOMBRE DE VOLS		NOMBRE DE PASSAGERS (2)		MARCHANDISES (3) (TONNE)	
	AU DEPART	A L'ARRIVEE	AU DEPART	A L'ARRIVEE	AU DEPART	A L'ARRIVEE
2007	13.462	13.353	173.553	155.018	247.615	241.586
2008	13.489	13.379	204.975	189.682	265.132	250.243
2009						
JANVIER	896	897	6.278	7.732	15.880	17.837
FEVRIER	930	899	6.002	5.113	15.018	17.868
MARS	1.018	1.013	6.627	5.926	17.370	20.761
AVRIL	1.034	1.018	12.856	9.429	17.388	19.974
MAI	1.030	997	17.989	13.961	17.011	18.050
JUIN	1.103	1.079	21.847	15.084	18.585	17.827
JUILLET	1.254	1.217	39.580	27.527	20.823	18.472
AOUT	1.118	1.085	34.282	34.905	17.869	16.091
SEPTEMBRE	1.144	1.150	19.546	20.756	19.427	19.899
OCTOBRE						
NOVEMBRE						
DECEMBRE						

(1) Anvers, Bruxelles national, Charleroi, Liège, Ostende.

(2) Les passagers en transit sont inclus dans le départ et l'arrivée.

(3) Le fret + courrier.

NAVIGATION AERIENNE
ACTIVITE DES AERODROMES BELGES (1)
1B. PAYS LES PLUS IMPORTANTS (SELON LE NOMBRE DE VOLS)
CHIFFRES MENSUELS SEPTEMBRE 2009

CHIFFRES MENSUELS	NOMBRE DE VOLS		NOMBRE DE PASSAGERS		MARCHANDISES (2) (EN TONNES)	
	AU DEPART	A L'ARRIVEE	AU DEPART	A L'ARRIVEE	AU DEPART	A L'ARRIVEE
ALLEMAGNE	1.425	1.397	61.878	61.577	2.604	2.087
ARABIE SAOUDITE	63	60	0	0	586	48
AUTRICHE	252	243	17.882	17.989	339	200
BELGIQUE	706	701	7.938	4.714	19	197
BULGARIE	75	77	8.031	10.134	1	13
CAMEROUN	21	24	4.008	5.311	134	55
CANADA	45	52	9.313	9.909	161	323
CHINE	26	44	2.624	2.975	382	3.052
CROATIE	48	52	3.647	4.645	2	1
DANEMARK	295	295	18.183	19.393	300	179
EGYPTE	104	118	14.195	12.367	92	2.437
EMIRATS ARABES UNIS	60	40	4.307	4.151	2.997	1.169
ESPAGNE	1.329	1.310	167.096	159.926	1.435	992
ETATS-UNIS	317	344	47.133	49.210	3.146	5.995
FINLANDE	181	161	8.362	8.733	300	42
FRANCE	1.148	1.225	67.187	67.160	1.127	1.583
GRECE	370	353	46.134	53.569	499	30
HONGRIE	148	142	11.678	12.625	303	20
INDE	104	94	15.761	16.150	1.458	483
IRLANDE	146	142	15.824	15.660	254	194
ISLANDE	22	22	19	0	227	594
ISRAEL	100	101	6.632	7.630	3.556	2.802
ITALIE	1.235	1.223	116.028	119.707	1.550	1.504
JORDANIE	20	32	534	2768	379	92
LETTONIE	60	60	5.106	5.960	10	1
LIBYE	37	46	635	912	918	1.125
LITUANIE	21	21	1.204	1.390	1	0
MALTE	31	37	3.255	4.215	13	103
MAROC	262	266	28.465	36.487	106	137
NIGER	40	29	0	0	1.771	534
NORVEGE	138	131	7.429	8.567	103	6
PAYS-BAS	371	362	9.532	9.311	2	4
POLOGNE	233	229	16.724	17.025	246	89
PORTUGAL	340	338	32.455	34.432	412	250
ROUMANIE	120	115	8.172	9.473	207	64
ROYAUME-UNI	1.495	1.527	57.085	54.355	2.610	2.576
RUSSIE	65	63	4.359	4.348	38	25
SENEGAL	26	25	4.699	5.236	259	123
SLOVENIE	86	85	2.903	3.017	35	8
SUEDE	329	327	17.167	17.096	1.038	741
SUISSE	416	423	29.105	29.584	54	103
TCHEQUIE	207	208	13.283	13.370	227	173
TUNISIE	182	184	21.907	25.116	44	21
TURQUIE	487	506	67.554	76.189	714	526
UKRAINE	21	22	905	1.040	10	1

(1) Anvers, Bruxelles national, Charleroi, Liège, Ostende.

(2) Le fret + courrier.

Véhicules à moteur

VEHICULES A MOTEUR
1A. VEHICULES A MOTEUR NEUFS, MIS EN CIRCULATION
EVOLUTION DANS LE TEMPS

CHIFFRES ANNUELS ET MENSUELS	IMMATRICULATION DE VEHICULES A MOTEURS NEUFS MIS EN CIRCULATION						
	VOITURES POUR PERSONNES	AUTO-BUS ET AUTOCARS	VEHICULES POUR LE TRANSPORT DE MARCHANDISES	TRACTEURS	TRACTEURS AGRICOLES	TOTAL	MOTOS (1) SCOOTERS, AUTO-SCOOTERS, (2)
2004	489.262	911	63.859	5.200	4.102	563.334	25.118
2005	484.317	856	68.052	5.945	3.617	563.376	24.977
2006	530.296	914	66.592	4.730	3.748	603.339	27.290
2007	529.025	1.093	74.342	6.232	3.478	611.242	30.143
2008	540.542	1.207	70.497	6.331	3.901	622.478	30.112
2009	479.920	984	56.387	3.268	2.914	543.473	27.528
2008							
JANVIER	57.276	181	7.076	937	302	65.772	1.347
FEVRIER	56.389	87	6.583	569	366	63.994	2.827
MARS	57.657	155	6.993	599	411	65.815	2.956
AVRIL	62.300	168	7.455	689	538	71.150	3.618
MAI	48.929	150	6.072	564	375	56.090	3.696
JUIN	51.168	97	6.735	536	417	58.953	3.791
JUILLET	39.636	61	5.360	402	335	45.794	3.475
AOUT	33.213	88	4.654	357	317	38.629	2.666
SEPTEMBRE	38.127	52	5.184	673	245	44.281	2.315
OCTOBRE	43.291	58	6.215	529	251	50.344	1.813
NOVEMBRE	30.600	43	4.640	304	172	35.759	898
DECEMBRE	21.956	67	3.530	172	172	25.897	710
2009							
JANVIER	48.033	83	6.312	580	279	55.287	1.268
FEVRIER	46.148	47	5.312	381	302	52.190	2.195
MARS	50.736	109	5.800	386	388	57.419	3.094
AVRIL	48.114	107	5.607	302	332	54.462	3.578
MAI	38.390	117	4.763	229	267	43.766	2.982
JUIN	44.112	94	5.288	234	265	49.993	3.607
JUILLET	36.287	97	4.050	198	182	40.814	3.224
AOUT	30.333	88	3.671	198	239	34.529	2.576
SEPTEMBRE	35.908	61	3.865	292	218	40.344	2.271
OCTOBRE	40.005	50	4.890	241	179	45.365	1.578
NOVEMBRE	35.263	101	3.787	162	145	39.458	706
DECEMBRE	26.591	30	3.042	65	118	29.846	449

(1) Les vélomoteurs de 50 cc et moins, dépassant la vitesse de 45 km/h sont considéré comme motos.

(2) Cylindrée maximum de 350 cm³ et poids maximum de 350 kg.

VEHICULES A MOTEUR (SUITE)
1B. VEHICULES A MOTEUR D'OCCASION, MIS EN CIRCULATION
EVOLUTION DANS LE TEMPS

CHIFFRES ANNUELS ET MENSUELS	IMMATRICULATION DE VEHICULES A MOTEUR D'OCCASION					TOTAL
	VOITURES POUR PERSONNES	AUTO-BUS ET AUTOCARS	VEHICULES POUR LE TRANSPORT DE MARCHANDISES	TRACTEURS	TRACTEURS AGRICOLES	
2004	678.731	910	84.497	4.412	6.968	775.518
2005	658.161	743	86.314	4.085	7.244	756.547
2006	696.606	821	86.618	4.573	8.077	796.695
2007	662.496	823	79.467	3.750	7.878	754.414
2008	653.109	810	77.426	3.288	8.293	742.926
2009	681.766	870	81.492	3.351	7.918	775.397
2008						
JANVIER	54.513	115	7.014	342	732	62.716
FEVRIER	58.108	73	7.038	325	833	66.377
MARS	55.598	53	6.601	276	814	63.342
AVRIL	62.103	64	7.284	272	927	70.650
MAI	54.687	46	6.245	284	644	61.906
JUIN	61.338	43	6.942	260	735	69.318
JUILLET	55.234	65	6.208	283	684	62.474
AOUT	46.711	99	5.301	246	702	53.059
SEPTEMBRE	56.207	66	6.571	230	639	63.713
OCTOBRE	57.116	60	6.986	337	637	65.136
NOVEMBRE	44.919	63	5.420	178	477	51.057
DECEMBRE	46.575	63	5.816	255	469	53.178
2009						
JANVIER	50.285	93	6.447	262	555	57.642
FEVRIER	54.729	96	6.639	246	750	62.460
MARS	62.345	84	7.725	303	858	71.315
AVRIL	61.169	105	7.034	281	777	69.366
MAI	56.670	63	6.298	276	739	64.046
JUIN	66.021	63	7.353	331	795	74.563
JUILLET	59.602	63	6.697	261	654	67.277
AOUT	52.867	71	6.038	280	682	59.938
SEPTEMBRE	59.722	56	7.291	388	702	68.159
OCTOBRE	58.888	57	7.356	259	541	67.101
NOVEMBRE	51.112	53	6.490	205	465	58.325
DECEMBRE	48.356	66	6.124	259	400	55.205

VEHICULES A MOTEUR

2. VEHICULES NEUFS ET D' OCCASION MIS EN CIRCULATION

CHIFFRES DETAILLES D' APRES LA RESIDENCE DU DECLARANT

MOIS DECEMBRE 2009

RESIDENCE DU DECLARANT	VEHICULES A MOTEUR						MOTOS (1)
	VOITURES POUR PERSONNES	AUTOBUS ET AUTOCARs	VEHICULES TRANSPORT MARCHAND.	TRACTEURS	TRACTEURS AGRICOLES	TOTAL	
A. Neufs							
REGION BRUXELLES-CAPITALE	4.558	5	394	5	4	4.966	44
REGION FLAMANDE	12.890	18	1.790	49	83	14.830	253
Province d' Anvers	3.690	9	505	6	11	4.221	70
Province de Brabant flamand	2.944	3	331	5	13	3.296	46
Province de Limbourg	1.674	1	193	17	6	1.891	27
Province de Flandre Orientale	2.420	3	375	9	30	2.837	61
Province de Flandre Occidentale	2.162	2	386	12	23	2.585	49
REGION WALLONNE	9.143	7	858	11	31	10.050	152
Province de Brabant wallon	1.391	1	159	1	-	1.552	34
Province de Hainaut	3.089	1	260	4	12	3.366	41
Province de Liège	2.749	1	237	3	5	2.995	53
Province de Luxembourg	717	4	88	2	5	816	10
Province de Namur	1.197	-	114	1	9	1.321	14
LE ROYAUME	26.591	30	3.042	65	118	29.846	449
B. Occasions							
REGION BRUXELLES-CAPITALE	5.271	5	559	16	11	5.862	
REGION FLAMANDE	26.207	30	3.751	206	230	30.424	
Province d' Anvers	7.324	7	986	69	48	8.434	
Province de Brabant flamand	4.321	1	531	14	27	4.894	
Province de Limbourg	4.010	6	607	50	47	4.720	
Province de Flandre Orientale	5.761	3	837	34	61	6.696	
Province de Flandre Occidentale	4.791	13	790	39	47	5.680	
REGION WALLONNE	16.878	31	1.814	37	159	18.919	
Province de Brabant wallon	1.686	5	159	9	10	1.869	
Province de Hainaut	6.641	21	680	8	37	7.387	
Province de Liège	4.963	4	509	10	45	5.531	
Province de Luxembourg	1.277	1	201	7	32	1.518	
Province de Namur	2.311	-	265	3	35	2.614	
LE ROYAUME	48.356	66	6.124	259	400	55.205	

(1) Les vélomoteurs d' une cylindrée de 50 cc et moins, qui dépassent la vitesse de 45 km/h, sont considérés comme motos

VEHICULES A MOTEUR

3. IMMATRICULATIONS DES VEHICULES A MOTEUR NEUFS MIS EN CIRCULATION
D'APRES LA MARQUE ET LE TYPE. 4 EME TRIMESTRE 2009

MARQUE	TYPE	voiture pour personne	autobus- autocar	véh. pour le transport de march.	tracteur	tracteur agricole	véhicule spécial	moto	Total
A CARRARO		0	0	0	0	1	0	0	1
	A CARRARO TIGRE 3200	0	0	0	0	1	0	0	1
	A CARRARO TIGRETRAC	0	0	0	0	1	0	0	1
ACCESS	ACCESS TRITON	0	0	0	0	0	0	1	1
ADLY	ADLY ATV-500	0	0	0	0	0	0	1	1
ADRIA	ADRIA ADRIATIK	3	0	0	0	0	0	0	3
AEBI MFH		0	0	0	0	0	2	0	2
AEON	AEON 300S	0	0	0	0	0	0	1	1
	AEON GOES 350S	0	0	0	0	0	0	4	4
AHLMANN		0	0	0	0	0	5	0	5
ALFA ROMEO	ALFA ROMEO ALFA 147	82	0	0	0	0	0	0	82
	ALFA ROMEO ALFA 159	341	0	0	0	0	0	0	341
	ALFA ROMEO ALFA GT	14	0	0	0	0	0	0	14
	ALFA ROMEO ALFABRERA	9	0	0	0	0	0	0	9
	ALFA ROMEO BRERA	10	0	0	0	0	0	0	10
	ALFA ROMEO MITO	403	0	0	0	0	0	0	403
	ALFA ROMEO SPIDER	11	0	0	0	0	0	0	11
	ALFA ROMEOALFASPIDER	2	0	0	0	0	0	0	2
ALKE	ALKE ATX200E	0	0	1	0	0	0	0	1
ALKO	ALKO AMC50HT	0	0	2	0	0	0	0	2
ALP SAITING	ALP SAITING HC800F	0	0	0	0	0	0	1	1
ALPINA	ALPINA D3 BITURBO	1	0	0	0	0	0	0	1
AMMANN		0	0	0	0	0	1	0	1
APRILIA	APRILIA ATLANTIC 125	0	0	0	0	0	0	3	3
	APRILIA ATLANTIC 400	0	0	0	0	0	0	5	5
	APRILIA ATLANTIC 500	0	0	0	0	0	0	3	3
	APRILIA DORSODURO750	0	0	0	0	0	0	1	1
	APRILIA MOJITO 125	0	0	0	0	0	0	2	2
	APRILIA NA 850 MANA	0	0	0	0	0	0	1	1
	APRILIA PEGASO 650	0	0	0	0	0	0	1	1
	APRILIA RS125	0	0	0	0	0	0	5	5
	APRILIA SCARABEO 125	0	0	0	0	0	0	1	1
	APRILIA SCARABEO 300	0	0	0	0	0	0	1	1
	APRILIA SHIVER 750	0	0	0	0	0	0	3	3
	APRILIA SHIVER S ABS	0	0	0	0	0	0	1	1
	APRILIA SPORTCITY125	0	0	0	0	0	0	2	2
	APRILIA SPORTCITYONE	0	0	0	0	0	0	2	2
	APRILIA SX125	0	0	0	0	0	0	1	1
	APRILIA TUONO 1000R	0	0	0	0	0	0	1	1
ASTON MARTIN	ASTON MARTIN DB9	2	0	0	0	0	0	0	2
	ASTON MARTIN DBS	1	0	0	0	0	0	0	1
	ASTON MARTIN VANTAGE	7	0	0	0	0	0	0	7
ATK	ATK ANTMID240/220.10	0	0	1	0	0	0	0	1
	ATK ANTMID240/220.14	0	0	1	0	0	0	0	1
ATLAS		0	0	0	0	0	1	0	1
ATLAS TEREX		0	0	0	0	0	4	0	4
AUSA		0	0	0	0	0	1	0	1
AUDI	AUDI A3	1.115	0	0	0	0	0	0	1.115
	AUDI A4	1.186	0	0	0	0	0	0	1.186
	AUDI A5	678	0	0	0	0	0	0	678
	AUDI A6	703	0	0	0	0	0	0	703
	AUDI A8	14	0	0	0	0	0	0	14
	AUDI Q5	384	0	0	0	0	0	0	384
	AUDI Q7	78	0	0	0	0	0	0	78
	AUDI S3	2	0	0	0	0	0	0	2
	AUDI S4	1	0	0	0	0	0	0	1
	AUDI S5	14	0	0	0	0	0	0	14
	AUDI TT	70	0	0	0	0	0	0	70
AUTOMET	AUTOMET APOLLO	0	2	0	0	0	0	0	2
AUTOSTAR	AUTOSTAR ATHENOR	3	0	0	0	0	0	0	3
AVANT		0	0	0	0	0	6	0	6
BAOTIAN	BAOTIAN TANCO 125	0	0	0	0	0	0	2	2
BASHAN	BASHAN ATV200S-7	0	0	0	0	0	0	8	8
	BASHAN ATV250S-11B	0	0	0	0	0	0	1	1
	BASHAN ATV300S-18	0	0	0	0	0	0	1	1
BAUMANN		0	0	0	0	0	2	0	2
BELOS		0	0	0	0	0	1	0	1
BENELLI	BENELLI TNT899	0	0	0	0	0	0	1	1
BENIMAR	BENIMAR BENIVAN	2	0	0	0	0	0	0	2
BENTLEY	BENTLEY CONTI FS	2	0	0	0	0	0	0	2
	BENTLEY CONTI GTC	1	0	0	0	0	0	0	1

VEHICULES A MOTEUR

3. IMMATRICULATIONS DES VEHICULES A MOTEUR NEUFS MIS EN CIRCULATION
D'APRES LA MARQUE ET LE TYPE. 4 EME TRIMESTRE 2009

MARQUE	TYPE	voiture pour personne	autobus- autocar	véh. pour le transport de march.	tracteur	tracteur agricole	véhicule spécial	moto	Total
	BENTLEY CONTIGTSPEED	1	0	0	0	0	0	0	1
	BENTLEYBROOKLANDS	1	0	0	0	0	0	0	1
BENZHOU	BENZHOU YY125T-31	0	0	0	0	0	0	5	5
BETA	BETA EVO 2T 250CC	0	0	0	0	0	0	2	2
	BETA EVO 2T 290CC	0	0	0	0	0	0	1	1
	BETA REV 3 2T 250CC	0	0	0	0	0	0	1	1
	BETA REV3 2T 250	0	0	0	0	0	0	1	1
	BETA RR125	0	0	0	0	0	0	1	1
	BETA RR4T-450	0	0	0	0	0	0	1	1
BMW		2	0	0	0	0	0	0	2
	BMW 116D	1.015	0	0	0	0	0	0	1.015
	BMW 116I	105	0	0	0	0	0	0	105
	BMW 118D	335	0	0	0	0	0	0	335
	BMW 118I	31	0	0	0	0	0	0	31
	BMW 120D	56	0	0	0	0	0	0	56
	BMW 120I	7	0	0	0	0	0	0	7
	BMW 123D	8	0	0	0	0	0	0	8
	BMW 125I	2	0	0	0	0	0	0	2
	BMW 130I	1	0	0	0	0	0	0	1
	BMW 316D	178	0	0	0	0	0	0	178
	BMW 316I	84	0	0	0	0	0	0	84
	BMW 318D	1.333	0	0	0	0	0	0	1.333
	BMW 318I	67	0	0	0	0	0	0	67
	BMW 320D	439	0	0	0	0	0	0	439
	BMW 320D XDRIVE	42	0	0	0	0	0	0	42
	BMW 320I	26	0	0	0	0	0	0	26
	BMW 325D	44	0	0	0	0	0	0	44
	BMW 325I	10	0	0	0	0	0	0	10
	BMW 325I XDRIVE	2	0	0	0	0	0	0	2
	BMW 328I	2	0	0	0	0	0	0	2
	BMW 330D	21	0	0	0	0	0	0	21
	BMW 330D XDRIVE	7	0	0	0	0	0	0	7
	BMW 330I XDRIVE	2	0	0	0	0	0	0	2
	BMW 335D	5	0	0	0	0	0	0	5
	BMW 335I	8	0	0	0	0	0	0	8
	BMW 335I XDRIVE	3	0	0	0	0	0	0	3
	BMW 520D	691	0	0	0	0	0	0	691
	BMW 520I	11	0	0	0	0	0	0	11
	BMW 523I	5	0	0	0	0	0	0	5
	BMW 525D	88	0	0	0	0	0	0	88
	BMW 525D XDRIVE	21	0	0	0	0	0	0	21
	BMW 525I	1	0	0	0	0	0	0	1
	BMW 530D	95	0	0	0	0	0	0	95
	BMW 530D XDRIVE	5	0	0	0	0	0	0	5
	BMW 530I	1	0	0	0	0	0	0	1
	BMW 535D	5	0	0	0	0	0	0	5
	BMW 535I	5	0	0	0	0	0	0	5
	BMW 540I	1	0	0	0	0	0	0	1
	BMW 550I	3	0	0	0	0	0	0	3
	BMW 630I	1	0	0	0	0	0	0	1
	BMW 635D	7	0	0	0	0	0	0	7
	BMW 730D	66	0	0	0	0	0	0	66
	BMW 730LD	5	0	0	0	0	0	0	5
	BMW 740D	16	0	0	0	0	0	0	16
	BMW 740I	3	0	0	0	0	0	0	3
	BMW 740LI	1	0	0	0	0	0	0	1
	BMW 750I	1	0	0	0	0	0	0	1
	BMW 750I XDRIVE	4	0	0	0	0	0	0	4
	BMW 750LI XDRIVE	2	0	0	0	0	0	0	2
	BMW 760I	1	0	0	0	0	0	0	1
	BMW 760LI	2	0	0	0	0	0	0	2
	BMW F650GS	0	0	0	0	0	0	8	8
	BMW F800GS	0	0	0	0	0	0	8	8
	BMW F800R	0	0	0	0	0	0	18	18
	BMW F800ST	0	0	0	0	0	0	5	5
	BMW G450X	0	0	0	0	0	0	2	2
	BMW K 1300 GT	0	0	0	0	0	0	15	15
	BMW K 1300 R	0	0	0	0	0	0	4	4
	BMW K 1300 S	0	0	0	0	0	0	6	6
	BMW K1200GT	0	0	0	0	0	0	1	1
	BMW M3	10	0	0	0	0	0	0	10

VEHICULES A MOTEUR

3. IMMATRICULATIONS DES VEHICULES A MOTEUR NEUFS MIS EN CIRCULATION
D'APRES LA MARQUE ET LE TYPE. 4 EME TRIMESTRE 2009

MARQUE	TYPE	voiture pour personne	autobus- autocar	véh. pour le transport de march.	tracteur	tracteur agricole	véhicule spécial	moto	Total
	BMW M6	2	0	0	0	0	0	0	2
	BMW R1200GS	0	0	0	0	0	0	29	29
	BMW R1200GSADVENTURE	0	0	0	0	0	0	15	15
	BMW R1200R	0	0	0	0	0	0	8	8
	BMW R1200RT	0	0	0	0	0	0	49	49
	BMW S1000RR	0	0	0	0	0	0	1	1
	BMW X1 SDRIVE 18D	4	0	0	0	0	0	0	4
	BMW X1 SDRIVE 20D	15	0	0	0	0	0	0	15
	BMW X1 XDRIVE 18D	1	0	0	0	0	0	0	1
	BMW X1 XDRIVE 20D	52	0	0	0	0	0	0	52
	BMW X1 XDRIVE 23D	16	0	0	0	0	0	0	16
	BMW X1 XDRIVE 28i	1	0	0	0	0	0	0	1
	BMW X3 2.0D	1	0	0	0	0	0	0	1
	BMW X3 XDRIVE 20D	130	0	0	0	0	0	0	130
	BMW X3 XDRIVE18D	229	0	0	0	0	0	0	229
	BMW X3 XDRIVE20i	3	0	0	0	0	0	0	3
	BMW X3XDRIVE25i	1	0	0	0	0	0	0	1
	BMW X3XDRIVE30D	5	0	0	0	0	0	0	5
	BMW X5 3.0D	3	0	0	0	0	0	0	3
	BMW X5 3.0SD	4	0	0	0	0	0	0	4
	BMW X5M	2	0	0	0	0	0	0	2
	BMW X5XDRIVE30D	154	0	0	0	0	0	0	154
	BMW X5XDRIVE35D	27	0	0	0	0	0	0	27
	BMW X6 XDRIVE 30D	83	0	0	0	0	0	0	83
	BMW X6 XDRIVE 35D	40	0	0	0	0	0	0	40
	BMW X6 XDRIVE 35i	2	0	0	0	0	0	0	2
	BMW X6 XDRIVE 50i	3	0	0	0	0	0	0	3
	BMW X6M	1	0	0	0	0	0	0	1
	BMW Z4	1	0	0	0	0	0	0	1
	BMW Z4 2.0i	1	0	0	0	0	0	0	1
	BMW Z4 2.5i	1	0	0	0	0	0	0	1
	BMW Z4 SDRIVE 23i	57	0	0	0	0	0	0	57
	BMW Z4 SDRIVE 30i	3	0	0	0	0	0	0	3
	BMW Z4 SDRIVE 35i	10	0	0	0	0	0	0	10
BOBCAT		0	0	0	0	0	13	0	13
	BOBCAT T2566	0	0	0	0	1	0	0	1
BOMAG		0	0	0	0	0	2	0	2
BOMBARDIER	BOMBARDIER CAN-AM	0	0	0	0	0	0	5	5
	BOMBARDIER DS650	0	0	0	0	0	0	1	1
	BOMBARDIER OUTLANDER	0	0	0	0	0	0	17	17
BOOM	BOOM LOW RIDER	0	0	0	0	0	0	1	1
BORILE	BORILE BORKFX700	0	0	0	0	0	0	2	2
	BORILE BORVTWIN750	0	0	0	0	0	0	1	1
	BORILE YFM7700R	0	0	0	0	0	0	9	9
BUELL SS	BUELL 1125CR	0	0	0	0	0	0	1	1
	BUELL 1125R	0	0	0	0	0	0	2	2
	BUELL XB12SCG LIGHT	0	0	0	0	0	0	1	1
	BUELL XB12SS	0	0	0	0	0	0	1	1
	BUELL XB12SX LIGHT	0	0	0	0	0	0	1	1
	BUELL XB12XT	0	0	0	0	0	0	1	1
	BUELL XB9SX	0	0	0	0	0	0	3	3
BURSTNER	BURSTNER A645	1	0	0	0	0	0	0	1
	BURSTNER A747	1	0	0	0	0	0	0	1
	BURSTNER I640	1	0	0	0	0	0	0	1
	BURSTNER I675	1	0	0	0	0	0	0	1
	BURSTNER I694	1	0	0	0	0	0	0	1
	BURSTNER I695	1	0	0	0	0	0	0	1
	BURSTNER I821	1	0	0	0	0	0	0	1
	BURSTNER K600	1	0	0	0	0	0	0	1
	BURSTNER T569	1	0	0	0	0	0	0	1
	BURSTNER T620	1	0	0	0	0	0	0	1
	BURSTNER T666	1	0	0	0	0	0	0	1
	BURSTNER T674	1	0	0	0	0	0	0	1
	BURSTNER T687	2	0	0	0	0	0	0	2
	BURSTNER T697	2	0	0	0	0	0	0	2
CADILLAC	CADILLAC CADILLACBLS	23	0	0	0	0	0	0	23
	CADILLAC CTS	4	0	0	0	0	0	0	4
	CADILLAC SEVILLE STS	1	0	0	0	0	0	0	1
CAN-AM	CAN-AM CAN-AM	0	0	0	0	0	0	14	14
CAPRON	CAPRON A68/A361	2	0	0	0	0	0	0	2
	CAPRON T58/T135	2	0	0	0	0	0	0	2

VEHICULES A MOTEUR

3. IMMATRICULATIONS DES VEHICULES A MOTEUR NEUFS MIS EN CIRCULATION
D'APRES LA MARQUE ET LE TYPE. 4 EME TRIMESTRE 2009

MARQUE	TYPE	voiture pour personne	autobus- autocar	véh. pour le transport de march.	tracteur	tracteur agricole	véhicule spécial	moto	Total
	CAPRON T63 / T345	1	0	0	0	0	0	0	1
	CAPRON T63/T345/T671	2	0	0	0	0	0	0	2
	CAPRON T65/T344	1	0	0	0	0	0	0	1
CARTHAGO	CARTHAGO CHIC T 51	1	0	0	0	0	0	0	1
CASE		0	0	0	0	0	4	0	4
CASE IH	CASE IH CVX195 4WDSA	0	0	0	0	7	0	0	7
	CASE IH JX70-4WD	0	0	0	0	1	0	0	1
	CASE IH PUMA1954WDSA	0	0	0	0	1	0	0	1
	CASE IH PUMA2104WDSA	0	0	0	0	1	0	0	1
	CASE IHPUMA 1654WDSA	0	0	0	0	1	0	0	1
	CASE IHQUANTUM65C4WD	0	0	0	0	1	0	0	1
	CASEIH CVX140 4WD	0	0	0	0	2	0	0	2
	CASEIH CVX175 4WDSA	0	0	0	0	2	0	0	2
	CASEIH MAXXUM110 4WD	0	0	0	0	2	0	0	2
	CASEIH MAXXUM115 4WD	0	0	0	0	1	0	0	1
	CASEIH MAXXUM125 4WD	0	0	0	0	1	0	0	1
	CASEIH PUMA1254WD	0	0	0	0	1	0	0	1
	CASEIH PUMA1404WD	0	0	0	0	1	0	0	1
	CASEIH PUMA1404WDSA	0	0	0	0	2	0	0	2
	CASEIH QUANTUM75N4WD	0	0	0	0	1	0	0	1
	CASEIH QUANTUM95N4WD	0	0	0	0	1	0	0	1
	CASEIH QUANTUM95V4WD	0	0	0	0	2	0	0	2
	CASEIHMAXXUM1254WDSA	0	0	0	0	1	0	0	1
	CASEIHMAXXUM1304WDSA	0	0	0	0	1	0	0	1
CATERHAM SUPER 7	CATERHAM SEVEN SV	1	0	0	0	0	0	0	1
CATERPILLAR		0	0	0	0	0	9	0	9
	CATERPILLAR TH336AG	0	0	0	0	1	0	0	1
CF MOTO	CF MOTO CF500-2A	0	0	0	0	0	0	2	2
	CF MOTO CF500-3	0	0	0	0	0	0	3	3
	CF MOTO CF500-5A	0	0	0	0	0	0	4	4
	CF MOTO CF500	0	0	0	0	0	0	4	4
	CF MOTO CF500A	0	0	0	0	0	0	1	1
CHALLENGER	CHALLENGER GENESIS	3	0	0	0	0	0	0	3
	CHALLENGER MAGEO	3	0	0	0	0	0	0	3
CHAUSSON	CHAUSSON ALLEGRO 94	1	0	0	0	0	0	0	1
	CHAUSSON ALLEGRO 97	1	0	0	0	0	0	0	1
	CHAUSSON FLASH	4	0	0	0	0	0	0	4
	CHAUSSON WELCOME	1	0	0	0	0	0	0	1
CHEVROLET	CHEVROLET . CAPTIVA	162	0	0	0	0	0	0	162
	CHEVROLET . EPICA	6	0	0	0	0	0	0	6
	CHEVROLET AVEO	209	0	0	0	0	0	0	209
	CHEVROLET CAPTIVA	0	0	3	0	0	0	0	3
	CHEVROLET CORVETTE	2	0	0	0	0	0	0	2
	CHEVROLET HHR AT T	1	0	0	0	0	0	0	1
	CHEVROLET HHR MT	11	0	0	0	0	0	0	11
	CHEVROLET HHR MT T	9	0	0	0	0	0	0	9
	CHEVROLET.AVEO	13	0	0	0	0	0	0	13
	CHEVROLET.CRUZE	92	0	0	0	0	0	0	92
	CHEVROLET.LACETTI	8	0	0	0	0	0	0	8
	CHEVROLET.MATIZ	238	0	0	0	0	0	0	238
	CHEVROLET.NUBIRA	47	0	0	0	0	0	0	47
CHRYSLER	CHRYSLER 300C	16	0	0	0	0	0	0	16
	CHRYSLER GD VOYAGER	37	0	3	0	0	0	0	40
	CHRYSLER PT CRUISER	3	0	0	0	0	0	0	3
	CHRYSLER SEBRING	16	0	0	0	0	0	0	16
CI	CI KYROS 2	1	0	0	0	0	0	0	1
	CI KYROS 3	1	0	0	0	0	0	0	1
CITROEN	CITROEN BERLINGO	1.841	0	1.116	0	0	0	0	2.957
	CITROEN C-CROSSER	41	0	0	0	0	0	0	41
	CITROEN C1	414	0	0	0	0	0	0	414
	CITROEN C2	513	0	0	0	0	0	0	513
	CITROEN C3	942	0	7	0	0	0	0	949
	CITROEN C3 PICASSO	925	0	0	0	0	0	0	925
	CITROEN C3 PLURIEL	57	0	0	0	0	0	0	57
	CITROEN C4	500	0	4	0	0	0	0	504
	CITROEN C4 PICASSO	1.338	0	2	0	0	0	0	1.340
	CITROEN C5	834	0	0	0	0	0	0	834
	CITROEN C6	7	0	0	0	0	0	0	7
	CITROEN C8	155	0	1	0	0	0	0	156
	CITROEN JUMPER	4	0	447	0	0	0	0	451
	CITROEN JUMPY	21	0	204	0	0	0	0	225

VEHICULES A MOTEUR

3. IMMATRICULATIONS DES VEHICULES A MOTEUR NEUFS MIS EN CIRCULATION
D'APRES LA MARQUE ET LE TYPE. 4 EME TRIMESTRE 2009

MARQUE	TYPE	voiture pour personne	autobus- autocar	véh. pour le transport de march.	tracteur	tracteur agricole	véhicule spécial	moto	Total
	CITROEN NEMO	126	0	128	0	0	0	0	254
	CITROEN XSARAPICASSO	178	0	0	0	0	0	0	178
CLAAS		0	0	0	0	0	1	0	1
	CLAAS 7040	0	0	0	0	1	0	0	1
	CLAAS ARES 617	0	0	0	0	1	0	0	1
	CLAAS ARION 510	0	0	0	0	1	0	0	1
	CLAAS ARION 620	0	0	0	0	1	0	0	1
	CLAAS ARION 630	0	0	0	0	1	0	0	1
	CLAAS ARION 630C	0	0	0	0	1	0	0	1
	CLAAS AXOS 320	0	0	0	0	1	0	0	1
CLUB CAR COXX		0	0	0	0	0	3	0	3
		0	0	1	0	0	0	0	1
	COXX PCF4.2-35	0	0	1	0	0	0	0	1
	COXX R6.2-60	0	0	1	0	0	0	0	1
DACIA	DACIA LOGAN	480	0	115	0	0	0	0	595
	DACIA SANDERO	423	0	0	0	0	0	0	423
DAEDONG	DAEDONG CK35H	0	0	0	0	1	0	0	1
	DAEDONG DK40	0	0	0	0	1	0	0	1
	DAEDONG DK451C	0	0	0	0	1	0	0	1
DAF	DAF FA-CF65	0	0	5	0	0	0	0	5
	DAF FA-LF45	0	0	26	0	0	0	0	26
	DAF FA-LF55	0	0	15	0	0	1	0	16
	DAF FA CF75	0	0	8	0	0	0	0	8
	DAF FA CF85	0	0	1	0	0	0	0	1
	DAF FAD CF85	0	0	1	0	0	0	0	1
	DAF FAG CF75	0	0	22	0	0	0	0	22
	DAF FAK XF48	0	0	1	0	0	0	0	1
	DAF FAN CF75	0	0	3	0	0	0	0	3
	DAF FAN CF85	0	0	5	0	0	0	0	5
	DAF FAN XF105	0	0	2	0	0	0	0	2
	DAF FAR CF85	0	0	1	0	0	0	0	1
	DAF FAS CF85	0	0	2	0	0	0	0	2
	DAF FAT CF85	0	0	10	0	0	0	0	10
	DAF FT CF75	0	0	0	2	0	0	0	2
	DAF FT CF85	0	0	0	17	0	0	0	17
	DAF FTGXF105	0	0	0	2	0	0	0	2
	DAF FTPXF105	0	0	0	1	0	0	0	1
	DAF FTXF 105	0	0	0	86	0	0	0	86
	DAF LF55	0	0	1	0	0	0	0	1
DAIHATSU	DAIHATSU CUORE	24	0	0	0	0	0	0	24
	DAIHATSU MATERIA	6	0	0	0	0	0	0	6
	DAIHATSU SIRION	16	0	0	0	0	0	0	16
	DAIHATSU TERIOS	13	0	0	0	0	0	0	13
NISSAN	NISSAN	0	0	0	0	0	2	0	2
	NISSAN 370Z	6	0	0	0	0	0	0	6
	NISSAN ATLEON	0	0	21	0	0	0	0	21
	NISSAN CABSTAR	0	0	64	0	0	0	0	64
	NISSAN CUBE	52	0	0	0	0	0	0	52
	NISSAN GT-R	10	0	0	0	0	0	0	10
	NISSAN INTERSTAR	0	0	22	0	0	0	0	22
	NISSAN KUBISTAR	0	0	1	0	0	0	0	1
	NISSAN MICRA	263	0	0	0	0	0	0	263
	NISSAN NAVARA	0	0	119	0	0	0	0	119
	NISSAN NOTE	426	0	2	0	0	0	0	428
	NISSAN NP300	0	0	10	0	0	0	0	10
	NISSAN NV200	0	0	9	0	0	0	0	9
	NISSAN PATHFINDER	3	0	2	0	0	0	0	5
	NISSAN PATROL	4	0	3	0	0	0	0	7
	NISSAN PIXO	1.032	0	0	0	0	0	0	1.032
	NISSAN PRIMASTAR	2	0	13	0	0	0	0	15
	NISSAN QASHQAI	1.029	0	5	0	0	0	0	1.034
	NISSAN QASHQAI+2	326	0	3	0	0	0	0	329
	NISSAN X-TRAIL	32	0	0	0	0	0	0	32
DELVANO		0	0	0	0	0	4	0	4
DEMAG		0	0	0	0	0	1	0	1
DERBI	DERBI DR	0	0	0	0	0	0	2	2
	DERBI MULHACEN 125	0	0	0	0	0	0	2	2
	DERBI SENDA 125	0	0	0	0	0	0	1	1
	DERBI SENDA SM 125	0	0	0	0	0	0	1	1
	DERBI TERRA 125	0	0	0	0	0	0	1	1
DERCKS WIJCHEM	BAB	0	0	0	0	0	1	0	1

VEHICULES A MOTEUR

3. IMMATRICULATIONS DES VEHICULES A MOTEUR NEUFS MIS EN CIRCULATION
D'APRES LA MARQUE ET LE TYPE. 4 EME TRIMESTRE 2009

MARQUE	TYPE	voiture pour personne	autobus- autocar	véh. pour le transport de march.	tracteur	tracteur agricole	véhicule spécial	moto	Total
	HOFMANS	0	0	0	0	0	5	0	5
	VOGELE	0	0	0	0	0	1	0	1
	WEIDEMANN	0	0	0	0	0	17	0	17
DETHLEFFS	DETHLEFFS GLOBEBUS	1	0	0	0	0	0	0	1
	DETHLEFFS GLOBECAR	3	0	0	0	0	0	0	3
	DETHLEFFS GLOBEVAN	1	0	0	0	0	0	0	1
	DETHLEFFS I6501B	1	0	0	0	0	0	0	1
	DETHLEFFS I6871	1	0	0	0	0	0	0	1
	DETHLEFFS POSSL	1	0	0	0	0	0	0	1
	DETHLEFFS T6611	1	0	0	0	0	0	0	1
	DETHLEFFS XLA980	1	0	0	0	0	0	0	1
DEUTZ		0	0	0	0	0	1	0	1
	DEUTZ AGROKID 230	0	0	0	0	3	0	0	3
	DEUTZ AGROPLUS S410	0	0	0	0	2	0	0	2
DEUTZ FAHR		0	0	0	0	0	1	0	1
	DEUTZ-F.AGROFARM 410	0	0	0	0	1	0	0	1
	DEUTZ-F.AGROTRON 420	0	0	0	0	3	0	0	3
	DEUTZ-F.AGROTRONM600	0	0	0	0	1	0	0	1
	DEUTZ-F.AGROTRONM620	0	0	0	0	4	0	0	4
	DEUTZ-F.AGROTRONM650	0	0	0	0	1	0	0	1
	DEUTZ F.AGROVEC.26.6	0	0	0	0	1	0	0	1
	DEUTZ FAHR M640	0	0	0	0	1	0	0	1
	DEUTZ FAHR M650	0	0	0	0	3	0	0	3
	DEUTZFAGROPLUSF320DT	0	0	0	0	1	0	0	1
	DEUTZFAHRAGROFARM100	0	0	0	0	1	0	0	1
DEWULF		0	0	0	0	0	5	0	5
DIECI		0	0	0	0	0	1	0	1
DINLI	DINLI 801-270	0	0	0	0	0	0	1	1
DODGE		1	0	0	0	0	0	0	1
	DODGE AVENGER	7	0	0	0	0	0	0	7
	DODGE CALIBER	21	0	0	0	0	0	0	21
	DODGE CARAVAN	1	0	0	0	0	0	0	1
	DODGE GRAND CARAVAN	1	0	0	0	0	0	0	1
	DODGE JOURNEY	59	0	0	0	0	0	0	59
	DODGE NITRO	16	0	2	0	0	0	0	18
DONG FENG	DONG FENG DF404	0	0	0	0	1	0	0	1
DONGFANG	DONGFANG GO-KART	0	0	0	0	0	0	8	8
DOOSAN		0	0	0	0	0	3	0	3
DOOSAN DAEWOOD		0	0	0	0	0	1	0	1
DRESEL	DRESEL LT-Z 400	0	0	0	0	0	0	1	1
	DRESEL YFM350R	0	0	0	0	0	0	1	1
DUCATI	DUCATI 1098 100CV	0	0	0	0	0	0	1	1
	DUCATI 1098S 100CV	0	0	0	0	0	0	1	1
	DUCATI 1198 100CV	0	0	0	0	0	0	2	2
	DUCATI 848 100CV	0	0	0	0	0	0	3	3
	DUCATI FIGHTER/S 100	0	0	0	0	0	0	6	6
	DUCATI GT1000	0	0	0	0	0	0	1	1
	DUCATI HYPERMOT1100S	0	0	0	0	0	0	1	1
	DUCATI M696	0	0	0	0	0	0	1	1
	DUCATI MONSTER 1100	0	0	0	0	0	0	7	7
	DUCATI MONSTER 1100S	0	0	0	0	0	0	6	6
	DUCATI MONSTER 696	0	0	0	0	0	0	15	15
	DUCATI MULTISTRADA	0	0	0	0	0	0	2	2
	DUCATI SPORT 1000	0	0	0	0	0	0	3	3
EAGLE COACH	EAGLE COACH HEARSE	6	0	0	0	0	0	0	6
	EAGLE COACH T&C	2	0	0	0	0	0	0	2
EAGLEMOTORSPORTS	EAGLEMOTORSPORTS ATV	0	0	0	0	0	0	2	2
EGHOLM		0	0	0	0	0	6	0	6
ELNAGH	ELNAGH M200	1	0	0	0	0	0	0	1
	ELNAGH P200	3	0	0	0	0	0	0	3
ETESIA		0	0	0	0	0	1	0	1
EURAMOBIL	EURAMOBIL I740EB-3	1	0	0	0	0	0	0	1
	EURAMOBIL I850QB-3	1	0	0	0	0	0	0	1
	EURAMOBIL PA580LS	1	0	0	0	0	0	0	1
	EURAMOBIL QUIXTA 580	2	0	0	0	0	0	0	2
	EURAMOBIL TA530MS	1	0	0	0	0	0	0	1
	EURAMOBIL TI 670 SB	1	0	0	0	0	0	0	1
	EURAMOBIL T1700EB	2	0	0	0	0	0	0	2
	EURAMOBIL TT590FB	1	0	0	0	0	0	0	1
	EURAMOBIL TT710HB	1	0	0	0	0	0	0	1
	EURAMOBIL TT710QB	1	0	0	0	0	0	0	1

VEHICULES A MOTEUR

3. IMMATRICULATIONS DES VEHICULES A MOTEUR NEUFS MIS EN CIRCULATION
D'APRES LA MARQUE ET LE TYPE. 4 EME TRIMESTRE 2009

MARQUE	TYPE	voiture pour personne	autobus- autocar	véh. pour le transport de march.	tracteur	tracteur agricole	véhicule spécial	moto	Total
FOTON	FOTONEUROPARDFT254	0	0	0	0	1	0	0	1
FRANKIA	FRANKIAHOLIDAYCLASS	1	0	0	0	0	0	0	1
G CPOWER		0	0	0	0	0	1	0	1
GAS GAS	GAS GAS ENDUCROSS	0	0	0	0	0	0	2	2
	GAS GAS ENDURO	0	0	0	0	0	0	8	8
	GAS GAS TANGO 125	0	0	0	0	0	0	1	1
	GAS GAS TG	0	0	0	0	0	0	4	4
	GAS GAS TRIAL	0	0	0	0	0	0	1	1
GEHL		0	0	0	0	0	1	0	1
GEM	GEM ES	0	0	0	0	0	0	1	1
GENIE		0	0	0	0	0	2	0	2
GIANT		0	0	0	0	0	6	0	6
GIANTCO	GIANTCO FVISION	0	0	0	0	0	0	8	8
GILERA	GILERA FUOCO 500	0	0	0	0	0	0	2	2
	GILERA GP800	0	0	0	0	0	0	3	3
GIOTTILINE	GIOTTILINE ILUSION	2	0	0	0	0	0	0	2
	GIOTTILINE THERRY	2	0	0	0	0	0	0	2
GOES	GOES CF500A	0	0	0	0	0	0	13	13
	GOES RUF500	0	0	0	0	0	0	2	2
	GOES TE450	0	0	0	0	0	0	2	2
GOUPIL	GOUPIL G3	0	0	2	0	0	0	1	3
GOWINN	GOWINN DOLCEVITA 125	0	0	0	0	0	0	9	9
	GOWINN GT125	0	0	0	0	0	0	9	9
	GOWINN PYTHON 125	0	0	0	0	0	0	1	1
GRILLO		0	0	0	0	0	1	0	1
GSMOON	GSMOON ATV	0	0	0	0	0	0	1	1
GUZZI	GUZZI 1200 SPORT	0	0	0	0	0	0	2	2
	GUZZI NORGE 1200	0	0	0	0	0	0	1	1
	GUZZI V7 CAFE	0	0	0	0	0	0	1	1
	GUZZI V7 CLASSIC	0	0	0	0	0	0	1	1
HAKO		0	0	0	0	0	4	0	4
HAMM		0	0	0	0	0	4	0	4
HARLEY DAVIDSON		0	0	0	0	0	0	4	4
	HARLEY D FLSTSB	0	0	0	0	0	0	1	1
	HARLEY D XL1200C	0	0	0	0	0	0	5	5
	HARLEY D XL1200N	0	0	0	0	0	0	7	7
	HARLEY D XL883C	0	0	0	0	0	0	1	1
	HARLEY D XR1200X	0	0	0	0	0	0	2	2
	HARLEY DAVIDSON FLHT	0	0	0	0	0	0	1	1
	HARLEY DAVIDSON FLHX	0	0	0	0	0	0	4	4
	HARLEY DAVIDSON FLST	0	0	0	0	0	0	1	1
	HARLEY DAVIDSON FXCW	0	0	0	0	0	0	1	1
	HARLEY DAVIDSON FXDC	0	0	0	0	0	0	2	2
	HARLEY DAVIDSON FXDF	0	0	0	0	0	0	8	8
	HARLEY DAVIDSONFLHRC	0	0	0	0	0	0	12	12
	HARLEY DAVIDSONFLHTC	0	0	0	0	0	0	1	1
	HARLEY DAVIDSONFLHTK	0	0	0	0	0	0	4	4
	HARLEY DAVIDSONFLSTC	0	0	0	0	0	0	3	3
	HARLEY DAVIDSONFLSTF	0	0	0	0	0	0	5	5
	HARLEY DAVIDSONFXCWC	0	0	0	0	0	0	2	2
	HARLEY DAVIDSONFXDWG	0	0	0	0	0	0	6	6
	HARLEY DAVIDSONFXSTB	0	0	0	0	0	0	1	1
	HARLEY DAVIDSONXL883	0	0	0	0	0	0	20	20
	HARLEYD XL883N	0	0	0	0	0	0	7	7
	HARLEYDAVIDSON FXDB	0	0	0	0	0	0	5	5
	HARLEYDAVIDSON FXSTC	0	0	0	0	0	0	1	1
	HARLEYDAVIDSON VRSCF	0	0	0	0	0	0	3	3
	HARLEYDAVIDSONFLHTCU	0	0	0	0	0	0	2	2
	HARLEYDAVIDSONFLSTFB	0	0	0	0	0	0	4	4
	HARLEYDAVIDSONFLSTSB	0	0	0	0	0	0	1	1
	HARLEYDAVIDSONFLSTSE	0	0	0	0	0	0	1	1
	HARLEYDAVIDSONFXDFSE	0	0	0	0	0	0	1	1
	HARLEYDAVIDSONVRSCAW	0	0	0	0	0	0	1	1
	HARLEYDAVIDSONVRSCDX	0	0	0	0	0	0	1	1
	HARLEYDAVIDSONXL883R	0	0	0	0	0	0	3	3
	HARLEYDAVIDSONXR1200	0	0	0	0	0	0	4	4
HELI		0	0	0	0	0	1	0	1
HER CHEE	HER CHEE BOMBARDIER	0	0	0	0	0	0	1	1
HITACHI		0	0	0	0	0	15	0	15
HM	HM HF250	0	0	0	0	0	0	1	1
HOBBY	HOBBY T 500 GESC	2	0	0	0	0	0	0	2

VEHICULES A MOTEUR

3. IMMATRICULATIONS DES VEHICULES A MOTEUR NEUFS MIS EN CIRCULATION
D'APRES LA MARQUE ET LE TYPE. 4 EME TRIMESTRE 2009

MARQUE	TYPE	voiture pour personne	autobus- autocar	véh. pour le transport de march.	tracteur	tracteur agricole	véhicule spécial	moto	Total
HOLMER		0	0	0	0	0	2	0	2
HONDA		0	0	0	0	0	0	1	1
	HONDA ACCORD	259	0	0	0	0	0	0	259
	HONDA ACCORD TOURER	24	0	0	0	0	0	0	24
	HONDA ANF125	0	0	0	0	0	0	2	2
	HONDA CB1000R	0	0	0	0	0	0	3	3
	HONDA CB1000RA	0	0	0	0	0	0	5	5
	HONDA CB600F	0	0	0	0	0	0	1	1
	HONDA CB600FA	0	0	0	0	0	0	4	4
	HONDA CBF1000A	0	0	0	0	0	0	5	5
	HONDA CBF125M	0	0	0	0	0	0	37	37
	HONDA CBF600NA	0	0	0	0	0	0	6	6
	HONDA CBF600SA	0	0	0	0	0	0	3	3
	HONDA CBR1000RA	0	0	0	0	0	0	1	1
	HONDA CBR1000RR	0	0	0	0	0	0	7	7
	HONDA CBR125R	0	0	0	0	0	0	10	10
	HONDA CBR600RR	0	0	0	0	0	0	3	3
	HONDA CIVIC	1	0	0	0	0	0	0	1
	HONDA CIVIC 3 DR	47	0	0	0	0	0	0	47
	HONDA CIVIC 4DR HYBR	6	0	0	0	0	0	0	6
	HONDA CIVIC 5DR	132	0	0	0	0	0	0	132
	HONDA CR-V	1	0	0	0	0	0	0	1
	HONDA FES125	0	0	0	0	0	0	17	17
	HONDA FJS400A	0	0	0	0	0	0	12	12
	HONDA FJS400D	0	0	0	0	0	0	3	3
	HONDA FJS600A	0	0	0	0	0	0	1	1
	HONDA FR-V	17	0	0	0	0	0	0	17
	HONDA GL1800	0	0	0	0	0	0	3	3
	HONDA HONDA CR-V	149	0	0	0	0	0	0	149
	HONDA INSIGHT	113	0	0	0	0	0	0	113
	HONDA JAZZ	191	0	0	0	0	0	0	191
	HONDA LEGEND	1	0	0	0	0	0	0	1
	HONDA NHX110	0	0	0	0	0	0	3	3
	HONDA NHX110WH	0	0	0	0	0	0	18	18
	HONDA NSA700A	0	0	0	0	0	0	1	1
	HONDA NT700VA	0	0	0	0	0	0	13	13
	HONDA PES125	0	0	0	0	0	0	6	6
	HONDA SH125	0	0	0	0	0	0	37	37
	HONDA SH300	0	0	0	0	0	0	1	1
	HONDA SH300A	0	0	0	0	0	0	5	5
	HONDA ST1300A	0	0	0	0	0	0	12	12
	HONDA TRX700	0	0	0	0	0	0	1	1
	HONDA VFR800A	0	0	0	0	0	0	2	2
	HONDA VT750C	0	0	0	0	0	0	2	2
	HONDA VT750C2	0	0	0	0	0	0	3	3
	HONDA XL1000VA	0	0	0	0	0	0	4	4
	HONDA XL125V	0	0	0	0	0	0	5	5
	HONDA XL700V	0	0	0	0	0	0	1	1
	HONDA XL700VA	0	0	0	0	0	0	7	7
HSUN	HSUN HS350ATV-2	0	0	0	0	0	0	1	1
	HSUN HS450ATV-2	0	0	0	0	0	0	1	1
	HSUN HS700ATV	0	0	0	0	0	0	3	3
	HSUN HS700UTV	0	0	0	0	0	0	1	1
HUSABERG	HUSABERG 390FE	0	0	0	0	0	0	6	6
	HUSABERG 450FE	0	0	0	0	0	0	5	5
	HUSABERG 570FE	0	0	0	0	0	0	4	4
HUSQVARNA	HUSQVARNA SM125	0	0	0	0	0	0	1	1
	HUSQVARNA SM510	0	0	0	0	0	0	2	2
	HUSQVARNA SM510R	0	0	0	0	0	0	3	3
	HUSQVARNA SM610	0	0	0	0	0	0	4	4
	HUSQVARNA SMR 510	0	0	0	0	0	0	1	1
	HUSQVARNA TE250	0	0	0	0	0	0	2	2
	HUSQVARNA TE450	0	0	0	0	0	0	1	1
	HUSQVARNA TE510	0	0	0	0	0	0	3	3
	HUSQVARNA WR125	0	0	0	0	0	0	4	4
	HUSQVARNA WR250	0	0	0	0	0	0	3	3
	HUSQVARNA WR300	0	0	0	0	0	0	2	2
HYMER	HYMER B514CL	1	0	0	0	0	0	0	1
	HYMER B614	2	0	0	0	0	0	0	2
	HYMER B614CL	1	0	0	0	0	0	0	1
	HYMER B614SL LANG	1	0	0	0	0	0	0	1

VEHICULES A MOTEUR

3. IMMATRICULATIONS DES VEHICULES A MOTEUR NEUFS MIS EN CIRCULATION
D'APRES LA MARQUE ET LE TYPE. 4 EME TRIMESTRE 2009

MARQUE	TYPE	voiture pour personne	autobus- autocar	véh. pour le transport de march.	tracteur	tracteur agricole	véhicule spécial	moto	Total
	HYMER B654	1	0	0	0	0	0	0	1
	HYMER EC323	1	0	0	0	0	0	0	1
	HYMER ECE613	1	0	0	0	0	0	0	1
	HYMER EJR696GT	1	0	0	0	0	0	0	1
	HYMER EX 522	1	0	0	0	0	0	0	1
	HYMER EX482	1	0	0	0	0	0	0	1
	HYMER EX572	1	0	0	0	0	0	0	1
	HYMER HC322	1	0	0	0	0	0	0	1
	HYMER T654SL	2	0	0	0	0	0	0	2
HYOSUNG	HYOSUNG AQUILA 250	0	0	0	0	0	0	1	1
	HYOSUNG AQUILA 650	0	0	0	0	0	0	2	2
	HYOSUNG COMET	0	0	0	0	0	0	6	6
	HYOSUNG COMET 125	0	0	0	0	0	0	1	1
	HYOSUNG MS3-125	0	0	0	0	0	0	3	3
	HYOSUNG MS3-250	0	0	0	0	0	0	1	1
	HYOSUNG RX 125DSM	0	0	0	0	0	0	1	1
HYSTER		0	0	0	0	0	3	0	3
HYUNDAI		0	0	0	0	0	2	0	2
	HYUNDAI 130CW	0	0	1	0	0	0	0	1
	HYUNDAI ACCENT	35	0	0	0	0	0	0	35
	HYUNDAI GETZ	23	0	0	0	0	0	0	23
	HYUNDAI GRANDEUR	5	0	0	0	0	0	0	5
	HYUNDAI H-1	59	0	80	0	0	0	0	139
	HYUNDAI H1	0	0	61	0	0	0	0	61
	HYUNDAI I 30	320	0	0	0	0	0	0	320
	HYUNDAI I10	339	0	0	0	0	0	0	339
	HYUNDAI I20	599	0	0	0	0	0	0	599
	HYUNDAI I30CW	79	0	0	0	0	0	0	79
	HYUNDAI IX55	17	0	0	0	0	0	0	17
	HYUNDAI MATRIX	80	0	0	0	0	0	0	80
	HYUNDAI SANTA FE	206	0	2	0	0	0	0	208
	HYUNDAI SONATA	16	0	0	0	0	0	0	16
	HYUNDAI TUCSON	200	0	2	0	0	0	0	202
IHI		0	0	0	0	0	1	0	1
INFINITI	INFINITI FX37	4	0	0	0	0	0	0	4
	INFINITI G37 COUPE	2	0	0	0	0	0	0	2
INGERSOLL RAND		0	0	0	0	0	1	0	1
IRISBUS	IRISBUS ARWAY	0	4	0	0	0	0	0	4
	IRISBUS DAILY	0	1	0	0	0	0	0	1
	IRISBUS PROWAY	0	3	0	0	0	0	0	3
ISEKI		0	0	0	0	0	2	0	2
	ISEKI TG5330FSR	0	0	0	0	1	0	0	1
	ISEKI TH4295FGR	0	0	0	0	2	0	0	2
	ISEKI TH4330FH	0	0	0	0	2	0	0	2
	ISEKI TH4335FSA	0	0	0	0	1	0	0	1
	ISEKI TM3160	0	0	0	0	2	0	0	2
	ISEKI TM3160F	0	0	0	0	1	0	0	1
	ISEKI TM3200	0	0	0	0	2	0	0	2
	ISEKI TM3240	0	0	0	0	1	0	0	1
	ISEKI TM3240F/FH	0	0	0	0	1	0	0	1
ISUZU	ISUZU D-MAX 2,5 4WD	0	0	20	0	0	0	0	20
	ISUZU D-MAX 2WD CC	0	0	1	0	0	0	0	1
	ISUZU D-MAX 2WD SC	0	0	4	0	0	0	0	4
	ISUZU D-MAX3,0 4WDAT	0	0	16	0	0	0	0	16
	ISUZU D-MAX3,0 4WDMT	0	0	23	0	0	0	0	23
	ISUZU NKR85EA-1D	0	0	2	0	0	0	0	2
	ISUZU NLR85AL	0	0	1	0	0	0	0	1
	ISUZU NLR85L	0	0	3	0	0	0	0	3
	ISUZU NNR85L	0	0	6	0	0	0	0	6
	ISUZU NPR75L	0	0	3	0	0	0	0	3
	ISUZU NPR85L-5D	0	0	2	0	0	0	0	2
ITINEO	ITINEO TD610	1	0	0	0	0	0	0	1
	ITINEO TD690	1	0	0	0	0	0	0	1
IVECO	IVECO 29L14	2	0	0	0	0	0	0	2
	IVECO DAILY	0	4	244	7	0	3	0	258
	IVECO EURO CARGO	0	0	79	0	0	0	0	79
	IVECO MASSIF	0	0	2	0	0	0	0	2
	IVECO STRALIS	0	0	23	34	0	0	0	57
	IVECO STRALIS 320	0	0	1	0	0	0	0	1
	IVECO TRAKKER	0	0	9	2	0	0	0	11
JAGUAR	JAGUAR X-TYPE	46	0	0	0	0	0	0	46

VEHICULES A MOTEUR

3. IMMATRICULATIONS DES VEHICULES A MOTEUR NEUFS MIS EN CIRCULATION
D'APRES LA MARQUE ET LE TYPE. 4 EME TRIMESTRE 2009

MARQUE	TYPE	voiture pour personne	autobus- autocar	véh. pour le transport de march.	tracteur	tracteur agricole	véhicule spécial	moto	Total
	JAGUAR X-TYPE 2.0D	1	0	0	0	0	0	0	1
	JAGUAR XF	75	0	0	0	0	0	0	75
	JAGUAR XJ	9	0	0	0	0	0	0	9
	JAGUAR XK	18	0	0	0	0	0	0	18
	JAGUAR XKR	5	0	0	0	0	0	0	5
	JAGUARX-TYPE 2.0D I4	20	0	0	0	0	0	0	20
	JAGUARX-TYPE2.0DI4EX	3	0	0	0	0	0	0	3
JCB		0	0	0	0	0	12	0	12
	JCB 524-50H	0	0	0	0	1	0	0	1
	JCB 526-56	0	0	0	0	1	0	0	1
	JCB 531 AGRI	0	0	0	0	1	0	0	1
	JCB 531 AGRI PLUS	0	0	0	0	1	0	0	1
	JCB 531 AGRI SUPER	0	0	0	0	1	0	0	1
	JCB 536 AGRI PLUS	0	0	0	0	1	0	0	1
	JCB 536 AGRI SUPER	0	0	0	0	2	0	0	2
	JCB 541 AGRI SUPER	0	0	0	0	1	0	0	1
	JCB FASTRAC 7230	0	0	0	0	1	0	0	1
	JCB GROUNDHOG 4X4	0	0	1	0	0	0	0	1
JEEP		6	0	2	0	0	0	0	8
	JEEP CHEROKEE	4	0	0	0	0	0	0	4
	JEEP COMMANDER	12	0	1	0	0	0	0	13
	JEEP COMPASS	0	0	4	0	0	0	0	4
	JEEP GD CHEROKEE	26	0	0	0	0	0	0	26
	JEEP GRAND CHEROKEE	20	0	1	0	0	0	0	21
	JEEP PATRIOT	17	0	17	0	0	0	0	34
	JEEP WRANGLER	0	0	0	0	0	0	4	4
JINCHENG	JINCHENG JC125-43	0	0	0	0	0	0	4	4
JINLUN		0	0	0	0	0	0	11	11
	JINLUN JL125-11	0	0	0	0	0	0	1	1
	JINLUN JL125T-10	0	0	0	0	0	0	5	5
	JINLUN JL250-5	0	0	0	0	0	0	1	1
	JINLUN JL250V	0	0	0	0	0	0	1	1
JINMA		0	0	0	0	1	0	0	1
	JINMA JM220	0	0	0	0	1	0	0	1
	JINMA JM284	0	0	0	0	1	0	0	1
JLG		0	0	0	0	0	2	0	2
JMSTAR	JMSTAR JSD125T-22	0	0	0	0	0	0	2	2
JOHN DEERE		0	0	0	0	0	1	0	1
	JOHN DEERE 3036E	0	0	0	0	4	0	0	4
	JOHN DEERE 3320	0	0	0	0	1	0	0	1
	JOHN DEERE 3720	0	0	0	0	1	0	0	1
	JOHN DEERE 3720 HST	0	0	0	0	2	0	0	2
	JOHN DEERE 4520HST	0	0	0	0	2	0	0	2
	JOHN DEERE 4720HST	0	0	0	0	2	0	0	2
	JOHN DEERE 5080R	0	0	0	0	1	0	0	1
	JOHN DEERE 5100R	0	0	0	0	1	0	0	1
	JOHN DEERE 5720	0	0	0	0	1	0	0	1
	JOHN DEERE 6230	0	0	0	0	3	0	0	3
	JOHN DEERE 6230AS1	0	0	0	0	1	0	0	1
	JOHN DEERE 6330AS2	0	0	0	0	2	0	0	2
	JOHN DEERE 6330ST.2	0	0	0	0	1	0	0	1
	JOHN DEERE 6430AS2	0	0	0	0	1	0	0	1
	JOHN DEERE 6530AS1	0	0	0	0	7	0	0	7
	JOHN DEERE 6530ST.1	0	0	0	0	1	0	0	1
	JOHN DEERE 6630AS	0	0	0	0	1	0	0	1
	JOHN DEERE 6630AS2	0	0	0	0	1	0	0	1
	JOHN DEERE 6830AS1	0	0	0	0	2	0	0	2
	JOHN DEERE 6830AS2	0	0	0	0	2	0	0	2
	JOHN DEERE 6930AS1	0	0	0	0	1	0	0	1
	JOHN DEERE 6930AS2	0	0	0	0	1	0	0	1
	JOHN DEERE 7430AS	0	0	0	0	1	0	0	1
	JOHN DEERE 7430AS H	0	0	0	0	1	0	0	1
	JOHN DEERE 7430AS1	0	0	0	0	4	0	0	4
	JOHN DEERE 7530	0	0	0	0	1	0	0	1
	JOHN DEERE 7530AS	0	0	0	0	4	0	0	4
	JOHN DEERE 7530AS H	0	0	0	0	2	0	0	2
	JOHN DEERE 7530AS1	0	0	0	0	2	0	0	2
	JOHN DEERE 7730AS H	0	0	0	0	1	0	0	1
	JOHN DEERE 7830AS H	0	0	0	0	1	0	0	1
	JOHN DEERE 7930AS H	0	0	0	0	1	0	0	1
	JOHN DEERE 8530	0	0	0	0	1	0	0	1
	JOHN DEERE GATOR HPX	0	0	0	0	2	0	0	2
	JOHN DEERE GATOR XUV	0	0	0	0	1	0	0	1
JOINT	JOINT S660	1	0	0	0	0	0	0	1

VEHICULES A MOTEUR

3. IMMATRICULATIONS DES VEHICULES A MOTEUR NEUFS MIS EN CIRCULATION
D'APRES LA MARQUE ET LE TYPE. 4 EME TRIMESTRE 2009

MARQUE	TYPE	voiture pour personne	autobus- autocar	véh. pour le transport de march.	tracteur	tracteur agricole	véhicule spécial	moto	Total
KUBOTA	KTM 990 SUPERDUKE	0	0	0	0	0	0	8	8
	KTM 990 SUPERMOTO	0	0	0	0	0	0	6	6
	KTM 990ADVENTURE	0	0	0	0	0	0	4	4
	KTM 990ADVENTURE EFI	0	0	0	0	0	0	1	1
	KUBOTA B1610	0	0	0	0	0	23	0	23
	KUBOTA B1620	0	0	0	0	0	1	0	1
	KUBOTA B1820	0	0	0	0	0	4	0	4
	KUBOTA B1830	0	0	0	0	0	6	0	6
	KUBOTA B2230	0	0	0	0	0	1	0	1
	KUBOTA L3200	0	0	0	0	0	6	0	6
	KUBOTA L4100	0	0	0	0	0	4	0	4
	KUBOTA L4100	0	0	0	0	0	2	0	2
	KUBOTA L5740	0	0	0	0	0	1	0	1
	KUBOTA M6040 DTH	0	0	0	0	0	1	0	1
	KUBOTA M6040 DTHQ	0	0	0	0	0	1	0	1
	KUBOTA M6040DTN	0	0	0	0	0	1	0	1
	KUBOTA M8540DTHQ	0	0	0	0	0	2	0	2
KUBOTA M8540DTNQ	0	0	0	0	0	1	0	1	
KUBOTA M9540DTHQ	0	0	0	0	0	2	0	2	
KUBOTA M9540LP	0	0	0	0	0	1	0	1	
KUBOTA STV40	0	0	0	0	0	1	0	1	
KYMCO	KYMCO AGILITY 125	0	0	0	0	0	0	1	1
	KYMCO AGILITY 125	0	0	0	0	0	0	8	8
	KYMCO AGILITY CITY	0	0	0	0	0	0	6	6
	KYMCO DINK	0	0	0	0	0	0	5	5
	KYMCO DINK STREET125	0	0	0	0	0	0	21	21
	KYMCO GRAND DINK 125	0	0	0	0	0	0	7	7
	KYMCO LIKE 125	0	0	0	0	0	0	9	9
	KYMCO MAXXER 300	0	0	0	0	0	0	2	2
	KYMCO MAXXER 400	0	0	0	0	0	0	6	6
	KYMCO MAXXER300WIDTH	0	0	0	0	0	0	2	2
	KYMCO MOVIE 125 XL	0	0	0	0	0	0	1	1
	KYMCO MOVIE 125S	0	0	0	0	0	0	1	1
	KYMCO MXU 300 US	0	0	0	0	0	0	6	6
	KYMCO MXU 500 IRS	0	0	0	0	0	0	7	7
	KYMCO MXU400	0	0	0	0	0	0	1	1
	KYMCO PULSAR 125	0	0	0	0	0	0	2	2
	KYMCO QUANNON	0	0	0	0	0	0	3	3
	KYMCO S4	0	0	0	0	0	0	3	3
	KYMCO SUPER8 125	0	0	0	0	0	0	5	5
	KYMCO UXV500	0	0	0	0	0	0	3	3
	KYMCO X-CITING 300	0	0	0	0	0	0	3	3
	KYMCO X-CITING 500	0	0	0	0	0	0	8	8
	KYMCO X-CITING250	0	0	0	0	0	0	1	1
LA STRADA	LA STRADA AVANTI F	1	0	0	0	0	0	0	1
LA STRADA	LA STRADA AVANTI L	1	0	0	0	0	0	0	1
LADA-VAZ	LADA-VAZ NIVA	1	0	0	0	0	0	0	1
LADA	LADA LADA 2172	1	0	0	0	0	0	0	1
	LADA 4X4	0	0	1	0	0	0	0	1
	LADA LADA 1117	3	0	0	0	0	0	0	3
LADA	LADA LADA 1119	1	0	0	0	0	0	0	1
	LAIKA KREOS	4	0	0	0	0	0	0	4
LAIKA	LAIKA KREOS 3009	1	0	0	0	0	0	0	1
LAMBO	LAMBORGHINI R3EVO100	0	0	0	0	2	0	0	2
LAMBORGHINI	LAMBORGHINI GALLARDO	1	0	0	0	0	0	0	1
LAMBORGHINI	LAMBORGHINI R1-55	0	0	0	0	2	0	0	2
LANCIA	LANCIA DELTA	218	0	0	0	0	0	0	218
	LANCIA MUSA	173	0	0	0	0	0	0	173
	LANCIA PHEDRA	17	0	0	0	0	0	0	17
LANCIA	LANCIA YPSILON	63	0	0	0	0	0	0	63
	LANDINI MISTRAL 50	0	0	0	0	4	0	0	4
LANDROVER	LANDINI TECNOFARM 60	0	0	0	0	1	0	0	1
	LAND ROVER DISCO	0	0	4	0	0	0	0	4
	LAND ROVER RANGE ROV	52	0	0	0	0	0	0	52
	LAND ROVER RR SPORT	139	0	3	0	0	0	0	142
	LANDROVER 110 DCAB	0	0	3	0	0	0	0	3
	LANDROVER 110 VAN	0	0	4	0	0	0	0	4
	LANDROVER 130 DCAB	0	0	1	0	0	0	0	1
	LANDROVER 90 VAN	0	0	27	0	0	0	0	27
	LANDROVER DEFENDER	38	0	0	0	0	0	0	38
LANDROVER DISCOVERY	49	0	0	0	0	0	0	49	

VEHICULES A MOTEUR

3. IMMATRICULATIONS DES VEHICULES A MOTEUR NEUFS MIS EN CIRCULATION
D'APRES LA MARQUE ET LE TYPE. 4 EME TRIMESTRE 2009

MARQUE	TYPE	voiture pour personne	autobus- autocar	véh. pour le transport de march.	tracteur	tracteur agricole	véhicule spécial	moto	Total
	LANDROVER FREELANDER	81	0	0	0	0	0	0	81
	LANDROVER RANGE LM	0	0	1	0	0	0	0	1
	LANDROVER RANGESPORT	0	0	2	0	0	0	0	2
LDV	LDV MAXUS	0	0	1	0	0	0	0	1
LEMEIRE	LEMEIRE LEM1070 CPF	0	0	1	0	0	0	0	1
LEXUS	LEXUS GS300	1	0	0	0	0	0	0	1
	LEXUS GS450H	5	0	0	0	0	0	0	5
	LEXUS IS F	1	0	0	0	0	0	0	1
	LEXUS IS220D	15	0	0	0	0	0	0	15
	LEXUS IS250	34	0	0	0	0	0	0	34
	LEXUS LS460	2	0	0	0	0	0	0	2
	LEXUS LS600HL	1	0	0	0	0	0	0	1
	LEXUS RX400H	4	0	0	0	0	0	0	4
	LEXUS RX450H	63	0	0	0	0	0	0	63
	LEXUS SC430	1	0	0	0	0	0	0	1
LIEBHERR	LIEBHERR LTM1150-6.1	0	0	0	0	0	1	0	1
	LIEBHERR UTM 846	0	0	0	0	0	1	0	1
	LIEBHERR UTM725	0	0	0	0	0	2	0	2
LIFAN	LIFAN LF125GY-3	0	0	0	0	0	0	3	3
	LIFAN LF125GY-6	0	0	0	0	0	0	1	1
	LIFAN LF250ST-5	0	0	0	0	0	0	1	1
LIFTON		0	0	0	0	0	1	0	1
LINDE		0	0	0	0	0	5	0	5
LINDNER	LINDNER GEOTRAC 114	0	0	0	0	1	0	0	1
	LINDNER UNITRAC 102	0	0	0	0	2	0	0	2
LINHAI	LINHAI AC	0	0	0	0	0	0	1	1
LMC	LMC LIBERTY 654G TI	1	0	0	0	0	0	0	1
	LMC LIBERTY 662 TI	1	0	0	0	0	0	0	1
	LMC LIBERTY 722TI	1	0	0	0	0	0	0	1
	LMC LIBERTY 732GTI	1	0	0	0	0	0	0	1
	LMC LIBERTY I710G	1	0	0	0	0	0	0	1
	LMC LIBERTY574TI	1	0	0	0	0	0	0	1
LML	LML STAR DELUXE 125	0	0	0	0	0	0	20	20
LONCIN	LONCIN LX250ST	0	0	0	0	0	0	1	1
LOTUS	LOTUS ELISE 111R	1	0	0	0	0	0	0	1
	LOTUS ELISE S	2	0	0	0	0	0	0	2
	LOTUS ELISE SC	1	0	0	0	0	0	0	1
	LOTUS EVORA	3	0	0	0	0	0	0	3
MAESSS	MAESSS FOCUS T66	1	0	0	0	0	0	0	1
MALAGUTI	MALAGUTI 84	0	0	0	0	0	0	1	1
MAN	MAN A91	0	1	0	0	0	0	0	1
	MAN H13	0	0	0	1	0	0	0	1
	MAN N184F	0	0	3	0	0	0	0	3
	MAN NS194FL	0	0	1	0	0	0	0	1
	MAN TGA	0	0	21	17	0	0	0	38
	MAN TGA H 414 FFDC	0	0	2	0	0	0	0	2
	MAN TGL	0	0	35	1	0	2	0	38
	MAN TGM	0	0	24	0	0	2	0	26
	MAN TGM N 155FA	0	0	3	0	0	0	0	3
	MAN TGS	0	0	40	19	0	1	0	60
	MAN TGX	0	0	2	67	0	0	0	69
MANITOU	MANITOU MLT 741	0	0	0	0	1	0	0	1
	MANITOU MLT627TMU20	0	0	0	0	1	0	0	1
	MANITOU MLT634T LSU	0	0	0	0	2	0	0	2
	MANITOUMLT735-120LSU	0	0	0	0	1	0	0	1
MAP	MAP MW6500	0	0	1	0	0	0	0	1
MASAI	MASAI A300	0	0	0	0	0	0	1	1
	MASAI A450	0	0	0	0	0	0	1	1
	MASAI L 150	0	0	0	0	0	0	1	1
MASERATI	MASERATI QUATTROPOR	2	0	0	0	0	0	0	2
	MASERATIGRANTURISMOS	8	0	0	0	0	0	0	8
MASSEY FERGUSON	MASSEY-F MF4445 4WD	0	0	0	0	1	0	0	1
	MASSEY-F MF6465 4WD	0	0	0	0	3	0	0	3
	MASSEY-F MF6475 4WD	0	0	0	0	1	0	0	1
	MASSEY F 3635 4RM	0	0	0	0	1	0	0	1
	MASSEY F MF3655F	0	0	0	0	1	0	0	1
	MASSEY F. MF1547FSRA	0	0	0	0	1	0	0	1
	MASSEY F. MF8690PS	0	0	0	0	1	0	0	1

VEHICULES A MOTEUR

3. IMMATRICULATIONS DES VEHICULES A MOTEUR NEUFS MIS EN CIRCULATION
D'APRES LA MARQUE ET LE TYPE. 4 EME TRIMESTRE 2009

MARQUE	TYPE	voiture pour personne	autobus- autocar	véh. pour le transport de march.	tracteur	tracteur agricole	véhicule spécial	moto	Total
	MASSEY F.3635GE 4RM	0	0	0	0	1	0	0	1
	MASSEY FERGUSON 5435	0	0	0	0	1	0	0	1
	MASSEY FERGUSON 5445	0	0	0	0	2	0	0	2
	MASSEY FERGUSON 5465	0	0	0	0	4	0	0	4
	MASSEY FERGUSON 5475	0	0	0	0	2	0	0	2
	MASSEY FERGUSON 6485	0	0	0	0	1	0	0	1
	MASSEY FERGUSON 6499	0	0	0	0	1	0	0	1
	MASSEY FERGUSON 7485	0	0	0	0	1	0	0	1
	MASSEY FERGUSONMF420	0	0	0	0	1	0	0	1
	MASSEYFERGUSONMF4445	0	0	0	0	1	0	0	1
MAZDA	MAZDA 5	0	0	1	0	0	0	0	1
	MAZDA BT50	0	0	20	0	0	0	0	20
	MAZDA CX-7	26	0	0	0	0	0	0	26
	MAZDA CX-9	3	0	0	0	0	0	0	3
	MAZDA MAZDA 2	358	0	0	0	0	0	0	358
	MAZDA MAZDA 5	88	0	0	0	0	0	0	88
	MAZDA MAZDA6	111	0	0	0	0	0	0	111
	MAZDA MX-5	20	0	0	0	0	0	0	20
MB	MAZDA MAZDA 3	310	0	0	0	0	0	0	310
MBK	MBK FLAMEX	0	0	0	0	0	0	1	1
	MBK XC125	0	0	0	0	0	0	3	3
	MBK YP125R	0	0	0	0	0	0	4	4
MC CORMICK	MC CORMICK GM50	0	0	0	0	1	0	0	1
	MC CORMICK GM55	0	0	0	0	1	0	0	1
	MC CORMICK TTX190	0	0	0	0	1	0	0	1
MC LOUIS	MC LOUIS M700	11	0	0	0	0	0	0	11
	MC LOUIS P700	8	0	0	0	0	0	0	8
MEIDUO	MEIDUO MD125T-2	0	0	0	0	0	0	1	1
MERCEDES	MERCEDES 311 CDI 3.2	7	0	0	0	0	0	0	7
	MERCEDES 311 CDI3.5R	1	0	0	0	0	0	0	1
	MERCEDES 315 CDI 3.2	1	0	0	0	0	0	0	1
	MERCEDES 315 CDI 3.5	3	0	0	0	0	0	0	3
	MERCEDES 315 CDI3.5R	3	0	0	0	0	0	0	3
	MERCEDES 315CDI R AZ	2	0	0	0	0	0	0	2
	MERCEDES 318CDI R AZ	2	0	0	0	0	0	0	2
	MERCEDES 515 CDI 4.6	14	0	0	0	0	0	0	14
	MERCEDES 515CDI4.6P3	5	0	0	0	0	0	0	5
	MERCEDES A160	59	0	0	0	0	0	0	59
	MERCEDES A160CDI	31	0	0	0	0	0	0	31
	MERCEDES A170	1	0	0	0	0	0	0	1
	MERCEDES A180	40	0	0	0	0	0	0	40
	MERCEDES A180CDI	176	0	0	0	0	0	0	176
	MERCEDES A200	5	0	0	0	0	0	0	5
	MERCEDES A200CDI	4	0	0	0	0	0	0	4
	MERCEDES ACTROS	0	0	29	39	0	0	0	68
	MERCEDES ATEGO	1	0	60	1	0	1	0	63
	MERCEDES AXOR	0	0	39	5	0	0	0	44
	MERCEDES B160	31	0	0	0	0	0	0	31
	MERCEDES B170	2	0	0	0	0	0	0	2
	MERCEDES B180	25	0	0	0	0	0	0	25
	MERCEDES B180CDI	349	0	0	0	0	0	0	349
	MERCEDES B180NGT	2	0	0	0	0	0	0	2
	MERCEDES B200	23	0	0	0	0	0	0	23
	MERCEDES B200CDI	102	0	0	0	0	0	0	102
	MERCEDES C180KOMP	10	0	0	0	0	0	0	10
	MERCEDES C200 KOMP	7	0	0	0	0	0	0	7
	MERCEDES C200CDI	768	0	0	0	0	0	0	768
	MERCEDES C200CDI FE	314	0	0	0	0	0	0	314
	MERCEDES C220 CDI	213	0	0	0	0	0	0	213
	MERCEDES C250CDI	5	0	0	0	0	0	0	5
	MERCEDES C250CGI	4	0	0	0	0	0	0	4
	MERCEDES C320CDI	1	0	0	0	0	0	0	1
	MERCEDES C320CDI 4M	1	0	0	0	0	0	0	1
	MERCEDES C350CDI	1	0	0	0	0	0	0	1
	MERCEDES C350CDI 4M	3	0	0	0	0	0	0	3
	MERCEDES C63AMG	3	0	0	0	0	0	0	3
	MERCEDES CITARO	0	5	0	0	0	0	0	5
	MERCEDES CITARO LE	0	3	0	0	0	0	0	3
	MERCEDES CL500	1	0	0	0	0	0	0	1
	MERCEDES CLC160	5	0	0	0	0	0	0	5
	MERCEDES CLC200CDI	25	0	0	0	0	0	0	25

VEHICULES A MOTEUR

3. IMMATRICULATIONS DES VEHICULES A MOTEUR NEUFS MIS EN CIRCULATION
D'APRES LA MARQUE ET LE TYPE. 4 EME TRIMESTRE 2009

MARQUE	TYPE	voiture pour personne	autobus- autocar	véh. pour le transport de march.	tracteur	tracteur agricole	véhicule spécial	moto	Total
	MERCEDES CLC220CDI	6	0	0	0	0	0	0	6
	MERCEDES CLK200 KOMP	2	0	0	0	0	0	0	2
	MERCEDES CLK220CDI	1	0	0	0	0	0	0	1
	MERCEDES CLS300	2	0	0	0	0	0	0	2
	MERCEDES CLS320CDI	2	0	0	0	0	0	0	2
	MERCEDES CLS350CDI	18	0	0	0	0	0	0	18
	MERCEDES CLS350CGI	1	0	0	0	0	0	0	1
	MERCEDES CLS63AMG	2	0	0	0	0	0	0	2
	MERCEDES E200CDI	663	0	0	0	0	0	0	663
	MERCEDES E200CGI	5	0	0	0	0	0	0	5
	MERCEDES E220CDI	166	0	0	0	0	0	0	166
	MERCEDES E250CDI	143	0	0	0	0	0	0	143
	MERCEDES E250CGI	24	0	0	0	0	0	0	24
	MERCEDES E300BLUETEC	1	0	0	0	0	0	0	1
	MERCEDES E350 4MAT	3	0	0	0	0	0	0	3
	MERCEDES E350BLUETEC	8	0	0	0	0	0	0	8
	MERCEDES E350CDI	75	0	0	0	0	0	0	75
	MERCEDES E350CDI 4M	17	0	0	0	0	0	0	17
	MERCEDES E350CGI	8	0	0	0	0	0	0	8
	MERCEDES E500	2	0	0	0	0	0	0	2
	MERCEDES ECONIC	0	0	3	0	0	0	0	3
	MERCEDES G280CDI	0	0	1	0	0	0	0	1
	MERCEDES G320CDI	1	0	0	0	0	0	0	1
	MERCEDES G350CDI	1	0	1	0	0	0	0	2
	MERCEDES GL320CDI	1	0	0	0	0	0	0	1
	MERCEDES GL350	5	0	0	0	0	0	0	5
	MERCEDES GL350CDI	20	0	0	0	0	0	0	20
	MERCEDES GL450CDI	2	0	0	0	0	0	0	2
	MERCEDES GL500	1	0	0	0	0	0	0	1
	MERCEDES GLK220CDI	82	0	0	0	0	0	0	82
	MERCEDES GLK300	1	0	0	0	0	0	0	1
	MERCEDES GLK320CDI	6	0	0	0	0	0	0	6
	MERCEDES GLK350CDI	8	0	0	0	0	0	0	8
	MERCEDES ML 500	2	0	0	0	0	0	0	2
	MERCEDES ML280CDI	13	0	0	0	0	0	0	13
	MERCEDES ML300CDI	100	0	0	0	0	0	0	100
	MERCEDES ML320CDI	13	0	0	0	0	0	0	13
	MERCEDES ML350CDI	45	0	0	0	0	0	0	45
	MERCEDES ML420CDI	1	0	0	0	0	0	0	1
	MERCEDES R280CDI	1	0	0	0	0	0	0	1
	MERCEDES R300CDI	17	0	0	0	0	0	0	17
	MERCEDES R320CDI	4	0	0	0	0	0	0	4
	MERCEDES R350	7	0	0	0	0	0	0	7
	MERCEDES R350CDI	16	0	0	0	0	0	0	16
	MERCEDES S320CDI	3	0	0	0	0	0	0	3
	MERCEDES S320CDI 4M	1	0	0	0	0	0	0	1
	MERCEDES S350	3	0	0	0	0	0	0	3
	MERCEDES S350 4MAT	4	0	0	0	0	0	0	4
	MERCEDES S350CDI	39	0	0	0	0	0	0	39
	MERCEDES S350CDI 4M	9	0	0	0	0	0	0	9
	MERCEDES S400	6	0	0	0	0	0	0	6
	MERCEDES S450 4MAT	1	0	0	0	0	0	0	1
	MERCEDES S450CDI	3	0	0	0	0	0	0	3
	MERCEDES S500	2	0	0	0	0	0	0	2
	MERCEDES S500 4MAT	6	0	0	0	0	0	0	6
	MERCEDES S600	1	0	0	0	0	0	0	1
	MERCEDES SL280	1	0	0	0	0	0	0	1
	MERCEDES SL350	5	0	0	0	0	0	0	5
	MERCEDES SL500	3	0	0	0	0	0	0	3
	MERCEDES SL63AMG	1	0	0	0	0	0	0	1
	MERCEDES SL65AMG	1	0	0	0	0	0	0	1
	MERCEDES SLK200KOMP	10	0	0	0	0	0	0	10
	MERCEDES SLK300	1	0	0	0	0	0	0	1
	MERCEDES SLK350	1	0	0	0	0	0	0	1
	MERCEDES SLR	1	0	0	0	0	0	0	1
	MERCEDES SPRINTER	4	11	565	0	0	2	0	582
	MERCEDES VARIO	0	11	14	0	0	0	0	25
	MERCEDES VIANO	42	0	23	0	0	0	0	65
	MERCEDES VIANO 2.24M	2	0	0	0	0	0	0	2
	MERCEDES VIANO 3.5/2	1	0	0	0	0	0	0	1
	MERCEDES VIANOCDI3.0	5	0	0	0	0	0	0	5

VEHICULES A MOTEUR

3. IMMATRICULATIONS DES VEHICULES A MOTEUR NEUFS MIS EN CIRCULATION
D'APRES LA MARQUE ET LE TYPE. 4 EME TRIMESTRE 2009

MARQUE	TYPE	voiture pour personne	autobus- autocar	véh. pour le transport de march.	tracteur	tracteur agricole	véhicule spécial	moto	Total
	MERCEDES VITO	3	0	243	0	0	0	0	246
	MERCEDES VITO 109P	8	0	0	0	0	0	0	8
	MERCEDES VITO 111	20	0	0	0	0	0	0	20
	MERCEDES VITO 115	4	0	0	0	0	0	0	4
	MERCEDES VITO 120	1	0	0	0	0	0	0	1
	MERCEDESML350BLUETEC	7	0	0	0	0	0	0	7
	MERCEDESML63AMG	1	0	0	0	0	0	0	1
MERLO		0	0	0	0	0	7	0	7
	MERLO F28TD	0	0	0	0	1	0	0	1
	MERLO MF 27.8	0	0	0	0	1	0	0	1
	MERLO MF 29.6	0	0	0	0	1	0	0	1
	MERLO TLTRC	0	0	0	0	1	0	0	1
MFH		0	0	0	0	0	1	0	1
MIKILON	MIKILON M97-125SB	0	0	0	0	0	0	1	1
MINI	MINI COOPER	12	0	0	0	0	0	0	12
	MINI COOPER CABRIO	66	0	0	0	0	0	0	66
	MINI COOPER CLUBMAN	14	0	0	0	0	0	0	14
	MINI COOPERD CLUBMAN	122	0	0	0	0	0	0	122
	MINI COOPERS CLUBMAN	7	0	0	0	0	0	0	7
	MINI JCW	9	0	0	0	0	0	0	9
	MINI JCW CLUBMAN	2	0	0	0	0	0	0	2
	MINI MINI COOPER	25	0	0	0	0	0	0	25
	MINI MINI COOPER D	639	0	0	0	0	0	0	639
	MINI MINI COOPER S	18	0	0	0	0	0	0	18
	MINI MINI ONE	31	0	0	0	0	0	0	31
	MINI ONE	74	0	0	0	0	0	0	74
	MINI ONE CLUBMAN	8	0	0	0	0	0	0	8
	MINI ONE D	329	0	0	0	0	0	0	329
	MINICOOPER S CABRIO	20	0	0	0	0	0	0	20
MITSUBISHI		0	0	0	0	0	2	0	2
	MITSUBISHI CANTER	0	0	22	0	0	0	0	22
	MITSUBISHI COLT	373	0	2	0	0	0	0	375
	MITSUBISHI GRANDIS	20	0	0	0	0	0	0	20
	MITSUBISHI L200	0	0	88	0	0	0	0	88
	MITSUBISHI LANCER	89	0	0	0	0	0	0	89
	MITSUBISHI LANCER SR	1	0	0	0	0	0	0	1
	MITSUBISHI LANCEREVO	1	0	0	0	0	0	0	1
	MITSUBISHI MT2600	0	0	0	0	1	0	0	1
	MITSUBISHI OUTLANDER	150	0	0	0	0	0	0	150
	MITSUBISHI PAJERO	21	0	11	0	0	0	0	32
MOBIL PARTNER	MOBIL PARTNER A581	1	0	0	0	0	0	0	1
	MOBIL PARTNER A671G	1	0	0	0	0	0	0	1
	MOBIL PARTNER H33	2	0	0	0	0	0	0	2
	MOBIL PARTNER H601	6	0	0	0	0	0	0	6
MOFFETT		0	0	0	0	0	5	0	5
MORGAN	MORGAN 4/4 1600	1	0	0	0	0	0	0	1
	MORGAN 4/4 2000	2	0	0	0	0	0	0	2
	MORGAN 4/4 3000	1	0	0	0	0	0	0	1
	MORGAN AERO 8	1	0	0	0	0	0	0	1
MOTO MORINI	MOTO MORINI1200SPORT	0	0	0	0	0	0	1	1
	MOTO MORINIGRANPASSO	0	0	0	0	0	0	1	1
MOTO STAR	MOTO STAR RS450	0	0	0	0	0	0	1	1
MULTICAR	MULTICAR TREMO	0	0	1	0	0	0	0	1
MV AGUSTA	MV AGUSTA BRUTALE910	0	0	0	0	0	0	2	2
	MV AGUSTA F4-R312	0	0	0	0	0	0	1	1
N BLOSI		0	0	0	0	0	3	0	3
NBLUCK	NBLUCK LK500	0	0	0	0	0	0	1	1
NCM	NCM NCKD650	0	0	0	0	0	0	1	1
NEOPLAN	NEOPLAN CITYLINER	0	1	0	0	0	0	0	1
NEUSON		0	0	0	0	0	1	0	1
NEW HOLLAND		0	0	0	0	0	17	0	17
	N.HOLLAND BOOMER2035	0	0	0	0	1	0	0	1
	N.HOLLAND T4030N 4WD	0	0	0	0	1	0	0	1
	N.HOLLAND T4040N 4WD	0	0	0	0	1	0	0	1
	N.HOLLAND T4050N 4WD	0	0	0	0	1	0	0	1
	N.HOLLAND T4050V 4WD	0	0	0	0	1	0	0	1
	N.HOLLAND TD5010 2WD	0	0	0	0	5	0	0	5
	N.HOLLAND TD5010 4WD	0	0	0	0	2	0	0	2
	N.HOLLAND TD5020 4WD	0	0	0	0	4	0	0	4
	N.HOLLAND TD5030 4WD	0	0	0	0	2	0	0	2
	N.HOLLAND TD5040 4WD	0	0	0	0	1	0	0	1

VEHICULES A MOTEUR

3. IMMATRICULATIONS DES VEHICULES A MOTEUR NEUFS MIS EN CIRCULATION
D'APRES LA MARQUE ET LE TYPE. 4 EME TRIMESTRE 2009

MARQUE	TYPE	voiture pour personne	autobus- autocar	véh. pour le transport de march.	tracteur	tracteur agricole	véhicule spécial	moto	Total
	N.HOLLAND TD5050 4WD	0	0	0	0	4	0	0	4
	NEW HOLLAND T30304WD	0	0	0	0	7	0	0	7
	NEW HOLLAND T30404WD	0	0	0	0	2	0	0	2
	NEW HOLLAND T50404WD	0	0	0	0	1	0	0	1
	NEW HOLLAND T50504WD	0	0	0	0	1	0	0	1
	NEW HOLLAND T50604WD	0	0	0	0	2	0	0	2
	NEW HOLLAND T60204WD	0	0	0	0	2	0	0	2
	NEW HOLLAND TC24D4WD	0	0	0	0	1	0	0	1
	NEW HOLLAND TC45D4WD	0	0	0	0	1	0	0	1
	NEW HOLLAND TS135A	0	0	0	0	1	0	0	1
	NEW HOLLANDT6070 4WD	0	0	0	0	1	0	0	1
	NEW HOLLANDTC35DA4WD	0	0	0	0	2	0	0	2
	NEWHOLLAND LM50604WD	0	0	0	0	7	0	0	7
	NEWHOLLAND LM50804WD	0	0	0	0	3	0	0	3
	NEWHOLLAND T40304WD	0	0	0	0	1	0	0	1
	NEWHOLLAND T4030F4WD	0	0	0	0	1	0	0	1
	NEWHOLLAND T4050F4WD	0	0	0	0	3	0	0	3
	NEWHOLLAND T6030 4WD	0	0	0	0	2	0	0	2
	NEWHOLLAND T6050 4WD	0	0	0	0	2	0	0	2
	NEWHOLLAND T6060 4WD	0	0	0	0	1	0	0	1
	NEWHOLLAND T70304WD	0	0	0	0	2	0	0	2
	NEWHOLLAND T70404WD	0	0	0	0	1	0	0	1
	NEWHOLLAND T70504WD	0	0	0	0	2	0	0	2
	NEWHOLLAND T7070 4WD	0	0	0	0	1	0	0	1
	NEWHOLLAND TD80D-4WD	0	0	0	0	1	0	0	1
	NEWHOLLAND TD90D 4WD	0	0	0	0	2	0	0	2
	NEWHOLLAND TVT1704WD	0	0	0	0	1	0	0	1
	NEWHOLLANDT60104WD	0	0	0	0	1	0	0	1
	NEWHOLLANDT60204WDSA	0	0	0	0	2	0	0	2
	NEWHOLLANDT60304WDSA	0	0	0	0	4	0	0	4
	NEWHOLLANDT60704WDSA	0	0	0	0	2	0	0	2
	NEWHOLLANDT60804WDSA	0	0	0	0	8	0	0	8
	NEWHOLLANDT70304WDSA	0	0	0	0	3	0	0	3
	NEWHOLLANDT70404WDSA	0	0	0	0	3	0	0	3
	NEWHOLLANDT70504WDSA	0	0	0	0	1	0	0	1
	NEWHOLLANDT70704WDSA	0	0	0	0	1	0	0	1
NIESMANN	NIESMANN+BIS 8000IL	1	0	0	0	0	0	0	1
	NIESMANN+BIS ART069	2	0	0	0	0	0	0	2
NIFTYLIFT	NIFTY	0	0	0	0	0	1	0	1
NOTIN	NOTIN CHAMONIX	1	0	0	0	0	0	0	1
NOX	NOX KRYPTON 400RM	0	0	0	0	0	0	4	4
	NOX LTZ400	0	0	0	0	0	0	3	3
OPEL	OPEL AGILA	310	0	0	0	0	0	0	310
	OPEL ANTARA	192	0	1	0	0	0	0	193
	OPEL ASTRA	2.201	0	11	0	0	0	0	2.212
	OPEL COMBO	268	0	123	0	0	0	0	391
	OPEL CORSA	1.930	0	29	0	0	0	0	1.959
	OPEL GT	10	0	0	0	0	0	0	10
	OPEL INSIGNIA	1.156	0	0	0	0	0	0	1.156
	OPEL MERIVA	784	0	0	0	0	0	0	784
	OPEL MOVANO	5	0	87	0	0	0	0	92
	OPEL SIGNUM	1	0	0	0	0	0	0	1
	OPEL TIGRA	17	0	0	0	0	0	0	17
	OPEL VIVARO	89	0	354	0	0	0	0	443
	OPEL ZAFIRA	1.140	0	0	0	0	0	0	1.140
ORMIG		0	0	0	0	0	1	0	1
OXOBIKE	OXOBIKE OXOKART500SP	0	0	0	0	0	0	1	1
PALFINGER		0	0	0	0	0	1	0	1
PALMO	PALMO XY150ZK	0	0	0	0	0	0	1	1
PAOLETTI	PAOLETTI 660RN	0	0	0	0	0	0	2	2
	PAOLETTI 700RT IE	0	0	0	0	0	0	11	11
PAOLETTI RACING	PAOLETTI RACING450K5	0	0	0	0	0	0	2	2
PEUGEOT	PEUGEOT 1007	15	0	0	0	0	0	0	15
	PEUGEOT 107	576	0	0	0	0	0	0	576
	PEUGEOT 206	1	0	1	0	0	0	0	2
	PEUGEOT 206+	1.197	0	0	0	0	0	0	1.197
	PEUGEOT 207	2.211	0	11	0	0	0	0	2.222
	PEUGEOT 3008	1.074	0	0	0	0	0	0	1.074
	PEUGEOT 307	1	0	0	0	0	0	0	1
	PEUGEOT 308	1.502	0	2	0	0	0	0	1.504
	PEUGEOT 4007	49	0	2	0	0	0	0	51

VEHICULES A MOTEUR

3. IMMATRICULATIONS DES VEHICULES A MOTEUR NEUFS MIS EN CIRCULATION
D'APRES LA MARQUE ET LE TYPE. 4 EME TRIMESTRE 2009

MARQUE	TYPE	voiture pour personne	autobus- autocar	véh. pour le transport de march.	tracteur	tracteur agricole	véhicule spécial	moto	Total
	PEUGEOT 407	440	0	1	0	0	0	0	441
	PEUGEOT 5008	249	0	0	0	0	0	0	249
	PEUGEOT 607	36	0	0	0	0	0	0	36
	PEUGEOT 807	126	0	0	0	0	0	0	126
	PEUGEOT BIPPER	67	0	135	0	0	0	0	202
	PEUGEOT BOXER	10	0	527	0	0	0	0	537
	PEUGEOT EXPERT	47	0	249	0	0	0	0	296
	PEUGEOT PARTNER	1.662	0	675	0	0	0	0	2.337
	PEUGEOT SUM 125	0	0	0	0	0	0	21	21
PEUGEOT.	PEUGEOT.GEOPOLIS 250	0	0	0	0	0	0	2	2
	PEUGEOT.SATELIS 125	0	0	0	0	0	0	2	2
	PEUGEOT.SATELIS 250	0	0	0	0	0	0	1	1
	PEUGEOT.SATELIS 400	0	0	0	0	0	0	1	1
PGO 356	PGO BR250D	0	0	0	0	0	0	4	4
	PGO BUGRACER 500	0	0	0	0	0	0	8	8
	PGO BUGRIDER 200	0	0	0	0	0	0	2	2
	PGO CEVENNES	1	0	0	0	0	0	0	1
PIAGGIO	PIAGGIO APE CLASSIC	0	0	0	0	0	0	1	1
	PIAGGIO APETM DIESEL	0	0	0	0	0	0	2	2
	PIAGGIO CARNABY 300	0	0	0	0	0	0	6	6
	PIAGGIO FLY125	0	0	0	0	0	0	21	21
	PIAGGIO GTS250	0	0	0	0	0	0	18	18
	PIAGGIO MP3 125	0	0	0	0	0	0	3	3
	PIAGGIO MP3 250	0	0	0	0	0	0	10	10
	PIAGGIO MP3 400MIC	0	0	0	0	0	0	8	8
	PIAGGIO MP3 RL 125	0	0	0	0	0	0	2	2
	PIAGGIO MP3250TRICYC	0	0	0	0	0	0	6	6
	PIAGGIO MP3400TRICYC	0	0	0	0	0	0	8	8
	PIAGGIO VESPA GTS125	0	0	0	0	0	0	110	110
	PIAGGIO VESPA GTS250	0	0	0	0	0	0	38	38
	PIAGGIO VESPA GTS300	0	0	0	0	0	0	34	34
	PIAGGIO VESPA GTV125	0	0	0	0	0	0	2	2
	PIAGGIO VESPA GTV250	0	0	0	0	0	0	34	34
	PIAGGIO VESPA LX125	0	0	0	0	0	0	39	39
	PIAGGIO VESPA LX150	0	0	0	0	0	0	1	1
	PIAGGIO VESPA LXV125	0	0	0	0	0	0	61	61
	PIAGGIO VESPA S 125	0	0	0	0	0	0	9	9
	PIAGGIO X EVO 250	0	0	0	0	0	0	6	6
	PIAGGIO X EVO 400	0	0	0	0	0	0	2	2
	PIAGGIO X7 125	0	0	0	0	0	0	6	6
	PIAGGIO X7 250 I.E.	0	0	0	0	0	0	1	1
	PIAGGIO X8 125	0	0	0	0	0	0	2	2
	PIAGGIOLIBERTY125RST	0	0	0	0	0	0	1	1
PILOTE	PILOTE P720LCG	1	0	0	0	0	0	0	1
PILOTE ATLANTIS 58	AIR MAN	0	0	0	0	0	8	0	8
	PILOTE G691XLG	1	0	0	0	0	0	0	1
	PILOTE G742XLC	1	0	0	0	0	0	0	1
PIONEER	PIONEER XF125GY-2B	0	0	0	0	0	0	5	5
	PIONEER XF250ATV-2	0	0	0	0	0	0	1	1
POLARIS	POLARIS RAZOR 800E	0	0	0	0	0	0	4	4
	POLARIS SPORTSMAN500	0	0	0	0	0	0	4	4
	POLARIS SPORTSMAN800	0	0	0	0	0	0	1	1
PORSCHE	PORSCHE 911	38	0	0	0	0	0	0	38
	PORSCHE 911 GT3	2	0	0	0	0	0	0	2
	PORSCHE BOXSTER	11	0	0	0	0	0	0	11
	PORSCHE CAYENNE	57	0	0	0	0	0	0	57
	PORSCHE CAYENNE T	1	0	0	0	0	0	0	1
	PORSCHE CAYMAN	6	0	0	0	0	0	0	6
	PORSCHE CAYMAN S	2	0	0	0	0	0	0	2
	PORSCHE PANAMERA	67	0	0	0	0	0	0	67
QUATTRO	QUATTRO Q7	3	0	0	0	0	0	0	3
	QUATTRO R8	2	0	0	0	0	0	0	2
	QUATTRO RS6	4	0	0	0	0	0	0	4
RAPIDO	RAPIDO 7099+F	1	0	0	0	0	0	0	1
	RAPIDO 9048DF	1	0	0	0	0	0	0	1
	RAPIDO 906	1	0	0	0	0	0	0	1
	RAPIDO 9083DF	1	0	0	0	0	0	0	1
	RAPIDO 9090DF	1	0	0	0	0	0	0	1
RAVO		0	0	0	0	0	3	0	3
RENAULT	RENAULT CLIO	2.301	0	14	0	0	0	0	2.315
	RENAULT ESPACE	466	0	2	0	0	0	0	468

VEHICULES A MOTEUR

3. IMMATRICULATIONS DES VEHICULES A MOTEUR NEUFS MIS EN CIRCULATION
D'APRES LA MARQUE ET LE TYPE. 4 EME TRIMESTRE 2009

MARQUE	TYPE	voiture pour personne	autobus- autocar	véh. pour le transport de march.	tracteur	tracteur agricole	véhicule spécial	moto	Total
	RENAULT KANGOO	962	0	759	0	0	0	0	1.721
	RENAULT KERAX	0	0	2	0	0	0	0	2
	RENAULT KOLEOS	121	0	0	0	0	0	0	121
	RENAULT LAGUNA	730	0	1	0	0	0	0	731
	RENAULT LANDER	0	0	4	0	0	0	0	4
	RENAULT MAGNUM	0	0	1	10	0	0	0	11
	RENAULT MASCOTT	0	0	7	0	0	0	0	7
	RENAULT MASTER	8	0	608	0	0	0	0	616
	RENAULT MAXITY	0	0	6	0	0	0	0	6
	RENAULT MEGANE	2.460	0	2	0	0	0	0	2.462
	RENAULT MEGANESCENIC	2.047	0	1	0	0	0	0	2.048
	RENAULT MIDLUM	0	0	30	0	0	1	0	31
	RENAULT MODUS	699	0	0	0	0	0	0	699
	RENAULT PREMIUM	0	0	24	15	0	0	0	39
	RENAULT PUNCHER	0	0	6	0	0	0	0	6
	RENAULT TRAFIC	96	0	411	0	0	0	0	507
	RENAULT TWINGO	1.195	0	0	0	0	0	0	1.195
	RENAULT VELSATIS	8	0	0	0	0	0	0	8
REVA	REVA LION	0	0	0	0	0	0	1	1
RIEJU	RIEJU PACIFIC 125	0	0	0	0	0	0	8	8
RIMOR	RIMOR ABF77S3	1	0	0	0	0	0	0	1
	RIMOR AGF77S3	2	0	0	0	0	0	0	2
	RIMOR AGM64D3	1	0	0	0	0	0	0	1
	RIMOR AHF59P3	4	0	0	0	0	0	0	4
	RIMOR AJF72P3	1	0	0	0	0	0	0	1
	RIMOR AKA63A3	3	0	0	0	0	0	0	3
ROLLER	ROLLER TEAM LIVINGST	2	0	0	0	0	0	0	2
ROLLS ROYCE	ROLLS ROYCE PHANTOM	1	0	0	0	0	0	0	1
ROPA		0	0	0	0	0	1	0	1
ROXON	ROXON AVIO PIT 125	0	0	0	0	0	0	2	2
ROYAL ENFIELD	ROYAL ENFIELD BULLET	0	0	0	0	0	0	1	1
SAAB	SAAB SAAB 9-3	144	0	0	0	0	0	0	144
	SAAB SAAB 9-5	19	0	0	0	0	0	0	19
SACHS	SACHS EAGLE 125	0	0	0	0	0	0	2	2
	SACHS MADASS 125	0	0	0	0	0	0	4	4
SAME	SAME SOLARIS 45	0	0	0	0	1	0	0	1
	SAME SOLARIS 55	0	0	0	0	1	0	0	1
SCANIA	SCANIA OMNILINK	0	2	0	0	0	0	0	2
	SCANIA PRT	0	0	53	73	0	3	0	129
SCHAEFFER	SCHAEFFER	0	0	0	0	0	17	0	17
SCHMIDT		0	0	0	0	0	1	0	1
SCORPA	SCORPA T-RIDE 250F	0	0	0	0	0	0	1	1
SEA	SEA P200	1	0	0	0	0	0	0	1
SEAT	SEAT ALHAMBRA	125	0	0	0	0	0	0	125
	SEAT ALTEA	324	0	1	0	0	0	0	325
	SEAT CORDOBA	1	0	0	0	0	0	0	1
	SEAT EXEO	105	0	0	0	0	0	0	105
	SEAT IBIZA	845	0	0	0	0	0	0	845
	SEAT LEON	378	0	1	0	0	0	0	379
SECMA	SECMA FUN 1600	1	0	0	0	0	0	0	1
SENNEBOGEN		0	0	0	0	0	1	0	1
SETRA	SETRA S431DT	0	1	0	0	0	0	0	1
SHENKE	SHENKE S5N00	0	0	0	0	0	0	1	1
SHERCO	SHERCO 290	0	0	0	0	0	0	2	2
SHINERAY	SHINERAY SPYDER 250	0	0	0	0	0	0	2	2
SKODA	SKODA FABIA	995	0	0	0	0	0	0	995
	SKODA OCTAVIA	900	0	1	0	0	0	0	901
	SKODA ROOMSTER	240	0	0	0	0	0	0	240
	SKODA SUPERB	208	0	0	0	0	0	0	208
	SKODA YETI	107	0	0	0	0	0	0	107
SKYTEAM	SKYTEAM SKYMAX PRO	0	0	0	0	0	0	12	12
	SKYTEAM ST125-1	0	0	0	0	0	0	1	1
	SKYTEAM ST125-11	0	0	0	0	0	0	1	1
	SKYTEAM ST125-6	0	0	0	0	0	0	34	34
	SKYTEAM ST125-8	0	0	0	0	0	0	3	3
	SKYTEAM ST125-8A	0	0	0	0	0	0	2	2
SMART	SMART FORTWO	258	0	0	0	0	0	0	258
SMC	SMC RAM 250	0	0	0	0	0	0	1	1
SPIERINGS	SPIERINGS AT5	0	0	0	0	0	1	0	1
SSANGYONG	SSANGYONG ACTYON	6	0	0	0	0	0	0	6
	SSANGYONG ACTYON SP	0	0	22	0	0	0	0	22

VEHICULES A MOTEUR

3. IMMATRICULATIONS DES VEHICULES A MOTEUR NEUFS MIS EN CIRCULATION
D'APRES LA MARQUE ET LE TYPE. 4 EME TRIMESTRE 2009

MARQUE	TYPE	voiture pour personne	autobus- autocar	véh. pour le transport de march.	tracteur	tracteur agricole	véhicule spécial	moto	Total
T E C	TEC ROTEC 722 TI	1	0	0	0	0	0	0	1
TADANO		0	0	0	0	0	1	0	1
TAKEUCHI		0	0	0	0	0	3	0	3
TEMSA	TEMSA SAFARI HD	0	1	0	0	0	0	0	1
	TEMSA SAFARI RD	0	26	0	0	0	0	0	26
TERBERG	TERBERG RT	0	0	2	0	0	0	0	2
	TERBERG YT	0	0	4	0	0	0	0	4
TEREX		0	0	0	0	0	20	0	20
TGB	TGB 101R-125CC/4T	0	0	0	0	0	0	6	6
	TGB BLADE 325	0	0	0	0	0	0	2	2
	TGB FBE	0	0	0	0	0	0	2	2
	TGB TARGET 325	0	0	0	0	0	0	1	1
	TGB TARGET 525	0	0	0	0	0	0	3	3
	TGB X-MOTION 125	0	0	0	0	0	0	3	3
TH WAITES		0	0	0	0	0	1	0	1
THALER		0	0	0	0	0	1	0	1
THOMAS		0	0	0	0	0	2	0	2
TORO		0	0	0	0	0	2	0	2
TOYOTA	TOYOTA	9	0	0	0	0	1	0	10
	TOYOTA AURIS	642	0	10	0	0	0	0	652
	TOYOTA AVENSIS	428	0	1	0	0	0	0	429
	TOYOTA AYGO	390	0	0	0	0	0	0	390
	TOYOTA COROLLA	126	0	0	0	0	0	0	126
	TOYOTA COROLLA VERSO	5	0	0	0	0	0	0	5
	TOYOTA DYNA	0	0	1	0	0	0	0	1
	TOYOTA HIACE	11	0	41	0	0	0	0	52
	TOYOTA HILUX	0	0	131	0	0	0	0	131
	TOYOTA IQ	424	0	0	0	0	0	0	424
	TOYOTA LANDCRUISER	44	0	17	0	0	0	0	61
	TOYOTA LANDCRUISERV8	15	0	0	0	0	0	0	15
	TOYOTA PRIUS	298	0	0	0	0	0	0	298
	TOYOTA RAV4	280	0	6	0	0	0	0	286
	TOYOTA URBANCRUISER	127	0	0	0	0	0	0	127
	TOYOTA VERSO	350	0	2	0	0	0	0	352
	TOYOTA YARIS	1.035	0	7	0	0	0	0	1.042
TRIGANO	TRIGANO A E700	1	0	0	0	0	0	0	1
	TRIGANO A S750	1	0	0	0	0	0	0	1
	TRIGANO AE750M	1	0	0	0	0	0	0	1
	TRIGANO E756M	1	0	0	0	0	0	0	1
	TRIGANO ELLIOT 40S	1	0	0	0	0	0	0	1
	TRIGANO GRANDUCA	10	0	0	0	0	0	0	10
	TRIGANO PEGASO	4	0	0	0	0	0	0	4
	TRIGANO RIVIERA	2	0	0	0	0	0	0	2
	TRIGANO RIVIERA GT	1	0	0	0	0	0	0	1
TRIUMPH	TRIUMPH AMERICA	0	0	0	0	0	0	3	3
	TRIUMPH BONNEVILLE	0	0	0	0	0	0	9	9
	TRIUMPH DAYTONA 675	0	0	0	0	0	0	3	3
	TRIUMPH ROCKET III	0	0	0	0	0	0	4	4
	TRIUMPH SPEED TRIPLE	0	0	0	0	0	0	13	13
	TRIUMPH SPEEDMASTER	0	0	0	0	0	0	2	2
	TRIUMPH SPRINT ST	0	0	0	0	0	0	6	6
	TRIUMPH STREETTRIPLE	0	0	0	0	0	0	18	18
	TRIUMPH THRUXTON	0	0	0	0	0	0	3	3
	TRIUMPH THUNDERBIRD	0	0	0	0	0	0	1	1
	TRIUMPH TIGER	0	0	0	0	0	0	10	10
	TRIUMPHSTREETTRIPLER	0	0	0	0	0	0	1	1
VALENTIRACING	VALENTIRACING LT400	0	0	0	0	0	0	1	1
	VALENTIRACING LT400A	0	0	0	0	0	0	1	1
	VALENTIRACING LT450A	0	0	0	0	0	0	1	1
	VALENTIRACING LT750A	0	0	0	0	0	0	4	4
	VALENTIRACING LTR450	0	0	0	0	0	0	5	5
	VALENTIRACING LTZ400	0	0	0	0	0	0	2	2
	VALENTIRACING RM450Z	0	0	0	0	0	0	4	4
VALPADANA	VALPADANA 1540 4WD	0	0	0	0	1	0	0	1
	VALPADANA 1550 4WD	0	0	0	0	1	0	0	1
VALTRA	VALTRA A92-4	0	0	0	0	1	0	0	1
	VALTRA N101	0	0	0	0	1	0	0	1
	VALTRA T131	0	0	0	0	1	0	0	1
	VALTRA T171	0	0	0	0	1	0	0	1
	VALTRA T191	0	0	0	0	2	0	0	2
	VALTRA T202	0	0	0	0	1	0	0	1

VEHICULES A MOTEUR

4. IMMATRICULATIONS DES VEHICULES A MOTEUR D'OCCASION MIS EN CIRCULATION
D'APRES LA MARQUE ET LE TYPE. 4 EME TRIMESTRE 2009

MARQUE	TYPE	voiture pour personne	autobus- autocar	véh. pour le transport de march.	tracteur	tracteur agricole	véhicule spécial	Total
A VALCKE		0	0	0	0	0	0	13
ABI		0	0	0	0	0	0	8
ABL		0	0	0	0	0	0	3
ACCESS	ACCESS MOTOR	0	0	0	0	0	0	1
ACEKO		0	0	0	0	0	0	47
ACKERMAN FRUEHAUF		0	0	0	0	0	0	1
ACKERMANN	ACKERMANN FRUEHAUF	0	0	0	0	0	0	2
ACMA		0	0	0	0	0	0	1
	ACMA VESPA	0	0	0	0	0	0	8
ACURA INTEGRA	ACURA	2	0	0	0	0	0	2
ADLER		0	0	0	0	0	0	13
ADLY		0	0	0	0	0	0	1
ADM		0	0	0	0	0	0	1
ADRIA		0	0	0	0	0	0	42
	ADRIA ADRIATIK	25	0	0	0	0	0	25
AEON	AEON 300S	0	0	0	0	0	0	2
	AEON AT20	0	0	0	0	0	0	1
	AEON COBRA 180	0	0	0	0	0	0	2
	AEON COBRA 220	0	0	0	0	0	0	1
	AEON GOES 220	0	0	0	0	0	0	4
AER MACCHI	AER MACCHI CHIMERA	0	0	0	0	0	0	1
AERIAL		0	0	0	0	0	0	2
AGAC		0	0	0	0	0	0	1
AGRIA		0	0	0	0	1	0	1
AGRIFAC		0	0	0	0	0	1	1
AGRIMAT		0	0	0	0	0	0	1
AHLMANN		0	0	0	0	0	6	6
AIE	AIE 4-CROSS 200	0	0	0	0	0	0	2
AIESISTEM	AIESISTEM OMISSIS	1	0	0	0	0	0	1
AIXAM	AIXAM	0	0	12	0	0	0	12
AJK		0	0	0	0	0	0	8
AJS		0	0	0	0	0	0	1
AKRI		0	0	0	0	0	0	1
ALAKO		0	0	0	0	0	0	1
ALASCO		0	0	0	0	0	0	3
ALASCOINDUMO		0	0	0	0	0	0	1
ALBRECHT		0	0	0	0	0	0	2
ALCO		0	0	0	0	0	0	1
ALD		0	0	0	0	0	0	2
ALF		0	0	0	0	0	0	1
ALFA ROMEO		13	0	0	0	0	0	13
	ALFA ROMEO 1300	7	0	0	0	0	0	7
	ALFA ROMEO 1300Z	1	0	0	0	0	0	1
	ALFA ROMEO 1600	4	0	0	0	0	0	4
	ALFA ROMEO 1750	2	0	0	0	0	0	2
	ALFA ROMEO 2000	13	0	0	0	0	0	13
	ALFA ROMEO ALFA 145	116	0	0	0	0	0	116
	ALFA ROMEO ALFA 146	151	0	0	0	0	0	151
	ALFA ROMEO ALFA 147	446	0	0	0	0	0	446
	ALFA ROMEO ALFA 156	769	0	0	0	0	0	769
	ALFA ROMEO ALFA 159	272	0	0	0	0	0	272
	ALFA ROMEO ALFA 166	66	0	0	0	0	0	66
	ALFA ROMEO ALFA 33	11	0	0	0	0	0	11
	ALFA ROMEO ALFA 75	6	0	0	0	0	0	6
	ALFA ROMEO ALFA GT	108	0	0	0	0	0	108
	ALFA ROMEO ALFA155	44	0	0	0	0	0	44
	ALFA ROMEO ALFA164	7	0	0	0	0	0	7
	ALFA ROMEO ALFABRERA	10	0	0	0	0	0	10
	ALFA ROMEO ALFASUD	1	0	0	0	0	0	1
	ALFA ROMEO ALFETTA	3	0	0	0	0	0	3
	ALFA ROMEO AR8C	1	0	0	0	0	0	1
	ALFA ROMEO GIULIE	3	0	0	0	0	0	3
	ALFA ROMEO GTV	35	0	0	0	0	0	35
	ALFA ROMEO MITO	46	0	0	0	0	0	46
	ALFA ROMEO MONTREAL	2	0	0	0	0	0	2
	ALFA ROMEO SPIDER	44	0	0	0	0	0	44
	ALFA ROMEO SPRINT	1	0	0	0	0	0	1
	ALFA ROMEO SZ	1	0	0	0	0	0	1
	ALFA ROMEOALFASPIDER	5	0	0	0	0	0	5
	ALFAROMEOWAGON	1	0	0	0	0	0	1
	ALFAROMEOWAGON	1	0	0	0	0	0	1
ALLGAIER		0	0	0	0	1	0	1

VEHICULES A MOTEUR

4. IMMATRICULATIONS DES VEHICULES A MOTEUR D'OCCASION MIS EN CIRCULATION
D'APRES LA MARQUE ET LE TYPE. 4 EME TRIMESTRE 2009

MARQUE	TYPE	voiture pour personne	autobus- autocar	véh. pour le transport de march.	tracteur	tracteur agricole	véhicule spécial	Total
ALPINA	ALPINA B3	2	0	0	0	0	0	2
	ALPINA B3S	1	0	0	0	0	0	1
	ALPINA D3	2	0	0	0	0	0	2
ALPINE	ALPINE A110	2	0	0	0	0	0	2
	ALPINE A310	4	0	0	0	0	0	4
	ALPINE V6GT	1	0	0	0	0	0	1
	ALPINERENAULTA610	1	0	0	0	0	0	1
ALVIS	ALVIS	2	0	0	0	0	0	2
AMAC		0	0	0	0	0	1	1
AMERICAN MOTO		1	0	0	0	0	0	1
AMG	AMG HUMMER	0	0	1	0	0	0	1
ANCAR		0	0	0	0	0	0	11
ANSSEMS		0	0	0	0	0	0	132
APAL	APAL C	1	0	0	0	0	0	1
	APAL JET	2	0	0	0	0	0	2
	APAL L	3	0	0	0	0	0	3
	APAL SPEEDSTER	1	0	0	0	0	0	1
APM		0	0	0	0	0	0	1
APRILIA		0	0	0	0	0	0	46
	APRILIA 1000	0	0	0	0	0	0	1
	APRILIA 125	0	0	0	0	0	0	1
	APRILIA ATLANTIC 125	0	0	0	0	0	0	2
	APRILIA ATLANTIC 250	0	0	0	0	0	0	1
	APRILIA ATLANTIC 500	0	0	0	0	0	0	5
	APRILIA ETV1000 C N	0	0	0	0	0	0	4
	APRILIA GS	0	0	0	0	0	0	1
	APRILIA HABANA	0	0	0	0	0	0	1
	APRILIA MH00	0	0	0	0	0	0	1
	APRILIA MOJITO 125	0	0	0	0	0	0	2
	APRILIA MOTARD 550	0	0	0	0	0	0	1
	APRILIA PEGASO 650	0	0	0	0	0	0	1
	APRILIA PEGASO 650IE	0	0	0	0	0	0	1
	APRILIA PS	0	0	0	0	0	0	1
	APRILIA RP	0	0	0	0	0	0	1
	APRILIA RS125	0	0	0	0	0	0	15
	APRILIA RSV1000	0	0	0	0	0	0	10
	APRILIA SHIVER 750	0	0	0	0	0	0	1
	APRILIA SPORTCITY125	0	0	0	0	0	0	3
	APRILIA SPORTCITY250	0	0	0	0	0	0	1
	APRILIA SPORTCITYONE	0	0	0	0	0	0	1
	APRILIA TUONO 1000R	0	0	0	0	0	0	3
ARCA	ARCA H679LDX	1	0	0	0	0	0	1
	ARCA M715GLM	1	0	0	0	0	0	1
	ARCA M720GLT	2	0	0	0	0	0	2
ARCOMET		0	0	0	0	0	0	3
ARIEL		0	0	0	0	0	0	1
ARLY		0	0	0	0	0	0	1
ARO		0	0	1	0	0	0	1
ARTE		0	0	0	0	0	0	1
ASIA		0	0	1	0	0	0	1
ASTON MARTIN	ASTON MARTIN	2	0	0	0	0	0	2
	ASTON MARTIN DB7	6	0	0	0	0	0	6
	ASTON MARTIN DB9	7	0	0	0	0	0	7
	ASTON MARTIN DBS	2	0	0	0	0	0	2
	ASTON MARTIN V12VANQ	2	0	0	0	0	0	2
	ASTON MARTIN VANT	1	0	0	0	0	0	1
	ASTON MARTIN VANTAGE	15	0	0	0	0	0	15
ATCOMEX		0	0	0	0	0	0	3
ATEC		0	0	0	0	0	0	38
	ATEC B220	0	0	0	0	0	0	3
ATLAS		0	0	0	0	0	13	15
ATLAS COPCO		0	0	0	0	0	0	8
ATM		0	0	0	0	0	0	19
ATMOS		0	0	0	0	0	0	1
ATNOR		0	0	0	0	0	0	1
AUREPA		0	0	0	0	0	0	1
AUSTIN	AUSTIN	4	0	0	0	0	0	4
	AUSTIN 1000	2	0	0	0	0	0	2
	AUSTIN 850	1	0	0	0	0	0	1
	AUSTIN CLUB1000	1	0	0	0	0	0	1
	AUSTIN COOPER	2	0	0	0	0	0	2
	AUSTIN HEALEY	6	0	0	0	0	0	6

VEHICULES A MOTEUR

4. IMMATRICULATIONS DES VEHICULES A MOTEUR D'OCCASION MIS EN CIRCULATION
D'APRES LA MARQUE ET LE TYPE. 4 EME TRIMESTRE 2009

MARQUE	TYPE	voiture pour personne	autobus- autocar	véh. pour le transport de march.	tracteur	tracteur agricole	véhicule spécial	Total
	AUSTIN HEALEY SPR	1	0	0	0	0	0	1
	AUSTIN METRO	2	0	0	0	0	0	2
	AUSTIN MINI	28	0	0	0	0	0	28
	AUSTIN MOKE	1	0	0	0	0	0	1
	AUSTIN TAXI CAR	1	0	0	0	0	0	1
	AUSTINHEALEY 3000	1	0	0	0	0	0	1
	MINI 1000	8	0	0	0	0	0	8
	MINI 1300	1	0	0	0	0	0	1
AUDI	AUDI	3	0	0	0	0	0	3
	AUDI 100	52	0	0	0	0	0	52
	AUDI 80	377	0	0	0	0	0	377
	AUDI 80GT	1	0	0	0	0	0	1
	AUDI 90	7	0	0	0	0	0	7
	AUDI A2	93	0	0	0	0	0	93
	AUDI A3	1491	0	0	0	0	0	1491
	AUDI A4	2555	0	0	0	0	0	2555
	AUDI A5	107	0	0	0	0	0	107
	AUDI A6	1289	0	0	0	0	0	1289
	AUDI A6 AVANT	17	0	0	0	0	0	17
	AUDI A8	100	0	0	0	0	0	100
	AUDI A8 QUATTRO	1	0	0	0	0	0	1
	AUDI ALLROAD	11	0	0	0	0	0	11
	AUDI ALLROAD Q	9	0	0	0	0	0	9
	AUDI AVANT	51	0	0	0	0	0	51
	AUDI C	24	0	0	0	0	0	24
	AUDI CABRIO	44	0	0	0	0	0	44
	AUDI Q5	58	0	0	0	0	0	58
	AUDI Q7	106	0	0	0	0	0	106
	AUDI QUATTRO	2	0	0	0	0	0	2
	AUDI S3	4	0	0	0	0	0	4
	AUDI S5	4	0	0	0	0	0	4
	AUDI S6	1	0	0	0	0	0	1
	AUDI S8	3	0	0	0	0	0	3
	AUDI TT	263	0	0	0	0	0	263
	AUDI V8	1	0	0	0	0	0	1
	AUTOUNION AUDI100	1	0	0	0	0	0	1
AUTOBIANCHI	AUTOBIANCHI A112	1	0	0	0	0	0	1
AUTOSTAR	AUTOSTAR 244 ALKO	1	0	0	0	0	0	1
	AUTOSTAR 900	1	0	0	0	0	0	1
	AUTOSTAR FY	1	0	0	0	0	0	1
AUWAERTER		0	0	0	0	0	0	1
AV		0	0	0	0	0	0	1
AVANT		0	0	0	0	0	2	2
AVR RIECAM		0	0	0	0	0	1	1
AWB		0	0	0	0	0	0	2
AXR	AXR CROSSBONE	0	0	0	0	0	0	1
BAETEN		0	0	4	0	0	0	4
BAJAJ		0	0	0	0	0	0	1
BAKUS	BAKUS GKT400	0	0	0	0	0	0	2
BANCE		0	0	0	0	0	3	3
BAOTIAN	BAOTIAN BT125T-9	0	0	0	0	0	0	2
	BAOTIAN TANCO 125	0	0	0	0	0	0	1
	BAOTIAN TREVIS	0	0	0	0	0	0	1
BARBER GREENE	BARTOLETTI	0	0	0	0	0	0	3
BARKAS		1	0	1	0	0	0	2
BAROSSA	BAROSSA AAM 170	0	0	0	0	0	0	1
BASHAN	BASHAN ATV200S-3	0	0	0	0	0	0	1
	BASHAN ATV200S-3A	0	0	0	0	0	0	2
	BASHAN ATV200S-7	0	0	0	0	0	0	21
	BASHAN ATV250S-5	0	0	0	0	0	0	1
	BASHAN ATV300S-18	0	0	0	0	0	0	2
BAUTZ		0	0	0	0	1	0	1
BAVARIA	BAVARIA A 068XBD	1	0	0	0	0	0	1
	BAVARIA I071XGD	1	0	0	0	0	0	1
BCW		0	0	0	0	0	0	105
BECO		0	0	0	0	0	0	1
BEDFORD		7	0	4	0	0	0	11
BENALU		0	0	0	0	0	0	11
BENELLI	BENELLI TNT1130	0	0	0	0	0	0	2
BENIMAR	BENIMAR ANTHUS	1	0	0	0	0	0	1
	BENIMAR ANTHUS6000ST	1	0	0	0	0	0	1
BENNINGTON		0	0	0	0	0	0	1

VEHICULES A MOTEUR

4. IMMATRICULATIONS DES VEHICULES A MOTEUR D'OCCASION MIS EN CIRCULATION
D'APRES LA MARQUE ET LE TYPE. 4 EME TRIMESTRE 2009

MARQUE	TYPE	voiture pour personne	autobus- autocar	véh. pour le transport de march.	tracteur	tracteur agricole	véhicule spécial	Total
BENTLEY		4	0	0	0	0	0	4
	BENTLEY ARNAGE	2	0	0	0	0	0	2
	BENTLEY CONTI	1	0	0	0	0	0	1
	BENTLEY CONTI FS	3	0	0	0	0	0	3
	BENTLEY CONTI GT	11	0	0	0	0	0	11
	BENTLEY CONTI GTC	3	0	0	0	0	0	3
	BENTLEY CONTIGTSPEED	3	0	0	0	0	0	3
	BENTLEY CONTINENTAL	2	0	0	0	0	0	2
	BENTLEY MULSANNE	1	0	0	0	0	0	1
	BENTLEY TURBO	1	0	0	0	0	0	1
	BENTLEY TURBO R	1	0	0	0	0	0	1
	BENTLEYCONTINENTALGT	1	0	0	0	0	0	1
BENZHOUE	BENZHOUE YY125T-31	0	0	0	0	0	0	1
BERDEX		0	0	0	0	0	0	3
BERGER		0	0	0	0	0	0	2
BERGMANN		0	0	0	0	0	1	1
BERLIN		0	0	0	0	0	0	1
BERNA		0	1	0	0	0	0	1
	BERNA 4UP0463T1	0	1	0	0	0	0	1
	BERNA4UPO463TI	0	1	0	0	0	0	1
BERTHET		0	0	0	0	0	0	1
BERTOJA		0	0	0	0	0	0	1
BERTONE		0	0	1	0	0	0	1
	BERTONE FCLIMBER 2	4	0	0	0	0	0	4
BETA		0	0	0	0	0	0	1
	BETA EVO 2T 125CC	0	0	0	0	0	0	1
	BETA REV3 2T 250	0	0	0	0	0	0	1
	BETA REV4T-250	0	0	0	0	0	0	1
	BETA RR4T-450	0	0	0	0	0	0	1
	BETA RR525	0	0	0	0	0	0	1
	BETA T2	0	0	0	0	0	0	1
BETUCO		0	0	0	0	0	0	1
BEYERLAND		0	0	0	0	0	0	2
BIGAB		0	0	0	0	0	0	2
BIRKIN	BIRKIN S3	1	0	0	0	0	0	1
BITTER DIPLOMAT	BITTER SC	1	0	0	0	0	0	1
BK TRAILERS		0	0	0	0	0	0	3
BLOMENROHR		0	0	0	0	0	0	1
BLYSS		0	0	0	0	0	0	1
BM VOLVO	VOLVO BM	0	0	0	0	0	1	1
BMW		39	0	0	0	0	0	400
	BMW 116D	10	0	0	0	0	0	10
	BMW 116I	108	0	0	0	0	0	108
	BMW 118D	799	0	0	0	0	0	799
	BMW 118I	18	0	0	0	0	0	18
	BMW 120D	112	0	0	0	0	0	112
	BMW 120I	10	0	0	0	0	0	10
	BMW 123D	9	0	0	0	0	0	9
	BMW 130I	1	0	0	0	0	0	1
	BMW 1600 SP	2	0	0	0	0	0	2
	BMW 1602	1	0	0	0	0	0	1
	BMW 1602S	1	0	0	0	0	0	1
	BMW 1800	1	0	0	0	0	0	1
	BMW 2002	5	0	0	0	0	0	5
	BMW 2002FL	3	0	0	0	0	0	3
	BMW 2500	1	0	0	0	0	0	1
	BMW 259	0	0	0	0	0	0	3
	BMW 30CS	3	0	0	0	0	0	3
	BMW 315	2	0	0	0	0	0	2
	BMW 316	561	0	0	0	0	0	561
	BMW 316 TI	55	0	0	0	0	0	55
	BMW 316I	145	0	0	0	0	0	145
	BMW 318	964	0	0	0	0	0	964
	BMW 318CI	113	0	0	0	0	0	113
	BMW 318D	991	0	0	0	0	0	991
	BMW 318I	161	0	0	0	0	0	161
	BMW 318TD	75	0	0	0	0	0	75
	BMW 318TI	1	0	0	0	0	0	1
	BMW 320	271	0	0	0	0	0	271
	BMW 320CD	104	0	0	0	0	0	104
	BMW 320CI	72	0	0	0	0	0	72
	BMW 320D	1906	0	0	0	0	0	1906
	BMW 320D XDRIVE	4	0	0	0	0	0	4

VEHICULES A MOTEUR

4. IMMATRICULATIONS DES VEHICULES A MOTEUR D'OCCASION MIS EN CIRCULATION
D'APRES LA MARQUE ET LE TYPE. 4 EME TRIMESTRE 2009

MARQUE	TYPE	voiture pour personne	autobus- autocar	véh. pour le transport de march.	tracteur	tracteur agricole	véhicule spécial	Total
	BMW 320I	132	0	0	0	0	0	132
	BMW 320TD	26	0	0	0	0	0	26
	BMW 323	17	0	0	0	0	0	17
	BMW 323CI	14	0	0	0	0	0	14
	BMW 323I	24	0	0	0	0	0	24
	BMW 324	3	0	0	0	0	0	3
	BMW 325	99	0	0	0	0	0	99
	BMW 325 TI	2	0	0	0	0	0	2
	BMW 325CI	29	0	0	0	0	0	29
	BMW 325D	16	0	0	0	0	0	16
	BMW 325I	36	0	0	0	0	0	36
	BMW 325XI	4	0	0	0	0	0	4
	BMW 328	14	0	0	0	0	0	14
	BMW 328I	5	0	0	0	0	0	5
	BMW 330CD	6	0	0	0	0	0	6
	BMW 330CI	11	0	0	0	0	0	11
	BMW 330D	28	0	0	0	0	0	28
	BMW 330D XDRIVE	2	0	0	0	0	0	2
	BMW 330I	10	0	0	0	0	0	10
	BMW 330XD	9	0	0	0	0	0	9
	BMW 330XI	1	0	0	0	0	0	1
	BMW 335D	9	0	0	0	0	0	9
	BMW 335I	7	0	0	0	0	0	7
	BMW 335XI	1	0	0	0	0	0	1
	BMW 503	1	0	0	0	0	0	1
	BMW 518	45	0	0	0	0	0	45
	BMW 520	146	0	0	0	0	0	146
	BMW 520D	784	0	0	0	0	0	784
	BMW 520I	71	0	0	0	0	0	71
	BMW 523	38	0	0	0	0	0	38
	BMW 523I	32	0	0	0	0	0	32
	BMW 524	7	0	0	0	0	0	7
	BMW 525	275	0	1	0	0	0	276
	BMW 525D	687	0	0	0	0	0	687
	BMW 525D XDRIVE	4	0	0	0	0	0	4
	BMW 525I	20	0	0	0	0	0	20
	BMW 528	20	0	0	0	0	0	20
	BMW 528I	7	0	0	0	0	0	7
	BMW 530	5	0	0	0	0	0	5
	BMW 530D	124	0	1	0	0	0	125
	BMW 530D XDRIVE	1	0	0	0	0	0	1
	BMW 530I	3	0	0	0	0	0	3
	BMW 530XD	7	0	0	0	0	0	7
	BMW 530XI	4	0	0	0	0	0	4
	BMW 535D	15	0	1	0	0	0	16
	BMW 535I	1	0	0	0	0	0	1
	BMW 540	2	0	0	0	0	0	2
	BMW 540I	1	0	0	0	0	0	1
	BMW 628	1	0	0	0	0	0	1
	BMW 630	1	0	0	0	0	0	1
	BMW 630I	20	0	0	0	0	0	20
	BMW 633	1	0	0	0	0	0	1
	BMW 633 CSI	2	0	0	0	0	0	2
	BMW 635	8	0	0	0	0	0	8
	BMW 635CSI	1	0	0	0	0	0	1
	BMW 635D	15	0	0	0	0	0	15
	BMW 645CI	10	0	0	0	0	0	10
	BMW 650I	6	0	0	0	0	0	6
	BMW 700	2	0	0	0	0	0	2
	BMW 725	30	0	0	0	0	0	30
	BMW 725D	8	0	0	0	0	0	8
	BMW 728	30	0	0	0	0	0	30
	BMW 728I	9	0	0	0	0	0	9
	BMW 730	32	0	0	0	0	0	32
	BMW 730D	149	0	0	0	0	0	149
	BMW 730I	1	0	0	0	0	0	1
	BMW 730LD	2	0	0	0	0	0	2
	BMW 732	2	0	0	0	0	0	2
	BMW 735	6	0	0	0	0	0	6
	BMW 735I	6	0	0	0	0	0	6
	BMW 735LI	1	0	0	0	0	0	1
	BMW 740	2	0	0	0	0	0	2

VEHICULES A MOTEUR

4. IMMATRICULATIONS DES VEHICULES A MOTEUR D'OCCASION MIS EN CIRCULATION
D'APRES LA MARQUE ET LE TYPE. 4 EME TRIMESTRE 2009

MARQUE	TYPE	voiture pour personne	autobus- autocar	véh. pour le transport de march.	tracteur	tracteur agricole	véhicule spécial	Total
	BMW 740I	7	0	0	0	0	0	7
	BMW 740LI	2	0	0	0	0	0	2
	BMW 745D	2	0	0	0	0	0	2
	BMW 745I	4	0	0	0	0	0	4
	BMW 750	1	0	0	0	0	0	1
	BMW 750I	7	0	0	0	0	0	7
	BMW 750LI	3	0	0	0	0	0	3
	BMW 840	2	0	0	0	0	0	2
	BMW 850	2	0	0	0	0	0	2
	BMW ALPINA	1	0	0	0	0	0	1
	BMW C1-200	0	0	0	0	0	0	6
	BMW C1	0	0	0	0	0	0	6
	BMW E650G	0	0	0	0	0	0	1
	BMW F650CS	0	0	0	0	0	0	15
	BMW F650GD	0	0	0	0	0	0	1
	BMW F650GS	0	0	0	0	0	0	29
	BMW F650ST	0	0	0	0	0	0	1
	BMW F800GS	0	0	0	0	0	0	6
	BMW F800S	0	0	0	0	0	0	11
	BMW F800ST	0	0	0	0	0	0	13
	BMW G450X	0	0	0	0	0	0	5
	BMW G650X CHALLENGE	0	0	0	0	0	0	1
	BMW G650X COUNTRY	0	0	0	0	0	0	7
	BMW G650X MOTO	0	0	0	0	0	0	1
	BMW HP2	0	0	0	0	0	0	1
	BMW HP2 MEGAMOTO	0	0	0	0	0	0	1
	BMW HP2 SPORT	0	0	0	0	0	0	1
	BMW K 1300 GT	0	0	0	0	0	0	3
	BMW K 1300 R	0	0	0	0	0	0	1
	BMW K 1300 S	0	0	0	0	0	0	2
	BMW K1200	0	0	0	0	0	0	1
	BMW K1200GT	0	0	0	0	0	0	26
	BMW K1200LT	0	0	0	0	0	0	15
	BMW K1200R	0	0	0	0	0	0	9
	BMW K1200RS	0	0	0	0	0	0	5
	BMW K1200S	0	0	0	0	0	0	10
	BMW K12LT	0	0	0	0	0	0	1
	BMW K12R	0	0	0	0	0	0	1
	BMW K12S	0	0	0	0	0	0	4
	BMW K2LT	0	0	0	0	0	0	1
	BMW K30	0	0	0	0	0	0	1
	BMW K75	0	0	0	0	0	0	1
	BMW M-COUPE	1	0	0	0	0	0	1
	BMW M COUPE	2	0	0	0	0	0	2
	BMW M ROADSTER	3	0	0	0	0	0	3
	BMW M3	71	0	0	0	0	0	71
	BMW M3 CSL	1	0	0	0	0	0	1
	BMW M5	10	0	0	0	0	0	10
	BMW M6	4	0	0	0	0	0	4
	BMW R11	0	0	0	0	0	0	1
	BMW R1100RT	0	0	0	0	0	0	1
	BMW R1100S	0	0	0	0	0	0	18
	BMW R1150	0	0	0	0	0	0	9
	BMW R1150GS	0	0	0	0	0	0	11
	BMW R1150GSADVENTURE	0	0	0	0	0	0	17
	BMW R1150R	0	0	0	0	0	0	8
	BMW R1150R ROCKSTER	0	0	0	0	0	0	5
	BMW R1150RS	0	0	0	0	0	0	6
	BMW R1150RT	0	0	0	0	0	0	63
	BMW R12	0	0	0	0	0	0	1
	BMW R1200C	0	0	0	0	0	0	2
	BMW R1200C MONTAUK	0	0	0	0	0	0	1
	BMW R1200CL	0	0	0	0	0	0	3
	BMW R1200GS	0	0	0	0	0	0	82
	BMW R1200GSADVENTURE	0	0	0	0	0	0	32
	BMW R1200R	0	0	0	0	0	0	11
	BMW R1200RT	0	0	0	0	0	0	62
	BMW R1200S	0	0	0	0	0	0	3
	BMW R1200ST	0	0	0	0	0	0	6
	BMW R21	0	0	0	0	0	0	2
	BMW R22	0	0	0	0	0	0	1
	BMW R60	0	0	0	0	0	0	1

VEHICULES A MOTEUR

4. IMMATRICULATIONS DES VEHICULES A MOTEUR D'OCCASION MIS EN CIRCULATION
D'APRES LA MARQUE ET LE TYPE. 4 EME TRIMESTRE 2009

MARQUE	TYPE	voiture pour personne	autobus- autocar	véh. pour le transport de march.	tracteur	tracteur agricole	véhicule spécial	Total
	BMW R65	0	0	0	0	0	0	1
	BMW R71	0	0	0	0	0	0	1
	BMW R75	0	0	0	0	0	0	2
	BMW R80GS	0	0	0	0	0	0	1
	BMW R850R	0	0	0	0	0	0	2
	BMW R850RT	0	0	0	0	0	0	4
	BMW X1 SDRIVE 20D	1	0	0	0	0	0	1
	BMW X3	2	0	0	0	0	0	2
	BMW X3 2.0D	313	0	0	0	0	0	313
	BMW X3 2.0i	2	0	0	0	0	0	2
	BMW X3 3.0D	32	0	7	0	0	0	39
	BMW X3 3.0i	1	0	0	0	0	0	1
	BMW X3 3.0SD	2	0	0	0	0	0	2
	BMW X3 XDRIVE 20D	24	0	0	0	0	0	24
	BMW X3 XDRIVE18D	1	0	0	0	0	0	1
	BMW X32.5i	4	0	0	0	0	0	4
	BMW X5	145	0	26	0	0	0	171
	BMW X5 3.0D	265	0	0	0	0	0	265
	BMW X5 3.0i	5	0	0	0	0	0	5
	BMW X5 3.0SD	14	0	0	0	0	0	14
	BMW X5 4.4i	3	0	0	0	0	0	3
	BMW X5 4.8i	1	0	0	0	0	0	1
	BMW X5XDRIVE30D	18	0	0	0	0	0	18
	BMW X5XDRIVE30i	1	0	0	0	0	0	1
	BMW X5XDRIVE35D	6	0	0	0	0	0	6
	BMW X6 XDRIVE 30D	9	0	0	0	0	0	9
	BMW X6 XDRIVE 35D	17	0	0	0	0	0	17
	BMW X6 XDRIVE 35i	1	0	0	0	0	0	1
	BMW X6 XDRIVE 50i	1	0	0	0	0	0	1
	BMW Z1	7	0	0	0	0	0	7
	BMW Z3	91	0	0	0	0	0	91
	BMW Z3M	2	0	0	0	0	0	2
	BMW Z4	1	0	0	0	0	0	1
	BMW Z4 2.0i	41	0	0	0	0	0	41
	BMW Z4 2.2i	18	0	0	0	0	0	18
	BMW Z4 2.5i	35	0	0	0	0	0	35
	BMW Z4 2.5Si	4	0	0	0	0	0	4
	BMW Z4 3.0i	4	0	0	0	0	0	4
	BMW Z4 3.0Si	5	0	0	0	0	0	5
	BMW Z4 SDRIVE 23i	6	0	0	0	0	0	6
	BMW Z4 SDRIVE 30i	1	0	0	0	0	0	1
	BMW Z8	2	0	0	0	0	0	2
BOBCAT		0	0	0	0	0	11	11
	BOBCAT T3571	0	0	0	0	1	0	1
BOCKER		0	0	0	0	0	0	13
BOCKMANN		0	0	0	0	0	0	22
BOMAG		0	0	0	0	0	1	1
BOMBARDIER		0	0	6	0	0	0	6
	BOMBARDIER CAN-AM	0	0	0	0	0	0	11
	BOMBARDIER DS650	0	0	0	0	0	0	2
	BOMBARDIER ILTIS	3	0	0	0	0	0	3
	BOMBARDIER MAX	0	0	0	0	0	0	2
	BOMBARDIER OUTLANDER	0	0	0	0	0	0	14
	BOMBARDIER RENEGADE	0	0	0	0	0	0	1
BONNET DJET		2	0	0	0	0	0	2
	MATRA BAGHEERA	1	0	0	0	0	0	1
	MATRA M530LX	1	0	0	0	0	0	1
	TALBOT MATRA	1	0	0	0	0	0	1
	TALBOTMATRAMURENA	4	0	0	0	0	0	4
BOOM		0	0	0	0	0	0	1
	BOOM CHOPPER	0	0	0	0	0	0	1
	BOOM FAMILY 2	0	0	0	0	0	0	1
	BOOM LOW RIDER	0	0	0	0	0	0	1
BOURGEOIS		0	0	0	0	0	0	1
BOVA		1	8	0	0	0	0	9
BRANDT		0	0	0	0	0	0	1
BRANTA		0	0	0	0	0	0	1
BRDM		0	0	0	0	0	1	1
BREDEL		0	0	0	0	0	0	1
BRINKMANN		0	0	0	0	0	1	2
BROOS		0	0	0	0	0	0	7
BROSHUIS		0	0	0	0	0	0	1
BSA		0	0	0	0	0	0	19
	BSA THUNDERBOLT	0	0	0	0	0	0	1

VEHICULES A MOTEUR

4. IMMATRICULATIONS DES VEHICULES A MOTEUR D'OCCASION MIS EN CIRCULATION
D'APRES LA MARQUE ET LE TYPE. 4 EME TRIMESTRE 2009

MARQUE	TYPE	voiture pour personne	autobus- autocar	véh. pour le transport de march.	tracteur	tracteur agricole	véhicule spécial	Total
BUELL SS	BUELL	0	0	0	0	0	0	3
	BUELL 1125R	0	0	0	0	0	0	2
	BUELL S3T	0	0	0	0	0	0	1
	BUELL XB12R	0	0	0	0	0	0	7
	BUELL XB12S	0	0	0	0	0	0	6
	BUELL XB12SCG	0	0	0	0	0	0	1
	BUELL XB12SS	0	0	0	0	0	0	5
	BUELL XB12X	0	0	0	0	0	0	7
	BUELL XB9R	0	0	0	0	0	0	3
	BUELL XB9S	0	0	0	0	0	0	3
	BUELL XB9SX	0	0	0	0	0	0	6
	LAFRANCAISEDIAMAN	0	0	0	0	0	0	1
	UT	0	0	0	0	0	0	1
BUERSTNER		0	0	0	0	0	0	1
BUFRA		0	0	0	0	0	0	1
BUGATTI	BUGATTI	1	0	0	0	0	0	1
BUICK	BUICK	5	0	0	0	0	0	5
	BUICK CENTURY	1	0	0	0	0	0	1
	BUICK ELECTRA	1	0	0	0	0	0	1
	BUICK LE SABRE	1	0	0	0	0	0	1
	BUICK REGAL	5	0	0	0	0	0	5
	BUICK SKYHAWK	1	0	0	0	0	0	1
	BUICK SKYLARK	4	0	0	0	0	0	4
	BULTHUIS	0	0	0	0	0	0	1
BULCKAERT		0	0	0	0	0	0	2
BULTACO		0	0	0	0	0	0	1
BURG		0	0	0	0	0	0	1
BURSTNER		0	0	0	0	0	0	59
	BURSTNER A 576	1	0	0	0	0	0	1
	BURSTNER A625	1	0	0	0	0	0	1
	BURSTNER A630	1	0	0	0	0	0	1
	BURSTNER I640	1	0	0	0	0	0	1
	BURSTNER I660	2	0	0	0	0	0	2
	BURSTNER I675	1	0	0	0	0	0	1
	BURSTNER I684	3	0	0	0	0	0	3
	BURSTNER I690	1	0	0	0	0	0	1
	BURSTNER I694	1	0	0	0	0	0	1
	BURSTNER I700	1	0	0	0	0	0	1
	BURSTNER I821	1	0	0	0	0	0	1
	BURSTNER T 595	1	0	0	0	0	0	1
	BURSTNER T602	1	0	0	0	0	0	1
	BURSTNER T615	3	0	0	0	0	0	3
	BURSTNER T625	1	0	0	0	0	0	1
	BURSTNER T650	1	0	0	0	0	0	1
	BURSTNER T700	1	0	0	0	0	0	1
BW		0	0	0	0	0	0	39
CA		1	0	0	0	0	0	1
CADILLAC		13	0	0	0	0	0	13
	CADILLAC 6EB26 SRX	3	0	0	0	0	0	3
	CADILLAC 6RB26 SRX	2	0	0	0	0	0	2
	CADILLAC BROUGHAM	2	0	0	0	0	0	2
	CADILLAC CADILLACBLS	29	0	0	0	0	0	29
	CADILLAC CIMARRON	1	0	0	0	0	0	1
	CADILLAC CTS	4	0	0	0	0	0	4
	CADILLAC ELDORADO	7	0	0	0	0	0	7
	CADILLAC ESCALADE	0	0	6	0	0	0	6
	CADILLAC FLEETWOOD	1	0	0	0	0	0	1
	CADILLAC HEARSE	1	0	0	0	0	0	1
	CADILLAC SEVILLE	6	0	0	0	0	0	6
	CADILLAC SEVILLE STS	2	0	0	0	0	0	2
	CADILLAC SRX	0	0	1	0	0	0	1
	CADILLAC SRX3.6-V6	0	0	2	0	0	0	2
	CADILLAC SUPERIOR	2	0	0	0	0	0	2
CAGIVA		0	0	0	0	0	0	13
	CAGIVA 1A	0	0	0	0	0	0	1
	CAGIVA 350	0	0	0	0	0	0	1
	CAGIVA MITO	0	0	0	0	0	0	1
	CAGIVA RAPTOR	0	0	0	0	0	0	5
CAMP-LET		0	0	0	0	0	0	1
CAN-AM		0	0	0	0	0	0	2
	CAN-AM CAN-AM	0	0	0	0	0	0	3
	CAN-AM CAN-AM ATV	0	0	0	0	0	0	3
	CAN AM ATV	0	0	0	0	0	0	1

VEHICULES A MOTEUR

4. IMMATRICULATIONS DES VEHICULES A MOTEUR D'OCCASION MIS EN CIRCULATION
D'APRES LA MARQUE ET LE TYPE. 4 EME TRIMESTRE 2009

MARQUE	TYPE	voiture pour personne	autobus- autocar	véh. pour le transport de march.	tracteur	tracteur agricole	véhicule spécial	Total
CANNONDALE	CANNONDALE ATV-4T	0	0	0	0	0	0	1
CAPRON	CAPRON A69	1	0	0	0	0	0	1
	CAPRON T63 / T345	2	0	0	0	0	0	2
CAR INTER	CAR INTER AUTOROLLER	4	0	0	0	0	0	4
	CAR INTER GRANDUCA	1	0	0	0	0	0	1
	CARINTER CIPRO 15	1	0	0	0	0	0	1
	CARINTER CORFU255	1	0	0	0	0	0	1
	CARINTER PEGASO707	1	0	0	0	0	0	1
CARADO		0	0	0	0	0	0	1
CARAVELAIR		0	0	0	0	0	0	35
CARBODIES		1	0	0	0	0	0	1
	CARBODIES TAXI CAR	1	0	0	0	0	0	1
CARDI		0	0	0	0	0	0	1
CARICAR		0	0	0	0	0	0	2
CARRARO		0	0	0	0	1	0	1
CARRY		0	0	0	0	0	0	1
CARSPEED		0	0	0	0	0	0	4
CARTHAGO	CARTHAGO M-LINER	1	0	0	0	0	0	1
CASE		0	0	0	0	1	12	13
	CASE JX1090U 4WD	0	0	0	0	2	0	2
CASE IH	CASE IH	0	0	0	0	25	1	26
	CASE IH CVX1190-4WD	0	0	0	0	3	0	3
	CASE IH CVX195 4WDSA	0	0	0	0	1	0	1
	CASE IH INTERNATIONAL	0	0	0	0	9	0	9
	CASE IH JX70-2WD	0	0	0	0	1	0	1
	CASE IH JX95-4WD	0	0	0	0	1	0	1
	CASE IH MXU115-4WD	0	0	0	0	1	0	1
	CASE INTERNATIONAL	0	0	0	0	17	0	17
	CASEIH MAXXUM125 4WD	0	0	0	0	1	0	1
	CASEIHCVX1604WD	0	0	0	0	1	0	1
	CASEIHMAXXUM1254WDSA	0	0	0	0	1	0	1
CASE POCLAIN		0	0	0	0	0	4	4
CATERHAM SUPER 7	CATERHAM SEVEN	2	0	0	0	0	0	2
CATERPILLAR		0	0	0	0	0	14	14
CF MOTO	CF MOTO CF500-5A	0	0	0	0	0	0	1
	CF MOTO CF500	0	0	0	0	0	0	2
	CF MOTO CF500A	0	0	0	0	0	0	4
	CF MOTO V3	0	0	0	0	0	0	1
CHALLENGER	CHALLENGER GENESIS	4	0	0	0	0	0	4
	CHALLENGER MAGEO	3	0	0	0	0	0	3
	CHALLENGER TRIGANO	3	0	0	0	0	0	3
CHATEAU		0	0	0	0	0	0	57
	CHATEAU A591	1	0	0	0	0	0	1
	CHATEAU A671G	1	0	0	0	0	0	1
	CHATEAU H671G	1	0	0	0	0	0	1
CHAUSSON	CHAUSSON ALLEGRO 94	1	0	0	0	0	0	1
	CHAUSSON FLASH	3	0	0	0	0	0	3
	CHAUSSON FLASH 07M07	1	0	0	0	0	0	1
	CHAUSSON FLASH 09M07	3	0	0	0	0	0	3
	CHAUSSON TRIGANO	8	0	0	0	0	0	8
	CHAUSSON TWIST 2	1	0	0	0	0	0	1
	CHAUSSON WELCOME	1	0	0	0	0	0	1
	CHAUSSON WELCOME 85	1	0	0	0	0	0	1
CHEREAU		0	0	0	0	0	0	7
CHEVROLET		27	0	95	0	0	1	123
	CHEVROLET . CAPTIVA	98	0	0	0	0	0	98
	CHEVROLET . EPICA	20	0	0	0	0	0	20
	CHEVROLET 1500	3	0	7	0	0	0	10
	CHEVROLET 2500	0	0	1	0	0	0	1
	CHEVROLET ALERO	11	0	0	0	0	0	11
	CHEVROLET ASTRO VAN	0	0	1	0	0	0	1
	CHEVROLET AVALANCHE	1	0	35	0	0	0	36
	CHEVROLET AVEO	40	0	0	0	0	0	40
	CHEVROLET BEL AIR	1	0	0	0	0	0	1
	CHEVROLET BERETTA	15	0	0	0	0	0	15
	CHEVROLET BLAZER	2	0	1	0	0	2	5
	CHEVROLET C10	0	0	1	0	0	0	1
	CHEVROLET C1500	0	0	3	0	0	0	3
	CHEVROLET C2500	0	0	1	0	0	0	1
	CHEVROLET C30943	0	0	1	0	0	0	1
	CHEVROLET CAMARO	12	0	0	0	0	0	12
	CHEVROLET CAPRICE	5	0	1	0	0	0	6

VEHICULES A MOTEUR

4. IMMATRICULATIONS DES VEHICULES A MOTEUR D'OCCASION MIS EN CIRCULATION
D'APRES LA MARQUE ET LE TYPE. 4 EME TRIMESTRE 2009

MARQUE	TYPE	voiture pour personne	autobus- autocar	véh. pour le transport de march.	tracteur	tracteur agricole	véhicule spécial	Total
	CHEVROLET CELEBRI	1	0	0	0	0	0	1
	CHEVROLET CG11305	2	0	0	0	0	0	2
	CHEVROLET CG11405	4	0	0	0	0	0	4
	CHEVROLET CG21305	1	0	0	0	0	0	1
	CHEVROLET CHEVY VAN	0	0	1	0	0	0	1
	CHEVROLET CHEVYVAN20	0	0	1	0	0	0	1
	CHEVROLET CHIEFTAIN	1	0	0	0	0	0	1
	CHEVROLET CORSICA	2	0	0	0	0	0	2
	CHEVROLET CORVETTE	28	0	0	0	0	0	28
	CHEVROLET CREW CAB	0	0	1	0	0	0	1
	CHEVROLET EL CAMINO	0	0	1	0	0	0	1
	CHEVROLET EQUINOX	1	0	0	0	0	0	1
	CHEVROLET EXPRESS	9	0	2	0	0	0	11
	CHEVROLET EXTENDED	0	0	2	0	0	0	2
	CHEVROLET G20	1	0	0	0	0	0	1
	CHEVROLET HHR	1	0	0	0	0	0	1
	CHEVROLET HHR AT	1	0	0	0	0	0	1
	CHEVROLET IMPALA	5	0	0	0	0	0	5
	CHEVROLET K1500	0	0	3	0	0	0	3
	CHEVROLET K30	0	0	1	0	0	0	1
	CHEVROLET LUMINA	2	0	0	0	0	0	2
	CHEVROLET M11006	0	0	1	0	0	0	1
	CHEVROLET MALIBU	1	0	0	0	0	0	1
	CHEVROLET MONZA	1	0	0	0	0	0	1
	CHEVROLET P30	1	0	0	0	0	0	1
	CHEVROLET PICKUP	0	0	1	0	0	0	1
	CHEVROLET PICKUP1500	0	0	1	0	0	0	1
	CHEVROLET S10	0	0	2	0	0	0	2
	CHEVROLET SAVANA	1	0	0	0	0	0	1
	CHEVROLET SCOTTSDALE	0	0	1	0	0	0	1
	CHEVROLET SILVERADO	0	0	9	0	0	0	9
	CHEVROLET SSR	0	0	3	0	0	0	3
	CHEVROLET SUBURBAN	1	0	18	0	0	0	19
	CHEVROLET SUPERIOR	1	0	0	0	0	0	1
	CHEVROLET TAHOE	1	0	0	0	0	3	4
	CHEVROLET TRANSSPORT	1	0	0	0	0	0	1
	CHEVROLET VAN	10	0	0	0	0	0	10
	CHEVROLET VAN 20	1	0	0	0	0	0	1
	CHEVROLET VENTURE	1	0	0	0	0	0	1
	CHEVROLET WRECKER	0	0	0	0	0	1	1
	CHEVROLET.AVEO	16	0	0	0	0	0	16
	CHEVROLET.CRUZE	7	0	0	0	0	0	7
	CHEVROLET.EVANDA	5	0	0	0	0	0	5
	CHEVROLET.KALOS	88	0	0	0	0	0	88
	CHEVROLET.LACETTI	24	0	0	0	0	0	24
	CHEVROLET.MATIZ	102	0	0	0	0	0	102
	CHEVROLET.NUBIRA	46	0	0	0	0	0	46
	CHEVROLET.TACUMA	15	0	0	0	0	0	15
	CHEVROLETCAVALIER	3	0	0	0	0	0	3
	CHEVROLETTRAILBLAZER	0	0	3	0	0	1	4
CHRYSLER	CHRYSLER	4	0	33	0	0	0	37
	CHRYSLER 300	4	0	0	0	0	0	4
	CHRYSLER 300C	42	0	1	0	0	0	43
	CHRYSLER 300M	12	0	0	0	0	0	12
	CHRYSLER CRUISER	0	0	1	0	0	0	1
	CHRYSLER GD VOYAGER	29	0	9	0	0	0	38
	CHRYSLER GR VOYAGER	0	0	9	0	0	0	9
	CHRYSLER GST2	1	0	0	0	0	0	1
	CHRYSLER GTS	1	0	0	0	0	0	1
	CHRYSLER GVOYAGER	30	0	0	0	0	0	30
	CHRYSLER GVOYAGER RG	62	0	0	0	0	0	62
	CHRYSLER LE BARON	4	0	0	0	0	0	4
	CHRYSLER NEON-PL	3	0	0	0	0	0	3
	CHRYSLER NEON	25	0	0	0	0	0	25
	CHRYSLER PT CRUISER	115	0	0	0	0	0	115
	CHRYSLER SARATOGA	3	0	0	0	0	0	3
	CHRYSLER SEBRING	66	0	0	0	0	0	66
	CHRYSLER STRATUS	35	0	0	0	0	0	35
	CHRYSLER TOWN & C	2	0	0	0	0	0	2
	CHRYSLER VISION	1	0	0	0	0	0	1
	CHRYSLER VOYAGER	78	0	0	0	0	0	78
	CHRYSLER VOYAGER RG	33	0	0	0	0	0	33

VEHICULES A MOTEUR

4. IMMATRICULATIONS DES VEHICULES A MOTEUR D'OCCASION MIS EN CIRCULATION
D'APRES LA MARQUE ET LE TYPE. 4 EME TRIMESTRE 2009

MARQUE	TYPE	voiture pour personne	autobus- autocar	véh. pour le transport de march.	tracteur	tracteur agricole	véhicule spécial	Total
	CHRYSLERCROSSFIRE	5	0	0	0	0	0	5
	CHRYSLERGRANDVOYAGER	30	0	0	0	0	0	30
CI		1	0	0	0	0	0	1
CI SPRITE	CI SPRITE	0	0	0	0	0	0	1
	SPRITE	0	0	0	0	0	0	1
CITROEN	CITROEN	42	3	1196	0	0	0	1241
	CITROEN 2CV	113	0	0	0	0	0	113
	CITROEN A	0	0	1	0	0	0	1
	CITROEN ACADIANE	0	0	1	0	0	0	1
	CITROEN AMI 6	2	0	0	0	0	0	2
	CITROEN AMI 8	4	0	0	0	0	0	4
	CITROEN AX	331	0	1	0	0	0	332
	CITROEN AZ	2	0	0	0	0	0	2
	CITROEN BERLINGO	1368	0	695	0	0	0	2063
	CITROEN BURTON	1	0	0	0	0	0	1
	CITROEN BX	55	0	0	0	0	0	55
	CITROEN C-CROSSER	50	0	0	0	0	0	50
	CITROEN C	1	0	0	0	0	0	1
	CITROEN C1	143	0	0	0	0	0	143
	CITROEN C15	20	0	0	0	0	0	20
	CITROEN C2	733	0	4	0	0	0	737
	CITROEN C25	1	0	0	0	0	0	1
	CITROEN C3	1196	0	6	0	0	0	1202
	CITROEN C3 PICASSO	59	0	0	0	0	0	59
	CITROEN C3 PLURIEL	125	0	0	0	0	0	125
	CITROEN C4	483	0	3	0	0	0	486
	CITROEN C4 PICASSO	288	0	0	0	0	0	288
	CITROEN C5	689	0	3	0	0	0	692
	CITROEN C6	37	0	0	0	0	0	37
	CITROEN C8	221	0	4	0	0	0	225
	CITROEN CX20	1	0	0	0	0	0	1
	CITROEN CX2000	1	0	0	0	0	0	1
	CITROEN CX2400	1	0	0	0	0	0	1
	CITROEN CX25	6	0	0	0	0	0	6
	CITROEN CX2500	1	0	0	0	0	0	1
	CITROEN D SPECIAL	6	0	0	0	0	0	6
	CITROEN D SUPER	1	0	0	0	0	0	1
	CITROEN DS	3	0	0	0	0	0	3
	CITROEN DS 20	4	0	0	0	0	0	4
	CITROEN DS 21	6	0	0	0	0	0	6
	CITROEN DYANE	18	0	0	0	0	0	18
	CITROEN EVASION	140	0	0	0	0	0	140
	CITROEN G SPECIAL	1	0	0	0	0	0	1
	CITROEN HY	0	0	1	0	0	0	1
	CITROEN JUMPER	15	0	356	0	0	1	372
	CITROEN JUMPY	43	0	143	0	0	0	186
	CITROEN LE PATRON	3	0	0	0	0	0	3
	CITROEN LN	1	0	0	0	0	0	1
	CITROEN MEHARI	3	0	1	0	0	0	4
	CITROEN NEMO	31	0	42	0	0	0	73
	CITROEN SAXO	1677	0	0	0	0	0	1677
	CITROEN SM	1	0	0	0	0	0	1
	CITROEN TEILHOL	0	0	1	0	0	0	1
	CITROEN VD-L	0	0	1	0	0	0	1
	CITROEN VISA	14	0	0	0	0	0	14
	CITROEN XANTIA	826	0	0	0	0	0	826
	CITROEN XM	104	0	0	0	0	0	104
	CITROEN XSARA	917	0	1	0	0	0	918
	CITROEN XSARAPICASSO	837	0	0	0	0	0	837
	CITROEN ZX	302	0	0	0	0	0	302
CIWILK 103402	CI WILK	0	0	0	0	0	0	10
	WILK	0	0	0	0	0	0	2
CLAAS		0	0	0	0	0	7	7
	CLAAS ARES 696	0	0	0	0	1	0	1
	CLAAS ARES 697	0	0	0	0	2	0	2
	CLAAS AXION 820	0	0	0	0	1	0	1
	CLAAS AXOS 330	0	0	0	0	1	0	1
	CLAASNECTIS227VE4WD	0	0	0	0	1	0	1
CLAEYS		0	0	0	0	0	0	1
CLARK		0	0	0	0	0	3	3
CLAYSON		0	0	0	0	0	1	1
CLIMAXCONVEYANCER	SANS MARQUE	0	0	0	0	0	0	2

VEHICULES A MOTEUR

4. IMMATRICULATIONS DES VEHICULES A MOTEUR D'OCCASION MIS EN CIRCULATION
D'APRES LA MARQUE ET LE TYPE. 4 EME TRIMESTRE 2009

MARQUE	TYPE	voiture pour personne	autobus- autocar	véh. pour le transport de march.	tracteur	tracteur agricole	véhicule spécial	Total
	ZONDER MERK	0	0	0	0	0	0	24
CLUB CAR		0	0	0	0	0	2	2
COMBI TRAILER		0	0	0	0	0	0	3
COMPAIR DEMAG		0	0	0	0	0	0	2
CONCORDE	CONCORDE CHARISMA	2	0	0	0	0	0	2
	CONCORDE COMPACT	1	0	0	0	0	0	1
	CONCORDE I 890 M	1	0	0	0	0	0	1
	CONCORDE LINER	1	0	0	0	0	0	1
CONDOR	CONDOR A350	0	0	0	0	0	0	1
CONSTRUCTAM		0	0	0	0	0	0	3
CONSTRUREM		0	0	0	0	0	0	3
COOLS		0	0	0	0	0	0	7
COSTO		0	0	0	0	0	0	7
COUNTY		0	0	0	0	1	0	1
COXX		0	0	0	0	0	0	1
CPI	CPI ARAGON 125	0	0	0	0	0	0	3
	CPI FA250	0	0	0	0	0	0	2
	CPI JW100	0	0	0	0	0	0	1
	CPI OLIVER CITY 125	0	0	0	0	0	0	2
CRAVEN TASKER		0	0	0	0	0	0	1
CUYLE		0	0	0	0	0	0	3
CZ		0	0	0	0	0	0	3
CZ CAGIVA		0	0	0	0	0	0	2
D-TEC		0	0	0	0	0	0	1
D TEC		0	0	0	0	0	0	8
DACIA	DACIA LOGAN	81	0	8	0	0	0	89
	DACIA SANDERO	17	0	0	0	0	0	17
DAEDONG	DAEDONG LK3054	0	0	0	0	1	0	1
DAELIM		0	0	0	0	0	0	39
	DAELIM DELFINO	0	0	0	0	0	0	1
	DAELIM SQ125	0	0	0	0	0	0	1
	DAELIM VL125	0	0	0	0	0	0	1
	DAELIM VL125F	0	0	0	0	0	0	10
DAEWOO		4	0	12	0	0	2	18
	DAEWOO ESPERO	19	0	0	0	0	0	19
	DAEWOO KALOS	12	0	0	0	0	0	12
	DAEWOO KORANDU	11	0	0	0	0	0	11
	DAEWOO LANOS	191	0	0	0	0	0	191
	DAEWOO LEGANZA	26	0	0	0	0	0	26
	DAEWOO MATIZ	236	0	0	0	0	0	236
	DAEWOO MUSSO	1	0	0	0	0	0	1
	DAEWOO NEXIA	40	0	0	0	0	0	40
	DAEWOO NUBIRA	76	0	0	0	0	0	76
	DAEWOO TACUMA	36	0	1	0	0	0	37
DAF		2	3	116	20	0	2	144
	DAF 33	3	0	0	0	0	0	3
	DAF 400	0	0	1	0	0	0	1
	DAF 55	1	0	0	0	0	0	1
	DAF 66	3	0	0	0	0	0	3
	DAF AE45	0	0	0	0	0	1	1
	DAF AE45 12	0	0	4	0	0	0	4
	DAF AK48S	0	0	1	0	0	0	1
	DAF CF65	0	0	9	0	0	0	9
	DAF CF75	0	0	15	2	0	1	18
	DAF CF85	0	0	12	16	0	0	28
	DAF FA-LF45	0	0	1	0	0	0	1
	DAF FA-LF55	1	0	5	0	0	0	6
	DAF FA CF75	0	0	1	0	0	0	1
	DAF FAG CF75	0	0	2	0	0	0	2
	DAF FAR XF 95	0	0	1	0	0	0	1
	DAF FAT CF75	0	0	1	0	0	0	1
	DAF FAT CF85	0	0	3	0	0	0	3
	DAF FT CF85	0	0	0	3	0	0	3
	DAF FT XF 95-LD	0	0	0	6	0	0	6
	DAF FTGXF95	0	0	0	2	0	0	2
	DAF FTXF 105	0	0	0	36	0	0	36
	DAF FTXF95	0	0	0	70	0	0	70
	DAF FTZXF95530	0	0	0	1	0	0	1
	DAF LF45	0	0	15	0	0	1	16
	DAF LF55	0	0	6	0	0	1	7
DAIHATSU		1	0	152	0	0	0	153
	DAIHATSU APPLAUSE	9	0	0	0	0	0	9

VEHICULES A MOTEUR

4. IMMATRICULATIONS DES VEHICULES A MOTEUR D'OCCASION MIS EN CIRCULATION
D'APRES LA MARQUE ET LE TYPE. 4 EME TRIMESTRE 2009

MARQUE	TYPE	voiture pour personne	autobus- autocar	véh. pour le transport de march.	tracteur	tracteur agricole	véhicule spécial	Total
	DAIHATSU CHARADE	84	0	0	0	0	0	84
	DAIHATSU COPEN	2	0	0	0	0	0	2
	DAIHATSU CUORE	47	0	0	0	0	0	47
	DAIHATSU DOMINO	34	0	0	0	0	0	34
	DAIHATSU FERROZA	48	0	0	0	0	0	48
	DAIHATSU GRAN MOVE	26	0	0	0	0	0	26
	DAIHATSU MATERIA	8	0	0	0	0	0	8
	DAIHATSU MOVE	15	0	0	0	0	0	15
	DAIHATSU ROCKY	2	0	0	0	0	0	2
	DAIHATSU SIRION	58	0	0	0	0	0	58
	DAIHATSU TERIOS	28	0	0	0	0	0	28
	DAIHATSU TREVIS	4	0	0	0	0	0	4
	DAIHATSU YRV	5	0	0	0	0	0	5
DAIMLER		3	0	0	0	0	0	3
	DAIMLER 250	1	0	0	0	0	0	1
	DAIMLER 36	2	0	0	0	0	0	2
	DAIMLER DOUBLE SIX	1	0	0	0	0	0	1
	DAIMLER SIX	1	0	0	0	0	0	1
	DAIMLER SOVEREIGN	3	0	0	0	0	0	3
	DAIMLER V8	2	0	0	0	0	0	2
DATSUN-NISSAN	DATSUN 100A	1	0	0	0	0	0	1
	DATSUN 280ZX	3	0	0	0	0	0	3
	NISSAN	12	0	461	0	0	2	475
	NISSAN 100NX	50	0	0	0	0	0	50
	NISSAN 180SX	1	0	0	0	0	0	1
	NISSAN 200SX	15	0	0	0	0	0	15
	NISSAN 300ZX	2	0	0	0	0	0	2
	NISSAN 350Z	9	0	0	0	0	0	9
	NISSAN ALMERA	586	0	0	0	0	0	586
	NISSAN ALMERA TINO	36	0	0	0	0	0	36
	NISSAN ALTIMA	5	0	0	0	0	0	5
	NISSAN ATLEON	0	0	31	0	0	0	31
	NISSAN BLUEBIRD	7	0	0	0	0	0	7
	NISSAN CABSTAR-E	0	0	7	0	0	0	7
	NISSAN CABSTAR	0	0	29	1	0	0	30
	NISSAN CHERRY	4	0	0	0	0	0	4
	NISSAN ECOT100	0	0	1	0	0	0	1
	NISSAN GT-R	1	0	0	0	0	0	1
	NISSAN INTERSTAR	0	0	29	0	0	0	29
	NISSAN KING CAB	0	0	1	0	0	0	1
	NISSAN KUBISTAR	0	0	40	0	0	0	40
	NISSAN KYE 60 U	0	0	1	0	0	0	1
	NISSAN KYE60	0	0	2	0	0	0	2
	NISSAN MAXIMA	1	0	0	0	0	0	1
	NISSAN MAXIMA QX	6	0	0	0	0	0	6
	NISSAN MICRA	1212	0	0	0	0	0	1212
	NISSAN MURANO	1	0	0	0	0	0	1
	NISSAN NAVARA	0	0	114	0	0	0	114
	NISSAN NOTE	95	0	0	0	0	0	95
	NISSAN PATHFINDER	15	0	5	0	0	0	20
	NISSAN PATROL	4	0	5	0	0	3	12
	NISSAN PATROL GR	12	0	16	0	0	0	28
	NISSAN PICKUP	0	0	130	0	0	0	130
	NISSAN PIXO	3	0	0	0	0	0	3
	NISSAN PRAIRIE	2	0	0	0	0	0	2
	NISSAN PRIMASTAR	5	0	35	0	0	0	40
	NISSAN PRIMERA	467	0	1	0	0	0	468
	NISSAN PULSAR	1	0	0	0	0	0	1
	NISSAN QASHQAI	151	0	0	0	0	0	151
	NISSAN QASHQAI+2	14	0	0	0	0	0	14
	NISSAN SERENA	12	0	0	0	0	0	12
	NISSAN SILVIA	1	0	0	0	0	0	1
	NISSAN SKYLINE	7	0	0	0	0	0	7
	NISSAN SUNNY	206	0	0	0	0	0	206
	NISSAN SYLVIA	1	0	0	0	0	0	1
	NISSAN TERRANO	8	0	27	0	0	1	36
	NISSAN TERRANO II	18	0	5	0	0	0	23
	NISSAN TIIDA	1	0	0	0	0	0	1
	NISSAN TITAN	0	0	1	0	0	0	1
	NISSAN URVAN	1	0	0	0	0	0	1
	NISSAN VANETTE	0	0	1	0	0	0	1
	NISSAN VANETTE CARGO	0	0	1	0	0	0	1

VEHICULES A MOTEUR

4. IMMATRICULATIONS DES VEHICULES A MOTEUR D'OCCASION MIS EN CIRCULATION
D'APRES LA MARQUE ET LE TYPE. 4 EME TRIMESTRE 2009

MARQUE	TYPE	voiture pour personne	autobus- autocar	véh. pour le transport de march.	tracteur	tracteur agricole	véhicule spécial	Total
	NISSAN X-TRAIL	104	0	7	0	0	0	111
DAVID BROWN		0	0	0	0	28	0	28
DAZON	DAZON BUGGY	0	0	0	0	0	0	2
DBM		0	0	0	0	0	0	1
DE BUF		0	0	0	0	0	0	1
DE LOREAN	DELOREAN SPORT	1	0	0	0	0	0	1
DE REU		0	0	0	0	0	0	3
DE ROECK		0	0	0	0	0	0	2
DE ROO		0	0	0	0	0	0	1
DE ROY		0	0	0	0	0	0	1
DE RYCK		0	0	0	0	0	0	22
DE SOTO		0	0	1	0	0	0	1
DECA		0	0	0	0	0	0	1
DECAL		0	0	0	0	0	0	3
DEDE		0	0	0	0	0	0	11
DEHLER		0	0	0	0	0	0	1
DELVAN		0	0	0	0	0	0	2
DELVANO		0	0	0	0	0	4	4
DEMAG	DEMAG AC100ZA	0	0	0	0	0	2	2
	DEMAG AC200-1TP	0	0	0	0	0	2	2
	DEMAG AC50-1	0	0	0	0	0	5	5
	DEMAG AC50/1	0	0	0	0	0	1	1
	DEMAG AC535	0	0	0	0	0	1	1
	DEMAG AC80-2	0	0	0	0	0	1	1
DEN OUDSTEN	DEN OUDSTEN AVANCE	0	2	0	0	0	0	2
DEOM SCHMIT		0	0	0	0	0	0	3
DEPCO		0	0	0	0	0	0	1
DEPOORTERE		0	0	0	0	0	1	1
DERBI	DERBI DXR200	0	0	0	0	0	0	1
	DERBI DXR250	0	0	0	0	0	0	3
	DERBI MULHACEN 125	0	0	0	0	0	0	1
	DERBI MULHACEN 659	0	0	0	0	0	0	1
	DERBI SENDA SM 125	0	0	0	0	0	0	1
	DERBI TERRA 125	0	0	0	0	0	0	1
DERCKS WIJCHEM	ABLAS	0	0	0	0	0	0	1
	AKERMAN	0	0	0	0	0	0	1
	ALKO	40	0	5	0	0	0	45
	AVR	0	0	0	0	0	2	2
	DE KRAKER	0	0	0	0	0	0	1
	DECKX	0	0	0	0	0	0	3
	IZ	0	0	0	0	0	0	1
	MAP	0	0	0	0	0	0	5
	MATOR	0	0	0	0	0	0	1
	NEW MAP	0	0	0	0	0	0	2
	PARADISO	0	0	0	0	0	0	2
	PEECON	0	0	0	0	0	0	1
	PETTER	0	0	0	0	1	0	1
	REHR	0	0	0	0	0	0	1
	SCHLIESING	0	0	0	0	0	0	3
	SMV	0	0	0	0	0	1	1
	STARK	0	0	0	0	0	0	2
	SUZUKI SIDEKICK	1	0	0	0	0	0	1
	WEIDEMANN	0	0	0	0	0	11	11
	ZM	0	0	0	0	0	0	2
DESOT		0	0	0	0	0	0	12
DETHLEFFS		0	0	0	0	0	0	28
	DETHLEFFS GLOBEBUS	1	0	0	0	0	0	1
	DETHLEFFS GLOBEBUS1	2	0	0	0	0	0	2
	DETHLEFFS GLOBECAR	4	0	0	0	0	0	4
	DETHLEFFS GLOBESCOUT	1	0	0	0	0	0	1
	DETHLEFFS H6975	1	0	0	0	0	0	1
	DETHLEFFS I5252	1	0	0	0	0	0	1
	DETHLEFFS POSSL	2	0	0	0	0	0	2
	DETHLEFFS POSSL 2WIN	1	0	0	0	0	0	1
	DETHLEFFS T5841	1	0	0	0	0	0	1
	DETHLEFFS T6405	1	0	0	0	0	0	1
	DETHLEFFS T6441	1	0	0	0	0	0	1
	DETHLEFFS T6571	1	0	0	0	0	0	1
	DETHLEFFSGLOBETROTTE	2	0	0	0	0	0	2
DETOMASO PANTERA	DETOMASO PANTERA	1	0	0	0	0	0	1
DEUTZ		0	0	0	0	77	0	77
	DEUTZ DX50 AV	0	0	0	0	1	0	1

VEHICULES A MOTEUR

4. IMMATRICULATIONS DES VEHICULES A MOTEUR D'OCCASION MIS EN CIRCULATION
D'APRES LA MARQUE ET LE TYPE. 4 EME TRIMESTRE 2009

MARQUE	TYPE	voiture pour personne	autobus- autocar	véh. pour le transport de march.	tracteur	tracteur agricole	véhicule spécial	Total
DEUTZ FAHR	DEUTZ TT4-V	0	0	0	0	1	0	1
		0	0	0	0	59	1	60
	DEUTZ-F.AGROTRONM620	0	0	0	0	2	0	2
	DEUTZ FAHR AGROLUX80	0	0	0	0	1	0	1
	DEUTZ FAHR AT108	0	0	0	0	1	0	1
	DEUTZ FAHR AT130.6	0	0	0	0	1	0	1
	DEUTZ FAHR D8006	0	0	0	0	1	0	1
	DEUTZ FAHR DX4.51	0	0	0	0	1	0	1
	DEUTZ FAHR DX605	0	0	0	0	1	0	1
	DEUTZ FAHR K100	0	0	0	0	1	0	1
DEWA		0	0	0	0	0	0	1
DEWITTE		0	0	0	0	0	0	1
DEWULF		0	0	0	0	0	4	4
DEZEURE		0	0	0	0	0	0	2
DFLONG	DFLONG DFL125T-8	0	0	0	0	0	0	1
DGL		0	0	0	0	0	0	1
DIECI		0	0	0	0	0	1	1
DINLI	DINLI 604-100	0	0	0	0	0	0	2
	DINLI DMX270	0	0	0	0	0	0	1
	DINLI T-REX 100	0	0	0	0	0	0	1
DINO LIFT		0	0	0	0	0	0	1
DIVINE	DIVINE STAR&MOON	0	0	0	0	0	0	3
DKW		0	0	0	0	0	0	2
	DKW F93	1	0	0	0	0	0	1
DNEPR		0	0	0	0	0	0	9
DODGE		9	0	36	0	0	0	45
	DODGE 1500	0	0	7	0	0	0	7
	DODGE 505	0	0	1	0	0	0	1
	DODGE AB2L12	1	0	0	0	0	0	1
	DODGE AVENGER	8	0	0	0	0	0	8
	DODGE B1500	2	0	0	0	0	0	2
	DODGE CALIBER	43	0	0	0	0	0	43
	DODGE CARAVAN	1	0	0	0	0	0	1
	DODGE CHALLENGER	1	0	0	0	0	0	1
	DODGE CHARGER	3	0	0	0	0	0	3
	DODGE CORONET 500	1	0	0	0	0	0	1
	DODGE DAKOTA	0	0	4	0	0	0	4
	DODGE DART GT	1	0	0	0	0	0	1
	DODGE DURANGO	1	0	2	0	0	0	3
	DODGE JOURNEY	20	0	0	0	0	0	20
	DODGE MAGNUM	1	0	0	0	0	0	1
	DODGE NEON	1	0	0	0	0	0	1
	DODGE NITRO	10	0	3	0	0	0	13
	DODGE RAM	1	0	24	0	0	0	25
	DODGE RAM 150	0	0	1	0	0	0	1
	DODGE RAM 1500	1	0	120	0	0	0	121
	DODGE RAM 2500	0	0	1	0	0	0	1
	DODGE RAM VAN	0	0	3	0	0	0	3
	DODGE STEALTH	2	0	0	0	0	0	2
	DODGE WC54	0	0	1	0	0	0	1
DOLL		0	0	0	0	0	0	1
DONGFANG	DONGFANG GO-KART	0	0	0	0	0	0	1
DONKERVOORT S8A	DONKERVOORT D8	1	0	0	0	0	0	1
DOORNWAARD		0	0	0	0	0	0	1
DOPPSTADT		0	0	0	0	0	0	2
DRACO		0	0	0	0	0	0	2
DRESEL	DRESEL LT-R 450	0	0	0	0	0	0	1
	DRESEL YFM700R	0	0	0	0	0	0	1
DROWA		0	0	0	0	0	0	11
DUCATI		0	0	0	0	0	0	79
	DOMINO DOMINO	0	0	0	0	0	0	1
	DUCATI 1098 100CV	0	0	0	0	0	0	5
	DUCATI 1098S 100CV	0	0	0	0	0	0	2
	DUCATI 250MARK3	0	0	0	0	0	0	1
	DUCATI 250S	0	0	0	0	0	0	1
	DUCATI 748	0	0	0	0	0	0	2
	DUCATI 749	0	0	0	0	0	0	8
	DUCATI 749S	0	0	0	0	0	0	3
	DUCATI 848 100CV	0	0	0	0	0	0	5
	DUCATI 851	0	0	0	0	0	0	1
	DUCATI 888	0	0	0	0	0	0	1
	DUCATI 992	0	0	0	0	0	0	3

VEHICULES A MOTEUR

4. IMMATRICULATIONS DES VEHICULES A MOTEUR D'OCCASION MIS EN CIRCULATION
D'APRES LA MARQUE ET LE TYPE. 4 EME TRIMESTRE 2009

MARQUE	TYPE	voiture pour personne	autobus- autocar	véh. pour le transport de march.	tracteur	tracteur agricole	véhicule spécial	Total
	DUCATI 998	0	0	0	0	0	0	2
	DUCATI 998S	0	0	0	0	0	0	1
	DUCATI 999S	0	0	0	0	0	0	1
	DUCATI GT1000	0	0	0	0	0	0	2
	DUCATI H2	0	0	0	0	0	0	1
	DUCATI H4	0	0	0	0	0	0	1
	DUCATI HYPERMOT 1100	0	0	0	0	0	0	8
	DUCATI HYPERMOT1100S	0	0	0	0	0	0	2
	DUCATI M1000	0	0	0	0	0	0	5
	DUCATI M695	0	0	0	0	0	0	5
	DUCATI MONSTER	0	0	0	0	0	0	8
	DUCATI MONSTER 1100S	0	0	0	0	0	0	5
	DUCATI MONSTER 696	0	0	0	0	0	0	6
	DUCATI MONSTER S4R	0	0	0	0	0	0	9
	DUCATI MONSTER620	0	0	0	0	0	0	12
	DUCATI MS2R	0	0	0	0	0	0	1
	DUCATI MULTISTRADA	0	0	0	0	0	0	6
	DUCATI PAUL SMART LE	0	0	0	0	0	0	6
	DUCATI S2R	0	0	0	0	0	0	1
	DUCATI S2R 1000	0	0	0	0	0	0	2
	DUCATI S4R	0	0	0	0	0	0	1
	DUCATI S4R 100CV	0	0	0	0	0	0	2
	DUCATI S4RS	0	0	0	0	0	0	4
	DUCATI SPORT 1000	0	0	0	0	0	0	3
	DUCATI SPORT 620	0	0	0	0	0	0	1
	DUCATI SS1000	0	0	0	0	0	0	1
	DUCATI ST3	0	0	0	0	0	0	3
	DUCATI ST4	0	0	0	0	0	0	1
	DUCATI ST4S	0	0	0	0	0	0	1
	DUCATI ZDM900	0	0	0	0	0	0	1
DURKOPP		0	0	0	0	0	0	1
DUTTON		2	0	0	0	0	0	2
EAGLE	EAGLE M31	0	0	1	0	0	0	1
EAGLEMOTORSPORTS	EAGLEMOTORSPORTS ATV	0	0	0	0	0	0	5
EDER		0	0	0	0	0	1	2
EDMA		0	0	0	0	0	0	5
EDUARD		0	0	0	0	0	0	34
EGGHE		0	0	0	0	0	0	4
EGHOLM		0	0	0	0	0	1	1
EICHER		0	0	0	0	1	0	1
EICKHORN		0	0	0	0	0	0	1
EIFFELLAND		0	0	0	0	0	0	1
EKW		0	0	0	0	0	0	5
ELLEBI		0	0	0	0	0	0	1
ELNAGH	ELNAGH M100	1	0	0	0	0	0	1
	ELNAGH M150	3	0	0	0	0	0	3
	ELNAGH M200	2	0	0	0	0	0	2
	ELNAGH P200	6	0	0	0	0	0	6
	ELNAGH P250	5	0	0	0	0	0	5
	ELNAGH SLIM	1	0	0	0	0	0	1
EML	EML HW2	0	0	0	0	0	0	1
EMW		1	0	0	0	0	0	1
ENFIELD		0	0	0	0	0	0	2
EOS COACH		0	4	0	0	0	0	4
EQUIPE		0	0	0	0	0	0	7
ERIBA		0	0	0	0	0	0	16
ES-GE		0	0	0	0	0	0	1
ESTEREL		0	0	0	0	0	0	3
ESTRICH BOY		0	0	0	0	0	0	3
ESTROMAT		0	0	0	0	0	0	2
ESVE		0	0	0	0	0	0	2
ETA		0	0	0	0	0	0	1
ETALMOBIL	ETALMOBIL 3010	0	0	1	0	0	0	1
EUCLID		0	0	0	0	0	1	1
EURAMOBIL	EURAMOBIL A635LS	1	0	0	0	0	0	1
	EURAMOBIL C652SB	1	0	0	0	0	0	1
	EURAMOBIL CT660HB	1	0	0	0	0	0	1
	EURAMOBIL I 700 EB	1	0	0	0	0	0	1
	EURAMOBIL I690HB-L-3	1	0	0	0	0	0	1
	EURAMOBIL P 675 VB	1	0	0	0	0	0	1
	EURAMOBIL P622SB	2	0	0	0	0	0	2
	EURAMOBIL PA660HB	1	0	0	0	0	0	1

VEHICULES A MOTEUR

4. IMMATRICULATIONS DES VEHICULES A MOTEUR D'OCCASION MIS EN CIRCULATION
D'APRES LA MARQUE ET LE TYPE. 4 EME TRIMESTRE 2009

MARQUE	TYPE	voiture pour personne	autobus- autocar	véh. pour le transport de march.	tracteur	tracteur agricole	véhicule spécial	Total
	EURAMOBIL QUIXTA 580	1	0	0	0	0	0	1
	EURAMOBIL S585LS	1	0	0	0	0	0	1
	EURAMOBIL S650SB	1	0	0	0	0	0	1
	EURAMOBIL T670SB	1	0	0	0	0	0	1
	EURAMOBIL TI 660 HB	1	0	0	0	0	0	1
	EURAMOBIL TT670SB	1	0	0	0	0	0	1
EUOMART		0	0	0	0	0	0	1
EUOTRAILER		0	0	0	0	0	0	1
EVOBUS MERCEDES		0	13	0	0	0	0	13
EVOBUS SETRA		0	1	0	0	0	0	1
	EVOBUS SETRA S415HDH	0	1	0	0	0	0	1
	EVOBUSSETRA 431DT	0	1	0	0	0	0	1
EZGO		0	0	0	0	0	1	1
FACEL VEGA	FACEL VEGA	1	0	0	0	0	0	1
FAHR		0	0	0	0	2	0	2
FANTIC MOTOR		0	0	0	0	0	0	1
	FANTIC MOTOR TZ 150	0	0	0	0	0	0	1
FARMALL		0	0	0	0	1	0	1
FARMTRAC	FARMTRAC 685DT	0	0	0	0	1	0	1
FAUN		0	0	0	0	0	3	3
	FAUN AF38	0	0	0	0	0	1	1
	FAUN ATF45.3	0	0	0	0	0	1	1
	FAUN ATF65G-4	0	0	0	0	0	1	1
	FAUN RTF40/3	0	0	0	0	0	1	1
FAUTRAS		0	0	0	0	0	0	15
FAYMONVILLE		0	0	0	0	0	0	14
FEDERAL	FEDERAL CHR	1	0	0	0	0	0	1
	FEDERAL LHS	3	0	0	0	0	0	3
FELDBINDER		0	0	0	0	0	0	6
FENDT		0	0	0	0	118	0	157
	FENDT 311	0	0	0	0	1	0	1
	FENDT 415VARIO	0	0	0	0	2	0	2
	FENDT 820VARIO	0	0	0	0	5	0	5
	FENDT 924VARIO	0	0	0	0	1	0	1
	FENDT 927VARIO	0	0	0	0	1	0	1
	FENDT 930VARIO	0	0	0	0	2	0	2
	FENDT 936VARIO	0	0	0	0	5	0	5
	FENDT FARMER 208V	0	0	0	0	2	0	2
	FENDT FARMER 209V	0	0	0	0	1	0	1
	FENDT FARMER412VARIO	0	0	0	0	1	0	1
	FENDT FAVORIT 930V	0	0	0	0	4	0	4
	FENDT T595	1	0	0	0	0	0	1
	FENDT VARIO 818	0	0	0	0	3	0	3
FERGUSON		0	0	0	0	4	0	4
FERMEC		0	0	0	0	0	2	2
FERRARI		3	0	0	0	1	0	4
	FERRARI 208GT4	1	0	0	0	0	0	1
	FERRARI 250	1	0	0	0	0	0	1
	FERRARI 275	1	0	0	0	0	0	1
	FERRARI 308 GTB	1	0	0	0	0	0	1
	FERRARI 308 GTS	1	0	0	0	0	0	1
	FERRARI 308GTS	1	0	0	0	0	0	1
	FERRARI 328GTS	2	0	0	0	0	0	2
	FERRARI 348	6	0	0	0	0	0	6
	FERRARI 365 GT	1	0	0	0	0	0	1
	FERRARI 400	1	0	0	0	0	0	1
	FERRARI 430	5	0	0	0	0	0	5
	FERRARI 456GT	2	0	0	0	0	0	2
	FERRARI 550MARANELLO	1	0	0	0	0	0	1
	FERRARI 599	1	0	0	0	0	0	1
	FERRARI 612	6	0	0	0	0	0	6
	FERRARI CALIFORNIA	1	0	0	0	0	0	1
	FERRARI CHALLENGE ST	1	0	0	0	0	0	1
	FERRARI DINO 308	1	0	0	0	0	0	1
	FERRARI ENZO FERRARI	1	0	0	0	0	0	1
	FERRARI F129	1	0	0	0	0	0	1
	FERRARI F131	7	0	0	0	0	0	7
	FERRARI F355 SPIDER	1	0	0	0	0	0	1
	FERRARI MONDIAL	4	0	0	0	0	0	4
FIAT		226	0	562	0	73	1	862
	FIAT 1100	2	0	0	0	0	0	2
	FIAT 110F	3	0	0	0	0	0	3

VEHICULES A MOTEUR

4. IMMATRICULATIONS DES VEHICULES A MOTEUR D'OCCASION MIS EN CIRCULATION
D'APRES LA MARQUE ET LE TYPE. 4 EME TRIMESTRE 2009

MARQUE	TYPE	voiture pour personne	autobus- autocar	véh. pour le transport de march.	tracteur	tracteur agricole	véhicule spécial	Total
	FIAT 124	2	0	0	0	0	0	2
	FIAT 124 SPORT	5	0	0	0	0	0	5
	FIAT 126	3	0	0	0	0	0	3
	FIAT 127	1	0	0	0	0	0	1
	FIAT 128	3	0	0	0	0	0	3
	FIAT 128 S	2	0	0	0	0	0	2
	FIAT 131	1	0	0	0	0	0	1
	FIAT 131S	1	0	0	0	0	0	1
	FIAT 133	1	0	0	0	0	0	1
	FIAT 1400	1	0	0	0	0	0	1
	FIAT 1800	1	0	0	0	0	0	1
	FIAT 230	3	0	1	0	0	0	4
	FIAT 230 BLMNB	1	0	0	0	0	0	1
	FIAT 290NTP7	1	0	0	0	0	0	1
	FIAT 500	218	0	0	0	0	0	218
	FIAT 500 ABARTH	5	0	0	0	0	0	5
	FIAT 500L	2	0	0	0	0	0	2
	FIAT 600	1	0	0	0	0	0	1
	FIAT 850	2	0	0	0	0	0	2
	FIAT 850 SPECIAL	1	0	0	0	0	0	1
	FIAT BARCHETTA	39	0	0	0	0	0	39
	FIAT BRAVA	152	0	0	0	0	0	152
	FIAT BRAVO	338	0	0	0	0	0	338
	FIAT CINQUECENTO	104	0	0	0	0	0	104
	FIAT COUPE	34	0	0	0	0	0	34
	FIAT CROMA	69	0	0	0	0	0	69
	FIAT DINO	1	0	0	0	0	0	1
	FIAT DOBLO	151	0	39	0	0	0	190
	FIAT DOBLO CARGO	0	0	158	0	0	0	158
	FIAT DUCATO	29	0	328	0	0	0	357
	FIAT FIORINO	12	0	18	0	0	0	30
	FIAT HYMER	1	0	0	0	0	0	1
	FIAT HYMMERMOBIL	1	0	0	0	0	0	1
	FIAT IDEA	57	0	0	0	0	0	57
	FIAT MAREA	64	0	0	0	0	0	64
	FIAT MAREA WEEKEND	65	0	0	0	0	0	65
	FIAT MARENGO	0	0	2	0	0	0	2
	FIAT MULTIPLA	136	0	1	0	0	0	137
	FIAT PALIO WEEKEND	32	0	0	0	0	0	32
	FIAT PANDA	267	0	0	0	0	0	267
	FIAT PANDA VAN	0	0	3	0	0	0	3
	FIAT PUNTO	2147	0	0	0	0	0	2147
	FIAT PUNTO VAN	0	0	5	0	0	0	5
	FIAT RITMO	2	0	0	0	0	0	2
	FIAT SCUDO	36	0	60	0	0	0	96
	FIAT SEDICI	4	0	0	0	0	0	4
	FIAT SEICENTO	197	0	1	0	0	0	198
	FIAT STILO	198	0	0	0	0	0	198
	FIAT STILO MW	0	0	3	0	0	0	3
	FIAT STILO SW	50	0	0	0	0	0	50
	FIAT STRADA	0	0	5	0	0	0	5
	FIAT TEMPRA	38	0	0	0	0	0	38
	FIAT TIPO	58	0	0	0	0	0	58
	FIAT ULYSSE	49	0	0	0	0	0	49
	FIAT UNO	71	0	0	0	0	0	71
	FIAT X1 9	5	0	0	0	0	0	5
FIAT FSM 126	FIAT FSM 126	1	0	0	0	0	0	1
FIAT HITACHI		0	0	0	0	0	7	7
FIAT KOBELCO		0	0	0	0	0	1	1
FILLION		0	0	0	0	0	0	1
FITZEL		0	0	0	0	0	0	7
FLAMINGO		0	0	0	0	0	0	5
FLANDRIA		0	0	0	0	0	0	8
FLEUR DE LYS		0	0	1	0	0	0	1
FLEURETTE	FLEURETTE CASARCA	1	0	0	0	0	0	1
FLIEGL		0	0	0	0	0	0	1
FLOOR		0	0	0	0	0	0	1
FN		1	0	0	0	0	0	8
FNB		0	0	0	0	0	0	1
FORD	FORD	103	0	852	0	85	3	1043
	FORD 120	1	0	0	0	0	0	1
	FORD 150L	1	0	0	0	0	0	1

VEHICULES A MOTEUR

4. IMMATRICULATIONS DES VEHICULES A MOTEUR D'OCCASION MIS EN CIRCULATION
D'APRES LA MARQUE ET LE TYPE. 4 EME TRIMESTRE 2009

MARQUE	TYPE	voiture pour personne	autobus- autocar	véh. pour le transport de march.	tracteur	tracteur agricole	véhicule spécial	Total
	FORD 15M	1	0	0	0	0	0	1
	FORD 17M	1	0	0	0	0	0	1
	FORD 20M	2	0	0	0	0	0	2
	FORD A	1	0	0	0	0	0	1
	FORD ANGLIA	3	0	0	0	0	0	3
	FORD C-MAX	9	0	0	0	0	0	9
	FORD CAPRI	12	0	0	0	0	0	12
	FORD CAPRI 2	7	0	0	0	0	0	7
	FORD COBRA	1	0	0	0	0	0	1
	FORD CONNECT	0	0	86	0	0	0	86
	FORD CORTINA	1	0	0	0	0	0	1
	FORD COUGAR	18	0	0	0	0	0	18
	FORD COURIER	22	0	1	0	0	0	23
	FORD CROWN	1	0	0	0	0	0	1
	FORD E150	0	0	2	0	0	0	2
	FORD ECONOLINE	0	0	1	0	0	0	1
	FORD ECONOLINE 150	0	0	5	0	0	0	5
	FORD EHBFLH	1	0	0	0	0	0	1
	FORD ESCAPE	6	0	0	0	0	0	6
	FORD ESCORT	1426	0	1	0	0	0	1427
	FORD EXCURSION	1	0	0	0	0	0	1
	FORD EXPEDITION	0	0	2	0	0	0	2
	FORD EXPLORER	4	0	2	0	0	0	6
	FORD F100	0	0	1	0	0	0	1
	FORD F150	1	0	17	0	0	0	18
	FORD F250	0	0	1	0	0	0	1
	FORD F350	1	0	2	0	0	0	3
	FORD FAIRLANE 500	1	0	0	0	0	0	1
	FORD FAIRMONT	1	0	0	0	0	0	1
	FORD FIESTA	3817	0	27	0	0	0	3844
	FORD FIESTA SPORT	0	0	2	0	0	0	2
	FORD FOCUS	2418	0	2	0	0	0	2420
	FORD FOCUS C-MAX	470	0	0	0	0	0	470
	FORD FOCUS CC	17	0	0	0	0	0	17
	FORD FUSION	289	0	0	0	0	0	289
	FORD GALAXY	478	0	0	0	0	0	478
	FORD GNM25TD	0	0	1	0	0	0	1
	FORD GRANADA	10	0	0	0	0	0	10
	FORD K	0	0	1	0	0	0	1
	FORD KA	976	0	0	0	0	0	976
	FORD KUGA	49	0	0	0	0	0	49
	FORD LTD	1	0	0	0	0	0	1
	FORD MAVERICK	7	0	0	0	0	0	7
	FORD MONDEO	1832	0	3	0	0	0	1835
	FORD MUSTANG	49	0	0	0	0	0	49
	FORD MUSTANG 2	1	0	0	0	0	0	1
	FORD MUSTANG GT	2	0	0	0	0	0	2
	FORD ORION	39	0	0	0	0	0	39
	FORD P72	3	0	0	0	0	0	3
	FORD PROBE	11	0	0	0	0	0	11
	FORD PUMA	64	0	0	0	0	0	64
	FORD RANGER	0	0	15	0	0	0	15
	FORD S-MAX	191	0	1	0	0	0	192
	FORD SCORPIO	39	0	0	0	0	0	39
	FORD SIERRA	114	0	0	0	0	0	114
	FORD STREET KA	15	0	0	0	0	0	15
	FORD TAUNUS	2	0	0	0	0	0	2
	FORD TAUNUS 12M	1	0	0	0	0	0	1
	FORD TAUNUS 17M	2	0	0	0	0	0	2
	FORD TAUNUS 20M	2	0	0	0	0	0	2
	FORD TAUNUS TC	5	0	0	0	0	0	5
	FORD TORINO	4	0	0	0	0	0	4
	FORD TOURNEO	3	0	0	0	0	0	3
	FORD TOURNEO CONNECT	20	0	1	0	0	0	21
	FORD TRANSIT	51	4	171	0	0	1	227
	FORD TRANSIT 260	0	0	4	0	0	0	4
	FORD TRANSIT CONNECT	0	0	2	0	0	0	2
	FORD TRANSIT/TOURNEO	15	0	0	0	0	0	15
	FORD WINDSTAR	1	0	1	0	0	0	2
FORDSON		0	0	0	0	11	1	12
FORESTRIVER		0	0	0	0	0	0	1
FOX		0	0	0	0	0	1	1

VEHICULES A MOTEUR

4. IMMATRICULATIONS DES VEHICULES A MOTEUR D'OCCASION MIS EN CIRCULATION
D'APRES LA MARQUE ET LE TYPE. 4 EME TRIMESTRE 2009

MARQUE	TYPE	voiture pour personne	autobus- autocar	véh. pour le transport de march.	tracteur	tracteur agricole	véhicule spécial	Total
FRANKIA		0	0	0	0	0	0	1
	FRANKIA I670 ED	1	0	0	0	0	0	1
FREEWHEEL		0	0	0	0	0	0	1
FREIGHTLINER	FREIGHTLINER M2 106	0	0	0	0	0	1	1
FREJAT		0	0	0	0	0	0	1
FREUDENAU	GMC SAVANA	4	0	0	0	0	0	4
FRUEHAUF		0	0	0	0	0	0	4
FRUEHAUF FRANCE		0	0	0	0	0	0	3
FSO	FSO CARO	2	0	0	0	0	0	2
FTG		0	0	0	0	0	0	4
FUJI	FUJI RABBIT	0	0	0	0	0	0	1
G CPOWER		0	0	0	0	0	1	1
GAB		0	0	0	0	0	0	3
GALTRAILER		0	0	0	0	0	0	1
GAS GAS		0	0	0	0	0	0	9
	GAS GAS EC30	0	0	0	0	0	0	3
	GAS GAS ENDUCROSS	0	0	0	0	0	0	1
	GAS GAS ENDURO	0	0	0	0	0	0	4
	GAS GAS ENDURO 125	0	0	0	0	0	0	1
	GAS GAS ENDURO 250	0	0	0	0	0	0	1
	GAS GAS ENDURO 300	0	0	0	0	0	0	3
	GAS GAS ENDURO 450	0	0	0	0	0	0	1
	GAS GAS TG	0	0	0	0	0	0	1
GAZ M3	GAZ 69	1	0	0	0	0	0	1
	GAZ 69M	1	0	0	0	0	0	1
GEHL		0	0	0	0	0	1	1
GEHLMAX		0	0	0	0	0	1	1
GENIE		0	0	0	0	0	1	2
GHEYSEN & VERPOORT		0	0	0	0	0	0	24
GHEYSEN EN VERPOORT		0	0	0	0	0	0	1
GIANT		0	0	0	0	0	2	2
GIANTCO	GIANTCO FVISION	0	0	0	0	0	0	3
	GIANTCO PRINCE	0	0	0	0	0	0	1
	GIANTCO ROYALE	0	0	0	0	0	0	2
GIELEN		0	0	0	0	0	0	2
GILERA		0	0	0	0	0	0	7
	GILERA FUOCO 500	0	0	0	0	0	0	3
	GILERA GP800	0	0	0	0	0	0	1
	GILERA NEXUS 500	0	0	0	0	0	0	2
	GILERA RUNNER 125	0	0	0	0	0	0	1
GILLES		0	0	0	0	0	2	2
GILLET		0	0	0	0	0	0	14
GINAF	GINAF K3236F	0	0	0	0	0	2	2
GINETTA	GINETTA SPORTS	1	0	0	0	0	0	1
GIOTTILINE	GIOTTILINE THERRY	3	0	0	0	0	0	3
GLEICH FAHRZEUGBAU		0	0	0	0	0	0	1
GM	GM SATURN	1	0	0	0	0	0	1
GM DAEWOO	GM DAEWOO EVANDA	7	0	0	0	0	0	7
	GM DAEWOO KALOS	41	0	0	0	0	0	41
	GM DAEWOO LACETTI	10	0	0	0	0	0	10
	GM DAEWOO LANOS	1	0	0	0	0	0	1
	GM DAEWOO MATIZ	37	0	0	0	0	0	37
	GM DAEWOO NUBIRA	10	0	0	0	0	0	10
	GM DAEWOO TACUMA	20	0	0	0	0	0	20
GM RANGER 17	RANGER 17	1	0	0	0	0	0	1
GMC		5	0	13	0	0	0	18
	GMC 1500	0	0	1	0	0	0	1
	GMC 1500 SAVANA	1	0	0	0	0	0	1
	GMC 2500	1	0	0	0	0	0	1
	GMC ALLEGRO	1	0	0	0	0	0	1
	GMC SAFARI	0	0	1	0	0	0	1
	GMC SIERRA	0	0	8	0	0	0	8
	GMC SILVERADO	0	0	1	0	0	0	1
	GMC SUBURBAN	0	0	2	0	0	0	2
	GMC TG21305	1	0	0	0	0	0	1
	GMC V20516	0	0	1	0	0	0	1
	GMC VAN	1	0	0	0	0	0	1
	GMC YUKON	0	0	1	0	0	0	1
GODDEERIS		0	0	0	0	0	0	1
GOES	GOES CF500A	0	0	0	0	0	0	11
GOLDONI MAXTER W60SN	GOLDONI	0	0	0	0	2	0	2
GOOKAR		0	0	0	0	0	0	7

VEHICULES A MOTEUR

4. IMMATRICULATIONS DES VEHICULES A MOTEUR D'OCCASION MIS EN CIRCULATION
D'APRES LA MARQUE ET LE TYPE. 4 EME TRIMESTRE 2009

MARQUE	TYPE	voiture pour personne	autobus- autocar	véh. pour le transport de march.	tracteur	tracteur agricole	véhicule spécial	Total
GOOS DETMOLD		0	0	0	0	0	0	1
GORA		0	0	0	0	0	0	1
GOWINN	GOWINN GT125	0	0	0	0	0	0	1
GROENEWEGEN		0	0	0	0	0	0	12
GROENEWOLD		0	0	0	0	0	0	1
GROVE GMK4075	GROVE GMK4075	0	0	0	0	0	1	1
GRUAU		0	0	0	0	0	0	3
GS INTERNATIONAL		0	0	0	0	0	1	1
GSMOON	GSMOON XYKD150-3	0	0	0	0	0	0	1
GTF		0	0	0	0	0	0	21
GTS		0	0	0	0	0	0	2
GULDNER		0	0	0	0	5	0	5
GUZZI		0	0	0	0	0	0	28
	GUZZI AIRONE	0	0	0	0	0	0	1
	GUZZI BELLAGIO 940	0	0	0	0	0	0	1
	GUZZI BREVA	0	0	0	0	0	0	4
	GUZZI BREVA 750 I.E.	0	0	0	0	0	0	1
	GUZZI BREVA 850	0	0	0	0	0	0	1
	GUZZI CALIFORNIA	0	0	0	0	0	0	2
	GUZZI CALIFORNIAIII	0	0	0	0	0	0	1
	GUZZI GRISO	0	0	0	0	0	0	1
	GUZZI NEVADA 750	0	0	0	0	0	0	1
	GUZZI NEVADA NAKED	0	0	0	0	0	0	1
	GUZZI NORGE 1200	0	0	0	0	0	0	2
	GUZZI SEIMM	0	0	0	0	0	0	1
	GUZZI V11 LEMANS	0	0	0	0	0	0	1
	GUZZI V50	0	0	0	0	0	0	1
	GUZZI V7 CLASSIC	0	0	0	0	0	0	1
HA		0	0	0	0	0	0	1
HAESAERTS		0	0	0	0	0	0	1
HAMM		0	0	0	0	0	1	1
HANGLONG	HANGLONG HL125T-13	0	0	0	0	0	0	1
HANOMAG	HANOMAG	1	0	0	0	10	0	11
HANSCO		0	0	0	0	0	0	4
HAPERT		0	0	0	0	0	0	130
HARDI		0	0	0	0	0	1	1
HARLEY DAVIDSON		0	0	0	0	0	0	145
	HARLEY D FLHRSE3	0	0	0	0	0	0	2
	HARLEY D FLHRSE4	0	0	0	0	0	0	1
	HARLEY D FLHRSEI	0	0	0	0	0	0	1
	HARLEY D FLHTCUI	0	0	0	0	0	0	7
	HARLEY D FLHTCUSE	0	0	0	0	0	0	1
	HARLEY D FLHTCUSE2	0	0	0	0	0	0	1
	HARLEY D FLHTCUSE4	0	0	0	0	0	0	1
	HARLEY D FLSTFSE	0	0	0	0	0	0	1
	HARLEY D FLSTFSE2	0	0	0	0	0	0	1
	HARLEY D FLSTSB	0	0	0	0	0	0	2
	HARLEY D FLSTSCI	0	0	0	0	0	0	1
	HARLEY D FXSTSSE	0	0	0	0	0	0	1
	HARLEY D VRSCSE2	0	0	0	0	0	0	1
	HARLEY D XL1200C	0	0	0	0	0	0	10
	HARLEY D XL1200L	0	0	0	0	0	0	2
	HARLEY D XL1200N	0	0	0	0	0	0	1
	HARLEY D XL1200R	0	0	0	0	0	0	1
	HARLEY D XL1200S	0	0	0	0	0	0	1
	HARLEY D XL883C	0	0	0	0	0	0	1
	HARLEY D XL883R	0	0	0	0	0	0	1
	HARLEY D XLH883R	0	0	0	0	0	0	1
	HARLEY DAVIDSON 1FXV	0	0	0	0	0	0	1
	HARLEY DAVIDSON 1HD1	0	0	0	0	0	0	1
	HARLEY DAVIDSON 2A1	0	0	0	0	0	0	1
	HARLEY DAVIDSON FL	0	0	0	0	0	0	1
	HARLEY DAVIDSON FLH	0	0	0	0	0	0	1
	HARLEY DAVIDSON FLHR	0	0	0	0	0	0	4
	HARLEY DAVIDSON FLHT	0	0	0	0	0	0	3
	HARLEY DAVIDSON FLHX	0	0	0	0	0	0	3
	HARLEY DAVIDSON FLST	0	0	0	0	0	0	2
	HARLEY DAVIDSON FS2	0	0	0	0	0	0	1
	HARLEY DAVIDSON FXD	0	0	0	0	0	0	2
	HARLEY DAVIDSON FXDC	0	0	0	0	0	0	5
	HARLEY DAVIDSON FXDF	0	0	0	0	0	0	7
	HARLEY DAVIDSON FXDI	0	0	0	0	0	0	2

VEHICULES A MOTEUR

4. IMMATRICULATIONS DES VEHICULES A MOTEUR D'OCCASION MIS EN CIRCULATION
D'APRES LA MARQUE ET LE TYPE. 4 EME TRIMESTRE 2009

MARQUE	TYPE	voiture pour personne	autobus- autocar	véh. pour le transport de march.	tracteur	tracteur agricole	véhicule spécial	Total
	HARLEY DAVIDSON FXS	0	0	0	0	0	0	2
	HARLEY DAVIDSON FXST	0	0	0	0	0	0	4
	HARLEY DAVIDSON XL	0	0	0	0	0	0	4
	HARLEY DAVIDSON XLH	0	0	0	0	0	0	1
	HARLEY DAVIDSONFLHRC	0	0	0	0	0	0	13
	HARLEY DAVIDSONFLHRI	0	0	0	0	0	0	2
	HARLEY DAVIDSONFLHRS	0	0	0	0	0	0	2
	HARLEY DAVIDSONFLHTC	0	0	0	0	0	0	1
	HARLEY DAVIDSONFLSTC	0	0	0	0	0	0	7
	HARLEY DAVIDSONFLSTF	0	0	0	0	0	0	8
	HARLEY DAVIDSONFLSTI	0	0	0	0	0	0	1
	HARLEY DAVIDSONFLSTN	0	0	0	0	0	0	1
	HARLEY DAVIDSONFXCWC	0	0	0	0	0	0	1
	HARLEY DAVIDSONFXDSE	0	0	0	0	0	0	1
	HARLEY DAVIDSONFXDWG	0	0	0	0	0	0	4
	HARLEY DAVIDSONFXSTB	0	0	0	0	0	0	2
	HARLEY DAVIDSONFXSTS	0	0	0	0	0	0	1
	HARLEY DAVIDSONVRSCA	0	0	0	0	0	0	8
	HARLEY DAVIDSONVRSCD	0	0	0	0	0	0	4
	HARLEY DAVIDSONXL53C	0	0	0	0	0	0	8
	HARLEY DAVIDSONXL883	0	0	0	0	0	0	7
	HARLEYDAVIDSON FLHTI	0	0	0	0	0	0	2
	HARLEYDAVIDSON FLHXI	0	0	0	0	0	0	3
	HARLEYDAVIDSON FLSTV	0	0	0	0	0	0	1
	HARLEYDAVIDSON FXDB	0	0	0	0	0	0	7
	HARLEYDAVIDSON FXDBI	0	0	0	0	0	0	4
	HARLEYDAVIDSON FXDCI	0	0	0	0	0	0	1
	HARLEYDAVIDSON FXDXI	0	0	0	0	0	0	1
	HARLEYDAVIDSON FXSTC	0	0	0	0	0	0	3
	HARLEYDAVIDSON FXSTI	0	0	0	0	0	0	2
	HARLEYDAVIDSON V-ROD	0	0	0	0	0	0	2
	HARLEYDAVIDSON VRSCB	0	0	0	0	0	0	3
	HARLEYDAVIDSON VRSCF	0	0	0	0	0	0	1
	HARLEYDAVIDSON VRSCR	0	0	0	0	0	0	3
	HARLEYDAVIDSONFLHRCI	0	0	0	0	0	0	13
	HARLEYDAVIDSONFLHRSI	0	0	0	0	0	0	2
	HARLEYDAVIDSONFLHTCI	0	0	0	0	0	0	1
	HARLEYDAVIDSONFLHTCU	0	0	0	0	0	0	8
	HARLEYDAVIDSONFLSTCI	0	0	0	0	0	0	7
	HARLEYDAVIDSONFLSTFI	0	0	0	0	0	0	9
	HARLEYDAVIDSONFXDWGI	0	0	0	0	0	0	1
	HARLEYDAVIDSONFXSTBI	0	0	0	0	0	0	2
	HARLEYDAVIDSONFXSTDI	0	0	0	0	0	0	1
	HARLEYDAVIDSONVRSCAW	0	0	0	0	0	0	2
	HARLEYDAVIDSONVRSCDX	0	0	0	0	0	0	9
	HARLEYDAVIDSONVRSCSE	0	0	0	0	0	0	1
	HARLEYDAVIDSONXL1200	0	0	0	0	0	0	1
	HARLEYDAVIDSONXL883R	0	0	0	0	0	0	1
	HARLEYDAVIDSONXLH883	0	0	0	0	0	0	4
	HARLEYDAVIDSONXR1200	0	0	0	0	0	0	5
HARTFORD	HARTFORD VR 125H	0	0	0	0	0	0	1
	HARTFORD VR125X	0	0	0	0	0	0	1
HECO		0	0	0	0	0	0	2
HEINEMANN		0	0	0	0	0	0	1
HEINKEL		0	0	0	0	0	0	2
HELA	HELA	0	0	0	0	1	0	1
	HERMANN LANZ	0	0	0	0	1	0	1
HELPO		0	0	0	0	0	0	12
HENKEL	PEUGEOT.SATELIS 500	0	0	0	0	0	0	1
HENRA		0	0	0	0	0	0	73
HER CHEE	HER CHEE ATV-280AS	0	0	0	0	0	0	1
	HER CHEE ATV300S	0	0	0	0	0	0	2
	HER CHEE ATV300U	0	0	0	0	0	0	1
	HER CHEE BOMBARDIER	0	0	0	0	0	0	1
HERCULES		0	0	0	0	0	0	10
HEYLENS		0	0	0	0	0	1	1
HFV		0	0	0	0	0	0	1
HIGHWAY		0	0	0	0	0	0	1
HILLMAN	HILLMAN MINX	1	0	0	0	0	0	1
HITACHI		0	0	0	0	0	8	8
HM	HM F230	0	0	0	0	0	0	1
	HM F250	0	0	0	0	0	0	1

VEHICULES A MOTEUR

4. IMMATRICULATIONS DES VEHICULES A MOTEUR D'OCCASION MIS EN CIRCULATION
D'APRES LA MARQUE ET LE TYPE. 4 EME TRIMESTRE 2009

MARQUE	TYPE	voiture pour personne	autobus- autocar	véh. pour le transport de march.	tracteur	tracteur agricole	véhicule spécial	Total
	HM F450	0	0	0	0	0	0	8
HOBBOY		0	0	0	0	0	0	116
	HOBBOY D 650 FLC	1	0	0	0	0	0	1
	HOBBOY T500GFSC	3	0	0	0	0	0	3
	HOBBOY T600FC	2	0	0	0	0	0	2
HOFFMANN		0	0	0	0	0	0	1
HOFMANN		0	0	0	0	0	0	1
HOLDER		0	0	0	0	1	0	1
HOME CAR		0	0	0	0	0	0	21
	MECOCAR C	2	0	0	0	0	0	2
	MECOCAR CL	1	0	0	0	0	0	1
	MECOCAR PL	1	0	0	0	0	0	1
HONDA		8	0	1	0	1	0	850
	HONDA 125	0	0	0	0	0	0	1
	HONDA 400EX	0	0	0	0	0	0	1
	HONDA ACCORD-HATCH	7	0	0	0	0	0	7
	HONDA ACCORD-SEDAN	8	0	0	0	0	0	8
	HONDA ACCORD	117	0	0	0	0	0	117
	HONDA ACCORD SEDAN	57	0	0	0	0	0	57
	HONDA ACCORD TOURER	34	0	0	0	0	0	34
	HONDA ANF125	0	0	0	0	0	0	2
	HONDA C70	0	0	0	0	0	0	1
	HONDA CB100	0	0	0	0	0	0	1
	HONDA CB1000R	0	0	0	0	0	0	9
	HONDA CB1000RA	0	0	0	0	0	0	9
	HONDA CB1300F	0	0	0	0	0	0	1
	HONDA CB1300SA	0	0	0	0	0	0	1
	HONDA CB450S	0	0	0	0	0	0	1
	HONDA CB500	0	0	0	0	0	0	2
	HONDA CB550	0	0	0	0	0	0	1
	HONDA CB550K3	0	0	0	0	0	0	1
	HONDA CB600	0	0	0	0	0	0	2
	HONDA CB600F	0	0	0	0	0	0	37
	HONDA CB600FA	0	0	0	0	0	0	11
	HONDA CB750	0	0	0	0	0	0	4
	HONDA CB900F	0	0	0	0	0	0	11
	HONDA CBF1000	0	0	0	0	0	0	3
	HONDA CBF1000A	0	0	0	0	0	0	19
	HONDA CBF125M	0	0	0	0	0	0	19
	HONDA CBF250	0	0	0	0	0	0	9
	HONDA CBF500	0	0	0	0	0	0	4
	HONDA CBF500A	0	0	0	0	0	0	15
	HONDA CBF600N	0	0	0	0	0	0	6
	HONDA CBF600NA	0	0	0	0	0	0	5
	HONDA CBF600S	0	0	0	0	0	0	4
	HONDA CBF600SA	0	0	0	0	0	0	24
	HONDA CBR 1100 XX	0	0	0	0	0	0	6
	HONDA CBR1000RA	0	0	0	0	0	0	1
	HONDA CBR1000RR	0	0	0	0	0	0	45
	HONDA CBR1100X	0	0	0	0	0	0	3
	HONDA CBR125R	0	0	0	0	0	0	75
	HONDA CBR600F	0	0	0	0	0	0	3
	HONDA CBR600RR	0	0	0	0	0	0	50
	HONDA CBR900	0	0	0	0	0	0	2
	HONDA CBR900RR	0	0	0	0	0	0	8
	HONDA CD50	0	0	0	0	0	0	1
	HONDA CHALY	0	0	0	0	0	0	1
	HONDA CIVIC	602	0	0	0	0	0	602
	HONDA CIVIC 2DR	20	0	0	0	0	0	20
	HONDA CIVIC 3 DR	119	0	0	0	0	0	119
	HONDA CIVIC 4DR HYBR	4	0	0	0	0	0	4
	HONDA CIVIC 5DR	149	0	0	0	0	0	149
	HONDA CONCERTO	40	0	0	0	0	0	40
	HONDA CR-V	48	0	0	0	0	0	48
	HONDA CRX	100	0	0	0	0	0	100
	HONDA CT70	0	0	0	0	0	0	7
	HONDA DAX	0	0	0	0	0	0	2
	HONDA DB01	0	0	0	0	0	0	1
	HONDA FES125	0	0	0	0	0	0	31
	HONDA FES250	0	0	0	0	0	0	2
	HONDA FJS400A	0	0	0	0	0	0	4
	HONDA FJS400D	0	0	0	0	0	0	9

VEHICULES A MOTEUR

4. IMMATRICULATIONS DES VEHICULES A MOTEUR D'OCCASION MIS EN CIRCULATION
D'APRES LA MARQUE ET LE TYPE. 4 EME TRIMESTRE 2009

MARQUE	TYPE	voiture pour personne	autobus- autocar	véh. pour le transport de march.	tracteur	tracteur agricole	véhicule spécial	Total
	HONDA FJS600	0	0	0	0	0	0	6
	HONDA FJS600A	0	0	0	0	0	0	8
	HONDA FMX650	0	0	0	0	0	0	9
	HONDA FR-V	38	0	0	0	0	0	38
	HONDA GL 500 D	0	0	0	0	0	0	1
	HONDA GL1100	0	0	0	0	0	0	1
	HONDA GL1200	0	0	0	0	0	0	1
	HONDA GL1500	0	0	0	0	0	0	1
	HONDA GL1800	0	0	0	0	0	0	14
	HONDA GL1800A	0	0	0	0	0	0	12
	HONDA GOLD WING	0	0	0	0	0	0	1
	HONDA HC04	0	0	0	0	0	0	1
	HONDA HONDA CR-V	51	0	0	0	0	0	51
	HONDA HONDA S2000	14	0	0	0	0	0	14
	HONDA HONDA STREAM	5	0	0	0	0	0	5
	HONDA HR-V	27	0	0	0	0	0	27
	HONDA INSIGHT	3	0	0	0	0	0	3
	HONDA INTEGRA	4	0	0	0	0	0	4
	HONDA INTEGRA R	8	0	0	0	0	0	8
	HONDA JAZZ	138	0	0	0	0	0	138
	HONDA JC05	0	0	0	0	0	0	1
	HONDA JC10	0	0	0	0	0	0	1
	HONDA JC32	0	0	0	0	0	0	1
	HONDA KF03	0	0	0	0	0	0	1
	HONDA LEGEND	6	0	0	0	0	0	6
	HONDA LOGO	27	0	0	0	0	0	27
	HONDA MD04	0	0	0	0	0	0	1
	HONDA ME11	0	0	0	0	0	0	3
	HONDA NHX110	0	0	0	0	0	0	2
	HONDA NHX110WH	0	0	0	0	0	0	4
	HONDA NSS250EX	0	0	0	0	0	0	5
	HONDA NSS250S	0	0	0	0	0	0	1
	HONDA NSS250X	0	0	0	0	0	0	5
	HONDA NSX	1	0	0	0	0	0	1
	HONDA NT650V	0	0	0	0	0	0	40
	HONDA NT700VA	0	0	0	0	0	0	34
	HONDA ODYSSEY	10	0	0	0	0	0	10
	HONDA PAN EUROPEAN	0	0	0	0	0	0	1
	HONDA PC06	0	0	0	0	0	0	3
	HONDA PC25	0	0	0	0	0	0	1
	HONDA PC32	0	0	0	0	0	0	1
	HONDA PC34	0	0	0	0	0	0	4
	HONDA PC35	0	0	0	0	0	0	2
	HONDA PC36	0	0	0	0	0	0	2
	HONDA PC37	0	0	0	0	0	0	2
	HONDA PC38	0	0	0	0	0	0	2
	HONDA PC3831	0	0	0	0	0	0	1
	HONDA PES125	0	0	0	0	0	0	9
	HONDA PILOT	3	0	0	0	0	0	3
	HONDA PRELUDE	52	0	0	0	0	0	52
	HONDA RC07A	0	0	0	0	0	0	1
	HONDA RC36	0	0	0	0	0	0	2
	HONDA RC44	0	0	0	0	0	0	1
	HONDA RC46	0	0	0	0	0	0	1
	HONDA RC47	0	0	0	0	0	0	1
	HONDA RC52	0	0	0	0	0	0	1
	HONDA S800	1	0	0	0	0	0	1
	HONDA SC06	0	0	0	0	0	0	1
	HONDA SC22	0	0	0	0	0	0	3
	HONDA SC24	0	0	0	0	0	0	1
	HONDA SC25	0	0	0	0	0	0	1
	HONDA SC26	0	0	0	0	0	0	1
	HONDA SC34	0	0	0	0	0	0	1
	HONDA SC35	0	0	0	0	0	0	2
	HONDA SC42	0	0	0	0	0	0	1
	HONDA SC44	0	0	0	0	0	0	1
	HONDA SC46	0	0	0	0	0	0	1
	HONDA SC47	0	0	0	0	0	0	5
	HONDA SC47E	0	0	0	0	0	0	1
	HONDA SC48	0	0	0	0	0	0	1
	HONDA SC49	0	0	0	0	0	0	1
	HONDA SC50	0	0	0	0	0	0	3

VEHICULES A MOTEUR

4. IMMATRICULATIONS DES VEHICULES A MOTEUR D'OCCASION MIS EN CIRCULATION
D'APRES LA MARQUE ET LE TYPE. 4 EME TRIMESTRE 2009

MARQUE	TYPE	voiture pour personne	autobus- autocar	véh. pour le transport de march.	tracteur	tracteur agricole	véhicule spécial	Total
	HONDA SC52	0	0	0	0	0	0	2
	HONDA SC53	0	0	0	0	0	0	1
	HONDA SC57	0	0	0	0	0	0	2
	HONDA SC5721	0	0	0	0	0	0	1
	HONDA SCV100	0	0	0	0	0	0	22
	HONDA SES125	0	0	0	0	0	0	19
	HONDA SH125	0	0	0	0	0	0	14
	HONDA SH300	0	0	0	0	0	0	1
	HONDA SH300A	0	0	0	0	0	0	6
	HONDA SHUTTLE	2	0	0	0	0	0	2
	HONDA SLR650	0	0	0	0	0	0	1
	HONDA ST1300	0	0	0	0	0	0	5
	HONDA ST1300A	0	0	0	0	0	0	37
	HONDA ST70	0	0	0	0	0	0	4
	HONDA TE28	0	0	0	0	0	0	2
	HONDA TE33	0	0	0	0	0	0	1
	HONDA TRANSALP	0	0	0	0	0	0	1
	HONDA TRX400FA	0	0	0	0	0	0	1
	HONDA TRX450	0	0	0	0	0	0	1
	HONDA TRX450R	0	0	0	0	0	0	2
	HONDA TRX700	0	0	0	0	0	0	1
	HONDA VF750	0	0	0	0	0	0	1
	HONDA VF750F	0	0	0	0	0	0	1
	HONDA VFR750C	0	0	0	0	0	0	1
	HONDA VFR800	0	0	0	0	0	0	16
	HONDA VFR800A	0	0	0	0	0	0	15
	HONDA VT125C	0	0	0	0	0	0	12
	HONDA VT500	0	0	0	0	0	0	1
	HONDA VT750C	0	0	0	0	0	0	13
	HONDA VT750C2	0	0	0	0	0	0	2
	HONDA VTR 1000F	0	0	0	0	0	0	6
	HONDA VTR1000	0	0	0	0	0	0	2
	HONDA VTR1000SP	0	0	0	0	0	0	2
	HONDA VTR1300	0	0	0	0	0	0	1
	HONDA VTX1300S	0	0	0	0	0	0	2
	HONDA VTX1800C	0	0	0	0	0	0	1
	HONDA XL1000V	0	0	0	0	0	0	20
	HONDA XL1000VA	0	0	0	0	0	0	14
	HONDA XL125V	0	0	0	0	0	0	11
	HONDA XL600V	0	0	0	0	0	0	1
	HONDA XL650V	0	0	0	0	0	0	17
	HONDA XL700V	0	0	0	0	0	0	4
	HONDA XL700VA	0	0	0	0	0	0	14
	HONDA XR125L	0	0	0	0	0	0	11
	HONDA Z50	0	0	0	0	0	0	2
	HONDA Z50A	0	0	0	0	0	0	2
HOTCHKISS		4	0	3	0	0	0	7
HOTRA		0	0	0	0	0	0	34
HRD		0	0	0	0	0	0	3
HSUN	HSUN HS150S	0	0	0	0	0	0	1
	HSUN HS350ATV-2	0	0	0	0	0	0	1
	HSUN HS450ATV-2	0	0	0	0	0	0	1
HUARI	HUARI HS125T	0	0	0	0	0	0	2
HUBIERE		0	0	0	0	0	0	1
HUDDIG-WMT	HYMER T 674 GT	1	0	0	0	0	0	1
	HYMER TC 655	1	0	0	0	0	0	1
HUFFERMANN		0	0	0	0	0	0	1
HULSMANN		0	0	0	0	0	0	1
HUMA		0	0	0	0	0	0	1
HUMBAUR		0	0	0	0	0	0	27
HUMMER		0	0	2	0	0	0	2
	HUMMER H2	0	0	18	0	0	0	18
	HUMMER H2 SUT	0	0	2	0	0	0	2
	HUMMER H3	1	0	2	0	0	0	3
HUSABERG		0	0	0	0	0	0	1
	HUSABERG 450FE	0	0	0	0	0	0	5
	HUSABERG 650FE	0	0	0	0	0	0	2
HUSQVARNA		0	0	0	0	0	0	26
	HUSQVARNA SM125S	0	0	0	0	0	0	2
	HUSQVARNA SM450R	0	0	0	0	0	0	1
	HUSQVARNA SM510	0	0	0	0	0	0	4
	HUSQVARNA SM610	0	0	0	0	0	0	5

VEHICULES A MOTEUR

4. IMMATRICULATIONS DES VEHICULES A MOTEUR D'OCCASION MIS EN CIRCULATION
D'APRES LA MARQUE ET LE TYPE. 4 EME TRIMESTRE 2009

MARQUE	TYPE	voiture pour personne	autobus- autocar	véh. pour le transport de march.	tracteur	tracteur agricole	véhicule spécial	Total
	HUSQVARNA SM610S	0	0	0	0	0	0	3
	HUSQVARNA SMR 510	0	0	0	0	0	0	2
	HUSQVARNA TE250	0	0	0	0	0	0	6
	HUSQVARNA TE310	0	0	0	0	0	0	1
	HUSQVARNA TE450	0	0	0	0	0	0	7
	HUSQVARNA TE510	0	0	0	0	0	0	1
	HUSQVARNA WR125	0	0	0	0	0	0	2
	HUSQVARNA WR250	0	0	0	0	0	0	1
HYLANDER		0	0	0	0	0	0	2
HYMER	HYMER ARTO 64	1	0	0	0	0	0	1
	HYMER B510	1	0	0	0	0	0	1
	HYMER B514	2	0	0	0	0	0	2
	HYMER B524	4	0	0	0	0	0	4
	HYMER B544	3	0	0	0	0	0	3
	HYMER B544CL	1	0	0	0	0	0	1
	HYMER B564	1	0	0	0	0	0	1
	HYMER B574	1	0	0	0	0	0	1
	HYMER B584	1	0	0	0	0	0	1
	HYMER B614	2	0	0	0	0	0	2
	HYMER B644	4	0	0	0	0	0	4
	HYMER B654	3	0	0	0	0	0	3
	HYMER B664CL	1	0	0	0	0	0	1
	HYMER B674	1	0	0	0	0	0	1
	HYMER BM630	2	0	0	0	0	0	2
	HYMER BM655	1	0	0	0	0	0	1
	HYMER BM700	1	0	0	0	0	0	1
	HYMER C614	1	0	0	0	0	0	1
	HYMER CS544K	1	0	0	0	0	0	1
	HYMER EC323	1	0	0	0	0	0	1
	HYMER ERIBA	1	0	0	0	0	0	1
	HYMER FLAIR 7100I	1	0	0	0	0	0	1
	HYMER FLAIR 8000	1	0	0	0	0	0	1
	HYMER HV 522	1	0	0	0	0	0	1
	HYMER S820	1	0	0	0	0	0	1
	HYMER T654SL	1	0	0	0	0	0	1
	HYMER T655	1	0	0	0	0	0	1
	HYMER T664SL	1	0	0	0	0	0	1
HYOSUNG		0	0	0	0	0	0	1
	HYOSUNG AQUILA 125	0	0	0	0	0	0	4
	HYOSUNG AQUILA 250	0	0	0	0	0	0	1
	HYOSUNG COMET	0	0	0	0	0	0	2
	HYOSUNG COMET 125	0	0	0	0	0	0	7
	HYOSUNG GS125	0	0	0	0	0	0	1
	HYOSUNG KARION	0	0	0	0	0	0	2
	HYOSUNG MS3-125	0	0	0	0	0	0	1
	HYOSUNG MS3-250	0	0	0	0	0	0	1
HYSTER		0	0	0	0	0	3	3
HYUNDAI		1	0	111	0	0	3	115
	HYUNDAI ACCENT	167	0	0	0	0	0	167
	HYUNDAI ATOS-PRIME	20	0	0	0	0	0	20
	HYUNDAI ATOS	96	0	0	0	0	0	96
	HYUNDAI COUPE	80	0	0	0	0	0	80
	HYUNDAI ELANTRA	19	0	0	0	0	0	19
	HYUNDAI EXCEL	197	0	0	0	0	0	197
	HYUNDAI GALLOPER	18	0	0	0	0	0	18
	HYUNDAI GETZ	366	0	0	0	0	0	366
	HYUNDAI GRANDEUR	3	0	0	0	0	0	3
	HYUNDAI H-1	15	0	30	0	0	0	45
	HYUNDAI H1	0	0	1	0	0	0	1
	HYUNDAI H100	0	0	1	0	0	0	1
	HYUNDAI H200	0	0	69	0	0	0	69
	HYUNDAI I 30	129	0	0	0	0	0	129
	HYUNDAI I10	19	0	0	0	0	0	19
	HYUNDAI I20	25	0	0	0	0	0	25
	HYUNDAI I30CW	71	0	0	0	0	0	71
	HYUNDAI IX55	1	0	0	0	0	0	1
	HYUNDAI JK-T01	1	0	0	0	0	0	1
	HYUNDAI LANTRA	79	0	0	0	0	0	79
	HYUNDAI MATRIX	128	0	2	0	0	0	130
	HYUNDAI PONY	18	0	0	0	0	0	18
	HYUNDAI PRIME	47	0	0	0	0	0	47
	HYUNDAI SANTA FE	351	0	6	0	0	0	357

VEHICULES A MOTEUR

4. IMMATRICULATIONS DES VEHICULES A MOTEUR D'OCCASION MIS EN CIRCULATION
D'APRES LA MARQUE ET LE TYPE. 4 EME TRIMESTRE 2009

MARQUE	TYPE	voiture pour personne	autobus- autocar	véh. pour le transport de march.	tracteur	tracteur agricole	véhicule spécial	Total
	HYUNDAI SANTAMO	1	0	0	0	0	0	1
	HYUNDAI SCOUPE	4	0	0	0	0	0	4
	HYUNDAI SONATA	45	0	0	0	0	0	45
	HYUNDAI TERRACAN	6	0	15	0	0	0	21
	HYUNDAI TRAJET	51	0	2	0	0	0	53
	HYUNDAI TUCSON	334	0	6	0	0	0	340
	HYUNDAI VERACRUZ	1	0	0	0	0	0	1
	HYUNDAI XG25	2	0	0	0	0	0	2
IFOR WILLIAMS		0	0	0	0	0	0	113
IMCO		0	0	0	0	0	0	1
IMER		0	0	0	0	0	0	1
IMV		0	0	0	0	0	0	31
INDIAN		0	0	0	0	0	0	1
INFINITI	INFINITI FX35	2	0	2	0	0	0	4
	INFINITI FX45	1	0	0	0	0	0	1
INGERSOLL RAND		0	0	0	0	0	0	10
INNOCENTI		1	0	0	0	0	0	1
INTERCLASSIC		0	0	0	0	0	0	1
INTERNATIONAL		1	0	1	0	66	3	71
IRBIT MP	IRBIT URAL TOURIST	0	0	0	0	0	0	1
IRISBUS	IRISBUS DAILY	0	1	0	0	0	0	1
	IRISBUS PROWAY	0	1	0	0	0	0	1
ISEKI		0	0	0	0	5	0	5
	ISEKI TG5390FQC	0	0	0	0	1	0	1
	ISEKI TG5470FQC	0	0	0	0	1	0	1
	ISEKI TH4335FSA	0	0	0	0	1	0	1
	ISEKI TM3240F/FH	0	0	0	0	1	0	1
	ISEKI TXG23	0	0	0	0	1	0	1
ISO	ISO MILANO	0	0	0	0	0	0	1
ISUZU		1	0	1	0	0	0	2
	ISUZU D-MAX 2,5 4WD	0	0	13	0	0	0	13
	ISUZU D-MAX 2WD HR	0	0	3	0	0	0	3
	ISUZU D-MAX3,0 4WDAT	0	0	12	0	0	0	12
	ISUZU D-MAX3,0 4WDMT	0	0	15	0	0	0	15
	ISUZU NKR85EA-1D	0	0	1	0	0	0	1
	ISUZU NLR85L	0	0	1	0	0	0	1
	ISUZU NNR85L	0	0	2	0	0	0	2
	ISUZU NPR77-3,5	0	0	3	0	0	0	3
	ISUZU NPR85G-5D	0	0	1	0	0	0	1
	ISUZU NPR85L-5D	0	0	1	0	0	0	1
	ISUZU RODEO 2,5 4WD	0	0	3	0	0	0	3
	ISUZU RODEO 3,04WDAT	0	0	3	0	0	0	3
	ISUZU RODEO 3,04WDMT	0	0	10	0	0	0	10
	ISUZU TFS85	0	0	1	0	0	0	1
	ISUZU TROOPER	1	0	0	0	0	0	1
IT		0	0	0	0	0	0	3
ITALJET		0	0	0	0	0	0	1
ITALMACCHINE		0	0	0	0	0	1	1
IVECO		15	2	360	11	0	11	399
	IVECO 100E	0	1	0	0	0	0	1
	IVECO 120EL4,4	0	0	1	0	0	0	1
	IVECO 180-34AHW	0	0	1	0	0	0	1
	IVECO 30E	1	0	0	0	0	0	1
	IVECO 35C13	1	0	0	0	0	0	1
	IVECO 65C	1	0	0	0	0	0	1
	IVECO AS440S40TX/P	0	0	0	1	0	0	1
	IVECO CC100 TEMA	0	1	0	0	0	0	1
	IVECO DAILY	1	0	145	3	0	1	150
	IVECO EUROCARGO	0	0	19	0	0	1	20
	IVECO EUROTRAKKER	0	0	6	0	0	0	6
	IVECO F192M12	0	0	1	0	0	0	1
	IVECO STRALIS	0	0	6	44	0	0	50
	IVECO TRAKKER	0	0	9	1	0	0	10
IVECO FORD		0	0	1	0	0	0	1
IVR	IVR ARF39P3	1	0	0	0	0	0	1
	IVR ARF50P3	2	0	0	0	0	0	2
	IVR ARF51P3	1	0	0	0	0	0	1
JAGUAR		12	0	0	0	0	0	12
	JAGUAR 28 XJ 6	1	0	0	0	0	0	1
	JAGUAR 42 XJ 6	8	0	0	0	0	0	8
	JAGUAR E	5	0	0	0	0	0	5
	JAGUAR EXECUTIVE	3	0	0	0	0	0	3

VEHICULES A MOTEUR

4. IMMATRICULATIONS DES VEHICULES A MOTEUR D'OCCASION MIS EN CIRCULATION
D'APRES LA MARQUE ET LE TYPE. 4 EME TRIMESTRE 2009

MARQUE	TYPE	voiture pour personne	autobus- autocar	véh. pour le transport de march.	tracteur	tracteur agricole	véhicule spécial	Total
	JAGUAR JAGUAR XJ	16	0	0	0	0	0	16
	JAGUAR MARK	1	0	0	0	0	0	1
	JAGUAR S-TYPE	47	0	0	0	0	0	47
	JAGUAR S-TYPE EXEC	17	0	0	0	0	0	17
	JAGUAR S-TYPE2.5V6	1	0	0	0	0	0	1
	JAGUAR S-TYPE2.5V6EX	12	0	0	0	0	0	12
	JAGUAR S-TYPE2.5V6SP	2	0	0	0	0	0	2
	JAGUAR S-TYPE3.0V6	1	0	0	0	0	0	1
	JAGUAR S-TYPE3.0V6EX	6	0	0	0	0	0	6
	JAGUAR S-TYPE4.2V8	1	0	0	0	0	0	1
	JAGUAR SOVEREIGN	28	0	0	0	0	0	28
	JAGUAR X-TYPE	21	0	0	0	0	0	21
	JAGUAR X-TYPE 2.0D	39	0	0	0	0	0	39
	JAGUAR X-TYPE2.0V6	4	0	0	0	0	0	4
	JAGUAR X-TYPE2.0V6EX	11	0	0	0	0	0	11
	JAGUAR X-TYPE2.0V6SP	3	0	0	0	0	0	3
	JAGUAR X-TYPE2.5V6	1	0	0	0	0	0	1
	JAGUAR X-TYPE2.5V6EX	19	0	0	0	0	0	19
	JAGUAR X-TYPE2.5V6SP	3	0	0	0	0	0	3
	JAGUAR X-TYPE3.0V6EX	2	0	0	0	0	0	2
	JAGUAR X-TYPE3.0V6SP	1	0	0	0	0	0	1
	JAGUAR XF	38	0	0	0	0	0	38
	JAGUAR XJ	14	0	0	0	0	0	14
	JAGUAR XJ SC	2	0	0	0	0	0	2
	JAGUAR XJ42	1	0	0	0	0	0	1
	JAGUAR XJ6	21	0	0	0	0	0	21
	JAGUAR XJ8	4	0	0	0	0	0	4
	JAGUAR XJS	3	0	0	0	0	0	3
	JAGUAR XK	11	0	0	0	0	0	11
	JAGUAR XK120	1	0	0	0	0	0	1
	JAGUAR XK140	1	0	0	0	0	0	1
	JAGUAR XK150	4	0	0	0	0	0	4
	JAGUAR XK8	11	0	0	0	0	0	11
	JAGUAR XKE	1	0	0	0	0	0	1
	JAGUAR XKR	5	0	0	0	0	0	5
	JAGUARX-TYPE 2.0D I4	23	0	0	0	0	0	23
	JAGUARX-TYPE 2.5	2	0	0	0	0	0	2
	JAGUARX-TYPE2.0DI4EX	49	0	0	0	0	0	49
	JAGUARX-TYPE2.0DI4SP	10	0	0	0	0	0	10
JANS		0	0	0	0	0	0	2
JANSSENS		0	0	0	0	0	0	7
JAWA		0	0	0	0	0	0	4
	JAWA CALIFORNIAN	0	0	0	0	0	0	1
JCB		0	0	0	0	7	36	48
	JCB 416S	0	0	0	0	1	0	1
	JCB 524-50H	0	0	0	0	1	0	1
	JCB 530-70FS SUPER	0	0	0	0	2	0	2
	JCB 540-70FS SUPER	0	0	0	0	1	0	1
	JCB TM300-52	0	0	0	0	1	0	1
JEEP		7	0	86	0	0	0	93
	JEEP 77	1	0	0	0	0	0	1
	JEEP 78	3	0	0	0	0	0	3
	JEEP CHEROKEE	65	0	8	0	0	0	73
	JEEP COMMANDER	9	0	0	0	0	0	9
	JEEP COMPASS	14	0	0	0	0	0	14
	JEEP GD CHEROKEE	0	0	4	0	0	0	4
	JEEP GRAND CHEROKEE	85	0	19	0	0	0	104
	JEEP GRCHEROKEE	1	0	3	0	0	0	4
	JEEP GRD CHEROKEE	6	0	0	0	0	0	6
	JEEP J10	0	0	1	0	0	0	1
	JEEP LIBERTY	1	0	0	0	0	0	1
	JEEP PATRIOT	20	0	0	0	0	0	20
	JEEP WRANGLER	29	0	6	0	0	0	35
JEK		0	0	0	0	0	0	10
JENSEN		1	0	0	0	0	0	2
	JENSEN INTERCEPT	1	0	0	0	0	0	1
JET		0	0	0	0	0	0	5
JINCHENG		0	0	0	0	0	0	1
	JINCHENG JC100 7	0	0	0	0	0	0	1
	JINCHENG JC125-17B	0	0	0	0	0	0	2
	JINCHENG JC125-43	0	0	0	0	0	0	2
	JINCHENG JC90-7	0	0	0	0	0	0	8
	JINCHENG JC90 6	0	0	0	0	0	0	7

VEHICULES A MOTEUR

4. IMMATRICULATIONS DES VEHICULES A MOTEUR D'OCCASION MIS EN CIRCULATION
D'APRES LA MARQUE ET LE TYPE. 4 EME TRIMESTRE 2009

MARQUE	TYPE	voiture pour personne	autobus- autocar	véh. pour le transport de march.	tracteur	tracteur agricole	véhicule spécial	Total
JINLUN	JINLUN JL125-11	0	0	0	0	0	0	19
	JINLUN JL125T-10	0	0	0	0	0	0	3
	JINLUN JL250-5	0	0	0	0	0	0	6
JINMA	JINMA JM284	0	0	0	0	1	0	1
	JINMA JM354E	0	0	0	0	1	0	1
JLG		0	0	0	0	0	2	2
JM		0	0	0	0	0	0	1
JMSTAR	JMSTAR JSD125T-22	0	0	0	0	0	0	8
JOHN DEERE		0	0	0	0	110	6	116
	JOHN DEERE 3040	0	0	0	0	1	0	1
	JOHN DEERE 3200	0	0	0	0	1	0	1
	JOHN DEERE 5515HCAS	0	0	0	0	1	0	1
	JOHN DEERE 5720	0	0	0	0	1	0	1
	JOHN DEERE 5820	0	0	0	0	1	0	1
	JOHN DEERE 6120SE	0	0	0	0	1	0	1
	JOHN DEERE 6230AS1	0	0	0	0	1	0	1
	JOHN DEERE 6230ST.2	0	0	0	0	1	0	1
	JOHN DEERE 6330AS2	0	0	0	0	1	0	1
	JOHN DEERE 6330ST.2	0	0	0	0	1	0	1
	JOHN DEERE 6430AS2	0	0	0	0	1	0	1
	JOHN DEERE 6510	0	0	0	0	1	0	1
	JOHN DEERE 6520AS.1	0	0	0	0	1	0	1
	JOHN DEERE 6530	0	0	0	0	1	0	1
	JOHN DEERE 6530AS1	0	0	0	0	1	0	1
	JOHN DEERE 6530AS2	0	0	0	0	2	0	2
	JOHN DEERE 6630AS2	0	0	0	0	1	0	1
	JOHN DEERE 6810AS	0	0	0	0	1	0	1
	JOHN DEERE 6820	0	0	0	0	1	0	1
	JOHN DEERE 6820AS	0	0	0	0	3	0	3
	JOHN DEERE 6830AS1	0	0	0	0	2	0	2
	JOHN DEERE 6920AS	0	0	0	0	6	0	6
	JOHN DEERE 6930AS1	0	0	0	0	2	0	2
	JOHN DEERE 6930AS2	0	0	0	0	1	0	1
	JOHN DEERE 7430AS1	0	0	0	0	1	0	1
	JOHN DEERE 7430AS2	0	0	0	0	1	0	1
	JOHN DEERE 7530AS	0	0	0	0	1	0	1
	JOHN DEERE 7530AS H	0	0	0	0	1	0	1
	JOHN DEERE 7530AS1	0	0	0	0	1	0	1
	JOHN DEERE 7710AS	0	0	0	0	1	0	1
	JOHN DEERE 7720	0	0	0	0	2	0	2
	JOHN DEERE 7730	0	0	0	0	1	0	1
	JOHN DEERE 7730AS	0	0	0	0	3	0	3
	JOHN DEERE 7810	0	0	0	0	1	0	1
	JOHN DEERE 7810AS	0	0	0	0	1	0	1
	JOHN DEERE 7820	0	0	0	0	1	0	1
	JOHN DEERE 790	0	0	0	0	1	0	1
	JOHN DEERE 7920	0	0	0	0	2	0	2
	JOHN DEERE 8530	0	0	0	0	1	0	1
	JOHN DEERE GATOR HPX	0	0	0	0	1	0	1
	JOHN DEERE LR8530	0	0	0	0	1	0	1
JOINT	JOINT A 001	1	0	0	0	0	0	1
	JOINT E33	1	0	0	0	0	0	1
	JOINT S158	1	0	0	0	0	0	1
	JOINT X420	1	0	0	0	0	0	1
	JOINT Z350	1	0	0	0	0	0	1
	JOINT Z480	1	0	0	0	0	0	1
JONWAY	JONWAY BA12	0	0	0	0	0	0	3
	JONWAY CJ12	0	0	0	0	0	0	1
	JONWAY JS12	0	0	0	0	0	0	17
	JONWAY JS25	0	0	0	0	0	0	1
	JONWAY TK12	0	0	0	0	0	0	2
	JONWAY TW12S	0	0	0	0	0	0	3
JOS BAETEN		0	0	0	0	0	0	5
JOSKIN		0	0	0	0	0	0	6
JUMBO		0	0	0	0	0	0	3
JUNGHEINRICH		0	0	0	0	0	2	2
JUPITER		0	0	0	0	0	0	2
K EMMETT		0	0	0	0	0	0	1
KABE		0	0	0	0	0	0	1
KAESER		0	0	0	0	0	0	1
KAISER		0	0	0	1	0	0	1
KALMAR	KALMAR LMV	0	0	0	0	0	1	1

VEHICULES A MOTEUR

4. IMMATRICULATIONS DES VEHICULES A MOTEUR D'OCCASION MIS EN CIRCULATION
D'APRES LA MARQUE ET LE TYPE. 4 EME TRIMESTRE 2009

MARQUE	TYPE	voiture pour personne	autobus- autocar	véh. pour le transport de march.	tracteur	tracteur agricole	véhicule spécial	Total
KARO		0	0	0	0	0	0	1
KASSBOHRER		1	0	0	0	0	0	8
KAWASAKI		0	0	0	0	2	0	393
	KAWASAKI 1000	0	0	0	0	0	0	1
	KAWASAKI 1400GTR	0	0	0	0	0	0	4
	KAWASAKI AK47	0	0	0	0	0	0	1
	KAWASAKI AR125	0	0	0	0	0	0	1
	KAWASAKI ER-6F ABS	0	0	0	0	0	0	8
	KAWASAKI ER-6N	0	0	0	0	0	0	9
	KAWASAKI ER-6N ABS	0	0	0	0	0	0	35
	KAWASAKI ER5	0	0	0	0	0	0	4
	KAWASAKI ER500A	0	0	0	0	0	0	4
	KAWASAKI ER650	0	0	0	0	0	0	2
	KAWASAKI EX500A	0	0	0	0	0	0	1
	KAWASAKI KFX450	0	0	0	0	0	0	2
	KAWASAKI KFX700	0	0	0	0	0	0	5
	KAWASAKI KLE500	0	0	0	0	0	0	1
	KAWASAKI KLX250	0	0	0	0	0	0	1
	KAWASAKI KR1	0	0	0	0	0	0	1
	KAWASAKI KSF400	0	0	0	0	0	0	3
	KAWASAKI KSV700	0	0	0	0	7	0	9
	KAWASAKI KSV700A1	0	0	0	0	0	0	1
	KAWASAKI KVF360	0	0	0	0	1	0	1
	KAWASAKI KVF650	0	0	0	0	2	0	3
	KAWASAKI KVF700	0	0	0	0	2	0	2
	KAWASAKI KVF750	0	0	0	0	1	0	2
	KAWASAKI KX250F	0	0	0	0	0	0	2
	KAWASAKI LTD450	0	0	0	0	0	0	1
	KAWASAKI NINJA 250R	0	0	0	0	0	0	2
	KAWASAKI NINJA ZX-6R	0	0	0	0	0	0	41
	KAWASAKI NINJA ZX-9R	0	0	0	0	0	0	2
	KAWASAKI NINJAZX-10R	0	0	0	0	0	0	14
	KAWASAKI NINJAZX-12R	0	0	0	0	0	0	2
	KAWASAKI NINJAZX-6RR	0	0	0	0	0	0	2
	KAWASAKI SFG	0	0	0	0	0	0	1
	KAWASAKI SV6	0	0	0	0	0	0	4
	KAWASAKI SV700	0	0	0	0	0	0	1
	KAWASAKI VERSYS	0	0	0	0	0	0	10
	KAWASAKI VFD	0	0	0	0	0	0	1
	KAWASAKI VN1600CT	0	0	0	0	0	0	3
	KAWASAKI VN1700CLASS	0	0	0	0	0	0	2
	KAWASAKI VN1700VOYAG	0	0	0	0	0	0	1
	KAWASAKI VN2000	0	0	0	0	0	0	2
	KAWASAKI VNT50J	0	0	0	0	0	0	1
	KAWASAKI Z1000	0	0	0	0	0	0	17
	KAWASAKI Z1000 ABS	0	0	0	0	0	0	6
	KAWASAKI Z750	0	0	0	0	0	0	45
	KAWASAKI Z750 ABS	0	0	0	0	0	0	18
	KAWASAKI ZGT00A	0	0	0	0	0	0	1
	KAWASAKI ZR1000	0	0	0	0	0	0	1
	KAWASAKI ZR550	0	0	0	0	0	0	1
	KAWASAKI ZR7	0	0	0	0	0	0	4
	KAWASAKI ZR750	0	0	0	0	0	0	2
	KAWASAKI ZR7S	0	0	0	0	0	0	1
	KAWASAKI ZRT10C	0	0	0	0	0	0	1
	KAWASAKI ZRX1200	0	0	0	0	0	0	3
	KAWASAKI ZX600	0	0	0	0	0	0	2
	KAWASAKI ZX600E	0	0	0	0	0	0	1
	KAWASAKI ZX600J	0	0	0	0	0	0	4
	KAWASAKI ZX636	0	0	0	0	0	0	2
	KAWASAKI ZX750F	0	0	0	0	0	0	1
	KAWASAKI ZXT10D	0	0	0	0	0	0	1
	KAWASAKI ZZ-R 1200	0	0	0	0	0	0	6
	KAWASAKI ZZR1400	0	0	0	0	0	0	1
	KAWASAKI ZZR1400ABS	0	0	0	0	0	0	3
	KAWASAKI VN900CLASSIC	0	0	0	0	0	0	12
KEEWAY	KEEWAY ARN	0	0	0	0	0	0	15
	KEEWAY FOCUS/RX8	0	0	0	0	0	0	1
	KEEWAY OUTLOOK 125	0	0	0	0	0	0	2
	KEEWAY SPEED	0	0	0	0	0	0	3
	KEEWAY SUPERLIGHT125	0	0	0	0	0	0	5
KEMPF		0	0	0	0	0	0	5

VEHICULES A MOTEUR

4. IMMATRICULATIONS DES VEHICULES A MOTEUR D'OCCASION MIS EN CIRCULATION
D'APRES LA MARQUE ET LE TYPE. 4 EME TRIMESTRE 2009

MARQUE	TYPE	voiture pour personne	autobus- autocar	véh. pour le transport de march.	tracteur	tracteur agricole	véhicule spécial	Total
KENNIS		0	0	0	0	0	0	5
KENWORTH	KENWORTH W900A	0	0	0	1	0	0	1
KERENZO		0	0	0	0	0	0	12
KERKHOVE		0	0	0	0	0	0	1
KIA		4	0	27	0	0	0	31
	KIA CARENS	57	0	0	0	0	0	57
	KIA CARNIVAL	6	0	4	0	0	0	10
	KIA CARNIVAL II	1	0	0	0	0	0	1
	KIA CEE D	154	0	0	0	0	0	154
	KIA CEE D BIFUEL	1	0	0	0	0	0	1
	KIA CERATO	30	0	0	0	0	0	30
	KIA CLARUS	5	0	0	0	0	0	5
	KIA ED	5	0	0	0	0	0	5
	KIA K2500	0	0	1	0	0	0	1
	KIA K2500TCI	0	0	1	0	0	0	1
	KIA MAGENTIS	12	0	0	0	0	0	12
	KIA MENTOR	1	0	0	0	0	0	1
	KIA PICANTO	95	0	0	0	0	0	95
	KIA PREGIO	0	0	2	0	0	0	2
	KIA PRIDE	74	0	0	0	0	0	74
	KIA RETONA	1	0	0	0	0	0	1
	KIA RIO	89	0	0	0	0	0	89
	KIA SEDONA	1	0	0	0	0	0	1
	KIA SEPHIA	28	0	0	0	0	0	28
	KIA SHUMA	24	0	0	0	0	0	24
	KIA SHUMA II	3	0	0	0	0	0	3
	KIA SORENTO	88	0	17	0	0	0	105
	KIA SOUL	23	0	0	0	0	0	23
	KIA SPORTAGE	158	0	5	0	0	0	163
KINROAD	KINROAD SAHARA	0	0	0	0	0	0	2
KIP		0	0	0	0	0	0	4
KL	KL KLX450	0	0	0	0	0	0	1
	KL KVF750	0	0	0	0	0	0	1
KLAAS		0	0	0	0	0	0	10
KMR		0	0	0	0	0	0	1
KNAPEN		0	0	0	0	0	0	3
KNAUS		0	0	0	0	0	0	45
	KNAUS 244	2	0	0	0	0	0	2
	KNAUS IMPERIAE	2	0	0	0	0	0	2
	KNAUS R01	1	0	0	0	0	0	1
	KNAUS R04	3	0	0	0	0	0	3
	KNAUS R05	2	0	0	0	0	0	2
	KNAUS R06	3	0	0	0	0	0	3
	KNAUS R11	1	0	0	0	0	0	1
	KNAUS R48	1	0	0	0	0	0	1
	KNAUS TRAVELLER	1	0	0	0	0	0	1
KOEGEL		0	0	0	0	0	0	1
KOEHLER		0	0	0	0	0	0	1
KOERTS		0	0	0	0	0	0	3
KOGEL		0	0	0	0	0	0	51
KOMATSU		0	0	0	0	0	6	6
KONINGS	KONINGS PATHFINDER	1	0	0	0	0	0	1
KOOIAAP		0	0	0	0	0	1	1
KRAMER		0	0	0	0	1	1	2
KREIDLER		0	0	0	0	0	0	2
KROMHOUT		0	0	0	0	0	0	3
KRONE		0	0	0	0	0	1	31
KRUKENMEIER		0	0	0	0	0	0	1
KRUPP		0	0	0	0	0	1	1
KTM		0	0	0	0	0	0	27
	KTM 1190 RC8	0	0	0	0	0	0	1
	KTM 125EXC	0	0	0	0	0	0	5
	KTM 200EXC	0	0	0	0	0	0	3
	KTM 250EXC-F	0	0	0	0	0	0	19
	KTM 250EXC	0	0	0	0	0	0	16
	KTM 300EXC	0	0	0	0	0	0	2
	KTM 400EXC	0	0	0	0	0	0	7
	KTM 450 EXC-R	0	0	0	0	0	0	8
	KTM 450EXC	0	0	0	0	0	0	18
	KTM 450XC	0	0	0	0	0	0	2
	KTM 4T EXC	0	0	0	0	0	0	8
	KTM 525EXC	0	0	0	0	0	0	12

VEHICULES A MOTEUR

4. IMMATRICULATIONS DES VEHICULES A MOTEUR D'OCCASION MIS EN CIRCULATION
D'APRES LA MARQUE ET LE TYPE. 4 EME TRIMESTRE 2009

MARQUE	TYPE	voiture pour personne	autobus- autocar	véh. pour le transport de march.	tracteur	tracteur agricole	véhicule spécial	Total
	KTM 525XC	0	0	0	0	0	0	2
	KTM 530 EXC-R	0	0	0	0	0	0	12
	KTM 625SMC	0	0	0	0	0	0	1
	KTM 625SXC	0	0	0	0	0	0	2
	KTM 640 ADVENTURE	0	0	0	0	0	0	1
	KTM 640LC4	0	0	0	0	0	0	11
	KTM 690 DUKE	0	0	0	0	0	0	3
	KTM 690 ENDURO	0	0	0	0	0	0	1
	KTM 690 SMC	0	0	0	0	0	0	2
	KTM 690SM	0	0	0	0	0	0	6
	KTM 950 SUPERENDURO	0	0	0	0	0	0	2
	KTM 950 SUPERMOTO	0	0	0	0	0	0	4
	KTM 990 SUPERDUKE	0	0	0	0	0	0	10
	KTM 990 SUPERMOTO	0	0	0	0	0	0	5
	KTM 990 SUPERMOTO T	0	0	0	0	0	0	1
	KTM 990ADVENTURE	0	0	0	0	0	0	1
	KTM 990ADVENTURE EFI	0	0	0	0	0	0	6
	KTM ADVENTURE 950	0	0	0	0	0	0	5
	KTM DUKE IIB	0	0	0	0	0	0	7
	KTM XC450	0	0	0	0	0	0	1
KUBOTA		0	0	0	0	8	9	17
	KUBOTA B2230	0	0	0	0	1	0	1
	KUBOTA BX2350	0	0	0	0	1	0	1
	KUBOTA STV40	0	0	0	0	1	0	1
KUMLIN		0	0	0	0	0	0	1
KWANG YANG	KWANG YANG L3	0	0	0	0	0	0	1
KWB		0	0	0	0	0	0	6
KYMCO		0	0	0	0	0	0	2
	KYMCO AGILITY 125	0	0	0	0	0	0	4
	KYMCO AGILITY CITY	0	0	0	0	0	0	3
	KYMCO DINK	0	0	0	0	0	0	5
	KYMCO DINK STREET125	0	0	0	0	0	0	2
	KYMCO GRAND DINK 125	0	0	0	0	0	0	2
	KYMCO GRAND DINK 250	0	0	0	0	0	0	1
	KYMCO KXR	0	0	0	0	0	0	12
	KYMCO MAXXER 300	0	0	0	0	0	0	10
	KYMCO MAXXER 400	0	0	0	0	0	0	3
	KYMCO MXU 250	0	0	0	0	0	0	5
	KYMCO MXU 500 IRS	0	0	0	0	0	0	1
	KYMCO MXU300	0	0	0	0	0	0	7
	KYMCO MXU400	0	0	0	0	0	0	3
	KYMCO MXU500	0	0	0	0	0	0	9
	KYMCO PEOPLE 125	0	0	0	0	0	0	1
	KYMCO PEOPLE 250	0	0	0	0	0	0	1
	KYMCO PULSAR 125	0	0	0	0	0	0	1
	KYMCO PULSAR 125CK	0	0	0	0	0	0	2
	KYMCO QUANNON	0	0	0	0	0	0	2
	KYMCO S4	0	0	0	0	0	0	9
	KYMCO SH30BA	0	0	0	0	0	0	1
	KYMCO SUPER8 125	0	0	0	0	0	0	2
	KYMCO X-CITING 500	0	0	0	0	0	0	4
	KYMCO X-CITING250	0	0	0	0	0	0	2
	KYMCO ZING 125	0	0	0	0	0	0	2
L AVENIR		0	0	0	0	0	0	1
LA STRADA	LA STRADA AVANTI L	1	0	0	0	0	0	1
	LA STRADA NOVA L	1	0	0	0	0	0	1
LADA-VAZ	LADA-VAZ LADA 110	4	0	0	0	0	0	4
	LADA-VAZ LADA 111	4	0	0	0	0	0	4
	LADA-VAZ LADA 112	1	0	0	0	0	0	1
	LADA-VAZ LADA 4X4 U	0	0	1	0	0	0	1
	LADA-VAZ NIVA	10	0	0	0	0	0	10
LADA		0	0	14	0	0	0	14
	LADA DIVA	1	0	0	0	0	0	1
	LADA LADA 1119	1	0	0	0	0	0	1
	LADA NIVA	1	0	0	0	0	0	1
	LADA SAMARA	11	0	0	0	0	0	11
LAG		0	0	0	0	0	0	89
LAIKA	LAIKA ECOVIP	1	0	0	0	0	0	1
	LAIKA ECOVIP H710	1	0	0	0	0	0	1
	LAIKA REXOSLINE	1	0	0	0	0	0	1
	LAIKA X694	1	0	0	0	0	0	1
	LAIKA X696R	1	0	0	0	0	0	1

VEHICULES A MOTEUR

4. IMMATRICULATIONS DES VEHICULES A MOTEUR D'OCCASION MIS EN CIRCULATION
D'APRES LA MARQUE ET LE TYPE. 4 EME TRIMESTRE 2009

MARQUE	TYPE	voiture pour personne	autobus- autocar	véh. pour le transport de march.	tracteur	tracteur agricole	véhicule spécial	Total
LAMBERET		0	0	0	0	0	0	3
LAMBO		0	0	0	0	0	0	1
LAMBORGHINI		0	0	0	0	11	0	11
	LAMBORGHINI COUNT	1	0	0	0	0	0	1
	LAMBORGHINI DIABL	1	0	0	0	0	0	1
	LAMBORGHINI GALLARDO	2	0	0	0	0	0	2
	LAMBORGHINI R1-50	0	0	0	0	1	0	1
	LAMBORGHINI R6.130	0	0	0	0	1	0	1
	LAMBORGHINI S6150S	0	0	0	0	1	0	1
	LAMNORGHINI R4 110DT	0	0	0	0	1	0	1
LAMBRECHT		0	0	0	0	0	0	7
LAMBRETTA		0	0	0	0	0	0	37
LANCIA		4	0	0	0	0	0	4
	LANCIA A112	1	0	0	0	0	0	1
	LANCIA APPIA	2	0	0	0	0	0	2
	LANCIA BETA 1600	2	0	0	0	0	0	2
	LANCIA BETA 2000	3	0	0	0	0	0	3
	LANCIA DEDRA	42	0	0	0	0	0	42
	LANCIA DELTA	129	0	0	0	0	0	129
	LANCIA FLAMINIA	1	0	0	0	0	0	1
	LANCIA FULVIA	5	0	0	0	0	0	5
	LANCIA FULVIA 13S	4	0	0	0	0	0	4
	LANCIA GAMMA	1	0	0	0	0	0	1
	LANCIA K	20	0	0	0	0	0	20
	LANCIA K COUPE	1	0	0	0	0	0	1
	LANCIA LYBRA	82	0	0	0	0	0	82
	LANCIA MUSA	56	0	0	0	0	0	56
	LANCIA PHEDRA	40	0	0	0	0	0	40
	LANCIA THEMA	2	0	0	0	0	0	2
	LANCIA THESIS	14	0	0	0	0	0	14
	LANCIA Y	204	0	0	0	0	0	204
	LANCIA Y10	8	0	0	0	0	0	8
	LANCIA YPSILON	83	0	0	0	0	0	83
	LANCIA Z	17	0	0	0	0	0	17
LANCY		0	0	0	0	0	0	1
LANDINI		0	0	0	0	12	0	12
	LANDINI LANDP.135 T3	0	0	0	0	1	0	1
LANDROVER		13	0	242	0	0	0	255
	LAND-ROVER 110	4	0	0	0	0	0	4
	LAND ROVER 109	2	0	0	0	0	0	2
	LAND ROVER 88	2	0	0	0	0	0	2
	LAND ROVER 90	1	0	0	0	0	0	1
	LAND ROVER DISCO	67	0	5	0	0	0	72
	LAND ROVER LH	4	0	0	0	0	0	4
	LAND ROVER RANGE	97	0	2	0	0	0	99
	LAND ROVER RANGE ROV	106	0	0	0	0	0	106
	LAND ROVER RR SPORT	133	0	1	0	0	0	134
	LANDROVER 110 DCAB	0	0	1	0	0	0	1
	LANDROVER 110 VAN	0	0	2	0	0	0	2
	LANDROVER 130 DCAB	0	0	2	0	0	0	2
	LANDROVER 90 VAN	0	0	18	0	0	0	18
	LANDROVER DEFENDER	68	0	13	0	0	0	81
	LANDROVER DEFENDER90	1	0	0	0	0	0	1
	LANDROVER DISCO DCAB	0	0	11	0	0	0	11
	LANDROVER DISCOVERY	53	0	2	0	0	0	55
	LANDROVER FREELANDER	292	0	0	0	0	0	292
	LANDROVER RANGE DCAB	0	0	25	0	0	0	25
	LANDROVER RANGE LM	0	0	8	0	0	0	8
	LANDROVER RANGESPORT	0	0	10	0	0	0	10
	LANDROVERFREELANDER2	0	0	3	0	0	0	3
LANGENDORF		0	0	0	0	0	0	4
LANZ		0	0	0	0	20	0	20
LATRE		0	0	0	0	0	0	16
LAURENT		0	0	0	0	0	0	2
LAUWYCK		0	0	1	0	0	0	1
LAVERDA		0	0	0	0	0	1	6
LBC	LBC LBC125GY	0	0	0	0	0	0	1
LDV	LDV MAXUS	0	0	1	0	0	0	1
LEHMAN	LEHMAN FLHTCU	0	0	0	0	0	0	1
	LEHMAN GL1500SE	0	0	0	0	0	0	1
	LEHMAN XL883R	0	0	0	0	0	0	1
LEHNEN		0	0	0	0	0	0	13

VEHICULES A MOTEUR

4. IMMATRICULATIONS DES VEHICULES A MOTEUR D'OCCASION MIS EN CIRCULATION
D'APRES LA MARQUE ET LE TYPE. 4 EME TRIMESTRE 2009

MARQUE	TYPE	voiture pour personne	autobus- autocar	véh. pour le transport de march.	tracteur	tracteur agricole	véhicule spécial	Total
LENAERTS		0	0	0	0	0	0	1
LEONET		0	0	0	0	0	0	1
LEXUS		2	0	0	0	0	0	2
	LEXUS GS300	13	0	0	0	0	0	13
	LEXUS GS450H	4	0	0	0	0	0	4
	LEXUS GS460	1	0	0	0	0	0	1
	LEXUS IS F	1	0	0	0	0	0	1
	LEXUS IS200	33	0	0	0	0	0	33
	LEXUS IS220D	30	0	0	0	0	0	30
	LEXUS IS250	16	0	0	0	0	0	16
	LEXUS IS300	1	0	0	0	0	0	1
	LEXUS LS400	3	0	0	0	0	0	3
	LEXUS LS430	2	0	0	0	0	0	2
	LEXUS LS460	4	0	0	0	0	0	4
	LEXUS LS600H	1	0	0	0	0	0	1
	LEXUS LS600HL	3	0	0	0	0	0	3
	LEXUS RX300	24	0	0	0	0	0	24
	LEXUS RX350	1	0	0	0	0	0	1
	LEXUS RX400H	28	0	1	0	0	0	29
	LEXUS RX450H	10	0	0	0	0	0	10
	LEXUS SC430	5	0	0	0	0	0	5
LEYLAND		1	0	0	0	0	0	1
	LEYLAND 1000	5	0	0	0	0	0	5
	LEYLAND 1100	1	0	0	0	0	0	1
	LEYLAND 850	3	0	0	0	0	0	3
	LEYLAND MINI SP	3	0	0	0	0	0	3
LIBERTY		0	0	0	0	0	0	1
LIBRA		0	0	0	0	0	1	1
LIEBHERR		0	0	0	0	0	11	11
	LIEBHERR LTM1130-5.1	0	0	0	0	0	1	1
	LIEBHERR UMK500	0	0	0	0	0	2	2
	LIEBHERR UTM735	0	0	0	0	0	1	1
	LIEBHERR UTM745	0	0	0	0	0	1	1
LIEKENS		0	0	0	0	0	0	3
LIFAN		0	0	0	0	0	0	9
	LIFAN LF125-14F	0	0	0	0	0	0	1
	LIFAN LF125-30	0	0	0	0	0	0	1
	LIFAN LF125GY-3	0	0	0	0	0	0	7
	LIFAN LF250ST	0	0	0	0	0	0	1
	LIFAN SKYGO	0	0	0	0	0	0	1
LIFTON		0	0	0	0	0	1	1
LIGIER		0	0	3	0	0	0	3
	LIGIER OPTIMA	1	0	0	0	0	0	1
LINCOLN		1	0	0	0	0	0	1
	LINCOLN CONTINENT	1	0	0	0	0	0	1
	LINCOLN HEARSE	1	0	0	0	0	0	1
	LINCOLN MARK LT	0	0	2	0	0	0	2
	LINCOLN MK IV	1	0	0	0	0	0	1
	LINCOLN NAVIGATOR	2	0	0	0	0	0	2
	LINCOLN STRATFORD	2	0	0	0	0	0	2
	LINCOLN TOWN CAR	13	0	0	0	0	0	13
LINDE		0	0	0	0	0	5	5
LINHAI		0	0	0	0	0	0	8
	LINHAI ATN300	0	0	0	0	0	0	2
	LINHAI HYTRACK HY300	0	0	0	0	0	0	1
LINTRAILER		0	0	0	0	0	0	1
LMA		0	0	0	0	0	0	1
LMB		0	0	0	0	0	0	1
LMC		0	0	0	0	0	0	2
	LMC LIBERTY	2	0	0	0	0	0	2
	LMC LIBERTY 580A	1	0	0	0	0	0	1
	LMC LIBERTY 651G	1	0	0	0	0	0	1
	LMC LIBERTY A661G	1	0	0	0	0	0	1
	LMC LIBERTY TI 642	1	0	0	0	0	0	1
	LMC LIBERTY TI 692	1	0	0	0	0	0	1
	LMC LIBERTY574TI	1	0	0	0	0	0	1
LML		0	0	0	0	0	0	6
	LML STAR DELUXE 125	0	0	0	0	0	0	1
	LML VESPA	0	0	0	0	0	0	1
LOCATELLI		0	0	0	0	0	1	1
LOHR		0	0	0	0	0	0	5
LONCIN		0	0	0	0	0	0	1
	LONCIN CLIMBER	0	0	0	0	0	0	1
	LONCIN LX200ST	0	0	0	0	0	0	1
LONG RUN		0	0	0	0	0	0	1

VEHICULES A MOTEUR

4. IMMATRICULATIONS DES VEHICULES A MOTEUR D'OCCASION MIS EN CIRCULATION
D'APRES LA MARQUE ET LE TYPE. 4 EME TRIMESTRE 2009

MARQUE	TYPE	voiture pour personne	autobus- autocar	véh. pour le transport de march.	tracteur	tracteur agricole	véhicule spécial	Total
LOTUS	LOTUS 340R	2	0	0	0	0	0	2
	LOTUS ELAN	3	0	0	0	0	0	3
	LOTUS ELISE	22	0	0	0	0	0	22
	LOTUS ELISE 111R	3	0	0	0	0	0	3
	LOTUS ELISE 111S	5	0	0	0	0	0	5
	LOTUS ELISE S	3	0	0	0	0	0	3
	LOTUS ESPRIT	2	0	0	0	0	0	2
	LOTUS EUROPA	1	0	0	0	0	0	1
	LOTUS EXCEL	1	0	0	0	0	0	1
	LOTUS EXIGE	6	0	0	0	0	0	6
	LOTUS EXIGE S 240	1	0	0	0	0	0	1
LOUBEN		0	0	0	0	0	0	8
LUPAT		0	0	0	0	0	0	6
M TEC		0	0	0	0	0	0	1
MA 820		2	0	0	0	0	0	2
MACER		0	0	0	0	0	0	7
MAGIRUS 125A	MAGIRUS	1	0	0	0	0	0	1
	MAGIRUS DEUTZ	0	0	1	0	0	0	1
	MAGIRUSDEUTZM130M8FL	0	0	1	0	0	0	1
MAGYAR		0	0	0	0	0	0	5
MAHINDRA		0	0	1	0	0	0	1
MALAGUTI	MALAGUTI SPIDERMAX	0	0	0	0	0	0	1
MAMBOUR		0	0	0	0	0	0	1
MAN		0	2	189	72	5	2	270
	MAN A13	0	1	0	0	0	0	1
	MAN A20	0	1	0	0	0	0	1
	MAN A53	0	1	0	0	0	0	1
	MAN A91	0	1	0	0	0	0	1
	MAN FE410A	1	0	0	0	0	0	1
	MAN H12	0	0	0	28	0	0	28
	MAN H13	0	0	0	1	0	0	1
	MAN HN18FT	0	0	0	1	0	0	1
	MAN L2000	0	0	11	0	0	1	12
	MAN LIONS COACH	0	1	0	0	0	0	1
	MAN M2000L	0	0	2	0	0	0	2
	MAN MS 12F	1	0	0	0	0	0	1
	MAN MS12C	1	0	0	0	0	0	1
	MAN N184F	0	0	8	0	0	0	8
	MAN NL262F	0	3	0	0	0	0	3
	MAN NS194F	0	0	1	0	0	0	1
	MAN R08	0	1	0	0	0	0	1
	MAN SD202	0	1	0	0	0	0	1
	MAN SD202F	1	0	0	0	0	0	1
	MAN TGA	0	0	30	27	0	1	58
	MAN TGA H 194FA	0	0	1	0	0	0	1
	MAN TGL	1	0	34	0	0	2	37
	MAN TGM	0	0	3	0	0	0	3
	MAN TGS	0	0	6	2	0	1	9
	MAN TGX	0	0	0	5	0	0	5
MAN VW		1	0	15	0	0	2	18
MANITOU		0	0	0	0	1	48	49
	MANITOU MLT 741	0	0	0	0	1	0	1
	MANITOU MLT627 T20	0	0	0	0	1	0	1
	MANITOU MLT627 T24	0	0	0	0	1	0	1
	MANITOU MLT634T LSU	0	0	0	0	2	0	2
MARCO		0	0	0	0	0	0	15
MARCOS 3000	MARCOS	2	0	0	0	0	0	2
MASAI	MASAI 125	0	0	0	0	0	0	9
	MASAI A300	0	0	0	0	0	0	10
	MASAI A450	0	0	0	0	0	0	4
MASERATI		1	0	0	0	0	0	1
	MASERATI 3200GT	2	0	0	0	0	0	2
	MASERATI COUPE	1	0	0	0	0	0	1
	MASERATI COUPEGRANSP	1	0	0	0	0	0	1
	MASERATI GHIBLI	1	0	0	0	0	0	1
	MASERATI GRANTURISMO	4	0	0	0	0	0	4
	MASERATI QUATTROPORT	7	0	0	0	0	0	7
	MASERATI SPYDER	1	0	0	0	0	0	1
	MASERATIGRANTURISMOS	2	0	0	0	0	0	2
MASSEY FERGUSON		0	0	0	0	112	5	117
	MASSEY-F MF6480 4WD	0	0	0	0	1	0	1
	MASSEY FERGUSON 6140	0	0	0	0	1	0	1

VEHICULES A MOTEUR

4. IMMATRICULATIONS DES VEHICULES A MOTEUR D'OCCASION MIS EN CIRCULATION
D'APRES LA MARQUE ET LE TYPE. 4 EME TRIMESTRE 2009

MARQUE	TYPE	voiture pour personne	autobus- autocar	véh. pour le transport de march.	tracteur	tracteur agricole	véhicule spécial	Total
	MASSEY FERGUSON 6490	0	0	0	0	2	0	2
	MASSEY FERGUSON 6495	0	0	0	0	1	0	1
	MASSEY HARRIS	0	0	0	0	1	0	1
	MASSEYFERGUSON8280-4	0	0	0	0	1	0	1
	MASSEYFERGUSONMF5455	0	0	0	0	2	0	2
	MASSEYFERGUSONMF6245	0	0	0	0	1	0	1
	MASSEYFERGUSONMF6465	0	0	0	0	2	0	2
	MASSEYFERGUSONMF6480	0	0	0	0	2	0	2
	MASSEYFERGUSONMF6485	0	0	0	0	1	0	1
	MASSEYFERGUSONMF6495	0	0	0	0	1	0	1
	MASSEYFERGUSONMF7480	0	0	0	0	1	0	1
MASTA		0	0	0	0	0	0	1
MATBRO	MATBRO	0	0	0	0	0	1	1
MATCHLESS		0	0	0	0	0	0	2
MATRA RENAULT	MATRA RENAULT ESP	100	0	0	0	0	0	100
MAYBACH	MAYBACH MAYBACH	1	0	0	0	0	0	1
MAZDA		4	0	29	0	0	0	33
	MAZDA 121	380	0	0	0	0	0	380
	MAZDA 1300	1	0	0	0	0	0	1
	MAZDA 3	4	0	0	0	0	0	4
	MAZDA 323	399	0	0	0	0	0	399
	MAZDA 323F	272	0	0	0	0	0	272
	MAZDA 5	2	0	0	0	0	0	2
	MAZDA 6	44	0	1	0	0	0	45
	MAZDA 626	224	0	0	0	0	0	224
	MAZDA 818	1	0	0	0	0	0	1
	MAZDA 929	1	0	0	0	0	0	1
	MAZDA B2500	0	0	17	0	0	0	17
	MAZDA BT50	0	0	6	0	0	0	6
	MAZDA CX-7	3	0	0	0	0	0	3
	MAZDA DEMIO	77	0	0	0	0	0	77
	MAZDA MAZDA 2	171	0	2	0	0	0	173
	MAZDA MAZDA 3 MPS	2	0	0	0	0	0	2
	MAZDA MAZDA 5	42	0	0	0	0	0	42
	MAZDA MAZDA6	121	0	0	0	0	0	121
	MAZDA MPV	31	0	2	0	0	0	33
	MAZDA MPV F/L	0	0	1	0	0	0	1
	MAZDA MX-3	43	0	0	0	0	0	43
	MAZDA MX-5	99	0	0	0	0	0	99
	MAZDA MX6	7	0	0	0	0	0	7
	MAZDA PREMACY	60	0	0	0	0	0	60
	MAZDA RX-8	20	0	0	0	0	0	20
	MAZDA RX7	5	0	0	0	0	0	5
	MAZDA RX8	1	0	0	0	0	0	1
	MAZDA TRIBUTE	8	0	1	0	0	0	9
	MAZDA XEDOS-6	12	0	0	0	0	0	12
	MAZDA XEDOS-9	5	0	0	0	0	0	5
MB	MAZDA MAZDA 3	167	0	0	0	0	0	167
MBK		0	0	0	0	0	0	26
	MBK DOODO	0	0	0	0	0	0	2
	MBK FLAME	0	0	0	0	0	0	2
	MBK FLAMEX	0	0	0	0	0	0	13
	MBK KILIBRE	0	0	0	0	0	0	1
	MBK NITRO 100	0	0	0	0	0	0	2
	MBK OVETTO 100	0	0	0	0	0	0	1
	MBK SKYLINER	0	0	0	0	0	0	5
	MBK THUNDER	0	0	0	0	0	0	1
	MBK XC125	0	0	0	0	0	0	3
	MBK YP125R	0	0	0	0	0	0	7
MC CORMICK		0	0	0	0	2	0	2
	MC CORMICK C95 MAX	0	0	0	0	1	0	1
	MC CORMICK F85-4	0	0	0	0	1	0	1
	MC CORMICK MTX150	0	0	0	0	2	0	2
	MC CORMICK MTX165	0	0	0	0	1	0	1
	MC CORMICK MTX185	0	0	0	0	1	0	1
MC LOUIS	MC LOUIS 262	1	0	0	0	0	0	1
	MC LOUIS 430V.V.2.0	1	0	0	0	0	0	1
	MC LOUIS M110	4	0	0	0	0	0	4
	MC LOUIS M700	15	0	0	0	0	0	15
	MC LOUIS P700	11	0	0	0	0	0	11
	MCLOUIS P210	2	0	0	0	0	0	2
MCCLOSKEY		0	0	0	0	0	0	1

VEHICULES A MOTEUR

4. IMMATRICULATIONS DES VEHICULES A MOTEUR D'OCCASION MIS EN CIRCULATION
D'APRES LA MARQUE ET LE TYPE. 4 EME TRIMESTRE 2009

MARQUE	TYPE	voiture pour personne	autobus- autocar	véh. pour le transport de march.	tracteur	tracteur agricole	véhicule spécial	Total
MCM		0	0	0	0	0	0	2
MECALAC		0	0	0	0	0	1	1
MECANOREM		0	0	0	0	0	0	3
MEERT		0	0	0	0	0	0	6
MEGA	MEGA MEGA	1	0	0	0	0	0	1
MEIDUO	MEIDUO MD150T-15	0	0	0	0	0	0	1
MEILLER		0	0	0	0	0	0	3
MERCEDES	MERCEDES	91	28	2121	17	11	49	2318
	MERCEDES 1017	0	0	1	0	0	0	1
	MERCEDES 108CDI	4	0	1	0	0	0	5
	MERCEDES 110CDI	4	0	0	0	0	0	4
	MERCEDES 112CDI	2	0	0	0	0	0	2
	MERCEDES 1524L	0	0	1	0	0	0	1
	MERCEDES 1820	0	0	1	0	0	0	1
	MERCEDES 190	270	0	0	0	0	0	270
	MERCEDES 190E	13	0	0	0	0	0	13
	MERCEDES 190SL	3	0	0	0	0	0	3
	MERCEDES 200	258	0	0	0	0	0	258
	MERCEDES 200CE	1	0	0	0	0	0	1
	MERCEDES 200D	1	0	0	0	0	0	1
	MERCEDES 2028L	0	0	2	0	0	0	2
	MERCEDES 208CDI	6	0	0	0	0	0	6
	MERCEDES 208D	1	0	2	0	0	0	3
	MERCEDES 210	0	0	1	0	0	0	1
	MERCEDES 213CDI	2	0	0	0	0	0	2
	MERCEDES 216CDI	1	0	0	0	0	0	1
	MERCEDES 220	34	0	0	0	0	0	34
	MERCEDES 230	49	0	0	0	0	0	49
	MERCEDES 230C	3	0	0	0	0	0	3
	MERCEDES 230CE	19	0	0	0	0	0	19
	MERCEDES 230E	2	0	0	0	0	0	2
	MERCEDES 230G	1	0	0	0	0	0	1
	MERCEDES 230GE	1	0	0	0	0	0	1
	MERCEDES 230SL	3	0	0	0	0	0	3
	MERCEDES 240	20	0	0	0	0	0	20
	MERCEDES 250	228	0	0	0	0	0	228
	MERCEDES 250 CE	2	0	0	0	0	0	2
	MERCEDES 250 SL	2	0	0	0	0	0	2
	MERCEDES 250C	1	0	0	0	0	0	1
	MERCEDES 250GD	0	0	1	0	0	0	1
	MERCEDES 250S	1	0	0	0	0	0	1
	MERCEDES 250SE	1	0	0	0	0	0	1
	MERCEDES 2527B	0	0	1	0	0	0	1
	MERCEDES 260E	2	0	0	0	0	0	2
	MERCEDES 260SE	6	0	0	0	0	0	6
	MERCEDES 280	23	0	0	0	0	0	23
	MERCEDES 280C	1	0	0	0	0	0	1
	MERCEDES 280CE	2	0	0	0	0	0	2
	MERCEDES 280E	3	0	0	0	0	0	3
	MERCEDES 280GE	3	0	0	0	0	0	3
	MERCEDES 280S	9	0	0	0	0	0	9
	MERCEDES 280SE	15	0	0	0	0	0	15
	MERCEDES 280SL	8	0	0	0	0	0	8
	MERCEDES 280SLC	6	0	0	0	0	0	6
	MERCEDES 300	119	0	0	0	0	0	119
	MERCEDES 300D	1	0	0	0	0	0	1
	MERCEDES 300E	1	0	0	0	0	0	1
	MERCEDES 300SE	1	0	0	0	0	0	1
	MERCEDES 300SEL	7	0	0	0	0	0	7
	MERCEDES 300SL	6	0	0	0	0	0	6
	MERCEDES 311 CDI 3.2	3	0	0	0	0	0	3
	MERCEDES 311 CDI 3.5	1	0	0	0	0	0	1
	MERCEDES 311CDI	0	1	0	0	0	0	1
	MERCEDES 311CDI/3.8	0	5	0	0	0	0	5
	MERCEDES 312D	1	0	0	0	0	0	1
	MERCEDES 313 CDI-C	1	0	0	0	0	0	1
	MERCEDES 313CDI	2	0	0	0	0	0	2
	MERCEDES 316 CDI-D	1	0	0	0	0	0	1
	MERCEDES 316CDI	2	0	0	0	0	0	2
	MERCEDES 320	16	0	0	0	0	0	16
	MERCEDES 350	2	0	0	0	0	0	2
	MERCEDES 350SL	4	0	0	0	0	0	4

VEHICULES A MOTEUR

4. IMMATRICULATIONS DES VEHICULES A MOTEUR D'OCCASION MIS EN CIRCULATION
D'APRES LA MARQUE ET LE TYPE. 4 EME TRIMESTRE 2009

MARQUE	TYPE	voiture pour personne	autobus- autocar	véh. pour le transport de march.	tracteur	tracteur agricole	véhicule spécial	Total
MERCEDES 380		1	0	0	0	0	0	1
MERCEDES 380SEC		2	0	0	0	0	0	2
MERCEDES 380SEL		2	0	0	0	0	0	2
MERCEDES 380SL		2	0	0	0	0	0	2
MERCEDES 400		1	0	0	0	0	0	1
MERCEDES 408		0	0	1	0	0	0	1
MERCEDES 410		1	0	0	0	0	0	1
MERCEDES 410D		0	0	1	0	0	0	1
MERCEDES 420		2	0	0	0	0	0	2
MERCEDES 420SE		1	0	0	0	0	0	1
MERCEDES 450SE		1	0	0	0	0	0	1
MERCEDES 450SL		2	0	0	0	0	0	2
MERCEDES 450SLC		1	0	0	0	0	0	1
MERCEDES 500		7	0	0	0	0	0	7
MERCEDES 500SEC		5	0	0	0	0	0	5
MERCEDES 500SEL		2	0	0	0	0	0	2
MERCEDES 500SL		3	0	0	0	0	0	3
MERCEDES 516CDI		0	1	0	0	0	0	1
MERCEDES 609DC		1	0	0	0	0	0	1
MERCEDES 711D/37		0	0	1	0	0	0	1
MERCEDES 905.6		1	0	0	0	0	0	1
MERCEDES A 170CDI		220	0	0	0	0	0	220
MERCEDES A140		185	0	0	0	0	0	185
MERCEDES A150		139	0	0	0	0	0	139
MERCEDES A160		121	0	0	0	0	0	121
MERCEDES A160CDI		134	0	0	0	0	0	134
MERCEDES A170		131	0	0	0	0	0	131
MERCEDES A180CDI		271	0	0	0	0	0	271
MERCEDES A190		7	0	0	0	0	0	7
MERCEDES A200		2	0	0	0	0	0	2
MERCEDES A200CDI		19	0	0	0	0	0	19
MERCEDES A21AMG		4	0	0	0	0	0	4
MERCEDES ACTROS		1	0	31	46	0	0	78
MERCEDES ATEGO		0	2	12	0	0	2	16
MERCEDES AXOR		0	0	9	1	0	0	10
MERCEDES B150		21	0	0	0	0	0	21
MERCEDES B170		22	0	0	0	0	0	22
MERCEDES B180		5	0	0	0	0	0	5
MERCEDES B180CDI		444	0	0	0	0	0	444
MERCEDES B200		5	0	0	0	0	0	5
MERCEDES B200CDI		126	0	0	0	0	0	126
MERCEDES C 180		186	0	0	0	0	0	186
MERCEDES C 200		260	0	0	0	0	0	260
MERCEDES C 220		587	0	0	0	0	0	587
MERCEDES C 250		59	0	0	0	0	0	59
MERCEDES C 280		4	0	0	0	0	0	4
MERCEDES C160		2	0	0	0	0	0	2
MERCEDES C180 K FE		2	0	0	0	0	0	2
MERCEDES C180KOMP		22	0	0	0	0	0	22
MERCEDES C200 KOMP		34	0	0	0	0	0	34
MERCEDES C200CDI		1335	0	0	0	0	0	1335
MERCEDES C200CDI FE		23	0	0	0	0	0	23
MERCEDES C220 CDI		863	0	0	0	0	0	863
MERCEDES C230		3	0	0	0	0	0	3
MERCEDES C230 KOMP		8	0	0	0	0	0	8
MERCEDES C240		6	0	0	0	0	0	6
MERCEDES C240 4MAT		1	0	0	0	0	0	1
MERCEDES C250CDI		1	0	0	0	0	0	1
MERCEDES C270CDI		24	0	0	0	0	0	24
MERCEDES C30CDIAMG		3	0	0	0	0	0	3
MERCEDES C320		2	0	0	0	0	0	2
MERCEDES C320CDI		6	0	0	0	0	0	6
MERCEDES C320CDI 4M		2	0	0	0	0	0	2
MERCEDES C360		2	0	0	0	0	0	2
MERCEDES C43		1	0	0	0	0	0	1
MERCEDES C63AMG		5	0	0	0	0	0	5
MERCEDES CL420		1	0	0	0	0	0	1
MERCEDES CL500		16	0	0	0	0	0	16
MERCEDES CL500 4MAT		2	0	0	0	0	0	2
MERCEDES CL55AMG		1	0	0	0	0	0	1
MERCEDES CL600		3	0	0	0	0	0	3
MERCEDES CL65AMG		1	0	0	0	0	0	1

VEHICULES A MOTEUR

4. IMMATRICULATIONS DES VEHICULES A MOTEUR D'OCCASION MIS EN CIRCULATION
D'APRES LA MARQUE ET LE TYPE. 4 EME TRIMESTRE 2009

MARQUE	TYPE	voiture pour personne	autobus- autocar	véh. pour le transport de march.	tracteur	tracteur agricole	véhicule spécial	Total
MERCEDES	CLC180KOMP	1	0	0	0	0	0	1
MERCEDES	CLC200CDI	28	0	0	0	0	0	28
MERCEDES	CLC220CDI	9	0	0	0	0	0	9
MERCEDES	CLK200	147	0	0	0	0	0	147
MERCEDES	CLK200 KOMP	141	0	0	0	0	0	141
MERCEDES	CLK220CDI	53	0	0	0	0	0	53
MERCEDES	CLK230	35	0	0	0	0	0	35
MERCEDES	CLK230 KOMP	12	0	0	0	0	0	12
MERCEDES	CLK240	17	0	0	0	0	0	17
MERCEDES	CLK270CDI	27	0	0	0	0	0	27
MERCEDES	CLK280	3	0	0	0	0	0	3
MERCEDES	CLK320	7	0	0	0	0	0	7
MERCEDES	CLK320CDI	11	0	0	0	0	0	11
MERCEDES	CLK63AMG	1	0	0	0	0	0	1
MERCEDES	CLS280	2	0	0	0	0	0	2
MERCEDES	CLS300	1	0	0	0	0	0	1
MERCEDES	CLS320CDI	75	0	0	0	0	0	75
MERCEDES	CLS350	14	0	0	0	0	0	14
MERCEDES	CLS350CDI	1	0	0	0	0	0	1
MERCEDES	CLS350CGI	3	0	0	0	0	0	3
MERCEDES	CLS500	2	0	0	0	0	0	2
MERCEDES	CLS55AMG	2	0	0	0	0	0	2
MERCEDES	CLS63AMG	2	0	0	0	0	0	2
MERCEDES	E200	98	0	0	0	0	0	98
MERCEDES	E200 KOMP	9	0	0	0	0	0	9
MERCEDES	E200CDI	348	0	0	0	0	0	348
MERCEDES	E220	551	0	0	0	0	0	551
MERCEDES	E220CDI	776	0	0	0	0	0	776
MERCEDES	E230	20	0	0	0	0	0	20
MERCEDES	E240	9	0	0	0	0	0	9
MERCEDES	E250	13	0	0	0	0	0	13
MERCEDES	E250CDI	12	0	0	0	0	0	12
MERCEDES	E250CGI	1	0	0	0	0	0	1
MERCEDES	E270	24	0	0	0	0	0	24
MERCEDES	E270CDI	72	0	0	0	0	0	72
MERCEDES	E280	8	0	0	0	0	0	8
MERCEDES	E280CDI	33	0	0	0	0	0	33
MERCEDES	E280CDI 4M	2	0	0	0	0	0	2
MERCEDES	E290	31	0	0	0	0	0	31
MERCEDES	E300	25	0	0	0	0	0	25
MERCEDES	E300BLUETEC	4	0	0	0	0	0	4
MERCEDES	E320	9	0	0	0	0	0	9
MERCEDES	E320 4MAT	3	0	0	0	0	0	3
MERCEDES	E320CDI	23	0	0	0	0	0	23
MERCEDES	E320CDI 4M	1	0	0	0	0	0	1
MERCEDES	E350	3	0	0	0	0	0	3
MERCEDES	E350CDI	9	0	0	0	0	0	9
MERCEDES	E350CDI 4M	1	0	0	0	0	0	1
MERCEDES	E350CGI	2	0	0	0	0	0	2
MERCEDES	E500 4MAT	3	0	0	0	0	0	3
MERCEDES	E55AMG	3	0	0	0	0	0	3
MERCEDES	G 55 AMG	2	0	0	0	0	0	2
MERCEDES	G270CDI	4	0	2	0	0	0	6
MERCEDES	G300	2	0	0	0	0	0	2
MERCEDES	G320	1	0	0	0	0	0	1
MERCEDES	G320CDI	5	0	0	0	0	0	5
MERCEDES	G400CDI	2	0	3	0	0	0	5
MERCEDES	G500	2	0	0	0	0	0	2
MERCEDES	GL320CDI	23	0	0	0	0	0	23
MERCEDES	GL420CDI	2	0	0	0	0	0	2
MERCEDES	GL500	3	0	0	0	0	0	3
MERCEDES	GLK 350	1	0	0	0	0	0	1
MERCEDES	GLK220CDI	9	0	0	0	0	0	9
MERCEDES	GLK280	3	0	0	0	0	0	3
MERCEDES	GLK320CDI	14	0	0	0	0	0	14
MERCEDES	JAMESCOOK	1	0	0	0	0	0	1
MERCEDES	ML	2	0	18	0	0	0	20
MERCEDES	ML 270CDI	138	0	1	0	0	0	139
MERCEDES	ML 400 CDI	3	0	0	0	0	0	3
MERCEDES	ML 500	1	0	0	0	0	0	1
MERCEDES	ML230	24	0	0	0	0	0	24
MERCEDES	ML270	75	0	0	0	0	0	75

VEHICULES A MOTEUR

4. IMMATRICULATIONS DES VEHICULES A MOTEUR D'OCCASION MIS EN CIRCULATION
D'APRES LA MARQUE ET LE TYPE. 4 EME TRIMESTRE 2009

MARQUE	TYPE	voiture pour personne	autobus- autocar	véh. pour le transport de march.	tracteur	tracteur agricole	véhicule spécial	Total
	MERCEDES ML280CDI	199	0	0	0	0	0	199
	MERCEDES ML300CDI	1	0	0	0	0	0	1
	MERCEDES ML320	12	0	0	0	0	0	12
	MERCEDES ML320CDI	96	0	0	0	0	0	96
	MERCEDES ML350	3	0	0	0	0	0	3
	MERCEDES ML420CDI	3	0	0	0	0	0	3
	MERCEDES R280CDI	24	0	0	0	0	0	24
	MERCEDES R320CDI	33	0	0	0	0	0	33
	MERCEDES R320CDI4MAT	1	0	0	0	0	0	1
	MERCEDES R350	5	0	0	0	0	0	5
	MERCEDES R500	3	0	0	0	0	0	3
	MERCEDES S300	3	0	0	0	0	0	3
	MERCEDES S320	60	0	0	0	0	0	60
	MERCEDES S320CDI	96	0	0	0	0	0	96
	MERCEDES S320CDI 4M	10	0	0	0	0	0	10
	MERCEDES S350	10	0	0	0	0	0	10
	MERCEDES S350 4MAT	1	0	0	0	0	0	1
	MERCEDES S350CDI	1	0	0	0	0	0	1
	MERCEDES S400	1	0	0	0	0	0	1
	MERCEDES S420CDI	1	0	0	0	0	0	1
	MERCEDES S430	3	0	0	0	0	0	3
	MERCEDES S450 4MAT	2	0	0	0	0	0	2
	MERCEDES S500	8	0	0	0	0	0	8
	MERCEDES S500 4MAT	5	0	0	0	0	0	5
	MERCEDES S600	2	0	0	0	0	0	2
	MERCEDES S63AMG	1	0	0	0	0	0	1
	MERCEDES SL 55 AMG	3	0	0	0	0	0	3
	MERCEDES SL280	4	0	0	0	0	0	4
	MERCEDES SL350	26	0	0	0	0	0	26
	MERCEDES SL500	13	0	0	0	0	0	13
	MERCEDES SLK200	76	0	0	0	0	0	76
	MERCEDES SLK200KOMP	100	0	0	0	0	0	100
	MERCEDES SLK230	17	0	0	0	0	0	17
	MERCEDES SLK280	5	0	0	0	0	0	5
	MERCEDES SLK320	1	0	0	0	0	0	1
	MERCEDES SLK350	3	0	0	0	0	0	3
	MERCEDES SPRINTER	3	2	299	0	0	0	304
	MERCEDES UNIMOG	0	0	1	0	1	0	2
	MERCEDES UNIMOG 1700	0	0	1	0	0	0	1
	MERCEDES V200CDI	2	0	0	0	0	0	2
	MERCEDES V220CDI	22	0	0	0	0	0	22
	MERCEDES V230	20	0	0	0	0	0	20
	MERCEDES V280	1	0	0	0	0	0	1
	MERCEDES Vaneo	2	0	2	0	0	0	4
	MERCEDES Vaneo 1.9	3	0	0	0	0	0	3
	MERCEDES Vaneo CDI	1	0	0	0	0	0	1
	MERCEDES Vaneo1.7CDI	25	0	0	0	0	0	25
	MERCEDES VARIO	0	0	2	0	0	0	2
	MERCEDES VIANO	17	0	47	0	0	0	64
	MERCEDES VIANO 2.24M	1	0	0	0	0	0	1
	MERCEDES VIANO 3.5/2	1	0	0	0	0	0	1
	MERCEDES VIANOCDI3.0	7	0	0	0	0	0	7
	MERCEDES VITO	39	0	423	0	0	0	462
	MERCEDES VITO 109P	1	0	0	0	0	0	1
	MERCEDES VITO 111	16	0	0	0	0	0	16
	MERCEDES VITO 115	2	0	0	0	0	0	2
	MERCEDES VITO112CDI	3	0	0	0	0	0	3
	MERCEDES WG/4.7/CT	0	0	1	0	0	0	1
	MERCEDESML350 4MATIC	1	0	0	0	0	0	1
	MERCEDESML63AMG	2	0	0	0	0	0	2
	MERCEDES VIANO CDI2.0	8	0	0	0	0	0	8
	MERCEDES VIANO CDI2.2	52	0	0	0	0	0	52
MERCURY		1	0	0	0	0	0	1
	MERCURY CAPRI	1	0	0	0	0	0	1
	MERCURY COUGAR	2	0	0	0	0	0	2
	MERCURY MONARCH	1	0	0	0	0	0	1
	MERCURY SABLE	1	0	0	0	0	0	1
	MERCURY VILLAGER	1	0	0	0	0	0	1
MERLO		0	0	0	0	1	19	20
	MERLO F28TD	0	0	0	0	1	0	1
MG 1600		14	0	0	0	0	0	14
	MG 1600	3	0	0	0	0	0	3

VEHICULES A MOTEUR

4. IMMATRICULATIONS DES VEHICULES A MOTEUR D'OCCASION MIS EN CIRCULATION
D'APRES LA MARQUE ET LE TYPE. 4 EME TRIMESTRE 2009

MARQUE	TYPE	voiture pour personne	autobus- autocar	véh. pour le transport de march.	tracteur	tracteur agricole	véhicule spécial	Total
	MG A	4	0	0	0	0	0	4
	MG B	20	0	0	0	0	0	20
	MG B GT	5	0	0	0	0	0	5
	MG B GT V8	1	0	0	0	0	0	1
	MG B TOURER	3	0	0	0	0	0	3
	MG F	31	0	0	0	0	0	31
	MG MG TF	1	0	0	0	0	0	1
	MG MGF	1	0	0	0	0	0	1
	MG MIDGET	5	0	0	0	0	0	5
	MG ROADSTER	1	0	0	0	0	0	1
	MG TF115	1	0	0	0	0	0	1
	MG TF120	1	0	0	0	0	0	1
	MG TF135	9	0	0	0	0	0	9
	MG TF160	2	0	0	0	0	0	2
	MG ZR	2	0	0	0	0	0	2
	MG ZR100	1	0	0	0	0	0	1
	MG ZR105	20	0	0	0	0	0	20
	MG ZR160	4	0	0	0	0	0	4
	MG ZS115	3	0	0	0	0	0	3
	MG ZS120	2	0	0	0	0	0	2
	MG ZS180	2	0	0	0	0	0	2
	MG ZT-T CDTI	4	0	0	0	0	0	4
	MG ZT	2	0	0	0	0	0	2
	MG ZT CDTI	6	0	0	0	0	0	6
MICHIGAN		0	0	0	0	0	1	1
MINERVA		4	0	1	0	0	0	5
MINI		2	0	0	0	0	0	2
	MINI 25	1	0	0	0	0	0	1
	MINI COOPER	260	0	0	0	0	0	260
	MINI COOPER CABRIO	5	0	0	0	0	0	5
	MINI COOPER CLUBMAN	6	0	0	0	0	0	6
	MINI COOPER S	61	0	0	0	0	0	61
	MINI COOPERD CLUBMAN	16	0	0	0	0	0	16
	MINI COOPERS CLUBMAN	6	0	0	0	0	0	6
	MINI JCW	3	0	0	0	0	0	3
	MINI MINI	77	0	0	0	0	0	77
	MINI MINI COOPER	18	0	0	0	0	0	18
	MINI MINI COOPER D	104	0	0	0	0	0	104
	MINI MINI COOPER S	20	0	0	0	0	0	20
	MINI MINI ONE	132	0	0	0	0	0	132
	MINI MINI ONE D	126	0	0	0	0	0	126
	MINI ONE	1	0	0	0	0	0	1
	MINI ONE CLUBMAN	1	0	0	0	0	0	1
	MINI.MINI ONE D	1	0	0	0	0	0	1
	MINICOOPER S CABRIO	3	0	0	0	0	0	3
MIROFRET		0	0	0	0	0	0	1
MITSUBISHI		5	0	339	0	0	4	348
	MITSUBISHI 3000GT	1	0	0	0	0	0	1
	MITSUBISHI CANTER	0	0	45	0	0	2	47
	MITSUBISHI CARISMA	255	0	0	0	0	0	255
	MITSUBISHI COLT	460	0	2	0	0	0	462
	MITSUBISHI ECLIPSE	3	0	0	0	0	0	3
	MITSUBISHI GALANT	114	0	0	0	0	0	114
	MITSUBISHI GRANDIS	28	0	0	0	0	0	28
	MITSUBISHI GTO	1	0	0	0	0	0	1
	MITSUBISHI L200	0	0	100	0	0	0	100
	MITSUBISHI LANCER	133	0	1	0	0	0	134
	MITSUBISHI LANCEREV	3	0	0	0	0	0	3
	MITSUBISHI LANCEREVO	2	0	0	0	0	0	2
	MITSUBISHI OUTLANDER	38	0	0	0	0	0	38
	MITSUBISHI PAJERO	42	0	26	0	0	4	72
	MITSUBISHI PAJERO PI	23	0	0	0	0	0	23
	MITSUBISHI PAJERO SP	13	0	9	0	0	0	22
	MITSUBISHI SPACE	72	0	0	0	0	0	72
	MITSUBISHI SPACE RUN	3	0	0	0	0	0	3
	MITSUBISHI SPACE STA	60	0	0	0	0	0	60
	MITSUBISHI SPACE WAG	41	0	0	0	0	0	41
	MITSUBISHI SPACEGEAR	1	0	0	0	0	0	1
	MITSUBISHI SPACESTAR	107	0	0	0	0	0	107
	MITSUBISHIMONTERO	1	0	0	0	0	0	1
MK		1	0	0	0	0	0	1
MKV		0	0	0	0	0	0	1

VEHICULES A MOTEUR

4. IMMATRICULATIONS DES VEHICULES A MOTEUR D'OCCASION MIS EN CIRCULATION
D'APRES LA MARQUE ET LE TYPE. 4 EME TRIMESTRE 2009

MARQUE	TYPE	voiture pour personne	autobus- autocar	véh. pour le transport de march.	tracteur	tracteur agricole	véhicule spécial	Total
MOBILVETTA	MOBILVETTA ALABAMA	1	0	0	0	0	0	1
	MOBILVETTA EUROYACHT	1	0	0	0	0	0	1
	MOBILVETTA ILLINOIS	1	0	0	0	0	0	1
	MOBILVETTA MILLER	3	0	0	0	0	0	3
	MOBILVETTA RIVER Y	1	0	0	0	0	0	1
	MOBILVETTA TOPDRIVER	1	0	0	0	0	0	1
MOFFETT		0	0	0	0	0	2	2
MOL		0	0	2	0	0	0	31
MONCAYO	MONCAYO M772	1	0	0	0	0	0	1
	MONCAYO S735	1	0	0	0	0	0	1
	MONCAYO S772	1	0	0	0	0	0	1
MONTESA		0	0	0	0	0	0	4
	MONTESA COTA 4RT	0	0	0	0	0	0	2
MORGAN		2	0	0	0	0	0	2
	MORGAN 1600	3	0	0	0	0	0	3
	MORGAN 1800	1	0	0	0	0	0	1
	MORGAN 4/4 1600	1	0	0	0	0	0	1
	MORGAN AERO 8	1	0	0	0	0	0	1
	MORGAN PLUS 4	1	0	0	0	0	0	1
	MORGAN ROADSTER	1	0	0	0	0	0	1
MORINI		0	0	0	0	0	0	1
MORRIS		2	0	0	0	0	0	2
	MORRIS COOPER S	1	0	0	0	0	0	1
	MORRIS MINI	1	0	0	0	0	0	1
	MORRIS MINOR	2	0	0	0	0	0	2
MOTO STAR	MOTO STAR FR400Z	0	0	0	0	0	0	2
MOTOB		0	0	0	0	0	0	1
MOTOCONFORT	MOTOCONFORT MOBY	0	0	0	0	0	0	1
MOVIT		0	0	0	0	0	0	1
MSL		0	0	0	0	0	0	1
MULLER	MULLER MITTELTAL	0	0	0	0	0	0	1
MUNSTERLAND		0	0	0	0	0	0	13
MUSTANG		0	0	0	0	0	0	1
MUZ		0	0	0	0	0	0	1
MV AGUSTA		0	0	0	0	0	0	3
	MV AGUSTA 216	0	0	0	0	0	0	1
	MV AGUSTA BRUTALE S	0	0	0	0	0	0	1
	MV AGUSTA BRUTALE910	0	0	0	0	0	0	2
	MV AGUSTA F4 1000	0	0	0	0	0	0	1
	MV AGUSTA F401	0	0	0	0	0	0	1
MZ		0	0	0	0	0	0	6
	MZ RT125	0	0	0	0	0	0	1
N BLOSI		0	0	0	0	0	1	1
NAKI		0	0	0	0	0	0	2
NANCHANG		0	0	0	0	0	0	1
NAUNDORF	NAUNDORF KREFELD	0	0	0	0	0	0	1
NECKAR	NECKAR JAGST	1	0	0	0	0	0	1
NETAM		0	0	0	0	0	0	1
NETAM FRUEHAUF		0	0	0	0	0	0	12
NEW HOLLAND		0	0	0	0	23	16	39
	NEW HOLLAND LM415A95	0	0	0	0	1	0	1
	NEW HOLLAND LM435A95	0	0	0	0	1	0	1
	NEW HOLLAND T30404WD	0	0	0	0	1	0	1
	NEW HOLLAND T50304WD	0	0	0	0	1	0	1
	NEW HOLLAND T50604WD	0	0	0	0	1	0	1
	NEW HOLLAND TM1204WD	0	0	0	0	4	0	4
	NEW HOLLAND TM1404WD	0	0	0	0	1	0	1
	NEW HOLLAND TM1554WD	0	0	0	0	1	0	1
	NEW HOLLAND TS115A	0	0	0	0	1	0	1
	NEW HOLLAND TS125A	0	0	0	0	1	0	1
	NEW HOLLAND TS135A	0	0	0	0	2	0	2
	NEW HOLLAND TVT195	0	0	0	0	1	0	1
	NEW HOLLANDT7530 4WD	0	0	0	0	1	0	1
	NEW HOLLANDTS110A SA	0	0	0	0	2	0	2
	NEW HOLLANDTS115A SA	0	0	0	0	1	0	1
	NEWHOLLAND LM435A110	0	0	0	0	1	0	1
	NEWHOLLAND LM50604WD	0	0	0	0	2	0	2
	NEWHOLLAND T4050F4WD	0	0	0	0	1	0	1
	NEWHOLLAND TCE40 4WD	0	0	0	0	1	0	1
	NEWHOLLAND TD75D 2WD	0	0	0	0	1	0	1
	NEWHOLLAND TD80D-4WD	0	0	0	0	1	0	1
	NEWHOLLAND TL90A 4WD	0	0	0	0	4	0	4

VEHICULES A MOTEUR

4. IMMATRICULATIONS DES VEHICULES A MOTEUR D'OCCASION MIS EN CIRCULATION
D'APRES LA MARQUE ET LE TYPE. 4 EME TRIMESTRE 2009

MARQUE	TYPE	voiture pour personne	autobus- autocar	véh. pour le transport de march.	tracteur	tracteur agricole	véhicule spécial	Total
	NEWHOLLAND TN75FA4WD	0	0	0	0	1	0	1
	NEWHOLLAND TN75S-4WD	0	0	0	0	1	0	1
	NEWHOLLAND TN95NA4WD	0	0	0	0	1	0	1
	NEWHOLLAND TS100A4WD	0	0	0	0	1	0	1
	NEWHOLLAND TVT1904WD	0	0	0	0	1	0	1
	NEWHOLLANDT60304WDSA	0	0	0	0	1	0	1
	NEWHOLLANDT60704WDSA	0	0	0	0	1	0	1
	NEWHOLLANDT60804WDSA	0	0	0	0	1	0	1
	NEWHOLLANDT70304WDSA	0	0	0	0	1	0	1
	NEWHOLLANDT70404WDSA	0	0	0	0	1	0	1
	NEWHOLLANDT70604WDSA	0	0	0	0	1	0	1
	NEWHOLLANDTG2554WDSS	0	0	0	0	1	0	1
	NEWHOLLANDTL100A 4WD	0	0	0	0	1	0	1
	NEWHOLLANDTM1404WDSA	0	0	0	0	1	0	1
	NEWHOLLANDTM1554WDSA	0	0	0	0	2	0	2
	NEWHOLLANDTM1754WDSA	0	0	0	0	6	0	6
	NEWHOLLANDTM1904WDSA	0	0	0	0	1	0	1
NIESMANN	NIESMANN+BIS7100I	1	0	0	0	0	0	1
NIFTYLIFT		0	0	0	0	0	0	1
NILSSON	NILSSON VOLVO S80	1	0	0	0	0	0	1
NOEL		0	0	0	0	0	0	1
NOOTEBOOM		0	0	0	0	0	0	13
NORMAG		0	0	0	0	1	0	1
NORTON		0	0	0	0	0	0	7
	NORTON COMMANDO	0	0	0	0	0	0	1
NOX	NOX KRYPTON 400RM	0	0	0	0	0	0	3
	NOX LTZ400	0	0	0	0	0	0	1
NOYENS		0	0	0	0	0	0	14
NSU		0	0	0	0	0	0	4
	NSU 110 SC	1	0	0	0	0	0	1
	NSU 1200	2	0	0	0	0	0	2
	NSU PRINZ 4	1	0	0	0	0	0	1
	NSU RO 80	1	0	0	0	0	0	1
NUFFIELD		0	0	0	0	2	0	2
ODES	ODES ALL TERRAIN	0	0	0	0	0	0	1
OK		0	0	0	0	0	4	4
OKT		0	0	0	0	0	0	3
OLDSMOBILE		2	0	0	0	0	0	2
	OLDSMOBILE 88	1	0	0	0	0	0	1
	OLDSMOBILE 98	1	0	0	0	0	0	1
	OLDSMOBILE CUTLAS	2	0	0	0	0	0	2
	OLDSMOBILE DELTA	1	0	0	0	0	0	1
OM		1	0	2	0	0	1	4
OMME		0	0	0	0	0	0	2
OOSTERWYK		0	0	0	0	0	0	2
OPEL	OPEL	4	0	260	0	0	0	264
	OPEL ADMIRAL	1	0	0	0	0	0	1
	OPEL AGILA	195	0	0	0	0	0	195
	OPEL ANTARA	84	0	1	0	0	0	85
	OPEL ASCONA	11	0	0	0	0	0	11
	OPEL ASCONA 1200	2	0	0	0	0	0	2
	OPEL ASCONA 12S	2	0	0	0	0	0	2
	OPEL ASCONA 13	1	0	0	0	0	0	1
	OPEL ASCONA 16N	3	0	0	0	0	0	3
	OPEL ASCONA 16S	5	0	0	0	0	0	5
	OPEL ASCONA 19S	1	0	0	0	0	0	1
	OPEL ASCONA 20E	1	0	0	0	0	0	1
	OPEL ASCONA 20S	2	0	0	0	0	0	2
	OPEL ASTRA	5184	0	11	0	0	0	5195
	OPEL ASTRA GTC	1	0	0	0	0	0	1
	OPEL CALIBRA	36	0	0	0	0	0	36
	OPEL CAMPO	0	0	1	0	0	0	1
	OPEL COMBO	197	0	228	0	0	0	425
	OPEL COMMODORE 25	2	0	0	0	0	0	2
	OPEL CORSA-B	3	0	0	0	0	0	3
	OPEL CORSA-C	24	0	0	0	0	0	24
	OPEL CORSA	5294	0	8	0	0	0	5302
	OPEL FRONTERA	107	0	0	0	0	0	107
	OPEL GT	8	0	0	0	0	0	8
	OPEL GT 1900	2	0	0	0	0	0	2
	OPEL INSIGNIA	65	0	0	0	0	0	65
	OPEL KADETT	115	0	0	0	0	0	115

VEHICULES A MOTEUR

4. IMMATRICULATIONS DES VEHICULES A MOTEUR D'OCCASION MIS EN CIRCULATION
D'APRES LA MARQUE ET LE TYPE. 4 EME TRIMESTRE 2009

MARQUE	TYPE	voiture pour personne	autobus- autocar	véh. pour le transport de march.	tracteur	tracteur agricole	véhicule spécial	Total
	OPEL KADETT 1100	2	0	0	0	0	0	2
	OPEL KADETT 1200	6	0	0	0	0	0	6
	OPEL KADETT 1200N	14	0	0	0	0	0	14
	OPEL KADETT 1200S	8	0	0	0	0	0	8
	OPEL KADETT 1900	4	0	0	0	0	0	4
	OPEL KADETT 2000	2	0	0	0	0	0	2
	OPEL MANTA	12	0	0	0	0	0	12
	OPEL MANTA 1200	1	0	0	0	0	0	1
	OPEL MANTA 12S	1	0	0	0	0	0	1
	OPEL MANTA 1600	3	0	0	0	0	0	3
	OPEL MANTA 16N	1	0	0	0	0	0	1
	OPEL MANTA 16S	2	0	0	0	0	0	2
	OPEL MANTA 19E	1	0	0	0	0	0	1
	OPEL MANTA 19N	1	0	0	0	0	0	1
	OPEL MANTA 19S	1	0	0	0	0	0	1
	OPEL MANTA 20E	2	0	0	0	0	0	2
	OPEL MERIVA	793	0	2	0	0	0	795
	OPEL MONZA	4	0	0	0	0	0	4
	OPEL MOVANO	2	0	96	0	0	0	98
	OPEL OMEGA	178	0	0	0	0	0	178
	OPEL REKORD	4	0	0	0	0	0	4
	OPEL REKORD 1700	1	0	0	0	0	0	1
	OPEL REKORD 19	1	0	0	0	0	0	1
	OPEL REKORD 1900	1	0	0	0	0	0	1
	OPEL REKORD 20	1	0	0	0	0	0	1
	OPEL SENATOR	2	0	0	0	0	0	2
	OPEL SIGNUM	74	0	0	0	0	0	74
	OPEL SINTRA	25	0	0	0	0	0	25
	OPEL SPEEDSTER	7	0	0	0	0	0	7
	OPEL SPEEDSTER TURBO	1	0	0	0	0	0	1
	OPEL TIGRA	205	0	0	0	0	0	205
	OPEL VECTRA	1307	0	1	0	0	0	1308
	OPEL VECTRA SIGNUM	18	0	0	0	0	0	18
	OPEL VIVARO	116	0	428	0	0	0	544
	OPEL ZAFIRA	1209	0	1	0	0	0	1210
ORTHAUS		0	0	0	0	0	0	1
OTOKAR	OTOKAR NAVIGO	0	3	0	0	0	0	3
OVA		0	0	0	0	0	0	17
PACKARD	PACKARD	1	0	0	0	0	0	1
PACKO		0	0	0	0	0	0	23
PACTON	PACTON	0	0	0	0	0	0	44
PAFT		0	0	0	0	0	0	1
PAGSTA	PAGSTA DD125E	0	0	0	0	0	0	1
PAMPA		0	0	0	0	4	0	4
PANHARD		2	0	0	0	0	0	2
PANTHER J72	PANTHER	0	0	0	0	0	0	1
	PANTHER LIMA	1	0	0	0	0	0	1
PAOLETTI	PAOLETTI 700RT IE	0	0	0	0	0	0	17
PARCISA		0	0	0	0	0	0	1
PARILLA		0	0	0	0	0	0	1
PARISIENNE		1	0	0	0	0	0	1
PATTYN		0	0	0	0	0	0	9
PAUS		0	0	0	0	0	1	2
PEAK		0	0	0	0	0	0	1
PEGA		0	0	0	0	0	0	7
PEKAWEE		0	0	0	0	0	0	2
PEL JOB		0	0	0	0	0	1	1
PEUGEOT	PEUGEOT	61	0	770	0	0	2	860
	PEUGEOT 1007	111	0	0	0	0	0	111
	PEUGEOT 106	1406	0	0	0	0	0	1406
	PEUGEOT 107	160	0	0	0	0	0	160
	PEUGEOT 201	2	0	0	0	0	0	2
	PEUGEOT 202	1	0	0	0	0	0	1
	PEUGEOT 203	2	0	0	0	0	0	2
	PEUGEOT 204	2	0	0	0	0	0	2
	PEUGEOT 205	590	0	0	0	0	0	590
	PEUGEOT 206	3047	0	11	0	0	0	3058
	PEUGEOT 206+	34	0	0	0	0	0	34
	PEUGEOT 207	886	0	3	0	0	0	889
	PEUGEOT 244L	1	0	0	0	0	0	1
	PEUGEOT 280L	1	0	0	0	0	0	1
	PEUGEOT 290	1	0	0	0	0	0	1

VEHICULES A MOTEUR

4. IMMATRICULATIONS DES VEHICULES A MOTEUR D'OCCASION MIS EN CIRCULATION
D'APRES LA MARQUE ET LE TYPE. 4 EME TRIMESTRE 2009

MARQUE	TYPE	voiture pour personne	autobus- autocar	véh. pour le transport de march.	tracteur	tracteur agricole	véhicule spécial	Total
	PEUGEOT 290L	1	0	0	0	0	0	1
	PEUGEOT 3008	58	0	0	0	0	0	58
	PEUGEOT 304	1	0	0	0	0	0	1
	PEUGEOT 305	3	0	0	0	0	0	3
	PEUGEOT 306	1267	0	0	0	0	0	1267
	PEUGEOT 307	1588	0	8	0	0	0	1596
	PEUGEOT 308	343	0	0	0	0	0	343
	PEUGEOT 309	76	0	0	0	0	0	76
	PEUGEOT 4007	34	0	0	0	0	0	34
	PEUGEOT 404	1	0	0	0	0	0	1
	PEUGEOT 405	279	0	0	0	0	0	279
	PEUGEOT 406	554	0	0	0	0	0	554
	PEUGEOT 407	637	0	2	0	0	0	639
	PEUGEOT 5008	2	0	0	0	0	0	2
	PEUGEOT 504	7	0	0	0	0	0	7
	PEUGEOT 505	2	0	0	0	0	0	2
	PEUGEOT 605	27	0	0	0	0	0	27
	PEUGEOT 607	136	0	0	0	0	0	136
	PEUGEOT 806	114	0	0	0	0	0	114
	PEUGEOT 807	241	0	15	0	0	0	256
	PEUGEOT BIPPER	14	0	29	0	0	0	43
	PEUGEOT BOXER	16	0	247	0	0	0	263
	PEUGEOT ELYSEO 100	0	0	0	0	0	0	1
	PEUGEOT ELYSTAR 125	0	0	0	0	0	0	3
	PEUGEOT EXPERT	25	0	112	0	0	0	137
	PEUGEOT J5	2	0	0	0	0	0	2
	PEUGEOT JETFORCE 125	0	0	0	0	0	0	2
	PEUGEOT P4D	0	0	1	0	0	0	1
	PEUGEOT PARTNER	685	0	536	0	0	0	1221
	PEUGEOT SATELIS 125	0	0	0	0	0	0	1
	PEUGEOT SPEEDFIGHT	0	0	0	0	0	0	1
	PEUGEOT SUM 125	0	0	0	0	0	0	7
	PEUGEOTSPEEDFIGHT100	0	0	0	0	0	0	1
PEUGEOT.	PEUGEOT. ELYSTAR 125	0	0	0	0	0	0	6
	PEUGEOT.JETFORCE 125	0	0	0	0	0	0	2
	PEUGEOT.SATELIS 125	0	0	0	0	0	0	2
PEZZAIOLI		0	0	0	0	0	0	2
PGO 356	PGO BR250D	0	0	0	0	0	0	22
	PGO BUGRACER 500	0	0	0	0	0	0	7
	PGO BUGRIDER 200	0	0	0	0	0	0	5
	PGO BUGXTER	0	0	0	0	0	0	13
	PGO SPEEDSTER II	1	0	0	0	0	0	1
	PGO T-REX125	0	0	0	0	0	0	2
PIAGGIO		1	0	9	0	0	0	48
	PIAGGIO 4013	0	0	0	0	0	0	1
	PIAGGIO BEVERLY 200	0	0	0	0	0	0	3
	PIAGGIO BEVERLY 500	0	0	0	0	0	0	4
	PIAGGIO BEVERLYCRUIS	0	0	0	0	0	0	1
	PIAGGIO CARNABY 125	0	0	0	0	0	0	1
	PIAGGIO FLY125	0	0	0	0	0	0	5
	PIAGGIO GT125L	0	0	0	0	0	0	1
	PIAGGIO GT200L	0	0	0	0	0	0	4
	PIAGGIO GTS250	0	0	0	0	0	0	3
	PIAGGIO LIBERTY	0	0	0	0	0	0	1
	PIAGGIO LIBERTY1254T	0	0	0	0	0	0	1
	PIAGGIO M19	0	0	0	0	0	0	2
	PIAGGIO M23	0	0	0	0	0	0	1
	PIAGGIO M53	0	0	0	0	0	0	1
	PIAGGIO MP3 125	0	0	0	0	0	0	5
	PIAGGIO MP3 250	0	0	0	0	0	0	6
	PIAGGIO MP3 400MIC	0	0	0	0	0	0	1
	PIAGGIO MP3 400RL	0	0	0	0	0	0	1
	PIAGGIO MP3250TRICYC	0	0	0	0	0	0	1
	PIAGGIO MP3400TRICYC	0	0	0	0	0	0	5
	PIAGGIO PX125	0	0	0	0	0	0	1
	PIAGGIO PX125E	0	0	0	0	0	0	4
	PIAGGIO VESPA	0	0	0	0	0	0	113
	PIAGGIO VESPA 125	0	0	0	0	0	0	45
	PIAGGIO VESPA 160GS	0	0	0	0	0	0	2
	PIAGGIO VESPA ET4125	0	0	0	0	0	0	3
	PIAGGIO VESPA GT 125	0	0	0	0	0	0	7
	PIAGGIO VESPA GT 200	0	0	0	0	0	0	3

VEHICULES A MOTEUR

4. IMMATRICULATIONS DES VEHICULES A MOTEUR D'OCCASION MIS EN CIRCULATION
D'APRES LA MARQUE ET LE TYPE. 4 EME TRIMESTRE 2009

MARQUE	TYPE	voiture pour personne	autobus- autocar	véh. pour le transport de march.	tracteur	tracteur agricole	véhicule spécial	Total
	PIAGGIO VESPA GTS125	0	0	0	0	0	0	14
	PIAGGIO VESPA GTS250	0	0	0	0	0	0	22
	PIAGGIO VESPA GTS300	0	0	0	0	0	0	9
	PIAGGIO VESPA GTV250	0	0	0	0	0	0	4
	PIAGGIO VESPA LX125	0	0	0	0	0	0	19
	PIAGGIO VESPA LXV125	0	0	0	0	0	0	2
	PIAGGIO VESPA M04	0	0	0	0	0	0	1
	PIAGGIO VESPA P200E	0	0	0	0	0	0	3
	PIAGGIO VESPA P200X	0	0	0	0	0	0	2
	PIAGGIO VESPA P80X	0	0	0	0	0	0	5
	PIAGGIO VESPA PX125	0	0	0	0	0	0	11
	PIAGGIO VESPA PX125E	0	0	0	0	0	0	8
	PIAGGIO VESPA PX150	0	0	0	0	0	0	2
	PIAGGIO VESPA PX150E	0	0	0	0	0	0	1
	PIAGGIO VESPA S 125	0	0	0	0	0	0	4
	PIAGGIO VESPA VNX2T	0	0	0	0	0	0	1
	PIAGGIO VESPA150	0	0	0	0	0	0	8
	PIAGGIO VESPACOSA	0	0	0	0	0	0	1
	PIAGGIO VESPAP125X	0	0	0	0	0	0	5
	PIAGGIO VESPAP200	0	0	0	0	0	0	2
	PIAGGIO VLX1T	0	0	0	0	0	0	1
	PIAGGIO VMN1T	0	0	0	0	0	0	1
	PIAGGIO VNX2T	0	0	0	0	0	0	3
	PIAGGIO X EVO 125	0	0	0	0	0	0	3
	PIAGGIO X EVO 400	0	0	0	0	0	0	3
	PIAGGIO X7 125	0	0	0	0	0	0	2
	PIAGGIO X8 125	0	0	0	0	0	0	9
	PIAGGIO X8 200	0	0	0	0	0	0	4
	PIAGGIO X8 250	0	0	0	0	0	0	4
	PIAGGIO X9 125	0	0	0	0	0	0	6
	PIAGGIO X9 500	0	0	0	0	0	0	7
	PIAGGIOVESPARALLY200	0	0	0	0	0	0	1
PIJNAPPEL		0	0	0	0	0	0	1
PIJPOPS		0	0	6	0	0	0	6
PILOTE	PILOTE A5	1	0	0	0	0	0	1
	PILOTE ATLANTIS 58	1	0	0	0	0	0	1
	PILOTE G730XFC	1	0	0	0	0	0	1
	PILOTE GALAXY G50	1	0	0	0	0	0	1
	PILOTE PACIFIC 72	1	0	0	0	0	0	1
PILOTE ATLANTIS 58	AIR MAN	0	0	0	0	0	2	2
	ALFA	1	0	0	0	0	0	1
	BRENDERUP	0	0	0	0	0	0	16
	KMA	0	0	0	0	0	0	1
	NIEWIADOW	0	0	0	0	0	0	2
	PILOTE G692XTP	1	0	0	0	0	0	1
	PILOTE P660XXX	1	0	0	0	0	0	1
	TRAILER	0	0	0	0	0	0	1
	VANDAMME	0	0	0	0	0	0	11
	VIJF STERREN	0	0	0	0	0	0	1
	WITTEVEEN	0	0	0	0	0	0	1
PININFARINA 2000	PININFARINA 2000	2	0	0	0	0	0	2
PIONEER	PIONEER XF125GY-2B	0	0	0	0	0	0	4
PLATAL		0	0	0	0	0	0	1
PLYMOUTH		1	0	2	0	0	0	3
	PLYMOUTH BARRACUD	1	0	0	0	0	0	1
	PLYMOUTH BELVEDER	1	0	0	0	0	0	1
	PLYMOUTH FURY	1	0	0	0	0	0	1
	PLYMOUTH VALIANT	1	0	0	0	0	0	1
POCLAIN		0	0	0	0	0	1	1
POLARIS		0	0	0	0	0	0	13
	POLARIS OUTLAW	0	0	0	0	0	0	1
	POLARIS PREDATOR500	0	0	0	0	0	0	1
	POLARIS RAZOR 800E	0	0	0	0	0	0	4
	POLARIS SPORTSMAN800	0	0	0	0	0	0	1
	POLARIS TRAIL BOSS	0	0	0	0	0	0	1
	POLARIS TRAILBOSS300	0	0	0	0	0	0	2
	POLARIS TRAILBOSS330	0	0	0	0	0	0	1
	POLARISSPORTSMAN500E	0	0	0	0	0	0	1
PONTIAC		3	0	1	0	0	0	4
	PONTIAC 6000LE	1	0	0	0	0	0	1
	PONTIAC AZTEK	1	0	0	0	0	0	1
	PONTIAC FIERO	1	0	0	0	0	0	1

VEHICULES A MOTEUR

4. IMMATRICULATIONS DES VEHICULES A MOTEUR D'OCCASION MIS EN CIRCULATION
D'APRES LA MARQUE ET LE TYPE. 4 EME TRIMESTRE 2009

MARQUE	TYPE	voiture pour personne	autobus- autocar	véh. pour le transport de march.	tracteur	tracteur agricole	véhicule spécial	Total
	PONTIAC FIREBIRD	7	0	0	0	0	0	7
	PONTIAC GRAND AM	1	0	0	0	0	0	1
	PONTIAC GRD PRIX	4	0	0	0	0	0	4
	PONTIAC LE MANS	1	0	0	0	0	0	1
	PONTIAC MONTANA	1	0	0	0	0	0	1
	PONTIAC SUNBIRD	2	0	0	0	0	0	2
	PONTIAC TEMPEST	1	0	0	0	0	0	1
	PONTIAC TRANSAM	1	0	0	0	0	0	1
	PONTIAC TRANSSPOR	15	0	0	0	0	0	15
PORSCHE		17	0	0	0	5	0	22
	PORSCHE 1600	2	0	0	0	0	0	2
	PORSCHE 2000	1	0	0	0	0	0	1
	PORSCHE 356	8	0	0	0	0	0	8
	PORSCHE 911	486	0	0	0	0	0	486
	PORSCHE 911 GT2	1	0	0	0	0	0	1
	PORSCHE 911 GT3 RS	1	0	0	0	0	0	1
	PORSCHE 911 SC	7	0	0	0	0	0	7
	PORSCHE 911 TURBO	1	0	0	0	0	0	1
	PORSCHE 911T	2	0	0	0	0	0	2
	PORSCHE 912	4	0	0	0	0	0	4
	PORSCHE 912E	1	0	0	0	0	0	1
	PORSCHE 914	2	0	0	0	0	0	2
	PORSCHE 924	25	0	0	0	0	0	25
	PORSCHE 924S	3	0	0	0	0	0	3
	PORSCHE 928	4	0	0	0	0	0	4
	PORSCHE 928S	5	0	0	0	0	0	5
	PORSCHE 930	2	0	0	0	0	0	2
	PORSCHE 944	39	0	0	0	0	0	39
	PORSCHE 944S	1	0	0	0	0	0	1
	PORSCHE 968	4	0	0	0	0	0	4
	PORSCHE 993	2	0	0	0	0	0	2
	PORSCHE 996	1	0	0	0	0	0	1
	PORSCHE BOXSTER	97	0	0	0	0	0	97
	PORSCHE CARRERA	7	0	0	0	0	0	7
	PORSCHE CAYENNE	56	0	11	0	0	0	67
	PORSCHE CAYENNE GTS	5	0	0	0	0	0	5
	PORSCHE CAYENNE S	33	0	7	0	0	0	40
	PORSCHE CAYENNE T	12	0	1	0	0	0	13
	PORSCHE CAYMAN	11	0	0	0	0	0	11
	PORSCHE CAYMAN S	7	0	0	0	0	0	7
	PORSCHE PANAMERA	3	0	0	0	0	0	3
	PORSCHE S	1	0	0	0	0	0	1
	PORSCHE911SPEEDSTER	1	0	0	0	0	0	1
POSSL	POSSL 2WIN VARIO	1	0	0	0	0	0	1
POUSSTRAIL		0	0	0	0	0	0	3
PPM		0	0	0	0	0	2	2
	PPM ATT400	0	0	0	0	0	1	1
PRINCESS	PRINCESS 1800	1	0	0	0	0	0	1
PRINS		0	0	0	0	0	1	1
PROMPTO		0	0	0	0	0	0	1
PROTON	PROTON 313	8	0	0	0	0	0	8
	PROTON 315	2	0	0	0	0	0	2
	PROTON 413	17	0	0	0	0	0	17
	PROTON 415	19	0	0	0	0	0	19
	PROTON 416	3	0	0	0	0	0	3
	PROTON 420	5	0	0	0	0	0	5
PUCH		1	0	0	0	0	0	2
PUTZMEISTER		0	0	0	0	0	0	9
QUATTRO	QUATTRO A4	3	0	0	0	0	0	3
	QUATTRO AUDI RS4	6	0	0	0	0	0	6
	QUATTRO AUDI RS6	1	0	0	0	0	0	1
	QUATTRO R8	13	0	0	0	0	0	13
	QUATTRO RS4	4	0	0	0	0	0	4
	QUATTRO RS6	7	0	0	0	0	0	7
RAEVER		0	0	0	0	0	0	1
RAINER	RAINER HS1	0	0	0	0	0	0	1
RAM	RAM SC	1	0	0	0	0	0	1
RAPIDO		0	0	0	0	0	0	2
	RAPIDO 763F	1	0	0	0	0	0	1
	RAPIDO 773F	1	0	0	0	0	0	1
	RAPIDO 906	1	0	0	0	0	0	1
	RAPIDO 997M	1	0	0	0	0	0	1

VEHICULES A MOTEUR

4. IMMATRICULATIONS DES VEHICULES A MOTEUR D'OCCASION MIS EN CIRCULATION
D'APRES LA MARQUE ET LE TYPE. 4 EME TRIMESTRE 2009

MARQUE	TYPE	voiture pour personne	autobus- autocar	véh. pour le transport de march.	tracteur	tracteur agricole	véhicule spécial	Total
	RAPIDO AF5	1	0	0	0	0	0	1
RATLY		0	0	0	0	0	0	1
RAVO		0	0	0	0	0	1	1
RAW	RAW STRIKER	1	0	0	0	0	0	1
RCM		0	0	0	0	0	1	1
RD		0	0	0	0	0	0	10
READY		0	0	0	0	0	0	1
RECORD		0	0	0	0	0	0	7
RELIANT RIALTO GLS	RELIANT	1	0	0	0	0	0	1
RELIANT SCIMITAR	RELIANT SCIMITAR	2	0	0	0	0	0	2
REMCAR		0	0	0	0	0	0	1
REMUE		0	0	0	0	0	0	1
RENAULT		18	24	1363	31	40	7	1483
	RENAULT 4CV	3	0	0	0	0	0	3
	RENAULT ALPINE	1	0	0	0	0	0	1
	RENAULT ARES 696	0	0	0	0	1	0	1
	RENAULT ARES 826	0	0	0	0	1	0	1
	RENAULT ARES 836RZ	0	0	0	0	1	0	1
	RENAULT ARES656RZ	0	0	0	0	1	0	1
	RENAULT AVANTIME	5	0	0	0	0	0	5
	RENAULT CARAVELLE	1	0	0	0	0	0	1
	RENAULT CERGOS 355	0	0	0	0	1	0	1
	RENAULT CLIO	3808	0	8	0	0	0	3816
	RENAULT DAUPHINE	2	0	0	0	0	0	2
	RENAULT ESPACE	758	0	3	0	0	0	761
	RENAULT EXPRESS	20	0	0	0	0	0	20
	RENAULT FLORIDE	1	0	0	0	0	0	1
	RENAULT FUEGO	1	0	0	0	0	0	1
	RENAULT GORDINI	1	0	0	0	0	0	1
	RENAULT KANGOO	760	0	456	0	0	0	1216
	RENAULT KERAX	0	0	0	0	0	1	1
	RENAULT KOLEOS	40	0	0	0	0	0	40
	RENAULT LAGUNA	947	0	1	0	0	0	948
	RENAULT LANDER	0	0	1	1	0	0	2
	RENAULT MAGNUM	0	0	0	14	0	0	14
	RENAULT MASCOTT	0	0	7	1	0	0	8
	RENAULT MASTER	8	1	79	0	0	2	90
	RENAULT MAXITY	0	0	3	0	0	0	3
	RENAULT MEGANE	2994	0	10	0	0	0	3004
	RENAULT MEGANESCENIC	894	0	1	0	0	0	895
	RENAULT MIDLUM	0	0	11	0	0	1	12
	RENAULT MODUS	221	0	0	0	0	0	221
	RENAULT NA02A1	0	0	1	0	0	0	1
	RENAULT PREMIUM	0	0	3	15	0	0	18
	RENAULT R10	3	0	0	0	0	0	3
	RENAULT R11	6	0	0	0	0	0	6
	RENAULT R12	2	0	0	0	0	0	2
	RENAULT R16	2	0	0	0	0	0	2
	RENAULT R18	1	0	0	0	0	0	1
	RENAULT R19	226	0	0	0	0	0	226
	RENAULT R21	17	0	0	0	0	0	17
	RENAULT R25	27	0	0	0	0	0	27
	RENAULT R4	29	0	0	0	0	0	29
	RENAULT R5	137	0	0	0	0	0	137
	RENAULT R6	1	0	0	0	0	0	1
	RENAULT R8	4	0	0	0	0	0	4
	RENAULT R9	9	0	0	0	0	0	9
	RENAULT SAFRANE	120	0	0	0	0	0	120
	RENAULT TCY 405	1	0	0	0	0	0	1
	RENAULT TEMIS 630X	0	0	0	0	1	0	1
	RENAULT TRAFIC	49	0	246	0	0	0	295
	RENAULT TWINGO	1588	0	0	0	0	0	1588
	RENAULT VELSATIS	44	0	0	0	0	0	44
RENDERS		0	0	0	0	0	0	86
RENLI	RENLI RL	0	0	0	0	0	0	2
	RENLI RLG1	0	0	0	0	0	0	1
REO		0	0	1	0	0	0	1
REVA	REVA DELUXE	0	0	0	0	0	0	2
REVERCHON		0	0	0	0	0	0	1
REWACO		0	0	0	0	0	0	4
	REWACO FAMILY	0	0	0	0	0	0	1
	REWACO HS4	0	0	0	0	0	0	2

VEHICULES A MOTEUR

4. IMMATRICULATIONS DES VEHICULES A MOTEUR D'OCCASION MIS EN CIRCULATION
D'APRES LA MARQUE ET LE TYPE. 4 EME TRIMESTRE 2009

MARQUE	TYPE	voiture pour personne	autobus- autocar	véh. pour le transport de march.	tracteur	tracteur agricole	véhicule spécial	Total
REYDAMS	REYDAMS REY-M-R380	1	0	0	0	0	0	1
	REYDAMS REY-P-REM	2	0	0	0	0	0	2
RIBA		0	0	0	0	0	0	36
RICHARDSON		0	0	0	0	0	0	1
RIEJU	RIEJU PACIFIC 125	0	0	0	0	0	0	1
	RIEJU RS2 125	0	0	0	0	0	0	1
RIMOR	RIMOR AAA63A3	6	0	0	0	0	0	6
	RIMOR AAF59P3	12	0	0	0	0	0	12
	RIMOR ABA63E3	4	0	0	0	0	0	4
	RIMOR ABF77S3	1	0	0	0	0	0	1
	RIMOR ACA62A3	2	0	0	0	0	0	2
	RIMOR AEM68D3	2	0	0	0	0	0	2
	RIMOR AHF59P3	3	0	0	0	0	0	3
	RIMOR AJA63U3	1	0	0	0	0	0	1
	RIMOR AKA63A3	2	0	0	0	0	0	2
	RIMOR ALA63E3	1	0	0	0	0	0	1
	RIMOR ARF 35P3	5	0	0	0	0	0	5
	RIMOR ARF39P3	4	0	0	0	0	0	4
	RIMOR ARF50P3	8	0	0	0	0	0	8
	RIMOR ARF51P3	2	0	0	0	0	0	2
	RIMOR ARF55S3	2	0	0	0	0	0	2
	RIMOR ARM 33M3	1	0	0	0	0	0	1
	RIMOR ARM 38M3	3	0	0	0	0	0	3
	RIMOR ARM40M3	2	0	0	0	0	0	2
RIONED		0	0	0	0	0	0	1
ROAGNA		0	0	0	0	0	0	2
ROBERINE		0	0	0	0	0	1	1
ROBIN HOOD		1	0	0	0	0	0	1
ROBUR		0	0	1	0	0	0	1
ROBUSTE KAISER		0	0	0	0	0	0	41
ROGERS	ROGERS	0	0	0	0	0	0	1
ROKA		0	0	0	0	0	0	1
ROLFO		0	0	0	0	0	0	2
ROLLAND		0	0	0	0	0	0	1
ROLLER		0	0	0	0	0	0	4
	ROLLER TEAM LIVINGST	5	0	0	0	0	0	5
	ROLLERTEAMAUTOROLLER	3	0	0	0	0	0	3
ROLLMOPS		0	0	0	0	0	1	1
ROLLS ROYCE		7	0	0	0	0	0	7
	ROLLS ROYCE CORNICHE	1	0	0	0	0	0	1
	ROLLS ROYCE PHANTOM	1	0	0	0	0	0	1
	ROLLSROYCE SHAD	2	0	0	0	0	0	2
	ROLLSROYCE SILVER	3	0	0	0	0	0	3
	ROLLSROYCE SILVERSHA	1	0	0	0	0	0	1
ROMA		0	0	0	0	0	0	1
RONNY		0	0	0	0	0	0	2
ROPA		0	0	0	0	0	2	2
ROVER		1	0	0	0	0	0	1
	ROVER 111	9	0	0	0	0	0	9
	ROVER 114	3	0	0	0	0	0	3
	ROVER 200	84	0	0	0	0	0	84
	ROVER 214	52	0	0	0	0	0	52
	ROVER 216	21	0	0	0	0	0	21
	ROVER 218	8	0	0	0	0	0	8
	ROVER 220	13	0	0	0	0	0	13
	ROVER 2200TC	2	0	0	0	0	0	2
	ROVER 25	56	0	0	0	0	0	56
	ROVER 400	30	0	0	0	0	0	30
	ROVER 414	3	0	0	0	0	0	3
	ROVER 416	32	0	0	0	0	0	32
	ROVER 418	3	0	0	0	0	0	3
	ROVER 420	13	0	0	0	0	0	13
	ROVER 45	45	0	0	0	0	0	45
	ROVER 600	22	0	0	0	0	0	22
	ROVER 618	1	0	0	0	0	0	1
	ROVER 620	33	0	0	0	0	0	33
	ROVER 75	90	0	0	0	0	0	90
	ROVER 75 TOURER	2	0	0	0	0	0	2
	ROVER 800	2	0	0	0	0	0	2
	ROVER 820	6	0	0	0	0	0	6
	ROVER 825	2	0	0	0	0	0	2
	ROVER 827	1	0	0	0	0	0	1

VEHICULES A MOTEUR

4. IMMATRICULATIONS DES VEHICULES A MOTEUR D'OCCASION MIS EN CIRCULATION
D'APRES LA MARQUE ET LE TYPE. 4 EME TRIMESTRE 2009

MARQUE	TYPE	voiture pour personne	autobus- autocar	véh. pour le transport de march.	tracteur	tracteur agricole	véhicule spécial	Total
	ROVER CABRIO	2	0	0	0	0	0	2
	ROVER MINI	44	0	0	0	0	0	44
	ROVER RANGE	10	0	0	0	0	0	10
	ROVER STREETWISE	11	0	0	0	0	0	11
ROYAL	ROYAL CONVERT	1	0	0	0	0	0	1
ROYAL ENFIELD	ROYAL ENFIELD BULLET	0	0	0	0	0	0	6
		0	0	0	0	0	0	2
ROYEN		0	0	0	0	0	0	12
RPV		0	0	0	0	0	0	12
RSA		0	0	0	0	0	0	4
RUDGE		0	0	0	0	0	0	2
RVK C85T95	RVK	0	0	2	0	0	0	2
	RVK U70S	0	0	1	0	0	0	1
RW		0	0	0	0	0	0	61
SAAB	SAAB 9-3	209	0	0	0	0	0	209
	SAAB 9-5	134	0	0	0	0	0	134
	SAAB 9-7X	0	0	1	0	0	0	1
	SAAB 9.5 ESTATE	0	0	2	0	0	0	2
	SAAB 900	136	0	0	0	0	0	136
	SAAB 9000	37	0	0	0	0	0	37
	SAAB 93	2	0	0	0	0	0	2
	SAAB 96	1	0	0	0	0	0	1
	SAAB 99	1	0	0	0	0	0	1
	SAAB SAAB 9-3	337	0	0	0	0	0	337
	SAAB SAAB 9-5	30	0	0	0	0	0	30
SACHS		0	0	0	0	0	0	1
	SACHS BEE	0	0	0	0	0	0	1
SAELENIS		0	0	0	0	0	0	1
SALIRA		0	0	0	0	0	0	1
SAMBRON		0	0	0	0	0	1	1
SAME		0	0	0	0	31	0	31
	SAME DORADO 75F	0	0	0	0	1	0	1
	SAME EXPLORER 3 100	0	0	0	0	1	0	1
	SAME SILVER W105DT	0	0	0	0	2	0	2
SAMRO		0	0	0	0	0	0	11
SAMSUNG		0	0	0	0	0	2	2
SANDERSON		0	0	0	0	0	1	1
SANTANA	SANTANA PS10	0	0	1	0	0	0	1
	SANTANA SANTANA 300	1	0	0	0	0	0	1
	SANTANA SANTANA 350	1	0	0	0	0	0	1
SANYA	SANYA SY125-11	0	0	0	0	0	0	1
SARIS		0	0	0	0	0	0	129
SAROLEA		0	0	0	0	0	0	9
	SAROLEA 23U	0	0	0	0	0	0	1
	SAROLEA 34S6	0	0	0	0	0	0	1
SATELLITE		0	0	0	0	0	0	2
SAURER	SAURER MITRO	0	1	0	0	0	0	1
SAVIEM SC10U		0	1	0	0	0	0	1
	SAVIEM	0	0	2	0	0	0	2
SCANIA	SCANIA	0	3	80	64	0	5	152
	SCANIA 4	0	0	2	1	0	0	3
	SCANIA CB6X6/1	0	0	0	1	0	0	1
	SCANIA KEB	0	1	0	0	0	0	1
	SCANIA P94DB4X2NB	1	0	0	0	0	0	1
	SCANIA PM4X2 AL60100	0	0	1	0	0	0	1
	SCANIA PRT	0	0	24	60	0	0	84
	SCANIA R143 ML6X2B	0	0	0	1	0	0	1
SCHAEFFER	SCHAEFFER	0	0	0	0	0	19	19
SCHERER	SCHERER T1	0	0	0	0	0	0	1
SCHMIDT HAGEN		0	0	0	0	0	0	1
SCHMITZ		0	0	0	0	0	0	63
SCION		1	0	0	0	0	0	1
SCORPA	SCORPA SY	0	0	0	0	0	0	1
	SCORPA SY250	0	0	0	0	0	0	1
	SCORPA TYS125F	0	0	0	0	0	0	1
SE		1	0	0	0	0	0	1
SEA	SEA M100	1	0	0	0	0	0	1
	SEA P200	3	0	0	0	0	0	3
	SEA P210	1	0	0	0	0	0	1
	SEA P250	1	0	0	0	0	0	1
SEAT		0	0	83	0	0	0	83
	SEAT 127	1	0	0	0	0	0	1

VEHICULES A MOTEUR

4. IMMATRICULATIONS DES VEHICULES A MOTEUR D'OCCASION MIS EN CIRCULATION
D'APRES LA MARQUE ET LE TYPE. 4 EME TRIMESTRE 2009

MARQUE	TYPE	voiture pour personne	autobus- autocar	véh. pour le transport de march.	tracteur	tracteur agricole	véhicule spécial	Total
	SEAT 600	2	0	0	0	0	0	2
	SEAT 850	1	0	0	0	0	0	1
	SEAT ALHAMBRA	161	0	0	0	0	0	161
	SEAT ALTEA	155	0	0	0	0	0	155
	SEAT AROSA	75	0	0	0	0	0	75
	SEAT CORDOBA-VARIO	1	0	0	0	0	0	1
	SEAT CORDOBA	386	0	0	0	0	0	386
	SEAT EXEO	11	0	0	0	0	0	11
	SEAT IBIZA	1710	0	0	0	0	0	1710
	SEAT INCA	15	0	0	0	0	0	15
	SEAT LEON	436	0	0	0	0	0	436
	SEAT MARBELLA	12	0	0	0	0	0	12
	SEAT TERRA	1	0	0	0	0	0	1
	SEAT TOLEDO	222	0	0	0	0	0	222
SECMA	SECMA FUN	0	0	0	0	0	0	1
SEGENS		0	0	0	0	0	0	3
SENNEBOGEN		0	0	0	0	0	1	1
SERRUS MKV		0	0	0	0	0	0	5
SETRA		0	3	0	0	0	0	3
	SETRA S315NF	0	2	0	0	0	0	2
	SETRA S431DT	0	1	0	0	0	0	1
SEV AERIAL ACCESS		0	0	0	0	0	0	1
SHERCO	SHERCO S1	0	0	0	0	0	0	1
SHERPA	SHERPA RAU	0	0	1	0	0	0	1
SHIBAURA		0	0	0	0	1	0	1
SHINERAY	SHINERAY K-200ATV	0	0	0	0	0	0	2
	SHINERAY SPYDER 250	0	0	0	0	0	0	2
	SHINERAY XY110ST	0	0	0	0	0	0	1
	SHINERAY XY125GYVIII	0	0	0	0	0	0	2
	SHINERAY XY250STIXE	0	0	0	0	0	0	4
	SHINERAY XY250STXE	0	0	0	0	0	0	1
	SHINERAY XY300STE	0	0	0	0	0	0	5
SIDIM	SHELBY COBRA	1	0	0	0	0	0	1
SIMCA		1	0	0	0	0	0	1
	SIMCA 1000	1	0	0	0	0	0	1
	SIMCA 1006	1	0	0	0	0	0	1
SINCLAIR		0	0	0	0	0	0	2
SKODA		2	0	10	0	0	0	12
	SKODA 105	1	0	0	0	0	0	1
	SKODA FABIA	611	0	0	0	0	0	611
	SKODA FABIA COMBI	0	0	1	0	0	0	1
	SKODA FAVORIT	7	0	0	0	0	0	7
	SKODA FELICIA	158	0	0	0	0	0	158
	SKODA FORMAN	1	0	0	0	0	0	1
	SKODA OCTAVIA	460	0	1	0	0	0	461
	SKODA RAPID	1	0	0	0	0	0	1
	SKODA ROOMSTER	83	0	0	0	0	0	83
	SKODA S105S	1	0	0	0	0	0	1
	SKODA SUPERB	67	0	0	0	0	0	67
SKYGO	SKYGO LF125GY-3	0	0	0	0	0	0	1
SKYTEAM	SKYTEAM DAX110	0	0	0	0	0	0	1
	SKYTEAM GORILLA 110	0	0	0	0	0	0	1
	SKYTEAM LEMANS PRO	0	0	0	0	0	0	1
	SKYTEAM PBR90	0	0	0	0	0	0	6
	SKYTEAM ST125-1	0	0	0	0	0	0	2
	SKYTEAM ST125-11	0	0	0	0	0	0	1
	SKYTEAM ST125-6	0	0	0	0	0	0	16
	SKYTEAM ST125-8A	0	0	0	0	0	0	3
SLUIS TRAILERS		0	0	0	0	0	0	4
SMART		1	0	0	0	0	0	1
	SMART FORFOUR	50	0	0	0	0	0	50
	SMART FORTWO	223	0	0	0	0	0	223
	SMART FORTWO COUPE	2	0	0	0	0	0	2
	SMART ROADSTER-COUPE	14	0	0	0	0	0	14
	SMART ROADSTER	33	0	0	0	0	0	33
	SMART SMART	316	0	0	0	0	0	316
SMB		0	0	0	0	0	0	1
SMC	SMC CAPTAIN	0	0	0	0	0	0	1
	SMC CITY ATV	0	0	0	0	0	0	1
	SMC RAM 165	0	0	0	0	0	0	1
	SMC RAM 250	0	0	0	0	0	0	9
SMT-TRIKE	SMT-TRIKE FOUR-STAR	0	0	0	0	0	0	1

VEHICULES A MOTEUR

4. IMMATRICULATIONS DES VEHICULES A MOTEUR D'OCCASION MIS EN CIRCULATION
D'APRES LA MARQUE ET LE TYPE. 4 EME TRIMESTRE 2009

MARQUE	TYPE	voiture pour personne	autobus- autocar	véh. pour le transport de march.	tracteur	tracteur agricole	véhicule spécial	Total
SOCOVEL		0	0	0	0	0	0	1
SOLIDE		0	0	0	0	0	0	1
SOMECA		0	0	0	0	3	0	3
SOR		0	0	0	0	0	0	2
SPINDELBERGER		0	0	0	0	0	0	2
SPITZER		0	0	0	0	0	0	9
SSANGYONG		0	0	41	0	0	0	41
	SSANGYONG ACTYON	12	0	0	0	0	0	12
	SSANGYONG ACTYON SP	0	0	5	0	0	0	5
	SSANGYONG FAMILY	2	0	0	0	0	0	2
	SSANGYONG KORANDO	9	0	0	0	0	0	9
	SSANGYONG KYRON	28	0	1	0	0	0	29
	SSANGYONG MUSSO	4	0	6	0	0	0	10
	SSANGYONG REXTON	15	0	23	0	0	0	38
	SSANGYONG RODIUS	2	0	7	0	0	0	9
STANDARD		1	0	0	0	0	0	1
STAR		0	0	0	0	0	0	1
STAS		0	0	0	0	0	0	26
STEINBACHER		0	0	0	0	0	0	1
STEINBOCK	STEINBOCK BOSS	0	0	0	0	0	1	1
STERCKEMAN		0	0	0	0	0	0	22
STEVENS		0	0	3	0	0	1	20
	STEVENS ST 496	1	0	0	0	0	0	1
STEYR		0	0	1	0	17	0	18
	STEYR 6155CVT 4WD	0	0	0	0	2	0	2
	STEYR 6195CVT 4WDSA	0	0	0	0	2	0	2
STEYR PUCH	STEYR PUCH PINZGAUER	0	0	1	0	0	0	1
STOCKX		0	0	0	0	0	0	1
STOKOTA		0	0	0	0	0	0	9
STORTI		0	0	0	0	0	1	1
STOTZ		0	0	0	0	0	0	1
STUART TAYLOR	STUART TAYLOR LOCOBL	1	0	0	0	0	0	1
STUDEBAKER CHAMP	STUDEBAKER	0	0	0	0	0	1	1
	STUDEBAKER WEASEL	1	0	0	0	0	0	1
SUBARU		2	0	4	0	0	0	6
	SUBARU 1800	1	0	0	0	0	0	1
	SUBARU E WAGON	3	0	0	0	0	0	3
	SUBARU FORESTER	23	0	1	0	0	0	24
	SUBARU IMPREZA	69	0	6	0	0	0	75
	SUBARU J12	3	0	0	0	0	0	3
	SUBARU JUSTY	49	0	0	0	0	0	49
	SUBARU L13	5	0	0	0	0	0	5
	SUBARU LEGACY	53	0	1	0	0	0	54
	SUBARU MINI JUMBO	18	0	0	0	0	0	18
	SUBARU VIVIO	54	0	0	0	0	0	54
SUNBEAM		0	0	0	0	0	0	1
SUPERIA		0	0	0	0	0	0	1
SUPERSTACKER PPM		0	0	0	0	0	1	1
SUZHOU EAGLE		0	0	0	0	0	1	1
SUZUKI		0	0	178	0	0	0	867
	SUZUKI AD	0	0	0	0	0	0	1
	SUZUKI AK47	0	0	0	0	0	0	29
	SUZUKI AK47A	0	0	0	0	0	0	9
	SUZUKI AL41	0	0	0	0	0	0	9
	SUZUKI AL41A	0	0	0	0	0	0	1
	SUZUKI AL43	0	0	0	0	0	0	5
	SUZUKI ALTO	311	0	0	0	0	0	311
	SUZUKI AN400	0	0	0	0	0	0	12
	SUZUKI AN400ZA	0	0	0	0	0	0	1
	SUZUKI AN650	0	0	0	0	0	0	9
	SUZUKI AN650A	0	0	0	0	0	0	11
	SUZUKI AP41	0	0	0	0	0	0	2
	SUZUKI AP41A	0	0	0	0	0	0	1
	SUZUKI AR41	0	0	0	0	0	0	3
	SUZUKI BALENO	181	0	0	0	0	0	181
	SUZUKI C90	0	0	0	0	0	0	1
	SUZUKI CAPPUCCINO	2	0	0	0	0	0	2
	SUZUKI DL1000	0	0	0	0	0	0	27
	SUZUKI DL650	0	0	0	0	0	0	13
	SUZUKI DR-Z400SM	0	0	0	0	0	0	3
	SUZUKI DR125SM	0	0	0	0	0	0	1
	SUZUKI FL125SDW	0	0	0	0	0	0	1

VEHICULES A MOTEUR

4. IMMATRICULATIONS DES VEHICULES A MOTEUR D'OCCASION MIS EN CIRCULATION
D'APRES LA MARQUE ET LE TYPE. 4 EME TRIMESTRE 2009

MARQUE	TYPE	voiture pour personne	autobus- autocar	véh. pour le transport de march.	tracteur	tracteur agricole	véhicule spécial	Total
SUZUKI FT GRD VITARA		13	0	0	0	0	0	13
SUZUKI GM51B		0	0	0	0	0	0	1
SUZUKI GN77B		0	0	0	0	0	0	1
SUZUKI GP125		0	0	0	0	0	0	1
SUZUKI GR7BA		0	0	0	0	0	0	1
SUZUKI GRAND VITARA		146	0	14	0	0	0	160
SUZUKI GRDVITARA XL7		8	0	0	0	0	0	8
SUZUKI GS500F		0	0	0	0	0	0	9
SUZUKI GS500UF		0	0	0	0	0	0	3
SUZUKI GS500UH		0	0	0	0	0	0	1
SUZUKI GSF1200		0	0	0	0	0	0	6
SUZUKI GSF1200S		0	0	0	0	0	0	9
SUZUKI GSF1250		0	0	0	0	0	0	1
SUZUKI GSF1250A		0	0	0	0	0	0	1
SUZUKI GSF1250SA		0	0	0	0	0	0	10
SUZUKI GSF600		0	0	0	0	0	0	10
SUZUKI GSF600S		0	0	0	0	0	0	9
SUZUKI GSF600SU		0	0	0	0	0	0	1
SUZUKI GSF650		0	0	0	0	0	0	12
SUZUKI GSF650A		0	0	0	0	0	0	2
SUZUKI GSF650S		0	0	0	0	0	0	11
SUZUKI GSF650SA		0	0	0	0	0	0	4
SUZUKI GSF650U		0	0	0	0	0	0	2
SUZUKI GSR600		0	0	0	0	0	0	22
SUZUKI GSR600A		0	0	0	0	0	0	4
SUZUKI GSR600U		0	0	0	0	0	0	1
SUZUKI GSX-R1000		0	0	0	0	0	0	1
SUZUKI GSX-R600		0	0	0	0	0	0	1
SUZUKI GSX		0	0	0	0	0	0	1
SUZUKI GSX1300BKAU2		0	0	0	0	0	0	1
SUZUKI GSX1300BKU2		0	0	0	0	0	0	3
SUZUKI GSX1300R		0	0	0	0	0	0	1
SUZUKI GSX1300RU2		0	0	0	0	0	0	15
SUZUKI GSX1300RX		0	0	0	0	0	0	1
SUZUKI GSX1400		0	0	0	0	0	0	7
SUZUKI GSX400F		0	0	0	0	0	0	1
SUZUKI GSX650F		0	0	0	0	0	0	6
SUZUKI GSX750		0	0	0	0	0	0	1
SUZUKI GSX750F		0	0	0	0	0	0	11
SUZUKI GSXR		0	0	0	0	0	0	1
SUZUKI GSXR1000		0	0	0	0	0	0	4
SUZUKI GSXR1000U1		0	0	0	0	0	0	8
SUZUKI GSXR1000U2		0	0	0	0	0	0	37
SUZUKI GSXR600		0	0	0	0	0	0	10
SUZUKI GSXR600U2		0	0	0	0	0	0	20
SUZUKI GSXR600U3		0	0	0	0	0	0	3
SUZUKI GSXR750		0	0	0	0	0	0	3
SUZUKI GSXR750U2		0	0	0	0	0	0	16
SUZUKI GT GRD VITARA		9	0	0	0	0	0	9
SUZUKI GT250		0	0	0	0	0	0	1
SUZUKI GZ125		0	0	0	0	0	0	1
SUZUKI GZ250		0	0	0	0	0	0	2
SUZUKI IGNIS		82	0	0	0	0	0	82
SUZUKI JIMNY		118	0	3	0	0	0	121
SUZUKI K47		0	0	0	0	0	0	1
SUZUKI LIANA		34	0	0	0	0	0	34
SUZUKI LTA750		0	0	0	0	0	0	7
SUZUKI LTR450		0	0	0	0	0	0	3
SUZUKI LTR450Z		0	0	0	0	0	0	1
SUZUKI LTZ400		0	0	0	0	0	0	21
SUZUKI LTZ400K3		0	0	0	0	0	0	1
SUZUKI RV125		0	0	0	0	0	0	6
SUZUKI RV90		0	0	0	0	0	0	1
SUZUKI S04V		0	0	4	0	0	0	4
SUZUKI SAMURAI		30	0	0	0	0	0	30
SUZUKI SFV650		0	0	0	0	0	0	2
SUZUKI SJ410		7	0	0	0	0	0	7
SUZUKI SJ413		1	0	0	0	0	0	1
SUZUKI SPLASH		28	0	0	0	0	0	28
SUZUKI SUZ5VL0800		0	0	0	0	0	0	1
SUZUKI SV1000		0	0	0	0	0	0	1
SUZUKI SV1000SU2		0	0	0	0	0	0	14

VEHICULES A MOTEUR

4. IMMATRICULATIONS DES VEHICULES A MOTEUR D'OCCASION MIS EN CIRCULATION
D'APRES LA MARQUE ET LE TYPE. 4 EME TRIMESTRE 2009

MARQUE	TYPE	voiture pour personne	autobus- autocar	véh. pour le transport de march.	tracteur	tracteur agricole	véhicule spécial	Total
	SUZUKI SV1000U2	0	0	0	0	0	0	3
	SUZUKI SV650	0	0	0	0	0	0	8
	SUZUKI SV650A	0	0	0	0	0	0	1
	SUZUKI SV650S	0	0	0	0	0	0	4
	SUZUKI SV650U	0	0	0	0	0	0	2
	SUZUKI SV650UA	0	0	0	0	0	0	1
	SUZUKI SWIFT	708	0	0	0	0	0	708
	SUZUKI SX4	66	0	1	0	0	0	67
	SUZUKI UH125	0	0	0	0	0	0	13
	SUZUKI UX125	0	0	0	0	0	0	1
	SUZUKI VITARA	101	0	9	0	0	0	110
	SUZUKI VL125	0	0	0	0	0	0	3
	SUZUKI VL1500	0	0	0	0	0	0	7
	SUZUKI VL250	0	0	0	0	0	0	3
	SUZUKI VL800	0	0	0	0	0	0	18
	SUZUKI VL800C	0	0	0	0	0	0	1
	SUZUKI VLR1800U2	0	0	0	0	0	0	3
	SUZUKI VS51B	0	0	0	0	0	0	1
	SUZUKI VS52B	0	0	0	0	0	0	1
	SUZUKI VX51L	0	0	0	0	0	0	2
	SUZUKI VZ800	0	0	0	0	0	0	7
	SUZUKI VZR	0	0	0	0	0	0	1
	SUZUKI VZR1800	0	0	0	0	0	0	5
	SUZUKI VZR1800NUF	0	0	0	0	0	0	2
	SUZUKI VZR1800UF	0	0	0	0	0	0	4
	SUZUKI WAGON R	180	0	0	0	0	0	180
	SUZUKI WVA1	0	0	0	0	0	0	2
	SUZUKI WVA9	0	0	0	0	0	0	1
	SUZUKI WVB521	0	0	0	0	0	0	1
	SUZUKI WVB6	0	0	0	0	0	0	1
	SUZUKI WVBG	0	0	0	0	0	0	1
	SUZUKI WVBL	0	0	0	0	0	0	1
	SUZUKI WVBS	0	0	0	0	0	0	3
	SUZUKI WVBY	0	0	0	0	0	0	1
	SUZUKI WVCF	0	0	0	0	0	0	1
	SUZUKI X90	2	0	0	0	0	0	2
	SUZUKI Z 400	0	0	0	0	0	0	2
SV	SV DRZ400	0	0	0	0	0	0	2
	SV QUAD 400	0	0	0	0	0	0	29
SWIFT		0	0	0	0	0	0	2
SWM		0	0	0	0	0	0	1
SYLVA	SYLVA SPORTS	1	0	0	0	0	0	1
SYM	SYM AW12W	0	0	0	0	0	0	8
	SYM BOMBARDIER ATV	0	0	0	0	0	0	1
	SYM GTS125	0	0	0	0	0	0	14
	SYM GTS250	0	0	0	0	0	0	9
	SYM HUSKY 125	0	0	0	0	0	0	1
	SYM JOYRIDE 125	0	0	0	0	0	0	21
	SYM JOYRIDE 200	0	0	0	0	0	0	5
	SYM LA15W	0	0	0	0	0	0	1
	SYM MIO 100	0	0	0	0	0	0	10
	SYM ORBIT 125	0	0	0	0	0	0	3
	SYM QUADLANDER 250	0	0	0	0	0	0	2
	SYM QUADLANDER 300S	0	0	0	0	0	0	2
	SYM TRACKRUNNER	0	0	0	0	0	0	12
	SYM VS125	0	0	0	0	0	0	22
	SYM XS125	0	0	0	0	0	0	7
SYMA		0	0	0	0	0	0	7
	SYM AY12W	0	0	0	0	0	0	1
	SYM LM25	0	0	0	0	0	0	12
SYSTEM TRAILER		0	0	0	0	0	0	1
SYSTEM TRAILERS		0	0	0	0	0	0	1
T E C		0	0	0	0	0	0	5
	TEC ADVANTEC	2	0	0	0	0	0	2
	TEC FREETEC 584G	1	0	0	0	0	0	1
	TEC FREETEC 688TI	1	0	0	0	0	0	1
	TEC FREETEC 694 G	1	0	0	0	0	0	1
	TEC FREETEC A 564	1	0	0	0	0	0	1
	TEC ROTEC A 651 G	1	0	0	0	0	0	1
	TEC ROTEC TI 612	1	0	0	0	0	0	1
	TEC ROTEC TI 662	1	0	0	0	0	0	1
T&S		0	0	0	0	0	0	2

VEHICULES A MOTEUR

4. IMMATRICULATIONS DES VEHICULES A MOTEUR D'OCCASION MIS EN CIRCULATION
D'APRES LA MARQUE ET LE TYPE. 4 EME TRIMESTRE 2009

MARQUE	TYPE	voiture pour personne	autobus- autocar	véh. pour le transport de march.	tracteur	tracteur agricole	véhicule spécial	Total
TABBERT		0	0	0	0	0	0	49
TACK		0	0	0	0	0	0	38
TAILIFT		0	0	0	0	0	1	1
TAKEUCHI		0	0	0	0	0	3	3
TALBOT		1	0	0	0	0	0	1
	TALBOT SOLARA	1	0	0	0	0	0	1
TALSON		0	0	0	0	0	0	25
TCM		0	0	0	0	0	3	3
TE		0	0	0	0	0	0	1
TEMBUYSER		0	0	0	0	0	0	1
TEMSA		0	1	0	0	0	0	1
	TEMSA DIAMOND 13	0	1	0	0	0	0	1
	TEMSA OPALIN 9	0	2	0	0	0	0	2
	TEMSA SAFARI	0	1	0	0	0	0	1
TERBERG		0	0	3	0	0	0	3
TEREX		0	0	0	0	0	2	2
	TEREX PPM AC35L	0	0	0	0	0	1	1
TERRA SELECT		0	0	0	0	0	0	2
TERRROT		0	0	0	0	0	0	1
	TERRROT VMS1	0	0	0	0	0	0	1
TESLA		2	0	0	0	0	0	2
	TESLA ROADSTER	2	0	0	0	0	0	2
TEUPEN		0	0	0	0	0	0	1
TGB		0	0	0	0	0	0	5
	TGB 101R-125CC/4T	0	0	0	0	0	0	5
	TGB 303RS	0	0	0	0	0	0	4
	TGB BLADE 425	0	0	0	0	0	0	4
	TGB BR8B A	0	0	0	0	0	0	2
	TGB FBE	0	0	0	0	0	0	1
	TGB X-MOTION 125	0	0	0	0	0	0	1
THIEL		0	0	0	0	0	0	1
THOMAS		0	0	0	0	0	1	8
THOMSON		0	0	0	0	0	0	1
THULE		0	0	0	0	0	0	1
THUMPSTAR		0	0	0	0	0	0	1
	THUMPSTAR PGJ	0	0	0	0	0	0	1
THUNDERBOLT		0	0	0	0	0	0	1
	THUNDERBOLT STREAMER	0	0	0	0	0	0	1
TIGER		0	0	0	0	0	0	5
	TIGER SPORTS	1	0	0	0	0	0	1
TIJHOF		0	0	0	0	0	0	1
TIMA		0	0	0	0	0	0	1
TITAN JELSUM		0	0	0	0	0	0	4
TLR		0	0	0	0	0	0	1
TM RACING		0	0	0	0	0	0	1
	TM RACING 250G	0	0	0	0	0	0	1
	TM RACING 300	0	0	0	0	0	0	1
TOP		0	0	0	0	0	0	1
TOYOTA		13	0	204	0	0	3	220
	TOYOTA	13	0	204	0	0	3	220
	TOYOTA 4-RUNNER	1	0	0	0	0	0	1
	TOYOTA 4RUNNER	3	0	0	0	0	0	3
	TOYOTA 5VZ-FE	1	0	0	0	0	0	1
	TOYOTA AURIS	299	0	1	0	0	0	300
	TOYOTA AVALON	1	0	0	0	0	0	1
	TOYOTA AVENSIS	581	0	3	0	0	0	584
	TOYOTA AVENSIS VERSO	59	0	1	0	0	0	60
	TOYOTA AYGO	157	0	0	0	0	0	157
	TOYOTA CAETANO	0	1	0	0	0	0	1
	TOYOTA CAMRY	21	0	0	0	0	0	21
	TOYOTA CARINA	14	0	0	0	0	0	14
	TOYOTA CARINA E	108	0	0	0	0	0	108
	TOYOTA CELICA	129	0	0	0	0	0	129
	TOYOTA COROLLA	1304	0	2	0	0	0	1306
	TOYOTA COROLLA VERSO	290	0	0	0	0	0	290
	TOYOTA CROWN	1	0	0	0	0	0	1
	TOYOTA CROWN 4	1	0	0	0	0	0	1
	TOYOTA HIACE	7	0	30	0	0	0	37
	TOYOTA HIGHLANDER	3	0	0	0	0	0	3
	TOYOTA HILUX	1	0	73	0	0	0	74
	TOYOTA IQ	20	0	0	0	0	0	20
	TOYOTA LANDCRUISER	77	0	87	0	0	8	172
	TOYOTA LANDCRUISERV8	9	0	0	0	0	0	9
	TOYOTA LB71J	0	0	0	0	0	1	1
	TOYOTA MR	53	0	0	0	0	0	53
	TOYOTA MR2	3	0	0	0	0	0	3
	TOYOTA PASEO	30	0	0	0	0	0	30
	TOYOTA PICNIC	40	0	0	0	0	0	40
	TOYOTA PREVIA	32	0	1	0	0	1	34

VEHICULES A MOTEUR

4. IMMATRICULATIONS DES VEHICULES A MOTEUR D'OCCASION MIS EN CIRCULATION
D'APRES LA MARQUE ET LE TYPE. 4 EME TRIMESTRE 2009

MARQUE	TYPE	voiture pour personne	autobus- autocar	véh. pour le transport de march.	tracteur	tracteur agricole	véhicule spécial	Total
	TOYOTA PRIUS	60	0	0	0	0	0	60
	TOYOTA RAV4	487	0	20	0	0	0	507
	TOYOTA SEQUOIA	2	0	0	0	0	0	2
	TOYOTA SIENNA	1	0	0	0	0	0	1
	TOYOTA STARLET	433	0	0	0	0	0	433
	TOYOTA SUPRA	7	0	0	0	0	0	7
	TOYOTA TACOMA	1	0	1	0	0	0	2
	TOYOTA TERCEL	2	0	0	0	0	0	2
	TOYOTA TUNDRA	0	0	5	0	0	0	5
	TOYOTA URBANCRUISER	6	0	0	0	0	0	6
	TOYOTA VERSO	11	0	0	0	0	0	11
	TOYOTA YARIS	1135	0	3	0	0	0	1138
	TOYOTA YARIS VERSO	91	0	2	0	0	0	93
TR AX		0	0	0	0	0	0	7
TRABANT		3	0	0	0	0	0	3
	TRABANT 1.1N	1	0	0	0	0	0	1
	TRABANT 601	1	0	0	0	0	0	1
TRACON		0	0	0	0	0	0	1
TRACON UDEN		0	0	0	0	0	0	5
TRAILOR		0	0	0	0	0	0	9
TRANS-EASY		0	0	0	0	0	0	1
TREDAL		0	0	0	0	0	0	1
TRIGANO		0	0	0	0	0	0	2
	TRIGANO AUTOROLLER	8	0	0	0	0	0	8
	TRIGANO CIPRO 35	1	0	0	0	0	0	1
	TRIGANO E 759 P	1	0	0	0	0	0	1
	TRIGANO ELLIOT	1	0	0	0	0	0	1
	TRIGANO ELLIOT 55P	1	0	0	0	0	0	1
	TRIGANO EURO CAMP 2	2	0	0	0	0	0	2
	TRIGANO GRANDUCA	15	0	0	0	0	0	15
	TRIGANO MIZAR GAR	1	0	0	0	0	0	1
	TRIGANO PEGASO	2	0	0	0	0	0	2
	TRIGANO RIVIERA	1	0	0	0	0	0	1
	TRIGANO RIVIERA 65 P	1	0	0	0	0	0	1
	TRIGANO RIVIERA GAR	1	0	0	0	0	0	1
	TRIGANO RIVIERA GT	1	0	0	0	0	0	1
	TRIGANO SIRIO 592 P	2	0	0	0	0	0	2
	TRIGANOCORFUGARAGA	2	0	0	0	0	0	2
TRIPLE		2	0	0	0	0	0	2
TRIUMPH		7	0	0	0	0	0	42
	TRIUMPH 1200	1	0	0	0	0	0	1
	TRIUMPH 1300	1	0	0	0	0	0	1
	TRIUMPH 2000	1	0	0	0	0	0	1
	TRIUMPH BONNEVILLE	0	0	0	0	0	0	11
	TRIUMPH DAYTONA	0	0	0	0	0	0	5
	TRIUMPH DAYTONA 600	0	0	0	0	0	0	1
	TRIUMPH DAYTONA 650	0	0	0	0	0	0	1
	TRIUMPH DAYTONA 675	0	0	0	0	0	0	11
	TRIUMPH DOLOMITE	1	0	0	0	0	0	1
	TRIUMPH HERALD	1	0	0	0	0	0	1
	TRIUMPH ROCKET III	0	0	0	0	0	0	3
	TRIUMPH SMT002300	0	0	0	0	0	0	1
	TRIUMPH SPEED FOUR	0	0	0	0	0	0	1
	TRIUMPH SPEED TRIPLE	0	0	0	0	0	0	14
	TRIUMPH SPEEDMASTER	0	0	0	0	0	0	2
	TRIUMPH SPITFIRE	17	0	0	0	0	0	17
	TRIUMPH SPRINT	0	0	0	0	0	0	5
	TRIUMPH SPRINT RS	0	0	0	0	0	0	1
	TRIUMPH SPRINT ST	0	0	0	0	0	0	6
	TRIUMPH STAG	1	0	0	0	0	0	1
	TRIUMPH STREETTRIPLE	0	0	0	0	0	0	14
	TRIUMPH T100	0	0	0	0	0	0	1
	TRIUMPH THRUXTON	0	0	0	0	0	0	7
	TRIUMPH THUNDERBIRD	0	0	0	0	0	0	1
	TRIUMPH TIGER	0	0	0	0	0	0	12
	TRIUMPH TR2	1	0	0	0	0	0	1
	TRIUMPH TR3	7	0	0	0	0	0	7
	TRIUMPH TR4	9	0	0	0	0	0	9
	TRIUMPH TR6	8	0	0	0	0	0	8
	TRIUMPH TR7	2	0	0	0	0	0	2
	TRIUMPH TT600	0	0	0	0	0	0	2
	TRIUMPH THUNDERBIRD S	0	0	0	0	0	0	1

VEHICULES A MOTEUR

4. IMMATRICULATIONS DES VEHICULES A MOTEUR D'OCCASION MIS EN CIRCULATION
D'APRES LA MARQUE ET LE TYPE. 4 EME TRIMESTRE 2009

MARQUE	TYPE	voiture pour personne	autobus- autocar	véh. pour le transport de march.	tracteur	tracteur agricole	véhicule spécial	Total
TROUILLET		0	0	0	0	0	0	3
TURBO'S HOET		0	0	0	0	0	0	18
TVR		1	0	0	0	0	0	1
	TVR 3000M	1	0	0	0	0	0	1
	TVR 430	1	0	0	0	0	0	1
	TVR TAIMAR	1	0	0	0	0	0	1
TWN		0	0	0	0	0	0	2
UFAC		0	0	0	0	0	0	1
UNIC		0	0	1	0	0	0	1
UNIVERSAL		0	0	0	0	0	0	1
URAL		0	0	0	0	0	0	4
URSUS		0	0	0	0	3	0	3
UTB		0	0	0	0	3	0	3
UVM	UVM NF150	0	0	0	0	0	0	1
V & W		3	0	0	0	0	0	3
VABO		0	0	0	0	0	0	24
VALCKE		0	0	0	0	0	0	1
VALENTIRACING	VALENTIRACING LT400A	0	0	0	0	0	0	2
	VALENTIRACING LT700A	0	0	0	0	0	0	3
	VALENTIRACING LTR450	0	0	0	0	0	0	4
	VALENTIRACING LTZ400	0	0	0	0	0	0	2
	VALENTIRACING RMZ450	0	0	0	0	0	0	4
VALKENAERS		0	0	1	0	0	0	1
VALMET		0	0	0	0	10	0	10
VALPADANA		0	0	0	0	1	0	1
VALTRA		0	0	0	0	1	0	1
	VALTRA 6750	0	0	0	0	1	0	1
	VALTRA S280-4	0	0	0	0	1	0	1
	VALTRA T151E	0	0	0	0	1	0	1
	VALTRA T190	0	0	0	0	1	0	1
VAN DER SLUIS		0	0	0	0	0	0	9
VANDAELE		0	0	0	0	0	0	7
VANHOOL		0	20	1	0	0	0	120
	VAN HOOL TD927 ASTRO	0	3	0	0	0	0	3
	VANHOOL T917ACRON	0	1	0	0	0	0	1
VARMO		0	0	0	0	0	0	5
VAUXHALL		2	0	0	0	0	0	2
	VAUXHALL ASTRA	2	0	0	0	0	0	2
	VAUXHALL CAVALIER	2	0	0	0	0	0	2
	VAUXHALL CORSA	1	0	0	0	0	0	1
	VAUXHALL CRESTA	1	0	0	0	0	0	1
	VAUXHALL OMEGA	1	0	0	0	0	0	1
	VAUXHALL VECTRA	2	0	0	0	0	0	2
	VAUXHALL VICTOR	1	0	0	0	0	0	1
	VAUXHALL VIVA	1	0	0	0	0	0	1
	VAUXHALL VX220	1	0	0	0	0	0	1
	VAUXHALL ZAFIRA	2	0	0	0	0	0	2
VAZ	VAZ LADA 1200	1	0	0	0	0	0	1
	VAZ LADA 2104	1	0	0	0	0	0	1
VDBT		0	0	0	0	0	0	2
VDL	VDL SBR4005	0	1	0	0	0	0	1
VEENHUIS		0	0	0	0	0	1	2
VELOCETTE	SABRA	1	0	0	0	0	0	1
VENDEUVRE	CRYOPLANTS	0	0	0	0	0	0	1
	OSHKOSH	1	0	0	0	0	0	1
	VENDEUVRE	0	0	0	0	1	0	1
VEPA		0	0	0	0	0	0	8
VERDONK		0	0	0	0	0	0	1
VERVAET		0	0	0	0	0	1	1
VESPA		0	0	0	0	0	0	95
	VESPA 125	0	0	0	0	0	0	4
	VESPA 150	0	0	0	0	0	0	3
	VESPA 150SPRINT	0	0	0	0	0	0	1
	VESPA GL-X	0	0	0	0	0	0	1
	VESPA PIAGGIO	0	0	0	0	0	0	2
	VESPA PX	0	0	0	0	0	0	1
	VESPA SCOOTER	0	0	0	0	0	0	4
	VESPA SCOTER	0	0	0	0	0	0	1
VF		0	0	0	0	0	0	4
VGM		0	0	0	0	0	0	3
VHW		0	0	0	0	0	0	2
VICARIO		0	0	0	0	0	0	2

VEHICULES A MOTEUR

4. IMMATRICULATIONS DES VEHICULES A MOTEUR D'OCCASION MIS EN CIRCULATION
D'APRES LA MARQUE ET LE TYPE. 4 EME TRIMESTRE 2009

MARQUE	TYPE	voiture pour personne	autobus- autocar	véh. pour le transport de march.	tracteur	tracteur agricole	véhicule spécial	Total
VICON	VOLKSWAGEN CABRIO	1	0	0	0	0	0	1
VIERZON		0	0	0	0	1	0	1
VIKING		0	0	0	0	0	0	6
VINCENT		0	0	0	0	0	0	1
VLAMALIN		0	0	0	0	0	1	1
VLEMMIX		0	0	0	0	0	0	5
VO		1	0	0	0	0	0	1
VOCOL		0	0	0	0	0	0	1
VOGELZANG		0	0	0	0	0	0	2
VOLGA		1	0	0	0	0	0	1
	VOLGA M24	1	0	0	0	0	0	1
VOLKSWAGEN		174	1	1047	0	0	5	1227
	VOLKSWAGEN 1200	44	0	0	0	0	0	44
	VOLKSWAGEN 13	1	0	0	0	0	0	1
	VOLKSWAGEN 1300	42	0	0	0	0	0	42
	VOLKSWAGEN 1302	6	0	0	0	0	0	6
	VOLKSWAGEN 1302S	3	0	0	0	0	0	3
	VOLKSWAGEN 1303	6	0	0	0	0	0	6
	VOLKSWAGEN 1303S	12	0	0	0	0	0	12
	VOLKSWAGEN 1500	7	0	0	0	0	0	7
	VOLKSWAGEN 1600	12	0	0	0	0	0	12
	VOLKSWAGEN 18	1	0	0	0	0	0	1
	VOLKSWAGEN 21A	1	0	0	0	0	0	1
	VOLKSWAGEN 23	1	0	0	0	0	0	1
	VOLKSWAGEN 23D	1	0	0	0	0	0	1
	VOLKSWAGEN 25-517	1	0	0	0	0	0	1
	VOLKSWAGEN 251	1	0	0	0	0	0	1
	VOLKSWAGEN 253	3	0	1	0	0	0	4
	VOLKSWAGEN 255	1	0	0	0	0	0	1
	VOLKSWAGEN 281	2	0	0	0	0	0	2
	VOLKSWAGEN 2DXANJ	1	0	0	0	0	0	1
	VOLKSWAGEN 70	1	0	0	0	0	0	1
	VOLKSWAGEN 70X02B	1	0	0	0	0	0	1
	VOLKSWAGEN 70X0B	0	0	1	0	0	0	1
	VOLKSWAGEN 7DF	1	0	0	0	0	0	1
	VOLKSWAGEN BEETLE	2	0	0	0	0	0	2
	VOLKSWAGEN BORA	487	0	0	0	0	0	487
	VOLKSWAGEN BUGGY	1	0	0	0	0	0	1
	VOLKSWAGEN BUS	1	0	0	0	0	0	1
	VOLKSWAGEN CADDY	215	0	214	0	0	0	429
	VOLKSWAGEN CALIFORNI	2	0	0	0	0	0	2
	VOLKSWAGEN CARAVELLE	3	0	1	0	0	0	4
	VOLKSWAGEN COMBI	0	0	1	0	0	0	1
	VOLKSWAGEN CRAFTER	0	0	52	0	0	0	52
	VOLKSWAGEN DERBY	1	0	0	0	0	0	1
	VOLKSWAGEN EOS	42	0	0	0	0	0	42
	VOLKSWAGEN FOX	189	0	3	0	0	0	192
	VOLKSWAGEN GOLF	9736	0	8	0	0	0	9744
	VOLKSWAGEN ILTIS	5	0	0	0	0	0	5
	VOLKSWAGEN JETTA	381	0	0	0	0	0	381
	VOLKSWAGEN KARMANN	1	0	0	0	0	0	1
	VOLKSWAGEN KEVER	2	0	0	0	0	0	2
	VOLKSWAGEN KG1500	1	0	0	0	0	0	1
	VOLKSWAGEN KG1600	3	0	0	0	0	0	3
	VOLKSWAGEN LT	2	0	33	0	0	0	35
	VOLKSWAGEN LT28	0	0	1	0	0	0	1
	VOLKSWAGEN LT31	1	0	0	0	0	0	1
	VOLKSWAGEN LT35	0	0	0	0	0	1	1
	VOLKSWAGEN LUPO	269	0	0	0	0	0	269
	VOLKSWAGEN MAESS	1	0	0	0	0	0	1
	VOLKSWAGEN MULTIVAN	24	0	0	0	0	0	24
	VOLKSWAGEN NEWBEETLE	234	0	0	0	0	0	234
	VOLKSWAGEN PASSAT	2054	0	4	0	0	0	2058
	VOLKSWAGEN PASSAT CC	30	0	0	0	0	0	30
	VOLKSWAGEN PHAETON	18	0	0	0	0	0	18
	VOLKSWAGEN POLO	5271	0	12	0	0	0	5283
	VOLKSWAGEN RABBIT	1	0	0	0	0	0	1
	VOLKSWAGEN SCIROCCO	24	0	0	0	0	0	24
	VOLKSWAGEN SHARAN	519	0	0	0	0	0	519
	VOLKSWAGEN SPEEDSTER	1	0	0	0	0	0	1
	VOLKSWAGEN SUELZER	1	0	0	0	0	0	1
	VOLKSWAGEN T1	0	0	1	0	0	0	1

VEHICULES A MOTEUR

4. IMMATRICULATIONS DES VEHICULES A MOTEUR D'OCCASION MIS EN CIRCULATION
D'APRES LA MARQUE ET LE TYPE. 4 EME TRIMESTRE 2009

MARQUE	TYPE	voiture pour personne	autobus- autocar	véh. pour le transport de march.	tracteur	tracteur agricole	véhicule spécial	Total
	VOLKSWAGEN T2	1	0	1	0	0	0	2
	VOLKSWAGEN T4	32	0	0	0	0	0	32
	VOLKSWAGEN T5	0	0	1	0	0	0	1
	VOLKSWAGEN TIGUAN	64	0	1	0	0	0	65
	VOLKSWAGEN TIGUANVAN	0	0	1	0	0	0	1
	VOLKSWAGEN TOUAREG	201	0	77	0	0	0	278
	VOLKSWAGEN TOURAN	536	0	0	0	0	0	536
	VOLKSWAGEN TRANSPORT	79	0	206	0	0	0	285
	VOLKSWAGEN VANAGON	1	0	0	0	0	0	1
	VOLKSWAGEN VENTO	511	0	0	0	0	0	511
	VOLKSWAGENCALIFORNIA	10	0	0	0	0	0	10
	VW CORRADO	50	0	0	0	0	0	50
	VW SCIROCCO	8	0	0	0	0	0	8
VOLVO	VOLVO	17	4	218	31	3	23	296
	VOLVO 144	1	0	0	0	0	0	1
	VOLVO 164	1	0	0	0	0	0	1
	VOLVO 240	18	0	0	0	0	0	18
	VOLVO 242	1	0	0	0	0	0	1
	VOLVO 244	1	0	0	0	0	0	1
	VOLVO 340	32	0	0	0	0	0	32
	VOLVO 360	1	0	0	0	0	0	1
	VOLVO 440	148	0	0	0	0	0	148
	VOLVO 460	93	0	0	0	0	0	93
	VOLVO 480	8	0	0	0	0	0	8
	VOLVO 66	2	0	0	0	0	0	2
	VOLVO 740	30	0	0	0	0	0	30
	VOLVO 760	1	0	0	0	0	0	1
	VOLVO 850	127	0	1	0	0	0	128
	VOLVO 850 TDI	1	0	0	0	0	0	1
	VOLVO 940	79	0	0	0	0	0	79
	VOLVO 960	10	0	0	0	0	0	10
	VOLVO AMAZONE	1	0	0	0	0	0	1
	VOLVO B10M	0	1	0	0	0	0	1
	VOLVO C30	111	0	0	0	0	0	111
	VOLVO C70	95	0	0	0	0	0	95
	VOLVO F12	0	0	1	0	0	0	1
	VOLVO FE	0	0	3	0	0	0	3
	VOLVO FE E5	0	0	1	0	0	0	1
	VOLVO FL	0	0	4	0	0	0	4
	VOLVO FL E5	0	0	0	0	0	1	1
	VOLVO FL6	0	0	1	0	0	0	1
	VOLVO FM/FH	0	0	0	5	0	0	5
	VOLVO FMFH	0	0	34	44	0	1	79
	VOLVO FMFH E4	0	0	4	11	0	0	15
	VOLVO FMFH E5	0	0	4	24	0	0	28
	VOLVO P1100	2	0	0	0	0	0	2
	VOLVO P1200	2	0	0	0	0	0	2
	VOLVO P1300	4	0	0	0	0	0	4
	VOLVO P1800	1	0	0	0	0	0	1
	VOLVO S40	423	0	0	0	0	0	423
	VOLVO S60	202	0	0	0	0	0	202
	VOLVO S70	28	0	0	0	0	0	28
	VOLVO S80	169	0	0	0	0	0	169
	VOLVO S90	1	0	0	0	0	0	1
	VOLVO V40	449	0	0	0	0	0	449
	VOLVO V50	611	0	1	0	0	0	612
	VOLVO V70	479	0	4	0	0	0	483
	VOLVO V70DC	0	0	3	0	0	0	3
	VOLVO V70XC	0	0	1	0	0	0	1
	VOLVO XC60	52	0	0	0	0	0	52
	VOLVO XC70	22	0	0	0	0	0	22
	VOLVO XC90	327	0	4	0	0	0	331
	VOLVO XC90DC	0	0	8	0	0	0	8
VOXAN	VOXAN BLACK MAGIC	0	0	0	0	0	0	1
VSO		0	0	0	0	0	0	8
VT		1	0	0	0	0	0	3
VW PORSCHE 914 6	VW PORSCHE 914	1	0	0	0	0	0	1
WABCO		0	0	0	0	0	1	1
WACO		0	0	0	0	0	0	10
WAF		0	0	0	0	0	0	3
WAHL		0	0	0	0	1	0	1
WALT		0	0	0	0	0	0	7

VEHICULES A MOTEUR

4. IMMATRICULATIONS DES VEHICULES A MOTEUR D'OCCASION MIS EN CIRCULATION
D'APRES LA MARQUE ET LE TYPE. 4 EME TRIMESTRE 2009

MARQUE	TYPE	voiture pour personne	autobus- autocar	véh. pour le transport de march.	tracteur	tracteur agricole	véhicule spécial	Total
WAPHI		0	0	0	0	0	0	1
WAROQUIER		0	0	0	0	0	0	32
WARTBURG	WARTBURG 353	1	0	0	0	0	0	1
WEBER LIFTER		0	0	0	0	0	0	1
WEIJER		0	0	0	0	0	0	9
WEIPPERT		0	0	0	0	0	0	1
WELTBUMMLER		0	0	0	0	0	0	2
WESCO		0	0	0	0	0	0	9
WESTERIA		0	0	0	0	0	0	1
WESTFALIA		0	0	0	0	0	0	34
WESTFIELD	WESTFIELD SE	1	0	0	0	0	0	1
	WESTFIELD SPORTS	2	0	0	0	0	0	2
WEYMAR		0	0	0	0	0	0	12
WEYTENS		0	0	0	0	0	0	31
WFS		0	0	0	0	0	0	1
WHITE		0	0	0	0	1	0	1
WHITE OLIVER		0	0	0	0	1	0	1
WHIZZER		0	0	0	0	0	0	4
WIELTON		0	0	0	0	0	0	1
WILLIAMS		0	0	0	0	0	0	2
WILLYS OVERLAND		14	0	5	0	0	0	19
WIM		0	0	0	0	0	0	2
WKM		0	0	0	0	0	2	2
WM		0	0	0	0	0	0	6
WR		0	0	0	0	0	0	1
WYFFELS		0	0	0	0	0	0	1
XINLING	XINLING G-KART	0	0	0	0	0	0	1
	XINLING XL150B	0	0	0	0	0	0	1
XS	XS XS-D055	0	0	0	0	0	0	1
YALE		0	0	0	0	0	3	3
YAMAHA		0	0	0	0	10	17	831
	YAMAHA XJ650	0	0	0	0	0	0	1
	YAMAHA 2J4	0	0	0	0	0	0	1
	YAMAHA 2WE	0	0	0	0	0	0	1
	YAMAHA 2YL	0	0	0	0	0	0	3
	YAMAHA 352	0	0	0	0	0	0	1
	YAMAHA 3GD	0	0	0	0	0	0	1
	YAMAHA 3GG	0	0	0	0	0	0	5
	YAMAHA 450T	0	0	0	0	0	0	2
	YAMAHA 48T	0	0	0	0	0	0	1
	YAMAHA 4AG	0	0	0	0	0	0	2
	YAMAHA 4AH	0	0	0	0	0	0	1
	YAMAHA 4TX	0	0	0	0	0	0	1
	YAMAHA 4VR	0	0	0	0	0	0	2
	YAMAHA 5AE	0	0	0	0	0	0	1
	YAMAHA 5AJ	0	0	0	0	0	0	1
	YAMAHA 700R	0	0	0	0	0	0	27
	YAMAHA 700RT	0	0	0	0	0	0	4
	YAMAHA 700RV	0	0	0	0	0	0	19
	YAMAHA AEROX 100	0	0	0	0	0	0	2
	YAMAHA AH12	0	0	0	0	0	0	6
	YAMAHA AJ11	0	0	0	0	0	0	6
	YAMAHA AJ21	0	0	0	0	0	0	2
	YAMAHA AM01	0	0	0	0	0	0	3
	YAMAHA AM03	0	0	0	0	0	0	3
	YAMAHA AM07	0	0	0	0	0	0	10
	YAMAHA AM07W	0	0	0	0	0	0	1
	YAMAHA AM09	0	0	0	0	0	0	2
	YAMAHA AM13	0	0	0	0	0	0	2
	YAMAHA AM14	0	0	0	0	0	0	4
	YAMAHA BANSHEE	0	0	0	0	0	0	1
	YAMAHA BLASTER	0	0	0	0	0	0	23
	YAMAHA BLASTER S	0	0	0	0	0	0	6
	YAMAHA BRUIN 250	0	0	0	0	4	0	4
	YAMAHA BRUIN 350	0	0	0	0	7	0	7
	YAMAHA BRUIN 350F	0	0	0	0	11	0	11
	YAMAHA BULLDOG	0	0	0	0	0	0	16
	YAMAHA CYGNUS	0	0	0	0	0	0	6
	YAMAHA CYGNUSX	0	0	0	0	0	0	11
	YAMAHA DT125RE	0	0	0	0	0	0	3
	YAMAHA FJR1300	0	0	0	0	0	0	4
	YAMAHA FJR1300A	0	0	0	0	0	0	31

VEHICULES A MOTEUR

4. IMMATRICULATIONS DES VEHICULES A MOTEUR D'OCCASION MIS EN CIRCULATION
D'APRES LA MARQUE ET LE TYPE. 4 EME TRIMESTRE 2009

MARQUE	TYPE	voiture pour personne	autobus- autocar	véh. pour le transport de march.	tracteur	tracteur agricole	véhicule spécial	Total
	YAMAHA FJR1300AS	0	0	0	0	0	0	1
	YAMAHA FZ1-N	0	0	0	0	0	0	11
	YAMAHA FZ1-S	0	0	0	0	0	0	11
	YAMAHA FZ1	0	0	0	0	0	0	3
	YAMAHA FZ6-N	0	0	0	0	0	0	17
	YAMAHA FZ6-NA	0	0	0	0	0	0	4
	YAMAHA FZ6-S	0	0	0	0	0	0	28
	YAMAHA FZ6-SA	0	0	0	0	0	0	4
	YAMAHA FZ6	0	0	0	0	0	0	1
	YAMAHA FZ6FAZER	0	0	0	0	0	0	1
	YAMAHA FZS1000	0	0	0	0	0	0	12
	YAMAHA GRIZZLY	0	0	0	0	18	0	18
	YAMAHA GRIZZLY 125	0	0	0	0	0	0	2
	YAMAHA GRIZZLY 700	0	0	0	0	0	0	3
	YAMAHA GRIZZLY FG	0	0	0	0	0	0	1
	YAMAHA KODIAK 400	0	0	0	0	5	0	5
	YAMAHA KODIAK 450	0	0	0	0	9	0	9
	YAMAHA MAJESTY	0	0	0	0	0	0	24
	YAMAHA MAXSTER	0	0	0	0	0	0	3
	YAMAHA MT01	0	0	0	0	0	0	10
	YAMAHA MT03	0	0	0	0	0	0	10
	YAMAHA NEOS 100	0	0	0	0	0	0	2
	YAMAHA P608E	0	0	0	0	0	0	1
	YAMAHA R6	0	0	0	0	0	0	2
	YAMAHA RAPTOR S	0	0	0	0	0	0	6
	YAMAHA RAPTOR T	0	0	0	0	0	0	1
	YAMAHA RHINO660	0	0	0	0	5	0	5
	YAMAHA RJ02	0	0	0	0	0	0	3
	YAMAHA RJ03	0	0	0	0	0	0	1
	YAMAHA RJ05	0	0	0	0	0	0	1
	YAMAHA RJ07	0	0	0	0	0	0	2
	YAMAHA RJ11	0	0	0	0	0	0	1
	YAMAHA RN04	0	0	0	0	0	0	2
	YAMAHA RN09	0	0	0	0	0	0	1
	YAMAHA RN12	0	0	0	0	0	0	1
	YAMAHA RN16	0	0	0	0	0	0	1
	YAMAHA RP02	0	0	0	0	0	0	1
	YAMAHA RP13	0	0	0	0	0	0	3
	YAMAHA SE02	0	0	0	0	0	0	1
	YAMAHA SJ01	0	0	0	0	0	0	2
	YAMAHA T-MAX	0	0	0	0	0	0	8
	YAMAHA TDM900	0	0	0	0	0	0	9
	YAMAHA TDM900A	0	0	0	0	0	0	1
	YAMAHA TDR125	0	0	0	0	0	0	1
	YAMAHA TEO'S	0	0	0	0	0	0	1
	YAMAHA TT250R	0	0	0	0	0	0	2
	YAMAHA TT600RE	0	0	0	0	0	0	1
	YAMAHA TW125	0	0	0	0	0	0	2
	YAMAHA VERSITY	0	0	0	0	0	0	1
	YAMAHA VP11	0	0	0	0	0	0	2
	YAMAHA VP17	0	0	0	0	0	0	1
	YAMAHA VP24	0	0	0	0	0	0	1
	YAMAHA VP250-X CITY	0	0	0	0	0	0	5
	YAMAHA WARRIOR	0	0	0	0	0	0	10
	YAMAHA WARRIOR RT	0	0	0	0	0	0	5
	YAMAHA WOLVERINE	0	0	0	0	0	0	5
	YAMAHA WOLVERINE 350	0	0	0	0	0	0	4
	YAMAHA WR125X	0	0	0	0	0	0	2
	YAMAHA WR250F	0	0	0	0	0	0	28
	YAMAHA WR250R	0	0	0	0	0	0	4
	YAMAHA WR426F	0	0	0	0	0	0	3
	YAMAHA WR450F	0	0	0	0	0	0	42
	YAMAHA XC125	0	0	0	0	0	0	3
	YAMAHA XCITY 125	0	0	0	0	0	0	3
	YAMAHA XG250	0	0	0	0	0	0	4
	YAMAHA XJ6	0	0	0	0	0	0	7
	YAMAHA XJ600	0	0	0	0	0	0	1
	YAMAHA XJR1300	0	0	0	0	0	0	5
	YAMAHA XP500	0	0	0	0	0	0	22
	YAMAHA XT125	0	0	0	0	0	0	4
	YAMAHA XT125R	0	0	0	0	0	0	2
	YAMAHA XT125SM	0	0	0	0	0	0	4

VEHICULES A MOTEUR

4. IMMATRICULATIONS DES VEHICULES A MOTEUR D'OCCASION MIS EN CIRCULATION
D'APRES LA MARQUE ET LE TYPE. 4 EME TRIMESTRE 2009

MARQUE	TYPE	voiture pour personne	autobus- autocar	véh. pour le transport de march.	tracteur	tracteur agricole	véhicule spécial	Total
	YAMAHA XT125X	0	0	0	0	0	0	3
	YAMAHA XT660R	0	0	0	0	0	0	11
	YAMAHA XT660X	0	0	0	0	0	0	13
	YAMAHA XT660Z	0	0	0	0	0	0	8
	YAMAHA XTR	0	0	0	0	0	0	1
	YAMAHA XV1600A	0	0	0	0	0	0	4
	YAMAHA XV1700	0	0	0	0	0	0	4
	YAMAHA XV1900	0	0	0	0	0	0	3
	YAMAHA XV250	0	0	0	0	0	0	2
	YAMAHA XVS1100	0	0	0	0	0	0	2
	YAMAHA XVS1100A	0	0	0	0	0	0	5
	YAMAHA XVS125	0	0	0	0	0	0	3
	YAMAHA XVS1300A	0	0	0	0	0	0	7
	YAMAHA XVS250	0	0	0	0	0	0	1
	YAMAHA XVS650	0	0	0	0	0	0	2
	YAMAHA XVS650A	0	0	0	0	0	0	4
	YAMAHA YAM2C00599	0	0	0	0	0	0	2
	YAMAHA YAM4C80998	0	0	0	0	0	0	1
	YAMAHA YBR125	0	0	0	0	0	0	41
	YAMAHA YBR125SP	0	0	0	0	0	0	3
	YAMAHA YBR250	0	0	0	0	0	0	2
	YAMAHA YFM 660 R	0	0	0	0	0	0	14
	YAMAHA YFM250R	0	0	0	0	0	0	5
	YAMAHA YFM350	0	0	0	0	0	0	31
	YAMAHA YFM350R-W	0	0	0	0	0	0	19
	YAMAHA YFM350R	0	0	0	0	0	0	4
	YAMAHA YFM350X	0	0	0	0	0	0	1
	YAMAHA YFM550F	0	0	0	0	1	0	1
	YAMAHA YFM660	0	0	0	0	0	0	2
	YAMAHA YFM700	0	0	0	0	2	0	6
	YAMAHA YFM700R	0	0	0	0	0	0	11
	YAMAHA YFS200	0	0	0	0	0	0	1
	YAMAHA YFZ350	0	0	0	0	0	0	1
	YAMAHA YFZ450	0	0	0	0	0	0	24
	YAMAHA YP125	0	0	0	0	0	0	1
	YAMAHA YP125D	0	0	0	0	0	0	1
	YAMAHA YP125E	0	0	0	0	0	0	1
	YAMAHA YP125R	0	0	0	0	0	0	18
	YAMAHA YP250R	0	0	0	0	0	0	24
	YAMAHA YP400A	0	0	0	0	0	0	6
	YAMAHA YZF-R1	0	0	0	0	0	0	53
	YAMAHA YZF-R125	0	0	0	0	0	0	17
	YAMAHA YZF-R6	0	0	0	0	0	0	32
	YAMAHA YZF1000R1	0	0	0	0	0	0	1
	YAMAHA YZFR6	0	0	0	0	0	0	13
YANMAR		0	0	0	0	0	2	2
YIYING	YIYING YY125T-10	0	0	0	0	0	0	3
YUGO	ZASTAVA 750	1	0	0	0	0	0	1
	ZASTAVA YUGO	1	0	0	0	0	0	1
ZEDKA	ZEDKA ZDK150T-2	0	0	0	0	0	0	1
ZEMAG		0	0	0	0	0	0	1
ZETOR		0	0	0	0	17	0	17
ZETTELMAYER		0	0	0	0	0	2	2
ZHENHUA	ZHENHUA DAX125	0	0	0	0	0	0	10
	ZHENHUA SR125	0	0	0	0	0	0	6
	ZHENHUA ZH-B125	0	0	0	0	0	0	1
	ZHENHUA ZH-CJL125	0	0	0	0	0	0	5
ZHONG YU	ZHONG YU ZY125T-2	0	0	0	0	0	0	1
ZUNDAPP		0	0	0	0	0	0	12

Accidents de la circulation

ACCIDENTS DE ROULAGE
ACCIDENTS DE ROULAGE SUR LA VOIE PUBLIQUE AVEC TUES OU BLESSES
EVOLUTION DANS LE TEMPS

CHIFFRES ANNUELS ET MENSUELS (3)	NOMBRE D'ACCIDENTS (2)			NOMBRE DE VICTIMES		
	AVEC TUES (1)	AVEC BLESSES GRAVES	AVEC BLESSES LEGERS	NOMBRE TOTAL DES DECEDES	BLESSES GRAVES	BLESSES LEGERS
	2	3	4	6	7	8
2005 (4)	997	6.277	42.039	1.089	7.272	58.114
2006 (4)	1.003	6.095	42.083	1.075	6.999	58.270
2007 (4)	1.006	6.144	42.665	1.071	6.997	58.847
2008	869	5.895	42.063	944	6.782	57.655
2007						
JANVIER	72	431	3.240	75	475	4.468
FEVRIER	72	414	3.034	75	476	4.222
MARS	79	503	3.509	89	573	4.840
AVRIL	92	573	3.729	95	647	5.166
MAI	78	549	3.799	86	622	5.194
JUIN	86	537	3.952	89	600	5.436
JUILLET	95	511	3.322	101	602	4.716
AOUT	81	542	3.516	88	626	4.845
SEPTEMBRE	79	588	3.785	82	662	5.218
OCTOBRE	90	517	3.901	95	586	5.342
NOVEMBRE	93	459	3.482	100	529	4.717
DECEMBRE	89	520	3.396	96	600	4.683
2008						
JANVIER	66	428	3.208	71	477	4.311
FEVRIER	68	455	3.348	74	523	4.559
MARS	67	461	3.166	76	538	4.396
AVRIL	64	453	3.521	69	525	4.914
MAI	78	554	4.144	83	660	5.683
JUIN	80	538	3.944	84	611	5.348
JUILLET	96	533	3.375	100	626	4.773
AOUT	84	501	3.231	90	578	4.523
SEPTEMBRE	64	533	3.784	70	615	5.105
OCTOBRE	71	556	3.861	82	630	5.237
NOVEMBRE	71	452	3.391	79	513	4.627
DECEMBRE	60	432	3.090	66	484	4.179

(1) Décédés sur place ou endéans les 30 jours suivant la date de l'accident.

(2) Un accident entre deux usagers de la route ou plus est considéré comme un seul accident. Seuls les accidents ayant eu lieu sur la voie publique et ayant fait des morts ou des blessés sont comptabilisés dans cette statistique.

(3) En raison des arrondis, le total des mois peut être différent du total de l'année.

(4) Des chiffres révisés.

Source : les parquets

Informations

La Direction générale Statistique et Information économique relève du SPF Economie, PME, Classes moyennes et Energie. Une de nos missions est de répondre aux besoins des autorités, des entreprises et des citoyens par une information chiffrée sur la situation réelle du pays dans différents domaines d'actualité.

Où trouver l'information statistique et économique?

Sur nos sites Internet <http://statbel.fgov.be> (statistiques) et <http://economie.fgov.be> (économie)

Dans cinq grandes villes du pays, la Direction générale Statistique et Information économique met à la disposition du public :

- ◇ Des annuaires et des publications spécialisées ainsi qu'une sélection de disquettes et de cédéroms.
- ◇ Une salle de lecture où il est possible de consulter nos publications, ainsi que celles d'autres SPF ou d'institutions belges et internationales.

Toutes nos bibliothèques sont accessibles les jours ouvrables de 8h30 à 16h30 (Bxl) ou de 9h à 12h et de 13h à 16h (autres).

Bruxelles City Atrium C

Rue du Progrès 50, 1210 Bruxelles
 tél. 02/277.55.03 – 02/277.55.04 fax 02/277.55.19
 e-mail : info@economie.fgov.be

Train (B) : Gare du Nord
 Métro (M) : ligne 2, station Rogier
 Trams : 3, 52, 55, 56, 81, 90
 arrêts Rogier ou Nord
 Bus STIB : 38, 58, 61
 arrêts Rogier ou Nord
 Bus De Lijn : 318, 351, 358, 410, 526, 554
 arrêt Nord

Anvers

Italiëlei 124 - bus 85, 2000 Antwerpen
 tél. 03/229.07.00 fax 03/233.28.30
 e-mail : info.antwerpen@economie.fgov.be

Train (B) : Centraal Station
 Métro (M) : arrêt Opera
 Tram-Bus : accès facile (Fr. Rooseveltplaats)

Charleroi

Tour Biarent, Bd Audent 14/5, 6000 Charleroi
 tél. 02/277.80.37 fax 02/277.57.03
 e-mail : info.charleroi@economie.fgov.be

Train (B) : Charleroi Sud, 20 min depuis la gare (Place Buisset, Rue du Collège, Place Charles II, Boulevard Tirou, rue de la Montagne)

Bus : arrêt Tirou
 Autoroute : petite ceinture de Charleroi - sortie Gare du Sud

Gand

Gaston Crommenlaan 6 bus 901 ,9050 Gent
 tél. 02/277 86 96 fax 02/277 54 06
 e-mail : info.gent@economie.fgov.be

Train (B) : Gent St. Pieters
 Bus : Ligne 9 Mariakerke Driesdreef - Gentbrugge Groeningewijk, arrêt Ledeborg Gaston Crommenlaan
 Autoroute: accès aisé par autoroute E17 (sortie Gent-Centrum B401 / Ledeborg)

Liège

Bd de la Sauvenière 73-75, 4000 Liège
 tél. 02/277.55.78 fax 04/222.49.94
 e-mail : info.liege@economie.fgov.be

Train (B) : Gare des Guillemins ou Gare du Palais
 Tram-Bus : (Guillemins) 1 et 4 arrêt Sauvenière
 Parking (P) : Neujean (à 20 m - même trottoir)
 Mercure (en face)

Nous diffusons de nombreux produits qui donnent une image chiffrée de la réalité socio-économique belge.

Ces produits, repris dans notre catalogue, sont disponibles auprès de nos centres régionaux ou auprès de notre service de Documentation - vente de Bruxelles. Notre catalogue vous sera envoyé sur simple demande. (voir adresses ci-contre).

Vous trouverez également un extrait de nos données, ainsi que la liste de nos publications sur notre site Internet : <http://statbel.fgov.be>

Transport : autres publications

Parc des véhicules à moteur

Sur base du fichier des véhicules immatriculés au SPF Mobilité et Transports, la Direction générale Statistique et Information économique publie dans cette brochure différents tableaux illustrant la répartition provinciale de l'ensemble de notre parc automobile selon l'âge du véhicule, par catégorie (voiture privée, car, bus, véhicule utilitaire, tracteur, motocyclette, véhicule spécial) par marque et type de véhicule, ou par genre de carburant utilisé. Un tableau informe également sur la répartition par commune des différentes catégories de véhicules – *Annuelle*

Transport routier de marchandises

Cette brochure présente un aperçu général du transport routier belge dans ses traits les plus marquants. On y trouve des informations sur les transports routiers intérieurs et internationaux tantôt effectués pour compte propre, tantôt pour compte de tiers. La répartition est faite également selon le genre de véhicule, les régions de chargement et de déchargement, etc. – *Annuelle*

Quelques autres publications

Publications générales

Bulletin de statistique - *Internet*
Communiqué hebdomadaire - *Internet*

Territoire et environnement

Statistique de l'occupation du sol (*cd-rom*)
Aperçu Environnement - *Annuel*

Population

Ménages et noyaux familiaux - *Annuel*
Population totale au 1er janvier - *Annuel*

Société

Accidents de la circulation – *Annuel*
Enquête sur les budgets des ménages - *Annuel*

Économie et finances

Ventes de biens immobiliers – *Annuel*

Agriculture

Recensement agricole et horticole au 15 mai –
Annuel

Industrie

Production industrielle et construction -
Mensuel

Commerce, services et transports

Commerce intérieur – *Annuel*
Compendium Société de l'information - *Annuel*



Achévé d'imprimer
par l'imprimerie de la
Direction générale Statistique
et Information économique
B-1000 Bruxelles

Août 2010