

Transport

Statistiques mensuelles

La Direction générale Statistique et Information économique propose des informations statistiques impartiales. Les informations sont diffusées conformément à la loi, notamment pour ce qui concerne leur confidentialité.

Nous classons les statistiques en huit domaines :

- Généralités
- Territoire et environnement
- Population
- Société
- Économie et finances
- Agriculture et activités assimilées
- Industrie
- Services, commerce et transports

Tous droits de traduction, d'adaptation, de reproduction par tous procédés, y compris la photographie et le microfilm sont soumis à autorisation préalable de la Direction générale Statistique et Information économique. Toutefois, la citation de courts extraits, à titre explicatif ou justificatif, dans un article, un compte-rendu ou un livre, est autorisée moyennant indication claire et précise de la source.

Éditeur responsable : A. Versonnen

© 2008, **SPF ECONOMIE**

DIRECTION GENERALE STATISTIQUE ET INFORMATION ECONOMIQUE | éditeur

B-1000 Bruxelles – 44 rue de Louvain

Transport

Statistiques mensuelles

Juillet 2008

Sommaire

Activité des ports maritimes

Nombre et tonnage (en 1 000 tonneaux de jaugeage bruts) des navires de mer entrés jusqu'en décembre 2007	3
Nombre et tonnage (en 1 000 tonneaux de jaugeage bruts) des navires de mer sortis jusqu'en décembre 2007	5
Graphique: Nombre de navires de mer entrés et sortis dans tous les ports belges	7
Nombre et tonnage des marchandises(en 1 000 tonnes) selon le type de chargement des navires de mer entrés jusqu'en décembre 2007	9
Nombre et tonnage des marchandises(en 1 000 tonnes) selon le type de chargement des navires de mer sortis jusqu'en décembre 2007	13
Graphique: Evolution du tonnage (en 1 000 tonnes) et répartition du tonnage (en %) de marchandise selon le type de chargement des navires de mer entrés dans tous les ports belges	17
Graphique: Evolution du tonnage (en 1 000 tonnes) et répartition du tonnage (en %) de marchandise selon le type de chargement des navires de mer sortis dans tous les ports belges	18

Navigation intérieure

Évolution dans le temps jusqu'en décembre 2006

1A. Répartition du transport par voie navigable d'après l'export, l'import, le transit et le trafic intérieur (en 1 000 tonnes et 1 000 000 tonnes-km)	20
1B. Activité d'après la nature des marchandises transportées (nomenclature N.S.T.) (en 1 000 tonnes)	22
1C. Activité sur les voies navigables (chiffres par bassin en 1 000 000 tonnes-km)	24

Transport par rail

Société Nationale des Chemins de Fer belges	
1A. Trafic de voyageurs – Chiffres totaux jusqu'en avril 2007	26
1B. Trafic commercial de marchandises – Chiffres totaux jusqu'en avril 2008	27
2. Répartition selon la nature des marchandises pour le mois d'avril 2008	28

Navigation aérienne

1A. Évolution dans le temps pour des aéroports belges jusqu'en février 2008	33
---	----

Véhicules à moteur

1A. Véhicules à moteur neufs mis en circulation Évolution dans le temps jusqu'en juillet 2008	39
1B. Véhicules à moteur d'occasion mis en circulation Évolution dans le temps jusqu'en juillet 2008	40
2A. Véhicules à moteur neufs mis en circulation – juin 2008	41

2A. Véhicules à moteur neufs mis en circulation – juillet 2008	42
2B. Véhicules à moteur d’occasion mis en circulation – juin 2008	41
2B. Véhicules à moteur d’occasion mis en circulation – juillet 2008	42
3. Immatriculations des véhicules à moteur neufs mis en circulation d’après la marque et le type, 2 ^{ème} trimestre 2008	43
4. Immatriculations des véhicules à moteur d’occasion mis en circulation d’après la marque et le type, 2 ^{ème} trimestre 2008	74

Accidents de la circulation

Accidents de roulage sur la voie publique avec tués et/ou blessés

1. Évolution dans le temps jusqu’en décembre 2006	117
---	-----

Signes conventionnels

Les renseignements ne sont pas disponibles	..
0 ou inférieur à la moitié de l’unité utilisée	-
Chiffres provisoires	(*)
La virgule est employée pour séparer les unités décimales	,

Activité des ports maritimes

Activité des ports maritimes

Nombre et tonnage des navires de mer entrés (en 1 000 tonneaux de jaugeage bruts)

Année ou mois	Tous les ports belges (1)				Anvers			
	Chargés		Sur lest		Chargés		Sur lest	
	Nombre	Tonnage	Nombre	Tonnage	Nombre	Tonnage	Nombre	Tonnage
2002	25.472	392.228	6.036	54.877	10.000	173.848	4.362	41.622
2003	24.022	370.782	5.887	56.252	10.027	179.381	4.152	41.775
2004	24.291	403.459	5.563	48.182	10.754	202.655	4.111	34.971
2005	24.712	423.818	6.073	54.046	11.176	217.969	4.992	43.574
2006	24.456	443.800	5.550	43.542	11.345	230.960	4.384	33.681
2007	25.293	484.008	6.133	52.774	11.900	250.745	4.792	38.245
2007								
1	2.024	38.501	452	4.040	951	20.548	360	2.881
2	1.980	35.687	477	3.644	884	18.255	382	2.701
3	2.243	41.629	519	4.235	1.050	21.981	410	3.305
4	2.098	39.622	516	4.401	994	20.376	404	2.967
5	2.172	41.670	500	4.384	1.007	21.354	388	3.210
6	2.065	40.150	480	4.276	954	20.378	390	3.123
7	2.150	41.499	513	4.723	1.036	21.378	388	3.200
8	2.061	39.882	527	4.451	1.003	21.399	419	3.458
9	2.086	40.783	540	4.615	979	20.838	415	3.173
10	2.301	44.391	541	4.497	1.084	22.766	404	3.133
11	2.120	40.599	530	4.888	971	20.596	422	3.548
12	1.993	39.595	538	4.619	987	20.874	410	3.546

Année ou mois	Bruges - Zeebrugge				Gand (y compris Zelzate)			
	Chargés		Sur lest		Chargés		Sur lest	
	Nombre	Tonnage	Nombre	Tonnage	Nombre	Tonnage	Nombre	Tonnage
2002	9.065	157.226	1.012	11.972	1.876	24.659	1.018	3.674
2003	7.239	123.308	1.136	14.140	2.044	26.739	1.058	3.927
2004	6.689	133.894	937	13.166	2.094	27.348	980	3.221
2005	7.653	149.428	904	10.196	1.954	26.751	928	3.626
2006	7.806	159.113	1.001	10.073	2.058	29.068	1.011	3.540
2007	8.362	181.741	1.118	15.306	2.143	28.604	1.033	3.466
2007								
1	605	12.933	91	1.266	185	2.679	76	283
2	642	12.875	79	943	166	2.066	75	262
3	727	14.692	82	958	176	2.529	93	290
4	677	15.099	98	1.515	181	2.322	83	349
5	721	15.826	96	1.206	191	2.277	86	305
6	726	15.659	105	1.434	200	2.432	74	217
7	740	16.234	105	1.623	181	2.283	73	233
8	717	15.771	99	1.004	176	2.154	95	308
9	713	15.765	93	1.584	172	2.602	87	340
10	753	16.757	99	1.325	176	2.501	94	305
11	684	15.224	75	1.336	165	2.316	98	289
12	657	14.906	96	1.113	174	2.443	99	285

(1) excepté les mouvements entre les ports belges

Source : Déclaration générale à l'entrée de navires, Gemeentelijk Havenbedrijf Antwerpen, Havenbestuur Brugge-Zeebrugge, Haven Oostende, Havenbedrijf Gent

Activité des ports maritimes

Nombre et tonnage des navires de mer entrés (en 1 000 tonneaux de jaugeage bruts) - suite et fin

Année ou mois	Ostende				Nieuwpoort			
	Chargés		Sur lest		Chargés		Sur lest	
	Nombre	Tonnage	Nombre	Tonnage	Nombre	Tonnage	Nombre	Tonnage
2002	4.253	36.120	75	224	487	461	2	2
2003	4.582	40.989	88	363	420	381	1	1
2004	4.624	40.923	75	524	405	361	3	2
2005	4.819	35.461	1	0	367	321	2	2
2006	4.578	33.914	53	82	427	369	0	0
2007	4.644	34.998	51	56	491	445	0	0
2007								
1	379	2.869	4	4	24	20	0	0
2	394	2.913	4	9	42	39	0	0
3	440	3.314	3	6	45	41	0	0
4	408	3.020	2	0	40	34	0	0
5	425	3.227	9	14	37	31	0	0
6	414	2.877	4	1	49	43	0	0
7	365	2.848	2	0	46	39	0	0
8	364	2.763	10	7	33	28	0	0
9	372	2.879	8	12	30	25	0	0
10	400	3.097	2	1	60	61	0	0
11	387	2.933	0	0	53	57	0	0
12	296	2.259	3	2	32	26	0	0

Année ou mois	Bruxelles (y compris Bassin Industriel)				Liège			
	Chargés		Sur lest		Chargés		Sur lest	
	Nombre	Tonnage	Nombre	Tonnage	Nombre	Tonnage	Nombre	Tonnage
2002	204	537	67	190	62	97	95	139
2003	214	540	75	191	79	124	82	119
2004	220	596	60	167	76	122	77	118
2005	234	671	48	152	83	129	40	62
2006	252	701	57	147	70	122	63	100
2007	312	908	63	181	42	69	113	185
2007								
1	22	68	3	7	6	10	11	19
2	28	72	3	6	5	9	10	14
3	30	98	7	18	2	4	9	14
4	35	85	5	13	4	7	10	17
5	30	81	5	21	4	6	7	12
6	31	95	4	10	4	7	10	17
7	25	72	5	18	3	5	11	17
8	28	84	4	17	2	3	7	11
9	21	64	8	19	1	1	8	14
10	22	75	9	23	4	6	11	18
11	21	62	7	23	3	4	10	17
12	19	54	3	6	4	7	9	15

Activité des ports maritimes

Nombre et tonnage des navires de mer sortis (en 1 000 tonneaux de jaugeage bruts)

Année ou mois	Tous les ports belges (1)				Anvers			
	Chargés		Sur lest		Chargés		Sur lest	
	Nombre	Tonnage	Nombre	Tonnage	Nombre	Tonnage	Nombre	Tonnage
2002	23.212	365.521	6.580	74.340	10.364	165.583	4.296	51.567
2003	21.631	342.931	6.502	71.749	10.196	172.735	4.374	49.597
2004	21.427	368.382	6.760	76.574	9.912	184.025	5.021	56.165
2005	21.046	352.322	7.296	79.676	10.086	193.826	5.879	64.793
2006	20.873	364.336	7.950	95.237	10.432	208.041	6.158	70.828
2007	21.896	401.615	8.448	103.350	11.246	229.666	6.475	76.492
2007								
1	1.712	32.048	711	8.996	877	18.618	552	6.876
2	1.667	29.139	685	7.956	828	16.404	520	5.889
3	1.958	34.081	738	8.771	988	19.592	565	6.712
4	1.809	33.752	687	8.126	937	18.909	521	6.102
5	1.886	35.048	721	8.694	952	19.884	559	6.480
6	1.797	33.812	649	7.775	925	19.212	487	5.667
7	1.814	34.453	723	8.596	959	19.921	537	5.671
8	1.824	32.899	678	8.089	952	19.400	528	6.239
9	1.854	34.008	694	8.930	955	19.255	547	6.597
10	1.969	36.308	783	9.768	972	19.800	604	7.354
11	1.885	34.269	660	8.140	972	19.617	509	5.910
12	1.721	31.798	719	9.508	929	19.055	546	6.994

Année ou mois	Bruges - Zeebrugge				Gand (y compris Zelzate)			
	Chargés		Sur lest		Chargés		Sur lest	
	Nombre	Tonnage	Nombre	Tonnage	Nombre	Tonnage	Nombre	Tonnage
2002	7.632	152.789	2.380	17.364	1.517	12.428	1.398	15.911
2003	5.822	117.409	2.475	18.620	1.574	13.253	1.552	16.910
2004	5.938	132.660	1.733	15.721	1.461	13.192	1.613	16.909
2005	6.736	146.848	1.833	12.656	1.512	16.122	1.364	14.267
2006	6.774	154.283	2.097	14.763	1.476	14.603	1.569	17.977
2007	7.081	179.237	2.419	17.858	1.485	14.146	1.679	17.774
2007								
1	556	13.460	171	1.067	109	1.134	146	1.730
2	509	12.443	202	1.323	114	1.134	130	1.382
3	609	14.328	216	1.418	142	1.276	128	1.443
4	573	15.140	195	1.347	123	1.244	141	1.439
5	604	15.615	213	1.475	126	1.233	151	1.418
6	596	15.104	241	1.789	119	1.212	153	1.346
7	625	16.225	219	1.783	101	924	157	1.714
8	615	15.634	197	1.323	129	1.172	136	1.244
9	603	15.616	196	1.668	131	1.348	127	1.512
10	640	16.513	217	1.547	136	1.296	139	1.559
11	592	15.137	169	1.424	126	1.164	132	1.464
12	559	14.022	183	1.692	129	1.009	139	1.524

(1) excepté les mouvements entre les ports belges

Source : Déclaration générale à la sortie de navires, Gemeentelijk Havenbedrijf Antwerpen, Havenbestuur Brugge-Zeebrugge, Haven Oostende, Havenbedrijf Gent

Activité des ports maritimes

Nombre et tonnage des navires de mer sortis (en 1 000 tonneaux de jaugeage bruts) - suite et fin

Année ou mois	Ostende				Nieuwpoort			
	Chargés		Sur lest		Chargés		Sur lest	
	Nombre	Tonnage	Nombre	Tonnage	Nombre	Tonnage	Nombre	Tonnage
2002	3.526	34.853	821	1.586	1	1	488	462
2003	3.874	39.835	772	1.520	0	0	398	361
2004	4.131	40.228	517	1.251	1	1	401	353
2005	4.245	34.264	576	1.205	0	0	371	325
2006	3.993	32.592	638	1.405	0	0	422	365
2007	4.164	33.872	531	1.182	0	0	487	441
2007								
1	338	2.781	45	92	0	0	23	20
2	346	2.816	52	106	0	0	42	39
3	393	3.206	50	114	0	0	45	41
4	358	2.917	52	103	0	0	41	35
5	392	3.151	42	89	0	0	36	31
6	333	2.712	85	166	0	0	48	42
7	340	2.763	27	85	0	0	47	40
8	343	2.701	31	69	0	0	32	27
9	340	2.805	40	86	0	0	31	26
10	369	3.006	33	91	0	0	57	58
11	348	2.830	39	104	0	0	53	57
12	264	2.185	35	76	0	0	32	26

Année ou mois	Bruxelles (y compris Bassin Industriel)				Liège			
	Chargés		Sur lest		Chargés		Sur lest	
	Nombre	Tonnage	Nombre	Tonnage	Nombre	Tonnage	Nombre	Tonnage
2002	81	240	202	501	150	224	10	17
2003	77	234	206	514	151	230	14	24
2004	90	250	194	517	130	199	14	21
2005	84	311	196	568	93	154	31	60
2006	75	273	183	535	112	180	24	35
2007	106	356	197	612	128	212	10	13
2007								
1	6	24	14	45	10	20	0	0
2	4	12	16	46	15	23	0	0
3	10	26	20	71	10	15	1	2
4	5	18	22	58	13	22	3	4
5	7	27	19	55	10	17	2	3
6	11	31	16	59	10	16	0	0
7	10	39	16	53	8	13	1	2
8	12	49	13	37	9	15	0	0
9	14	39	15	50	8	14	1	1
10	9	23	20	61	13	22	2	3
11	10	39	11	36	12	20	0	0
12	8	28	15	42	10	17	0	0

Activité des ports maritimes

Nombre de navires de mer entrés dans tous les ports belges

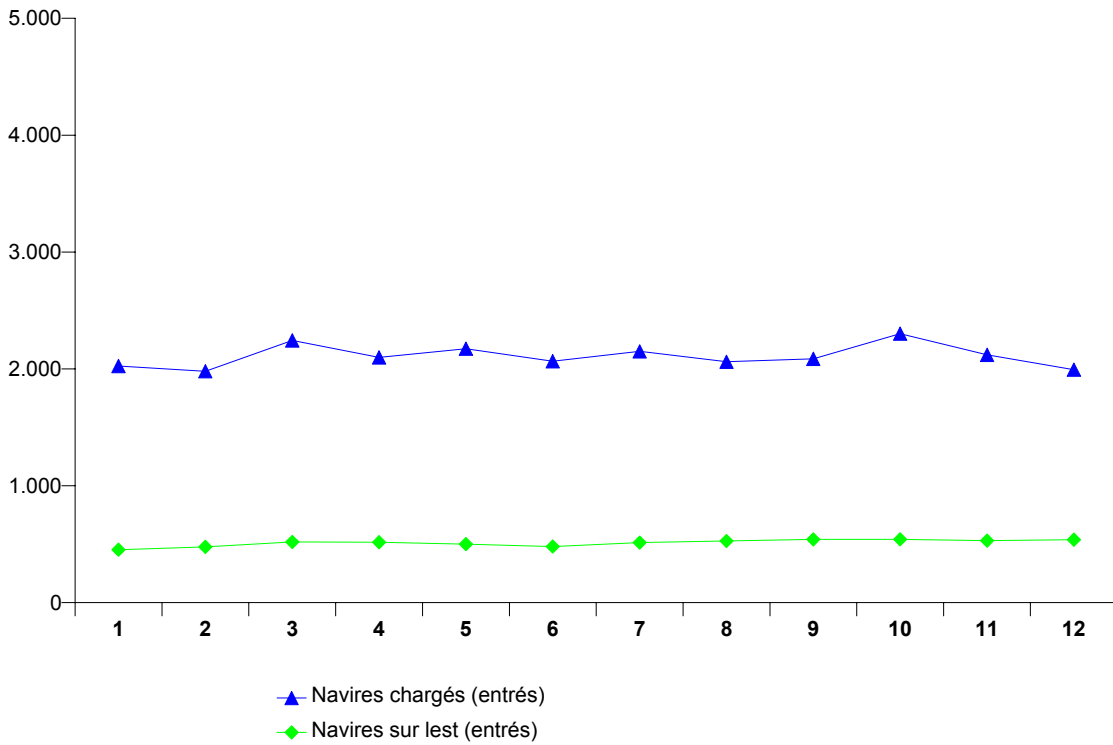

Nombre de navires de mer sortis dans tous les ports belges

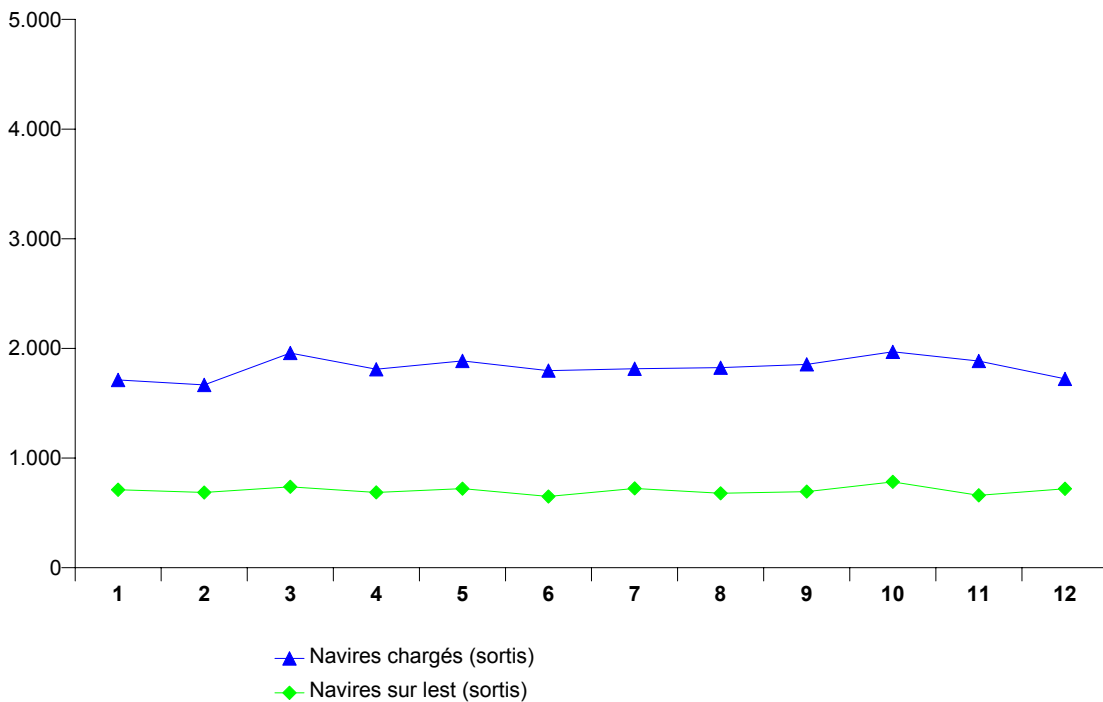

Activité des ports maritimes

Nombre et tonnage de marchandises (en 1 000 tonnes) selon le type de chargement des navires de mer entrés

Tous les ports belges (3)

Année ou mois	Vrac liquide	Vrac sec	Conteneurs		Roro	
	Poids	Poids	Nombre (1)	Poids	Nombre (2)	Poids
2002	28.783	37.263	3.037.039	24.337	1.114.415	4.141
2003	29.647	32.886	3.191.049	27.564	1.164.617	4.180
2004	28.069	34.749	3.470.202	29.383	1.584.970	5.646
2005	32.516	34.964	3.790.127	29.889	1.864.953	8.467
2006	34.192	37.639	4.082.058	33.667	2.120.060	9.065
2007	32.457	37.070	4.775.309	41.093	2.349.916	9.872
2007						
1	2.710	3.291	295.177	3.240	179.826	806
2	2.410	2.552	280.310	3.003	175.820	814
3	2.903	3.159	314.561	3.806	207.160	935
4	2.507	3.089	318.950	3.530	202.389	831
5	2.424	2.676	320.321	3.719	201.332	858
6	2.534	2.891	323.301	3.394	206.085	876
7	2.652	2.789	334.348	3.466	206.676	808
8	2.590	3.260	326.432	3.517	171.038	711
9	2.568	3.104	314.983	3.324	190.372	821
10	3.166	3.607	307.721	3.507	242.317	870
11	2.754	3.042	329.806	3.326	195.323	838
12	3.240	3.608	324.217	3.261	171.578	705

Anvers

Année ou mois	Vrac liquide	Vrac sec	Conteneurs		Roro	
	Poids	Poids	Nombre (1)	Poids	Nombre (2)	Poids
2002	21.505	18.420	2.343.775	16.495	223.623	316
2003	22.598	15.970	2.642.338	21.749	85.098	175
2004	22.944	18.686	2.920.323	23.849	225.308	1.068
2005	26.112	20.100	3.151.911	24.554	354.921	1.878
2006	26.788	18.931	3.338.769	27.591	407.373	1.887
2007	25.593	17.938	3.859.541	34.278	465.198	2.101
2007						
1	2.062	1.534	251.692	2.687	31.673	161
2	2.068	1.301	233.074	2.472	32.624	170
3	2.410	1.582	260.624	3.189	35.787	213
4	2.026	1.405	262.061	2.918	40.916	178
5	1.856	1.385	266.584	3.049	39.166	185
6	1.931	1.248	268.148	2.844	38.031	182
7	1.899	1.350	276.669	2.856	34.369	169
8	2.017	1.748	275.826	2.938	36.593	170
9	2.029	1.371	258.913	2.831	33.537	165
10	2.592	1.822	252.901	2.919	74.513	188
11	2.209	1.380	274.221	2.808	38.660	160
12	2.494	1.811	271.198	2.768	29.329	159

(1) en EVP

(2) en unités ro-ro

(3) exceptés les mouvements entre les ports belges

Source : Déclaration générale et formulaire de déclaration pour transport par conteneur et unités ro-ro (directive 95/64/CE) à l'entrée de navires, Gemeentelijk Havenbedrijf Antwerpen, Havenbestuur Brugge-Zeebrugge, Haven Oostende, Havenbedrijf Gent

Note: Le poids de la cargaison est considéré y compris les emballages, mais sans la tare des véhicules, conteneurs, unités ro-ro et unités navigantes.

Activité des ports maritimes

Nombre et tonnage de marchandises (en 1 000 tonnes) selon le type de chargement des navires de mer entrés (suite)

Bruges - Zeebrugge

Année ou mois	Vrac liquide	Vrac sec	Conteneurs		Roro	
	Poids	Poids	Nombre (1)	Poids	Nombre (2)	Poids
2002	4.012	1.704	653.075	7.631	679.679	2.490
2003	3.761	1.608	489.356	5.476	861.756	2.538
2004	2.680	1.631	501.279	5.168	1.143.137	2.794
2005	3.228	1.693	594.468	5.003	1.268.083	3.552
2006	4.626	1.829	693.923	5.795	1.372.460	3.895
2007	3.927	1.982	858.432	6.516	1.557.065	4.254
2007						
1	379	118	61.331	529	120.018	328
2	184	173	64.692	505	113.081	323
3	257	186	71.480	586	136.320	363
4	269	169	62.841	580	132.340	352
5	325	170	75.503	635	132.194	355
6	340	283	66.518	527	140.257	392
7	387	184	73.056	589	150.156	391
8	350	145	86.724	558	113.124	300
9	301	151	76.455	472	130.319	373
10	339	171	80.121	564	140.037	381
11	358	133	70.314	493	132.523	376
12	436	99	69.399	478	116.696	319

Gand (y compris Zelzate)

Année ou mois	Vrac liquide	Vrac sec	Conteneurs		Roro	
	Poids	Poids	Nombre (1)	Poids	Nombre (2)	Poids
2002	2.353	14.687	11.801	90	93.916	579
2003	2.397	13.018	20.568	173	103.560	596
2004	1.811	12.450	31.568	158	94.602	660
2005	2.356	11.259	17.445	152	104.317	696
2006	1.986	14.863	13.893	61	199.804	1.050
2007	2.083	15.132	25.773	85	184.394	1.069
2007						
1	185	1.521	1.524	4	16.047	93
2	106	884	1.826	6	17.530	94
3	157	1.186	2.159	7	20.986	111
4	135	1.274	1.929	6	16.545	91
5	179	942	2.318	8	15.508	91
6	186	1.198	1.721	7	16.444	96
7	296	1.120	1.983	10	11.068	65
8	139	1.225	2.363	9	10.562	66
9	169	1.439	2.624	8	15.824	95
10	157	1.423	2.826	7	15.930	94
11	127	1.362	2.444	7	12.648	93
12	245	1.558	2.060	5	15.302	79

(1) en EVP

(2) en unités ro-ro

Source : Déclaration générale et formulaire de déclaration pour transport par conteneur et unités ro-ro (directive 95/64/CE) à l'entrée de navires, Gemeentelijk Havenbedrijf Antwerpen, Havenbestuur Brugge-Zeebrugge, Haven Oostende, Havenbedrijf Gent

Note: Le poids de la cargaison est considéré y compris les emballages, mais sans la tare des véhicules, conteneurs, unités ro-ro et unités navigantes.

Activité des ports maritimes

Nombre et tonnage de marchandises (en 1 000 tonnes) selon le type de chargement des navires de mer entrés (suite)

Ostende						
Année ou mois	Vrac liquide	Vrac sec	Conteneurs		Roro	
	Poids	Poids	Nombre (1)	Poids	Nombre (2)	Poids
2002	261	1.464	28.218	118	116.553	755
2003	233	1.395	38.349	162	114.130	870
2004	25	1.081	43.317	198	121.923	1.124
2005	70	992	34.385	180	137.632	2.341
2006	94	968	35.358	219	140.423	2.234
2007	29	911	30.840	204	143.259	2.449
2007						
1	6	54	3.164	19	12.088	224
2	5	90	3.279	20	12.585	228
3	2	93	3.729	23	14.067	247
4	2	134	3.690	26	12.588	209
5	2	83	3.806	26	14.464	227
6		55	1.938	13	11.353	206
7	3	52	1.254	8	11.083	183
8		67	1.370	10	10.759	174
9	3	72	1.832	12	10.692	188
10		82	2.567	18	11.837	207
11	2	71	2.348	18	11.492	208
12	3	60	1.866	10	10.251	148

Nieuwpoort						
Année ou mois	Vrac liquide	Vrac sec	Conteneurs		Roro	
	Poids	Poids	Nombre (1)	Poids	Nombre (2)	Poids
2002	-	596	-	-	-	-
2003	-	500	5	0	-	-
2004	-	494	-	-	-	-
2005	-	440	-	-	-	-
2006	-	512	-	-	-	-
2007	-	588	-	-	-	-
2007						
1	-	29	-	-	-	-
2	-	50	-	-	-	-
3	-	54	-	-	-	-
4	-	48	-	-	-	-
5	-	44	-	-	-	-
6	-	59	-	-	-	-
7	-	54	-	-	-	-
8	-	40	-	-	-	-
9	-	36	-	-	-	-
10	-	72	-	-	-	-
11	-	64	-	-	-	-
12	-	38	-	-	-	-

(1) en EVP

(2) en unités ro-ro

Source : Déclaration générale et formulaire de déclaration pour transport par conteneur et unités ro-ro (directive 95/64/CE) à l'entrée de navires, Gemeentelijk Havenbedrijf Antwerpen, Havenbestuur Brugge-Zeebrugge, Haven Oostende, Havenbedrijf Gent

Note: Le poids de la cargaison est considéré y compris les emballages, mais sans la tare des véhicules, conteneurs, unités ro-ro et unités navigantes.

Activité des ports maritimes

Nombre et tonnage de marchandises (en 1 000 tonnes) selon le type de chargement des navires de mer entrés (suite et fin)

Bruxelles (y compris Bassin Industriel)

Année ou mois	Vrac liquide	Vrac sec	Conteneurs		Roro	
	Poids	Poids	Nombre (1)	Poids	Nombre (2)	Poids
2002	249	214	170	2	644	1
2003	239	247	437	6	73	1
2004	271	306	674	9	-	-
2005	329	303	-	-	-	-
2006	262	431	116	1	-	-
2007	359	497	723	9	-	-
2007						
1	35	34	-	-	-	-
2	21	47	-	-	-	-
3	32	59	50	1	-	-
4	29	58	-	-	-	-
5	33	49	39	0	-	-
6	47	43	177	2	-	-
7	25	30	161	2	-	-
8	30	33	182	2	-	-
9	31	32	78	1	-	-
10	36	37	0	0	-	-
11	23	33	38	0	-	-
12	17	42	0	0	-	-

Liège

Année ou mois	Vrac liquide	Vrac sec	Conteneurs		Roro	
	Poids	Poids	Nombre (1)	Poids	Nombre (2)	Poids
2002	-	80	-	-	-	-
2003	-	109	-	-	-	-
2004	10	77	-	-	-	-
2005	0	111	-	-	-	-
2006	-	86	-	-	-	-
2007	-	7	-	-	-	-
2007						
1	-	-	-	-	-	-
2	-	2	-	-	-	-
3	-	-	-	-	-	-
4	-	0	-	-	-	-
5	-	2	-	-	-	-
6	-	3	-	-	-	-
7	-	-	-	-	-	-
8	-	-	-	-	-	-
9	-	-	-	-	-	-
10	-	-	-	-	-	-
11	-	0	-	-	-	-
12	-	-	-	-	-	-

(1) en EVP

(2) en unités ro-ro

Source : Déclaration générale et formulaire de déclaration pour transport par conteneur et unités ro-ro (directive 95/64/CE) à l'entrée de navires, Gemeentelijk Havenbedrijf Antwerpen, Havenbestuur Brugge-Zeebrugge, Haven Oostende, Havenbedrijf Gent

Note: Le poids de la cargaison est considéré y compris les emballages, mais sans la tare des véhicules, conteneurs, unités ro-ro et unités navigantes.

Activité des ports maritimes

Nombre et tonnage de marchandises (en 1 000 tonnes) selon le type de chargement des navires de mer sortis

Tous les ports belges (3)

Année ou mois	Vrac liquide	Vrac sec	Conteneurs		Roro	
	Poids	Poids	Nombre (1)	Poids	Nombre (2)	Poids
2002	9.787	8.528	3.277.891	34.318	1.756.949	5.807
2003	12.175	8.498	3.576.296	39.516	1.621.533	6.204
2004	11.639	7.907	3.771.152	42.011	2.008.952	7.708
2005	12.913	8.647	4.082.836	44.956	2.303.360	10.583
2006	13.293	8.962	4.342.635	48.134	2.541.226	11.891
2007	16.461	8.418	5.066.088	54.316	2.760.683	13.036
2007						
1	1.187	803	309.020	4.151	201.372	1.040
2	1.163	565	319.525	4.027	210.396	1.030
3	1.279	935	344.847	4.717	252.952	1.196
4	1.128	796	343.091	4.604	238.572	1.103
5	1.226	694	332.091	4.653	223.337	1.100
6	1.336	525	352.817	4.478	248.528	1.157
7	1.521	528	349.294	4.655	244.964	1.117
8	1.487	689	350.866	4.570	221.364	984
9	1.404	778	351.165	4.584	227.581	1.089
10	1.631	714	347.091	4.879	235.482	1.144
11	1.565	666	338.956	4.532	230.833	1.131
12	1.533	725	344.073	4.466	225.302	945

Anvers

Année ou mois	Vrac liquide	Vrac sec	Conteneurs		Roro	
	Poids	Poids	Nombre (1)	Poids	Nombre (2)	Poids
2002	8.899	6.573	2.433.376	24.041	512.469	641
2003	11.186	6.806	2.803.100	30.133	414.387	703
2004	10.506	6.461	3.071.613	33.580	564.756	1.363
2005	10.732	6.589	3.331.994	36.677	644.811	1.799
2006	10.952	6.682	3.492.116	38.738	653.319	1.962
2007	13.675	6.274	4.070.646	43.819	740.395	2.434
2007						
1	973	639	245.936	3.300	53.293	185
2	990	427	255.915	3.193	52.578	166
3	1.100	664	280.819	3.791	58.793	209
4	901	618	281.333	3.677	69.158	213
5	981	529	273.354	3.748	60.347	186
6	1.124	404	289.828	3.629	70.984	227
7	1.280	403	286.190	3.719	68.337	227
8	1.205	474	290.332	3.689	62.273	187
9	1.133	536	284.187	3.736	55.911	206
10	1.336	566	286.563	3.948	58.427	195
11	1.345	464	276.836	3.645	68.266	229
12	1.307	550	280.701	3.744	62.028	204

(1) en EVP

(2) en unités ro-ro

(3) exceptés les mouvements entre les ports belges

Source : Déclaration générale et formulaire de déclaration pour transport par conteneur et unités ro-ro (directive 95/64/CE) à la sortie de navires, Gemeentelijk Havenbedrijf Antwerpen, Havenbestuur Brugge-Zeebrugge, Haven Oostende, Havenbedrijf Gent

Note: Le poids de la cargaison est considéré y compris les emballages, mais sans la tare des véhicules, conteneurs, unités ro-ro et unités navigantes.

Activité des ports maritimes

Nombre et tonnage de marchandises (en 1 000 tonnes) selon le type de chargement des navires de mer sortis (suite)

Bruges - Zeebrugge

Année ou mois	Vrac liquide	Vrac sec	Conteneurs		Roro	
	Poids	Poids	Nombre (1)	Poids	Nombre (2)	Poids
2002	3	65	756.869	9.229	1.119.910	3.721
2003	28	75	615.156	7.416	1.082.181	3.693
2004	424	32	612.234	7.349	1.314.062	4.370
2005	936	26	680.378	7.602	1.514.481	5.470
2006	1.270	33	796.932	8.692	1.627.817	5.811
2007	1.650	27	935.015	9.756	1.757.518	6.114
2007						
1	121	1	77.130	784	125.131	459
2	115	2	75.291	758	136.438	457
3	112	3	76.073	843	169.046	534
4	117	2	76.566	846	146.139	487
5	146	3	75.933	822	139.696	498
6	135	2	72.971	803	154.437	570
7	159	3	82.068	899	156.746	556
8	164	3	82.016	839	139.910	485
9	151	0	82.826	795	147.251	529
10	135	6	85.332	865	154.146	553
11	150	1	80.450	828	141.482	527
12	147	3	68.361	676	147.096	457

Gand (y compris Zelzate)

Année ou mois	Vrac liquide	Vrac sec	Conteneurs		Roro	
	Poids	Poids	Nombre (1)	Poids	Nombre (2)	Poids
2002	676	1.607	58.359	748	975	1
2003	823	1.370	117.719	1.492	441	2
2004	569	1.211	46.740	589	2.077	10
2005	989	1.796	21.327	261	3.608	11
2006	831	1.997	19.046	147	118.602	791
2007	903	1.834	29.460	224	113.994	841
2007						
1	72	144	2.028	15	9.614	69
2	55	118	2.126	17	8.619	71
3	46	220	2.694	20	10.442	83
4	94	160	2.394	19	9.806	73
5	90	143	2.517	19	9.268	70
6	63	92	2.372	19	11.861	80
7	64	102	2.175	14	7.892	47
8	74	192	2.603	18	8.024	61
9	95	218	3.018	24	12.657	80
10	142	121	2.829	23	10.136	78
11	41	170	2.949	23	8.932	72
12	67	154	1.757	13	6.743	57

(1) en EVP

(2) en unités ro-ro

Source : Déclaration générale et formulaire de déclaration pour transport par conteneur et unités ro-ro (directive 95/64/CE) à la sortie de navires, Gemeentelijk Havenbedrijf Antwerpen, Havenbestuur Brugge-Zeebrugge, Haven Oostende, Havenbedrijf Gent

Note: Le poids de la cargaison est considéré y compris les emballages, mais sans la tare des véhicules, conteneurs, unités ro-ro et unités navigantes.

Activité des ports maritimes

Nombre et tonnage de marchandises (en 1 000 tonnes) selon le type de chargement des navires de mer sortis (suite)

Ostende

Année ou mois	Vrac liquide	Vrac sec	Conteneurs		Roro	
	Poids	Poids	Nombre (1)	Poids	Nombre (2)	Poids
2002	2	8	29.018	296	123.024	1.442
2003	3	3	39.806	468	124.524	1.807
2004	2	25	40.050	484	128.057	1.965
2005	0	0	34.473	416	140.460	3.303
2006	0	0	34.401	555	141.488	3.327
2007	0	0	30.246	508	148.776	3.647
2007						
1	0	0	3.195	52	13.334	326
2	0	0	3.267	60	12.761	336
3	0	0	3.723	63	14.671	370
4	0	0	3.603	61	13.469	329
5	0	0	3.768	62	14.026	347
6	-	0	1.568	26	11.246	279
7	0	0	1.284	22	11.989	288
8	-	0	1.439	23	11.157	251
9	0	0	1.886	28	11.762	274
10	-	0	2.460	43	12.773	318
11	0	0	2.187	35	12.153	302
12	0	0	1.868	32	9.435	227

Nieuwpoort

Année ou mois	Vrac liquide	Vrac sec	Conteneurs		Roro	
	Poids	Poids	Nombre (1)	Poids	Nombre (2)	Poids
2002	-	1	-	-	-	-
2003	-	0	0	0	-	-
2004	-	1	-	-	-	-
2005	-	0	-	-	-	-
2006	-	0	-	-	-	-
2007	-	0	-	-	-	-
2007						
1	-	0	-	-	-	-
2	-	0	-	-	-	-
3	-	0	-	-	-	-
4	-	0	-	-	-	-
5	-	0	-	-	-	-
6	-	0	-	-	-	-
7	-	0	-	-	-	-
8	-	0	-	-	-	-
9	-	0	-	-	-	-
10	-	0	-	-	-	-
11	-	0	-	-	-	-
12	-	0	-	-	-	-

(1) en EVP

(2) en unités ro-ro

Source : Déclaration générale et formulaire de déclaration pour transport par conteneur et unités ro-ro (directive 95/64/CE) à la sortie de navires, Gemeentelijk Havenbedrijf Antwerpen, Havenbestuur Brugge-Zeebrugge, Haven Oostende, Havenbedrijf Gent

Note: Le poids de la cargaison est considéré y compris les emballages, mais sans la tare des véhicules, conteneurs, unités ro-ro et unités navigantes.

Activité des ports maritimes

Nombre et tonnage de marchandises (en 1 000 tonnes) selon le type de chargement des navires de mer sortis (suite et fin)

Bruxelles (y compris Bassin Industriel)

Année ou mois	Vrac liquide	Vrac sec	Conteneurs		Roro	
	Poids	Poids	Nombre (1)	Poids	Nombre (2)	Poids
2002	113	74	269	3	571	1
2003	63	63	515	7	0	0
2004	66	55	701	9	-	-
2005	139	72	-	-	-	-
2006	105	68	141	2	-	-
2007	90	96	722	9	-	-
2007						
1	10	8	-	-	-	-
2	0	6	-	-	-	-
3	7	15	53	1	-	-
4	8	7	-	-	-	-
5	2	5	68	1	-	-
6	3	9	167	2	-	-
7	17	5	32	0	-	-
8	9	3	141	2	-	-
9	13	7	114	1	-	-
10	3	15	33	0	-	-
11	9	16	45	1	-	-
12	11	0	71	1	-	-

Liège

Année ou mois	Vrac liquide	Vrac sec	Conteneurs		Roro	
	Poids	Poids	Nombre (1)	Poids	Nombre (2)	Poids
2002	-	9	-	-	-	-
2003	-	8	-	-	-	-
2004	0	8	-	-	-	-
2005	7	20	-	-	-	-
2006	-	1	-	-	-	-
2007	-	6	-	-	-	-
2007						
1	-	-	-	-	-	-
2	-	2	-	-	-	-
3	-	-	-	-	-	-
4	-	2	-	-	-	-
5	-	0	-	-	-	-
6	-	0	-	-	-	-
7	-	-	-	-	-	-
8	-	-	-	-	-	-
9	-	-	-	-	-	-
10	-	-	-	-	-	-
11	-	1	-	-	-	-
12	-	-	-	-	-	-

(1) en EVP

(2) en unités ro-ro

Source : Déclaration générale et formulaire de déclaration pour transport par conteneur et unités ro-ro (directive 95/64/CE) à la sortie de navires, Gemeentelijk Havenbedrijf Antwerpen, Havenbestuur Brugge-Zeebrugge, Haven Oostende, Havenbedrijf Gent

Note: Le poids de la cargaison est considéré y compris les emballages, mais sans la tare des véhicules, conteneurs, unités ro-ro et unités navigantes.

Activité des ports maritimes

Evolution du tonnage de marchandises (en 1 000 tonnes) selon le type de chargement des navires de mer entrés dans tous les ports belges

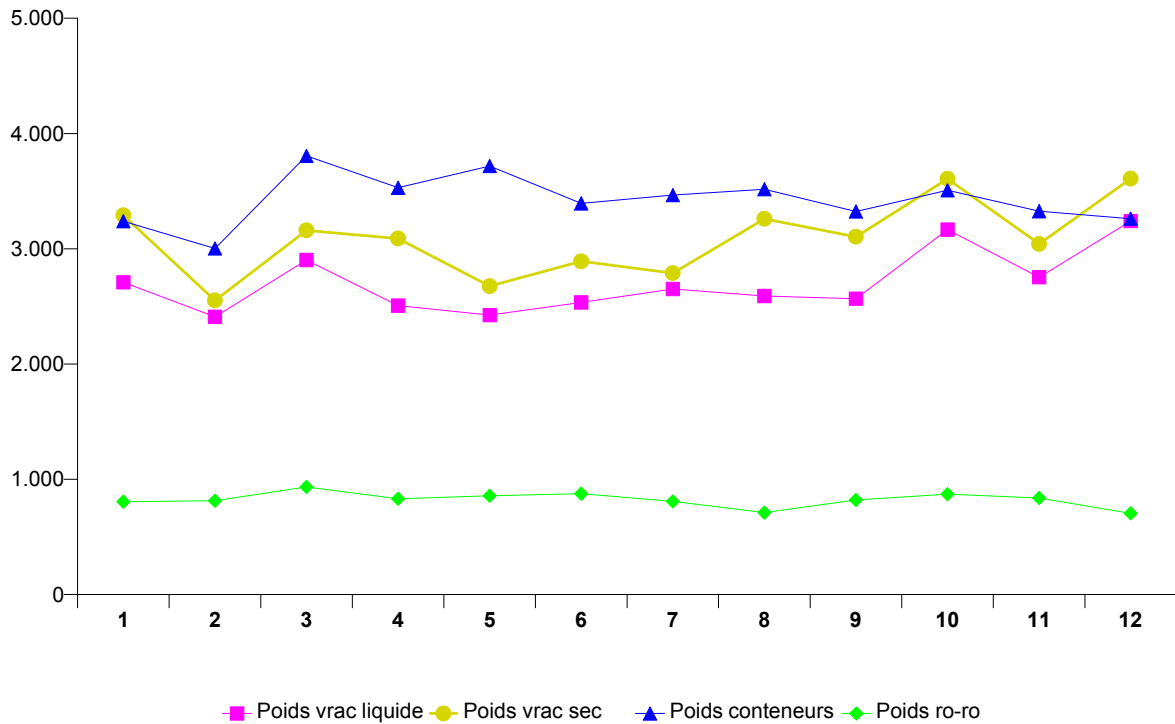

Répartition du tonnage de marchandises (en %) selon le type de chargement des navires de mer entrés dans tous les ports belges

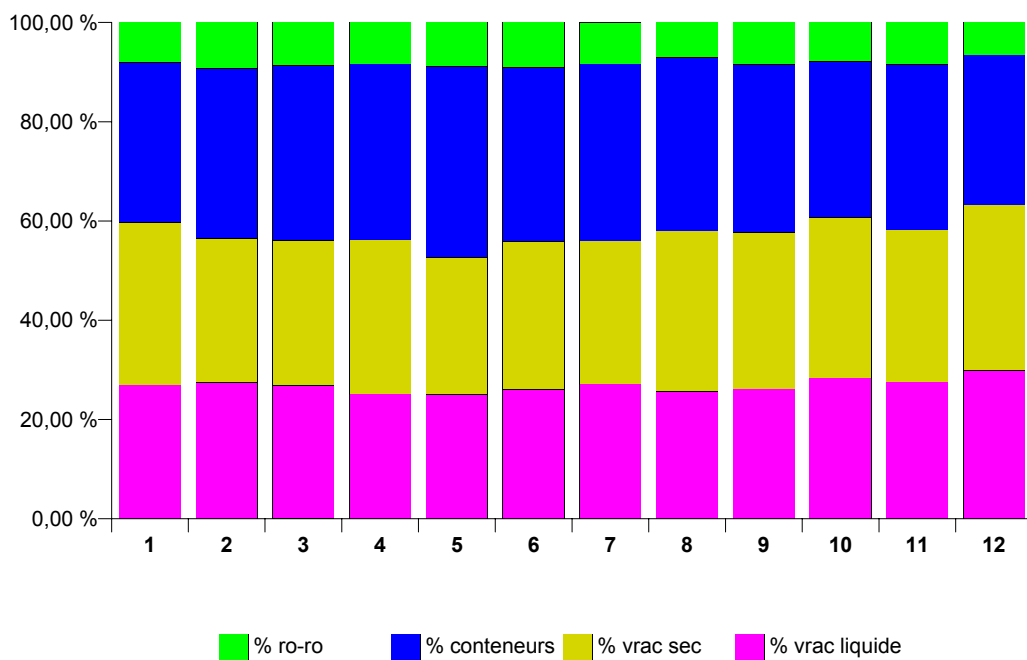

Activité des ports maritimes

Evolution du tonnage de marchandises (en 1 000 tonnes) selon le type de chargement des navires de mer sortis dans tous les ports belges

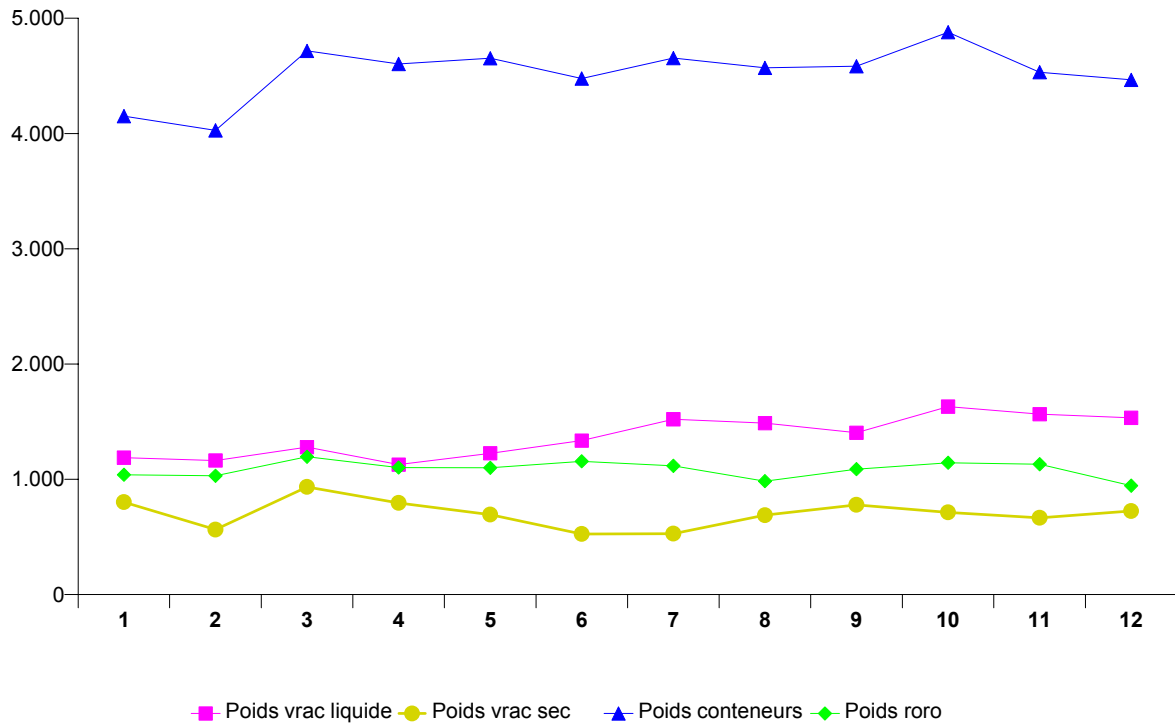

Répartition du tonnage de marchandises (en %) selon le type de chargement des navires de mer sortis dans tous les ports belges

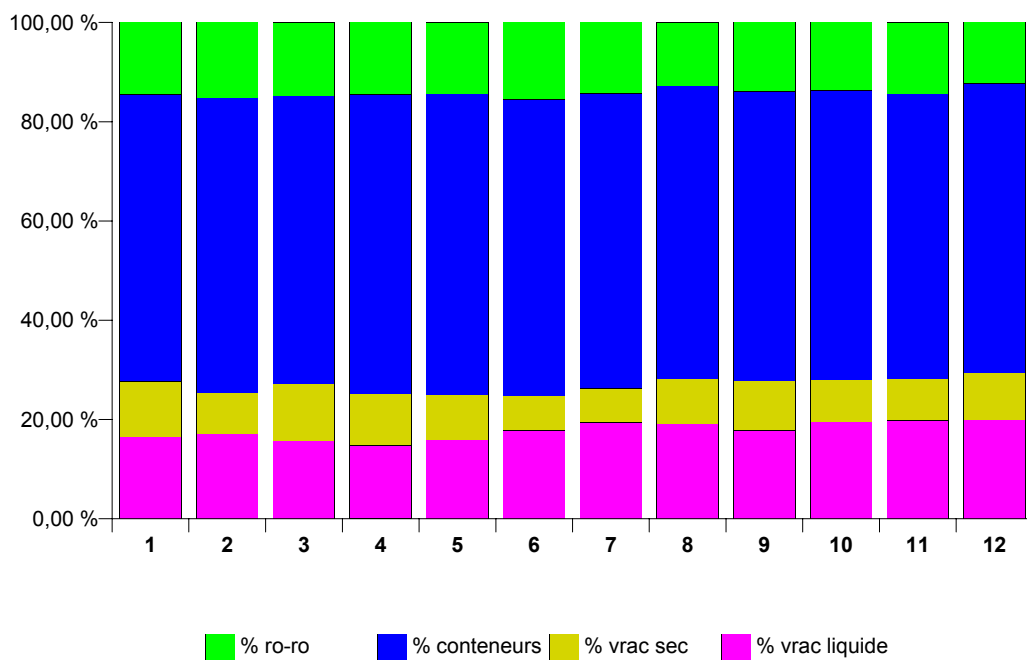

Navigation intérieure

**NAVIGATION INTERIEURE
EVOLUTION DANS LE TEMPS**

**A) REPARTITION DU TRANSPORT PAR VOIE NAVIGABLE D'APRES L'EXPORT, L'IMPORT, LE TRANSIT
ET LE TRAFIC INTERIEUR**

CHIFFRES ANNUELS ET MENSUELS	EXPORT		IMPORT		TRANSIT	
	T (1)	TKM (2)	T	TKM	T	TKM
2001	37 532	1 510	59 520	3 127	4 097	538
2002	41 196	1 555	59 440	3 284	4 008	532
2003	41 526	1 566	60 781	3 330	4 330	573
2004	41 078	1 528	66 794	3 317	4 147	557
2005	49 058	1 608	78 848	3 465	4 490	578
2006	49 123	1 663	74 552	3 468	5 173	671
2005						
JANVIER	4 167	135	6 147	290	349	46
FEVRIER	3 973	130	6 138	286	303	41
MARS	4 146	140	6 465	286	354	46
AVRIL	4 248	139	6 956	312	371	47
MAI	4 213	135	6 948	300	367	48
JUIN	4 199	141	7 160	300	407	50
JUILLET	4 091	125	6 400	261	436	56
AOUT	4 030	123	6 778	287	315	40
SEPTEMBRE	4 142	135	6 591	286	386	50
OCTOBRE	3 990	137	6 640	298	410	51
NOVEMBRE	4 025	147	6 440	294	423	56
DECEMBRE	3 835	120	6 183	266	369	47
2006						
JANVIER	3 993	133	5 849	271	433	55
FEVRIER	3 849	128	5 658	261	375	49
MARS	4 436	151	6 403	298	473	60
AVRIL	3 856	134	6 171	286	441	55
MAI	4 162	149	6 892	328	520	68
JUIN	4 360	151	6 460	301	425	53
JUILLET	3 698	129	5 611	251	414	53
AOUT	4 158	136	6 320	281	427	54
SEPTEMBRE	4 435	146	6 295	302	426	56
OCTOBRE	4 420	147	6 751	331	443	60
NOVEMBRE	4 157	143	6 418	307	436	59
DECEMBRE	3 597	114	5 724	252	360	48

(1) 1 000 tonnes

(2) 1 000 000 tonnes-km

TRAFIC INTERIEUR		TOTAL		CHIFFRES ANNUELS ET MENSUELS
T	TKM	T	TKM	
27 411	2 557	128 561	7 732	2001
30 472	2 779	135 115	8 150	2002
31 120	2 832	137 755	8 302	2003
35 748	3 057	147 765	8 459	2004
35 697	3 068	168 093	8 719	2005
37 596	3 170	166 460	8 973	2006
2005				
2 895	258	13 558	729	JANVIER
2 882	261	13 296	719	FEVRIER
3 245	272	14 209	744	MARS
3 103	267	14 678	764	AVRIL
2 913	238	14 441	722	MAI
3 036	259	14 802	750	JUIN
2 469	206	13 396	648	JUILLET
2 972	264	14 095	713	AOUT
2 918	251	14 036	722	SEPTEMBRE
3 060	264	14 100	750	OCTOBRE
3 102	266	13 991	763	NOVEMBRE
3 104	261	13 490	695	DECEMBRE
2006				
3 053	261	13 328	721	JANVIER
2 976	252	12 859	689	FEVRIER
3 500	293	14 814	802	MARS
3 018	256	13 487	731	AVRIL
3 045	261	14 630	807	MAI
3 224	276	14 468	781	JUIN
2 867	239	12 600	672	JUILLET
3 186	273	14 092	745	AOUT
3 251	279	14 408	783	SEPTEMBRE
3 336	279	14 951	816	OCTOBRE
3 254	272	14 265	780	NOVEMBRE
2 876	231	12 558	645	DECEMBRE

NAVIGATION INTERIEURE
EVOLUTION DANS LE TEMPS
B) ACTIVITE D'APRES LA NATURE DES MARCHANDISES TRANSPORTEES (1 000 TONNES)

CHIFFRES ANNUELS ET MENSUELS	PRODUITS AGRICOLES ET ANIMAUX VIVANTS	DENREES ALIMENTAIRES ET FOURRAGES	COMBUSTIBLES MINERAUX SOLIDES	PRODUITS PETROLIERS	MINERAIS ET DECHETS POUR LA METALLURGIE	PRODUITS METALLURGIQUES	MINERAUX BRUTS OU MANUFACTURES ET MINERAUX DE CONSTRUCTION
2001	5 061	5 590	11 211	21 892	8 379	6 073	35 155
2002	5 271	5 601	11 464	23 398	8 593	5 915	36 540
2003	5 492	5 740	11 438	23 579	8 991	6 191	37 263
2004	5 413	5 249	13 668	26 127	10 438	8 153	38 261
2005	5 355	5 847	13 817	28 611	10 357	9 580	41 070
2006	5 632	5 759	12 613	28 423	8 504	10 375	43 070
2005							
JANVIER	422	510	1 386	2 436	944	843	2 787
FEVRIER	344	466	1 303	2 339	896	866	2 912
MARS	409	475	1 313	2 341	931	807	3 128
AVRIL	438	505	1 165	2 253	1 002	938	3 789
MAI	432	468	1 443	2 217	885	829	3 542
JUIN	505	466	1 050	2 204	639	861	4 440
JUILLET	465	385	982	2 399	798	788	2 856
AOUT	415	416	1 058	2 503	863	685	3 656
SEPTEMBRE	418	428	1 067	2 330	810	762	3 898
OCTOBRE	473	557	978	2 338	953	812	3 627
NOVEMBRE	511	602	968	2 402	889	785	3 558
DECEMBRE	523	567	1 103	2 849	747	602	2 877
2006							
JANVIER	501	537	1 264	2 402	799	776	3 020
FEVRIER	480	420	1 177	2 499	657	712	3 010
MARS	512	490	1 042	2 605	728	835	3 928
AVRIL	482	425	1 008	2 195	771	888	3 621
MAI	521	531	1 077	2 270	723	875	4 039
JUIN	484	464	917	2 229	790	863	4 239
JUILLET	437	454	920	2 287	647	951	2 850
AOUT	400	407	1 148	2 308	739	897	3 761
SEPTEMBRE	459	435	1 029	2 452	664	1 009	3 983
OCTOBRE	466	497	1 044	2 593	684	927	4 139
NOVEMBRE	430	553	1 006	2 394	724	965	3 754
DECEMBRE	472	546	980	2 191	578	677	2 716

ENGRAIS	PRODUITS CHIMIQUES	MACHINES, VEHICULES, OBJETS MANUFAC- TURES N.D.A.(1) ET TRANSAC- TIONS SPECIALES	TOTAL	CHIFFRES ANNUELS ET MENSUELS
5 781	10 670	18 750	128 561	2001
5 927	13 380	19 027	135 116	2002
6 055	13 510	19 495	137 755	2003
5 637	13 559	21 261	147 765	2004
6 341	15 626	31 492	168 093	2005
6 383	16 168	29 510	166 447	2006
2005				
525	1 321	2 384	13 558	JANVIER
531	1 285	2 353	13 296	FEVRIER
737	1 419	2 650	14 209	MARS
573	1 389	2 625	14 678	AVRIL
531	1 294	2 802	14 441	MAI
572	1 324	2 743	14 802	JUIN
518	1 327	2 878	13 396	JUILLET
473	1 295	2 732	14 095	AOUT
519	1 202	2 600	14 036	SEPTEMBRE
431	1 289	2 642	14 100	OCTOBRE
487	1 198	2 590	13 991	NOVEMBRE
444	1 285	2 492	13 490	DECEMBRE
2006				
385	1 383	2 260	13 328	JANVIER
499	1 317	2 089	12 859	FEVRIER
657	1 438	2 579	14 814	MARS
571	1 280	2 247	13 487	AVRIL
564	1 367	2 662	14 630	MAI
509	1 419	2 552	14 468	JUIN
571	1 181	2 294	12 600	JUILLET
478	1 307	2 636	14 092	AOUT
514	1 329	2 534	14 408	SEPTEMBRE
514	1 432	2 656	14 951	OCTOBRE
623	1 347	2 468	14 265	NOVEMBRE
497	1 369	2 532	12 558	DECEMBRE

(1) : non dénommé ailleurs

NAVIGATION INTERIEURE
EVOLUTION DANS LE TEMPS
C) ACTIVITE SUR LES VOIES NAVIGABLES (1 000 000 TONNES-KILOMETRES)

CHIFFRES ANNUELS ET MENSUELS	BASSIN DE L'ESCAUT MARITIME	CANAUX DE LA CAMPINE	CANAUX BRABAN- CONS	MEUSE ET SAMBRE	BASSIN DU HAUT- ESCAUT	CENTRE ET BORINAGE	BASSIN DE L'YSER ET COTE
	(LONG. : 306,7 KM)	(LONG. : 329,3 KM)	(LONG. : 130,4 KM)	(LONG. : 238,5 KM)	(LONG. : 327,7 KM)	(LONG. : 92,6 KM)	(LONG. : 144,4 KM)
	1	2	3	4	5	6	7
2001	1 813	3 181	360	700	1 594	74	9
2002	1 974	3 390	418	729	1 569	56	14
2003	1 934	3 454	392	804	1 606	97	13
2004	2 006	3 449	472	785	1 622	108	16
2005	2 174	3 268	472	763	1 889	130	20
2006	2 226	3 326	502	892	1 846	156	22
2005							
JANVIER	184	282	38	65	145	11	2
FEVRIER	177	287	40	62	139	11	2
MARS	186	280	42	64	158	12	2
AVRIL	192	282	44	69	164	11	2
MAI	186	267	41	60	156	11	2
JUIN	184	270	43	72	169	10	2
JUILLET	169	229	30	55	152	10	1
AOUT	181	271	36	67	148	9	2
SEPTEMBRE	183	260	45	48	174	11	2
OCTOBRE	180	276	35	72	173	11	2
NOVEMBRE	178	294	40	70	167	11	2
DECEMBRE	173	268	39	58	145	11	2
2006							
JANVIER	179	262	42	63	157	14	2
FEVRIER	177	258	34	63	146	10	2
MARS	197	304	43	77	165	15	2
AVRIL	179	269	44	70	153	14	2
MAI	194	297	45	87	168	13	2
JUIN	186	291	45	84	161	11	2
JUILLET	164	241	37	67	150	12	2
AOUT	187	281	41	77	144	13	2
SEPTEMBRE	192	288	44	82	162	13	2
OCTOBRE	202	301	44	84	168	14	2
NOVEMBRE	194	288	47	82	151	16	2
DECEMBRE	174	245	36	57	121	11	2

COL. 1,2,3,4,5,6 ET 7: TOTAL DES PRESTATIONS DE TRANSPORT DANS LE BASSIN QUE CE SOIENT DES
DEPARTS DU BASSIN, DES ARRIVEES DANS LE BASSIN, DU TRAFIC A L'INTERIEUR DU BASSIN OU DU
TRANSIT PAR RAPPORT AU BASSIN
LONGUEUR A PARTIR DU 1.1.1986

Transport par rail

TRANSPORT PAR RAIL
SOCIETE NATIONALE DES CHEMINS DE FER BELGES - CHIFFRES TOTAUX
1A. TRAFIC DE VOYAGEURS

CHIFFRES ANNUELS ET MENSUELS	NOMBRE DE VOYA- GEURS (MILLIERS)	NOMBRE DE VOYA- GEURS KM (MILLIONS)	NOMBRE DE TRAIN-KM PRODUC- TIFS (MILLIERS)
2002	164 936	8 249	75 989
2003	168 364	8 264	76 578
2004	178 422	8 675	78 105
2005	187 141	9 151	76 469
2006	197 523	9 607	76 230
2007	206 500	9 935	77 324
2007			
JANVIER	16 649	777	6 610
FEVRIER	17 053	779	5 988
MARS	17 505	826	6 627
AVRIL	17 829	845	6 245
MAI	17 950	843	6 476
JUIN	17 767	856	6 438
JUILLET	14 427	778	6 647
AOUT	13 727	760	6 692
SEPTEMBRE	17 385	838	6 331
OCTOBRE	19 241	902	6 730
NOVEMBRE	18 925	879	6 404
DECEMBRE	18 191	852	6 136
2008			
JANVIER	17 902	834	6 681
FEVRIER	18 144	841	6 336
MARS	18 465	867	6 490
AVRIL	18 711	883	6 577
MAI			
JUIN			
JUILLET			
AOUT			
SEPTEMBRE			
OCTOBRE			
NOVEMBRE			
DECEMBRE			

TRANSPORT PAR RAIL
SOCIETE NATIONALE DES CHEMINS DE FER BELGES - CHIFFRES TOTAUX
1B. TRAFIC COMMERCIAL DE MARCHANDISES

CHIFFRES ANNUELS ET MENSUELS	1 000 TONNES (1)	WAGONS COMPLETS 1 000 000 TKM (2)			TRAIN-KM PRODUC- TIFS (MILLIERS)	TKM (2) BRUTS REMOR- QUES (MILLIONS)	NOMBRE DE WA- GONS CHARGES (WAGONS COMPLETS) (1)
		TRAFIC INTERIEUR	IMPORT ET EXPORT	TRANSIT			
		(1)	(1)	(1)			
2002	57 214	1 922	5 079	275	17 926	18 846	1 429 671
2003	55 732	1 970	5 095	230	16 750	19 208	1 404 118
2004	58 377	2 111	5 284	300	16 622	20 373	1 481 451
2005	60 380	2 262	5 315	463	14 320	18 594	1 547 983
2006	62 551	2 390	5 760	437	14 759	19 329	1 555 549
2007	56 708	1 898	5 455	357	14 307	18 534	1 486 348
2007							
JANVIER	2 814	97	245	35	1 219	1 614	58 908
FEVRIER	4 225	204	334	29	1 178	1 551	109 459
MARS	4 996	171	501	21	1 324	1 673	142 833
AVRIL	4 247	130	436	35	1 143	1 445	116 437
MAI	4 484	145	412	57	1 183	1 507	119 083
JUIN	6 156	171	516	45	1 221	1 534	153 896
JUILLET	5 043	135	548	23	1 187	1 508	135 950
AOUT	5 764	152	681	23	1 117	1 395	154 449
SEPTEMBRE	4 700	149	480	19	1 205	1 541	126 060
OCTOBRE	5 361	180	496	35	1 303	1 665	141 939
NOVEMBRE	4 601	182	414	17	1 166	1 550	120 085
DECEMBRE	4 316	182	454	18	1 062	1 551	107 249
2008							
JANVIER	4 102	170	340	26	1 249	1 751	106 709
FEVRIER	4 814	203	399	36	1 253	1 731	114 990
MARS	5 571	192	541	39	1 232	1 691	131 163
AVRIL	4 890	194	445	32	1 333	1 824	121 173
MAI							
JUIN							
JUILLET							
AOUT							
SEPTEMBRE							
OCTOBRE							
NOVEMBRE							
DECEMBRE							

(1) NE COMPREND NI LES TRANSPORTS MILITAIRES NI LES TRANSPORTS DE SERVICE

(2) tonnes-km

TRANSPORT PAR RAIL**2. SOCIETE NATIONALE DES CHEMINS DE FER BELGES**

Répartition selon la nature des marchandises en trafic commercial (1) pour le mois d'avril 2008.

SPECIFICATION	Nature des marchandises					
	Produits agricoles et animaux vivants	Denrées alimentaires et fourrages	Combustibles minéraux solides	Produits pétroliers	Minerais et déchets pour la métallurgie	Produits métallurgiques
Avril 2008						
Trafic intérieur (1000 t)	0	2	8	16	204	789
Entrées (1000 t)	46	105	-	12	64	464
Sorties (1000 t)	25	9	200	150	13	372
Transit (2) (1000 t)	6	7	9	4	0	84
Total (1000 t)	77	124	218	182	281	1708
Trafic intérieur (1000 tkm)	27	204	1015	2332	25855	52712
Entrées (1000 tkm)	5741	18564	-	2064	7052	73885
Sorties (1000 tkm)	1566	1719	48950	29996	3163	52099
Transit (2) (1000 tkm)	1170	1724	1839	871	14	14731
Total (1000 tkm)	8504	22211	51804	35263	36084	193428
Janvier-Avril 2008 (Moyennes mensuelles)						
Trafic intérieur (1000 t)	0	1	8	16	237	766
Entrées (1000 t)	54	76	0	7	55	429
Sorties (1000 t)	23	8	171	155	18	504
Transit (2) (1000 t)	8	3	5	8	0	87
Total (1000 t)	85	88	184	186	311	1786
Trafic intérieur (1000 tkm)	39	51	963	2230	28557	53613
Entrées (1000 tkm)	6743	13660	0	1100	5686	66327
Sorties (1000 tkm)	1472	1438	43005	30989	4405	65482
Transit (2) (1000 tkm)	1229	673	948	1658	17	15500
Total (1000 tkm)	9482	15822	44916	35977	38664	200922

(1) A partir de 1985, les statistiques des transports ferroviaires de marchandises sont publiées selon la "Nomenclature uniforme pour les Statistiques des Transports" de la Communauté économique européenne (N.S.T.), déjà utilisée pour les statistiques des autres branches de transport.

(2) Transit sans transbordement.

(3) : non dénommé ailleurs

Nature des marchandises					SPECIFICATION
Minéraux bruts ou manufacturés et matériaux de construction	Engrais	Produits chimiques	Machines, véhicules, objets manufacturés n.d.a.(3) et transactions spéciales	Total	
Avril 2008					
152	-	71	819	2000	Trafic intérieur (1000 t)
1	-	59	405	1174	Entrées (1000 t)
161	14	105	442	2176	Sorties (1000 t)
-	7	40	21	222	Transit (2) (1000 t)
314	22	276	1688	5571	Total (1000 t)
12848	-	9562	89487	191850	Trafic intérieur (1000 tkm)
130	-	11146	67018	176558	Entrées (1000 tkm)
21806	1124	23156	75708	364174	Sorties (1000 tkm)
-	633	7327	3633	38703	Transit (2) (1000 tkm)
34785	1757	51191	235846	771285	Total (1000 tkm)
Janvier-Avril 2008 (Moyennes mensuelles)					
112	0	68	782	1966	Trafic intérieur (1000 t)
2	0	56	386	1035	Entrées (1000 t)
166	20	115	423	1639	Sorties (1000 t)
0	9	43	24	190	Transit (2) (1000 t)
280	29	282	1615	4829	Total (1000 t)
9801	0	8735	85667	188191	Trafic intérieur (1000 tkm)
377	0	11160	60890	159388	Entrées (1000 tkm)
20575	1422	24988	71827	267705	Sorties (1000 tkm)
0	827	8194	4132	33590	Transit (2) (1000 tkm)
30753	2249	53076	222516	648874	Total (1000 tkm)

Navigation aérienne

NAVIGATION AERIENNE
ACTIVITE DES AERODROMES BELGES (VOLS COMMERCIAUX) (1)
1A. EVOLUTION DANS LE TEMPS

CHIFFRES ANNUELS ET MENSUELS	TOUS LES AERODROMES BELGES					
	NOMBRE DE VOLS		NOMBRE DE PASSAGERS (2)		MARCHANDISES (3) (TONNE)	
	AU DEPART	A L'ARRIVEE	AU DEPART	A L'ARRIVEE	AU DEPART	A L'ARRIVEE
2007	158 074	157 933	10 547 355	10 507 677	693 473	674 566
JANVIER	12 505	12 495	683 383	743 948	59 651	60 874
FEVRIER	12 809	12 787	759 194	755 933	62 230	60 162
MARS						
AVRIL						
MAI						
JUIN						
JUILLET						
AOUT						
SEPTEMBRE						
OCTOBRE						
NOVEMBRE						
DECEMBRE						

CHIFFRES MENSUELS	BRUXELLES NATIONAL					
	NOMBRE DE VOLS		NOMBRE DE PASSAGERS (2)		MARCHANDISES (3) (TONNE)	
	AU DEPART	A L'ARRIVEE	AU DEPART	A L'ARRIVEE	AU DEPART	A L'ARRIVEE
2007	120121	120220	8958152	8976171	391054	376469
JANVIER	9 739	9 752	578 160	640 273	32 576	33 687
FEVRIER	9 674	9 664	644 515	643 097	34 799	34 751
MARS						
AVRIL						
MAI						
JUIN						
JUILLET						
AOUT						
SEPTEMBRE						
OCTOBRE						
NOVEMBRE						
DECEMBRE						

(1) ANVERS, BRUXELLES NATIONAL, CHARLEROI, LIEGE, OSTENDE

(2) LES PASSAGERS EN TRANSIT SONT INCLUS DANS LE DEPART ET L'ARRIVEE

(3) LE FRET + COURRIER

NAVIGATION AERIENNE (SUITE)
ACTIVITE DES AERODROMES BELGES (VOLS COMMERCIAUX) (1)
1A. EVOLUTION DANS LE TEMPS

CHIFFRES MENSUELS	ANVERS					
	NOMBRE DE VOLS		NOMBRE DE PASSAGERS (2)		MARCHANDISES (3) (TONNE)	
	AU DEPART	A L'ARRIVEE	AU DEPART	A L'ARRIVEE	AU DEPART	A L'ARRIVEE
2007	11286	11178	69888	68901	427	405
JANVIER	667	660	5 029	4 725	30	27
FEVRIER	1 050	1 061	5 634	5 754	28	28
MARS						
AVRIL						
MAI						
JUIN						
JUILLET						
AOUT						
SEPTEMBRE						
OCTOBRE						
NOVEMBRE						
DECEMBRE						

CHIFFRES MENSUELS	OSTENDE					
	NOMBRE DE VOLS		NOMBRE DE PASSAGERS (2)		MARCHANDISES (3) (TONNE)	
	AU DEPART	A L'ARRIVEE	AU DEPART	A L'ARRIVEE	AU DEPART	A L'ARRIVEE
2007	5144	5144	115711	94454	54371	56091
JANVIER	284	265	4 349	3 431	3 335	4 040
FEVRIER	342	332	5 871	4 774	3 686	3 174
MARS						
AVRIL						
MAI						
JUIN						
JUILLET						
AOUT						
SEPTEMBRE						
OCTOBRE						
NOVEMBRE						
DECEMBRE						

(1) ANVERS, BRUXELLES NATIONAL, CHARLEROI, LIEGE, OSTENDE

(2) LES PASSAGERS EN TRANSIT SONT INCLUS DANS LE DEPART ET L'ARRIVEE

(3) LE FRET + COURRIER

NAVIGATION AERIENNE (SUITE)
ACTIVITE DES AERODROMES BELGES (VOLS COMMERCIAUX) (1)
1A. EVOLUTION DANS LE TEMPS

CHIFFRES MENSUELS	CHARLEROI					
	NOMBRE DE VOLS		NOMBRE DE PASSAGERS (2)		MARCHANDISES (3) (TONNE)	
	AU DEPART	A L'ARRIVEE	AU DEPART	A L'ARRIVEE	AU DEPART	A L'ARRIVEE
2007	8061	8038	1230051	1213133	6	15
JANVIER	730	735	90 614	91 890	0	0
FEVRIER	657	654	96 724	97 038	0	0
MARS						
AVRIL						
MAI						
JUIN						
JUILLET						
AOUT						
SEPTEMBRE						
OCTOBRE						
NOVEMBRE						
DECEMBRE						

CHIFFRES MENSUELS	LIEGE					
	NOMBRE DE VOLS		NOMBRE DE PASSAGERS (2)		MARCHANDISES (3) (TONNE)	
	AU DEPART	A L'ARRIVEE	AU DEPART	A L'ARRIVEE	AU DEPART	A L'ARRIVEE
2007	13462	13353	173553	155018	247615	241586
JANVIER	1 085	1 083	5 231	3 629	23 710	23 120
FEVRIER	1 086	1 076	6 450	5 270	23 717	22 209
MARS						
AVRIL						
MAI						
JUIN						
JUILLET						
AOUT						
SEPTEMBRE						
OCTOBRE						
NOVEMBRE						
DECEMBRE						

(1) ANVERS, BRUXELLES NATIONAL, CHARLEROI, LIEGE, OSTENDE

(2) LES PASSAGERS EN TRANSIT SONT INCLUS DANS LE DEPART ET L'ARRIVEE

(3) LE FRET + COURRIER

Véhicules à moteur

VEHICULES A MOTEUR
1A. VEHICULES A MOTEUR NEUFS, MIS EN CIRCULATION
EVOLUTION DANS LE TEMPS

CHIFFRES ANNUELS ET MENSUELS	IMMATRICULATION DE VEHICULES A MOTEURS NEUFS MIS EN CIRCULATION						
	VOITURES POUR PERSONNES	AUTO-BUS ET AUTOCARS	VEHICULES POUR LE TRANSPORT DE MARCHANDISES	TRACTEURS	TRACTEURS AGRICOLES	TOTAL	MOTOS (1) SCOOTERS, AUTO-SCOOTERS, (2)
2002	472 830	1 080	53 322	4 649	3 419	535 300	21 554
2003	463 173	896	56 125	4 818	3 387	528 399	22 267
2004	489 262	911	63 859	5 200	4 102	563 334	25 118
2005	484 906	856	68 052	5 945	3 617	563 376	25 007
2006	530 296	914	63 651	4 730	3 748	603 339	27 291
2007	529 025	1 093	71 414	6 232	3 478	611 242	30 143
2007							
JANVIER	56 126	115	7 484	792	297	64 814	1 510
FEVRIER	49 231	80	5 947	539	287	56 084	2 198
MARS	59 723	74	7 208	554	420	67 979	3 539
AVRIL	48 103	73	6 401	520	372	55 469	3 616
MAI	47 472	121	6 911	616	359	55 479	3 627
JUIN	50 497	82	7 158	500	336	58 573	3 798
JUILLET	40 059	98	5 433	403	323	46 316	3 115
AOUT	34 149	81	5 086	482	261	40 059	2 811
SEPTEMBRE	36 860	104	4 910	608	235	42 717	2 015
OCTOBRE	46 356	95	5 969	645	291	53 356	1 745
NOVEMBRE	36 577	57	5 323	421	175	42 553	995
DECEMBRE	23 872	113	3 584	152	122	27 843	1 174
2008							
JANVIER	57 276	181	7 076	937	302	65 772	1 347
FEVRIER	56 389	87	6 583	569	366	63 994	2 827
MARS	57 657	155	6 993	599	411	65 815	2 956
AVRIL	62 300	168	7 455	689	538	71 150	3 618
MAI	48 929	150	6 072	564	375	56 090	3 696
JUIN	51 168	97	6 735	536	417	58 953	3 791
JUILLET	39 636	61	5 360	402	335	45 794	3 475
AOUT							
SEPTEMBRE							
OCTOBRE							
NOVEMBRE							
DECEMBRE							

(1) LES VELOMOTEURS DE 50 CC ET MOINS, DEPASSANT LA VITESSE DE 40 KM/H SONT CONSIDERES COMME MOTOS.

(2) CYLINDREE MAXIMUM DE 350 CM3 ET POIDS MAXIMUM DE 350 KG.

VEHICULES A MOTEUR (SUITE)
1B. VEHICULES A MOTEUR D'OCCASION, MIS EN CIRCULATION
EVOLUTION DANS LE TEMPS

CHIFFRES ANNUELS ET MENSUELS	IMMATRICULATION DE VEHICULES A MOTEUR D'OCCASION					
	VOITURES POUR PERSONNES	AUTO- BUS ET AUTOCARS	VEHICULES POUR LE TRANS- PORT DE MARCHAN- DISES	TRACTEURS	TRACTEURS AGRICOLES	TOTAL
2002	688 134	864	76 953	4 359	6 067	776 377
2003	667 567	1 089	80 213	4 326	6 271	759 466
2004	678 731	910	84 497	4 412	6 968	775 518
2005	660 258	745	86 346	4 085	7 244	758 678
2006	696 606	821	83 379	4 573	8 077	793 456
2007	662 496	823	76 279	3 750	7 878	751 226
2007						
JANVIER	55 687	113	6 713	314	650	63 477
FEVRIER	52 660	46	6 282	341	723	60 052
MARS	61 870	50	7 277	353	847	70 397
AVRIL	52 616	68	5 881	269	682	59 516
MAI	60 162	46	6 682	310	721	67 921
JUIN	64 716	34	7 214	280	742	72 986
JUILLET	59 177	57	6 599	376	741	66 950
AOUT	52 084	151	5 680	330	673	58 918
SEPTEMBRE	52 092	67	6 059	317	516	59 051
OCTOBRE	59 789	87	6 910	410	601	67 797
NOVEMBRE	49 392	50	5 817	220	574	56 053
DECEMBRE	42 251	54	5 165	230	408	48 108
2008						
JANVIER	54 513	115	7 014	342	732	62 716
FEVRIER	58 108	73	7 038	325	833	66 377
MARS	55 598	53	6 601	276	814	63 342
AVRIL	62 103	64	7 284	272	927	70 650
MAI	54 687	46	6 245	284	644	61 906
JUIN	61 338	43	6 942	260	735	69 318
JUILLET	55 234	65	6 208	283	684	62 474
AOUT						
SEPTEMBRE						
OCTOBRE						
NOVEMBRE						
DECEMBRE						

VEHICULES A MOTEUR**2. VEHICULES NEUFS ET D' OCCASION MIS EN CIRCULATION**

CHIFFRES DETAILLES D' APRES LA RESIDENCE DU DECLARANT

MOIS JUIN 2008

RESIDENCE DU DECLARANT	VEHICULES A MOTEURS						MOTOS (1)
	VOITURES POUR PERSONNES	AUTOBUS ET AUTOCARS	VEHICULES TRANSPORT MARCHAND.	TRACTEURS	TRACTEURS AGRICOLES	TOTAL	
A. Neufs							
REGION BRUXELLES-CAPITALE	10 120	4	1 037	31	1	11 193	335
REGION FLAMANDE	26 515	76	3 979	409	230	31 209	2 094
Province d' Anvers	7 683	36	1 226	95	44	9 084	538
Province de Brabant Flamand	7 351	8	701	42	31	8 133	393
Province de Limbourg	3 293	12	497	72	25	3 899	303
Province de Flandre Orientale	4 400	14	775	82	64	5 335	456
Province de Flandre Occidentale	3 788	6	780	118	66	4 758	404
REGION WALLONE	14 533	17	1 719	96	186	16 551	1 362
Province de Brabant-Wallon	2 149	-	262	10	18	2 439	176
Province de Hainaut	5 006	3	559	47	60	5 675	517
Province de Liège	4 358	4	471	28	40	4 901	402
Province de Luxembourg	1 135	3	185	3	25	1 351	105
Province de Namur	1 885	7	242	8	43	2 185	162
LE ROYAUME	51 168	97	6 735	536	417	58 953	3 791
B. Occasions							
REGION BRUXELLES-CAPITALE	6 766	5	652	27	1	7 451	
REGION FLAMANDE	32 837	23	4 096	189	422	37 567	
Province d' Anvers	9 419	3	1 176	66	70	10 734	
Province de Brabant Flamand	5 089	7	574	18	82	5 770	
Province de Limbourg	5 132	2	656	25	86	5 901	
Province de Flandre Orientale	7 260	6	887	26	90	8 269	
Province de Flandre Occidentale	5 937	5	803	54	94	6 893	
REGION WALLONE	21 735	15	2 194	44	312	24 300	
Province de Brabant-Wallon	2 000	1	192	4	21	2 218	
Province de Hainaut	8 764	8	793	16	77	9 658	
Province de Liège	6 468	3	678	14	93	7 256	
Province de Luxembourg	1 674	1	202	5	58	1 940	
Province de Namur	2 829	2	329	5	63	3 228	
LE ROYAUME	61 338	43	6 942	260	735	69 318	

(1) Les vélomoteurs d' une cylindrée de 50 cc et moins, qui dépassent la vitesse de 40 km/h, sont considérés comme motos

VEHICULES A MOTEUR**2. VEHICULES NEUFS ET D' OCCASION MIS EN CIRCULATION**

CHIFFRES DETAILLES D' APRES LA RESIDENCE DU DECLARANT

MOIS JUILLET 2008

RESIDENCE DU DECLARANT	VEHICULES A MOTEURS						MOTOS (1)
	VOITURES POUR PERSONNES	AUTOBUS ET AUTOCARS	VEHICULES TRANSPORT MARCHAND.	TRACTEURS	TRACTEURS AGRICOLES	TOTAL	
A. Neufs							
REGION BRUXELLES-CAPITALE	7 819	2	818	17	3	8 659	302
REGION FLAMANDE	20 555	43	3 183	311	211	24 303	1 941
Province d' Anvers	6 359	15	942	70	26	7 412	490
Province de Brabant Flamand	5 773	5	607	25	30	6 440	384
Province de Limbourg	2 309	13	395	46	34	2 797	275
Province de Flandre Orientale	3 063	7	580	68	47	3 765	413
Province de Flandre Occidentale	3 051	3	659	102	74	3 889	379
REGION WALLONE	11 262	16	1 359	74	121	12 832	1 232
Province de Brabant-Wallon	1 629	6	184	6	15	1 840	176
Province de Hainaut	3 858	3	424	36	45	4 366	397
Province de Liège	3 370	6	406	24	28	3 834	374
Province de Luxembourg	930	1	139	1	20	1 091	130
Province de Namur	1 475	-	206	7	13	1 701	155
LE ROYAUME	39 636	61	5 360	402	335	45 794	3 475
B. Occasions							
REGION BRUXELLES-CAPITALE	6 128	1	586	28	1	6 744	
REGION FLAMANDE	29 347	48	3 678	204	396	33 673	
Province d' Anvers	8 498	20	1 033	58	62	9 671	
Province de Brabant Flamand	4 495	1	539	23	84	5 142	
Province de Limbourg	4 705	2	571	29	69	5 376	
Province de Flandre Orientale	6 192	9	719	37	100	7 057	
Province de Flandre Occidentale	5 457	16	816	57	81	6 427	
REGION WALLONE	19 759	16	1 944	51	287	22 057	
Province de Brabant-Wallon	1 949	-	187	-	16	2 152	
Province de Hainaut	7 812	8	710	30	77	8 637	
Province de Liège	5 844	7	565	12	75	6 503	
Province de Luxembourg	1 499	1	180	6	57	1 743	
Province de Namur	2 655	-	302	3	62	3 022	
LE ROYAUME	55 234	65	6 208	283	684	62 474	

(1) Les vélomoteurs d' une cylindrée de 50 cc et moins, qui dépassent la vitesse de 40 km/h, sont considérés comme motos

VEHICULES A MOTEUR

3. IMMATRICULATIONS DES VEHICULES A MOTEUR NEUFS MIS EN CIRCULATION
D'APRES LA MARQUE ET LE TYPE. 2 ME TRIMESTRE 2008

MARQUE	TYPE	voiture pour personne	autobus- autocar	véh. pour le transport de march.	tracteur	tracteur agricole	véhicule spécial	moto	Total
ACCESS	ACCESS TRITON	0	0	0	0	0	0	1	1
ACCUBUILD	ACCUBUILD CHS	2	0	0	0	0	0	0	2
	ACCUBUILD CHS L6	1	0	0	0	0	0	0	1
ADIVA	ADIVA AD250	0	0	0	0	0	0	1	1
ADLY	ADLY ATV-300XS	0	0	0	0	0	0	1	1
	ADLY ATV-320S	0	0	0	0	0	0	3	3
ADRIA	ADRIA ADRIATIK	57	0	0	0	0	0	0	57
AEON	AEON 300S	0	0	0	0	0	0	8	8
	AEON AT20	0	0	0	0	0	0	5	5
	AEON COBRA 220	0	0	0	0	0	0	2	2
	AEON GOES 220	0	0	0	0	0	0	1	1
AGROMEHANIKA		0	0	0	0	2	0	0	2
AHLMANN		0	0	0	0	0	3	0	3
AIE	AIE 4-CROSS 200	0	0	0	0	0	0	3	3
ALFA ROMEO	ALFA ROMEO ALFA 147	542	0	0	0	0	0	0	542
	ALFA ROMEO ALFA 159	973	0	0	0	0	0	0	973
	ALFA ROMEO ALFA GT	114	0	0	0	0	0	0	114
	ALFA ROMEO ALFABRERA	38	0	0	0	0	0	0	38
	ALFA ROMEO AR8C	1	0	0	0	0	0	0	1
	ALFA ROMEO SPIDER	7	0	0	0	0	0	0	7
	ALFA ROMEOALFASPIDER	13	0	0	0	0	0	0	13
APRILIA	APRILIA ATLANTIC 125	0	0	0	0	0	0	4	4
	APRILIA ATLANTIC 250	0	0	0	0	0	0	4	4
	APRILIA ATLANTIC 500	0	0	0	0	0	0	16	16
	APRILIA ETV CAPONORD	0	0	0	0	0	0	1	1
	APRILIA MOJITO 125	0	0	0	0	0	0	14	14
	APRILIA NA 850 MANA	0	0	0	0	0	0	20	20
	APRILIA PEGASO 650	0	0	0	0	0	0	8	8
	APRILIA RS125	0	0	0	0	0	0	52	52
	APRILIA RSV1000	0	0	0	0	0	0	8	8
	APRILIA SCARABEO 125	0	0	0	0	0	0	2	2
	APRILIA SCARABEO 250	0	0	0	0	0	0	4	4
	APRILIA SCARABEO 500	0	0	0	0	0	0	1	1
	APRILIA SHIVER 750	0	0	0	0	0	0	33	33
	APRILIA SPORTCITY125	0	0	0	0	0	0	9	9
	APRILIA SPORTCITY250	0	0	0	0	0	0	6	6
	APRILIA SX125	0	0	0	0	0	0	3	3
	APRILIA SXV 5.5	0	0	0	0	0	0	2	2
	APRILIA TUONO 1000R	0	0	0	0	0	0	9	9
ARCA	ARCA H 720 GLM	1	0	0	0	0	0	0	1
	ARCA M681GLT	2	0	0	0	0	0	0	2
	ARCA M720 GLM	1	0	0	0	0	0	0	1
	ARCA M720GLT	3	0	0	0	0	0	0	3
ARCTIC CAT	ARCTIC CAT 650-H1	0	0	0	0	0	0	1	1
	ARCTIC CAT A40	0	0	0	0	0	0	1	1
	ARCTIC CAT DVX	0	0	0	0	0	0	1	1
ASTON MARTIN	ASTON MARTIN DB9	12	0	0	0	0	0	0	12
	ASTON MARTIN DBS	1	0	0	0	0	0	0	1
	ASTON MARTIN VANTAGE	23	0	0	0	0	0	0	23
ATK	ATK ANTMID240/220.16	0	0	1	0	0	0	0	1
ATLAS		0	0	0	0	0	2	0	2
ATLAS TEREX		0	0	0	0	0	1	0	1
AUSA		0	0	0	0	0	2	0	2
AUDI	AUDI A3	2515	0	0	0	0	0	0	2515
	AUDI A4	2914	0	0	0	0	0	0	2914
	AUDI A4 AVANT	1	0	0	0	0	0	0	1
	AUDI A5	342	0	0	0	0	0	0	342
	AUDI A6	1364	0	0	0	0	0	0	1364
	AUDI A8	79	0	0	0	0	0	0	79
	AUDI Q7	266	0	0	0	0	0	0	266
	AUDI S5	33	0	0	0	0	0	0	33
	AUDI S6	1	0	0	0	0	0	0	1
	AUDI TT	117	0	0	0	0	0	0	117
AUTOSTAR	AUTOSTAR ARYAL 888	3	0	0	0	0	0	0	3
	AUTOSTAR ARYAL 899	1	0	0	0	0	0	0	1
	AUTOSTAR ATHENOR	9	0	0	0	0	0	0	9
	AUTOSTAR ATHENOR 579	1	0	0	0	0	0	0	1
	AUTOSTAR AUROS 60	1	0	0	0	0	0	0	1
	AUTOSTAR AUROS 80	1	0	0	0	0	0	0	1
	AUTOSTAR AUROS 84	1	0	0	0	0	0	0	1
AVANT		0	0	0	0	0	3	0	3

VEHICULES A MOTEUR

3. IMMATRICULATIONS DES VEHICULES A MOTEUR NEUFS MIS EN CIRCULATION
D'APRES LA MARQUE ET LE TYPE. 2 ME TRIMESTRE 2008

MARQUE	TYPE	voiture pour personne	autobus- autocar	véh. pour le transport de march.	tracteur	tracteur agricole	véhicule spécial	moto	Total
AXR	AXR SPR300	0	0	0	0	0	0	5	5
BAKUS	BAKUS GKT400	0	0	0	0	0	0	11	11
BAOTIAN	BAOTIAN TANCO 125	0	0	0	0	0	0	1	1
BAROSSA	BAROSSA BRONCO	0	0	0	0	0	0	1	1
BASHAN	BASHAN ATV200S-7	0	0	0	0	0	0	44	44
	BASHAN ATV300S-18	0	0	0	0	0	0	23	23
BAVARIA	BAVARIA I070XFF	1	0	0	0	0	0	0	1
	BAVARIA I071XBD	1	0	0	0	0	0	0	1
BCS		0	0	0	0	0	1	0	1
BELARUS MTZ82-1	BELARUS	0	0	0	0	1	0	0	1
BELOS		0	0	0	0	0	2	0	2
BENELLI	BENELLI AMAZONAS	0	0	0	0	0	0	1	1
	BENELLI TNT1130	0	0	0	0	0	0	5	5
	BENELLI TRE-K 1130	0	0	0	0	0	0	1	1
BENIMAR	BENIMAR CO GO360	1	0	0	0	0	0	0	1
	BENIMAR CO GO460	1	0	0	0	0	0	0	1
	BENIMAR CO GO461	2	0	0	0	0	0	0	2
	BENIMAR CO GO462	2	0	0	0	0	0	0	2
	BENIMAR EUROPE 740	1	0	0	0	0	0	0	1
	BENIMAR PERSEO 540	1	0	0	0	0	0	0	1
	BENIMAR TESSEO	3	0	0	0	0	0	0	3
BENTLEY	BENTLEY AZURE	4	0	0	0	0	0	0	4
	BENTLEY CONTI FS	1	0	0	0	0	0	0	1
	BENTLEY CONTI GT	4	0	0	0	0	0	0	4
	BENTLEY CONTI GTC	13	0	0	0	0	0	0	13
	BENTLEY CONTIGTSPEED	6	0	0	0	0	0	0	6
BERGMEISTER	BERGMEISTER 906A	0	0	0	0	1	0	0	1
BETA	BETA ALP 4.0	0	0	0	0	0	0	1	1
	BETA MOTOCICLO M4	0	0	0	0	0	0	1	1
	BETA REV 3-250	0	0	0	0	0	0	2	2
	BETA REV3-125	0	0	0	0	0	0	1	1
	BETA REV3 2T 250	0	0	0	0	0	0	3	3
	BETA REV3 2T 270	0	0	0	0	0	0	2	2
	BETA REV4T-250	0	0	0	0	0	0	5	5
	BETA RR MOTARD 125	0	0	0	0	0	0	1	1
	BETA RR125	0	0	0	0	0	0	3	3
	BETA RR400	0	0	0	0	0	0	2	2
	BETA RR450	0	0	0	0	0	0	1	1
	BETA RR4T-400	0	0	0	0	0	0	1	1
	BETA RR4T-450	0	0	0	0	0	0	2	2
	BETA RR4T-525	0	0	0	0	0	0	1	1
BIEFFEBI		0	0	0	0	0	1	0	1
BMW		6	0	0	0	0	0	0	6
	BMW 116I	168	0	0	0	0	0	0	168
	BMW 118D	1405	0	1	0	0	0	0	1406
	BMW 118I	144	0	0	0	0	0	0	144
	BMW 120D	466	0	0	0	0	0	0	466
	BMW 120I	41	0	0	0	0	0	0	41
	BMW 123D	30	0	0	0	0	0	0	30
	BMW 125I	15	0	0	0	0	0	0	15
	BMW 130I	5	0	0	0	0	0	0	5
	BMW 135I	9	0	0	0	0	0	0	9
	BMW 316I	25	0	0	0	0	0	0	25
	BMW 318D	2027	0	0	0	0	0	0	2027
	BMW 318I	112	0	0	0	0	0	0	112
	BMW 320D	1661	0	0	0	0	0	0	1661
	BMW 320I	167	0	0	0	0	0	0	167
	BMW 325D	171	0	0	0	0	0	0	171
	BMW 325I	67	0	0	0	0	0	0	67
	BMW 325XI	5	0	0	0	0	0	0	5
	BMW 330D	82	0	0	0	0	0	0	82
	BMW 330I	15	0	0	0	0	0	0	15
	BMW 330XD	9	0	0	0	0	0	0	9
	BMW 330XI	2	0	0	0	0	0	0	2
	BMW 335D	24	0	0	0	0	0	0	24
	BMW 335I	24	0	0	0	0	0	0	24
	BMW 335XI	2	0	0	0	0	0	0	2
	BMW 520D	1251	0	0	0	0	0	0	1251
	BMW 520I	10	0	0	0	0	0	0	10
	BMW 523I	16	0	0	0	0	0	0	16
	BMW 525D	267	0	0	0	0	0	0	267

VEHICULES A MOTEUR

3. IMMATRICULATIONS DES VEHICULES A MOTEUR NEUFS MIS EN CIRCULATION
D'APRES LA MARQUE ET LE TYPE. 2 ME TRIMESTRE 2008

MARQUE	TYPE	voiture pour personne	autobus- autocar	véh. pour le transport de march.	tracteur	tracteur agricole	véhicule spécial	moto	Total
	BOMBARDIER MAX XT	0	0	0	0	0	0	2	2
	BOMBARDIER OUTLANDER	0	0	0	0	0	0	28	28
BOOM	BOOM CHOPPER	0	0	0	0	0	0	1	1
	BOOM FAMILY	0	0	0	0	0	0	2	2
	BOOM FUN TRIKE	0	0	0	0	0	0	2	2
	BOOM LOW RIDER	0	0	0	0	0	0	5	5
BORILE	BORILE YFM7700R	0	0	0	0	0	0	3	3
BOSS	BOSS MT1	0	0	0	0	0	0	1	1
BUCHER		0	0	0	0	0	3	0	3
BUELL SS	BUELL 1125R	0	0	0	0	0	0	16	16
	BUELL XB12R	0	0	0	0	0	0	1	1
	BUELL XB12S	0	0	0	0	0	0	4	4
	BUELL XB12SCG	0	0	0	0	0	0	4	4
	BUELL XB12SS	0	0	0	0	0	0	7	7
	BUELL XB12STT	0	0	0	0	0	0	5	5
	BUELL XB12X	0	0	0	0	0	0	4	4
	BUELL XB12XT	0	0	0	0	0	0	6	6
	BUELL XB9SX	0	0	0	0	0	0	10	10
BURSTNER	BURSTNER A560	1	0	0	0	0	0	0	1
	BURSTNER A630	2	0	0	0	0	0	0	2
	BURSTNER A640	1	0	0	0	0	0	0	1
	BURSTNER A645	1	0	0	0	0	0	0	1
	BURSTNER A648	2	0	0	0	0	0	0	2
	BURSTNER I675	8	0	0	0	0	0	0	8
	BURSTNER I684	20	0	0	0	0	0	0	20
	BURSTNER I685	1	0	0	0	0	0	0	1
	BURSTNER I725	8	0	0	0	0	0	0	8
	BURSTNER I821	1	0	0	0	0	0	0	1
	BURSTNER T570	8	0	0	0	0	0	0	8
	BURSTNER T580	1	0	0	0	0	0	0	1
	BURSTNER T615	11	0	0	0	0	0	0	11
	BURSTNER T620	8	0	0	0	0	0	0	8
	BURSTNER T625	1	0	0	0	0	0	0	1
	BURSTNER T635	2	0	0	0	0	0	0	2
	BURSTNER T640	5	0	0	0	0	0	0	5
	BURSTNER T645	1	0	0	0	0	0	0	1
	BURSTNER T660	18	0	0	0	0	0	0	18
	BURSTNER T664	6	0	0	0	0	0	0	6
	BURSTNER T674	4	0	0	0	0	0	0	4
	BURSTNER T690	2	0	0	0	0	0	0	2
	BURSTNER T695	3	0	0	0	0	0	0	3
	BURSTNER T710	1	0	0	0	0	0	0	1
	BURSTNER T725	4	0	0	0	0	0	0	4
CADILLAC	CADILLAC CADILLACBLS	34	0	0	0	0	0	0	34
	CADILLAC CTS	13	0	0	0	0	0	0	13
	CADILLAC ESCALADE	1	0	0	0	0	0	0	1
	CADILLAC SEVILLE STS	1	0	0	0	0	0	0	1
	CADILLAC SRX	0	0	1	0	0	0	0	1
CAGIVA	CAGIVA MITO	0	0	0	0	0	0	4	4
	CAGIVA MITO 125	0	0	0	0	0	0	1	1
	CAGIVA RAPTOR 650IE	0	0	0	0	0	0	3	3
CAMPELL	CAMPELL ATV650	0	0	0	0	0	0	1	1
CAN-AM	CAN-AM CAN-AM	0	0	0	0	0	0	4	4
	CAN-AM CAN-AM ATV	0	0	0	0	0	0	20	20
CAPRON	CAPRON A63/A241	3	0	0	0	0	0	0	3
	CAPRON A69	1	0	0	0	0	0	0	1
	CAPRON A70/A464	3	0	0	0	0	0	0	3
	CAPRON T58/T135	2	0	0	0	0	0	0	2
	CAPRON T63 / T345	7	0	0	0	0	0	0	7
	CAPRON T65/T344	4	0	0	0	0	0	0	4
	CAPRON T66 / T344	1	0	0	0	0	0	0	1
	CAPRON T66/T337	1	0	0	0	0	0	0	1
CARTER	CARTER INTERCEPTOR	0	0	0	0	0	0	1	1
CARTHAGO	CARTHAGO CHIC I 44	2	0	0	0	0	0	0	2
	CARTHAGO CHIC I47	3	0	0	0	0	0	0	3
	CARTHAGO OPUS 5.6	1	0	0	0	0	0	0	1
CASE		0	0	0	0	0	14	0	14
CASE IH	CASE IH CS100 4WD	0	0	0	0	2	0	0	2
	CASE IH CVX1170-4WD	0	0	0	0	1	0	0	1
	CASE IH CVX195 4WDSA	0	0	0	0	11	0	0	11
	CASE IH JX1095 N 4WD	0	0	0	0	1	0	0	1

VEHICULES A MOTEUR

3. IMMATRICULATIONS DES VEHICULES A MOTEUR NEUFS MIS EN CIRCULATION
D'APRES LA MARQUE ET LE TYPE. 2 ME TRIMESTRE 2008

MARQUE	TYPE	voiture pour personne	autobus- autocar	véh. pour le transport de march.	tracteur	tracteur agricole	véhicule spécial	moto	Total
	CASE IH JX60-4WD	0	0	0	0	1	0	0	1
	CASE IH JX70-2WD	0	0	0	0	3	0	0	3
	CASE IH JX70-4WD	0	0	0	0	3	0	0	3
	CASE IH JX80-4WD	0	0	0	0	1	0	0	1
	CASE IH JX90-4WD	0	0	0	0	1	0	0	1
	CASE IH JX95-4WD	0	0	0	0	8	0	0	8
	CASE IH JXU105 4WD	0	0	0	0	6	0	0	6
	CASE IH JXU85 4WD	0	0	0	0	3	0	0	3
	CASE IH JXU95 4WD	0	0	0	0	3	0	0	3
	CASE IH PUMA1804WDSA	0	0	0	0	1	0	0	1
	CASE IH PUMA1954WDSA	0	0	0	0	1	0	0	1
	CASE IH PUMA2104WDSA	0	0	0	0	2	0	0	2
	CASE IHPUMA 1654WDSA	0	0	0	0	5	0	0	5
	CASEIH CVX140 4WD	0	0	0	0	5	0	0	5
	CASEIH CVX150 4WD	0	0	0	0	3	0	0	3
	CASEIH CVX175 4WDSA	0	0	0	0	3	0	0	3
	CASEIH MAXXUM110 4WD	0	0	0	0	1	0	0	1
	CASEIH MAXXUM115 4WD	0	0	0	0	4	0	0	4
	CASEIH MAXXUM125 4WD	0	0	0	0	3	0	0	3
	CASEIH PUMA1554WDSA	0	0	0	0	1	0	0	1
	CASEIHMAXXUM1004WD	0	0	0	0	3	0	0	3
	CASEIHMAXXUM1104WDSA	0	0	0	0	2	0	0	2
	CASEIHMAXXUM1154WDSA	0	0	0	0	2	0	0	2
	CASEIHMAXXUM1254WDSA	0	0	0	0	8	0	0	8
	CASEIHMAXXUM1404WDSA	0	0	0	0	6	0	0	6
CASE POCLAIN		0	0	0	0	0	1	0	1
CATERHAM SUPER 7	CATERHAM SEVEN SV-R	2	0	0	0	0	0	0	2
CATERPILLAR		0	0	0	0	0	29	0	29
CESAB		0	0	0	0	0	1	0	1
CF MOTO	CF MOTO CF500	0	0	0	0	0	0	12	12
	CF MOTO CF500A	0	0	0	0	0	0	18	18
CHALLENGER	CHALLENGER EDEN	4	0	0	0	0	0	0	4
	CHALLENGER GENESIS	19	0	0	0	0	0	0	19
	CHALLENGER MAGEO	3	0	0	0	0	0	0	3
	CHALLENGER VANY SL	1	0	0	0	0	0	0	1
CHATEAU	CHATEAU A511	2	0	0	0	0	0	0	2
	CHATEAU A601	1	0	0	0	0	0	0	1
	CHATEAU A671G	1	0	0	0	0	0	0	1
	CHATEAU H601	4	0	0	0	0	0	0	4
	CHATEAU H671G	1	0	0	0	0	0	0	1
CHAUSSON	CHAUSSON ALLEGRO 93	1	0	0	0	0	0	0	1
	CHAUSSON ALLEGRO 94	12	0	0	0	0	0	0	12
	CHAUSSON ALLEGRO 97	2	0	0	0	0	0	0	2
	CHAUSSON FLASH	20	0	0	0	0	0	0	20
	CHAUSSON FLASH 08M07	1	0	0	0	0	0	0	1
	CHAUSSON WELCOME	9	0	0	0	0	0	0	9
	CHAUSSON WELCOME TOP	2	0	0	0	0	0	0	2
CHEVROLET		1	0	0	0	0	0	0	1
	CHEVROLET . CAPTIVA	351	0	0	0	0	0	0	351
	CHEVROLET . EPICA	58	0	0	0	0	0	0	58
	CHEVROLET AVEO	125	0	0	0	0	0	0	125
	CHEVROLET CAPTIVA	0	0	1	0	0	0	0	1
	CHEVROLET CORVETTE	9	0	0	0	0	0	0	9
	CHEVROLET HHR AT	4	0	0	0	0	0	0	4
	CHEVROLET HHR MT	3	0	0	0	0	0	0	3
	CHEVROLET HHR MT T	1	0	0	0	0	0	0	1
	CHEVROLET NUBIRA	0	0	1	0	0	0	0	1
	CHEVROLET.AVEO	51	0	0	0	0	0	0	51
	CHEVROLET.KALOS	242	0	0	0	0	0	0	242
	CHEVROLET.LACETTI	35	0	0	0	0	0	0	35
	CHEVROLET.MATIZ	279	0	0	0	0	0	0	279
	CHEVROLET.NUBIRA	93	0	0	0	0	0	0	93
	CHEVROLET.TACUMA	40	0	0	0	0	0	0	40
CHRYSLER	CHRYSLER	1	0	0	0	0	0	0	1
	CHRYSLER 300C	93	0	1	0	0	0	0	94
	CHRYSLER GD VOYAGER	186	0	3	0	0	0	0	189
	CHRYSLER PACIFICA	1	0	0	0	0	0	0	1
	CHRYSLER PT CRUISER	27	0	0	0	0	0	0	27
	CHRYSLER SEBRING	85	0	0	0	0	0	0	85
	CHRYSLER TOWN	1	0	0	0	0	0	0	1
	CHRYSLER VOYAGER RG	3	0	0	0	0	0	0	3

VEHICULES A MOTEUR

3. IMMATRICULATIONS DES VEHICULES A MOTEUR NEUFS MIS EN CIRCULATION
D'APRES LA MARQUE ET LE TYPE. 2 ME TRIMESTRE 2008

MARQUE	TYPE	voiture pour personne	autobus- autocar	véh. pour le transport de march.	tracteur	tracteur agricole	véhicule spécial	moto	Total
	CHRYSLERCROSSFIRE	4	0	0	0	0	0	0	4
	CHRYSLERGRANDVOYAGER	5	0	0	0	0	0	0	5
CI	CI KYROS 2	3	0	0	0	0	0	0	3
CITROEN	CITROEN	0	0	7	0	0	0	0	7
	CITROEN BERLINGO	1631	0	1165	0	0	0	0	2796
	CITROEN C-CROSSER	221	0	1	0	0	0	0	222
	CITROEN C1	936	0	0	0	0	0	0	936
	CITROEN C2	875	0	0	0	0	0	0	875
	CITROEN C3	2140	0	3	0	0	0	0	2143
	CITROEN C3 PLURIEL	235	0	0	0	0	0	0	235
	CITROEN C4	1189	0	11	0	0	0	0	1200
	CITROEN C4 PICASSO	3353	0	1	0	0	0	0	3354
	CITROEN C5	646	0	1	0	0	0	0	647
	CITROEN C6	47	0	0	0	0	0	0	47
	CITROEN C8	372	0	2	0	0	0	0	374
	CITROEN JUMPER	7	0	965	0	0	0	0	972
	CITROEN JUMPY	115	0	540	0	0	0	0	655
	CITROEN NEMO	49	0	432	0	0	0	0	481
	CITROEN XSARAPICASSO	1341	0	0	0	0	0	0	1341
CITY-VAN	CITY-VAN C057XXL	1	0	0	0	0	0	0	1
CLAAS		0	0	0	0	0	17	0	17
	CLAAS 7040 VP+	0	0	0	0	2	0	0	2
	CLAAS ARES 577ATZ	0	0	0	0	1	0	0	1
	CLAAS ARES 617	0	0	0	0	3	0	0	3
	CLAAS ARES 697	0	0	0	0	1	0	0	1
	CLAAS ARION 510	0	0	0	0	2	0	0	2
	CLAAS ARION 520	0	0	0	0	1	0	0	1
	CLAAS ARION 610	0	0	0	0	3	0	0	3
	CLAAS ARION 610C	0	0	0	0	5	0	0	5
	CLAAS ARION 620	0	0	0	0	3	0	0	3
	CLAAS ARION 620C	0	0	0	0	2	0	0	2
	CLAAS ARION 630	0	0	0	0	4	0	0	4
	CLAAS ARION 630C	0	0	0	0	4	0	0	4
	CLAAS ARION 640	0	0	0	0	9	0	0	9
	CLAAS AXION 810	0	0	0	0	2	0	0	2
	CLAAS AXION 810C	0	0	0	0	2	0	0	2
	CLAAS AXION 840	0	0	0	0	3	0	0	3
	CLAAS AXION 850	0	0	0	0	2	0	0	2
	CLAAS CELTIS 436	0	0	0	0	4	0	0	4
	CLAAS CELTIS 446	0	0	0	0	1	0	0	1
	CLAAS CELTIS 446 2RM	0	0	0	0	1	0	0	1
	CLAAS CELTIS 456	0	0	0	0	6	0	0	6
	CLAAS NECTIS257VL4RM	0	0	0	0	1	0	0	1
	CLAAS NECTIS267VL4RM	0	0	0	0	1	0	0	1
CLUB CAR		0	0	0	0	0	22	0	22
COMBI LIFT		0	0	0	0	0	1	0	1
CONCORDE	CONCORDE CARVERI742L	1	0	0	0	0	0	0	1
	CONCORDE CHARISMA	2	0	0	0	0	0	0	2
	CONCORDE I 840 L	1	0	0	0	0	0	0	1
COXX	COXX PCF4.2-35	0	0	1	0	0	0	0	1
	COXX R4.2-35	0	0	1	0	0	0	0	1
	COXX R6.2-60	0	0	1	0	0	0	0	1
CPI	CPI ARAGON 125	0	0	0	0	0	0	9	9
	CPI FA250	0	0	0	0	0	0	1	1
	CPI OLIVER CITY 125	0	0	0	0	0	0	2	2
CUB CADET		0	0	0	0	1	0	0	1
DACIA	DACIA LOGAN	879	0	9	0	0	0	0	888
	DACIA SANDERO	6	0	0	0	0	0	0	6
DAEDONG	DAEDONG CK25	0	0	0	0	2	0	0	2
	DAEDONG DK901C	0	0	0	0	1	0	0	1
DAELIM	DAELIM VJ125	0	0	0	0	0	0	1	1
	DAELIM VL125	0	0	0	0	0	0	2	2
DAEWOO		0	0	0	0	0	2	0	2
DAF	DAF FA-CF65	0	0	14	0	0	0	0	14
	DAF FA-LF45	0	0	30	0	0	1	0	31
	DAF FA-LF55	0	0	28	1	0	0	0	29
	DAF FA CF75	0	0	54	0	0	0	0	54
	DAF FA CF85	0	0	0	0	0	1	0	1
	DAF FAD CF85	0	0	9	0	0	0	0	9
	DAF FAG CF75	0	0	17	0	0	0	0	17
	DAF FAG CF85	0	0	3	0	0	0	0	3

VEHICULES A MOTEUR

3. IMMATRICULATIONS DES VEHICULES A MOTEUR NEUFS MIS EN CIRCULATION
D'APRES LA MARQUE ET LE TYPE. 2 ME TRIMESTRE 2008

MARQUE	TYPE	voiture pour personne	autobus- autocar	véh. pour le transport de march.	tracteur	tracteur agricole	véhicule spécial	moto	Total
	DAF FAN CF75	0	0	1	0	0	1	0	2
	DAF FAN CF85	0	0	9	0	0	0	0	9
	DAF FAR CF75	0	0	1	0	0	0	0	1
	DAF FAR CF85	0	0	7	0	0	0	0	7
	DAF FARXF105	0	0	1	0	0	0	0	1
	DAF FAS CF75	0	0	2	0	0	0	0	2
	DAF FAS CF85	0	0	10	0	0	0	0	10
	DAF FASXF105	0	0	3	0	0	0	0	3
	DAF FAT CF75	0	0	1	0	0	0	0	1
	DAF FAT CF85	0	0	15	0	0	0	0	15
	DAF FAXF105	0	0	1	0	0	0	0	1
	DAF FT CF75	0	0	0	5	0	0	0	5
	DAF FT CF85	0	0	0	38	0	0	0	38
	DAF FTG CF85	0	0	0	1	0	0	0	1
	DAF FTGXF105	0	0	0	3	0	0	0	3
	DAF FTM XF47	0	0	0	1	0	0	0	1
	DAF FTT CF85	0	0	0	3	0	0	0	3
	DAF FTT XF47	0	0	0	2	0	0	0	2
	DAF FTXF 105	0	0	0	297	0	0	0	297
DAIHATSU	DAIHATSU COPEN	4	0	0	0	0	0	0	4
	DAIHATSU CUORE	152	0	0	0	0	0	0	152
	DAIHATSU MATERIA	8	0	0	0	0	0	0	8
	DAIHATSU SIRION	59	0	0	0	0	0	0	59
	DAIHATSU TERIOS	39	0	1	0	0	0	0	40
	DAIHATSU TREVIS	15	0	0	0	0	0	0	15
DANGEL	DANGEL BOXER 4X4	0	0	1	0	0	0	0	1
	DANGEL PARTNER	5	0	4	0	0	0	0	9
NISSAN	NISSAN	0	0	0	0	0	1	0	1
	NISSAN 350Z	12	0	0	0	0	0	0	12
	NISSAN ATLEON	0	0	69	0	0	0	0	69
	NISSAN CABSTAR	0	0	121	2	0	0	0	123
	NISSAN INTERSTAR	0	0	54	0	0	0	0	54
	NISSAN KUBISTAR	0	0	22	0	0	0	0	22
	NISSAN MICRA	526	0	2	0	0	0	0	528
	NISSAN MURANO	4	0	0	0	0	0	0	4
	NISSAN NAVARA	0	0	281	0	0	0	0	281
	NISSAN NOTE	548	0	6	0	0	0	0	554
	NISSAN PATHFINDER	32	0	6	0	0	0	0	38
	NISSAN PATROL	9	0	7	0	0	0	0	16
	NISSAN PRIMASTAR	10	0	37	0	0	0	0	47
	NISSAN QASHQAI	2023	0	8	0	0	0	0	2031
	NISSAN X-TRAIL	187	0	9	0	0	0	0	196
DAZON	DAZON BUGGY	0	0	0	0	0	0	1	1
	DAZON BUGGY 1100	0	0	0	0	0	0	1	1
DELVANO		0	0	0	0	0	8	0	8
DEMAG	DEMAG AC700	0	0	0	0	0	1	0	1
DERBI	DERBI DXR250	0	0	0	0	0	0	1	1
	DERBI GP1 125	0	0	0	0	0	0	3	3
	DERBI MULHACEN 125	0	0	0	0	0	0	6	6
	DERBI SENDA SM 125	0	0	0	0	0	0	3	3
	DERBI SENDA SM125 4T	0	0	0	0	0	0	1	1
	DERBI TERRA 125	0	0	0	0	0	0	8	8
DERCKS WIJCHEM	BAB	0	0	0	0	0	1	0	1
	HOFMANS	0	0	0	0	0	1	0	1
	SVETRUCK	0	0	0	0	0	6	0	6
	WEIDEMANN	0	0	0	0	0	21	0	21
	WIRTGEN	0	0	0	0	0	1	0	1
DETHLEFFS	DETHLEFFS A5881	1	0	0	0	0	0	0	1
	DETHLEFFS A7071	1	0	0	0	0	0	0	1
	DETHLEFFS FORTUNA	1	0	0	0	0	0	0	1
	DETHLEFFS GLOBEBUS	3	0	0	0	0	0	0	3
	DETHLEFFS GLOBECAR	1	0	0	0	0	0	0	1
	DETHLEFFS GLOBESCOUT	2	0	0	0	0	0	0	2
	DETHLEFFS GLOBEVAN	2	0	0	0	0	0	0	2
	DETHLEFFS I6571	3	0	0	0	0	0	0	3
	DETHLEFFS I6611	1	0	0	0	0	0	0	1
	DETHLEFFS POSSL	10	0	0	0	0	0	0	10
	DETHLEFFS SUMMER	3	0	0	0	0	0	0	3
	DETHLEFFS T6501B	5	0	0	0	0	0	0	5
	DETHLEFFS T6571	2	0	0	0	0	0	0	2
	DETHLEFFS T6611	1	0	0	0	0	0	0	1

VEHICULES A MOTEUR

3. IMMATRICULATIONS DES VEHICULES A MOTEUR NEUFS MIS EN CIRCULATION
D'APRES LA MARQUE ET LE TYPE. 2 ME TRIMESTRE 2008

MARQUE	TYPE	voiture pour personne	autobus- autocar	véh. pour le transport de march.	tracteur	tracteur agricole	véhicule spécial	moto	Total
DEUTZ	DEUTZ AGROKID 230	0	0	0	0	10	0	0	10
	DEUTZ AGROTRON 150	0	0	0	0	1	0	0	1
DEUTZ FAHR		0	0	0	0	13	2	0	15
	DEUTZ-F.AGROTRONM610	0	0	0	0	1	0	0	1
	DEUTZ F.AGROVEC.26.6	0	0	0	0	2	0	0	2
	DEUTZ FAHR AGROTRON	0	0	0	0	1	0	0	1
	DEUTZ FAHR AT120.6	0	0	0	0	4	0	0	4
	DEUTZ FAHR AT150.6	0	0	0	0	14	0	0	14
	DEUTZ FAHR AT150.7	0	0	0	0	1	0	0	1
	DEUTZ FAHR AT90	0	0	0	0	1	0	0	1
	DEUTZ FAHR K100	0	0	0	0	1	0	0	1
	DEUTZ FAHR K110	0	0	0	0	1	0	0	1
	DEUTZ FAHR K90	0	0	0	0	1	0	0	1
	DEUTZ FAHR M640	0	0	0	0	1	0	0	1
	DEUTZ FAHR M650	0	0	0	0	6	0	0	6
	DEUTZ FAHR TT3	0	0	0	0	13	0	0	13
	DEUTZ FAHR TTV	0	0	0	0	1	0	0	1
	DEUTZFAHR AGROFARM85	0	0	0	0	7	0	0	7
	DEUTZFAHR AGROPLUS67	0	0	0	0	1	0	0	1
	DEUTZFAHR AGROPLUS77	0	0	0	0	2	0	0	2
	DEUTZFAHR AGROPLUS87	0	0	0	0	1	0	0	1
	DEUTZFAHRAGROFARM100	0	0	0	0	8	0	0	8
DEWULF		0	0	0	0	0	1	0	1
DFLONG	DFLONG DFL125T-8	0	0	0	0	0	0	4	4
DIECI		0	0	0	0	0	7	0	7
DINLI	DINLI 604-150	0	0	0	0	0	0	1	1
	DINLI DMX450	0	0	0	0	0	0	1	1
	DINLI HELIX-100	0	0	0	0	0	0	1	1
	DINLI MASAI L 100	0	0	0	0	0	0	2	2
	DINLI T-REX 100	0	0	0	0	0	0	4	4
	DINLI T-REX 150	0	0	0	0	0	0	2	2
DIVINE	DIVINE STAR&MOONKART	0	0	0	0	0	0	1	1
DODGE	DODGE AVENGER	48	0	0	0	0	0	0	48
	DODGE CALIBER	82	0	0	0	0	0	0	82
	DODGE GRAND CARAVAN	1	0	0	0	0	0	0	1
	DODGE JOURNEY	14	0	0	0	0	0	0	14
	DODGE NITRO	74	0	5	0	0	0	0	79
	DODGE RAM 1500	0	0	2	0	0	0	0	2
DONGFANG	DONGFANG GO-KART	0	0	0	0	0	0	12	12
DOOSAN		0	0	0	0	0	10	0	10
DOOSAN DAEWOOD		0	0	0	0	0	1	0	1
DREAM	DREAM P500	1	0	0	0	0	0	0	1
DRESEL	DRESEL LT-R 450	0	0	0	0	0	0	1	1
	DRESEL LT-Z 400	0	0	0	0	0	0	1	1
	DRESEL YFM700R	0	0	0	0	0	0	2	2
DUCATI	DUCATI 1098 100CV	0	0	0	0	0	0	24	24
	DUCATI 1098R MONO100	0	0	0	0	0	0	5	5
	DUCATI 1098S 100CV	0	0	0	0	0	0	11	11
	DUCATI 848 100CV	0	0	0	0	0	0	80	80
	DUCATI DESMOSEDICIRR	0	0	0	0	0	0	4	4
	DUCATI GT1000	0	0	0	0	0	0	1	1
	DUCATI HYPERMOT 1100	0	0	0	0	0	0	24	24
	DUCATI HYPERMOT1100S	0	0	0	0	0	0	16	16
	DUCATI M695	0	0	0	0	0	0	10	10
	DUCATI M696	0	0	0	0	0	0	3	3
	DUCATI MONSTER	0	0	0	0	0	0	1	1
	DUCATI MONSTER 696	0	0	0	0	0	0	64	64
	DUCATI MULTISTRADA	0	0	0	0	0	0	9	9
	DUCATI S2R 1000	0	0	0	0	0	0	17	17
	DUCATI S4R	0	0	0	0	0	0	1	1
	DUCATI S4R 100CV	0	0	0	0	0	0	3	3
	DUCATI S4RS	0	0	0	0	0	0	2	2
	DUCATI S4RS 100CV	0	0	0	0	0	0	8	8
	DUCATI SPORT 1000	0	0	0	0	0	0	6	6
	DUCATI ST3	0	0	0	0	0	0	2	2
EAGLE COACH	EAGLE COACH LHS	2	0	0	0	0	0	0	2
	EAGLE COACH T&C	2	0	0	0	0	0	0	2
EAGLEMOTORSPORTS	EAGLEMOTORSPORTS ATV	0	0	0	0	0	0	20	20
EASY TRIKE	EASY TRIKE E1-75-F2	0	0	0	0	0	0	1	1
	EASY TRIKE FAMILY	0	0	0	0	0	0	1	1
EGHOLM		0	0	0	0	0	5	0	5

VEHICULES A MOTEUR

3. IMMATRICULATIONS DES VEHICULES A MOTEUR NEUFS MIS EN CIRCULATION
D'APRES LA MARQUE ET LE TYPE. 2 ME TRIMESTRE 2008

MARQUE	TYPE	voiture pour personne	autobus- autocar	véh. pour le transport de march.	tracteur	tracteur agricole	véhicule spécial	moto	Total
ELNAGH	ELNAGH M200	6	0	0	0	0	0	0	6
	ELNAGH P200	8	0	0	0	0	0	0	8
ESTEREL	ESTEREL 906	1	0	0	0	0	0	0	1
ETESIA		0	0	0	0	0	1	0	1
EURAMOBIL	EURAMOBIL A635LS	1	0	0	0	0	0	0	1
	EURAMOBIL A820EB-3	2	0	0	0	0	0	0	2
	EURAMOBIL PT622SB	1	0	0	0	0	0	0	1
	EURAMOBIL PT672SB	1	0	0	0	0	0	0	1
	EURAMOBIL QUIXTA 580	8	0	0	0	0	0	0	8
	EURAMOBIL TA690HB	5	0	0	0	0	0	0	5
	EURAMOBIL TI 660 HB	2	0	0	0	0	0	0	2
	EURAMOBIL TT660HB	1	0	0	0	0	0	0	1
	EURAMOBIL TT670SB	2	0	0	0	0	0	0	2
	EURAMOBIL TT700EB	3	0	0	0	0	0	0	3
EVOBUS	EVOBUS MB TOURINO	0	2	0	0	0	0	0	2
	EVOBUS MB TRAVEGO	0	3	0	0	0	0	0	3
EVOBUS MERCEDES	EVOBUS MB CITARO	0	3	0	0	0	0	0	3
	EVOBUS MB CITARO G	0	2	0	0	0	0	0	2
	EVOBUS MB CITARO LE	0	54	0	0	0	0	0	54
	EVOBUS MB INTEGRO	0	1	0	0	0	0	0	1
	EVOBUS MB INTOURO	0	4	0	0	0	0	0	4
	EVOBUS MB TOURISMO	0	6	0	0	0	0	0	6
EVOBUS SETRA	EVOBUS SETRA 416GTHD	0	1	0	0	0	0	0	1
	EVOBUSSETRA 431DT	0	1	0	0	0	0	0	1
FANTIC MOTOR	FANTIC MOTOR TZ 150	0	0	0	0	0	0	2	2
FARMTRAC	FARMTRAC 685DT	0	0	0	0	1	0	0	1
FAUN	FAUN ATF45.3	0	0	0	0	0	1	0	1
	FAUN FA045	0	0	0	0	0	2	0	2
FEDERAL	FEDERAL CHH	1	0	0	0	0	0	0	1
	FEDERAL CHR	2	0	0	0	0	0	0	2
	FEDERAL LHS	3	0	0	0	0	0	0	3
FENDT		0	0	0	0	8	0	0	8
	FENDT 309	0	0	0	0	8	0	0	8
	FENDT 310	0	0	0	0	3	0	0	3
	FENDT 311	0	0	0	0	2	0	0	2
	FENDT 312	0	0	0	0	3	0	0	3
	FENDT 411VARIO	0	0	0	0	1	0	0	1
	FENDT 415VARIO	0	0	0	0	10	0	0	10
	FENDT 712VARIO	0	0	0	0	4	0	0	4
	FENDT 714VARIO	0	0	0	0	6	0	0	6
	FENDT 716 VARIO	0	0	0	0	2	0	0	2
	FENDT 718VARIO	0	0	0	0	1	0	0	1
	FENDT 818VARIO	0	0	0	0	5	0	0	5
	FENDT 820VARIO	0	0	0	0	30	0	0	30
	FENDT 922VARIO	0	0	0	0	2	0	0	2
	FENDT 927VARIO	0	0	0	0	3	0	0	3
	FENDT 936VARIO	0	0	0	0	6	0	0	6
	FENDT FARMER 207V	0	0	0	0	1	0	0	1
	FENDT FARMER 208V	0	0	0	0	6	0	0	6
	FENDT FARMER 209P	0	0	0	0	1	0	0	1
	FENDT FARMER 209V	0	0	0	0	1	0	0	1
	FENDT FARMER 308CI	0	0	0	0	1	0	0	1
	FENDT FAVORIT 930V	0	0	0	0	2	0	0	2
	FENDT K500	1	0	0	0	0	0	0	1
	FENDTFARMER 209F-4WD	0	0	0	0	1	0	0	1
	FENDTFARMER 209S-4WD	0	0	0	0	3	0	0	3
FERMEC		0	0	0	0	0	3	0	3
FERRARI	FERRARI 430	19	0	0	0	0	0	0	19
	FERRARI 599	3	0	0	0	0	0	0	3
	FERRARI 612	4	0	0	0	0	0	0	4
	FERRARI RAPTOR 40	0	0	0	0	1	0	0	1
FIAT		0	0	0	0	1	0	0	1
	FIAT 500	697	0	0	0	0	0	0	697
	FIAT BRAVO	851	0	0	0	0	0	0	851
	FIAT CROMA	326	0	0	0	0	0	0	326
	FIAT DOBLO	448	0	1	0	0	0	0	449
	FIAT DOBLO CARGO	0	0	409	0	0	0	0	409
	FIAT DUCATO	16	0	709	0	0	0	0	725
	FIAT FIORINO	18	0	121	0	0	0	0	139
	FIAT IDEA	2	0	0	0	0	0	0	2
	FIAT LINEA	1	0	0	0	0	0	0	1

VEHICULES A MOTEUR

3. IMMATRICULATIONS DES VEHICULES A MOTEUR NEUFS MIS EN CIRCULATION
D'APRES LA MARQUE ET LE TYPE. 2 ME TRIMESTRE 2008

MARQUE	TYPE	voiture pour personne	autobus- autocar	véh. pour le transport de march.	tracteur	tracteur agricole	véhicule spécial	moto	Total
	FIAT MULTIPLA	4	0	1	0	0	0	0	5
	FIAT PANDA	578	0	0	0	0	0	0	578
	FIAT PANDA VAN	0	0	13	0	0	0	0	13
	FIAT PUNTO	1429	0	0	0	0	0	0	1429
	FIAT SCUDO	111	0	305	0	0	0	0	416
	FIAT SEDICI	150	0	0	0	0	0	0	150
	FIAT SEICENTO	53	0	0	0	0	0	0	53
	FIAT STILO MW	0	0	1	0	0	0	0	1
	FIAT STILO SW	2	0	0	0	0	0	0	2
	FIAT STRADA	0	0	13	0	0	0	0	13
	FIAT ULYSSE	8	0	0	0	0	0	0	8
FLEURETTE	FLEURETTE F63LG	1	0	0	0	0	0	0	1
	FLEURETTE F73LD	4	0	0	0	0	0	0	4
	FLEURETTE F73LJ	1	0	0	0	0	0	0	1
	FLEURETTE F73LM	1	0	0	0	0	0	0	1
FORD	FORD C-MAX	10	0	0	0	0	0	0	10
	FORD CONNECT	0	0	196	0	0	0	0	196
	FORD EXPLORER	1	0	0	0	0	0	0	1
	FORD FIESTA	2589	0	31	0	0	0	0	2620
	FORD FIESTA SPORT	0	0	43	0	0	0	0	43
	FORD FOCUS	3103	0	8	0	0	0	0	3111
	FORD FOCUS C-MAX	1155	0	1	0	0	0	0	1156
	FORD FOCUS CC	133	0	0	0	0	0	0	133
	FORD FUSION	659	0	2	0	0	0	0	661
	FORD GALAXY	895	0	2	0	0	0	0	897
	FORD KA	626	0	0	0	0	0	0	626
	FORD KUGA	74	0	0	0	0	0	0	74
	FORD MONDEO	1763	0	5	0	0	0	0	1768
	FORD MUSTANG	2	0	0	0	0	0	0	2
	FORD MUSTANG SHELBY	1	0	0	0	0	0	0	1
	FORD NUGGET	1	0	0	0	0	0	0	1
	FORD RANGER	0	0	33	0	0	0	0	33
	FORD S-MAX	1591	0	1	0	0	0	0	1592
	FORD TOURNEO CONNECT	112	0	0	0	0	0	0	112
	FORD TRANSIT	0	2	1074	0	0	0	0	1076
	FORD TRANSIT/TOURNEO	190	0	0	0	0	0	0	190
FRANKIA	FRANKIA A 680 ED	1	0	0	0	0	0	0	1
	FRANKIA A 740 GD	1	0	0	0	0	0	0	1
	FRANKIA A 840 GD	1	0	0	0	0	0	0	1
	FRANKIA I 680 ED	1	0	0	0	0	0	0	1
	FRANKIA I 6800 BD	1	0	0	0	0	0	0	1
	FRANKIA I 6800 BK	1	0	0	0	0	0	0	1
	FRANKIA I 8400 FD	1	0	0	0	0	0	0	1
	FRANKIA I 8400 GD	1	0	0	0	0	0	0	1
	FRANKIA I 8400 QD	1	0	0	0	0	0	0	1
	FRANKIA T 680 BK	1	0	0	0	0	0	0	1
	FRANKIA T680BD	1	0	0	0	0	0	0	1
FUCHS		0	0	0	0	0	1	0	1
GAS GAS	GAS GAS ENDURO	0	0	0	0	0	0	1	1
	GAS GAS ENDURO 300	0	0	0	0	0	0	1	1
	GAS GAS GG200	0	0	0	0	0	0	1	1
	GAS GAS TRIAL	0	0	0	0	0	0	7	7
	GAS GAS WILD E HP450	0	0	0	0	0	0	1	1
GENIE		0	0	0	0	0	5	0	5
GIANNI FERRARI		0	0	0	0	0	4	0	4
GIANT		0	0	0	0	0	10	0	10
GIANTCO	GIANTCO FVISION	0	0	0	0	0	0	7	7
GILERA	GILERA FUOCO 500	0	0	0	0	0	0	21	21
	GILERA GP800	0	0	0	0	0	0	14	14
	GILERA RUNNER 125	0	0	0	0	0	0	2	2
GILLES		0	0	0	0	0	1	0	1
GIOTTILINE	GIOTTILINE GRAALZ600	1	0	0	0	0	0	0	1
GOES	GOES CF500A	0	0	0	0	0	0	33	33
	GOES TE450	0	0	0	0	0	0	8	8
GOLDONI MAXTER W60SN	GOLDONI EURO 45SN	0	0	0	0	1	0	0	1
GOTTWALD		0	0	0	0	0	1	0	1
GOUPILLE	GOUPILLE G3	0	0	2	0	0	0	0	2
GOWINN	GOWINN PYTHON 125	0	0	0	0	0	0	1	1
GRILLO		0	0	0	0	0	6	0	6
	GRILLO PK1000	0	0	1	0	0	0	0	1
GROVE GMK4075	GROVE GMK3055	0	0	0	0	0	1	0	1

VEHICULES A MOTEUR

3. IMMATRICULATIONS DES VEHICULES A MOTEUR NEUFS MIS EN CIRCULATION
D'APRES LA MARQUE ET LE TYPE. 2 ME TRIMESTRE 2008

MARQUE	TYPE	voiture pour personne	autobus- autocar	véh. pour le transport de march.	tracteur	tracteur agricole	véhicule spécial	moto	Total
HOBBY	HOBBY D 615 AK	1	0	0	0	0	0	0	1
	HOBBY D 615 AK KLC	1	0	0	0	0	0	0	1
	HOBBY I 770 AK GEMC	1	0	0	0	0	0	0	1
	HOBBY T 500 GESC	4	0	0	0	0	0	0	4
	HOBBY T 600 GFS	1	0	0	0	0	0	0	1
	HOBBY T500GFSC	4	0	0	0	0	0	0	4
	HOBBY T555 AK FS	1	0	0	0	0	0	0	1
	HOBBY T600FC	1	0	0	0	0	0	0	1
HONDA	HONDA ACCORD	33	0	0	0	0	0	0	33
	HONDA ACCORD SEDAN	19	0	0	0	0	0	0	19
	HONDA ACCORD TOURER	8	0	0	0	0	0	0	8
	HONDA ANF125	0	0	0	0	0	0	17	17
	HONDA CB1000R	0	0	0	0	0	0	18	18
	HONDA CB1300A	0	0	0	0	0	0	5	5
	HONDA CB1300SA	0	0	0	0	0	0	8	8
	HONDA CB600F	0	0	0	0	0	0	25	25
	HONDA CB600FA	0	0	0	0	0	0	41	41
	HONDA CBF1000	0	0	0	0	0	0	6	6
	HONDA CBF1000A	0	0	0	0	0	0	85	85
	HONDA CBF500A	0	0	0	0	0	0	1	1
	HONDA CBF600NA	0	0	0	0	0	0	14	14
	HONDA CBF600SA	0	0	0	0	0	0	76	76
	HONDA CBR1000RR	0	0	0	0	0	0	89	89
	HONDA CBR125R	0	0	0	0	0	0	105	105
	HONDA CBR600RR	0	0	0	0	0	0	57	57
	HONDA CIVIC 3 DR	52	0	0	0	0	0	0	52
	HONDA CIVIC 4DR HYBR	37	0	0	0	0	0	0	37
	HONDA CIVIC 5DR	541	0	0	0	0	0	0	541
	HONDA CR-V	1	0	0	0	0	0	0	1
	HONDA FES125	0	0	0	0	0	0	77	77
	HONDA FES250	0	0	0	0	0	0	1	1
	HONDA FJS400D	0	0	0	0	0	0	55	55
	HONDA FJS600A	0	0	0	0	0	0	7	7
	HONDA FR-V	69	0	0	0	0	0	0	69
	HONDA GL1800	0	0	0	0	0	0	28	28
	HONDA HONDA CR-V	285	0	0	0	0	0	0	285
	HONDA HONDA S2000	3	0	0	0	0	0	0	3
	HONDA JAZZ	210	0	0	0	0	0	0	210
	HONDA LEGEND	2	0	0	0	0	0	0	2
	HONDA NHX110	0	0	0	0	0	0	64	64
	HONDA NHX110WH	0	0	0	0	0	0	37	37
	HONDA NSA700A	0	0	0	0	0	0	5	5
	HONDA NSS250A	0	0	0	0	0	0	8	8
	HONDA NSS250X	0	0	0	0	0	0	4	4
	HONDA NT700VA	0	0	0	0	0	0	128	128
	HONDA PES125	0	0	0	0	0	0	38	38
	HONDA RC46	0	0	0	0	0	0	1	1
	HONDA SC47	0	0	0	0	0	0	1	1
	HONDA SC47E	0	0	0	0	0	0	3	3
	HONDA SCV100	0	0	0	0	0	0	1	1
	HONDA SH125	0	0	0	0	0	0	62	62
	HONDA SH300	0	0	0	0	0	0	9	9
	HONDA SH300A	0	0	0	0	0	0	39	39
	HONDA ST1300A	0	0	0	0	0	0	80	80
	HONDA VFR800	0	0	0	0	0	0	8	8
	HONDA VFR800A	0	0	0	0	0	0	28	28
	HONDA VT125C	0	0	0	0	0	0	6	6
	HONDA VT750C	0	0	0	0	0	0	20	20
	HONDA VT750C2	0	0	0	0	0	0	20	20
	HONDA VTX1300S	0	0	0	0	0	0	1	1
	HONDA XL1000V	0	0	0	0	0	0	6	6
	HONDA XL1000VA	0	0	0	0	0	0	39	39
	HONDA XL125V	0	0	0	0	0	0	48	48
	HONDA XL700V	0	0	0	0	0	0	10	10
	HONDA XL700VA	0	0	0	0	0	0	73	73
	HONDA XR125L	0	0	0	0	0	0	3	3
HSUN	HSUN HS150S	0	0	0	0	0	0	1	1
	HSUN HS350ATV-2	0	0	0	0	0	0	5	5
HU-LIFT		0	0	0	0	0	1	0	1
HUAJUE	HUAJUE XK250	0	0	0	0	0	0	2	2
HUMMER	HUMMER H2 SUT	0	0	1	0	0	0	0	1

VEHICULES A MOTEUR

3. IMMATRICULATIONS DES VEHICULES A MOTEUR NEUFS MIS EN CIRCULATION
D'APRES LA MARQUE ET LE TYPE. 2 ME TRIMESTRE 2008

MARQUE	TYPE	voiture pour personne	autobus- autocar	véh. pour le transport de march.	tracteur	tracteur agricole	véhicule spécial	moto	Total
	HUMMER H3	6	0	1	0	0	0	0	7
HUSABERG	HUSABERG 550FE	0	0	0	0	0	0	1	1
	HUSABERG FE650	0	0	0	0	0	0	1	1
HUSQVARNA	HUSQVARNA SM125	0	0	0	0	0	0	2	2
	HUSQVARNA SM450	0	0	0	0	0	0	1	1
	HUSQVARNA SM510	0	0	0	0	0	0	6	6
	HUSQVARNA SM610	0	0	0	0	0	0	8	8
	HUSQVARNA TE250	0	0	0	0	0	0	7	7
	HUSQVARNA TE450	0	0	0	0	0	0	3	3
	HUSQVARNA TE510	0	0	0	0	0	0	1	1
	HUSQVARNA WR250	0	0	0	0	0	0	2	2
	HUSQVARNA WRE125	0	0	0	0	0	0	1	1
HYMER	HYMER B504CL	1	0	0	0	0	0	0	1
	HYMER B514	2	0	0	0	0	0	0	2
	HYMER B514SL	1	0	0	0	0	0	0	1
	HYMER B524	2	0	0	0	0	0	0	2
	HYMER B544	1	0	0	0	0	0	0	1
	HYMER B614	2	0	0	0	0	0	0	2
	HYMER B614CL	8	0	0	0	0	0	0	8
	HYMER B654	2	0	0	0	0	0	0	2
	HYMER B655SL	3	0	0	0	0	0	0	3
	HYMER B674SL	2	0	0	0	0	0	0	2
	HYMER B694	5	0	0	0	0	0	0	5
	HYMER B694SL	1	0	0	0	0	0	0	1
	HYMER C622CL	1	0	0	0	0	0	0	1
	HYMER EX512	2	0	0	0	0	0	0	2
	HYMER EX562	3	0	0	0	0	0	0	3
	HYMER EX572	1	0	0	0	0	0	0	1
	HYMER HV 572	1	0	0	0	0	0	0	1
	HYMER HV512	3	0	0	0	0	0	0	3
	HYMER HV562	2	0	0	0	0	0	0	2
	HYMER S830	3	0	0	0	0	0	0	3
	HYMER T572CL	1	0	0	0	0	0	0	1
	HYMER T612CL	2	0	0	0	0	0	0	2
	HYMER T654SL	5	0	0	0	0	0	0	5
	HYMER T664SL	5	0	0	0	0	0	0	5
	HYMER T672CL	1	0	0	0	0	0	0	1
	HYMER T674SL	1	0	0	0	0	0	0	1
	HYMER T692CL	1	0	0	0	0	0	0	1
HYOSUNG	HYOSUNG AQUILA 125	0	0	0	0	0	0	14	14
	HYOSUNG AQUILA 250	0	0	0	0	0	0	3	3
	HYOSUNG AQUILA 650	0	0	0	0	0	0	6	6
	HYOSUNG COMET	0	0	0	0	0	0	3	3
	HYOSUNG COMET 125	0	0	0	0	0	0	13	13
	HYOSUNG COMET 250	0	0	0	0	0	0	1	1
	HYOSUNG KARION	0	0	0	0	0	0	3	3
	HYOSUNG MS3-125	0	0	0	0	0	0	3	3
	HYOSUNG RX 125DSM	0	0	0	0	0	0	1	1
	HYOSUNG TE450	0	0	0	0	0	0	1	1
HYSTER		0	0	0	0	0	5	0	5
HYUNDAI		0	0	0	0	0	14	0	14
	HYUNDAI 130CW	0	0	1	0	0	0	0	1
	HYUNDAI ACCENT	25	0	0	0	0	0	0	25
	HYUNDAI ATOS	1	0	0	0	0	0	0	1
	HYUNDAI COUPE	34	0	0	0	0	0	0	34
	HYUNDAI GETZ	425	0	0	0	0	0	0	425
	HYUNDAI GRANDEUR	4	0	0	0	0	0	0	4
	HYUNDAI H-1	72	0	251	0	0	0	0	323
	HYUNDAI I 30	465	0	1	0	0	0	0	466
	HYUNDAI I10	162	0	0	0	0	0	0	162
	HYUNDAI I30CW	351	0	0	0	0	0	0	351
	HYUNDAI MATRIX	119	0	1	0	0	0	0	120
	HYUNDAI SANTA FE	423	0	7	0	0	0	0	430
	HYUNDAI SONATA	23	0	0	0	0	0	0	23
	HYUNDAI TUCSON	606	0	2	0	0	0	0	608
IRISBUS	IRISBUS ARWAY	0	24	0	0	0	0	0	24
	IRISBUS CITELIS	0	41	0	0	0	0	0	41
	IRISBUS DAILY	0	7	0	0	0	0	0	7
	IRISBUS DAILY SENIOR	0	2	0	0	0	0	0	2
	IRISBUS DAILY WING	0	5	0	0	0	0	0	5
	IRISBUS TEMA	0	4	0	0	0	0	0	4

VEHICULES A MOTEUR

3. IMMATRICULATIONS DES VEHICULES A MOTEUR NEUFS MIS EN CIRCULATION
D'APRES LA MARQUE ET LE TYPE. 2 ME TRIMESTRE 2008

MARQUE	TYPE	voiture pour personne	autobus- autocar	véh. pour le transport de march.	tracteur	tracteur agricole	véhicule spécial	moto	Total
ISEKI		0	0	0	0	0	5	0	5
	ISEKI TG5470FHR	0	0	0	0	1	0	0	1
	ISEKI TG5470FQC	0	0	0	0	2	0	0	2
	ISEKI TH4295FGR	0	0	0	0	2	0	0	2
	ISEKI TH4330FH	0	0	0	0	1	0	0	1
	ISEKI TH4335FSA	0	0	0	0	2	0	0	2
	ISEKI TM3160F	0	0	0	0	10	0	0	10
	ISEKI TXG23	0	0	0	0	1	0	0	1
ISUZU									
	ISUZU D-MAX 2,5 4WD	0	0	52	0	0	0	0	52
	ISUZU D-MAX 2WD	0	0	1	0	0	0	0	1
	ISUZU D-MAX 2WD HR	0	0	4	0	0	0	0	4
	ISUZU D-MAX 2WD SC	0	0	12	0	0	0	0	12
	ISUZU D-MAX 4WD MT	0	0	1	0	0	0	0	1
	ISUZU D-MAX3,0 4WDAT	0	0	22	0	0	0	0	22
	ISUZU D-MAX3,0 4WDMT	0	0	43	0	0	0	0	43
	ISUZU NKR85EA-1D	0	0	3	0	0	0	0	3
	ISUZU NLR85AL	0	0	1	0	0	0	0	1
	ISUZU NNR85L	0	0	2	0	0	0	0	2
	ISUZU NPR85	0	0	2	0	0	0	0	2
	ISUZU NPR85G-5D	0	0	4	0	0	0	0	4
	ISUZU NPR85L-5CW	0	0	2	0	0	0	0	2
	ISUZU NPR85L-5D	0	0	11	0	0	0	0	11
	ISUZU NQR75	0	0	11	0	0	0	0	11
ITINEO									
	ITINEO CD720	1	0	0	0	0	0	0	1
	ITINEO SB720	3	0	0	0	0	0	0	3
	ITINEO TD690	1	0	0	0	0	0	0	1
IVECO									
	IVECO 29L14	1	0	0	0	0	0	0	1
	IVECO 35S14MEES	1	0	0	0	0	0	0	1
	IVECO DAILY	0	3	527	19	0	9	0	558
	IVECO EUROCARGO	0	0	112	1	0	1	0	114
	IVECO STRALIS	0	0	49	153	0	0	0	202
	IVECO TRAKKER	0	0	25	6	0	0	0	31
JAGUAR									
	JAGUAR DAIMLER	1	0	0	0	0	0	0	1
	JAGUAR JAGUAR XJ	2	0	0	0	0	0	0	2
	JAGUAR S-TYPE	16	0	0	0	0	0	0	16
	JAGUAR X-TYPE	113	0	0	0	0	0	0	113
	JAGUAR X-TYPE 2.0D	5	0	0	0	0	0	0	5
	JAGUAR X-TYPE2.5V6EX	6	0	0	0	0	0	0	6
	JAGUAR XF	337	0	0	0	0	0	0	337
	JAGUAR XJ	15	0	0	0	0	0	0	15
	JAGUAR XK	29	0	0	0	0	0	0	29
	JAGUAR XKR	9	0	0	0	0	0	0	9
	JAGUARX-TYPE 2.0D I4	35	0	0	0	0	0	0	35
	JAGUARX-TYPE 2.5	1	0	0	0	0	0	0	1
	JAGUARX-TYPE2.0DI4EX	27	0	0	0	0	0	0	27
JCB									
	JCB 335HST	0	0	0	0	1	0	0	1
	JCB 520	0	0	0	0	1	0	0	1
	JCB 524-50H	0	0	0	0	1	0	0	1
	JCB 527-55H	0	0	0	0	2	0	0	2
	JCB 531 AGRI	0	0	0	0	4	0	0	4
	JCB 531 AGRI SUPER	0	0	0	0	5	0	0	5
	JCB 536 AGRI	0	0	0	0	5	0	0	5
	JCB 536 AGRI PLUS	0	0	0	0	6	0	0	6
	JCB 536 AGRI SUPER	0	0	0	0	5	0	0	5
	JCB 536 AGRI XTRA	0	0	0	0	2	0	0	2
	JCB 541 AGRI PLUS	0	0	0	0	1	0	0	1
	JCB 541 AGRI SUPER	0	0	0	0	5	0	0	5
	JCB 541 AGRI XTRA	0	0	0	0	2	0	0	2
	JCB FASTRAC 3230	0	0	0	0	3	0	0	3
	JCB TM310	0	0	0	0	2	0	0	2
JEEP									
	JEEP CHEROKEE	17	0	1	0	0	0	0	18
	JEEP COMMANDER	20	0	0	0	0	0	0	20
	JEEP COMPASS	33	0	1	0	0	0	0	34
	JEEP GD CHEROKEE	0	0	3	0	0	0	0	3
	JEEP GRAND CHEROKEE	60	0	0	0	0	0	0	60
	JEEP LIBERTY	1	0	1	0	0	0	0	2
	JEEP PATRIOT	59	0	1	0	0	0	0	60
	JEEP WRANGLER	53	0	20	0	0	0	0	73
	JOHN DEERE 6930ST.2	0	0	0	0	1	0	0	1

VEHICULES A MOTEUR

3. IMMATRICULATIONS DES VEHICULES A MOTEUR NEUFS MIS EN CIRCULATION
D'APRES LA MARQUE ET LE TYPE. 2 ME TRIMESTRE 2008

MARQUE	TYPE	voiture pour personne	autobus- autocar	véh. pour le transport de march.	tracteur	tracteur agricole	véhicule spécial	moto	Total
JIANSHE	JIANSHE WILDCAT	0	0	0	0	0	0	2	2
JINCHENG	JINCHENG JC125-17B	0	0	0	0	0	0	1	1
	JINCHENG JC125-43	0	0	0	0	0	0	19	19
	JINCHENG JC250-6	0	0	0	0	0	0	1	1
	JINCHENG JC90-7	0	0	0	0	0	0	1	1
	JINCHENG JC90 6	0	0	0	0	0	0	8	8
JINLUN	JINLUN JL125-11	0	0	0	0	0	0	76	76
	JINLUN JL250-5	0	0	0	0	0	0	19	19
	JINLUN JL250V	0	0	0	0	0	0	6	6
JINMA	JINMA JM220	0	0	0	0	1	0	0	1
	JINMA JM284	0	0	0	0	1	0	0	1
	JINMA JM454	0	0	0	0	1	0	0	1
JLG		0	0	0	0	0	18	0	18
JMSTAR	JMSTAR JSD250T-8	0	0	0	0	0	0	2	2
JOHN DEERE		0	0	0	0	4	11	0	15
	JOHN DEERE 2320	0	0	0	0	1	0	0	1
	JOHN DEERE 2520	0	0	0	0	2	0	0	2
	JOHN DEERE 3320	0	0	0	0	2	0	0	2
	JOHN DEERE 3720	0	0	0	0	1	0	0	1
	JOHN DEERE 3720 TURF	0	0	0	0	1	0	0	1
	JOHN DEERE 4520	0	0	0	0	2	0	0	2
	JOHN DEERE 4720	0	0	0	0	1	0	0	1
	JOHN DEERE 4720 TURF	0	0	0	0	1	0	0	1
	JOHN DEERE 5215AS	0	0	0	0	1	0	0	1
	JOHN DEERE 5315AS	0	0	0	0	3	0	0	3
	JOHN DEERE 5415AS	0	0	0	0	2	0	0	2
	JOHN DEERE 5515HCAS	0	0	0	0	2	0	0	2
	JOHN DEERE 5515V-AS	0	0	0	0	1	0	0	1
	JOHN DEERE 5620	0	0	0	0	1	0	0	1
	JOHN DEERE 5720	0	0	0	0	7	0	0	7
	JOHN DEERE 5820	0	0	0	0	2	0	0	2
	JOHN DEERE 6230AS1	0	0	0	0	4	0	0	4
	JOHN DEERE 6230AS2	0	0	0	0	3	0	0	3
	JOHN DEERE 6230ST.2	0	0	0	0	6	0	0	6
	JOHN DEERE 6330AS2	0	0	0	0	7	0	0	7
	JOHN DEERE 6330ST.2	0	0	0	0	2	0	0	2
	JOHN DEERE 6430AS1	0	0	0	0	1	0	0	1
	JOHN DEERE 6430AS2	0	0	0	0	3	0	0	3
	JOHN DEERE 6430ST.2	0	0	0	0	1	0	0	1
	JOHN DEERE 6530AS	0	0	0	0	2	0	0	2
	JOHN DEERE 6530AS1	0	0	0	0	12	0	0	12
	JOHN DEERE 6530AS2	0	0	0	0	7	0	0	7
	JOHN DEERE 6530ST.1	0	0	0	0	4	0	0	4
	JOHN DEERE 6530ST.2	0	0	0	0	1	0	0	1
	JOHN DEERE 6630AS	0	0	0	0	1	0	0	1
	JOHN DEERE 6630AS1	0	0	0	0	5	0	0	5
	JOHN DEERE 6630AS2	0	0	0	0	1	0	0	1
	JOHN DEERE 6830AS	0	0	0	0	4	0	0	4
	JOHN DEERE 6830AS1	0	0	0	0	13	0	0	13
	JOHN DEERE 6830AS2	0	0	0	0	1	0	0	1
	JOHN DEERE 6920AS	0	0	0	0	1	0	0	1
	JOHN DEERE 6930AS1	0	0	0	0	10	0	0	10
	JOHN DEERE 7430AS	0	0	0	0	9	0	0	9
	JOHN DEERE 7430AS H	0	0	0	0	3	0	0	3
	JOHN DEERE 7430AS1	0	0	0	0	16	0	0	16
	JOHN DEERE 7430AS2	0	0	0	0	1	0	0	1
	JOHN DEERE 7530AS	0	0	0	0	8	0	0	8
	JOHN DEERE 7530AS H	0	0	0	0	7	0	0	7
	JOHN DEERE 7530AS1	0	0	0	0	8	0	0	8
	JOHN DEERE 7530AS2	0	0	0	0	2	0	0	2
	JOHN DEERE 7730AS	0	0	0	0	1	0	0	1
	JOHN DEERE 7730AS H	0	0	0	0	5	0	0	5
	JOHN DEERE 7830AS	0	0	0	0	1	0	0	1
	JOHN DEERE 7830AS H	0	0	0	0	1	0	0	1
	JOHN DEERE 7930AS H	0	0	0	0	6	0	0	6
	JOHN DEERE GATOR HPX	0	0	0	0	1	0	0	1
	JOHN DEERE LR8330H	0	0	0	0	1	0	0	1
	JOHN DEERE LR8530H	0	0	0	0	1	0	0	1
	JOHN DEERE GATOR4X2TE	0	0	0	0	2	0	0	2
	JOHNDEERE GATOR4X2TX	0	0	0	0	1	0	0	1
	JOHNDEERE GATOR6X4TH	0	0	0	0	8	0	0	8

VEHICULES A MOTEUR

3. IMMATRICULATIONS DES VEHICULES A MOTEUR NEUFS MIS EN CIRCULATION
D'APRES LA MARQUE ET LE TYPE. 2 ME TRIMESTRE 2008

MARQUE	TYPE	voiture pour personne	autobus- autocar	véh. pour le transport de march.	tracteur	tracteur agricole	véhicule spécial	moto	Total
JOINT	JOINT S146	1	0	0	0	0	0	0	1
	JOINT S154	1	0	0	0	0	0	0	1
	JOINT S158	1	0	0	0	0	0	0	1
	JOINT S361	1	0	0	0	0	0	0	1
	JOINT S365	5	0	0	0	0	0	0	5
	JOINT Z330	1	0	0	0	0	0	0	1
	JOINT Z360	1	0	0	0	0	0	0	1
	JOINT Z480	3	0	0	0	0	0	0	3
	JOINT Z550	1	0	0	0	0	0	0	1
JONWAY	JONWAY CJ12	0	0	0	0	0	0	5	5
	JONWAY JS12	0	0	0	0	0	0	178	178
	JONWAY TK12	0	0	0	0	0	0	2	2
JUNESUN	JUNESUN JX250ST-5	0	0	0	0	0	0	1	1
JUNGHEINRICH		0	0	0	0	0	1	0	1
KALMAR	KALMAR	0	0	0	0	0	17	0	17
KANGCHAO	KANGCHAO ATV250S-11	0	0	0	0	0	0	3	3
KARMANN	KARMANN DAVIS 540 HS	1	0	0	0	0	0	0	1
	KARMANN DAVIS 590 FB	6	0	0	0	0	0	0	6
	KARMANN ON 580 MS	1	0	0	0	0	0	0	1
	KARMANN ON 665TI HB	2	0	0	0	0	0	0	2
	KARMANN ON 695 TI SB	2	0	0	0	0	0	0	2
	KARMANN ON 725 TI EB	1	0	0	0	0	0	0	1
KAWASAKI		0	0	0	0	0	1	1	2
	KAWASAKI 1400GTR	0	0	0	0	0	0	61	61
	KAWASAKI ER-6F ABS	0	0	0	0	0	0	38	38
	KAWASAKI ER-6N ABS	0	0	0	0	0	0	92	92
	KAWASAKI KFX450	0	0	0	0	0	0	14	14
	KAWASAKI KVF650	0	0	0	0	0	0	6	6
	KAWASAKI KVF750	0	0	0	0	0	0	9	9
	KAWASAKI NINJA 250R	0	0	0	0	0	0	24	24
	KAWASAKI NINJA ZX-6R	0	0	0	0	0	0	37	37
	KAWASAKI NINJAZX-10R	0	0	0	0	0	0	33	33
	KAWASAKI VERSYS	0	0	0	0	0	0	44	44
	KAWASAKI VN1600	0	0	0	0	0	0	1	1
	KAWASAKI VN2000	0	0	0	0	0	0	7	7
	KAWASAKI VN900CUSTOM	0	0	0	0	0	0	4	4
	KAWASAKI Z1000	0	0	0	0	0	0	41	41
	KAWASAKI Z1000 ABS	0	0	0	0	0	0	28	28
	KAWASAKI Z750	0	0	0	0	0	0	95	95
	KAWASAKI Z750 ABS	0	0	0	0	0	0	69	69
	KAWASAKI ZZR1400	0	0	0	0	0	0	1	1
	KAWASAKI ZZR1400ABS	0	0	0	0	0	0	20	20
	KAWASAKI VN900CLASSIC	0	0	0	0	0	0	43	43
KEEWAY	KEEWAY ARN	0	0	0	0	0	0	58	58
	KEEWAY OUTLOOK 125	0	0	0	0	0	0	1	1
	KEEWAY SPEED	0	0	0	0	0	0	25	25
	KEEWAY SUPERLIGHT125	0	0	0	0	0	0	15	15
KIA	KIA CARENS	127	0	0	0	0	0	0	127
	KIA CARNIVAL	4	0	0	0	0	0	0	4
	KIA CEE D	1309	0	0	0	0	0	0	1309
	KIA CERATO	1	0	0	0	0	0	0	1
	KIA MAGENTIS	30	0	0	0	0	0	0	30
	KIA OPIRUS	1	0	0	0	0	0	0	1
	KIA PICANTO	261	0	0	0	0	0	0	261
	KIA RIO	312	0	0	0	0	0	0	312
	KIA SORENTO	166	0	9	0	0	0	0	175
	KIA SPORTAGE	399	0	3	0	0	0	0	402
KINROAD	KINROAD CYCLONE	0	0	0	0	0	0	1	1
	KINROAD RACER	0	0	0	0	0	0	1	1
KL	KL KLX450	0	0	0	0	0	0	6	6
KNAUS	KNAUS R03	1	0	0	0	0	0	0	1
	KNAUS R07	2	0	0	0	0	0	0	2
	KNAUS R08	1	0	0	0	0	0	0	1
	KNAUS R11	8	0	0	0	0	0	0	8
	KNAUS R12	5	0	0	0	0	0	0	5
	KNAUS R15	5	0	0	0	0	0	0	5
	KNAUS R45	1	0	0	0	0	0	0	1
KOMATSU		0	0	0	0	0	33	0	33
KONINGS	KONINGS EXPLORER	2	0	0	0	0	0	0	2
KRAMER		0	0	0	0	0	3	0	3
KRAMER ALLRAD		0	0	0	0	0	6	0	6

VEHICULES A MOTEUR

3. IMMATRICULATIONS DES VEHICULES A MOTEUR NEUFS MIS EN CIRCULATION
D'APRES LA MARQUE ET LE TYPE. 2 ME TRIMESTRE 2008

MARQUE	TYPE	voiture pour personne	autobus- autocar	véh. pour le transport de march.	tracteur	tracteur agricole	véhicule spécial	moto	Total	
KTM	KTM 1190 RC8	0	0	0	0	0	0	10	10	
	KTM 125EXC	0	0	0	0	0	0	4	4	
	KTM 200EXC	0	0	0	0	0	0	4	4	
	KTM 250EXC-F	0	0	0	0	0	0	11	11	
	KTM 250EXC	0	0	0	0	0	0	8	8	
	KTM 300EXC	0	0	0	0	0	0	4	4	
	KTM 450 EXC-R	0	0	0	0	0	0	18	18	
	KTM 450EXC	0	0	0	0	0	0	1	1	
	KTM 530 EXC-R	0	0	0	0	0	0	19	19	
	KTM 690 DUKE	0	0	0	0	0	0	26	26	
	KTM 690 ENDURO	0	0	0	0	0	0	2	2	
	KTM 690 SMC	0	0	0	0	0	0	18	18	
	KTM 690SM	0	0	0	0	0	0	14	14	
	KTM 950 SUPERENDURO	0	0	0	0	0	0	1	1	
	KTM 950 SUPERMOTO	0	0	0	0	0	0	7	7	
	KTM 990 SUPERDUKE	0	0	0	0	0	0	19	19	
	KTM 990 SUPERMOTO	0	0	0	0	0	0	28	28	
	KTM 990ADVENTURE EFI	0	0	0	0	0	0	18	18	
	KUBOTA	KUBOTA B2230	0	0	0	0	16	19	0	35
		KUBOTA B3030	0	0	0	0	2	0	0	2
KUBOTA BX2350		0	0	0	0	4	0	0	4	
KUBOTA L3200		0	0	0	0	3	0	0	3	
KUBOTA L5240		0	0	0	0	1	0	0	1	
KUBOTA M108S		0	0	0	0	1	0	0	1	
KUBOTA ME5700DTC		0	0	0	0	1	0	0	1	
KUBOTA ME5700DTN		0	0	0	0	2	0	0	2	
KUBOTA RTV900		0	0	0	0	2	0	0	2	
KYMCO		KYMCO	0	0	0	0	0	0	1	1
		KYMCO AGILITY 125	0	0	0	0	0	0	19	19
		KYMCO AGILITY CITY	0	0	0	0	0	0	2	2
	KYMCO DINK	0	0	0	0	0	0	15	15	
	KYMCO GRAND DINK 125	0	0	0	0	0	0	17	17	
	KYMCO KXR	0	0	0	0	0	0	3	3	
	KYMCO MAXXER 250	0	0	0	0	0	0	3	3	
	KYMCO MAXXER 300	0	0	0	0	0	0	28	28	
	KYMCO MXU 250	0	0	0	0	0	0	3	3	
	KYMCO MXU300	0	0	0	0	0	0	19	19	
	KYMCO MXU400	0	0	0	0	0	0	7	7	
	KYMCO MXU500	0	0	0	0	0	0	35	35	
	KYMCO PEOPLE 125	0	0	0	0	0	0	2	2	
	KYMCO PEOPLE 125S	0	0	0	0	0	0	2	2	
	KYMCO PULSAR 125	0	0	0	0	0	0	1	1	
	KYMCO QUANNON	0	0	0	0	0	0	17	17	
	KYMCO S4	0	0	0	0	0	0	23	23	
	KYMCO SUPER8 125	0	0	0	0	0	0	12	12	
	KYMCO X-CITING 500	0	0	0	0	0	0	7	7	
	KYMCO X-CITING250	0	0	0	0	0	0	11	11	
KYMCO ZING 125	0	0	0	0	0	0	4	4		
LA STRADA	LA STRADA AVANTI L	1	0	0	0	0	0	0	1	
	LA STRADA AVANTI M	1	0	0	0	0	0	0	1	
LADA-VAZ	LADA-VAZ LADA 1118	1	0	0	0	0	0	0	1	
	LADA-VAZ LADA 4X4	7	0	0	0	0	0	0	7	
LADA	LADA 4X4	0	0	1	0	0	0	0	1	
	LADA LADA 1119	10	0	0	0	0	0	0	10	
	LADA LADA 4X4	1	0	0	0	0	0	0	1	
LAIKA	LAIKA ECOVIP	2	0	0	0	0	0	0	2	
	LAIKA KREOS	1	0	0	0	0	0	0	1	
	LAIKA REXOSLINE	1	0	0	0	0	0	0	1	
	LAIKA X595C	4	0	0	0	0	0	0	4	
	LAIKA X695	1	0	0	0	0	0	0	1	
	LAIKA X695R	1	0	0	0	0	0	0	1	
	LAIKA X700	1	0	0	0	0	0	0	1	
LAMBORGHINI	LAMBORGHINI CRONO70T	0	0	0	0	1	0	0	1	
	LAMBORGHINI GALLARDO	4	0	0	0	0	0	0	4	
	LAMBORGHINI R1-55	0	0	0	0	3	0	0	3	
LANCIA	LANCIA DELTA	2	0	0	0	0	0	0	2	
	LANCIA MUSA	388	0	0	0	0	0	0	388	
	LANCIA PHEDRA	83	0	0	0	0	0	0	83	
	LANCIA THESIS	8	0	0	0	0	0	0	8	
	LANCIA YPSILON	190	0	0	0	0	0	0	190	

VEHICULES A MOTEUR

3. IMMATRICULATIONS DES VEHICULES A MOTEUR NEUFS MIS EN CIRCULATION
D'APRES LA MARQUE ET LE TYPE. 2 ME TRIMESTRE 2008

MARQUE	TYPE	voiture pour personne	autobus- autocar	véh. pour le transport de march.	tracteur	tracteur agricole	véhicule spécial	moto	Total
LANDINI	LANDINI LANDP.135 T3	0	0	0	0	1	0	0	1
	LANDINI MISTRAL 55	0	0	0	0	1	0	0	1
	LANDINI POWERFARM 85	0	0	0	0	1	0	0	1
	LANDINI POWERFARM 95	0	0	0	0	2	0	0	2
	LANDINI REX85F	0	0	0	0	1	0	0	1
	LANDINI REX85GT	0	0	0	0	1	0	0	1
	LANDINI VISION 105	0	0	0	0	2	0	0	2
LANDROVER		0	0	1	0	0	0	0	1
	LAND ROVER DISCO	0	0	6	0	0	0	0	6
	LAND ROVER RANGE ROV	96	0	0	0	0	0	0	96
	LAND ROVER RR SPORT	336	0	9	0	0	0	0	345
	LANDROVER 110 DCAB	0	0	14	0	0	0	0	14
	LANDROVER 110 VAN	0	0	14	0	0	0	0	14
	LANDROVER 130 DCAB	0	0	8	0	0	0	0	8
	LANDROVER 90 VAN	0	0	73	0	0	0	0	73
	LANDROVER DEFENDER	71	0	0	0	0	0	0	71
	LANDROVER DISCOVERY	125	0	0	0	0	0	0	125
	LANDROVER FREELANDER	284	0	0	0	0	0	0	284
	LANDROVER RANGE LM	0	0	1	0	0	0	0	1
	LANDROVER RANGESPORT	0	0	4	0	0	0	0	4
	LANDROVERFREELANDER2	0	0	4	0	0	0	0	4
LDV	LDV MAXUS	0	0	11	0	0	0	0	11
LEMEIRE	LEMEIRE LEM1070 CPF	0	0	1	0	0	0	0	1
	LEMEIRE LEM2060RO	0	0	1	0	0	0	0	1
LEWIS		0	0	0	0	0	1	0	1
LEXUS		1	0	0	0	0	0	0	1
	LEXUS GS300	12	0	0	0	0	0	0	12
	LEXUS GS450H	21	0	0	0	0	0	0	21
	LEXUS GS460	1	0	0	0	0	0	0	1
	LEXUS IS F	3	0	0	0	0	0	0	3
	LEXUS IS220D	68	0	0	0	0	0	0	68
	LEXUS IS250	28	0	0	0	0	0	0	28
	LEXUS LS460	2	0	0	0	0	0	0	2
	LEXUS LS600H	5	0	0	0	0	0	0	5
	LEXUS LS600HL	8	0	0	0	0	0	0	8
	LEXUS RX350	1	0	0	0	0	0	0	1
	LEXUS RX400H	73	0	0	0	0	0	0	73
LIEBHERR		0	0	0	0	0	20	0	20
	LIEBHERR LTM1055-3.2	0	0	0	0	0	3	0	3
	LIEBHERR LTM1130-5.1	0	0	0	0	0	1	0	1
	LIEBHERR UTM725	0	0	0	0	0	1	0	1
	LIEBHERR UTM765	0	0	0	0	0	1	0	1
LIFAN		0	0	0	0	0	0	1	1
	LIFAN LF125-14F	0	0	0	0	0	0	167	167
	LIFAN LF125GY-3	0	0	0	0	0	0	30	30
	LIFAN LF150ST	0	0	0	0	0	0	1	1
LIFTON		0	0	0	0	0	6	0	6
LINDE		0	0	0	0	0	16	0	16
LINDNER	LINDNER GEOTRAC 103	0	0	0	0	2	0	0	2
	LINDNER GEOTRAC 83T	0	0	0	0	1	0	0	1
LINHAI	LINHAI AC	0	0	0	0	0	0	1	1
	LINHAI ATN300	0	0	0	0	0	0	2	2
	LINHAI HYTRACK 290H	0	0	0	0	0	0	1	1
LMC	LMC LIBERTY A651G	2	0	0	0	0	0	0	2
	LMC LIBERTY A661G	1	0	0	0	0	0	0	1
	LMC LIBERTY I 590	1	0	0	0	0	0	0	1
	LMC LIBERTY TI 574	3	0	0	0	0	0	0	3
	LMC LIBERTY TI 654	4	0	0	0	0	0	0	4
	LMC LIBERTY TI 692	1	0	0	0	0	0	0	1
	LMC LIBERTY TI 708	1	0	0	0	0	0	0	1
	LMC LIBERTY Ti662	4	0	0	0	0	0	0	4
LML	LML STAR DELUXE 125	0	0	0	0	0	0	56	56
LONGCIN	LONGCIN LX300ST	0	0	0	0	0	0	1	1
	LONGCIN LX500ST	0	0	0	0	0	0	2	2
LONGBO	LONGBO WY125TS-21	0	0	0	0	0	0	1	1
LONGCHANG	LONGCHANG ATV	0	0	0	0	0	0	1	1
LONGJIA	LONGJIA LJ125T-B	0	0	0	0	0	0	1	1
LOTUS	LOTUS ELISE 111R	1	0	0	0	0	0	0	1
	LOTUS ELISE S	5	0	0	0	0	0	0	5
	LOTUS ELISE SC	1	0	0	0	0	0	0	1
	LOTUS EUROPA	4	0	0	0	0	0	0	4

VEHICULES A MOTEUR

3. IMMATRICULATIONS DES VEHICULES A MOTEUR NEUFS MIS EN CIRCULATION
D'APRES LA MARQUE ET LE TYPE. 2 ME TRIMESTRE 2008

MARQUE	TYPE	voiture pour personne	autobus- autocar	véh. pour le transport de march.	tracteur	tracteur agricole	véhicule spécial	moto	Total
	LOTUS EXIGE S	2	0	0	0	0	0	0	2
	LOTUS EXIGE S 240	1	0	0	0	0	0	0	1
MAESSS	MAESSS FOCUS T62	1	0	0	0	0	0	0	1
	MAESSS FOCUS T67	1	0	0	0	0	0	0	1
	MAESSS MINI 1	3	0	0	0	0	0	0	3
	MAESSS MINI L1	1	0	0	0	0	0	0	1
MALAGUTI	MALAGUTI 84	0	0	0	0	0	0	1	1
	MALAGUTI MADISON 3	0	0	0	0	0	0	1	1
	MALAGUTI SPIDERMAX	0	0	0	0	0	0	1	1
MAN	MAN A91	0	5	0	0	0	0	0	5
	MAN H13	0	0	0	4	0	1	0	5
	MAN LIONS COACH	0	1	0	0	0	0	0	1
	MAN N184F	0	0	13	0	0	0	0	13
	MAN N184FA	0	0	2	0	0	0	0	2
	MAN N194FL	0	0	3	0	0	0	0	3
	MAN NL273	0	3	0	0	0	0	0	3
	MAN NS184FA	0	0	1	0	0	0	0	1
	MAN NS194F	0	0	2	0	0	0	0	2
	MAN NS194FL	0	0	9	0	0	0	0	9
	MAN TGA	0	0	90	225	0	0	0	315
	MAN TGA H 414 FFDC	0	0	17	0	0	0	0	17
	MAN TGL	0	0	54	0	0	3	0	57
	MAN TGM	0	0	11	0	0	0	0	11
	MAN TGS	0	0	7	21	0	0	0	28
	MAN TGX	0	0	2	23	0	0	0	25
MANITOU		0	0	0	0	0	119	0	119
	MANITOU MLA628T120LS	0	0	0	0	1	0	0	1
	MANITOU MLT 741	0	0	0	0	5	0	0	5
	MANITOU MLT1035	0	0	0	0	1	0	0	1
	MANITOU MLT627TMU	0	0	0	0	1	0	0	1
	MANITOU MLT627TMU20	0	0	0	0	8	0	0	8
	MANITOU MLT627TMUCOM	0	0	0	0	1	0	0	1
	MANITOU MLT634T LSU	0	0	0	0	5	0	0	5
	MANITOU MLT731	0	0	0	0	3	0	0	3
	MANITOU MLT742H	0	0	0	0	1	0	0	1
	MANITOU MLT845	0	0	0	0	2	0	0	2
MASAI	MASAI 125	0	0	0	0	0	0	6	6
	MASAI A300	0	0	0	0	0	0	6	6
	MASAI A450	0	0	0	0	0	0	4	4
MASERATI	MASERATI COUPEGRANSP	1	0	0	0	0	0	0	1
	MASERATI GRANTURISMO	14	0	0	0	0	0	0	14
	MASERATI QUATTROPORT	7	0	0	0	0	0	0	7
MASSEY FERGUSON	MASSEY-F MF1523F	0	0	0	0	1	0	0	1
	MASSEY-F MF2415 4WD	0	0	0	0	1	0	0	1
	MASSEY-F MF3435GE4WD	0	0	0	0	1	0	0	1
	MASSEY-F MF3435S	0	0	0	0	1	0	0	1
	MASSEY-F MF6465 4WD	0	0	0	0	6	0	0	6
	MASSEY-F MF6475 4WD	0	0	0	0	1	0	0	1
	MASSEY-F MF6480 4WD	0	0	0	0	10	0	0	10
	MASSEY-F MF8460PS	0	0	0	0	1	0	0	1
	MASSEY F 3635 2RM	0	0	0	0	1	0	0	1
	MASSEY F 3635 4RM	0	0	0	0	2	0	0	2
	MASSEY F 3645 4RM	0	0	0	0	1	0	0	1
	MASSEY FERGUSON 5460	0	0	0	0	3	0	0	3
	MASSEY FERGUSON 5465	0	0	0	0	8	0	0	8
	MASSEY FERGUSON 5475	0	0	0	0	1	0	0	1
	MASSEY FERGUSON 6485	0	0	0	0	12	0	0	12
	MASSEY FERGUSON 6490	0	0	0	0	2	0	0	2
	MASSEY FERGUSON 6495	0	0	0	0	1	0	0	1
	MASSEY FERGUSON 6499	0	0	0	0	1	0	0	1
	MASSEY FERGUSON 7495	0	0	0	0	3	0	0	3
	MASSEYFERGUSON MF430	0	0	0	0	1	0	0	1
	MASSEYFERGUSONMF20MD	0	0	0	0	1	0	0	1
	MASSEYFERGUSONMF2410	0	0	0	0	1	0	0	1
	MASSEYFERGUSONMF2415	0	0	0	0	2	0	0	2
	MASSEYFERGUSONMF4445	0	0	0	0	1	0	0	1
	MASSEYFERGUSONMF5445	0	0	0	0	9	0	0	9
	MASSEYFERGUSONMF5455	0	0	0	0	3	0	0	3
	MASSEYFERGUSONMF5465	0	0	0	0	2	0	0	2
	MASSEYFERGUSONMF5470	0	0	0	0	1	0	0	1
	MASSEYFERGUSONMF6445	0	0	0	0	2	0	0	2

VEHICULES A MOTEUR

3. IMMATRICULATIONS DES VEHICULES A MOTEUR NEUFS MIS EN CIRCULATION
D'APRES LA MARQUE ET LE TYPE. 2 ME TRIMESTRE 2008

MARQUE	TYPE	voiture pour personne	autobus- autocar	véh. pour le transport de march.	tracteur	tracteur agricole	véhicule spécial	moto	Total
MATHIEU	MASSEYFERGUSONMF6455	0	0	0	0	2	0	0	2
	MASSEYFERGUSONMF7465	0	0	0	0	1	0	0	1
	MASSEYFERGUSONMF7475	0	0	0	0	2	0	0	2
	MASSEYFERGUSONMF7480	0	0	0	0	3	0	0	3
MAZDA	MAZDA BT50	0	0	33	0	0	1	0	33
	MAZDA CX-7	12	0	0	0	0	0	0	12
	MAZDA MAZDA 2	924	0	0	0	0	0	0	924
	MAZDA MAZDA 3 MPS	3	0	0	0	0	0	0	3
	MAZDA MAZDA 5	196	0	0	0	0	0	0	196
	MAZDA MAZDA6	387	0	0	0	0	0	0	387
	MAZDA MX-5	55	0	0	0	0	0	0	55
	MAZDA RX-8	5	0	0	0	0	0	0	5
	MAZDA MAZDA 3	230	0	0	0	0	0	0	230
	MBK	MBK CITY LINER 125	0	0	0	0	0	0	2
MBK FLAMEX		0	0	0	0	0	0	15	15
MBK SKYLINER		0	0	0	0	0	0	1	1
MBK XC125		0	0	0	0	0	0	2	2
MC CORMICK	MBK YP125E	0	0	0	0	0	0	3	3
	MBK YP125R	0	0	0	0	0	0	15	15
	MC CORMICK C75L	0	0	0	0	1	0	0	1
	MC CORMICK CXA105	0	0	0	0	1	0	0	1
	MC CORMICK CXA95	0	0	0	0	3	0	0	3
	MC CORMICK F105-4	0	0	0	0	1	0	0	1
	MC CORMICK GM50	0	0	0	0	2	0	0	2
	MC CORMICK MC120P6	0	0	0	0	1	0	0	1
	MC CORMICK MTX135	0	0	0	0	1	0	0	1
	MC CORMICK MTX150	0	0	0	0	1	0	0	1
	MC CORMICK MXCA 115	0	0	0	0	1	0	0	1
	MC CORMICK XTX145	0	0	0	0	2	0	0	2
	MC CORMICK XTX165	0	0	0	0	1	0	0	1
	MC CORMICK XTX200	0	0	0	0	1	0	0	1
MC LOUIS	MC LOUIS M700	48	0	0	0	0	0	0	48
	MC LOUIS P700	87	0	0	0	0	0	0	87
MECALAC		0	0	0	0	0	6	0	6
MERCEDES	MERCEDES 111 PCDI	4	0	0	0	0	0	0	4
	MERCEDES 1222K	0	0	1	0	0	0	0	1
	MERCEDES 311 CDI 3.2	16	0	0	0	0	0	0	16
	MERCEDES 311 CDI 3.5	2	0	0	0	0	0	0	2
	MERCEDES 311 CDI3.2R	2	0	0	0	0	0	0	2
	MERCEDES 313CDI R AZ	1	0	0	0	0	0	0	1
	MERCEDES 315 CDI 3.2	1	0	0	0	0	0	0	1
	MERCEDES 315 CDI 3.5	2	0	0	0	0	0	0	2
	MERCEDES 315 CDI AZ	2	0	0	0	0	0	0	2
	MERCEDES 315 CDI3.2R	7	0	0	0	0	0	0	7
	MERCEDES 315 CDI3.5R	4	0	0	0	0	0	0	4
	MERCEDES 315CDI R AZ	8	0	0	0	0	0	0	8
	MERCEDES 318 CDI AZ	2	0	0	0	0	0	0	2
	MERCEDES 318CDI R AZ	1	0	0	0	0	0	0	1
	MERCEDES 515 CDI 4.6	15	0	0	0	0	0	0	15
	MERCEDES A150	166	0	0	0	0	0	0	166
	MERCEDES A160CDI	120	0	0	0	0	0	0	120
	MERCEDES A170	61	0	0	0	0	0	0	61
	MERCEDES A180CDI	386	0	0	0	0	0	0	386
	MERCEDES A200	11	0	0	0	0	0	0	11
	MERCEDES A200CDI	12	0	0	0	0	0	0	12
	MERCEDES ACTROS	0	0	70	173	0	0	0	243
	MERCEDES ATEGO	1	3	98	1	0	5	0	108
	MERCEDES AXOR	0	0	39	63	0	0	0	102
	MERCEDES B150	53	0	0	0	0	0	0	53
	MERCEDES B170	75	0	0	0	0	0	0	75
	MERCEDES B180CDI	763	0	0	0	0	0	0	763
	MERCEDES B200	40	0	0	0	0	0	0	40
	MERCEDES B200CDI	310	0	0	0	0	0	0	310
	MERCEDES C 280	4	0	0	0	0	0	0	4
	MERCEDES C180KOMP	42	0	0	0	0	0	0	42
	MERCEDES C200 KOMP	31	0	0	0	0	0	0	31
	MERCEDES C200CDI	1666	0	0	0	0	0	0	1666
	MERCEDES C200CDI FE	9	0	0	0	0	0	0	9
	MERCEDES C220 CDI	962	0	0	0	0	0	0	962
	MERCEDES C230	8	0	0	0	0	0	0	8

VEHICULES A MOTEUR

3. IMMATRICULATIONS DES VEHICULES A MOTEUR NEUFS MIS EN CIRCULATION
D'APRES LA MARQUE ET LE TYPE. 2 ME TRIMESTRE 2008

MARQUE	TYPE	voiture pour personne	autobus- autocar	véh. pour le transport de march.	tracteur	tracteur agricole	véhicule spécial	moto	Total
	MERCEDES C280 4MAT	1	0	0	0	0	0	0	1
	MERCEDES C320CDI	28	0	0	0	0	0	0	28
	MERCEDES C320CDI 4M	15	0	0	0	0	0	0	15
	MERCEDES C350	1	0	0	0	0	0	0	1
	MERCEDES C63AMG	8	0	0	0	0	0	0	8
	MERCEDES CL500	15	0	0	0	0	0	0	15
	MERCEDES CL600	2	0	0	0	0	0	0	2
	MERCEDES CL63AMG	6	0	0	0	0	0	0	6
	MERCEDES CL65AMG	1	0	0	0	0	0	0	1
	MERCEDES CLC200CDI	14	0	0	0	0	0	0	14
	MERCEDES CLC220CDI	7	0	0	0	0	0	0	7
	MERCEDES CLK200 KOMP	65	0	0	0	0	0	0	65
	MERCEDES CLK220CDI	63	0	0	0	0	0	0	63
	MERCEDES CLK320CDI	21	0	0	0	0	0	0	21
	MERCEDES CLK350	1	0	0	0	0	0	0	1
	MERCEDES CLK500	1	0	0	0	0	0	0	1
	MERCEDES CLS280	2	0	0	0	0	0	0	2
	MERCEDES CLS320CDI	170	0	0	0	0	0	0	170
	MERCEDES CLS350CGI	8	0	0	0	0	0	0	8
	MERCEDES CLS500	1	0	0	0	0	0	0	1
	MERCEDES CLS63AMG	1	0	0	0	0	0	0	1
	MERCEDES E200 KOMP	12	0	0	0	0	0	0	12
	MERCEDES E200CDI	360	0	0	0	0	0	0	360
	MERCEDES E220CDI	240	0	0	0	0	0	0	240
	MERCEDES E230	3	0	0	0	0	0	0	3
	MERCEDES E280	7	0	0	0	0	0	0	7
	MERCEDES E280CDI	70	0	0	0	0	0	0	70
	MERCEDES E280CDI 4M	10	0	0	0	0	0	0	10
	MERCEDES E300BLUETEC	7	0	0	0	0	0	0	7
	MERCEDES E320CDI	11	0	0	0	0	0	0	11
	MERCEDES E320CDI 4M	2	0	0	0	0	0	0	2
	MERCEDES E350CGI	1	0	0	0	0	0	0	1
	MERCEDES E500 4MAT	1	0	0	0	0	0	0	1
	MERCEDES ECONIC	0	0	2	0	0	0	0	2
	MERCEDES G 55 AMG	1	0	0	0	0	0	0	1
	MERCEDES G320CDI	4	0	4	0	0	0	0	8
	MERCEDES GL320CDI	48	0	0	0	0	0	0	48
	MERCEDES GL420CDI	7	0	0	0	0	0	0	7
	MERCEDES GL420CDI 4M	1	0	0	0	0	0	0	1
	MERCEDES GL500	2	0	0	0	0	0	0	2
	MERCEDES ML 500	2	0	0	0	0	0	0	2
	MERCEDES ML280CDI	259	0	0	0	0	0	0	259
	MERCEDES ML320CDI	280	0	0	0	0	0	0	280
	MERCEDES ML350	4	0	0	0	0	0	0	4
	MERCEDES ML420CDI	7	0	0	0	0	0	0	7
	MERCEDES R280	1	0	0	0	0	0	0	1
	MERCEDES R280CDI	59	0	0	0	0	0	0	59
	MERCEDES R320CDI	78	0	0	0	0	0	0	78
	MERCEDES R500	1	0	0	0	0	0	0	1
	MERCEDES S320CDI	123	0	0	0	0	0	0	123
	MERCEDES S320CDI 4M	38	0	0	0	0	0	0	38
	MERCEDES S350	6	0	0	0	0	0	0	6
	MERCEDES S350 4MAT	2	0	0	0	0	0	0	2
	MERCEDES S420CDI	11	0	0	0	0	0	0	11
	MERCEDES S450	1	0	0	0	0	0	0	1
	MERCEDES S450 4MAT	2	0	0	0	0	0	0	2
	MERCEDES S500	8	0	0	0	0	0	0	8
	MERCEDES S500 4MAT	5	0	0	0	0	0	0	5
	MERCEDES S63AMG	4	0	0	0	0	0	0	4
	MERCEDES S65AMG	2	0	0	0	0	0	0	2
	MERCEDES SL280	10	0	0	0	0	0	0	10
	MERCEDES SL350	17	0	0	0	0	0	0	17
	MERCEDES SL500	7	0	0	0	0	0	0	7
	MERCEDES SL600	3	0	0	0	0	0	0	3
	MERCEDES SL63AMG	3	0	0	0	0	0	0	3
	MERCEDES SL65AMG	2	0	0	0	0	0	0	2
	MERCEDES SLK200KOMP	106	0	0	0	0	0	0	106
	MERCEDES SLK280	8	0	0	0	0	0	0	8
	MERCEDES SLK350	5	0	0	0	0	0	0	5
	MERCEDES SLK55AMG	5	0	0	0	0	0	0	5
	MERCEDES SLR	4	0	0	0	0	0	0	4

VEHICULES A MOTEUR

3. IMMATRICULATIONS DES VEHICULES A MOTEUR NEUFS MIS EN CIRCULATION
D'APRES LA MARQUE ET LE TYPE. 2 ME TRIMESTRE 2008

MARQUE	TYPE	voiture pour personne	autobus- autocar	véh. pour le transport de march.	tracteur	tracteur agricole	véhicule spécial	moto	Total
NEW HOLLAND		0	0	0	0	12	59	0	71
	NEW HOLLAND T30104WD	0	0	0	0	2	0	0	2
	NEW HOLLAND T30204WD	0	0	0	0	2	0	0	2
	NEW HOLLAND T30304WD	0	0	0	0	3	0	0	3
	NEW HOLLAND T30404WD	0	0	0	0	3	0	0	3
	NEW HOLLAND T40404WD	0	0	0	0	2	0	0	2
	NEW HOLLAND T50304WD	0	0	0	0	1	0	0	1
	NEW HOLLAND T50402WD	0	0	0	0	1	0	0	1
	NEW HOLLAND T50404WD	0	0	0	0	13	0	0	13
	NEW HOLLAND T50504WD	0	0	0	0	13	0	0	13
	NEW HOLLAND T50604WD	0	0	0	0	11	0	0	11
	NEW HOLLAND T60204WD	0	0	0	0	3	0	0	3
	NEW HOLLAND TC24D4WD	0	0	0	0	1	0	0	1
	NEW HOLLAND TC45D4WD	0	0	0	0	2	0	0	2
	NEW HOLLAND TS125A	0	0	0	0	1	0	0	1
	NEW HOLLAND TS135A	0	0	0	0	2	0	0	2
	NEW HOLLANDT6070 4WD	0	0	0	0	3	0	0	3
	NEW HOLLANDT7510 4WD	0	0	0	0	2	0	0	2
	NEW HOLLANDT7530 4WD	0	0	0	0	2	0	0	2
	NEW HOLLANDTC35DA4WD	0	0	0	0	2	0	0	2
	NEWHOLLAND LM415A110	0	0	0	0	1	0	0	1
	NEWHOLLAND LM425A110	0	0	0	0	1	0	0	1
	NEWHOLLAND LM50404WD	0	0	0	0	1	0	0	1
	NEWHOLLAND LM50604WD	0	0	0	0	3	0	0	3
	NEWHOLLAND LM50804WD	0	0	0	0	1	0	0	1
	NEWHOLLAND T6030 4WD	0	0	0	0	15	0	0	15
	NEWHOLLAND T6050 4WD	0	0	0	0	8	0	0	8
	NEWHOLLAND T60804WD	0	0	0	0	5	0	0	5
	NEWHOLLAND T70304WD	0	0	0	0	2	0	0	2
	NEWHOLLAND TCE50 4WD	0	0	0	0	1	0	0	1
	NEWHOLLAND TD60-2WD	0	0	0	0	1	0	0	1
	NEWHOLLAND TD60-4WD	0	0	0	0	3	0	0	3
	NEWHOLLAND TD70-4WD	0	0	0	0	2	0	0	2
	NEWHOLLAND TD80D-4WD	0	0	0	0	5	0	0	5
	NEWHOLLAND TL90A 4WD	0	0	0	0	1	0	0	1
	NEWHOLLAND TN60DA4WD	0	0	0	0	1	0	0	1
	NEWHOLLAND TN60VA4WD	0	0	0	0	1	0	0	1
	NEWHOLLAND TN70DA2WD	0	0	0	0	1	0	0	1
	NEWHOLLAND TN70VA2WD	0	0	0	0	1	0	0	1
	NEWHOLLAND TN75VA4WD	0	0	0	0	2	0	0	2
	NEWHOLLAND TN85FA4WD	0	0	0	0	10	0	0	10
	NEWHOLLAND TN95FA4WD	0	0	0	0	5	0	0	5
	NEWHOLLAND TN95NA4WD	0	0	0	0	4	0	0	4
	NEWHOLLAND TN95VA4WD	0	0	0	0	1	0	0	1
	NEWHOLLAND TS130A4WD	0	0	0	0	1	0	0	1
	NEWHOLLANDT60104WD	0	0	0	0	12	0	0	12
	NEWHOLLANDT60204WDSA	0	0	0	0	4	0	0	4
	NEWHOLLANDT60304WDSA	0	0	0	0	10	0	0	10
	NEWHOLLANDT60504WDSA	0	0	0	0	10	0	0	10
	NEWHOLLANDT60604WDSA	0	0	0	0	2	0	0	2
	NEWHOLLANDT60704WDSA	0	0	0	0	9	0	0	9
	NEWHOLLANDT60804WDSA	0	0	0	0	32	0	0	32
	NEWHOLLANDT70304WDSA	0	0	0	0	13	0	0	13
	NEWHOLLANDT70404WDSA	0	0	0	0	21	0	0	21
	NEWHOLLANDT70404WDSS	0	0	0	0	1	0	0	1
	NEWHOLLANDT70504WDSA	0	0	0	0	25	0	0	25
	NEWHOLLANDT70604WDSA	0	0	0	0	5	0	0	5
	NEWHOLLANDT75404WDSA	0	0	0	0	2	0	0	2
	NEWHOLLANDT75504WDSA	0	0	0	0	6	0	0	6
	NEWHOLLANDTM1554WDSA	0	0	0	0	8	0	0	8
NICHIYU		0	0	0	0	0	1	0	1
NIESMANN	NIESMANN+BIS ART074	3	0	0	0	0	0	0	3
	NIESMANN+BIS ART069	3	0	0	0	0	0	0	3
	NIESMANN+BIS FLAIR	1	0	0	0	0	0	0	1
NIMOS		0	0	0	0	0	1	0	1
ODES	ODES ALL TERRAIN	0	0	0	0	0	0	2	2
OM		0	0	0	0	0	1	0	1
OPEL	OPEL AGILA	301	0	0	0	0	0	0	301
	OPEL ANTARA	396	0	3	0	0	0	0	399
	OPEL ASTRA	3891	0	38	0	0	0	0	3929
	OPEL COMBO	545	0	423	0	0	0	0	968

VEHICULES A MOTEUR

3. IMMATRICULATIONS DES VEHICULES A MOTEUR NEUFS MIS EN CIRCULATION
D'APRES LA MARQUE ET LE TYPE. 2 ME TRIMESTRE 2008

MARQUE	TYPE	voiture pour personne	autobus- autocar	véh. pour le transport de march.	tracteur	tracteur agricole	véhicule spécial	moto	Total
	PIAGGIO X8 125	0	0	0	0	0	0	1	1
	PIAGGIO X8 250IE	0	0	0	0	0	0	1	1
	PIAGGIO X9 500	0	0	0	0	0	0	1	1
PILOTE	PILOTE C705XXX	1	0	0	0	0	0	0	1
	PILOTE G690XTP	1	0	0	0	0	0	0	1
	PILOTE G703XDG	1	0	0	0	0	0	0	1
	PILOTE G730XFC	1	0	0	0	0	0	0	1
	PILOTE G730XFG	1	0	0	0	0	0	0	1
	PILOTE P670XTP	3	0	0	0	0	0	0	3
PILOTE ATLANTIS 58	AIR MAN	0	0	0	0	0	3	0	3
	PILOTE	1	0	0	0	0	0	0	1
	PILOTE A710XTG	1	0	0	0	0	0	0	1
	PILOTE P690XFG	1	0	0	0	0	0	0	1
	PILOTE P715XFC	1	0	0	0	0	0	0	1
PIONEER	PIONEER XF125GY-2B	0	0	0	0	0	0	21	21
	PIONEER XF125T-10H	0	0	0	0	0	0	15	15
	PIONEER XF250ATV-2	0	0	0	0	0	0	9	9
PLOEGER		0	0	0	0	0	1	0	1
POLARIS	POLARIS HAWKEYE 300E	0	0	0	0	0	0	2	2
	POLARIS PHOENIX200	0	0	0	0	0	0	4	4
	POLARIS RAZOR 800E	0	0	0	0	0	0	1	1
	POLARIS SCRAMBLER500	0	0	0	0	0	0	6	6
	POLARIS SPORTSMAN500	0	0	0	0	0	0	5	5
	POLARIS SPORTSMAN800	0	0	0	0	0	0	9	9
	POLARIS SPORTSMANX-2	0	0	0	0	0	0	1	1
	POLARIS TRAILBOSS330	0	0	0	0	0	0	5	5
PORSCHE	PORSCHE 911	183	0	0	0	0	0	0	183
	PORSCHE BOXSTER	53	0	0	0	0	0	0	53
	PORSCHE CAYENNE	37	0	0	0	0	0	0	37
	PORSCHE CAYENNE GTS	36	0	0	0	0	0	0	36
	PORSCHE CAYENNE S	12	0	0	0	0	0	0	12
	PORSCHE CAYENNE T	8	0	0	0	0	0	0	8
	PORSCHE CAYMAN	38	0	0	0	0	0	0	38
	PORSCHE CAYMAN S	14	0	0	0	0	0	0	14
QUATTRO	QUATTRO A4	1	0	0	0	0	0	0	1
	QUATTRO R8	29	0	0	0	0	0	0	29
	QUATTRO RS6	7	0	0	0	0	0	0	7
RANSOMES		0	0	0	0	0	2	0	2
RAPIDO	RAPIDO 906	14	0	0	0	0	0	0	14
	RAPIDO AF5	14	0	0	0	0	0	0	14
	RAPIDO S7	3	0	0	0	0	0	0	3
REDROCK		0	0	0	0	0	1	0	1
RENAULT	RENAULT CLIO	3643	0	17	0	0	0	0	3660
	RENAULT ESPACE	1024	0	3	0	0	0	0	1027
	RENAULT KANGOO	1681	0	933	0	0	0	0	2614
	RENAULT KERAX	0	0	5	0	0	0	0	5
	RENAULT KOLEOS	103	0	0	0	0	0	0	103
	RENAULT LAGUNA	1336	0	4	0	0	0	0	1340
	RENAULT LANDER	0	0	12	6	0	0	0	18
	RENAULT MAGNUM	0	0	1	43	0	0	0	44
	RENAULT MASCOTT	0	0	27	1	0	0	0	28
	RENAULT MASTER	18	3	1016	0	0	0	0	1037
	RENAULT MAXITY	0	0	23	0	0	0	0	23
	RENAULT MEGANE	2303	0	7	0	0	0	0	2310
	RENAULT MEGANESCENIC	3027	0	3	0	0	0	0	3030
	RENAULT MIDLUM	0	0	38	0	0	0	0	38
	RENAULT MODUS	1152	0	1	0	0	0	0	1153
	RENAULT PREMIUM	0	0	22	47	0	0	0	69
	RENAULT TRAFIC	246	0	705	0	0	0	0	951
	RENAULT TWINGO	1442	0	3	0	0	0	0	1445
	RENAULT VELSATIS	18	0	0	0	0	0	0	18
RENLI	RENLI RL	0	0	0	0	0	0	10	10
	RENLI RLG1	0	0	0	0	0	0	14	14
REWACO	REWACO CHOPPER	0	0	0	0	0	0	2	2
	REWACO HS4	0	0	0	0	0	0	1	1
	REWACO RF1	0	0	0	0	0	0	2	2
RIEJU	RIEJU PACIFIC 125	0	0	0	0	0	0	10	10
	RIEJU RS2 125	0	0	0	0	0	0	2	2
	RIEJU TANGO 125	0	0	0	0	0	0	1	1
RIMOR	RIMOR AAA63A3	8	0	0	0	0	0	0	8
	RIMOR AAF59P3	36	0	0	0	0	0	0	36

VEHICULES A MOTEUR

3. IMMATRICULATIONS DES VEHICULES A MOTEUR NEUFS MIS EN CIRCULATION
D'APRES LA MARQUE ET LE TYPE. 2 ME TRIMESTRE 2008

MARQUE	TYPE	voiture pour personne	autobus- autocar	véh. pour le transport de march.	tracteur	tracteur agricole	véhicule spécial	moto	Total
	SUZUKI LTA700	0	0	0	0	0	0	4	4
	SUZUKI LTZ400	0	0	0	0	0	0	4	4
	SUZUKI RV125	0	0	0	0	0	0	20	20
	SUZUKI SPLASH	133	0	0	0	0	0	0	133
	SUZUKI SV1000SU2	0	0	0	0	0	0	1	1
	SUZUKI SV1000U2	0	0	0	0	0	0	10	10
	SUZUKI SV650	0	0	0	0	0	0	10	10
	SUZUKI SV650A	0	0	0	0	0	0	1	1
	SUZUKI SV650AS	0	0	0	0	0	0	2	2
	SUZUKI SV650S	0	0	0	0	0	0	6	6
	SUZUKI SV650UA	0	0	0	0	0	0	1	1
	SUZUKI SWIFT	695	0	1	0	0	0	0	696
	SUZUKI SX4	325	0	0	0	0	0	0	325
	SUZUKI UH125	0	0	0	0	0	0	21	21
	SUZUKI UX125	0	0	0	0	0	0	2	2
	SUZUKI VL125	0	0	0	0	0	0	21	21
	SUZUKI VL1500	0	0	0	0	0	0	30	30
	SUZUKI VL250	0	0	0	0	0	0	17	17
	SUZUKI VL800	0	0	0	0	0	0	33	33
	SUZUKI VLR1800U2	0	0	0	0	0	0	20	20
	SUZUKI VZ800	0	0	0	0	0	0	26	26
	SUZUKI VZR1800NUF	0	0	0	0	0	0	29	29
	SUZUKI VZR1800UF	0	0	0	0	0	0	7	7
SV	SV QUAD 400	0	0	0	0	0	0	49	49
SYM	SYM AW12W	0	0	0	0	0	0	24	24
	SYM BOMBARDIER ATV	0	0	0	0	0	0	2	2
	SYM CITYCOM 300EFI	0	0	0	0	0	0	5	5
	SYM GTS125	0	0	0	0	0	0	129	129
	SYM GTS250	0	0	0	0	0	0	65	65
	SYM HS12W	0	0	0	0	0	0	2	2
	SYM JOYRIDE 125	0	0	0	0	0	0	67	67
	SYM JOYRIDE 200	0	0	0	0	0	0	21	21
	SYM MIO 100	0	0	0	0	0	0	69	69
	SYM ORBIT 125	0	0	0	0	0	0	33	33
	SYM QUADLANDER 250	0	0	0	0	0	0	3	3
	SYM QUADLANDER 300S	0	0	0	0	0	0	20	20
	SYM TRACKRUNNER	0	0	0	0	0	0	21	21
	SYM VS125	0	0	0	0	0	0	113	113
	SYM XS125	0	0	0	0	0	0	29	29
TEC	TEC ADVANTEC	4	0	0	0	0	0	0	4
	TEC FREETEC TI708	1	0	0	0	0	0	0	1
	TEC ROTEC A 651 G	1	0	0	0	0	0	0	1
	TEC ROTEC I 590	1	0	0	0	0	0	0	1
	TEC ROTEC I 690	1	0	0	0	0	0	0	1
	TEC ROTEC TI 662	5	0	0	0	0	0	0	5
	TEC ROTEC TI 682	1	0	0	0	0	0	0	1
TADANO		0	0	0	0	0	1	0	1
TAILIFT		0	0	0	0	0	3	0	3
TAKEUCHI		0	0	0	0	0	14	0	14
TCM		0	0	0	0	0	4	0	4
TEMSA	TEMSA DIAMOND 13	0	1	0	0	0	0	0	1
	TEMSA METROPOL IC	0	1	0	0	0	0	0	1
	TEMSA SAFARI RD	0	1	0	0	0	0	0	1
	TEMSA TOURMALIN	0	2	0	0	0	0	0	2
TERBERG	TERBERG RT	0	0	5	0	0	0	0	5
	TERBERG YT	0	0	6	0	0	0	0	6
TEREX		0	0	0	0	0	22	0	22
TGB	TGB 101R-125CC/4T	0	0	0	0	0	0	34	34
	TGB 303RS	0	0	0	0	0	0	7	7
	TGB BLADE 425	0	0	0	0	0	0	13	13
TH WAITES		0	0	0	0	0	2	0	2
THALER		0	0	0	0	0	2	0	2
TIKRO	TIKRO L2C	1	0	0	0	0	0	0	1
TORO		0	0	0	0	0	8	0	8
TOYOTA	TOYOTA	18	0	0	0	0	26	0	44
	TOYOTA AURIS	1535	0	9	0	0	0	0	1544
	TOYOTA AVENSIS	450	0	2	0	0	0	0	452
	TOYOTA AYGO	735	0	0	0	0	0	0	735
	TOYOTA COROLLA	354	0	0	0	0	0	0	354
	TOYOTA COROLLA VERSO	703	0	8	0	0	0	0	711
	TOYOTA DYNA	0	0	7	0	0	0	0	7

VEHICULES A MOTEUR

3. IMMATRICULATIONS DES VEHICULES A MOTEUR NEUFS MIS EN CIRCULATION
D'APRES LA MARQUE ET LE TYPE. 2 ME TRIMESTRE 2008

MARQUE	TYPE	voiture pour personne	autobus- autocar	véh. pour le transport de march.	tracteur	tracteur agricole	véhicule spécial	moto	Total
	TOYOTA HIACE	34	0	81	0	0	0	0	115
	TOYOTA HILUX	0	0	415	0	0	0	0	415
	TOYOTA LANDCRUISER	87	0	77	0	0	0	0	164
	TOYOTA LANDCRUISERV8	70	0	0	0	0	0	0	70
	TOYOTA PRIUS	381	0	0	0	0	0	0	381
	TOYOTA RAV4	627	0	14	0	0	0	0	641
	TOYOTA YARIS	1534	0	9	0	0	0	0	1543
TRIGANO	TRIGANO AUTOROLLER	7	0	0	0	0	0	0	7
	TRIGANO CARIOCA 592P	1	0	0	0	0	0	0	1
	TRIGANO ELLIOT	6	0	0	0	0	0	0	6
	TRIGANO ELLIOT 40	1	0	0	0	0	0	0	1
	TRIGANO ELLIOT 40S	3	0	0	0	0	0	0	3
	TRIGANO GRANDUCA	48	0	0	0	0	0	0	48
	TRIGANO PEGASO	16	0	0	0	0	0	0	16
	TRIGANO PEGASO 707L	1	0	0	0	0	0	0	1
	TRIGANO RIVIERA	1	0	0	0	0	0	0	1
	TRIGANO RIVIERA 105P	1	0	0	0	0	0	0	1
	TRIGANO RIVIERA 55P	2	0	0	0	0	0	0	2
	TRIGANO RIVIERA GAR	4	0	0	0	0	0	0	4
	TRIGANO SIRIO 592 P	2	0	0	0	0	0	0	2
TRIKTEC	TRIKETEC C3 SPORT	0	0	0	0	0	0	1	1
TRIUMPH	TRIUMPH AMERICA	0	0	0	0	0	0	2	2
	TRIUMPH BONNEVILLE	0	0	0	0	0	0	26	26
	TRIUMPH DAYTONA 675	0	0	0	0	0	0	14	14
	TRIUMPH ROCKET III	0	0	0	0	0	0	19	19
	TRIUMPH SCRAMBLER	0	0	0	0	0	0	4	4
	TRIUMPH SPEED TRIPLE	0	0	0	0	0	0	65	65
	TRIUMPH SPEEDMASTER	0	0	0	0	0	0	5	5
	TRIUMPH SPRINT ST	0	0	0	0	0	0	18	18
	TRIUMPH STREETTRIPLE	0	0	0	0	0	0	46	46
	TRIUMPH THRUXTON	0	0	0	0	0	0	13	13
	TRIUMPH TIGER	0	0	0	0	0	0	60	60
VALENTIRACING	VALENTIRACING LT400A	0	0	0	0	0	0	4	4
	VALENTIRACING LT700A	0	0	0	0	0	0	4	4
	VALENTIRACING LTR450	0	0	0	0	0	0	22	22
	VALENTIRACING RMZ450	0	0	0	0	0	0	3	3
VALPADANA		0	0	0	0	3	0	0	3
VALTRA	VALTRA A92-4	0	0	0	0	1	0	0	1
	VALTRA A95-4	0	0	0	0	3	0	0	3
	VALTRA N101	0	0	0	0	1	0	0	1
	VALTRA N111E	0	0	0	0	1	0	0	1
	VALTRA N121	0	0	0	0	9	0	0	9
	VALTRA N141	0	0	0	0	2	0	0	2
	VALTRA N92	0	0	0	0	2	0	0	2
	VALTRA T121	0	0	0	0	2	0	0	2
	VALTRA T131	0	0	0	0	6	0	0	6
	VALTRA T151E	0	0	0	0	4	0	0	4
	VALTRA T161	0	0	0	0	2	0	0	2
	VALTRA T171	0	0	0	0	2	0	0	2
	VALTRA T190	0	0	0	0	1	0	0	1
	VALTRA T191	0	0	0	0	6	0	0	6
VAN WAARDE	VAN WAARDE PVW7380	0	0	1	0	0	0	0	1
	VAN WAARDE RVW7000	0	0	1	0	0	0	0	1
VANDY		0	0	0	0	0	3	0	3
VANHOOL	VAN HOOL A309	0	31	0	0	0	0	0	31
	VAN HOOL A360	0	5	0	0	0	0	0	5
	VAN HOOL T91XAA3	0	9	0	0	0	0	0	9
	VAN HOOL T91XAAT2	0	3	0	0	0	0	0	3
	VAN HOOL T91XSU3	0	3	0	0	0	0	0	3
	VAN HOOL T92XSD3	0	3	0	0	0	0	0	3
	VANHOOL AG300	0	43	0	0	0	0	0	43
VDL	VDL FUTURA	0	5	0	0	0	0	0	5
	VDL SBR4000	0	2	0	0	0	0	0	2
	VDL SBR4005	0	1	0	0	0	0	0	1
VICON		0	0	0	0	0	2	0	2
VOLKSWAGEN		0	0	1	0	0	0	0	1
	VOLKSWAGEN CADDY	646	0	520	0	0	0	0	1166
	VOLKSWAGEN CRAFTER	2	2	383	0	0	0	0	387
	VOLKSWAGEN EOS	247	0	0	0	0	0	0	247
	VOLKSWAGEN FOX	364	0	0	0	0	0	0	364
	VOLKSWAGEN GOLF	5011	0	25	0	0	0	0	5036

VEHICULES A MOTEUR

3. IMMATRICULATIONS DES VEHICULES A MOTEUR NEUFS MIS EN CIRCULATION
D'APRES LA MARQUE ET LE TYPE. 2 ME TRIMESTRE 2008

MARQUE	TYPE	voiture pour personne	autobus- autocar	véh. pour le transport de march.	tracteur	tracteur agricole	véhicule spécial	moto	Total
	VOLKSWAGEN JETTA	718	0	0	0	0	0	0	718
	VOLKSWAGEN MULTIVAN	68	0	0	0	0	0	0	68
	VOLKSWAGEN NEWBEETLE	171	0	0	0	0	0	0	171
	VOLKSWAGEN PASSAT	2294	0	1	0	0	0	0	2295
	VOLKSWAGEN PASSAT CC	128	0	0	0	0	0	0	128
	VOLKSWAGEN PHAETON	7	0	0	0	0	0	0	7
	VOLKSWAGEN POLO	3695	0	12	0	0	0	0	3707
	VOLKSWAGEN SHARAN	644	0	0	0	0	0	0	644
	VOLKSWAGEN TIGUAN	738	0	0	0	0	0	0	738
	VOLKSWAGEN TIGUANVAN	0	0	6	0	0	0	0	6
	VOLKSWAGEN TOUAREG	298	0	9	0	0	0	0	307
	VOLKSWAGEN TOURAN	1378	0	7	0	0	0	0	1385
	VOLKSWAGEN TRANSPORT	582	0	672	0	0	0	0	1254
	VOLKSWAGENCALIFORNIA	24	0	0	0	0	0	0	24
VOLVO	VOLVO	0	0	0	1	0	54	0	55
	VOLVO B12B	0	5	0	0	0	0	0	5
	VOLVO B7RLE	0	41	0	0	0	0	0	41
	VOLVO C30	282	0	1	0	0	0	0	283
	VOLVO C70	183	0	0	0	0	0	0	183
	VOLVO FE	0	0	30	0	0	0	0	30
	VOLVO FE E5	0	0	13	0	0	0	0	13
	VOLVO FL	0	0	96	0	0	1	0	97
	VOLVO FL E5	0	0	1	0	0	0	0	1
	VOLVO FMFH E4	0	0	78	92	0	1	0	171
	VOLVO FMFH E5	0	0	46	309	0	0	0	355
	VOLVO S40	360	0	0	0	0	0	0	360
	VOLVO S60	154	0	0	0	0	0	0	154
	VOLVO S80	240	0	0	0	0	0	0	240
	VOLVO V50	1146	0	1	0	0	0	0	1147
	VOLVO V70	793	0	8	0	0	0	0	801
	VOLVO XC70	8	0	0	0	0	0	0	8
	VOLVO XC90	303	0	2	0	0	0	0	305
WEINSBERG	WEINSBERG R43	1	0	0	0	0	0	0	1
	WEINSBERG R47	1	0	0	0	0	0	0	1
	WEINSBERG R49	6	0	0	0	0	0	0	6
	WEINSBERG R51	1	0	0	0	0	0	0	1
	WEINSBERG R53	1	0	0	0	0	0	0	1
XGJAO	XGJAO XGJ150-23	0	0	0	0	0	0	1	1
YALE		0	0	0	0	0	5	0	5
YAMAHA	YAMAHA 4AH	0	0	0	0	0	0	1	1
	YAMAHA 700R	0	0	0	0	0	0	11	11
	YAMAHA 700RT	0	0	0	0	0	0	3	3
	YAMAHA 700RV	0	0	0	0	0	0	1	1
	YAMAHA AJ11W	0	0	0	0	0	0	1	1
	YAMAHA AM07	0	0	0	0	0	0	1	1
	YAMAHA AM14	0	0	0	0	0	0	1	1
	YAMAHA BLASTER	0	0	0	0	0	0	1	1
	YAMAHA BRUIN 250	0	0	0	0	10	0	0	10
	YAMAHA BRUIN 350	0	0	0	0	2	0	0	2
	YAMAHA BRUIN 350F	0	0	0	0	23	0	0	23
	YAMAHA CYGNUS	0	0	0	0	0	0	29	29
	YAMAHA CYGNUSX	0	0	0	0	0	0	1	1
	YAMAHA FAZER	0	0	0	0	0	0	9	9
	YAMAHA FJR1300	0	0	0	0	0	0	1	1
	YAMAHA FJR1300A	0	0	0	0	0	0	64	64
	YAMAHA FJR1300AS	0	0	0	0	0	0	11	11
	YAMAHA FZ1-N	0	0	0	0	0	0	40	40
	YAMAHA FZ1-S	0	0	0	0	0	0	11	11
	YAMAHA FZ1	0	0	0	0	0	0	26	26
	YAMAHA FZ6-N	0	0	0	0	0	0	55	55
	YAMAHA FZ6-NA	0	0	0	0	0	0	9	9
	YAMAHA FZ6-S	0	0	0	0	0	0	83	83
	YAMAHA FZ6-SA	0	0	0	0	0	0	30	30
	YAMAHA GRIZZLY	0	0	0	0	2	0	0	2
	YAMAHA GRIZZLY 125	0	0	0	0	0	0	5	5
	YAMAHA GRIZZLY 700	0	0	0	0	0	0	38	38
	YAMAHA KODIAK 450	0	0	0	0	46	0	0	46
	YAMAHA MAJESTY	0	0	0	0	0	0	5	5
	YAMAHA MT01	0	0	0	0	0	0	14	14
	YAMAHA MT03	0	0	0	0	0	0	24	24
	YAMAHA RHINO 700	0	0	0	0	13	0	0	13

VEHICULES A MOTEUR

4. IMMATRICULATIONS DES VEHICULES A MOTEUR D'OCCASION MIS EN CIRCULATION
D'APRES LA MARQUE ET LE TYPE. 2 ME TRIMESTRE 2008

MARQUE	TYPE	voiture pour personne	autobus- autocar	véh. pour le transport de march.	tracteur	tracteur agricole	véhicule spécial	Total
ACL RODEO	ACL RODEO	1	0	0	0	0	0	1
ACURA INTEGRA	ACURA	5	0	0	0	0	0	5
ADLER		1	0	0	0	0	0	1
ADRIA	ADRIA ADRIATIK	13	0	0	0	0	0	13
AGRIA		0	0	0	0	1	0	1
AGRIFAC		0	0	0	0	0	1	1
AHLMANN		0	0	0	0	0	12	12
AIESISTEM	AIESISTEM OMISSIS	1	0	0	0	0	0	1
	AIESISTEM PROJET 300	1	0	0	0	0	0	1
AIXAM 400	AIXAM	0	0	14	0	0	0	14
	AIXAM 325I	1	0	0	0	0	0	1
	AIXAM A540	1	0	0	0	0	0	1
ALFA ROMEO		25	0	0	0	0	0	25
	ALFA ROMEO 1300	10	0	0	0	0	0	10
	ALFA ROMEO 1600	9	0	0	0	0	0	9
	ALFA ROMEO 1600GT	2	0	0	0	0	0	2
	ALFA ROMEO 1750	1	0	0	0	0	0	1
	ALFA ROMEO 2000	27	0	0	0	0	0	27
	ALFA ROMEO ALFA 145	185	0	0	0	0	0	185
	ALFA ROMEO ALFA 146	221	0	0	0	0	0	221
	ALFA ROMEO ALFA 147	442	0	0	0	0	0	442
	ALFA ROMEO ALFA 156	886	0	0	0	0	0	886
	ALFA ROMEO ALFA 159	152	0	0	0	0	0	152
	ALFA ROMEO ALFA 166	93	0	0	0	0	0	93
	ALFA ROMEO ALFA 33	30	0	0	0	0	0	30
	ALFA ROMEO ALFA 75	11	0	0	0	0	0	11
	ALFA ROMEO ALFA 90	1	0	0	0	0	0	1
	ALFA ROMEO ALFA GT	108	0	0	0	0	0	108
	ALFA ROMEO ALFA155	87	0	0	0	0	0	87
	ALFA ROMEO ALFA164	19	0	0	0	0	0	19
	ALFA ROMEO ALFABRERA	9	0	0	0	0	0	9
	ALFA ROMEO ALFETTA	5	0	0	0	0	0	5
	ALFA ROMEO GIULIA	2	0	0	0	0	0	2
	ALFA ROMEO GIULIE	2	0	0	0	0	0	2
	ALFA ROMEO GTV	64	0	0	0	0	0	64
	ALFA ROMEO MONTREAL	1	0	0	0	0	0	1
	ALFA ROMEO SPIDER	123	0	0	0	0	0	123
	ALFA ROMEO SPRINT	2	0	0	0	0	0	2
	ALFA ROMEOALFASPIDER	5	0	0	0	0	0	5
ALLAEYS		0	0	0	0	0	3	3
ALLGAIER		0	0	0	0	2	0	2
ALLIS CHALMERS		0	0	0	0	4	0	4
ALPINA	ALPINA B10	1	0	0	0	0	0	1
	ALPINA B3	2	0	0	0	0	0	2
	ALPINA D3	1	0	0	0	0	0	1
ALPINE	ALPINE A110	4	0	0	0	0	0	4
	ALPINE A310	10	0	0	0	0	0	10
	ALPINE V6GT	3	0	0	0	0	0	3
ALVIS	ALVIS	3	0	0	0	0	0	3
APAL		2	0	0	0	0	0	2
	APAL C	2	0	0	0	0	0	2
	APAL JET	2	0	0	0	0	0	2
	APAL L	4	0	0	0	0	0	4
	APAL SPEEDSTER	3	0	0	0	0	0	3
ARCA	ARCA H 720 GLM	2	0	0	0	0	0	2
	ARCA H6.25	1	0	0	0	0	0	1
	ARCA M7	1	0	0	0	0	0	1
	ARCA M715GLT	1	0	0	0	0	0	1
ARCOMET		0	0	0	0	0	1	1
ARIEL	ARIEL ATOM 2	1	0	0	0	0	0	1
ASIA		0	0	1	0	0	0	1
	ASIA ROCSTA	1	0	0	0	0	0	1
ASTON MARTIN	ASTON MARTIN	4	0	0	0	0	0	4
	ASTON MARTIN DB7	4	0	0	0	0	0	4
	ASTON MARTIN DB9	7	0	0	0	0	0	7
	ASTON MARTIN VANT	1	0	0	0	0	0	1
	ASTON MARTIN VANTAGE	11	0	0	0	0	0	11
	ASTONMARTIN VANQUISH	1	0	0	0	0	0	1
	ASTONMARTINVOLANT	3	0	0	0	0	0	3
ATLAS		0	0	0	0	0	17	17
AUDIPORSCHÉ	AUDIPORSCHÉ RS2	3	0	0	0	0	0	3
AUSTIN	AUSTIN	10	0	1	0	0	0	11

VEHICULES A MOTEUR

4. IMMATRICULATIONS DES VEHICULES A MOTEUR D'OCCASION MIS EN CIRCULATION
D'APRES LA MARQUE ET LE TYPE. 2 ME TRIMESTRE 2008

MARQUE	TYPE	voiture pour personne	autobus- autocar	véh. pour le transport de march.	tracteur	tracteur agricole	véhicule spécial	Total
	AUSTIN 1000	1	0	0	0	0	0	1
	AUSTIN 850	3	0	0	0	0	0	3
	AUSTIN ALLEGRO	1	0	0	0	0	0	1
	AUSTIN HEALEY	16	0	0	0	0	0	16
	AUSTIN HEALEY SPR	3	0	0	0	0	0	3
	AUSTIN METRO	3	0	0	0	0	0	3
	AUSTIN MINI	41	0	1	0	0	0	42
	AUSTIN MONTEGO	1	0	0	0	0	0	1
	AUSTIN TAXI CAR	1	0	0	0	0	0	1
	AUSTINHEALEY 3000	4	0	0	0	0	0	4
	MINI 1000	8	0	0	0	0	0	8
	MINI 1300	1	0	0	0	0	0	1
AUDI	AUDI	7	0	0	0	0	0	7
	AUDI 100	60	0	0	0	0	0	60
	AUDI 200	2	0	0	0	0	0	2
	AUDI 80	496	0	0	0	0	0	496
	AUDI 90	13	0	0	0	0	0	13
	AUDI A2	104	0	0	0	0	0	104
	AUDI A3	1348	0	0	0	0	0	1348
	AUDI A4	2669	0	0	0	0	0	2669
	AUDI A5	27	0	0	0	0	0	27
	AUDI A6	1230	0	0	0	0	0	1230
	AUDI A6 AVANT	24	0	0	0	0	0	24
	AUDI A6 AVANT Q	1	0	0	0	0	0	1
	AUDI A6 QUATTRO	1	0	0	0	0	0	1
	AUDI A8	117	0	0	0	0	0	117
	AUDI A8 QUATTRO	2	0	0	0	0	0	2
	AUDI ALLROAD	9	0	0	0	0	0	9
	AUDI ALLROAD Q	14	0	0	0	0	0	14
	AUDI AVANT	39	0	0	0	0	0	39
	AUDI C	28	0	0	0	0	0	28
	AUDI CABRIO	116	0	0	0	0	0	116
	AUDI Q7	65	0	0	0	0	0	65
	AUDI QUATTRO	2	0	0	0	0	0	2
	AUDI S4	1	0	0	0	0	0	1
	AUDI S5	5	0	0	0	0	0	5
	AUDI S6	1	0	0	0	0	0	1
	AUDI S8	2	0	0	0	0	0	2
	AUDI TT	217	0	0	0	0	0	217
	AUDI V8	1	0	0	0	0	0	1
	AUTO UNION	1	0	0	0	0	0	1
	AUTO UNION 1000	1	0	0	0	0	0	1
AUTOBIANCHI	AUTOBIANCHI	1	0	0	0	0	0	1
	AUTOBIANCHI A112	3	0	0	0	0	0	3
	AUTOBIANCHI Y10	1	0	0	0	0	0	1
AUTOSTAR	AUTOSTAR ARYAL 888	1	0	0	0	0	0	1
	AUTOSTAR ATHENOR 598	1	0	0	0	0	0	1
AUTOTRAIL	AUTOTRAIL E725G	3	0	0	0	0	0	3
BAETEN		0	0	15	0	0	0	15
BAGELA		0	0	0	0	0	1	1
BANHAM	BANHAM SPYDER	1	0	0	0	0	0	1
BARKAS		2	0	1	0	0	0	3
BAUTZ		0	0	0	0	2	0	2
BAVARIA	BAVARIA T072XTJ	1	0	0	0	0	0	1
BCS	BCS VICTOR 300RS	0	0	0	0	1	0	1
BEDFORD		16	0	6	0	0	0	22
BELARUS MTZ82-1	BIELARUS	0	0	0	0	1	0	1
BENIMAR	BENIMAR AEREO	2	0	0	0	0	0	2
	BENIMAR CO GO461	1	0	0	0	0	0	1
	BENIMAR EUROPE	2	0	0	0	0	0	2
BENTLEY		2	0	0	0	0	0	2
	BENTLEY ARNAGE	6	0	0	0	0	0	6
	BENTLEY AZURE	2	0	0	0	0	0	2
	BENTLEY CONTI	1	0	0	0	0	0	1
	BENTLEY CONTI FS	1	0	0	0	0	0	1
	BENTLEY CONTI GT	10	0	0	0	0	0	10
	BENTLEY CONTI GTC	5	0	0	0	0	0	5
	BENTLEY CONTIGTSPEED	1	0	0	0	0	0	1
	BENTLEY TURBO	1	0	0	0	0	0	1
BERNA		0	0	1	0	0	0	1
BERTOLINI		0	0	0	0	1	0	1
BERTONE		0	0	1	0	0	0	1

VEHICULES A MOTEUR

4. IMMATRICULATIONS DES VEHICULES A MOTEUR D'OCCASION MIS EN CIRCULATION
D'APRES LA MARQUE ET LE TYPE. 2 ME TRIMESTRE 2008

MARQUE	TYPE	voiture pour personne	autobus- autocar	véh. pour le transport de march.	tracteur	tracteur agricole	véhicule spécial	Total
	BERTONE 184BEO	0	0	1	0	0	0	1
	BERTONE FCLIMBER 2	2	0	0	0	0	0	2
	BERTONE RITMO	1	0	0	0	0	0	1
	BERTONE X1 9	2	0	0	0	0	0	2
BITTER DIPLOMAT	BITTER SC CABRIO	1	0	0	0	0	0	1
BIZZARRINI		1	0	0	0	0	0	1
BLAUGAM	BLAUGAM 211	1	0	0	0	0	0	1
BM VOLVO	VOLVO BM	0	0	2	0	5	0	7
BMW		37	0	0	0	0	0	37
	BMW 116I	93	0	0	0	0	0	93
	BMW 118D	454	0	0	0	0	0	454
	BMW 118I	9	0	0	0	0	0	9
	BMW 120D	86	0	0	0	0	0	86
	BMW 120I	3	0	0	0	0	0	3
	BMW 130I	2	0	0	0	0	0	2
	BMW 1502	4	0	0	0	0	0	4
	BMW 1602FL	3	0	0	0	0	0	3
	BMW 1602S	2	0	0	0	0	0	2
	BMW 2000	3	0	0	0	0	0	3
	BMW 2002	5	0	0	0	0	0	5
	BMW 2002FL	1	0	0	0	0	0	1
	BMW 2800	2	0	0	0	0	0	2
	BMW 28L	1	0	0	0	0	0	1
	BMW 30CS	1	0	0	0	0	0	1
	BMW 315	8	0	0	0	0	0	8
	BMW 316	697	0	0	0	0	0	697
	BMW 316 TI	47	0	0	0	0	0	47
	BMW 316I	162	0	0	0	0	0	162
	BMW 318	1370	0	0	0	0	0	1370
	BMW 318CI	168	0	0	0	0	0	168
	BMW 318D	916	0	0	0	0	0	916
	BMW 318I	178	0	0	0	0	0	178
	BMW 318TD	78	0	0	0	0	0	78
	BMW 318TI	3	0	0	0	0	0	3
	BMW 320	447	0	0	0	0	0	447
	BMW 320CD	147	0	0	0	0	0	147
	BMW 320CI	128	0	0	0	0	0	128
	BMW 320D	1959	0	1	0	0	0	1960
	BMW 320I	115	0	0	0	0	0	115
	BMW 320IS	1	0	0	0	0	0	1
	BMW 320TD	47	0	0	0	0	0	47
	BMW 323	32	0	0	0	0	0	32
	BMW 323CI	40	0	0	0	0	0	40
	BMW 323I	37	0	0	0	0	0	37
	BMW 324	19	0	0	0	0	0	19
	BMW 325	137	0	0	0	0	0	137
	BMW 325 TI	5	0	0	0	0	0	5
	BMW 325CI	46	0	0	0	0	0	46
	BMW 325D	4	0	0	0	0	0	4
	BMW 325I	28	0	0	0	0	0	28
	BMW 325XI	3	0	0	0	0	0	3
	BMW 328	20	0	0	0	0	0	20
	BMW 328I	11	0	0	0	0	0	11
	BMW 330CD	6	0	0	0	0	0	6
	BMW 330CI	12	0	0	0	0	0	12
	BMW 330D	35	0	0	0	0	0	35
	BMW 330I	7	0	0	0	0	0	7
	BMW 330XD	9	0	0	0	0	0	9
	BMW 330XI	2	0	0	0	0	0	2
	BMW 335D	5	0	0	0	0	0	5
	BMW 335I	4	0	0	0	0	0	4
	BMW 335XI	1	0	0	0	0	0	1
	BMW 507	1	0	0	0	0	0	1
	BMW 518	44	0	0	0	0	0	44
	BMW 520	200	0	0	0	0	0	200
	BMW 520D	522	0	0	0	0	0	522
	BMW 520I	74	0	0	0	0	0	74
	BMW 523	66	0	0	0	0	0	66
	BMW 523I	40	0	0	0	0	0	40
	BMW 524	24	0	0	0	0	0	24
	BMW 525	371	0	0	0	0	0	371
	BMW 525D	718	0	0	0	0	0	718

VEHICULES A MOTEUR

4. IMMATRICULATIONS DES VEHICULES A MOTEUR D'OCCASION MIS EN CIRCULATION
D'APRES LA MARQUE ET LE TYPE. 2 ME TRIMESTRE 2008

MARQUE	TYPE	voiture pour personne	autobus- autocar	véh. pour le transport de march.	tracteur	tracteur agricole	véhicule spécial	Total
	BMW 525I	24	0	0	0	0	0	24
	BMW 525XD	1	0	0	0	0	0	1
	BMW 528	23	0	0	0	0	0	23
	BMW 528I	14	0	0	0	0	0	14
	BMW 530	4	0	0	0	0	0	4
	BMW 530D	153	0	1	0	0	0	154
	BMW 530I	11	0	0	0	0	0	11
	BMW 530XD	10	0	0	0	0	0	10
	BMW 530XI	4	0	0	0	0	0	4
	BMW 535	5	0	0	0	0	0	5
	BMW 535D	15	0	0	0	0	0	15
	BMW 535I	2	0	0	0	0	0	2
	BMW 540I	2	0	0	0	0	0	2
	BMW 545I	2	0	0	0	0	0	2
	BMW 628	2	0	0	0	0	0	2
	BMW 630	1	0	0	0	0	0	1
	BMW 630I	24	0	0	0	0	0	24
	BMW 633	1	0	0	0	0	0	1
	BMW 635	8	0	0	0	0	0	8
	BMW 635CSI	1	0	0	0	0	0	1
	BMW 635D	5	0	0	0	0	0	5
	BMW 645CI	20	0	0	0	0	0	20
	BMW 650I	2	0	0	0	0	0	2
	BMW 700	2	0	0	0	0	0	2
	BMW 725	47	0	0	0	0	0	47
	BMW 725D	5	0	0	0	0	0	5
	BMW 728	40	0	0	0	0	0	40
	BMW 728I	12	0	0	0	0	0	12
	BMW 730	41	0	0	0	0	0	41
	BMW 730D	144	0	0	0	0	0	144
	BMW 730I	3	0	0	0	0	0	3
	BMW 730LD	4	0	0	0	0	0	4
	BMW 735	8	0	0	0	0	0	8
	BMW 735I	14	0	0	0	0	0	14
	BMW 735LI	1	0	0	0	0	0	1
	BMW 740	6	0	0	0	0	0	6
	BMW 740D	1	0	0	0	0	0	1
	BMW 740I	3	0	0	0	0	0	3
	BMW 740LI	1	0	0	0	0	0	1
	BMW 745D	1	0	0	0	0	0	1
	BMW 745I	5	0	0	0	0	0	5
	BMW 750	2	0	0	0	0	0	2
	BMW 750I	2	0	0	0	0	0	2
	BMW 750LI	2	0	0	0	0	0	2
	BMW 760I	1	0	0	0	0	0	1
	BMW 760LI	2	0	0	0	0	0	2
	BMW 840	6	0	0	0	0	0	6
	BMW 850	9	0	0	0	0	0	9
	BMW BK73	1	0	0	0	0	0	1
	BMW M-COUCPE	4	0	0	0	0	0	4
	BMW M COUCPE	2	0	0	0	0	0	2
	BMW M ROADSTER	1	0	0	0	0	0	1
	BMW M1	1	0	0	0	0	0	1
	BMW M3	84	0	0	0	0	0	84
	BMW M3 CSL	2	0	0	0	0	0	2
	BMW M5	21	0	0	0	0	0	21
	BMW M535	1	0	0	0	0	0	1
	BMW M6	3	0	0	0	0	0	3
	BMW R60	1	0	0	0	0	0	1
	BMW X3	1	0	1	0	0	0	2
	BMW X3 2.0D	243	0	0	0	0	0	243
	BMW X3 2.0I	2	0	0	0	0	0	2
	BMW X3 2.5SI	1	0	0	0	0	0	1
	BMW X3 3.0D	40	0	2	0	0	0	42
	BMW X3 3.0I	3	0	0	0	0	0	3
	BMW X3 3.0SD	2	0	0	0	0	0	2
	BMW X3 3.0SI	1	0	0	0	0	0	1
	BMW X32.5I	2	0	0	0	0	0	2
	BMW X5	213	0	12	0	0	0	225
	BMW X5 3.0 SI	1	0	0	0	0	0	1
	BMW X5 3.0D	225	0	0	0	0	0	225
	BMW X5 3.0I	1	0	0	0	0	0	1

VEHICULES A MOTEUR

4. IMMATRICULATIONS DES VEHICULES A MOTEUR D'OCCASION MIS EN CIRCULATION
D'APRES LA MARQUE ET LE TYPE. 2 ME TRIMESTRE 2008

MARQUE	TYPE	voiture pour personne	autobus- autocar	véh. pour le transport de march.	tracteur	tracteur agricole	véhicule spécial	Total
	BMW X5 3.0SD	7	0	0	0	0	0	7
	BMW X5 4.4i	2	0	0	0	0	0	2
	BMW X5 4.6 IS	1	0	0	0	0	0	1
	BMW X5 4.8i	1	0	0	0	0	0	1
	BMW Z1	8	0	0	0	0	0	8
	BMW Z3	201	0	0	0	0	0	201
	BMW Z3M	2	0	0	0	0	0	2
	BMW Z4 2.0i	44	0	0	0	0	0	44
	BMW Z4 2.2i	23	0	0	0	0	0	23
	BMW Z4 2.5i	48	0	0	0	0	0	48
	BMW Z4 2.5Si	2	0	0	0	0	0	2
	BMW Z4 3.0i	8	0	0	0	0	0	8
	BMW Z4 3.0Si	4	0	0	0	0	0	4
	BMW Z8	4	0	0	0	0	0	4
BOBCAT		0	0	0	0	0	9	9
BOMBARDIER		0	0	8	0	0	0	8
	BOMBARDIER ILTIS	12	0	0	0	0	0	12
BONNET DJET								
	MATRA BAGHEERA	3	0	0	0	0	0	3
	MATRA BONNET	1	0	0	0	0	0	1
	MATRA MURENA	1	0	0	0	0	0	1
	MATRA RANCHO	1	0	0	0	0	0	1
	TALBOTMATRA RANCH	1	0	0	0	0	0	1
	TALBOTMATRAMURENA	8	0	0	0	0	0	8
BORGWARD		1	0	0	0	0	0	1
BOVA		1	12	0	0	0	0	13
BRISTOL								
	BRISTOL	0	0	1	0	0	0	1
	BRISTOL VRT	0	2	0	0	0	0	2
BUGATTI		1	0	0	0	0	0	1
BUICK								
	BUICK	5	0	0	0	0	0	5
	BUICK APOLLO	1	0	0	0	0	0	1
	BUICK CENTURY	2	0	0	0	0	0	2
	BUICK ELECTRA	2	0	0	0	0	0	2
	BUICK LACROSSE CXL	1	0	0	0	0	0	1
	BUICK LE SABRE	1	0	0	0	0	0	1
	BUICK REGAL	7	0	0	0	0	0	7
	BUICK RIVIERA	1	0	0	0	0	0	1
	BUICK SKYHAWK	1	0	0	0	0	0	1
	BUICK SKYLARK	5	0	0	0	0	0	5
	BUICK SPECIAL	1	0	0	0	0	0	1
BURSTNER								
	BURSTNER A625	1	0	0	0	0	0	1
	BURSTNER A747	2	0	0	0	0	0	2
	BURSTNER I690	1	0	0	0	0	0	1
	BURSTNER I725	1	0	0	0	0	0	1
	BURSTNER T570	1	0	0	0	0	0	1
	BURSTNER T580	1	0	0	0	0	0	1
	BURSTNER T590	1	0	0	0	0	0	1
	BURSTNER T602	1	0	0	0	0	0	1
	BURSTNER T605	1	0	0	0	0	0	1
	BURSTNER T625	1	0	0	0	0	0	1
	BURSTNER T675	1	0	0	0	0	0	1
	BURSTNER T700	1	0	0	0	0	0	1
CA		1	0	0	0	0	0	1
CADILLAC								
	CADILLAC	15	0	0	0	0	0	15
	CADILLAC 6KH69	1	0	0	0	0	0	1
	CADILLAC 6RB26 SRX	1	0	0	0	0	0	1
	CADILLAC BROUGHAM	5	0	0	0	0	0	5
	CADILLAC CADILLACBLS	6	0	0	0	0	0	6
	CADILLAC CTS	2	0	0	0	0	0	2
	CADILLAC DE VILLE	12	0	0	0	0	0	12
	CADILLAC DTS	2	0	0	0	0	0	2
	CADILLAC ELDORADO	10	0	0	0	0	0	10
	CADILLAC ESCALADE	1	0	6	0	0	0	7
	CADILLAC FLEETWOOD	8	0	0	0	0	0	8
	CADILLAC HEARSE	2	0	0	0	0	0	2
	CADILLAC LA SALLE	1	0	0	0	0	0	1
	CADILLAC RENAISSANCE	1	0	0	0	0	0	1
	CADILLAC SEVILLE	6	0	0	0	0	0	6
	CADILLAC SRX4.6-V8	0	0	1	0	0	0	1
	CADILLAC SUPERIOR	2	0	0	0	0	0	2
CAR INTER								
	CAR INTER AUTOROLLER	4	0	0	0	0	0	4
	CAR INTER GRANDUCA	1	0	0	0	0	0	1
	CARINTER CIPRO 15	1	0	0	0	0	0	1

VEHICULES A MOTEUR

4. IMMATRICULATIONS DES VEHICULES A MOTEUR D'OCCASION MIS EN CIRCULATION
D'APRES LA MARQUE ET LE TYPE. 2 ME TRIMESTRE 2008

MARQUE	TYPE	voiture pour personne	autobus- autocar	véh. pour le transport de march.	tracteur	tracteur agricole	véhicule spécial	Total
	CARINTER CORFU255	1	0	0	0	0	0	1
	CARINTER PEGASO-G	1	0	0	0	0	0	1
CARBODIES		1	0	0	0	0	0	1
	CARBODIES TAXI CAR	1	0	0	0	0	0	1
CARRARO		0	0	0	0	2	0	2
CARTHAGO	CARTHAGO CHIC I 44	1	0	0	0	0	0	1
	CARTHAGO CHIC I47	1	0	0	0	0	0	1
	CARTHAGO CHIC I51	1	0	0	0	0	0	1
	CARTHAGO CHIC T47	1	0	0	0	0	0	1
CASE		0	0	0	0	6	7	13
	CASE IH JX100U	0	0	0	0	1	0	1
	CASE IH JX90U	0	0	0	0	1	0	1
	CASE JX1100U 4WD	0	0	0	0	1	0	1
CASE IH	CASE IH	0	0	0	0	45	0	45
	CASE IH CVX1155-4WD	0	0	0	0	1	0	1
	CASE IH CVX1170-4WD	0	0	0	0	2	0	2
	CASE IH JX1060V-4WD	0	0	0	0	1	0	1
	CASE IH JX80-4WD	0	0	0	0	1	0	1
	CASE IH MXM 130	0	0	0	0	1	0	1
	CASE IH MXM 155	0	0	0	0	1	0	1
	CASE IH MXU110SA-4WD	0	0	0	0	1	0	1
	CASE IH MXU115-4WD	0	0	0	0	1	0	1
	CASE INTERNATIONAL	0	0	0	0	31	0	31
	CASEIHCX1604WD	0	0	0	0	1	0	1
CASE POCLAIN		0	0	0	0	0	3	3
CATERHAM SUPER 7	CATERHAM SUPER 7	3	0	0	0	0	0	3
CATERPILLAR		0	0	0	0	0	17	17
CHALLENGER	CHALLENGER EDEN	1	0	0	0	0	0	1
	CHALLENGER TRIGANO	3	0	0	0	0	0	3
CHATEAU	CHATEAU A671G	1	0	0	0	0	0	1
	CHATEAU H601	1	0	0	0	0	0	1
CHAUSSON	CHAUSSON FLASH 01M07	1	0	0	0	0	0	1
	CHAUSSON FLASH 03M07	3	0	0	0	0	0	3
	CHAUSSON FLASH 07M07	1	0	0	0	0	0	1
	CHAUSSON FLASH 09M07	1	0	0	0	0	0	1
	CHAUSSON TRIGANO	15	0	0	0	0	0	15
	CHAUSSON TWIST WAGON	1	0	0	0	0	0	1
	CHAUSSON WELCOME	2	0	0	0	0	0	2
	CHAUSSON WELCOME 18	1	0	0	0	0	0	1
CHENARD WALCKER		1	0	0	0	0	0	1
CHEVROLET		47	0	126	0	0	0	173
	CHEVROLET . CAPTIVA	42	0	0	0	0	0	42
	CHEVROLET . EPICA	21	0	0	0	0	0	21
	CHEVROLET 1500	0	0	3	0	0	0	3
	CHEVROLET 2500	0	0	2	0	0	0	2
	CHEVROLET ALERO	18	0	0	0	0	0	18
	CHEVROLET ASTRO	0	0	3	0	0	0	3
	CHEVROLET ASTRO VAN	1	0	2	0	0	0	3
	CHEVROLET AVALANCHE	0	0	30	0	0	0	30
	CHEVROLET BEL AIR	3	0	0	0	0	0	3
	CHEVROLET BERETTA	21	0	0	0	0	0	21
	CHEVROLET BLAZER	2	0	1	0	0	1	4
	CHEVROLET BLEUBIRTH	0	0	1	0	0	0	1
	CHEVROLET C2500	0	0	1	0	0	0	1
	CHEVROLET CAMARO	9	0	0	0	0	0	9
	CHEVROLET CAPRICE	14	0	0	0	0	0	14
	CHEVROLET CC10753	0	0	1	0	0	0	1
	CHEVROLET CELEBRI	1	0	0	0	0	0	1
	CHEVROLET CG11405	3	0	0	0	0	0	3
	CHEVROLET CG21305	1	0	0	0	0	0	1
	CHEVROLET CG21306	2	0	0	0	0	0	2
	CHEVROLET CHEVELL	1	0	0	0	0	0	1
	CHEVROLET CHEVY	2	0	0	0	0	0	2
	CHEVROLET CHEVY VAN	1	0	0	0	0	0	1
	CHEVROLET CHEVYVAN20	1	0	0	0	0	0	1
	CHEVROLET CHEYENNE	0	0	2	0	0	0	2
	CHEVROLET CK1500	0	0	1	0	0	0	1
	CHEVROLET CORSICA	20	0	0	0	0	0	20
	CHEVROLET CORVETTE	53	0	0	0	0	0	53
	CHEVROLET CP31432	1	0	0	0	0	0	1
	CHEVROLET CS10653	0	0	1	0	0	0	1
	CHEVROLET DAMON	1	0	0	0	0	0	1

VEHICULES A MOTEUR

4. IMMATRICULATIONS DES VEHICULES A MOTEUR D'OCCASION MIS EN CIRCULATION
D'APRES LA MARQUE ET LE TYPE. 2 ME TRIMESTRE 2008

MARQUE	TYPE	voiture pour personne	autobus- autocar	véh. pour le transport de march.	tracteur	tracteur agricole	véhicule spécial	Total
	CHEVROLET EXPRESS	10	0	1	0	0	0	11
	CHEVROLET G10 VAN	1	0	0	0	0	0	1
	CHEVROLET G1500	1	0	0	0	0	0	1
	CHEVROLET G20	0	0	1	0	0	0	1
	CHEVROLET GMT360	0	0	3	0	0	0	3
	CHEVROLET GMT820	0	0	1	0	0	0	1
	CHEVROLET IMPALA	13	0	0	0	0	0	13
	CHEVROLET K15753	0	0	1	0	0	0	1
	CHEVROLET K2500	0	0	1	0	0	0	1
	CHEVROLET LUMINA	1	0	0	0	0	0	1
	CHEVROLET MALIBU	6	0	0	0	0	0	6
	CHEVROLET METRO	1	0	0	0	0	0	1
	CHEVROLET MONZA	4	0	0	0	0	0	4
	CHEVROLET PICKUP	0	0	6	0	0	0	6
	CHEVROLET S10	0	0	1	0	0	0	1
	CHEVROLET SAVANA	0	0	1	0	0	0	1
	CHEVROLET SILVERADO	0	0	10	0	0	0	10
	CHEVROLET SSR	0	0	8	0	0	0	8
	CHEVROLET STEPVAN30	0	0	1	0	0	0	1
	CHEVROLET SUBURBAN	1	0	23	0	0	0	24
	CHEVROLET TAHOE	2	0	3	0	0	5	10
	CHEVROLET TRANSSPORT	2	0	0	0	0	0	2
	CHEVROLET VAN	16	0	3	0	0	0	19
	CHEVROLET VAN 20	4	0	0	0	0	0	4
	CHEVROLET WINNEBAGO	1	0	0	0	0	0	1
	CHEVROLET.AVEO	11	0	0	0	0	0	11
	CHEVROLET.EVANDA	6	0	0	0	0	0	6
	CHEVROLET.KALOS	107	0	0	0	0	0	107
	CHEVROLET.LACETTI	25	0	0	0	0	0	25
	CHEVROLET.MATIZ	59	0	0	0	0	0	59
	CHEVROLET.NUBIRA	43	0	0	0	0	0	43
	CHEVROLET.TACUMA	22	0	0	0	0	0	22
	CHEVROLETCAVALIER	4	0	0	0	0	0	4
	CHEVROLETGEOMETRO	1	0	0	0	0	0	1
	CHEVROLETTRAILBLAZER	1	0	7	0	0	0	8
CHRYSLER	CHRYSLER	5	0	55	0	0	0	60
	CHRYSLER 300	6	0	0	0	0	0	6
	CHRYSLER 300C	38	0	0	0	0	0	38
	CHRYSLER 300M	16	0	0	0	0	0	16
	CHRYSLER DAYTONA	1	0	0	0	0	0	1
	CHRYSLER EAGLE	1	0	0	0	0	0	1
	CHRYSLER GD VOYAGER	3	0	1	0	0	0	4
	CHRYSLER GH54	0	0	1	0	0	0	1
	CHRYSLER GR VOYAGER	0	0	9	0	0	0	9
	CHRYSLER GST2	1	0	0	0	0	0	1
	CHRYSLER GVOYAGER	57	0	0	0	0	0	57
	CHRYSLER GVOYAGER RG	75	0	0	0	0	0	75
	CHRYSLER IMPERIAL	1	0	0	0	0	0	1
	CHRYSLER LE BARON	23	0	0	0	0	0	23
	CHRYSLER NEON-PL	1	0	0	0	0	0	1
	CHRYSLER NEON	28	0	0	0	0	0	28
	CHRYSLER NEW YORK	2	0	0	0	0	0	2
	CHRYSLER PACIFICA	0	0	1	0	0	0	1
	CHRYSLER PT CRUISER	142	0	0	0	0	0	142
	CHRYSLER SARATOGA	8	0	0	0	0	0	8
	CHRYSLER SEBRING	52	0	0	0	0	0	52
	CHRYSLER STRATUS	75	0	0	0	0	0	75
	CHRYSLER TOWN & C	1	0	0	0	0	0	1
	CHRYSLER VIPER	2	0	0	0	0	0	2
	CHRYSLER VISION	1	0	0	0	0	0	1
	CHRYSLER VOYAGER	121	0	0	0	0	0	121
	CHRYSLER VOYAGER RG	62	0	0	0	0	0	62
	CHRYSLER WRANGLER	0	0	1	0	0	0	1
	CHRYSLERCROSSFIRE	17	0	0	0	0	0	17
	CHRYSLERGRANDVOYAGER	34	0	0	0	0	0	34
CI		1	0	0	0	0	0	1
CITROEN	CITROEN	80	3	1541	0	0	1	1625
	CITROEN 11CV	4	0	0	0	0	0	4
	CITROEN 233JL2	1	0	0	0	0	0	1
	CITROEN 2CV	174	0	0	0	0	0	174
	CITROEN A	2	0	0	0	0	0	2
	CITROEN AK	0	0	3	0	0	0	3

VEHICULES A MOTEUR

4. IMMATRICULATIONS DES VEHICULES A MOTEUR D'OCCASION MIS EN CIRCULATION
D'APRES LA MARQUE ET LE TYPE. 2 ME TRIMESTRE 2008

MARQUE	TYPE	voiture pour personne	autobus- autocar	véh. pour le transport de march.	tracteur	tracteur agricole	véhicule spécial	Total
	CITROEN AMI 6	6	0	0	0	0	0	6
	CITROEN AMI 8	9	0	0	0	0	0	9
	CITROEN AX	480	0	0	0	0	0	480
	CITROEN AYSIECE	0	0	1	0	0	0	1
	CITROEN AZ	5	0	0	0	0	0	5
	CITROEN AZU2CH	0	0	1	0	0	0	1
	CITROEN BERLINGO	1230	0	526	0	0	0	1756
	CITROEN BX	102	0	0	0	0	0	102
	CITROEN C-CROSSER	9	0	0	0	0	0	9
	CITROEN C1	112	0	0	0	0	0	112
	CITROEN C15	49	0	0	0	0	0	49
	CITROEN C2	717	0	0	0	0	0	717
	CITROEN C3	1147	0	7	0	0	0	1154
	CITROEN C3 PLURIEL	206	0	0	0	0	0	206
	CITROEN C4	383	0	2	0	0	0	385
	CITROEN C4 PICASSO	146	0	0	0	0	0	146
	CITROEN C5	604	0	2	0	0	0	606
	CITROEN C6	29	0	0	0	0	0	29
	CITROEN C8	235	0	8	0	0	0	243
	CITROEN CX PRES	4	0	0	0	0	0	4
	CITROEN CX20	2	0	0	0	0	0	2
	CITROEN CX2400	2	0	0	0	0	0	2
	CITROEN CX25	6	0	0	0	0	0	6
	CITROEN CX2500	3	0	0	0	0	0	3
	CITROEN D SPECIAL	6	0	0	0	0	0	6
	CITROEN DS	1	0	0	0	0	0	1
	CITROEN DS 19	1	0	0	0	0	0	1
	CITROEN DS 20	8	0	0	0	0	0	8
	CITROEN DS 21	3	0	0	0	0	0	3
	CITROEN DS 23	4	0	0	0	0	0	4
	CITROEN DYANE	29	0	0	0	0	0	29
	CITROEN EVASION	278	0	0	0	0	0	278
	CITROEN GS	1	0	0	0	0	0	1
	CITROEN GSA	3	0	0	0	0	0	3
	CITROEN HYMER	1	0	0	0	0	0	1
	CITROEN HZ	0	0	1	0	0	0	1
	CITROEN ID 20	1	0	0	0	0	0	1
	CITROEN ID19	1	0	0	0	0	0	1
	CITROEN JUMPER	17	0	244	0	0	1	262
	CITROEN JUMPY	41	0	108	0	0	0	149
	CITROEN LE PATRON	2	0	0	0	0	0	2
	CITROEN MEHARI	23	0	4	0	0	0	27
	CITROEN SAXO	1795	0	0	0	0	0	1795
	CITROEN SM	2	0	0	0	0	0	2
	CITROEN VISA	13	0	0	0	0	0	13
	CITROEN XANTIA	984	0	0	0	0	0	984
	CITROEN XM	148	0	0	0	0	0	148
	CITROEN XSARA	972	0	0	0	0	0	972
	CITROEN XSARAPICASSO	980	0	0	0	0	0	980
	CITROEN ZX	430	0	0	0	0	0	430
CLAAS		0	0	0	0	0	18	18
	CLAAS ARES 567ATX	0	0	0	0	1	0	1
	CLAAS ARES 697	0	0	0	0	1	0	1
	CLAAS ARES 816	0	0	0	0	3	0	3
	CLAAS ARES 836	0	0	0	0	2	0	2
	CLAAS CELTIS 456	0	0	0	0	1	0	1
CLAEYS		0	0	0	0	0	1	1
CLAN		1	0	0	0	0	0	1
CLAYSON		0	0	0	0	0	7	7
CLUB CAR		0	0	0	0	0	5	5
CMC		0	0	0	0	0	1	1
COBRA		1	0	0	0	0	0	1
COMMER		0	0	1	0	0	0	1
CONCORDE	CONCORDE CARVERI742L	1	0	0	0	0	0	1
	CONCORDE CHARISMA	2	0	0	0	0	0	2
	CONCORDE I 840 L	1	0	0	0	0	0	1
	CONCORDE LINER	3	0	0	0	0	0	3
CORVETTE		1	0	0	0	0	0	1
COUNTY		0	0	0	0	1	0	1
COXX		0	0	1	0	0	0	1
CRISTALL	CRISTALL A 601	1	0	0	0	0	0	1
	CRISTALL WINNER	1	0	0	0	0	0	1

VEHICULES A MOTEUR

4. IMMATRICULATIONS DES VEHICULES A MOTEUR D'OCCASION MIS EN CIRCULATION
D'APRES LA MARQUE ET LE TYPE. 2 ME TRIMESTRE 2008

MARQUE	TYPE	voiture pour personne	autobus- autocar	véh. pour le transport de march.	tracteur	tracteur agricole	véhicule spécial	Total
CROCO		1	0	0	0	0	0	1
DACIA	DACIA LOGAN	60	0	0	0	0	0	60
DAEDONG		0	0	0	0	1	0	1
DAEWOO		0	0	13	0	0	5	18
	DAEWOO ESPERO	32	0	0	0	0	0	32
	DAEWOO KALOS	16	0	0	0	0	0	16
	DAEWOO KORANDO	7	0	0	0	0	0	7
	DAEWOO LANOS	240	0	0	0	0	0	240
	DAEWOO LEGANZA	27	0	0	0	0	0	27
	DAEWOO MATIZ	197	0	0	0	0	0	197
	DAEWOO MUSSO	2	0	0	0	0	0	2
	DAEWOO NEXIA	62	0	0	0	0	0	62
	DAEWOO NUBIRA	92	0	0	0	0	0	92
	DAEWOO TACUMA	48	0	0	0	0	0	48
DAF		2	6	214	40	0	3	265
	DAF 1700	0	0	1	0	0	0	1
	DAF 1900	0	0	1	0	0	0	1
	DAF 44	2	0	0	0	0	0	2
	DAF 46	4	0	0	0	0	0	4
	DAF 48KK73	0	0	1	0	0	0	1
	DAF 55	2	0	0	0	0	0	2
	DAF 66	3	0	0	0	0	0	3
	DAF AE45 12	0	0	6	0	0	0	6
	DAF AE47WS	1	0	0	0	0	0	1
	DAF AE75RS	1	0	0	0	0	0	1
	DAF AE85NAL261	0	0	1	0	0	0	1
	DAF CF65	0	0	4	0	0	0	4
	DAF CF75	0	0	12	4	0	0	16
	DAF CF85	0	0	6	13	0	0	19
	DAF FA-CF65	0	0	2	0	0	0	2
	DAF FA-LF45	0	0	2	0	0	0	2
	DAF FA-LF55	0	0	1	0	0	0	1
	DAF FA CF75	0	0	2	0	0	0	2
	DAF FAN CF85	0	0	1	0	0	0	1
	DAF FAR XF 95	0	0	1	0	0	0	1
	DAF FAS CF75	0	0	1	0	0	0	1
	DAF FT CF85	0	0	0	1	0	0	1
	DAF FT XF 95-LD	0	0	0	1	0	0	1
	DAF FTG CF85	0	0	0	1	0	0	1
	DAF FTGXF95	0	0	0	3	0	0	3
	DAF FTS XF95	0	0	0	1	0	0	1
	DAF FTXF95	0	0	0	1	0	0	1
	DAF FTXF 105	0	0	0	39	0	0	39
	DAF FTXF95	0	0	0	50	0	0	50
	DAF LF45	0	0	17	0	0	4	21
	DAF LF55	0	0	9	1	0	0	10
	DAF MB200DK L600B	1	0	0	0	0	0	1
DAIHATSU		0	0	190	0	0	0	190
	DAIHATSU APPLAUSE	11	0	0	0	0	0	11
	DAIHATSU CHARADE	149	0	0	0	0	0	149
	DAIHATSU COPEN	4	0	0	0	0	0	4
	DAIHATSU CUORE	55	0	0	0	0	0	55
	DAIHATSU DOMINO	58	0	0	0	0	0	58
	DAIHATSU FERROZA	68	0	0	0	0	0	68
	DAIHATSU GRAN MOVE	38	0	0	0	0	0	38
	DAIHATSU MATERIA	6	0	0	0	0	0	6
	DAIHATSU MOVE	19	0	0	0	0	0	19
	DAIHATSU ROCKY	1	0	0	0	0	0	1
	DAIHATSU SIRION	54	0	0	0	0	0	54
	DAIHATSU TAFT	2	0	0	0	0	0	2
	DAIHATSU TERIOS	38	0	0	0	0	0	38
	DAIHATSU TREVIS	1	0	0	0	0	0	1
	DAIHATSU YRV	12	0	0	0	0	0	12
DAIMLER		0	0	2	0	0	0	2
	DAIMLER 25	1	0	0	0	0	0	1
	DAIMLER 36	3	0	0	0	0	0	3
	DAIMLER 40	4	0	0	0	0	0	4
	DAIMLER D SIX	4	0	0	0	0	0	4
	DAIMLER DOUBLE SIX	1	0	0	0	0	0	1
	DAIMLER SIX	8	0	0	0	0	0	8
	DAIMLER SOV VDP	1	0	0	0	0	0	1
	DAIMLER SOVEREIGN	1	0	0	0	0	0	1

VEHICULES A MOTEUR

4. IMMATRICULATIONS DES VEHICULES A MOTEUR D'OCCASION MIS EN CIRCULATION
D'APRES LA MARQUE ET LE TYPE. 2 ME TRIMESTRE 2008

MARQUE	TYPE	voiture pour personne	autobus- autocar	véh. pour le transport de march.	tracteur	tracteur agricole	véhicule spécial	Total	
NISSAN	DAIMLER V8	2	0	0	0	0	0	2	
	DATSUN	0	0	1	0	0	0	1	
	DATSUN 120A	1	0	0	0	0	0	1	
	DATSUN 120AF2	1	0	0	0	0	0	1	
	DATSUN 120Y	3	0	0	0	0	0	3	
	DATSUN 200L	1	0	0	0	0	0	1	
	DATSUN 220C	1	0	0	0	0	0	1	
	DATSUN 260Z	1	0	0	0	0	0	1	
	DATSUN 280ZX	4	0	0	0	0	0	4	
	DATSUN CHERRY	1	0	0	0	0	0	1	
	NISSAN		24	0	660	0	0	2	686
	NISSAN 100NX		112	0	0	0	0	0	112
	NISSAN 200SX		12	0	0	0	0	0	12
	NISSAN 300ZX		10	0	0	0	0	0	10
	NISSAN 350Z		13	0	0	0	0	0	13
	NISSAN ALMERA		625	0	2	0	0	0	627
	NISSAN ALMERA TINO		53	0	0	0	0	0	53
	NISSAN ALTIMA		1	0	0	0	0	0	1
	NISSAN ATLEON		0	0	23	0	0	0	23
	NISSAN BLUEBIRD		9	0	0	0	0	0	9
	NISSAN CABSTAR-E		0	0	5	0	0	1	6
	NISSAN CABSTAR		0	0	15	0	0	0	15
	NISSAN CHERRY		2	0	0	0	0	0	2
	NISSAN INTERSTAR		0	0	32	0	0	0	32
	NISSAN KUBISTAR		0	0	26	0	0	0	26
	NISSAN KYY 60 U		0	0	1	0	0	0	1
	NISSAN LAUREL		1	0	0	0	0	0	1
	NISSAN MAXIMA QX		9	0	0	0	0	0	9
	NISSAN MICRA		1337	0	0	0	0	0	1337
	NISSAN MURANO		1	0	0	0	0	0	1
	NISSAN NAVARA		0	0	92	0	0	0	92
	NISSAN NOTE		68	0	0	0	0	0	68
	NISSAN PATHFINDER		14	0	4	0	0	0	18
	NISSAN PATROL		6	0	7	0	0	3	16
	NISSAN PATROL GR		31	0	16	0	0	0	47
	NISSAN PICKUP		0	0	150	0	0	0	150
	NISSAN PRAIRIE		6	0	0	0	0	0	6
	NISSAN PRIMASTAR		4	0	36	0	0	0	40
	NISSAN PRIMERA		633	0	1	0	0	0	634
	NISSAN QASHQAI		31	0	0	0	0	0	31
	NISSAN QUEST		1	0	0	0	0	0	1
	NISSAN SERENA		59	0	0	0	0	0	59
	NISSAN SILVIA		2	0	0	0	0	0	2
	NISSAN STANZA		1	0	0	0	0	0	1
	NISSAN SUNNY		419	0	0	0	0	0	419
	NISSAN TERRANO		6	0	30	0	0	4	40
	NISSAN TERRANO II		38	0	6	0	0	0	44
NISSAN TITAN		0	0	5	0	0	0	5	
NISSAN VANETTE		0	0	2	0	0	0	2	
NISSAN VANETTE CARGO		1	0	0	0	0	0	1	
NISSAN X-TRAIL		103	0	8	0	0	0	111	
DAVID BROWN		0	0	0	0	71	0	71	
DAX	DAX RUSH	1	0	0	0	0	0	1	
	DAX TOJEIRO	3	0	0	0	0	0	3	
DCC		0	0	3	0	0	0	3	
DE DION BOUTON		1	0	0	0	0	0	1	
DE LOREAN	DELOREAN DMC	1	0	0	0	0	0	1	
	DELOREAN SPORT	1	0	0	0	0	0	1	
DELAGE		1	0	0	0	0	0	1	
DELAHAYE		2	0	0	0	0	0	2	
DELVANO		0	0	0	0	0	11	11	
DEPOORTERE		0	0	0	0	0	2	2	
DERCKS WIJCHEM	AC	1	0	0	0	0	0	1	
	ALKO	71	0	1	0	0	0	72	
	ALKO MC35XA14	1	0	0	0	0	0	1	
	ALKO MC40XA	1	0	0	0	0	0	1	
	ALKO MC45XTA	1	0	0	0	0	0	1	
	AVR	0	0	0	0	0	2	2	
	LAFER MP	1	0	0	0	0	0	1	
	LOCOMOBILE	1	0	0	0	0	0	1	
	MATROT	0	0	0	0	0	1	1	
	MAZDA PROTEGE	2	0	0	0	0	0	2	

VEHICULES A MOTEUR

4. IMMATRICULATIONS DES VEHICULES A MOTEUR D'OCCASION MIS EN CIRCULATION
D'APRES LA MARQUE ET LE TYPE. 2 ME TRIMESTRE 2008

MARQUE	TYPE	voiture pour personne	autobus- autocar	véh. pour le transport de march.	tracteur	tracteur agricole	véhicule spécial	Total
	NEKAF	1	0	0	0	0	0	1
	OSCA	1	0	0	0	0	0	1
	PIERCE ARROW	1	0	0	0	0	0	1
	SFV	0	0	0	0	2	0	2
	WEIDEMANN	0	0	0	0	0	8	8
DETHLEFFS	DETHLEFFS A 6975	1	0	0	0	0	0	1
	DETHLEFFS A5891	1	0	0	0	0	0	1
	DETHLEFFS A6731	1	0	0	0	0	0	1
	DETHLEFFS A6970	3	0	0	0	0	0	3
	DETHLEFFS GLOBEBUS1	1	0	0	0	0	0	1
	DETHLEFFS GLOBESCOUT	2	0	0	0	0	0	2
	DETHLEFFS H6975	2	0	0	0	0	0	2
	DETHLEFFS I5940	1	0	0	0	0	0	1
	DETHLEFFS I5970	1	0	0	0	0	0	1
	DETHLEFFS I6336	2	0	0	0	0	0	2
	DETHLEFFS I6571B	1	0	0	0	0	0	1
	DETHLEFFS I7870	1	0	0	0	0	0	1
	DETHLEFFS POSSL	1	0	0	0	0	0	1
	DETHLEFFS POSSL 2WIN	1	0	0	0	0	0	1
	DETHLEFFS T 5975	1	0	0	0	0	0	1
	DETHLEFFS T6406	1	0	0	0	0	0	1
	DETHLEFFSGLOBETROTTE	4	0	0	0	0	0	4
DETOMASO PANTERA	DETOMASO DEAUVIL	1	0	0	0	0	0	1
DEUTZ		0	0	0	0	131	1	132
DEUTZ FAHR		0	0	0	0	83	0	83
	DEUTZ FAHR AGROTRON	0	0	0	0	4	0	4
	DEUTZ FAHR AT120.6	0	0	0	0	1	0	1
	DEUTZ FAHR AT150.6	0	0	0	0	3	0	3
	DEUTZ FAHR AT90	0	0	0	0	1	0	1
	DEUTZ FAHR K120	0	0	0	0	1	0	1
	DEUTZ FAHR TT3	0	0	0	0	2	0	2
	DEUTZ FAHR TTV	0	0	0	0	1	0	1
	DEUTZFAHR AGROTON150	0	0	0	0	1	0	1
DEWULF		0	0	0	0	0	2	2
DIECI		0	0	0	0	0	2	2
DKW		1	0	0	0	0	0	1
	DKW F91	0	0	1	0	0	0	1
DODGE		14	0	60	0	0	0	74
	DODGE 1500	0	0	7	0	0	0	7
	DODGE 2500	0	0	1	0	0	0	1
	DODGE AVENGER	3	0	0	0	0	0	3
	DODGE BR1500	0	0	2	0	0	0	2
	DODGE CALIBER	29	0	0	0	0	0	29
	DODGE CARAVAN	6	0	0	0	0	0	6
	DODGE CHALLENGER	2	0	0	0	0	0	2
	DODGE CHARGER	1	0	0	0	0	0	1
	DODGE DAKOTA	0	0	5	0	0	0	5
	DODGE DART	3	0	0	0	0	0	3
	DODGE DART 270	1	0	0	0	0	0	1
	DODGE DURANGO	0	0	5	0	0	0	5
	DODGE MAGNUM	1	0	0	0	0	0	1
	DODGE NITRO	3	0	0	0	0	0	3
	DODGE RAM	0	0	9	0	0	0	9
	DODGE RAM 1500	0	0	102	0	0	0	102
	DODGE RAM 250	1	0	1	0	0	0	2
	DODGE RAM 2500	0	0	9	0	0	0	9
	DODGE RAM 3500	0	0	1	0	0	0	1
	DODGE RAM VAN	1	0	2	0	0	0	3
	DODGE RAM VAN 1500	1	0	0	0	0	0	1
	DODGE STEALTH	2	0	0	0	0	0	2
	DODGE STRATUS	1	0	0	0	0	0	1
	DODGE VAN 250	0	0	1	0	0	0	1
	DODGE VIPER	1	0	0	0	0	0	1
DONKERVOORT S8A	DONKERVOORT D8	1	0	0	0	0	0	1
DRESSER		0	0	0	0	0	1	1
DUTTON		1	0	0	0	0	0	1
	DUTTON PHEATON	1	0	0	0	0	0	1
EAGLE COACH	EAGLE COACH T&C	1	0	0	0	0	0	1
EDSEL		1	0	0	0	0	0	1
EICHER		0	0	0	0	7	0	7
	EICHER 3085A	0	0	0	0	1	0	1
EISEL		0	0	0	0	0	1	1

VEHICULES A MOTEUR

4. IMMATRICULATIONS DES VEHICULES A MOTEUR D'OCCASION MIS EN CIRCULATION
D'APRES LA MARQUE ET LE TYPE. 2 ME TRIMESTRE 2008

MARQUE	TYPE	voiture pour personne	autobus- autocar	véh. pour le transport de march.	tracteur	tracteur agricole	véhicule spécial	Total
ELNAGH	ELNAGH M150	8	0	0	0	0	0	8
	ELNAGH MARLIN	1	0	0	0	0	0	1
	ELNAGH P200	2	0	0	0	0	0	2
	ELNAGH P220	1	0	0	0	0	0	1
	ELNAGH P250	7	0	0	0	0	0	7
EOS COACH		0	7	0	0	0	0	7
ERF	ERF EC127	0	0	0	1	0	0	1
ESTEREL	ESTEREL 39LB	1	0	0	0	0	0	1
ETEC		0	0	0	0	0	1	1
EURAMOBIL	EURAMOBIL A770HB-3	1	0	0	0	0	0	1
	EURAMOBIL C652SB	1	0	0	0	0	0	1
	EURAMOBIL C672SB	1	0	0	0	0	0	1
	EURAMOBIL C742EB	1	0	0	0	0	0	1
	EURAMOBIL I636LS	1	0	0	0	0	0	1
	EURAMOBIL I810HB-D	1	0	0	0	0	0	1
	EURAMOBIL P 675 VB	1	0	0	0	0	0	1
	EURAMOBIL P662HB	1	0	0	0	0	0	1
	EURAMOBIL PT622SB	1	0	0	0	0	0	1
	EURAMOBIL S500MS	1	0	0	0	0	0	1
	EURAMOBIL S585LS	1	0	0	0	0	0	1
	EURAMOBIL S665HB	1	0	0	0	0	0	1
EUROPA		1	0	0	0	0	0	1
EVOBUS	EVOBUS MB TOURINO	0	1	0	0	0	0	1
EVOBUS MERCEDES		0	4	0	0	0	0	4
EVOBUS SETRA		0	5	0	0	0	0	5
EXCALIBUR		1	0	0	0	0	0	1
FACEL VEGA	FACEL VEGA	2	0	0	0	0	0	2
FAHR		0	0	0	0	1	0	1
FAR		0	0	0	0	1	0	1
FAUN-WERKE	FAUN-WERKE KRAKA 640	2	0	0	0	0	0	2
FAUN	FAUN RTF40/3	0	0	0	0	0	2	2
FDI	FDI SAMBRON	0	0	0	0	0	1	1
FEDERAL	FEDERAL DTS	1	0	0	0	0	0	1
	FEDERAL LHS	1	0	0	0	0	0	1
FENDT		0	0	0	0	227	0	227
	FENDT 304LS	0	0	0	0	1	0	1
	FENDT 311	0	0	0	0	1	0	1
	FENDT 415VARIO	0	0	0	0	1	0	1
	FENDT 714VARIO	0	0	0	0	1	0	1
	FENDT 718VARIO	0	0	0	0	2	0	2
	FENDT 815 VARIO	0	0	0	0	1	0	1
	FENDT 818VARIO	0	0	0	0	1	0	1
	FENDT 820VARIO	0	0	0	0	6	0	6
	FENDT 924VARIO	0	0	0	0	1	0	1
	FENDT 926	0	0	0	0	1	0	1
	FENDT 927VARIO	0	0	0	0	2	0	2
	FENDT 930VARIO	0	0	0	0	3	0	3
	FENDT 936VARIO	0	0	0	0	3	0	3
	FENDT FARMER412VARIO	0	0	0	0	5	0	5
	FENDT FAVORIT 930V	0	0	0	0	6	0	6
	FENDT K500	1	0	0	0	0	0	1
	FENDT VARIO 818	0	0	0	0	12	0	12
	FENDTFARMER 208S-4WD	0	0	0	0	1	0	1
FERGUSON		0	0	0	0	7	0	7
FERRARI		4	0	0	0	0	0	4
	FERRARI 275	1	0	0	0	0	0	1
	FERRARI 308 GTB	2	0	0	0	0	0	2
	FERRARI 308 GTS	4	0	0	0	0	0	4
	FERRARI 328GTB	1	0	0	0	0	0	1
	FERRARI 328GTS	11	0	0	0	0	0	11
	FERRARI 330	2	0	0	0	0	0	2
	FERRARI 348	10	0	0	0	0	0	10
	FERRARI 348 SP	3	0	0	0	0	0	3
	FERRARI 360 MODENA	1	0	0	0	0	0	1
	FERRARI 365 GT	1	0	0	0	0	0	1
	FERRARI 430	9	0	0	0	0	0	9
	FERRARI 456GT	6	0	0	0	0	0	6
	FERRARI 512TR	1	0	0	0	0	0	1
	FERRARI 575M	1	0	0	0	0	0	1
	FERRARI 599	1	0	0	0	0	0	1
	FERRARI 612	6	0	0	0	0	0	6
	FERRARI DINO 246	1	0	0	0	0	0	1

VEHICULES A MOTEUR

4. IMMATRICULATIONS DES VEHICULES A MOTEUR D'OCCASION MIS EN CIRCULATION
D'APRES LA MARQUE ET LE TYPE. 2 ME TRIMESTRE 2008

MARQUE	TYPE	voiture pour personne	autobus- autocar	véh. pour le transport de march.	tracteur	tracteur agricole	véhicule spécial	Total
	FERRARI F129	1	0	0	0	0	0	1
	FERRARI F131	13	0	0	0	0	0	13
	FERRARI F133	1	0	0	0	0	0	1
	FERRARI F133ABM	2	0	0	0	0	0	2
	FERRARI F355	8	0	0	0	0	0	8
	FERRARI F355 SPIDER	1	0	0	0	0	0	1
	FERRARI MONDIAL	7	0	0	0	0	0	7
	FERRARITESTAROSSA	9	0	0	0	0	0	9
FIAT		359	0	708	0	138	1	1206
	FIAT 110F	7	0	0	0	0	0	7
	FIAT 1200	1	0	0	0	0	0	1
	FIAT 124	3	0	0	0	0	0	3
	FIAT 124 SPORT	16	0	0	0	0	0	16
	FIAT 126	9	0	0	0	0	0	9
	FIAT 127	4	0	0	0	0	0	4
	FIAT 127 SPORT	1	0	0	0	0	0	1
	FIAT 128	3	0	0	0	0	0	3
	FIAT 131	3	0	0	0	0	0	3
	FIAT 132	1	0	0	0	0	0	1
	FIAT 133	2	0	0	0	0	0	2
	FIAT 1500	1	0	0	0	0	0	1
	FIAT 230	10	0	0	0	0	0	10
	FIAT 230 BEMBB	1	0	0	0	0	0	1
	FIAT 244	3	0	0	0	0	0	3
	FIAT 244 BPMAC	1	0	0	0	0	0	1
	FIAT 280	4	0	0	0	0	0	4
	FIAT 280NA7	1	0	0	0	0	0	1
	FIAT 290	1	0	0	0	0	0	1
	FIAT 290MAJ	1	0	0	0	0	0	1
	FIAT 500	158	0	0	0	0	0	158
	FIAT 500L	10	0	0	0	0	0	10
	FIAT 600	8	0	0	0	0	0	8
	FIAT 850	9	0	0	0	0	0	9
	FIAT 850 SPECIAL	1	0	0	0	0	0	1
	FIAT 8V ZAGATO	1	0	0	0	0	0	1
	FIAT ARGENTA	1	0	0	0	0	0	1
	FIAT BARCHETTA	73	0	0	0	0	0	73
	FIAT BRAVA	212	0	0	0	0	0	212
	FIAT BRAVO	317	0	0	0	0	0	317
	FIAT BUERSTNER	1	0	0	0	0	0	1
	FIAT CINQUECENTO	134	0	0	0	0	0	134
	FIAT COUPE	46	0	0	0	0	0	46
	FIAT CROMA	65	0	0	0	0	0	65
	FIAT DINO	2	0	0	0	0	0	2
	FIAT DOBLO	154	0	30	0	0	0	184
	FIAT DOBLO CARGO	0	0	75	0	0	0	75
	FIAT DUCATO	28	0	281	0	0	0	309
	FIAT FIORINO	8	0	4	0	0	0	12
	FIAT FLAIR	1	0	0	0	0	0	1
	FIAT IDEA	60	0	0	0	0	0	60
	FIAT MAREA	89	0	0	0	0	0	89
	FIAT MAREA WEEKEND	69	0	0	0	0	0	69
	FIAT MARENGO	0	0	1	0	0	0	1
	FIAT MULTIPLA	138	0	0	0	0	0	138
	FIAT PALIO WEEKEND	47	0	0	0	0	0	47
	FIAT PANDA	194	0	0	0	0	0	194
	FIAT PUNTO	2156	0	0	0	0	0	2156
	FIAT PUNTO VAN	0	0	1	0	0	0	1
	FIAT REGATA	2	0	0	0	0	0	2
	FIAT RITMO	6	0	0	0	0	0	6
	FIAT SCUODO	27	0	38	0	0	0	65
	FIAT SEDICI	12	0	0	0	0	0	12
	FIAT SEICENTO	219	0	0	0	0	0	219
	FIAT SPIDER	2	0	0	0	0	0	2
	FIAT STILO	210	0	0	0	0	0	210
	FIAT STILO MW	0	0	2	0	0	0	2
	FIAT STILO SW	45	0	0	0	0	0	45
	FIAT STRADA	0	0	4	0	0	0	4
	FIAT TEMPRA	72	0	0	0	0	0	72
	FIAT TIPO	98	0	1	0	0	0	99
	FIAT ULYSSE	79	0	1	0	0	0	80
	FIAT UNO	138	0	0	0	0	0	138

VEHICULES A MOTEUR

4. IMMATRICULATIONS DES VEHICULES A MOTEUR D'OCCASION MIS EN CIRCULATION
D'APRES LA MARQUE ET LE TYPE. 2 ME TRIMESTRE 2008

MARQUE	TYPE	voiture pour personne	autobus- autocar	véh. pour le transport de march.	tracteur	tracteur agricole	véhicule spécial	Total
	FIAT X1 9	13	0	0	0	0	0	13
FIAT FSM 126	FIAT FSM 126	2	0	0	0	0	0	2
FIAT HITACHI		0	0	0	0	0	10	10
FIAT OM		0	0	0	0	0	1	1
FIELD		0	0	0	0	2	0	2
FLAIR	FLAIR 6000I	1	0	0	0	0	0	1
	FLAIR 7100	1	0	0	0	0	0	1
FLEUR DE LYS		0	0	1	0	0	0	1
FLEURETTE	FLEURETTE PUFFIN	1	0	0	0	0	0	1
FORD	FORD	220	0	1027	0	149	8	1404
	FORD 100	0	0	1	0	0	0	1
	FORD 120	1	0	0	0	0	0	1
	FORD 7410	0	0	0	0	1	0	1
	FORD A	2	0	0	0	0	0	2
	FORD AEROSTAR	1	0	0	0	0	0	1
	FORD ANGLIA	4	0	0	0	0	0	4
	FORD CAPRI	11	0	0	0	0	0	11
	FORD CAPRI 2	13	0	0	0	0	0	13
	FORD CARGO	0	0	1	0	0	0	1
	FORD COBRA	2	0	0	0	0	0	2
	FORD CONNECT	0	0	56	0	0	0	56
	FORD CONSUL	1	0	0	0	0	0	1
	FORD CORTINA	4	0	0	0	0	0	4
	FORD COUGAR	18	0	0	0	0	0	18
	FORD COURIER	23	0	0	0	0	0	23
	FORD CUSTOM	2	0	0	0	0	0	2
	FORD E120D	1	0	0	0	0	0	1
	FORD E150	4	0	2	0	0	0	6
	FORD ECONOLINE	2	0	0	0	0	0	2
	FORD ECONOLINE 150	0	0	6	0	0	0	6
	FORD ESCAPE	3	0	0	0	0	0	3
	FORD ESCORT	2409	0	1	0	0	0	2410
	FORD EXCURSION	0	0	2	0	0	0	2
	FORD EXPEDITION	2	0	0	0	0	0	2
	FORD EXPLORER	4	0	5	0	0	0	9
	FORD F150	1	0	18	0	0	0	19
	FORD F250	0	0	1	0	0	0	1
	FORD F350	0	0	2	0	0	0	2
	FORD F53	1	0	0	0	0	0	1
	FORD FAIRLANE	1	0	0	0	0	0	1
	FORD FAIRMONT	1	0	0	0	0	0	1
	FORD FIESTA	4606	0	15	0	0	0	4621
	FORD FOCUS	2575	0	1	0	0	0	2576
	FORD FOCUS C-MAX	491	0	1	0	0	0	492
	FORD FOCUS CC	26	0	0	0	0	0	26
	FORD FREESTAR	0	0	1	0	0	0	1
	FORD FUSION	263	0	0	0	0	0	263
	FORD GALAXY	749	0	1	0	0	0	750
	FORD GNM25TD	0	0	1	0	0	0	1
	FORD GRANADA	9	0	0	0	0	0	9
	FORD GT	1	0	0	0	0	0	1
	FORD GT40	1	0	0	0	0	0	1
	FORD KA	995	0	0	0	0	0	995
	FORD LAIKA ECOVIP 2	1	0	0	0	0	0	1
	FORD LTD	1	0	0	0	0	0	1
	FORD MAVERICK	4	0	1	0	0	0	5
	FORD MERCURY	0	0	1	0	0	0	1
	FORD MONDEO	2324	0	6	0	0	0	2330
	FORD MUSTANG	61	0	0	0	0	0	61
	FORD MUSTANG 2	6	0	0	0	0	0	6
	FORD MUSTANG GT	4	0	0	0	0	0	4
	FORD MUSTANG SHELBY	1	0	0	0	0	0	1
	FORD NUGGET	1	0	0	0	0	0	1
	FORD ORION	77	0	0	0	0	0	77
	FORD PROBE	23	0	0	0	0	0	23
	FORD PUMA	89	0	0	0	0	0	89
	FORD RANCHERO	0	0	2	0	0	0	2
	FORD RANGER	1	0	13	0	0	0	14
	FORD RIMOR	1	0	0	0	0	0	1
	FORD S-MAX	171	0	0	0	0	0	171
	FORD SCORPIO	99	0	0	0	0	0	99
	FORD SIERRA	226	0	0	0	0	0	226

VEHICULES A MOTEUR

4. IMMATRICULATIONS DES VEHICULES A MOTEUR D'OCCASION MIS EN CIRCULATION
D'APRES LA MARQUE ET LE TYPE. 2 ME TRIMESTRE 2008

MARQUE	TYPE	voiture pour personne	autobus- autocar	véh. pour le transport de march.	tracteur	tracteur agricole	véhicule spécial	Total
	FORD STREET KA	26	0	0	0	0	0	26
	FORD SUNLINER	1	0	0	0	0	0	1
	FORD TAUNUS	1	0	0	0	0	0	1
	FORD TAUNUS 12M	4	0	0	0	0	0	4
	FORD TAUNUS 17M	1	0	0	0	0	0	1
	FORD TAUNUS TC	23	0	0	0	0	0	23
	FORD TAURUS	1	0	0	0	0	0	1
	FORD TORINO	1	0	0	0	0	0	1
	FORD TOURNEO	5	0	0	0	0	0	5
	FORD TOURNEO CONNECT	14	0	0	0	0	0	14
	FORD TRANSIT	47	0	145	0	0	0	192
	FORD TRANSIT 260	0	0	8	0	0	0	8
	FORD TRANSIT CONNECT	0	0	1	0	0	0	1
	FORD TRANSIT/TOURNEO	3	0	0	0	0	0	3
	FORD WINDSTAR	4	0	0	0	0	0	4
FORDSON		0	0	0	0	15	1	16
FORMULA	FORMULA 27	1	0	0	0	0	0	1
FOUR WINDS	FOUR WINDS FUN MOVER	1	0	0	0	0	0	1
FRANKIA	FRANKIA A 700 BD	1	0	0	0	0	0	1
	FRANKIA T 730 BD	1	0	0	0	0	0	1
FREUDENAU	GMC SAVANA	9	0	1	0	0	0	10
GERMAIN		1	0	0	0	0	0	1
GILLES		0	0	0	0	0	2	2
GINAF		0	0	0	0	0	1	1
GINETTA	GINETTA G32	1	0	0	0	0	0	1
GIOTTLINE	GIOTTLINE GRAALY400	1	0	0	0	0	0	1
GM DAEWOO	GM DAEWOO EVANDA	3	0	0	0	0	0	3
	GM DAEWOO KALOS	59	0	0	0	0	0	59
	GM DAEWOO LACETTI	9	0	0	0	0	0	9
	GM DAEWOO MATIZ	47	0	0	0	0	0	47
	GM DAEWOO NUBIRA	22	0	0	0	0	0	22
	GM DAEWOO TACUMA	30	0	0	0	0	0	30
GM RANGER 17	GM RANGER 19	1	0	0	0	0	0	1
GMC		5	0	32	1	0	2	40
	GMC CANYON	0	0	1	0	0	0	1
	GMC PICK UP	0	0	2	0	0	0	2
	GMC S10	0	0	1	0	0	0	1
	GMC SAFARI	0	0	2	0	0	0	2
	GMC SIERRA	0	0	7	0	0	0	7
	GMC SIERRA 1500	0	0	1	0	0	0	1
	GMC TG21305	1	0	0	0	0	0	1
	GMC VAN	9	0	0	0	0	0	9
	GMC VANDURA	0	0	1	0	0	0	1
	GMC VANDURA 2500	1	0	1	0	0	0	2
	GMC YUKON	0	0	3	0	0	0	3
	GMC YUKON XL	1	0	0	0	0	0	1
GOLDONI MAXTER W60SN	GOLDONI 230	0	0	0	0	1	0	1
GOPO		0	0	0	0	0	2	2
GROVE GMK4075	GROVE	0	0	0	0	0	5	5
	GROVE GMK3055	0	0	0	0	0	1	1
GS INTERNATIONAL		0	0	0	0	0	1	1
GULDNER		0	0	0	0	7	0	7
HANOMAG	HANOMAG	0	0	0	0	20	1	21
	HANOMAG AL28	1	0	0	0	0	0	1
	HANOMAG R75	0	0	0	0	1	0	1
HELA	HERMANN LANZ	0	0	0	0	6	0	6
HELLA		0	0	0	0	1	0	1
HESSTON		0	0	0	0	0	1	1
HILLMAN		1	0	0	0	0	0	1
HITACHI		0	0	0	0	0	5	5
HOBBY	HOBBY 650 EC	1	0	0	0	0	0	1
	HOBBY 650FSC	1	0	0	0	0	0	1
	HOBBY 700	1	0	0	0	0	0	1
	HOBBY D 750 FLC	1	0	0	0	0	0	1
	HOBBY T 650 AK FSC	1	0	0	0	0	0	1
	HOBBY T 650 FSC	2	0	0	0	0	0	2
HOBBYCAR	HOBBYCAR A1A1AM	1	0	0	0	0	0	1
HOLDER		0	0	0	0	6	0	6
HOME CAR	HOME-CAR PL670G	1	0	0	0	0	0	1
	HOME-CAR PR522	1	0	0	0	0	0	1
	HOME-CAR PR622	1	0	0	0	0	0	1
	HOME CAR C	2	0	0	0	0	0	2

VEHICULES A MOTEUR

4. IMMATRICULATIONS DES VEHICULES A MOTEUR D'OCCASION MIS EN CIRCULATION
D'APRES LA MARQUE ET LE TYPE. 2 ME TRIMESTRE 2008

MARQUE	TYPE	voiture pour personne	autobus- autocar	véh. pour le transport de march.	tracteur	tracteur agricole	véhicule spécial	Total
HONDA	HOME CAR PL	1	0	0	0	0	0	1
		8	0	0	0	1	0	9
	HONDA ACCORD-HATCH	5	0	0	0	0	0	5
	HONDA ACCORD-SEDAN	2	0	0	0	0	0	2
	HONDA ACCORD	115	0	0	0	0	0	115
	HONDA ACCORD SEDAN	54	0	0	0	0	0	54
	HONDA ACCORD TOURER	30	0	0	0	0	0	30
	HONDA ACURA	1	0	0	0	0	0	1
	HONDA CIVIC	772	0	0	0	0	0	772
	HONDA CIVIC 2DR	20	0	0	0	0	0	20
	HONDA CIVIC 3 DR	142	0	0	0	0	0	142
	HONDA CIVIC 4DR HYBR	7	0	0	0	0	0	7
	HONDA CIVIC 5DR	148	0	0	0	0	0	148
	HONDA CIVIC COUPE	1	0	0	0	0	0	1
	HONDA CONCERTO	66	0	0	0	0	0	66
	HONDA CR-V	49	0	0	0	0	0	49
	HONDA CRX	164	0	0	0	0	0	164
	HONDA FR-V	36	0	0	0	0	0	36
	HONDA HONDA CR-V	40	0	0	0	0	0	40
	HONDA HONDA S2000	18	0	0	0	0	0	18
	HONDA HONDA STREAM	7	0	0	0	0	0	7
	HONDA HR-V	39	0	0	0	0	0	39
	HONDA INTEGRA	6	0	0	0	0	0	6
	HONDA INTEGRA R	15	0	0	0	0	0	15
	HONDA JAZZ	121	0	0	0	0	0	121
	HONDA LEGEND	5	0	0	0	0	0	5
	HONDA LOGO	23	0	0	0	0	0	23
	HONDA NSX	2	0	0	0	0	0	2
	HONDA ODYSSEY	4	0	0	0	0	0	4
	HONDA PILOT	1	0	0	0	0	0	1
	HONDA PRELUDE	71	0	0	0	0	0	71
	HONDA QUINTET	1	0	0	0	0	0	1
	HONDA RIDGELINE	0	0	1	0	0	0	1
HONDA S2000	1	0	0	0	0	0	1	
HONDA S800	2	0	0	0	0	0	2	
HONDA SHUTTLE	9	0	0	0	0	0	9	
HOTCHKISS		7	0	0	0	0	7	
HUMBER	HUMBER MK2	0	0	0	0	0	2	
HUMMER		0	0	1	0	0	1	
	HUMMER H1	0	0	2	0	0	2	
	HUMMER H2	5	0	13	0	0	18	
	HUMMER H3	7	0	1	0	0	8	
HURLIMANN		0	0	0	0	4	4	
HYMER	HYMER B416	1	0	0	0	0	1	
	HYMER B504 SL	1	0	0	0	0	1	
	HYMER B514	2	0	0	0	0	2	
	HYMER B514SL	2	0	0	0	0	2	
	HYMER B524	2	0	0	0	0	2	
	HYMER B544	3	0	0	0	0	3	
	HYMER B574	1	0	0	0	0	1	
	HYMER B644	5	0	0	0	0	5	
	HYMER B654	1	0	0	0	0	1	
	HYMER B674	1	0	0	0	0	1	
	HYMER BC655	1	0	0	0	0	1	
	HYMER BC664	1	0	0	0	0	1	
	HYMER BM700	1	0	0	0	0	1	
	HYMER C512CL	1	0	0	0	0	1	
	HYMER C614GT	1	0	0	0	0	1	
	HYMER C662CL	2	0	0	0	0	2	
	HYMER CS594	2	0	0	0	0	2	
	HYMER EV573	1	0	0	0	0	1	
	HYMER EXSIS	2	0	0	0	0	2	
	HYMER FLAIR 8000	2	0	0	0	0	2	
	HYMER FT 620	1	0	0	0	0	1	
	HYMER HV 522	1	0	0	0	0	1	
	HYMER HV562	1	0	0	0	0	1	
	HYMER S740	1	0	0	0	0	1	
	HYMER T655	1	0	0	0	0	1	
	HYMER T664SL	1	0	0	0	0	1	
	HYMER VAN 522	1	0	0	0	0	1	
HYSTER		0	0	0	0	0	8	8
HYUNDAI		4	0	144	0	0	6	154

VEHICULES A MOTEUR

4. IMMATRICULATIONS DES VEHICULES A MOTEUR D'OCCASION MIS EN CIRCULATION
D'APRES LA MARQUE ET LE TYPE. 2 ME TRIMESTRE 2008

MARQUE	TYPE	voiture pour personne	autobus- autocar	véh. pour le transport de march.	tracteur	tracteur agricole	véhicule spécial	Total
	HYUNDAI ACCENT	145	0	0	0	0	0	145
	HYUNDAI ATOS-PRIME	20	0	0	0	0	0	20
	HYUNDAI ATOS	87	0	0	0	0	0	87
	HYUNDAI COUPE	99	0	0	0	0	0	99
	HYUNDAI ELANTRA	49	0	0	0	0	0	49
	HYUNDAI EXCEL	298	0	0	0	0	0	298
	HYUNDAI GALLOPER	11	0	0	0	0	0	11
	HYUNDAI GETZ	384	0	0	0	0	0	384
	HYUNDAI H-1	4	0	5	0	0	0	9
	HYUNDAI H100	0	0	1	0	0	0	1
	HYUNDAI H200	0	0	62	0	0	0	62
	HYUNDAI I 30	31	0	0	0	0	0	31
	HYUNDAI i10	1	0	0	0	0	0	1
	HYUNDAI i30CW	3	0	0	0	0	0	3
	HYUNDAI LANTRA	125	0	0	0	0	0	125
	HYUNDAI MATRIX	123	0	0	0	0	0	123
	HYUNDAI PONY	19	0	0	0	0	0	19
	HYUNDAI PRIME	45	0	0	0	0	0	45
	HYUNDAI SANTA FE	322	0	5	0	0	0	327
	HYUNDAI SANTAMO	1	0	0	0	0	0	1
	HYUNDAI SATELLITE	15	0	0	0	0	0	15
	HYUNDAI SCOUPE	14	0	0	0	0	0	14
	HYUNDAI SONATA	53	0	0	0	0	0	53
	HYUNDAI TERRACAN	15	0	20	0	0	0	35
	HYUNDAI TRAJET	111	0	5	0	0	0	116
	HYUNDAI TUCSON	303	0	5	0	0	0	308
	HYUNDAI XG25	2	0	0	0	0	0	2
IHI SHIBAURA		0	0	0	0	1	0	1
INFINITI		2	0	0	0	0	0	2
	INFINITI FX35	0	0	2	0	0	0	2
	INFINITI FX45	0	0	1	0	0	0	1
	INFINITI G35	1	0	0	0	0	0	1
INNOCENTI	INNOCENTI MINI	1	0	0	0	0	0	1
INTERNATIONAL		0	0	0	0	111	1	112
	INTERNATIONAL 845XL	0	0	0	0	1	0	1
	INTERNATIONAL SC	1	0	0	0	0	0	1
	INTERNATIONALSCHOOLB	0	3	0	0	0	0	3
IRISBUS	IRISBUS AXER	0	1	0	0	0	0	1
	IRISBUS MIDIRIDER	0	1	0	0	0	0	1
	IRISBUS RECREO	0	1	0	0	0	0	1
	IRISBUS TEMA	0	1	0	0	0	0	1
ISARD 300	GLAS 1004	1	0	0	0	0	0	1
ISEKI		0	0	0	0	6	1	7
	ISEKI TL2501F	0	0	0	0	1	0	1
	ISEKI TL2701F	0	0	0	0	1	0	1
	ISEKI TL4201F	0	0	0	0	1	0	1
	ISEKI TX1510F	0	0	0	0	1	0	1
ISUZU		1	0	9	0	0	0	10
	ISUZU D-MAX 2,5 4WD	0	0	6	0	0	0	6
	ISUZU D-MAX3,0 4WDAT	0	0	1	0	0	0	1
	ISUZU D-MAX3,0 4WDMT	0	0	7	0	0	0	7
	ISUZU NKR85EA-1D	0	0	1	0	0	0	1
	ISUZU NPR77-3,5	0	0	3	0	0	0	3
	ISUZU NPR85L-5D	0	0	1	0	0	0	1
	ISUZU NQR70-7,5	0	0	2	0	0	0	2
	ISUZU RODEO 2,5 4WD	0	0	1	0	0	0	1
	ISUZU RODEO 3,04WDAT	0	0	5	0	0	0	5
	ISUZU RODEO 3,04WDMT	0	0	7	0	0	0	7
	ISUZU TROOPER	1	0	0	0	0	0	1
ITALMACCHINE		0	0	0	0	0	1	1
ITINEO	ITINEO TD690	1	0	0	0	0	0	1
IVECO		30	1	434	20	0	14	499
	IVECO 120EL4,4	0	0	2	0	0	0	2
	IVECO 35C13	1	0	0	0	0	0	1
	IVECO 35S11V	0	0	1	0	0	0	1
	IVECO 65C18	1	0	0	0	0	0	1
	IVECO 75E14	0	0	0	0	0	1	1
	IVECO A1VH10	0	0	0	0	0	1	1
	IVECO A80D0030	0	0	1	0	0	0	1
	IVECO DAILY	1	0	24	0	0	1	26
	IVECO EUROCARGO	0	0	21	0	0	1	22
	IVECO EUROMIDI	0	2	0	0	0	0	2

VEHICULES A MOTEUR

4. IMMATRICULATIONS DES VEHICULES A MOTEUR D'OCCASION MIS EN CIRCULATION
D'APRES LA MARQUE ET LE TYPE. 2 ME TRIMESTRE 2008

MARQUE	TYPE	voiture pour personne	autobus- autocar	véh. pour le transport de march.	tracteur	tracteur agricole	véhicule spécial	Total
	IVECO EUROTRAKKER	0	0	0	1	0	0	1
	IVECO STRALIS	0	0	6	23	0	0	29
	IVECO TRAKKER	0	0	5	0	0	1	6
	IVECO TURBO DAILY	1	0	0	0	0	0	1
IVR	IVR ARF 35P3	4	0	0	0	0	0	4
	IVR ARF39P3	1	0	0	0	0	0	1
	IVR ARF50P3	2	0	0	0	0	0	2
	IVR ARF51P3	1	0	0	0	0	0	1
JAGUAR		22	0	0	0	0	0	22
	JAGUAR 2 4	1	0	0	0	0	0	1
	JAGUAR 240	1	0	0	0	0	0	1
	JAGUAR 28 XJ 6	1	0	0	0	0	0	1
	JAGUAR 3 8	1	0	0	0	0	0	1
	JAGUAR 34	1	0	0	0	0	0	1
	JAGUAR 42 XJ 6	5	0	0	0	0	0	5
	JAGUAR 420	1	0	0	0	0	0	1
	JAGUAR E	15	0	0	0	0	0	15
	JAGUAR EXECUTIVE	8	0	0	0	0	0	8
	JAGUAR JAGUAR XJ	12	0	0	0	0	0	12
	JAGUAR S-TYPE	50	0	0	0	0	0	50
	JAGUAR S-TYPE EXEC	27	0	0	0	0	0	27
	JAGUAR S-TYPE R	2	0	0	0	0	0	2
	JAGUAR S-TYPE2.5V6	9	0	0	0	0	0	9
	JAGUAR S-TYPE2.5V6EX	9	0	0	0	0	0	9
	JAGUAR S-TYPE2.5V6SP	1	0	0	0	0	0	1
	JAGUAR S-TYPE3.0V6	2	0	0	0	0	0	2
	JAGUAR S-TYPE3.0V6EX	6	0	0	0	0	0	6
	JAGUAR S-TYPE3.0V6SP	1	0	0	0	0	0	1
	JAGUAR S-TYPE4.2V8	2	0	0	0	0	0	2
	JAGUAR SOVEREIGN	42	0	0	0	0	0	42
	JAGUAR X-TYPE	9	0	0	0	0	0	9
	JAGUAR X-TYPE 2.0	1	0	0	0	0	0	1
	JAGUAR X-TYPE 2.0D	31	0	0	0	0	0	31
	JAGUAR X-TYPE2.0V6	5	0	0	0	0	0	5
	JAGUAR X-TYPE2.0V6EX	9	0	0	0	0	0	9
	JAGUAR X-TYPE2.0V6SP	4	0	0	0	0	0	4
	JAGUAR X-TYPE2.5V6EX	17	0	0	0	0	0	17
	JAGUAR X-TYPE2.5V6SP	2	0	0	0	0	0	2
	JAGUAR X-TYPE3.0V6EX	3	0	0	0	0	0	3
	JAGUAR XF	3	0	0	0	0	0	3
	JAGUAR XJ	20	0	0	0	0	0	20
	JAGUAR XJ SC	1	0	0	0	0	0	1
	JAGUAR XJ12	1	0	0	0	0	0	1
	JAGUAR XJ34	1	0	0	0	0	0	1
	JAGUAR XJ42	6	0	0	0	0	0	6
	JAGUAR XJ6	32	0	0	0	0	0	32
	JAGUAR XJ8	3	0	0	0	0	0	3
	JAGUAR XJR	4	0	0	0	0	0	4
	JAGUAR XJS	18	0	0	0	0	0	18
	JAGUAR XK	16	0	0	0	0	0	16
	JAGUAR XK120	3	0	0	0	0	0	3
	JAGUAR XK140	4	0	0	0	0	0	4
	JAGUAR XK150	6	0	0	0	0	0	6
	JAGUAR XK8	16	0	0	0	0	0	16
	JAGUAR XKE	2	0	0	0	0	0	2
	JAGUAR XKR	21	0	0	0	0	0	21
	JAGUARX-TYPE 2.0D I4	35	0	0	0	0	0	35
	JAGUARX-TYPE 2.5	3	0	0	0	0	0	3
	JAGUARX-TYPE2.0DI4EX	51	0	0	0	0	0	51
	JAGUARX-TYPE2.0DI4SP	7	0	0	0	0	0	7
JCB		0	0	0	0	6	34	40
	JCB 426HT	0	0	0	0	1	0	1
	JCB 525.50	0	0	0	0	1	0	1
	JCB 540-70FS SUPER	0	0	0	0	1	0	1
	JCB FASTRAC 3220	0	0	0	0	1	0	1
	JCB FASTRAC 3230	0	0	0	0	1	0	1
	JCB GROUNDHOG 6X4	0	0	0	0	1	0	1
JD SUPER SEVEN		2	0	0	0	0	0	2
JEEP		14	0	132	0	0	0	146
	JEEP 77	1	0	0	0	0	0	1
	JEEP 78	1	0	0	0	0	0	1
	JEEP CHEROKEE	85	0	10	0	0	0	95

VEHICULES A MOTEUR

4. IMMATRICULATIONS DES VEHICULES A MOTEUR D'OCCASION MIS EN CIRCULATION
D'APRES LA MARQUE ET LE TYPE. 2 ME TRIMESTRE 2008

MARQUE	TYPE	voiture pour personne	autobus- autocar	véh. pour le transport de march.	tracteur	tracteur agricole	véhicule spécial	Total
	JEEP CJ7	1	0	2	0	0	0	3
	JEEP COMMANDER	15	0	0	0	0	0	15
	JEEP COMPASS	11	0	0	0	0	0	11
	JEEP GD CHEROKEE	4	0	5	0	0	0	9
	JEEP GRAND CHEROKEE	100	0	20	0	0	0	120
	JEEP GRCHEROKEE	0	0	5	0	0	0	5
	JEEP GRD CHEROKEE	18	0	0	0	0	0	18
	JEEP LIBERTY	2	0	0	0	0	0	2
	JEEP PATRIOT	4	0	0	0	0	0	4
	JEEP WRANGLER	43	0	12	0	0	0	55
JENSEN	JENSEN HEALEY	2	0	0	0	0	0	2
JLG		0	0	0	0	0	2	2
JOHN DEERE		0	0	0	0	174	26	200
	JOHN DEERE 1750A	0	0	0	0	1	0	1
	JOHN DEERE 3400	0	0	0	0	2	0	2
	JOHN DEERE 3800	0	0	0	0	1	0	1
	JOHN DEERE 4020	0	0	0	0	1	0	1
	JOHN DEERE 5615V	0	0	0	0	1	0	1
	JOHN DEERE 5720	0	0	0	0	1	0	1
	JOHN DEERE 6330AS2	0	0	0	0	1	0	1
	JOHN DEERE 6530AS2	0	0	0	0	1	0	1
	JOHN DEERE 6630AS2	0	0	0	0	1	0	1
	JOHN DEERE 6630ST.2	0	0	0	0	2	0	2
	JOHN DEERE 6820AS	0	0	0	0	3	0	3
	JOHN DEERE 6830AS1	0	0	0	0	1	0	1
	JOHN DEERE 6910AS	0	0	0	0	3	0	3
	JOHN DEERE 6920AS	0	0	0	0	11	0	11
	JOHN DEERE 6930AS1	0	0	0	0	1	0	1
	JOHN DEERE 6930AS2	0	0	0	0	2	0	2
	JOHN DEERE 7430AS	0	0	0	0	1	0	1
	JOHN DEERE 7430AS1	0	0	0	0	2	0	2
	JOHN DEERE 7530AS H	0	0	0	0	1	0	1
	JOHN DEERE 7530AS1	0	0	0	0	1	0	1
	JOHN DEERE 7530AS2	0	0	0	0	1	0	1
	JOHN DEERE 7710	0	0	0	0	1	0	1
	JOHN DEERE 7710AS	0	0	0	0	1	0	1
	JOHN DEERE 7720	0	0	0	0	4	0	4
	JOHN DEERE 7810AS	0	0	0	0	3	0	3
	JOHN DEERE 7830AS	0	0	0	0	1	0	1
	JOHN DEERE 7830AS H	0	0	0	0	1	0	1
	JOHN DEERE 7920	0	0	0	0	4	0	4
JOINT	JOINT J 365	1	0	0	0	0	0	1
	JOINT J146	2	0	0	0	0	0	2
	JOINT J350GV	2	0	0	0	0	0	2
	JOINT S361	1	0	0	0	0	0	1
	JOINT Z330	1	0	0	0	0	0	1
	JOINT Z350	1	0	0	0	0	0	1
JUNGHEINRICH		0	0	0	0	0	2	2
KAISER		1	0	1	0	0	0	2
KARMANN	KARMANN C0625TI	1	0	0	0	0	0	1
	KARMANN CO665TI	1	0	0	0	0	0	1
KAROSA		0	1	0	0	0	0	1
KAWASAKI		0	0	0	0	3	7	10
	KAWASAKI KLF250	0	0	0	0	1	0	1
	KAWASAKI KSV700	0	0	0	0	14	0	14
	KAWASAKI KVF360	0	0	0	0	5	0	5
	KAWASAKI KVF650	0	0	0	0	9	0	9
	KAWASAKI KVF700	0	0	0	0	4	0	4
	KAWASAKI KVF750	0	0	0	0	1	0	1
KENWORTH		0	0	0	2	0	0	2
	KENWORTH W900A	0	0	0	1	0	0	1
KIA		1	0	42	0	0	0	43
	KIA CARENS	56	0	0	0	0	0	56
	KIA CARNIVAL	5	0	0	0	0	1	6
	KIA CARNIVAL II	2	0	0	0	0	0	2
	KIA CEE D	131	0	0	0	0	0	131
	KIA CERATO	26	0	0	0	0	0	26
	KIA CLARUS	4	0	0	0	0	0	4
	KIA ED	1	0	0	0	0	0	1
	KIA K2500	0	0	2	0	0	0	2
	KIA K2500TCI	0	0	1	0	0	0	1
	KIA MAGENTIS	9	0	0	0	0	0	9

VEHICULES A MOTEUR

4. IMMATRICULATIONS DES VEHICULES A MOTEUR D'OCCASION MIS EN CIRCULATION
D'APRES LA MARQUE ET LE TYPE. 2 ME TRIMESTRE 2008

MARQUE	TYPE	voiture pour personne	autobus- autocar	véh. pour le transport de march.	tracteur	tracteur agricole	véhicule spécial	Total
	KIA OPIRUS	2	0	0	0	0	0	2
	KIA PICANTO	91	0	0	0	0	0	91
	KIA PREGIO	0	0	3	0	0	0	3
	KIA PRIDE	94	0	0	0	0	0	94
	KIA RETONA	6	0	0	0	0	0	6
	KIA RIO	97	0	1	0	0	0	98
	KIA SEPHIA	37	0	0	0	0	0	37
	KIA SHUMA	27	0	0	0	0	0	27
	KIA SHUMA II	2	0	0	0	0	0	2
	KIA SORENTO	106	0	7	0	0	0	113
	KIA SPORTAGE	127	0	2	0	0	0	129
	KIA VIGATO	1	0	0	0	0	0	1
KNAUS	KNAUS 244	3	0	0	0	0	0	3
	KNAUS IMPERIAE	3	0	0	0	0	0	3
	KNAUS R04	3	0	0	0	0	0	3
	KNAUS R05	1	0	0	0	0	0	1
	KNAUS R06	1	0	0	0	0	0	1
	KNAUS R07	1	0	0	0	0	0	1
	KNAUS R08	1	0	0	0	0	0	1
	KNAUS R09	1	0	0	0	0	0	1
	KNAUS R42	1	0	0	0	0	0	1
	KNAUS SUNTRAVELLER	1	0	0	0	0	0	1
KOBELCO		0	0	0	0	0	1	1
KOMATSU		0	0	0	0	0	8	8
KRAMER		0	0	0	0	4	2	6
	KRAMER TREMO 601	0	0	0	0	1	0	1
KRONE		0	0	0	0	0	2	2
KRUPP		0	0	0	0	0	1	1
KUBOTA		0	0	0	0	3	5	8
	KUBOTA B1502DT	0	0	0	0	1	0	1
	KUBOTA B1600DT	0	0	0	0	2	0	2
	KUBOTA B2110D	0	0	0	0	1	0	1
	KUBOTA B2530	0	0	0	0	1	0	1
	KUBOTA B7000DT	0	0	0	0	1	0	1
	KUBOTA B7001DT	0	0	0	0	1	0	1
L.T.I.	L.T.I. TAXI	1	0	0	0	0	0	1
LADA-VAZ	LADA-VAZ 2111	1	0	0	0	0	0	1
	LADA-VAZ LADA 110	3	0	0	0	0	0	3
	LADA-VAZ LADA 111	11	0	0	0	0	0	11
	LADA-VAZ LADA 112	9	0	0	0	0	0	9
	LADA-VAZ LADA 4X4 U	0	0	1	0	0	0	1
	LADA-VAZ NIVA	5	0	0	0	0	0	5
LADA		0	0	9	0	0	0	9
	LADA NIVA	4	0	0	0	0	0	4
	LADA SAMARA	27	0	0	0	0	0	27
LAIKA	LAIKA ECOVIP	4	0	0	0	0	0	4
	LAIKA KREOS 3002	1	0	0	0	0	0	1
	LAIKA X695	1	0	0	0	0	0	1
	LAIKA X700	1	0	0	0	0	0	1
LAMBORGHINI		0	0	0	0	11	0	11
	LAMBORGHINI COUNT	1	0	0	0	0	0	1
	LAMBORGHINI DIABL	3	0	0	0	0	0	3
	LAMBORGHINI GALLARDO	7	0	0	0	0	0	7
	LAMBORGHINI MURCIELA	1	0	0	0	0	0	1
	LAMBORGHINI RS85	0	0	0	0	1	0	1
LANCIA		3	0	0	0	0	0	3
	LANCIA 2000	1	0	0	0	0	0	1
	LANCIA AURELIA	3	0	0	0	0	0	3
	LANCIA BETA 1600	1	0	0	0	0	0	1
	LANCIA BETA 2000	2	0	0	0	0	0	2
	LANCIA BETA MC	3	0	0	0	0	0	3
	LANCIA DEDRA	78	0	0	0	0	0	78
	LANCIA DELTA	147	0	0	0	0	0	147
	LANCIA FLAMINIA	1	0	0	0	0	0	1
	LANCIA FLAVIA	2	0	0	0	0	0	2
	LANCIA FULVIA	9	0	0	0	0	0	9
	LANCIA FULVIA 13S	1	0	0	0	0	0	1
	LANCIA FULVIA1600	1	0	0	0	0	0	1
	LANCIA GAMMA	1	0	0	0	0	0	1
	LANCIA K	34	0	0	0	0	0	34
	LANCIA K COUPE	3	0	0	0	0	0	3
	LANCIA LYBRA	98	0	0	0	0	0	98

VEHICULES A MOTEUR

4. IMMATRICULATIONS DES VEHICULES A MOTEUR D'OCCASION MIS EN CIRCULATION
D'APRES LA MARQUE ET LE TYPE. 2 ME TRIMESTRE 2008

MARQUE	TYPE	voiture pour personne	autobus- autocar	véh. pour le transport de march.	tracteur	tracteur agricole	véhicule spécial	Total
	LANCIA MUSA	33	0	0	0	0	0	33
	LANCIA PHEDRA	53	0	1	0	0	0	54
	LANCIA PRISMA	2	0	0	0	0	0	2
	LANCIA THEMA	8	0	0	0	0	0	8
	LANCIA THESIS	12	0	0	0	0	0	12
	LANCIA Y	217	0	0	0	0	0	217
	LANCIA Y10	10	0	0	0	0	0	10
	LANCIA YPSILON	76	0	0	0	0	0	76
	LANCIA Z	22	0	0	0	0	0	22
LANDINI		0	0	0	0	15	0	15
	LANDINI POWERFARM 85	0	0	0	0	1	0	1
	LANDINI REX 60V	0	0	0	0	1	0	1
LANDROVER		14	0	279	0	0	0	293
	LAND-ROVER 110	4	0	0	0	0	0	4
	LAND ROVER 109	5	0	1	0	0	0	6
	LAND ROVER 88	1	0	0	0	0	0	1
	LAND ROVER 90	1	0	0	0	0	0	1
	LAND ROVER DISCO	79	0	8	0	0	0	87
	LAND ROVER LH	6	0	0	0	0	0	6
	LAND ROVER RANGE	110	0	1	0	0	0	111
	LAND ROVER RANGE ROV	76	0	0	0	0	0	76
	LAND ROVER RR SPORT	97	0	1	0	0	0	98
	LANDROVER 110 VAN	0	0	1	0	0	0	1
	LANDROVER 90 VAN	0	0	9	0	0	0	9
	LANDROVER DEFENDER	51	0	13	0	0	0	64
	LANDROVER DISCO DCAB	0	0	7	0	0	0	7
	LANDROVER DISCOVERY	40	0	4	0	0	0	44
	LANDROVER FREELANDER	366	0	0	0	0	0	366
	LANDROVER RANGE DCAB	0	0	19	0	0	0	19
	LANDROVER RANGE LM	0	0	6	0	0	0	6
	LANDROVER RANGESPORT	0	0	6	0	0	0	6
LANZ		0	0	0	0	19	0	19
LAUWYCK		0	0	2	0	0	0	2
LAVERDA		0	0	0	0	0	2	2
LDV		1	0	0	0	0	0	1
	LDV 400	1	0	0	0	0	0	1
	LDV MAXUS	0	0	2	0	0	0	2
LEXUS		3	0	0	0	0	0	3
	LEXUS GS300	11	0	0	0	0	0	11
	LEXUS GS430	1	0	0	0	0	0	1
	LEXUS GS450H	6	0	0	0	0	0	6
	LEXUS IS200	35	0	0	0	0	0	35
	LEXUS IS220D	35	0	0	0	0	0	35
	LEXUS IS250	13	0	0	0	0	0	13
	LEXUS LS400	1	0	0	0	0	0	1
	LEXUS LS430	5	0	0	0	0	0	5
	LEXUS LS460	3	0	0	0	0	0	3
	LEXUS LS600H	1	0	0	0	0	0	1
	LEXUS RX300	12	0	0	0	0	0	12
	LEXUS RX400H	16	0	0	0	0	0	16
	LEXUS SC430	6	0	0	0	0	0	6
LEYLAND		1	1	2	0	2	0	6
	LEYLAND 1000	7	0	0	0	0	0	7
	LEYLAND 850	9	0	0	0	0	0	9
	LEYLAND MINI SP	4	0	0	0	0	0	4
	LEYLAND MOKE	1	0	0	0	0	0	1
LIEBHERR		0	0	0	0	0	9	9
	LIEBHERR UTM730	0	0	0	0	0	1	1
	LIEBHERR UTM735	0	0	0	0	0	1	1
LIGIER		1	0	4	0	0	0	5
	LIGIER OPTIMA	9	0	0	0	0	0	9
LINCOLN		2	0	0	0	0	0	2
	LINCOLN MARK LT	0	0	1	0	0	0	1
	LINCOLN MK V	1	0	0	0	0	0	1
	LINCOLN NAVIGATOR	1	0	2	0	0	0	3
	LINCOLN TOWN CAR	12	0	0	0	0	0	12
LINDE		0	0	0	0	0	8	8
LINDNER		0	0	0	0	1	0	1
LMC		1	0	0	0	0	0	1
	LMC LIBERTY	1	0	0	0	0	0	1
	LMC LIBERTY 580A	1	0	0	0	0	0	1
	LMC LIBERTY 642 TI	1	0	0	0	0	0	1
	LMC LIBERTY T1662	2	0	0	0	0	0	2

VEHICULES A MOTEUR

4. IMMATRICULATIONS DES VEHICULES A MOTEUR D'OCCASION MIS EN CIRCULATION
D'APRES LA MARQUE ET LE TYPE. 2 ME TRIMESTRE 2008

MARQUE	TYPE	voiture pour personne	autobus- autocar	véh. pour le transport de march.	tracteur	tracteur agricole	véhicule spécial	Total
LOTUS		2	0	0	0	0	0	2
	LOTUS 2 ELEVEN	2	0	0	0	0	0	2
	LOTUS ELAN	8	0	0	0	0	0	8
	LOTUS ELISE	30	0	0	0	0	0	30
	LOTUS ELISE 111R	1	0	0	0	0	0	1
	LOTUS ELISE 111S	1	0	0	0	0	0	1
	LOTUS ELISE S	2	0	0	0	0	0	2
	LOTUS ELISE SPORT	1	0	0	0	0	0	1
	LOTUS ESPRIT	3	0	0	0	0	0	3
	LOTUS EUROPE	3	0	0	0	0	0	3
	LOTUS EXIGE	4	0	0	0	0	0	4
	LOTUS EXIGE S	1	0	0	0	0	0	1
	LOTUS SEVEN	1	0	0	0	0	0	1
MACK		0	0	0	1	0	0	1
	MACK CX613	0	0	0	1	0	0	1
MAESSS		1	0	0	0	0	0	1
	MAESSS IMPREZA 6.6	1	0	0	0	0	0	1
	MAESSS LX7700	1	0	0	0	0	0	1
MAG		1	0	0	0	0	0	1
MAGIRUS 125A		0	0	2	0	0	0	2
	MAGIRUS DEUTZ	0	0	4	0	0	0	4
MAHINDRA		0	0	1	0	0	0	1
	MAHINDRA DP	0	0	1	0	0	0	1
	MAHINDRA SCORPIO	1	0	0	0	0	0	1
MAN		3	5	193	83	4	6	294
	MAN 14.192U	1	0	0	0	0	0	1
	MAN H12	0	0	0	1	0	0	1
	MAN H13	0	0	0	4	0	0	4
	MAN L2000	0	0	11	0	0	0	11
	MAN M40	1	0	0	0	0	0	1
	MAN N184F	0	0	1	0	0	0	1
	MAN T19 FAT	0	0	0	0	0	1	1
	MAN TGA	0	0	33	29	0	1	63
	MAN TGA H 414 FFDC	0	0	1	0	0	0	1
	MAN TGL	2	0	12	0	0	1	15
	MAN TGM	0	0	3	0	0	0	3
MAN VW		0	0	17	0	0	1	18
MANITOU		0	0	0	0	5	41	46
	MANITOU MLT627TMU20	0	0	0	0	1	0	1
MARCOS 3000		2	0	0	0	0	0	2
	MARCOS	2	0	0	0	0	0	2
	MARCOS GT	1	0	0	0	0	0	1
MARIBA		0	0	0	0	1	0	1
MASERATI		3	0	0	0	0	0	3
	MASERATI 224 V	1	0	0	0	0	0	1
	MASERATI 224R	1	0	0	0	0	0	1
	MASERATI 3200GT	10	0	0	0	0	0	10
	MASERATI BITURBO	3	0	0	0	0	0	3
	MASERATI COUPE	7	0	0	0	0	0	7
	MASERATI GIBLI	1	0	0	0	0	0	1
	MASERATI GRANSPORT	1	0	0	0	0	0	1
	MASERATI GRANTURISMO	2	0	0	0	0	0	2
	MASERATI MERAK	2	0	0	0	0	0	2
	MASERATI QUATTROPORT	12	0	0	0	0	0	12
	MASERATI SPYDER	3	0	0	0	0	0	3
MASSEY FERGUSON		0	0	0	0	191	4	195
	M.FERGUSON MF235 8S	0	0	0	0	1	0	1
	MASSEY-F MF6480 4WD	0	0	0	0	1	0	1
	MASSEY FERGUSON 6485	0	0	0	0	2	0	2
	MASSEY FERGUSON 6490	0	0	0	0	2	0	2
	MASSEY FERGUSON 6499	0	0	0	0	2	0	2
	MASSEY FERGUSON 7495	0	0	0	0	1	0	1
	MASSEY FERGUSONMF410	0	0	0	0	1	0	1
	MASSEY HARRIS	0	0	0	0	3	0	3
	MASSEYFERGUSON8280-4	0	0	0	0	1	0	1
	MASSEYFERGUSONMF5445	0	0	0	0	1	0	1
	MASSEYFERGUSONMF5455	0	0	0	0	1	0	1
	MASSEYFERGUSONMF6110	0	0	0	0	1	0	1
	MASSEYFERGUSONMF6475	0	0	0	0	1	0	1
	MASSEYFERGUSONMF6480	0	0	0	0	4	0	4
	MASSEYFERGUSONMF7480	0	0	0	0	1	0	1
MATBRO		0	0	0	0	0	3	3
MATHIEU		0	0	0	0	0	1	1
MATHYS		1	0	0	0	0	0	1

VEHICULES A MOTEUR

4. IMMATRICULATIONS DES VEHICULES A MOTEUR D'OCCASION MIS EN CIRCULATION
D'APRES LA MARQUE ET LE TYPE. 2 ME TRIMESTRE 2008

MARQUE	TYPE	voiture pour personne	autobus- autocar	véh. pour le transport de march.	tracteur	tracteur agricole	véhicule spécial	Total
MATRA RENAULT	MATRA RENAULT ESP	208	0	0	0	0	0	208
MATTIS	MERCEDES L608D	1	0	0	0	0	0	1
MAYBACH	MAYBACH MAYBACH	1	0	0	0	0	0	1
MAZDA		2	0	61	0	0	1	64
	MAZDA 121	485	0	0	0	0	0	485
	MAZDA 3	1	0	0	0	0	0	1
	MAZDA 323	595	0	0	0	0	0	595
	MAZDA 323F	267	0	0	0	0	0	267
	MAZDA 6	70	0	0	0	0	0	70
	MAZDA 626	303	0	0	0	0	0	303
	MAZDA 818	1	0	0	0	0	0	1
	MAZDA 929	1	0	0	0	0	0	1
	MAZDA B2500	0	0	26	0	0	0	26
	MAZDA BONGOO	1	0	0	0	0	0	1
	MAZDA BT50	0	0	7	0	0	0	7
	MAZDA CX-7	3	0	0	0	0	0	3
	MAZDA DEMIO	87	0	0	0	0	0	87
	MAZDA MAZDA 2	154	0	0	0	0	0	154
	MAZDA MAZDA 3 MPS	2	0	0	0	0	0	2
	MAZDA MAZDA 5	68	0	0	0	0	0	68
	MAZDA MAZDA6	137	0	0	0	0	0	137
	MAZDA MPV	47	0	0	0	0	0	47
	MAZDA MX-3	38	0	0	0	0	0	38
	MAZDA MX-5	260	0	0	0	0	0	260
	MAZDA MX6	9	0	0	0	0	0	9
	MAZDA PREMACY	64	0	0	0	0	0	64
	MAZDA RX-8	21	0	0	0	0	0	21
	MAZDA RX7	9	0	0	0	0	0	9
	MAZDA RX8	1	0	0	0	0	0	1
	MAZDA TRIBUTE	18	0	0	0	0	0	18
	MAZDA XEDOS-6	20	0	0	0	0	0	20
	MAZDA XEDOS-9	10	0	0	0	0	0	10
MB	MAZDA MAZDA 3	139	0	0	0	0	0	139
MC CORMICK		0	0	0	0	2	0	2
	MC CORMICK CX75L	0	0	0	0	1	0	1
	MC CORMICK CXA105	0	0	0	0	1	0	1
	MC CORMICK MC115	0	0	0	0	1	0	1
	MC CORMICK MTX165	0	0	0	0	1	0	1
	MC CORMICK MTX185	0	0	0	0	1	0	1
	MC CORMICK MTX3	0	0	0	0	2	0	2
MC LOUIS	MC LOUIS 251	1	0	0	0	0	0	1
	MC LOUIS 364G	1	0	0	0	0	0	1
	MC LOUIS 410	1	0	0	0	0	0	1
	MC LOUIS 430	1	0	0	0	0	0	1
	MC LOUIS M110	6	0	0	0	0	0	6
	MC LOUIS M130	1	0	0	0	0	0	1
	MC LOUIS M700	6	0	0	0	0	0	6
	MCLouis P210	4	0	0	0	0	0	4
MCW	MCW 2-AXLE-RIGIDBODY	0	0	1	0	0	0	1
MEGA	MEGA MEGA	6	0	0	0	0	0	6
MERCEDES	MERCEDES	176	28	2401	45	12	58	2720
	MERCEDES 0407	0	1	0	0	0	0	1
	MERCEDES 108CDI	12	0	0	0	0	0	12
	MERCEDES 110	0	0	1	0	0	0	1
	MERCEDES 110CDI	28	0	0	0	0	0	28
	MERCEDES 110D	1	0	0	0	0	0	1
	MERCEDES 1117	1	0	0	0	0	0	1
	MERCEDES 111CDI	1	0	0	0	0	0	1
	MERCEDES 112CDI	20	0	0	0	0	0	20
	MERCEDES 1317	0	0	1	0	0	0	1
	MERCEDES 1422L	1	0	0	0	0	0	1
	MERCEDES 1517	0	0	1	0	0	0	1
	MERCEDES 1518L	0	0	1	0	0	0	1
	MERCEDES 170	1	0	0	0	0	0	1
	MERCEDES 180	3	0	0	0	0	0	3
	MERCEDES 1820	0	0	1	0	0	0	1
	MERCEDES 190	516	0	0	0	0	0	516
	MERCEDES 190E	21	0	0	0	0	0	21
	MERCEDES 190SL	5	0	0	0	0	0	5
	MERCEDES 200	313	0	0	0	0	0	313
	MERCEDES 201	1	0	0	0	0	0	1
	MERCEDES 208CDI	7	0	0	0	0	0	7

VEHICULES A MOTEUR

4. IMMATRICULATIONS DES VEHICULES A MOTEUR D'OCCASION MIS EN CIRCULATION
D'APRES LA MARQUE ET LE TYPE. 2 ME TRIMESTRE 2008

MARQUE	TYPE	voiture pour personne	autobus- autocar	véh. pour le transport de march.	tracteur	tracteur agricole	véhicule spécial	Total
MERCEDES	208D	3	0	0	0	0	0	3
MERCEDES	211CDI	3	0	0	0	0	0	3
MERCEDES	212D KA	1	0	0	0	0	0	1
MERCEDES	213CDI	2	0	0	0	0	0	2
MERCEDES	216CDI-B	1	0	0	0	0	0	1
MERCEDES	220	55	0	0	0	0	0	55
MERCEDES	230	61	0	0	0	0	0	61
MERCEDES	230C	6	0	0	0	0	0	6
MERCEDES	230CE	43	0	0	0	0	0	43
MERCEDES	230E	13	0	0	0	0	0	13
MERCEDES	230G	1	0	0	0	0	0	1
MERCEDES	230GE	3	0	0	0	0	0	3
MERCEDES	230S	1	0	0	0	0	0	1
MERCEDES	230SL	8	0	0	0	0	0	8
MERCEDES	240	35	0	0	0	0	0	35
MERCEDES	240GD	1	0	0	0	0	0	1
MERCEDES	250	338	0	0	0	0	0	338
MERCEDES	250 SL	5	0	0	0	0	0	5
MERCEDES	250S	3	0	0	0	0	0	3
MERCEDES	250SE	3	0	0	0	0	0	3
MERCEDES	2535L	0	0	1	0	0	0	1
MERCEDES	2538	0	0	1	0	0	0	1
MERCEDES	260	3	0	0	0	0	0	3
MERCEDES	260E	3	0	0	0	0	0	3
MERCEDES	260SE	6	0	0	0	0	0	6
MERCEDES	280	36	0	0	0	0	0	36
MERCEDES	280C	5	0	0	0	0	0	5
MERCEDES	280CE	4	0	0	0	0	0	4
MERCEDES	280E	1	0	0	0	0	0	1
MERCEDES	280GE	2	0	0	0	0	0	2
MERCEDES	280S	8	0	0	0	0	0	8
MERCEDES	280SE	14	0	0	0	0	0	14
MERCEDES	280SEL	1	0	0	0	0	0	1
MERCEDES	280SL	50	0	0	0	0	0	50
MERCEDES	280SLC	6	0	0	0	0	0	6
MERCEDES	300	166	0	0	0	0	0	166
MERCEDES	300G	7	0	0	0	0	0	7
MERCEDES	300SE	2	0	0	0	0	0	2
MERCEDES	300SEL	7	0	0	0	0	0	7
MERCEDES	300SL	15	0	0	0	0	0	15
MERCEDES	308D	1	0	0	0	0	0	1
MERCEDES	311CDI	1	0	1	0	0	0	2
MERCEDES	311CDI/3.8	0	4	0	0	0	0	4
MERCEDES	312D	2	0	0	0	0	0	2
MERCEDES	313	1	0	0	0	0	0	1
MERCEDES	313CDI	3	0	0	0	0	0	3
MERCEDES	316CDI-JC	1	0	0	0	0	0	1
MERCEDES	316CDI	1	0	0	0	0	0	1
MERCEDES	316CDID	1	0	0	0	0	0	1
MERCEDES	318 JC	1	0	0	0	0	0	1
MERCEDES	320	14	0	0	0	0	0	14
MERCEDES	350	6	0	0	0	0	0	6
MERCEDES	350SE	1	0	0	0	0	0	1
MERCEDES	350SL	6	0	0	0	0	0	6
MERCEDES	350SLC	1	0	0	0	0	0	1
MERCEDES	3544K 8X4/4	0	0	1	0	0	0	1
MERCEDES	380SE	1	0	0	0	0	0	1
MERCEDES	380SEC	2	0	0	0	0	0	2
MERCEDES	380SL	9	0	0	0	0	0	9
MERCEDES	420	2	0	0	0	0	0	2
MERCEDES	420SEC	2	0	0	0	0	0	2
MERCEDES	420SEL	1	0	0	0	0	0	1
MERCEDES	450SL	10	0	0	0	0	0	10
MERCEDES	450SLC	1	0	0	0	0	0	1
MERCEDES	500	11	0	0	0	0	0	11
MERCEDES	500SE	1	0	0	0	0	0	1
MERCEDES	500SEC	4	0	0	0	0	0	4
MERCEDES	500SEL	2	0	0	0	0	0	2
MERCEDES	500SL	2	0	0	0	0	0	2
MERCEDES	508D	0	0	1	0	0	0	1
MERCEDES	515CDI	0	0	1	0	0	0	1
MERCEDES	600	2	0	0	0	0	0	2

VEHICULES A MOTEUR

4. IMMATRICULATIONS DES VEHICULES A MOTEUR D'OCCASION MIS EN CIRCULATION
D'APRES LA MARQUE ET LE TYPE. 2 ME TRIMESTRE 2008

MARQUE	TYPE	voiture pour personne	autobus- autocar	véh. pour le transport de march.	tracteur	tracteur agricole	véhicule spécial	Total
MERCEDES	602D	1	0	0	0	0	0	1
MERCEDES	608D	1	0	0	0	0	0	1
MERCEDES	609DKA	0	0	1	0	0	0	1
MERCEDES	814	1	0	1	0	0	0	2
MERCEDES	823 L/8.0	0	0	1	0	0	0	1
MERCEDES	904-6	1	0	0	0	0	0	1
MERCEDES	905.6	1	0	0	0	0	0	1
MERCEDES	A 170CDI	262	0	0	0	0	0	262
MERCEDES	A140	164	0	0	0	0	0	164
MERCEDES	A150	76	0	0	0	0	0	76
MERCEDES	A160	170	0	0	0	0	0	170
MERCEDES	A160CDI	129	0	0	0	0	0	129
MERCEDES	A170	162	0	0	0	0	0	162
MERCEDES	A180CDI	237	0	0	0	0	0	237
MERCEDES	A190	11	0	0	0	0	0	11
MERCEDES	A200	6	0	0	0	0	0	6
MERCEDES	A200CDI	19	0	0	0	0	0	19
MERCEDES	ACTROS	0	0	57	67	0	0	124
MERCEDES	ATEGO	1	0	7	0	0	1	9
MERCEDES	AXOR	0	0	1	7	0	0	8
MERCEDES	B150	20	0	0	0	0	0	20
MERCEDES	B170	5	0	0	0	0	0	5
MERCEDES	B180CDI	289	0	0	0	0	0	289
MERCEDES	B200	7	0	0	0	0	0	7
MERCEDES	B200CDI	71	0	0	0	0	0	71
MERCEDES	C 180	182	0	0	0	0	0	182
MERCEDES	C 200	313	0	0	0	0	0	313
MERCEDES	C 220	783	0	0	0	0	0	783
MERCEDES	C 250	92	0	0	0	0	0	92
MERCEDES	C 280	2	0	0	0	0	0	2
MERCEDES	C160	1	0	0	0	0	0	1
MERCEDES	C180KOMP	9	0	0	0	0	0	9
MERCEDES	C200 KOMP	48	0	0	0	0	0	48
MERCEDES	C200CDI	968	0	0	0	0	0	968
MERCEDES	C220 CDI	1091	0	0	0	0	0	1091
MERCEDES	C230	9	0	0	0	0	0	9
MERCEDES	C230 KOMP	2	0	0	0	0	0	2
MERCEDES	C240	3	0	0	0	0	0	3
MERCEDES	C270CDI	28	0	0	0	0	0	28
MERCEDES	C32 AMG	5	0	0	0	0	0	5
MERCEDES	C320	3	0	0	0	0	0	3
MERCEDES	C320CDI	3	0	0	0	0	0	3
MERCEDES	C350	1	0	0	0	0	0	1
MERCEDES	C350 4MAT	1	0	0	0	0	0	1
MERCEDES	CL500	13	0	0	0	0	0	13
MERCEDES	CL55AMG	1	0	0	0	0	0	1
MERCEDES	CL600	1	0	0	0	0	0	1
MERCEDES	CL63AMG	3	0	0	0	0	0	3
MERCEDES	CLK200	179	0	0	0	0	0	179
MERCEDES	CLK200 KOMP	183	0	0	0	0	0	183
MERCEDES	CLK220CDI	38	0	0	0	0	0	38
MERCEDES	CLK230	42	0	0	0	0	0	42
MERCEDES	CLK230 KOMP	20	0	0	0	0	0	20
MERCEDES	CLK240	27	0	0	0	0	0	27
MERCEDES	CLK270CDI	34	0	0	0	0	0	34
MERCEDES	CLK280	1	0	0	0	0	0	1
MERCEDES	CLK320	18	0	0	0	0	0	18
MERCEDES	CLK320CDI	1	0	0	0	0	0	1
MERCEDES	CLK350	3	0	0	0	0	0	3
MERCEDES	CLK500	2	0	0	0	0	0	2
MERCEDES	CLS320CDI	56	0	0	0	0	0	56
MERCEDES	CLS350	11	0	0	0	0	0	11
MERCEDES	CLS350CGI	2	0	0	0	0	0	2
MERCEDES	CLS500	3	0	0	0	0	0	3
MERCEDES	CLS55AMG	1	0	0	0	0	0	1
MERCEDES	E200	125	0	0	0	0	0	125
MERCEDES	E200 KOMP	7	0	0	0	0	0	7
MERCEDES	E200CDI	287	0	0	0	0	0	287
MERCEDES	E220	646	0	0	0	0	0	646
MERCEDES	E220CDI	835	0	0	0	0	0	835
MERCEDES	E230	26	0	0	0	0	0	26
MERCEDES	E240	17	0	0	0	0	0	17

VEHICULES A MOTEUR

4. IMMATRICULATIONS DES VEHICULES A MOTEUR D'OCCASION MIS EN CIRCULATION
D'APRES LA MARQUE ET LE TYPE. 2 ME TRIMESTRE 2008

MARQUE	TYPE	voiture pour personne	autobus- autocar	véh. pour le transport de march.	tracteur	tracteur agricole	véhicule spécial	Total
MERCEDES	E250	28	0	0	0	0	0	28
MERCEDES	E270	52	0	0	0	0	0	52
MERCEDES	E270CDI	112	0	0	0	0	0	112
MERCEDES	E280	7	0	0	0	0	0	7
MERCEDES	E280CDI	29	0	1	0	0	0	30
MERCEDES	E280CDI 4M	3	0	0	0	0	0	3
MERCEDES	E290	32	0	0	0	0	0	32
MERCEDES	E290D	1	0	0	0	0	0	1
MERCEDES	E300	30	0	0	0	0	0	30
MERCEDES	E320	18	0	0	0	0	0	18
MERCEDES	E320CDI	33	0	0	0	0	0	33
MERCEDES	E320CDI 4M	1	0	0	0	0	0	1
MERCEDES	E350	1	0	0	0	0	0	1
MERCEDES	E400CDI	2	0	0	0	0	0	2
MERCEDES	E500	1	0	0	0	0	0	1
MERCEDES	E500 4MAT	2	0	0	0	0	0	2
MERCEDES	E55AMG	2	0	0	0	0	0	2
MERCEDES	E63AMG	1	0	0	0	0	0	1
MERCEDES	G270CDI	7	0	2	0	0	0	9
MERCEDES	G300	1	0	0	0	0	0	1
MERCEDES	G320	0	0	1	0	0	0	1
MERCEDES	G320CDI	3	0	0	0	0	0	3
MERCEDES	G400CDI	1	0	2	0	0	0	3
MERCEDES	G500	2	0	0	0	0	0	2
MERCEDES	GL320CDI	19	0	0	0	0	0	19
MERCEDES	GL420CDI	6	0	0	0	0	0	6
MERCEDES	GL500	2	0	0	0	0	0	2
MERCEDES	MB100 D-L	1	0	0	0	0	0	1
MERCEDES	ML	1	0	19	0	0	0	20
MERCEDES	ML 270CDI	187	0	0	0	0	0	187
MERCEDES	ML 400 CDI	1	0	0	0	0	0	1
MERCEDES	ML 500	1	0	0	0	0	0	1
MERCEDES	ML230	33	0	0	0	0	0	33
MERCEDES	ML270	106	0	0	0	0	0	106
MERCEDES	ML280CDI	116	0	0	0	0	0	116
MERCEDES	ML320	11	0	0	0	0	0	11
MERCEDES	ML320CDI	50	0	0	0	0	0	50
MERCEDES	ML350	1	0	0	0	0	0	1
MERCEDES	ML420CDI	2	0	0	0	0	0	2
MERCEDES	R280CDI	22	0	0	0	0	0	22
MERCEDES	R320CDI	25	0	0	0	0	0	25
MERCEDES	R320CDI4MAT	1	0	0	0	0	0	1
MERCEDES	R500	1	0	0	0	0	0	1
MERCEDES	S280	1	0	0	0	0	0	1
MERCEDES	S300	7	0	0	0	0	0	7
MERCEDES	S320	92	0	0	0	0	0	92
MERCEDES	S320CDI	48	0	0	0	0	0	48
MERCEDES	S320CDI 4M	6	0	0	0	0	0	6
MERCEDES	S350	9	0	0	0	0	0	9
MERCEDES	S350 4MAT	2	0	0	0	0	0	2
MERCEDES	S400CDI	5	0	0	0	0	0	5
MERCEDES	S420CDI	1	0	0	0	0	0	1
MERCEDES	S430	2	0	0	0	0	0	2
MERCEDES	S450	1	0	0	0	0	0	1
MERCEDES	S500	16	0	0	0	0	0	16
MERCEDES	S500 4MAT	3	0	0	0	0	0	3
MERCEDES	S55	1	0	0	0	0	0	1
MERCEDES	S600	4	0	0	0	0	0	4
MERCEDES	SL 55 AMG	5	0	0	0	0	0	5
MERCEDES	SL280	7	0	0	0	0	0	7
MERCEDES	SL320	3	0	0	0	0	0	3
MERCEDES	SL350	37	0	0	0	0	0	37
MERCEDES	SL500	10	0	0	0	0	0	10
MERCEDES	SL600	1	0	0	0	0	0	1
MERCEDES	SL65AMG	2	0	0	0	0	0	2
MERCEDES	SLK200	182	0	0	0	0	0	182
MERCEDES	SLK200KOMP	150	0	0	0	0	0	150
MERCEDES	SLK230	21	0	0	0	0	0	21
MERCEDES	SLK280	4	0	0	0	0	0	4
MERCEDES	SLK350	5	0	0	0	0	0	5
MERCEDES	SLK55AMG	2	0	0	0	0	0	2
MERCEDES	SPRINTER	6	0	104	1	0	0	111

VEHICULES A MOTEUR

4. IMMATRICULATIONS DES VEHICULES A MOTEUR D'OCCASION MIS EN CIRCULATION
D'APRES LA MARQUE ET LE TYPE. 2 ME TRIMESTRE 2008

MARQUE	TYPE	voiture pour personne	autobus- autocar	véh. pour le transport de march.	tracteur	tracteur agricole	véhicule spécial	Total
	MERCEDES TN 312D	1	0	0	0	0	0	1
	MERCEDES TN410DB	1	0	0	0	0	0	1
	MERCEDES TOURINO	0	1	0	0	0	0	1
	MERCEDES U1700	0	0	1	0	0	0	1
	MERCEDES UNIMOG	1	0	2	0	0	0	3
	MERCEDES UNIMOG 404	0	0	1	0	0	0	1
	MERCEDES V200CDI	4	0	0	0	0	0	4
	MERCEDES V220CDI	41	0	0	0	0	0	41
	MERCEDES V230	37	0	0	0	0	0	37
	MERCEDES VAN 630	1	0	0	0	0	0	1
	MERCEDES Vaneo	0	0	3	0	0	0	3
	MERCEDES Vaneo 1.9	2	0	0	0	0	0	2
	MERCEDES Vaneo CDI	1	0	0	0	0	0	1
	MERCEDES Vaneo1.7CDI	26	0	0	0	0	0	26
	MERCEDES VARIO	0	1	1	0	0	0	2
	MERCEDES VIANO	9	0	37	0	0	0	46
	MERCEDES VIANO 3.5	1	0	0	0	0	0	1
	MERCEDES VIANO CDI3.0	3	0	0	0	0	0	3
	MERCEDES VITO	53	0	243	0	0	0	296
	MERCEDES VITO 111	4	0	0	0	0	0	4
	MERCEDES VITO 115	3	0	0	0	0	0	3
	MERCEDES VITO110CDI	2	0	0	0	0	0	2
	MERCEDES VITO112CDI	2	0	0	0	0	0	2
	MERCEDES ML63AMG	1	0	0	0	0	0	1
	MERCEDES VIANO CDI2.0	8	0	0	0	0	0	8
	MERCEDES VIANO CDI2.2	61	0	0	0	0	0	61
MERCURY		4	0	0	0	0	0	4
	MERCURY CAPRI	2	0	0	0	0	0	2
	MERCURY COMET	2	0	0	0	0	0	2
	MERCURY COMET GT	1	0	0	0	0	0	1
	MERCURY COUGAR	1	0	0	0	0	0	1
	MERCURY MONTEREY	1	0	0	0	0	0	1
	MERCURY VILLAGER	1	0	0	0	0	0	1
MERLO		0	0	0	0	1	30	31
METROCAR	METROCAR MANUAL	1	0	0	0	0	0	1
METZ		1	0	0	0	0	0	1
MEYER		1	0	0	0	0	0	1
MG		31	0	0	0	0	0	31
	MG 1600	2	0	0	0	0	0	2
	MG A	13	0	0	0	0	0	13
	MG B	52	0	0	0	0	0	52
	MG B GT	10	0	0	0	0	0	10
	MG B TOURER	5	0	0	0	0	0	5
	MG F	54	0	0	0	0	0	54
	MG GD	1	0	0	0	0	0	1
	MG MG TF	6	0	0	0	0	0	6
	MG MGF	1	0	0	0	0	0	1
	MG MIDGET	19	0	0	0	0	0	19
	MG TF	1	0	0	0	0	0	1
	MG TF115	5	0	0	0	0	0	5
	MG TF120	3	0	0	0	0	0	3
	MG TF135	33	0	0	0	0	0	33
	MG TF160	1	0	0	0	0	0	1
	MG ZR	1	0	0	0	0	0	1
	MG ZR100	1	0	0	0	0	0	1
	MG ZR105	23	0	0	0	0	0	23
	MG ZR115	3	0	0	0	0	0	3
	MG ZR160	2	0	0	0	0	0	2
	MG ZS100	3	0	0	0	0	0	3
	MG ZS120	3	0	0	0	0	0	3
	MG ZS180	1	0	0	0	0	0	1
	MG ZT-T	1	0	0	0	0	0	1
	MG ZT-T CDTI	3	0	0	0	0	0	3
	MG ZT CDTI	2	0	0	0	0	0	2
MICROCAR 30S		1	0	0	0	0	0	1
MINERVA		12	0	3	0	0	0	15
MINI		3	0	0	0	0	0	3
	MINI COOPER	266	0	0	0	0	0	266
	MINI COOPER CLUBMAN	1	0	0	0	0	0	1
	MINI COOPER S	83	0	0	0	0	0	83
	MINI COOPERD CLUBMAN	4	0	0	0	0	0	4
	MINI COOPERS CLUBMAN	1	0	0	0	0	0	1

VEHICULES A MOTEUR

4. IMMATRICULATIONS DES VEHICULES A MOTEUR D'OCCASION MIS EN CIRCULATION
D'APRES LA MARQUE ET LE TYPE. 2 ME TRIMESTRE 2008

MARQUE	TYPE	voiture pour personne	autobus- autocar	véh. pour le transport de march.	tracteur	tracteur agricole	véhicule spécial	Total
	MINI MINI	91	0	0	0	0	0	91
	MINI MINI COOPER	19	0	0	0	0	0	19
	MINI MINI COOPER D	26	0	0	0	0	0	26
	MINI MINI COOPER S	11	0	0	0	0	0	11
	MINI MINI ONE	153	0	0	0	0	0	153
	MINI MINI ONE D	134	0	0	0	0	0	134
	MINI.MINI ONE D	1	0	0	0	0	0	1
MINI MOKE		0	0	1	0	0	0	1
MIRAGE	MIRAGE MASTER	1	0	0	0	0	0	1
MITSUBISHI		29	0	406	0	0	7	442
	MITSUBISHI 3000GT	3	0	0	0	0	0	3
	MITSUBISHI CANTER	0	0	10	0	0	1	11
	MITSUBISHI CARISMA	279	0	0	0	0	0	279
	MITSUBISHI COLT	543	0	0	0	0	0	543
	MITSUBISHI ECLIPSE	8	0	0	0	0	0	8
	MITSUBISHI GALANT	130	0	0	0	0	0	130
	MITSUBISHI GRANDIS	18	0	0	0	0	0	18
	MITSUBISHI L200	0	0	85	0	0	0	85
	MITSUBISHI LANCER	127	0	0	0	0	0	127
	MITSUBISHI LANCEREV	1	0	0	0	0	0	1
	MITSUBISHI LANCEREVO	4	0	0	0	0	0	4
	MITSUBISHI OUTLANDER	29	0	2	0	0	0	31
	MITSUBISHI PAJERO	50	0	20	0	0	9	79
	MITSUBISHI PAJERO PI	24	0	0	0	0	0	24
	MITSUBISHI PAJERO SP	34	0	13	0	0	0	47
	MITSUBISHI SPACE	121	0	0	0	0	0	121
	MITSUBISHI SPACE RUN	5	0	0	0	0	0	5
	MITSUBISHI SPACE STA	61	0	0	0	0	0	61
	MITSUBISHI SPACE WAG	72	0	0	0	0	0	72
	MITSUBISHI SPACESTAR	112	0	0	0	0	0	112
MOBILVETTA	MOBILVETTA AYAR	1	0	0	0	0	0	1
	MOBILVETTA MILLER	3	0	0	0	0	0	3
	MOBILVETTA TOP DRVER	1	0	0	0	0	0	1
	MOBILVETTA TOPDRIVER	2	0	0	0	0	0	2
MOBILVETTA DESIGN	MOBILVETTA KIMU 121	1	0	0	0	0	0	1
MOFFETT		0	0	0	0	0	4	4
MONACO	MONACO WINDSOR	1	0	0	0	0	0	1
MONCAYO	MONCAYO 360	1	0	0	0	0	0	1
	MONCAYO 465	1	0	0	0	0	0	1
MORGAN	MORGAN 1600	2	0	0	0	0	0	2
	MORGAN 2000	2	0	0	0	0	0	2
	MORGAN 4/4 1800	2	0	0	0	0	0	2
	MORGAN 4/4 2000	1	0	0	0	0	0	1
	MORGAN AERO 8	1	0	0	0	0	0	1
	MORGAN PLUS 8	3	0	0	0	0	0	3
	MORGAN ROADSTER	1	0	0	0	0	0	1
	MORGAN TOURER	1	0	0	0	0	0	1
MORRIS		1	0	1	0	0	0	2
	MORRIS 1000	1	0	0	0	0	0	1
	MORRIS 1100	1	0	0	0	0	0	1
	MORRIS MARINA 13	1	0	0	0	0	0	1
	MORRIS MINI	2	0	0	0	0	0	2
	MORRIS MINOR	2	0	0	0	0	0	2
NASH RAMBLER	AMC	1	0	0	0	0	0	1
	AMC CJ7	0	0	1	0	0	0	1
NEOPLAN		0	11	0	0	0	0	11
NETRAS	NETRAS 3.5 CITY L	0	0	1	0	0	0	1
NEW HOLLAND		0	0	0	0	39	62	101
	NEW HOLLAND TM1204WD	0	0	0	0	2	0	2
	NEW HOLLAND TM1304WD	0	0	0	0	1	0	1
	NEW HOLLAND TM1404WD	0	0	0	0	5	0	5
	NEW HOLLAND TS100A	0	0	0	0	1	0	1
	NEW HOLLAND TS115A	0	0	0	0	4	0	4
	NEW HOLLAND TS125A	0	0	0	0	1	0	1
	NEW HOLLAND TS135A	0	0	0	0	2	0	2
	NEW HOLLANDTS110A SA	0	0	0	0	1	0	1
	NEW HOLLANDTS115A SA	0	0	0	0	1	0	1
	NEWHOLLAND LM415A110	0	0	0	0	1	0	1
	NEWHOLLAND LM435A110	0	0	0	0	2	0	2
	NEWHOLLAND LM50604WD	0	0	0	0	1	0	1
	NEWHOLLAND TCE40 4WD	0	0	0	0	3	0	3
	NEWHOLLAND TCE45 4WD	0	0	0	0	2	0	2

VEHICULES A MOTEUR

4. IMMATRICULATIONS DES VEHICULES A MOTEUR D'OCCASION MIS EN CIRCULATION
D'APRES LA MARQUE ET LE TYPE. 2 ME TRIMESTRE 2008

MARQUE	TYPE	voiture pour personne	autobus- autocar	véh. pour le transport de march.	tracteur	tracteur agricole	véhicule spécial	Total
	NEWHOLLAND TCE50 4WD	0	0	0	0	3	0	3
	NEWHOLLAND TCE55 4WD	0	0	0	0	1	0	1
	NEWHOLLAND TD90D 4WD	0	0	0	0	1	0	1
	NEWHOLLAND TG285 4WD	0	0	0	0	1	0	1
	NEWHOLLAND TL90A 4WD	0	0	0	0	1	0	1
	NEWHOLLAND TN85DA4WD	0	0	0	0	1	0	1
	NEWHOLLAND TN85FA4WD	0	0	0	0	4	0	4
	NEWHOLLAND TS100A4WD	0	0	0	0	1	0	1
	NEWHOLLAND TV140 4WD	0	0	0	0	1	0	1
	NEWHOLLAND TVT1554WD	0	0	0	0	2	0	2
	NEWHOLLAND TVT1704WD	0	0	0	0	1	0	1
	NEWHOLLAND TVT1904WD	0	0	0	0	2	0	2
	NEWHOLLANDT60504WDSA	0	0	0	0	1	0	1
	NEWHOLLANDT70404WDSA	0	0	0	0	1	0	1
	NEWHOLLANDT70504WDSA	0	0	0	0	1	0	1
	NEWHOLLANDTG2554WDSA	0	0	0	0	1	0	1
	NEWHOLLANDTM1204WDSA	0	0	0	0	1	0	1
	NEWHOLLANDTM1304WDSA	0	0	0	0	1	0	1
	NEWHOLLANDTM1404WDSA	0	0	0	0	2	0	2
	NEWHOLLANDTM1554WDSA	0	0	0	0	6	0	6
	NEWHOLLANDTM1754WDSA	0	0	0	0	5	0	5
	NEWHOLLANDTM1904WDSA	0	0	0	0	11	0	11
	NEWHOLLANDTN75DA-4WD	0	0	0	0	1	0	1
NIBBI		0	0	0	0	2	0	2
NIESMANN	NIESMANN+BIS FLAIR	1	0	0	0	0	0	1
NILSSON	NILSSON VOLVO S80	3	0	0	0	0	0	3
NSU		1	0	0	0	0	0	1
	NSU 1200	1	0	0	0	0	0	1
	NSU PRINZ 4	2	0	0	0	0	0	2
NUFFIELD		0	0	0	0	4	0	4
O & K		0	0	0	0	0	1	1
OK		0	0	0	0	0	10	10
OLDSMOBILE		5	0	0	0	0	0	5
	OLDSMOBILE CUTLAS	2	0	0	0	0	0	2
OM		3	0	3	0	0	0	6
OPEL	OPEL	10	0	315	0	0	0	325
	OPEL ADMIRAL	3	0	0	0	0	0	3
	OPEL AGILA	162	0	0	0	0	0	162
	OPEL ANTARA	36	0	0	0	0	0	36
	OPEL ASCONA	38	0	0	0	0	0	38
	OPEL ASCONA 1200	2	0	0	0	0	0	2
	OPEL ASCONA 12S	2	0	0	0	0	0	2
	OPEL ASCONA 13	1	0	0	0	0	0	1
	OPEL ASCONA 1600	1	0	0	0	0	0	1
	OPEL ASCONA 16N	1	0	0	0	0	0	1
	OPEL ASCONA 16S	3	0	0	0	0	0	3
	OPEL ASCONA 19N	1	0	0	0	0	0	1
	OPEL ASCONA 19S	1	0	0	0	0	0	1
	OPEL ASCONA 20N	1	0	0	0	0	0	1
	OPEL ASTRA	5624	0	4	0	0	0	5628
	OPEL CALIBRA	64	0	0	0	0	0	64
	OPEL COMBO	144	0	155	0	0	0	299
	OPEL COMMODORE	2	0	0	0	0	0	2
	OPEL COMMODORE 25	1	0	0	0	0	0	1
	OPEL CORSA-C	38	0	0	0	0	0	38
	OPEL CORSA	5387	0	11	0	0	0	5398
	OPEL DIPLOMAT SE	1	0	0	0	0	0	1
	OPEL FRONTERA	164	0	0	0	0	0	164
	OPEL GT	3	0	0	0	0	0	3
	OPEL GT 1900	9	0	0	0	0	0	9
	OPEL KADETT	256	0	0	0	0	0	256
	OPEL KADETT 1000	1	0	0	0	0	0	1
	OPEL KADETT 1100	3	0	0	0	0	0	3
	OPEL KADETT 1200	6	0	0	0	0	0	6
	OPEL KADETT 1200N	25	0	0	0	0	0	25
	OPEL KADETT 1200S	9	0	0	0	0	0	9
	OPEL KADETT 1900	4	0	0	0	0	0	4
	OPEL KADETT 2000	1	0	0	0	0	0	1
	OPEL KAPITAN	2	0	0	0	0	0	2
	OPEL MANTA	21	0	0	0	0	0	21
	OPEL MANTA 1200	6	0	0	0	0	0	6
	OPEL MANTA 12S	3	0	0	0	0	0	3

VEHICULES A MOTEUR

4. IMMATRICULATIONS DES VEHICULES A MOTEUR D'OCCASION MIS EN CIRCULATION
D'APRES LA MARQUE ET LE TYPE. 2 ME TRIMESTRE 2008

MARQUE	TYPE	voiture pour personne	autobus- autocar	véh. pour le transport de march.	tracteur	tracteur agricole	véhicule spécial	Total
	OPEL MANTA 1600	3	0	0	0	0	0	3
	OPEL MANTA 16N	2	0	0	0	0	0	2
	OPEL MANTA 16S	3	0	0	0	0	0	3
	OPEL MANTA 1900	2	0	0	0	0	0	2
	OPEL MANTA 19E	1	0	0	0	0	0	1
	OPEL MANTA 19N	2	0	0	0	0	0	2
	OPEL MANTA 19S	1	0	0	0	0	0	1
	OPEL MANTA 20E	2	0	0	0	0	0	2
	OPEL MANTA 20S	2	0	0	0	0	0	2
	OPEL MERIVA	754	0	2	0	0	0	756
	OPEL MONTEREY	1	0	0	0	0	0	1
	OPEL MONZA	2	0	0	0	0	0	2
	OPEL MOVANO	2	0	52	0	0	0	54
	OPEL OLYMPIA	1	0	0	0	0	0	1
	OPEL OMEGA	206	0	3	0	0	0	209
	OPEL REKORD	8	0	0	0	0	0	8
	OPEL REKORD 1500	1	0	0	0	0	0	1
	OPEL REKORD 17	1	0	0	0	0	0	1
	OPEL REKORD 1700	5	0	0	0	0	0	5
	OPEL REKORD 19	7	0	0	0	0	0	7
	OPEL REKORD 1900	6	0	0	0	0	0	6
	OPEL SENATOR	2	0	0	0	0	0	2
	OPEL SIGNUM	78	0	0	0	0	0	78
	OPEL SINTRA	36	0	0	0	0	0	36
	OPEL SPEEDSTER	23	0	0	0	0	0	23
	OPEL SPEEDSTER TURBO	1	0	0	0	0	0	1
	OPEL TIGRA	286	0	0	0	0	0	286
	OPEL VECTRA	1389	0	0	0	0	0	1389
	OPEL VECTRA SIGNUM	13	0	0	0	0	0	13
	OPEL VIVARO	85	0	342	0	0	0	427
	OPEL ZAFIRA	1522	0	0	0	0	0	1522
P ET H		0	0	0	0	0	1	1
PACE	PACE RVH34	1	0	0	0	0	0	1
PACKARD	PACKARD	2	0	0	0	0	0	2
PALFINGER		0	0	0	0	0	3	3
PAMPA	PAMPA T01	0	0	0	0	2	0	2
PANHARD		1	0	0	0	0	0	1
	PANHARD 24	1	0	0	0	0	0	1
PANTHER J72	PANTHER	3	0	0	0	0	0	3
	PANTHER KALLISTA	3	0	0	0	0	0	3
PEGASO		0	0	1	0	0	0	1
PETERBILT	PETERBILT 359	0	0	0	2	0	0	2
PEUGEOT	PEUGEOT	137	0	944	0	0	1	1082
	PEUGEOT 1007	119	0	0	0	0	0	119
	PEUGEOT 104	2	0	0	0	0	0	2
	PEUGEOT 106	1585	0	0	0	0	0	1585
	PEUGEOT 107	152	0	0	0	0	0	152
	PEUGEOT 201	2	0	0	0	0	0	2
	PEUGEOT 203	9	0	0	0	0	0	9
	PEUGEOT 204	5	0	0	0	0	0	5
	PEUGEOT 205	1067	0	0	0	0	0	1067
	PEUGEOT 206	3717	0	8	0	0	0	3725
	PEUGEOT 207	693	0	0	0	0	0	693
	PEUGEOT 280	1	0	0	0	0	0	1
	PEUGEOT 290	1	0	0	0	0	0	1
	PEUGEOT 304	7	0	0	0	0	0	7
	PEUGEOT 305	8	0	0	0	0	0	8
	PEUGEOT 306	1719	0	1	0	0	0	1720
	PEUGEOT 307	2008	0	10	0	0	0	2018
	PEUGEOT 308	97	0	0	0	0	0	97
	PEUGEOT 309	129	0	0	0	0	0	129
	PEUGEOT 4007	18	0	0	0	0	0	18
	PEUGEOT 403	1	0	0	0	0	0	1
	PEUGEOT 404	9	0	0	0	0	0	9
	PEUGEOT 405	427	0	0	0	0	0	427
	PEUGEOT 406	776	0	0	0	0	0	776
	PEUGEOT 407	431	0	0	0	0	0	431
	PEUGEOT 504	12	0	0	0	0	0	12
	PEUGEOT 505	3	0	0	0	0	0	3
	PEUGEOT 604	1	0	0	0	0	0	1
	PEUGEOT 605	80	0	0	0	0	0	80
	PEUGEOT 607	196	0	0	0	0	0	196

VEHICULES A MOTEUR

4. IMMATRICULATIONS DES VEHICULES A MOTEUR D'OCCASION MIS EN CIRCULATION
D'APRES LA MARQUE ET LE TYPE. 2 ME TRIMESTRE 2008

MARQUE	TYPE	voiture pour personne	autobus- autocar	véh. pour le transport de march.	tracteur	tracteur agricole	véhicule spécial	Total
	PEUGEOT 806	201	0	1	0	0	0	202
	PEUGEOT 807	281	0	26	0	0	0	307
	PEUGEOT BIPPER	0	0	1	0	0	0	1
	PEUGEOT BOXER	7	0	194	0	0	0	201
	PEUGEOT EXPERT	38	0	78	0	0	0	116
	PEUGEOT J5	2	0	0	0	0	0	2
	PEUGEOT PARTNER	693	0	417	0	0	0	1110
PGO 356	PGO CEVENNES	1	0	0	0	0	0	1
	PGO SPEEDSTER II	4	0	0	0	0	0	4
PIAGGIO		0	0	12	0	0	0	12
PIJPOPS		0	0	4	0	0	0	4
PILGRIM		3	0	0	0	0	0	3
	PILGRIM SUMO	2	0	0	0	0	0	2
PILOTE	PILOTE A690XTG	1	0	0	0	0	0	1
	PILOTE P681XTG	1	0	0	0	0	0	1
PILOTE ATLANTIS 58	AIR MAN	0	0	0	0	0	1	1
	AR	1	0	0	0	0	0	1
	FV	0	0	0	0	1	0	1
	PILOTE A600TCG	1	0	0	0	0	0	1
	PILOTE G680XTP	1	0	0	0	0	0	1
PININFARINA 2000	PININFARINA 2000	2	0	0	0	0	0	2
	PININFARINA SPID	1	0	0	0	0	0	1
PLOEGER		0	0	0	0	0	1	1
PLYMOUTH		6	0	0	0	0	0	6
	PLYMOUTH BARRACUD	1	0	0	0	0	0	1
	PLYMOUTH FURY	1	0	0	0	0	0	1
	PLYMOUTH GVOYAGER	1	0	0	0	0	0	1
	PLYMOUTH NEON	2	0	0	0	0	0	2
	PLYMOUTH PROWLER	1	0	0	0	0	0	1
	PLYMOUTH VALIANT	5	0	0	0	0	0	5
	PLYMOUTH VOLARE	1	0	0	0	0	0	1
	PLYMOUTH VOYAGER	1	0	0	0	0	0	1
POCLAIN		0	0	0	0	0	1	1
PONTIAC		5	0	3	0	0	0	8
	PONTIAC 6000	3	0	0	0	0	0	3
	PONTIAC 6000LE	2	0	0	0	0	0	2
	PONTIAC CATALINA	1	0	0	0	0	0	1
	PONTIAC ESPRIT	1	0	0	0	0	0	1
	PONTIAC FIERO	3	0	0	0	0	0	3
	PONTIAC FIREBIRD	24	0	0	0	0	0	24
	PONTIAC GRAND AM	4	0	0	0	0	0	4
	PONTIAC GRD PRIX	3	0	0	0	0	0	3
	PONTIAC LE MANS	1	0	0	0	0	0	1
	PONTIAC SUNBIRD	2	0	0	0	0	0	2
	PONTIAC SUNFIRE	1	0	0	0	0	0	1
	PONTIAC TRANSAM	2	0	0	0	0	0	2
	PONTIAC TRANSSPOR	34	0	0	0	0	0	34
	PONTIACBONNEVILLE	4	0	0	0	0	0	4
PORSCHE		21	0	0	0	6	0	27
	PORSCHE 1600	3	0	0	0	0	0	3
	PORSCHE 356	6	0	0	0	0	0	6
	PORSCHE 356 C	3	0	0	0	0	0	3
	PORSCHE 911-GT3	1	0	0	0	0	0	1
	PORSCHE 911	684	0	0	0	0	0	684
	PORSCHE 911 GT3 RS	2	0	0	0	0	0	2
	PORSCHE 911 SC	3	0	0	0	0	0	3
	PORSCHE 911 TURBO	3	0	0	0	0	0	3
	PORSCHE 911S	1	0	0	0	0	0	1
	PORSCHE 911T	3	0	0	0	0	0	3
	PORSCHE 912	6	0	0	0	0	0	6
	PORSCHE 914	2	0	0	0	0	0	2
	PORSCHE 924	30	0	0	0	0	0	30
	PORSCHE 924S	4	0	0	0	0	0	4
	PORSCHE 928	8	0	0	0	0	0	8
	PORSCHE 928S	8	0	0	0	0	0	8
	PORSCHE 930	2	0	0	0	0	0	2
	PORSCHE 930T	3	0	0	0	0	0	3
	PORSCHE 944	40	0	0	0	0	0	40
	PORSCHE 944S	6	0	0	0	0	0	6
	PORSCHE 968	10	0	0	0	0	0	10
	PORSCHE 993	1	0	0	0	0	0	1
	PORSCHE 996	1	0	0	0	0	0	1

VEHICULES A MOTEUR

4. IMMATRICULATIONS DES VEHICULES A MOTEUR D'OCCASION MIS EN CIRCULATION
D'APRES LA MARQUE ET LE TYPE. 2 ME TRIMESTRE 2008

MARQUE	TYPE	voiture pour personne	autobus- autocar	véh. pour le transport de march.	tracteur	tracteur agricole	véhicule spécial	Total
	PORSCHE BOXSTER	172	0	0	0	0	0	172
	PORSCHE CARRERA	4	0	0	0	0	0	4
	PORSCHE CAYENNE	48	0	10	0	0	0	58
	PORSCHE CAYENNE GTS	1	0	0	0	0	0	1
	PORSCHE CAYENNE S	20	0	4	0	0	0	24
	PORSCHE CAYENNE T	15	0	0	0	0	0	15
	PORSCHE CAYMAN	7	0	0	0	0	0	7
	PORSCHE CAYMAN S	9	0	0	0	0	0	9
PPM	PPM	0	0	0	0	0	1	1
	PPM ATT400	0	0	0	0	0	2	2
PRINCESS	PRINCESS	2	0	0	0	0	0	2
PROTON	PROTON	10	0	0	0	0	0	10
	PROTON 313	4	0	0	0	0	0	4
	PROTON 315	9	0	0	0	0	0	9
	PROTON 413	22	0	0	0	0	0	22
	PROTON 415	6	0	0	0	0	0	6
	PROTON 416	3	0	0	0	0	0	3
	PROTON 418	7	0	0	0	0	0	7
	PROTON 420	1	0	1	0	0	0	2
PUCH	PUCH	2	0	0	0	0	0	2
QUATTRO	QUATTRO	2	0	0	0	0	0	2
	QUATTRO AUDI RS4	1	0	0	0	0	0	1
	QUATTRO AUDI RS6	1	0	0	0	0	0	1
	QUATTRO R8	1	0	0	0	0	0	1
	QUATTRO RS4	1	0	0	0	0	0	1
RAPIDO	RAPIDO	1	0	0	0	0	0	1
	RAPIDO 7410R	1	0	0	0	0	0	1
	RAPIDO 765F	2	0	0	0	0	0	2
	RAPIDO 786F	1	0	0	0	0	0	1
	RAPIDO 906	1	0	0	0	0	0	1
	RAPIDO 943F	1	0	0	0	0	0	1
	RAPIDO 983F	1	0	0	0	0	0	1
	RAPIDO 986M	1	0	0	0	0	0	1
	RAPIDO AF5	1	0	0	0	0	0	1
RAW	RAW	1	0	0	0	0	0	1
RENAULT	RENAULT	55	0	1713	32	74	11	1885
	RENAULT 145-14TX	0	0	0	0	1	0	1
	RENAULT 4CV	7	0	0	0	0	0	7
	RENAULT ALPINE	5	0	0	0	0	0	5
	RENAULT ARES 640RZ	0	0	0	0	1	0	1
	RENAULT AVANTIME	13	0	0	0	0	0	13
	RENAULT CARAVELLE	2	0	0	0	0	0	2
	RENAULT CELTIS 456	0	0	0	0	1	0	1
	RENAULT CLIO	4298	0	2	0	0	0	4300
	RENAULT DAUPHINE	2	0	0	0	0	0	2
	RENAULT ESPACE	1002	0	3	0	0	0	1005
	RENAULT EXPRESS	59	0	0	0	0	0	59
	RENAULT FDACD5	0	0	1	0	0	0	1
	RENAULT FREGATE	1	0	0	0	0	0	1
	RENAULT FUEGO	3	0	0	0	0	0	3
	RENAULT KANGOO	893	0	338	0	0	0	1231
	RENAULT KERAX	0	0	1	0	0	0	1
	RENAULT LAGUNA	1258	0	5	0	0	0	1263
	RENAULT LANDER	0	0	0	1	0	0	1
	RENAULT MAGNUM	0	0	0	5	0	0	5
	RENAULT MASCOTT	0	0	6	0	0	0	6
	RENAULT MASTER	13	0	64	0	0	1	78
	RENAULT MEGANE	3495	0	9	0	0	0	3504
	RENAULT MEGANESCENIC	829	0	2	0	0	0	831
	RENAULT MIDLUM	1	0	1	0	0	0	2
	RENAULT MODUS	216	0	0	0	0	0	216
	RENAULT PREMIUM	0	0	1	6	0	0	7
	RENAULT PS08A1	0	1	0	0	0	0	1
	RENAULT R10	1	0	0	0	0	0	1
	RENAULT R10 1300	2	0	0	0	0	0	2
	RENAULT R11	15	0	0	0	0	0	15
	RENAULT R12	2	0	0	0	0	0	2
	RENAULT R16	3	0	0	0	0	0	3
	RENAULT R16TX	1	0	0	0	0	0	1
	RENAULT R17	1	0	0	0	0	0	1
	RENAULT R19	512	0	0	0	0	0	512
	RENAULT R20	1	0	0	0	0	0	1
	RENAULT R21	44	0	0	0	0	0	44
	RENAULT R25	44	0	0	0	0	0	44

VEHICULES A MOTEUR

4. IMMATRICULATIONS DES VEHICULES A MOTEUR D'OCCASION MIS EN CIRCULATION
D'APRES LA MARQUE ET LE TYPE. 2 ME TRIMESTRE 2008

MARQUE	TYPE	voiture pour personne	autobus- autocar	véh. pour le transport de march.	tracteur	tracteur agricole	véhicule spécial	Total
	RENAULT R4	19	0	0	0	0	0	19
	RENAULT R5	239	0	0	0	0	0	239
	RENAULT R6	1	0	0	0	0	0	1
	RENAULT R7	0	0	0	0	1	0	1
	RENAULT R7241	0	0	0	0	1	0	1
	RENAULT R7622	0	0	0	0	1	0	1
	RENAULT R7681	0	0	0	0	1	0	1
	RENAULT R8	2	0	0	0	0	0	2
	RENAULT R9	9	0	0	0	0	0	9
	RENAULT RAPID	0	0	1	0	0	0	1
	RENAULT SAFRANE	146	0	0	0	0	0	146
	RENAULT SPIDER	2	0	0	0	0	0	2
	RENAULT T313	0	0	1	0	0	0	1
	RENAULT TRAFIC	74	0	258	0	0	0	332
	RENAULT TWINGO	1916	0	0	0	0	0	1916
	RENAULT VELSATIS	58	0	0	0	0	0	58
REO		1	0	0	0	0	0	1
REYDAMS	REYDAMS P94DB4X2NB	1	0	0	0	0	0	1
	REYDAMS REY-P-94D	1	0	0	0	0	0	1
RILEY		1	0	0	0	0	0	1
RIMOR	RIMOR AAA63A3	2	0	0	0	0	0	2
	RIMOR AAF59P3	8	0	0	0	0	0	8
	RIMOR ABF61S3	1	0	0	0	0	0	1
	RIMOR ARF 35P3	4	0	0	0	0	0	4
	RIMOR ARF39P3	8	0	0	0	0	0	8
	RIMOR ARF50P3	16	0	0	0	0	0	16
	RIMOR ARF54S3	1	0	0	0	0	0	1
	RIMOR ARF55S3	2	0	0	0	0	0	2
	RIMOR ARJ37P3	1	0	0	0	0	0	1
	RIMOR ARJ41R3	1	0	0	0	0	0	1
	RIMOR ARM 33M3	1	0	0	0	0	0	1
	RIMOR ARM 38M3	2	0	0	0	0	0	2
	RIMOR ARM40M3	1	0	0	0	0	0	1
RITSCHER		0	0	0	0	1	0	1
RITTER	RITTER	1	0	0	0	0	0	1
	RITTER RL	2	0	0	0	0	0	2
ROBIN HOOD		1	0	0	0	0	0	1
	ROBIN HOOD EXMO	1	0	0	0	0	0	1
ROHR		0	0	0	0	1	0	1
ROLLER	ROLLER TEAM LIVINGST	1	0	0	0	0	0	1
	ROLLER TEAM PEGASO	1	0	0	0	0	0	1
	ROLLERTEAMAUTOROLLER	1	0	0	0	0	0	1
ROLLS ROYCE		10	0	0	0	0	0	10
	ROLLS-ROYCE SERAPH	2	0	0	0	0	0	2
	ROLLS ROYCE CORNICHE	1	0	0	0	0	0	1
	ROLLSROYCE CAMAR	1	0	0	0	0	0	1
	ROLLSROYCE SHAD	1	0	0	0	0	0	1
	ROLLSROYCE SILVER	13	0	0	0	0	0	13
ROSENGART		1	0	0	0	0	0	1
ROVER		1	0	0	0	0	0	1
	ROVER 100	1	0	0	0	0	0	1
	ROVER 111	20	0	0	0	0	0	20
	ROVER 114	4	0	0	0	0	0	4
	ROVER 115	1	0	0	0	0	0	1
	ROVER 200	100	0	0	0	0	0	100
	ROVER 2000	1	0	0	0	0	0	1
	ROVER 213	1	0	0	0	0	0	1
	ROVER 214	74	0	0	0	0	0	74
	ROVER 216	47	0	0	0	0	0	47
	ROVER 218	7	0	0	0	0	0	7
	ROVER 220	22	0	0	0	0	0	22
	ROVER 25	75	0	0	0	0	0	75
	ROVER 400	33	0	0	0	0	0	33
	ROVER 414	5	0	0	0	0	0	5
	ROVER 416	43	0	0	0	0	0	43
	ROVER 418	8	0	0	0	0	0	8
	ROVER 420	21	0	0	0	0	0	21
	ROVER 45	39	0	0	0	0	0	39
	ROVER 600	17	0	0	0	0	0	17
	ROVER 618	2	0	0	0	0	0	2
	ROVER 620	40	0	0	0	0	0	40
	ROVER 623	1	0	0	0	0	0	1

VEHICULES A MOTEUR

4. IMMATRICULATIONS DES VEHICULES A MOTEUR D'OCCASION MIS EN CIRCULATION
D'APRES LA MARQUE ET LE TYPE. 2 ME TRIMESTRE 2008

MARQUE	TYPE	voiture pour personne	autobus- autocar	véh. pour le transport de march.	tracteur	tracteur agricole	véhicule spécial	Total
	ROVER 75	133	0	0	0	0	0	133
	ROVER 75 LWB	3	0	0	0	0	0	3
	ROVER 75 TOURER	6	0	0	0	0	0	6
	ROVER 800	3	0	0	0	0	0	3
	ROVER 820	11	0	0	0	0	0	11
	ROVER 825	7	0	0	0	0	0	7
	ROVER 827	3	0	0	0	0	0	3
	ROVER CABRIO	1	0	0	0	0	0	1
	ROVER MINI	57	0	0	0	0	0	57
	ROVER MONTEGO	2	0	0	0	0	0	2
	ROVER RANGE	18	0	0	0	0	0	18
	ROVER ROVER 25	1	0	0	0	0	0	1
	ROVER ROVER 75	1	0	0	0	0	0	1
	ROVER STREETWISE	11	0	0	0	0	0	11
RVK C85T95	RVK	0	0	3	0	0	0	3
SAAB		1	0	1	0	0	0	2
	SAAB 9-3	299	0	0	0	0	0	299
	SAAB 9-5	154	0	0	0	0	0	154
	SAAB 90	1	0	0	0	0	0	1
	SAAB 900	238	0	0	0	0	0	238
	SAAB 9000	57	0	0	0	0	0	57
	SAAB 95	3	0	0	0	0	0	3
	SAAB 96	3	0	0	0	0	0	3
	SAAB 99	4	0	0	0	0	0	4
	SAAB SAAB 9-3	303	0	0	0	0	0	303
	SAAB SAAB 9-5	20	0	0	0	0	0	20
	SAAB SEDAN	2	0	0	0	0	0	2
SABO ROBERINE		0	0	0	0	0	1	1
SACHS		1	0	0	0	0	0	1
SAMBRON		0	0	0	0	0	1	1
SAME		0	0	0	0	57	0	57
	SAME DORADO 86	0	0	0	0	1	0	1
	SAME SILVER W105DT	0	0	0	0	1	0	1
SAMSUNG		0	0	0	0	0	1	1
SANDERSON		0	0	0	0	0	1	1
SANTANA	SANTANA PS10EXT	0	0	1	0	0	0	1
SATURN		3	0	0	0	0	0	3
SAVIEM SC10U	SAVIEM	0	0	1	0	0	0	1
SCANIA	SCANIA	1	2	123	112	0	0	238
	SCANIA 4	0	0	0	2	0	0	2
	SCANIA L111	0	0	0	1	0	0	1
	SCANIA P93ML	1	0	0	0	0	0	1
	SCANIA P94	1	0	0	0	0	0	1
	SCANIA PRT	0	0	20	62	0	0	82
SCHAEFF		0	0	0	0	0	4	4
SCHAEFFER	SCHAFFER	0	0	0	0	0	20	20
SCHLUETER		0	0	0	0	1	0	1
SCHLUTER		0	0	0	0	2	0	2
SE		1	0	0	0	0	0	1
SEA	SEA M100	3	0	0	0	0	0	3
	SEA P200	3	0	0	0	0	0	3
	SEA P210	1	0	0	0	0	0	1
	SEA P250	2	0	0	0	0	0	2
	SEA ZEHF	1	0	0	0	0	0	1
SEAT		0	0	74	0	0	0	74
	SEAT 127	3	0	0	0	0	0	3
	SEAT 600	4	0	0	0	0	0	4
	SEAT ALHAMBRA	275	0	0	0	0	0	275
	SEAT ALTEA	166	0	0	0	0	0	166
	SEAT AROSA	84	0	0	0	0	0	84
	SEAT CORDOBA	374	0	0	0	0	0	374
	SEAT IBIZA	1870	0	0	0	0	0	1870
	SEAT INCA	13	0	0	0	0	0	13
	SEAT LEON	443	0	0	0	0	0	443
	SEAT MARBELLA	39	0	0	0	0	0	39
	SEAT SPORT 1430	1	0	0	0	0	0	1
	SEAT TERRA	1	0	0	0	0	0	1
	SEAT TOLEDO	280	0	0	0	0	0	280
SENNEBOGEN		0	0	0	0	0	1	1
SETRA		1	2	0	0	0	0	3
SIEGEL	SIEGEL BUGGY	1	0	0	0	0	0	1
SIMCA		5	0	0	0	0	0	5

VEHICULES A MOTEUR

4. IMMATRICULATIONS DES VEHICULES A MOTEUR D'OCCASION MIS EN CIRCULATION
D'APRES LA MARQUE ET LE TYPE. 2 ME TRIMESTRE 2008

MARQUE	TYPE	voiture pour personne	autobus- autocar	véh. pour le transport de march.	tracteur	tracteur agricole	véhicule spécial	Total
	SIMCA 1000	4	0	0	0	0	0	4
	SIMCA 1200	1	0	0	0	0	0	1
	SIMCA 1300	1	0	0	0	0	0	1
	SIMCA 1500	1	0	0	0	0	0	1
	SIMCA ETOILE	1	0	0	0	0	0	1
SINGER		2	0	0	0	0	0	2
SKODA		0	0	14	0	0	0	14
	SKODA 105	2	0	0	0	0	0	2
	SKODA FABIA	547	0	1	0	0	0	548
	SKODA FAVORIT	27	0	0	0	0	0	27
	SKODA FELICIA	185	0	0	0	0	0	185
	SKODA FORMAN	5	0	0	0	0	0	5
	SKODA OCTAVIA	349	0	0	0	0	0	349
	SKODA ROOMSTER	82	0	0	0	0	0	82
	SKODA S110	1	0	0	0	0	0	1
	SKODA SUPERB	26	0	0	0	0	0	26
SMART		1	0	0	0	0	0	1
	SMART FORFOUR	68	0	0	0	0	0	68
	SMART FORTWO	154	0	0	0	0	0	154
	SMART FORTWO COUPE	2	0	0	0	0	0	2
	SMART ROADSTER-COUPE	33	0	0	0	0	0	33
	SMART ROADSTER	71	0	0	0	0	0	71
	SMART SMART	356	0	0	0	0	0	356
SOCIETE FRANCAISE		0	0	0	0	1	0	1
SOMECA		0	0	0	0	5	0	5
SOUTHWIND	SOUTHWIND E35	1	0	0	0	0	0	1
SOVAB	SOVAB F9	0	0	1	0	0	0	1
SOVAM		0	0	2	0	0	0	2
SPARTAN		3	0	0	0	0	0	3
SSANGYONG		0	0	46	0	0	0	46
	SSANGYONG ACTYON	4	0	0	0	0	0	4
	SSANGYONG FAMILY	5	0	0	0	0	0	5
	SSANGYONG KORANDO	8	0	0	0	0	0	8
	SSANGYONG KYRON	37	0	1	0	0	0	38
	SSANGYONG MUSSO	8	0	5	0	0	0	13
	SSANGYONG REXTON	16	0	39	0	0	3	58
	SSANGYONG RODIUS	3	0	6	0	0	0	9
STANDARD		1	0	0	0	0	0	1
STEVENS		0	0	4	0	0	0	4
	STEVENS ST 496	1	0	0	0	0	0	1
STEYR		0	0	3	0	31	0	34
	STEYR 6195CVT 4WDSA	0	0	0	0	1	0	1
	STEYR 8095	0	0	0	0	1	0	1
STEYR PUCH	STEYR PUCH 710K	1	0	0	0	0	0	1
STILL		0	0	0	0	0	1	1
STRAKIT BUGSTER	STRAKIT BUGSTER	2	0	0	0	0	0	2
STUDEBAKER CHAMP	STUDEBAKER	2	0	0	0	0	0	2
SUBARU		1	0	3	0	0	0	4
	SUBARU 1400	1	0	0	0	0	0	1
	SUBARU 1600	2	0	0	0	0	0	2
	SUBARU 700	1	0	0	0	0	0	1
	SUBARU E WAGON	4	0	0	0	0	0	4
	SUBARU E12	2	0	0	0	0	0	2
	SUBARU FORESTER	18	0	1	0	0	0	19
	SUBARU IMPREZA	75	0	5	0	0	0	80
	SUBARU J12	2	0	0	0	0	0	2
	SUBARU JUSTY	84	0	0	0	0	0	84
	SUBARU L13	4	0	0	0	0	0	4
	SUBARU L16	5	0	0	0	0	0	5
	SUBARU LEGACY	54	0	0	0	0	0	54
	SUBARU MINI JUMBO	26	0	0	0	0	0	26
	SUBARU TRIBECA	2	0	0	0	0	0	2
	SUBARU VIVIO	69	0	0	0	0	0	69
SUNBEAM		2	0	0	0	0	0	2
	SUNBEAM ALPINE	1	0	0	0	0	0	1
SUZHOU EAGLE		0	0	0	0	0	1	1
SUZUKI		0	0	188	0	0	2	190
	SUZUKI ALTO	282	0	0	0	0	0	282
	SUZUKI BALENO	208	0	0	0	0	0	208
	SUZUKI CAPPUCCINO	1	0	0	0	0	0	1
	SUZUKI FT GRD VITARA	26	0	0	0	0	0	26
	SUZUKI GRAND VITARA	116	0	14	0	0	0	130

VEHICULES A MOTEUR

4. IMMATRICULATIONS DES VEHICULES A MOTEUR D'OCCASION MIS EN CIRCULATION
D'APRES LA MARQUE ET LE TYPE. 2 ME TRIMESTRE 2008

MARQUE	TYPE	voiture pour personne	autobus- autocar	véh. pour le transport de march.	tracteur	tracteur agricole	véhicule spécial	Total
	SUZUKI GRDVITARA XL7	20	0	0	0	0	0	20
	SUZUKI GT GRD VITARA	21	0	0	0	0	0	21
	SUZUKI IGNIS	72	0	0	0	0	0	72
	SUZUKI JIMNY	150	0	8	0	0	0	158
	SUZUKI LIANA	29	0	0	0	0	0	29
	SUZUKI LJ80	2	0	0	0	0	0	2
	SUZUKI S04V	0	0	3	0	0	0	3
	SUZUKI SAMURAI	48	0	0	0	0	0	48
	SUZUKI SC100	1	0	0	0	0	0	1
	SUZUKI SJ 510	0	0	1	0	0	0	1
	SUZUKI SJ40	0	0	1	0	0	0	1
	SUZUKI SJ410	2	0	0	0	0	0	2
	SUZUKI SJ413	6	0	0	0	0	0	6
	SUZUKI SPLASH	1	0	0	0	0	0	1
	SUZUKI SWIFT	802	0	0	0	0	0	802
	SUZUKI SX4	34	0	0	0	0	0	34
	SUZUKI VITARA	177	0	9	0	0	0	186
	SUZUKI WAGON R	179	0	0	0	0	0	179
	SUZUKI X90	3	0	0	0	0	0	3
SWISS	SWISS BUGGY	1	0	0	0	0	0	1
T-TEC	T-TEC T3	0	0	1	0	0	0	1
T E C	TEC 230	1	0	0	0	0	0	1
TADANO		0	0	0	0	0	1	1
TAKEUCHI		0	0	0	0	0	3	3
TALBOT		1	0	0	0	0	0	1
	TALBOT 1510	1	0	0	0	0	0	1
	TALBOT HORIZON	2	0	0	0	0	0	2
	TALBOT SAMBA	5	0	0	0	0	0	5
	TALBOT SIMCA	1	0	0	0	0	0	1
	TALBOT SOLARA	2	0	0	0	0	0	2
TATA TELCO		0	0	1	0	0	0	1
TCM		0	0	0	0	0	4	4
TEMSA	TEMSA OPALIN	0	1	0	0	0	0	1
	TEMSA OPALIN 9	0	3	0	0	0	0	3
	TEMSA SAFARI	0	1	0	0	0	0	1
	TEMSA SAFARI HD	0	3	0	0	0	0	3
	TEMSA TOURMALIN	0	2	0	0	0	0	2
TERBERG		0	0	5	0	0	1	6
	TERBERG F1450-WDG1	0	0	1	0	0	0	1
	TERBERG TT170	0	0	2	0	0	0	2
TEREX		0	0	0	0	0	4	4
TERRA GATOR		0	0	0	0	0	1	1
TH WAITES		0	0	0	0	0	1	1
THOROUGHbred		1	0	0	0	0	0	1
TIGER	TIGER CAT	3	0	0	0	0	0	3
	TIGER CAT SPORTS	1	0	0	0	0	0	1
	TIGER CAT XL	1	0	0	0	0	0	1
	TIGER SPORT	1	0	0	0	0	0	1
TOYOTA	TOYOTA	37	0	282	0	0	8	327
	TOYOTA 1000	1	0	0	0	0	0	1
	TOYOTA 4RUNNER	6	0	0	0	0	0	6
	TOYOTA AURIS	107	0	0	0	0	0	107
	TOYOTA AVENSIS	651	0	3	0	0	0	654
	TOYOTA AVENSIS VERSO	71	0	0	0	0	0	71
	TOYOTA AYGO	126	0	0	0	0	0	126
	TOYOTA CAMRY	17	0	0	0	0	0	17
	TOYOTA CARINA	17	0	0	0	0	0	17
	TOYOTA CARINA E	188	0	0	0	0	0	188
	TOYOTA CELICA	179	0	0	0	0	0	179
	TOYOTA COROLLA	1558	0	3	0	0	0	1561
	TOYOTA COROLLA VERSO	266	0	2	0	0	0	268
	TOYOTA CROWN	1	0	0	0	0	0	1
	TOYOTA CROWN 4	2	0	0	0	0	0	2
	TOYOTA DOLPHIN	1	0	0	0	0	0	1
	TOYOTA DYNA	0	0	2	0	0	0	2
	TOYOTA FJ CRUISER	2	0	0	0	0	0	2
	TOYOTA HIACE	32	0	26	0	0	0	58
	TOYOTA HIGHLANDER	1	0	0	0	0	0	1
	TOYOTA HILUX	1	0	60	0	0	0	61
	TOYOTA LANDCRUISER	103	0	82	0	0	11	196
	TOYOTA MR	88	0	0	0	0	0	88
	TOYOTA MR2	3	0	0	0	0	0	3

VEHICULES A MOTEUR

4. IMMATRICULATIONS DES VEHICULES A MOTEUR D'OCCASION MIS EN CIRCULATION
D'APRES LA MARQUE ET LE TYPE. 2 ME TRIMESTRE 2008

MARQUE	TYPE	voiture pour personne	autobus- autocar	véh. pour le transport de march.	tracteur	tracteur agricole	véhicule spécial	Total
	TOYOTA PASEO	36	0	0	0	0	0	36
	TOYOTA PICNIC	48	0	0	0	0	0	48
	TOYOTA PREVIA	43	0	1	0	0	1	45
	TOYOTA PRIUS	14	0	0	0	0	0	14
	TOYOTA RAV4	534	0	19	0	0	0	553
	TOYOTA SIENNA	3	0	0	0	0	0	3
	TOYOTA STARLET	638	0	0	0	0	0	638
	TOYOTA SUPRA	3	0	0	0	0	0	3
	TOYOTA T100	0	0	1	0	0	0	1
	TOYOTA TACOMA	2	0	0	0	0	0	2
	TOYOTA TERCEL	3	0	0	0	0	0	3
	TOYOTA TUNDRA	0	0	11	0	0	0	11
	TOYOTA YARIS	1137	0	3	0	0	0	1140
	TOYOTA YARIS VERSO	92	0	3	0	0	0	95
TRABANT		2	0	0	0	0	0	2
	TRABANT 601	2	0	0	0	0	0	2
	TRABANT 601S	1	0	0	0	0	0	1
TRAC		0	0	0	0	1	0	1
TRIGANO		21	0	0	0	0	0	21
	TRIGANO AUTOROLLER	1	0	0	0	0	0	1
	TRIGANO CARIOCA 10	1	0	0	0	0	0	1
	TRIGANO CARIOCA 40	1	0	0	0	0	0	1
	TRIGANO CARIOCA 599	1	0	0	0	0	0	1
	TRIGANO CORFU	1	0	0	0	0	0	1
	TRIGANO CORFU255	1	0	0	0	0	0	1
	TRIGANO ELLIOT 40S	2	0	0	0	0	0	2
	TRIGANO EUROCAMP 2	4	0	0	0	0	0	4
	TRIGANO EUROCAMP S	1	0	0	0	0	0	1
	TRIGANO GRANDUCA	16	0	0	0	0	0	16
	TRIGANO MIZAR GAR	1	0	0	0	0	0	1
	TRIGANO PEGASO	4	0	0	0	0	0	4
	TRIGANO PEGASO 707	1	0	0	0	0	0	1
	TRIGANO RIVIERA	1	0	0	0	0	0	1
	TRIGANO RIVIERA 130	1	0	0	0	0	0	1
	TRIGANO RIVIERA 95 P	1	0	0	0	0	0	1
	TRIGANO RIVIERA GAR	1	0	0	0	0	0	1
	TRIGANO SIRIO	2	0	0	0	0	0	2
	TRIGANO SIRIO 592 P	1	0	0	0	0	0	1
	TRIGANOCORFUGARAGA	3	0	0	0	0	0	3
	TRIGANOGRANDUCA255SP	1	0	0	0	0	0	1
TRIPLE-E		1	0	0	0	0	0	1
TRIPLE		1	0	0	0	0	0	1
TRIUMPH		26	0	0	0	0	0	26
	TRIUMPH 1300	1	0	0	0	0	0	1
	TRIUMPH 1360	1	0	0	0	0	0	1
	TRIUMPH 2000	1	0	0	0	0	0	1
	TRIUMPH 2500	1	0	0	0	0	0	1
	TRIUMPH DOLOMITE	4	0	0	0	0	0	4
	TRIUMPH GT6	3	0	0	0	0	0	3
	TRIUMPH HERALD	5	0	0	0	0	0	5
	TRIUMPH SPITFIRE	63	0	0	0	0	0	63
	TRIUMPH STAG	2	0	0	0	0	0	2
	TRIUMPH TR2	1	0	0	0	0	0	1
	TRIUMPH TR250	1	0	0	0	0	0	1
	TRIUMPH TR3	14	0	0	0	0	0	14
	TRIUMPH TR4	6	0	0	0	0	0	6
	TRIUMPH TR6	14	0	0	0	0	0	14
	TRIUMPH TR7	7	0	0	0	0	0	7
	TRIUMPH TR8	1	0	0	0	0	0	1
	TRIUMPH VITESSE	1	0	0	0	0	0	1
TTM	TTM MARTIN	1	0	0	0	0	0	1
TVR		1	0	0	0	0	0	1
	TVR 290	2	0	0	0	0	0	2
	TVR 3000S	1	0	0	0	0	0	1
	TVR GRIFFITH	3	0	0	0	0	0	3
	TVR T350C	1	0	0	0	0	0	1
	TVR TASMIN	2	0	0	0	0	0	2
	TVR TUSCAN	1	0	0	0	0	0	1
	TVR VIXEN	1	0	0	0	0	0	1
UNIMOG		0	0	0	0	1	0	1
UNION		0	0	0	0	0	8	8
UTB		0	0	0	0	3	0	3
V & W		8	0	1	0	0	0	9

VEHICULES A MOTEUR

4. IMMATRICULATIONS DES VEHICULES A MOTEUR D'OCCASION MIS EN CIRCULATION
D'APRES LA MARQUE ET LE TYPE. 2 ME TRIMESTRE 2008

MARQUE	TYPE	voiture pour personne	autobus- autocar	véh. pour le transport de march.	tracteur	tracteur agricole	véhicule spécial	Total
VALKENAERS		0	0	1	0	0	0	1
VALMET		0	0	0	0	18	0	18
	VALMET 6300	0	0	0	0	1	0	1
VALTRA		0	0	0	0	2	0	2
	VALTRA 6300	0	0	0	0	1	0	1
	VALTRA 6400	0	0	0	0	1	0	1
	VALTRA A95-4	0	0	0	0	2	0	2
	VALTRA C110	0	0	0	0	1	0	1
	VALTRA N121	0	0	0	0	1	0	1
	VALTRA T131	0	0	0	0	1	0	1
	VALTRA T160	0	0	0	0	1	0	1
	VALTRA T180-4	0	0	0	0	1	0	1
VAN MUYLDER		0	0	2	0	0	0	2
VANCLEE	VANCLEE BK	4	0	0	0	0	0	4
VANDY		0	0	0	0	0	1	1
VANHOOL		0	19	1	0	0	0	20
	VAN HOOL A120/31	0	0	1	0	0	0	1
	VAN HOOL A308	0	1	0	0	0	0	1
	VAN HOOL T915 ACRON	0	1	0	0	0	0	1
	VAN HOOL TD927 ASTRO	0	2	0	0	0	0	2
	VANHOOL A120	0	0	1	0	0	0	1
	VANHOOL T917ACRON	0	1	0	0	0	0	1
VAUXHALL		2	0	0	0	0	0	2
	VAUXHALL ASTRA	3	0	0	0	0	0	3
	VAUXHALL CARLTON	1	0	0	0	0	0	1
	VAUXHALL CAVALIER	1	0	0	0	0	0	1
	VAUXHALL CORSA-C	3	0	0	0	0	0	3
	VAUXHALL MERIVA	1	0	0	0	0	0	1
	VAUXHALL TIGRA	1	0	0	0	0	0	1
	VAUXHALL VECTRA	2	0	0	0	0	0	2
	VAUXHALL VIVA	1	0	0	0	0	0	1
	VAUXHALL ZAFIRA	4	0	0	0	0	0	4
VAZ	VAZ LADA 2107	1	0	0	0	0	0	1
VDL		0	1	0	0	0	0	1
	VDL SBR4000	0	1	0	0	0	0	1
	VDL SBR4005	0	1	0	0	0	0	1
VENDEUVRE	DIAMONT	0	0	1	0	0	0	1
VICON		0	0	0	0	0	2	2
	VOLKSWAGEN CABRIO	1	0	0	0	0	0	1
VIERZON		0	0	0	0	8	0	8
VM	VM 77	1	0	0	0	0	0	1
VO		1	0	0	0	0	0	1
VOLKSWAGEN		387	2	1200	0	0	2	1591
	VOLKSWAGEN 23-517	1	0	0	0	0	0	1
	VOLKSWAGEN 113	1	0	0	0	0	0	1
	VOLKSWAGEN 11A	1	0	0	0	0	0	1
	VOLKSWAGEN 1200	108	0	0	0	0	0	108
	VOLKSWAGEN 1300	110	0	0	0	0	0	110
	VOLKSWAGEN 1302	15	0	0	0	0	0	15
	VOLKSWAGEN 1302S	16	0	0	0	0	0	16
	VOLKSWAGEN 1303	9	0	0	0	0	0	9
	VOLKSWAGEN 1303S	28	0	0	0	0	0	28
	VOLKSWAGEN 1500	5	0	0	0	0	0	5
	VOLKSWAGEN 1600	19	0	0	0	0	0	19
	VOLKSWAGEN 21	1	0	0	0	0	0	1
	VOLKSWAGEN 21F	0	0	2	0	0	0	2
	VOLKSWAGEN 22	1	0	0	0	0	0	1
	VOLKSWAGEN 23	3	0	0	0	0	0	3
	VOLKSWAGEN 23517	1	0	0	0	0	0	1
	VOLKSWAGEN 251	1	0	0	0	0	0	1
	VOLKSWAGEN 253-609	1	0	0	0	0	0	1
	VOLKSWAGEN 253	3	0	0	0	0	0	3
	VOLKSWAGEN 255	2	0	0	0	0	0	2
	VOLKSWAGEN 26-16	0	0	1	0	0	0	1
	VOLKSWAGEN 281	1	0	0	0	0	0	1
	VOLKSWAGEN 283	1	0	0	0	0	0	1
	VOLKSWAGEN 70	0	0	1	0	0	0	1
	VOLKSWAGEN 70X0A	1	0	2	0	0	0	3
	VOLKSWAGEN 70X0B	1	0	1	0	0	0	2
	VOLKSWAGEN 70X0BL	3	0	0	0	0	0	3
	VOLKSWAGEN 7DZ	1	0	0	0	0	0	1
	VOLKSWAGEN BEETLE	1	0	0	0	0	0	1
	VOLKSWAGEN BORA	556	0	0	0	0	0	556

VEHICULES A MOTEUR

4. IMMATRICULATIONS DES VEHICULES A MOTEUR D'OCCASION MIS EN CIRCULATION
D'APRES LA MARQUE ET LE TYPE. 2 ME TRIMESTRE 2008

MARQUE	TYPE	voiture pour personne	autobus- autocar	véh. pour le transport de march.	tracteur	tracteur agricole	véhicule spécial	Total
	VOLKSWAGEN BUGGY	1	0	0	0	0	0	1
	VOLKSWAGEN CADDY	166	0	158	0	0	0	324
	VOLKSWAGEN CRAFTER	0	0	19	0	0	0	19
	VOLKSWAGEN DERBY	4	0	0	0	0	0	4
	VOLKSWAGEN EOS	72	0	0	0	0	0	72
	VOLKSWAGEN FOX	164	0	0	0	0	0	164
	VOLKSWAGEN GOLF	11614	0	3	0	0	0	11617
	VOLKSWAGEN ILTIS	6	0	1	0	0	0	7
	VOLKSWAGEN JETTA	346	0	0	0	0	0	346
	VOLKSWAGEN KARMANN	1	0	0	0	0	0	1
	VOLKSWAGEN KEVER	12	0	0	0	0	0	12
	VOLKSWAGEN KG1300	1	0	0	0	0	0	1
	VOLKSWAGEN KG1600	2	0	0	0	0	0	2
	VOLKSWAGEN LT	0	0	30	0	0	0	30
	VOLKSWAGEN LT28	1	0	0	0	0	0	1
	VOLKSWAGEN LT35	3	0	0	0	0	0	3
	VOLKSWAGEN LT45	0	0	1	0	0	0	1
	VOLKSWAGEN LT46	0	0	0	1	0	0	1
	VOLKSWAGEN LT46A	0	0	1	0	0	1	2
	VOLKSWAGEN LUPO	314	0	0	0	0	0	314
	VOLKSWAGEN MULTIVAN	21	0	0	0	0	0	21
	VOLKSWAGEN NEWBEETLE	315	0	0	0	0	0	315
	VOLKSWAGEN PASSAT	2127	0	1	0	0	0	2128
	VOLKSWAGEN PHAETON	8	0	0	0	0	0	8
	VOLKSWAGEN POLO	5457	0	9	0	0	0	5466
	VOLKSWAGEN SCIROCCO	4	0	0	0	0	0	4
	VOLKSWAGEN SHARAN	764	0	0	0	0	0	764
	VOLKSWAGEN SPEEDSTER	1	0	0	0	0	0	1
	VOLKSWAGEN T1	1	0	0	0	0	0	1
	VOLKSWAGEN T2	1	0	1	0	0	0	2
	VOLKSWAGEN T3	1	0	0	0	0	0	1
	VOLKSWAGEN T4	82	0	0	0	0	0	82
	VOLKSWAGEN TIGUAN	24	0	0	0	0	0	24
	VOLKSWAGEN TOUAREC	0	0	1	0	0	0	1
	VOLKSWAGEN TOUAREG	195	0	86	0	0	0	281
	VOLKSWAGEN TOURAN	586	0	0	0	0	0	586
	VOLKSWAGEN TRANSPORT	79	0	115	0	0	0	194
	VOLKSWAGEN VENTO	625	0	0	0	0	0	625
	VOLKSWAGEN WESTFALIA	1	0	0	0	0	0	1
	VOLKSWAGENCALIFORNIA	5	0	0	0	0	0	5
	VW CALIFORNIA	1	0	0	0	0	0	1
	VW CORRADO	77	0	0	0	0	0	77
	VW SANTANA	1	0	0	0	0	0	1
	VW SCIROCCO	14	0	0	0	0	0	14
VOLVO	VOLVO	13	7	239	51	4	9	323
	VOLVO 142	1	0	0	0	0	0	1
	VOLVO 144	4	0	0	0	0	0	4
	VOLVO 164	1	0	0	0	0	0	1
	VOLVO 1800ES	3	0	0	0	0	0	3
	VOLVO 240	40	0	0	0	0	0	40
	VOLVO 242	1	0	0	0	0	0	1
	VOLVO 244	6	0	0	0	0	0	6
	VOLVO 245	1	0	0	0	0	0	1
	VOLVO 262	1	0	0	0	0	0	1
	VOLVO 340	36	0	0	0	0	0	36
	VOLVO 343	1	0	0	0	0	0	1
	VOLVO 360	3	0	0	0	0	0	3
	VOLVO 440	205	0	0	0	0	0	205
	VOLVO 460	143	0	0	0	0	0	143
	VOLVO 480	17	0	0	0	0	0	17
	VOLVO 66	8	0	0	0	0	0	8
	VOLVO 740	61	0	1	0	0	0	62
	VOLVO 760	3	0	0	0	0	0	3
	VOLVO 780	1	0	0	0	0	0	1
	VOLVO 850	171	0	0	0	0	0	171
	VOLVO 940	121	0	0	0	0	0	121
	VOLVO 960	11	0	0	0	0	0	11
	VOLVO A25D	0	0	1	0	0	0	1
	VOLVO AMAZONE	1	0	0	0	0	0	1
	VOLVO C30	88	0	0	0	0	0	88
	VOLVO C70	98	0	0	0	0	0	98
	VOLVO FE	0	0	1	0	0	0	1

VEHICULES A MOTEUR

4. IMMATRICULATIONS DES VEHICULES A MOTEUR D'OCCASION MIS EN CIRCULATION
D'APRES LA MARQUE ET LE TYPE. 2 ME TRIMESTRE 2008

MARQUE	TYPE	voiture pour personne	autobus- autocar	véh. pour le transport de march.	tracteur	tracteur agricole	véhicule spécial	Total
	VOLVO FL	0	0	1	0	0	0	1
	VOLVO FL104X2 18	0	0	1	0	0	0	1
	VOLVO FL6	0	0	2	0	0	0	2
	VOLVO FL614	0	0	1	0	0	0	1
	VOLVO FL7	1	0	0	0	0	0	1
	VOLVO FM/FH	0	0	0	5	0	0	5
	VOLVO FM12	0	0	1	0	0	0	1
	VOLVO FMFH	0	0	29	51	0	0	80
	VOLVO FMFH E4	0	0	1	9	0	0	10
	VOLVO FMFH E5	0	0	5	33	0	0	38
	VOLVO P1100	4	0	0	0	0	0	4
	VOLVO P1200	4	0	0	0	0	0	4
	VOLVO P1300	14	0	0	0	0	0	14
	VOLVO P1800	6	0	0	0	0	0	6
	VOLVO S40	426	0	0	0	0	0	426
	VOLVO S60	225	0	0	0	0	0	225
	VOLVO S70	37	0	0	0	0	0	37
	VOLVO S80	144	0	0	0	0	0	144
	VOLVO S90	3	0	0	0	0	0	3
	VOLVO V40	579	0	0	0	0	0	579
	VOLVO V50	526	0	4	0	0	0	530
	VOLVO V70	389	0	0	0	0	0	389
	VOLVO V70DC	0	0	8	0	0	0	8
	VOLVO V90	1	0	0	0	0	0	1
	VOLVO XC70	10	0	0	0	0	0	10
	VOLVO XC90	243	0	7	0	0	0	250
	VOLVO XC90DC	0	0	10	0	0	0	10
	VOLVO XL90	1	0	0	0	0	0	1
VREDO		0	0	0	0	0	1	1
	VREDO VT3306	0	0	1	0	0	0	1
VT		1	0	0	0	0	0	1
VW PORSCHE 914 6	VW PORSCHE 914	5	0	0	0	0	0	5
WARTBURG	WARTBURGLIMOUSINE	1	0	0	0	0	0	1
WESTFIELD	WESTFIELD SE1	1	0	0	0	0	0	1
	WESTFIELD SPORTS	1	0	0	0	0	0	1
WHITE		0	0	0	0	1	0	1
WHITE OLIVER		0	0	0	0	3	0	3
WILLYS OVERLAND		25	0	10	0	0	0	35
	WILLYS JP	1	0	0	0	0	0	1
YALE		0	0	0	0	0	2	2
YAMAHA		0	0	0	0	33	60	93
	YAMAHA BRUIN 250	0	0	0	0	5	0	5
	YAMAHA BRUIN 350	0	0	0	0	12	0	12
	YAMAHA BRUIN 350F	0	0	0	0	16	0	16
	YAMAHA GRIZZLY	0	0	0	0	22	0	22
	YAMAHA KODIAK 400	0	0	0	0	18	0	18
	YAMAHA KODIAK 450	0	0	0	0	21	0	21
	YAMAHA RHINO660	0	0	0	0	6	0	6
YANG		0	0	0	0	0	1	1
YANMAR		0	0	0	0	0	2	2
YUGO	YUGO 55A	1	0	0	0	0	0	1
ZETOR		0	0	0	0	23	0	23
	ZETOR 11441	0	0	0	0	1	0	1
	ZETOR PROXIMA	0	0	0	0	1	0	1
ZETTELMEYER		0	0	0	0	0	4	4

Accidents de la circulation

ACCIDENTS DE ROULAGE
ACCIDENTS DE ROULAGE SUR LA VOIE PUBLIQUE AVEC TUES OU BLESSES
1. EVOLUTION DANS LE TEMPS

CHIFFRES ANNUELS ET MENSUELS	NOMBRE D'ACCIDENTS (2)				NOMBRE DE VICTIMES		
	AVEC TUES (1)	AVEC BLESSES GRAVES(3)	AVEC BLESSES LEGERS(4)	TOTAL	NOMBRE TOTAL DES DECEDES	BLESSES GRAVES	BLESSES LEGERS
	2	3	4	5	6	7	8
2001	1 378	7 319	38 747	47 444	1 486	8 949	56 345
2002	1 263	6 834	39 522	47 619	1 353	8 230	56 759
2003	1 136	6 898	42 445	50 479	1 216	7 978	57 408
2004	1 094	5 949	41 627	48 670	1 163	6 850	56 142
2005	997	6 274	42 036	49 307	1 089	7 270	58 072
2006	1 001	6 115	42 055	49 171	1 069	7 027	58 270
2005							
JANVIER	92	429	3184	3.705	97	484	4.298
FEVRIER	66	395	3019	3.480	73	461	4.131
MARS	73	438	2972	3.483	78	515	4.071
AVRIL	85	517	3443	4.045	90	589	4.817
MAI	91	559	3816	4.466	97	646	5.282
JUIN	109	620	4011	4.740	122	728	5.543
JUILLET	88	566	3301	3.955	101	680	4.830
AOUT	71	587	3567	4.225	76	666	5.044
SEPTEMBRE	91	570	4025	4.686	98	656	5.329
OCTOBRE	86	620	4118	4.824	98	715	5.657
NOVEMBRE	74	529	3291	3.894	79	600	4.529
DECEMBRE	71	444	3289	3.804	80	529	4.541
2006							
JANVIER	68	434	3148	3.650	70	487	4.341
FEVRIER	84	357	2682	3.123	88	413	3.785
MARS	79	390	3106	3.575	85	445	4.244
AVRIL	73	497	3106	3.675	83	578	4.348
MAI	78	505	3742	4.325	83	567	5.205
JUIN	86	623	4195	4.904	87	704	5.778
JUILLET	82	620	3657	4.359	90	721	5.250
AOUT	69	492	3464	4.025	76	574	4.988
SEPTEMBRE	113	582	3975	4.670	119	670	5.329
OCTOBRE	90	601	4210	4.902	98	690	5.732
NOVEMBRE	83	517	3589	4.189	87	587	4.924
DECEMBRE	96	496	3181	3.773	103	591	4.348

(1) DECEDES SUR PLACE OU ENDEANS LES 30 JOURS SUIVANT LA DATE DE L'ACCIDENT

(2) LES COLLISIONS ENTRE DEUX USAGERS SONT CONSIDEREES COMME UN SEUL ACCIDENT.

(3) LES ACCIDENTS COMPORTANT A LA FOIS DES TUES ET DES BLESSES GRAVES SONT REPRIS DANS LA COLONNE PRECEDENTE.

(4) LES ACCIDENTS COMPORTANT DES BLESSES LEGERS ET DES BLESSES GRAVES OU TUES SONT REPRIS DANS L'UNE DES COLONNES PRECEDENTES.

SOURCE: LES PARQUETS

Informations

La Direction générale Statistique et Information économique relève du SPF Economie, PME, Classes moyennes et Energie. Une de nos missions est de répondre aux besoins des autorités, des entreprises et des citoyens par une information chiffrée sur la situation réelle du pays dans différents domaines d'actualité

Où trouver l'information statistique et économique?

Sur nos sites Internet <http://statbel.fgov.be> (statistiques) et <http://economie.fgov.be> (économie)

Dans cinq grandes villes du pays, la Direction générale Statistique et Information économique met à la disposition du public :

- ◇ Des annuaires et des publications spécialisées ainsi qu'une sélection de disquettes et de cédéroms.
- ◇ Une salle de lecture où il est possible de consulter nos publications, ainsi que celles d'autres ministères ou d'institutions belges et internationales.

Toutes nos bibliothèques sont accessibles les jours ouvrables de 8h30 à 16h30 (Bxl) ou de 9h à 12h et de 13h à 16h (autres).

Bruxelles City Atrium C

Rue du Progrès 50, 1210 Bruxelles
 tél. 02/277.55.03 – 02/277.55.04 fax 02/277.55.19
 e-mail : info@economie.fgov.be

Train (B) : Gare du Nord
 Métro (M) : ligne 2, station Rogier
 Trams : 3, 52, 55, 56, 81, 90
 arrêts Rogier ou Nord
 Bus STIB : 38, 58, 61
 arrêts Rogier ou Nord
 Bus De Lijn : 318, 351, 358, 410, 526, 554
 arrêt Nord

Anvers

Italiëlei 124 - bus 85, 2000 Antwerpen
 tél. 03/229.07.00 fax 03/233.28.30
 e-mail : info.antwerpen@economie.fgov.be

Train (B) : Centraal Station
 Métro (M) : arrêt Opera
 Tram-Bus : accès facile (Fr. Rooseveltplaats)

Charleroi

Tour Biarent, Bd Audent 14/5, 6000 Charleroi
 tél. 02/277.80.37 fax 02/277.57.03
 e-mail : info.charleroi@economie.fgov.be

Train (B) : Charleroi Sud, 20 min depuis la gare (Place Buisset, Rue du Collège, Place Charles II, Boulevard Tirou, rue de la Montagne)

Bus : arrêt Tirou
 Autoroute : petite ceinture de Charleroi - sortie Gare du Sud

Gand

Gaston Crommenlaan 6 bus 0901,9050 Gent
 tél. 02/277 86 96 fax 02/277 54 06
 e-mail : info.gent@economie.fgov.be

Train (B) : Gent St. Pieters
 Tram-Bus : 40, 43 arrêt Theresianenstraat
 Autoroute : accès aisé par autoroute E40 (sortie N° 13 - Gent - West/Drongen)

Liège

Bd de la Sauvenière 73-75, 4000 Liège
 tél. 02/277.55.78 fax 04/222.49.94
 e-mail : info.liege@economie.fgov.be

Train (B) : Gare des Guillemins ou Gare du Palais
 Tram-Bus : (Guillemins) 1 et 4 arrêt Sauvenière
 Parking (P) : Neujean (à 20 m - même trottoir)
 Mercure (en face)

Nous diffusons de nombreux produits qui donnent une image chiffrée de la réalité socio-économique belge.

Ces produits, repris dans notre catalogue, sont disponibles auprès de nos centres régionaux ou auprès de notre service de Documentation - vente de Bruxelles. Notre catalogue vous sera envoyé sur simple demande. (voir adresses ci-contre).

Vous trouverez également un extrait de nos données, ainsi que la liste de nos publications sur notre site Internet : <http://statbel.fgov.be>

Transport : autres publications

Parc des véhicules à moteur

Sur base du fichier des véhicules immatriculés au SPF Mobilité et Transports, la Direction générale Statistique et Information économique publie dans cette brochure différents tableaux illustrant la répartition provinciale de l'ensemble de notre parc automobile selon l'âge du véhicule, par catégorie (voiture privée, car, bus, véhicule utilitaire, tracteur, motocyclette, véhicule spécial) par marque et type de véhicule, ou par genre de carburant utilisé. Un tableau informe également sur la répartition par commune des différentes catégories de véhicules – *Annuelle*

Transport routier de marchandises

Cette brochure présente un aperçu général du transport routier belge dans ses traits les plus marquants. On y trouve des informations sur les transports routiers intérieurs et internationaux tantôt effectués pour compte propre, tantôt pour compte de tiers. La répartition est faite également selon le genre de véhicule, les régions de chargement et de déchargement, etc. – *Annuelle*

Quelques autres publications

Publications générales

Bulletin de statistique - *Internet*
Communiqué hebdomadaire - *Internet*

Territoire et environnement

Statistique de l'occupation du sol (**disquette**)
Aperçu Environnement - *Annuel*

Population

Ménages et noyaux familiaux - *Annuel*
Population totale au 1er janvier - *Annuel*

Société

Accidents de la circulation – *Annuel*
Enquête sur les budgets des ménages - *Annuel*

Économie et finances

Ventes de biens immobiliers – *Annuel*

Agriculture

Recensement agricole et horticole au 15 mai –
Annuel

Industrie

Production industrielle et construction -
Mensuel

Commerce, services et transports

Commerce intérieur – *Annuel*
Compendium Société de l'information - *Annuel*



Achévé d'imprimer
par l'imprimerie de la
Direction générale Statistique
et Information économique
B-1000 Bruxelles

Septembre 2008