

Transport

Statistiques mensuelles

La Direction générale Statistique et Information économique propose des informations statistiques impartiales. Les informations sont diffusées conformément à la loi, notamment pour ce qui concerne leur confidentialité.

Nous classons les statistiques en huit domaines :

- Généralités
- Territoire et environnement
- Population
- Société
- Économie et finances
- Agriculture et activités assimilées
- Industrie
- Services, commerce et transports

Tous droits de traduction, d'adaptation, de reproduction par tous procédés, y compris la photographie et le microfilm sont soumis à autorisation préalable de la Direction générale Statistique et Information économique. Toutefois, la citation de courts extraits, à titre explicatif ou justificatif, dans un article, un compte-rendu ou un livre, est autorisée moyennant indication claire et précise de la source.

Éditeur responsable : N. DEMEESTER

© 2008, **SPF ECONOMIE**

DIRECTION GENERALE STATISTIQUE ET INFORMATION ECONOMIQUE | éditeur

B-1000 Bruxelles – 44 rue de Louvain

Transport

Statistiques mensuelles

Janvier 2008

Sommaire

Activité des ports maritimes

Nombre et tonnage (en 1 000 tonneaux de jaugeage bruts) des navires de mer entrés jusqu'en juillet 2007	3
Nombre et tonnage (en 1 000 tonneaux de jaugeage bruts) des navires de mer sortis jusqu'en juillet 2007	5
Graphique: Nombre de navires de mer entrés et sortis dans tous les ports belges	7
Nombre et tonnage des marchandises(en 1 000 tonnes) selon le type de chargement des navires de mer entrés jusqu'en juillet 2007	9
Nombre et tonnage des marchandises(en 1 000 tonnes) selon le type de chargement des navires de mer sortis jusqu'en juillet 2007	13
Graphique: Evolution du tonnage (en 1 000 tonnes) et répartition du tonnage (en %) de marchandise selon le type de chargement des navires de mer entrés dans tous les ports belges	17
Graphique: Evolution du tonnage (en 1 000 tonnes) et répartition du tonnage (en %) de marchandise selon le type de chargement des navires de mer sortis dans tous les ports belges	18

Navigation intérieure

Évolution dans le temps jusqu'en décembre 2006

1A. Répartition du transport par voie navigable d'après l'export, l'import, le transit et le trafic intérieur (en 1 000 tonnes et 1 000 000 tonnes-km)	20
1B. Activité d'après la nature des marchandises transportées (nomenclature N.S.T.) (en 1 000 tonnes)	22
1C. Activité sur les voies navigables (chiffres par bassin en 1 000 000 tonnes-km)	24

Transport par rail

Société Nationale des Chemins de Fer belges

1A. Trafic de voyageurs – Chiffres totaux jusqu'en septembre 2007	26
1B. Trafic commercial de marchandises – Chiffres totaux jusqu'en octobre 2007	27
2. Répartition selon la nature des marchandises pour le mois d'octobre 2007	28

Navigation aérienne

1A. Évolution dans le temps pour des aéroports belges jusqu'en août 2007	33
--	----

Véhicules à moteur

1A. Véhicules à moteur neufs mis en circulation Évolution dans le temps jusqu'en décembre 2007	39
1B. Véhicules à moteur d'occasion mis en circulation Évolution dans le temps jusqu'en décembre 2007	40
2A. Véhicules à moteur neufs mis en circulation – décembre 2007	41
2B. Véhicules à moteur d'occasion mis en circulation – décembre 2007	41

3. Immatriculations des véhicules à moteur neufs mis en circulation d'après la marque et le type, 4 ^{ème} trimestre 2007	42
4. Immatriculations des véhicules à moteur d'occasion mis en circulation d'après la marque et le type, 4 ^{ème} trimestre 2007	67

Accidents de la circulation

Accidents de roulage sur la voie publique avec tués et/ou blessés

1. Évolution dans le temps jusqu'en décembre 2006	105
---	-----

Signes conventionnels

Les renseignements ne sont pas disponibles	..
0 ou inférieur à la moitié de l'unité utilisée	-
Chiffres provisoires	(*)
La virgule est employée pour séparer les unités décimales	,

Activité des ports maritimes

Activité des ports maritimes

Nombre et tonnage des navires de mer entrés (en 1 000 tonneaux de jaugeage bruts)

Année ou mois	Tous les ports belges (1)				Anvers			
	Chargés		Sur lest		Chargés		Sur lest	
	Nombre	Tonnage	Nombre	Tonnage	Nombre	Tonnage	Nombre	Tonnage
2001	25.935	381.281	6.311	55.647	10.087	169.693	4.787	44.104
2002	25.472	392.228	6.036	54.877	10.000	173.848	4.362	41.622
2003	24.022	370.782	5.887	56.252	10.027	179.381	4.152	41.775
2004	24.291	403.459	5.563	48.182	10.754	202.655	4.111	34.971
2005	24.712	423.818	6.073	54.046	11.176	217.969	4.992	43.574
2006	24.456	443.800	5.550	43.542	11.345	230.960	4.384	33.681
2007								
1	2.024	38.501	452	4.040	951	20.548	360	2.881
2	1.980	35.687	477	3.644	884	18.255	382	2.701
3	2.243	41.629	519	4.235	1.050	21.981	410	3.305
4	2.098	39.622	516	4.401	994	20.376	404	2.967
5	2.172	41.670	500	4.384	1.007	21.354	388	3.210
6	2.065	40.150	480	4.276	954	20.378	390	3.123
7	2.150	41.499	513	4.723	1.036	21.378	388	3.200

Année ou mois	Bruges - Zeebrugge				Gand (y compris Zelzate)			
	Chargés		Sur lest		Chargés		Sur lest	
	Nombre	Tonnage	Nombre	Tonnage	Nombre	Tonnage	Nombre	Tonnage
2001	9.308	153.358	934	10.579	1.884	25.388	956	3.450
2002	9.065	157.226	1.012	11.972	1.876	24.659	1.018	3.674
2003	7.239	123.308	1.136	14.140	2.044	26.739	1.058	3.927
2004	6.689	133.894	937	13.166	2.094	27.348	980	3.221
2005	7.653	149.428	904	10.196	1.954	26.751	928	3.626
2006	7.806	159.113	1.001	10.073	2.058	29.068	1.011	3.540
2007								
1	605	12.933	91	1.266	185	2.679	76	283
2	642	12.875	79	943	166	2.066	75	262
3	727	14.692	82	958	176	2.529	93	290
4	677	15.099	98	1.515	181	2.322	83	349
5	721	15.826	96	1.206	191	2.277	86	305
6	726	15.659	105	1.434	200	2.432	74	217
7	740	16.234	105	1.623	181	2.283	73	233

(1) excepté les mouvements entre les ports belges

Source : Déclaration générale à l'entrée de navires, Gemeentelijk Havenbedrijf Antwerpen, Havenbestuur Brugge-Zeebrugge, Haven Oostende, Havenbedrijf Gent

Activité des ports maritimes

Nombre et tonnage des navires de mer entrés (en 1 000 tonneaux de jaugeage bruts) - suite et fin

Année ou mois	Ostende				Nieuwpoort			
	Chargés		Sur lest		Chargés		Sur lest	
	Nombre	Tonnage	Nombre	Tonnage	Nombre	Tonnage	Nombre	Tonnage
2001	4.251	32.707	45	134	615	647	1	1
2002	4.253	36.120	75	224	487	461	2	2
2003	4.582	40.989	88	363	420	381	1	1
2004	4.624	40.923	75	524	405	361	3	2
2005	4.819	35.461	1	0	367	321	2	2
2006	4.578	33.914	53	82	427	369	0	0
2007								
1	379	2.869	4	4	24	20	0	0
2	394	2.913	4	9	42	39	0	0
3	440	3.314	3	6	45	41	0	0
4	408	3.020	2	0	40	34	0	0
5	425	3.227	9	14	37	31	0	0
6	414	2.877	4	1	49	43	0	0
7	365	2.848	2	0	46	39	0	0

Année ou mois	Bruxelles (y compris Bassin Industriel)				Liège			
	Chargés		Sur lest		Chargés		Sur lest	
	Nombre	Tonnage	Nombre	Tonnage	Nombre	Tonnage	Nombre	Tonnage
2001	231	559	83	182	63	96	86	130
2002	204	537	67	190	62	97	95	139
2003	214	540	75	191	79	124	82	119
2004	220	596	60	167	76	122	77	118
2005	234	671	48	152	83	129	40	62
2006	252	701	57	147	70	122	63	100
2007								
1	22	68	3	7	6	10	11	19
2	28	72	3	6	5	9	10	14
3	30	98	7	18	2	4	9	14
4	35	85	5	13	4	7	10	17
5	30	81	5	21	4	6	7	12
6	31	95	4	10	4	7	10	17
7	25	72	5	18	3	5	11	17

Activité des ports maritimes

Nombre et tonnage des navires de mer sortis (en 1 000 tonneaux de jaugeage bruts)

Année ou mois	Tous les ports belges (1)				Anvers			
	Chargés		Sur lest		Chargés		Sur lest	
	Nombre	Tonnage	Nombre	Tonnage	Nombre	Tonnage	Nombre	Tonnage
2001	23.033	344.367	6.955	78.336	10.448	155.768	4.364	56.156
2002	23.212	365.521	6.580	74.340	10.364	165.583	4.296	51.567
2003	21.631	342.931	6.502	71.749	10.196	172.735	4.374	49.597
2004	21.427	368.382	6.760	76.574	9.912	184.025	5.021	56.165
2005	21.046	352.322	7.296	79.676	10.086	193.826	5.879	64.793
2006	20.873	364.336	7.950	95.237	10.432	208.041	6.158	70.828
2007								
1	1.712	32.048	711	8.996	877	18.618	552	6.876
2	1.667	29.139	685	7.956	828	16.404	520	5.889
3	1.958	34.081	738	8.771	988	19.592	565	6.712
4	1.809	33.752	687	8.126	937	18.909	521	6.102
5	1.886	35.048	721	8.694	952	19.884	559	6.480
6	1.797	33.812	649	7.775	925	19.212	487	5.667
7	1.814	34.453	723	8.596	959	19.921	537	5.671

Année ou mois	Bruges - Zeebrugge				Gand (y compris Zelzate)			
	Chargés		Sur lest		Chargés		Sur lest	
	Nombre	Tonnage	Nombre	Tonnage	Nombre	Tonnage	Nombre	Tonnage
2001	7.576	145.941	2.629	16.995	1.422	11.847	1.442	16.933
2002	7.632	152.789	2.380	17.364	1.517	12.428	1.398	15.911
2003	5.822	117.409	2.475	18.620	1.574	13.253	1.552	16.910
2004	5.938	132.660	1.733	15.721	1.461	13.192	1.613	16.909
2005	6.736	146.848	1.833	12.656	1.512	16.122	1.364	14.267
2006	6.774	154.283	2.097	14.763	1.476	14.603	1.569	17.977
2007								
1	556	13.460	171	1.067	109	1.134	146	1.730
2	509	12.443	202	1.323	114	1.134	130	1.382
3	609	14.328	216	1.418	142	1.276	128	1.443
4	573	15.140	195	1.347	123	1.244	141	1.439
5	604	15.615	213	1.475	126	1.233	151	1.418
6	596	15.104	241	1.789	119	1.212	153	1.346
7	625	16.225	219	1.783	101	924	157	1.714

(1) excepté les mouvements entre les ports belges

Source : Déclaration générale à la sortie de navires, Gemeentelijk Havenbedrijf Antwerpen, Havenbestuur Brugge-Zeebrugge, Haven Oostende, Havenbedrijf Gent

Activité des ports maritimes

Nombre et tonnage des navires de mer sortis (en 1 000 tonneaux de jaugeage bruts) - suite et fin

Année ou mois	Ostende				Nieuwpoort			
	Chargés		Sur lest		Chargés		Sur lest	
	Nombre	Tonnage	Nombre	Tonnage	Nombre	Tonnage	Nombre	Tonnage
2001	3.419	31.327	874	1.589	0	0	609	641
2002	3.526	34.853	821	1.586	1	1	488	462
2003	3.874	39.835	772	1.520	0	0	398	361
2004	4.131	40.228	517	1.251	1	1	401	353
2005	4.245	34.264	576	1.205	0	0	371	325
2006	3.993	32.592	638	1.405	0	0	422	365
2007								
1	338	2.781	45	92	0	0	23	20
2	346	2.816	52	106	0	0	42	39
3	393	3.206	50	114	0	0	45	41
4	358	2.917	52	103	0	0	41	35
5	392	3.151	42	89	0	0	36	31
6	333	2.712	85	166	0	0	48	42
7	340	2.763	27	85	0	0	47	40

Année ou mois	Bruxelles (y compris Bassin Industriel)				Liège			
	Chargés		Sur lest		Chargés		Sur lest	
	Nombre	Tonnage	Nombre	Tonnage	Nombre	Tonnage	Nombre	Tonnage
2001	102	255	209	538	159	235	15	25
2002	81	240	202	501	150	224	10	17
2003	77	234	206	514	151	230	14	24
2004	90	250	194	517	130	199	14	21
2005	84	311	196	568	93	154	31	60
2006	75	273	183	535	112	180	24	35
2007								
1	6	24	14	45	10	20	0	0
2	4	12	16	46	15	23	0	0
3	10	26	20	71	10	15	1	2
4	5	18	22	58	13	22	3	4
5	7	27	19	55	10	17	2	3
6	11	31	16	59	10	16	0	0
7	10	39	16	53	8	13	1	2

Activité des ports maritimes

Nombre de navires de mer entrés dans tous les ports belges

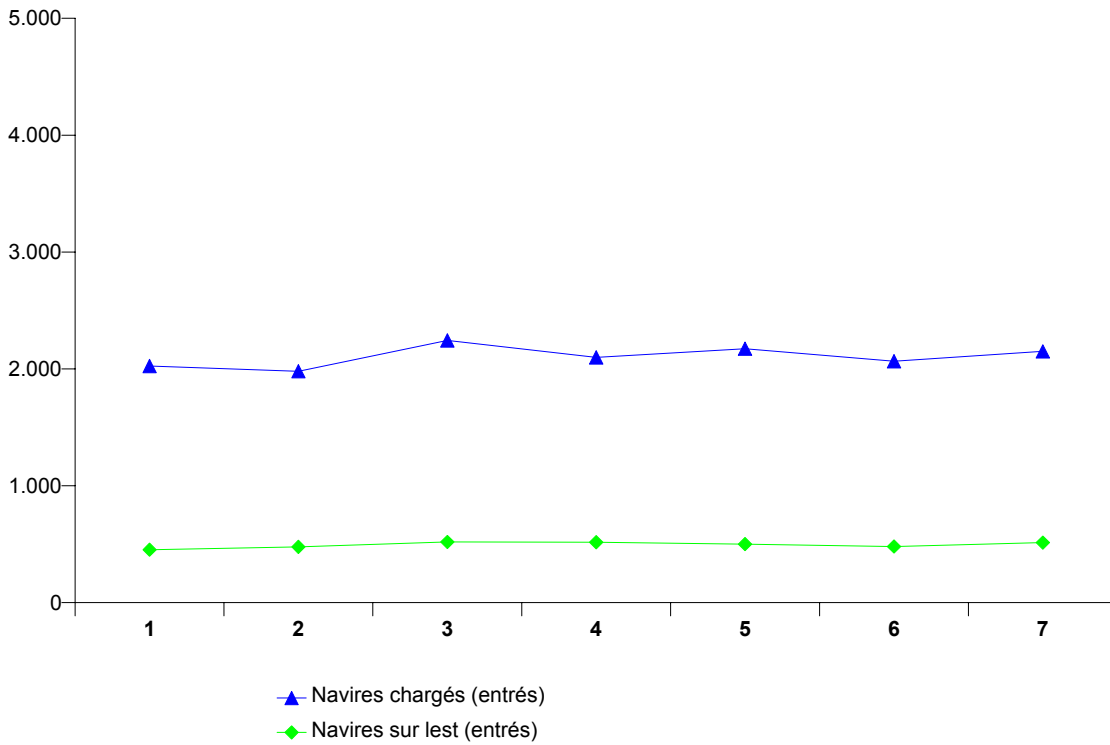

Nombre de navires de mer sortis dans tous les ports belges

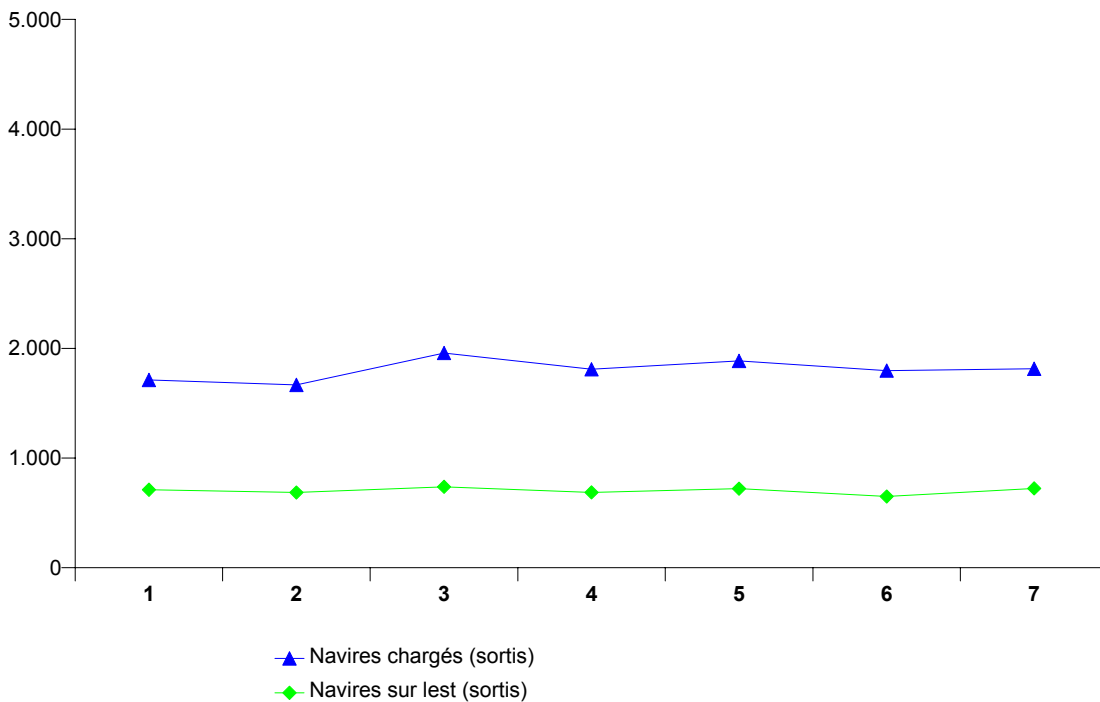

Activité des ports maritimes

Nombre et tonnage de marchandises (en 1 000 tonnes) selon le type de chargement des navires de mer entrés

Tous les ports belges (3)

Année ou mois	Vrac liquide	Vrac sec	Conteneurs		Roro	
	Poids	Poids	Nombre (1)	Poids	Nombre (2)	Poids
2001	30.213	36.908	2.751.887	22.324	1.110.794	4.022
2002	28.783	37.263	3.037.039	24.337	1.114.415	4.141
2003	29.647	32.886	3.191.049	27.564	1.164.617	4.180
2004	28.069	34.749	3.470.202	29.383	1.584.970	5.646
2005	32.516	34.964	3.790.127	29.889	1.864.953	8.467
2006	34.192	37.639	4.082.058	33.667	2.120.060	9.065
2007						
1	2.710	3.291	295.177	3.240	179.826	806
2	2.410	2.552	280.310	3.003	175.820	814
3	2.903	3.159	314.561	3.806	207.160	935
4	2.507	3.089	318.950	3.530	202.389	831
5	2.424	2.676	320.321	3.719	201.332	858
6	2.534	2.891	323.301	3.394	206.085	876
7	2.652	2.789	334.348	3.466	206.676	808

Anvers

Année ou mois	Vrac liquide	Vrac sec	Conteneurs		Roro	
	Poids	Poids	Nombre (1)	Poids	Nombre (2)	Poids
2001	24.073	18.392	2.084.471	14.470	252.603	315
2002	21.505	18.420	2.343.775	16.495	223.623	316
2003	22.598	15.970	2.642.338	21.749	85.098	175
2004	22.944	18.686	2.920.323	23.849	225.308	1.068
2005	26.112	20.100	3.151.911	24.554	354.921	1.878
2006	26.788	18.931	3.338.769	27.591	407.373	1.887
2007						
1	2.062	1.534	251.692	2.687	31.673	161
2	2.068	1.301	233.074	2.472	32.624	170
3	2.410	1.582	260.624	3.189	35.787	213
4	2.026	1.405	262.061	2.918	40.916	178
5	1.856	1.385	266.584	3.049	39.166	185
6	1.931	1.248	268.148	2.844	38.031	182
7	1.899	1.350	276.669	2.856	34.369	169

(1) en EVP

(2) en unités ro-ro

(3) exceptés les mouvements entre les ports belges

Source : Déclaration générale et formulaire de déclaration pour transport par conteneur et unités ro-ro (directive 95/64/CE) à l'entrée de navires, Gemeentelijk Havenbedrijf Antwerpen, Havenbestuur Brugge-Zeebrugge, Haven Oostende, Havenbedrijf Gent

Note: Le poids de la cargaison est considéré y compris les emballages, mais sans la tare des véhicules, conteneurs, unités ro-ro et unités navigantes.

Activité des ports maritimes

Nombre et tonnage de marchandises (en 1 000 tonnes) selon le type de chargement des navires de mer entrés (suite)

Bruges - Zeebrugge

Année ou mois	Vrac liquide	Vrac sec	Conteneurs		Roro	
	Poids	Poids	Nombre (1)	Poids	Nombre (2)	Poids
2001	3.201	1.968	644.642	7.731	638.649	2.424
2002	4.012	1.704	653.075	7.631	679.679	2.490
2003	3.761	1.608	489.356	5.476	861.756	2.538
2004	2.680	1.631	501.279	5.168	1.143.137	2.794
2005	3.228	1.693	594.468	5.003	1.268.083	3.552
2006	4.626	1.829	693.923	5.795	1.372.460	3.895
2007						
1	379	118	61.331	529	120.018	328
2	184	173	64.692	505	113.081	323
3	257	186	71.480	586	136.320	363
4	269	169	62.841	580	132.340	352
5	325	170	75.503	635	132.194	355
6	340	283	66.518	527	140.257	392
7	387	184	73.056	589	150.156	391

Gand (y compris Zelzate)

Année ou mois	Vrac liquide	Vrac sec	Conteneurs		Roro	
	Poids	Poids	Nombre (1)	Poids	Nombre (2)	Poids
2001	2.112	13.809	9.413	68	92.722	545
2002	2.353	14.687	11.801	90	93.916	579
2003	2.397	13.018	20.568	173	103.560	596
2004	1.811	12.450	31.568	158	94.602	660
2005	2.356	11.259	17.445	152	104.317	696
2006	1.986	14.863	13.893	61	199.804	1.050
2007						
1	185	1.521	1.524	4	16.047	93
2	106	884	1.826	6	17.530	94
3	157	1.186	2.159	7	20.986	111
4	135	1.274	1.929	6	16.545	91
5	179	942	2.318	8	15.508	91
6	186	1.198	1.721	7	16.444	96
7	296	1.120	1.983	10	11.068	65

(1) en EVP

(2) en unités ro-ro

Source : Déclaration générale et formulaire de déclaration pour transport par conteneur et unités ro-ro (directive 95/64/CE) à l'entrée de navires, Gemeentelijk Havenbedrijf Antwerpen, Havenbestuur Brugge-Zeebrugge, Haven Oostende, Havenbedrijf Gent

Note: Le poids de la cargaison est considéré y compris les emballages, mais sans la tare des véhicules, conteneurs, unités ro-ro et unités navigantes.

Activité des ports maritimes

Nombre et tonnage de marchandises (en 1 000 tonnes) selon le type de chargement des navires de mer entrés (suite)

Ostende

Année ou mois	Vrac liquide	Vrac sec	Conteneurs		Roro	
	Poids	Poids	Nombre (1)	Poids	Nombre (2)	Poids
2001	296	1.505	12.615	49	126.473	737
2002	261	1.464	28.218	118	116.553	755
2003	233	1.395	38.349	162	114.130	870
2004	25	1.081	43.317	198	121.923	1.124
2005	70	992	34.385	180	137.632	2.341
2006	94	968	35.358	219	140.423	2.234
2007						
1	6	54	3.164	19	12.088	224
2	5	90	3.279	20	12.585	228
3	2	93	3.729	23	14.067	247
4	2	134	3.690	26	12.588	209
5	2	83	3.806	26	14.464	227
6		55	1.938	13	11.353	206
7	3	52	1.254	8	11.083	183

Nieuwpoort

Année ou mois	Vrac liquide	Vrac sec	Conteneurs		Roro	
	Poids	Poids	Nombre (1)	Poids	Nombre (2)	Poids
2001	-	799	-	-	-	-
2002	-	596	-	-	-	-
2003	-	500	5	0	-	-
2004	-	494	-	-	-	-
2005	-	440	-	-	-	-
2006	-	512	-	-	-	-
2007						
1	-	29	-	-	-	-
2	-	50	-	-	-	-
3	-	54	-	-	-	-
4	-	48	-	-	-	-
5	-	44	-	-	-	-
6	-	59	-	-	-	-
7	-	54	-	-	-	-

(1) en EVP

(2) en unités ro-ro

Source : Déclaration générale et formulaire de déclaration pour transport par conteneur et unités ro-ro (directive 95/64/CE) à l'entrée de navires, Gemeentelijk Havenbedrijf Antwerpen, Havenbestuur Brugge-Zeebrugge, Haven Oostende, Havenbedrijf Gent

Note: Le poids de la cargaison est considéré y compris les emballages, mais sans la tare des véhicules, conteneurs, unités ro-ro et unités navigantes.

Activité des ports maritimes

Nombre et tonnage de marchandises (en 1 000 tonnes) selon le type de chargement des navires de mer entrés (suite et fin)

Bruxelles (y compris Bassin Industriel)

Année ou mois	Vrac liquide	Vrac sec	Conteneurs		Roro	
	Poids	Poids	Nombre (1)	Poids	Nombre (2)	Poids
2001	234	239	1.565	7	347	1
2002	249	214	170	2	644	1
2003	239	247	437	6	73	1
2004	271	306	674	9	-	-
2005	329	303	-	-	-	-
2006	262	431	116	1	-	-
2007						
1	35	34	-	-	-	-
2	21	47	-	-	-	-
3	32	59	50	1	-	-
4	29	58	-	-	-	-
5	33	49	39	0	-	-
6	47	43	177	2	-	-
7	25	30	161	2	-	-

Liège

Année ou mois	Vrac liquide	Vrac sec	Conteneurs		Roro	
	Poids	Poids	Nombre (1)	Poids	Nombre (2)	Poids
2001	-	101	-	-	-	-
2002	-	80	-	-	-	-
2003	-	109	-	-	-	-
2004	10	77	-	-	-	-
2005	0	111	-	-	-	-
2006	-	86	-	-	-	-
2007						
1	-	-	-	-	-	-
2	-	2	-	-	-	-
3	-	-	-	-	-	-
4	-	0	-	-	-	-
5	-	2	-	-	-	-
6	-	3	-	-	-	-
7	-	-	-	-	-	-

(1) en EVP

(2) en unités ro-ro

Source : Déclaration générale et formulaire de déclaration pour transport par conteneur et unités ro-ro (directive 95/64/CE) à l'entrée de navires, Gemeentelijk Havenbedrijf Antwerpen, Havenbestuur Brugge-Zeebrugge, Haven Oostende, Havenbedrijf Gent

Note: Le poids de la cargaison est considéré y compris les emballages, mais sans la tare des véhicules, conteneurs, unités ro-ro et unités navigantes.

Activité des ports maritimes

Nombre et tonnage de marchandises (en 1 000 tonnes) selon le type de chargement des navires de mer sortis

Tous les ports belges (3)

Année ou mois	Vrac liquide	Vrac sec	Conteneurs		Roro	
	Poids	Poids	Nombre (1)	Poids	Nombre (2)	Poids
2001	10.510	7.480	2.939.352	32.670	1.694.893	5.401
2002	9.787	8.528	3.277.891	34.318	1.756.949	5.807
2003	12.175	8.498	3.576.296	39.516	1.621.533	6.204
2004	11.639	7.907	3.771.152	42.011	2.008.952	7.708
2005	12.913	8.647	4.082.836	44.956	2.303.360	10.583
2006	13.293	8.962	4.342.635	48.134	2.541.226	11.891
2007						
1	1.187	803	309.020	4.151	201.372	1.040
2	1.163	565	319.525	4.027	210.396	1.030
3	1.279	935	344.847	4.717	252.952	1.196
4	1.128	796	343.091	4.604	238.572	1.103
5	1.226	694	332.091	4.653	223.337	1.100
6	1.336	525	352.817	4.478	248.528	1.157
7	1.521	528	349.294	4.655	244.964	1.117

Anvers

Année ou mois	Vrac liquide	Vrac sec	Conteneurs		Roro	
	Poids	Poids	Nombre (1)	Poids	Nombre (2)	Poids
2001	9.634	5.828	2.133.705	22.758	528.282	645
2002	8.899	6.573	2.433.376	24.041	512.469	641
2003	11.186	6.806	2.803.100	30.133	414.387	703
2004	10.506	6.461	3.071.613	33.580	564.756	1.363
2005	10.732	6.589	3.331.994	36.677	644.811	1.799
2006	10.952	6.682	3.492.116	38.738	653.319	1.962
2007						
1	973	639	245.936	3.300	53.293	185
2	990	427	255.915	3.193	52.578	166
3	1.100	664	280.819	3.791	58.793	209
4	901	618	281.333	3.677	69.158	213
5	981	529	273.354	3.748	60.347	186
6	1.124	404	289.828	3.629	70.984	227
7	1.280	403	286.190	3.719	68.337	227

(1) en EVP

(2) en unités ro-ro

(3) exceptés les mouvements entre les ports belges

Source : Déclaration générale et formulaire de déclaration pour transport par conteneur et unités ro-ro (directive 95/64/CE) à la sortie de navires, Gemeentelijk Havenbedrijf Antwerpen, Havenbestuur Brugge-Zeebrugge, Haven Oostende, Havenbedrijf Gent

Note: Le poids de la cargaison est considéré y compris les emballages, mais sans la tare des véhicules, conteneurs, unités ro-ro et unités navigantes.

Activité des ports maritimes

Nombre et tonnage de marchandises (en 1 000 tonnes) selon le type de chargement des navires de mer sortis (suite)

Bruges - Zeebrugge

Année ou mois	Vrac liquide	Vrac sec	Conteneurs		Roro	
	Poids	Poids	Nombre (1)	Poids	Nombre (2)	Poids
2001	28	50	740.237	9.114	1.032.103	3.533
2002	3	65	756.869	9.229	1.119.910	3.721
2003	28	75	615.156	7.416	1.082.181	3.693
2004	424	32	612.234	7.349	1.314.062	4.370
2005	936	26	680.378	7.602	1.514.481	5.470
2006	1.270	33	796.932	8.692	1.627.817	5.811
2007						
1	121	1	77.130	784	125.131	459
2	115	2	75.291	758	136.438	457
3	112	3	76.073	843	169.046	534
4	117	2	76.566	846	146.139	487
5	146	3	75.933	822	139.696	498
6	135	2	72.971	803	154.437	570
7	159	3	82.068	899	156.746	556

Gand (y compris Zelzate)

Année ou mois	Vrac liquide	Vrac sec	Conteneurs		Roro	
	Poids	Poids	Nombre (1)	Poids	Nombre (2)	Poids
2001	702	1.316	48.551	614	610	3
2002	676	1.607	58.359	748	975	1
2003	823	1.370	117.719	1.492	441	2
2004	569	1.211	46.740	589	2.077	10
2005	989	1.796	21.327	261	3.608	11
2006	831	1.997	19.046	147	118.602	791
2007						
1	72	144	2.028	15	9.614	69
2	55	118	2.126	17	8.619	71
3	46	220	2.694	20	10.442	83
4	94	160	2.394	19	9.806	73
5	90	143	2.517	19	9.268	70
6	63	92	2.372	19	11.861	80
7	64	102	2.175	14	7.892	47

(1) en EVP

(2) en unités ro-ro

Source : Déclaration générale et formulaire de déclaration pour transport par conteneur et unités ro-ro (directive 95/64/CE) à la sortie de navires, Gemeentelijk Havenbedrijf Antwerpen, Havenbestuur Brugge-Zeebrugge, Haven Oostende, Havenbedrijf Gent

Note: Le poids de la cargaison est considéré y compris les emballages, mais sans la tare des véhicules, conteneurs, unités ro-ro et unités navigantes.

Activité des ports maritimes

Nombre et tonnage de marchandises (en 1 000 tonnes) selon le type de chargement des navires de mer sortis (suite)

Ostende

Année ou mois	Vrac liquide	Vrac sec	Conteneurs		Roro	
	Poids	Poids	Nombre (1)	Poids	Nombre (2)	Poids
2001	3	0	15.459	165	133.115	1.218
2002	2	8	29.018	296	123.024	1.442
2003	3	3	39.806	468	124.524	1.807
2004	2	25	40.050	484	128.057	1.965
2005	0	0	34.473	416	140.460	3.303
2006	0	0	34.401	555	141.488	3.327
2007						
1	0	0	3.195	52	13.334	326
2	0	0	3.267	60	12.761	336
3	0	0	3.723	63	14.671	370
4	0	0	3.603	61	13.469	329
5	0	0	3.768	62	14.026	347
6	-	0	1.568	26	11.246	279
7	0	0	1.284	22	11.989	288

Nieuwpoort

Année ou mois	Vrac liquide	Vrac sec	Conteneurs		Roro	
	Poids	Poids	Nombre (1)	Poids	Nombre (2)	Poids
2001	-	0	-	-	-	-
2002	-	1	-	-	-	-
2003	-	0	0	0	-	-
2004	-	1	-	-	-	-
2005	-	0	-	-	-	-
2006	-	0	-	-	-	-
2007						
1	-	0	-	-	-	-
2	-	0	-	-	-	-
3	-	0	-	-	-	-
4	-	0	-	-	-	-
5	-	0	-	-	-	-
6	-	0	-	-	-	-
7	-	0	-	-	-	-

(1) en EVP

(2) en unités ro-ro

Source : Déclaration générale et formulaire de déclaration pour transport par conteneur et unités ro-ro (directive 95/64/CE) à la sortie de navires, Gemeentelijk Havenbedrijf Antwerpen, Havenbestuur Brugge-Zeebrugge, Haven Oostende, Havenbedrijf Gent

Note: Le poids de la cargaison est considéré y compris les emballages, mais sans la tare des véhicules, conteneurs, unités ro-ro et unités navigantes.

Activité des ports maritimes

Nombre et tonnage de marchandises (en 1 000 tonnes) selon le type de chargement des navires de mer sortis (suite et fin)

Bruxelles (y compris Bassin Industriel)

Année ou mois	Vrac liquide	Vrac sec	Conteneurs		Roro	
	Poids	Poids	Nombre (1)	Poids	Nombre (2)	Poids
2001	73	91	1.400	18	783	1
2002	113	74	269	3	571	1
2003	63	63	515	7	0	0
2004	66	55	701	9	-	-
2005	139	72	-	-	-	-
2006	105	68	141	2	-	-
2007						
1	10	8	-	-	-	-
2	0	6	-	-	-	-
3	7	15	53	1	-	-
4	8	7	-	-	-	-
5	2	5	68	1	-	-
6	3	9	167	2	-	-
7	17	5	32	0	-	-

Liège

Année ou mois	Vrac liquide	Vrac sec	Conteneurs		Roro	
	Poids	Poids	Nombre (1)	Poids	Nombre (2)	Poids
2001	-	30	-	-	-	-
2002	-	9	-	-	-	-
2003	-	8	-	-	-	-
2004	0	8	-	-	-	-
2005	7	20	-	-	-	-
2006	-	1	-	-	-	-
2007						
1	-	-	-	-	-	-
2	-	2	-	-	-	-
3	-	-	-	-	-	-
4	-	2	-	-	-	-
5	-	0	-	-	-	-
6	-	0	-	-	-	-
7	-	-	-	-	-	-

(1) en EVP

(2) en unités ro-ro

Source : Déclaration générale et formulaire de déclaration pour transport par conteneur et unités ro-ro (directive 95/64/CE) à la sortie de navires, Gemeentelijk Havenbedrijf Antwerpen, Havenbestuur Brugge-Zeebrugge, Haven Oostende, Havenbedrijf Gent

Note: Le poids de la cargaison est considéré y compris les emballages, mais sans la tare des véhicules, conteneurs, unités ro-ro et unités navigantes.

Activité des ports maritimes

Evolution du tonnage de marchandises (en 1 000 tonnes) selon le type de chargement des navires de mer entrés dans tous les ports belges

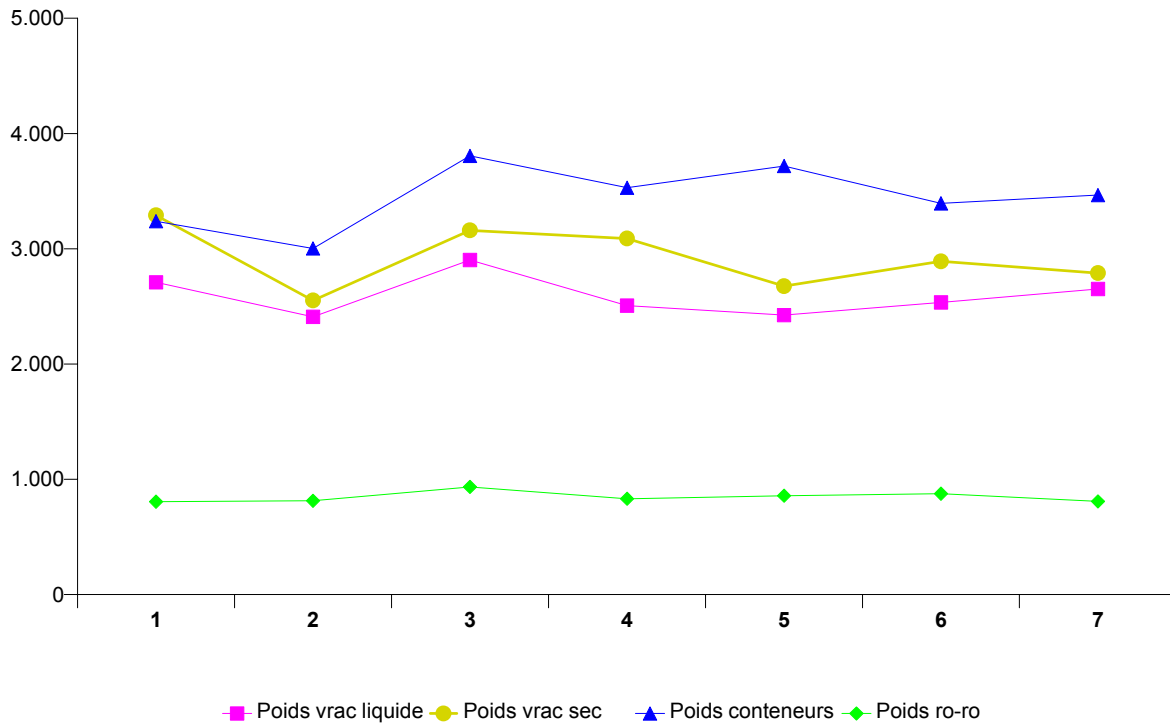

Répartition du tonnage de marchandises (en %) selon le type de chargement des navires de mer entrés dans tous les ports belges

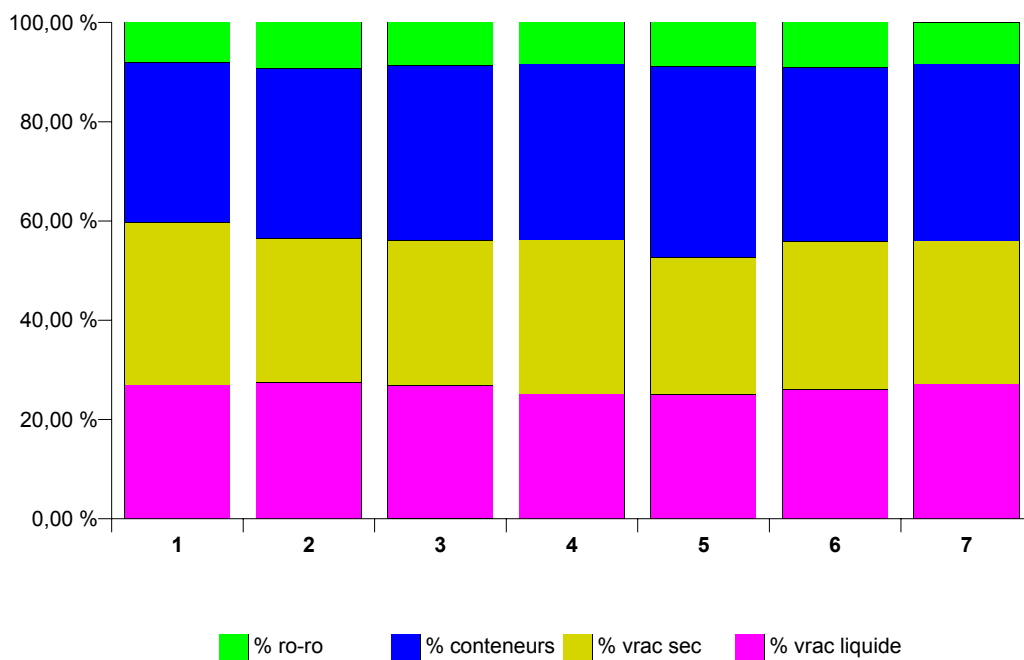

Activité des ports maritimes

Evolution du tonnage de marchandises (en 1 000 tonnes) selon le type de chargement des navires de mer sortis dans tous les ports belges

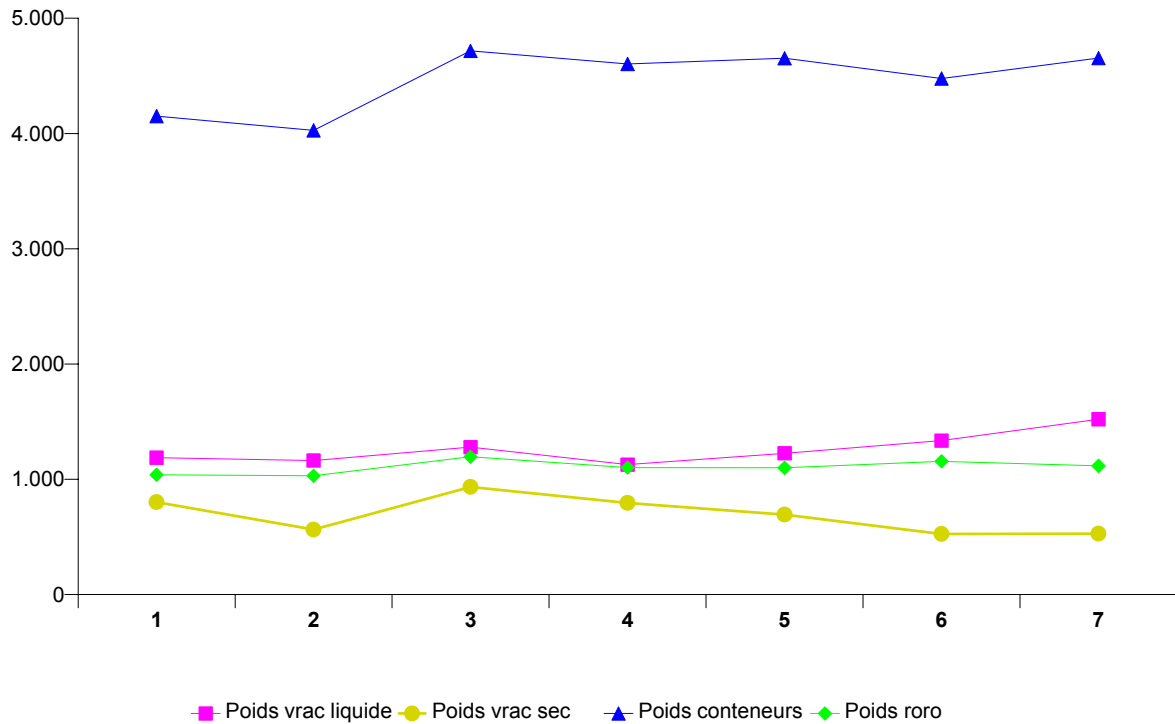

Répartition du tonnage de marchandises (en %) selon le type de chargement des navires de mer sortis dans tous les ports belges

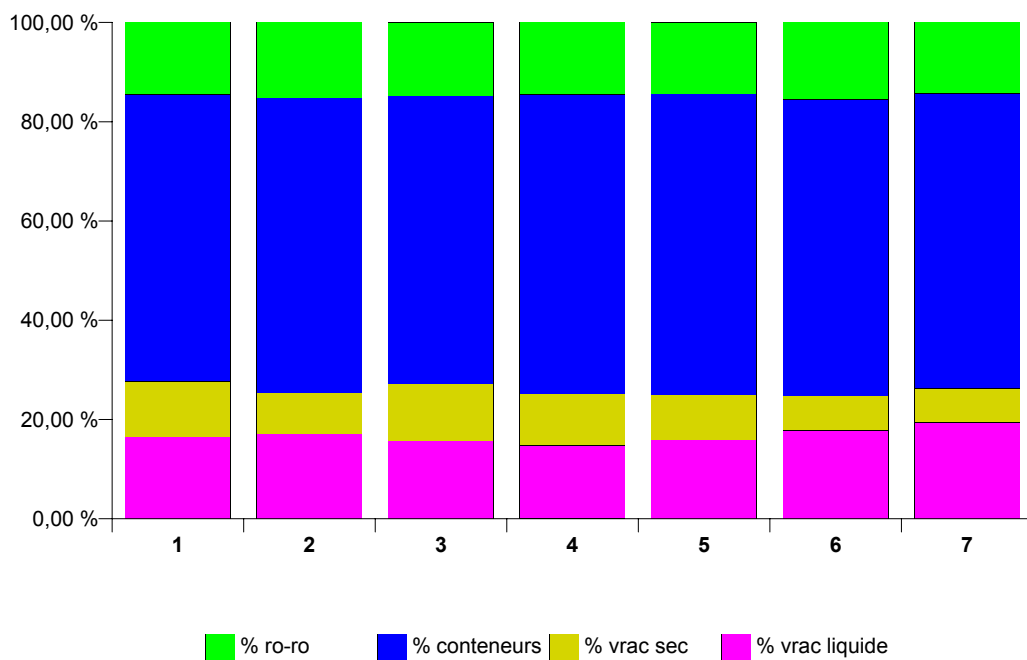

Navigation intérieure

**NAVIGATION INTERIEURE
EVOLUTION DANS LE TEMPS**

**A) REPARTITION DU TRANSPORT PAR VOIE NAVIGABLE D'APRES L'EXPORT, L'IMPORT, LE TRANSIT
ET LE TRAFIC INTERIEUR**

CHIFFRES ANNUELS ET MENSUELS	EXPORT		IMPORT		TRANSIT	
	T (1)	TKM (2)	T	TKM	T	TKM
2001	37 532	1 510	59 520	3 127	4 097	538
2002	41 196	1 555	59 440	3 284	4 008	532
2003	41 526	1 566	60 781	3 330	4 330	573
2004	41 078	1 528	66 794	3 317	4 147	557
2005	49 058	1 608	78 848	3 465	4 490	578
2006	49 123	1 663	74 552	3 468	5 173	671
2005						
JANVIER	4 167	135	6 147	290	349	46
FEVRIER	3 973	130	6 138	286	303	41
MARS	4 146	140	6 465	286	354	46
AVRIL	4 248	139	6 956	312	371	47
MAI	4 213	135	6 948	300	367	48
JUIN	4 199	141	7 160	300	407	50
JUILLET	4 091	125	6 400	261	436	56
AOUT	4 030	123	6 778	287	315	40
SEPTEMBRE	4 142	135	6 591	286	386	50
OCTOBRE	3 990	137	6 640	298	410	51
NOVEMBRE	4 025	147	6 440	294	423	56
DECEMBRE	3 835	120	6 183	266	369	47
2006						
JANVIER	3 993	133	5 849	271	433	55
FEVRIER	3 849	128	5 658	261	375	49
MARS	4 436	151	6 403	298	473	60
AVRIL	3 856	134	6 171	286	441	55
MAI	4 162	149	6 892	328	520	68
JUIN	4 360	151	6 460	301	425	53
JUILLET	3 698	129	5 611	251	414	53
AOUT	4 158	136	6 320	281	427	54
SEPTEMBRE	4 435	146	6 295	302	426	56
OCTOBRE	4 420	147	6 751	331	443	60
NOVEMBRE	4 157	143	6 418	307	436	59
DECEMBRE	3 597	114	5 724	252	360	48

(1) 1 000 tonnes

(2) 1 000 000 tonnes-km

TRAFIC INTERIEUR		TOTAL		CHIFFRES ANNUELS ET MENSUELS
T	TKM	T	TKM	
27 411	2 557	128 561	7 732	2001
30 472	2 779	135 115	8 150	2002
31 120	2 832	137 755	8 302	2003
35 748	3 057	147 765	8 459	2004
35 697	3 068	168 093	8 719	2005
37 596	3 170	166 460	8 973	2006
2005				
2 895	258	13 558	729	JANVIER
2 882	261	13 296	719	FEVRIER
3 245	272	14 209	744	MARS
3 103	267	14 678	764	AVRIL
2 913	238	14 441	722	MAI
3 036	259	14 802	750	JUIN
2 469	206	13 396	648	JUILLET
2 972	264	14 095	713	AOUT
2 918	251	14 036	722	SEPTEMBRE
3 060	264	14 100	750	OCTOBRE
3 102	266	13 991	763	NOVEMBRE
3 104	261	13 490	695	DECEMBRE
2006				
3 053	261	13 328	721	JANVIER
2 976	252	12 859	689	FEVRIER
3 500	293	14 814	802	MARS
3 018	256	13 487	731	AVRIL
3 045	261	14 630	807	MAI
3 224	276	14 468	781	JUIN
2 867	239	12 600	672	JUILLET
3 186	273	14 092	745	AOUT
3 251	279	14 408	783	SEPTEMBRE
3 336	279	14 951	816	OCTOBRE
3 254	272	14 265	780	NOVEMBRE
2 876	231	12 558	645	DECEMBRE

NAVIGATION INTERIEURE
EVOLUTION DANS LE TEMPS
B) ACTIVITE D'APRES LA NATURE DES MARCHANDISES TRANSPORTEES (1 000 TONNES)

CHIFFRES ANNUELS ET MENSUELS	PRODUITS AGRICOLES ET ANIMAUX VIVANTS	DENREES ALIMENTAIRES ET FOURRAGES	COMBUSTIBLES MINERAUX SOLIDES	PRODUITS PETROLIERS	MINERAIS ET DECHETS POUR LA METALLURGIE	PRODUITS METALLURGIQUES	MINERAUX BRUTS OU MANUFACTURES ET MINERAUX DE CONSTRUCTION
2001	5 061	5 590	11 211	21 892	8 379	6 073	35 155
2002	5 271	5 601	11 464	23 398	8 593	5 915	36 540
2003	5 492	5 740	11 438	23 579	8 991	6 191	37 263
2004	5 413	5 249	13 668	26 127	10 438	8 153	38 261
2005	5 355	5 847	13 817	28 611	10 357	9 580	41 070
2006	5 632	5 759	12 613	28 423	8 504	10 375	43 070
2005							
JANVIER	422	510	1 386	2 436	944	843	2 787
FEVRIER	344	466	1 303	2 339	896	866	2 912
MARS	409	475	1 313	2 341	931	807	3 128
AVRIL	438	505	1 165	2 253	1 002	938	3 789
MAI	432	468	1 443	2 217	885	829	3 542
JUIN	505	466	1 050	2 204	639	861	4 440
JUILLET	465	385	982	2 399	798	788	2 856
AOUT	415	416	1 058	2 503	863	685	3 656
SEPTEMBRE	418	428	1 067	2 330	810	762	3 898
OCTOBRE	473	557	978	2 338	953	812	3 627
NOVEMBRE	511	602	968	2 402	889	785	3 558
DECEMBRE	523	567	1 103	2 849	747	602	2 877
2006							
JANVIER	501	537	1 264	2 402	799	776	3 020
FEVRIER	480	420	1 177	2 499	657	712	3 010
MARS	512	490	1 042	2 605	728	835	3 928
AVRIL	482	425	1 008	2 195	771	888	3 621
MAI	521	531	1 077	2 270	723	875	4 039
JUIN	484	464	917	2 229	790	863	4 239
JUILLET	437	454	920	2 287	647	951	2 850
AOUT	400	407	1 148	2 308	739	897	3 761
SEPTEMBRE	459	435	1 029	2 452	664	1 009	3 983
OCTOBRE	466	497	1 044	2 593	684	927	4 139
NOVEMBRE	430	553	1 006	2 394	724	965	3 754
DECEMBRE	472	546	980	2 191	578	677	2 716

ENGRAIS	PRODUITS CHIMIQUES	MACHINES, VEHICULES, OBJETS MANUFAC- TURES N.D.A. ET TRANSAC- TIONS SPECIALES	TOTAL	CHIFFRES ANNUELS ET MENSUELS
5 781	10 670	18 750	128 561	2001
5 927	13 380	19 027	135 116	2002
6 055	13 510	19 495	137 755	2003
5 637	13 559	21 261	147 765	2004
6 341	15 626	31 492	168 093	2005
6 383	16 168	29 510	166 447	2006
2005				
525	1 321	2 384	13 558	JANVIER
531	1 285	2 353	13 296	FEVRIER
737	1 419	2 650	14 209	MARS
573	1 389	2 625	14 678	AVRIL
531	1 294	2 802	14 441	MAI
572	1 324	2 743	14 802	JUIN
518	1 327	2 878	13 396	JUILLET
473	1 295	2 732	14 095	AOUT
519	1 202	2 600	14 036	SEPTEMBRE
431	1 289	2 642	14 100	OCTOBRE
487	1 198	2 590	13 991	NOVEMBRE
444	1 285	2 492	13 490	DECEMBRE
2006				
385	1 383	2 260	13 328	JANVIER
499	1 317	2 089	12 859	FEVRIER
657	1 438	2 579	14 814	MARS
571	1 280	2 247	13 487	AVRIL
564	1 367	2 662	14 630	MAI
509	1 419	2 552	14 468	JUIN
571	1 181	2 294	12 600	JUILLET
478	1 307	2 636	14 092	AOUT
514	1 329	2 534	14 408	SEPTEMBRE
514	1 432	2 656	14 951	OCTOBRE
623	1 347	2 468	14 265	NOVEMBRE
497	1 369	2 532	12 558	DECEMBRE

NAVIGATION INTERIEURE
EVOLUTION DANS LE TEMPS
C) ACTIVITE SUR LES VOIES NAVIGABLES (1 000 000 TONNES-KILOMETRES)

CHIFFRES ANNUELS ET MENSUELS	BASSIN DE L'ESCAUT MARITIME	CANNAUX DE LA CAMPINE	CANNAUX BRABAN- CONS	MEUSE ET SAMBRE	BASSIN DU HAUT- ESCAUT	CENTRE ET BORINAGE	BASSIN DE L'YSER ET COTE
	(LONG. : 306,7 KM)	(LONG. : 329,3 KM)	(LONG. : 130,4 KM)	(LONG. : 238,5 KM)	(LONG. : 327,7 KM)	(LONG. : 92,6 KM)	(LONG. : 144,4 KM)
	1	2	3	4	5	6	7
2001	1 813	3 181	360	700	1 594	74	9
2002	1 974	3 390	418	729	1 569	56	14
2003	1 934	3 454	392	804	1 606	97	13
2004	2 006	3 449	472	785	1 622	108	16
2005	2 174	3 268	472	763	1 889	130	20
2006	2 226	3 326	502	892	1 846	156	22
2005							
JANVIER	184	282	38	65	145	11	2
FEVRIER	177	287	40	62	139	11	2
MARS	186	280	42	64	158	12	2
AVRIL	192	282	44	69	164	11	2
MAI	186	267	41	60	156	11	2
JUIN	184	270	43	72	169	10	2
JUILLET	169	229	30	55	152	10	1
AOUT	181	271	36	67	148	9	2
SEPTEMBRE	183	260	45	48	174	11	2
OCTOBRE	180	276	35	72	173	11	2
NOVEMBRE	178	294	40	70	167	11	2
DECEMBRE	173	268	39	58	145	11	2
2006							
JANVIER	179	262	42	63	157	14	2
FEVRIER	177	258	34	63	146	10	2
MARS	197	304	43	77	165	15	2
AVRIL	179	269	44	70	153	14	2
MAI	194	297	45	87	168	13	2
JUIN	186	291	45	84	161	11	2
JUILLET	164	241	37	67	150	12	2
AOUT	187	281	41	77	144	13	2
SEPTEMBRE	192	288	44	82	162	13	2
OCTOBRE	202	301	44	84	168	14	2
NOVEMBRE	194	288	47	82	151	16	2
DECEMBRE	174	245	36	57	121	11	2

COL. 1,2,3,4,5,6 ET 7: TOTAL DES PRESTATIONS DE TRANSPORT DANS LE BASSIN QUE CE SOIENT DES
DEPARTS DU BASSIN, DES ARRIVEES DANS LE BASSIN, DU TRAFIC A L'INTERIEUR DU BASSIN OU DU
TRANSIT PAR RAPPORT AU BASSIN
LONGUEUR A PARTIR DU 1.1.1986

Transport par rail

TRANSPORT PAR RAIL
SOCIETE NATIONALE DES CHEMINS DE FER BELGES - CHIFFRES TOTAUX
1A. TRAFIC DE VOYAGEURS

CHIFFRES ANNUELS ET MENSUELS	NOMBRE DE VOYA- GEURS (MILLIERS)	NOMBRE DE VOYA- GEURS KM (MILLIONS)	NOMBRE DE TRAIN-KM PRODUC- TIFS (MILLIERS)
2001	160 287	8 038	75 857
2002	164 936	8 249	75 989
2003	168 364	8 264	76 578
2004	178 422	8 675	78 105
2005	187 141	9 151	76 469
2006	197 523	9 607	76 230
2006			
JANVIER	16 225	751	6 559
FEVRIER	16 692	770	5 937
MARS	17 491	818	6 659
AVRIL	16 566	796	6 073
MAI	17 092	816	6 442
JUIN	17 022	854	6 319
JUILLET	13 741	772	6 406
AOUT	12 985	723	6 569
SEPTEMBRE	16 777	823	6 280
OCTOBRE	17 970	846	6 434
NOVEMBRE	17 775	830	6 218
DECEMBRE	17 187	808	6 334
2007			
JANVIER	16 649	777	6 610
FEVRIER	17 053	779	5 988
MARS	17 505	826	6 627
AVRIL	17 829	845	6 245
MAI	17 950	843	6 476
JUIN	17 767	856	6 438
JUILLET	14 389	777	6 647
AOUT	13 702	759	6 692
SEPTEMBRE	17 374	840	6 730
OCTOBRE			
NOVEMBRE			
DECEMBRE			

TRANSPORT PAR RAIL
SOCIETE NATIONALE DES CHEMINS DE FER BELGES - CHIFFRES TOTAUX
1B. TRAFIC COMMERCIAL DE MARCHANDISES

CHIFFRES ANNUELS ET MENSUELS	1 000 TONNES (1)	WAGONS COMPLETS			TRAIN-KM PRODUC- TIFS (MILLIERS)	TKM (2) BRUTS REMOR- QUES (MILLIONS)	NOMBRE DE WA- GONS CHARGES (WAGONS COMPLETS) (1)
		1 000 000 TKM (2)					
		TRAFFIC INTERIEUR (1)	IMPORT ET EXPORT (1)	TRANSIT (1)			
2001	55 653	1 857	4 837	230	17 510	18 916	1 486 595
2002	57 214	1 922	5 079	275	17 926	18 846	1 429 671
2003	55 732	1 970	5 095	230	16 750	19 208	1 404 118
2004	58 377	2 111	5 284	300	16 622	20 373	1 481 451
2005	60 380	2 262	5 315	463	14 320	18 594	1 547 983
2006	62 551	2 390	5 760	437	14 759	19 329	1 555 549
2006							
JANVIER	3 983	117	405	48	1 220	1 618	93 030
FEVRIER	4 078	120	439	52	1 184	1 565	101 570
MARS	5 638	233	506	37	1 335	1 746	152 436
AVRIL	4 054	139	405	28	1 165	1 529	100 969
MAI	5 133	147	562	44	1 232	1 620	126 334
JUIN	7 653	381	567	33	1 257	1 625	193 832
JUILLET	4 873	170	434	25	1 138	1 477	105 123
AOUT	5 838	258	508	23	1 186	1 510	149 565
SEPTEMBRE	5 310	218	450	50	1 286	1 675	131 890
OCTOBRE	5 555	215	479	38	1 346	1 742	144 598
NOVEMBRE	5 069	201	428	36	1 253	1 671	125 727
DECEMBRE	5 367	191	577	23	1 157	1 551	130 475
2007							
JANVIER	2 814	97	245	35	1 219	1 614	58 908
FEVRIER	4 225	204	334	29	1 178	1 551	109 459
MARS	4 996	171	501	21	1 324	1 673	142 833
AVRIL	4 247	130	436	35	1 143	1 445	116 437
MAI	4 484	145	412	57	1 183	1 507	119 083
JUIN	6 156	171	516	45	1 221	1 534	153 896
JUILLET	5 043	135	548	23	1 187	1 508	135 950
AOUT	5 764	152	681	23	1 117	1 395	154 449
SEPTEMBRE	4 700	149	480	19	1 303	1 666	126 060
OCTOBRE	5 361	180	496	35			141 939
NOVEMBRE							
DECEMBRE							

(1) NE COMPREND NI LES TRANSPORTS MILITAIRES NI LES TRANSPORTS DE SERVICE

(2) tonnes-km

TRANSPORT PAR RAIL**2. SOCIETE NATIONALE DES CHEMINS DE FER BELGES**

Répartition selon la nature des marchandises en trafic commercial (1) pour le mois d'octobre 2007.

SPECIFICATION	Nature des marchandises					
	Produits agricoles et animaux vivants	Denrées alimentaires et fourrages	Combustibles minéraux solides	Produits pétroliers	Minerais et déchets pour la métallurgie	Produits métallurgiques
Octobre 2007						
Trafic intérieur (1000 t)	53	0	28	10	273	686
Entrées (1000 t)	72	138	1	2	50	474
Sorties (1000 t)	34	10	153	171	16	387
Transit (2) (1000 t)	4	7	3	9	-	68
Total (1000 t)	164	156	185	192	339	1615
Trafic intérieur (1000 tkm)	6093	15	3406	1529	31360	50749
Entrées (1000 tkm)	9157	22417	203	379	4628	78648
Sorties (1000 tkm)	2030	1614	37725	33893	3818	52677
Transit (2) (1000 tkm)	1058	1260	592	1774	-	11858
Total (1000 tkm)	18338	25306	41926	37574	39806	193931
Janvier-Octobre 2007 (Moyennes mensuelles)						
Trafic intérieur (1000 t)	9	0	36	11	208	647
Entrées (1000 t)	67	87	2	4	45	443
Sorties (1000 t)	25	8	168	127	20	441
Transit (2) (1000 t)	7	4	3	10	0	68
Total (1000 t)	108	101	208	153	273	1598
Trafic intérieur (1000 tkm)	1015	8	4368	1652	23665	44186
Entrées (1000 tkm)	8667	12292	292	679	4150	71661
Sorties (1000 tkm)	1604	1247	40926	25426	4583	61274
Transit (2) (1000 tkm)	1029	685	502	1928	27	11727
Total (1000 tkm)	12315	14232	46088	29720	32426	188848

(1) A partir de 1985, les statistiques des transports ferroviaires de marchandises sont publiées selon la "Nomenclature uniforme pour les Statistiques des Transports" de la Communauté économique européenne (N.S.T.), déjà utilisée pour les statistiques des autres branches de transport.

(2) Transit sans transbordement.

Nature des marchandises					SPECIFICATION
Minéraux bruts ou manufacturés et matériaux de construction	Engrais	Produits chimiques	Machines, véhicules, objets manufacturés n.d.a. et transactions spéciales	Total	
Octobre 2007					
149	-	64	695	1959	Trafic intérieur (1000 t)
5	-	59	626	1428	Entrées (1000 t)
193	21	155	637	1777	Sorties (1000 t)
1	7	59	38	197	Transit (2) (1000 t)
349	28	337	1995	5361	Total (1000 t)
12455	-	8826	65247	179679	Trafic intérieur (1000 tkm)
953	-	12038	83768	212191	Entrées (1000 tkm)
22952	1353	32402	95205	283669	Sorties (1000 tkm)
224	690	11060	6544	35060	Transit (2) (1000 tkm)
36584	2043	64326	250765	710599	Total (1000 tkm)
Janvier-Octobre 2007 (Moyennes mensuelles)					
101	0	60	643	1715	Trafic intérieur (1000 t)
6	1	53	490	1196	Entrées (1000 t)
180	14	146	553	1683	Sorties (1000 t)
1	8	51	33	185	Transit (2) (1000 t)
289	23	310	1719	4779	Total (1000 t)
9398	0	8108	61082	153482	Trafic intérieur (1000 tkm)
1048	131	9947	80053	188919	Entrées (1000 tkm)
20283	884	29605	90312	276179	Sorties (1000 tkm)
261	790	9647	5657	32254	Transit (2) (1000 tkm)
30990	1805	57306	237104	650833	Total (1000 tkm)

Navigation aérienne

NAVIGATION AERIENNE
ACTIVITE DES AERODROMES BELGES (VOLS COMMERCIAUX) (1)
1A. EVOLUTION DANS LE TEMPS

CHIFFRES ANNUELS ET MENSUELS	TOUS LES AERODROMES BELGES					
	NOMBRE DE VOLS		NOMBRE DE PASSAGERS (2)		MARCHANDISES (3) (TONNE)	
	AU DEPART	A L'ARRIVEE	AU DEPART	A L'ARRIVEE	AU DEPART	A L'ARRIVEE
2002	118 782	118 814	7 308 884	7 101 671	275 848	235 577
2003	115 662	115 710	7 690 239	7 504 965	301 611	278 125
2004	115 641	115 681	7 909 870	7 708 739	328 503	298 297
2005	115 504	115 584	8 136 128	8 027 218	338 968	320 966
2006	115 924	115 949	8 439 374	8 250 527	343 277	315 767
2007						
JANVIER	11 485	11 440	592 206	649 114	50 234	51 328
FEVRIER	11 104	11 086	635 141	627 743	49 598	49 047
MARS	12 940	12 875	800 583	767 795	59 599	57 974
AVRIL	12 932	12 858	884 283	868 895	54 185	55 969
MAI	13 855	13 827	925 019	925 907	54 692	54 688
JUIN	13 810	13 749	977 546	916 320	57 941	56 604
JUILLET	14 358	14 299	1 213 404	1 033 486	57 673	54 110
AOUT	14 034	14 084	1 000 639	1 147 184	54 212	50 295
SEPTEMBRE						
OCTOBRE						
NOVEMBRE						
DECEMBRE						
CHIFFRES MENSUELS	BRUXELLES NATIONAL					
	NOMBRE DE VOLS		NOMBRE DE PASSAGERS (2)		MARCHANDISES (3) (TONNE)	
	AU DEPART	A L'ARRIVEE	AU DEPART	A L'ARRIVEE	AU DEPART	A L'ARRIVEE
2007						
JANVIER	8 776	8 771	492 825	550 357	27 017	26 456
FEVRIER	8 550	8 536	535 187	531 875	26 735	25 796
MARS	9 788	9 778	681 890	653 633	32 536	30 167
AVRIL	9 593	9 568	751 926	741 126	30 283	30 721
MAI	10 582	10 603	792 760	800 619	30 336	30 102
JUIN	10 572	10 557	842 830	795 978	33 240	32 032
JUILLET	10 947	10 894	1 026 440	871 026	32 971	31 492
AOUT	10 445	10 529	831 996	972 021	32 015	30 434
SEPTEMBRE						
OCTOBRE						
NOVEMBRE						
DECEMBRE						

(1) ANVERS, BRUXELLES NATIONAL, CHARLEROI, LIEGE, OSTENDE

(2) LES PASSAGERS EN TRANSIT SONT INCLUS DANS LE DEPART ET L'ARRIVEE

(3) LE FRET + COURIER

NAVIGATION AERIENNE (SUITE)
ACTIVITE DES AERODROMES BELGES (VOLS COMMERCIAUX) (1)
1A. EVOLUTION DANS LE TEMPS

CHIFFRES MENSUELS	ANVERS					
	NOMBRE DE VOLS		NOMBRE DE PASSAGERS (2)		MARCHANDISES (3) (TONNE)	
	AU DEPART	A L'ARRIVEE	AU DEPART	A L'ARRIVEE	AU DEPART	A L'ARRIVEE
2007						
JANVIER	666	650	4 426	4 293	31	27
FEVRIER	727	708	4 569	4 541	20	28
MARS	1 029	1 007	6 800	7 112	39	43
AVRIL	1 143	1 116	6 524	6 625	41	36
MAI	1 042	1 027	6 652	6 700	45	42
JUIN	1 004	990	6 348	5 990	35	34
JUILLET	861	859	5 570	5 364	34	32
AOUT	1 057	1 042	5 022	4 983	29	29
SEPTEMBRE						
OCTOBRE						
NOVEMBRE						
DECEMBRE						
CHIFFRES MENSUELS	OSTENDE					
	NOMBRE DE VOLS		NOMBRE DE PASSAGERS (2)		MARCHANDISES (3) (TONNE)	
	AU DEPART	A L'ARRIVEE	AU DEPART	A L'ARRIVEE	AU DEPART	A L'ARRIVEE
2007						
JANVIER	381	381	5 876	4 057	4 532	5 917
FEVRIER	297	297	4 788	4 170	4 233	4 256
MARS	343	343	5 516	4 659	4 344	5 038
AVRIL	495	495	8 053	6 884	4 724	5 539
MAI	425	425	10 794	8 815	4 560	5 159
JUIN	449	449	12 726	9 924	4 541	6 015
JUILLET	583	583	20 394	14 053	4 959	4 452
AOUT	593	593	17 738	16 004	4 670	4 144
SEPTEMBRE						
OCTOBRE						
NOVEMBRE						
DECEMBRE						

(1) ANVERS, BRUXELLES NATIONAL, CHARLEROI, LIEGE, OSTENDE

(2) LES PASSAGERS EN TRANSIT SONT INCLUS DANS LE DEPART ET L'ARRIVEE

(3) LE FRET + COURIER

NAVIGATION AERIENNE (SUITE)
ACTIVITE DES AERODROMES BELGES (VOLS COMMERCIAUX) (1)
1A. EVOLUTION DANS LE TEMPS

CHIFFRES MENSUELS	CHARLEROI					
	NOMBRE DE VOLS		NOMBRE DE PASSAGERS (2)		MARCHANDISES (3) (TONNE)	
	AU DEPART	A L'ARRIVEE	AU DEPART	A L'ARRIVEE	AU DEPART	A L'ARRIVEE
2007						
JANVIER	641	633	84 940	87 416	1	0
FEVRIER	569	569	85 779	82 207	0	0
MARS	654	652	100 444	97 749	2	1
AVRIL	651	655	104 325	103 800	0	0
MAI	624	621	98 598	97 161	1	1
JUIN	622	620	95 398	91 377	0	0
JUILLET	735	734	125 812	112 481	0	0
AOUT	731	724	113 886	119 843	0	1
SEPTEMBRE						
OCTOBRE						
NOVEMBRE						
DECEMBRE						
CHIFFRES MENSUELS	LIEGE					
	NOMBRE DE VOLS		NOMBRE DE PASSAGERS (2)		MARCHANDISES (3) (TONNE)	
	AU DEPART	A L'ARRIVEE	AU DEPART	A L'ARRIVEE	AU DEPART	A L'ARRIVEE
2007						
JANVIER	1 021	1 005	4 139	2 991	18 653	18 928
FEVRIER	961	976	4 818	4 950	18 610	18 967
MARS	1 126	1 095	5 933	4 642	22 678	22 725
AVRIL	1 050	1 024	13 455	10 460	19 137	19 673
MAI	1 182	1 151	16 215	12 612	19 750	19 384
JUIN	1 163	1 133	20 244	13 051	20 125	18 523
JUILLET	1 232	1 229	35 188	30 562	19 709	18 134
AOUT	1 208	1 196	31 997	34 333	17 498	15 687
SEPTEMBRE						
OCTOBRE						
NOVEMBRE						
DECEMBRE						

(1) ANVERS, BRUXELLES NATIONAL, CHARLEROI, LIEGE, OSTENDE

(2) LES PASSAGERS EN TRANSIT SONT INCLUS DANS LE DEPART ET L'ARRIVEE

(3) LE FRET + COURIER

Véhicules à moteur

VEHICULES A MOTEUR
1A. VEHICULES A MOTEUR NEUFS, MIS EN CIRCULATION
EVOLUTION DANS LE TEMPS

CHIFFRES ANNUELS ET MENSUELS	IMMATRICULATION DE VEHICULES A MOTEURS NEUFS MIS EN CIRCULATION						
	VOITURES POUR PERSONNES	AUTO-BUS ET AUTOCARS	VEHICULES POUR LE TRANSPORT DE MARCHANDISES	TRACTEURS	TRACTEURS AGRICOLES	TOTAL	MOTOS (1) SCOOTERS, AUTO-SCOOTERS, (2)
2002	472 830	1 080	53 322	4 649	3 419	535 300	21 554
2003	463 173	896	56 125	4 818	3 387	528 399	22 267
2004	489 262	911	63 859	5 200	4 102	563 334	25 118
2005	484 906	856	68 052	5 945	3 617	563 376	25 007
2006	530 296	914	63 651	4 730	3 748	603 339	27 291
2007	529 025	1 093	71 414	6 232	3 478	611 242	30 143
2006							
JANVIER	58 552	88	7 190	415	317	66 562	1 336
FEVRIER	54 955	59	5 366	330	338	61 048	2 011
MARS	65 540	73	7 091	368	521	73 593	3 302
AVRIL	51 570	81	5 694	307	454	58 106	3 096
MAI	51 145	78	5 759	417	353	57 752	3 342
JUIN	46 641	63	5 564	372	317	52 957	3 494
JUILLET	35 704	78	4 270	331	263	40 646	3 057
AOUT	33 253	98	4 196	412	292	38 251	2 412
SEPTEMBRE	35 193	124	4 953	702	213	41 185	1 971
OCTOBRE	41 668	73	5 093	487	279	47 600	1 604
NOVEMBRE	34 865	56	4 965	454	210	40 550	959
DECEMBRE	21 210	43	3 510	135	191	25 089	707
2007							
JANVIER	56 126	115	7 484	792	297	64 814	1 510
FEVRIER	49 231	80	5 947	539	287	56 084	2 198
MARS	59 723	74	7 208	554	420	67 979	3 539
AVRIL	48 103	73	6 401	520	372	55 469	3 616
MAI	47 472	121	6 911	616	359	55 479	3 627
JUIN	50 497	82	7 158	500	336	58 573	3 798
JUILLET	40 059	98	5 433	403	323	46 316	3 115
AOUT	34 149	81	5 086	482	261	40 059	2 811
SEPTEMBRE	36 860	104	4 910	608	235	42 717	2 015
OCTOBRE	46 356	95	5 969	645	291	53 356	1 745
NOVEMBRE	36 577	57	5 323	421	175	42 553	995
DECEMBRE	23 872	113	3 584	152	122	27 843	1 174

(1) LES VELOMOTEURS DE 50 CC ET MOINS, DEPASSANT LA VITESSE DE 40 KM/H SONT CONSIDERES COMME MOTOS.

(2) CYLINDREE MAXIMUM DE 350 CM3 ET POIDS MAXIMUM DE 350 KG.

VEHICULES A MOTEUR (SUITE)
1B. VEHICULES A MOTEUR D'OCCASION, MIS EN CIRCULATION
EVOLUTION DANS LE TEMPS

CHIFFRES ANNUELS ET MENSUELS	IMMATRICULATION DE VEHICULES A MOTEUR D'OCCASION					
	VOITURES POUR PERSONNES	AUTO- BUS ET AUTOCARS	VEHICULES POUR LE TRANS- PORT DE MARCHAN- DISES	TRACTEURS	TRACTEURS AGRICOLES	TOTAL
2002	688 134	864	76 953	4 359	6 067	776 377
2003	667 567	1 089	80 213	4 326	6 271	759 466
2004	678 731	910	84 497	4 412	6 968	775 518
2005	660 258	745	86 346	4 085	7 244	758 678
2006	696 606	821	83 379	4 573	8 077	793 456
2007	662 496	823	76 279	3 750	7 878	751 226
2006						
JANVIER	61 433	100	7 999	439	679	70 650
FEVRIER	56 936	60	7 359	370	746	65 471
MARS	66 807	93	8 366	432	936	76 634
AVRIL	55 073	61	6 842	416	778	63 170
MAI	63 061	58	7 550	544	712	71 925
JUIN	65 261	41	7 487	477	718	73 984
JUILLET	56 279	48	6 198	302	645	63 472
AOUT	54 549	115	6 503	329	663	62 159
SEPTEMBRE	59 460	63	7 052	384	627	67 586
OCTOBRE	60 473	59	7 492	371	601	68 996
NOVEMBRE	53 329	40	5 830	267	548	60 014
DECEMBRE	43 945	83	4 701	242	424	49 395
2007						
JANVIER	55 687	113	6 713	314	650	63 477
FEVRIER	52 660	46	6 282	341	723	60 052
MARS	61 870	50	7 277	353	847	70 397
AVRIL	52 616	68	5 881	269	682	59 516
MAI	60 162	46	6 682	310	721	67 921
JUIN	64 716	34	7 214	280	742	72 986
JUILLET	59 177	57	6 599	376	741	66 950
AOUT	52 084	151	5 680	330	673	58 918
SEPTEMBRE	52 092	67	6 059	317	516	59 051
OCTOBRE	59 789	87	6 910	410	601	67 797
NOVEMBRE	49 392	50	5 817	220	574	56 053
DECEMBRE	42 251	54	5 165	230	408	48 108

VEHICULES A MOTEUR**2. VEHICULES NEUFS ET D' OCCASION MIS EN CIRCULATION**

CHIFFRES DETAILLES D' APRES LA RESIDENCE DU DECLARANT

MOIS DECEMBRE 2007

RESIDENCE DU DECLARANT	VEHICULES A MOTEURS						MOTOS (1)
	VOITURES POUR PERSONNES	AUTOBUS ET AUTOCARS	VEHICULES TRANSPORT MARCHAND.	TRACTEURS	TRACTEURS AGRICOLES	TOTAL	
A. Neufs							
REGION BRUXELLES-CAPITALE	5 316	-	504	11	-	5 831	109
REGION FLAMANDE	12 062	42	2 113	113	76	14 406	642
Province d' Anvers	3 715	18	620	28	14	4 395	172
Province de Brabant Flamand	3 741	13	405	19	4	4 182	97
Province de Limbourg	1 159	2	213	17	5	1 396	85
Province de Flandre Orientale	1 942	2	392	31	17	2 384	126
Province de Flandre Occidentale	1 505	7	483	18	36	2 049	162
REGION WALLONE	6 494	71	967	28	46	7 606	423
Province de Brabant-Wallon	1 687	3	168	4	7	1 869	73
Province de Hainaut	2 213	13	370	7	14	2 617	97
Province de Liège	1 395	23	244	11	12	1 685	142
Province de Luxembourg	460	2	72	2	7	543	40
Province de Namur	739	30	113	4	6	892	71
LE ROYAUME	23 872	113	3 584	152	122	27 843	1 174
B. Occasions							
REGION BRUXELLES-CAPITALE	4 683	2	460	21	3	5 169	
REGION FLAMANDE	22 770	35	3 102	159	226	26 292	
Province d' Anvers	6 482	4	878	47	36	7 447	
Province de Brabant Flamand	3 615	14	444	19	50	4 142	
Province de Limbourg	3 443	3	496	24	49	4 015	
Province de Flandre Orientale	5 028	10	650	29	54	5 771	
Province de Flandre Occidentale	4 202	4	634	40	37	4 917	
REGION WALLONE	14 798	17	1 603	50	179	16 647	
Province de Brabant-Wallon	1 489	4	166	4	8	1 671	
Province de Hainaut	5 890	9	607	20	40	6 566	
Province de Liège	4 386	1	432	15	51	4 885	
Province de Luxembourg	1 092	1	160	8	41	1 302	
Province de Namur	1 941	2	238	3	39	2 223	
LE ROYAUME	42 251	54	5 165	230	408	48 108	

(1) Les vélomoteurs d' une cylindrée de 50 cc et moins, qui dépassent la vitesse de 40 km/h, sont considérés comme motos

VEHICULES A MOTEUR

3. IMMATRICULATIONS DES VEHICULES A MOTEUR NEUFS MIS EN CIRCULATION
D'APRES LA MARQUE ET LE TYPE. 4 ME TRIMESTRE 2007

MARQUE	TYPE	voiture pour personne	autobus- autocar	véh. pour le transport de march.	tracteur	tracteur agricole	véhicule spécial	moto	Total
	BMW R1200R	0	0	0	0	0	0	6	6
	BMW R1200RT	0	0	0	0	0	0	56	56
	BMW R1200S	0	0	0	0	0	0	2	2
	BMW R1200ST	0	0	0	0	0	0	2	2
	BMW X3	1	0	0	0	0	0	0	1
	BMW X3 2.0D	414	0	1	0	0	0	0	415
	BMW X3 2.0i	2	0	0	0	0	0	0	2
	BMW X3 2.5Si	6	0	0	0	0	0	0	6
	BMW X3 3.0D	18	0	0	0	0	0	0	18
	BMW X3 3.0SD	7	0	0	0	0	0	0	7
	BMW X3 3.0Si	1	0	0	0	0	0	0	1
	BMW X5	1	0	0	0	0	0	0	1
	BMW X5 3.0 Si	4	0	0	0	0	0	0	4
	BMW X5 3.0D	468	0	1	0	0	0	0	469
	BMW X5 3.0SD	23	0	0	0	0	0	0	23
	BMW X5 4.8i	14	0	0	0	0	0	0	14
	BMW Z4 2.0i	7	0	0	0	0	0	0	7
	BMW Z4 2.5i	4	0	0	0	0	0	0	4
	BMW Z4 2.5Si	3	0	0	0	0	0	0	3
	BMW Z4 3.0Si	13	0	0	0	0	0	0	13
BOBCAT		0	0	0	0	0	15	0	15
	BOBCAT 2200	0	0	0	0	1	0	0	1
BOMAG		0	0	0	0	0	2	0	2
BOMBARDIER	BOMBARDIER CAN-AM	0	0	0	0	0	0	19	19
	BOMBARDIER MAX	0	0	0	0	0	0	6	6
	BOMBARDIER MAX XT	0	0	0	0	0	0	1	1
	BOMBARDIER OUTLANDER	0	0	0	0	0	0	11	11
BOOM	BOOM FAMILY	0	0	0	0	0	0	1	1
BOSS HOSS	BOSS HOSS BHC-3 502	0	0	0	0	0	0	1	1
BUCHER		0	0	0	0	0	2	0	2
BUELL SS	BUELL XB12S	0	0	0	0	0	0	2	2
	BUELL XB12SS	0	0	0	0	0	0	3	3
	BUELL XB12STT	0	0	0	0	0	0	2	2
	BUELL XB12X	0	0	0	0	0	0	3	3
BURSTNER	BURSTNER A 576	2	0	0	0	0	0	0	2
	BURSTNER I684	2	0	0	0	0	0	0	2
	BURSTNER I695	1	0	0	0	0	0	0	1
	BURSTNER I821	2	0	0	0	0	0	0	2
	BURSTNER T580	1	0	0	0	0	0	0	1
	BURSTNER T615	1	0	0	0	0	0	0	1
	BURSTNER T625	1	0	0	0	0	0	0	1
	BURSTNER T650	2	0	0	0	0	0	0	2
	BURSTNER T660	1	0	0	0	0	0	0	1
	BURSTNER T680	1	0	0	0	0	0	0	1
	BURSTNER T695	1	0	0	0	0	0	0	1
CADILLAC	CADILLAC 6EB26 SRX	1	0	0	0	0	0	0	1
	CADILLAC CADILLACBLS	8	0	0	0	0	0	0	8
	CADILLAC ESCALADE	1	0	0	0	0	0	0	1
	CADILLAC SRX	0	0	1	0	0	0	0	1
CAGIVA		0	0	0	0	0	0	2	2
	CAGIVA MITO 125	0	0	0	0	0	0	2	2
	CAGIVA RAPTOR 125	0	0	0	0	0	0	1	1
	CAGIVA RAPTOR 650IE	0	0	0	0	0	0	1	1
CAMPELL	CAMPELL ATV650	0	0	0	0	0	0	1	1
CAPRON	CAPRON A63	1	0	0	0	0	0	0	1
	CAPRON A69	1	0	0	0	0	0	0	1
CARTER	CARTER INTERCEPTOR	0	0	0	0	0	0	3	3
CARTHAGO	CARTHAGO CHIC I 44	1	0	0	0	0	0	0	1
	CARTHAGO CHIC T47	1	0	0	0	0	0	0	1
CARVER	CARVER ONE	0	0	0	0	0	0	2	2
CASE		0	0	0	0	0	8	0	8
	CASE JX1080U 4WD	0	0	0	0	1	0	0	1
	CASE JX1090U 4WD	0	0	0	0	2	0	0	2
	CASE JX1100U 4WD	0	0	0	0	2	0	0	2
CASE IH	CASE IH CVX195 4WDSA	0	0	0	0	2	0	0	2
	CASE IH JX1070C-4WD	0	0	0	0	1	0	0	1
	CASE IH JX1075C-4WD	0	0	0	0	1	0	0	1
	CASE IH JX80-4WD	0	0	0	0	1	0	0	1
	CASE IH JX90-4WD	0	0	0	0	2	0	0	2
	CASE IH MXM 155	0	0	0	0	2	0	0	2
	CASE IH MXU100-4WD	0	0	0	0	1	0	0	1

VEHICULES A MOTEUR

3. IMMATRICULATIONS DES VEHICULES A MOTEUR NEUFS MIS EN CIRCULATION
D'APRES LA MARQUE ET LE TYPE. 4 ME TRIMESTRE 2007

MARQUE	TYPE	voiture pour personne	autobus- autocar	véh. pour le transport de march.	tracteur	tracteur agricole	véhicule spécial	moto	Total
	CASE IH MXU115-4WD	0	0	0	0	1	0	0	1
	CASE IH MXU125-4WD	0	0	0	0	1	0	0	1
	CASE IH PUMA1954WDSA	0	0	0	0	1	0	0	1
	CASE IHPUMA 1654WDSA	0	0	0	0	4	0	0	4
	CASEIH CVX140 4WD	0	0	0	0	1	0	0	1
	CASEIH CVX175 4WDSA	0	0	0	0	4	0	0	4
	CASEIH MAXXUM115 4WD	0	0	0	0	1	0	0	1
	CASEIH MAXXUM125 4WD	0	0	0	0	1	0	0	1
	CASEIHMAXXUM1004WD	0	0	0	0	1	0	0	1
	CASEIHMAXXUM1254WDSA	0	0	0	0	3	0	0	3
	CASEIHMAXXUM1404WDSA	0	0	0	0	2	0	0	2
CATERPILLAR		0	0	0	0	0	24	0	24
CF MOTO	CF MOTO CF500	0	0	0	0	0	0	3	3
CHALLENGER		0	0	0	0	0	1	0	1
	CHALLENGER EDEN	1	0	0	0	0	0	0	1
	CHALLENGER GENESIS	1	0	0	0	0	0	0	1
	CHALLENGER MAGEO	2	0	0	0	0	0	0	2
	CHALLENGER VANY SL	1	0	0	0	0	0	0	1
CHATEAU	CHATEAU H671G	2	0	0	0	0	0	0	2
CHAUSSON	CHAUSSON ALLEGRO 94	1	0	0	0	0	0	0	1
	CHAUSSON ALLEGRO 97	1	0	0	0	0	0	0	1
	CHAUSSON FLASH	2	0	0	0	0	0	0	2
	CHAUSSON FLASH 01M07	1	0	0	0	0	0	0	1
	CHAUSSON FLASH 07M07	1	0	0	0	0	0	0	1
	CHAUSSON FLASH 09M07	1	0	0	0	0	0	0	1
	CHAUSSON WELCOME 17	1	0	0	0	0	0	0	1
	CHAUSSON WELCOME 95	1	0	0	0	0	0	0	1
CHEVROLET	CHEVROLET . CAPTIVA	201	0	0	0	0	0	0	201
	CHEVROLET . EPICA	21	0	0	0	0	0	0	21
	CHEVROLET CAPTIVA	0	0	2	0	0	0	0	2
	CHEVROLET CORVETTE	3	0	0	0	0	0	0	3
	CHEVROLET.AVEO	43	0	0	0	0	0	0	43
	CHEVROLET.KALOS	316	0	0	0	0	0	0	316
	CHEVROLET.LACETTI	34	0	0	0	0	0	0	34
	CHEVROLET.MATIZ	325	0	0	0	0	0	0	325
	CHEVROLET.NUBIRA	109	0	0	0	0	0	0	109
	CHEVROLET.TACUMA	24	0	0	0	0	0	0	24
CHRYSLER	CHRYSLER	1	0	0	0	0	0	0	1
	CHRYSLER 300C	44	0	0	0	0	0	0	44
	CHRYSLER 300C SRT8	1	0	0	0	0	0	0	1
	CHRYSLER GD VOYAGER	1	0	18	0	0	0	0	19
	CHRYSLER GR VOYAGER	0	0	2	0	0	0	0	2
	CHRYSLER GVOYAGER RG	1	0	0	0	0	0	0	1
	CHRYSLER HEARSE	1	0	0	0	0	0	0	1
	CHRYSLER PACIFICA	1	0	0	0	0	0	0	1
	CHRYSLER PT CRUISER	28	0	1	0	0	0	0	29
	CHRYSLER SEBRING	45	0	0	0	0	0	0	45
	CHRYSLER VOYAGER	1	0	2	0	0	0	0	3
	CHRYSLER VOYAGER RG	8	0	0	0	0	0	0	8
	CHRYSLERCROSSFIRE	4	0	0	0	0	0	0	4
	CHRYSLERGRANDVOYAGER	84	0	0	0	0	0	0	84
CITROEN	CITROEN	0	0	4	0	0	0	0	4
	CITROEN BERLINGO	1322	0	1055	0	0	0	0	2377
	CITROEN C-CROSSER	71	0	0	0	0	0	0	71
	CITROEN C1	582	0	0	0	0	0	0	582
	CITROEN C2	1010	0	0	0	0	0	0	1010
	CITROEN C3	2311	0	7	0	0	0	0	2318
	CITROEN C3 PLURIEL	147	0	0	0	0	0	0	147
	CITROEN C4	906	0	3	0	0	0	0	909
	CITROEN C4 PICASSO	1993	0	5	0	0	0	0	1998
	CITROEN C5	473	0	2	0	0	0	0	475
	CITROEN C6	61	0	0	0	0	0	0	61
	CITROEN C8	254	0	1	0	0	0	0	255
	CITROEN JUMPER	9	0	629	0	0	0	0	638
	CITROEN JUMPY	61	0	368	0	0	0	0	429
	CITROEN XSARAPICASSO	1064	0	0	0	0	0	0	1064
CITY TROTR		0	0	2	0	0	0	0	2
CLAAS		0	0	0	0	0	2	0	2
	CLAAS ARES 547ATX	0	0	0	0	1	0	0	1
	CLAAS ARES 656RC	0	0	0	0	1	0	0	1
	CLAAS ARES 657	0	0	0	0	4	0	0	4

VEHICULES A MOTEUR

3. IMMATRICULATIONS DES VEHICULES A MOTEUR NEUFS MIS EN CIRCULATION
D'APRES LA MARQUE ET LE TYPE. 4 ME TRIMESTRE 2007

MARQUE	TYPE	voiture pour personne	autobus- autocar	véh. pour le transport de march.	tracteur	tracteur agricole	véhicule spécial	moto	Total
	CLAAS ARES 697	0	0	0	0	2	0	0	2
	CLAAS ARES 816	0	0	0	0	1	0	0	1
	CLAAS ARES 826	0	0	0	0	2	0	0	2
	CLAAS AXION 810	0	0	0	0	2	0	0	2
	CLAAS AXION 850	0	0	0	0	1	0	0	1
	CLAAS CELTIS 426	0	0	0	0	3	0	0	3
	CLAAS CELTIS 436	0	0	0	0	2	0	0	2
	CLAAS CELTIS 456	0	0	0	0	2	0	0	2
CLARK		0	0	0	0	0	1	0	1
CLUB CAR		0	0	0	0	0	3	0	3
COMBI LIFT		0	0	0	0	0	2	0	2
COXX		0	0	1	0	0	0	0	1
	COXX PCF4.2-35	0	0	2	0	0	0	0	2
	COXX R6.2-60	0	0	1	0	0	0	0	1
CPI		0	0	0	0	0	0	2	2
	CPI OLIVER CITY 125	0	0	0	0	0	0	3	3
DACIA		521	0	0	0	0	0	0	521
DAEDONG		0	0	0	0	1	0	0	1
	DAEDONG CK20	0	0	0	0	1	0	0	1
	DAEDONG CK25H	0	0	0	0	1	0	0	1
DAEWOO		0	0	0	0	0	4	0	4
DAF		0	0	6	0	0	0	0	6
	DAF FA-CF65	0	0	6	0	0	0	0	6
	DAF FA-LF45	0	0	43	0	0	0	0	43
	DAF FA-LF55	0	0	71	0	0	0	0	71
	DAF FA CF75	0	0	22	0	0	0	0	22
	DAF FA CF85	0	0	1	0	0	0	0	1
	DAF FAD CF85	0	0	4	0	0	0	0	4
	DAF FAG CF75	0	0	13	0	0	0	0	13
	DAF FAG CF85	0	0	1	0	0	0	0	1
	DAF FAN CF75	0	0	4	0	0	0	0	4
	DAF FAN CF85	0	0	10	0	0	0	0	10
	DAF FAN XF105	0	0	1	0	0	0	0	1
	DAF FAR CF75	0	0	1	0	0	0	0	1
	DAF FAS CF75	0	0	1	0	0	0	0	1
	DAF FAS CF85	0	0	3	0	0	0	0	3
	DAF FASXF105	0	0	2	0	0	0	0	2
	DAF FAT CF75	0	0	1	0	0	0	0	1
	DAF FAT CF85	0	0	17	0	0	0	0	17
	DAF FAX CF 85	0	0	1	0	0	0	0	1
	DAF FAXF105	0	0	4	0	0	0	0	4
	DAF FT CF85	0	0	0	14	0	0	0	14
	DAF FTGXF105	0	0	0	3	0	0	0	3
	DAF FTT CF85	0	0	0	1	0	0	0	1
	DAF FTT XF47	0	0	0	1	0	0	0	1
	DAF FTXF 105	0	0	0	221	0	0	0	221
DAIHATSU		2	0	0	0	0	0	0	2
	DAIHATSU COPEN	2	0	0	0	0	0	0	2
	DAIHATSU CUORE	49	0	0	0	0	0	0	49
	DAIHATSU MATERIA	9	0	0	0	0	0	0	9
	DAIHATSU SIRION	32	0	0	0	0	0	0	32
	DAIHATSU TERIOS	29	0	0	0	0	0	0	29
	DAIHATSU TREVIS	9	0	0	0	0	0	0	9
DANGEL		0	0	1	0	0	0	0	1
DANGEL	DANGEL PARTNER	0	0	1	0	0	0	0	1
NISSAN		0	0	0	0	0	2	0	2
	NISSAN 350Z	5	0	0	0	0	0	0	5
	NISSAN ATLEON	0	0	40	1	0	0	0	41
	NISSAN CABSTAR	0	0	105	0	0	0	0	105
	NISSAN INTERSTAR	0	0	31	0	0	0	0	31
	NISSAN KUBISTAR	0	0	52	0	0	0	0	52
	NISSAN MICRA	369	0	0	0	0	0	0	369
	NISSAN MURANO	2	0	1	0	0	0	0	3
	NISSAN NAVARA	0	0	279	0	0	0	0	279
	NISSAN NOTE	347	0	1	0	0	0	0	348
	NISSAN PATHFINDER	41	0	2	0	0	0	0	43
	NISSAN PATROL	12	0	16	0	0	0	0	28
	NISSAN PATROL GR	0	0	1	0	0	0	0	1
	NISSAN PICKUP	0	0	1	0	0	0	0	1
	NISSAN PRIMASTAR	7	0	44	0	0	0	0	51
	NISSAN QASHQAI	756	0	3	0	0	0	0	759
	NISSAN X-TRAIL	143	0	2	0	0	0	0	145
DAZON		0	0	0	0	0	0	1	1
DAZON	DAZON BUGGY	0	0	0	0	0	0	1	1
DEMAG		0	0	0	0	0	1	0	1
	DEMAG AC50-1	0	0	0	0	0	1	0	1
	DEMAG AC700	0	0	0	0	0	1	0	1

VEHICULES A MOTEUR

3. IMMATRICULATIONS DES VEHICULES A MOTEUR NEUFS MIS EN CIRCULATION
D'APRES LA MARQUE ET LE TYPE. 4 ME TRIMESTRE 2007

MARQUE	TYPE	voiture pour personne	autobus- autocar	véh. pour le transport de march.	tracteur	tracteur agricole	véhicule spécial	moto	Total
	DUCATI S4RS	0	0	0	0	0	0	2	2
	DUCATI S4RS 100CV	0	0	0	0	0	0	1	1
	DUCATI SPORT 1000	0	0	0	0	0	0	3	3
	DUCATI ST3	0	0	0	0	0	0	1	1
	DUCATI ST4S	0	0	0	0	0	0	1	1
EAGLE COACH	EAGLE COACH HEARSE	7	0	0	0	0	0	0	7
EAGLEMOTORSPORTS	EAGLEMOTORSPORTS ATV	0	0	0	0	0	0	7	7
EGHOLM		0	0	0	0	0	1	0	1
ELNAGH	ELNAGH P200	4	0	0	0	0	0	0	4
EURAMOBIL	EURAMOBIL P622SB	1	0	0	0	0	0	0	1
	EURAMOBIL PT672SB	1	0	0	0	0	0	0	1
	EURAMOBIL QUIXTA 580	2	0	0	0	0	0	0	2
	EURAMOBIL T670SB	1	0	0	0	0	0	0	1
	EURAMOBIL TA640VB	1	0	0	0	0	0	0	1
	EURAMOBIL TA690HB	1	0	0	0	0	0	0	1
EUROTRAC	EUROTRAC F40	0	0	0	0	1	0	0	1
EVOBUS	EVOBUS MB TOURINO	0	1	0	0	0	0	0	1
EVOBUS MERCEDES	EVOBUS MB CITARO	0	13	0	0	0	0	0	13
	EVOBUS MB CITARO G	0	11	0	0	0	0	0	11
	EVOBUS MB CITARO LE	0	7	0	0	0	0	0	7
	EVOBUS MB INTOURO	0	1	0	0	0	0	0	1
	EVOBUS MB TOURISMO	0	1	0	0	0	0	0	1
EZGO		0	0	0	0	0	1	0	1
FANTUZZI		0	0	0	0	0	3	0	3
FARMTRAC	FARMTRAC 675DT	0	0	0	0	2	0	0	2
FAUN	FAUN ATF40G-2	0	0	0	0	0	1	0	1
FEDERAL	FEDERAL CHH	1	0	0	0	0	0	0	1
	FEDERAL LHS	2	0	0	0	0	0	0	2
FENDT		0	0	0	0	2	0	0	2
	FENDT 312	0	0	0	0	3	0	0	3
	FENDT 412VARIO	0	0	0	0	2	0	0	2
	FENDT 712VARIO	0	0	0	0	1	0	0	1
	FENDT 714VARIO	0	0	0	0	4	0	0	4
	FENDT 818VARIO	0	0	0	0	2	0	0	2
	FENDT 820VARIO	0	0	0	0	13	0	0	13
	FENDT 922VARIO	0	0	0	0	1	0	0	1
	FENDT 924VARIO	0	0	0	0	2	0	0	2
	FENDT 927VARIO	0	0	0	0	2	0	0	2
	FENDT 930VARIO	0	0	0	0	1	0	0	1
	FENDT 936VARIO	0	0	0	0	1	0	0	1
	FENDT FARMER 206V	0	0	0	0	1	0	0	1
	FENDT FARMER 207V	0	0	0	0	1	0	0	1
	FENDT FAVORIT 930V	0	0	0	0	4	0	0	4
	FENDT T580	1	0	0	0	0	0	0	1
	FENDTFARMER 207F-2WD	0	0	0	0	1	0	0	1
	FENDTFARMER 209S-4WD	0	0	0	0	1	0	0	1
FERMEC		0	0	0	0	0	2	0	2
FERRARI	FERRARI 430	5	0	0	0	0	0	0	5
	FERRARI 599	3	0	0	0	0	0	0	3
	FERRARI 612	6	0	0	0	0	0	0	6
FIAT		0	0	0	0	0	1	0	1
	FIAT 500	283	0	0	0	0	0	0	283
	FIAT BRAVO	476	0	0	0	0	0	0	476
	FIAT CROMA	101	0	0	0	0	0	0	101
	FIAT DOBLO	229	0	2	0	0	0	0	231
	FIAT DOBLO CARGO	0	0	342	0	0	0	0	342
	FIAT DUCATO	12	0	788	0	0	0	0	800
	FIAT IDEA	7	0	0	0	0	0	0	7
	FIAT MULTIPLA	21	0	0	0	0	0	0	21
	FIAT PANDA	372	0	0	0	0	0	0	372
	FIAT PANDA VAN	0	0	9	0	0	0	0	9
	FIAT PUNTO	1090	0	1	0	0	0	0	1091
	FIAT PUNTO VAN	0	0	3	0	0	0	0	3
	FIAT SCUDO	47	0	156	0	0	0	0	203
	FIAT SEDICI	184	0	0	0	0	0	0	184
	FIAT SEICENTO	60	0	1	0	0	0	0	61
	FIAT STILO MW	0	0	1	0	0	0	0	1
	FIAT STILO SW	8	0	0	0	0	0	0	8
	FIAT STRADA	0	0	5	0	0	0	0	5
	FIAT ULYSSE	16	0	0	0	0	0	0	16
FORD	FORD	0	0	1	0	0	0	0	1

VEHICULES A MOTEUR

3. IMMATRICULATIONS DES VEHICULES A MOTEUR NEUFS MIS EN CIRCULATION
D'APRES LA MARQUE ET LE TYPE. 4 ME TRIMESTRE 2007

MARQUE	TYPE	voiture pour personne	autobus- autocar	véh. pour le transport de march.	tracteur	tracteur agricole	véhicule spécial	moto	Total
	HONDA NT700VA	0	0	0	0	0	0	44	44
	HONDA PES125	0	0	0	0	0	0	25	25
	HONDA SC47E	0	0	0	0	0	0	1	1
	HONDA SC57	0	0	0	0	0	0	1	1
	HONDA SCV100	0	0	0	0	0	0	3	3
	HONDA SH125	0	0	0	0	0	0	19	19
	HONDA SH300	0	0	0	0	0	0	3	3
	HONDA SH300A	0	0	0	0	0	0	6	6
	HONDA ST1300A	0	0	0	0	0	0	15	15
	HONDA VFR800	0	0	0	0	0	0	3	3
	HONDA VFR800A	0	0	0	0	0	0	3	3
	HONDA VT125C	0	0	0	0	0	0	10	10
	HONDA VT750C	0	0	0	0	0	0	2	2
	HONDA VT750C2	0	0	0	0	0	0	3	3
	HONDA VTX1300S	0	0	0	0	0	0	1	1
	HONDA XL1000V	0	0	0	0	0	0	4	4
	HONDA XL1000VA	0	0	0	0	0	0	4	4
	HONDA XL125V	0	0	0	0	0	0	13	13
	HONDA XL650V	0	0	0	0	0	0	5	5
	HONDA XL700VA	0	0	0	0	0	0	4	4
	HONDA XR125L	0	0	0	0	0	0	9	9
HSUN	HSUN HS110S	0	0	0	0	0	0	1	1
	HSUN HS200S	0	0	0	0	0	0	2	2
	HSUN HS350ATV-2	0	0	0	0	0	0	2	2
HUAJUE	HUAJUE JF650	0	0	0	0	0	0	1	1
HUARI	HUARI HS125T	0	0	0	0	0	0	3	3
HUMMER	HUMMER H3	8	0	0	0	0	0	0	8
HUSABERG	HUSABERG 450FE	0	0	0	0	0	0	1	1
	HUSABERG 550FE	0	0	0	0	0	0	1	1
	HUSABERG 650FE	0	0	0	0	0	0	1	1
HUSQVARNA	HUSQVARNA SM450	0	0	0	0	0	0	1	1
	HUSQVARNA SM450R	0	0	0	0	0	0	2	2
	HUSQVARNA SM510	0	0	0	0	0	0	2	2
	HUSQVARNA TE250	0	0	0	0	0	0	4	4
	HUSQVARNA TE450	0	0	0	0	0	0	5	5
	HUSQVARNA TE510	0	0	0	0	0	0	1	1
	HUSQVARNA WR250	0	0	0	0	0	0	6	6
	HUSQVARNA WRE125	0	0	0	0	0	0	3	3
HYMER	HYMER B504CL	1	0	0	0	0	0	0	1
	HYMER B514	1	0	0	0	0	0	0	1
	HYMER B524	1	0	0	0	0	0	0	1
	HYMER B544	1	0	0	0	0	0	0	1
	HYMER B574	1	0	0	0	0	0	0	1
	HYMER B654	1	0	0	0	0	0	0	1
	HYMER C682CL	2	0	0	0	0	0	0	2
	HYMER EJR686GT	1	0	0	0	0	0	0	1
	HYMER FLAIR 8000 I	1	0	0	0	0	0	0	1
	HYMER HV 572	1	0	0	0	0	0	0	1
	HYMER T572CL	1	0	0	0	0	0	0	1
	HYMER T654SL	1	0	0	0	0	0	0	1
	HYMER VAN 522	1	0	0	0	0	0	0	1
HYOSUNG	HYOSUNG AQUILA 125	0	0	0	0	0	0	1	1
	HYOSUNG AQUILA 650	0	0	0	0	0	0	4	4
	HYOSUNG COMET	0	0	0	0	0	0	2	2
	HYOSUNG COMET 125	0	0	0	0	0	0	9	9
	HYOSUNG KARION	0	0	0	0	0	0	1	1
	HYOSUNG MS3-125	0	0	0	0	0	0	2	2
	HYOSUNG TE450	0	0	0	0	0	0	1	1
HYSTER		0	0	0	0	0	16	0	16
HYUNDAI		1	0	3	0	0	11	0	15
	HYUNDAI ACCENT	50	0	0	0	0	0	0	50
	HYUNDAI ATOS	59	0	0	0	0	0	0	59
	HYUNDAI COUPE	33	0	0	0	0	0	0	33
	HYUNDAI GETZ	446	0	0	0	0	0	0	446
	HYUNDAI GRANDEUR	5	0	0	0	0	0	0	5
	HYUNDAI H-1	2	0	65	0	0	0	0	67
	HYUNDAI I 30	384	0	0	0	0	0	0	384
	HYUNDAI I30CW	1	0	0	0	0	0	0	1
	HYUNDAI MATRIX	142	0	0	0	0	0	0	142
	HYUNDAI SANTA FE	499	0	6	0	0	0	0	505
	HYUNDAI SONATA	32	0	0	0	0	0	0	32

VEHICULES A MOTEUR

3. IMMATRICULATIONS DES VEHICULES A MOTEUR NEUFS MIS EN CIRCULATION
D'APRES LA MARQUE ET LE TYPE. 4 ME TRIMESTRE 2007

MARQUE	TYPE	voiture pour personne	autobus- autocar	véh. pour le transport de march.	tracteur	tracteur agricole	véhicule spécial	moto	Total
	HYUNDAI TRAJET	20	0	0	0	0	0	0	20
	HYUNDAI TUCSON	647	0	10	0	0	0	0	657
IRBIT MP	IRBIT URAL TOURIST	0	0	0	0	0	0	1	1
IRISBUS	IRISBUS ARWAY	0	2	0	0	0	0	0	2
	IRISBUS CITELIS	0	43	0	0	0	0	0	43
	IRISBUS DAILY	0	5	0	0	0	0	0	5
	IRISBUS TEMA	0	1	0	0	0	0	0	1
ISEKI	ISEKI TG5330FSR	0	0	0	0	1	0	0	1
	ISEKI TG5390FHC	0	0	0	0	1	0	0	1
	ISEKI TG5470FQC	0	0	0	0	1	0	0	1
	ISEKI TG5470FSR	0	0	0	0	1	0	0	1
	ISEKI TH4260F/FH	0	0	0	0	1	0	0	1
	ISEKI TH4330FH	0	0	0	0	2	0	0	2
	ISEKI TM3160F	0	0	0	0	4	0	0	4
	ISEKI TM3240F/FH	0	0	0	0	1	0	0	1
	ISEKI TXG23	0	0	0	0	1	0	0	1
ISUZU	ISUZU D-MAX 2,5 4WD	0	0	44	0	0	0	0	44
	ISUZU D-MAX 2WD HR	0	0	10	0	0	0	0	10
	ISUZU D-MAX 2WD SC	0	0	1	0	0	0	0	1
	ISUZU D-MAX 4WD MT	0	0	3	0	0	0	0	3
	ISUZU D-MAX3,0 4WDAT	0	0	39	0	0	0	0	39
	ISUZU D-MAX3,0 4WDMT	0	0	35	0	0	0	0	35
	ISUZU NKR85EA-1D	0	0	2	0	0	0	0	2
	ISUZU NPR77-3,5	0	0	3	0	0	0	0	3
	ISUZU NPR85	0	0	2	0	0	0	0	2
	ISUZU NPR85L-5CW	0	0	1	0	0	0	0	1
	ISUZU NPR85L-5D	0	0	13	0	0	0	0	13
	ISUZU NQR75	0	0	2	0	0	0	0	2
	ISUZU RODEO 2,5 4WD	0	0	1	0	0	0	0	1
	ISUZU RODEO 3,04WDAT	0	0	3	0	0	0	0	3
	ISUZU RODEO 3,04WDMT	0	0	3	0	0	0	0	3
ITINEO	ITINEO SB720	2	0	0	0	0	0	0	2
IVECO	IVECO DAILY	0	1	373	6	0	8	0	388
	IVECO EUROCARGO	0	0	93	0	0	1	0	94
	IVECO STRALIS	0	0	18	141	0	0	0	159
	IVECO TRAKKER	0	0	24	6	0	0	0	30
JAGUAR	JAGUAR DAIMLER	2	0	0	0	0	0	0	2
	JAGUAR JAGUAR XJ	4	0	0	0	0	0	0	4
	JAGUAR S-TYPE	42	0	0	0	0	0	0	42
	JAGUAR X-TYPE	24	0	0	0	0	0	0	24
	JAGUAR X-TYPE 2.0D	5	0	0	0	0	0	0	5
	JAGUAR X-TYPE2.5V6EX	2	0	0	0	0	0	0	2
	JAGUAR X-TYPE3.0V6EX	1	0	0	0	0	0	0	1
	JAGUAR XF	2	0	0	0	0	0	0	2
	JAGUAR XJ	19	0	0	0	0	0	0	19
	JAGUAR XK	17	0	0	0	0	0	0	17
	JAGUAR XKR	7	0	0	0	0	0	0	7
	JAGUARX-TYPE 2.0D I4	18	0	0	0	0	0	0	18
	JAGUARX-TYPE2.0DI4EX	22	0	0	0	0	0	0	22
JCB	JCB 335HST	0	0	0	0	1	33	0	34
	JCB 520	0	0	0	0	1	0	0	1
	JCB 524-50H	0	0	0	0	2	0	0	2
	JCB 531 AGRI	0	0	0	0	3	0	0	3
	JCB 531 AGRI SUPER	0	0	0	0	2	0	0	2
	JCB 535-95	0	0	0	0	1	0	0	1
	JCB 536 AGRI	0	0	0	0	1	0	0	1
	JCB 536 AGRI PLUS	0	0	0	0	4	0	0	4
	JCB 536 AGRI SUPER	0	0	0	0	1	0	0	1
	JCB 541 AGRI SUPER	0	0	0	0	1	0	0	1
	JCB 541 AGRI XTRA	0	0	0	0	1	0	0	1
	JCB GROUNDHOG 6X4	0	0	0	0	3	0	0	3
	JCB TM310	0	0	0	0	2	0	0	2
	JCB TM310S	0	0	0	0	1	0	0	1
JEEP	JEEP CHEROKEE	10	0	4	0	0	0	0	14
	JEEP COMMANDER	12	0	1	0	0	0	0	13
	JEEP COMPASS	46	0	1	0	0	0	0	47
	JEEP GD CHEROKEE	0	0	3	0	0	0	0	3
	JEEP GRAND CHEROKEE	98	0	0	0	0	0	0	98
	JEEP PATRIOT	10	0	0	0	0	0	0	10
	JEEP WRANGLER	30	0	22	0	0	0	0	52

VEHICULES A MOTEUR

3. IMMATRICULATIONS DES VEHICULES A MOTEUR NEUFS MIS EN CIRCULATION
D'APRES LA MARQUE ET LE TYPE. 4 ME TRIMESTRE 2007

MARQUE	TYPE	voiture pour personne	autobus- autocar	véh. pour le transport de march.	tracteur	tracteur agricole	véhicule spécial	moto	Total
	KYMCO GRAND DINK 250	0	0	0	0	0	0	1	1
	KYMCO KXR	0	0	0	0	0	0	8	8
	KYMCO MAXXER 250	0	0	0	0	0	0	2	2
	KYMCO MAXXER 300	0	0	0	0	0	0	9	9
	KYMCO MOVIE 125 XL	0	0	0	0	0	0	2	2
	KYMCO MXU 250	0	0	0	0	0	0	5	5
	KYMCO MXU300	0	0	0	0	0	0	9	9
	KYMCO MXU500	0	0	0	0	0	0	13	13
	KYMCO PEOPLE 125S	0	0	0	0	0	0	2	2
	KYMCO PEOPLE 250S	0	0	0	0	0	0	1	1
	KYMCO PULSAR 125CK	0	0	0	0	0	0	1	1
	KYMCO QUANNON	0	0	0	0	0	0	9	9
	KYMCO S4	0	0	0	0	0	0	10	10
	KYMCO SUPER8 125	0	0	0	0	0	0	4	4
	KYMCO VENOX 250	0	0	0	0	0	0	2	2
	KYMCO X-CITING 500	0	0	0	0	0	0	12	12
	KYMCO X-CITING250	0	0	0	0	0	0	3	3
	KYMCO ZING 125	0	0	0	0	0	0	1	1
LA STRADA	LA STRADA AVANTI L	1	0	0	0	0	0	0	1
	LA STRADA TRENTO	1	0	0	0	0	0	0	1
LADA-VAZ	LADA-VAZ LADA 1118	1	0	0	0	0	0	0	1
	LADA-VAZ LADA 4X4 U	0	0	2	0	0	0	0	2
	LADA-VAZ NIVA	2	0	0	0	0	0	0	2
LADA	LADA 4X4	0	0	2	0	0	0	0	2
	LADA LADA 1119	6	0	0	0	0	0	0	6
LAIKA	LAIKA ECOVIP H710	1	0	0	0	0	0	0	1
	LAIKA X695	1	0	0	0	0	0	0	1
LAMBORGHINI	LAMBORGHINI CRONO70T	0	0	0	0	1	0	0	1
	LAMBORGHINI MURCIELA	1	0	0	0	0	0	0	1
	LAMBORGHINI R1-55	0	0	0	0	1	0	0	1
	LAMBORGHINI R4-95	0	0	0	0	1	0	0	1
LANCIA	LANCIA MUSA	382	0	0	0	0	0	0	382
	LANCIA PHEDRA	26	0	0	0	0	0	0	26
	LANCIA THESIS	1	0	0	0	0	0	0	1
	LANCIA YPSILON	226	0	0	0	0	0	0	226
LANDINI	LANDINI LANDPOWER135	0	0	0	0	1	0	0	1
LANDROVER		0	0	2	0	0	0	0	2
	LAND ROVER DISCO	0	0	8	0	0	0	0	8
	LAND ROVER RANGE ROV	49	0	0	0	0	0	0	49
	LAND ROVER RR SPORT	199	0	0	0	0	0	0	199
	LANDROVER 110 DCAB	0	0	5	0	0	0	0	5
	LANDROVER 110 VAN	0	0	9	0	0	0	0	9
	LANDROVER 130 DCAB	0	0	12	0	0	0	0	12
	LANDROVER 90 VAN	0	0	52	0	0	0	0	52
	LANDROVER DEFENDER	37	0	0	0	0	0	0	37
	LANDROVER DISCOVERY	98	0	0	0	0	0	0	98
	LANDROVER FREELANDER	202	0	0	0	0	0	0	202
	LANDROVER RANGE LM	0	0	1	0	0	0	0	1
	LANDROVER RANGESPORT	0	0	8	0	0	0	0	8
	LANDROVERFREELANDER2	0	0	7	0	0	0	0	7
LDV	LDV MAXUS	0	0	15	0	0	0	0	15
LEMEIRE	LEMEIRE LEM1070 CPF	0	0	1	0	0	0	0	1
LEXUS		9	0	0	0	0	0	0	9
	LEXUS GS300	3	0	0	0	0	0	0	3
	LEXUS GS450H	15	0	0	0	0	0	0	15
	LEXUS IS220D	99	0	0	0	0	0	0	99
	LEXUS IS250	36	0	0	0	0	0	0	36
	LEXUS LS460	9	0	0	0	0	0	0	9
	LEXUS LS600H	2	0	0	0	0	0	0	2
	LEXUS LS600HL	8	0	0	0	0	0	0	8
	LEXUS RX400H	47	0	0	0	0	0	0	47
LIEBHERR		0	0	0	0	0	8	0	8
	LIEBHERR LTM1200-5.1	0	0	0	0	0	1	0	1
	LIEBHERR UTM725	0	0	0	0	0	1	0	1
	LIEBHERR UTM747	0	0	0	0	0	1	0	1
	LIEBHERR UTM845	0	0	0	0	0	2	0	2
LIFAN	LIFAN HL200-18	0	0	0	0	0	0	1	1
	LIFAN LF125-14F	0	0	0	0	0	0	75	75
	LIFAN LF125GY-3	0	0	0	0	0	0	2	2
	LIFAN LF150ST	0	0	0	0	0	0	1	1
LIFTON		0	0	0	0	0	1	0	1

VEHICULES A MOTEUR

3. IMMATRICULATIONS DES VEHICULES A MOTEUR NEUFS MIS EN CIRCULATION
D'APRES LA MARQUE ET LE TYPE. 4 ME TRIMESTRE 2007

MARQUE	TYPE	voiture pour personne	autobus- autocar	véh. pour le transport de march.	tracteur	tracteur agricole	véhicule spécial	moto	Total
LINCOLN	LINCOLN HEARSE	1	0	0	0	0	0	0	1
LINDE		0	0	0	0	0	6	0	6
LINHAI	LINHAI HYTRACK HY320	0	0	0	0	0	0	2	2
LM TRAC		0	0	0	0	0	1	0	1
LMC		1	0	0	0	0	0	0	1
LONCIN	LONCIN LX200ST	0	0	0	0	0	0	1	1
LOTUS	LOTUS ELISE 111R	1	0	0	0	0	0	0	1
	LOTUS ELISE S	3	0	0	0	0	0	0	3
	LOTUS EUROPA	2	0	0	0	0	0	0	2
	LOTUS EXIGE S	1	0	0	0	0	0	0	1
	LOTUS EXIGE S 240	1	0	0	0	0	0	0	1
MAESSS	MAESSS FOCUS T69	1	0	0	0	0	0	0	1
	MAESSS MINI 1	2	0	0	0	0	0	0	2
	MAESSS SLX 5901	1	0	0	0	0	0	0	1
MAN	MAN N184F	0	0	9	0	0	0	0	9
	MAN N184FA	0	0	2	0	0	0	0	2
	MAN N194FL	0	0	2	0	0	0	0	2
	MAN NL273	0	12	0	0	0	0	0	12
	MAN NS194F	0	0	2	0	0	0	0	2
	MAN TGA	0	0	66	146	0	0	0	212
	MAN TGA H 194FA	0	0	3	0	0	0	0	3
	MAN TGA H 414 FFDC	0	0	8	0	0	0	0	8
	MAN TGL	0	0	29	0	0	3	0	32
	MAN TGM	0	0	10	0	0	0	0	10
	MAN TGS	0	0	2	3	0	0	0	5
	MAN TGX	0	0	0	1	0	0	0	1
MANITOU		0	0	0	0	0	74	0	74
	MANITOU MLA628T120LS	0	0	0	0	1	0	0	1
	MANITOU MLT 741	0	0	0	0	7	0	0	7
	MANITOU MLT627TMU	0	0	0	0	4	0	0	4
	MANITOU MLT627TMU20	0	0	0	0	4	0	0	4
	MANITOU MLT627TMUCOM	0	0	0	0	1	0	0	1
	MANITOU MLT634T LSU	0	0	0	0	6	0	0	6
	MANITOU MLT731	0	0	0	0	1	0	0	1
	MANITOU MLT735-120LSU	0	0	0	0	2	0	0	2
MANUTRAC		0	0	0	0	0	1	0	1
MASAI	MASAI 125	0	0	0	0	0	0	57	57
	MASAI A300	0	0	0	0	0	0	9	9
	MASAI A450	0	0	0	0	0	0	3	3
MASERATI	MASERATI COUPEGRANSP	2	0	0	0	0	0	0	2
	MASERATI GRANTURISMO	12	0	0	0	0	0	0	12
	MASERATI QUATTROPOR	7	0	0	0	0	0	0	7
MASSEY FERGUSON	MASSEY-F MF6465 4WD	0	0	0	0	3	0	0	3
	MASSEY-F MF6480 4WD	0	0	0	0	3	0	0	3
	MASSEY-F MF8450PS	0	0	0	0	1	0	0	1
	MASSEY F 3635 4RM	0	0	0	0	1	0	0	1
	MASSEY F 3645 4RM	0	0	0	0	1	0	0	1
	MASSEY FERGUSON 6485	0	0	0	0	3	0	0	3
	MASSEY FERGUSON 6490	0	0	0	0	2	0	0	2
	MASSEY FERGUSON 6495	0	0	0	0	1	0	0	1
	MASSEY FERGUSON 7495	0	0	0	0	2	0	0	2
	MASSEY FERGUSONMF420	0	0	0	0	1	0	0	1
	MASSEYFERGUSONMF2405	0	0	0	0	1	0	0	1
	MASSEYFERGUSONMF2415	0	0	0	0	2	0	0	2
	MASSEYFERGUSONMF4445	0	0	0	0	1	0	0	1
	MASSEYFERGUSONMF5435	0	0	0	0	2	0	0	2
	MASSEYFERGUSONMF5445	0	0	0	0	2	0	0	2
	MASSEYFERGUSONMF5455	0	0	0	0	5	0	0	5
	MASSEYFERGUSONMF5460	0	0	0	0	2	0	0	2
	MASSEYFERGUSONMF5465	0	0	0	0	3	0	0	3
	MASSEYFERGUSONMF5470	0	0	0	0	1	0	0	1
	MASSEYFERGUSONMF6445	0	0	0	0	1	0	0	1
	MASSEYFERGUSONMF6475	0	0	0	0	1	0	0	1
	MASSEYFERGUSONMF6480	0	0	0	0	1	0	0	1
	MASSEYFERGUSONMF6495	0	0	0	0	1	0	0	1
	MASSEYFERGUSONMF7465	0	0	0	0	1	0	0	1
	MASSEYFERGUSONMF7480	0	0	0	0	2	0	0	2
MAYBACH	MAYBACH MAYBACH	1	0	0	0	0	0	0	1
MAZDA	MAZDA B2500	0	0	1	0	0	0	0	1
	MAZDA BT50	0	0	44	0	0	0	0	44
	MAZDA CX-7	16	0	0	0	0	0	0	16

VEHICULES A MOTEUR

3. IMMATRICULATIONS DES VEHICULES A MOTEUR NEUFS MIS EN CIRCULATION
D'APRES LA MARQUE ET LE TYPE. 4 ME TRIMESTRE 2007

MARQUE	TYPE	voiture pour personne	autobus- autocar	véh. pour le transport de march.	tracteur	tracteur agricole	véhicule spécial	moto	Total
	MAZDA MAZDA 2	166	0	0	0	0	0	0	166
	MAZDA MAZDA 5	174	0	0	0	0	0	0	174
	MAZDA MAZDA6	99	0	0	0	0	0	0	99
	MAZDA MX-5	35	0	0	0	0	0	0	35
	MAZDA RX-8	5	0	0	0	0	0	0	5
MB	MAZDA MAZDA 3	164	0	0	0	0	0	0	164
MBK	MBK DOODO	0	0	0	0	0	0	1	1
	MBK FLAMEX	0	0	0	0	0	0	18	18
	MBK SKYLINER	0	0	0	0	0	0	7	7
	MBK YP125R	0	0	0	0	0	0	2	2
MC CORMICK	MC CORMICK F75-4	0	0	0	0	1	0	0	1
MC LOUIS	MC LOUIS M700	9	0	0	0	0	0	0	9
	MC LOUIS P700	13	0	0	0	0	0	0	13
MECALAC		0	0	0	0	0	4	0	4
MEGA	MEGA MEGA	0	0	0	0	0	0	1	1
MERCEDES	MERCEDES	0	0	1	0	0	0	0	1
	MERCEDES 311 CDI 3.2	10	0	0	0	0	0	0	10
	MERCEDES 311 CDI 3.5	3	0	0	0	0	0	0	3
	MERCEDES 311 CDI AZ	5	0	0	0	0	0	0	5
	MERCEDES 311 CDI3.5R	2	0	0	0	0	0	0	2
	MERCEDES 313CDI R AZ	1	0	0	0	0	0	0	1
	MERCEDES 315 CDI 3.5	1	0	0	0	0	0	0	1
	MERCEDES 315 CDI AZ	1	0	0	0	0	0	0	1
	MERCEDES 315 CDI3.5R	4	0	0	0	0	0	0	4
	MERCEDES 315CDI R AZ	4	0	0	0	0	0	0	4
	MERCEDES 318 CDI AZ	1	0	0	0	0	0	0	1
	MERCEDES 515 CDI 4.6	9	0	0	0	0	0	0	9
	MERCEDES A150	70	0	0	0	0	0	0	70
	MERCEDES A160CDI	51	0	0	0	0	0	0	51
	MERCEDES A170	25	0	0	0	0	0	0	25
	MERCEDES A180CDI	231	0	0	0	0	0	0	231
	MERCEDES A200	7	0	0	0	0	0	0	7
	MERCEDES A200CDI	9	0	0	0	0	0	0	9
	MERCEDES ACTROS	0	0	55	108	0	0	0	163
	MERCEDES ATEGO	0	1	69	0	0	1	0	71
	MERCEDES AXOR	0	0	27	1	0	1	0	29
	MERCEDES B150	10	0	0	0	0	0	0	10
	MERCEDES B170	30	0	0	0	0	0	0	30
	MERCEDES B180CDI	361	0	0	0	0	0	0	361
	MERCEDES B200	11	0	0	0	0	0	0	11
	MERCEDES B200CDI	230	0	0	0	0	0	0	230
	MERCEDES C180KOMP	41	0	0	0	0	0	0	41
	MERCEDES C200 KOMP	20	0	0	0	0	0	0	20
	MERCEDES C200CDI	1128	0	0	0	0	0	0	1128
	MERCEDES C220 CDI	480	0	0	0	0	0	0	480
	MERCEDES C230	10	0	0	0	0	0	0	10
	MERCEDES C320CDI	12	0	0	0	0	0	0	12
	MERCEDES C320CDI 4M	3	0	0	0	0	0	0	3
	MERCEDES C350	5	0	0	0	0	0	0	5
	MERCEDES CL500	21	0	0	0	0	0	0	21
	MERCEDES CL63AMG	3	0	0	0	0	0	0	3
	MERCEDES CLK200 KOMP	24	0	0	0	0	0	0	24
	MERCEDES CLK220CDI	28	0	0	0	0	0	0	28
	MERCEDES CLK320CDI	8	0	0	0	0	0	0	8
	MERCEDES CLK350	1	0	0	0	0	0	0	1
	MERCEDES CLS320CDI	64	0	0	0	0	0	0	64
	MERCEDES CLS350CGI	5	0	0	0	0	0	0	5
	MERCEDES CLS500	2	0	0	0	0	0	0	2
	MERCEDES CLS63AMG	2	0	0	0	0	0	0	2
	MERCEDES E200 KOMP	3	0	0	0	0	0	0	3
	MERCEDES E200CDI	187	0	0	0	0	0	0	187
	MERCEDES E220CDI	188	0	0	0	0	0	0	188
	MERCEDES E230	4	0	0	0	0	0	0	4
	MERCEDES E280	5	0	0	0	0	0	0	5
	MERCEDES E280CDI	35	0	0	0	0	0	0	35
	MERCEDES E280CDI 4M	5	0	0	0	0	0	0	5
	MERCEDES E320CDI	13	0	0	0	0	0	0	13
	MERCEDES E320CDI 4M	1	0	0	0	0	0	0	1
	MERCEDES E350	3	0	0	0	0	0	0	3
	MERCEDES E350 4MAT	2	0	0	0	0	0	0	2

VEHICULES A MOTEUR

3. IMMATRICULATIONS DES VEHICULES A MOTEUR NEUFS MIS EN CIRCULATION
D'APRES LA MARQUE ET LE TYPE. 4 ME TRIMESTRE 2007

MARQUE	TYPE	voiture pour personne	autobus- autocar	véh. pour le transport de march.	tracteur	tracteur agricole	véhicule spécial	moto	Total
MONTESA	MONTESA COTA 4RT	0	0	0	0	0	0	38	38
MORGAN	MORGAN 4/4 2000	1	0	0	0	0	0	0	1
MOTO MORINI	MOTO MORINI CORSARO	0	0	0	0	0	0	3	3
MOTOR MANIA	MOTOR MANIA BELLA125	0	0	0	0	0	0	1	1
MULAG		0	0	0	0	0	1	0	1
MULTI ONE		0	0	0	0	0	1	0	1
MV AGUSTA	MV AGUSTA BRUTALE910	0	0	0	0	0	0	3	3
	MV AGUSTA F4-1000	0	0	0	0	0	0	3	3
	MV AGUSTA F4-R312	0	0	0	0	0	0	1	1
	MV AGUSTA F401	0	0	0	0	0	0	2	2
MZ	MZ 1000SF	0	0	0	0	0	0	1	1
	MZ 1000SPORT	0	0	0	0	0	0	2	2
	MZ STREET MOTO	0	0	0	0	0	0	1	1
N BLOSI		0	0	0	0	0	3	0	3
NEUSON		0	0	0	0	0	2	0	2
NEW HOLLAND		0	0	0	0	0	30	0	30
	NEW HOLLAND LM415A95	0	0	0	0	1	0	0	1
	NEW HOLLAND T30304WD	0	0	0	0	4	0	0	4
	NEW HOLLAND T30404WD	0	0	0	0	5	0	0	5
	NEW HOLLAND T60204WD	0	0	0	0	1	0	0	1
	NEW HOLLAND TC24D4WD	0	0	0	0	1	0	0	1
	NEW HOLLAND TC40D4WD	0	0	0	0	1	0	0	1
	NEW HOLLAND TM1204WD	0	0	0	0	5	0	0	5
	NEW HOLLAND TS135A	0	0	0	0	12	0	0	12
	NEW HOLLAND TVT195	0	0	0	0	1	0	0	1
	NEW HOLLANDT7530 4WD	0	0	0	0	2	0	0	2
	NEW HOLLANDTC35DA4WD	0	0	0	0	1	0	0	1
	NEW HOLLANDTS125A SA	0	0	0	0	1	0	0	1
	NEWHOLLAND LM415A110	0	0	0	0	1	0	0	1
	NEWHOLLAND LM435A110	0	0	0	0	2	0	0	2
	NEWHOLLAND LM50404WD	0	0	0	0	1	0	0	1
	NEWHOLLAND T6030 4WD	0	0	0	0	1	0	0	1
	NEWHOLLAND T6050 4WD	0	0	0	0	3	0	0	3
	NEWHOLLAND T8040SA	0	0	0	0	1	0	0	1
	NEWHOLLAND TCE45 4WD	0	0	0	0	1	0	0	1
	NEWHOLLAND TCE50 4WD	0	0	0	0	1	0	0	1
	NEWHOLLAND TCE55 4WD	0	0	0	0	1	0	0	1
	NEWHOLLAND TD80D-2WD	0	0	0	0	4	0	0	4
	NEWHOLLAND TD80D-4WD	0	0	0	0	7	0	0	7
	NEWHOLLAND TD90D 4WD	0	0	0	0	3	0	0	3
	NEWHOLLAND TD95D 4WD	0	0	0	0	3	0	0	3
	NEWHOLLAND TL80A 4WD	0	0	0	0	2	0	0	2
	NEWHOLLAND TL90A 4WD	0	0	0	0	8	0	0	8
	NEWHOLLAND TN60DA4WD	0	0	0	0	1	0	0	1
	NEWHOLLAND TN70DA4WD	0	0	0	0	1	0	0	1
	NEWHOLLAND TN75NA4WD	0	0	0	0	1	0	0	1
	NEWHOLLAND TN80D-2WD	0	0	0	0	2	0	0	2
	NEWHOLLAND TN85FA4WD	0	0	0	0	1	0	0	1
	NEWHOLLAND TN95FA4WD	0	0	0	0	1	0	0	1
	NEWHOLLAND TN95NA4WD	0	0	0	0	4	0	0	4
	NEWHOLLANDT60104WD	0	0	0	0	5	0	0	5
	NEWHOLLANDT60104WDSA	0	0	0	0	2	0	0	2
	NEWHOLLANDT60304WDSA	0	0	0	0	4	0	0	4
	NEWHOLLANDT60704WDSA	0	0	0	0	1	0	0	1
	NEWHOLLANDT70304WDSA	0	0	0	0	2	0	0	2
	NEWHOLLANDT70304WDSS	0	0	0	0	1	0	0	1
	NEWHOLLANDT70404WDSA	0	0	0	0	12	0	0	12
	NEWHOLLANDT70504WDSA	0	0	0	0	10	0	0	10
	NEWHOLLANDT75404WDSA	0	0	0	0	1	0	0	1
	NEWHOLLANDTL100A 4WD	0	0	0	0	2	0	0	2
	NEWHOLLANDTM1204WDSA	0	0	0	0	2	0	0	2
	NEWHOLLANDTM1404WDSA	0	0	0	0	1	0	0	1
	NEWHOLLANDTM1554WDSA	0	0	0	0	11	0	0	11
NFM	NFM UTILITY 200	0	0	0	0	0	0	1	1
NIESMANN	NIESMANN+BIS ART064	1	0	0	0	0	0	0	1
	NIESMANN+BIS ART069	2	0	0	0	0	0	0	2
NIMOS		0	0	0	0	0	1	0	1
OPEL	OPEL	0	0	1	0	0	0	0	1
	OPEL AGILA	37	0	0	0	0	0	0	37
	OPEL ANTARA	329	0	1	0	0	0	0	330
	OPEL ASTRA	2806	0	31	0	0	0	0	2837

VEHICULES A MOTEUR

3. IMMATRICULATIONS DES VEHICULES A MOTEUR NEUFS MIS EN CIRCULATION
D'APRES LA MARQUE ET LE TYPE. 4 ME TRIMESTRE 2007

MARQUE	TYPE	voiture pour personne	autobus- autocar	véh. pour le transport de march.	tracteur	tracteur agricole	véhicule spécial	moto	Total
	SUZUKI GSF650S	0	0	0	0	0	0	8	8
	SUZUKI GSF650SA	0	0	0	0	0	0	3	3
	SUZUKI GSR600	0	0	0	0	0	0	7	7
	SUZUKI GSR600A	0	0	0	0	0	0	1	1
	SUZUKI GSR600U	0	0	0	0	0	0	1	1
	SUZUKI GSX1300BKU2	0	0	0	0	0	0	18	18
	SUZUKI GSX1300RU2	0	0	0	0	0	0	5	5
	SUZUKI GSX1400	0	0	0	0	0	0	2	2
	SUZUKI GSX750F	0	0	0	0	0	0	1	1
	SUZUKI GSXR1000U2	0	0	0	0	0	0	9	9
	SUZUKI GSXR600U2	0	0	0	0	0	0	13	13
	SUZUKI GSXR600U3	0	0	0	0	0	0	2	2
	SUZUKI GSXR750	0	0	0	0	0	0	1	1
	SUZUKI GSXR750U2	0	0	0	0	0	0	4	4
	SUZUKI JIMNY	169	0	7	0	0	0	0	176
	SUZUKI LTA450X	0	0	0	0	0	0	1	1
	SUZUKI RV125	0	0	0	0	0	0	4	4
	SUZUKI SV1000SU2	0	0	0	0	0	0	1	1
	SUZUKI SV1000U2	0	0	0	0	0	0	1	1
	SUZUKI SV650	0	0	0	0	0	0	8	8
	SUZUKI SV650S	0	0	0	0	0	0	5	5
	SUZUKI SWIFT	658	0	0	0	0	0	0	658
	SUZUKI SX4	273	0	0	0	0	0	0	273
	SUZUKI UH125	0	0	0	0	0	0	4	4
	SUZUKI VL125	0	0	0	0	0	0	1	1
	SUZUKI VL1500	0	0	0	0	0	0	8	8
	SUZUKI VL250	0	0	0	0	0	0	3	3
	SUZUKI VL800	0	0	0	0	0	0	6	6
	SUZUKI VZ800	0	0	0	0	0	0	6	6
	SUZUKI VZR1800NUF	0	0	0	0	0	0	1	1
	SUZUKI VZR1800UF	0	0	0	0	0	0	6	6
	SUZUKI WVCL	0	0	0	0	0	0	1	1
SV	SV QUAD 400	0	0	0	0	0	0	13	13
	SV RME250	0	0	0	0	0	0	1	1
SYM	SYM GTS125	0	0	0	0	0	0	23	23
	SYM GTS250	0	0	0	0	0	0	16	16
	SYM HS12W	0	0	0	0	0	0	1	1
	SYM JOYRIDE 125	0	0	0	0	0	0	32	32
	SYM JOYRIDE 200	0	0	0	0	0	0	5	5
	SYM MIO 100	0	0	0	0	0	0	29	29
	SYM ORBIT 125	0	0	0	0	0	0	5	5
	SYM QUADLANDER 250	0	0	0	0	0	0	2	2
	SYM QUADLANDER 300S	0	0	0	0	0	0	8	8
	SYM TRACKRUNNER	0	0	0	0	0	0	5	5
	SYM VS125	0	0	0	0	0	0	34	34
	SYM WOLF 125	0	0	0	0	0	0	2	2
	SYM XS125	0	0	0	0	0	0	15	15
T E C	TEC ROTEC TI 682	1	0	0	0	0	0	0	1
TAKEUCHI		0	0	0	0	0	19	0	19
TCM		0	0	0	0	0	6	0	6
TELEFARM		0	0	0	0	0	1	0	1
TEMSA	TEMSA SAFARI HD	0	1	0	0	0	0	0	1
TERBERG		0	0	18	0	0	1	0	19
	TERBERG RT	0	0	10	0	0	0	0	10
TEREX		0	0	0	0	0	17	0	17
TEREX DEMAG	TEREX DEMAG AC100	0	0	0	0	0	1	0	1
TGB	TGB 101R-125CC/4T	0	0	0	0	0	0	9	9
	TGB 303RS	0	0	0	0	0	0	3	3
	TGB BLADE 300	0	0	0	0	0	0	1	1
	TGB BLADE 425	0	0	0	0	0	0	10	10
TH WAITES		0	0	0	0	0	1	0	1
THALER		0	0	0	0	0	2	0	2
THOMAS		0	0	0	0	0	1	0	1
THUMPSTAR	THUMPSTAR PGJ	0	0	0	0	0	0	1	1
TORO		0	0	0	0	0	1	0	1
TOYOTA	TOYOTA	34	0	0	0	0	0	0	34
	TOYOTA AURIS	1466	0	8	0	0	0	0	1474
	TOYOTA AVENSIS	578	0	1	0	0	0	0	579
	TOYOTA AYGO	641	0	0	0	0	0	0	641
	TOYOTA COROLLA	214	0	0	0	0	0	0	214
	TOYOTA COROLLA VERSO	516	0	4	0	0	0	0	520

VEHICULES A MOTEUR

3. IMMATRICULATIONS DES VEHICULES A MOTEUR NEUFS MIS EN CIRCULATION
D'APRES LA MARQUE ET LE TYPE. 4 ME TRIMESTRE 2007

MARQUE	TYPE	voiture pour personne	autobus- autocar	véh. pour le transport de march.	tracteur	tracteur agricole	véhicule spécial	moto	Total
	TOYOTA DYNA	0	0	3	0	0	0	0	3
	TOYOTA HIACE	15	0	0	0	0	0	0	85
	TOYOTA HILUX	0	0	226	0	0	0	0	226
	TOYOTA LANDCRUISER	84	0	29	0	0	0	0	113
	TOYOTA LANDCRUISERV8	10	0	0	0	0	0	0	10
	TOYOTA PRIUS	202	0	0	0	0	0	0	202
	TOYOTA RAV4	984	0	12	0	0	0	0	996
	TOYOTA YARIS	1762	0	4	0	0	0	0	1766
TRIGANO	TRIGANO AUTOROLLER	4	0	0	0	0	0	0	4
	TRIGANO ELLIOT 40S	3	0	0	0	0	0	0	3
	TRIGANO GRANDUCA	10	0	0	0	0	0	0	10
	TRIGANO MIZAR GTL	2	0	0	0	0	0	0	2
	TRIGANO PEGASO	1	0	0	0	0	0	0	1
	TRIGANO RIVIERA	3	0	0	0	0	0	0	3
	TRIGANO RIVIERA GT	1	0	0	0	0	0	0	1
	TRIGANO SIRIO 592 P	2	0	0	0	0	0	0	2
TRIUMPH	TRIUMPH AMERICA	0	0	0	0	0	0	1	1
	TRIUMPH BONNEVILLE	0	0	0	0	0	0	9	9
	TRIUMPH DAYTONA 650	0	0	0	0	0	0	1	1
	TRIUMPH DAYTONA 675	0	0	0	0	0	0	5	5
	TRIUMPH ROCKET III	0	0	0	0	0	0	6	6
	TRIUMPH SCRAMBLER	0	0	0	0	0	0	5	5
	TRIUMPH SPEED FOUR	0	0	0	0	0	0	2	2
	TRIUMPH SPEED TRIPLE	0	0	0	0	0	0	10	10
	TRIUMPH SPEEDMASTER	0	0	0	0	0	0	2	2
	TRIUMPH SPRINT ST	0	0	0	0	0	0	2	2
	TRIUMPH STREETTRIPLE	0	0	0	0	0	0	48	48
	TRIUMPH TIGER	0	0	0	0	0	0	8	8
VALENTIRACING	VALENTIRACING LT400A	0	0	0	0	0	0	1	1
	VALENTIRACING LT700A	0	0	0	0	0	0	3	3
	VALENTIRACING LTR450	0	0	0	0	0	0	5	5
	VALENTIRACING RMZ450	0	0	0	0	0	0	4	4
VALTRA	VALTRA A75L-4	0	0	0	0	1	0	0	1
	VALTRA A85-2	0	0	0	0	1	0	0	1
	VALTRA A95-4	0	0	0	0	2	0	0	2
	VALTRA N101	0	0	0	0	1	0	0	1
	VALTRA N111E	0	0	0	0	1	0	0	1
	VALTRA N121	0	0	0	0	1	0	0	1
	VALTRA N141	0	0	0	0	1	0	0	1
	VALTRA N91	0	0	0	0	1	0	0	1
	VALTRA T131	0	0	0	0	1	0	0	1
	VALTRA T161	0	0	0	0	1	0	0	1
	VALTRA T190	0	0	0	0	1	0	0	1
VANHOOL		0	0	1	0	0	0	0	1
	VAN HOOL A308	0	3	0	0	0	0	0	3
	VAN HOOL A330	0	5	0	0	0	0	0	5
	VAN HOOL A360	0	16	0	0	0	0	0	16
	VAN HOOL T92XSD3	0	2	0	0	0	0	0	2
	VANHOOL AG300	0	51	0	0	0	0	0	51
VDL	VDL FUTURA	0	2	0	0	0	0	0	2
VECTRIX	VECTRIX SCOOTER	0	0	0	0	0	0	1	1
VOLKSWAGEN		0	0	1	0	0	0	0	1
	VOLKSWAGEN CADDY	307	0	444	0	0	0	0	751
	VOLKSWAGEN CRAFTER	9	0	317	0	0	0	0	326
	VOLKSWAGEN EOS	134	0	0	0	0	0	0	134
	VOLKSWAGEN FOX	421	0	1	0	0	0	0	422
	VOLKSWAGEN GOLF	3706	0	21	0	0	0	0	3727
	VOLKSWAGEN JETTA	572	0	0	0	0	0	0	572
	VOLKSWAGEN MULTIVAN	51	0	0	0	0	0	0	51
	VOLKSWAGEN NEWBEETLE	90	0	0	0	0	0	0	90
	VOLKSWAGEN PASSAT	1630	0	4	0	0	0	0	1634
	VOLKSWAGEN PHAETON	5	0	0	0	0	0	0	5
	VOLKSWAGEN POLO	2761	0	9	0	0	0	0	2770
	VOLKSWAGEN SHARAN	399	0	1	0	0	0	0	400
	VOLKSWAGEN TIGUAN	62	0	0	0	0	0	0	62
	VOLKSWAGEN TOUAREG	253	0	9	0	0	0	0	262
	VOLKSWAGEN TOURAN	1109	0	6	0	0	0	0	1115
	VOLKSWAGEN TRANSPORT	180	0	410	0	0	0	0	590
	VOLKSWAGENCALIFORNIA	3	0	0	0	0	0	0	3
VOLVO	VOLVO	1	0	54	5	0	31	0	91
	VOLVO B7RLE	0	52	0	0	0	0	0	52

VEHICULES A MOTEUR

4. IMMATRICULATIONS DES VEHICULES A MOTEUR D'OCCASION MIS EN CIRCULATION
D'APRES LA MARQUE ET LE TYPE. 4 ME TRIMESTRE 2007

MARQUE	TYPE	voiture pour personne	autobus- autocar	véh. pour le transport de march.	tracteur	tracteur agricole	véhicule spécial	Total
ACL RODEO	ACL RODEO	1	0	1	0	0	0	2
ACURA INTEGRA	ACURA	2	0	0	0	0	0	2
ADRIA	ADRIA 590DS	1	0	0	0	0	0	1
	ADRIA ADRIATIK	14	0	0	0	0	0	14
AGRIA		0	0	0	0	1	0	1
AGRIFAC		0	0	0	0	0	1	1
AHLMANN		0	0	0	0	0	4	4
AIXAM 400	AIXAM	0	0	16	0	0	0	16
ALFA ROMEO		13	0	0	0	0	0	13
	ALFA ROMEO 1300	7	0	0	0	0	0	7
	ALFA ROMEO 1600	4	0	0	0	0	0	4
	ALFA ROMEO 1750	3	0	0	0	0	0	3
	ALFA ROMEO 2000	10	0	0	0	0	0	10
	ALFA ROMEO ALFA 145	180	0	0	0	0	0	180
	ALFA ROMEO ALFA 146	195	0	0	0	0	0	195
	ALFA ROMEO ALFA 147	439	0	0	0	0	0	439
	ALFA ROMEO ALFA 156	796	0	1	0	0	0	797
	ALFA ROMEO ALFA 159	125	0	0	0	0	0	125
	ALFA ROMEO ALFA 166	82	0	0	0	0	0	82
	ALFA ROMEO ALFA 33	43	0	0	0	0	0	43
	ALFA ROMEO ALFA 75	11	0	0	0	0	0	11
	ALFA ROMEO ALFA GT	86	0	0	0	0	0	86
	ALFA ROMEO ALFA155	102	0	0	0	0	0	102
	ALFA ROMEO ALFA164	18	0	0	0	0	0	18
	ALFA ROMEO ALFABRERA	5	0	0	0	0	0	5
	ALFA ROMEO ALFETTA	4	0	0	0	0	0	4
	ALFA ROMEO GIULIA	3	0	0	0	0	0	3
	ALFA ROMEO GIULIE	1	0	0	0	0	0	1
	ALFA ROMEO GTV	64	0	0	0	0	0	64
	ALFA ROMEO MONTREAL	2	0	0	0	0	0	2
	ALFA ROMEO SPIDER	44	0	0	0	0	0	44
	ALFA ROMEO SPRINT	1	0	0	0	0	0	1
	ALFA ROMEOALFASPIDER	3	0	0	0	0	0	3
ALLAeYS		0	0	0	0	0	2	2
ALLGAIER		0	0	0	0	1	0	1
ALLIS CHALMERS		0	0	0	0	1	0	1
ALPINA	ALPINA D3	1	0	0	0	0	0	1
ALPINE	ALPINE A310	5	0	0	0	0	0	5
	ALPINERENAULTA610	2	0	0	0	0	0	2
ALVIS	ALVIS	1	0	0	0	0	0	1
AM GENERAL	AM GENERAL HUMMER H2	1	0	0	0	0	0	1
AMG		0	0	1	0	0	0	1
	AMG HUMMER	0	0	2	0	0	0	2
AMMANN		0	0	0	0	0	1	1
APAL		1	0	0	0	0	0	1
	APAL C	2	0	0	0	0	0	2
	APAL L	3	0	0	0	0	0	3
ARCA	ARCA 3.8	1	0	0	0	0	0	1
	ARCA H704GLM	1	0	0	0	0	0	1
	ARCA M715GLT	1	0	0	0	0	0	1
ARIEL	ARIEL ATOM 2	1	0	0	0	0	0	1
ARTIGLIO		0	0	0	0	1	0	1
ASTON MARTIN	ASTON MARTIN	3	0	0	0	0	0	3
	ASTON MARTIN DB7	4	0	0	0	0	0	4
	ASTON MARTIN DB9	3	0	0	0	0	0	3
	ASTON MARTIN VANTAGE	7	0	0	0	0	0	7
	ASTONMARTINVOLANT	2	0	0	0	0	0	2
ATHEY		0	0	0	0	0	1	1
ATLAS		0	0	0	0	0	13	13
AUDIPORSCHE	AUDIPORSCHE RS2	1	0	0	0	0	0	1
AUSTIN	AUSTIN	7	0	1	0	0	0	8
	AUSTIN 850	1	0	0	0	0	0	1
	AUSTIN COOPER	1	0	0	0	0	0	1
	AUSTIN HEALEY	14	0	0	0	0	0	14
	AUSTIN HEALEY SPR	2	0	0	0	0	0	2
	AUSTIN METRO	4	0	0	0	0	0	4
	AUSTIN MINI	42	0	0	0	0	0	42
	AUSTIN MOKE	2	0	0	0	0	0	2
	MINI 1000	4	0	0	0	0	0	4
AUDI	AUDI	5	0	0	0	0	0	5
	AUDI 100	42	0	0	0	0	0	42
	AUDI 200	2	0	0	0	0	0	2

VEHICULES A MOTEUR

4. IMMATRICULATIONS DES VEHICULES A MOTEUR D'OCCASION MIS EN CIRCULATION
D'APRES LA MARQUE ET LE TYPE. 4 ME TRIMESTRE 2007

MARQUE	TYPE	voiture pour personne	autobus- autocar	véh. pour le transport de march.	tracteur	tracteur agricole	véhicule spécial	Total
	AUDI 50	1	0	0	0	0	0	1
	AUDI 80	453	0	0	0	0	0	453
	AUDI 90	5	0	0	0	0	0	5
	AUDI A2	96	0	0	0	0	0	96
	AUDI A3	1058	0	0	0	0	0	1058
	AUDI A4	1888	0	0	0	0	0	1888
	AUDI A4 AVANT	3	0	0	0	0	0	3
	AUDI A5	8	0	0	0	0	0	8
	AUDI A6	931	0	0	0	0	0	931
	AUDI A6 AVANT	17	0	0	0	0	0	17
	AUDI A6 AVANT Q	4	0	0	0	0	0	4
	AUDI A6 QUATTRO	1	0	0	0	0	0	1
	AUDI A8	70	0	0	0	0	0	70
	AUDI A8 QUATTRO	1	0	0	0	0	0	1
	AUDI ALLROAD	11	0	0	0	0	0	11
	AUDI ALLROAD Q	15	0	0	0	0	0	15
	AUDI AVANT	45	0	0	0	0	0	45
	AUDI C	30	0	0	0	0	0	30
	AUDI CABRIO	65	0	0	0	0	0	65
	AUDI Q7	48	0	0	0	0	0	48
	AUDI QUATTRO	3	0	0	0	0	0	3
	AUDI S3	1	0	0	0	0	0	1
	AUDI S4	2	0	0	0	0	0	2
	AUDI S6	1	0	0	0	0	0	1
	AUDI S8	1	0	0	0	0	0	1
	AUDI TT	191	0	0	0	0	0	191
	AUDI V8	1	0	0	0	0	0	1
	AUTO UNION 1000	1	0	0	0	0	0	1
		1	0	0	0	0	0	1
	AUTOBIANCHI A112	2	0	0	0	0	0	2
	AUTOBIANCHI ABARTH	1	0	0	0	0	0	1
AUTOSTAR	AUTOSTAR ATHENOR 588	1	0	0	0	0	0	1
AUTOTRAIL	AUTOTRAIL E721G	1	0	0	0	0	0	1
AVR RIECAM		0	0	0	0	0	1	1
BAETEN		0	0	4	0	0	0	4
BAMFORD		0	0	0	0	0	1	1
BARKAS		1	0	3	0	0	0	4
BEDFORD		5	0	1	0	0	0	6
BELARUS MTZ82-1	BELARUS	0	0	0	0	3	0	3
	BIELARUS	0	0	0	0	6	0	6
BENFORD		0	0	0	0	0	2	2
BENIMAR	BENIMAR ANTHUS	1	0	0	0	0	0	1
	BENIMAR PERSEO 540	1	0	0	0	0	0	1
BENTLEY		2	0	0	0	0	0	2
	BENTLEY ARNAGE	3	0	0	0	0	0	3
	BENTLEY CONTI FS	3	0	0	0	0	0	3
	BENTLEY CONTI GT	9	0	0	0	0	0	9
	BENTLEY CONTI R	1	0	0	0	0	0	1
	BENTLEY CONTINENTAL	2	0	0	0	0	0	2
	BENTLEY TURBO R	2	0	0	0	0	0	2
BERLIET		1	0	0	0	0	0	1
BERTONE		0	0	1	0	0	0	1
	BERTONE CABRIO	1	0	0	0	0	0	1
	BERTONE FCLIMBER 2	2	0	0	0	0	0	2
BITTER DIPLOMAT	BITTER SC	1	0	0	0	0	0	1
BM VOLVO	VOLVO BM	0	0	1	0	6	1	8
BMW		34	0	0	0	0	0	34
	BMW 116I	76	0	0	0	0	0	76
	BMW 118D	279	0	0	0	0	0	279
	BMW 118I	12	0	0	0	0	0	12
	BMW 120D	59	0	0	0	0	0	59
	BMW 120I	6	0	0	0	0	0	6
	BMW 1502	2	0	0	0	0	0	2
	BMW 1600	1	0	0	0	0	0	1
	BMW 1600 SP	1	0	0	0	0	0	1
	BMW 1602FL	1	0	0	0	0	0	1
	BMW 1602S	2	0	0	0	0	0	2
	BMW 2000	2	0	0	0	0	0	2
	BMW 2002	4	0	0	0	0	0	4
	BMW 2002FL	1	0	0	0	0	0	1
	BMW 25CS	1	0	0	0	0	0	1
	BMW 30CS	3	0	0	0	0	0	3

VEHICULES A MOTEUR

4. IMMATRICULATIONS DES VEHICULES A MOTEUR D'OCCASION MIS EN CIRCULATION
D'APRES LA MARQUE ET LE TYPE. 4 ME TRIMESTRE 2007

MARQUE	TYPE	voiture pour personne	autobus- autocar	véh. pour le transport de march.	tracteur	tracteur agricole	véhicule spécial	Total
	BMW 30S	1	0	0	0	0	0	1
	BMW 315	2	0	0	0	0	0	2
	BMW 316	644	0	0	0	0	0	644
	BMW 316 TI	51	0	0	0	0	0	51
	BMW 316I	116	0	0	0	0	0	116
	BMW 318	1233	0	0	0	0	0	1233
	BMW 318CI	117	0	0	0	0	0	117
	BMW 318D	745	0	0	0	0	0	745
	BMW 318I	152	0	0	0	0	0	152
	BMW 318TD	49	0	0	0	0	0	49
	BMW 318TI	4	0	0	0	0	0	4
	BMW 320	345	0	0	0	0	0	345
	BMW 320CD	103	0	0	0	0	0	103
	BMW 320CI	77	0	0	0	0	0	77
	BMW 320D	1592	0	0	0	0	0	1592
	BMW 320I	100	0	0	0	0	0	100
	BMW 320IS	1	0	0	0	0	0	1
	BMW 320TD	34	0	0	0	0	0	34
	BMW 323	24	0	0	0	0	0	24
	BMW 323CI	28	0	0	0	0	0	28
	BMW 323I	31	0	0	0	0	0	31
	BMW 324	10	0	0	0	0	0	10
	BMW 325	98	0	0	0	0	0	98
	BMW 325 TI	4	0	0	0	0	0	4
	BMW 325CI	36	0	0	0	0	0	36
	BMW 325D	3	0	0	0	0	0	3
	BMW 325E	1	0	0	0	0	0	1
	BMW 325I	16	0	0	0	0	0	16
	BMW 325XI	2	0	0	0	0	0	2
	BMW 328	14	0	0	0	0	0	14
	BMW 328I	9	0	0	0	0	0	9
	BMW 330CD	6	0	0	0	0	0	6
	BMW 330CI	4	0	0	0	0	0	4
	BMW 330D	25	0	0	0	0	0	25
	BMW 330XD	7	0	0	0	0	0	7
	BMW 330XI	3	0	0	0	0	0	3
	BMW 335D	4	0	0	0	0	0	4
	BMW 335I	2	0	0	0	0	0	2
	BMW 502	1	0	0	0	0	0	1
	BMW 518	51	0	0	0	0	0	51
	BMW 520	176	0	0	0	0	0	176
	BMW 520D	394	0	0	0	0	0	394
	BMW 520I	78	0	0	0	0	0	78
	BMW 523	40	0	0	0	0	0	40
	BMW 523I	30	0	0	0	0	0	30
	BMW 524	21	0	0	0	0	0	21
	BMW 525	325	0	0	0	0	0	325
	BMW 525D	543	0	0	0	0	0	543
	BMW 525I	27	0	0	0	0	0	27
	BMW 528	27	0	0	0	0	0	27
	BMW 528I	10	0	0	0	0	0	10
	BMW 530	6	0	0	0	0	0	6
	BMW 530D	140	0	1	0	0	0	141
	BMW 530I	12	0	0	0	0	0	12
	BMW 530XD	4	0	0	0	0	0	4
	BMW 530XI	1	0	0	0	0	0	1
	BMW 535	2	0	0	0	0	0	2
	BMW 535D	15	0	0	0	0	0	15
	BMW 540I	1	0	0	0	0	0	1
	BMW 628	3	0	0	0	0	0	3
	BMW 630I	20	0	0	0	0	0	20
	BMW 633	2	0	0	0	0	0	2
	BMW 635	5	0	0	0	0	0	5
	BMW 635D	1	0	0	0	0	0	1
	BMW 645CI	10	0	0	0	0	0	10
	BMW 700	1	0	0	0	0	0	1
	BMW 725	33	0	0	0	0	0	33
	BMW 725D	4	0	0	0	0	0	4
	BMW 728	28	0	0	0	0	0	28
	BMW 728I	6	0	0	0	0	0	6
	BMW 730	51	0	0	0	0	0	51
	BMW 730D	119	0	0	0	0	0	119

VEHICULES A MOTEUR

4. IMMATRICULATIONS DES VEHICULES A MOTEUR D'OCCASION MIS EN CIRCULATION
D'APRES LA MARQUE ET LE TYPE. 4 ME TRIMESTRE 2007

MARQUE	TYPE	voiture pour personne	autobus- autocar	véh. pour le transport de march.	tracteur	tracteur agricole	véhicule spécial	Total
	BMW 730I	3	0	0	0	0	0	3
	BMW 730LD	7	0	0	0	0	0	7
	BMW 730LI	1	0	0	0	0	0	1
	BMW 732	1	0	0	0	0	0	1
	BMW 735	6	0	0	0	0	0	6
	BMW 735I	20	0	0	0	0	0	20
	BMW 740	2	0	0	0	0	0	2
	BMW 740D	2	0	0	0	0	0	2
	BMW 740I	2	0	0	0	0	0	2
	BMW 745D	2	0	0	0	0	0	2
	BMW 745I	2	0	0	0	0	0	2
	BMW 750	2	0	0	0	0	0	2
	BMW 760I	1	0	0	0	0	0	1
	BMW 760LI	1	0	0	0	0	0	1
	BMW 840	2	0	0	0	0	0	2
	BMW 850	6	0	0	0	0	0	6
	BMW BERLINE 7	1	0	0	0	0	0	1
	BMW BERLINE5	2	0	0	0	0	0	2
	BMW F650	1	0	0	0	0	0	1
	BMW M-COUCPE	2	0	0	0	0	0	2
	BMW M ROADSTER	2	0	0	0	0	0	2
	BMW M3	54	0	0	0	0	0	54
	BMW M3 CSL	1	0	0	0	0	0	1
	BMW M5	11	0	0	0	0	0	11
	BMW M535	1	0	0	0	0	0	1
	BMW M6	2	0	0	0	0	0	2
	BMW X3	6	0	1	0	0	0	7
	BMW X3 2.0D	186	0	0	0	0	0	186
	BMW X3 2.0I	3	0	0	0	0	0	3
	BMW X3 3.0D	18	0	2	0	0	0	20
	BMW X3 3.0I	4	0	0	0	0	0	4
	BMW X3 3.0SD	2	0	0	0	0	0	2
	BMW X32.5I	3	0	0	0	0	0	3
	BMW X5	180	0	12	0	0	0	192
	BMW X5 3.0D	145	0	0	0	0	0	145
	BMW X5 3.0I	1	0	1	0	0	0	2
	BMW X5 4.8I	3	0	0	0	0	0	3
	BMW X54.8IS	1	0	0	0	0	0	1
	BMW Z1	5	0	0	0	0	0	5
	BMW Z3	111	0	0	0	0	0	111
	BMW Z3M	2	0	0	0	0	0	2
	BMW Z4 2.0I	19	0	0	0	0	0	19
	BMW Z4 2.2I	17	0	0	0	0	0	17
	BMW Z4 2.5I	22	0	0	0	0	0	22
	BMW Z4 2.5SI	1	0	0	0	0	0	1
	BMW Z4 3.0I	2	0	0	0	0	0	2
	BMW Z4 3.0SI	3	0	0	0	0	0	3
	BMW Z8	1	0	0	0	0	0	1
BOBCAT		0	0	0	0	0	4	4
BOMBARDIER		0	0	2	0	0	0	2
	BOMBARDIER ILTIS	4	0	0	0	0	0	4
BONNET DJET	MATRA BAGHEERA	1	0	0	0	0	0	1
	MATRA M530LX	1	0	0	0	0	0	1
	MATRA MURENA	1	0	0	0	0	0	1
	TALBOTMATRA RANCH	1	0	0	0	0	0	1
	TALBOTMATRAMURENA	11	0	0	0	0	0	11
BORCO HOHNS		0	0	1	0	0	0	1
	BORCO HOHNS 658-M45	0	0	1	0	0	0	1
BORGWARD		0	0	1	0	0	0	1
BOVA		1	3	0	0	0	0	4
BRIGHTWHEEL	BRIGHTWHEEL VIPER	1	0	0	0	0	0	1
BRINKMANN		0	0	0	0	0	1	1
BROSSEL		0	1	0	0	0	0	1
BUCHER		0	0	0	0	0	1	1
BUGATTI	BUGATTI	1	0	0	0	0	0	1
BUICK APOLLO	BUICK	4	0	0	0	0	0	4
	BUICK CENTURY	2	0	0	0	0	0	2
	BUICK ELECTRA	1	0	0	0	0	0	1
	BUICK ESTATE	1	0	0	0	0	0	1
	BUICK LE SABRE	1	0	0	0	0	0	1
	BUICK PARK AVENUE	4	0	0	0	0	0	4
	BUICK REGAL	7	0	0	0	0	0	7

VEHICULES A MOTEUR

4. IMMATRICULATIONS DES VEHICULES A MOTEUR D'OCCASION MIS EN CIRCULATION
D'APRES LA MARQUE ET LE TYPE. 4 ME TRIMESTRE 2007

MARQUE	TYPE	voiture pour personne	autobus- autocar	véh. pour le transport de march.	tracteur	tracteur agricole	véhicule spécial	Total
	BUICK ROADMASTER	0	0	1	0	0	0	1
	BUICK SKYHAWK	1	0	0	0	0	0	1
	BUICK SKYLARK	4	0	0	0	0	0	4
	BUICK SPECIAL	2	0	0	0	0	0	2
BURSTNER	BURSTNER A 576	1	0	0	0	0	0	1
	BURSTNER A647	1	0	0	0	0	0	1
	BURSTNER I591	1	0	0	0	0	0	1
	BURSTNER I675	1	0	0	0	0	0	1
	BURSTNER T625	1	0	0	0	0	0	1
	BURSTNER T650	1	0	0	0	0	0	1
	BURSTNER T675	1	0	0	0	0	0	1
	BURSTNER T695	1	0	0	0	0	0	1
CADILLAC		9	0	0	0	0	0	9
	CADILLAC 6EB26 SRX	2	0	0	0	0	0	2
	CADILLAC BROUGHAM	3	0	0	0	0	0	3
	CADILLAC CADILLACBLS	5	0	0	0	0	0	5
	CADILLAC CTS-V	1	0	0	0	0	0	1
	CADILLAC CTS	5	0	0	0	0	0	5
	CADILLAC ELDORADO	2	0	0	0	0	0	2
	CADILLAC ESCALADE	0	0	5	0	0	0	5
	CADILLAC FLEETWOOD	4	0	0	0	0	0	4
	CADILLAC HEARSE	1	0	0	0	0	0	1
	CADILLAC SEVILLE	3	0	0	0	0	0	3
	CADILLAC SEVILLE STS	1	0	0	0	0	0	1
	CADILLAC SUPERIOR	1	0	0	0	0	0	1
	CADILLAC XLR CONVERT	2	0	0	0	0	0	2
CAPRON	CAPRON T58/T135	1	0	0	0	0	0	1
CAR INTER	CAR INTER AUTOROLLER	2	0	0	0	0	0	2
CARBODIES	CARBODIES TAXI CAR	2	0	0	0	0	0	2
CARTHAGO	CARTHAGO CHIC I51	1	0	0	0	0	0	1
	CARTHAGO MLINER61BRL	1	0	0	0	0	0	1
	CARTHAGO MONDIAL	1	0	0	0	0	0	1
	CARTHAGO OPUS 5.6	1	0	0	0	0	0	1
CASE		0	0	0	0	4	7	11
	CASE JX1090U 4WD	0	0	0	0	1	0	1
CASE IH	CASE IH	0	0	0	0	32	0	32
	CASE IH JX70-4WD	0	0	0	0	1	0	1
	CASE IH JX90-4WD	0	0	0	0	1	0	1
	CASE IH MXM 155	0	0	0	0	1	0	1
	CASE IH MXU115-4WD	0	0	0	0	1	0	1
	CASE INTERNATIONAL	0	0	0	0	25	0	25
CAT		1	0	0	0	0	0	1
CATERHAM SUPER 7	CATERHAM SUPER 7	3	0	0	0	0	0	3
CATERPILLAR		0	0	0	0	0	9	9
CHALLENGER	CHALLENGER 141	1	0	0	0	0	0	1
	CHALLENGER 348A	1	0	0	0	0	0	1
	CHALLENGER GENESIS	1	0	0	0	0	0	1
	CHALLENGER TRIGANO	8	0	0	0	0	0	8
	CHALLENGERTRIGANOF1	1	0	0	0	0	0	1
CHATEAU	CHATEAU A581	1	0	0	0	0	0	1
	CHATEAU H601	1	0	0	0	0	0	1
CHAUSSON	CHAUSSON FLASH 02M07	1	0	0	0	0	0	1
	CHAUSSON FLASH 03M07	2	0	0	0	0	0	2
	CHAUSSON FLASH 04M07	1	0	0	0	0	0	1
	CHAUSSON TRIGANO	9	0	0	0	0	0	9
	CHAUSSON TWIST 2	1	0	0	0	0	0	1
	CHAUSSON WELCOME	1	0	0	0	0	0	1
CHEVROLET		37	0	125	0	0	0	162
	CHEVROLET . CAPTIVA	42	0	0	0	0	0	42
	CHEVROLET . EPICA	6	0	0	0	0	0	6
	CHEVROLET 1500	1	0	10	0	0	0	11
	CHEVROLET 2500	0	0	1	0	0	0	1
	CHEVROLET ALERO	9	0	0	0	0	0	9
	CHEVROLET ASTRO	0	0	4	0	0	0	4
	CHEVROLET ASTRO VAN	0	0	1	0	0	0	1
	CHEVROLET AVALANCHE	0	0	27	0	0	0	27
	CHEVROLET BEL AIR	1	0	0	0	0	0	1
	CHEVROLET BERETTA	28	0	0	0	0	0	28
	CHEVROLET BLAZER	1	0	0	0	0	0	1
	CHEVROLET C1500	0	0	4	0	0	0	4
	CHEVROLET C5500	1	0	0	0	0	0	1
	CHEVROLET CAMARO	10	0	0	0	0	0	10

VEHICULES A MOTEUR

4. IMMATRICULATIONS DES VEHICULES A MOTEUR D'OCCASION MIS EN CIRCULATION
D'APRES LA MARQUE ET LE TYPE. 4 ME TRIMESTRE 2007

MARQUE	TYPE	voiture pour personne	autobus- autocar	véh. pour le transport de march.	tracteur	tracteur agricole	véhicule spécial	Total
	CHEVROLET CAPRICE	5	0	3	0	0	0	8
	CHEVROLET CAPTIVA	1	0	0	0	0	0	1
	CHEVROLET CG11405	2	0	0	0	0	0	2
	CHEVROLET CG21305	1	0	0	0	0	0	1
	CHEVROLET CHEVELL	1	0	0	0	0	0	1
	CHEVROLET CHEVY VAN	1	0	2	0	0	0	3
	CHEVROLET CHEVYVAN20	1	0	2	0	0	0	3
	CHEVROLET CHEVYVAN30	1	0	0	0	0	0	1
	CHEVROLET CK10753	0	0	1	0	0	0	1
	CHEVROLET CK15906	0	0	1	0	0	0	1
	CHEVROLET CORSICA	13	0	0	0	0	0	13
	CHEVROLET CORVETTE	24	0	0	0	0	0	24
	CHEVROLET EXPRESS	10	0	0	0	0	0	10
	CHEVROLET G15	1	0	0	0	0	0	1
	CHEVROLET G20	1	0	0	0	0	0	1
	CHEVROLET GMT 600	1	0	0	0	0	0	1
	CHEVROLET IMPALA	7	0	0	0	0	0	7
	CHEVROLET K1500	0	0	6	0	0	0	6
	CHEVROLET K15753	0	0	1	0	0	0	1
	CHEVROLET LUMINA	1	0	0	0	0	0	1
	CHEVROLET MALIBU	6	0	0	0	0	0	6
	CHEVROLET MONTE C	3	0	0	0	0	0	3
	CHEVROLET MONZA	3	0	0	0	0	0	3
	CHEVROLET NOVA	1	0	0	0	0	0	1
	CHEVROLET PICKUP	0	0	1	0	0	0	1
	CHEVROLET S10	0	0	1	0	0	0	1
	CHEVROLET S10653	0	0	1	0	0	0	1
	CHEVROLET S14	0	0	1	0	0	0	1
	CHEVROLET SILVERADO	0	0	8	0	0	0	8
	CHEVROLET SSR	0	0	6	0	0	0	6
	CHEVROLET STARCRAFT	0	0	1	0	0	0	1
	CHEVROLET SUBURBA	1	0	0	0	0	0	1
	CHEVROLET SUBURBAN	1	0	15	0	0	0	16
	CHEVROLET TAHOE	1	0	1	0	0	9	11
	CHEVROLET TRANSPORT	5	0	0	0	0	0	5
	CHEVROLET VAN	14	0	2	0	0	0	16
	CHEVROLET VAN 20	4	0	0	0	0	0	4
	CHEVROLET VANDURA	1	0	0	0	0	0	1
	CHEVROLET.AVEO	9	0	0	0	0	0	9
	CHEVROLET.EVANDA	5	0	0	0	0	0	5
	CHEVROLET.KALOS	97	0	0	0	0	0	97
	CHEVROLET.LACETTI	24	0	0	0	0	0	24
	CHEVROLET.MATIZ	50	0	0	0	0	0	50
	CHEVROLET.NUBIRA	30	0	0	0	0	0	30
	CHEVROLET.TACUMA	12	0	0	0	0	0	12
	CHEVROLETCAVALIER	1	0	0	0	0	0	1
CHRYSLER	CHRYSLER	7	0	58	0	0	0	65
	CHRYSLER 300	1	0	0	0	0	0	1
	CHRYSLER 300C	24	0	0	0	0	0	24
	CHRYSLER 300M	16	0	0	0	0	0	16
	CHRYSLER CORDOBA	1	0	0	0	0	0	1
	CHRYSLER ES	1	0	0	0	0	0	1
	CHRYSLER GD VOYAGER	2	0	2	0	0	0	4
	CHRYSLER GR VOYAGER	0	0	2	0	0	0	2
	CHRYSLER GVOYAGER	39	0	0	0	0	0	39
	CHRYSLER GVOYAGER RG	64	0	0	0	0	0	64
	CHRYSLER IMPERIAL	1	0	0	0	0	0	1
	CHRYSLER LE BARON	9	0	0	0	0	0	9
	CHRYSLER NEON-PL	3	0	0	0	0	0	3
	CHRYSLER NEON	27	0	0	0	0	0	27
	CHRYSLER NEW YORK	2	0	0	0	0	0	2
	CHRYSLER PT CRUISER	132	0	0	0	0	0	132
	CHRYSLER SARATOGA	3	0	0	0	0	0	3
	CHRYSLER SEBRING	34	0	0	0	0	0	34
	CHRYSLER STRATUS	44	0	0	0	0	0	44
	CHRYSLER TOWN & C	1	0	0	0	0	0	1
	CHRYSLER VISION	1	0	0	0	0	0	1
	CHRYSLER VOYAGER	87	0	1	0	0	0	88
	CHRYSLER VOYAGER RG	34	0	0	0	0	0	34
	CHRYSLER WINDSOR	1	0	0	0	0	0	1
	CHRYSLER WRANGLER	1	0	0	0	0	0	1
	CHRYSLERCROSSFIRE	9	0	0	0	0	0	9

VEHICULES A MOTEUR

4. IMMATRICULATIONS DES VEHICULES A MOTEUR D'OCCASION MIS EN CIRCULATION
D'APRES LA MARQUE ET LE TYPE. 4 ME TRIMESTRE 2007

MARQUE	TYPE	voiture pour personne	autobus- autocar	véh. pour le transport de march.	tracteur	tracteur agricole	véhicule spécial	Total
	CHRYSLERGRANDVOYAGER	33	0	0	0	0	0	33
CITROEN	CITROEN	55	6	1414	0	0	0	1475
	CITROEN 280 B50	1	0	0	0	0	0	1
	CITROEN 280G901	1	0	0	0	0	0	1
	CITROEN 280L	1	0	0	0	0	0	1
	CITROEN 2CV	87	0	0	0	0	0	87
	CITROEN A	1	0	0	0	0	0	1
	CITROEN AK	0	0	1	0	0	0	1
	CITROEN AMI 6	2	0	0	0	0	0	2
	CITROEN AMI 8	2	0	0	0	0	0	2
	CITROEN AX	537	0	0	0	0	0	537
	CITROEN AZ	1	0	0	0	0	0	1
	CITROEN B20	1	0	0	0	0	0	1
	CITROEN BERLINGO	929	0	408	0	0	0	1337
	CITROEN BURTON	1	0	0	0	0	0	1
	CITROEN BX	122	0	0	0	0	0	122
	CITROEN C-CROSSER	2	0	0	0	0	0	2
	CITROEN C	2	0	0	0	0	0	2
	CITROEN C1	92	0	0	0	0	0	92
	CITROEN C15	44	0	0	0	0	0	44
	CITROEN C2	542	0	0	0	0	0	542
	CITROEN C25	1	0	0	0	0	0	1
	CITROEN C3	920	0	10	0	0	0	930
	CITROEN C3 PLURIEL	122	0	0	0	0	0	122
	CITROEN C4	302	0	0	0	0	0	302
	CITROEN C4 PICASSO	99	0	0	0	0	0	99
	CITROEN C5	553	0	1	0	0	0	554
	CITROEN C6	16	0	0	0	0	0	16
	CITROEN C8	162	0	5	0	0	0	167
	CITROEN CX	1	0	0	0	0	0	1
	CITROEN CX PRES	1	0	0	0	0	0	1
	CITROEN CX22	2	0	0	0	0	0	2
	CITROEN CX25	3	0	0	0	0	0	3
	CITROEN CX2500	5	0	0	0	0	0	5
	CITROEN D SPECIAL	4	0	0	0	0	0	4
	CITROEN D SUPER	2	0	0	0	0	0	2
	CITROEN DS	2	0	0	0	0	0	2
	CITROEN DS 20	5	0	0	0	0	0	5
	CITROEN DS 21	4	0	0	0	0	0	4
	CITROEN DS 23	1	0	0	0	0	0	1
	CITROEN DYANE	21	0	0	0	0	0	21
	CITROEN EVASION	143	0	0	0	0	0	143
	CITROEN GS	1	0	0	0	0	0	1
	CITROEN GSA	3	0	0	0	0	0	3
	CITROEN ID 20	1	0	0	0	0	0	1
	CITROEN ID19	1	0	0	0	0	0	1
	CITROEN JUMPER	16	0	245	0	0	0	261
	CITROEN JUMPY	24	0	79	0	0	0	103
	CITROEN LN	3	0	0	0	0	0	3
	CITROEN MEHARI	14	0	2	0	0	0	16
	CITROEN SAXO	1629	0	1	0	0	0	1630
	CITROEN SM	2	0	0	0	0	0	2
	CITROEN VISA	17	0	0	0	0	0	17
	CITROEN XANTIA	897	0	0	0	0	0	897
	CITROEN XM	176	0	0	0	0	0	176
	CITROEN XSARA	830	0	1	0	0	0	831
	CITROEN XSARAPICASSO	816	0	0	0	0	0	816
	CITROEN ZX	472	0	0	0	0	0	472
CLAAS		0	0	0	0	0	13	13
	CLAAS ARES 656	0	0	0	0	1	0	1
	CLAAS ARES 697	0	0	0	0	1	0	1
	CLAAS ARES 816	0	0	0	0	1	0	1
	CLAAS AXION 820	0	0	0	0	1	0	1
	CLAAS CELTIS 456	0	0	0	0	2	0	2
CLAYSON		0	0	0	0	0	3	3
CLOU LINER	CLOULINER 675IL	1	0	0	0	0	0	1
CLUB CAR		0	0	0	0	0	1	1
CONCORDE		1	0	0	0	0	0	1
	CONCORDE CHARISMA	1	0	0	0	0	0	1
	CONCORDE I920F	1	0	0	0	0	0	1
DACIA	DACIA LOGAN	44	0	0	0	0	0	44
DAEWOO		1	0	12	0	0	8	21

VEHICULES A MOTEUR

4. IMMATRICULATIONS DES VEHICULES A MOTEUR D'OCCASION MIS EN CIRCULATION
D'APRES LA MARQUE ET LE TYPE. 4 ME TRIMESTRE 2007

MARQUE	TYPE	voiture pour personne	autobus- autocar	véh. pour le transport de march.	tracteur	tracteur agricole	véhicule spécial	Total
	DAEWOO ESPERO	22	0	0	0	0	0	22
	DAEWOO EVANDA	1	0	0	0	0	0	1
	DAEWOO KALOS	17	0	0	0	0	0	17
	DAEWOO KORANDO	2	0	0	0	0	0	2
	DAEWOO LANOS	194	0	0	0	0	0	194
	DAEWOO LEGANZA	32	0	0	0	0	0	32
	DAEWOO MATIZ	195	0	0	0	0	0	195
	DAEWOO MUSSO	5	0	0	0	0	0	5
	DAEWOO NEXIA	70	0	0	0	0	0	70
	DAEWOO NUBIRA	74	0	0	0	0	0	74
	DAEWOO TACUMA	33	0	0	0	0	0	33
DAF		0	8	173	37	0	5	223
	DAF 400	0	0	1	0	0	0	1
	DAF 44	3	0	0	0	0	0	3
	DAF 46	1	0	0	0	0	0	1
	DAF 750	1	0	0	0	0	0	1
	DAF AE45 12	0	0	2	0	0	0	2
	DAF AE45CE	0	0	1	0	0	0	1
	DAF CF65	0	0	3	0	0	0	3
	DAF CF75	0	0	10	2	0	0	12
	DAF CF85-380	0	0	1	0	0	0	1
	DAF CF85	0	0	10	10	0	0	20
	DAF FA-LF45	0	0	1	0	0	0	1
	DAF FA-LF55	0	0	2	0	0	0	2
	DAF FAN CF75	0	0	1	0	0	0	1
	DAF FAN XF95	0	0	2	0	0	0	2
	DAF FAR XF 95	0	0	1	0	0	0	1
	DAF FAS CF85	0	0	1	0	0	0	1
	DAF FAT CF85	0	0	1	0	0	0	1
	DAF FT XF 95-LD	0	0	0	7	0	0	7
	DAF FTGXF95	0	0	0	1	0	0	1
	DAF FTXF 105	0	0	0	35	0	0	35
	DAF FTXF95	0	0	0	98	0	0	98
	DAF LF45	0	0	8	0	0	4	12
	DAF LF55	0	0	16	0	0	0	16
DAIHATSU		0	0	169	0	0	0	169
	DAIHATSU APPLAUSE	22	0	0	0	0	0	22
	DAIHATSU CHARADE	137	0	0	0	0	0	137
	DAIHATSU COPEN	3	0	0	0	0	0	3
	DAIHATSU CUORE	30	0	0	0	0	0	30
	DAIHATSU DOMINO	84	0	0	0	0	0	84
	DAIHATSU FERROZA	85	0	0	0	0	0	85
	DAIHATSU GRAN MOVE	27	0	0	0	0	0	27
	DAIHATSU HIJET	0	0	1	0	0	0	1
	DAIHATSU MATERIA	4	0	0	0	0	0	4
	DAIHATSU MOVE	19	0	0	0	0	0	19
	DAIHATSU ROCKY	3	0	0	0	0	0	3
	DAIHATSU SIRION	48	0	0	0	0	0	48
	DAIHATSU TAFT	1	0	0	0	0	0	1
	DAIHATSU TERIOS	28	0	0	0	0	0	28
	DAIHATSU TREVIS	1	0	0	0	0	0	1
	DAIHATSU YRV	11	0	0	0	0	0	11
DAIMLER		2	0	0	0	0	0	2
	DAIMLER 250	1	0	0	0	0	0	1
	DAIMLER 36	1	0	0	0	0	0	1
	DAIMLER 40	5	0	0	0	0	0	5
	DAIMLER 420	1	0	0	0	0	0	1
	DAIMLER D SIX	2	0	0	0	0	0	2
	DAIMLER DOUBLE SIX	1	0	0	0	0	0	1
	DAIMLER SIX	1	0	0	0	0	0	1
	DAIMLER SOVEREIGN	1	0	0	0	0	0	1
	DAIMLER SUPER V8	2	0	0	0	0	0	2
	DAIMLER V8	5	0	0	0	0	0	5
NISSAN		1	0	0	0	0	0	1
	DATSUN	1	0	0	0	0	0	1
	DATSUN 100A	1	0	0	0	0	0	1
	DATSUN 1300	1	0	0	0	0	0	1
	DATSUN CHERRY	2	0	0	0	0	0	2
	DATSUN LAUREL	1	0	0	0	0	0	1
	NISSAN	20	0	609	0	0	8	637
	NISSAN 100NX	115	0	0	0	0	0	115
	NISSAN 200SX	12	0	0	0	0	0	12
	NISSAN 300ZX	2	0	0	0	0	0	2

VEHICULES A MOTEUR

4. IMMATRICULATIONS DES VEHICULES A MOTEUR D'OCCASION MIS EN CIRCULATION
D'APRES LA MARQUE ET LE TYPE. 4 ME TRIMESTRE 2007

MARQUE	TYPE	voiture pour personne	autobus- autocar	véh. pour le transport de march.	tracteur	tracteur agricole	véhicule spécial	Total
	NISSAN 350Z	12	0	0	0	0	0	12
	NISSAN ALMERA	575	0	0	0	0	0	575
	NISSAN ALMERA TINO	61	0	0	0	0	0	61
	NISSAN ALTIMA	1	0	0	0	0	0	1
	NISSAN ATLEON	0	0	19	0	0	0	19
	NISSAN BLUEBIRD	22	0	0	0	0	0	22
	NISSAN CABSTAR-E	0	0	4	0	0	0	4
	NISSAN CABSTAR	0	0	11	0	0	0	11
	NISSAN CHERRY	3	0	0	0	0	0	3
	NISSAN INFINITY	1	0	0	0	0	0	1
	NISSAN INTERSTAR	0	0	28	0	0	0	28
	NISSAN KING CAB	0	0	1	0	0	0	1
	NISSAN KR160	0	0	1	0	0	0	1
	NISSAN KUBISTAR	0	0	20	0	0	0	20
	NISSAN LAUREL	1	0	0	0	0	0	1
	NISSAN MAXIMA QX	6	0	0	0	0	0	6
	NISSAN MICRA	1262	0	0	0	0	0	1262
	NISSAN MURANO	3	0	2	0	0	0	5
	NISSAN NAVARA	0	0	64	0	0	0	64
	NISSAN NOTE	29	0	0	0	0	0	29
	NISSAN PATHFINDER	8	0	3	0	0	0	11
	NISSAN PATROL	1	0	6	0	0	1	8
	NISSAN PATROL GR	18	0	10	0	0	0	28
	NISSAN PICKUP	0	0	127	0	0	0	127
	NISSAN PRAIRIE	4	0	0	0	0	0	4
	NISSAN PRIMASTAR	7	0	27	0	0	0	34
	NISSAN PRIMERA	567	0	0	0	0	0	567
	NISSAN QASHQAI	20	0	0	0	0	0	20
	NISSAN SERENA	34	0	0	0	0	0	34
	NISSAN SKYLINE	2	0	0	0	0	0	2
	NISSAN STANZA	1	0	0	0	0	0	1
	NISSAN SUNNY	499	0	0	0	0	0	499
	NISSAN TERRANO	10	0	33	0	0	3	46
	NISSAN TERRANO II	10	0	2	0	0	0	12
	NISSAN TITAN	0	0	3	0	0	0	3
	NISSAN TRADE	0	0	1	0	0	0	1
	NISSAN VANETTE	0	0	4	0	0	0	4
	NISSAN VANETTE CARGO	1	0	0	0	0	0	1
	NISSAN X-TRAIL	78	0	3	0	0	0	81
	NISSAN XTRAIL	1	0	0	0	0	0	1
DAVID BROWN		0	0	0	0	35	0	35
DAX	DAX RUSH	1	0	0	0	0	0	1
DE LOREAN	DELOREAN DMC	1	0	0	0	0	0	1
DEDE	DEDE SPACE	0	0	0	0	1	0	1
DELAHAYE		2	0	0	0	0	0	2
DELVANO		0	0	0	0	0	3	3
DEMAG		0	0	0	0	0	1	1
	DEMAG AC50	0	0	0	0	0	1	1
DENNIS		0	0	1	0	0	0	1
DENOLF & DEPLA		0	1	0	0	0	0	1
DEPOORTERE		0	0	0	0	0	1	1
DERCKX WIJCHEM	ALKO	50	0	2	0	0	0	52
	ALKO MC35XA14	1	0	0	0	0	0	1
	AVR	0	0	0	0	0	2	2
	ERAD SPACIA	2	0	0	0	0	0	2
	HUPMOBILE	1	0	0	0	0	0	1
	MATROT	0	0	0	0	0	2	2
	WEIDEMANN	0	0	0	0	0	5	5
DETHLEFFS	DETHLEFFS A5820	1	0	0	0	0	0	1
	DETHLEFFS A5881	1	0	0	0	0	0	1
	DETHLEFFS DF002	1	0	0	0	0	0	1
	DETHLEFFS FORTUNA	1	0	0	0	0	0	1
	DETHLEFFS GLOBESCOOUT	2	0	0	0	0	0	2
	DETHLEFFS I5841	1	0	0	0	0	0	1
	DETHLEFFS I5880	1	0	0	0	0	0	1
	DETHLEFFS I5940	1	0	0	0	0	0	1
	DETHLEFFS I6571B	1	0	0	0	0	0	1
	DETHLEFFS POSSL	1	0	0	0	0	0	1
	DETHLEFFS T5841	1	0	0	0	0	0	1
	DETHLEFFS T6501B	1	0	0	0	0	0	1
	DETHLEFFSGLOBETROTTE	2	0	0	0	0	0	2
DETOMASO PANTERA	DETOMASO PANTERA	1	0	0	0	0	0	1

VEHICULES A MOTEUR

4. IMMATRICULATIONS DES VEHICULES A MOTEUR D'OCCASION MIS EN CIRCULATION D'APRES LA MARQUE ET LE TYPE. 4 ME TRIMESTRE 2007

MARQUE	TYPE	voiture pour personne	autobus- autocar	véh. pour le transport de march.	tracteur	tracteur agricole	véhicule spécial	Total
DEUTZ		0	0	0	0	99	1	100
	DEUTZ TT4	0	0	0	0	1	0	1
DEUTZ FAHR		0	0	0	0	58	1	59
	DEUTZ FAHR AGROTRON	0	0	0	0	1	0	1
	DEUTZ FAHR AT100	0	0	0	0	1	0	1
	DEUTZ FAHR AT108	0	0	0	0	1	0	1
	DEUTZ FAHR AT130.6	0	0	0	0	1	0	1
	DEUTZ FAHR AT150.6	0	0	0	0	1	0	1
	DEUTZ FAHR TT3	0	0	0	0	4	0	4
DEWULF		0	0	0	0	0	6	6
DIAMOND		0	0	1	0	0	0	1
DIECI		0	0	0	0	0	1	1
DKW		1	0	0	0	0	0	1
	DKW F12	1	0	0	0	0	0	1
DODGE		16	0	55	0	0	0	71
	DODGE 1500	0	0	8	0	0	0	8
	DODGE 2500	0	0	1	0	0	0	1
	DODGE ARIES	1	0	0	0	0	0	1
	DODGE BR1500	0	0	1	0	0	0	1
	DODGE CALIBER	25	0	0	0	0	0	25
	DODGE CARAVAN	4	0	0	0	0	0	4
	DODGE CHARGER	1	0	0	0	0	0	1
	DODGE DAKOTA	0	0	2	0	0	0	2
	DODGE DAKOTA SPORT	0	0	1	0	0	0	1
	DODGE DART 270	1	0	0	0	0	0	1
	DODGE DART GT	1	0	0	0	0	0	1
	DODGE DURANGO	2	0	3	0	0	1	6
	DODGE GRAND CARAVAN	3	0	0	0	0	0	3
	DODGE MAGNUM	2	0	0	0	0	0	2
	DODGE MAGNUM RT	1	0	0	0	0	0	1
	DODGE MONACO	1	0	0	0	0	0	1
	DODGE NEON	1	0	0	0	0	0	1
	DODGE RAM	0	0	11	0	0	0	11
	DODGE RAM 1500	0	0	89	0	0	0	89
	DODGE RAM 250	1	0	0	0	0	0	1
	DODGE RAM 2500	2	0	1	0	0	0	3
	DODGE RAM SRT	0	0	1	0	0	0	1
	DODGE RAM VAN	0	0	2	0	0	0	2
	DODGE SRT10	0	0	1	0	0	0	1
	DODGE STEALTH	1	0	0	0	0	0	1
	DODGE VAN	1	0	0	0	0	0	1
	DODGE W200	0	0	1	0	0	0	1
DONKERVOORT S8A	DONKERVOORT D8	3	0	0	0	0	0	3
DRONNINGBORG		0	0	0	0	0	1	1
EBRO	EBRO	0	0	0	0	2	0	2
EBS SUPER5 CABRIO	EBS SUPER5 CABRIO	1	0	0	0	0	0	1
EICHER		0	0	0	0	5	0	5
ELNAGH	ELNAGH M100	2	0	0	0	0	0	2
	ELNAGH M150	6	0	0	0	0	0	6
	ELNAGH M200	2	0	0	0	0	0	2
	ELNAGH MARLIN	1	0	0	0	0	0	1
	ELNAGH P200	5	0	0	0	0	0	5
	ELNAGH P250	5	0	0	0	0	0	5
EOS COACH		0	3	0	0	0	0	3
ETALMOBIL		0	0	1	0	0	0	1
EURAMOBIL	EURAMOBIL A770EB	1	0	0	0	0	0	1
	EURAMOBIL A770HB	1	0	0	0	0	0	1
	EURAMOBIL C652SB	1	0	0	0	0	0	1
	EURAMOBIL I810EB-L-3	1	0	0	0	0	0	1
	EURAMOBIL P 675 VB	1	0	0	0	0	0	1
	EURAMOBIL S650VB	1	0	0	0	0	0	1
	EURAMOBIL S665HB	1	0	0	0	0	0	1
	EURAMOBIL S695VB	1	0	0	0	0	0	1
	EURAMOBIL TA690HB	2	0	0	0	0	0	2
EVOBUS	EVOBUS MB TRAVEGO	0	1	0	0	0	0	1
EVOBUS MERCEDES		0	11	0	0	0	0	11
	EVOBUS MB CITARO LE	0	2	0	0	0	0	2
	EVOBUS MERCEDES 0345	0	1	0	0	0	0	1
EVOBUS SETRA		0	4	0	0	0	0	4
	EVOBUS SETRA 416GTHD	0	1	0	0	0	0	1
FAHR		0	0	0	0	3	0	3
FARESIN		0	0	0	0	0	1	1

VEHICULES A MOTEUR

4. IMMATRICULATIONS DES VEHICULES A MOTEUR D'OCCASION MIS EN CIRCULATION
D'APRES LA MARQUE ET LE TYPE. 4 ME TRIMESTRE 2007

MARQUE	TYPE	voiture pour personne	autobus- autocar	véh. pour le transport de march.	tracteur	tracteur agricole	véhicule spécial	Total
FARMTRAC	FARMTRAC 675DT	0	0	0	0	1	0	1
FAUN-WERKE	FAUN-WERKE KRAKA 640	0	0	1	0	0	0	1
FAUN		0	0	0	0	0	2	2
FDI	FDI SAMBRON	0	0	0	0	0	2	2
FENDT		0	0	0	0	145	1	146
	FENDT 312	0	0	0	0	1	0	1
	FENDT 415VARIO	0	0	0	0	2	0	2
	FENDT 712VARIO	0	0	0	0	1	0	1
	FENDT 714VARIO	0	0	0	0	1	0	1
	FENDT 924VARIO	0	0	0	0	1	0	1
	FENDT 927VARIO	0	0	0	0	1	0	1
	FENDT FARMER 208V	0	0	0	0	1	0	1
	FENDT FARMER412VARIO	0	0	0	0	2	0	2
	FENDT FAVORIT 930V	0	0	0	0	2	0	2
	FENDT VARIO 818	0	0	0	0	6	0	6
	FENDTFARMER 208F-4WD	0	0	0	0	1	0	1
	FENDTFARMER 209F-4WD	0	0	0	0	1	0	1
FERGUSON		0	0	0	0	5	0	5
FERMEC		0	0	0	0	0	1	1
FERRARI		3	0	0	0	0	2	5
	FERRARI 275	1	0	0	0	0	0	1
	FERRARI 308 GTB	1	0	0	0	0	0	1
	FERRARI 308 GTS	3	0	0	0	0	0	3
	FERRARI 328GTB	2	0	0	0	0	0	2
	FERRARI 328GTS	4	0	0	0	0	0	4
	FERRARI 348	4	0	0	0	0	0	4
	FERRARI 430	1	0	0	0	0	0	1
	FERRARI 456GT	1	0	0	0	0	0	1
	FERRARI 512BB	1	0	0	0	0	0	1
	FERRARI 575M	1	0	0	0	0	0	1
	FERRARI 612	1	0	0	0	0	0	1
	FERRARI DINO 308	2	0	0	0	0	0	2
	FERRARI F129	2	0	0	0	0	0	2
	FERRARI F131	4	0	0	0	0	0	4
	FERRARI F133	1	0	0	0	0	0	1
	FERRARI F133ABM	1	0	0	0	0	0	1
	FERRARI F355	5	0	0	0	0	0	5
	FERRARI F355 SPIDER	1	0	0	0	0	0	1
	FERRARI MONDIAL	3	0	0	0	0	0	3
	FERRARITESTAROSSA	1	0	0	0	0	0	1
FIAT		265	0	661	0	98	0	1024
	FIAT 110F	7	0	0	0	0	0	7
	FIAT 124	1	0	0	0	0	0	1
	FIAT 124 SPORT	7	0	0	0	0	0	7
	FIAT 126	9	0	0	0	0	0	9
	FIAT 127	8	0	0	0	0	0	8
	FIAT 127 SPORT	1	0	0	0	0	0	1
	FIAT 128	6	0	0	0	0	0	6
	FIAT 131	1	0	0	0	0	0	1
	FIAT 1500	1	0	0	0	0	0	1
	FIAT 230	4	0	1	0	0	0	5
	FIAT 230CEMAC	1	0	0	0	0	0	1
	FIAT 244	1	0	0	0	0	0	1
	FIAT 280	3	0	0	0	0	0	3
	FIAT 290MA7	1	0	0	0	0	0	1
	FIAT 500	75	0	0	0	0	0	75
	FIAT 500L	10	0	0	0	0	0	10
	FIAT 600	6	0	0	0	0	0	6
	FIAT 8V ZAGATO	1	0	0	0	0	0	1
	FIAT ADRIA	1	0	0	0	0	0	1
	FIAT BARCETTA	37	0	0	0	0	0	37
	FIAT BRAVA	218	0	0	0	0	0	218
	FIAT BRAVO	321	0	0	0	0	0	321
	FIAT CINQUECENTO	142	0	0	0	0	0	142
	FIAT COUPE	34	0	0	0	0	0	34
	FIAT CROMA	49	0	0	0	0	0	49
	FIAT DINO	1	0	0	0	0	0	1
	FIAT DOBLO	131	0	32	0	0	0	163
	FIAT DOBLO CARGO	0	0	73	0	0	0	73
	FIAT DUCATO	24	0	207	0	0	0	231
	FIAT FIORINO	8	0	0	0	0	0	8
	FIAT HYMER	1	0	0	0	0	0	1

VEHICULES A MOTEUR

4. IMMATRICULATIONS DES VEHICULES A MOTEUR D'OCCASION MIS EN CIRCULATION
D'APRES LA MARQUE ET LE TYPE. 4 ME TRIMESTRE 2007

MARQUE	TYPE	voiture pour personne	autobus- autocar	véh. pour le transport de march.	tracteur	tracteur agricole	véhicule spécial	Total
	FIAT IDEA	49	0	0	0	0	0	49
	FIAT MAREA	66	0	0	0	0	0	66
	FIAT MAREA WEEKEND	60	0	0	0	0	0	60
	FIAT MARENGO	0	0	3	0	0	0	3
	FIAT MULTIPLA	93	0	0	0	0	0	93
	FIAT PALIO	1	0	0	0	0	0	1
	FIAT PALIO WEEKEND	42	0	0	0	0	0	42
	FIAT PANDA	202	0	0	0	0	0	202
	FIAT PANDA VAN	0	0	1	0	0	0	1
	FIAT PUNTO	2171	0	1	0	0	0	2172
	FIAT PUNTO VAN	0	0	2	0	0	0	2
	FIAT REGATA	3	0	0	0	0	0	3
	FIAT RITMO	3	0	0	0	0	0	3
	FIAT SCUDO	24	0	35	0	0	0	59
	FIAT SEDICI	6	0	0	0	0	0	6
	FIAT SEICENTO	184	0	1	0	0	0	185
	FIAT STILO	234	0	0	0	0	0	234
	FIAT STILO MW	0	0	3	0	0	0	3
	FIAT STILO SW	43	0	0	0	0	0	43
	FIAT STRADA	0	0	3	0	0	0	3
	FIAT TEMPRA	80	0	0	0	0	0	80
	FIAT TIPO	122	0	0	0	0	0	122
	FIAT ULYSSE	59	0	0	0	0	0	59
	FIAT UNO	165	0	0	0	0	0	165
	FIAT X1 9	4	0	0	0	0	0	4
FIAT ALLIS		0	0	0	0	0	1	1
FIAT HITACHI		0	0	0	0	0	3	3
FIAT KOBELCO		0	0	0	0	0	1	1
FIELD		0	0	0	0	1	0	1
FLAIR								
	FLAIR 7100I	1	0	0	0	0	0	1
	FLAIR 8000I	1	0	0	0	0	0	1
FLEUR DE LYS		0	0	1	0	0	0	1
FLEURETTE								
	FLEURETTE CHIPEAU 4	1	0	0	0	0	0	1
	FLEURETTE F67LG	1	0	0	0	0	0	1
	FLEURETTE F73LD	1	0	0	0	0	0	1
	FLEURETTE LE GREBE	1	0	0	0	0	0	1
	FLEURETTE MILOUIN 3	1	0	0	0	0	0	1
FN		0	0	1	0	0	0	1
FORD								
	FORD	152	1	978	0	100	7	1238
	FORD 120	1	0	0	0	0	0	1
	FORD 15M	1	0	0	0	0	0	1
	FORD 20M	1	0	0	0	0	0	1
	FORD AEROSTAR	2	0	0	0	0	0	2
	FORD ANGLIA	2	0	0	0	0	0	2
	FORD CAPRI	7	0	0	0	0	0	7
	FORD CAPRI 2	8	0	0	0	0	0	8
	FORD COF	0	0	1	0	0	0	1
	FORD CONNECT	0	0	44	0	0	0	44
	FORD CORTINA	1	0	0	0	0	0	1
	FORD COUGAR	12	0	0	0	0	0	12
	FORD COURIER	41	0	4	0	0	0	45
	FORD CUSTOM	1	0	0	0	0	0	1
	FORD D	0	0	0	0	2	0	2
	FORD E120D	1	0	0	0	0	0	1
	FORD E150	2	0	2	0	0	0	4
	FORD E250	0	0	1	0	0	0	1
	FORD E350	2	0	0	0	0	0	2
	FORD ECONOLINE	2	0	2	0	0	0	4
	FORD ECONOLINE 150	0	0	6	0	0	0	6
	FORD ESCAPE	3	0	0	0	0	0	3
	FORD ESCORT	2283	0	0	0	0	0	2283
	FORD EXPEDITION	2	0	5	0	0	0	7
	FORD EXPLORER	4	0	5	0	0	0	9
	FORD F150	0	0	20	0	0	0	20
	FORD F250	0	0	4	0	0	0	4
	FORD FAIRLANE	1	0	0	0	0	0	1
	FORD FAIRLANE 500	1	0	0	0	0	0	1
	FORD FAIRMONT	3	0	0	0	0	0	3
	FORD FALCON	2	0	0	0	0	0	2
	FORD FIESTA	4376	0	12	0	0	0	4388
	FORD FOCUS	2332	0	1	0	0	0	2333
	FORD FOCUS C-MAX	403	0	0	0	0	0	403

VEHICULES A MOTEUR

4. IMMATRICULATIONS DES VEHICULES A MOTEUR D'OCCASION MIS EN CIRCULATION
D'APRES LA MARQUE ET LE TYPE. 4 ME TRIMESTRE 2007

MARQUE	TYPE	voiture pour personne	autobus- autocar	véh. pour le transport de march.	tracteur	tracteur agricole	véhicule spécial	Total
	FORD FOCUS CC	1	0	0	0	0	0	1
	FORD FUSION	234	0	0	0	0	0	234
	FORD GALAXY	519	0	0	0	0	0	519
	FORD GRAN TORINO	1	0	0	0	0	0	1
	FORD GRANADA	8	0	0	0	0	0	8
	FORD KA	742	0	0	0	0	0	742
	FORD LTD	2	0	0	0	0	0	2
	FORD MAVERICK	4	0	0	0	0	0	4
	FORD MONDEO	1903	0	5	0	0	0	1908
	FORD MUSTANG	42	0	0	0	0	0	42
	FORD MUSTANG 2	3	0	0	0	0	0	3
	FORD MUSTANG GT	3	0	0	0	0	0	3
	FORD ORION	102	0	0	0	0	0	102
	FORD P72	1	0	0	0	0	0	1
	FORD PROBE	20	0	0	0	0	0	20
	FORD PUMA	63	0	0	0	0	0	63
	FORD RANCHERO	1	0	0	0	0	0	1
	FORD RANGER	1	0	5	0	0	0	6
	FORD S-MAX	107	0	0	0	0	0	107
	FORD SCORPIO	72	0	0	0	0	0	72
	FORD SIERRA	247	0	0	0	0	0	247
	FORD STREET KA	13	0	0	0	0	0	13
	FORD TAUNUS	2	0	0	0	0	0	2
	FORD TAUNUS 20M	1	0	0	0	0	0	1
	FORD TAUNUS TC	13	0	0	0	0	0	13
	FORD TAURUS	4	0	0	0	0	0	4
	FORD THUNDERBIRD	2	0	0	0	0	0	2
	FORD TOURNEO	1	0	0	0	0	0	1
	FORD TOURNEO CONNECT	12	0	0	0	0	0	12
	FORD TRANSIT	30	0	87	0	0	0	117
	FORD TRANSIT 260	0	0	4	0	0	0	4
	FORD TRANSIT CONNECT	0	0	3	0	0	0	3
	FORD TRANSIT/TOURNEO	2	0	0	0	0	0	2
	FORD VGL	1	0	0	0	0	0	1
	FORD WINDSTAR	6	0	0	0	0	0	6
	FORD XR31	1	0	0	0	0	0	1
FORDSON		0	0	0	0	16	0	16
FRANC		0	0	0	0	1	0	1
FRANKIA	FRANKIA I 700 BK	1	0	0	0	0	0	1
FREIGHTLINER	FREIGHTLINER FLD120	0	0	0	2	0	0	2
FREUDENAU	GMC SAVANA	7	0	0	0	0	0	7
FSO	FSO CARO	1	0	0	0	0	0	1
GILLES		0	0	0	0	0	3	3
GIOTTLINE	GIOTTLINE GRAALZ600	1	0	0	0	0	0	1
GM DAEWOO	GM DAEWOO EVANDA	6	0	0	0	0	0	6
	GM DAEWOO KALOS	45	0	0	0	0	0	45
	GM DAEWOO LACETTI	9	0	0	0	0	0	9
	GM DAEWOO LANOS	1	0	0	0	0	0	1
	GM DAEWOO MATIZ	46	0	0	0	0	0	46
	GM DAEWOO NUBIRA	25	0	0	0	0	0	25
	GM DAEWOO TACUMA	16	0	0	0	0	0	16
GMC		3	0	31	0	0	0	34
	GMC 2500	1	0	0	0	0	0	1
	GMC EUROLINER	1	0	0	0	0	0	1
	GMC EXPRESS	1	0	0	0	0	0	1
	GMC EXTENDED	0	0	1	0	0	0	1
	GMC PICK UP	0	0	1	0	0	0	1
	GMC SIERRA	0	0	3	0	0	0	3
	GMC SIERRA 1500	0	0	1	0	0	0	1
	GMC VAN	1	0	0	0	0	0	1
	GMC VANDURA	0	0	1	0	0	0	1
	GMC VANDURA 2500	0	0	1	0	0	0	1
	GMC YUKON	0	0	2	0	0	0	2
GOLDONI MAXTER W60SN	GOLDONI	0	0	0	0	1	0	1
GROVE GMK4075	GROVE	0	0	0	0	0	9	9
GTM	GTM ROSSA	1	0	0	0	0	0	1
GULDNER		0	0	0	0	1	0	1
GULL WING		1	0	0	0	0	0	1
HANOMAG	HANOMAG	0	0	1	0	15	1	17
HARMONY	HARMONY MMA	0	2	0	0	0	0	2
HCF		0	0	1	0	0	0	1
HEHN	HEHNMOBIL 640MS	1	0	0	0	0	0	1

VEHICULES A MOTEUR

4. IMMATRICULATIONS DES VEHICULES A MOTEUR D'OCCASION MIS EN CIRCULATION
D'APRES LA MARQUE ET LE TYPE. 4 ME TRIMESTRE 2007

MARQUE	TYPE	voiture pour personne	autobus- autocar	véh. pour le transport de march.	tracteur	tracteur agricole	véhicule spécial	Total
HELA	HERMANN LANZ	0	0	0	0	1	0	1
HELI		0	0	0	0	0	2	2
HILLMAN	HILLMAN IMP	1	0	0	0	0	0	1
HITACHI		0	0	0	0	0	1	1
HOBBY	HOBBY 600FSC	2	0	0	0	0	0	2
	HOBBY 700	2	0	0	0	0	0	2
	HOBBY 750 FML	2	0	0	0	0	0	2
	HOBBY T 600 GFS	1	0	0	0	0	0	1
	HOBBY T500GFSC	1	0	0	0	0	0	1
	HOBBY T600AKGFLC	1	0	0	0	0	0	1
HOES		0	0	0	0	0	1	1
HOLDER		0	0	0	0	3	0	3
HOME CAR	HOME-CAR P621	1	0	0	0	0	0	1
	HOMECAR C	1	0	0	0	0	0	1
	HOMECAR P	3	0	0	0	0	0	3
HONDA		10	0	0	0	0	0	10
	HONDA ACCORD-SEDAN	7	0	0	0	0	0	7
	HONDA ACCORD	116	0	0	0	0	0	116
	HONDA ACCORD SEDAN	37	0	0	0	0	0	37
	HONDA ACCORD TOURER	17	0	0	0	0	0	17
	HONDA CIVIC	753	0	0	0	0	0	753
	HONDA CIVIC 2DR	16	0	0	0	0	0	16
	HONDA CIVIC 3 DR	118	0	0	0	0	0	118
	HONDA CIVIC 4DR HYBR	6	0	0	0	0	0	6
	HONDA CIVIC 5DR	112	0	0	0	0	0	112
	HONDA CONCERTO	42	0	0	0	0	0	42
	HONDA CR-V	44	0	0	0	0	0	44
	HONDA CRX	158	0	0	0	0	0	158
	HONDA FR-V	23	0	0	0	0	0	23
	HONDA HONDA CR-V	20	0	0	0	0	0	20
	HONDA HONDA S2000	11	0	0	0	0	0	11
	HONDA HONDA STREAM	4	0	0	0	0	0	4
	HONDA HR-V	24	0	0	0	0	0	24
	HONDA INTEGRA	6	0	0	0	0	0	6
	HONDA INTEGRA R	15	0	0	0	0	0	15
	HONDA JAZZ	125	0	0	0	0	0	125
	HONDA LEGEND	2	0	0	0	0	0	2
	HONDA LOGO	20	0	0	0	0	0	20
	HONDA NSX	2	0	0	0	0	0	2
	HONDA ODYSSEY	8	0	0	0	0	0	8
	HONDA PRELUDE	69	0	0	0	0	0	69
	HONDA S800	1	0	0	0	0	0	1
	HONDA SHUTTLE	9	0	0	0	0	0	9
HOTCHKISS		2	0	1	0	0	0	3
HUDSON		1	0	0	0	0	0	1
HUMMER		0	0	2	0	0	0	2
	HUMMER H2	0	0	15	0	0	0	15
	HUMMER H3	5	0	0	0	0	0	5
HURLIMANN		0	0	0	0	3	0	3
HYMER	HYMER ARTO 69	1	0	0	0	0	0	1
	HYMER B524	1	0	0	0	0	0	1
	HYMER B584	2	0	0	0	0	0	2
	HYMER B614	1	0	0	0	0	0	1
	HYMER B644	3	0	0	0	0	0	3
	HYMER B654	1	0	0	0	0	0	1
	HYMER B674	1	0	0	0	0	0	1
	HYMER BC544	1	0	0	0	0	0	1
	HYMER BC584	1	0	0	0	0	0	1
	HYMER C642CL	1	0	0	0	0	0	1
	HYMER CC664	1	0	0	0	0	0	1
	HYMER CC684	1	0	0	0	0	0	1
	HYMER CS 494	1	0	0	0	0	0	1
	HYMER FLAIR 8000	3	0	0	0	0	0	3
	HYMER HV 522	1	0	0	0	0	0	1
	HYMER S740	1	0	0	0	0	0	1
	HYMER S820	1	0	0	0	0	0	1
	HYMER T655	1	0	0	0	0	0	1
HYSTER		0	0	0	0	0	5	5
HYUNDAI		3	0	139	0	0	3	145
	HYUNDAI ACCENT	144	0	0	0	0	0	144
	HYUNDAI ATOS-PRIME	17	0	0	0	0	0	17
	HYUNDAI ATOS	87	0	0	0	0	0	87

VEHICULES A MOTEUR

4. IMMATRICULATIONS DES VEHICULES A MOTEUR D'OCCASION MIS EN CIRCULATION
D'APRES LA MARQUE ET LE TYPE. 4 ME TRIMESTRE 2007

MARQUE	TYPE	voiture pour personne	autobus- autocar	véh. pour le transport de march.	tracteur	tracteur agricole	véhicule spécial	Total
	HYUNDAI COUPE	93	0	0	0	0	0	93
	HYUNDAI ELANTRA	43	0	0	0	0	0	43
	HYUNDAI EXCEL	211	0	0	0	0	0	211
	HYUNDAI GALLOPER	13	0	0	0	0	0	13
	HYUNDAI GETZ	352	0	0	0	0	0	352
	HYUNDAI GRANDEUR	3	0	0	0	0	0	3
	HYUNDAI H-1	2	0	1	0	0	0	3
	HYUNDAI H200	0	0	41	0	0	0	41
	HYUNDAI I 30	6	0	0	0	0	0	6
	HYUNDAI LANTRA	102	0	0	0	0	0	102
	HYUNDAI MATRIX	108	0	0	0	0	0	108
	HYUNDAI PONY	30	0	0	0	0	0	30
	HYUNDAI PORTER	0	0	1	0	0	0	1
	HYUNDAI PRIME	46	0	0	0	0	0	46
	HYUNDAI SANTA FE	237	0	8	0	0	0	245
	HYUNDAI SATELLITE	3	0	0	0	0	0	3
	HYUNDAI SCOUPE	21	0	0	0	0	0	21
	HYUNDAI SONATA	39	0	0	0	0	0	39
	HYUNDAI STAREX	0	0	1	0	0	0	1
	HYUNDAI TERRACAN	8	0	15	0	0	0	23
	HYUNDAI TRAJET	92	0	2	0	0	0	94
	HYUNDAI TUCSON	220	0	3	0	0	0	223
	HYUNDAI TUSCANI	1	0	0	0	0	0	1
	HYUNDAI XG25	2	0	0	0	0	0	2
	HYUNDAI XG250	1	0	0	0	0	0	1
	HYUNDAI XG30	1	0	0	0	0	0	1
INFINITI	INFINITI FX35	2	0	1	0	0	0	3
INTERNATIONAL		0	3	1	0	89	1	94
	INTERNATIONAL 4900	0	0	2	0	0	0	2
	INTERNATIONAL 7R55AS	0	0	0	0	1	0	1
	INTERNATIONAL B700	0	3	0	0	0	0	3
	INTERNATIONALSCHOOLB	0	1	0	0	0	0	1
IRISBUS	IRISBUS 395E	0	1	0	0	0	0	1
	IRISBUS ARWAY	0	1	0	0	0	0	1
	IRISBUS AXER	0	1	0	0	0	0	1
	IRISBUS MIDIRIDER	0	3	0	0	0	0	3
ISEKI		0	0	0	0	2	0	2
	ISEKI TA230F	0	0	0	0	1	0	1
	ISEKI TL2701F	0	0	0	0	1	0	1
ISUZU		1	0	10	0	0	0	11
	ISUZU AXION	0	0	1	0	0	0	1
	ISUZU D-MAX 2,5 4WD	0	0	8	0	0	0	8
	ISUZU D-MAX 2WD HR	0	0	2	0	0	0	2
	ISUZU D-MAX3,0 4WDAT	0	0	2	0	0	0	2
	ISUZU D-MAX3,0 4WDMT	0	0	7	0	0	0	7
	ISUZU NPR70	0	0	0	2	0	0	2
	ISUZU NPR77-3,5	0	0	6	0	0	0	6
	ISUZU NPR85L-5D	0	0	2	0	0	0	2
	ISUZU RODEO	0	0	1	0	0	0	1
	ISUZU RODEO 2,5 4WD	0	0	5	0	0	0	5
	ISUZU RODEO 3,04WDAT	0	0	3	0	0	0	3
	ISUZU RODEO 3,04WDMT	0	0	10	0	0	0	10
	ISUZU TROOPER	5	0	0	0	0	0	5
IVECO		17	2	385	13	0	14	431
	IVECO 120EL4,4	0	0	1	0	0	0	1
	IVECO 35C13	0	0	2	0	0	0	2
	IVECO 60C15	1	0	0	0	0	0	1
	IVECO 65C	0	1	0	0	0	0	1
	IVECO A59-12S	0	1	0	0	0	0	1
	IVECO DAILY	0	1	33	0	0	0	34
	IVECO DAILY 65C	0	1	0	0	0	0	1
	IVECO EUROCARGO	0	0	10	0	0	0	10
	IVECO EUROMIDI	0	1	0	0	0	0	1
	IVECO MP440E39TX/P	0	0	0	1	0	0	1
	IVECO STRALIS	0	0	3	14	0	0	17
	IVECO TRAKKER	0	0	6	0	0	0	6
IVECO MAGIRUS		1	0	0	0	0	0	1
	IVECOMAGIRUS200-32AH	0	0	1	0	0	0	1
IVR	IVR ARF39P3	2	0	0	0	0	0	2
	IVR ARF50P3	2	0	0	0	0	0	2
	IVR ARM38M3	1	0	0	0	0	0	1
JAGUAR		9	0	0	0	0	0	9

VEHICULES A MOTEUR

4. IMMATRICULATIONS DES VEHICULES A MOTEUR D'OCCASION MIS EN CIRCULATION D'APRES LA MARQUE ET LE TYPE. 4 ME TRIMESTRE 2007

MARQUE	TYPE	voiture pour personne	autobus- autocar	véh. pour le transport de march.	tracteur	tracteur agricole	véhicule spécial	Total
	JAGUAR 28 XJ 6	1	0	0	0	0	0	1
	JAGUAR 34	2	0	0	0	0	0	2
	JAGUAR 42 XJ 6	3	0	0	0	0	0	3
	JAGUAR E	8	0	0	0	0	0	8
	JAGUAR EXECUTIVE	7	0	0	0	0	0	7
	JAGUAR JAGUAR XJ	19	0	0	0	0	0	19
	JAGUAR MARK	1	0	0	0	0	0	1
	JAGUAR S-TYPE	36	0	0	0	0	0	36
	JAGUAR S-TYPE EXEC	28	0	0	0	0	0	28
	JAGUAR S-TYPE R	1	0	0	0	0	0	1
	JAGUAR S-TYPE2.5V6	3	0	0	0	0	0	3
	JAGUAR S-TYPE2.5V6EX	16	0	0	0	0	0	16
	JAGUAR S-TYPE3.0V6	2	0	0	0	0	0	2
	JAGUAR S-TYPE3.0V6EX	8	0	0	0	0	0	8
	JAGUAR S-TYPE3.0V6SP	2	0	0	0	0	0	2
	JAGUAR S-TYPE4.2V8	3	0	0	0	0	0	3
	JAGUAR SOVEREIGN	28	0	0	0	0	0	28
	JAGUAR X-TYPE	5	0	0	0	0	0	5
	JAGUAR X-TYPE 2.0	1	0	0	0	0	0	1
	JAGUAR X-TYPE 2.0D	27	0	0	0	0	0	27
	JAGUAR X-TYPE2.0V6	4	0	0	0	0	0	4
	JAGUAR X-TYPE2.0V6EX	13	0	0	0	0	0	13
	JAGUAR X-TYPE2.0V6SP	1	0	0	0	0	0	1
	JAGUAR X-TYPE2.5V6EX	11	0	0	0	0	0	11
	JAGUAR X-TYPE2.5V6SP	10	0	0	0	0	0	10
	JAGUAR X-TYPE3.0V6EX	1	0	0	0	0	0	1
	JAGUAR X-TYPE3.0V6SP	2	0	0	0	0	0	2
	JAGUAR XJ	10	0	0	0	0	0	10
	JAGUAR XJ SC	1	0	0	0	0	0	1
	JAGUAR XJ12	1	0	0	0	0	0	1
	JAGUAR XJ42	1	0	0	0	0	0	1
	JAGUAR XJ6	30	0	0	0	0	0	30
	JAGUAR XJ8	4	0	0	0	0	0	4
	JAGUAR XJR	5	0	0	0	0	0	5
	JAGUAR XJS	9	0	0	0	0	0	9
	JAGUAR XK	7	0	0	0	0	0	7
	JAGUAR XK120	1	0	0	0	0	0	1
	JAGUAR XK140	2	0	0	0	0	0	2
	JAGUAR XK150	2	0	0	0	0	0	2
	JAGUAR XK8	14	0	0	0	0	0	14
	JAGUAR XKE	1	0	0	0	0	0	1
	JAGUAR XKR	8	0	0	0	0	0	8
	JAGUARX-TYPE 2.0D I4	31	0	0	0	0	0	31
	JAGUARX-TYPE 2.5	2	0	0	0	0	0	2
	JAGUARX-TYPE2.0DI4EX	35	0	0	0	0	0	35
	JAGUARX-TYPE2.0DI4SP	5	0	0	0	0	0	5
JCB		0	0	0	0	7	26	33
	JCB 530-70FS SUPER	0	0	0	0	1	0	1
	JCB 540-70FS SUPER	0	0	0	0	1	0	1
JEEP		3	0	118	0	0	0	121
	JEEP 78	2	0	0	0	0	0	2
	JEEP CHEROKEE	80	0	6	0	0	0	86
	JEEP CJ7	1	0	1	0	0	0	2
	JEEP COMMANCHE	0	0	1	0	0	0	1
	JEEP COMMANDER	6	0	0	0	0	0	6
	JEEP COMPASS	3	0	1	0	0	0	4
	JEEP GD CHEROKEE	3	0	4	0	0	0	7
	JEEP GRAND CHEROKEE	89	0	16	0	0	0	105
	JEEP GRAND WAGONEER	1	0	0	0	0	0	1
	JEEP GRCHEROKEE	0	0	5	0	0	0	5
	JEEP GRD CHEROKEE	12	0	0	0	0	0	12
	JEEP LAREDO	0	0	1	0	0	0	1
	JEEP WAGONEER	1	0	0	0	0	0	1
	JEEP WRANGLER	39	0	3	0	0	0	42
JOHN DEERE		0	0	0	0	133	9	142
	JOHN DEERE 3415	0	0	0	0	1	0	1
	JOHN DEERE 4230	0	0	0	0	1	0	1
	JOHN DEERE 5720	0	0	0	0	2	0	2
	JOHN DEERE 5820	0	0	0	0	1	0	1
	JOHN DEERE 6330AS2	0	0	0	0	2	0	2
	JOHN DEERE 6430AS1	0	0	0	0	1	0	1
	JOHN DEERE 6630AS2	0	0	0	0	1	0	1

VEHICULES A MOTEUR

4. IMMATRICULATIONS DES VEHICULES A MOTEUR D'OCCASION MIS EN CIRCULATION
D'APRES LA MARQUE ET LE TYPE. 4 ME TRIMESTRE 2007

MARQUE	TYPE	voiture pour personne	autobus- autocar	véh. pour le transport de march.	tracteur	tracteur agricole	véhicule spécial	Total
	JOHN DEERE 6820AS	0	0	0	0	5	0	5
	JOHN DEERE 6830AS1	0	0	0	0	6	0	6
	JOHN DEERE 6920AS	0	0	0	0	2	0	2
	JOHN DEERE 7430AS1	0	0	0	0	1	0	1
	JOHN DEERE 7530	0	0	0	0	1	0	1
	JOHN DEERE 7530AS1	0	0	0	0	9	0	9
	JOHN DEERE 7710	0	0	0	0	1	0	1
	JOHN DEERE 7720	0	0	0	0	1	0	1
	JOHN DEERE 7810AS	0	0	0	0	2	0	2
	JOHN DEERE 7820	0	0	0	0	2	0	2
	JOHN DEERE 7830AS H	0	0	0	0	1	0	1
	JOHN DEERE 7920	0	0	0	0	3	0	3
	JOHN DEERE 7930	0	0	0	0	1	0	1
	JOHN DEERE 8420	0	0	0	0	1	0	1
	JOHN DEERE 8520AS	0	0	0	0	2	0	2
JOINT	JOINT E33	1	0	0	0	0	0	1
	JOINT E35	1	0	0	0	0	0	1
	JOINT J 365	2	0	0	0	0	0	2
	JOINT J361	1	0	0	0	0	0	1
	JOINT Z350	1	0	0	0	0	0	1
JUNGHEINRICH		0	0	0	0	0	1	1
KAESSBOHRER	KAESBOHRER SETRA S80	1	0	0	0	0	0	1
KAISER		3	0	0	0	0	0	3
KALMAR	KALMAR	0	0	0	0	0	2	2
	KALMAR LMV	0	0	0	0	0	2	2
KARMANN	KARMANN CO650	1	0	0	0	0	0	1
	KARMANN CO665TI	1	0	0	0	0	0	1
	KARMANN ON 700 HB	2	0	0	0	0	0	2
	KARMANN ON635LS	1	0	0	0	0	0	1
KAWASAKI		0	0	0	0	0	2	2
	KAWASAKI KLF250	0	0	0	0	1	0	1
	KAWASAKI KSV700	0	0	0	0	10	0	10
	KAWASAKI KVF360	0	0	0	0	3	0	3
	KAWASAKI KVF650	0	0	0	0	5	0	5
	KAWASAKI KVF700	0	0	0	0	4	0	4
	KAWASAKI KVF750	0	0	0	0	2	0	2
KENWORTH	KENWORTH K100	0	0	0	1	0	0	1
KIA		1	0	30	0	0	0	31
	KIA CARENS	41	0	0	0	0	0	41
	KIA CARNIVAL	3	0	1	0	0	0	4
	KIA CEE D	58	0	0	0	0	0	58
	KIA CERATO	39	0	0	0	0	0	39
	KIA CLARUS	12	0	0	0	0	0	12
	KIA ED	3	0	0	0	0	0	3
	KIA JOICE	1	0	0	0	0	0	1
	KIA K2500	0	0	3	0	0	0	3
	KIA MAGENTIS	7	0	0	0	0	0	7
	KIA PICANTO	62	0	1	0	0	0	63
	KIA PREGIO	0	0	5	0	0	0	5
	KIA PRIDE	72	0	0	0	0	0	72
	KIA RETONA	1	0	0	0	0	0	1
	KIA RIO	99	0	0	0	0	0	99
	KIA ROCSTA	1	0	0	0	0	0	1
	KIA SEPHIA	33	0	0	0	0	0	33
	KIA SHUMA	20	0	0	0	0	0	20
	KIA SHUMA II	3	0	0	0	0	0	3
	KIA SORENTO	68	0	4	0	0	0	72
	KIA SPORTAGE	110	0	0	0	0	0	110
KL		0	0	0	0	1	0	1
KNAUS	KNAUS 244	3	0	0	0	0	0	3
	KNAUS IMPERIALE	1	0	0	0	0	0	1
	KNAUS ORBITER	1	0	0	0	0	0	1
	KNAUS R04	1	0	0	0	0	0	1
	KNAUS R05	2	0	0	0	0	0	2
	KNAUS R06	2	0	0	0	0	0	2
	KNAUS R42	2	0	0	0	0	0	2
	KNAUS R44	1	0	0	0	0	0	1
	KNAUS TRAVELLER	1	0	0	0	0	0	1
KOMATSU		0	0	0	0	0	8	8
KOOIAAP		0	0	0	0	0	2	2
KRAMER		0	0	0	0	1	1	2
KRAMER ALLRAD		0	0	0	0	0	1	1

VEHICULES A MOTEUR

4. IMMATRICULATIONS DES VEHICULES A MOTEUR D'OCCASION MIS EN CIRCULATION D'APRES LA MARQUE ET LE TYPE. 4 ME TRIMESTRE 2007

MARQUE	TYPE	voiture pour personne	autobus- autocar	véh. pour le transport de march.	tracteur	tracteur agricole	véhicule spécial	Total
KRUPP		0	0	0	0	0	3	3
KUBOTA		0	0	0	0	8	3	11
LA STRADA	LA STRADA AVANTI L	1	0	0	0	0	0	1
	LA STRADA LA STRADA	1	0	0	0	0	0	1
LADA-VAZ	LADA-VAZ LADA 110	4	0	0	0	0	0	4
	LADA-VAZ LADA 111	7	0	0	0	0	0	7
	LADA-VAZ LADA 112	4	0	0	0	0	0	4
	LADA-VAZ NIVA	6	0	0	0	0	0	6
LADA		0	0	13	0	0	0	13
	LADA 2104	1	0	0	0	0	0	1
	LADA DIVA	1	0	0	0	0	0	1
	LADA LADA 4X4	2	0	0	0	0	0	2
	LADA NIVA	9	0	0	0	0	0	9
	LADA SAMARA	20	0	0	0	0	0	20
LAG		1	1	0	0	0	0	2
LAIKA	LAIKA ECOVIP	1	0	0	0	0	0	1
LAMBORGHINI		0	0	0	0	10	0	10
	LAMBORGHINI 400GT	1	0	0	0	0	0	1
	LAMBORGHINI GALLARDO	1	0	0	0	0	0	1
	LAMBORGHINI MIURA	1	0	0	0	0	0	1
	LAMBORGHINI MURCIELA	2	0	0	0	0	0	2
LANCIA		4	0	0	0	0	0	4
	LANCIA A112	2	0	0	0	0	0	2
	LANCIA BETA 1600	1	0	0	0	0	0	1
	LANCIA BETA 2000	1	0	0	0	0	0	1
	LANCIA BETA MC	1	0	0	0	0	0	1
	LANCIA DEDRA	81	0	0	0	0	0	81
	LANCIA DELTA	137	0	0	0	0	0	137
	LANCIA FLAVIA	2	0	0	0	0	0	2
	LANCIA FULVIA	1	0	0	0	0	0	1
	LANCIA FULVIA 13S	2	0	0	0	0	0	2
	LANCIA K	21	0	0	0	0	0	21
	LANCIA K COUPE	2	0	0	0	0	0	2
	LANCIA LYBRA	80	0	0	0	0	0	80
	LANCIA MUSA	29	0	0	0	0	0	29
	LANCIA PHEDRA	33	0	0	0	0	0	33
	LANCIA PRISMA	1	0	0	0	0	0	1
	LANCIA THEMA	5	0	0	0	0	0	5
	LANCIA THESIS	12	0	0	0	0	0	12
	LANCIA Y	204	0	0	0	0	0	204
	LANCIA Y10	22	0	0	0	0	0	22
	LANCIA YPSILON	65	0	0	0	0	0	65
	LANCIA Z	18	0	0	0	0	0	18
LANDINI		0	0	0	0	11	0	11
	LANDINI LEGEND DT180	0	0	0	0	1	0	1
LANDROVER		5	0	275	0	0	0	280
	LAND-ROVER 110	4	0	0	0	0	0	4
	LAND ROVER 88	3	0	1	0	0	0	4
	LAND ROVER DISCO	66	0	1	0	0	0	67
	LAND ROVER LH	3	0	0	0	0	0	3
	LAND ROVER RANGE	114	0	1	0	0	0	115
	LAND ROVER RANGE ROV	84	0	1	0	0	0	85
	LAND ROVER RR SPORT	56	0	0	0	0	0	56
	LANDROVER 110 VAN	0	0	1	0	0	0	1
	LANDROVER 90 VAN	0	0	2	0	0	0	2
	LANDROVER DEFENDER	43	0	15	0	0	0	58
	LANDROVER DEFENDER90	1	0	0	0	0	0	1
	LANDROVER DISCO DCAB	0	0	5	0	0	0	5
	LANDROVER DISCOVERY	35	0	6	0	0	0	41
	LANDROVER FREELANDER	328	0	0	0	0	0	328
	LANDROVER RANGE DCAB	0	0	19	0	0	0	19
	LANDROVER RANGE LM	0	0	8	0	0	0	8
	LANDROVER RANGESPORT	0	0	6	0	0	0	6
LANZ		0	0	0	0	18	0	18
LAUWYCK		0	0	4	0	0	0	4
LEMEIRE	LEMEIRE LEM1060CPF	0	0	1	0	0	0	1
LEXUS	LEXUS GS300	14	0	0	0	0	0	14
	LEXUS GS450H	7	0	0	0	0	0	7
	LEXUS IS200	32	0	0	0	0	0	32
	LEXUS IS220D	10	0	0	0	0	0	10
	LEXUS IS250	4	0	0	0	0	0	4
	LEXUS IS300	1	0	0	0	0	0	1

VEHICULES A MOTEUR

4. IMMATRICULATIONS DES VEHICULES A MOTEUR D'OCCASION MIS EN CIRCULATION D'APRES LA MARQUE ET LE TYPE. 4 ME TRIMESTRE 2007

MARQUE	TYPE	voiture pour personne	autobus- autocar	véh. pour le transport de march.	tracteur	tracteur agricole	véhicule spécial	Total
	LEXUS LS400	2	0	0	0	0	0	2
	LEXUS LS430	4	0	0	0	0	0	4
	LEXUS LS460	3	0	0	0	0	0	3
	LEXUS LS600H	2	0	0	0	0	0	2
	LEXUS RX300	6	0	0	0	0	0	6
	LEXUS RX350	1	0	0	0	0	0	1
	LEXUS RX400H	16	0	0	0	0	0	16
	LEXUS SC430	4	0	0	0	0	0	4
LEYLAND	LEYLAND 1000	4	0	0	0	0	0	4
	LEYLAND 850	4	0	0	0	0	0	4
	LEYLAND MINI	1	0	0	0	0	0	1
	LEYLAND MINI SP	2	0	0	0	0	0	2
LIEBHERR		0	0	0	0	0	20	20
	LIEBHERR LTM1800	0	0	0	0	0	1	1
LIGIER	LIGIER	0	0	2	0	0	0	2
	LIGIER OPTIMA	9	0	0	0	0	0	9
LINCOLN	LINCOLN CONTINENT	4	0	0	0	0	0	4
	LINCOLN M81	1	0	0	0	0	0	1
	LINCOLN NAVIGATOR	1	0	2	0	0	0	3
	LINCOLN TOWN CAR	5	0	0	0	0	0	5
LINDE		0	0	0	0	1	1	2
LMC	LMC 69051	1	0	0	0	0	0	1
	LMC LIBERTY	3	0	0	0	0	0	3
	LMC LIBERTY 630 G/A	1	0	0	0	0	0	1
	LMC LIBERTY 662 TI	1	0	0	0	0	0	1
LOTUS		1	0	0	0	0	0	1
	LOTUS ECLAT	1	0	0	0	0	0	1
	LOTUS ELAN	7	0	0	0	0	0	7
	LOTUS ELISE	9	0	0	0	0	0	9
	LOTUS ELISE 111R	2	0	0	0	0	0	2
	LOTUS ELISE 111S	1	0	0	0	0	0	1
	LOTUS ELITE	1	0	0	0	0	0	1
	LOTUS ESPRIT	3	0	0	0	0	0	3
	LOTUS EUROPA	2	0	0	0	0	0	2
	LOTUS EXIGE	1	0	0	0	0	0	1
	LOTUS EXIGE S	2	0	0	0	0	0	2
LUAZ ZAZ	LUAZ AMF	0	0	1	0	0	0	1
MAESSS	MAESSS FOCUS T67	1	0	0	0	0	0	1
	MAESSS MINI 1	1	0	0	0	0	0	1
MAGIRUS 125A	MAGIRUS 125A	0	0	2	0	0	0	2
	MAGIRUS DEUTZ	0	0	3	0	0	0	3
	MAGIRUSDEUTZFM170D11	0	0	1	0	0	0	1
MAHINDRA		0	0	2	0	0	0	2
MAN		2	5	164	68	6	7	252
	MAN 12152	0	0	1	0	0	0	1
	MAN 275F	1	0	0	0	0	0	1
	MAN 9136	1	0	0	0	0	0	1
	MAN H12	0	0	0	2	0	0	2
	MAN L2000	1	0	7	0	0	0	8
	MAN M2000L	0	0	1	0	0	0	1
	MAN M33	1	0	0	0	0	0	1
	MAN MIDIBUS 114	0	1	0	0	0	0	1
	MAN NL202F	0	1	0	0	0	0	1
	MAN T19	1	0	0	0	0	0	1
	MAN TGA	0	0	17	28	0	0	45
	MAN TGA H 414 FFDC	0	0	1	0	0	0	1
	MAN TGL	1	0	6	0	0	0	7
	MAN TGM	0	0	1	0	0	0	1
MAN VW		0	0	14	0	0	1	15
MANITOU		0	0	0	0	0	55	55
	MANITOU MLT 630/B	0	0	0	0	1	0	1
	MANITOU MLT 741	0	0	0	0	2	0	2
MARLIN		1	0	0	0	0	0	1
MASERATI	MASERATI 3200GT	3	0	0	0	0	0	3
	MASERATI 430	1	0	0	0	0	0	1
	MASERATI BITURBO	1	0	0	0	0	0	1
	MASERATI COUPE	1	0	0	0	0	0	1
	MASERATI COUPEGRANSP	1	0	0	0	0	0	1
	MASERATI GHIBLI	2	0	0	0	0	0	2
	MASERATI GRANTURISMO	3	0	0	0	0	0	3
	MASERATI QUATTROPORT	6	0	0	0	0	0	6
	MASERATI SPYDER	1	0	0	0	0	0	1

VEHICULES A MOTEUR

4. IMMATRICULATIONS DES VEHICULES A MOTEUR D'OCCASION MIS EN CIRCULATION
D'APRES LA MARQUE ET LE TYPE. 4 ME TRIMESTRE 2007

MARQUE	TYPE	voiture pour personne	autobus- autocar	véh. pour le transport de march.	tracteur	tracteur agricole	véhicule spécial	Total
MASSEY FERGUSON		0	0	0	0	123	7	130
	MASSEY FERGUSON 6485	0	0	0	0	1	0	1
	MASSEYFERGUSON 4325	0	0	0	0	1	0	1
	MASSEYFERGUSON 4345	0	0	0	0	1	0	1
	MASSEYFERGUSON MF140	0	0	0	0	1	0	1
	MASSEYFERGUSONMF5445	0	0	0	0	2	0	2
	MASSEYFERGUSONMF5470	0	0	0	0	1	0	1
	MASSEYFERGUSONMF6465	0	0	0	0	1	0	1
	MASSEYFERGUSONMF6480	0	0	0	0	2	0	2
	MASSEYFERGUSONMF6485	0	0	0	0	1	0	1
MATBRO	MATBRO	0	0	0	0	0	1	1
MATRA RENAULT	MATRA RENAULT ESP	166	0	0	0	0	0	166
MAZDA		2	0	47	0	0	0	49
	MAZDA 121	459	0	0	0	0	0	459
	MAZDA 3	2	0	0	0	0	0	2
	MAZDA 323	519	0	0	0	0	0	519
	MAZDA 323F	265	0	0	0	0	0	265
	MAZDA 5	3	0	0	0	0	0	3
	MAZDA 6	46	0	0	0	0	0	46
	MAZDA 616	1	0	0	0	0	0	1
	MAZDA 626	272	0	0	0	0	0	272
	MAZDA 818	1	0	0	0	0	0	1
	MAZDA 929	1	0	0	0	0	0	1
	MAZDA B2500	0	0	32	0	0	0	32
	MAZDA BT50	0	0	13	0	0	0	13
	MAZDA DEMIO	62	0	0	0	0	0	62
	MAZDA EUNOS COSMO	1	0	0	0	0	0	1
	MAZDA MAZDA 2	96	0	0	0	0	0	96
	MAZDA MAZDA 5	57	0	0	0	0	0	57
	MAZDA MAZDA6	114	0	0	0	0	0	114
	MAZDA MPV	40	0	1	0	0	0	41
	MAZDA MX-3	30	0	0	0	0	0	30
	MAZDA MX-5	120	0	0	0	0	0	120
	MAZDA MX6	6	0	0	0	0	0	6
	MAZDA PREMACY	52	0	0	0	0	0	52
	MAZDA RX-8	13	0	0	0	0	0	13
	MAZDA RX7	5	0	0	0	0	0	5
	MAZDA TRIBUTE	8	0	1	0	0	0	9
	MAZDA V6	0	0	1	0	0	0	1
	MAZDA XEDOS-6	17	0	0	0	0	0	17
	MAZDA XEDOS-9	3	0	0	0	0	0	3
MB	MAZDA MAZDA 3	104	0	0	0	0	0	104
MC		1	0	0	0	0	0	1
MC CORMICK		0	0	0	0	2	0	2
	MC CORMICK CXA85	0	0	0	0	1	0	1
	MC CORMICK CXA95	0	0	0	0	1	0	1
	MC CORMICK GX50	0	0	0	0	1	0	1
	MC CORMICK MTX3	0	0	0	0	1	0	1
	MC CORMICK MTX4	0	0	0	0	1	0	1
MC LOUIS	MC LOUIS 430	1	0	0	0	0	0	1
	MC LOUIS 431	1	0	0	0	0	0	1
	MC LOUIS 461	1	0	0	0	0	0	1
	MC LOUIS M110	5	0	0	0	0	0	5
	MC LOUIS M130	2	0	0	0	0	0	2
	MC LOUIS M700	9	0	0	0	0	0	9
	MC LOUIS P700	5	0	0	0	0	0	5
	MCLOUIS P210	3	0	0	0	0	0	3
MECALAC		0	0	0	0	0	2	2
MERCEDES		1	0	0	0	0	0	1
	MERCEDES	108	50	2116	39	14	44	2371
	MERCEDES 108CDI	9	0	0	0	0	0	9
	MERCEDES 110CDI	14	0	0	0	0	0	14
	MERCEDES 112CDI	11	0	0	0	0	0	11
	MERCEDES 1217	1	0	0	0	0	0	1
	MERCEDES 1324 LKO	0	0	1	0	0	0	1
	MERCEDES 1424AK	0	0	1	0	0	0	1
	MERCEDES 1722	0	0	1	0	0	0	1
	MERCEDES 180	1	0	0	0	0	0	1
	MERCEDES 190	438	0	0	0	0	0	438
	MERCEDES 190E	28	0	0	0	0	0	28
	MERCEDES 190SL	1	0	0	0	0	0	1
	MERCEDES 200	274	0	0	0	0	0	274

VEHICULES A MOTEUR

4. IMMATRICULATIONS DES VEHICULES A MOTEUR D'OCCASION MIS EN CIRCULATION
D'APRES LA MARQUE ET LE TYPE. 4 ME TRIMESTRE 2007

MARQUE	TYPE	voiture pour personne	autobus- autocar	véh. pour le transport de march.	tracteur	tracteur agricole	véhicule spécial	Total
MERCEDES	200CE	1	0	0	0	0	0	1
MERCEDES	208CDI	5	0	0	0	0	0	5
MERCEDES	208D	0	0	1	0	0	0	1
MERCEDES	211CDI	2	0	1	0	0	0	3
MERCEDES	212	0	0	1	0	0	0	1
MERCEDES	213CDI	1	0	0	0	0	0	1
MERCEDES	216CDI	2	0	0	0	0	0	2
MERCEDES	220	55	0	0	0	0	0	55
MERCEDES	230	56	0	0	0	0	0	56
MERCEDES	230C	3	0	0	0	0	0	3
MERCEDES	230CE	47	0	0	0	0	0	47
MERCEDES	230E	12	0	0	0	0	0	12
MERCEDES	230SL	1	0	0	0	0	0	1
MERCEDES	240	19	0	0	0	0	0	19
MERCEDES	250	236	0	0	0	0	0	236
MERCEDES	250 CE	2	0	0	0	0	0	2
MERCEDES	250 SL	1	0	0	0	0	0	1
MERCEDES	250C	1	0	0	0	0	0	1
MERCEDES	2538	0	0	1	0	0	0	1
MERCEDES	2544K/6X4	0	0	1	0	0	0	1
MERCEDES	260	4	0	0	0	0	0	4
MERCEDES	260E	1	0	0	0	0	0	1
MERCEDES	260SE	19	0	0	0	0	0	19
MERCEDES	280	25	0	0	0	0	0	25
MERCEDES	280C	3	0	0	0	0	0	3
MERCEDES	280CE	1	0	0	0	0	0	1
MERCEDES	280E	2	0	0	0	0	0	2
MERCEDES	280S	12	0	0	0	0	0	12
MERCEDES	280SE	12	0	0	0	0	0	12
MERCEDES	280SEL	1	0	0	0	0	0	1
MERCEDES	280SL	21	0	0	0	0	0	21
MERCEDES	280SLC	10	0	0	0	0	0	10
MERCEDES	300	119	0	0	0	0	0	119
MERCEDES	300E	3	0	0	0	0	0	3
MERCEDES	300G	3	0	0	0	0	0	3
MERCEDES	300SE	3	0	0	0	0	0	3
MERCEDES	300SEL	8	0	0	0	0	0	8
MERCEDES	300SL	3	0	0	0	0	0	3
MERCEDES	308 CDI-D	1	0	0	0	0	0	1
MERCEDES	311 CDI3.5R	1	0	0	0	0	0	1
MERCEDES	313CDI	4	0	0	0	0	0	4
MERCEDES	313CDID	1	0	0	0	0	0	1
MERCEDES	316CDI-JC	1	0	0	0	0	0	1
MERCEDES	316CDI	7	0	0	0	0	0	7
MERCEDES	320	9	0	0	0	0	0	9
MERCEDES	350	3	0	0	0	0	0	3
MERCEDES	350SE	2	0	0	0	0	0	2
MERCEDES	350SL	2	0	0	0	0	0	2
MERCEDES	350SLC	1	0	0	0	0	0	1
MERCEDES	380SEC	4	0	0	0	0	0	4
MERCEDES	380SL	4	0	0	0	0	0	4
MERCEDES	380SLC	1	0	0	0	0	0	1
MERCEDES	400	2	0	0	0	0	0	2
MERCEDES	410	1	0	0	0	0	0	1
MERCEDES	412DE	1	0	0	0	0	0	1
MERCEDES	416CDI	2	0	0	0	0	0	2
MERCEDES	420	4	0	0	0	0	0	4
MERCEDES	420SE	2	0	0	0	0	0	2
MERCEDES	450SE	1	0	0	0	0	0	1
MERCEDES	450SEL	1	0	0	0	0	0	1
MERCEDES	450SL	4	0	0	0	0	0	4
MERCEDES	450SLC	1	0	0	0	0	0	1
MERCEDES	500	13	0	0	0	0	0	13
MERCEDES	500SEC	2	0	0	0	0	0	2
MERCEDES	500SEL	1	0	0	0	0	0	1
MERCEDES	600	2	0	0	0	0	0	2
MERCEDES	814	1	0	0	0	0	2	3
MERCEDES	814D	1	0	0	0	0	0	1
MERCEDES	903.6	2	0	0	0	0	0	2
MERCEDES	904.6	1	0	0	0	0	0	1
MERCEDES	905.6	1	0	0	0	0	0	1
MERCEDES	A 170CDI	228	0	0	0	0	0	228

VEHICULES A MOTEUR

4. IMMATRICULATIONS DES VEHICULES A MOTEUR D'OCCASION MIS EN CIRCULATION
D'APRES LA MARQUE ET LE TYPE. 4 ME TRIMESTRE 2007

MARQUE	TYPE	voiture pour personne	autobus- autocar	véh. pour le transport de march.	tracteur	tracteur agricole	véhicule spécial	Total
MERCEDES	A140	140	0	0	0	0	0	140
MERCEDES	A150	73	0	0	0	0	0	73
MERCEDES	A160	136	0	0	0	0	0	136
MERCEDES	A160CDI	111	0	0	0	0	0	111
MERCEDES	A170	174	0	0	0	0	0	174
MERCEDES	A180CDI	208	0	0	0	0	0	208
MERCEDES	A190	13	0	0	0	0	0	13
MERCEDES	A200	6	0	0	0	0	0	6
MERCEDES	A200CDI	23	0	0	0	0	0	23
MERCEDES	A21AMG	2	0	0	0	0	0	2
MERCEDES	ACTROS	0	0	11	47	0	0	58
MERCEDES	ATEGO	0	0	3	0	0	1	4
MERCEDES	AXOR	0	0	0	8	0	0	8
MERCEDES	B150	7	0	0	0	0	0	7
MERCEDES	B170	14	0	0	0	0	0	14
MERCEDES	B180CDI	209	0	0	0	0	0	209
MERCEDES	B200	5	0	0	0	0	0	5
MERCEDES	B200CDI	48	0	0	0	0	0	48
MERCEDES	C 180	162	0	0	0	0	0	162
MERCEDES	C 200	274	0	0	0	0	0	274
MERCEDES	C 220	597	0	0	0	0	0	597
MERCEDES	C 250	67	0	0	0	0	0	67
MERCEDES	C 280	8	0	0	0	0	0	8
MERCEDES	C160	2	0	0	0	0	0	2
MERCEDES	C180KOMP	7	0	0	0	0	0	7
MERCEDES	C200 KOMP	29	0	0	0	0	0	29
MERCEDES	C200CDI	847	0	0	0	0	0	847
MERCEDES	C220 CDI	806	0	0	0	0	0	806
MERCEDES	C230	7	0	0	0	0	0	7
MERCEDES	C230 KOMP	4	0	0	0	0	0	4
MERCEDES	C240	4	0	0	0	0	0	4
MERCEDES	C270CDI	14	0	0	0	0	0	14
MERCEDES	C30CDIAMG	1	0	0	0	0	0	1
MERCEDES	C360	1	0	0	0	0	0	1
MERCEDES	CL500	9	0	0	0	0	0	9
MERCEDES	CL55AMG	1	0	0	0	0	0	1
MERCEDES	CL600	2	0	0	0	0	0	2
MERCEDES	CL63AMG	1	0	0	0	0	0	1
MERCEDES	CLK200	157	0	0	0	0	0	157
MERCEDES	CLK200 KOMP	115	0	0	0	0	0	115
MERCEDES	CLK220CDI	41	0	0	0	0	0	41
MERCEDES	CLK230	45	0	0	0	0	0	45
MERCEDES	CLK230 KOMP	4	0	0	0	0	0	4
MERCEDES	CLK240	27	0	0	0	0	0	27
MERCEDES	CLK270CDI	27	0	0	0	0	0	27
MERCEDES	CLK320	15	0	0	0	0	0	15
MERCEDES	CLK320CDI	3	0	0	0	0	0	3
MERCEDES	CLK350	1	0	0	0	0	0	1
MERCEDES	CLK430	1	0	0	0	0	0	1
MERCEDES	CLK63AMG	1	0	0	0	0	0	1
MERCEDES	CLS320CDI	22	0	0	0	0	0	22
MERCEDES	CLS350	5	0	0	0	0	0	5
MERCEDES	CLS350CGI	1	0	0	0	0	0	1
MERCEDES	CLS500	6	0	0	0	0	0	6
MERCEDES	E200	99	0	0	0	0	0	99
MERCEDES	E200 KOMP	5	0	0	0	0	0	5
MERCEDES	E200CDI	242	0	0	0	0	0	242
MERCEDES	E220	526	0	0	0	0	0	526
MERCEDES	E220CDI	753	0	0	0	0	0	753
MERCEDES	E230	14	0	0	0	0	0	14
MERCEDES	E240	12	0	0	0	0	0	12
MERCEDES	E250	23	0	0	0	0	0	23
MERCEDES	E270	31	0	0	0	0	0	31
MERCEDES	E270CDI	86	0	0	0	0	0	86
MERCEDES	E280	12	0	0	0	0	0	12
MERCEDES	E280CDI	36	0	0	0	0	0	36
MERCEDES	E280CDI 4M	3	0	0	0	0	0	3
MERCEDES	E290	29	0	0	0	0	0	29
MERCEDES	E300	15	0	1	0	0	0	16
MERCEDES	E320	12	0	0	0	0	0	12
MERCEDES	E320CDI	19	0	0	0	0	0	19
MERCEDES	E350	2	0	0	0	0	0	2

VEHICULES A MOTEUR

4. IMMATRICULATIONS DES VEHICULES A MOTEUR D'OCCASION MIS EN CIRCULATION D'APRES LA MARQUE ET LE TYPE. 4 ME TRIMESTRE 2007

MARQUE	TYPE	voiture pour personne	autobus- autocar	véh. pour le transport de march.	tracteur	tracteur agricole	véhicule spécial	Total
MERCEDES	E420 CDI	1	0	0	0	0	0	1
MERCEDES	E500	1	0	0	0	0	0	1
MERCEDES	E500 4MAT	2	0	0	0	0	0	2
MERCEDES	E55	2	0	0	0	0	0	2
MERCEDES	E63AMG	1	0	0	0	0	0	1
MERCEDES	G230	1	0	0	0	0	0	1
MERCEDES	G270CDI	8	0	1	0	0	0	9
MERCEDES	G300	1	0	1	0	0	0	2
MERCEDES	G320	0	0	1	0	0	0	1
MERCEDES	G320CDI	1	0	0	0	0	0	1
MERCEDES	G400CDI	2	0	1	0	0	0	3
MERCEDES	GL320CDI	17	0	0	0	0	0	17
MERCEDES	GL420CDI	2	0	0	0	0	0	2
MERCEDES	L508	1	0	0	0	0	0	1
MERCEDES	MB100	0	0	1	0	0	0	1
MERCEDES	MB100 D-L	1	0	0	0	0	0	1
MERCEDES	ML	0	0	15	0	0	0	15
MERCEDES	ML 270CDI	151	0	0	0	0	0	151
MERCEDES	ML 400 CDI	4	0	0	0	0	0	4
MERCEDES	ML 500	1	0	0	0	0	0	1
MERCEDES	ML230	32	0	0	0	0	0	32
MERCEDES	ML270	87	0	3	0	0	0	90
MERCEDES	ML280CDI	107	0	0	0	0	0	107
MERCEDES	ML320	13	0	0	0	0	0	13
MERCEDES	ML320CDI	25	0	0	0	0	0	25
MERCEDES	ML350	2	0	0	0	0	0	2
MERCEDES	ML420CDI	1	0	0	0	0	0	1
MERCEDES	R280CDI	23	0	0	0	0	0	23
MERCEDES	R320CDI	13	0	0	0	0	0	13
MERCEDES	R350	8	0	0	0	0	0	8
MERCEDES	R500	3	0	0	0	0	0	3
MERCEDES	S300	2	0	0	0	0	0	2
MERCEDES	S320	70	0	0	0	0	0	70
MERCEDES	S320CDI	48	0	0	0	0	0	48
MERCEDES	S350	5	0	0	0	0	0	5
MERCEDES	S350 4MAT	2	0	0	0	0	0	2
MERCEDES	S400CDI	3	0	0	0	0	0	3
MERCEDES	S430	2	0	0	0	0	0	2
MERCEDES	S430 4MAT	1	0	0	0	0	0	1
MERCEDES	S450 4MAT	1	0	0	0	0	0	1
MERCEDES	S500	12	0	0	0	0	0	12
MERCEDES	S500 4MAT	3	0	0	0	0	0	3
MERCEDES	S600	3	0	0	0	0	0	3
MERCEDES	SL 55 AMG	5	0	0	0	0	0	5
MERCEDES	SL280	3	0	0	0	0	0	3
MERCEDES	SL320	5	0	0	0	0	0	5
MERCEDES	SL350	27	0	0	0	0	0	27
MERCEDES	SL500	9	0	0	0	0	0	9
MERCEDES	SL600	1	0	0	0	0	0	1
MERCEDES	SLK200	123	0	0	0	0	0	123
MERCEDES	SLK200KOMP	84	0	0	0	0	0	84
MERCEDES	SLK230	21	0	0	0	0	0	21
MERCEDES	SLK320	2	0	0	0	0	0	2
MERCEDES	SLK350	1	0	0	0	0	0	1
MERCEDES	SLR	1	0	0	0	0	0	1
MERCEDES	SPRINTER	1	2	51	1	0	2	57
MERCEDES	TN 312	1	0	0	0	0	0	1
MERCEDES	TN212	1	0	0	0	0	0	1
MERCEDES	TN212D	1	0	0	0	0	0	1
MERCEDES	TN312DC	1	0	0	0	0	0	1
MERCEDES	TN312DD	3	0	0	0	0	0	3
MERCEDES	U4000	0	0	1	0	0	0	1
MERCEDES	UNIMOG	0	0	3	0	0	0	3
MERCEDES	UNIMOG 424	0	0	0	0	1	0	1
MERCEDES	V200CDI	4	0	0	0	0	0	4
MERCEDES	V220CDI	33	0	0	0	0	0	33
MERCEDES	V230	16	0	0	0	0	0	16
MERCEDES	VANEO	1	0	4	0	0	0	5
MERCEDES	VANEO 1.9	1	0	0	0	0	0	1
MERCEDES	VANEO CDI	2	0	0	0	0	0	2
MERCEDES	VANEO1.7CDI	24	0	0	0	0	0	24
MERCEDES	VARIO	0	0	1	0	0	0	1

VEHICULES A MOTEUR

4. IMMATRICULATIONS DES VEHICULES A MOTEUR D'OCCASION MIS EN CIRCULATION D'APRES LA MARQUE ET LE TYPE. 4 ME TRIMESTRE 2007

MARQUE	TYPE	voiture pour personne	autobus- autocar	véh. pour le transport de march.	tracteur	tracteur agricole	véhicule spécial	Total
	MERCEDES VIANO	4	0	20	0	0	0	24
	MERCEDES VIANOCDI3.0	1	0	0	0	0	0	1
	MERCEDES VITO	54	0	183	0	0	0	237
	MERCEDES VITO 111	2	0	0	0	0	0	2
	MERCEDES VITO110CDI	1	0	0	0	0	0	1
	MERCEDES VITO112CDI	3	0	0	0	0	0	3
	MERCEDESML63AMG	1	0	0	0	0	0	1
	MERCEDES VIANO CDI2.0	7	0	0	0	0	0	7
	MERCEDES VIANO CDI2.2	38	0	0	0	0	0	38
MERCURY		1	0	0	0	0	0	1
	MERCURY COUGAR	1	0	0	0	0	0	1
	MERCURY VILLAGER	2	0	0	0	0	0	2
MERLO		0	0	0	0	0	20	20
	MERLO F28TD	0	0	0	0	1	0	1
MFH		0	0	0	0	0	1	1
MG 1600		17	0	0	0	0	0	17
	MG A	6	0	0	0	0	0	6
	MG B	27	0	0	0	0	0	27
	MG B GT	8	0	0	0	0	0	8
	MG B TOURER	4	0	0	0	0	0	4
	MG C	3	0	0	0	0	0	3
	MG CGT	1	0	0	0	0	0	1
	MG F	42	0	0	0	0	0	42
	MG MGF	2	0	0	0	0	0	2
	MG MIDGET	6	0	0	0	0	0	6
	MG TF115	3	0	0	0	0	0	3
	MG TF120	4	0	0	0	0	0	4
	MG TF135	17	0	0	0	0	0	17
	MG ZR	1	0	0	0	0	0	1
	MG ZR100	5	0	0	0	0	0	5
	MG ZR105	16	0	0	0	0	0	16
	MG ZR160	3	0	0	0	0	0	3
	MG ZS100	2	0	0	0	0	0	2
	MG ZS115	3	0	0	0	0	0	3
	MG ZS120	3	0	0	0	0	0	3
	MG ZT-T	1	0	0	0	0	0	1
	MG ZT-T CDTI	7	0	0	0	0	0	7
	MG ZT	1	0	0	0	0	0	1
	MG ZT CDTI	6	0	0	0	0	0	6
MINERVA		2	0	0	0	0	1	3
MINI		1	0	0	0	0	0	1
	MINI 25	1	0	0	0	0	0	1
	MINI COOPER	212	0	0	0	0	0	212
	MINI COOPER S	62	0	0	0	0	0	62
	MINI MINI	67	0	0	0	0	0	67
	MINI MINI COOPER	11	0	0	0	0	0	11
	MINI MINI COOPER D	11	0	0	0	0	0	11
	MINI MINI COOPER S	5	0	0	0	0	0	5
	MINI MINI ONE	110	0	0	0	0	0	110
	MINI MINI ONE D	131	0	0	0	0	0	131
	MINI SPECIAL 1100	1	0	0	0	0	0	1
	MINI.MINI ONE D	1	0	0	0	0	0	1
MITSUBISHI		13	0	376	0	0	8	397
	MITSUBISHI 3000GT	1	0	0	0	0	0	1
	MITSUBISHI CANTER	1	0	12	0	0	0	13
	MITSUBISHI CARISMA	243	0	0	0	0	0	243
	MITSUBISHI COLT	529	0	2	0	0	0	531
	MITSUBISHI ECLIPSE	1	0	0	0	0	0	1
	MITSUBISHI GALANT	107	0	0	0	0	0	107
	MITSUBISHI GRANDIS	24	0	0	0	0	0	24
	MITSUBISHI L200	0	0	86	0	0	0	86
	MITSUBISHI L300	2	0	0	0	0	0	2
	MITSUBISHI LANCER	134	0	0	0	0	0	134
	MITSUBISHI LANCEREV	2	0	0	0	0	0	2
	MITSUBISHI LANCEREVO	1	0	0	0	0	0	1
	MITSUBISHI OUTLANDER	12	0	0	0	0	0	12
	MITSUBISHI PAJERO	53	0	15	0	0	10	78
	MITSUBISHI PAJERO PI	10	0	0	0	0	0	10
	MITSUBISHI PAJERO SP	13	0	16	0	0	0	29
	MITSUBISHI SPACE	97	0	0	0	0	0	97
	MITSUBISHI SPACE RUN	3	0	0	0	0	0	3
	MITSUBISHI SPACE STA	50	0	0	0	0	0	50

VEHICULES A MOTEUR

4. IMMATRICULATIONS DES VEHICULES A MOTEUR D'OCCASION MIS EN CIRCULATION
D'APRES LA MARQUE ET LE TYPE. 4 ME TRIMESTRE 2007

MARQUE	TYPE	voiture pour personne	autobus- autocar	véh. pour le transport de march.	tracteur	tracteur agricole	véhicule spécial	Total
	MITSUBISHI SPACE WAG	48	0	0	0	0	0	48
	MITSUBISHI SPACEGEAR	2	0	0	0	0	0	2
	MITSUBISHI SPACESTAR	109	0	0	0	0	0	109
	MITSUBISHI X3	1	0	0	0	0	0	1
	MITSUBISHISAPPORO	1	0	0	0	0	0	1
	MITSUBISHI STARION	1	0	0	0	0	0	1
MOBILVETTA	MOBILVETTA /	1	0	0	0	0	0	1
	MOBILVETTA EUROYACHT	1	0	0	0	0	0	1
	MOBILVETTA ICARO	2	0	0	0	0	0	2
	MOBILVETTA KIMU 122	1	0	0	0	0	0	1
	MOBILVETTA MARYLAND	1	0	0	0	0	0	1
	MOBILVETTA MILLER	2	0	0	0	0	0	2
	MOBILVETTA NAZCA	2	0	0	0	0	0	2
	MOBILVETTA TOPDRIVER	2	0	0	0	0	0	2
MOFFETT		0	0	0	0	0	4	4
MOL		0	0	2	0	0	0	2
MORGAN		2	0	0	0	0	0	2
	MORGAN 1600	4	0	0	0	0	0	4
	MORGAN 4/4 1600	1	0	0	0	0	0	1
	MORGAN 4/4 1800	1	0	0	0	0	0	1
	MORGAN 4/4 2000	1	0	0	0	0	0	1
	MORGAN AERO 8	1	0	0	0	0	0	1
	MORGAN PLUS 8	1	0	0	0	0	0	1
	MORGAN ROADSTER	1	0	0	0	0	0	1
	MORGAN TOURER	1	0	0	0	0	0	1
MORRIS	MORRIS 1000	1	0	0	0	0	0	1
	MORRIS MARINA 13	1	0	0	0	0	0	1
MULTICAR		0	0	1	0	0	0	1
N BLOSI		0	0	0	0	0	1	1
NAPOLIONE	NAPOLIONE 4000 4RM	0	0	0	0	1	0	1
NASH		1	0	0	0	0	0	1
NASH RAMBLER	AMC	1	0	0	0	0	0	1
NEOPLAN		0	2	0	0	0	0	2
NEW HOLLAND		0	0	0	0	40	27	67
	NEW HOLLAND TM1204WD	0	0	0	0	2	0	2
	NEW HOLLAND TM1304WD	0	0	0	0	2	0	2
	NEW HOLLAND TM1404WD	0	0	0	0	2	0	2
	NEW HOLLAND TS100A	0	0	0	0	1	0	1
	NEW HOLLAND TS100A SA	0	0	0	0	1	0	1
	NEW HOLLAND TS110A SA	0	0	0	0	1	0	1
	NEW HOLLAND TS125A SA	0	0	0	0	1	0	1
	NEWHOLLAND LM415A110	0	0	0	0	1	0	1
	NEWHOLLAND LM435A110	0	0	0	0	1	0	1
	NEWHOLLAND TCE50 4WD	0	0	0	0	1	0	1
	NEWHOLLAND TCE55 4WD	0	0	0	0	1	0	1
	NEWHOLLAND TD80D-4WD	0	0	0	0	1	0	1
	NEWHOLLAND TD90D 4WD	0	0	0	0	1	0	1
	NEWHOLLAND TL90A 2WD	0	0	0	0	1	0	1
	NEWHOLLAND TL90A 4WD	0	0	0	0	1	0	1
	NEWHOLLAND TN95NA4WD	0	0	0	0	3	0	3
	NEWHOLLAND T60104WD	0	0	0	0	1	0	1
	NEWHOLLAND T70304WDSA	0	0	0	0	1	0	1
	NEWHOLLAND T70404WDSA	0	0	0	0	1	0	1
	NEWHOLLAND T70504WDSA	0	0	0	0	2	0	2
	NEWHOLLAND T70604WDSA	0	0	0	0	1	0	1
	NEWHOLLAND T72554WDSA	0	0	0	0	1	0	1
	NEWHOLLAND TL100A 4WD	0	0	0	0	2	0	2
	NEWHOLLAND TM1204WDSA	0	0	0	0	3	0	3
	NEWHOLLAND TM1554WDSA	0	0	0	0	1	0	1
	NEWHOLLAND TM1904WDSA	0	0	0	0	3	0	3
NIESMANN	NIESMANN+BIS T990SR	1	0	0	0	0	0	1
NSU		4	0	0	0	0	0	4
	NSU 1200	1	0	0	0	0	0	1
	NSU PRINZ 1000	3	0	0	0	0	0	3
	NSU PRINZ 4	1	0	0	0	0	0	1
	NSU TT 1200	1	0	0	0	0	0	1
NUFFIELD		0	0	0	0	2	0	2
O & K		0	0	0	0	0	1	1
OK		0	0	0	0	0	14	14
OLDSMOBILE		3	0	0	0	0	0	3
	OLDSMOBILE 98	1	0	0	0	0	0	1
	OLDSMOBILE CUTLAS	1	0	0	0	0	0	1

VEHICULES A MOTEUR

4. IMMATRICULATIONS DES VEHICULES A MOTEUR D'OCCASION MIS EN CIRCULATION D'APRES LA MARQUE ET LE TYPE. 4 ME TRIMESTRE 2007

MARQUE	TYPE	voiture pour personne	autobus- autocar	véh. pour le transport de march.	tracteur	tracteur agricole	véhicule spécial	Total
	OLDSMOBILE OMEGA	1	0	0	0	0	0	1
	OLDSMOBILEREGENCY	1	0	0	0	0	0	1
OM		3	0	7	0	0	0	10
OMG		0	0	0	0	0	1	1
OPEL	OPEL	6	0	334	0	0	0	340
	OPEL AGILA	170	0	0	0	0	0	170
	OPEL ANTARA	18	0	0	0	0	0	18
	OPEL ASCONA	29	0	0	0	0	0	29
	OPEL ASCONA 1200	1	0	0	0	0	0	1
	OPEL ASCONA 12S	1	0	0	0	0	0	1
	OPEL ASCONA 13	3	0	0	0	0	0	3
	OPEL ASCONA 16N	4	0	0	0	0	0	4
	OPEL ASCONA 16S	3	0	0	0	0	0	3
	OPEL ASCONA 19N	1	0	0	0	0	0	1
	OPEL ASTRA	5244	0	4	0	0	0	5248
	OPEL CALIBRA	86	0	0	0	0	0	86
	OPEL CAMPO	0	0	1	0	0	0	1
	OPEL COMBO	105	0	134	0	0	0	239
	OPEL CORSA-B	2	0	0	0	0	0	2
	OPEL CORSA-C	28	0	0	0	0	0	28
	OPEL CORSA	4931	0	6	0	0	0	4937
	OPEL DIPLOMAT	1	0	0	0	0	0	1
	OPEL FRONTERA	144	0	1	0	0	0	145
	OPEL GT	2	0	0	0	0	0	2
	OPEL GT 1100	2	0	0	0	0	0	2
	OPEL GT 1900	4	0	0	0	0	0	4
	OPEL KADETT	278	0	0	0	0	0	278
	OPEL KADETT 1000	1	0	0	0	0	0	1
	OPEL KADETT 1100	1	0	0	0	0	0	1
	OPEL KADETT 1200	9	0	0	0	0	0	9
	OPEL KADETT 1200N	23	0	0	0	0	0	23
	OPEL KADETT 1600S	2	0	0	0	0	0	2
	OPEL KADETT 1900	1	0	0	0	0	0	1
	OPEL KAPITAN	2	0	0	0	0	0	2
	OPEL MANTA	11	0	0	0	0	0	11
	OPEL MANTA 1200	4	0	0	0	0	0	4
	OPEL MANTA 12S	3	0	0	0	0	0	3
	OPEL MANTA 1600	1	0	0	0	0	0	1
	OPEL MANTA 16N	2	0	0	0	0	0	2
	OPEL MANTA 16S	2	0	0	0	0	0	2
	OPEL MANTA 19N	1	0	0	0	0	0	1
	OPEL MANTA 19S	1	0	0	0	0	0	1
	OPEL MANTA 20E	1	0	0	0	0	0	1
	OPEL MANTA 20S	1	0	0	0	0	0	1
	OPEL MERIVA	609	0	4	0	0	0	613
	OPEL MONTEREY	1	0	0	0	0	0	1
	OPEL MOVANO	3	0	50	0	0	0	53
	OPEL OMEGA	205	0	0	0	0	0	205
	OPEL REKORD	9	0	0	0	0	0	9
	OPEL REKORD 1700	3	0	0	0	0	0	3
	OPEL REKORD 19	3	0	0	0	0	0	3
	OPEL REKORD 1900	1	0	0	0	0	0	1
	OPEL REKORD 20	1	0	0	0	0	0	1
	OPEL REKORD 23	1	0	0	0	0	0	1
	OPEL SENATOR	8	0	0	0	0	0	8
	OPEL SIGNUM	52	0	0	0	0	0	52
	OPEL SINTRA	34	0	0	0	0	0	34
	OPEL SPEEDSTER	13	0	0	0	0	0	13
	OPEL SPEEDSTER TURBO	1	0	0	0	0	0	1
	OPEL TIGRA	219	0	0	0	0	0	219
	OPEL VECTRA	1318	0	0	0	0	0	1318
	OPEL VECTRA SIGNUM	25	0	0	0	0	0	25
	OPEL VIVARO	73	0	248	0	0	0	321
	OPEL ZAFIRA	1174	0	0	0	0	0	1174
PAMPA		0	0	0	0	1	0	1
PANHARD		2	0	0	0	0	0	2
	PANHARD PL17	1	0	0	0	0	0	1
PETERBILT	PETERBILT 379	0	0	0	1	0	0	1
PEUGEOT	PEUGEOT	61	0	935	0	0	1	997
	PEUGEOT 1007	127	0	0	0	0	0	127
	PEUGEOT 106	1604	0	0	0	0	0	1604
	PEUGEOT 107	147	0	0	0	0	0	147

VEHICULES A MOTEUR

4. IMMATRICULATIONS DES VEHICULES A MOTEUR D'OCCASION MIS EN CIRCULATION D'APRES LA MARQUE ET LE TYPE. 4 ME TRIMESTRE 2007

MARQUE	TYPE	voiture pour personne	autobus- autocar	véh. pour le transport de march.	tracteur	tracteur agricole	véhicule spécial	Total
	PEUGEOT 201	1	0	0	0	0	0	1
	PEUGEOT 203	3	0	0	0	0	0	3
	PEUGEOT 204	1	0	0	0	0	0	1
	PEUGEOT 205	1089	0	2	0	0	0	1091
	PEUGEOT 206	3063	0	16	0	0	0	3079
	PEUGEOT 207	451	0	0	0	0	0	451
	PEUGEOT 280L	1	0	0	0	0	0	1
	PEUGEOT 304	4	0	0	0	0	0	4
	PEUGEOT 305	7	0	0	0	0	0	7
	PEUGEOT 306	1448	0	0	0	0	0	1448
	PEUGEOT 307	1675	0	2	0	0	0	1677
	PEUGEOT 308	4	0	0	0	0	0	4
	PEUGEOT 309	135	0	0	0	0	0	135
	PEUGEOT 4007	1	0	0	0	0	0	1
	PEUGEOT 403	2	0	0	0	0	0	2
	PEUGEOT 404	2	0	0	0	0	0	2
	PEUGEOT 405	450	0	0	0	0	0	450
	PEUGEOT 406	617	0	0	0	0	0	617
	PEUGEOT 407	368	0	0	0	0	0	368
	PEUGEOT 504	9	0	0	0	0	0	9
	PEUGEOT 505	1	0	0	0	0	0	1
	PEUGEOT 604	3	0	0	0	0	0	3
	PEUGEOT 605	58	0	0	0	0	0	58
	PEUGEOT 607	150	0	0	0	0	0	150
	PEUGEOT 806	127	0	0	0	0	0	127
	PEUGEOT 807	214	0	15	0	0	0	229
	PEUGEOT BOXER	12	0	156	0	0	0	168
	PEUGEOT CHAUSSON	1	0	0	0	0	0	1
	PEUGEOT EXPERT	37	0	60	0	0	0	97
	PEUGEOT J5	1	0	1	0	0	0	2
	PEUGEOT PARTNER	542	0	309	0	0	0	851
PGO 356	PGO SPEEDSTER II	2	0	0	0	0	0	2
PIAGGIO		0	0	1	0	0	0	1
PIJPOPS		0	0	4	0	0	0	4
PILGRIM	PILGRIM SUMO	1	0	0	0	0	0	1
PILOTE	PILOTE A650XTG	1	0	0	0	0	0	1
	PILOTE C642XXX	1	0	0	0	0	0	1
	PILOTE GALAXY G40	1	0	0	0	0	0	1
	PILOTE PACIFIC 5	1	0	0	0	0	0	1
PILOTE ATLANTIS 58	ALFA	1	0	0	0	0	0	1
PLYMOUTH		2	0	0	0	0	0	2
	PLYMOUTH FURY	1	0	0	0	0	0	1
	PLYMOUTH VOYAGER	1	0	0	0	0	0	1
POCLAIN		0	0	0	0	0	1	1
PONTIAC		6	0	4	0	0	0	10
	PONTIAC FIERO	3	0	0	0	0	0	3
	PONTIAC FIREBIRD	26	0	0	0	0	0	26
	PONTIAC GRAND AM	4	0	0	0	0	0	4
	PONTIAC GRD PRIX	3	0	0	0	0	0	3
	PONTIAC MONTANA	1	0	0	0	0	0	1
	PONTIAC SUNBIRD	1	0	0	0	0	0	1
	PONTIAC TRANSAM	2	0	0	0	0	0	2
	PONTIAC TRANSPOR	22	0	0	0	0	0	22
	PONTIACBONNEVILLE	1	0	0	0	0	0	1
POPPET	PILOTE G680XDG	1	0	0	0	0	0	1
PORCHE		2	0	0	0	0	0	2
PORSCHE		13	0	0	0	12	0	25
	PORSCHE 1600	5	0	0	0	0	0	5
	PORSCHE 356	8	0	0	0	0	0	8
	PORSCHE 911-GT3	1	0	0	0	0	0	1
	PORSCHE 911	446	0	0	0	0	0	446
	PORSCHE 911 SC	3	0	0	0	0	0	3
	PORSCHE 911S	1	0	0	0	0	0	1
	PORSCHE 911T	1	0	0	0	0	0	1
	PORSCHE 912	4	0	0	0	0	0	4
	PORSCHE 924	35	0	0	0	0	0	35
	PORSCHE 924S	1	0	0	0	0	0	1
	PORSCHE 924T	3	0	0	0	0	0	3
	PORSCHE 928	5	0	0	0	0	0	5
	PORSCHE 928S	4	0	0	0	0	0	4
	PORSCHE 930	2	0	0	0	0	0	2
	PORSCHE 944	43	0	0	0	0	0	43

VEHICULES A MOTEUR

4. IMMATRICULATIONS DES VEHICULES A MOTEUR D'OCCASION MIS EN CIRCULATION D'APRES LA MARQUE ET LE TYPE. 4 ME TRIMESTRE 2007

MARQUE	TYPE	voiture pour personne	autobus- autocar	véh. pour le transport de march.	tracteur	tracteur agricole	véhicule spécial	Total
	PORSCHE 944S	7	0	0	0	0	0	7
	PORSCHE 968	9	0	0	0	0	0	9
	PORSCHE 993	3	0	0	0	0	0	3
	PORSCHE BOXSTER	90	0	0	0	0	0	90
	PORSCHE CAYENNE	33	0	6	0	0	0	39
	PORSCHE CAYENNE S	23	0	3	0	0	0	26
	PORSCHE CAYENNE T	3	0	1	0	0	0	4
	PORSCHE CAYMAN	4	0	0	0	0	0	4
	PORSCHE CAYMAN S	5	0	0	0	0	0	5
PPM		0	0	0	0	0	1	1
PRINCESS	PRINCESS 2000	1	0	0	0	0	0	1
PROTON	PROTON 313	10	0	0	0	0	0	10
	PROTON 315	2	0	0	0	0	0	2
	PROTON 413	7	0	0	0	0	0	7
	PROTON 415	19	0	0	0	0	0	19
	PROTON 416	10	0	0	0	0	0	10
	PROTON 418	8	0	0	0	0	0	8
	PROTON 420	12	0	0	0	0	0	12
QUATTRO	QUATTRO A4	5	0	0	0	0	0	5
	QUATTRO AUDI RS4	1	0	0	0	0	0	1
	QUATTRO AUDI RS6	2	0	0	0	0	0	2
	QUATTRO R8	2	0	0	0	0	0	2
	QUATTRO RS4	1	0	0	0	0	0	1
RACINE CONSTRUCTION		0	0	0	0	0	1	1
RAPIDO	RAPIDO 765F	1	0	0	0	0	0	1
	RAPIDO 775M	1	0	0	0	0	0	1
	RAPIDO 786F	1	0	0	0	0	0	1
	RAPIDO 941M	1	0	0	0	0	0	1
	RAPIDO 963F	1	0	0	0	0	0	1
	RAPIDO 985M	1	0	0	0	0	0	1
RELIANT SCIMITAR	RELIANT SCIMITAR	1	0	0	0	0	0	1
RENAULT		40	5	1554	32	48	5	1684
	RENAULT 120.54TS	0	0	0	0	1	0	1
	RENAULT 42ACA7	1	0	0	0	0	0	1
	RENAULT 4CV	2	0	0	0	0	0	2
	RENAULT ALPINE	2	0	0	0	0	0	2
	RENAULT ARES	0	0	0	0	1	0	1
	RENAULT ARES 640RZ	0	0	0	0	1	0	1
	RENAULT ARES 826RZ	0	0	0	0	1	0	1
	RENAULT AVANTIME	4	0	0	0	0	0	4
	RENAULT CELTIS 456	0	0	0	0	1	0	1
	RENAULT CERGOS 355	0	0	0	0	1	0	1
	RENAULT CLIO	4081	0	6	0	0	0	4087
	RENAULT ESPACE	722	0	4	0	0	0	726
	RENAULT EXPRESS	50	0	1	0	0	0	51
	RENAULT FUEGO	1	0	0	0	0	0	1
	RENAULT KANGOO	659	0	252	0	0	0	911
	RENAULT LAGUNA	934	0	2	0	0	0	936
	RENAULT LANDER	0	0	1	0	0	0	1
	RENAULT MAGNUM	0	0	0	6	0	0	6
	RENAULT MASCOTT	0	0	9	1	0	0	10
	RENAULT MASTER	6	0	33	0	0	2	41
	RENAULT MEGANE	2835	0	6	0	0	0	2841
	RENAULT MEGANESCENIC	700	0	2	0	0	0	702
	RENAULT MIDLUM	0	0	5	0	0	0	5
	RENAULT MODUS	161	0	0	0	0	0	161
	RENAULT PREMIUM	0	0	1	1	0	0	2
	RENAULT R10	4	0	0	0	0	0	4
	RENAULT R11	13	0	0	0	0	0	13
	RENAULT R12	2	0	0	0	0	0	2
	RENAULT R15	2	0	0	0	0	0	2
	RENAULT R16	1	0	0	0	0	0	1
	RENAULT R16TX	1	0	0	0	0	0	1
	RENAULT R17	1	0	0	0	0	0	1
	RENAULT R19	554	0	0	0	0	0	554
	RENAULT R21	46	0	1	0	0	0	47
	RENAULT R25	43	0	0	0	0	0	43
	RENAULT R4	28	0	0	0	0	0	28
	RENAULT R5	267	0	0	0	0	0	267
	RENAULT R6	1	0	0	0	0	0	1
	RENAULT R7	0	0	0	0	1	0	1
	RENAULT R9	10	0	0	0	0	0	10

VEHICULES A MOTEUR

4. IMMATRICULATIONS DES VEHICULES A MOTEUR D'OCCASION MIS EN CIRCULATION
D'APRES LA MARQUE ET LE TYPE. 4 ME TRIMESTRE 2007

MARQUE	TYPE	voiture pour personne	autobus- autocar	véh. pour le transport de march.	tracteur	tracteur agricole	véhicule spécial	Total
	RENAULT SAFRANE	133	0	0	0	0	0	133
	RENAULT SPIDER	1	0	0	0	0	0	1
	RENAULT T313	0	0	4	0	0	0	4
	RENAULT T35	1	0	0	0	0	0	1
	RENAULT TRAFIC	57	0	186	0	0	0	243
	RENAULT TWINGO	1678	0	1	0	0	0	1679
	RENAULT VELSATIS	44	0	0	0	0	0	44
REO		1	0	0	0	0	0	1
RILEY		1	0	0	0	0	0	1
RIMOR	RIMOR AAA63A3	6	0	0	0	0	0	6
	RIMOR AAF59P3	13	0	0	0	0	0	13
	RIMOR ABF60S3	1	0	0	0	0	0	1
	RIMOR ABF61S3	3	0	0	0	0	0	3
	RIMOR ARF 35P3	1	0	0	0	0	0	1
	RIMOR ARF39P3	7	0	0	0	0	0	7
	RIMOR ARF50P3	16	0	0	0	0	0	16
	RIMOR ARF51P3	1	0	0	0	0	0	1
	RIMOR ARF53P3	1	0	0	0	0	0	1
	RIMOR ARF54S3	1	0	0	0	0	0	1
	RIMOR ARF55S3	2	0	0	0	0	0	2
	RIMOR ARM 33M3	3	0	0	0	0	0	3
	RIMOR ARM 38M3	5	0	0	0	0	0	5
	RIMOR ARM40M3	2	0	0	0	0	0	2
ROADMASTER	ROADMASTER WINDSOR	1	0	0	0	0	0	1
ROLLER	ROLLER TEAM GRANDUCA	1	0	0	0	0	0	1
	ROLLERTEAMAUTOROLLER	2	0	0	0	0	0	2
ROLLS ROYCE		2	0	0	0	0	0	2
	ROLLS-ROYCE SERAPH	1	0	0	0	0	0	1
	ROLLS ROYCE CORNICHE	1	0	0	0	0	0	1
	ROLLS ROYCE PHANTOM	1	0	0	0	0	0	1
	ROLLSROYCE SILVER	6	0	0	0	0	0	6
	ROLLSROYCE WRAI	1	0	0	0	0	0	1
ROPA		0	0	0	0	0	1	1
ROSSI		0	0	0	0	0	1	1
ROVER		1	0	0	0	0	0	1
	ROVER 111	24	0	0	0	0	0	24
	ROVER 114	7	0	0	0	0	0	7
	ROVER 200	78	0	0	0	0	0	78
	ROVER 2000	1	0	0	0	0	0	1
	ROVER 213	1	0	0	0	0	0	1
	ROVER 214	56	0	0	0	0	0	56
	ROVER 216	41	0	0	0	0	0	41
	ROVER 218	8	0	0	0	0	0	8
	ROVER 220	25	0	0	0	0	0	25
	ROVER 25	74	0	0	0	0	0	74
	ROVER 3500	1	0	0	0	0	0	1
	ROVER 400	32	0	0	0	0	0	32
	ROVER 414	15	0	0	0	0	0	15
	ROVER 416	38	0	0	0	0	0	38
	ROVER 418	6	0	0	0	0	0	6
	ROVER 420	24	0	0	0	0	0	24
	ROVER 45	36	0	0	0	0	0	36
	ROVER 600	23	0	0	0	0	0	23
	ROVER 618	1	0	0	0	0	0	1
	ROVER 620	45	0	0	0	0	0	45
	ROVER 623	1	0	0	0	0	0	1
	ROVER 75	116	0	0	0	0	0	116
	ROVER 75 TOURER	5	0	0	0	0	0	5
	ROVER 800	3	0	0	0	0	0	3
	ROVER 820	7	0	0	0	0	0	7
	ROVER 825	8	0	0	0	0	0	8
	ROVER 827	1	0	0	0	0	0	1
	ROVER CABRIO	3	0	0	0	0	0	3
	ROVER MINI	36	0	0	0	0	0	36
	ROVER MONTEGO	1	0	0	0	0	0	1
	ROVER RANGE	11	0	0	0	0	0	11
	ROVER ROVER 25	1	0	0	0	0	0	1
	ROVER ROVER 45	1	0	0	0	0	0	1
	ROVER STREETWISE	8	0	0	0	0	0	8
RVK C85T95	RVK	0	0	3	0	0	0	3
S.E.A.	S.E.A. M110	1	0	0	0	0	0	1
SAAB		4	0	1	0	0	0	5

VEHICULES A MOTEUR

4. IMMATRICULATIONS DES VEHICULES A MOTEUR D'OCCASION MIS EN CIRCULATION D'APRES LA MARQUE ET LE TYPE. 4 ME TRIMESTRE 2007

MARQUE	TYPE	voiture pour personne	autobus- autocar	véh. pour le transport de march.	tracteur	tracteur agricole	véhicule spécial	Total
	SAAB 9-3	235	0	0	0	0	0	235
	SAAB 9-5	139	0	0	0	0	0	139
	SAAB 9-7X	0	0	1	0	0	0	1
	SAAB 9-7X 4.2l	1	0	0	0	0	0	1
	SAAB 9.5 ESTATE	0	0	1	0	0	0	1
	SAAB 90	1	0	0	0	0	0	1
	SAAB 900	191	0	0	0	0	0	191
	SAAB 9000	60	0	0	0	0	0	60
	SAAB 900T	1	0	0	0	0	0	1
	SAAB 96	2	0	0	0	0	0	2
	SAAB 99	4	0	0	0	0	0	4
	SAAB SAAB 9-3	193	0	0	0	0	0	193
	SAAB SAAB 9-5	13	0	0	0	0	0	13
SALMSON		1	0	0	0	0	0	1
SAME		0	0	0	0	53	0	53
	SAME IRON 100	0	0	0	0	1	0	1
	SAME IRON 165S	0	0	0	0	1	0	1
SAMSUNG		0	0	0	0	0	1	1
SANTANA	SANTANA PS10EXT	0	0	1	0	0	0	1
	SANTANA VITARA	1	0	0	0	0	0	1
SATOH		0	0	0	0	1	0	1
SAVIEM SC10U	SAVIEM	1	0	0	0	0	0	1
SCANIA		0	0	1	0	0	0	1
	SCANIA	0	2	89	127	0	2	220
	SCANIA 4	0	0	1	0	0	0	1
	SCANIA KEB	0	1	0	0	0	0	1
	SCANIA KIB	0	1	0	0	0	0	1
	SCANIA PRT	0	0	12	56	0	0	68
	SCANIA R142M6X2DA	1	0	0	0	0	0	1
	SCANIA VABIS	0	0	1	0	0	0	1
SCHAEFF		0	0	0	0	0	7	7
SCHAEFFER	SCHAFFER	0	0	0	0	0	8	8
SEA	SEA M100	1	0	0	0	0	0	1
	SEA P200	4	0	0	0	0	0	4
	SEA P210	1	0	0	0	0	0	1
SEAT		1	0	91	0	0	0	92
	SEAT ALHAMBRA	187	0	0	0	0	0	187
	SEAT ALTEA	100	0	0	0	0	0	100
	SEAT AROSA	70	0	0	0	0	0	70
	SEAT CORDOBA-VARIO	1	0	0	0	0	0	1
	SEAT CORDOBA	344	0	0	0	0	0	344
	SEAT FURA	1	0	0	0	0	0	1
	SEAT IBIZA	1587	0	0	0	0	0	1587
	SEAT INCA	19	0	0	0	0	0	19
	SEAT LEON	334	0	0	0	0	0	334
	SEAT MALAGA	1	0	0	0	0	0	1
	SEAT MARBELLA	37	0	0	0	0	0	37
	SEAT TOLEDO	292	0	0	0	0	0	292
SETRA		0	4	0	0	0	0	4
SHIBAURA		0	0	0	0	1	0	1
SIDIM	SHELBY KIT COBRA	1	0	0	0	0	0	1
SIMCA	SIMCA 1000	3	0	0	0	0	0	3
	SIMCA 1100	2	0	0	0	0	0	2
SISU		0	0	2	0	0	0	2
SKODA		1	0	9	0	0	0	10
	SKODA FABIA	419	0	1	0	0	0	420
	SKODA FAVORIT	20	0	0	0	0	0	20
	SKODA FELICIA	168	0	0	0	0	0	168
	SKODA FORMAN	8	0	0	0	0	0	8
	SKODA OCTAVIA	273	0	0	0	0	0	273
	SKODA RAPID	1	0	0	0	0	0	1
	SKODA ROOMSTER	44	0	0	0	0	0	44
	SKODA SUPERB	39	0	0	0	0	0	39
SMART		2	0	0	0	0	0	2
	SMART FORFOUR	95	0	0	0	0	0	95
	SMART FORTWO	121	0	0	0	0	0	121
	SMART ROADSTER-COUCPE	21	0	0	0	0	0	21
	SMART ROADSTER	42	0	0	0	0	0	42
	SMART SMART	322	0	0	0	0	0	322
SOMECA		0	0	0	0	1	0	1
SOVAM		0	0	4	0	0	0	4
SPARTAN		2	0	0	0	0	0	2

VEHICULES A MOTEUR

4. IMMATRICULATIONS DES VEHICULES A MOTEUR D'OCCASION MIS EN CIRCULATION
D'APRES LA MARQUE ET LE TYPE. 4 ME TRIMESTRE 2007

MARQUE	TYPE	voiture pour personne	autobus- autocar	véh. pour le transport de march.	tracteur	tracteur agricole	véhicule spécial	Total
SPCN	SPCN SPEEDSTER	1	0	0	0	0	0	1
SPYKER	SPYKER C8 SPYDER	1	0	0	0	0	0	1
SSANGYONG		0	0	39	0	0	0	39
	SSANGYONG FAMILY	3	0	0	0	0	0	3
	SSANGYONG KORANDO	10	0	0	0	0	0	10
	SSANGYONG KYRON	17	0	0	0	0	0	17
	SSANGYONG MUSSO	5	0	7	0	0	0	12
	SSANGYONG REXTON	18	0	26	0	0	1	45
	SSANGYONG RODIUS	1	0	2	0	0	0	3
STEVENS		0	0	4	0	0	0	4
STEYR		0	0	0	0	18	0	18
	STEYR 9100M-4WD	0	0	0	0	1	0	1
	STEYR A680G	0	0	1	0	0	0	1
STILL		0	0	0	0	0	2	2
STUDEBAKER CHAMP	STUDEBAKER	0	0	1	0	0	0	1
SUBARU		1	0	1	0	0	0	2
	SUBARU 1300	1	0	0	0	0	0	1
	SUBARU 1800	1	0	0	0	0	0	1
	SUBARU 700	3	0	0	0	0	0	3
	SUBARU E WAGON	3	0	0	0	0	0	3
	SUBARU FORESTER	22	0	0	0	0	0	22
	SUBARU FUJI	1	0	0	0	0	0	1
	SUBARU G3X JUSTY	1	0	0	0	0	0	1
	SUBARU IMPREZA	74	0	4	0	0	0	78
	SUBARU J12	6	0	0	0	0	0	6
	SUBARU JUSTY	82	0	0	0	0	0	82
	SUBARU L13	3	0	0	0	0	0	3
	SUBARU L16	2	0	0	0	0	0	2
	SUBARU L18	1	0	0	0	0	0	1
	SUBARU LEGACY	44	0	0	0	0	0	44
	SUBARU MINI JUMBO	25	0	0	0	0	0	25
	SUBARU VIVIO	52	0	0	0	0	0	52
	SUBARU XT	1	0	0	0	0	0	1
SULZER		0	0	0	0	1	0	1
SUZUKI		0	0	203	0	0	0	203
	SUZUKI ALTO	302	0	0	0	0	0	302
	SUZUKI BALENO	190	0	0	0	0	0	190
	SUZUKI FT GRD VITARA	25	0	0	0	0	0	25
	SUZUKI GRAND VITARA	105	0	13	0	0	0	118
	SUZUKI GRD VITARA XL7	16	0	0	0	0	0	16
	SUZUKI GT GRD VITARA	14	0	0	0	0	0	14
	SUZUKI IGNIS	64	0	0	0	0	0	64
	SUZUKI JIMNY	139	0	5	0	0	0	144
	SUZUKI L04C	0	0	1	0	0	0	1
	SUZUKI LIANA	16	0	0	0	0	0	16
	SUZUKI S04V	0	0	3	0	0	0	3
	SUZUKI SAMURAI	52	0	0	0	0	0	52
	SUZUKI SJ410	1	0	0	0	0	0	1
	SUZUKI SJ413	4	0	0	0	0	0	4
	SUZUKI SWIFT	745	0	0	0	0	0	745
	SUZUKI SX4	24	0	0	0	0	0	24
	SUZUKI VITARA	152	0	9	0	0	0	161
	SUZUKI WAGON R	144	0	0	0	0	0	144
	SUZUKI X90	6	0	0	0	0	0	6
T E 2800	T E 2800	2	0	0	0	0	0	2
T E C		1	0	0	0	0	0	1
	TEC 680G	1	0	0	0	0	0	1
	TEC FREETEC A678G	1	0	0	0	0	0	1
	TEC ROTEC	2	0	0	0	0	0	2
T&S		0	0	0	0	0	1	1
TAKEUCHI		0	0	0	0	0	1	1
TALBOT		1	0	0	0	0	0	1
	TALBOT 16	1	0	0	0	0	0	1
	TALBOT HORIZON	2	0	0	0	0	0	2
	TALBOT LAGO	1	0	0	0	0	0	1
	TALBOT LOTUS	1	0	0	0	0	0	1
	TALBOT SAMBA	1	0	0	0	0	0	1
	TALBOT SOLARA	1	0	0	0	0	0	1
TATRA		1	0	0	0	0	0	1
TCM		0	0	0	0	0	3	3
TD2000	TD2000 SPORTS	1	0	0	0	0	0	1
TEMSA	TEMSA DIAMOND 13	0	1	0	0	0	0	1
	TEMSA OPALIN	0	2	0	0	0	0	2

VEHICULES A MOTEUR

4. IMMATRICULATIONS DES VEHICULES A MOTEUR D'OCCASION MIS EN CIRCULATION D'APRES LA MARQUE ET LE TYPE. 4 ME TRIMESTRE 2007

MARQUE	TYPE	voiture pour personne	autobus- autocar	véh. pour le transport de march.	tracteur	tracteur agricole	véhicule spécial	Total
	TEMSA OPALIN 9	0	3	0	0	0	0	3
TERBERG		0	0	5	0	0	2	7
TEREX		0	0	0	0	0	1	1
TERRA GATOR		0	0	0	0	0	1	1
TGB	TGB BR8B C	1	0	0	0	0	1	2
THOMAS		0	0	0	0	0	1	1
TIGER	TIGER CAT	1	0	0	0	0	0	1
	TIGER SPORTS	1	0	0	0	0	0	1
TIM		0	0	0	0	0	1	1
TIMBERJACK		0	0	0	0	0	2	2
TOYOTA	TOYOTA	18	0	269	0	0	8	295
	TOYOTA 1000	3	0	0	0	0	0	3
	TOYOTA 4-RUNNER	1	0	0	0	0	0	1
	TOYOTA 4RUNNER	5	0	0	0	0	0	5
	TOYOTA AURIS	148	0	0	0	0	0	148
	TOYOTA AVENSIS	556	0	1	0	0	0	557
	TOYOTA AVENSIS VERSO	67	0	0	0	0	0	67
	TOYOTA AYGO	88	0	0	0	0	0	88
	TOYOTA CAMRY	17	0	0	0	0	0	17
	TOYOTA CAMRY HYBRID	2	0	0	0	0	0	2
	TOYOTA CARINA	22	0	0	0	0	0	22
	TOYOTA CARINA E	169	0	0	0	0	0	169
	TOYOTA CELICA	188	0	0	0	0	0	188
	TOYOTA COROLLA	1594	0	9	0	0	0	1603
	TOYOTA COROLLA VERSO	182	0	0	0	0	0	182
	TOYOTA CRESSIDA	2	0	0	0	0	0	2
	TOYOTA CROWN 6	1	0	0	0	0	0	1
	TOYOTA DYNA	0	0	1	0	0	0	1
	TOYOTA ECHO	1	0	0	0	0	0	1
	TOYOTA FJ CRUISER	2	0	2	0	0	0	4
	TOYOTA HIACE	15	0	17	0	0	0	32
	TOYOTA HILUX	0	0	69	0	0	0	69
	TOYOTA LANDCRUISER	82	0	56	0	0	13	151
	TOYOTA LANDCRUISERV8	1	0	0	0	0	0	1
	TOYOTA MR	47	0	0	0	0	0	47
	TOYOTA MR2	1	0	0	0	0	0	1
	TOYOTA PASEO	42	0	0	0	0	0	42
	TOYOTA PICNIC	40	0	0	0	0	0	40
	TOYOTA PREVIA	34	0	1	0	0	1	36
	TOYOTA PRIUS	21	0	0	0	0	0	21
	TOYOTA RAV4	407	0	12	0	0	0	419
	TOYOTA SEQUOIA	1	0	0	0	0	0	1
	TOYOTA SIENNA	5	0	0	0	0	0	5
	TOYOTA STARLET	667	0	0	0	0	0	667
	TOYOTA SUPRA	6	0	0	0	0	0	6
	TOYOTA TERCEL	6	0	0	0	0	0	6
	TOYOTA TUNDRA	0	0	5	0	0	0	5
	TOYOTA YARIS	1048	0	6	0	0	0	1054
	TOYOTA YARIS VERSO	86	0	2	0	0	0	88
TRABANT		2	0	0	0	0	0	2
	TRABANT 601	4	0	0	0	0	0	4
	TRABANT 601S	1	0	0	0	0	0	1
TRIGANO	TRIGANO AUTOROLLER	11	0	0	0	0	0	11
	TRIGANO CIPRO GARAGE	1	0	0	0	0	0	1
	TRIGANO ELLIOT 40S	3	0	0	0	0	0	3
	TRIGANO EURO CAMP S	1	0	0	0	0	0	1
	TRIGANO GRANDUCA	19	0	0	0	0	0	19
	TRIGANO GRANDUCA285P	1	0	0	0	0	0	1
	TRIGANO GRANDUCA295P	1	0	0	0	0	0	1
	TRIGANO PEGASO	5	0	0	0	0	0	5
	TRIGANO RIVIERA GAR	1	0	0	0	0	0	1
	TRIGANO SIRIO 599	1	0	0	0	0	0	1
TRIUMPH		10	0	0	0	0	0	10
	TRIUMPH 2500	2	0	0	0	0	0	2
	TRIUMPH ACCLAIM	1	0	0	0	0	0	1
	TRIUMPH HERALD	2	0	0	0	0	0	2
	TRIUMPH SPITFIRE	25	0	0	0	0	0	25
	TRIUMPH STAG	5	0	0	0	0	0	5
	TRIUMPH TR250	3	0	0	0	0	0	3
	TRIUMPH TR3	6	0	0	0	0	0	6
	TRIUMPH TR4	2	0	0	0	0	0	2
	TRIUMPH TR6	6	0	0	0	0	0	6

VEHICULES A MOTEUR

4. IMMATRICULATIONS DES VEHICULES A MOTEUR D'OCCASION MIS EN CIRCULATION D'APRES LA MARQUE ET LE TYPE. 4 ME TRIMESTRE 2007

MARQUE	TYPE	voiture pour personne	autobus- autocar	véh. pour le transport de march.	tracteur	tracteur agricole	véhicule spécial	Total
	TRIUMPH TR7	4	0	0	0	0	0	4
	TRIUMPH VITESSE	1	0	0	0	0	0	1
TVR	TVR 290	1	0	0	0	0	0	1
	TVR 3000M	1	0	0	0	0	0	1
	TVR TUSCAN	2	0	0	0	0	0	2
UNIMOG	UNIMOG 411	0	0	0	0	2	0	2
UTB		0	0	0	0	2	0	2
V & W		2	0	0	0	0	0	2
VALMET		0	0	0	0	6	0	6
VALPADANA		0	0	0	0	1	0	1
VALTRA		0	0	0	0	2	1	3
	VALTRA 6300	0	0	0	0	1	0	1
	VALTRA N141	0	0	0	0	1	0	1
	VALTRA T190	0	0	0	0	1	0	1
VANCLEE	VANCLEE BK	1	0	0	0	0	0	1
VANHOOL		2	16	0	0	0	0	18
	VAN HOOL A120/50	1	0	0	0	0	0	1
	VAN HOOL T916 ASTRON	0	1	0	0	0	0	1
	VAN HOOL T91XAAT2	0	1	0	0	0	0	1
	VAN HOOL TD927 ASTRO	0	8	0	0	0	0	8
	VANHOOL T917 ALTANO	0	1	0	0	0	0	1
	VANHOOL T917ACRON	0	1	0	0	0	0	1
VAUXHALL		3	0	0	0	0	0	3
	VAUXHALL ASTRA	1	0	0	0	0	0	1
	VAUXHALL CORSA-C	2	0	0	0	0	0	2
	VAUXHALL CORSA	1	0	0	0	0	0	1
	VAUXHALL CRESTA	1	0	0	0	0	0	1
	VAUXHALL VECTRA	1	0	0	0	0	0	1
	VAUXHALL VECTRA SIGN	1	0	0	0	0	0	1
	VAUXHALL VIVA	1	0	0	0	0	0	1
	VAUXHALL VIVA1600	1	0	0	0	0	0	1
VAZ	VAZ LADA 2107	1	0	0	0	0	0	1
	VAZ LADA 2121	1	0	0	0	0	0	1
VDL	VDL SB4000	0	4	0	0	0	0	4
	VDL SBR4005	0	1	0	0	0	0	1
VENTURI	VENTURI 300	1	0	0	0	0	0	1
VERVAET		0	0	0	0	0	1	1
VETTER	VETTER 10SH-8.7	0	1	0	0	0	0	1
	VETTER 10SH-N	0	1	0	0	0	0	1
VICON	VOLKSWAGEN CABRIO	1	0	0	0	0	0	1
VOLKSWAGEN		193	1	1069	0	0	6	1269
	VOLKSWAGEN 23-517	1	0	0	0	0	0	1
	VOLKSWAGEN 1200	58	0	0	0	0	0	58
	VOLKSWAGEN 1300	73	0	0	0	0	0	73
	VOLKSWAGEN 1302	8	0	0	0	0	0	8
	VOLKSWAGEN 1302S	4	0	0	0	0	0	4
	VOLKSWAGEN 1303	8	0	0	0	0	0	8
	VOLKSWAGEN 1303S	14	0	0	0	0	0	14
	VOLKSWAGEN 1500	5	0	0	0	0	0	5
	VOLKSWAGEN 1600	9	0	0	0	0	0	9
	VOLKSWAGEN 181	1	0	0	0	0	0	1
	VOLKSWAGEN 21A	1	0	0	0	0	0	1
	VOLKSWAGEN 21F	0	0	1	0	0	0	1
	VOLKSWAGEN 22	1	0	0	0	0	0	1
	VOLKSWAGEN 23517AS	1	0	0	0	0	0	1
	VOLKSWAGEN 245	0	0	1	0	0	0	1
	VOLKSWAGEN 253	8	0	0	0	0	0	8
	VOLKSWAGEN 2DAAH35L	0	0	1	0	0	0	1
	VOLKSWAGEN 2DX0AE	0	0	1	0	0	0	1
	VOLKSWAGEN 70A	0	0	1	0	0	0	1
	VOLKSWAGEN 70X02B	2	0	0	0	0	0	2
	VOLKSWAGEN 70X0A	0	0	1	0	0	0	1
	VOLKSWAGEN 70X0B	1	0	0	0	0	0	1
	VOLKSWAGEN BEETLE	3	0	0	0	0	0	3
	VOLKSWAGEN BORA	480	0	0	0	0	0	480
	VOLKSWAGEN BUGGY	2	0	0	0	0	0	2
	VOLKSWAGEN CADDY	114	0	101	0	0	0	215
	VOLKSWAGEN CALIFORNI	1	0	0	0	0	0	1
	VOLKSWAGEN COPIE KG	1	0	0	0	0	0	1
	VOLKSWAGEN CRAFTER	0	0	13	0	0	0	13
	VOLKSWAGEN EOS	27	0	0	0	0	0	27
	VOLKSWAGEN FOX	143	0	0	0	0	0	143

VEHICULES A MOTEUR

4. IMMATRICULATIONS DES VEHICULES A MOTEUR D'OCCASION MIS EN CIRCULATION
D'APRES LA MARQUE ET LE TYPE. 4 ME TRIMESTRE 2007

MARQUE	TYPE	voiture pour personne	autobus- autocar	véh. pour le transport de march.	tracteur	tracteur agricole	véhicule spécial	Total
	VOLKSWAGEN GOLF	10075	0	3	0	0	0	10078
	VOLKSWAGEN ILTIS	4	0	0	0	0	0	4
	VOLKSWAGEN JETTA	349	0	0	0	0	0	349
	VOLKSWAGEN KARMANN	3	0	0	0	0	0	3
	VOLKSWAGEN KEVER	5	0	0	0	0	0	5
	VOLKSWAGEN KG1200	2	0	0	0	0	0	2
	VOLKSWAGEN LT	1	0	33	0	0	0	34
	VOLKSWAGEN LT28	1	0	1	0	0	0	2
	VOLKSWAGEN LT45	0	0	1	0	0	0	1
	VOLKSWAGEN LUPO	292	0	0	0	0	0	292
	VOLKSWAGEN MULTIVAN	13	0	0	0	0	0	13
	VOLKSWAGEN NEWBEETLE	219	0	0	0	0	0	219
	VOLKSWAGEN PASSAT	1805	0	1	0	0	0	1806
	VOLKSWAGEN PHAETON	9	0	0	0	0	0	9
	VOLKSWAGEN POLO	5040	0	1	0	0	0	5041
	VOLKSWAGEN SCIROCCO	4	0	0	0	0	0	4
	VOLKSWAGEN SHARAN	487	0	0	0	0	0	487
	VOLKSWAGEN SPEEDSTER	1	0	0	0	0	0	1
	VOLKSWAGEN SYNCRO	1	0	0	0	0	0	1
	VOLKSWAGEN T2	1	0	0	0	0	0	1
	VOLKSWAGEN T3	0	0	1	0	0	0	1
	VOLKSWAGEN T4	40	0	1	0	0	0	41
	VOLKSWAGEN TOUAREG	142	0	66	0	0	0	208
	VOLKSWAGEN TOURAN	387	0	1	0	0	0	388
	VOLKSWAGEN TRANSPORT	42	0	103	0	0	0	145
	VOLKSWAGEN VANAGON	1	0	0	0	0	0	1
	VOLKSWAGEN VENTO	537	0	0	0	0	0	537
	VOLKSWAGENCALIFORNIA	2	0	0	0	0	0	2
	VW CORRADO	57	0	0	0	0	0	57
	VW LAMBORG. COUNTACH	1	0	0	0	0	0	1
	VW SANTANA	3	0	0	0	0	0	3
	VW SCIROCCO	13	0	0	0	0	0	13
VOLVO	VOLVO	11	9	192	63	1	17	293
	VOLVO 142	1	0	0	0	0	0	1
	VOLVO 144	6	0	0	0	0	0	6
	VOLVO 240	21	0	0	0	0	0	21
	VOLVO 242	3	0	0	0	0	0	3
	VOLVO 244	4	0	0	0	0	0	4
	VOLVO 245	1	0	1	0	0	0	2
	VOLVO 262	1	0	0	0	0	0	1
	VOLVO 264	1	0	0	0	0	0	1
	VOLVO 340	51	0	0	0	0	0	51
	VOLVO 343	4	0	0	0	0	0	4
	VOLVO 345	2	0	0	0	0	0	2
	VOLVO 440	194	0	0	0	0	0	194
	VOLVO 460	160	0	0	0	0	0	160
	VOLVO 480	16	0	0	0	0	0	16
	VOLVO 66	5	0	0	0	0	0	5
	VOLVO 740	72	0	1	0	0	0	73
	VOLVO 760	2	0	0	0	0	0	2
	VOLVO 850	148	0	1	0	0	0	149
	VOLVO 940	104	0	0	0	0	0	104
	VOLVO 960	13	0	0	0	0	0	13
	VOLVO AMAZONE	2	0	0	0	0	0	2
	VOLVO B10R-55N	0	0	1	0	0	0	1
	VOLVO C30	53	0	1	0	0	0	54
	VOLVO C70	59	0	0	0	0	0	59
	VOLVO FL E5	0	0	0	0	0	1	1
	VOLVO FL6 4X2-150	0	0	1	0	0	0	1
	VOLVO FL614	0	0	1	0	0	0	1
	VOLVO FM/FH	0	0	0	7	0	0	7
	VOLVO FM12	1	0	0	0	0	0	1
	VOLVO FMFH	0	0	17	114	0	0	131
	VOLVO FMFH E4	0	0	1	3	0	0	4
	VOLVO FMFH E5	0	0	1	33	0	0	34
	VOLVO P1100	2	0	0	0	0	0	2
	VOLVO P1200	1	0	0	0	0	0	1
	VOLVO P1300	12	0	0	0	0	0	12
	VOLVO P1800	4	0	0	0	0	0	4
	VOLVO S40	381	0	0	0	0	0	381
	VOLVO S60	180	0	0	0	0	0	180
	VOLVO S70	30	0	0	0	0	0	30

VEHICULES A MOTEUR

4. IMMATRICULATIONS DES VEHICULES A MOTEUR D'OCCASION MIS EN CIRCULATION
D'APRES LA MARQUE ET LE TYPE. 4 ME TRIMESTRE 2007

MARQUE	TYPE	voiture pour personne	autobus- autocar	véh. pour le transport de march.	tracteur	tracteur agricole	véhicule spécial	Total
	VOLVO S80	102	0	0	0	0	0	102
	VOLVO S90	1	0	0	0	0	0	1
	VOLVO V40	525	0	0	0	0	0	525
	VOLVO V50	374	0	0	0	0	0	374
	VOLVO V70	335	0	0	0	0	0	335
	VOLVO V70DC	0	0	4	0	0	0	4
	VOLVO V70XC	1	0	0	0	0	0	1
	VOLVO V90	2	0	0	0	0	0	2
	VOLVO XC70	10	0	0	0	0	0	10
	VOLVO XC90	200	0	2	0	0	0	202
	VOLVO XC90DC	0	0	3	0	0	0	3
VREDO		0	0	0	0	0	1	1
VW PORSCHE 914 6	VW PORSCHE 914	4	0	0	0	0	0	4
	VW PORSCHE 914 6	2	0	0	0	0	0	2
WARTBURG	WARTBURG 353	1	0	0	0	0	0	1
	WARTBURG TOURIST	1	0	0	0	0	0	1
WESSELER		0	0	0	0	1	0	1
WESTFIELD	WESTFIELD SPORTS	2	0	0	0	0	0	2
	WESTFIELD ZE1	1	0	0	0	0	0	1
WHITE		0	0	1	0	0	0	1
WILLYS OVERLAND		11	0	7	0	0	0	18
	WILLYS MB	2	0	0	0	0	0	2
WKM		0	0	0	0	0	2	2
YALE		0	0	0	0	0	2	2
YAMAHA		0	0	0	0	21	34	55
	YAMAHA BRUIN 250	0	0	0	0	2	0	2
	YAMAHA BRUIN 350	0	0	0	0	6	0	6
	YAMAHA BRUIN 350F	0	0	0	0	7	0	7
	YAMAHA GRIZZLY	0	0	0	0	24	0	24
	YAMAHA KODIAK 400	0	0	0	0	6	0	6
	YAMAHA KODIAK 450	0	0	0	0	10	0	10
	YAMAHA RHINO660	0	0	0	0	2	0	2
YUGO	YUGO SANA	1	0	0	0	0	0	1
ZETOR		0	0	0	0	15	0	15
ZETTELMAYER		0	0	0	0	0	2	2

Accidents de la circulation

ACCIDENTS DE ROULAGE
ACCIDENTS DE ROULAGE SUR LA VOIE PUBLIQUE AVEC TUES OU BLESSES
1. EVOLUTION DANS LE TEMPS

CHIFFRES ANNUELS ET MENSUELS	NOMBRE D'ACCIDENTS (2)				NOMBRE DE VICTIMES		
	AVEC TUES (1)	AVEC BLESSES GRAVES(3)	AVEC BLESSES LEGERS(4)	TOTAL	NOMBRE TOTAL DES DECEDES	BLESSES GRAVES	BLESSES LEGERS
	2	3	4	5	6	7	8
2001	1 378	7 319	38 747	47 444	1 486	8 949	56 345
2002	1 263	6 834	39 522	47 619	1 353	8 230	56 759
2003	1 136	6 898	42 445	50 479	1 216	7 978	57 408
2004	1 094	5 949	41 627	48 670	1 163	6 850	56 142
2005	997	6 274	42 036	49 307	1 089	7 270	58 072
2006	1 001	6 115	42 055	49 171	1 069	7 027	58 270
2005							
JANVIER	92	429	3184	3.705	97	484	4.298
FEVRIER	66	395	3019	3.480	73	461	4.131
MARS	73	438	2972	3.483	78	515	4.071
AVRIL	85	517	3443	4.045	90	589	4.817
MAI	91	559	3816	4.466	97	646	5.282
JUIN	109	620	4011	4.740	122	728	5.543
JUILLET	88	566	3301	3.955	101	680	4.830
AOUT	71	587	3567	4.225	76	666	5.044
SEPTEMBRE	91	570	4025	4.686	98	656	5.329
OCTOBRE	86	620	4118	4.824	98	715	5.657
NOVEMBRE	74	529	3291	3.894	79	600	4.529
DECEMBRE	71	444	3289	3.804	80	529	4.541
2006							
JANVIER	68	434	3148	3.650	70	487	4.341
FEVRIER	84	357	2682	3.123	88	413	3.785
MARS	79	390	3106	3.575	85	445	4.244
AVRIL	73	497	3106	3.675	83	578	4.348
MAI	78	505	3742	4.325	83	567	5.205
JUIN	86	623	4195	4.904	87	704	5.778
JUILLET	82	620	3657	4.359	90	721	5.250
AOUT	69	492	3464	4.025	76	574	4.988
SEPTEMBRE	113	582	3975	4.670	119	670	5.329
OCTOBRE	90	601	4210	4.902	98	690	5.732
NOVEMBRE	83	517	3589	4.189	87	587	4.924
DECEMBRE	96	496	3181	3.773	103	591	4.348

(1) DECEDES SUR PLACE OU ENDEANS LES 30 JOURS SUIVANT LA DATE DE L'ACCIDENT

(2) LES COLLISIONS ENTRE DEUX USAGERS SONT CONSIDEREES COMME UN SEUL ACCIDENT.

(3) LES ACCIDENTS COMPORTANT A LA FOIS DES TUES ET DES BLESSES GRAVES SONT REPRIS DANS LA COLONNE PRECEDENTE.

(4) LES ACCIDENTS COMPORTANT DES BLESSES LEGERS ET DES BLESSES GRAVES OU TUES SONT REPRIS DANS L'UNE DES COLONNES PRECEDENTES.

SOURCE: LES PARQUETS

Informations

La Direction générale Statistique et Information économique relève du SPF Economie, PME, Classes moyennes et Energie. Une de nos missions est de répondre aux besoins des autorités, des entreprises et des citoyens par une information chiffrée sur la situation réelle du pays dans différents domaines d'actualité

Où trouver l'information statistique et économique?

Sur nos sites Internet <http://statbel.fgov.be> (statistiques) et <http://economie.fgov.be> (économie)

Dans cinq grandes villes du pays, la Direction générale Statistique et Information économique met à la disposition du public :

- ◇ Des annuaires et des publications spécialisées ainsi qu'une sélection de disquettes et de cédéroms.
- ◇ Une salle de lecture où il est possible de consulter nos publications, ainsi que celles d'autres ministères ou d'institutions belges et internationales.

Toutes nos bibliothèques sont accessibles les jours ouvrables de 8h30 à 16h30 (Bxl) ou de 9h à 12h et de 13h à 16h (autres).

Bruxelles City Atrium C

Rue du Progrès 50, 1210 Bruxelles
tél. 02/277.55.03 – 02/277.55.04 fax 02/277.55.19
e-mail : info@economie.fgov.be

Train (B) : Gare du Nord
Métro (M) : ligne 2, station Rogier
Trams : 3, 52, 55, 56, 81, 90

Bus STIB : 38, 58, 61
arrêts Rogier ou Nord

Bus De Lijn : 318, 351, 358, 410, 526, 554
arrêt Nord

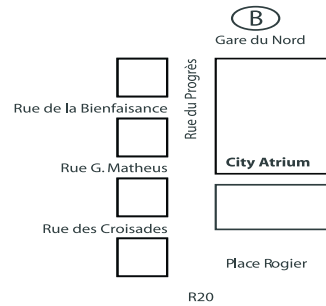

Anvers

Italiëlei 124 - bus 85, 2000 Antwerpen
tél. 03/229.07.00 fax 03/233.28.30
e-mail : info.antwerpen@economie.fgov.be

Train (B) : Centraal Station
Métro (M) : arrêt Opera
Tram-Bus : accès facile (Fr. Rooseveltplaats)

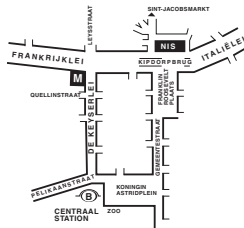

Charleroi

Tour Biarent, Bd Audent 14/5, 6000 Charleroi
tél. 071/27.44.14 fax 071/27.44.19
e-mail : info.charleroi@economie.fgov.be

Train (B) : Charleroi Sud, 20 min depuis la gare (Place Buisset, Rue du Collège, Place Charles II, Boulevard Tirou, rue de la Montagne)

Bus : arrêt Tirou
Autoroute : petite ceinture de Charleroi - sortie Gare du Sud
Parking (P) : payant face à l'INS

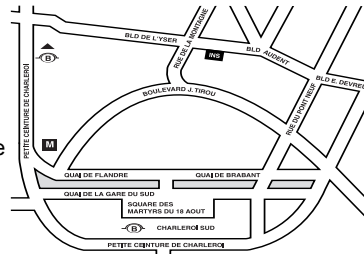

Gand

Coupure rechts 620, 9000 Gent
tél. 09/267.27.00 fax 09/267.27.29
e-mail : info.gent@economie.fgov.be

Train (B) : Gent St. Pieters
Tram-Bus : 40, 43 arrêt Theresianenstraat
Autoroute : accès aisé par autoroute E40 (sortie N° 13 - Gent - West/Drongen)

Parking (P) : au long de la "Coupure Rechts"

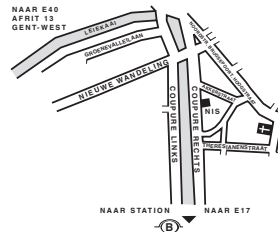

Liège

Bd de la Sauvenière 73-75, 4000 Liège
tél. 04/223.84.11 fax 04/222.49.94
e-mail : info.liege@economie.fgov.be

Train (B) : Gare des Guillemins ou Gare du Palais
Tram-Bus : (Guillemins) 1 et 4 arrêt Sauvenière
Parking (P) : Neujean (à 20 m - même trottoir)
Mercure (en face)

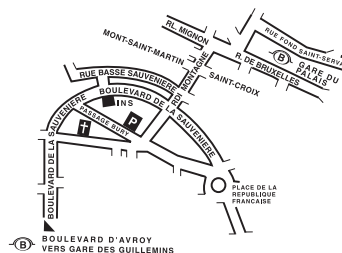

Nous diffusons de nombreux produits qui donnent une image chiffrée de la réalité socio-économique belge.

Ces produits, repris dans notre catalogue, sont disponibles auprès de nos centres régionaux ou auprès de notre service de Documentation - vente de Bruxelles. Notre catalogue vous sera envoyé sur simple demande. (voir adresses ci-contre).

Vous trouverez également un extrait de nos données, ainsi que la liste de nos publications sur notre site Internet : <http://statbel.fgov.be>

Transport : autres publications

Parc des véhicules à moteur

Sur base du fichier des véhicules immatriculés au SPF Mobilité et Transports, la Direction générale Statistique et Information économique publie dans cette brochure différents tableaux illustrant la répartition provinciale de l'ensemble de notre parc automobile selon l'âge du véhicule, par catégorie (voiture privée, car, bus, véhicule utilitaire, tracteur, motocyclette, véhicule spécial) par marque et type de véhicule, ou par genre de carburant utilisé. Un tableau informe également sur la répartition par commune des différentes catégories de véhicules – *Annuelle*

Transport routier de marchandises

Cette brochure présente un aperçu général du transport routier belge dans ses traits les plus marquants. On y trouve des informations sur les transports routiers intérieurs et internationaux tantôt effectués pour compte propre, tantôt pour compte de tiers. La répartition est faite également selon le genre de véhicule, les régions de chargement et de déchargement, etc. – *Annuelle*

Quelques autres publications

Publications générales

Bulletin de statistique - *Internet*
Communiqué hebdomadaire - *Internet*

Territoire et environnement

Statistique de l'occupation du sol (**disquette**)
Aperçu Environnement - *Annuel*

Population

Ménages et noyaux familiaux - *Annuel*
Population totale au 1er janvier - *Annuel*

Société

Accidents de la circulation – *Annuel*
Enquête sur les budgets des ménages - *Annuel*

Économie et finances

Ventes de biens immobiliers – *Annuel*

Agriculture

Recensement agricole et horticole au 15 mai –
Annuel

Industrie

Production industrielle et construction -
Mensuel

Commerce, services et transports

Commerce intérieur – *Annuel*
Compendium Société de l'information - *Annuel*



Achévé d'imprimer
par l'imprimerie de la
Direction générale Statistique
et Information économique
B-1000 Bruxelles

Février 2008