

Transport

Statistiques mensuelles

La Direction générale Statistique et Information économique propose des informations statistiques impartiales. Les informations sont diffusées conformément à la loi, notamment pour ce qui concerne leur confidentialité.

Nous classons les statistiques en huit domaines :

- Généralités
- Territoire et environnement
- Population
- Société
- Économie et finances
- Agriculture et activités assimilées
- Industrie
- Services, commerce et transports

Tous droits de traduction, d'adaptation, de reproduction par tous procédés, y compris la photographie et le microfilm sont soumis à autorisation préalable de la Direction générale Statistique et Information économique. Toutefois, la citation de courts extraits, à titre explicatif ou justificatif, dans un article, un compte-rendu ou un livre, est autorisée moyennant indication claire et précise de la source.

Éditeur responsable : N. Demeester

© 2007, **SPF ECONOMIE**

DIRECTION GENERALE STATISTIQUE ET INFORMATION ECONOMIQUE | éditeur

B-1000 Bruxelles – 44 rue de Louvain

Transport

Statistiques mensuelles

Juillet 2007

Sommaire

Activité des ports maritimes

Nombre et tonnage (en 1 000 tonneaux de jaugeage bruts) des navires de mer entrés jusqu'en février 2007	3
Nombre et tonnage (en 1 000 tonneaux de jaugeage bruts) des navires de mer sortis jusqu'en février 2007	5
Graphique: Nombre de navires de mer entrés et sortis dans tous les ports belges	7
Nombre et tonnage des marchandises(en 1 000 tonnes) selon le type de chargement des navires de mer entrés jusqu'en février 2007	9
Nombre et tonnage des marchandises(en 1 000 tonnes) selon le type de chargement des navires de mer sortis jusqu'en février 2007	13
Graphique: Evolution du tonnage (en 1 000 tonnes) et répartition du tonnage (en %) de marchandise selon le type de chargement des navires de mer entrés dans tous les ports belges	17
Graphique: Evolution du tonnage (en 1 000 tonnes) et répartition du tonnage (en %) de marchandise selon le type de chargement des navires de mer sortis dans tous les ports belges	18

Navigation intérieure

Évolution dans le temps jusqu'en juin 2006

1A. Répartition du transport par voie navigable d'après l'export, l'import, le transit et le trafic intérieur (en 1 000 tonnes et 1 000 000 tonnes-km)	20
1B. Activité d'après la nature des marchandises transportées (nomenclature N.S.T.) (en 1 000 tonnes)	22
1C. Activité sur les voies navigables (chiffres par bassin en 1 000 000 tonnes-km)	24

Transport par rail

Société Nationale des Chemins de Fer belges

1A. Trafic de voyageurs – Chiffres totaux jusqu'en avril 2007	26
1B. Trafic commercial de marchandises – Chiffres totaux jusqu'en avril 2007	27
2. Répartition selon la nature des marchandises pour le mois de avril 2007.....	28

Navigation aérienne

1A. Évolution dans le temps pour des aéroports belges jusqu'en mars 2007	33
--	----

Véhicules à moteur

1A. Véhicules à moteur neufs mis en circulation Évolution dans le temps jusqu'en juin 2007	39
1B. Véhicules à moteur d'occasion mis en circulation Évolution dans le temps jusqu'en juin 2007	40
2A. Véhicules à moteur neufs mis en circulation – juin 2007	41
2B. Véhicules à moteur d'occasion mis en circulation – juin 2007	41

3. Immatriculations des véhicules à moteur neufs mis en circulation d'après la marque et le type, 2 ^{ème} trimestre 2007.....	42
4. Immatriculations des véhicules à moteur d'occasion mis en circulation d'après la marque et le type, 2 ^{ème} trimestre 2007	73

Accidents de la circulation

Accidents de roulage sur la voie publique avec tués et/ou blessés

1. Évolution dans le temps jusqu'en décembre 2005	113
---	-----

Signes conventionnels	
Les renseignements ne sont pas disponibles	..
0 ou inférieur à la moitié de l'unité utilisée	-
Chiffres provisoires	(*)
La virgule est employée pour séparer les unités décimales	,

Activité des ports maritimes

Activité des ports maritimes

Nombre et tonnage des navires de mer entrés (en 1 000 tonneaux de jaugeage bruts)

Année ou mois	Tous les ports belges (1)				Anvers			
	Chargés		Sur lest		Chargés		Sur lest	
	Nombre	Tonnage	Nombre	Tonnage	Nombre	Tonnage	Nombre	Tonnage
2001	25.935	381.281	6.311	55.647	10.087	169.693	4.787	44.104
2002	25.472	392.228	6.036	54.877	10.000	173.848	4.362	41.622
2003	24.022	370.782	5.887	56.252	10.027	179.381	4.152	41.775
2004	24.291	403.459	5.563	48.182	10.754	202.655	4.111	34.971
2005	24.712	423.818	6.073	54.046	11.176	217.969	4.992	43.574
2006	24.456	443.800	5.550	43.542	11.345	230.960	4.384	33.681
2007								
1	2.024	38.501	452	4.040	951	20.548	360	2.881
2	1.980	35.687	477	3.644	884	18.255	382	2.701

Année ou mois	Bruges - Zeebrugge				Gand (y compris Zelzate)			
	Chargés		Sur lest		Chargés		Sur lest	
	Nombre	Tonnage	Nombre	Tonnage	Nombre	Tonnage	Nombre	Tonnage
2001	9.308	153.358	934	10.579	1.884	25.388	956	3.450
2002	9.065	157.226	1.012	11.972	1.876	24.659	1.018	3.674
2003	7.239	123.308	1.136	14.140	2.044	26.739	1.058	3.927
2004	6.689	133.894	937	13.166	2.094	27.348	980	3.221
2005	7.653	149.428	904	10.196	1.954	26.751	928	3.626
2006	7.806	159.113	1.001	10.073	2.058	29.068	1.011	3.540
2007								
1	605	12.933	91	1.266	185	2.679	76	283
2	642	12.875	79	943	166	2.066	75	262

(1) excepté les mouvements entre les ports belges

Source : Déclaration générale à l'entrée de navires, Gemeentelijk Havenbedrijf Antwerpen, Havenbestuur Brugge-Zeebrugge, Haven Oostende, Havenbedrijf Gent

Activité des ports maritimes

Nombre et tonnage des navires de mer entrés (en 1 000 tonneaux de jaugeage bruts) - suite et fin

Année ou mois	Ostende				Nieuwpoort			
	Chargés		Sur lest		Chargés		Sur lest	
	Nombre	Tonnage	Nombre	Tonnage	Nombre	Tonnage	Nombre	Tonnage
2001	4.251	32.707	45	134	615	647	1	1
2002	4.253	36.120	75	224	487	461	2	2
2003	4.582	40.989	88	363	420	381	1	1
2004	4.624	40.923	75	524	405	361	3	2
2005	4.819	35.461	1	0	367	321	2	2
2006	4.578	33.914	53	82	427	369	0	0
2007								
1	379	2.869	4	4	24	20	0	0
2	394	2.913	4	9	42	39	0	0

Année ou mois	Bruxelles (y compris Bassin Industriel)				Liège			
	Chargés		Sur lest		Chargés		Sur lest	
	Nombre	Tonnage	Nombre	Tonnage	Nombre	Tonnage	Nombre	Tonnage
2001	231	559	83	182	63	96	86	130
2002	204	537	67	190	62	97	95	139
2003	214	540	75	191	79	124	82	119
2004	220	596	60	167	76	122	77	118
2005	234	671	48	152	83	129	40	62
2006	252	701	57	147	70	122	63	100
2007								
1	22	68	3	7	6	10	11	19
2	28	72	3	6	5	9	10	14

Activité des ports maritimes

Nombre et tonnage des navires de mer sortis (en 1 000 tonneaux de jaugeage bruts)

Année ou mois	Tous les ports belges (1)				Anvers			
	Chargés		Sur lest		Chargés		Sur lest	
	Nombre	Tonnage	Nombre	Tonnage	Nombre	Tonnage	Nombre	Tonnage
2001	23.033	344.367	6.955	78.336	10.448	155.768	4.364	56.156
2002	23.212	365.521	6.580	74.340	10.364	165.583	4.296	51.567
2003	21.631	342.931	6.502	71.749	10.196	172.735	4.374	49.597
2004	21.427	368.382	6.760	76.574	9.912	184.025	5.021	56.165
2005	21.046	352.322	7.296	79.676	10.086	193.826	5.879	64.793
2006	20.873	364.336	7.950	95.237	10.432	208.041	6.158	70.828
2007								
1	1.712	32.048	711	8.996	877	18.618	552	6.876
2	1.667	29.139	685	7.956	828	16.404	520	5.889

Année ou mois	Bruges - Zeebrugge				Gand (y compris Zelzate)			
	Chargés		Sur lest		Chargés		Sur lest	
	Nombre	Tonnage	Nombre	Tonnage	Nombre	Tonnage	Nombre	Tonnage
2001	7.576	145.941	2.629	16.995	1.422	11.847	1.442	16.933
2002	7.632	152.789	2.380	17.364	1.517	12.428	1.398	15.911
2003	5.822	117.409	2.475	18.620	1.574	13.253	1.552	16.910
2004	5.938	132.660	1.733	15.721	1.461	13.192	1.613	16.909
2005	6.736	146.848	1.833	12.656	1.512	16.122	1.364	14.267
2006	6.774	154.283	2.097	14.763	1.476	14.603	1.569	17.977
2007								
1	556	13.460	171	1.067	109	1.134	146	1.730
2	509	12.443	202	1.323	114	1.134	130	1.382

(1) excepté les mouvements entre les ports belges

Source : Déclaration générale à la sortie de navires, Gemeentelijk Havenbedrijf Antwerpen, Havenbestuur Brugge-Zeebrugge, Haven Oostende, Havenbedrijf Gent

Activité des ports maritimes

Nombre et tonnage des navires de mer sortis (en 1 000 tonneaux de jaugeage bruts) - suite et fin

Année ou mois	Ostende				Nieuwpoort			
	Chargés		Sur lest		Chargés		Sur lest	
	Nombre	Tonnage	Nombre	Tonnage	Nombre	Tonnage	Nombre	Tonnage
2001	3.419	31.327	874	1.589	0	0	609	641
2002	3.526	34.853	821	1.586	1	1	488	462
2003	3.874	39.835	772	1.520	0	0	398	361
2004	4.131	40.228	517	1.251	1	1	401	353
2005	4.245	34.264	576	1.205	0	0	371	325
2006	3.993	32.592	638	1.405	0	0	422	365
2007								
1	338	2.781	45	92	0	0	23	20
2	346	2.816	52	106	0	0	42	39

Année ou mois	Bruxelles (y compris Bassin Industriel)				Liège			
	Chargés		Sur lest		Chargés		Sur lest	
	Nombre	Tonnage	Nombre	Tonnage	Nombre	Tonnage	Nombre	Tonnage
2001	102	255	209	538	159	235	15	25
2002	81	240	202	501	150	224	10	17
2003	77	234	206	514	151	230	14	24
2004	90	250	194	517	130	199	14	21
2005	84	311	196	568	93	154	31	60
2006	75	273	183	535	112	180	24	35
2007								
1	6	24	14	45	10	20	0	0
2	4	12	16	46	15	23	0	0

Activité des ports maritimes

Nombre de navires de mer entrés dans tous les ports belges

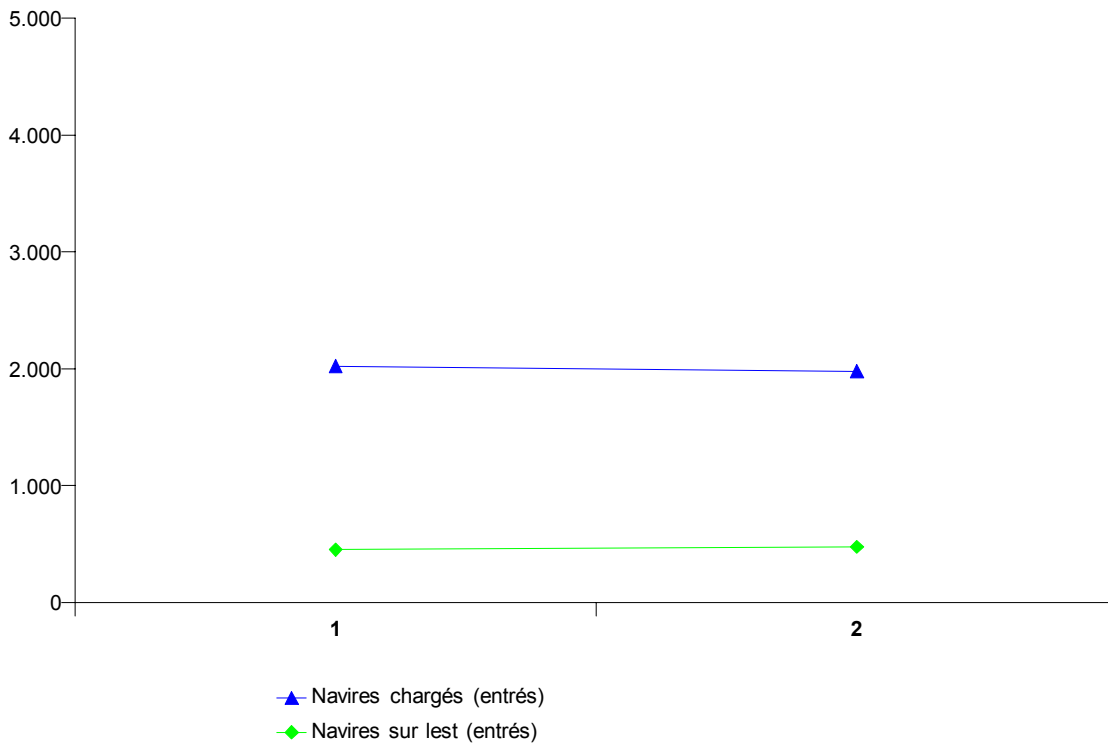

Nombre de navires de mer sortis dans tous les ports belges

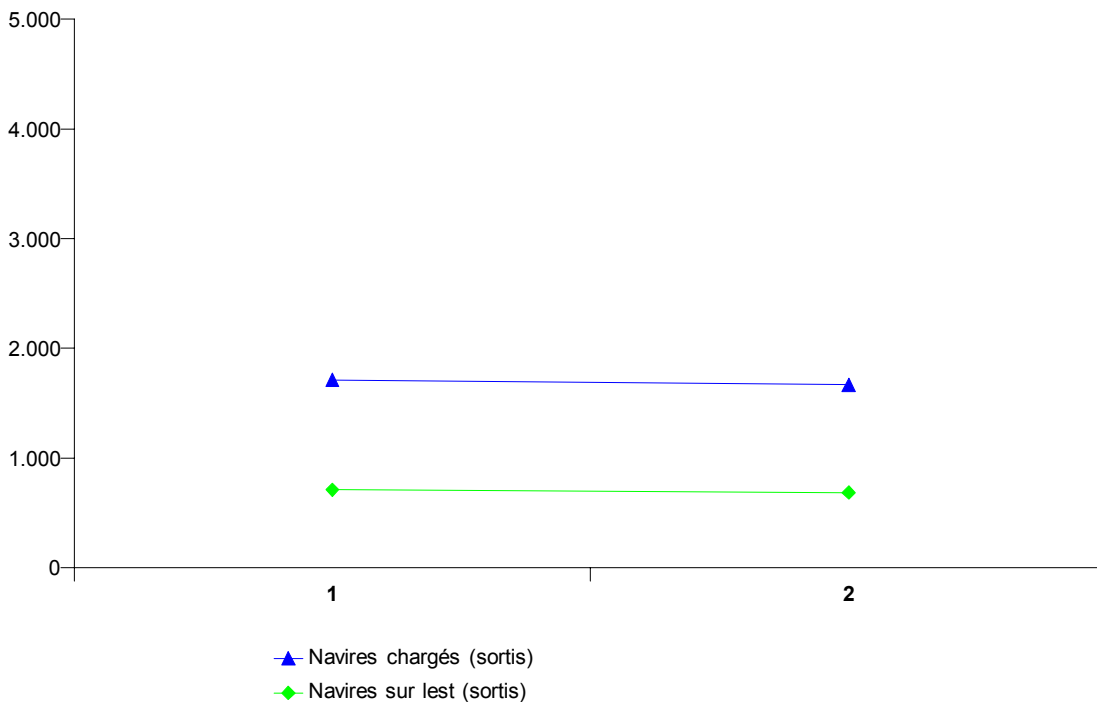

Activité des ports maritimes

Nombre et tonnage de marchandises (en 1 000 tonnes) selon le type de chargement des navires de mer entrés

Tous les ports belges (3)

Année ou mois	Vrac liquide	Vrac sec	Conteneurs		Roro	
	Poids	Poids	Nombre (1)	Poids	Nombre (2)	Poids
2001	30.213	36.908	2.751.887	22.324	1.110.794	4.022
2002	28.783	37.263	3.037.039	24.337	1.114.415	4.141
2003	29.647	32.886	3.191.049	27.564	1.164.617	4.180
2004	28.069	34.749	3.470.202	29.383	1.584.970	5.646
2005	32.516	34.964	3.790.127	29.889	1.864.953	8.467
2006	34.192	37.639	4.082.058	33.667	2.120.060	9.065
2007						
1	2.710	3.291	362.582	3.240	179.826	806
2	2.410	2.552	344.619	3.003	175.820	814

Anvers

Année ou mois	Vrac liquide	Vrac sec	Conteneurs		Roro	
	Poids	Poids	Nombre (1)	Poids	Nombre (2)	Poids
2001	24.073	18.392	2.084.471	14.470	252.603	315
2002	21.505	18.420	2.343.775	16.495	223.623	316
2003	22.598	15.970	2.642.338	21.749	85.098	175
2004	22.944	18.686	2.920.323	23.849	225.308	1.068
2005	26.112	20.100	3.151.911	24.554	354.921	1.878
2006	26.788	18.931	3.338.769	27.591	407.373	1.887
2007						
1	2.062	1.534	296.564	2.687	31.673	161
2	2.068	1.301	274.823	2.472	32.624	170

(1) en EVP

(2) en unités ro-ro

(3) exceptés les mouvements entre les ports belges

Source : Déclaration générale et formulaire de déclaration pour transport par conteneur et unités ro-ro (directive 95/64/CE) à l'entrée de navires, Gemeentelijk Havenbedrijf Antwerpen, Havenbestuur Brugge-Zeebrugge, Haven Oostende, Havenbedrijf Gent

Note: Le poids de la cargaison est considéré y compris les emballages, mais sans la tare des véhicules, conteneurs, unités ro-ro et unités navigantes.

Activité des ports maritimes

Nombre et tonnage de marchandises (en 1 000 tonnes) selon le type de chargement des navires de mer entrés (suite)

Bruges - Zeebrugge

Année ou mois	Vrac liquide	Vrac sec	Conteneurs		Roro	
	Poids	Poids	Nombre (1)	Poids	Nombre (2)	Poids
2001	3.201	1.968	644.642	7.731	638.649	2.424
2002	4.012	1.704	653.075	7.631	679.679	2.490
2003	3.761	1.608	489.356	5.476	861.756	2.538
2004	2.680	1.631	501.279	5.168	1.143.137	2.794
2005	3.228	1.693	594.468	5.003	1.268.083	3.552
2006	4.626	1.829	693.923	5.795	1.372.460	3.895
2007						
1	379	118	61.331	529	120.018	328
2	184	173	64.692	505	113.081	323

Gand (y compris Zelzate)

Année ou mois	Vrac liquide	Vrac sec	Conteneurs		Roro	
	Poids	Poids	Nombre (1)	Poids	Nombre (2)	Poids
2001	2.112	13.809	9.413	68	92.722	545
2002	2.353	14.687	11.801	90	93.916	579
2003	2.397	13.018	20.568	173	103.560	596
2004	1.811	12.450	31.568	158	94.602	660
2005	2.356	11.259	17.445	152	104.317	696
2006	1.986	14.863	13.893	61	199.804	1.050
2007						
1	185	1.521	1.524	4	16.047	93
2	106	884	1.826	6	17.530	94

(1) en EVP

(2) en unités ro-ro

Source : Déclaration générale et formulaire de déclaration pour transport par conteneur et unités ro-ro (directive 95/64/CE) à l'entrée de navires, Gemeentelijk Havenbedrijf Antwerpen, Havenbestuur Brugge-Zeebrugge, Haven Oostende, Havenbedrijf Gent

Note: Le poids de la cargaison est considéré y compris les emballages, mais sans la tare des véhicules, conteneurs, unités ro-ro et unités navigantes.

Activité des ports maritimes

Nombre et tonnage de marchandises (en 1 000 tonnes) selon le type de chargement des navires de mer entrés (suite)

Ostende

Année ou mois	Vrac liquide	Vrac sec	Conteneurs		Roro	
	Poids	Poids	Nombre (1)	Poids	Nombre (2)	Poids
2001	296	1.505	12.615	49	126.473	737
2002	261	1.464	28.218	118	116.553	755
2003	233	1.395	38.349	162	114.130	870
2004	25	1.081	43.317	198	121.923	1.124
2005	70	992	34.385	180	137.632	2.341
2006	94	968	35.358	219	140.423	2.234
2007						
1	6	54	3.164	19	12.088	224
2	5	90	3.279	20	12.585	228

Nieuwpoort

Année ou mois	Vrac liquide	Vrac sec	Conteneurs		Roro	
	Poids	Poids	Nombre (1)	Poids	Nombre (2)	Poids
2001	-	799	-	-	-	-
2002	-	596	-	-	-	-
2003	-	500	5	0	-	-
2004	-	494	-	-	-	-
2005	-	440	-	-	-	-
2006	-	512	-	-	-	-
2007						
1	-	29	-	-	-	-
2	-	50	-	-	-	-

(1) en EVP

(2) en unités ro-ro

Source : Déclaration générale et formulaire de déclaration pour transport par conteneur et unités ro-ro (directive 95/64/CE) à l'entrée de navires, Gemeentelijk Havenbedrijf Antwerpen, Havenbestuur Brugge-Zeebrugge, Haven Oostende, Havenbedrijf Gent

Note: Le poids de la cargaison est considéré y compris les emballages, mais sans la tare des véhicules, conteneurs, unités ro-ro et unités navigantes.

Activité des ports maritimes

Nombre et tonnage de marchandises (en 1 000 tonnes) selon le type de chargement des navires de mer entrés (suite et fin)

Bruxelles (y compris Bassin Industriel)

Année ou mois	Vrac liquide	Vrac sec	Conteneurs		Roro	
	Poids	Poids	Nombre (1)	Poids	Nombre (2)	Poids
2001	234	239	1.565	7	347	1
2002	249	214	170	2	644	1
2003	239	247	437	6	73	1
2004	271	306	674	9	-	-
2005	329	303	-	-	-	-
2006	262	431	116	1	-	-
2007						
1	35	34	-	-	-	-
2	21	47	-	-	-	-

Liège

Année ou mois	Vrac liquide	Vrac sec	Conteneurs		Roro	
	Poids	Poids	Nombre (1)	Poids	Nombre (2)	Poids
2001	-	101	-	-	-	-
2002	-	80	-	-	-	-
2003	-	109	-	-	-	-
2004	10	77	-	-	-	-
2005	0	111	-	-	-	-
2006	-	86	-	-	-	-
2007						
1	-	-	-	-	-	-
2	-	2	-	-	-	-

(1) en EVP

(2) en unités ro-ro

Source : Déclaration générale et formulaire de déclaration pour transport par conteneur et unités ro-ro (directive 95/64/CE) à l'entrée de navires, Gemeentelijk Havenbedrijf Antwerpen, Havenbestuur Brugge-Zeebrugge, Haven Oostende, Havenbedrijf Gent

Note: Le poids de la cargaison est considéré y compris les emballages, mais sans la tare des véhicules, conteneurs, unités ro-ro et unités navigantes.

Activité des ports maritimes

Nombre et tonnage de marchandises (en 1 000 tonnes) selon le type de chargement des navires de mer sortis

Tous les ports belges (3)

Année ou mois	Vrac liquide	Vrac sec	Conteneurs		Roro	
	Poids	Poids	Nombre (1)	Poids	Nombre (2)	Poids
2001	10.510	7.480	2.939.352	32.670	1.694.893	5.401
2002	9.787	8.528	3.277.891	34.318	1.756.949	5.807
2003	12.175	8.498	3.576.296	39.516	1.621.533	6.204
2004	11.639	7.907	3.771.152	42.011	2.008.952	7.708
2005	12.913	8.647	4.082.836	44.956	2.303.360	10.583
2006	13.293	8.962	4.342.635	48.134	2.541.226	11.891
2007						
1	1.187	803	392.085	4.151	201.372	1.040
2	1.163	565	379.320	4.027	210.396	1.030

Anvers

Année ou mois	Vrac liquide	Vrac sec	Conteneurs		Roro	
	Poids	Poids	Nombre (1)	Poids	Nombre (2)	Poids
2001	9.634	5.828	2.133.705	22.758	528.282	645
2002	8.899	6.573	2.433.376	24.041	512.469	641
2003	11.186	6.806	2.803.100	30.133	414.387	703
2004	10.506	6.461	3.071.613	33.580	564.756	1.363
2005	10.732	6.589	3.331.994	36.677	644.811	1.799
2006	10.952	6.682	3.492.116	38.738	653.319	1.962
2007						
1	973	639	309.732	3.300	53.293	185
2	990	427	298.637	3.193	52.578	166

(1) en EVP

(2) en unités ro-ro

(3) exceptés les mouvements entre les ports belges

Source : Déclaration générale et formulaire de déclaration pour transport par conteneur et unités ro-ro (directive 95/64/CE) à la sortie de navires, Gemeentelijk Havenbedrijf Antwerpen, Havenbestuur Brugge-Zeebrugge, Haven Oostende, Havenbedrijf Gent

Note: Le poids de la cargaison est considéré y compris les emballages, mais sans la tare des véhicules, conteneurs, unités ro-ro et unités navigantes.

Activité des ports maritimes

Nombre et tonnage de marchandises (en 1 000 tonnes) selon le type de chargement des navires de mer sortis (suite)

Bruges - Zeebrugge

Année ou mois	Vrac liquide	Vrac sec	Conteneurs		Roro	
	Poids	Poids	Nombre (1)	Poids	Nombre (2)	Poids
2001	28	50	740.237	9.114	1.032.103	3.533
2002	3	65	756.869	9.229	1.119.910	3.721
2003	28	75	615.156	7.416	1.082.181	3.693
2004	424	32	612.234	7.349	1.314.062	4.370
2005	936	26	680.378	7.602	1.514.481	5.470
2006	1.270	33	796.932	8.692	1.627.817	5.811
2007						
1	121	1	77.130	784	125.131	459
2	115	2	75.291	758	136.438	457

Gand (y compris Zelzate)

Année ou mois	Vrac liquide	Vrac sec	Conteneurs		Roro	
	Poids	Poids	Nombre (1)	Poids	Nombre (2)	Poids
2001	702	1.316	48.551	614	610	3
2002	676	1.607	58.359	748	975	1
2003	823	1.370	117.719	1.492	441	2
2004	569	1.211	46.740	589	2.077	10
2005	989	1.796	21.327	261	3.608	11
2006	831	1.997	19.046	147	118.602	791
2007						
1	72	144	2.028	15	9.614	69
2	55	118	2.126	17	8.619	71

(1) en EVP

(2) en unités ro-ro

Source : Déclaration générale et formulaire de déclaration pour transport par conteneur et unités ro-ro (directive 95/64/CE) à la sortie de navires, Gemeentelijk Havenbedrijf Antwerpen, Havenbestuur Brugge-Zeebrugge, Haven Oostende, Havenbedrijf Gent

Note: Le poids de la cargaison est considéré y compris les emballages, mais sans la tare des véhicules, conteneurs, unités ro-ro et unités navigantes.

Activité des ports maritimes

Nombre et tonnage de marchandises (en 1 000 tonnes) selon le type de chargement des navires de mer sortis (suite)

Ostende

Année ou mois	Vrac liquide	Vrac sec	Conteneurs		Roro	
	Poids	Poids	Nombre (1)	Poids	Nombre (2)	Poids
2001	3	0	15.459	165	133.115	1.218
2002	2	8	29.018	296	123.024	1.442
2003	3	3	39.806	468	124.524	1.807
2004	2	25	40.050	484	128.057	1.965
2005	0	0	34.473	416	140.460	3.303
2006	0	0	34.401	555	141.488	3.327
2007						
1	0	0	3.195	52	13.334	326
2	0	0	3.267	60	12.761	336

Nieuwpoort

Année ou mois	Vrac liquide	Vrac sec	Conteneurs		Roro	
	Poids	Poids	Nombre (1)	Poids	Nombre (2)	Poids
2001	-	0	-	-	-	-
2002	-	1	-	-	-	-
2003	-	0	0	0	-	-
2004	-	1	-	-	-	-
2005	-	0	-	-	-	-
2006	-	0	-	-	-	-
2007						
1	-	0	-	-	-	-
2	-	0	-	-	-	-

(1) en EVP

(2) en unités ro-ro

Source : Déclaration générale et formulaire de déclaration pour transport par conteneur et unités ro-ro (directive 95/64/CE) à la sortie de navires, Gemeentelijk Havenbedrijf Antwerpen, Havenbestuur Brugge-Zeebrugge, Haven Oostende, Havenbedrijf Gent

Note: Le poids de la cargaison est considéré y compris les emballages, mais sans la tare des véhicules, conteneurs, unités ro-ro et unités navigantes.

Activité des ports maritimes

Nombre et tonnage de marchandises (en 1 000 tonnes) selon le type de chargement des navires de mer sortis (suite et fin)

Bruxelles (y compris Bassin Industriel)

Année ou mois	Vrac liquide	Vrac sec	Conteneurs		Roro	
	Poids	Poids	Nombre (1)	Poids	Nombre (2)	Poids
2001	73	91	1.400	18	783	1
2002	113	74	269	3	571	1
2003	63	63	515	7	0	0
2004	66	55	701	9	-	-
2005	139	72	-	-	-	-
2006	105	68	141	2	-	-
2007						
1	10	8	-	-	-	-
2	0	6	-	-	-	-

Liège

Année ou mois	Vrac liquide	Vrac sec	Conteneurs		Roro	
	Poids	Poids	Nombre (1)	Poids	Nombre (2)	Poids
2001	-	30	-	-	-	-
2002	-	9	-	-	-	-
2003	-	8	-	-	-	-
2004	0	8	-	-	-	-
2005	7	20	-	-	-	-
2006	-	1	-	-	-	-
2007						
1	-	-	-	-	-	-
2	-	2	-	-	-	-

(1) en EVP

(2) en unités ro-ro

Source : Déclaration générale et formulaire de déclaration pour transport par conteneur et unités ro-ro (directive 95/64/CE) à la sortie de navires, Gemeentelijk Havenbedrijf Antwerpen, Havenbestuur Brugge-Zeebrugge, Haven Oostende, Havenbedrijf Gent

Note: Le poids de la cargaison est considéré y compris les emballages, mais sans la tare des véhicules, conteneurs, unités ro-ro et unités navigantes.

Activité des ports maritimes

Evolution du tonnage de marchandises (en 1 000 tonnes) selon le type de chargement des navires de mer entrés dans tous les ports belges

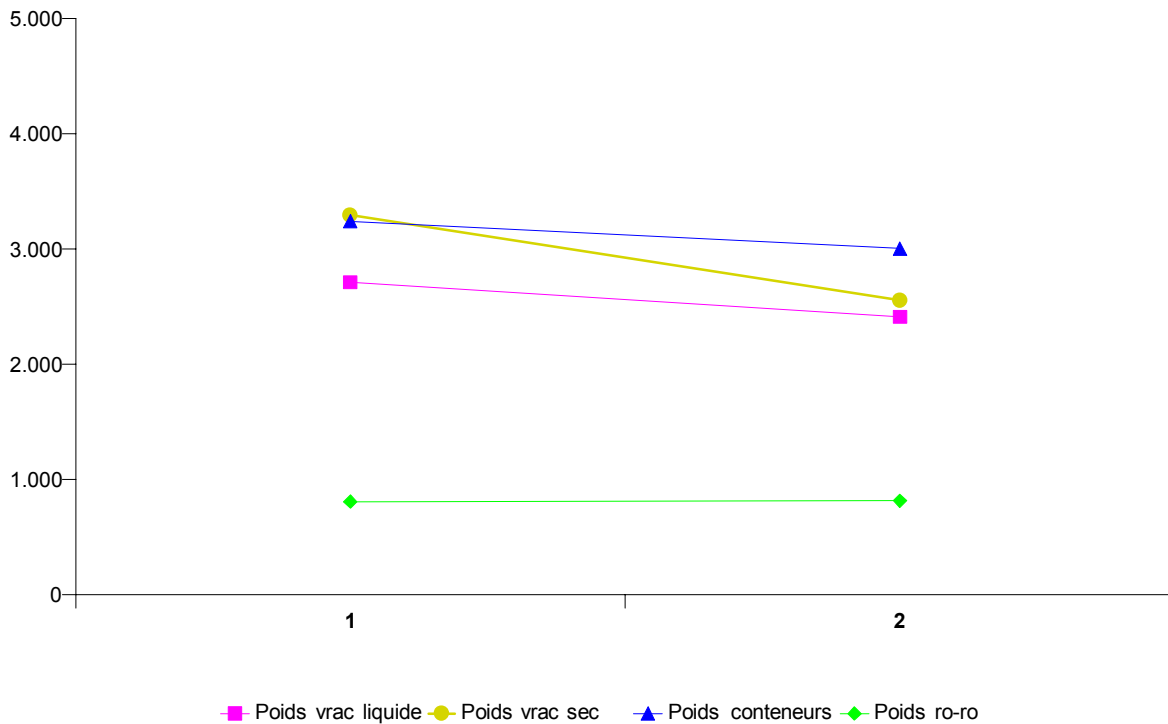

Répartition du tonnage de marchandises (en %) selon le type de chargement des navires de mer entrés dans tous les ports belges

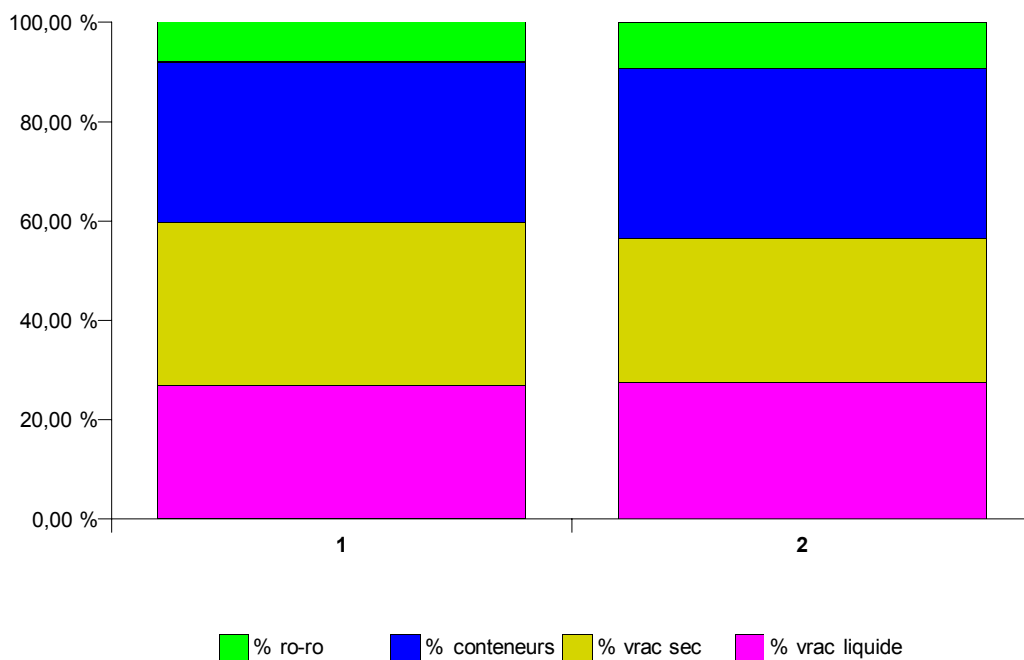

Activité des ports maritimes

Evolution du tonnage de marchandises (en 1 000 tonnes) selon le type de chargement des navires de mer sortis dans tous les ports belges

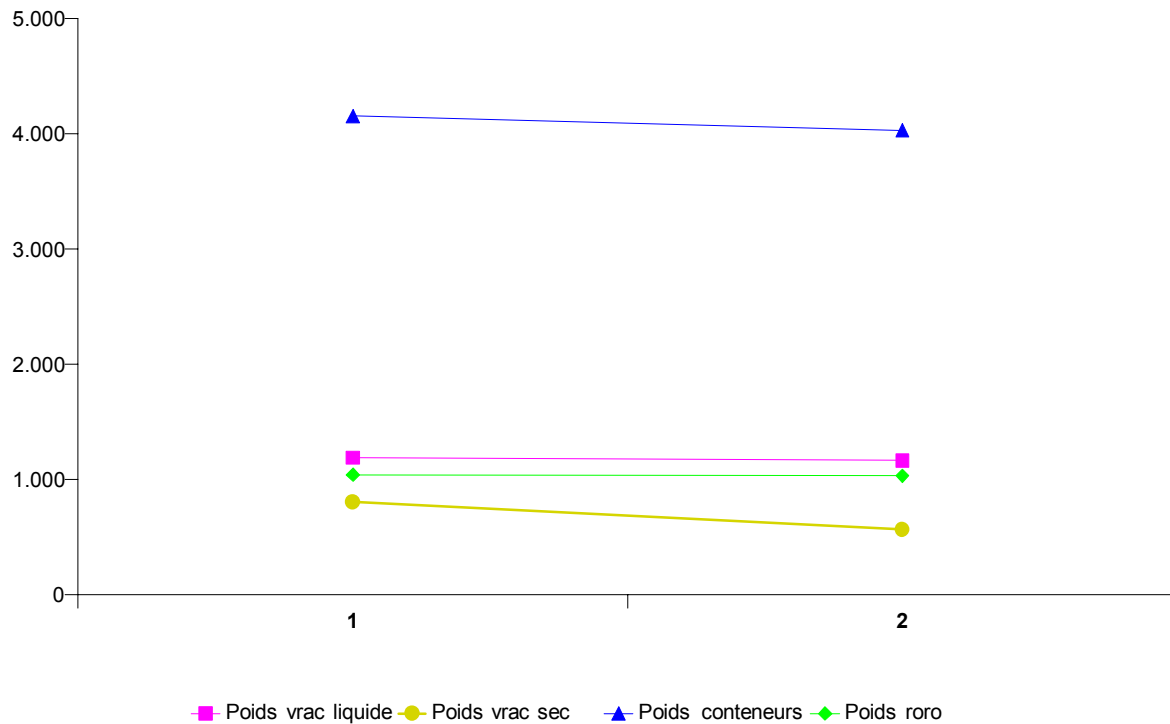

Répartition du tonnage de marchandises (en %) selon le type de chargement des navires de mer sortis dans tous les ports belges

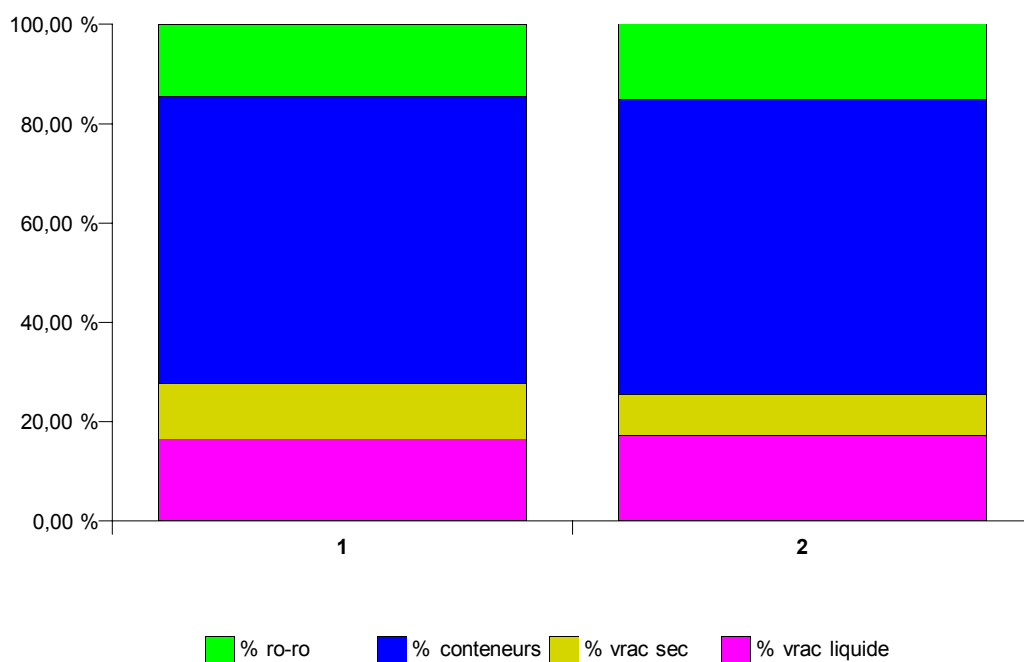

Navigation intérieure

**NAVIGATION INTERIEURE
EVOLUTION DANS LE TEMPS**

**A) REPARTITION DU TRANSPORT PAR VOIE NAVIGABLE D'APRES L'EXPORT, L'IMPORT, LE TRANSIT
ET LE TRAFIC INTERIEUR**

CHIFFRES ANNUELS ET MENSUELS	EXPORT		IMPORT		TRANSIT	
	T (1)	TKM (2)	T	TKM	T	TKM
2000	38 124	1 479	53 635	2 955	4 097	496
2001	37 532	1 510	59 520	3 127	4 097	538
2002	41 196	1 555	59 440	3 284	4 008	532
2003	41 526	1 566	60 781	3 330	4 330	573
2004	41 078	1 528	66 794	3 317	4 147	557
2005	49 058	1 608	78 848	3 465	4 490	578
2005						
JANVIER	4 167	135	6 147	290	349	46
FEVRIER	3 973	130	6 138	286	303	41
MARS	4 146	140	6 465	286	354	46
AVRIL	4 248	139	6 956	312	371	47
MAI	4 213	135	6 948	300	367	48
JUIN	4 199	141	7 160	300	407	50
JUILLET	4 091	125	6 400	261	436	56
AOUT	4 030	123	6 778	287	315	40
SEPTEMBRE	4 142	135	6 591	286	386	50
OCTOBRE	3 990	137	6 640	298	410	51
NOVEMBRE	4 025	147	6 440	294	423	56
DECEMBRE	3 835	120	6 183	266	369	47
2006						
JANVIER	4 346	138	6 126	275	433	55
FEVRIER	4 216	133	6 067	267	375	49
MARS	4 391	150	6 884	303	473	60
AVRIL	4 171	138	6 551	291	441	55
MAI	4 448	153	7 181	330	520	68
JUIN	4 254	149	7 011	309	425	53
JUILLET						
AOUT						
SEPTEMBRE						
OCTOBRE						
NOVEMBRE						
DECEMBRE						

(1) 1 000 tonnes

(2) 1 000 000 tonnes-km

TRAFIC INTERIEUR		TOTAL		CHIFFRES ANNUELS ET MENSUELS
T	TKM	T	TKM	
25 472	2 503	120 944	7 313	2000
27 411	2 557	128 561	7 732	2001
30 472	2 779	135 115	8 150	2002
31 120	2 832	137 755	8 302	2003
35 748	3 057	147 765	8 459	2004
35 697	3 068	168 093	8 719	2005
				2005
2 895	258	13 558	729	JANVIER
2 882	261	13 296	719	FEVRIER
3 245	272	14 209	744	MARS
3 103	267	14 678	764	AVRIL
2 913	238	14 441	722	MAI
3 036	259	14 802	750	JUIN
2 469	206	13 396	648	JUILLET
2 972	264	14 095	713	AOUT
2 918	251	14 036	722	SEPTEMBRE
3 060	264	14 100	750	OCTOBRE
3 102	266	13 991	763	NOVEMBRE
3 104	261	13 490	695	DECEMBRE
				2006
2 897	257	13 802	725	JANVIER
2 870	249	13 528	698	FEVRIER
3 490	293	15 239	806	MARS
2 929	253	14 091	737	AVRIL
3 130	262	15 279	814	MAI
3 138	274	14 829	785	JUIN
				JUILLET
				AOUT
				SEPTEMBRE
				OCTOBRE
				NOVEMBRE
				DECEMBRE

NAVIGATION INTERIEURE
EVOLUTION DANS LE TEMPS
B) ACTIVITE D'APRES LA NATURE DES MARCHANDISES TRANSPORTEES (1 000 TONNES)

CHIFFRES ANNUELS ET MENSUELS	PRODUITS AGRICILES ET ANNIMAUX VIVANTS	DENREES ALIMEN- TAIRES ET FOUR- RAGES	COMBUS- TIBLES MINERAUX SOLIDES	PRODUITS PETRO- LIERS	MINERAIS ET DECHETS POUR LA METAL- LURGIE	PRODUITS METALLUR- GIQUES	MINERAUX BRUTS OU MANUFAC- TURES ET MINERAUX DE CON- STRUCTION
2000	4 526	4 469	9 431	19 113	7 388	5 857	35 381
2001	5 061	5 590	11 211	21 892	8 379	6 073	35 155
2002	5 271	5 601	11 464	23 398	8 593	5 915	36 540
2003	5 492	5 740	11 438	23 579	8 991	6 191	37 263
2004	5 413	5 249	13 668	26 127	10 438	8 153	38 261
2005	5 355	5 847	13 817	28 611	10 357	9 580	41 070
2005							
JANVIER	422	510	1 386	2 436	944	843	2 787
FEVRIER	344	466	1 303	2 339	896	866	2 912
MARS	409	475	1 313	2 341	931	807	3 128
AVRIL	438	505	1 165	2 253	1 002	938	3 789
MAI	432	468	1 443	2 217	885	829	3 542
JUIN	505	466	1 050	2 204	639	861	4 440
JUILLET	465	385	982	2 399	798	788	2 856
AOUT	415	416	1 058	2 503	863	685	3 656
SEPTEMBRE	418	428	1 067	2 330	810	762	3 898
OCTOBRE	473	557	978	2 338	953	812	3 627
NOVEMBRE	511	602	968	2 402	889	785	3 558
DECEMBRE	523	567	1 103	2 849	747	602	2 877
2006							
JANVIER	506	559	1 458	2 375	865	859	2 948
FEVRIER	439	508	1 300	2 395	805	844	2 953
MARS	497	503	1 330	2 470	885	937	3 750
AVRIL	468	462	1 015	2 222	833	999	3 623
MAI	535	507	1 403	2 185	879	1 025	4 018
JUIN	529	479	973	2 191	718	1 003	4 265
JUILLET							
AOUT							
SEPTEMBRE							
OCTOBRE							
NOVEMBRE							
DECEMBRE							

ENGRAIS	PRODUITS CHIMIQUES	MACHINES, VEHICULES, OBJETS MANUFAC- TURES N.D.A. ET TRANSAC- TIONS SPECIALES	TOTAL	CHIFFRES ANNUELS ET MENSUELS
5 082	11 316	17 595	120 944	2000
5 781	10 670	18 750	128 561	2001
5 927	13 380	19 027	135 116	2002
6 055	13 510	19 495	137 755	2003
5 637	13 559	21 261	147 765	2004
6 341	15 626	31 492	168 093	2005
				2005
525	1 321	2 384	13 558	JANVIER
531	1 285	2 353	13 296	FEVRIER
737	1 419	2 650	14 209	MARS
573	1 389	2 625	14 678	AVRIL
531	1 294	2 802	14 441	MAI
572	1 324	2 743	14 802	JUIN
518	1 327	2 878	13 396	JUILLET
473	1 295	2 732	14 095	AOUT
519	1 202	2 600	14 036	SEPTEMBRE
431	1 289	2 642	14 100	OCTOBRE
487	1 198	2 590	13 991	NOVEMBRE
444	1 285	2 492	13 490	DECEMBRE
				2006
424	1 358	2 451	13 802	JANVIER
496	1 351	2 436	13 528	FEVRIER
663	1 439	2 762	15 239	MARS
524	1 367	2 576	14 091	AVRIL
544	1 344	2 836	15 279	MAI
527	1 362	2 777	14 829	JUIN
				JUILLET
				AOUT
				SEPTEMBRE
				OCTOBRE
				NOVEMBRE
				DECEMBRE

NAVIGATION INTERIEURE
EVOLUTION DANS LE TEMPS
C) ACTIVITE SUR LES VOIES NAVIGABLES (1 000 000 TONNES-KILOMETRES)

CHIFFRES ANNUELS ET MENSUELS	BASSIN DE L'ESCAUT MARITIME	CANNAUX DE LA CAMPINE	CANNAUX BRABAN- CONS	MEUSE ET SAMBRE	BASSIN DU HAUT- ESCAUT	CENTRE ET BORINAGE	BASSIN DE L'YSER ET COTE
	(LONG. : 306,7 KM)	(LONG. : 329,3 KM)	(LONG. : 130,4 KM)	(LONG. : 238,5 KM)	(LONG. : 327,7 KM)	(LONG. : 92,6 KM)	(LONG. : 144,4 KM)
	1	2	3	4	5	6	7
2000	1 781	3 123	359	702	1 292	68	10
2001	1 813	3 181	360	700	1 594	74	9
2002	1 974	3 390	418	729	1 569	56	14
2003	1 934	3 454	392	804	1 606	97	13
2004	2 006	3 449	472	785	1 622	108	16
2005	2 174	3 268	472	763	1 889	130	20
2005							
JANVIER	184	282	38	65	145	11	2
FEVRIER	177	287	40	62	139	11	2
MARS	186	280	42	64	158	12	2
AVRIL	192	282	44	69	164	11	2
MAI	186	267	41	60	156	11	2
JUIN	184	270	43	72	169	10	2
JUILLET	169	229	30	55	152	10	1
AOUT	181	271	36	67	148	9	2
SEPTEMBRE	183	260	45	48	174	11	2
OCTOBRE	180	276	35	72	173	11	2
NOVEMBRE	178	294	40	70	167	11	2
DECEMBRE	173	268	39	58	145	11	2
2006							
JANVIER	179	262	42	63	162	14	2
FEVRIER	175	258	34	63	156	10	2
MARS	191	304	43	77	175	15	2
AVRIL	179	269	44	70	158	14	2
MAI	192	297	45	87	177	13	2
JUIN	183	291	45	84	168	11	2
JUILLET							
AOUT							
SEPTEMBRE							
OCTOBRE							
NOVEMBRE							
DECEMBRE							

COL. 1,2,3,4,5,6 ET 7: TOTAL DES PRESTATIONS DE TRANSPORT DANS LE BASSIN QUE CE SOIENT DES DEPARTS DU BASSIN, DES ARRIVEES DANS LE BASSIN, DU TRAFIC A L'INTERIEUR DU BASSIN OU DU TRANSIT PAR RAPPORT AU BASSIN
LONGUEUR A PARTIR DU 1.1.1986

Transport par rail

TRANSPORT PAR RAIL
SOCIETE NATIONALE DES CHEMINS DE FER BELGES - CHIFFRES TOTAUX
1A. TRAFIC DE VOYAGEURS

CHIFFRES ANNUELS ET MENSUELS	NOMBRE DE VOYA- GEURS (MILLIERS)	NOMBRE DE VOYA- GEURS KM (MILLIONS)	NOMBRE DE TRAIN-KM PRODUC- TIFS (MILLIERS)
2001	160 287	8 038	75 857
2002	164 936	8 249	75 989
2003	168 364	8 264	76 578
2004	178 422	8 675	78 105
2005	187 141	9 151	76 469
2006	197 523	9 607	76 230
2006			
JANVIER	16 225	751	6 559
FEVRIER	16 692	770	5 937
MARS	17 491	818	6 659
AVRIL	16 566	796	6 073
MAI	17 092	816	6 442
JUIN	17 022	854	6 319
JUILLET	13 741	772	6 406
AOUT	12 985	723	6 569
SEPTEMBRE	16 777	823	6 280
OCTOBRE	17 970	846	6 434
NOVEMBRE	17 775	830	6 218
DECEMBRE	17 187	808	6 334
2007			
JANVIER	16 736	785	6 610
FEVRIER	16 981	776	5 988
MARS	17 401	818	6 627
AVRIL	17 767	843	6 245
MAI			
JUIN			
JUILLET			
AOUT			
SEPTEMBRE			
OCTOBRE			
NOVEMBRE			
DECEMBRE			

TRANSPORT PAR RAIL
SOCIETE NATIONALE DES CHEMINS DE FER BELGES - CHIFFRES TOTAUX
1B. TRAFIC COMMERCIAL DE MARCHANDISES

CHIFFRES ANNUELS ET MENSUELS	1 000 TONNES (1)	WAGONS COMPLETS 1 000 000 TKM (2)			TRAIN-KM PRODUC- TIFS (MILLIERS)	TKM (2) BRUTS REMOR- QUES (MILLIONS)	NOMBRE DE WA- GONS CHARGES (WAGONS COMPLETS) (1)
		TRAFFIC INTERIEUR	IMPORT ET EXPORT	TRANSIT			
		(1)	(1)	(1)			
2001	55 653	1 857	4 837	230	17 510	18 916	1 486 595
2002	57 214	1 922	5 079	275	17 926	18 846	1 429 671
2003	55 732	1 970	5 095	230	16 750	19 208	1 404 118
2004	58 377	2 111	5 284	300	16 622	20 373	1 481 451
2005	60 380	2 262	5 315	463	14 320	18 594	1 547 983
2006	62 551	2 390	5 760	437	14 759	19 329	1 555 549
2006							
JANVIER	3 983	117	405	48	1 220	1 618	93 030
FEVRIER	4 078	120	439	52	1 184	1 565	101 570
MARS	5 638	233	506	37	1 335	1 746	152 436
AVRIL	4 054	139	405	28	1 165	1 529	100 969
MAI	5 133	147	562	44	1 232	1 620	126 334
JUIN	7 653	381	567	33	1 257	1 625	193 832
JUILLET	4 873	170	434	25	1 138	1 477	105 123
AOUT	5 838	258	508	23	1 186	1 510	149 565
SEPTEMBRE	5 310	218	450	50	1 286	1 675	131 890
OCTOBRE	5 555	215	479	38	1 346	1 742	144 598
NOVEMBRE	5 069	201	428	36	1 253	1 671	125 727
DECEMBRE	5 367	191	577	23	1 157	1 551	130 475
2007							
JANVIER	2 814	97	245	35	1 219	1 614	58 908
FEVRIER	4 225	204	334	29	1 178	1 551	109 459
MARS	4 996	171	501	21	1 324	1 673	142 833
AVRIL	4 247	130	436	35	1 143	1 445	116 437
MAI							
JUIN							
JUILLET							
AOUT							
SEPTEMBRE							
OCTOBRE							
NOVEMBRE							
DECEMBRE							

(1) NE COMPREND NI LES TRANSPORTS MILITAIRES NI LES TRANSPORTS DE SERVICE

(2) tonnes-km

TRANSPORT PAR RAIL**2. SOCIETE NATIONALE DES CHEMINS DE FER BELGES**

Répartition selon la nature des marchandises en trafic commercial (1) pour le mois d'avril 2007.

SPECIFICATION	Nature des marchandises					
	Produits agricoles et animaux vivants	Denrées alimentaires et fourrages	Combustibles minéraux solides	Produits pétroliers	Minerais et déchets pour la métallurgie	Produits métallurgiques
Avril 2007						
Trafic intérieur (1000 t)	1	0	30	14	191	435
Entrées (1000 t)	63	155	1	2	58	432
Sorties (1000 t)	22	13	142	88	19	406
Transit (2) (1000 t)	8	7	1	-	-	62
Total (1000 t)	96	175	173	104	269	1335
Trafic intérieur (1000 tkm)	195	1	3608	2188	22207	37878
Entrées (1000 tkm)	8035	23794	136	289	4328	64512
Sorties (1000 tkm)	1723	1797	32458	17194	4731	54286
Transit (2) (1000 tkm)	1055	1169	194	-	-	10829
Total (1000 tkm)	11007	26760	36396	19671	31266	167506
Janvier-Avril 2007 (Moyennes mensuelles)						
Trafic intérieur (1000 t)	2	0	49	13	283	490
Entrées (1000 t)	55	94	2	2	53	427
Sorties (1000 t)	26	142	166	122	23	443
Transit (2) (1000 t)	8	5	0	11	0	50
Total (1000 t)	90	107	217	149	359	1410
Trafic intérieur (1000 tkm)	253	17	6028	1956	33017	39195
Entrées (1000 tkm)	7105	13174	218	340	4640	66064
Sorties (1000 tkm)	1766	1165	39627	24363	5583	60904
Transit (2) (1000 tkm)	1298	764	49	1806	2	8856
Total (1000 tkm)	10422	15119	45921	28465	43241	175019

(1) A partir de 1985, les statistiques des transports ferroviaires de marchandises sont publiées selon la "Nomenclature uniforme pour les Statistiques des Transports" de la Communauté économique européenne (N.S.T.), déjà utilisée pour les statistiques des autres branches de transport.

(2) Transit sans transbordement.

Nature des marchandises					SPECIFICATION
Minéraux bruts ou manufacturés et matériaux de construction	Engrais	Produits chimiques	Machines, véhicules, objets manufacturés n.d.a. et transactions spéciales	Total	
Avril 2007					
79	-	60	553	1365	Trafic intérieur (1000 t)
15	-	43	391	1160	Entrées (1000 t)
146	4	158	526	1525	Sorties (1000 t)
1	5	55	58	197	Transit (2) (1000 t)
241	9	316	1528	4247	Total (1000 t)
7034	-	8291	48623	130024	Trafic intérieur (1000 tkm)
3222	-	7878	69300	181492	Entrées (1000 tkm)
18453	648	31558	91868	254717	Sorties (1000 tkm)
260	411	10795	9954	34666	Transit (2) (1000 tkm)
28968	1059	58521	219745	600899	Total (1000 tkm)
Janvier-Avril 2007 (Moyennes mensuelles)					
84	0	59	564	1546	Trafic intérieur (1000 t)
6	2	49	274	961	Entrées (1000 t)
158	8	141	296	1391	Sorties (1000 t)
1	9	52	38	173	Transit (2) (1000 t)
249	19	300	1172	4071	Total (1000 t)
8290	0	8067	53736	150557	Trafic intérieur (1000 tkm)
1243	311	9059	46074	148227	Entrées (1000 tkm)
18971	642	27968	49885	230872	Sorties (1000 tkm)
165	788	9751	6533	30010	Transit (2) (1000 tkm)
28668	1741	54844	156227	559665	Total (1000 tkm)

Navigation aérienne

NAVIGATION AERIENNE
ACTIVITE DES AERODROMES BELGES (VOLS COMMERCIAUX) (1)
1A. EVOLUTION DANS LE TEMPS

CHIFFRES ANNUELS ET MENSUELS	TOUS LES AERODROMES BELGES					
	NOMBRE DE VOLS		NOMBRE DE PASSAGERS (2)		MARCHANDISES (3) (TON)	
	AU DEPART	A L'ARRIVEE	AU DEPART	A L'ARRIVEE	AU DEPART	A L'ARRIVEE
2002	118 782	118 814	7 308 884	7 101 671	275 848	235 577
2003	115 662	115 710	7 690 239	7 504 965	301 611	278 125
2004	115 641	115 681	7 909 870	7 708 739	328 503	298 297
2005	115 504	115 584	8 136 128	8 027 218	338 968	320 966
2006	115 924	115 949	8 439 374	8 250 527	343 277	315 767
2007						
JANVIER	11 485	11 440	592 206	649 114	50 234	51 328
FEVRIER	11 104	11 086	635 141	627 743	49 598	49 047
MARS	12 940	12 875	800 583	767 795	59 599	57 974
AVRIL						
MAI						
JUIN						
JUILLET						
AOUT						
SEPTEMBRE						
OCTOBRE						
NOVEMBRE						
DECEMBRE						
CHIFFRES MENSUELS	BRUXELLES NATIONAL					
	NOMBRE DE VOLS		NOMBRE DE PASSAGERS (2)		MARCHANDISES (3) (TON)	
	AU DEPART	A L'ARRIVEE	AU DEPART	A L'ARRIVEE	AU DEPART	A L'ARRIVEE
2007						
JANVIER	8 776	8 771	492 825	550 357	27 017	26 456
FEVRIER	8 550	8 536	535 187	531 875	26 735	25 796
MARS	9 788	9 778	681 890	653 633	32 536	30 167
AVRIL						
MAI						
JUIN						
JUILLET						
AOUT						
SEPTEMBRE						
OCTOBRE						
NOVEMBRE						
DECEMBRE						

(1) ANVERS, BRUXELLES NATIONAL, CHARLEROI, LIEGE, OSTENDE

(2) LES PASSAGERS EN TRANSIT SONT INCLUS DANS LE DEPART ET L'ARRIVEE

(3) LE FRET + COURIER

NAVIGATION AERIENNE (SUITE)
ACTIVITE DES AERODROMES BELGES (VOLS COMMERCIAUX) (1)
1A. EVOLUTION DANS LE TEMPS

CHIFFRES MENSUELS	ANVERS					
	NOMBRE DE VOLS		NOMBRE DE PASSAGERS (2)		MARCHANDISES (3) (TON)	
	AU DEPART	A L'ARRIVEE	AU DEPART	A L'ARRIVEE	AU DEPART	A L'ARRIVEE
2007						
JANVIER	666	650	4 426	4 293	31	27
FEVRIER	727	708	4 569	4 541	20	28
MARS	1 029	1 007	6 800	7 112	39	43
AVRIL						
MAI						
JUIN						
JUILLET						
AOUT						
SEPTEMBRE						
OCTOBRE						
NOVEMBRE						
DECEMBRE						
CHIFFRES MENSUELS	OSTENDE					
	NOMBRE DE VOLS		NOMBRE DE PASSAGERS (2)		MARCHANDISES (3) (TON)	
	AU DEPART	A L'ARRIVEE	AU DEPART	A L'ARRIVEE	AU DEPART	A L'ARRIVEE
2007						
JANVIER	381	381	5 876	4 057	4 532	5 917
FEVRIER	297	297	4 788	4 170	4 233	4 256
MARS	343	343	5 516	4 659	4 344	5 038
AVRIL						
MAI						
JUIN						
JUILLET						
AOUT						
SEPTEMBRE						
OCTOBRE						
NOVEMBRE						
DECEMBRE						

(1) ANVERS, BRUXELLES NATIONAL, CHARLEROI, LIEGE, OSTENDE

(2) LES PASSAGERS EN TRANSIT SONT INCLUS DANS LE DEPART ET L'ARRIVEE

(3) LE FRET + COURIER

NAVIGATION AERIEENNE (SUITE)
ACTIVITE DES AERODROMES BELGES (VOLS COMMERCIAUX) (1)
1A. EVOLUTION DANS LE TEMPS

CHIFFRES MENSUELS	CHARLEROI					
	NOMBRE DE VOLS		NOMBRE DE PASSAGERS (2)		MARCHANDISES (3) (TON)	
	AU DEPART	A L'ARRIVEE	AU DEPART	A L'ARRIVEE	AU DEPART	A L'ARRIVEE
2007						
JANVIER	641	633	84 940	87 416	1	0
FEVRIER	569	569	85 779	82 207	0	0
MARS	654	652	100 444	97 749	2	1
AVRIL						
MAI						
JUIN						
JUILLET						
AOUT						
SEPTEMBRE						
OCTOBRE						
NOVEMBRE						
DECEMBRE						
CHIFFRES MENSUELS	LIEGE					
	NOMBRE DE VOLS		NOMBRE DE PASSAGERS (2)		MARCHANDISES (3) (TON)	
	AU DEPART	A L'ARRIVEE	AU DEPART	A L'ARRIVEE	AU DEPART	A L'ARRIVEE
2007						
JANVIER	1 021	1 005	4 139	2 991	18 653	18 928
FEVRIER	961	976	4 818	4 950	18 610	18 967
MARS	1 126	1 095	5 933	4 642	22 678	22 725
AVRIL						
MAI						
JUIN						
JUILLET						
AOUT						
SEPTEMBRE						
OCTOBRE						
NOVEMBRE						
DECEMBRE						

(1) ANVERS, BRUXELLES NATIONAL, CHARLEROI, LIEGE, OSTENDE

(2) LES PASSAGERS EN TRANSIT SONT INCLUS DANS LE DEPART ET L'ARRIVEE

(3) LE FRET + COURIER

Véhicules à moteur

VEHICULES A MOTEUR
1A. VEHICULES A MOTEUR NEUFS, MIS EN CIRCULATION
EVOLUTION DANS LE TEMPS

CHIFFRES ANNUELS ET MENSUELS	IMMATRICULATION DE VEHICULES A MOTEURS NEUFS MIS EN CIRCULATION						
	VOITURES POUR PERSONNES	AUTO- BUS ET AUTOCARS	VEHICULES POUR LE TRANS- PORT DE MARCHAN- DISES	TRACTEURS	TRACTEURS AGRICOLES	TOTAL	MOTOS (1), SCOOTERS, AUTO- SCOOTERS, (2)
2001	499 779	968	64 360	5 758	2 932	573 797	21 130
2002	472 830	1 080	53 322	4 649	3 419	535 300	21 554
2003	463 173	896	56 125	4 818	3 387	528 399	22 267
2004	489 262	911	63 859	5 200	4 102	563 334	25 118
2005	484 906	856	68 052	5 945	3 617	563 376	25 007
2006	530 296	914	63 651	4 730	3 748	603 339	27 291
2006							
JANVIER	58 552	88	7 190	415	317	66 562	1 336
FEVRIER	54 955	59	5 366	330	338	61 048	2 011
MARS	65 540	73	7 091	368	521	73 593	3 302
AVRIL	51 570	81	5 694	307	454	58 106	3 096
MAI	51 145	78	5 759	417	353	57 752	3 342
JUIN	46 641	63	5 564	372	317	52 957	3 494
JUILLET	35 704	78	4 270	331	263	40 646	3 057
AOUT	33 253	98	4 196	412	292	38 251	2 412
SEPTEMBRE	35 193	124	4 953	702	213	41 185	1 971
OCTOBRE	41 668	73	5 093	487	279	47 600	1 604
NOVEMBRE	34 865	56	4 965	454	210	40 550	959
DECEMBRE	21 210	43	3 510	135	191	25 089	707
2007							
JANVIER	56 126	115	7 484	792	297	64 814	1 510
FEVRIER	49 231	80	5 947	539	287	56 084	2 198
MARS	59 723	74	7 208	554	420	67 979	3 539
AVRIL	48 103	73	6 401	520	372	55 469	3 616
MAI	47 472	121	6 911	616	359	55 479	3 627
JUIN	50 497	82	7 158	500	336	58 573	3 798
JUILLET							
AOUT							
SEPTEMBRE							
OCTOBRE							
NOVEMBRE							
DECEMBRE							

(1) LES VELOMOTEURS DE 50 CC ET MOINS, DEPASSANT LA VITESSE DE 40 KM/H SONT CONSIDERES COMME MOTOS.

(2) CYLINDREE MAXIMUM DE 350 CM3 ET POIDS MAXIMUM DE 350 KG.

VEHICULES A MOTEUR (SUITE)**1B. VEHICULES A MOTEUR D'OCCASION, MIS EN CIRCULATION
EVOLUTION DANS LE TEMPS**

CHIFFRES ANNUELS ET MENSUELS	IMMATRICULATION DE VEHICULES A MOTEUR D'OCCASION					
	VOITURES POUR PERSONNES	AUTO- BUS ET AUTOCARS	VEHICULES POUR LE TRANS- PORT DE MARCHAN- DISSES	TRACTEURS	TRACTEURS AGRICOLES	TOTAL
2001	687 102	1 096	75 229	4 883	6 261	774 571
2002	688 134	864	76 953	4 359	6 067	776 377
2003	667 567	1 089	80 213	4 326	6 271	759 466
2004	678 731	910	84 497	4 412	6 968	775 518
2005	660 258	745	86 346	4 085	7 244	758 678
2006	696 606	821	83 379	4 573	8 077	793 456
2006						
JANVIER	61 433	100	7 999	439	679	70 650
FEVRIER	56 936	60	7 359	370	746	65 471
MARS	66 807	93	8 366	432	936	76 634
AVRIL	55 073	61	6 842	416	778	63 170
MAI	63 061	58	7 550	544	712	71 925
JUIN	65 261	41	7 487	477	718	73 984
JUILLET	56 279	48	6 198	302	645	63 472
AOUT	54 549	115	6 503	329	663	62 159
SEPTEMBRE	59 460	63	7 052	384	627	67 586
OCTOBRE	60 473	59	7 492	371	601	68 996
NOVEMBRE	53 329	40	5 830	267	548	60 014
DECEMBRE	43 945	83	4 701	242	424	49 395
2007						
JANVIER	55 687	113	6 713	314	650	63 477
FEVRIER	52 660	46	6 282	341	723	60 052
MARS	61 870	50	7 277	353	847	70 397
AVRIL	52 616	68	5 881	269	682	59 516
MAI	60 162	46	6 682	310	721	67 921
JUIN	64 716	34	7 214	280	742	72 986
JUILLET						
AOUT						
SEPTEMBRE						
OCTOBRE						
NOVEMBRE						
DECEMBRE						

VEHICULES A MOTEUR**2. VEHICULES NEUFS ET D' OCCASION MIS EN CIRCULATION**

CHIFFRES DETAILLES D' APRES LA RESIDENCE DU DECLARANT

MOIS JUIN 2007

RESIDENCE DU DECLARANT	VEHICULES A MOTEURS						MOTOS (1)
	VOITURES POUR PERSONNES	AUTOBUS ET AUTOCARs	VEHICULES TRANSPORT MARCHAND.	TRACTEURS	TRACTEURS AGRICOLES	TOTAL	
A. Neufs							
REGION BRUXELLES-CAPITALE	9 871	-	828	31	2	10 732	326
REGION FLAMANDE	26 495	69	4 342	372	197	31 475	2 085
Province d' Anvers	7 810	33	1 245	123	42	9 253	533
Province de Brabant Flamand	7 227	11	829	52	35	8 154	399
Province de Limbourg	3 119	6	496	40	29	3 690	309
Province de Flandre Orientale	4 456	8	862	82	33	5 441	465
Province de Flandre Occidentale	3 883	11	910	75	58	4 937	379
REGION WALLONE	14 131	13	1 988	97	137	16 366	1 387
Province de Brabant-Wallon	2 176	1	407	4	17	2 605	190
Province de Hainaut	4 543	6	546	37	44	5 176	491
Province de Liège	4 416	2	600	44	29	5 091	403
Province de Luxembourg	1 192	2	181	4	13	1 392	143
Province de Namur	1 804	2	254	8	34	2 102	160
LE ROYAUME	50 497	82	7 158	500	336	58 573	3 798
B. Occasions							
REGION BRUXELLES-CAPITALE	7 307	3	715	24	5	8 054	
REGION FLAMANDE	34 530	20	4 121	212	433	39 316	
Province d' Anvers	9 695	4	1 121	58	95	10 973	
Province de Brabant Flamand	5 601	4	594	22	66	6 287	
Province de Limbourg	5 424	3	662	17	74	6 180	
Province de Flandre Orientale	7 528	4	878	56	109	8 575	
Province de Flandre Occidentale	6 282	5	866	59	89	7 301	
REGION WALLONE	22 879	11	2 378	44	304	25 616	
Province de Brabant-Wallon	2 101	4	222	5	18	2 350	
Province de Hainaut	9 179	6	916	18	87	10 206	
Province de Liège	6 819	1	694	15	81	7 610	
Province de Luxembourg	1 811	-	210	2	61	2 084	
Province de Namur	2 969	-	336	4	57	3 366	
LE ROYAUME	64 716	34	7 214	280	742	72 986	

(1) Les vélomoteurs d' une cylindrée de 50 cc et moins, qui dépassent la vitesse de 40 km/h, sont considérés comme motos

VEHICULES A MOTEUR

3. IMMATRICULATIONS DES VEHICULES A MOTEUR NEUFS MIS EN CIRCULATION
D'APRES LA MARQUE ET LE TYPE. 2 ME TRIMESTRE 2007

MARQUE	TYPE	voiture pour personne	autobus- autocar	véh. pour le transport de march.	tracteur	tracteur agricole	véhicule spécial	moto	Total
A CARRARO	A CARRARO TRX9400	0	0	0	0	1	0	0	1
ACCESS	ACCESS MOTOR	0	0	0	0	0	0	4	4
ADLY	ADLY ATV300	0	0	0	0	0	0	2	2
ADRIA	ADRIA ADRIATIK	47	0	0	0	0	0	0	47
AEBI MFH		0	0	0	0	0	1	0	1
AEON	AEON AT20	0	0	0	0	0	0	31	31
	AEON COBRA 180	0	0	0	0	0	0	1	1
	AEON COBRA 220	0	0	0	0	0	0	3	3
	AEON GOES 220	0	0	0	0	0	0	19	19
AHLMANN		0	0	0	0	0	6	0	6
AIE	AIE 4-CROSS 200	0	0	0	0	0	0	2	2
	AIE MAGMAX	0	0	0	0	0	0	1	1
ALFA ROMEO	ALFA ROMEO ALFA 147	513	0	0	0	0	0	0	513
	ALFA ROMEO ALFA 156	3	0	0	0	0	0	0	3
	ALFA ROMEO ALFA 159	912	0	0	0	0	0	0	912
	ALFA ROMEO ALFA 166	1	0	0	0	0	0	0	1
	ALFA ROMEO ALFA GT	205	0	0	0	0	0	0	205
	ALFA ROMEO ALFABRERA	43	0	0	0	0	0	0	43
	ALFA ROMEOALFASPIDER	30	0	0	0	0	0	0	30
ALKO	ALKO AMC 35H	0	0	1	0	0	0	0	1
ALPINA	ALPINA D3 TOURING	2	0	0	0	0	0	0	2
AMAZONE		0	0	0	0	0	1	0	1
AMMANN		0	0	0	0	0	4	0	4
AMS	AMS FOX EYE	0	0	0	0	0	0	2	2
APRILIA	APRILIA ATLANTIC 125	0	0	0	0	0	0	1	1
	APRILIA ATLANTIC 500	0	0	0	0	0	0	8	8
	APRILIA ATLANTIC500S	0	0	0	0	0	0	2	2
	APRILIA ETV CAPONORD	0	0	0	0	0	0	2	2
	APRILIA MOJITO 125	0	0	0	0	0	0	9	9
	APRILIA MOTARD 550	0	0	0	0	0	0	6	6
	APRILIA PEGASO 650	0	0	0	0	0	0	13	13
	APRILIA PEGASO 660	0	0	0	0	0	0	3	3
	APRILIA RS125	0	0	0	0	0	0	46	46
	APRILIA RSV1000	0	0	0	0	0	0	15	15
	APRILIA RXV 4.5	0	0	0	0	0	0	1	1
	APRILIA SCARABEO	0	0	0	0	0	0	2	2
	APRILIA SCARABEO 125	0	0	0	0	0	0	2	2
	APRILIA SCARABEO 250	0	0	0	0	0	0	4	4
	APRILIA SL1000 FALCO	0	0	0	0	0	0	1	1
	APRILIA SPORTCITY125	0	0	0	0	0	0	2	2
	APRILIA SPORTCITY200	0	0	0	0	0	0	3	3
	APRILIA SXV 5.5	0	0	0	0	0	0	4	4
	APRILIA TUONO 1000R	0	0	0	0	0	0	35	35
ARCA	ARCA M720 GLM	1	0	0	0	0	0	0	1
	ARCA M720GLT	2	0	0	0	0	0	0	2
	ARCA P 674 LSX	2	0	0	0	0	0	0	2
	ARCA P695GLM	1	0	0	0	0	0	0	1
ASTON MARTIN	ASTON MARTIN DB9	8	0	0	0	0	0	0	8
	ASTON MARTIN V12VANQ	4	0	0	0	0	0	0	4
	ASTON MARTIN VANTAGE	38	0	0	0	0	0	0	38
ATK	ATK ANT/MID	0	0	2	0	0	0	0	2
	ATK ANT/MID/220.14	0	0	2	0	0	0	0	2
	ATK ANTMID180/220.10	0	0	1	0	0	0	0	1
ATLAS		0	0	0	0	0	2	0	2
ATLAS TEREX		0	0	0	0	0	6	0	6
AUSA		0	0	0	0	0	2	0	2
AUDI	AUDI A3	2358	0	0	0	0	0	0	2358
	AUDI A4	3406	0	0	0	0	0	0	3406
	AUDI A5	69	0	0	0	0	0	0	69
	AUDI A6	2284	0	0	0	0	2	0	2286
	AUDI A8	87	0	0	0	0	2	0	89
	AUDI Q7	394	0	0	0	0	0	0	394
	AUDI S5	3	0	0	0	0	0	0	3
	AUDI S8	1	0	0	0	0	0	0	1
	AUDI TT	225	0	0	0	0	0	0	225
AUTOSTAR	AUTOSTAR ARYAL 888	2	0	0	0	0	0	0	2
	AUTOSTAR ATHENOR 578	1	0	0	0	0	0	0	1
	AUTOSTAR ATHENOR 588	1	0	0	0	0	0	0	1
	AUTOSTAR ATHENOR 598	1	0	0	0	0	0	0	1
	AUTOSTAR AUROS 80	1	0	0	0	0	0	0	1
	AUTOSTAR AUROS 88	1	0	0	0	0	0	0	1
	AUTOSTAR AUROS 90	2	0	0	0	0	0	0	2

VEHICULES A MOTEUR

3. IMMATRICULATIONS DES VEHICULES A MOTEUR NEUFS MIS EN CIRCULATION
D'APRES LA MARQUE ET LE TYPE. 2 ME TRIMESTRE 2007

MARQUE	TYPE	voiture pour personne	autobus- autocar	véh. pour le transport de march.	tracteur	tracteur agricole	véhicule spécial	moto	Total
	AUTOSTAR STARVAN2	1	0	0	0	0	0	0	1
AXR	AXR 300SP	0	0	0	0	0	0	5	5
	AXR CARBONE	0	0	0	0	0	0	1	1
	AXR CROSSBONE	0	0	0	0	0	0	1	1
BAROSSA	BAROSSA AAM 170	0	0	0	0	0	0	4	4
	BAROSSA MAGNA	0	0	0	0	0	0	2	2
BASHAN	BASHAN ATV110S-2	0	0	0	0	0	0	2	2
	BASHAN ATV200S-3	0	0	0	0	0	0	2	2
	BASHAN ATV200S-3A	0	0	0	0	0	0	6	6
	BASHAN ATV200S-7	0	0	0	0	0	0	18	18
	BASHAN ATV250S-5	0	0	0	0	0	0	1	1
	BASHAN BS200S-3A	0	0	0	0	0	0	1	1
BAVARIA	BAVARIA A070XBD	1	0	0	0	0	0	0	1
	BAVARIA I071XBD	2	0	0	0	0	0	0	2
	BAVARIA T069XBD	1	0	0	0	0	0	0	1
	BAVARIA T072XTJ	1	0	0	0	0	0	0	1
BCS	BCS VIVID 400	0	0	0	0	1	0	0	1
BENELLI	BENELLI TNT1130	0	0	0	0	0	0	3	3
	BENELLI TRE-K 1130	0	0	0	0	0	0	4	4
BENIMAR	BENIMAR ANTHUS5000LG	1	0	0	0	0	0	0	1
	BENIMAR CO GO410	1	0	0	0	0	0	0	1
	BENIMAR CO GO460	1	0	0	0	0	0	0	1
	BENIMAR CO GO461	2	0	0	0	0	0	0	2
	BENIMAR PERSEO 530	1	0	0	0	0	0	0	1
	BENIMAR PERSEO 540	1	0	0	0	0	0	0	1
	BENIMAR PERSEO 560	2	0	0	0	0	0	0	2
	BENIMAR PERSEO 590	1	0	0	0	0	0	0	1
	BENIMAR SPORT	1	0	0	0	0	0	0	1
BENTLEY	BENTLEY AZURE	2	0	0	0	0	0	0	2
	BENTLEY CONTI FS	4	0	0	0	0	0	0	4
	BENTLEY CONTI GT	9	0	0	0	0	0	0	9
	BENTLEY CONTI GTC	19	0	0	0	0	0	0	19
BETA	BETA ALP 125	0	0	0	0	0	0	1	1
	BETA ALP 4.0	0	0	0	0	0	0	3	3
	BETA B9	0	0	0	0	0	0	2	2
	BETA REV 3-250	0	0	0	0	0	0	4	4
	BETA REV3-125	0	0	0	0	0	0	1	1
	BETA RR125	0	0	0	0	0	0	5	5
	BETA RR400	0	0	0	0	0	0	2	2
	BETA RR450	0	0	0	0	0	0	3	3
	BETA RR525	0	0	0	0	0	0	3	3
BMW		1	0	0	0	0	0	0	1
	BMW 116I	192	0	0	0	0	0	0	192
	BMW 118D	1040	0	0	0	0	0	0	1040
	BMW 118I	45	0	0	0	0	0	0	45
	BMW 120D	80	0	0	0	0	0	0	80
	BMW 120I	4	0	0	0	0	0	0	4
	BMW 130I	4	0	0	0	0	0	0	4
	BMW 318D	1428	0	0	0	0	0	0	1428
	BMW 318I	112	0	0	0	0	0	0	112
	BMW 320CD	2	0	0	0	0	0	0	2
	BMW 320D	1336	0	0	0	0	0	0	1336
	BMW 320I	185	0	0	0	0	0	0	185
	BMW 325D	62	0	0	0	0	0	0	62
	BMW 325I	210	0	0	0	0	0	0	210
	BMW 325XI	10	0	0	0	0	0	0	10
	BMW 330D	164	0	0	0	0	0	0	164
	BMW 330I	13	0	0	0	0	0	0	13
	BMW 330XD	22	0	0	0	0	0	0	22
	BMW 330XI	5	0	0	0	0	0	0	5
	BMW 335D	35	0	0	0	0	0	0	35
	BMW 335I	56	0	0	0	0	0	0	56
	BMW 335XI	1	0	0	0	0	0	0	1
	BMW 520D	1339	0	0	0	0	0	0	1339
	BMW 523I	19	0	0	0	0	0	0	19
	BMW 525D	330	0	0	0	0	0	0	330
	BMW 525I	13	0	0	0	0	0	0	13
	BMW 530D	63	0	0	0	0	0	0	63
	BMW 530I	9	0	0	0	0	0	0	9
	BMW 530XD	48	0	0	0	0	0	0	48
	BMW 530XI	4	0	0	0	0	0	0	4

VEHICULES A MOTEUR

3. IMMATRICULATIONS DES VEHICULES A MOTEUR NEUFS MIS EN CIRCULATION
D'APRES LA MARQUE ET LE TYPE. 2 ME TRIMESTRE 2007

MARQUE	TYPE	voiture pour personne	autobus- autocar	véh. pour le transport de march.	tracteur	tracteur agricole	véhicule spécial	moto	Total
	BMW 535D	57	0	0	0	0	0	0	57
	BMW 540I	3	0	0	0	0	0	0	3
	BMW 550I	4	0	0	0	0	0	0	4
	BMW 630I	44	0	0	0	0	0	0	44
	BMW 650I	8	0	0	0	0	0	0	8
	BMW 730D	48	0	0	0	0	0	0	48
	BMW 730I	1	0	0	0	0	0	0	1
	BMW 730LD	2	0	0	0	0	0	0	2
	BMW 740I	3	0	0	0	0	0	0	3
	BMW 745D	3	0	0	0	0	0	0	3
	BMW 750LI	1	0	0	0	0	0	0	1
	BMW F650GS	0	0	0	0	0	0	55	55
	BMW F800S	0	0	0	0	0	0	27	27
	BMW F800ST	0	0	0	0	0	0	70	70
	BMW G650X CHALLENGE	0	0	0	0	0	0	4	4
	BMW G650X COUNTRY	0	0	0	0	0	0	8	8
	BMW G650X MOTO	0	0	0	0	0	0	7	7
	BMW HP2	0	0	0	0	0	0	1	1
	BMW HP2 MEGAMOTO	0	0	0	0	0	0	1	1
	BMW K1200GT	0	0	0	0	0	0	53	53
	BMW K1200LT	0	0	0	0	0	0	15	15
	BMW K1200R	0	0	0	0	0	0	22	22
	BMW K1200R SPORT	0	0	0	0	0	0	18	18
	BMW K1200S	0	0	0	0	0	0	34	34
	BMW M COUPE	10	0	0	0	0	0	0	10
	BMW M5	9	0	0	0	0	0	0	9
	BMW M6	11	0	0	0	0	0	0	11
	BMW R1200C	0	0	0	0	0	0	1	1
	BMW R1200GS	0	0	0	0	0	0	119	119
	BMW R1200GSADVENTURE	0	0	0	0	0	0	108	108
	BMW R1200R	0	0	0	0	0	0	66	66
	BMW R1200RT	0	0	0	0	0	0	186	186
	BMW R1200S	0	0	0	0	0	0	17	17
	BMW R1200ST	0	0	0	0	0	0	8	8
	BMW R900RT	0	0	0	0	0	0	2	2
	BMW X3 2.0D	523	0	0	0	0	0	0	523
	BMW X3 2.0I	15	0	0	0	0	0	0	15
	BMW X3 2.5SI	11	0	0	0	0	0	0	11
	BMW X3 3.0D	63	0	0	0	0	0	0	63
	BMW X3 3.0SD	10	0	0	0	0	0	0	10
	BMW X3 3.0SI	1	0	0	0	0	0	0	1
	BMW X5 3.0 SI	2	0	0	0	0	0	0	2
	BMW X5 3.0D	456	0	0	0	0	0	0	456
	BMW X5 4.4I	0	0	0	0	0	2	0	2
	BMW X5 4.8I	18	0	0	0	0	0	0	18
	BMW Z4 2.0I	105	0	0	0	0	0	0	105
	BMW Z4 2.5I	6	0	0	0	0	0	0	6
	BMW Z4 2.5SI	10	0	0	0	0	0	0	10
	BMW Z4 3.0SI	28	0	0	0	0	0	0	28
BOBCAT		0	0	0	0	0	13	0	13
BOMAG		0	0	0	0	0	8	0	8
BOMBARDIER	BOMBARDIER CAN-AM	0	0	0	0	0	0	32	32
	BOMBARDIER CAN-AMATV	0	0	0	0	0	0	1	1
	BOMBARDIER DS650	0	0	0	0	0	0	2	2
	BOMBARDIER OUTLANDER	0	0	0	0	0	0	25	25
BOOM	BOOM FAMILY	0	0	0	0	0	0	3	3
	BOOM FIGHTER	0	0	0	0	0	0	1	1
	BOOM LOW RIDER	0	0	0	0	0	0	6	6
BOSS	BOSS MT1	0	0	0	0	0	0	3	3
BUCHER		0	0	0	0	0	4	0	4
BUELL SS	BUELL XB12R	0	0	0	0	0	0	7	7
	BUELL XB12S	0	0	0	0	0	0	18	18
	BUELL XB12SCG	0	0	0	0	0	0	16	16
	BUELL XB12SS	0	0	0	0	0	0	19	19
	BUELL XB12STT	0	0	0	0	0	0	6	6
	BUELL XB12X	0	0	0	0	0	0	9	9
	BUELL XB9SX	0	0	0	0	0	0	10	10
BURSTNER	BURSTNER A574	1	0	0	0	0	0	0	1
	BURSTNER I675	8	0	0	0	0	0	0	8
	BURSTNER I684	10	0	0	0	0	0	0	10
	BURSTNER I685	1	0	0	0	0	0	0	1
	BURSTNER I695	2	0	0	0	0	0	0	2

VEHICULES A MOTEUR

3. IMMATRICULATIONS DES VEHICULES A MOTEUR NEUFS MIS EN CIRCULATION
D'APRES LA MARQUE ET LE TYPE. 2 ME TRIMESTRE 2007

MARQUE	TYPE	voiture pour personne	autobus- autocar	véh. pour le transport de march.	tracteur	tracteur agricole	véhicule spécial	moto	Total
	BURSTNER I821	1	0	0	0	0	0	0	1
	BURSTNER T580	3	0	0	0	0	0	0	3
	BURSTNER T585	2	0	0	0	0	0	0	2
	BURSTNER T615	5	0	0	0	0	0	0	5
	BURSTNER T630	3	0	0	0	0	0	0	3
	BURSTNER T640	6	0	0	0	0	0	0	6
	BURSTNER T645	1	0	0	0	0	0	0	1
	BURSTNER T646	2	0	0	0	0	0	0	2
	BURSTNER T660	1	0	0	0	0	0	0	1
	BURSTNER T680	2	0	0	0	0	0	0	2
	BURSTNER T695	1	0	0	0	0	0	0	1
	BURSTNER T700	1	0	0	0	0	0	0	1
	BURSTNER T710	1	0	0	0	0	0	0	1
CADILLAC	CADILLAC 6EB26 SRX	4	0	0	0	0	0	0	4
	CADILLAC CADILLACBLS	24	0	0	0	0	0	0	24
	CADILLAC CTS	1	0	0	0	0	0	0	1
	CADILLAC ESCALADE	3	0	0	0	0	0	0	3
	CADILLAC HEARSE	2	0	0	0	0	0	0	2
	CADILLAC SEVILLE STS	1	0	0	0	0	0	0	1
CAGIVA	CAGIVA MITO	0	0	0	0	0	0	2	2
	CAGIVA MITO 125	0	0	0	0	0	0	1	1
	CAGIVA RAPTOR	0	0	0	0	0	0	6	6
	CAGIVA RAPTOR 125	0	0	0	0	0	0	2	2
	CAGIVA RAPTOR 650IE	0	0	0	0	0	0	5	5
	CAMPPELL BB650	0	0	0	0	0	0	10	10
CAMPPELL	CAMPPELL BB650	0	0	0	0	0	0	1	1
CAPRON	CAPRON A366	1	0	0	0	0	0	0	1
	CAPRON A69	1	0	0	0	0	0	0	1
CARTHAGO	CARTHAGO CHIC A51	1	0	0	0	0	0	0	1
	CARTHAGO CHIC I47	6	0	0	0	0	0	0	6
	CARTHAGO CHIC I51	2	0	0	0	0	0	0	2
	CARTHAGO CHIC T 44	1	0	0	0	0	0	0	1
	CARTHAGO M-LINER	1	0	0	0	0	0	0	1
	CARTHAGO OPUS 5.2	1	0	0	0	0	0	0	1
	CARTHAGOMONDIAL58DRH	1	0	0	0	0	0	0	1
CARVER	CARVER ONE	0	0	0	0	0	0	2	2
CASE	CASE JX1080U 4WD	0	0	0	0	0	9	0	9
	CASE JX1090U 4WD	0	0	0	0	3	0	0	3
	CASE JX1100U 4WD	0	0	0	0	2	0	0	2
CASE	CASE IH CVX1155-4WD	0	0	0	0	3	0	0	3
	CASE IH CVX1170-4WD	0	0	0	0	1	0	0	1
	CASE IH CVX1195 4WD	0	0	0	0	2	0	0	2
	CASE IH CVX195 4WDSA	0	0	0	0	7	0	0	7
	CASE IH JX1070N-4WD	0	0	0	0	1	0	0	1
	CASE IH JX1095C 4WD	0	0	0	0	1	0	0	1
	CASE IH JX60-2WD	0	0	0	0	1	0	0	1
	CASE IH JX60-4WD	0	0	0	0	2	0	0	2
	CASE IH JX80-2WD	0	0	0	0	4	0	0	4
	CASE IH JX80-4WD	0	0	0	0	1	0	0	1
	CASE IH JX90-4WD	0	0	0	0	2	0	0	2
	CASE IH JX95-4WD	0	0	0	0	1	0	0	1
	CASE IH MAGNUM 250SA	0	0	0	0	1	0	0	1
	CASE IH MXM 155	0	0	0	0	2	0	0	2
	CASE IH MXU100SA-4WD	0	0	0	0	1	0	0	1
	CASE IH MXU110-4WD	0	0	0	0	1	0	0	1
	CASE IH MXU115-4WD	0	0	0	0	1	0	0	1
	CASE IH MXU115SA-4WD	0	0	0	0	1	0	0	1
	CASE IH MXU130-4WD	0	0	0	0	1	0	0	1
	CASEIH CVX150 4WD	0	0	0	0	2	0	0	2
	CASEIH CVX175 4WDSA	0	0	0	0	5	0	0	5
	CASEIH MAXXUM125 4WD	0	0	0	0	3	0	0	3
	CASEIH MAXXUM140 4WD	0	0	0	0	3	0	0	3
	CASEIHMAGNUM3104WDSA	0	0	0	0	1	0	0	1
	CASEIHMAGNUM1154WDSA	0	0	0	0	1	0	0	1
CATERPILLAR	CF MOTO CF500	0	0	0	0	0	29	0	29
CF MOTO	CF MOTO CF500A	0	0	0	0	0	0	2	2
	CF MOTO E-CHARM	0	0	0	0	0	0	1	1
	CF MOTO V5	0	0	0	0	0	0	2	2
CHALLENGER	CHALLENGER EDEN	9	0	0	0	0	0	0	9
	CHALLENGER GENESIS	11	0	0	0	0	0	0	11

VEHICULES A MOTEUR

3. IMMATRICULATIONS DES VEHICULES A MOTEUR NEUFS MIS EN CIRCULATION
D'APRES LA MARQUE ET LE TYPE. 2 ME TRIMESTRE 2007

MARQUE	TYPE	voiture pour personne	autobus- autocar	véh. pour le transport de march.	tracteur	tracteur agricole	véhicule spécial	moto	Total
	CHALLENGER MAGEO	4	0	0	0	0	0	0	4
	CHALLENGER MAGEO 192	1	0	0	0	0	0	0	1
	CHALLENGER VANY SL	1	0	0	0	0	0	0	1
CHATEAU	CHATEAU A581	1	0	0	0	0	0	0	1
	CHATEAU A591	1	0	0	0	0	0	0	1
	CHATEAU A671G	2	0	0	0	0	0	0	2
	CHATEAU H591	1	0	0	0	0	0	0	1
	CHATEAU H601	9	0	0	0	0	0	0	9
	CHATEAU H671G	9	0	0	0	0	0	0	9
CHAUSSON	CHAUSSON ALEGRO 93	2	0	0	0	0	0	0	2
	CHAUSSON ALEGRO 94	2	0	0	0	0	0	0	2
	CHAUSSON ALLEGRO 93	2	0	0	0	0	0	0	2
	CHAUSSON ALLEGRO 94	6	0	0	0	0	0	0	6
	CHAUSSON FLASH 02M07	1	0	0	0	0	0	0	1
	CHAUSSON FLASH 03M07	7	0	0	0	0	0	0	7
	CHAUSSON FLASH 04M07	6	0	0	0	0	0	0	6
	CHAUSSON FLASH 07M07	5	0	0	0	0	0	0	5
	CHAUSSON FLASH 08M07	3	0	0	0	0	0	0	3
	CHAUSSON FLASH 09M07	7	0	0	0	0	0	0	7
	CHAUSSON FLASH 10M07	1	0	0	0	0	0	0	1
	CHAUSSON FLASHS03M07	1	0	0	0	0	0	0	1
	CHAUSSON TRIGANO	3	0	0	0	0	0	0	3
	CHAUSSON TWIST 1	1	0	0	0	0	0	0	1
	CHAUSSON TWIST 2	4	0	0	0	0	0	0	4
	CHAUSSON WELCOME	8	0	0	0	0	0	0	8
	CHAUSSON WELCOME 17	2	0	0	0	0	0	0	2
	CHAUSSON WELCOME 18	1	0	0	0	0	0	0	1
	CHAUSSON WELCOME 85	2	0	0	0	0	0	0	2
	CHAUSSON WELCOME 95	1	0	0	0	0	0	0	1
CHEVROLET	CHEVROLET . CAPTIVA	358	0	0	0	0	0	0	358
	CHEVROLET . EPICA	56	0	0	0	0	0	0	56
	CHEVROLET CAPTIVA	0	0	4	0	0	0	0	4
	CHEVROLET CORVETTE	4	0	0	0	0	0	0	4
	CHEVROLET UPLANDER	0	0	1	0	0	0	0	1
	CHEVROLET.AVEO	72	0	0	0	0	0	0	72
	CHEVROLET.KALOS	276	0	0	0	0	0	0	276
	CHEVROLET.LACETTI	39	0	0	0	0	0	0	39
	CHEVROLET.MATIZ	293	0	0	0	0	0	0	293
	CHEVROLET.NUBIRA	156	0	0	0	0	0	0	156
	CHEVROLET.TACUMA	58	0	0	0	0	0	0	58
CHONGQING	CHONGQING BAROSSA	0	0	0	0	0	0	1	1
CHRYSLER	CHRYSLER	2	0	0	0	0	0	0	2
	CHRYSLER 300C	89	0	1	0	0	0	0	90
	CHRYSLER 300C SRT8	1	0	0	0	0	0	0	1
	CHRYSLER GD VOYAGER	1	0	35	0	0	0	0	36
	CHRYSLER GR VOYAGER	0	0	1	0	0	0	0	1
	CHRYSLER GVOYAGER RG	5	0	0	0	0	0	0	5
	CHRYSLER PACIFICA	1	0	0	0	0	0	0	1
	CHRYSLER PT CRUISER	55	0	1	0	0	0	0	56
	CHRYSLER SEBRING	22	0	0	0	0	0	0	22
	CHRYSLER TOWN & C	2	0	0	0	0	0	0	2
	CHRYSLER VOYAGER RG	14	0	0	0	0	0	0	14
	CHRYSLERCROSSFIRE	10	0	0	0	0	0	0	10
	CHRYSLERGRANDVOYAGER	169	0	0	0	0	0	0	169
CI	CI KYROS 2	2	0	0	0	0	0	0	2
	CI KYROS 4	1	0	0	0	0	0	0	1
	CI KYROS SL	2	0	0	0	0	0	0	2
CITROEN	CITROEN	0	0	17	0	0	0	0	17
	CITROEN BERLINGO	1724	0	1286	0	0	0	0	3010
	CITROEN C1	750	0	0	0	0	0	0	750
	CITROEN C2	1085	0	0	0	0	0	0	1085
	CITROEN C3	2215	0	12	0	0	0	0	2227
	CITROEN C3 PLURIEL	331	0	0	0	0	0	0	331
	CITROEN C4	1460	0	5	0	0	0	0	1465
	CITROEN C4 PICASSO	2330	0	2	0	0	0	0	2332
	CITROEN C5	577	0	3	0	0	0	0	580
	CITROEN C6	121	0	0	0	0	0	0	121
	CITROEN C8	336	0	3	0	0	0	0	339
	CITROEN JUMPER	11	0	856	0	0	0	0	867
	CITROEN JUMPY	104	0	499	0	0	0	0	603
	CITROEN XSARAPICASSO	1570	0	0	0	0	0	0	1570
CLAAS		0	0	0	0	0	11	0	11

VEHICULES A MOTEUR

3. IMMATRICULATIONS DES VEHICULES A MOTEUR NEUFS MIS EN CIRCULATION
D'APRES LA MARQUE ET LE TYPE. 2 ME TRIMESTRE 2007

MARQUE	TYPE	voiture pour personne	autobus- autocar	véh. pour le transport de march.	tracteur	tracteur agricole	véhicule spécial	moto	Total
	CLAAS ARES 557ATZ	0	0	0	0	2	0	0	2
	CLAAS ARES 567ATZ	0	0	0	0	2	0	0	2
	CLAAS ARES 656	0	0	0	0	1	0	0	1
	CLAAS ARES 657	0	0	0	0	1	0	0	1
	CLAAS ARES 697	0	0	0	0	7	0	0	7
	CLAAS ARES 816	0	0	0	0	3	0	0	3
	CLAAS AXION 810	0	0	0	0	3	0	0	3
	CLAAS AXION 830	0	0	0	0	2	0	0	2
	CLAAS AXION 840	0	0	0	0	1	0	0	1
	CLAAS CELTIS 436	0	0	0	0	2	0	0	2
	CLAAS CELTIS 446	0	0	0	0	3	0	0	3
	CLAAS CELTIS 456	0	0	0	0	5	0	0	5
	CLAAS NECTIS257VL4RM	0	0	0	0	3	0	0	3
	CLAASNECTIS227VE4WD	0	0	0	0	1	0	0	1
CLARK		0	0	0	0	0	2	0	2
CLUB CAR		0	0	0	0	0	19	0	19
COMBI LIFT		0	0	0	0	0	1	0	1
CONCORDE	CONCORDE CHARISMA	5	0	0	0	0	0	0	5
COXX		0	0	4	0	0	0	0	4
	COXX PCF 6.2-69	0	0	1	0	0	0	0	1
CPI	CPI FA250	0	0	0	0	0	0	3	3
	CPI OLIVER CITY 125	0	0	0	0	0	0	6	6
CRYSTAL	CRYSTAL 100	0	0	0	0	1	0	0	1
DACIA	DACIA LOGAN	702	0	2	0	0	0	0	704
DAEDONG	DAEDONG CK20	0	0	0	0	2	0	0	2
	DAEDONG CK30H	0	0	0	0	1	0	0	1
	DAEDONG DK35	0	0	0	0	1	0	0	1
	DAEDONG DK40	0	0	0	0	1	0	0	1
	DAEDONG DK451R	0	0	0	0	1	0	0	1
	DAEDONG DK501C	0	0	0	0	1	0	0	1
DAEWOO		0	0	0	0	0	6	0	6
DAF	DAF CF75	0	0	5	0	0	0	0	5
	DAF CF85	0	0	4	0	0	0	0	4
	DAF FA-CF65	0	0	7	0	0	0	0	7
	DAF FA-LF45	0	0	43	0	0	0	0	43
	DAF FA-LF55	0	0	49	0	0	0	0	49
	DAF FA CF75	0	0	27	0	0	0	0	27
	DAF FA CF85	0	0	2	0	0	0	0	2
	DAF FAD CF85	0	0	4	0	0	0	0	4
	DAF FAD XF47	0	0	1	0	0	0	0	1
	DAF FAG CF75	0	0	19	0	0	0	0	19
	DAF FAN CF75	0	0	8	0	0	0	0	8
	DAF FAN CF85	0	0	2	0	0	0	0	2
	DAF FAN XF105	0	0	2	0	0	0	0	2
	DAF FAR CF85	0	0	1	0	0	0	0	1
	DAF FARXF105	0	0	4	0	0	0	0	4
	DAF FAS CF75	0	0	1	0	0	0	0	1
	DAF FAS CF85	0	0	6	0	0	0	0	6
	DAF FAT CF75	0	0	1	0	0	0	0	1
	DAF FAT CF85	0	0	10	0	0	0	0	10
	DAF FAT XF47	0	0	1	0	0	0	0	1
	DAF FAX CF 85	0	0	4	0	0	0	0	4
	DAF FAXF105	0	0	7	0	0	0	0	7
	DAF FT CF75	0	0	0	11	0	0	0	11
	DAF FT CF85	0	0	0	24	0	0	0	24
	DAF FTG CF85	0	0	0	1	0	0	0	1
	DAF FTGXF105	0	0	0	1	0	0	0	1
	DAF FTPXF105	0	0	0	3	0	0	0	3
	DAF FTT CF85	0	0	0	5	0	0	0	5
	DAF FTT XF47	0	0	0	3	0	0	0	3
	DAF FTXF 105	0	0	0	287	0	0	0	287
	DAF FTXF95	0	0	0	9	0	0	0	9
	DAF LF45	0	0	3	0	0	0	0	3
	DAF LF55	0	0	3	0	0	0	0	3
DAIHATSU	DAIHATSU COPEN	8	0	0	0	0	0	0	8
	DAIHATSU CUORE	13	0	0	0	0	0	0	13
	DAIHATSU MATERIA	27	0	0	0	0	0	0	27
	DAIHATSU SIRION	34	0	0	0	0	0	0	34
	DAIHATSU TERIOS	43	0	0	0	0	0	0	43
	DAIHATSU TREVIS	13	0	0	0	0	0	0	13
DAIMLER	DAIMLER DAIMLER XJ	1	0	0	0	0	0	0	1
DAMCON		0	0	0	0	0	1	0	1

VEHICULES A MOTEUR

3. IMMATRICULATIONS DES VEHICULES A MOTEUR NEUFS MIS EN CIRCULATION
D'APRES LA MARQUE ET LE TYPE. 2 ME TRIMESTRE 2007

MARQUE	TYPE	voiture pour personne	autobus- autocar	véh. pour le transport de march.	tracteur	tracteur agricole	véhicule spécial	moto	Total
DANGEL	DANGEL PARTNER	0	0	4	0	0	0	0	4
DANTRUCK-HEDEN		0	0	0	0	0	1	0	1
NISSAN	NISSAN	0	0	0	0	0	2	0	2
	NISSAN 350Z	7	0	0	0	0	0	0	7
	NISSAN ALMERA TINO	1	0	0	0	0	0	0	1
	NISSAN ATLEON	0	0	69	0	0	0	0	69
	NISSAN CABSTAR	0	0	164	0	0	0	0	164
	NISSAN INTERSTAR	0	0	59	0	0	0	0	59
	NISSAN KUBISTAR	0	0	27	0	0	0	0	27
	NISSAN MICRA	430	0	2	0	0	0	0	432
	NISSAN MURANO	0	0	1	0	0	0	0	1
	NISSAN NAVARA	0	0	360	0	0	0	0	360
	NISSAN NOTE	509	0	2	0	0	0	0	511
	NISSAN PATHFINDER	44	0	4	0	0	0	0	48
	NISSAN PATROL	19	0	10	0	0	0	0	29
	NISSAN PATROL GR	1	0	0	0	0	0	0	1
	NISSAN PICKUP	0	0	19	0	0	0	0	19
	NISSAN PRIMASTAR	5	0	57	0	0	0	0	62
	NISSAN QASHQAI	705	0	0	0	0	0	0	705
	NISSAN TERRANO	1	0	0	0	0	0	0	1
	NISSAN X-TRAIL	140	0	5	0	0	0	0	145
DAZON	DAZON BUGGY	0	0	0	0	0	0	7	7
DELVANO		0	0	0	0	0	6	0	6
DEMAG		0	0	0	0	0	3	0	3
DEPOORTERE		0	0	0	0	0	8	0	8
DERBI	DERBI DXR200	0	0	0	0	0	0	3	3
	DERBI DXR250	0	0	0	0	0	0	3	3
	DERBI GPI125	0	0	0	0	0	0	1	1
	DERBI GPI250	0	0	0	0	0	0	3	3
	DERBI GPR NUDE 125	0	0	0	0	0	0	3	3
	DERBI GPR RACING 125	0	0	0	0	0	0	1	1
	DERBI MULHACEN 659	0	0	0	0	0	0	1	1
	DERBI SENDA R 125	0	0	0	0	0	0	1	1
	DERBI SENDA SM 125	0	0	0	0	0	0	2	2
	DERBI SENDA SM125 4T	0	0	0	0	0	0	2	2
DERCKS WIJCHEM	ALKO	0	0	1	0	0	0	0	1
	DE HONDT	0	0	0	0	0	3	0	3
	HOFMANS	0	0	0	0	0	1	0	1
	SVETRUCK	0	0	0	0	0	6	0	6
	WEIDEMANN	0	0	0	0	0	16	0	16
DETHLEFFS	DETHLEFFS A 6785	4	0	0	0	0	0	0	4
	DETHLEFFS A 6975	4	0	0	0	0	0	0	4
	DETHLEFFS A5881	1	0	0	0	0	0	0	1
	DETHLEFFS FORTUNA	1	0	0	0	0	0	0	1
	DETHLEFFS GLOBEBUS	3	0	0	0	0	0	0	3
	DETHLEFFS GLOBECAR	3	0	0	0	0	0	0	3
	DETHLEFFS GLOBESCOUT	4	0	0	0	0	0	0	4
	DETHLEFFS GLOVENAN	2	0	0	0	0	0	0	2
	DETHLEFFS H6945	1	0	0	0	0	0	0	1
	DETHLEFFS H6975	2	0	0	0	0	0	0	2
	DETHLEFFS I6501B	1	0	0	0	0	0	0	1
	DETHLEFFS I6571B	1	0	0	0	0	0	0	1
	DETHLEFFS I7870	1	0	0	0	0	0	0	1
	DETHLEFFS POSSL	3	0	0	0	0	0	0	3
	DETHLEFFS RT6204	1	0	0	0	0	0	0	1
	DETHLEFFS RT6244	1	0	0	0	0	0	0	1
	DETHLEFFS RT6844	1	0	0	0	0	0	0	1
	DETHLEFFS T5841	1	0	0	0	0	0	0	1
	DETHLEFFS T6401	1	0	0	0	0	0	0	1
	DETHLEFFS T6501B	1	0	0	0	0	0	0	1
	DETHLEFFS T6541	1	0	0	0	0	0	0	1
	DETHLEFFS T6571	1	0	0	0	0	0	0	1
	DETHLEFFS T6571B	1	0	0	0	0	0	0	1
DEUTZ FAHR		0	0	0	0	19	6	0	25
	DEUTZ FAHR AGROKID	0	0	0	0	3	0	0	3
	DEUTZ FAHR AGROLUX67	0	0	0	0	1	0	0	1
	DEUTZ FAHR AT110.6	0	0	0	0	1	0	0	1
	DEUTZ FAHR AT120.6	0	0	0	0	12	0	0	12
	DEUTZ FAHR AT150.6	0	0	0	0	5	0	0	5
	DEUTZ FAHR AT90	0	0	0	0	5	0	0	5
	DEUTZ FAHR K100	0	0	0	0	3	0	0	3
	DEUTZ FAHR TT3	0	0	0	0	5	0	0	5

VEHICULES A MOTEUR

3. IMMATRICULATIONS DES VEHICULES A MOTEUR NEUFS MIS EN CIRCULATION
D'APRES LA MARQUE ET LE TYPE. 2 ME TRIMESTRE 2007

MARQUE	TYPE	voiture pour personne	autobus- autocar	véh. pour le transport de march.	tracteur	tracteur agricole	véhicule spécial	moto	Total
	DEUTZFAHR AGROFARM85	0	0	0	0	1	0	0	1
	DEUTZFAHRAGROKID 230	0	0	0	0	2	0	0	2
	DEUTZFAHRAGROTRON150	0	0	0	0	1	0	0	1
DEWULF		0	0	0	0	0	6	0	6
DFLONG	DFLONG DFL125T-8	0	0	0	0	0	0	2	2
DIECI		0	0	0	0	0	1	0	1
DINLI	DINLI 604-100	0	0	0	0	0	0	4	4
	DINLI DMX270	0	0	0	0	0	0	2	2
	DINLI DMX450	0	0	0	0	0	0	1	1
	DINLI MASAI L 100	0	0	0	0	0	0	2	2
	DINLI MASAI L 150	0	0	0	0	0	0	2	2
	DINLI T-REX 150	0	0	0	0	0	0	1	1
DODGE	DODGE AVENGER	2	0	0	0	0	0	0	2
	DODGE CALIBER	211	0	0	0	0	0	0	211
	DODGE CARAVAN	1	0	0	0	0	0	0	1
	DODGE DAKOTA	0	0	2	0	0	0	0	2
	DODGE NITRO	5	0	0	0	0	0	0	5
	DODGE RAM 1500	0	0	3	0	0	0	0	3
DOOSAN DAEWOO		0	0	0	0	0	1	0	1
DREAM	DREAM A500	1	0	0	0	0	0	0	1
	DREAM M500	3	0	0	0	0	0	0	3
	DREAM P500	5	0	0	0	0	0	0	5
DRESEL	DRESEL LT-Z 400	0	0	0	0	0	0	1	1
	DRESEL YFM660F	0	0	0	0	0	0	1	1
DUCATI	DUCATI 1098 100CV	0	0	0	0	0	0	66	66
	DUCATI 1098S	0	0	0	0	0	0	1	1
	DUCATI 1098S 100CV	0	0	0	0	0	0	14	14
	DUCATI 749	0	0	0	0	0	0	3	3
	DUCATI 999S	0	0	0	0	0	0	4	4
	DUCATI GT1000	0	0	0	0	0	0	5	5
	DUCATI H4	0	0	0	0	0	0	1	1
	DUCATI HYPERMOT 1100	0	0	0	0	0	0	6	6
	DUCATI HYPERMOT1100S	0	0	0	0	0	0	2	2
	DUCATI M695	0	0	0	0	0	0	28	28
	DUCATI MONSTER	0	0	0	0	0	0	6	6
	DUCATI MONSTER S4R	0	0	0	0	0	0	1	1
	DUCATI MONSTER620	0	0	0	0	0	0	2	2
	DUCATI MS2R	0	0	0	0	0	0	14	14
	DUCATI MTS620	0	0	0	0	0	0	2	2
	DUCATI MULTISTRADA	0	0	0	0	0	0	10	10
	DUCATI PAUL SMART LE	0	0	0	0	0	0	1	1
	DUCATI S2R 1000	0	0	0	0	0	0	20	20
	DUCATI S4R	0	0	0	0	0	0	3	3
	DUCATI S4R 100CV	0	0	0	0	0	0	5	5
	DUCATI S4RS	0	0	0	0	0	0	11	11
	DUCATI S4RS 100CV	0	0	0	0	0	0	7	7
	DUCATI SPORT 1000	0	0	0	0	0	0	16	16
	DUCATI ST3	0	0	0	0	0	0	6	6
	DUCATI ST3S ABS	0	0	0	0	0	0	9	9
	DUCATI ST4S	0	0	0	0	0	0	1	1
DULEVO		0	0	0	0	0	1	0	1
E-ATV RACING	E-ATV RACING EXTREME	0	0	0	0	0	0	1	1
EAGLEMOTORSPORTS	EAGLEMOTORSPORTS ATV	0	0	0	0	0	0	81	81
EASY TRIKE	EASY TRIKE E1-75-C2	0	0	0	0	0	0	1	1
	EASY TRIKE FAMILY	0	0	0	0	0	0	1	1
	EASY TRIKE TAIFUN	0	0	0	0	0	0	2	2
EGHOLM		0	0	0	0	0	2	0	2
ELNAGH	ELNAGH M200	9	0	0	0	0	0	0	9
	ELNAGH P200	4	0	0	0	0	0	0	4
ETESIA		0	0	0	0	0	1	0	1
EURAMOBIL	EURAMOBIL P642SB	1	0	0	0	0	0	0	1
	EURAMOBIL PA580LS	1	0	0	0	0	0	0	1
	EURAMOBIL PA660HB	1	0	0	0	0	0	0	1
	EURAMOBIL PA675VB	3	0	0	0	0	0	0	3
	EURAMOBIL PT622SB	1	0	0	0	0	0	0	1
	EURAMOBIL PT662HB	1	0	0	0	0	0	0	1
	EURAMOBIL T670SB	3	0	0	0	0	0	0	3
	EURAMOBIL TA570HS	1	0	0	0	0	0	0	1
	EURAMOBIL TA640VB	2	0	0	0	0	0	0	2
	EURAMOBIL TA690HB	4	0	0	0	0	0	0	4
EUROCOMACH		0	0	0	0	0	1	0	1
EVOBUS	EVOBUS MB TOURINO	0	1	0	0	0	0	0	1

VEHICULES A MOTEUR

3. IMMATRICULATIONS DES VEHICULES A MOTEUR NEUFS MIS EN CIRCULATION
D'APRES LA MARQUE ET LE TYPE. 2 ME TRIMESTRE 2007

MARQUE	TYPE	voiture pour personne	autobus- autocar	véh. pour le transport de march.	tracteur	tracteur agricole	véhicule spécial	moto	Total
	HONDA CBF600N	0	0	0	0	0	0	2	2
	HONDA CBF600NA	0	0	0	0	0	0	7	7
	HONDA CBF600SA	0	0	0	0	0	0	10	10
	HONDA CBR 1100 XX	0	0	0	0	0	0	20	20
	HONDA CBR1000RR	0	0	0	0	0	0	104	104
	HONDA CBR125R	0	0	0	0	0	0	128	128
	HONDA CBR600F	0	0	0	0	0	0	15	15
	HONDA CBR600RR	0	0	0	0	0	0	96	96
	HONDA CIVIC 3 DR	80	0	0	0	0	0	0	80
	HONDA CIVIC 4DR HYBR	44	0	0	0	0	0	0	44
	HONDA CIVIC 5DR	337	0	0	0	0	0	0	337
	HONDA CR-V	13	0	0	0	0	0	0	13
	HONDA FES125	0	0	0	0	0	0	24	24
	HONDA FES250	0	0	0	0	0	0	10	10
	HONDA FJS400D	0	0	0	0	0	0	55	55
	HONDA FJS600A	0	0	0	0	0	0	7	7
	HONDA FMX650	0	0	0	0	0	0	10	10
	HONDA FR-V	83	0	0	0	0	0	0	83
	HONDA GL1800	0	0	0	0	0	0	56	56
	HONDA GL1800A	0	0	0	0	0	0	5	5
	HONDA HONDA CR-V	366	0	0	0	0	0	0	366
	HONDA HONDA S2000	5	0	0	0	0	0	0	5
	HONDA JAZZ	139	0	0	0	0	0	0	139
	HONDA LEGEND	5	0	0	0	0	0	0	5
	HONDA NSS250EX	0	0	0	0	0	0	19	19
	HONDA NSS250X	0	0	0	0	0	0	19	19
	HONDA NT650V	0	0	0	0	0	0	1	1
	HONDA NT700V	0	0	0	0	0	0	12	12
	HONDA NT700VA	0	0	0	0	0	0	150	150
	HONDA PES125	0	0	0	0	0	0	49	49
	HONDA SC47E	0	0	0	0	0	0	1	1
	HONDA SCV100	0	0	0	0	0	0	16	16
	HONDA SES125	0	0	0	0	0	0	1	1
	HONDA SH125	0	0	0	0	0	0	44	44
	HONDA SH300	0	0	0	0	0	0	14	14
	HONDA SH300A	0	0	0	0	0	0	26	26
	HONDA ST1300A	0	0	0	0	0	0	93	93
	HONDA TRX450R	0	0	0	0	0	0	1	1
	HONDA VALKYRIE	0	0	0	0	0	0	1	1
	HONDA VFR800	0	0	0	0	0	0	18	18
	HONDA VFR800A	0	0	0	0	0	0	16	16
	HONDA VT125C	0	0	0	0	0	0	24	24
	HONDA VT750C	0	0	0	0	0	0	33	33
	HONDA VT750C2	0	0	0	0	0	0	32	32
	HONDA VTR 1000F	0	0	0	0	0	0	3	3
	HONDA VTX1300S	0	0	0	0	0	0	9	9
	HONDA XL1000V	0	0	0	0	0	0	36	36
	HONDA XL1000VA	0	0	0	0	0	0	60	60
	HONDA XL125V	0	0	0	0	0	0	50	50
	HONDA XL650V	0	0	0	0	0	0	13	13
	HONDA XR125L	0	0	0	0	0	0	81	81
HSUN	HSUN HS110S	0	0	0	0	0	0	1	1
	HSUN HS125T-15	0	0	0	0	0	0	3	3
	HSUN HS150S	0	0	0	0	0	0	3	3
	HSUN HS150T-3	0	0	0	0	0	0	2	2
	HSUN HS200S	0	0	0	0	0	0	13	13
HUARI	HUARI HS125T	0	0	0	0	0	0	6	6
HUMMER	HUMMER H2	0	0	1	0	0	0	0	1
	HUMMER H3	2	0	2	0	0	0	0	4
HUSABERG	HUSABERG 450FE	0	0	0	0	0	0	1	1
	HUSABERG 650FE	0	0	0	0	0	0	5	5
	HUSABERG FE650	0	0	0	0	0	0	1	1
HUSQVARNA	HUSQVARNA SM125S	0	0	0	0	0	0	3	3
	HUSQVARNA SM450R	0	0	0	0	0	0	1	1
	HUSQVARNA SM510	0	0	0	0	0	0	8	8
	HUSQVARNA SM610	0	0	0	0	0	0	8	8
	HUSQVARNA TE250	0	0	0	0	0	0	3	3
	HUSQVARNA TE450	0	0	0	0	0	0	4	4
	HUSQVARNA TE510	0	0	0	0	0	0	1	1
	HUSQVARNA WR250	0	0	0	0	0	0	1	1
HYDREMA		0	0	0	0	0	0	1	1
HYMER		1	0	0	0	0	0	0	1

VEHICULES A MOTEUR

3. IMMATRICULATIONS DES VEHICULES A MOTEUR NEUFS MIS EN CIRCULATION
D'APRES LA MARQUE ET LE TYPE. 2 ME TRIMESTRE 2007

MARQUE	TYPE	voiture pour personne	autobus- autocar	véh. pour le transport de march.	tracteur	tracteur agricole	véhicule spécial	moto	Total
	HYMER ARTO 64	1	0	0	0	0	0	0	1
	HYMER ARTO 69	2	0	0	0	0	0	0	2
	HYMER ARTO 74	1	0	0	0	0	0	0	1
	HYMER B504CL	1	0	0	0	0	0	0	1
	HYMER B514	5	0	0	0	0	0	0	5
	HYMER B514SL	2	0	0	0	0	0	0	2
	HYMER B524	2	0	0	0	0	0	0	2
	HYMER B544	6	0	0	0	0	0	0	6
	HYMER B544CL	1	0	0	0	0	0	0	1
	HYMER B574	1	0	0	0	0	0	0	1
	HYMER B614	7	0	0	0	0	0	0	7
	HYMER B654	13	0	0	0	0	0	0	13
	HYMER B664CL	2	0	0	0	0	0	0	2
	HYMER B674	2	0	0	0	0	0	0	2
	HYMER B675SL	2	0	0	0	0	0	0	2
	HYMER B694	2	0	0	0	0	0	0	2
	HYMER B694SL	1	0	0	0	0	0	0	1
	HYMER C642CL	1	0	0	0	0	0	0	1
	HYMER C662CL	1	0	0	0	0	0	0	1
	HYMER FLAIR 7100I	2	0	0	0	0	0	0	2
	HYMER FLAIR 8000 I	3	0	0	0	0	0	0	3
	HYMER HV 522	5	0	0	0	0	0	0	5
	HYMER HV 572	1	0	0	0	0	0	0	1
	HYMER S800	1	0	0	0	0	0	0	1
	HYMER T572CL	1	0	0	0	0	0	0	1
	HYMER T574SL	1	0	0	0	0	0	0	1
	HYMER T654SL	1	0	0	0	0	0	0	1
	HYMER T655GT	1	0	0	0	0	0	0	1
	HYMER T662CL	1	0	0	0	0	0	0	1
	HYMER T664SL	1	0	0	0	0	0	0	1
	HYMER T674SL	1	0	0	0	0	0	0	1
	HYMER VAN 522	4	0	0	0	0	0	0	4
HYOSUNG	HYOSUNG AQUILA 125	0	0	0	0	0	0	9	9
	HYOSUNG AQUILA 250	0	0	0	0	0	0	3	3
	HYOSUNG AQUILA 650	0	0	0	0	0	0	6	6
	HYOSUNG COMET	0	0	0	0	0	0	17	17
	HYOSUNG COMET 125	0	0	0	0	0	0	24	24
	HYOSUNG COMET 250	0	0	0	0	0	0	4	4
	HYOSUNG KARION	0	0	0	0	0	0	3	3
	HYOSUNG MS3-125	0	0	0	0	0	0	1	1
	HYOSUNG MS3-250	0	0	0	0	0	0	1	1
	HYOSUNG TE450	0	0	0	0	0	0	2	2
HYSTER		0	0	0	0	0	17	0	17
HYUNDAI		0	0	12	0	0	8	0	20
	HYUNDAI ACCENT	99	0	0	0	0	0	0	99
	HYUNDAI ATOS-PRIME	1	0	0	0	0	0	0	1
	HYUNDAI ATOS	109	0	0	0	0	0	0	109
	HYUNDAI COUPE	61	0	0	0	0	0	0	61
	HYUNDAI GETZ	495	0	0	0	0	0	0	495
	HYUNDAI GRANDEUR	14	0	0	0	0	0	0	14
	HYUNDAI H-1	17	0	88	0	0	0	0	105
	HYUNDAI H200	0	0	1	0	0	0	0	1
	HYUNDAI I 30	31	0	0	0	0	0	0	31
	HYUNDAI MATRIX	86	0	0	0	0	0	0	86
	HYUNDAI SANTA FE	616	0	8	0	0	0	0	624
	HYUNDAI SONATA	55	0	0	0	0	0	0	55
	HYUNDAI TERRACAN	5	0	2	0	0	0	0	7
	HYUNDAI TRAJET	83	0	0	0	0	0	0	83
	HYUNDAI TUCSON	1115	0	6	0	0	0	0	1121
IRBIT MP	IRBIT URAL RANGER	0	0	0	0	0	0	1	1
	IRBIT URAL SPORTSMAN	0	0	0	0	0	0	1	1
IRISBUS	IRISBUS 395E	0	4	0	0	0	0	0	4
	IRISBUS 65C18	0	3	0	0	0	0	0	3
	IRISBUS ARWAY	0	3	0	0	0	0	0	3
	IRISBUS ILIADE	0	1	0	0	0	0	0	1
	IRISBUS RECREO	0	6	0	0	0	0	0	6
ISEKI		0	0	0	0	0	2	0	2
	ISEKI TG5390FHC	0	0	0	0	1	0	0	1
	ISEKI TG5390FQR	0	0	0	0	1	0	0	1
	ISEKI TH4290F/FH	0	0	0	0	1	0	0	1
	ISEKI TH4330FH	0	0	0	0	5	0	0	5
	ISEKI TM3160F	0	0	0	0	6	0	0	6

VEHICULES A MOTEUR

3. IMMATRICULATIONS DES VEHICULES A MOTEUR NEUFS MIS EN CIRCULATION
D'APRES LA MARQUE ET LE TYPE. 2 ME TRIMESTRE 2007

MARQUE	TYPE	voiture pour personne	autobus- autocar	véh. pour le transport de march.	tracteur	tracteur agricole	véhicule spécial	moto	Total	
ISUZU	ISEKI TM3200F/FH	0	0	0	0	2	0	0	2	
	ISEKI TM3240F/FH	0	0	0	0	1	0	0	1	
	ISUZU D-MAX 2,5 4WD	0	0	41	0	0	0	0	41	
	ISUZU D-MAX 2WD HR	0	0	11	0	0	0	0	11	
	ISUZU D-MAX 2WD SC	0	0	7	0	0	0	0	7	
	ISUZU D-MAX 4WD MT	0	0	3	0	0	0	0	3	
	ISUZU D-MAX3,0 4WDAT	0	0	21	0	0	0	0	21	
	ISUZU D-MAX3,0 4WDMT	0	0	70	0	0	0	0	70	
	ISUZU NPR77-3,5	0	0	2	0	0	0	0	2	
	ISUZU NPR77-5	0	0	2	0	0	0	0	2	
	ISUZU NPR85	0	0	1	0	0	0	0	1	
	ISUZU NPR85G-5D	0	0	2	0	0	0	0	2	
	ISUZU NPR85L-5CW	0	0	5	0	0	0	0	5	
	ISUZU NPR85L-5D	0	0	14	0	0	0	0	14	
	ISUZU NQR70-7,5	0	0	1	0	0	0	0	1	
	ISUZU NQR75	0	0	1	0	0	0	0	1	
	ISUZU RODEO 2,5 4WD	0	0	1	0	0	0	0	1	
	ISUZU RODEO 3,04WDAT	0	0	5	0	0	0	0	5	
	ISUZU RODEO 3,04WDMT	0	0	1	0	0	0	0	1	
	ITALJET	ITALJET TORPEDO 125	0	0	0	0	0	0	1	1
ITINEO	ITINEO LB690	1	0	0	0	0	0	0	1	
	ITINEO TD690	1	0	0	0	0	0	0	1	
IVECO		0	0	12	1	0	2	0	15	
	IVECO 40C18	0	0	0	1	0	0	0	1	
	IVECO 65C18	0	4	0	0	0	0	0	4	
	IVECO DAILY	0	0	642	13	0	3	0	658	
	IVECO EUROCARGO	0	0	140	0	0	3	0	143	
	IVECO EUROMIDI	0	3	0	0	0	0	0	3	
	IVECO STRALIS	0	0	39	101	0	0	0	140	
	IVECO TRAKKER	0	0	19	4	0	0	0	23	
	JAGUAR	JAGUAR DAIMLER	1	0	0	0	0	0	0	1
		JAGUAR JAGUAR XJ	6	0	0	0	0	0	0	6
	JAGUAR S-TYPE	83	0	0	0	0	0	0	83	
	JAGUAR S-TYPE3.0V6EX	10	0	0	0	0	0	0	10	
	JAGUAR S-TYPE4.2V8	1	0	0	0	0	0	0	1	
	JAGUAR X-TYPE	49	0	0	0	0	0	0	49	
	JAGUAR X-TYPE 2.0D	22	0	0	0	0	0	0	22	
	JAGUAR X-TYPE2.5V6EX	9	0	0	0	0	0	0	9	
	JAGUAR X-TYPE3.0V6EX	1	0	0	0	0	0	0	1	
	JAGUAR XJ	23	0	0	0	0	0	0	23	
	JAGUAR XK	27	0	0	0	0	0	0	27	
	JAGUAR XKR	13	0	0	0	0	0	0	13	
	JAGUARX-TYPE 2.0D I4	69	0	0	0	0	0	0	69	
	JAGUARX-TYPE 2.5	1	0	0	0	0	0	0	1	
	JAGUARX-TYPE2.0DI4EX	51	0	0	0	0	0	0	51	
	JAGUARX-TYPE2.0DI4SP	1	0	0	0	0	0	0	1	
JCB		0	0	0	0	0	41	0	41	
	JCB 331HST	0	0	0	0	1	0	0	1	
	JCB 416S	0	0	0	0	1	0	0	1	
	JCB 520	0	0	0	0	1	0	0	1	
	JCB 527-55H	0	0	0	0	3	0	0	3	
	JCB 531 AGRI	0	0	0	0	2	0	0	2	
	JCB 531 AGRI PLUS	0	0	0	0	1	0	0	1	
	JCB 531 AGRI SUPER	0	0	0	0	1	0	0	1	
	JCB 536 AGRI	0	0	0	0	1	0	0	1	
	JCB 536 AGRI PLUS	0	0	0	0	2	0	0	2	
	JCB 536 AGRI SUPER	0	0	0	0	5	0	0	5	
	JCB 540-70FS SUPER	0	0	0	0	1	0	0	1	
	JCB 541 AGRI	0	0	0	0	1	0	0	1	
	JCB 541 AGRI PLUS	0	0	0	0	1	0	0	1	
	JCB 541 AGRI SUPER	0	0	0	0	2	0	0	2	
	JCB FASTRAC 3230	0	0	0	0	3	0	0	3	
	JCB GROUNDHOG 6X4	0	0	0	0	2	0	0	2	
	JCB TM300-52	0	0	0	0	1	0	0	1	
	JEEP		3	0	0	0	0	0	0	3
		JEEP CHEROKEE	13	0	2	0	0	0	0	15
JEEP COMMANDER		31	0	3	0	0	0	0	34	
JEEP COMPASS		91	0	0	0	0	0	0	91	
JEEP GD CHEROKEE		0	0	5	0	0	0	0	5	
JEEP GRAND CHEROKEE		57	0	0	0	0	0	0	57	
JEEP PATRIOT		1	0	0	0	0	0	0	1	
JEEP WRANGLER		25	0	0	0	0	0	0	25	

VEHICULES A MOTEUR

3. IMMATRICULATIONS DES VEHICULES A MOTEUR NEUFS MIS EN CIRCULATION
D'APRES LA MARQUE ET LE TYPE. 2 ME TRIMESTRE 2007

MARQUE	TYPE	voiture pour personne	autobus- autocar	véh. pour le transport de march.	tracteur	tracteur agricole	véhicule spécial	moto	Total
JIANSHE	JIANSHE PUMA 250	0	0	0	0	0	0	1	1
JIANSHE	JIANSHE WILDCAT	0	0	0	0	0	0	1	1
JINCHENG	JINCHENG JC110-9	0	0	0	0	0	0	1	1
JINCHENG	JINCHENG JC125-17B	0	0	0	0	0	0	4	4
JINCHENG	JINCHENG JC125T	0	0	0	0	0	0	4	4
JINCHENG	JINCHENG JC90-7	0	0	0	0	0	0	8	8
JINCHENG	JINCHENG JC90 6	0	0	0	0	0	0	26	26
JINLUN	JINLUN JL 150-5	0	0	0	0	0	0	5	5
JINLUN	JINLUN JL125-11	0	0	0	0	0	0	72	72
JINLUN	JINLUN JL250-5	0	0	0	0	0	0	15	15
JINMA	JINMA JM204	0	0	0	0	1	0	0	1
JINMA	JINMA JM284	0	0	0	0	2	0	0	2
JMSTAR	JMSTAR JSD125T-12	0	0	0	0	0	0	1	1
JOHN DEERE	JOHN DEERE 2520	0	0	0	0	1	0	0	1
JOHN DEERE	JOHN DEERE 3320	0	0	0	0	1	0	0	1
JOHN DEERE	JOHN DEERE 3420	0	0	0	0	2	0	0	2
JOHN DEERE	JOHN DEERE 3720	0	0	0	0	4	0	0	4
JOHN DEERE	JOHN DEERE 3720 TURF	0	0	0	0	1	0	0	1
JOHN DEERE	JOHN DEERE 4720	0	0	0	0	3	0	0	3
JOHN DEERE	JOHN DEERE 5315AS	0	0	0	0	1	0	0	1
JOHN DEERE	JOHN DEERE 5515F-AS	0	0	0	0	2	0	0	2
JOHN DEERE	JOHN DEERE 5615V	0	0	0	0	1	0	0	1
JOHN DEERE	JOHN DEERE 5620	0	0	0	0	1	0	0	1
JOHN DEERE	JOHN DEERE 5720	0	0	0	0	3	0	0	3
JOHN DEERE	JOHN DEERE 5820	0	0	0	0	2	0	0	2
JOHN DEERE	JOHN DEERE 6020SE	0	0	0	0	1	0	0	1
JOHN DEERE	JOHN DEERE 6220 SE	0	0	0	0	14	0	0	14
JOHN DEERE	JOHN DEERE 6230AS1	0	0	0	0	10	0	0	10
JOHN DEERE	JOHN DEERE 6320 SE	0	0	0	0	1	0	0	1
JOHN DEERE	JOHN DEERE 6330AS1	0	0	0	0	1	0	0	1
JOHN DEERE	JOHN DEERE 6330AS2	0	0	0	0	12	0	0	12
JOHN DEERE	JOHN DEERE 6420 SE	0	0	0	0	1	0	0	1
JOHN DEERE	JOHN DEERE 6430AS2	0	0	0	0	7	0	0	7
JOHN DEERE	JOHN DEERE 6530AS	0	0	0	0	1	0	0	1
JOHN DEERE	JOHN DEERE 6530AS H	0	0	0	0	2	0	0	2
JOHN DEERE	JOHN DEERE 6530AS1	0	0	0	0	7	0	0	7
JOHN DEERE	JOHN DEERE 6530AS2	0	0	0	0	5	0	0	5
JOHN DEERE	JOHN DEERE 6620AS.1	0	0	0	0	1	0	0	1
JOHN DEERE	JOHN DEERE 6630AS	0	0	0	0	1	0	0	1
JOHN DEERE	JOHN DEERE 6630AS1	0	0	0	0	4	0	0	4
JOHN DEERE	JOHN DEERE 6630AS2	0	0	0	0	1	0	0	1
JOHN DEERE	JOHN DEERE 6810AS	0	0	0	0	1	0	0	1
JOHN DEERE	JOHN DEERE 6820AS	0	0	0	0	1	0	0	1
JOHN DEERE	JOHN DEERE 6830AS	0	0	0	0	6	0	0	6
JOHN DEERE	JOHN DEERE 6830AS H	0	0	0	0	1	0	0	1
JOHN DEERE	JOHN DEERE 6830AS1	0	0	0	0	11	0	0	11
JOHN DEERE	JOHN DEERE 6920AS	0	0	0	0	4	0	0	4
JOHN DEERE	JOHN DEERE 6930AS	0	0	0	0	4	0	0	4
JOHN DEERE	JOHN DEERE 6930AS1	0	0	0	0	3	0	0	3
JOHN DEERE	JOHN DEERE 7430AS	0	0	0	0	16	0	0	16
JOHN DEERE	JOHN DEERE 7430AS H	0	0	0	0	2	0	0	2
JOHN DEERE	JOHN DEERE 7430AS1	0	0	0	0	3	0	0	3
JOHN DEERE	JOHN DEERE 7530AS	0	0	0	0	18	0	0	18
JOHN DEERE	JOHN DEERE 7530AS H	0	0	0	0	5	0	0	5
JOHN DEERE	JOHN DEERE 7530AS1	0	0	0	0	2	0	0	2
JOHN DEERE	JOHN DEERE 7730AS	0	0	0	0	6	0	0	6
JOHN DEERE	JOHN DEERE 7730AS H	0	0	0	0	1	0	0	1
JOHN DEERE	JOHN DEERE 7820	0	0	0	0	1	0	0	1
JOHN DEERE	JOHN DEERE 7830AS	0	0	0	0	2	0	0	2
JOHN DEERE	JOHN DEERE 7920	0	0	0	0	1	0	0	1
JOHN DEERE	JOHN DEERE 7930AS	0	0	0	0	11	0	0	11
JOHN DEERE	JOHN DEERE 7930AS H	0	0	0	0	1	0	0	1
JOHN DEERE	JOHN DEERE LR8530H	0	0	0	0	2	0	0	2
JOINT	JOINT A 001	1	0	0	0	0	0	0	1
JOINT	JOINT E35	1	0	0	0	0	0	0	1
JOINT	JOINT E44	1	0	0	0	0	0	0	1
JOINT	JOINT S146	1	0	0	0	0	0	0	1
JOINT	JOINT S154	1	0	0	0	0	0	0	1
JOINT	JOINT S158	1	0	0	0	0	0	0	1
JOINT	JOINT S361	1	0	0	0	0	0	0	1
JOINT	JOINT S365	3	0	0	0	0	0	0	3

VEHICULES A MOTEUR

3. IMMATRICULATIONS DES VEHICULES A MOTEUR NEUFS MIS EN CIRCULATION
D'APRES LA MARQUE ET LE TYPE. 2 ME TRIMESTRE 2007

MARQUE	TYPE	voiture pour personne	autobus- autocar	véh. pour le transport de march.	tracteur	tracteur agricole	véhicule spécial	moto	Total
	JOINT S369	1	0	0	0	0	0	0	1
	JOINT S600	2	0	0	0	0	0	0	2
	JOINT Z330	1	0	0	0	0	0	0	1
	JOINT Z350	3	0	0	0	0	0	0	3
	JOINT Z480	3	0	0	0	0	0	0	3
JONWAY	JONWAY JS25	0	0	0	0	0	0	1	1
	JONWAY TK12	0	0	0	0	0	0	1	1
	JONWAY YY150T2-A	0	0	0	0	0	0	1	1
JUNESUN	JUNESUN JX110ST-3	0	0	0	0	0	0	2	2
JUNGHEINRICH		0	0	0	0	0	3	0	3
JUNMA	JUNMA ATV250-1	0	0	0	0	0	0	2	2
K		0	0	0	0	0	1	0	1
KALMAR	KALMAR	0	0	0	0	0	9	0	9
KARMANN	KARMANN CO600	1	0	0	0	0	0	0	1
	KARMANN CO650	1	0	0	0	0	0	0	1
	KARMANN CO665TI	1	0	0	0	0	0	0	1
	KARMANN DAVIS 590 FB	2	0	0	0	0	0	0	2
	KARMANN ON 670 VB	1	0	0	0	0	0	0	1
KAWASAKI		0	0	0	0	0	2	3	5
	KAWASAKI BN125	0	0	0	0	0	0	3	3
	KAWASAKI ER-6F ABS	0	0	0	0	0	0	41	41
	KAWASAKI ER-6N	0	0	0	0	0	0	1	1
	KAWASAKI ER-6N ABS	0	0	0	0	0	0	122	122
	KAWASAKI KFX700	0	0	0	0	0	0	7	7
	KAWASAKI KLE500	0	0	0	0	0	0	1	1
	KAWASAKI KLV1000	0	0	0	0	0	0	1	1
	KAWASAKI KVF650	0	0	0	0	0	0	8	8
	KAWASAKI KX250F	0	0	0	0	0	0	1	1
	KAWASAKI NINJA ZX-6R	0	0	0	0	0	0	39	39
	KAWASAKI NINJAZX-10R	0	0	0	0	0	0	28	28
	KAWASAKI NINJAZX-6RR	0	0	0	0	0	0	2	2
	KAWASAKI SV6	0	0	0	0	0	0	1	1
	KAWASAKI VERSYS	0	0	0	0	0	0	77	77
	KAWASAKI VF650	0	0	0	0	0	0	2	2
	KAWASAKI VF750A	0	0	0	0	0	0	1	1
	KAWASAKI VN1600	0	0	0	0	0	0	8	8
	KAWASAKI VN1600CT	0	0	0	0	0	0	9	9
	KAWASAKI VN2000	0	0	0	0	0	0	1	1
	KAWASAKI VN900CUSTOM	0	0	0	0	0	0	4	4
	KAWASAKI Z1000	0	0	0	0	0	0	73	73
	KAWASAKI Z1000 ABS	0	0	0	0	0	0	10	10
	KAWASAKI Z750	0	0	0	0	0	0	30	30
	KAWASAKI Z750 ABS	0	0	0	0	0	0	88	88
	KAWASAKI Z750S	0	0	0	0	0	0	2	2
	KAWASAKI ZZR1400	0	0	0	0	0	0	8	8
	KAWASAKI ZZR1400ABS	0	0	0	0	0	0	22	22
	KAWASAKI VN900CLASSIC	0	0	0	0	0	0	41	41
KEEWAY	KEEWAY ARN	0	0	0	0	0	0	65	65
	KEEWAY FOCUS/RX8	0	0	0	0	0	0	11	11
	KEEWAY SPEED	0	0	0	0	0	0	13	13
KIA	KIA CARENS	175	0	0	0	0	0	0	175
	KIA CARNIVAL	5	0	0	0	0	0	0	5
	KIA CEE D	841	0	0	0	0	0	0	841
	KIA CERATO	40	0	0	0	0	0	0	40
	KIA K2500	0	0	2	0	0	0	0	2
	KIA MAGENTIS	53	0	0	0	0	0	0	53
	KIA PICANTO	324	0	2	0	0	0	0	326
	KIA RIO	296	0	1	0	0	0	0	297
	KIA SORENTO	112	0	6	0	0	0	0	118
	KIA SPORTAGE	414	0	2	0	0	0	0	416
KINROAD	KINROAD BLACKCYCLONE	0	0	0	0	0	0	3	3
	KINROAD CYCLONE	0	0	0	0	0	0	2	2
	KINROAD SAHARA	0	0	0	0	0	0	5	5
KNAUS	KNAUS R02	2	0	0	0	0	0	0	2
	KNAUS R05	2	0	0	0	0	0	0	2
	KNAUS R06	5	0	0	0	0	0	0	5
	KNAUS R07	3	0	0	0	0	0	0	3
	KNAUS R08	1	0	0	0	0	0	0	1
	KNAUS R11	2	0	0	0	0	0	0	2
	KNAUS R42	1	0	0	0	0	0	0	1
	KNAUS R44	1	0	0	0	0	0	0	1
	KNAUS R45	1	0	0	0	0	0	0	1

VEHICULES A MOTEUR

3. IMMATRICULATIONS DES VEHICULES A MOTEUR NEUFS MIS EN CIRCULATION
D'APRES LA MARQUE ET LE TYPE. 2 ME TRIMESTRE 2007

MARQUE	TYPE	voiture pour personne	autobus- autocar	véh. pour le transport de march.	tracteur	tracteur agricole	véhicule spécial	moto	Total
	KNAUS R48	1	0	0	0	0	0	0	1
	KNAUS R49	1	0	0	0	0	0	0	1
KOMATSU		0	0	0	0	0	13	0	13
KRAMER		0	0	0	0	0	6	0	6
KRAMER ALLRAD		0	0	0	0	0	2	0	2
KTM	KTM 125EXC	0	0	0	0	0	0	4	4
	KTM 200EXC	0	0	0	0	0	0	4	4
	KTM 250EXC-F	0	0	0	0	0	0	15	15
	KTM 250EXC	0	0	0	0	0	0	4	4
	KTM 300EXC	0	0	0	0	0	0	3	3
	KTM 400EXC	0	0	0	0	0	0	5	5
	KTM 450EXC	0	0	0	0	0	0	16	16
	KTM 525EXC	0	0	0	0	0	0	13	13
	KTM 625SMC	0	0	0	0	0	0	4	4
	KTM 640 ADVENTURE	0	0	0	0	0	0	2	2
	KTM 640LC4	0	0	0	0	0	0	11	11
	KTM 660SMC	0	0	0	0	0	0	2	2
	KTM 690SM	0	0	0	0	0	0	27	27
	KTM 950 SUPERENDURO	0	0	0	0	0	0	4	4
	KTM 950 SUPERMOTO	0	0	0	0	0	0	16	16
	KTM 990 SUPERDUKE	0	0	0	0	0	0	43	43
	KTM 990ADVENTURE EFI	0	0	0	0	0	0	19	19
	KTM DUKE IIB	0	0	0	0	0	0	2	2
KUBOTA		0	0	0	0	9	25	0	34
	KUBOTA B2110HD	0	0	0	0	1	0	0	1
	KUBOTA B2530	0	0	0	0	3	0	0	3
	KUBOTA BX2350	0	0	0	0	1	0	0	1
	KUBOTA L3200	0	0	0	0	2	0	0	2
	KUBOTA ME5700DTN	0	0	0	0	1	0	0	1
	KUBOTA RTV900	0	0	0	0	2	0	0	2
	KUBOTA RVT900	0	0	0	0	1	0	0	1
	KUBOTA ST40	0	0	0	0	2	0	0	2
KYMCO		0	0	0	0	0	0	7	7
	KYMCO AGILITY 125	0	0	0	0	0	0	23	23
	KYMCO DINK	0	0	0	0	0	0	2	2
	KYMCO GRAND DINK 125	0	0	0	0	0	0	10	10
	KYMCO KXR	0	0	0	0	0	0	17	17
	KYMCO MAXXER 300	0	0	0	0	0	0	39	39
	KYMCO MOVIE 125 XL	0	0	0	0	0	0	2	2
	KYMCO MXER150	0	0	0	0	0	0	1	1
	KYMCO MXU 250	0	0	0	0	0	0	20	20
	KYMCO MXU300	0	0	0	0	0	0	27	27
	KYMCO MXU500	0	0	0	0	0	0	29	29
	KYMCO PEOPLE 125	0	0	0	0	0	0	1	1
	KYMCO PULSAR 125CK	0	0	0	0	0	0	1	1
	KYMCO S4	0	0	0	0	0	0	30	30
	KYMCO X-CITING 500	0	0	0	0	0	0	15	15
	KYMCO X-CITING250	0	0	0	0	0	0	8	8
	KYMCO ZING 125	0	0	0	0	0	0	2	2
LADA-VAZ	LADA-VAZ 2111	2	0	0	0	0	0	0	2
	LADA-VAZ LADA 1118	3	0	0	0	0	0	0	3
	LADA-VAZ NIVA	7	0	0	0	0	0	0	7
LAIKA	LAIKA ECOVIP	1	0	0	0	0	0	0	1
	LAIKA KREOS 3009	1	0	0	0	0	0	0	1
	LAIKA X695	2	0	0	0	0	0	0	2
	LAIKA X700	2	0	0	0	0	0	0	2
LAMBORGHINI		0	0	0	0	1	0	0	1
	LAMBORGHINI 75F PLUS	0	0	0	0	1	0	0	1
	LAMBORGHINI GALLARDO	4	0	0	0	0	0	0	4
	LAMBORGHINI R1-55	0	0	0	0	3	0	0	3
	LAMBORGHINI R6-165-7	0	0	0	0	1	0	0	1
	LAMBORGHINI RS9	0	0	0	0	1	0	0	1
LANCIA	LANCIA MUSA	336	0	0	0	0	0	0	336
	LANCIA PHEDRA	71	0	0	0	0	0	0	71
	LANCIA THESIS	7	0	0	0	0	0	0	7
	LANCIA YPSILON	327	0	0	0	0	0	0	327
LANDINI		0	0	0	0	2	0	0	2
	LANDINI ALPINE 85	0	0	0	0	1	0	0	1
	LANDINI POWERM. 200	0	0	0	0	1	0	0	1
	LANDINI REX85F	0	0	0	0	1	0	0	1
	LANDINI REX85GT	0	0	0	0	1	0	0	1
LANDROVER		0	0	8	0	0	0	0	8

VEHICULES A MOTEUR

3. IMMATRICULATIONS DES VEHICULES A MOTEUR NEUFS MIS EN CIRCULATION
D'APRES LA MARQUE ET LE TYPE. 2 ME TRIMESTRE 2007

MARQUE	TYPE	voiture pour personne	autobus- autocar	véh. pour le transport de march.	tracteur	tracteur agricole	véhicule spécial	moto	Total
	LAND ROVER DISCO	0	0	10	0	0	0	0	10
	LAND ROVER RANGE	1	0	0	0	0	0	0	1
	LAND ROVER RANGE ROV	106	0	0	0	0	0	0	106
	LAND ROVER RR SPORT	311	0	0	0	0	0	0	311
	LANDROVER 110 DCAB	0	0	1	0	0	0	0	1
	LANDROVER 110 VAN	0	0	3	0	0	0	0	3
	LANDROVER 90 VAN	0	0	45	0	0	0	0	45
	LANDROVER DEFENDER	50	0	0	0	0	0	0	50
	LANDROVER DISCOVERY	136	0	0	0	0	0	0	136
	LANDROVER FREELANDER	400	0	0	0	0	0	0	400
	LANDROVER RANGE LM	0	0	1	0	0	0	0	1
	LANDROVER RANGESPORT	0	0	3	0	0	0	0	3
	LANDROVERFREELANDER2	0	0	8	0	0	0	0	8
LE VOYAGEUR	LE VOYAGEUR SERIE 8	1	0	0	0	0	0	0	1
LEMEIRE	LEMEIRE LEM1060RO	0	0	1	0	0	0	0	1
LEXUS		18	0	0	0	0	0	0	18
	LEXUS GS300	9	0	0	0	0	0	0	9
	LEXUS GS450H	34	0	0	0	0	0	0	34
	LEXUS IS220D	109	0	0	0	0	0	0	109
	LEXUS IS250	38	0	0	0	0	0	0	38
	LEXUS LS460	28	0	0	0	0	0	0	28
	LEXUS LS600H	5	0	0	0	0	0	0	5
	LEXUS LS600HL	4	0	0	0	0	0	0	4
	LEXUS RX350	5	0	0	0	0	0	0	5
	LEXUS RX400H	71	0	0	0	0	0	0	71
	LEXUS SC430	2	0	0	0	0	0	0	2
LIEBHERR		0	0	0	0	0	5	0	5
	LIEBHERR LTM1130-5.1	0	0	0	0	0	1	0	1
	LIEBHERR LTM1160-5.1	0	0	0	0	0	1	0	1
	LIEBHERR LTM1500 8.1	0	0	0	0	0	1	0	1
	LIEBHERR UMK500	0	0	0	0	0	1	0	1
	LIEBHERR UTM725	0	0	0	0	0	4	0	4
	LIEBHERR UTM735	0	0	0	0	0	4	0	4
	LIEBHERR UTM747	0	0	0	0	0	2	0	2
	LIEBHERR UTM759	0	0	0	0	0	2	0	2
	LIEBHERR UTM845	0	0	0	0	0	3	0	3
LIFAN		0	0	0	0	0	0	21	21
	LIFAN LF125GY-3	0	0	0	0	0	0	1	1
	LIFAN LF125ST-A	0	0	0	0	0	5	0	5
LIFTON		0	0	0	0	0	6	0	6
LINCOLN	LINCOLN HEARSE	3	0	0	0	0	0	0	3
LINDE		0	0	0	0	0	6	0	6
LINDNER	LINDNER GEOTRAC 83T	0	0	0	0	1	0	0	1
LINHAI		0	0	0	0	0	0	2	2
	LINHAI ATN300	0	0	0	0	0	4	0	4
LM TRAC		0	0	0	0	0	1	0	1
LMC		1	0	0	0	0	0	0	1
	LMC LIBERTY A561G	1	0	0	0	0	0	0	1
	LMC LIBERTY A638	1	0	0	0	0	0	0	1
	LMC LIBERTY A651G	1	0	0	0	0	0	0	1
	LMC LIBERTY A661G	1	0	0	0	0	0	0	1
	LMC LIBERTY TI 708	1	0	0	0	0	0	0	1
	LMC LIBERTY TI618	1	0	0	0	0	0	0	1
LOCATELLI	LOCATELLI ATC20	0	0	0	0	0	1	0	1
LONCIN		0	0	0	0	0	0	1	1
	LONCIN LX110ST-A	0	0	0	0	0	0	3	3
	LONCIN LX200ST	0	0	0	0	0	0	1	1
	LONCIN LX250ST	0	0	0	0	0	0	3	3
LONGCHANG	LONGCHANG ATV	0	0	0	0	0	0	3	3
LOTUS		3	0	0	0	0	0	0	3
	LOTUS ELISE 111R	14	0	0	0	0	0	0	14
	LOTUS ELISE S	1	0	0	0	0	0	0	1
	LOTUS EUROPA	4	0	0	0	0	0	0	4
	LOTUS EXIGE	7	0	0	0	0	0	0	7
	LOTUS EXIGE S	1	0	0	0	0	0	0	1
MAESSS	MAESSS FOCUS T67	1	0	0	0	0	0	0	1
	MAESSS FOCUS T69	1	0	0	0	0	0	0	1
MAN		0	0	6	2	0	0	0	8
	MAN H13	0	0	0	9	0	0	0	9
	MAN LIONS COACH	0	3	0	0	0	0	0	3
	MAN N184F	0	0	15	0	0	0	0	15
	MAN N184FA	0	0	2	0	0	0	0	2
	MAN NS194F	0	0	1	0	0	0	0	1
	MAN NS194FL	0	0	2	0	0	0	0	2
	MAN TGA	0	0	148	167	0	2	0	317

VEHICULES A MOTEUR

3. IMMATRICULATIONS DES VEHICULES A MOTEUR NEUFS MIS EN CIRCULATION
D'APRES LA MARQUE ET LE TYPE. 2 ME TRIMESTRE 2007

MARQUE	TYPE	voiture pour personne	autobus- autocar	véh. pour le transport de march.	tracteur	tracteur agricole	véhicule spécial	moto	Total
MERCEDES	MEIDUO MD125T-22	0	0	0	0	0	0	2	2
MERCEDES	MEIDUO MD150T-15	0	0	0	0	0	0	1	1
MERCEDES	MERCEDES	0	1	13	0	0	0	0	14
MERCEDES	MERCEDES 311 CDI 3.2	12	0	0	0	0	0	0	12
MERCEDES	MERCEDES 311 CDI 3.5	3	0	0	0	0	0	0	3
MERCEDES	MERCEDES 311CDI	1	0	0	0	0	0	0	1
MERCEDES	MERCEDES 313CDI R AZ	2	0	0	0	0	0	0	2
MERCEDES	MERCEDES 315 CDI 3.2	3	0	0	0	0	0	0	3
MERCEDES	MERCEDES 315 CDI 3.5	2	0	0	0	0	0	0	2
MERCEDES	MERCEDES 315 CDI3.2R	1	0	0	0	0	0	0	1
MERCEDES	MERCEDES 315 CDI3.5R	2	0	0	0	0	0	0	2
MERCEDES	MERCEDES 315CDI R AZ	4	0	0	0	0	0	0	4
MERCEDES	MERCEDES 3444L/8X2/6	0	0	1	0	0	0	0	1
MERCEDES	MERCEDES A150	177	0	0	0	0	0	0	177
MERCEDES	MERCEDES A160CDI	120	0	0	0	0	0	0	120
MERCEDES	MERCEDES A170	78	0	0	0	0	0	0	78
MERCEDES	MERCEDES A180CDI	458	0	0	0	0	0	0	458
MERCEDES	MERCEDES A200	11	0	0	0	0	0	0	11
MERCEDES	MERCEDES A200CDI	26	0	0	0	0	0	0	26
MERCEDES	MERCEDES ACTROS	0	0	51	206	0	0	0	257
MERCEDES	MERCEDES ATEGO	0	0	91	0	0	0	0	91
MERCEDES	MERCEDES AXOR	0	0	28	21	0	0	0	49
MERCEDES	MERCEDES B150	37	0	0	0	0	0	0	37
MERCEDES	MERCEDES B170	78	0	0	0	0	0	0	78
MERCEDES	MERCEDES B180CDI	714	0	0	0	0	0	0	714
MERCEDES	MERCEDES B200	34	0	0	0	0	0	0	34
MERCEDES	MERCEDES B200CDI	434	0	0	0	0	0	0	434
MERCEDES	MERCEDES C 180	15	0	0	0	0	0	0	15
MERCEDES	MERCEDES C 280	1	0	0	0	0	0	0	1
MERCEDES	MERCEDES C200 KOMP	18	0	0	0	0	0	0	18
MERCEDES	MERCEDES C200CDI	484	0	0	0	0	0	0	484
MERCEDES	MERCEDES C220 CDI	1163	0	0	0	0	0	0	1163
MERCEDES	MERCEDES C230	5	0	0	0	0	0	0	5
MERCEDES	MERCEDES C320CDI	6	0	0	0	0	0	0	6
MERCEDES	MERCEDES C350	1	0	0	0	0	0	0	1
MERCEDES	MERCEDES CL500	37	0	0	0	0	0	0	37
MERCEDES	MERCEDES CL600	5	0	0	0	0	0	0	5
MERCEDES	MERCEDES CL63AMG	11	0	0	0	0	0	0	11
MERCEDES	MERCEDES CLK200 KOMP	58	0	0	0	0	0	0	58
MERCEDES	MERCEDES CLK220CDI	126	0	0	0	0	0	0	126
MERCEDES	MERCEDES CLK280	17	0	0	0	0	0	0	17
MERCEDES	MERCEDES CLK320CDI	36	0	0	0	0	0	0	36
MERCEDES	MERCEDES CLK350	3	0	0	0	0	0	0	3
MERCEDES	MERCEDES CLK500	1	0	0	0	0	0	0	1
MERCEDES	MERCEDES CLS320CDI	232	0	0	0	0	0	0	232
MERCEDES	MERCEDES CLS350	3	0	0	0	0	0	0	3
MERCEDES	MERCEDES CLS350CGI	10	0	0	0	0	0	0	10
MERCEDES	MERCEDES CLS500	2	0	0	0	0	0	0	2
MERCEDES	MERCEDES CLS63AMG	3	0	0	0	0	0	0	3
MERCEDES	MERCEDES E200 KOMP	39	0	0	0	0	0	0	39
MERCEDES	MERCEDES E200CDI	346	0	0	0	0	0	0	346
MERCEDES	MERCEDES E220CDI	491	0	0	0	0	0	0	491
MERCEDES	MERCEDES E280	5	0	0	0	0	0	0	5
MERCEDES	MERCEDES E280 4MAT	5	0	0	0	0	0	0	5
MERCEDES	MERCEDES E280CDI	127	0	0	0	0	0	0	127
MERCEDES	MERCEDES E280CDI 4M	23	0	0	0	0	0	0	23
MERCEDES	MERCEDES E320CDI	38	0	0	0	0	0	0	38
MERCEDES	MERCEDES E320CDI 4M	12	0	0	0	0	0	0	12
MERCEDES	MERCEDES E350	1	0	0	0	0	0	0	1
MERCEDES	MERCEDES E500	1	0	0	0	0	0	0	1
MERCEDES	MERCEDES E63AMG	1	0	0	0	0	0	0	1
MERCEDES	MERCEDES G320CDI	6	0	2	0	0	0	0	8
MERCEDES	MERCEDES GL320CDI	74	0	0	0	0	0	0	74
MERCEDES	MERCEDES GL420CDI	20	0	0	0	0	0	0	20
MERCEDES	MERCEDES GL500	2	0	0	0	0	0	0	2
MERCEDES	MERCEDES ML 500	1	0	0	0	0	0	0	1
MERCEDES	MERCEDES ML280CDI	301	0	0	0	0	0	0	301
MERCEDES	MERCEDES ML320CDI	367	0	0	0	0	0	0	367
MERCEDES	MERCEDES ML350	7	0	0	0	0	0	0	7
MERCEDES	MERCEDES ML420CDI	14	0	0	0	0	0	0	14
MERCEDES	MERCEDES R280CDI	21	0	0	0	0	0	0	21
MERCEDES	MERCEDES R320CDI	55	0	0	0	0	0	0	55

VEHICULES A MOTEUR

3. IMMATRICULATIONS DES VEHICULES A MOTEUR NEUFS MIS EN CIRCULATION
D'APRES LA MARQUE ET LE TYPE. 2 ME TRIMESTRE 2007

MARQUE	TYPE	voiture pour personne	autobus- autocar	véh. pour le transport de march.	tracteur	tracteur agricole	véhicule spécial	moto	Total
MOL	MOL CT200/4X2	0	0	1	0	0	0	0	1
MONACO	MONACO CAYMAN	1	0	0	0	0	0	0	1
MONCAYO	MONCAYO M340	1	0	0	0	0	0	0	1
	MONCAYO M735	1	0	0	0	0	0	0	1
	MONCAYO M737	1	0	0	0	0	0	0	1
	MONCAYO M772	1	0	0	0	0	0	0	1
	MONCAYO M773	1	0	0	0	0	0	0	1
MONTESA		0	0	0	0	0	0	2	2
	MONTESA COTA 4RT	0	0	0	0	0	0	5	5
MOOVEO	MOOVEO C656XXX	1	0	0	0	0	0	0	1
	MOOVEO C706YYY	1	0	0	0	0	0	0	1
	MOOVEO P627XXX	1	0	0	0	0	0	0	1
	MOOVEO P700XXX	1	0	0	0	0	0	0	1
	MOOVEO P712XXX	1	0	0	0	0	0	0	1
MORGAN	MORGAN 4/4 2000	3	0	0	0	0	0	0	3
	MORGAN ROADSTER	1	0	0	0	0	0	0	1
MOTO MORINI	MOTO MORINI 9 1/2	0	0	0	0	0	0	1	1
	MOTO MORINI CORSARO	0	0	0	0	0	0	8	8
MOTOR MANIA	MOTOR MANIA BELLA125	0	0	0	0	0	0	1	1
MTL	MTL MTL-6661	0	0	0	0	0	0	1	1
MULTICAR	MULTICAR FUMO	0	0	1	0	0	0	0	1
	MULTICAR TREMO	0	0	1	0	0	0	0	1
MV AGUSTA	MV AGUSTA BRUTALE	0	0	0	0	0	0	1	1
	MV AGUSTA BRUTALE910	0	0	0	0	0	0	10	10
	MV AGUSTA F4-1000	0	0	0	0	0	0	5	5
	MV AGUSTA F4-R312	0	0	0	0	0	0	1	1
	MV AGUSTA F4 1000S	0	0	0	0	0	0	5	5
NANCHANG	NANCHANG CJ750	0	0	0	0	0	0	1	1
NATIONAL MOTOR	NATIONAL MOTOR EX300	0	0	0	0	0	0	1	1
NEOPLAN	NEOPLAN P14	0	1	0	0	0	0	0	1
	NEOPLAN P24	0	1	0	0	0	0	0	1
	NEOPLAN PB2	0	3	0	0	0	0	0	3
NEUSON		0	0	0	0	0	1	0	1
NEW HOLLAND		0	0	0	0	0	47	0	47
	NEW HOLLAND LM415A95	0	0	0	0	1	0	0	1
	NEW HOLLAND T60204WD	0	0	0	0	1	0	0	1
	NEW HOLLAND TC45D4WD	0	0	0	0	1	0	0	1
	NEW HOLLAND TM1204WD	0	0	0	0	11	0	0	11
	NEW HOLLAND TM1404WD	0	0	0	0	3	0	0	3
	NEW HOLLAND TM1554WD	0	0	0	0	7	0	0	7
	NEW HOLLAND TS110A	0	0	0	0	1	0	0	1
	NEW HOLLAND TS115A	0	0	0	0	4	0	0	4
	NEW HOLLAND TS135A	0	0	0	0	1	0	0	1
	NEW HOLLAND TVT195	0	0	0	0	4	0	0	4
	NEW HOLLANDT7510 4WD	0	0	0	0	1	0	0	1
	NEW HOLLANDT7530 4WD	0	0	0	0	1	0	0	1
	NEW HOLLANDTS100A SA	0	0	0	0	1	0	0	1
	NEW HOLLANDTS110A SA	0	0	0	0	6	0	0	6
	NEW HOLLANDTS125A SA	0	0	0	0	2	0	0	2
	NEW HOLLANDTVT1954WD	0	0	0	0	1	0	0	1
	NEWHOLLAND LM415A110	0	0	0	0	7	0	0	7
	NEWHOLLAND LM435A110	0	0	0	0	3	0	0	3
	NEWHOLLAND LM445A95	0	0	0	0	1	0	0	1
	NEWHOLLAND T6050 4WD	0	0	0	0	2	0	0	2
	NEWHOLLAND TCE40 4WD	0	0	0	0	1	0	0	1
	NEWHOLLAND TCE45 4WD	0	0	0	0	1	0	0	1
	NEWHOLLAND TCE50 4WD	0	0	0	0	5	0	0	5
	NEWHOLLAND TCE55 4WD	0	0	0	0	6	0	0	6
	NEWHOLLAND TD80D-2WD	0	0	0	0	10	0	0	10
	NEWHOLLAND TD80D-4WD	0	0	0	0	14	0	0	14
	NEWHOLLAND TD90D 4WD	0	0	0	0	4	0	0	4
	NEWHOLLAND TD95D 4WD	0	0	0	0	5	0	0	5
	NEWHOLLAND TL80A 4WD	0	0	0	0	4	0	0	4
	NEWHOLLAND TL90A 4WD	0	0	0	0	7	0	0	7
	NEWHOLLAND TN70SA4WD	0	0	0	0	1	0	0	1
	NEWHOLLAND TN75FA4WD	0	0	0	0	5	0	0	5
	NEWHOLLAND TN75NA4WD	0	0	0	0	1	0	0	1
	NEWHOLLAND TN80D-2WD	0	0	0	0	1	0	0	1
	NEWHOLLAND TN85FA4WD	0	0	0	0	3	0	0	3
	NEWHOLLAND TN85SA4WD	0	0	0	0	1	0	0	1
	NEWHOLLAND TN95FA4WD	0	0	0	0	3	0	0	3
	NEWHOLLAND TN95NA4WD	0	0	0	0	1	0	0	1

VEHICULES A MOTEUR

3. IMMATRICULATIONS DES VEHICULES A MOTEUR NEUFS MIS EN CIRCULATION
D'APRES LA MARQUE ET LE TYPE. 2 ME TRIMESTRE 2007

MARQUE	TYPE	voiture pour personne	autobus- autocar	véh. pour le transport de march.	tracteur	tracteur agricole	véhicule spécial	moto	Total
	PIAGGIO MP3 250	0	0	0	0	0	0	67	67
	PIAGGIO MP3 RL 125	0	0	0	0	0	0	4	4
	PIAGGIO MP3 RL 250	0	0	0	0	0	0	12	12
	PIAGGIO PORTER	0	0	5	0	0	0	0	5
	PIAGGIO PX125E	0	0	0	0	0	0	236	236
	PIAGGIO PX150E	0	0	0	0	0	0	52	52
	PIAGGIO VESPA GT 125	0	0	0	0	0	0	18	18
	PIAGGIO VESPA GT 200	0	0	0	0	0	0	5	5
	PIAGGIO VESPA GTS125	0	0	0	0	0	0	91	91
	PIAGGIO VESPA GTS250	0	0	0	0	0	0	143	143
	PIAGGIO VESPA GTV125	0	0	0	0	0	0	37	37
	PIAGGIO VESPA GTV250	0	0	0	0	0	0	51	51
	PIAGGIO VESPA LX125	0	0	0	0	0	0	120	120
	PIAGGIO VESPA LXV125	0	0	0	0	0	0	22	22
	PIAGGIO VESPACAR T1	0	0	0	0	0	0	1	1
	PIAGGIO X2 250 BASE	0	0	0	0	0	0	1	1
	PIAGGIO X8 125	0	0	0	0	0	0	28	28
	PIAGGIO X8 250	0	0	0	0	0	0	14	14
	PIAGGIO X8 400	0	0	0	0	0	0	7	7
	PIAGGIO X9 250 E	0	0	0	0	0	0	1	1
	PIAGGIO X9 500	0	0	0	0	0	0	4	4
PIJPOPS		0	0	1	0	0	0	0	1
PILOTE	PILOTE G703XFP	1	0	0	0	0	0	0	1
	PILOTE G730XDC	1	0	0	0	0	0	0	1
	PILOTE P670XTP	4	0	0	0	0	0	0	4
PILOTE ATLANTIS 58	AIR MAN	0	0	0	0	0	3	0	3
	PILOTE A660XTG	1	0	0	0	0	0	0	1
	PILOTE G733XFC	1	0	0	0	0	0	0	1
	PILOTE G733XFJ	1	0	0	0	0	0	0	1
	PILOTE G735XFJ	3	0	0	0	0	0	0	3
	PILOTE P675XFP	1	0	0	0	0	0	0	1
	PILOTE P690XFG	2	0	0	0	0	0	0	2
	PILOTE P715XFC	2	0	0	0	0	0	0	2
PIONEER	PIONEER XF250ATV-2	0	0	0	0	0	0	4	4
PLOEGER		0	0	0	0	0	6	0	6
POLARIS	POLARIS HAWKEYE 300E	0	0	0	0	0	0	2	2
	POLARIS OUTLAW	0	0	0	0	0	0	2	2
	POLARIS PHOENIX200	0	0	0	0	0	0	6	6
	POLARIS PREDATOR500	0	0	0	0	0	0	1	1
	POLARIS SCRAMBLER500	0	0	0	0	0	0	2	2
	POLARIS SPORTSMAN X2	0	0	0	0	0	0	1	1
	POLARIS SPORTSMAN800	0	0	0	0	0	0	2	2
POLINI MOTORI	POLINI MOTORI SPA	0	0	0	0	0	0	1	1
PORSCHE	PORSCHE 911	192	0	0	0	0	0	0	192
	PORSCHE BOXSTER	44	0	0	0	0	0	0	44
	PORSCHE CAYENNE	56	0	0	0	0	0	0	56
	PORSCHE CAYENNE S	41	0	0	0	0	0	0	41
	PORSCHE CAYENNE T	21	0	0	0	0	0	0	21
	PORSCHE CAYMAN	56	0	0	0	0	0	0	56
	PORSCHE CAYMAN S	14	0	0	0	0	0	0	14
QINYUAN	QINYUAN GO KART	0	0	0	0	0	0	1	1
QUATTRO	QUATTRO A4	9	0	0	0	0	0	0	9
	QUATTRO R8	5	0	0	0	0	0	0	5
	QUATTRO RS4	1	0	0	0	0	0	0	1
QUNSHENG	QUNSHENG QS200-1	0	0	0	0	0	0	5	5
RAPIDO	RAPIDO 906	9	0	0	0	0	0	0	9
	RAPIDO AF5	11	0	0	0	0	0	0	11
	RAPIDO S7	2	0	0	0	0	0	0	2
	RAPIDO S9	2	0	0	0	0	0	0	2
RAVO	RAVO 540 EU3	0	0	1	0	0	0	0	1
RENAULT		0	0	38	0	2	0	0	40
	RENAULT CLIO	2806	0	11	0	0	0	0	2817
	RENAULT ESPACE	1154	0	4	0	0	0	0	1158
	RENAULT KANGOO	699	0	721	0	0	0	0	1420
	RENAULT KERAX	0	0	5	1	0	0	0	6
	RENAULT LAGUNA	601	0	3	0	0	0	0	604
	RENAULT LANDER	0	0	2	2	0	0	0	4
	RENAULT MAGNUM	0	0	6	36	0	0	0	42
	RENAULT MASCOTT	0	0	9	0	0	0	0	9
	RENAULT MASTER	13	7	1006	0	0	0	0	1026
	RENAULT MAXITY	0	0	12	0	0	0	0	12
	RENAULT MEGANE	2192	0	5	0	0	0	0	2197

VEHICULES A MOTEUR

3. IMMATRICULATIONS DES VEHICULES A MOTEUR NEUFS MIS EN CIRCULATION
D'APRES LA MARQUE ET LE TYPE. 2 ME TRIMESTRE 2007

MARQUE	TYPE	voiture pour personne	autobus- autocar	véh. pour le transport de march.	tracteur	tracteur agricole	véhicule spécial	moto	Total
	SUZUKI GSF1200	0	0	0	0	0	0	4	4
	SUZUKI GSF1200S	0	0	0	0	0	0	20	20
	SUZUKI GSF1200SA	0	0	0	0	0	0	15	15
	SUZUKI GSF1250	0	0	0	0	0	0	2	2
	SUZUKI GSF1250A	0	0	0	0	0	0	22	22
	SUZUKI GSF1250SA	0	0	0	0	0	0	68	68
	SUZUKI GSF650	0	0	0	0	0	0	61	61
	SUZUKI GSF650A	0	0	0	0	0	0	31	31
	SUZUKI GSF650S	0	0	0	0	0	0	64	64
	SUZUKI GSF650SA	0	0	0	0	0	0	33	33
	SUZUKI GSF650U	0	0	0	0	0	0	4	4
	SUZUKI GSF650UA	0	0	0	0	0	0	2	2
	SUZUKI GSR600	0	0	0	0	0	0	90	90
	SUZUKI GSR600A	0	0	0	0	0	0	26	26
	SUZUKI GSR600U	0	0	0	0	0	0	5	5
	SUZUKI GSR600UA	0	0	0	0	0	0	4	4
	SUZUKI GSX1300RU2	0	0	0	0	0	0	14	14
	SUZUKI GSX1400	0	0	0	0	0	0	12	12
	SUZUKI GSX750F	0	0	0	0	0	0	4	4
	SUZUKI GSXR1000U2	0	0	0	0	0	0	108	108
	SUZUKI GSXR600	0	0	0	0	0	0	1	1
	SUZUKI GSXR600U2	0	0	0	0	0	0	44	44
	SUZUKI GSXR600U3	0	0	0	0	0	0	8	8
	SUZUKI GSXR750U2	0	0	0	0	0	0	49	49
	SUZUKI IGNIS	4	0	0	0	0	0	0	4
	SUZUKI JIMNY	214	0	11	0	0	0	0	225
	SUZUKI LIANA	4	0	0	0	0	0	0	4
	SUZUKI RV125	0	0	0	0	0	0	7	7
	SUZUKI SV1000SU2	0	0	0	0	0	0	12	12
	SUZUKI SV1000U2	0	0	0	0	0	0	5	5
	SUZUKI SV650	0	0	0	0	0	0	9	9
	SUZUKI SV650A	0	0	0	0	0	0	1	1
	SUZUKI SV650AS	0	0	0	0	0	0	3	3
	SUZUKI SV650S	0	0	0	0	0	0	14	14
	SUZUKI SV650U	0	0	0	0	0	0	1	1
	SUZUKI SV650UA	0	0	0	0	0	0	2	2
	SUZUKI SWIFT	730	0	1	0	0	0	0	731
	SUZUKI SX4	343	0	0	0	0	0	0	343
	SUZUKI UH125	0	0	0	0	0	0	21	21
	SUZUKI VL125	0	0	0	0	0	0	15	15
	SUZUKI VL1500	0	0	0	0	0	0	29	29
	SUZUKI VL250	0	0	0	0	0	0	14	14
	SUZUKI VL800	0	0	0	0	0	0	33	33
	SUZUKI VZ800	0	0	0	0	0	0	23	23
	SUZUKI VZR1800	0	0	0	0	0	0	2	2
	SUZUKI VZR1800UF	0	0	0	0	0	0	52	52
	SUZUKI WVA1	0	0	0	0	0	0	2	2
SV	SV DRZ400	0	0	0	0	0	0	2	2
	SV QUAD 400	0	0	0	0	0	0	36	36
SYM	SYM BOMBARDIER ATV	0	0	0	0	0	0	6	6
	SYM GTS125	0	0	0	0	0	0	46	46
	SYM GTS250	0	0	0	0	0	0	37	37
	SYM HS12W	0	0	0	0	0	0	4	4
	SYM JOYRIDE 125	0	0	0	0	0	0	75	75
	SYM JOYRIDE 200	0	0	0	0	0	0	19	19
	SYM MIO 100	0	0	0	0	0	0	83	83
	SYM QUADLANDER 250	0	0	0	0	0	0	23	23
	SYM QUADLANDER 300S	0	0	0	0	0	0	15	15
	SYM TRACKRUNNER	0	0	0	0	0	0	15	15
	SYM VS125	0	0	0	0	0	0	81	81
	SYM WOLF 125	0	0	0	0	0	0	6	6
	SYM XS125	0	0	0	0	0	0	44	44
T E C	TEC FREETEC A 728 G	1	0	0	0	0	0	0	1
	TEC FREETEC A628G	1	0	0	0	0	0	0	1
	TEC FREETEC TI708	1	0	0	0	0	0	0	1
	TEC ROTEC TI 662	1	0	0	0	0	0	0	1
	TEC ROTEC TI 682	2	0	0	0	0	0	0	2
	TEC TECSTAR TI7205	1	0	0	0	0	0	0	1
TAKEUCHI		0	0	0	0	0	6	0	6
TCM		0	0	0	0	0	2	0	2
TECNOMA		0	0	0	0	0	1	0	1
TELEFARM		0	0	0	0	0	1	0	1

VEHICULES A MOTEUR

3. IMMATRICULATIONS DES VEHICULES A MOTEUR NEUFS MIS EN CIRCULATION
D'APRES LA MARQUE ET LE TYPE. 2 ME TRIMESTRE 2007

MARQUE	TYPE	voiture pour personne	autobus- autocar	véh. pour le transport de march.	tracteur	tracteur agricole	véhicule spécial	moto	Total
TEMSA	TEMSA OPALIN 9	0	3	0	0	0	0	0	3
	TEMSA TOURMALIN	0	1	0	0	0	0	0	1
TERBERG		0	0	13	0	0	4	0	17
TEREX		0	0	0	0	0	17	0	17
	TEREX PPM AC35L	0	0	0	0	0	2	0	2
TEREX PPM		0	0	0	0	0	1	0	1
TERRA GATOR		0	0	0	0	0	2	0	2
TGB	TGB 101R-125CC/4T	0	0	0	0	0	0	23	23
	TGB 303RS	0	0	0	0	0	0	7	7
	TGB BLADE 425	0	0	0	0	0	0	6	6
	TGB FBE	0	0	0	0	0	0	2	2
	TGB FCB	0	0	0	0	0	0	3	3
THALER		0	0	0	0	0	1	0	1
THUMPSTAR	THUMPSTAR PGJ	0	0	0	0	0	0	2	2
TORO		0	0	0	0	0	3	0	3
TOYOTA	TOYOTA	25	0	0	0	0	10	0	35
	TOYOTA AURIS	1521	0	2	0	0	0	0	1523
	TOYOTA AVENSIS	628	0	3	0	0	0	0	631
	TOYOTA AYGO	604	0	0	0	0	0	0	604
	TOYOTA COROLLA	845	0	5	0	0	0	0	850
	TOYOTA COROLLA VERSO	1046	0	4	0	0	0	0	1050
	TOYOTA DYNA	0	0	11	0	0	0	0	11
	TOYOTA FJ CRUISER	1	0	0	0	0	0	0	1
	TOYOTA HIACE	39	0	96	0	0	0	0	135
	TOYOTA HILUX	0	0	401	0	0	0	0	401
	TOYOTA LANDCRUISER	146	0	57	0	0	2	0	205
	TOYOTA PRIUS	192	0	0	0	0	0	0	192
	TOYOTA RAV4	863	0	16	0	0	0	0	879
	TOYOTA YARIS	1525	0	20	0	0	0	0	1545
TRANSMANUT		0	0	0	0	0	1	0	1
TRIGANO	TRIGANO AUTOROLLER	21	0	0	0	0	0	0	21
	TRIGANO CARIOCA 590	1	0	0	0	0	0	0	1
	TRIGANO CARIOCA 595P	2	0	0	0	0	0	0	2
	TRIGANO CARIOCA 599	1	0	0	0	0	0	0	1
	TRIGANO ELLIOT 40	1	0	0	0	0	0	0	1
	TRIGANO ELLIOT 40S	13	0	0	0	0	0	0	13
	TRIGANO GRANDUCA	68	0	0	0	0	0	0	68
	TRIGANO GRANDUCA285P	3	0	0	0	0	0	0	3
	TRIGANO GRANDUCA295P	3	0	0	0	0	0	0	3
	TRIGANO MIZAR 110	1	0	0	0	0	0	0	1
	TRIGANO MIZAR GARAGE	1	0	0	0	0	0	0	1
	TRIGANO PEGASO	10	0	0	0	0	0	0	10
	TRIGANO RIVIERA	4	0	0	0	0	0	0	4
	TRIGANO RIVIERA 65 P	1	0	0	0	0	0	0	1
	TRIGANO RIVIERA GAR	5	0	0	0	0	0	0	5
	TRIGANO SIRIO 592 P	4	0	0	0	0	0	0	4
	TRIGANO SIRIO 599	4	0	0	0	0	0	0	4
TRIKTEC	TRIKTEC V2S SPORT	0	0	0	0	0	0	2	2
TRIUMPH	TRIUMPH 509RP	0	0	0	0	0	0	1	1
	TRIUMPH AMERICA	0	0	0	0	0	0	2	2
	TRIUMPH BONNEVILLE	0	0	0	0	0	0	29	29
	TRIUMPH DAYTONA	0	0	0	0	0	0	2	2
	TRIUMPH DAYTONA 675	0	0	0	0	0	0	20	20
	TRIUMPH ROCKET III	0	0	0	0	0	0	13	13
	TRIUMPH SCRAMBLER	0	0	0	0	0	0	8	8
	TRIUMPH SPEED FOUR	0	0	0	0	0	0	4	4
	TRIUMPH SPEED TRIPLE	0	0	0	0	0	0	65	65
	TRIUMPH SPEEDMASTER	0	0	0	0	0	0	14	14
	TRIUMPH SPRINT ST	0	0	0	0	0	0	27	27
	TRIUMPH THRUXTON	0	0	0	0	0	0	12	12
	TRIUMPH TIGER	0	0	0	0	0	0	80	80
UNION		0	0	0	0	0	3	0	3
UVM	UVM NF150	0	0	0	0	0	0	1	1
VALENTIRACING	VALENTIRACING LT400A	0	0	0	0	0	0	6	6
	VALENTIRACING LT700A	0	0	0	0	0	0	23	23
	VALENTIRACING LTR450	0	0	0	0	0	0	14	14
	VALENTIRACING RMZ450	0	0	0	0	0	0	1	1
VALPADANA	VALPADANA 6500ARM	0	0	0	0	1	0	0	1
VALTRA	VALTRA 6300	0	0	0	0	1	0	0	1
	VALTRA A85L-2	0	0	0	0	1	0	0	1
	VALTRA A95-4	0	0	0	0	5	0	0	5
	VALTRA N101	0	0	0	0	1	0	0	1

VEHICULES A MOTEUR

4. IMMATRICULATIONS DES VEHICULES A MOTEUR D'OCCASION MIS EN CIRCULATION
D'APRES LA MARQUE ET LE TYPE. 2 ME TRIMESTRE 2007

MARQUE	TYPE	voiture pour personne	autobus- autocar	véh. pour le transport de march.	tracteur	tracteur agricole	véhicule spécial	Total
AC COBRA		2	0	0	0	0	0	2
ACURA INTEGRA	ACURA	1	0	0	0	0	0	1
	ACURA INTEGRA	2	0	0	0	0	0	2
ADRIA	ADRIA ADRIATIK	13	0	0	0	0	0	13
AGRIA		0	0	0	0	1	0	1
AHLMANN		0	0	0	0	0	6	6
AIXAM 400	AIXAM	0	0	21	0	0	0	21
	AIXAM 325I	2	0	0	0	0	0	2
	AIXAM MEGA	1	0	0	0	0	0	1
AKH	AKH CARO	1	0	0	0	0	0	1
ALFA ROMEO		17	0	0	0	0	0	17
	ALFA ROMEO 1300	11	0	0	0	0	0	11
	ALFA ROMEO 1600	9	0	0	0	0	0	9
	ALFA ROMEO 1750	5	0	0	0	0	0	5
	ALFA ROMEO 2000	30	0	0	0	0	0	30
	ALFA ROMEO ALFA 145	193	0	0	0	0	0	193
	ALFA ROMEO ALFA 146	208	0	0	0	0	0	208
	ALFA ROMEO ALFA 147	441	0	0	0	0	0	441
	ALFA ROMEO ALFA 156	942	0	0	0	0	0	942
	ALFA ROMEO ALFA 159	124	0	0	0	0	0	124
	ALFA ROMEO ALFA 166	132	0	0	0	0	0	132
	ALFA ROMEO ALFA 33	58	0	0	0	0	0	58
	ALFA ROMEO ALFA 75	11	0	0	0	0	0	11
	ALFA ROMEO ALFA 90	2	0	0	0	0	0	2
	ALFA ROMEO ALFA GT	94	0	0	0	0	0	94
	ALFA ROMEO ALFA155	124	0	0	0	0	0	124
	ALFA ROMEO ALFA164	21	0	0	0	0	0	21
	ALFA ROMEO ALFABRERA	5	0	0	0	0	0	5
	ALFA ROMEO ALFETTA	5	0	0	0	0	0	5
	ALFA ROMEO GIULIA	4	0	0	0	0	0	4
	ALFA ROMEO GIULIE	2	0	0	0	0	0	2
	ALFA ROMEO GT1300	2	0	0	0	0	0	2
	ALFA ROMEO GTV	73	0	0	0	0	0	73
	ALFA ROMEO MONTREAL	3	0	0	0	0	0	3
	ALFA ROMEO SPIDER	137	0	0	0	0	0	137
	ALFA ROMEO SZ	1	0	0	0	0	0	1
ALLAEYS		0	0	0	0	0	1	1
ALLGAIER		0	0	0	0	2	0	2
ALLIS CHALMERS		0	0	0	0	2	0	2
ALPINA	ALPINA B3	3	0	0	0	0	0	3
	ALPINA D3	1	0	0	0	0	0	1
ALPINE	ALPINE A110	2	0	0	0	0	0	2
	ALPINE A310	7	0	0	0	0	0	7
	ALPINE V6GT	4	0	0	0	0	0	4
	ALPINERENAULTA610	1	0	0	0	0	0	1
ALVIS	ALVIS	1	0	0	0	0	0	1
AM GENERAL		0	0	1	0	0	0	1
	AM GENERAL HUMMER H2	2	0	1	0	0	0	3
AMG	AMG HUMMER	0	0	1	0	0	0	1
AMILCAR		1	0	0	0	0	0	1
APAL		7	0	0	0	0	0	7
	APAL C	3	0	0	0	0	0	3
	APAL JET	5	0	0	0	0	0	5
	APAL L	12	0	0	0	0	0	12
	APAL SPEEDSTER	3	0	0	0	0	0	3
ARCA	ARCA 4.8	1	0	0	0	0	0	1
	ARCA H 720 GLM	1	0	0	0	0	0	1
	ARCA M715GLT	2	0	0	0	0	0	2
ASIA	ASIA ROCSTA	3	0	0	0	0	0	3
ASTON MARTIN	ASTON MARTIN	1	0	0	0	0	0	1
	ASTON MARTIN DB7	10	0	0	0	0	0	10
	ASTON MARTIN DB9	4	0	0	0	0	0	4
	ASTON MARTIN V12VANQ	2	0	0	0	0	0	2
	ASTON MARTIN VANT	3	0	0	0	0	0	3
	ASTON MARTIN VANTAGE	3	0	0	0	0	0	3
ATLAS		0	0	0	0	0	23	23
AUSTIN	AUSTIN	15	0	3	0	0	0	18
	AUSTIN 1000	1	0	0	0	0	0	1
	AUSTIN A135	1	0	0	0	0	0	1
	AUSTIN ALLEGRO	3	0	0	0	0	0	3
	AUSTIN HEALEY	15	0	0	0	0	0	15
	AUSTIN HEALEY SPR	3	0	0	0	0	0	3

VEHICULES A MOTEUR

4. IMMATRICULATIONS DES VEHICULES A MOTEUR D'OCCASION MIS EN CIRCULATION
D'APRES LA MARQUE ET LE TYPE. 2 ME TRIMESTRE 2007

MARQUE	TYPE	voiture pour personne	autobus- autocar	véh. pour le transport de march.	tracteur	tracteur agricole	véhicule spécial	Total
	AUSTIN MAESTRO	1	0	0	0	0	0	1
	AUSTIN METRO	4	0	0	0	0	0	4
	AUSTIN MINI	53	0	1	0	0	0	54
	AUSTIN MOKE	2	0	0	0	0	0	2
	AUSTIN TAXI CAR	1	0	0	0	0	0	1
	AUSTINHEALEY 3000	1	0	0	0	0	0	1
	MINI 1000	7	0	0	0	0	0	7
AUDI	AUDI	5	0	0	0	0	0	5
	AUDI 100	66	0	0	0	0	0	66
	AUDI 200	3	0	0	0	0	0	3
	AUDI 50	2	0	0	0	0	0	2
	AUDI 80	646	0	0	0	0	0	646
	AUDI 80GL	1	0	0	0	0	0	1
	AUDI 80S	1	0	0	0	0	0	1
	AUDI 90	11	0	0	0	0	0	11
	AUDI A2	151	0	0	0	0	0	151
	AUDI A3	1144	0	0	0	0	0	1144
	AUDI A4	2654	0	0	0	0	0	2654
	AUDI A6	1201	0	0	0	0	0	1201
	AUDI A6 AVANT	29	0	0	0	0	0	29
	AUDI A6 AVANT Q	2	0	0	0	0	0	2
	AUDI A8	82	0	0	0	0	0	82
	AUDI A8 QUATTRO	1	0	0	0	0	0	1
	AUDI ALLROAD	8	0	0	0	0	0	8
	AUDI ALLROAD Q	21	0	0	0	0	0	21
	AUDI AVANT	64	0	0	0	0	0	64
	AUDI C	39	0	0	0	0	0	39
	AUDI CABRIO	119	0	0	0	0	0	119
	AUDI Q7	31	0	0	0	0	0	31
	AUDI QUATTRO	4	0	0	0	0	0	4
	AUDI S6	1	0	0	0	0	0	1
	AUDI S8	1	0	0	0	0	0	1
	AUDI TT	243	0	0	0	0	0	243
AUTOBIANCHI		1	0	0	0	0	0	1
	AUTOBIANCHI A112	2	0	0	0	0	0	2
	AUTOBIANCHI BIAN	2	0	0	0	0	0	2
AUTOMOTO		1	0	0	0	0	0	1
AUTOSTAR		1	0	0	0	0	0	1
	AUTOSTAR 244	1	0	0	0	0	0	1
	AUTOSTAR 244 ALKO	2	0	0	0	0	0	2
	AUTOSTAR 244 ARYAL	1	0	0	0	0	0	1
	AUTOSTAR FY	2	0	0	0	0	0	2
AUTOTRAIL		3	0	0	0	0	0	3
	AUTOTRAIL E721G	3	0	0	0	0	0	3
	AUTOTRAIL E725G	3	0	0	0	0	0	3
BAETEN		0	0	4	0	0	0	4
BALKANCAR		0	0	0	0	0	1	1
BARBIERI		0	0	0	0	1	0	1
BARKAS		1	0	1	0	0	0	2
BAUTZ		0	0	0	0	2	0	2
BCS	BCS VIVID 400	0	0	0	0	1	0	1
BEDFORD		9	0	10	0	0	1	20
	BEDFORD 97170	0	0	1	0	0	0	1
	BEDFORD 97F70	0	0	1	0	0	0	1
	BEDFORD HYMER CF97	1	0	0	0	0	0	1
BELARUS MTZ82-1	BIELARUS	0	0	0	0	1	0	1
BENIMAR		1	0	0	0	0	0	1
	BENIMAR ANTHUS6000ST	1	0	0	0	0	0	1
	BENIMAR PERSEO	1	0	0	0	0	0	1
	BENIMAR PERSEO710CCX	1	0	0	0	0	0	1
BENJAMIN		1	0	0	0	0	0	1
BENTLEY		3	0	0	0	0	0	3
	BENTLEY ARNAGE	6	0	0	0	0	0	6
	BENTLEY AZURE	1	0	0	0	0	0	1
	BENTLEY CONTI	1	0	0	0	0	0	1
	BENTLEY CONTI FS	1	0	0	0	0	0	1
	BENTLEY CONTI GT	8	0	0	0	0	0	8
	BENTLEY CONTI GTC	4	0	0	0	0	0	4
	BENTLEY CONTI R	1	0	0	0	0	0	1
	BENTLEY CORNICHE	1	0	0	0	0	0	1
	BENTLEY EIGHT	1	0	0	0	0	0	1
	BENTLEY MULSANNE	1	0	0	0	0	0	1
	BENTLEY S	1	0	0	0	0	0	1
	BENTLEY TURBO	3	0	0	0	0	0	3

VEHICULES A MOTEUR

4. IMMATRICULATIONS DES VEHICULES A MOTEUR D'OCCASION MIS EN CIRCULATION
D'APRES LA MARQUE ET LE TYPE. 2 ME TRIMESTRE 2007

MARQUE	TYPE	voiture pour personne	autobus- autocar	véh. pour le transport de march.	tracteur	tracteur agricole	véhicule spécial	Total
	BENTLEY TURBO R	1	0	0	0	0	0	1
	BENTLEYBROOKLANDS	1	0	0	0	0	0	1
BERLIET		1	0	0	0	0	0	1
BERTOLINI		0	0	0	0	1	0	1
BERTONE		0	0	1	0	0	0	1
	BERTONE CABRIO	1	0	0	0	0	0	1
	BERTONE FCLIMBER 2	3	0	0	0	0	0	3
	BERTONE X1 9	4	0	0	0	0	0	4
BITTER DIPLOMAT	BITTER SC	1	0	0	0	0	0	1
	BITTER SC CABRIO	1	0	0	0	0	0	1
BM VOLVO	VOLVO BM	0	0	1	0	1	1	3
BMW		35	0	0	0	0	0	35
	BMW 116I	100	0	0	0	0	0	100
	BMW 118D	246	0	0	0	0	0	246
	BMW 118I	12	0	0	0	0	0	12
	BMW 120D	48	0	0	0	0	0	48
	BMW 120I	3	0	0	0	0	0	3
	BMW 130I	2	0	0	0	0	0	2
	BMW 1502	3	0	0	0	0	0	3
	BMW 1600	1	0	0	0	0	0	1
	BMW 1600 SP	1	0	0	0	0	0	1
	BMW 1602FL	1	0	0	0	0	0	1
	BMW 1602S	1	0	0	0	0	0	1
	BMW 1800	1	0	0	0	0	0	1
	BMW 2000	2	0	0	0	0	0	2
	BMW 2002	12	0	0	0	0	0	12
	BMW 2002FL	1	0	0	0	0	0	1
	BMW 2800	2	0	0	0	0	0	2
	BMW 30CS	2	0	0	0	0	0	2
	BMW 315	9	0	0	0	0	0	9
	BMW 316	765	0	0	0	0	0	765
	BMW 316 TI	45	0	0	0	0	0	45
	BMW 316I	160	0	0	0	0	0	160
	BMW 318	1471	0	0	0	0	0	1471
	BMW 318CI	160	0	0	0	0	0	160
	BMW 318D	772	0	0	0	0	0	772
	BMW 318I	164	0	0	0	0	0	164
	BMW 318TD	86	0	0	0	0	0	86
	BMW 318TI	6	0	0	0	0	0	6
	BMW 320	489	0	0	0	0	0	489
	BMW 320CD	124	0	0	0	0	0	124
	BMW 320CI	136	0	0	0	0	0	136
	BMW 320D	1870	0	0	0	0	0	1870
	BMW 320I	91	0	0	0	0	0	91
	BMW 320TD	36	0	0	0	0	0	36
	BMW 323	34	0	0	0	0	0	34
	BMW 323CI	54	0	0	0	0	0	54
	BMW 323I	41	0	0	0	0	0	41
	BMW 323TI	1	0	0	0	0	0	1
	BMW 324	17	0	0	0	0	0	17
	BMW 325	167	0	0	0	0	0	167
	BMW 325 TI	3	0	0	0	0	0	3
	BMW 325CI	51	0	0	0	0	0	51
	BMW 325I	10	0	0	0	0	0	10
	BMW 325XI	2	0	0	0	0	0	2
	BMW 328	32	0	0	0	0	0	32
	BMW 328I	18	0	1	0	0	0	19
	BMW 330CD	5	0	0	0	0	0	5
	BMW 330CI	24	0	0	0	0	0	24
	BMW 330D	33	0	0	0	0	0	33
	BMW 330I	6	0	0	0	0	0	6
	BMW 330XD	4	0	0	0	0	0	4
	BMW 330XI	2	0	0	0	0	0	2
	BMW 335D	2	0	0	0	0	0	2
	BMW 335I	3	0	0	0	0	0	3
	BMW 5/D	0	0	1	0	0	0	1
	BMW 518	50	0	0	0	0	0	50
	BMW 520	232	0	0	0	0	0	232
	BMW 520D	527	0	0	0	0	0	527
	BMW 520I	75	0	0	0	0	0	75
	BMW 523	54	0	0	0	0	0	54
	BMW 523I	32	0	0	0	0	0	32

VEHICULES A MOTEUR

4. IMMATRICULATIONS DES VEHICULES A MOTEUR D'OCCASION MIS EN CIRCULATION
D'APRES LA MARQUE ET LE TYPE. 2 ME TRIMESTRE 2007

MARQUE	TYPE	voiture pour personne	autobus- autocar	véh. pour le transport de march.	tracteur	tracteur agricole	véhicule spécial	Total
	BMW 524	32	0	0	0	0	0	32
	BMW 525	414	0	1	0	0	0	415
	BMW 525D	605	0	0	0	0	0	605
	BMW 525I	21	0	0	0	0	0	21
	BMW 528	30	0	0	0	0	0	30
	BMW 528I	12	0	0	0	0	0	12
	BMW 530	5	0	0	0	0	0	5
	BMW 530D	153	0	2	0	0	0	155
	BMW 530I	9	0	0	0	0	0	9
	BMW 535	4	0	0	0	0	0	4
	BMW 535D	9	0	0	0	0	0	9
	BMW 540	2	0	0	0	0	0	2
	BMW 540I	1	0	0	0	0	0	1
	BMW 628	1	0	0	0	0	0	1
	BMW 630	2	0	0	0	0	0	2
	BMW 630I	16	0	0	0	0	0	16
	BMW 633	2	0	0	0	0	0	2
	BMW 635	6	0	0	0	0	0	6
	BMW 635CSI	1	0	0	0	0	0	1
	BMW 645CI	18	0	0	0	0	0	18
	BMW 650I	1	0	0	0	0	0	1
	BMW 700	1	0	0	0	0	0	1
	BMW 725	39	0	0	0	0	0	39
	BMW 725D	3	0	0	0	0	0	3
	BMW 728	35	0	0	0	0	0	35
	BMW 728I	9	0	0	0	0	0	9
	BMW 730	62	0	0	0	0	0	62
	BMW 730D	106	0	0	0	0	0	106
	BMW 730I	2	0	0	0	0	0	2
	BMW 730LD	3	0	0	0	0	0	3
	BMW 732	2	0	0	0	0	0	2
	BMW 735	12	0	0	0	0	0	12
	BMW 735I	17	0	0	0	0	0	17
	BMW 740	8	0	0	0	0	0	8
	BMW 740I	4	0	0	0	0	0	4
	BMW 745I	6	0	0	0	0	0	6
	BMW 750	4	0	0	0	0	0	4
	BMW 750I	2	0	0	0	0	0	2
	BMW 840	3	0	0	0	0	0	3
	BMW 850	8	0	0	0	0	0	8
	BMW ALPINA	1	0	0	0	0	0	1
	BMW M COUPE	1	0	0	0	0	0	1
	BMW M ROADSTER	1	0	0	0	0	0	1
	BMW M3	65	0	0	0	0	0	65
	BMW M3 CSL	2	0	0	0	0	0	2
	BMW M5	7	0	0	0	0	0	7
	BMW M535	1	0	0	0	0	0	1
	BMW M6	3	0	0	0	0	0	3
	BMW X3	2	0	1	0	0	0	3
	BMW X3 2.0D	140	0	0	0	0	0	140
	BMW X3 2.0I	2	0	0	0	0	0	2
	BMW X3 3.0D	17	0	3	0	0	0	20
	BMW X3 3.0I	4	0	0	0	0	0	4
	BMW X32.5I	4	0	0	0	0	0	4
	BMW X5	216	0	21	0	0	0	237
	BMW X5 3.0D	122	0	0	0	0	0	122
	BMW X5 3.0I	2	0	0	0	0	0	2
	BMW X5 4.4I	2	0	0	0	0	0	2
	BMW Z1	9	0	0	0	0	0	9
	BMW Z3	242	0	0	0	0	0	242
	BMW Z3M	4	0	0	0	0	0	4
	BMW Z4 2.0I	36	0	0	0	0	0	36
	BMW Z4 2.2I	14	0	0	0	0	0	14
	BMW Z4 2.5I	42	0	0	0	0	0	42
	BMW Z4 3.0I	10	0	0	0	0	0	10
	BMW Z8	5	0	0	0	0	0	5
BOBCAT		0	0	0	0	0	3	3
BOMAG		0	0	0	0	0	1	1
BOMBARDIER		0	0	8	0	0	0	8
	BOMBARDIER ILTIS	7	0	0	0	0	0	7
BOND		1	0	0	0	0	0	1
BONNET DJET	MATRA BAGHEERA	3	0	0	0	0	0	3

VEHICULES A MOTEUR

4. IMMATRICULATIONS DES VEHICULES A MOTEUR D'OCCASION MIS EN CIRCULATION
D'APRES LA MARQUE ET LE TYPE. 2 ME TRIMESTRE 2007

MARQUE	TYPE	voiture pour personne	autobus- autocar	véh. pour le transport de march.	tracteur	tracteur agricole	véhicule spécial	Total
	TALBOT MATRA BAGH	2	0	0	0	0	0	2
	TALBOTMATRA RANCH	2	0	0	0	0	0	2
	TALBOTMATRAMURENA	11	0	0	0	0	0	11
BORCO HOHNS		0	0	3	0	0	0	3
BORGWARD	BORGWARD ISABELLA	1	0	0	0	0	0	1
BOVA		0	9	0	0	0	0	9
BREMACH		0	0	1	0	0	0	1
	BREMACH TGR	0	0	1	0	0	0	1
BRILLIANCE	BRILLIANCE BS6	4	0	0	0	0	0	4
BUCHER		0	0	0	0	0	2	2
BUGATTI	BUGATTI	2	0	0	0	0	0	2
BUICK	BUICK	6	0	0	0	0	0	6
	BUICK CENTURY	1	0	0	0	0	0	1
	BUICK PARK AVENUE	6	0	0	0	0	0	6
	BUICK REGAL	11	0	0	0	0	0	11
	BUICK RIVIERA	2	0	0	0	0	0	2
	BUICK SKYLARK	9	0	0	0	0	0	9
BURSTNER	BURSTNER A 576	1	0	0	0	0	0	1
	BURSTNER A574	3	0	0	0	0	0	3
	BURSTNER A642	1	0	0	0	0	0	1
	BURSTNER A645	2	0	0	0	0	0	2
	BURSTNER A647	3	0	0	0	0	0	3
	BURSTNER I591	1	0	0	0	0	0	1
	BURSTNER I684	1	0	0	0	0	0	1
	BURSTNER I685	1	0	0	0	0	0	1
	BURSTNER I710	1	0	0	0	0	0	1
	BURSTNER T605	2	0	0	0	0	0	2
	BURSTNER T615	3	0	0	0	0	0	3
	BURSTNER T620	1	0	0	0	0	0	1
	BURSTNER T680	2	0	0	0	0	0	2
	BURSTNER T695	1	0	0	0	0	0	1
CADILLAC		10	0	0	0	0	0	10
	CADILLAC 6KH69	1	0	0	0	0	0	1
	CADILLAC BROUGHAM	1	0	0	0	0	0	1
	CADILLAC CADILLACBLS	4	0	0	0	0	0	4
	CADILLAC CALAIS	1	0	0	0	0	0	1
	CADILLAC CTS	2	0	0	0	0	0	2
	CADILLAC DE VILLE	13	0	0	0	0	0	13
	CADILLAC DTS	1	0	0	0	0	0	1
	CADILLAC ELDORADO	12	0	0	0	0	0	12
	CADILLAC FLEETWOOD	3	0	0	0	0	0	3
	CADILLAC HEARSE	2	0	0	0	0	0	2
	CADILLAC SEDAN	1	0	0	0	0	0	1
	CADILLAC SEVILLE	6	0	0	0	0	0	6
	CADILLAC SEVILLE STS	1	0	0	0	0	0	1
CAR INTER	CAR INTER AUTOROLLER	4	0	0	0	0	0	4
	CAR INTER GRANDUCA	2	0	0	0	0	0	2
	CARINTER CORFU	1	0	0	0	0	0	1
	CARINTER MIZAR GTL	1	0	0	0	0	0	1
CARBODIES	CARBODIES TAXI CAR	3	0	0	0	0	0	3
CARTHAGO	CARTHAGO CHIC I51	1	0	0	0	0	0	1
	CARTHAGO M-LINER	1	0	0	0	0	0	1
	CARTHAGO MONDIAL	1	0	0	0	0	0	1
CASE		0	0	0	0	6	7	13
CASE	CASE IH	0	0	0	0	44	0	44
	CASE IH CVX1155-4WD	0	0	0	0	1	0	1
	CASE IH CVX1170-4WD	0	0	0	0	1	0	1
	CASE IH CVX1190-4WD	0	0	0	0	1	0	1
	CASE IH CVX1195 4WD	0	0	0	0	1	0	1
	CASE IH JX1075C-4WD	0	0	0	0	1	0	1
	CASE IH JX90-4WD	0	0	0	0	1	0	1
	CASE IH MX230	0	0	0	0	1	0	1
	CASE IH MXM 140	0	0	0	0	1	0	1
	CASE IH MXM190	0	0	0	0	1	0	1
	CASE IH MXU125SA-4WD	0	0	0	0	1	0	1
	CASE INTERNATIONAL	0	0	0	0	40	0	40
CASE POCLAIN		0	0	0	0	0	6	6
CATERHAM	CATERHAM SEVEN	1	0	0	0	0	0	1
	CATERHAM SUPER 7	1	0	0	0	0	0	1
CATERPILLAR		0	0	0	0	0	14	14
CESAB		0	0	0	0	0	1	1
CHALLENGER	CHALLENGER 602 M05	1	0	0	0	0	0	1

VEHICULES A MOTEUR

4. IMMATRICULATIONS DES VEHICULES A MOTEUR D'OCCASION MIS EN CIRCULATION
D'APRES LA MARQUE ET LE TYPE. 2 ME TRIMESTRE 2007

MARQUE	TYPE	voiture pour personne	autobus- autocar	véh. pour le transport de march.	tracteur	tracteur agricole	véhicule spécial	Total
	CHALLENGER GENESIS	1	0	0	0	0	0	1
	CHALLENGER TRIGANO	11	0	0	0	0	0	11
CHAMONIX		1	0	0	0	0	0	1
CHAMPION		0	0	0	0	0	1	1
CHATENET CHATEL		2	0	0	0	0	0	2
CHAUSSON	CHAUSSON ALLEGRO	1	0	0	0	0	0	1
	CHAUSSON TRIGANO	15	0	0	0	0	0	15
CHEVROLET		46	1	130	0	0	0	177
	CHEVROLET . CAPTIVA	28	0	0	0	0	0	28
	CHEVROLET . EPICA	16	0	0	0	0	0	16
	CHEVROLET . REZZO	2	0	0	0	0	0	2
	CHEVROLET 1500	0	0	5	0	0	0	5
	CHEVROLET ALEGRA	1	0	0	0	0	0	1
	CHEVROLET ALERO	17	0	0	0	0	0	17
	CHEVROLET ASTRO	0	0	4	0	0	0	4
	CHEVROLET ASTRO VAN	0	0	1	0	0	0	1
	CHEVROLET AVALANCHE	0	0	30	0	0	0	30
	CHEVROLET BEL AIR	4	0	0	0	0	0	4
	CHEVROLET BERETTA	29	0	0	0	0	0	29
	CHEVROLET BLAZER	4	0	1	0	0	1	6
	CHEVROLET C1500	0	0	2	0	0	0	2
	CHEVROLET C25C	1	0	0	0	0	0	1
	CHEVROLET C35943	0	0	1	0	0	0	1
	CHEVROLET CAMARO	10	0	0	0	0	0	10
	CHEVROLET CAPRICE	16	0	1	0	0	0	17
	CHEVROLET CAPTIVA	0	0	1	0	0	0	1
	CHEVROLET CC10906	0	0	1	0	0	0	1
	CHEVROLET CG11305	1	0	0	0	0	0	1
	CHEVROLET CG11405	1	0	0	0	0	0	1
	CHEVROLET CG21305	5	0	0	0	0	0	5
	CHEVROLET CHEVY	1	0	0	0	0	0	1
	CHEVROLET CHEVY VAN	2	0	1	0	0	0	3
	CHEVROLET CHEVYVAN20	1	0	0	0	0	0	1
	CHEVROLET CHEYENNE	0	0	1	0	0	0	1
	CHEVROLET CK15906	0	0	1	0	0	0	1
	CHEVROLET CORSICA	23	0	0	0	0	0	23
	CHEVROLET CORVAIR	2	0	0	0	0	0	2
	CHEVROLET CORVETTE	48	0	0	0	0	0	48
	CHEVROLET CREW CAB	0	0	1	0	0	0	1
	CHEVROLET EXPRESS	13	0	1	0	0	0	14
	CHEVROLET EXPRESSVAN	1	0	0	0	0	0	1
	CHEVROLET EXTENDED	0	0	1	0	0	0	1
	CHEVROLET G10 VAN	1	0	0	0	0	0	1
	CHEVROLET G20	1	0	0	0	0	0	1
	CHEVROLET GEO	1	0	0	0	0	0	1
	CHEVROLET GMT200	0	0	1	0	0	0	1
	CHEVROLET GMT820	0	0	1	0	0	0	1
	CHEVROLET IMPALA	9	0	0	0	0	0	9
	CHEVROLET K1500	0	0	3	0	0	0	3
	CHEVROLET K15753	0	0	1	0	0	0	1
	CHEVROLET LUMINA	4	0	0	0	0	0	4
	CHEVROLET MALIBU	5	0	0	0	0	0	5
	CHEVROLET MONTE C	6	0	0	0	0	0	6
	CHEVROLET MONZA	2	0	0	0	0	0	2
	CHEVROLET MPV	0	0	1	0	0	0	1
	CHEVROLET NOVA	1	0	0	0	0	0	1
	CHEVROLET S10	0	0	2	0	0	0	2
	CHEVROLET S14	0	0	1	0	0	0	1
	CHEVROLET SAMC	1	0	0	0	0	0	1
	CHEVROLET SILVERADO	0	0	20	0	0	0	20
	CHEVROLET SSR	0	0	4	0	0	0	4
	CHEVROLET SUBURBA	1	0	0	0	0	0	1
	CHEVROLET SUBURBAN	1	0	9	0	0	0	10
	CHEVROLET SUPERIOR	1	0	0	0	0	0	1
	CHEVROLET TAHOE	0	0	1	0	0	5	6
	CHEVROLET TRANSSPORT	3	0	0	0	0	0	3
	CHEVROLET VAN	21	0	1	0	0	0	22
	CHEVROLET VAN 20	2	0	1	0	0	0	3
	CHEVROLET VENTURE	0	0	1	0	0	0	1
	CHEVROLET.AVEO	7	0	0	0	0	0	7
	CHEVROLET.EVANDA	15	0	0	0	0	0	15
	CHEVROLET.KALOS	90	0	0	0	0	0	90

VEHICULES A MOTEUR

4. IMMATRICULATIONS DES VEHICULES A MOTEUR D'OCCASION MIS EN CIRCULATION
D'APRES LA MARQUE ET LE TYPE. 2 ME TRIMESTRE 2007

MARQUE	TYPE	voiture pour personne	autobus- autocar	véh. pour le transport de march.	tracteur	tracteur agricole	véhicule spécial	Total
	CHEVROLET.LACETTI	31	0	0	0	0	0	31
	CHEVROLET.MATIZ	43	0	0	0	0	0	43
	CHEVROLET.NUBIRA	30	0	0	0	0	0	30
	CHEVROLET.TACUMA	14	0	0	0	0	0	14
	CHEVROLETCAVALIER	5	0	0	0	0	0	5
	CHEVROLET.CITATION	1	0	0	0	0	0	1
	CHEVROLETTRAILBLAZER	1	0	0	0	0	0	1
CHRYSLER	CHRYSLER	3	0	69	0	0	0	72
	CHRYSLER 300	4	0	0	0	0	0	4
	CHRYSLER 300 TOURING	1	0	0	0	0	0	1
	CHRYSLER 300C	28	0	0	0	0	0	28
	CHRYSLER 300M	14	0	0	0	0	0	14
	CHRYSLER CORDOBA	1	0	0	0	0	0	1
	CHRYSLER DAYTONA	2	0	0	0	0	0	2
	CHRYSLER GD VOYAGER	1	0	6	0	0	0	7
	CHRYSLER GR VOYAGER	0	0	5	0	0	0	5
	CHRYSLER GTS	3	0	0	0	0	0	3
	CHRYSLER GVOYAGER	56	0	0	0	0	0	56
	CHRYSLER GVOYAGER RG	93	0	0	0	0	0	93
	CHRYSLER LE BARON	22	0	0	0	0	0	22
	CHRYSLER NEON-PL	4	0	0	0	0	0	4
	CHRYSLER NEON	25	0	0	0	0	0	25
	CHRYSLER PACIFICA	1	0	0	0	0	0	1
	CHRYSLER PT CRUISER	156	0	2	0	0	0	158
	CHRYSLER SARATOGA	10	0	0	0	0	0	10
	CHRYSLER SEBRING	45	0	0	0	0	0	45
	CHRYSLER STRATUS	61	0	0	0	0	0	61
	CHRYSLER TOWN	1	0	0	0	0	0	1
	CHRYSLER TOWN & C	3	0	0	0	0	0	3
	CHRYSLER VIPER	2	0	0	0	0	0	2
	CHRYSLER VISION	1	0	0	0	0	0	1
	CHRYSLER VOYAGER	141	0	1	0	0	0	142
	CHRYSLER VOYAGER RG	59	0	0	0	0	0	59
	CHRYSLER WINDSOR	1	0	0	0	0	0	1
	CHRYSLER WRANGLER	0	0	1	0	0	0	1
	CHRYSLERCROSSFIRE	15	0	0	0	0	0	15
	CHRYSLERGRANDVOYAGER	29	0	0	0	0	0	29
CITROEN	CITROEN	98	3	1602	0	0	1	1704
	CITROEN 11CV	2	0	0	0	0	0	2
	CITROEN 280 B50	2	0	0	0	0	0	2
	CITROEN 280L	2	0	0	0	0	0	2
	CITROEN 2CV	198	0	0	0	0	0	198
	CITROEN A	1	0	0	0	0	0	1
	CITROEN ACADIANE	2	0	0	0	0	0	2
	CITROEN AMI 6	1	0	0	0	0	0	1
	CITROEN AMI 8	3	0	0	0	0	0	3
	CITROEN AX	648	0	0	0	0	0	648
	CITROEN AYCA	0	0	1	0	0	0	1
	CITROEN AZU	0	0	1	0	0	0	1
	CITROEN B20	1	0	0	0	0	0	1
	CITROEN BERLINGO	1025	0	403	0	0	0	1428
	CITROEN BFBG	1	0	0	0	0	0	1
	CITROEN BX	149	0	0	0	0	0	149
	CITROEN C	1	0	0	0	0	0	1
	CITROEN C1	72	0	0	0	0	0	72
	CITROEN C15	63	0	0	0	0	0	63
	CITROEN C2	543	0	0	0	0	0	543
	CITROEN C25D	1	0	0	0	0	0	1
	CITROEN C3	910	0	0	0	0	0	910
	CITROEN C3 PLURIEL	149	0	0	0	0	0	149
	CITROEN C4	312	0	0	0	0	0	312
	CITROEN C4 PICASSO	53	0	0	0	0	0	53
	CITROEN C5	612	0	1	0	0	0	613
	CITROEN C6	11	0	0	0	0	0	11
	CITROEN C8	187	0	12	0	0	0	199
	CITROEN CX PRES	1	0	0	0	0	0	1
	CITROEN CX20	2	0	0	0	0	0	2
	CITROEN CX22	1	0	0	0	0	0	1
	CITROEN CX2200	1	0	0	0	0	0	1
	CITROEN CX2400	4	0	0	0	0	0	4
	CITROEN CX25	5	0	0	0	0	0	5
	CITROEN CX2500	1	0	0	0	0	0	1

VEHICULES A MOTEUR

4. IMMATRICULATIONS DES VEHICULES A MOTEUR D'OCCASION MIS EN CIRCULATION
D'APRES LA MARQUE ET LE TYPE. 2 ME TRIMESTRE 2007

MARQUE	TYPE	voiture pour personne	autobus- autocar	véh. pour le transport de march.	tracteur	tracteur agricole	véhicule spécial	Total
	CITROEN D SPECIAL	10	0	0	0	0	0	10
	CITROEN D SUPER	2	0	0	0	0	0	2
	CITROEN DS	1	0	0	0	0	0	1
	CITROEN DS 20	4	0	0	0	0	0	4
	CITROEN DS 21	4	0	0	0	0	0	4
	CITROEN DS 23	5	0	0	0	0	0	5
	CITROEN DYANE	40	0	0	0	0	0	40
	CITROEN EVASION	248	0	0	0	0	0	248
	CITROEN GS	3	0	0	0	0	0	3
	CITROEN GSA	4	0	0	0	0	0	4
	CITROEN HY	0	0	1	0	0	0	1
	CITROEN ID 20	2	0	0	0	0	0	2
	CITROEN ID19	3	0	0	0	0	0	3
	CITROEN JUMPER	5	1	214	0	0	1	221
	CITROEN JUMPY	30	0	59	0	0	0	89
	CITROEN LE PATRON	1	0	0	0	0	0	1
	CITROEN LN	1	0	0	0	0	0	1
	CITROEN MBWJZF	0	0	1	0	0	0	1
	CITROEN MEHARI	22	0	0	0	0	0	22
	CITROEN SAXO	1779	0	1	0	0	0	1780
	CITROEN SM	2	0	0	0	0	0	2
	CITROEN VISA	12	0	0	0	0	0	12
	CITROEN XANTIA	1009	0	0	0	0	0	1009
	CITROEN XM	186	0	0	0	0	0	186
	CITROEN XSARA	1024	0	0	0	0	0	1024
	CITROEN XSARAPICASSO	924	0	0	0	0	0	924
	CITROEN ZX	561	0	0	0	0	0	561
CLAAS		0	0	0	0	0	38	38
	CLAAS ARES 547ATZ	0	0	0	0	1	0	1
	CLAAS ARES 816	0	0	0	0	3	0	3
	CLAAS CELTIS 456	0	0	0	0	1	0	1
CLAYSON		0	0	0	0	0	3	3
CLEMENT		1	0	0	0	0	0	1
CLUB CAR		0	0	0	0	0	4	4
CONCORDE		1	0	0	0	0	0	1
	CONCORDE I 790 H	1	0	0	0	0	0	1
	CONCORDE I 940 M	2	0	0	0	0	0	2
	CONCORDE I880F	1	0	0	0	0	0	1
	CONCORDE I990M	1	0	0	0	0	0	1
	CONCORDE I990MLOUNGE	1	0	0	0	0	0	1
COXX		0	0	2	0	0	0	2
CRISTALL		1	0	0	0	0	0	1
	CRISTALL A 601	1	0	0	0	0	0	1
	CRISTALL CHAMPH670G	1	0	0	0	0	0	1
DACIA	DACIA LOGAN	29	0	0	0	0	0	29
DAEWOO		0	0	9	0	0	4	13
	DAEWOO ESPERO	32	0	0	0	0	0	32
	DAEWOO KALOS	16	0	0	0	0	0	16
	DAEWOO KORANDO	3	0	0	0	0	0	3
	DAEWOO LANOS	208	0	0	0	0	0	208
	DAEWOO LEGANZA	30	0	0	0	0	0	30
	DAEWOO MATIZ	202	0	0	0	0	0	202
	DAEWOO MUSSO	2	0	0	0	0	0	2
	DAEWOO NEXIA	66	0	0	0	0	0	66
	DAEWOO NUBIRA	99	0	0	0	0	0	99
	DAEWOO TACUMA	44	0	0	0	0	0	44
DAF		5	6	208	68	0	8	295
	DAF 33	1	0	0	0	0	0	1
	DAF 44	1	0	0	0	0	0	1
	DAF 46	3	0	0	0	0	0	3
	DAF 65-180	1	0	0	0	0	0	1
	DAF 66	1	0	0	0	0	0	1
	DAF 750	1	0	0	0	0	0	1
	DAF AE45 12	0	0	1	0	0	0	1
	DAF AE45CE	0	0	1	0	0	0	1
	DAF AE75RS-S	1	0	0	0	0	0	1
	DAF CF65	0	0	4	0	0	0	4
	DAF CF75	0	0	7	1	0	0	8
	DAF CF85	0	0	13	18	0	0	31
	DAF FAN XF95	0	0	1	0	0	0	1
	DAF FAT CF85	0	0	1	0	0	0	1
	DAF FAXF95	0	0	0	0	0	1	1
	DAF FT CF85	0	0	0	1	0	0	1
	DAF FT XF 95-LD	0	0	0	2	0	0	2

VEHICULES A MOTEUR

4. IMMATRICULATIONS DES VEHICULES A MOTEUR D'OCCASION MIS EN CIRCULATION
D'APRES LA MARQUE ET LE TYPE. 2 ME TRIMESTRE 2007

MARQUE	TYPE	voiture pour personne	autobus- autocar	véh. pour le transport de march.	tracteur	tracteur agricole	véhicule spécial	Total
	DAF FTGXF95	0	0	0	5	0	0	5
	DAF FTTXF95	0	0	0	1	0	0	1
	DAF FTXF 105	0	0	0	16	0	0	16
	DAF FTXF95	0	0	0	77	0	0	77
	DAF LF45	0	0	8	0	0	0	8
	DAF LF55	0	0	12	0	0	0	12
	DAF YA126	0	0	1	0	0	0	1
DAIHATSU		0	0	211	0	0	0	211
	DAIHATSU APPLAUSE	17	0	0	0	0	0	17
	DAIHATSU CHARADE	184	0	0	0	0	0	184
	DAIHATSU CHARMANT	1	0	0	0	0	0	1
	DAIHATSU COPEN	1	0	0	0	0	0	1
	DAIHATSU CUORE	53	0	0	0	0	0	53
	DAIHATSU DOMINO	70	0	0	0	0	0	70
	DAIHATSU FERROZA	108	0	0	0	0	0	108
	DAIHATSU GRAN MOVE	34	0	1	0	0	0	35
	DAIHATSU MATERIA	3	0	0	0	0	0	3
	DAIHATSU MOVE	14	0	0	0	0	0	14
	DAIHATSU ROCKY	3	0	0	0	0	0	3
	DAIHATSU SIRION	48	0	0	0	0	0	48
	DAIHATSU TAFT	2	0	0	0	0	0	2
	DAIHATSU TERIOS	37	0	0	0	0	0	37
	DAIHATSU YRV	6	0	0	0	0	0	6
DAIMLER		12	0	0	0	0	0	12
	DAIMLER 36	2	0	0	0	0	0	2
	DAIMLER 40	6	0	0	0	0	0	6
	DAIMLER SIX	4	0	0	0	0	0	4
	DAIMLER SOVEREIGN	3	0	0	0	0	0	3
	DAIMLER SUPER V8	2	0	0	0	0	0	2
	DAIMLER V8	4	0	0	0	0	0	4
DAIMLER CHRYSLER		1	0	0	0	0	0	1
	DAIMLERCHRYSLER 208D	0	0	1	0	0	0	1
NISSAN		2	0	1	0	0	0	3
	DATSUN	2	0	1	0	0	0	3
	DATSUN 100A	4	0	0	0	0	0	4
	DATSUN 1400	1	0	0	0	0	0	1
	DATSUN 140Y	1	0	0	0	0	0	1
	DATSUN 240Z	2	0	0	0	0	0	2
	DATSUN 280ZX	1	0	0	0	0	0	1
	DATSUN CHERRY	2	0	0	0	0	0	2
	NISSAN	29	0	721	0	0	6	756
	NISSAN 100NX	140	0	0	0	0	0	140
	NISSAN 200SX	15	0	0	0	0	0	15
	NISSAN 300ZX	10	0	0	0	0	0	10
	NISSAN 350Z	16	0	0	0	0	0	16
	NISSAN ALMERA	672	0	3	0	0	0	675
	NISSAN ALMERA TINO	53	0	0	0	0	0	53
	NISSAN ALTIMA	3	0	0	0	0	0	3
	NISSAN ATLEON	0	0	22	0	0	0	22
	NISSAN AXCESS	1	0	0	0	0	0	1
	NISSAN BLUEBIRD	24	0	0	0	0	0	24
	NISSAN CABSTAR-E	0	0	14	0	0	0	14
	NISSAN CABSTAR	0	0	13	0	0	0	13
	NISSAN CHERRY	4	0	0	0	0	0	4
	NISSAN FIGARO	1	0	0	0	0	0	1
	NISSAN INTERSTAR	0	0	20	0	0	0	20
	NISSAN KUBISTAR	0	0	13	0	0	0	13
	NISSAN MAXIMA	1	0	0	0	0	0	1
	NISSAN MAXIMA QX	6	0	0	0	0	0	6
	NISSAN MICRA	1476	0	0	0	0	0	1476
	NISSAN MURANO	2	0	1	0	0	0	3
	NISSAN NAVARA	0	0	46	0	0	0	46
	NISSAN NOTE	22	0	0	0	0	0	22
	NISSAN PATHFINDER	12	0	2	0	0	0	14
	NISSAN PATROL	13	0	6	0	0	1	20
	NISSAN PATROL GR	35	0	12	0	0	0	47
	NISSAN PICKUP	0	0	148	0	0	0	148
	NISSAN PRAIRIE	8	0	0	0	0	0	8
	NISSAN PRIMASTAR	3	0	22	0	0	0	25
	NISSAN PRIMERA	764	0	1	0	0	0	765
	NISSAN PULSAR	1	0	0	0	0	0	1
	NISSAN QASHQAI	4	0	0	0	0	0	4
	NISSAN SENTRA	2	0	0	0	0	0	2

VEHICULES A MOTEUR

4. IMMATRICULATIONS DES VEHICULES A MOTEUR D'OCCASION MIS EN CIRCULATION
D'APRES LA MARQUE ET LE TYPE. 2 ME TRIMESTRE 2007

MARQUE	TYPE	voiture pour personne	autobus- autocar	véh. pour le transport de march.	tracteur	tracteur agricole	véhicule spécial	Total
	NISSAN SERENA	64	0	0	0	0	0	64
	NISSAN SILVIA	1	0	0	0	0	0	1
	NISSAN STANZA	1	0	0	0	0	0	1
	NISSAN SUNNY	572	0	0	0	0	0	572
	NISSAN TERRANO	9	0	28	0	0	2	39
	NISSAN TERRANO II	25	0	3	0	0	0	28
	NISSAN TITAN	0	0	3	0	0	0	3
	NISSAN TRADE	0	0	0	0	0	1	1
	NISSAN VANETTE	1	0	0	0	0	0	1
	NISSAN VANETTE CARGO	2	0	1	0	0	0	3
	NISSAN X-TRAIL	79	0	0	0	0	0	79
	NISSAN XTRAIL	1	0	0	0	0	0	1
DAVID BROWN		0	0	0	0	53	0	53
DAX	DAX RUSH	2	0	0	0	0	0	2
	DAX SPORT	1	0	0	0	0	0	1
	DAX TOJEIRO	2	0	0	0	0	0	2
DCC		0	0	2	0	0	0	2
DE LOREAN	DELOREAN DMC	3	0	0	0	0	0	3
	DELOREAN DT26	1	0	0	0	0	0	1
DE SOTO		1	0	0	0	0	0	1
DEDE	DEDE SPACE	0	0	0	0	2	0	2
DELVANO		0	0	0	0	0	10	10
DEN OUDSTEN	DEN OUDSTEN ALLIANCE	0	2	0	0	0	0	2
DENEYER	GIOTTILINEGENET.J500	1	0	0	0	0	0	1
DEPOORTERE		0	0	0	0	0	1	1
DERCKS WIJCHEM	ALKO	82	0	3	0	0	0	85
	AVR	0	0	0	0	0	3	3
	GAZELLE	2	0	0	0	0	0	2
	HUPMOBILE	1	0	0	0	0	0	1
	LE PERCHERON	0	0	0	0	1	0	1
	RALLY	1	0	0	0	0	0	1
	SFV	0	0	0	0	1	0	1
	SUZUKI SIDEKICK	1	0	0	0	0	0	1
	TORPEDO	0	0	0	0	1	0	1
	VANDEN PLAS	1	0	0	0	0	0	1
	WEIDEMANN	0	0	0	0	0	13	13
DETHLEFFS	DETHLEFFS A5881	1	0	0	0	0	0	1
	DETHLEFFS A6880	1	0	0	0	0	0	1
	DETHLEFFS A6970	2	0	0	0	0	0	2
	DETHLEFFS A6971	1	0	0	0	0	0	1
	DETHLEFFS A7870	1	0	0	0	0	0	1
	DETHLEFFS GLOBEBUS1	1	0	0	0	0	0	1
	DETHLEFFS I5251	1	0	0	0	0	0	1
	DETHLEFFS I5940	1	0	0	0	0	0	1
	DETHLEFFS POSSL 2WIN	1	0	0	0	0	0	1
	DETHLEFFS ROTEC	1	0	0	0	0	0	1
	DETHLEFFS RT6614	1	0	0	0	0	0	1
	DETHLEFFS RT6844	2	0	0	0	0	0	2
	DETHLEFFS T6406	1	0	0	0	0	0	1
	DETHLEFFS T6446	1	0	0	0	0	0	1
	DETHLEFFS T6476	1	0	0	0	0	0	1
	DETHLEFFS T6501	1	0	0	0	0	0	1
	DETHLEFFSGLOBETROTTE	5	0	0	0	0	0	5
DETOMASO PANTERA	DETOMASO PANTERA	2	0	0	0	0	0	2
DEUTZ		0	0	0	1	157	1	159
	DEUTZ D1074 A-S	0	0	0	0	1	0	1
DEUTZ FAHR		0	0	0	0	78	1	79
	DEUTZ FAHR AGROLUX67	0	0	0	0	1	0	1
	DEUTZ FAHR AGROTRON	0	0	0	0	1	0	1
	DEUTZ FAHR AT100	0	0	0	0	1	0	1
	DEUTZ FAHR AT120.6	0	0	0	0	1	0	1
	DEUTZ FAHR AT90	0	0	0	0	3	0	3
	DEUTZ FAHR TT3	0	0	0	0	3	0	3
	DEUTZFAHRAGROTRON130	0	0	0	0	1	0	1
DEWULF		0	0	0	0	0	12	12
DIAMOND		0	0	1	0	0	0	1
DIECI		0	0	0	0	0	1	1
DKW		2	0	0	0	0	0	2
DODGE		19	0	50	0	0	2	71
	DODGE 1500	0	0	12	0	0	0	12
	DODGE 2500	0	0	2	0	0	0	2
	DODGE ASPEN	1	0	0	0	0	0	1

VEHICULES A MOTEUR

4. IMMATRICULATIONS DES VEHICULES A MOTEUR D'OCCASION MIS EN CIRCULATION
D'APRES LA MARQUE ET LE TYPE. 2 ME TRIMESTRE 2007

MARQUE	TYPE	voiture pour personne	autobus- autocar	véh. pour le transport de march.	tracteur	tracteur agricole	véhicule spécial	Total
	DODGE B2500	1	0	0	0	0	0	1
	DODGE CALIBER	19	0	0	0	0	0	19
	DODGE CARAVAN	3	0	1	0	0	0	4
	DODGE CHALLENGER	1	0	0	0	0	0	1
	DODGE CHARGER	2	0	0	0	0	0	2
	DODGE CORONET	1	0	0	0	0	0	1
	DODGE DAKOTA	0	0	7	0	0	0	7
	DODGE DART	1	0	0	0	0	0	1
	DODGE DART 270	2	0	0	0	0	0	2
	DODGE DAYTONA	1	0	0	0	0	0	1
	DODGE DURANGO	1	0	1	0	0	0	2
	DODGE GRAND CARAVAN	3	0	0	0	0	0	3
	DODGE INTREPID	1	0	0	0	0	0	1
	DODGE RAM	0	0	13	0	0	0	13
	DODGE RAM 1500	0	0	81	0	0	0	81
	DODGE RAM 250	1	0	0	0	0	0	1
	DODGE RAM 2500	0	0	2	0	0	0	2
	DODGE RAM VAN	1	0	3	0	0	0	4
	DODGE VAN	1	0	0	0	0	0	1
	DODGE VIPER	1	0	0	0	0	0	1
DONG FENG	DONG FENG DF254	0	0	0	0	1	0	1
DONKERVOORT S8A	DONKERVOORT D8	2	0	0	0	0	0	2
	DONKERVOORT S8A	1	0	0	0	0	0	1
DREAM	DREAM 552	1	0	0	0	0	0	1
DRONNINGBORG		0	0	0	0	0	1	1
DUTTON		1	0	0	0	0	0	1
EBRO	EBRO	0	0	0	0	3	0	3
EBS SUPER5 CABRIO	EBS SUPER5 CABRIO	1	0	0	0	0	0	1
EDER		0	0	0	0	0	1	1
EICHER		0	0	0	0	3	0	3
ELNAGH	ELNAGH BIG MARLIN	1	0	0	0	0	0	1
	ELNAGH DORAL	1	0	0	0	0	0	1
	ELNAGH M100	4	0	0	0	0	0	4
	ELNAGH M150	9	0	0	0	0	0	9
	ELNAGH P200	2	0	0	0	0	0	2
	ELNAGH P250	4	0	0	0	0	0	4
EMW		1	0	0	0	0	0	1
EOS COACH		0	5	0	0	0	0	5
ESTRICH BOY		0	0	0	0	0	1	1
ETALMOBIL	ETALMOBIL 55SA	0	0	1	0	0	0	1
EURAMOBIL	EURAMOBIL A770EB-3	1	0	0	0	0	0	1
	EURAMOBIL C706 SB	1	0	0	0	0	0	1
	EURAMOBIL I636LS	1	0	0	0	0	0	1
	EURAMOBIL I660HB-L	1	0	0	0	0	0	1
	EURAMOBIL P 675 VB	2	0	0	0	0	0	2
	EURAMOBIL P580LS	1	0	0	0	0	0	1
	EURAMOBIL P660HB	1	0	0	0	0	0	1
	EURAMOBIL S665HB	1	0	0	0	0	0	1
	EURAMOBIL S695VB	1	0	0	0	0	0	1
EVOBUS MERCEDES		0	8	0	0	0	0	8
EVOBUS SETRA		0	1	0	0	0	0	1
	EVOBUS SETRA S415HD	0	1	0	0	0	0	1
EZGO		0	0	0	0	0	5	5
FAHR		0	0	0	0	2	1	3
FARMALL		0	0	0	0	1	0	1
FAUN		0	0	0	0	0	2	2
FDI	FDI	0	0	0	0	0	1	1
FENDT		0	0	0	0	199	0	199
	FENDT 817 VARIO	0	0	0	0	2	0	2
	FENDT 818	0	0	0	0	1	0	1
	FENDT 820VARIO	0	0	0	0	4	0	4
	FENDT FARMER 207V	0	0	0	0	1	0	1
	FENDT FARMER 208V	0	0	0	0	3	0	3
	FENDT FARMER412VARIO	0	0	0	0	3	0	3
	FENDT FAVORIT 930V	0	0	0	0	3	0	3
	FENDT FW268	0	0	0	0	1	0	1
	FENDT VARIO 818	0	0	0	0	8	0	8
	FENDTFARMER 209F-4WD	0	0	0	0	1	0	1
FERGUSON		0	0	0	0	4	0	4
FERRARI		4	0	0	0	0	0	4
	FERRARI 250GT	2	0	0	0	0	0	2
	FERRARI 308 GTB	1	0	0	0	0	0	1

VEHICULES A MOTEUR

4. IMMATRICULATIONS DES VEHICULES A MOTEUR D'OCCASION MIS EN CIRCULATION
D'APRES LA MARQUE ET LE TYPE. 2 ME TRIMESTRE 2007

MARQUE	TYPE	voiture pour personne	autobus- autocar	véh. pour le transport de march.	tracteur	tracteur agricole	véhicule spécial	Total
	FERRARI 308 GTS	7	0	0	0	0	0	7
	FERRARI 328GTB	2	0	0	0	0	0	2
	FERRARI 328GTS	15	0	0	0	0	0	15
	FERRARI 348	5	0	0	0	0	0	5
	FERRARI 348 SP	5	0	0	0	0	0	5
	FERRARI 360 MODENA	1	0	0	0	0	0	1
	FERRARI 365 GT	3	0	0	0	0	0	3
	FERRARI 400	1	0	0	0	0	0	1
	FERRARI 412	1	0	0	0	0	0	1
	FERRARI 430	4	0	0	0	0	0	4
	FERRARI 456GT	2	0	0	0	0	0	2
	FERRARI 512BB	4	0	0	0	0	0	4
	FERRARI 512TR	2	0	0	0	0	0	2
	FERRARI 575M	1	0	0	0	0	0	1
	FERRARI 599	1	0	0	0	0	0	1
	FERRARI DINO 246	2	0	0	0	0	0	2
	FERRARI DINO 308	2	0	0	0	0	0	2
	FERRARI F116	1	0	0	0	0	0	1
	FERRARI F129	1	0	0	0	0	0	1
	FERRARI F131	16	0	0	0	0	0	16
	FERRARI F133	2	0	0	0	0	0	2
	FERRARI F133ABM	3	0	0	0	0	0	3
	FERRARI F355	10	0	0	0	0	0	10
	FERRARI F355 SPIDER	3	0	0	0	0	0	3
	FERRARI F40	1	0	0	0	0	0	1
	FERRARI F50LE	0	0	0	0	1	0	1
	FERRARI MONDIAL	5	0	0	0	0	0	5
	FERRARI MONDIAL T	4	0	0	0	0	0	4
	FERRARITESTAROSSA	9	0	0	0	0	0	9
FIAT		432	0	765	0	145	2	1344
	FIAT 1100	3	0	0	0	0	0	3
	FIAT 110F	8	0	0	0	0	0	8
	FIAT 124	1	0	0	0	0	0	1
	FIAT 124 SPORT	22	0	0	0	0	0	22
	FIAT 125 SPECIAL	1	0	0	0	0	0	1
	FIAT 126	8	0	0	0	0	0	8
	FIAT 127	3	0	0	0	0	0	3
	FIAT 128	5	0	0	0	0	0	5
	FIAT 128 S	1	0	0	0	0	0	1
	FIAT 130	1	0	0	0	0	0	1
	FIAT 131S	1	0	0	0	0	0	1
	FIAT 133	1	0	0	0	0	0	1
	FIAT 1500	1	0	0	0	0	0	1
	FIAT 230	10	0	0	0	0	0	10
	FIAT 230L	0	0	1	0	0	0	1
	FIAT 244BPMAA	1	0	0	0	0	0	1
	FIAT 280	5	0	0	0	0	0	5
	FIAT 290	2	0	1	0	0	0	3
	FIAT 290DJ	0	0	1	0	0	0	1
	FIAT 500	90	0	0	0	0	0	90
	FIAT 500L	8	0	0	0	0	0	8
	FIAT 600	6	0	0	0	0	0	6
	FIAT 850	4	0	0	0	0	0	4
	FIAT BARCHETTA	83	0	0	0	0	0	83
	FIAT BRAVA	240	0	0	0	0	0	240
	FIAT BRAVO	271	0	0	0	0	0	271
	FIAT BURSTNER	1	0	0	0	0	0	1
	FIAT CINQUECENTO	141	0	0	0	0	0	141
	FIAT COUPE	58	0	0	0	0	0	58
	FIAT CROMA	74	0	0	0	0	0	74
	FIAT DOBLO	161	0	41	0	0	0	202
	FIAT DOBLO CARGO	0	0	52	0	0	0	52
	FIAT DUCATO	36	0	169	0	0	1	206
	FIAT FIORINO	7	0	0	0	0	0	7
	FIAT HYMER	1	0	0	0	0	0	1
	FIAT IDEA	62	0	0	0	0	0	62
	FIAT MAREA	74	0	0	0	0	0	74
	FIAT MAREA WEEKEND	88	0	0	0	0	0	88
	FIAT MARENGO	0	0	3	0	0	0	3
	FIAT MONCAYO	1	0	0	0	0	0	1
	FIAT MULTIPLA	116	0	0	0	0	0	116
	FIAT PALIO WEEKEND	57	0	0	0	0	0	57

VEHICULES A MOTEUR

4. IMMATRICULATIONS DES VEHICULES A MOTEUR D'OCCASION MIS EN CIRCULATION
D'APRES LA MARQUE ET LE TYPE. 2 ME TRIMESTRE 2007

MARQUE	TYPE	voiture pour personne	autobus- autocar	véh. pour le transport de march.	tracteur	tracteur agricole	véhicule spécial	Total
	FIAT PANDA	240	0	0	0	0	0	240
	FIAT PUNTO	2239	0	0	0	0	0	2239
	FIAT PUNTO VAN	0	0	1	0	0	0	1
	FIAT REGATA	1	0	0	0	0	0	1
	FIAT RITMO	4	0	0	0	0	0	4
	FIAT SCUDO	21	0	27	0	0	0	48
	FIAT SEDICI	3	0	0	0	0	0	3
	FIAT SEICENTO	224	0	2	0	0	0	226
	FIAT SPIDER	1	0	0	0	0	0	1
	FIAT STILO	238	0	0	0	0	0	238
	FIAT STILO SW	50	0	0	0	0	0	50
	FIAT STRADA	0	0	5	0	0	0	5
	FIAT TEMPRA	94	0	0	0	0	0	94
	FIAT TIPO	145	0	0	0	0	0	145
	FIAT ULYSSE	77	0	1	0	0	0	78
	FIAT UNO	215	0	0	0	0	0	215
	FIAT X1 9	11	0	0	0	0	0	11
	FIAT X1/9	2	0	0	0	0	0	2
FIAT HITACHI		0	0	0	0	0	3	3
FIAT KOBELCO		0	0	0	0	0	1	1
FLAIR	FLAIR 8000I	1	0	0	0	0	0	1
FLAIR GM	FLAIR 6700 I	1	0	0	0	0	0	1
FLEETWOOD	FLEETWOOD TERRA	1	0	0	0	0	0	1
FLEURETTE	FLEURETTE F72LB	1	0	0	0	0	0	1
	FLEURETTE LE CASARCA	1	0	0	0	0	0	1
	FLEURETTE MILOUIN 3	1	0	0	0	0	0	1
	FLEURETTE PUFFIN	1	0	0	0	0	0	1
FN		1	0	1	0	0	0	2
FORD	FORD	235	2	1054	0	124	7	1422
	FORD 1,7LDCRS	1	0	0	0	0	0	1
	FORD 120	1	0	0	0	0	0	1
	FORD 12M	1	0	0	0	0	0	1
	FORD 150	1	0	0	0	0	0	1
	FORD 17M	1	0	0	0	0	0	1
	FORD 20M	2	0	0	0	0	0	2
	FORD 26M	1	0	0	0	0	0	1
	FORD 350L 120MR	0	0	1	0	0	0	1
	FORD A	2	0	0	0	0	0	2
	FORD AEROSTAR	2	0	1	0	0	0	3
	FORD ANGLIA	3	0	0	0	0	0	3
	FORD BRONCO	0	0	2	0	0	0	2
	FORD CAPRI	15	0	0	0	0	0	15
	FORD CAPRI 2	20	0	0	0	0	0	20
	FORD CHALLENGER 280	1	0	0	0	0	0	1
	FORD CONNECT	0	0	33	0	0	0	33
	FORD CONSUL	1	0	0	0	0	0	1
	FORD CORTINA	3	0	0	0	0	0	3
	FORD COUGAR	14	0	0	0	0	0	14
	FORD COURIER	30	0	0	0	0	0	30
	FORD D	0	0	1	0	0	0	1
	FORD E150	0	0	3	0	0	0	3
	FORD E350	1	0	1	0	0	0	2
	FORD ECONOLINE	0	0	3	0	0	0	3
	FORD ECONOLINE 150	0	0	2	0	0	0	2
	FORD ECONOLINE 350	1	0	0	0	0	0	1
	FORD EML	1	0	0	0	0	0	1
	FORD ESCORT	2781	0	0	0	0	0	2781
	FORD EXCURSION	0	0	2	0	0	0	2
	FORD EXPEDITION	2	0	0	0	0	1	3
	FORD EXPLORER	1	0	5	0	0	1	7
	FORD F150	0	0	26	0	0	0	26
	FORD F250	0	0	3	0	0	0	3
	FORD F350	0	0	2	0	0	1	3
	FORD FIESTA	4825	0	4	0	0	0	4829
	FORD FOCUS	2481	0	1	0	0	0	2482
	FORD FOCUS C-MAX	388	0	0	0	0	0	388
	FORD FUSION	190	0	1	0	0	0	191
	FORD GALAXIE	1	0	0	0	0	0	1
	FORD GALAXY	849	0	2	0	0	0	851
	FORD GRANADA	13	0	0	0	0	0	13
	FORD GT	1	0	0	0	0	0	1
	FORD GT40	1	0	0	0	0	0	1

VEHICULES A MOTEUR

4. IMMATRICULATIONS DES VEHICULES A MOTEUR D'OCCASION MIS EN CIRCULATION
D'APRES LA MARQUE ET LE TYPE. 2 ME TRIMESTRE 2007

MARQUE	TYPE	voiture pour personne	autobus- autocar	véh. pour le transport de march.	tracteur	tracteur agricole	véhicule spécial	Total
	FORD KA	845	0	0	0	0	0	845
	FORD LOTUS	1	0	0	0	0	0	1
	FORD LTD	4	0	0	0	0	0	4
	FORD MAVERICK	4	0	1	0	0	0	5
	FORD MONDEO	2316	0	5	0	0	0	2321
	FORD MUSTANG	59	0	0	0	0	0	59
	FORD MUSTANG 2	6	0	0	0	0	0	6
	FORD MUSTANG GT	1	0	0	0	0	0	1
	FORD MUSTANG SHELBY	1	0	0	0	0	0	1
	FORD ORION	137	0	0	0	0	0	137
	FORD P72	1	0	0	0	0	0	1
	FORD PROBE	34	0	0	0	0	0	34
	FORD PUMA	85	0	0	0	0	0	85
	FORD RANCHERO	0	0	1	0	0	0	1
	FORD RANGER	0	0	8	0	0	0	8
	FORD S-MAX	68	0	0	0	0	0	68
	FORD SCORPIO	97	0	0	0	0	0	97
	FORD SIERRA	320	0	0	0	0	0	320
	FORD STREET KA	25	0	0	0	0	0	25
	FORD TAUNUS 12M	2	0	0	0	0	0	2
	FORD TAUNUS 15M	1	0	0	0	0	0	1
	FORD TAUNUS TC	21	0	0	0	0	0	21
	FORD TAURUS	5	0	0	0	0	0	5
	FORD THUNDERBIRD	3	0	0	0	0	0	3
	FORD TORINO	1	0	0	0	0	0	1
	FORD TOURNEO	5	0	0	0	0	0	5
	FORD TOURNEO CONNECT	5	0	0	0	0	0	5
	FORD TRANSIT	60	0	60	0	0	0	120
	FORD TRANSIT 260	0	0	6	0	0	0	6
	FORD TRANSIT/TOURNEO	2	0	0	0	0	0	2
	FORD TTE	1	0	0	0	0	0	1
	FORD WINDSTAR	4	0	0	0	0	0	4
FORDSON		0	0	0	0	15	1	16
FORESTRIVER	FORESTRIVERMOTORHOME	1	0	0	0	0	0	1
FREUDENAU	GMC SAVANA	7	0	0	0	0	0	7
FSO		0	0	1	0	0	0	1
	FSO CARO	1	0	0	0	0	0	1
FTH		0	0	0	0	0	1	1
FURUKAWA		0	0	0	0	0	1	1
GAZ M3	GAZ 69	1	0	0	0	0	0	1
GENIE		0	0	0	0	0	1	1
GEO	GEO METRO	1	0	0	0	0	0	1
GIANT		0	0	0	0	0	1	1
GILLES		0	0	0	0	0	1	1
GINAF	GINAF F250	0	0	1	0	0	0	1
GM	GM 1500	0	0	1	0	0	0	1
GM DAEWOO	GM DAEWOO EVANDA	6	0	0	0	0	0	6
	GM DAEWOO KALOS	52	0	0	0	0	0	52
	GM DAEWOO LACETTI	7	0	0	0	0	0	7
	GM DAEWOO LANOS	1	0	0	0	0	0	1
	GM DAEWOO MATIZ	42	0	0	0	0	0	42
	GM DAEWOO NUBIRA	10	0	0	0	0	0	10
	GM DAEWOO TACUMA	19	0	0	0	0	0	19
GMC		5	0	30	0	0	0	35
	GMC 1500	0	0	2	0	0	0	2
	GMC 1500 SLE	0	0	1	0	0	0	1
	GMC 600	1	0	0	0	0	0	1
	GMC ASTRO VAN	1	0	0	0	0	0	1
	GMC CHEVY	1	0	0	0	0	0	1
	GMC EXTENDED	0	0	1	0	0	0	1
	GMC K15753	0	0	1	0	0	0	1
	GMC SAFARI	0	0	2	0	0	0	2
	GMC SIERRA	0	0	4	0	0	0	4
	GMC SIERRA 1500	0	0	1	0	0	0	1
	GMC SUBURBAN	0	0	1	0	0	0	1
	GMC SYCLONE	0	0	1	0	0	0	1
	GMC TC10953	0	0	1	0	0	0	1
	GMC TG11405	1	0	0	0	0	0	1
	GMC VAN	3	0	0	0	0	0	3
	GMC VANDURA	0	0	2	0	0	0	2
	GMC VANDURA 2500	2	0	0	0	0	0	2
	GMC YUKON	0	0	1	0	0	0	1

VEHICULES A MOTEUR

4. IMMATRICULATIONS DES VEHICULES A MOTEUR D'OCCASION MIS EN CIRCULATION
D'APRES LA MARQUE ET LE TYPE. 2 ME TRIMESTRE 2007

MARQUE	TYPE	voiture pour personne	autobus- autocar	véh. pour le transport de march.	tracteur	tracteur agricole	véhicule spécial	Total
GOLDONI MAXTER W60SN	GOLDONI	0	0	0	0	1	0	1
	GULDNER	0	0	0	0	6	0	6
	HALDRUP	0	0	0	0	0	1	1
	HAMM	0	0	0	0	0	2	2
	HANOMAG	0	0	0	0	15	0	15
	HANOMAG HENSCHHEL	1	0	0	0	0	0	1
HARDY EVRRARD		0	0	0	0	0	1	1
	HATZ	0	0	0	0	1	0	1
	HCF	0	0	2	0	0	0	2
	HELA	0	0	0	0	3	0	3
	HELI	0	0	0	0	0	1	1
	HERMAN LANZ	0	0	0	0	1	0	1
HESSTON		0	0	0	0	0	1	1
	HIMA	0	0	0	0	0	1	1
	HITACHI	0	0	0	0	0	6	6
	HOBBY	1	0	0	0	0	0	1
	HOBBY D 750 FLC	1	0	0	0	0	0	1
HOLDER		0	0	0	0	4	0	4
HOME CAR	HOME-CAR P621	1	0	0	0	0	0	1
	HOME-CAR PL620	1	0	0	0	0	0	1
	HOMECAR C	4	0	0	0	0	0	4
	HOMECAR P	2	0	0	0	0	0	2
	HOMECAR PL	1	0	0	0	0	0	1
HONDA		7	0	0	0	0	1	8
	HONDA ACCORD-HATCH	4	0	0	0	0	0	4
	HONDA ACCORD-SEDAN	1	0	0	0	0	0	1
	HONDA ACCORD	149	0	0	0	0	0	149
	HONDA ACCORD SEDAN	52	0	0	0	0	0	52
	HONDA ACCORD TOURER	18	0	0	0	0	0	18
	HONDA CIVIC	831	0	0	0	0	0	831
	HONDA CIVIC 2DR	20	0	0	0	0	0	20
	HONDA CIVIC 3 DR	127	0	0	0	0	0	127
	HONDA CIVIC 4DR	1	0	0	0	0	0	1
	HONDA CIVIC 4DR HYBR	2	0	0	0	0	0	2
	HONDA CIVIC 5DR	120	0	0	0	0	0	120
	HONDA CONCERTO	66	0	0	0	0	0	66
	HONDA CR-V	52	0	0	0	0	0	52
	HONDA CRX	215	0	0	0	0	0	215
	HONDA FR-V	21	0	0	0	0	0	21
	HONDA HONDA CR-V	46	0	0	0	0	0	46
	HONDA HONDA S2000	24	0	0	0	0	0	24
	HONDA HONDA STREAM	7	0	0	0	0	0	7
	HONDA HR-V	37	0	0	0	0	0	37
	HONDA INTEGRA	10	0	0	0	0	0	10
	HONDA INTEGRA R	11	0	0	0	0	0	11
	HONDA JAZZ	158	0	0	0	0	0	158
	HONDA LEGEND	6	0	0	0	0	0	6
	HONDA LOGO	28	0	0	0	0	0	28
	HONDA NSX	4	0	0	0	0	0	4
	HONDA ODYSSEY	5	0	0	0	0	0	5
	HONDA PILOT	1	0	0	0	0	0	1
	HONDA PRELUDE	81	0	0	0	0	0	81
	HONDA S800	2	0	0	0	0	0	2
	HONDA SHUTTLE	10	0	0	0	0	0	10
HOTCHKISS		9	0	0	0	0	0	9
HUDDIG-WMT	HYMER TC 655	1	0	0	0	0	0	1
HUDSON		1	0	0	0	0	0	1
HUMBER		1	0	0	0	0	0	1
HUMMER	HUMMER H2	2	0	11	0	0	0	13
	HUMMER H3	2	0	1	0	0	0	3
HURLIMANN		0	0	0	0	5	0	5
HYMER	HYMER B514	2	0	0	0	0	0	2
	HYMER B524	1	0	0	0	0	0	1
	HYMER B544	1	0	0	0	0	0	1
	HYMER B564	2	0	0	0	0	0	2
	HYMER B584	1	0	0	0	0	0	1
	HYMER B644	2	0	0	0	0	0	2
	HYMER B674	1	0	0	0	0	0	1
	HYMER B754	1	0	0	0	0	0	1
	HYMER BC544	1	0	0	0	0	0	1
	HYMER BCM575	1	0	0	0	0	0	1
	HYMER C544GT	1	0	0	0	0	0	1

VEHICULES A MOTEUR

4. IMMATRICULATIONS DES VEHICULES A MOTEUR D'OCCASION MIS EN CIRCULATION
D'APRES LA MARQUE ET LE TYPE. 2 ME TRIMESTRE 2007

MARQUE	TYPE	voiture pour personne	autobus- autocar	véh. pour le transport de march.	tracteur	tracteur agricole	véhicule spécial	Total
	HYMER CC684	1	0	0	0	0	0	1
	HYMER EXSIS	1	0	0	0	0	0	1
	HYMER FLAIR 8000	1	0	0	0	0	0	1
	HYMER S820	1	0	0	0	0	0	1
	HYMER T575	1	0	0	0	0	0	1
	HYMER T655	2	0	0	0	0	0	2
HYSTER		0	0	0	0	0	15	15
HYUNDAI		4	0	154	0	0	6	164
	HYUNDAI ACCENT	123	0	0	0	0	0	123
	HYUNDAI ATOS-PRIME	18	0	0	0	0	0	18
	HYUNDAI ATOS	89	0	0	0	0	0	89
	HYUNDAI COUPE	107	0	0	0	0	0	107
	HYUNDAI ELANTRA	30	0	0	0	0	0	30
	HYUNDAI EXCEL	271	0	0	0	0	0	271
	HYUNDAI GALLOPER	10	0	4	0	0	0	14
	HYUNDAI GETZ	291	0	0	0	0	0	291
	HYUNDAI GRANDEUR	1	0	0	0	0	0	1
	HYUNDAI H-1	1	0	0	0	0	0	1
	HYUNDAI H100	0	0	1	0	0	0	1
	HYUNDAI H200	0	0	64	0	0	0	64
	HYUNDAI LANTRA	107	0	0	0	0	0	107
	HYUNDAI MATRIX	106	0	2	0	0	0	108
	HYUNDAI PONY	27	0	0	0	0	0	27
	HYUNDAI PRIME	47	0	0	0	0	0	47
	HYUNDAI SANTA FE	265	0	6	0	0	0	271
	HYUNDAI SANTAMO	1	0	0	0	0	0	1
	HYUNDAI SATELLITE	8	0	0	0	0	0	8
	HYUNDAI SCOUPE	20	0	0	0	0	0	20
	HYUNDAI SONATA	42	0	0	0	0	0	42
	HYUNDAI STAREX	0	0	2	0	0	0	2
	HYUNDAI TERRACAN	13	0	20	0	0	0	33
	HYUNDAI TRAJET	87	0	2	0	0	0	89
	HYUNDAI TUCSON	200	0	2	0	0	0	202
ICEM		0	0	0	0	0	1	1
IMT		0	0	0	0	1	0	1
INFINITI								
	INFINITI FX35	1	0	2	0	0	0	3
	INFINITI FX45	0	0	1	0	0	0	1
INTERNATIONAL		0	0	1	1	113	1	116
	INTERNATIONAL 7R55AS	0	0	0	0	1	0	1
	INTERNATIONAL IHC	0	0	1	0	0	0	1
	INTERNATIONAL SC	1	0	0	0	0	0	1
IRISBUS								
	IRISBUS AXER	0	1	0	0	0	0	1
	IRISBUS RECREO	0	1	0	0	0	0	1
ISARD 300								
	GLAS 1204	1	0	0	0	0	0	1
ISEKI								
	ISEKI TA290F	0	0	0	0	11	0	11
	ISEKI TG5390FQR	0	0	0	0	1	0	1
	ISEKI TU1700F	0	0	0	0	1	0	1
ISUZU								
	ISUZU CAMPO	0	0	14	0	0	0	14
	ISUZU D-MAX 2,5 4WD	0	0	1	0	0	0	1
	ISUZU D-MAX3,0 4WDAT	0	0	3	0	0	0	3
	ISUZU D-MAX3,0 4WDAT	0	0	1	0	0	0	1
	ISUZU D-MAX3,0 4WDMT	0	0	1	0	0	0	1
	ISUZU NPR77-3,5	0	0	1	0	0	0	1
	ISUZU NPR77-3,5DC	0	0	1	0	0	0	1
	ISUZU RODEO 2,5 4WD	0	0	2	0	0	0	2
	ISUZU RODEO 3,04WDAT	0	0	4	0	0	0	4
	ISUZU RODEO 3,04WDAT	0	0	6	0	0	0	6
	ISUZU TFS77HL	0	0	1	0	0	0	1
ITALMACCHINE								
IVECO		28	3	416	14	0	9	470
	IVECO 110.16AW	0	0	1	0	0	0	1
	IVECO 29L12	1	0	0	0	0	0	1
	IVECO 29L9	0	0	1	0	0	0	1
	IVECO 35C13CCS	1	0	0	0	0	0	1
	IVECO 35E	1	0	0	0	0	0	1
	IVECO 35S12	0	0	1	0	0	0	1
	IVECO 380E	1	0	0	0	0	0	1
	IVECO 50C	0	0	0	0	0	1	1
	IVECO 50C/49	0	0	1	0	0	0	1
	IVECO 60C15	1	0	0	0	0	0	1
	IVECO 65C	0	1	0	0	0	0	1

VEHICULES A MOTEUR

4. IMMATRICULATIONS DES VEHICULES A MOTEUR D'OCCASION MIS EN CIRCULATION
D'APRES LA MARQUE ET LE TYPE. 2 ME TRIMESTRE 2007

MARQUE	TYPE	voiture pour personne	autobus- autocar	véh. pour le transport de march.	tracteur	tracteur agricole	véhicule spécial	Total
	IVECO 65C15	1	0	0	0	0	0	1
	IVECO A59-12S	0	1	0	0	0	0	1
	IVECO B89	0	1	0	0	0	0	1
	IVECO DAILY	1	1	11	0	0	0	13
	IVECO EUROCARGO	0	0	11	0	0	0	11
	IVECO EUROTRAKKER	0	0	2	0	0	0	2
	IVECO MARCOPOLO	0	1	0	0	0	0	1
	IVECO ML80E	1	0	0	0	0	0	1
	IVECO MT190E24	1	0	0	0	0	0	1
	IVECO S4	1	0	0	0	0	0	1
	IVECO STRALIS	0	0	2	18	0	0	20
IVECO FORD		0	0	3	0	0	0	3
IVECO MAGIRUS	IVECO MAGIRUS 110-17	0	0	1	0	0	0	1
IVR	IVR ARF39P3	1	0	0	0	0	0	1
	IVR ARF50P3	2	0	0	0	0	0	2
	IVR ARF51P3	2	0	0	0	0	0	2
	IVR ARF55S3	1	0	0	0	0	0	1
	IVR ARM38M3	1	0	0	0	0	0	1
JAGUAR		24	0	0	0	0	0	24
	JAGUAR 28 XJ 6	1	0	0	0	0	0	1
	JAGUAR 3 8	1	0	0	0	0	0	1
	JAGUAR 34	1	0	0	0	0	0	1
	JAGUAR 420	1	0	0	0	0	0	1
	JAGUAR 420G	1	0	0	0	0	0	1
	JAGUAR E	15	0	0	0	0	0	15
	JAGUAR EXECUTIVE	8	0	0	0	0	0	8
	JAGUAR JAGUAR XJ	13	0	0	0	0	0	13
	JAGUAR S-TYPE	42	0	0	0	0	0	42
	JAGUAR S-TYPE EXEC	27	0	0	0	0	0	27
	JAGUAR S-TYPE R	4	0	0	0	0	0	4
	JAGUAR S-TYPE2.5V6	8	0	0	0	0	0	8
	JAGUAR S-TYPE2.5V6EX	17	0	0	0	0	0	17
	JAGUAR S-TYPE2.5V6SP	1	0	0	0	0	0	1
	JAGUAR S-TYPE3.0V6	2	0	0	0	0	0	2
	JAGUAR S-TYPE3.0V6EX	8	0	0	0	0	0	8
	JAGUAR S-TYPE4.2V8	2	0	0	0	0	0	2
	JAGUAR SOVEREIGN	44	0	0	0	0	0	44
	JAGUAR X-TYPE	2	0	0	0	0	0	2
	JAGUAR X-TYPE 2.0D	25	0	0	0	0	0	25
	JAGUAR X-TYPE2.0V6	4	0	0	0	0	0	4
	JAGUAR X-TYPE2.0V6EX	3	0	0	0	0	0	3
	JAGUAR X-TYPE2.0V6SP	7	0	0	0	0	0	7
	JAGUAR X-TYPE2.5V6EX	22	0	0	0	0	0	22
	JAGUAR X-TYPE2.5V6SP	8	0	0	0	0	0	8
	JAGUAR X-TYPE3.0V6EX	5	0	0	0	0	0	5
	JAGUAR XJ	15	0	0	0	0	0	15
	JAGUAR XJ SC	4	0	0	0	0	0	4
	JAGUAR XJ12	1	0	0	0	0	0	1
	JAGUAR XJ34	1	0	0	0	0	0	1
	JAGUAR XJ42	3	0	0	0	0	0	3
	JAGUAR XJ6	34	0	0	0	0	0	34
	JAGUAR XJ8	2	0	0	0	0	0	2
	JAGUAR XJR	4	0	0	0	0	0	4
	JAGUAR XJS	21	0	0	0	0	0	21
	JAGUAR XK	13	0	0	0	0	0	13
	JAGUAR XK120	5	0	0	0	0	0	5
	JAGUAR XK140	4	0	0	0	0	0	4
	JAGUAR XK150	3	0	0	0	0	0	3
	JAGUAR XK8	24	0	0	0	0	0	24
	JAGUAR XKR	13	0	0	0	0	0	13
	JAGUARX-TYPE 2.0D I4	28	0	0	0	0	0	28
	JAGUARX-TYPE 2.5	1	0	0	0	0	0	1
	JAGUARX-TYPE2.0DI4EX	37	0	0	0	0	0	37
	JAGUARX-TYPE2.0DI4SP	4	0	0	0	0	0	4
JCB		0	0	0	0	8	23	31
	JCB 520-50	0	0	0	0	1	0	1
	JCB 536 AGRI PLUS	0	0	0	0	1	0	1
	JCB 540-70FS SUPER	0	0	0	0	1	0	1
	JCB FASTRAC 2140	0	0	0	0	1	0	1
JD SUPER SEVEN	JD SUPER EIGHT	1	0	0	0	0	0	1
JEEP		13	0	150	0	0	0	163
	JEEP CHEROKEE	74	0	11	0	0	0	85

VEHICULES A MOTEUR

4. IMMATRICULATIONS DES VEHICULES A MOTEUR D'OCCASION MIS EN CIRCULATION
D'APRES LA MARQUE ET LE TYPE. 2 ME TRIMESTRE 2007

MARQUE	TYPE	voiture pour personne	autobus- autocar	véh. pour le transport de march.	tracteur	tracteur agricole	véhicule spécial	Total
	JEEP COMANCHE	0	0	1	0	0	0	1
	JEEP COMMANDER	5	0	0	0	0	0	5
	JEEP GD CHEROKEE	0	0	7	0	0	0	7
	JEEP GRAND CHEROKEE	84	0	7	0	0	0	91
	JEEP GRCHEROKEE	0	0	8	0	0	0	8
	JEEP GRD CHEROKEE	10	0	0	0	0	0	10
	JEEP LIBERTY	1	0	0	0	0	0	1
	JEEP LR 4X4	0	0	1	0	0	0	1
	JEEP TOLEDO	0	0	1	0	0	0	1
	JEEP WRANGLER	44	0	5	0	0	0	49
JENSEN	JENSEN INTERCEPT	1	0	0	0	0	0	1
JLG		0	0	0	0	0	1	1
JOHN DEERE		0	0	0	0	211	21	232
	JOHN DEERE 3130S	0	0	0	0	1	0	1
	JOHN DEERE 3200	0	0	0	0	2	0	2
	JOHN DEERE 3215	0	0	0	0	1	0	1
	JOHN DEERE 3640	0	0	0	0	1	0	1
	JOHN DEERE 3720	0	0	0	0	1	0	1
	JOHN DEERE 4020	0	0	0	0	2	0	2
	JOHN DEERE 4520	0	0	0	0	1	0	1
	JOHN DEERE 5820	0	0	0	0	1	0	1
	JOHN DEERE 6420	0	0	0	0	2	0	2
	JOHN DEERE 6820AS	0	0	0	0	1	0	1
	JOHN DEERE 6910	0	0	0	0	1	0	1
	JOHN DEERE 6910AS	0	0	0	0	2	0	2
	JOHN DEERE 6920AS	0	0	0	0	10	0	10
	JOHN DEERE 7710	0	0	0	0	1	0	1
	JOHN DEERE 7710AS	0	0	0	0	1	0	1
	JOHN DEERE 7720	0	0	0	0	4	0	4
	JOHN DEERE 7810AS	0	0	0	0	2	0	2
	JOHN DEERE 7820	0	0	0	0	1	0	1
	JOHN DEERE 8520AS	0	0	0	0	2	0	2
	JOHN DEERE CN4	0	0	0	0	1	0	1
	JOHN DEERE MR7710	0	0	0	0	1	0	1
JOINT	JOINT A 001	1	0	0	0	0	0	1
	JOINT E33	3	0	0	0	0	0	3
	JOINT E35	1	0	0	0	0	0	1
	JOINT E54	1	0	0	0	0	0	1
	JOINT J 150	2	0	0	0	0	0	2
	JOINT J146	1	0	0	0	0	0	1
	JOINT J355	1	0	0	0	0	0	1
	JOINT S660	1	0	0	0	0	0	1
JONCKHEERE		0	1	0	0	0	0	1
	JONCKHEERE 041	1	0	0	0	0	0	1
JUNGHEINRICH		0	0	0	0	0	3	3
JUPITER	IVR ARF54S3	1	0	0	0	0	0	1
KAROSA		0	1	0	0	0	0	1
KASSBOHRER		0	1	0	0	0	0	1
KAWASAKI		0	0	0	0	7	9	16
	KAWASAKI KLF250	0	0	0	0	3	0	3
	KAWASAKI KSV700	0	0	0	0	13	0	13
	KAWASAKI KVF360	0	0	0	0	12	0	12
	KAWASAKI KVF650	0	0	0	0	7	0	7
	KAWASAKI KVF700	0	0	0	0	4	0	4
	KAWASAKI KVF750	0	0	0	0	3	0	3
KEMP0099	KEMP0099 ZERO	2	0	0	0	0	0	2
KENWORTH		0	0	1	0	0	0	1
	KENWORTH W900L	0	0	0	1	0	0	1
KIA		2	0	32	0	0	1	35
	KIA CARENS	38	0	0	0	0	0	38
	KIA CARNIVAL	1	0	3	0	0	0	4
	KIA CARNIVAL II	1	0	0	0	0	0	1
	KIA CEE D	8	0	0	0	0	0	8
	KIA CERATO	54	0	0	0	0	0	54
	KIA CLARUS	15	0	0	0	0	0	15
	KIA K2500TCI	0	0	2	0	0	0	2
	KIA MAGENTIS	4	0	0	0	0	0	4
	KIA OPIRUS	1	0	0	0	0	0	1
	KIA PICANTO	45	0	0	0	0	0	45
	KIA PREGIO	0	0	5	0	0	0	5
	KIA PRIDE	103	0	0	0	0	0	103
	KIA RETONA	4	0	0	0	0	0	4

VEHICULES A MOTEUR

4. IMMATRICULATIONS DES VEHICULES A MOTEUR D'OCCASION MIS EN CIRCULATION
D'APRES LA MARQUE ET LE TYPE. 2 ME TRIMESTRE 2007

MARQUE	TYPE	voiture pour personne	autobus- autocar	véh. pour le transport de march.	tracteur	tracteur agricole	véhicule spécial	Total
	KIA RIO	76	0	0	0	0	0	76
	KIA SEPHIA	42	0	0	0	0	0	42
	KIA SHUMA	23	0	0	0	0	0	23
	KIA SHUMA II	1	0	0	0	0	0	1
	KIA SORENTO	76	0	11	0	0	0	87
	KIA SPORTAGE	80	0	0	0	0	0	80
KLOECKNER		0	0	0	0	1	0	1
KNAUS	KNAUS 244	3	0	0	0	0	0	3
	KNAUS IMPERIAE	1	0	0	0	0	0	1
	KNAUS METEORALKOVEN	1	0	0	0	0	0	1
	KNAUS R04	1	0	0	0	0	0	1
	KNAUS R06	1	0	0	0	0	0	1
	KNAUS R42	1	0	0	0	0	0	1
	KNAUS SUNTRAVELLER	2	0	0	0	0	0	2
	KNAUS TRAVELLER	1	0	0	0	0	0	1
KOMATSU		0	0	0	0	0	1	1
KOOIAAP		0	0	0	0	0	1	1
KRAMER		0	0	0	0	3	3	6
KUBOTA		0	0	0	0	5	3	8
	KUBOTA B2110D	0	0	0	0	1	0	1
	KUBOTA B2710HD	0	0	0	0	1	0	1
	KUBOTA B7001	0	0	0	0	1	0	1
	KUBOTA ME5700DTN	0	0	0	0	1	0	1
LADA-VAZ	LADA-VAZ LADA 110	5	0	0	0	0	0	5
	LADA-VAZ LADA 111	8	0	0	0	0	0	8
	LADA-VAZ LADA 112	7	0	0	0	0	0	7
	LADA-VAZ NIVA	11	0	0	0	0	0	11
LADA		0	0	19	0	0	0	19
	LADA DIVA	1	0	0	0	0	0	1
	LADA NIVA	6	0	0	0	0	0	6
	LADA SAMARA	35	0	0	0	0	0	35
LAIKA	LAIKA ECOVIP	2	0	0	0	0	0	2
	LAIKA KREOS 3008	1	0	0	0	0	0	1
LAMBORGHINI		0	0	0	0	8	0	8
	LAMBORGHINI 350GT	1	0	0	0	0	0	1
	LAMBORGHINI 400GT	1	0	0	0	0	0	1
	LAMBORGHINI COUNT	2	0	0	0	0	0	2
	LAMBORGHINI DIABL	2	0	0	0	0	0	2
	LAMBORGHINI GALLARDO	1	0	0	0	0	0	1
	LAMBORGHINI MURCIELA	1	0	0	0	0	0	1
	LAMBORGHINI URRAC	1	0	0	0	0	0	1
LANCIA		2	0	0	0	0	0	2
	LANCIA A112	1	0	0	0	0	0	1
	LANCIA BETA 1600	3	0	0	0	0	0	3
	LANCIA BETA 2000	2	0	0	0	0	0	2
	LANCIA BETA MC	4	0	0	0	0	0	4
	LANCIA DEDRA	110	0	0	0	0	0	110
	LANCIA DELTA	149	0	0	0	0	0	149
	LANCIA FLAMINIA	1	0	0	0	0	0	1
	LANCIA FLAVIA	3	0	0	0	0	0	3
	LANCIA FULVIA	4	0	0	0	0	0	4
	LANCIA FULVIA 13S	2	0	0	0	0	0	2
	LANCIA FULVIA1600	1	0	0	0	0	0	1
	LANCIA GAMMA	2	0	0	0	0	0	2
	LANCIA K	36	0	0	0	0	0	36
	LANCIA K COUPE	4	0	0	0	0	0	4
	LANCIA LYBRA	102	0	0	0	0	0	102
	LANCIA MUSA	22	0	0	0	0	0	22
	LANCIA PHEDRA	43	0	0	0	0	0	43
	LANCIA PRISMA	1	0	0	0	0	0	1
	LANCIA THEMA	10	0	0	0	0	0	10
	LANCIA THESIS	10	0	0	0	0	0	10
	LANCIA Y	194	0	0	0	0	0	194
	LANCIA Y10	27	0	0	0	0	0	27
	LANCIA YPSILON	62	0	0	0	0	0	62
	LANCIA Z	27	0	0	0	0	0	27
LANDINI		0	0	0	0	15	0	15
	LANDINI LEGEND DT140	0	0	0	0	1	0	1
	LANDINI POWERFARM 95	0	0	0	0	1	0	1
	LANDINI VISION 105	0	0	0	0	1	0	1
LANDROVER		15	0	284	0	0	0	299
	LAND-ROVER 110	8	0	0	0	0	0	8

VEHICULES A MOTEUR

4. IMMATRICULATIONS DES VEHICULES A MOTEUR D'OCCASION MIS EN CIRCULATION
D'APRES LA MARQUE ET LE TYPE. 2 ME TRIMESTRE 2007

MARQUE	TYPE	voiture pour personne	autobus- autocar	véh. pour le transport de march.	tracteur	tracteur agricole	véhicule spécial	Total
	LAND-ROVER 90SW	2	0	0	0	0	0	2
	LAND ROVER 109	2	0	1	0	0	0	3
	LAND ROVER 88	4	0	1	0	0	0	5
	LAND ROVER DISCO	71	0	1	0	0	0	72
	LAND ROVER LH	7	0	0	0	0	0	7
	LAND ROVER RANGE	129	0	1	0	0	0	130
	LAND ROVER RANGE ROV	82	0	0	0	0	0	82
	LAND ROVER RR SPORT	54	0	0	0	0	0	54
	LANDROVER DEFENDER	40	0	10	0	0	0	50
	LANDROVER DISCO DCAB	0	0	13	0	0	0	13
	LANDROVER DISCOVERY	32	0	5	0	0	0	37
	LANDROVER FREELANDER	335	0	0	0	0	0	335
	LANDROVER RANGE DCAB	0	0	23	0	0	0	23
	LANDROVER RANGE LM	0	0	8	0	0	0	8
	LANDROVER RANGESPORT	0	0	2	0	0	0	2
LANZ		0	0	1	0	10	0	11
LAUWYCK		0	0	3	0	0	0	3
LAVERDA		0	0	0	0	0	5	5
LEXUS	LEXUS GS300	21	0	0	0	0	0	21
	LEXUS GS430	2	0	0	0	0	0	2
	LEXUS GS450H	13	0	0	0	0	0	13
	LEXUS IS200	46	0	0	0	0	0	46
	LEXUS IS220D	13	0	0	0	0	0	13
	LEXUS IS250	8	0	0	0	0	0	8
	LEXUS IS300	2	0	0	0	0	0	2
	LEXUS LS400	2	0	0	0	0	0	2
	LEXUS LS430	2	0	0	0	0	0	2
	LEXUS LS460	5	0	0	0	0	0	5
	LEXUS RX300	21	0	0	0	0	0	21
	LEXUS RX400H	13	0	0	0	0	0	13
	LEXUS SC430	6	0	0	0	0	0	6
LEYLAND		1	0	0	1	0	0	2
	LEYLAND 1000	11	0	0	0	0	0	11
	LEYLAND 1100	1	0	0	0	0	0	1
	LEYLAND 850	5	0	0	0	0	0	5
	LEYLAND COOPER	1	0	0	0	0	0	1
	LEYLAND MINI	2	0	0	0	0	0	2
	LEYLAND MINI SP	4	0	0	0	0	0	4
LIEBHERR		0	0	0	0	0	24	24
	LIEBHERR LTM1250/1	0	0	0	0	0	1	1
	LIEBHERR UTM845	0	0	0	0	0	1	1
LIGIER	LIGIER	0	0	2	0	0	0	2
	LIGIER OPTIMA	10	0	0	0	0	0	10
LINCOLN		3	0	1	0	0	0	4
	LINCOLN 4.6L	1	0	0	0	0	0	1
	LINCOLN CONTINENT	1	0	0	0	0	0	1
	LINCOLN MK V	1	0	0	0	0	0	1
	LINCOLN MK VI	1	0	0	0	0	0	1
	LINCOLN STRATFORD	1	0	0	0	0	0	1
	LINCOLN SUPERIOR	1	0	0	0	0	0	1
	LINCOLN TOWN CAR	18	0	0	0	0	0	18
LINDE		0	0	0	0	0	11	11
LMC	LMC LIBERTY 662 TI	2	0	0	0	0	0	2
	LMC LIBERTY 671 G/A	1	0	0	0	0	0	1
	LMC LIBERTY 690 D/A	1	0	0	0	0	0	1
LOTUS		4	0	0	0	0	0	4
	LOTUS ELAN	7	0	0	0	0	0	7
	LOTUS ELISE	24	0	0	0	0	0	24
	LOTUS ELISE 111R	3	0	0	0	0	0	3
	LOTUS ELISE 111S	3	0	0	0	0	0	3
	LOTUS ESPRIT	8	0	0	0	0	0	8
	LOTUS ESPRIT V8 GT	1	0	0	0	0	0	1
	LOTUS EUROPA	2	0	0	0	0	0	2
	LOTUS EXIGE	2	0	0	0	0	0	2
MAC CORMICK		0	0	0	0	1	0	1
MAESSS	MAESSS FOCUS T62	1	0	0	0	0	0	1
	MAESSS FOCUS T67	1	0	0	0	0	0	1
MAGIRUS 125A	MAGIRUS	1	0	1	0	0	0	2
	MAGIRUS DEUTZ	0	0	4	0	0	1	5
MAN		0	4	203	87	8	7	309
	MAN L2000	0	0	7	0	0	0	7
	MAN LIONS COACH	0	1	0	0	0	0	1

VEHICULES A MOTEUR

4. IMMATRICULATIONS DES VEHICULES A MOTEUR D'OCCASION MIS EN CIRCULATION
D'APRES LA MARQUE ET LE TYPE. 2 ME TRIMESTRE 2007

MARQUE	TYPE	voiture pour personne	autobus- autocar	véh. pour le transport de march.	tracteur	tracteur agricole	véhicule spécial	Total
	MAN M11F	0	0	0	0	0	1	1
	MAN M2000L	0	0	1	0	0	0	1
	MAN N14	1	0	0	0	0	0	1
	MAN N184F	0	0	1	0	0	0	1
	MAN STYLUS	0	2	0	0	0	0	2
	MAN TGA	0	0	18	14	0	0	32
	MAN TGL	0	0	9	0	0	0	9
	MAN TGM	0	0	3	0	0	0	3
MAN VW		0	0	16	0	0	0	16
MANITOU		0	0	0	0	1	49	50
	MANITOU MLT526	0	0	0	0	1	0	1
	MANITOU MLT627TMUCOM	0	0	0	0	1	0	1
	MANITOU MLT634T LSU	0	0	0	0	1	0	1
MARCOS 3000	MARCOS GT	1	0	0	0	0	0	1
	MARCOS MANTULA	1	0	0	0	0	0	1
MASERATI		3	0	0	0	0	0	3
	MASERATI 222	2	0	0	0	0	0	2
	MASERATI 3200GT	9	0	0	0	0	0	9
	MASERATI 422	1	0	0	0	0	0	1
	MASERATI 424 V	1	0	0	0	0	0	1
	MASERATI BITURBO	3	0	0	0	0	0	3
	MASERATI CAMBIOCORSA	1	0	0	0	0	0	1
	MASERATI COUPE	3	0	0	0	0	0	3
	MASERATI GHIBLI	5	0	0	0	0	0	5
	MASERATI QUATTROPORT	10	0	0	0	0	0	10
	MASERATI SPYDER	5	0	0	0	0	0	5
MASSEY FERGUSON		0	0	0	0	158	2	160
	MASSEY FERGUSON 6485	0	0	0	0	1	0	1
	MASSEY FERGUSON 6490	0	0	0	0	1	0	1
	MASSEY FERGUSON 6499	0	0	0	0	1	0	1
	MASSEY HARRIS	0	0	0	0	2	1	3
	MASSEYFERGUSON 4345	0	0	0	0	1	0	1
	MASSEYFERGUSONMF4445	0	0	0	0	1	0	1
	MASSEYFERGUSONMF5435	0	0	0	0	1	0	1
	MASSEYFERGUSONMF5455	0	0	0	0	1	0	1
	MASSEYFERGUSONMF5465	0	0	0	0	1	0	1
MATBRO	MATBRO	0	0	0	0	0	5	5
MATHYS		1	0	0	0	0	0	1
MATRA RENAULT	MATRA RENAULT ESP	296	0	0	0	0	0	296
MAZDA		5	0	76	0	0	0	81
	MAZDA 121	489	0	0	0	0	0	489
	MAZDA 323	627	0	0	0	0	0	627
	MAZDA 323F	296	0	0	0	0	0	296
	MAZDA 6	62	0	0	0	0	0	62
	MAZDA 626	347	0	0	0	0	0	347
	MAZDA 929	2	0	0	0	0	0	2
	MAZDA B2500	0	0	26	0	0	0	26
	MAZDA DEMIO	83	0	0	0	0	0	83
	MAZDA MAZDA 2	87	0	1	0	0	0	88
	MAZDA MAZDA 3 MPS	1	0	0	0	0	0	1
	MAZDA MAZDA 5	17	0	0	0	0	0	17
	MAZDA MAZDA6	85	0	0	0	0	0	85
	MAZDA MPV	43	0	2	0	0	0	45
	MAZDA MX-3	43	0	0	0	0	0	43
	MAZDA MX-5	267	0	0	0	0	0	267
	MAZDA MX6	5	0	0	0	0	0	5
	MAZDA PREMACY	76	0	0	0	0	0	76
	MAZDA R12C	0	0	1	0	0	0	1
	MAZDA RX-8	10	0	0	0	0	0	10
	MAZDA RX7	5	0	0	0	0	0	5
	MAZDA RX8	1	0	0	0	0	0	1
	MAZDA TRIBUTE	9	0	0	0	0	0	9
	MAZDA XEDOS-6	21	0	0	0	0	0	21
	MAZDA XEDOS-9	10	0	0	0	0	0	10
MB	MAZDA MAZDA 3	73	0	0	0	0	0	73
MC CORMICK		0	0	0	0	2	0	2
	MC CORMICK 523	0	0	0	0	1	0	1
	MC CORMICK CXA105	0	0	0	0	1	0	1
	MC CORMICK MTX3	0	0	0	0	1	0	1
	MC CORMICK MTX4	0	0	0	0	1	0	1
MC LOUIS	MC LOUIS 362	1	0	0	0	0	0	1
	MC LOUIS 364G	1	0	0	0	0	0	1

VEHICULES A MOTEUR

4. IMMATRICULATIONS DES VEHICULES A MOTEUR D'OCCASION MIS EN CIRCULATION
D'APRES LA MARQUE ET LE TYPE. 2 ME TRIMESTRE 2007

MARQUE	TYPE	voiture pour personne	autobus- autocar	véh. pour le transport de march.	tracteur	tracteur agricole	véhicule spécial	Total
	MC LOUIS 430V.V.2.0	1	0	0	0	0	0	1
	MC LOUIS 461	1	0	0	0	0	0	1
	MC LOUIS 690G	1	0	0	0	0	0	1
	MC LOUIS GLEN 264	1	0	0	0	0	0	1
	MC LOUIS M110	5	0	0	0	0	0	5
	MC LOUIS M700	1	0	0	0	0	0	1
	MCLOUIS 802	1	0	0	0	0	0	1
	MCLOUIS P210	7	0	0	0	0	0	7
MEAN		1	0	0	0	0	0	1
MECALAC		0	0	0	0	0	4	4
MEGA	MEGA MEGA	2	0	0	0	0	0	2
	MEGA MEGA CLUB	4	0	0	0	0	0	4
MERCEDES	MERCEDES	208	21	2549	53	16	55	2902
	MERCEDES 108CDI	7	0	0	0	0	0	7
	MERCEDES 110CDI	22	0	0	0	0	0	22
	MERCEDES 110D	2	0	0	0	0	0	2
	MERCEDES 112CDI	27	0	0	0	0	0	27
	MERCEDES 116	0	0	1	0	0	0	1
	MERCEDES 1218L	0	0	1	0	0	0	1
	MERCEDES 1228L	1	0	0	0	0	0	1
	MERCEDES 1314 K	0	0	1	0	0	0	1
	MERCEDES 170	1	0	0	0	0	0	1
	MERCEDES 1722	0	0	1	0	0	0	1
	MERCEDES 180	3	0	0	0	0	0	3
	MERCEDES 1823	1	0	0	0	0	0	1
	MERCEDES 190	587	0	0	0	0	0	587
	MERCEDES 190E	20	0	0	0	0	0	20
	MERCEDES 190SL	7	0	0	0	0	0	7
	MERCEDES 1922	0	0	1	0	0	0	1
	MERCEDES 200	420	0	0	0	0	0	420
	MERCEDES 207D	1	0	0	0	0	0	1
	MERCEDES 208	1	0	0	0	0	0	1
	MERCEDES 208CDI	2	0	0	0	0	0	2
	MERCEDES 208D	0	0	1	0	0	0	1
	MERCEDES 210D	1	0	0	0	0	0	1
	MERCEDES 210DX	0	0	1	0	0	0	1
	MERCEDES 211CDI	1	0	0	0	0	0	1
	MERCEDES 213 CDI-B	1	0	0	0	0	0	1
	MERCEDES 213CDI	4	0	0	0	0	0	4
	MERCEDES 216CDI	2	0	0	0	0	0	2
	MERCEDES 219	2	0	0	0	0	0	2
	MERCEDES 220	95	0	0	0	0	0	95
	MERCEDES 230	72	0	0	0	0	0	72
	MERCEDES 230C	4	0	0	0	0	0	4
	MERCEDES 230CE	38	0	0	0	0	0	38
	MERCEDES 230E	8	0	0	0	0	0	8
	MERCEDES 230G	2	0	0	0	0	0	2
	MERCEDES 230SL	6	0	0	0	0	0	6
	MERCEDES 240	28	0	0	0	0	0	28
	MERCEDES 250	378	0	0	0	0	0	378
	MERCEDES 250 CE	1	0	0	0	0	0	1
	MERCEDES 250 SL	2	0	0	0	0	0	2
	MERCEDES 250C	2	0	0	0	0	0	2
	MERCEDES 250S	1	0	0	0	0	0	1
	MERCEDES 250SE	2	0	0	0	0	0	2
	MERCEDES 260	5	0	0	0	0	0	5
	MERCEDES 260E	4	0	0	0	0	0	4
	MERCEDES 260SE	14	0	0	0	0	0	14
	MERCEDES 280	47	0	0	0	0	0	47
	MERCEDES 280C	2	0	0	0	0	0	2
	MERCEDES 280CE	3	0	0	0	0	0	3
	MERCEDES 280E	1	0	0	0	0	0	1
	MERCEDES 280GE	2	0	0	0	0	0	2
	MERCEDES 280S	7	0	0	0	0	0	7
	MERCEDES 280SE	18	0	0	0	0	0	18
	MERCEDES 280SEL	2	0	0	0	0	0	2
	MERCEDES 280SL	41	0	0	0	0	0	41
	MERCEDES 280SLC	5	0	0	0	0	0	5
	MERCEDES 290GD	1	0	0	0	0	0	1
	MERCEDES 300	189	0	0	0	0	0	189
	MERCEDES 300SE	1	0	0	0	0	0	1
	MERCEDES 300SEL	9	0	0	0	0	0	9

VEHICULES A MOTEUR

4. IMMATRICULATIONS DES VEHICULES A MOTEUR D'OCCASION MIS EN CIRCULATION
D'APRES LA MARQUE ET LE TYPE. 2 ME TRIMESTRE 2007

MARQUE	TYPE	voiture pour personne	autobus- autocar	véh. pour le transport de march.	tracteur	tracteur agricole	véhicule spécial	Total
MERCEDES	300SL	19	0	0	0	0	0	19
MERCEDES	307D	1	0	0	0	0	0	1
MERCEDES	311 CDI 3.5	1	0	0	0	0	0	1
MERCEDES	311CDI	1	0	0	0	0	0	1
MERCEDES	312D	4	0	0	0	0	0	4
MERCEDES	313CDI	4	0	0	0	0	0	4
MERCEDES	316CDI	2	0	0	1	0	0	3
MERCEDES	316CDID	2	0	0	0	0	0	2
MERCEDES	320	19	0	0	0	0	0	19
MERCEDES	350	7	0	0	0	0	0	7
MERCEDES	350SE	2	0	0	0	0	0	2
MERCEDES	350SL	8	0	0	0	0	0	8
MERCEDES	380SE	1	0	0	0	0	0	1
MERCEDES	380SEC	1	0	0	0	0	0	1
MERCEDES	380SL	6	0	0	0	0	0	6
MERCEDES	380SLC	2	0	0	0	0	0	2
MERCEDES	400	2	0	0	0	0	0	2
MERCEDES	420SEC	2	0	0	0	0	0	2
MERCEDES	450SE	1	0	0	0	0	0	1
MERCEDES	450SEL	1	0	0	0	0	0	1
MERCEDES	450SL	13	0	0	0	0	0	13
MERCEDES	450SLC	1	0	0	0	0	0	1
MERCEDES	500	16	0	0	0	0	0	16
MERCEDES	500SEC	3	0	0	0	0	0	3
MERCEDES	500SL	2	0	0	0	0	0	2
MERCEDES	508D	0	0	1	0	0	0	1
MERCEDES	560SEC	3	0	0	0	0	0	3
MERCEDES	560SEL	1	0	0	0	0	0	1
MERCEDES	600	2	0	0	0	0	0	2
MERCEDES	609DC	1	0	0	0	0	0	1
MERCEDES	614	1	0	0	0	0	0	1
MERCEDES	616CDI	0	1	0	0	0	0	1
MERCEDES	714D	1	0	0	0	0	0	1
MERCEDES	815DKA	0	1	0	0	0	0	1
MERCEDES	817	1	0	0	0	0	0	1
MERCEDES	818	0	0	1	0	0	0	1
MERCEDES	903.6KA	1	0	0	0	0	0	1
MERCEDES	904-6	1	0	0	0	0	0	1
MERCEDES	A 170CDI	282	0	0	0	0	0	282
MERCEDES	A140	140	0	0	0	0	0	140
MERCEDES	A150	67	0	0	0	0	0	67
MERCEDES	A160	132	0	0	0	0	0	132
MERCEDES	A160CDI	107	0	0	0	0	0	107
MERCEDES	A170	161	0	0	0	0	0	161
MERCEDES	A180CDI	169	0	0	0	0	0	169
MERCEDES	A190	6	0	0	0	0	0	6
MERCEDES	A200	3	0	0	0	0	0	3
MERCEDES	A200CDI	30	0	0	0	0	0	30
MERCEDES	A21AMG	1	0	0	0	0	0	1
MERCEDES	ACTROS	0	0	16	46	0	0	62
MERCEDES	ATEGO	0	0	3	0	0	0	3
MERCEDES	AXOR	0	0	3	10	0	0	13
MERCEDES	B150	5	0	0	0	0	0	5
MERCEDES	B170	11	0	0	0	0	0	11
MERCEDES	B180CDI	190	0	0	0	0	0	190
MERCEDES	B200	2	0	0	0	0	0	2
MERCEDES	B200CDI	28	0	0	0	0	0	28
MERCEDES	C 180	185	0	0	0	0	0	185
MERCEDES	C 200	338	0	0	0	0	0	338
MERCEDES	C 220	810	0	0	0	0	0	810
MERCEDES	C 250	98	0	0	0	0	0	98
MERCEDES	C 280	3	0	0	0	0	0	3
MERCEDES	C160	2	0	0	0	0	0	2
MERCEDES	C200 KOMP	43	0	0	0	0	0	43
MERCEDES	C200CDI	959	0	0	0	0	0	959
MERCEDES	C220 CDI	1060	0	0	0	0	0	1060
MERCEDES	C230	6	0	0	0	0	0	6
MERCEDES	C230 KOMP	3	0	0	0	0	0	3
MERCEDES	C240	12	0	0	0	0	0	12
MERCEDES	C270CDI	34	0	0	0	0	0	34
MERCEDES	C30CDIAMG	2	0	0	0	0	0	2
MERCEDES	C32 AMG	2	0	0	0	0	0	2

VEHICULES A MOTEUR

4. IMMATRICULATIONS DES VEHICULES A MOTEUR D'OCCASION MIS EN CIRCULATION
D'APRES LA MARQUE ET LE TYPE. 2 ME TRIMESTRE 2007

MARQUE	TYPE	voiture pour personne	autobus- autocar	véh. pour le transport de march.	tracteur	tracteur agricole	véhicule spécial	Total
MERCEDES	C320	1	0	0	0	0	0	1
MERCEDES	C360	1	0	0	0	0	0	1
MERCEDES	C55AMG	1	0	0	0	0	0	1
MERCEDES	CITARO	0	1	0	0	0	0	1
MERCEDES	CL420	1	0	0	0	0	0	1
MERCEDES	CL500	13	0	0	0	0	0	13
MERCEDES	CL55AMG	2	0	0	0	0	0	2
MERCEDES	CL600	5	0	0	0	0	0	5
MERCEDES	CLK200	200	0	0	0	0	0	200
MERCEDES	CLK200 KOMP	180	0	0	0	0	0	180
MERCEDES	CLK200CGI	1	0	0	0	0	0	1
MERCEDES	CLK220CDI	25	0	0	0	0	0	25
MERCEDES	CLK230	61	0	0	0	0	0	61
MERCEDES	CLK230 KOMP	17	0	0	0	0	0	17
MERCEDES	CLK240	27	0	0	0	0	0	27
MERCEDES	CLK270CDI	45	0	0	0	0	0	45
MERCEDES	CLK280	3	0	0	0	0	0	3
MERCEDES	CLK320	19	0	0	0	0	0	19
MERCEDES	CLK320CDI	7	0	0	0	0	0	7
MERCEDES	CLK430	1	0	0	0	0	0	1
MERCEDES	CLK500	2	0	0	0	0	0	2
MERCEDES	CLS320CDI	23	0	0	0	0	0	23
MERCEDES	CLS350	12	0	0	0	0	0	12
MERCEDES	CLS350CGI	1	0	0	0	0	0	1
MERCEDES	CLS500	3	0	0	0	0	0	3
MERCEDES	CLS55AMG	4	0	0	0	0	0	4
MERCEDES	E200	134	0	0	0	0	0	134
MERCEDES	E200 KOMP	6	0	0	0	0	0	6
MERCEDES	E200CDI	217	0	0	0	0	0	217
MERCEDES	E220	715	0	0	0	0	0	715
MERCEDES	E220CDI	960	0	0	0	0	0	960
MERCEDES	E230	11	0	0	0	0	0	11
MERCEDES	E240	17	0	0	0	0	0	17
MERCEDES	E250	34	0	0	0	0	0	34
MERCEDES	E270	59	0	0	0	0	0	59
MERCEDES	E270CDI	101	0	0	0	0	0	101
MERCEDES	E280	8	0	0	0	0	0	8
MERCEDES	E280 4MAT	2	0	0	0	0	0	2
MERCEDES	E280CDI	25	0	0	0	0	0	25
MERCEDES	E280CDI 4M	2	0	0	0	0	0	2
MERCEDES	E290	54	0	0	0	0	0	54
MERCEDES	E290TD	1	0	0	0	0	0	1
MERCEDES	E300	31	0	0	0	0	0	31
MERCEDES	E320	12	0	0	0	0	0	12
MERCEDES	E320CDI	26	0	0	0	0	0	26
MERCEDES	E400CDI	1	0	0	0	0	0	1
MERCEDES	E430	1	0	0	0	0	0	1
MERCEDES	E500	4	0	0	0	0	0	4
MERCEDES	E500 4MAT	1	0	0	0	0	0	1
MERCEDES	E55AMG	1	0	0	0	0	0	1
MERCEDES	F55 AMG	1	0	0	0	0	0	1
MERCEDES	G270CDI	6	0	2	0	0	0	8
MERCEDES	G300	3	0	0	0	0	0	3
MERCEDES	G320	1	0	3	0	0	0	4
MERCEDES	G320CDI	1	0	0	0	0	0	1
MERCEDES	G400CDI	1	0	1	0	0	0	2
MERCEDES	G500	1	0	1	0	0	0	2
MERCEDES	GL320CDI	5	0	0	0	0	0	5
MERCEDES	GL420CDI	1	0	1	0	0	0	2
MERCEDES	ML	0	0	16	0	0	0	16
MERCEDES	ML 270CDI	183	0	0	0	0	0	183
MERCEDES	ML 400 CDI	1	0	0	0	0	0	1
MERCEDES	ML 500	1	0	0	0	0	0	1
MERCEDES	ML230	34	0	0	0	0	0	34
MERCEDES	ML270	116	0	2	0	0	0	118
MERCEDES	ML280CDI	97	0	0	0	0	0	97
MERCEDES	ML320	12	0	0	0	0	0	12
MERCEDES	ML320CDI	31	0	0	0	0	0	31
MERCEDES	ML350	5	0	0	0	0	0	5
MERCEDES	ML420CDI	1	0	0	0	0	0	1
MERCEDES	ML55	4	0	0	0	0	0	4
MERCEDES	O580-17RHD	0	2	0	0	0	0	2

VEHICULES A MOTEUR

4. IMMATRICULATIONS DES VEHICULES A MOTEUR D'OCCASION MIS EN CIRCULATION
D'APRES LA MARQUE ET LE TYPE. 2 ME TRIMESTRE 2007

MARQUE	TYPE	voiture pour personne	autobus- autocar	véh. pour le transport de march.	tracteur	tracteur agricole	véhicule spécial	Total
	MERCEDES R280CDI	7	0	0	0	0	0	7
	MERCEDES R320CDI	26	0	0	0	0	0	26
	MERCEDES R350	3	0	0	0	0	0	3
	MERCEDES S300	3	0	0	0	0	0	3
	MERCEDES S320	85	0	0	0	0	0	85
	MERCEDES S320CDI	50	0	0	0	0	0	50
	MERCEDES S350	9	0	0	0	0	0	9
	MERCEDES S420CDI	1	0	0	0	0	0	1
	MERCEDES S430	4	0	0	0	0	0	4
	MERCEDES S500	7	0	0	0	0	0	7
	MERCEDES S500 4MAT	4	0	0	0	0	0	4
	MERCEDES S55	1	0	0	0	0	0	1
	MERCEDES S600	1	0	0	0	0	0	1
	MERCEDES SL 55 AMG	4	0	0	0	0	0	4
	MERCEDES SL280	8	0	0	0	0	0	8
	MERCEDES SL320	3	0	0	0	0	0	3
	MERCEDES SL350	41	0	0	0	0	0	41
	MERCEDES SL500	24	0	0	0	0	0	24
	MERCEDES SLK200	220	0	0	0	0	0	220
	MERCEDES SLK200KOMP	129	0	0	0	0	0	129
	MERCEDES SLK230	39	0	0	0	0	0	39
	MERCEDES SLK280	3	0	0	0	0	0	3
	MERCEDES SLK350	3	0	0	0	0	0	3
	MERCEDES SLK55AMG	1	0	0	0	0	0	1
	MERCEDES SLR	1	0	0	0	0	0	1
	MERCEDES SPRINTER	5	0	49	0	0	4	58
	MERCEDES TN 312	1	0	0	0	0	0	1
	MERCEDES TN208	0	1	0	0	0	0	1
	MERCEDES TN308DA	1	0	0	0	0	0	1
	MERCEDES TN410DB	1	0	0	0	0	0	1
	MERCEDES UNIMOG	0	0	4	0	0	0	4
	MERCEDES UNIMOG 404	0	0	1	0	0	0	1
	MERCEDES UNIMOG 406	0	0	1	0	0	0	1
	MERCEDES UNIMOG 416	0	0	1	0	0	0	1
	MERCEDES V200CDI	9	0	0	0	0	0	9
	MERCEDES V220CDI	69	0	0	0	0	0	69
	MERCEDES V230	45	0	1	0	0	0	46
	MERCEDES V280	1	0	0	0	0	0	1
	MERCEDES Vaneo	0	0	2	0	0	0	2
	MERCEDES Vaneo 1.6	3	0	0	0	0	0	3
	MERCEDES Vaneo 1.9	1	0	0	0	0	0	1
	MERCEDES Vaneo CDI	4	0	0	0	0	0	4
	MERCEDES Vaneo1.7CDI	38	0	0	0	0	0	38
	MERCEDES VIANO	1	0	15	0	0	0	16
	MERCEDES VIANOCDI3.0	3	0	0	0	0	0	3
	MERCEDES VITO	38	0	190	0	0	0	228
	MERCEDES VITO108CDI	1	0	0	0	0	0	1
	MERCEDES VITO112CDI	4	0	0	0	0	0	4
	MERCEDESML63AMG	1	0	0	0	0	0	1
	MERCEDESVIANO CDI2.0	7	0	0	0	0	0	7
	MERCEDESVIANO CDI2.2	43	0	0	0	0	0	43
MERCURY		2	0	0	0	0	0	2
	MERCURY CAPRI	2	0	0	0	0	0	2
	MERCURY COUGAR	1	0	0	0	0	0	1
	MERCURY MONARCH	2	0	0	0	0	0	2
	MERCURY MONTEREY	1	0	0	0	0	0	1
	MERCURY SABLE	1	0	0	0	0	0	1
	MERCURY VILLAGER	1	0	0	0	0	0	1
MERLO		0	0	0	0	1	15	16
MG		28	0	0	0	0	0	28
	MG 1500	1	0	0	0	0	0	1
	MG 1600	1	0	0	0	0	0	1
	MG A	16	0	0	0	0	0	16
	MG B-GT	1	0	0	0	0	0	1
	MG B	70	0	0	0	0	0	70
	MG B GT	4	0	0	0	0	0	4
	MG B TOURER	5	0	0	0	0	0	5
	MG C	2	0	0	0	0	0	2
	MG CGT	1	0	0	0	0	0	1
	MG F	104	0	0	0	0	0	104
	MG METRO	1	0	0	0	0	0	1
	MG MG TF	6	0	0	0	0	0	6

VEHICULES A MOTEUR

4. IMMATRICULATIONS DES VEHICULES A MOTEUR D'OCCASION MIS EN CIRCULATION
D'APRES LA MARQUE ET LE TYPE. 2 ME TRIMESTRE 2007

MARQUE	TYPE	voiture pour personne	autobus- autocar	véh. pour le transport de march.	tracteur	tracteur agricole	véhicule spécial	Total
	MG MG ZS	1	0	0	0	0	0	1
	MG MGF	2	0	0	0	0	0	2
	MG MIDGET	16	0	0	0	0	0	16
	MG TF115	3	0	0	0	0	0	3
	MG TF120	3	0	0	0	0	0	3
	MG TF135	48	0	0	0	0	0	48
	MG ZR	2	0	0	0	0	0	2
	MG ZR100	6	0	0	0	0	0	6
	MG ZR105	26	0	0	0	0	0	26
	MG ZR115	1	0	0	0	0	0	1
	MG ZS100	3	0	0	0	0	0	3
	MG ZS115	2	0	0	0	0	0	2
	MG ZS120	1	0	0	0	0	0	1
	MG ZS180	1	0	0	0	0	0	1
	MG ZT-T CDTI	4	0	0	0	0	0	4
	MG ZT	2	0	0	0	0	0	2
	MG ZT CDTI	4	0	0	0	0	0	4
	MG ZT1.8T	1	0	0	0	0	0	1
MINERVA		11	0	3	0	0	0	14
MINI		2	0	0	0	0	0	2
	MINI 1000 E	3	0	0	0	0	0	3
	MINI COOPER	254	0	0	0	0	0	254
	MINI COOPER S	80	0	0	0	0	0	80
	MINI MINI	109	0	0	0	0	0	109
	MINI MINI COOPER	2	0	0	0	0	0	2
	MINI MINI COOPER D	1	0	0	0	0	0	1
	MINI MINI COOPER S	6	0	0	0	0	0	6
	MINI MINI ONE	95	0	0	0	0	0	95
	MINI MINI ONE D	109	0	0	0	0	0	109
MINISUBISHI		23	0	467	0	0	6	496
	MINISUBISHI L3000	0	0	1	0	0	0	1
	MINISUBISHI 3000GT	3	0	0	0	0	0	3
	MINISUBISHI CANTER	0	0	5	0	0	1	6
	MINISUBISHI CARISMA	288	0	0	0	0	0	288
	MINISUBISHI CELEST	1	0	0	0	0	0	1
	MINISUBISHI COLT	561	0	0	0	0	0	561
	MINISUBISHI ECLIPSE	2	0	0	0	0	0	2
	MINISUBISHI GALANT	153	0	0	0	0	0	153
	MINISUBISHI GRANDIS	24	0	0	0	0	0	24
	MINISUBISHI L200	0	0	91	0	0	0	91
	MINISUBISHI L300	1	0	0	0	0	0	1
	MINISUBISHI LANCER	131	0	0	0	0	0	131
	MINISUBISHI LANCEREV	2	0	0	0	0	0	2
	MINISUBISHI LANCEREVO	3	0	0	0	0	0	3
	MINISUBISHI MIRAGE	1	0	0	0	0	0	1
	MINISUBISHI OUTLANDER	16	0	0	0	0	0	16
	MINISUBISHI PAJERO	63	0	16	0	0	8	87
	MINISUBISHI PAJERO PI	18	0	0	0	0	0	18
	MINISUBISHI PAJERO SP	32	0	12	0	0	0	44
	MINISUBISHI SPACE	144	0	0	0	0	0	144
	MINISUBISHI SPACE RUN	4	0	0	0	0	0	4
	MINISUBISHI SPACE STA	51	0	0	0	0	0	51
	MINISUBISHI SPACE WAG	87	0	0	0	0	0	87
	MINISUBISHI SPACEGEAR	3	0	0	0	0	0	3
	MINISUBISHI SPACESTAR	111	0	0	0	0	0	111
	MINISUBISHI SAPPORO	3	0	0	0	0	0	3
	MINISUBISHI STARION	2	0	0	0	0	0	2
MOBILE SEATS		0	0	1	0	0	0	1
MOBILVETTA		1	0	0	0	0	0	1
	MOBILVETTA ICARO	1	0	0	0	0	0	1
	MOBILVETTA MILLER	3	0	0	0	0	0	3
	MOBILVETTA TOPDRIVER	1	0	0	0	0	0	1
MOFFETT		0	0	0	0	0	8	8
MOL		0	0	2	0	0	0	2
	MOL CT200/4X2	0	0	1	0	0	0	1
MORGAN		1	0	0	0	0	0	1
	MORGAN 1600	5	0	0	0	0	0	5
	MORGAN 4/4 1600	1	0	0	0	0	0	1
	MORGAN 4/4 2000	1	0	0	0	0	0	1
	MORGAN AERO 8	3	0	0	0	0	0	3
	MORGAN PLUS 8	6	0	0	0	0	0	6
MORRIS		0	0	1	0	0	0	1
	MORRIS 1000	2	0	0	0	0	0	2

VEHICULES A MOTEUR

4. IMMATRICULATIONS DES VEHICULES A MOTEUR D'OCCASION MIS EN CIRCULATION
D'APRES LA MARQUE ET LE TYPE. 2 ME TRIMESTRE 2007

MARQUE	TYPE	voiture pour personne	autobus- autocar	véh. pour le transport de march.	tracteur	tracteur agricole	véhicule spécial	Total
	MORRIS COOPER	1	0	0	0	0	0	1
	MORRIS MINOR	3	0	0	0	0	0	3
MOSS		1	0	0	0	0	0	1
MULTICAR		0	0	2	0	0	0	2
NAPOLIONE		0	0	0	0	1	0	1
NASH		1	0	0	0	0	0	1
NASH RAMBLER	AMC	1	0	0	0	0	0	1
	AMC CJ7	0	0	1	0	0	0	1
	AMC PACER	1	0	0	0	0	0	1
NEOPLAN		0	4	0	0	0	0	4
	NEOPLAN N4012	0	0	1	0	0	0	1
	NEOPLAN NTB008	1	0	0	0	0	0	1
	NEOPLAN P21	0	1	0	0	0	0	1
NEW HOLLAND		0	0	0	0	44	55	99
	NEW HOLLAND TC45D4WD	0	0	0	0	1	0	1
	NEW HOLLAND TM1204WD	0	0	0	0	2	0	2
	NEW HOLLAND TM1404WD	0	0	0	0	1	0	1
	NEW HOLLAND TS100A	0	0	0	0	2	0	2
	NEW HOLLAND TS115A	0	0	0	0	2	0	2
	NEW HOLLAND TS135A	0	0	0	0	1	0	1
	NEW HOLLANDTS115A SA	0	0	0	0	2	0	2
	NEW HOLLANDTS125A SA	0	0	0	0	3	0	3
	NEWHOLLAND LM425A110	0	0	0	0	1	0	1
	NEWHOLLAND LM435A110	0	0	0	0	1	0	1
	NEWHOLLAND TCE50 4WD	0	0	0	0	2	0	2
	NEWHOLLAND TD90D 4WD	0	0	0	0	1	0	1
	NEWHOLLAND TD95D 4WD	0	0	0	0	1	0	1
	NEWHOLLAND TL90A 4WD	0	0	0	0	1	0	1
	NEWHOLLAND TN70A-4WD	0	0	0	0	1	0	1
	NEWHOLLAND TN75FA4WD	0	0	0	0	1	0	1
	NEWHOLLAND TN95NA4WD	0	0	0	0	1	0	1
	NEWHOLLAND TS100A4WD	0	0	0	0	1	0	1
	NEWHOLLAND TVT1454WD	0	0	0	0	1	0	1
	NEWHOLLAND TVT1554WD	0	0	0	0	1	0	1
	NEWHOLLAND TVT1904WD	0	0	0	0	1	0	1
	NEWHOLLANDT70404WDSA	0	0	0	0	1	0	1
	NEWHOLLANDTG2854WDSA	0	0	0	0	1	0	1
	NEWHOLLANDTL100A 4WD	0	0	0	0	3	0	3
	NEWHOLLANDTM1204WDSA	0	0	0	0	2	0	2
	NEWHOLLANDTM1404WDSA	0	0	0	0	1	0	1
	NEWHOLLANDTM1554WDSA	0	0	0	0	2	0	2
	NEWHOLLANDTM1754WDSA	0	0	0	0	2	0	2
	NEWHOLLANDTM1904WDSA	0	0	0	0	1	0	1
NIESMANN	NIESMANN CLOU LINER	1	0	0	0	0	0	1
NILSSON	NILSSON VOLVO S80	1	0	0	0	0	0	1
NOVA TRAIL	LAGONDA	1	0	0	0	0	0	1
NSU	NSU 1000	1	0	0	0	0	0	1
	NSU PRINZ 1000	1	0	0	0	0	0	1
	NSU PRINZ 4	1	0	0	0	0	0	1
NUFFIELD		0	0	0	0	2	0	2
OK		0	0	0	0	0	15	15
OLDSMOBILE		2	0	0	0	0	0	2
	OLDSMOBILE CIERA	1	0	0	0	0	0	1
	OLDSMOBILE CUTLAS	1	0	0	0	0	0	1
	OLDSMOBILE DELTA	2	0	0	0	0	0	2
OM		2	0	4	0	0	0	6
OPEL	OPEL	3	0	318	0	0	0	321
	OPEL AGILA	157	0	0	0	0	0	157
	OPEL ANTARA	3	0	0	0	0	0	3
	OPEL ASCONA	32	0	0	0	0	0	32
	OPEL ASCONA 1200	3	0	0	0	0	0	3
	OPEL ASCONA 12S	4	0	0	0	0	0	4
	OPEL ASCONA 13	1	0	0	0	0	0	1
	OPEL ASCONA 1600	1	0	0	0	0	0	1
	OPEL ASCONA 16N	4	0	0	0	0	0	4
	OPEL ASCONA 16S	6	0	0	0	0	0	6
	OPEL ASCONA 20E	1	0	0	0	0	0	1
	OPEL ASTRA	6001	0	5	0	0	0	6006
	OPEL CALIBRA	100	0	0	0	0	0	100
	OPEL COMBO	139	0	135	0	0	0	274
	OPEL COMMODORE	4	0	0	0	0	0	4
	OPEL COMMODORE 25	2	0	0	0	0	0	2

VEHICULES A MOTEUR

4. IMMATRICULATIONS DES VEHICULES A MOTEUR D'OCCASION MIS EN CIRCULATION
D'APRES LA MARQUE ET LE TYPE. 2 ME TRIMESTRE 2007

MARQUE	TYPE	voiture pour personne	autobus- autocar	véh. pour le transport de march.	tracteur	tracteur agricole	véhicule spécial	Total
	OPEL COMMODORE GS	1	0	0	0	0	0	1
	OPEL CORSA-C	13	0	0	0	0	0	13
	OPEL CORSA	5346	0	2	0	0	0	5348
	OPEL FRONTERA	180	0	1	0	0	0	181
	OPEL GT	2	0	0	0	0	0	2
	OPEL GT 1100	1	0	0	0	0	0	1
	OPEL GT 1900	13	0	0	0	0	0	13
	OPEL KADETT	368	0	0	0	0	0	368
	OPEL KADETT 1000	2	0	0	0	0	0	2
	OPEL KADETT 1100	5	0	0	0	0	0	5
	OPEL KADETT 1200	5	0	0	0	0	0	5
	OPEL KADETT 1200N	25	0	0	0	0	0	25
	OPEL KADETT 1200S	8	0	0	0	0	0	8
	OPEL KADETT 1600S	1	0	0	0	0	0	1
	OPEL KADETT 1900	3	0	0	0	0	0	3
	OPEL KAPITAN	1	0	0	0	0	0	1
	OPEL MANTA	12	0	0	0	0	0	12
	OPEL MANTA 1200	4	0	0	0	0	0	4
	OPEL MANTA 12S	7	0	0	0	0	0	7
	OPEL MANTA 13	2	0	0	0	0	0	2
	OPEL MANTA 1600	4	0	0	0	0	0	4
	OPEL MANTA 16N	2	0	0	0	0	0	2
	OPEL MANTA 16S	5	0	0	0	0	0	5
	OPEL MANTA 19E	1	0	0	0	0	0	1
	OPEL MANTA 19N	2	0	0	0	0	0	2
	OPEL MANTA 20E	5	0	0	0	0	0	5
	OPEL MANTA 20S	3	0	0	0	0	0	3
	OPEL MANTA 400	1	0	0	0	0	0	1
	OPEL MERIVA	594	0	0	0	0	0	594
	OPEL MONTEREY	2	0	1	0	0	0	3
	OPEL MONZA	6	0	0	0	0	0	6
	OPEL MOVANO	4	0	47	0	0	0	51
	OPEL OLYMPIA	1	0	0	0	0	0	1
	OPEL OMEGA	279	0	1	0	0	0	280
	OPEL REKORD	9	0	0	0	0	0	9
	OPEL REKORD 17	1	0	0	0	0	0	1
	OPEL REKORD 1700	6	0	0	0	0	0	6
	OPEL REKORD 19	4	0	0	0	0	0	4
	OPEL REKORD 1900	3	0	0	0	0	0	3
	OPEL REKORD 20	3	0	0	0	0	0	3
	OPEL REKORD 23	1	0	0	0	0	0	1
	OPEL SENATOR	11	0	0	0	0	0	11
	OPEL SIGNUM	65	0	0	0	0	0	65
	OPEL SINTRA	37	0	0	0	0	0	37
	OPEL SPEEDSTER	21	0	0	0	0	0	21
	OPEL SPEEDSTER TURBO	1	0	0	0	0	0	1
	OPEL TIGRA	298	0	0	0	0	0	298
	OPEL VECTRA	1629	0	2	0	0	0	1631
	OPEL VECTRA SIGNUM	16	0	0	0	0	0	16
	OPEL VIVARO	83	0	225	0	0	0	308
	OPEL ZAFIRA	1431	0	1	0	0	0	1432
PACCAR	PACCAR T800	0	0	0	1	0	0	1
PAMPA		0	0	0	0	6	0	6
PANHARD		1	0	0	0	0	0	1
	PANHARD 24	1	0	0	0	0	0	1
PANTHER J72	PANTHER KALLISTA	2	0	0	0	0	0	2
	PANTHER LIMA	1	0	0	0	0	0	1
PAUS		0	0	0	0	0	1	1
PETERBILT		0	0	0	1	0	0	1
PEUGEOT	PEUGEOT	136	2	1002	0	0	1	1141
	PEUGEOT 1007	131	0	0	0	0	0	131
	PEUGEOT 104	1	0	0	0	0	0	1
	PEUGEOT 106	1696	0	0	0	0	0	1696
	PEUGEOT 107	106	0	0	0	0	0	106
	PEUGEOT 201	1	0	0	0	0	0	1
	PEUGEOT 203	7	0	0	0	0	0	7
	PEUGEOT 204	1	0	0	0	0	0	1
	PEUGEOT 205	1282	0	0	0	0	0	1282
	PEUGEOT 206	3699	0	8	0	0	0	3707
	PEUGEOT 207	267	0	0	0	0	0	267
	PEUGEOT 230	1	0	0	0	0	0	1
	PEUGEOT 258HXF	0	0	1	0	0	0	1

VEHICULES A MOTEUR

4. IMMATRICULATIONS DES VEHICULES A MOTEUR D'OCCASION MIS EN CIRCULATION
D'APRES LA MARQUE ET LE TYPE. 2 ME TRIMESTRE 2007

MARQUE	TYPE	voiture pour personne	autobus- autocar	véh. pour le transport de march.	tracteur	tracteur agricole	véhicule spécial	Total
	PEUGEOT 280L	2	0	1	0	0	0	3
	PEUGEOT 290	1	0	0	0	0	0	1
	PEUGEOT 304	6	0	0	0	0	0	6
	PEUGEOT 305	6	0	0	0	0	0	6
	PEUGEOT 306	1784	0	0	0	0	0	1784
	PEUGEOT 307	1835	0	8	0	0	0	1843
	PEUGEOT 309	175	0	0	0	0	0	175
	PEUGEOT 403	4	0	0	0	0	0	4
	PEUGEOT 404	2	0	0	0	0	0	2
	PEUGEOT 405	562	0	0	0	0	0	562
	PEUGEOT 406	788	0	0	0	0	0	788
	PEUGEOT 407	355	0	1	0	0	0	356
	PEUGEOT 504	9	0	0	0	0	0	9
	PEUGEOT 605	70	0	0	0	0	0	70
	PEUGEOT 607	186	0	0	0	0	0	186
	PEUGEOT 806	216	0	0	0	0	0	216
	PEUGEOT 807	220	0	23	0	0	0	243
	PEUGEOT BOXER	15	0	137	0	0	1	153
	PEUGEOT EXPERT	29	0	46	0	0	0	75
	PEUGEOT J5	1	0	0	0	0	1	2
	PEUGEOT PARTNER	552	0	308	0	0	0	860
PGO 356	PGO CEVENNES	1	0	0	0	0	0	1
	PGO SPEEDSTER II	3	0	0	0	0	0	3
PIJPOPS	PIJPOPS	0	0	4	0	0	1	5
	PIJPOPS APG3525	0	0	1	0	0	0	1
PILGRIM	PILGRIM	2	0	0	0	0	0	2
	PILGRIM COBRA	1	0	0	0	0	0	1
	PILGRIM SUMO	1	0	0	0	0	0	1
PILOTE	PILOTE G685XFP	1	0	0	0	0	0	1
	PILOTE P681XTG	1	0	0	0	0	0	1
PILOTE ATLANTIS 58	AIR MAN	0	0	0	0	0	1	1
	ALFA	2	0	0	0	0	0	2
PININFARINA 2000	PININFARINA 2000	2	0	0	0	0	0	2
PLYMOUTH	PLYMOUTH	5	0	1	0	0	0	6
	CHRYSLER VALIANT	1	0	0	0	0	0	1
	PLYMOUTH ACCLAIM	1	0	0	0	0	0	1
	PLYMOUTH BARRACUD	2	0	0	0	0	0	2
	PLYMOUTH BELVEDER	1	0	0	0	0	0	1
	PLYMOUTH GR VOYAGER	0	0	1	0	0	0	1
	PLYMOUTH SAVOY	1	0	0	0	0	0	1
	PLYMOUTH VOLARE	2	0	0	0	0	0	2
	PLYMOUTH VOYAGER	1	0	1	0	0	0	2
PONTIAC	PONTIAC	4	0	4	0	0	0	8
	PONTIAC FIERO	8	0	0	0	0	0	8
	PONTIAC FIREBIRD	26	0	0	0	0	0	26
	PONTIAC GRAND AM	2	0	0	0	0	0	2
	PONTIAC GRD PRIX	4	0	0	0	0	0	4
	PONTIAC LE MANS	1	0	0	0	0	0	1
	PONTIAC PARISIEN	2	0	0	0	0	0	2
	PONTIAC PHOENIX	1	0	0	0	0	0	1
	PONTIAC SUNBIRD	2	0	0	0	0	0	2
	PONTIAC SUNFIRE	1	0	0	0	0	0	1
	PONTIAC TRANSAM	2	0	0	0	0	0	2
	PONTIAC TRANSSPOR	37	0	0	0	0	0	37
	PONTIAC VENTURA	1	0	0	0	0	0	1
	PONTIACBONNEVILLE	1	0	0	0	0	0	1
PORCHE	PORCHE	1	0	0	0	0	0	1
PORSCHE	PORSCHE	22	0	0	0	3	0	25
	PORSCHE 1600	4	0	0	0	0	0	4
	PORSCHE 356	6	0	0	0	0	0	6
	PORSCHE 911-GT3	2	0	0	0	0	0	2
	PORSCHE 911	720	0	0	0	0	0	720
	PORSCHE 911 GT3 RS	4	0	0	0	0	0	4
	PORSCHE 911 RS	1	0	0	0	0	0	1
	PORSCHE 911 SC	6	0	0	0	0	0	6
	PORSCHE 911 TURBO	2	0	0	0	0	0	2
	PORSCHE 911T	5	0	0	0	0	0	5
	PORSCHE 912	8	0	0	0	0	0	8
	PORSCHE 914	6	0	0	0	0	0	6
	PORSCHE 924	32	0	0	0	0	0	32
	PORSCHE 924S	7	0	0	0	0	0	7
	PORSCHE 928	17	0	0	0	0	0	17

VEHICULES A MOTEUR

4. IMMATRICULATIONS DES VEHICULES A MOTEUR D'OCCASION MIS EN CIRCULATION
D'APRES LA MARQUE ET LE TYPE. 2 ME TRIMESTRE 2007

MARQUE	TYPE	voiture pour personne	autobus- autocar	véh. pour le transport de march.	tracteur	tracteur agricole	véhicule spécial	Total
	PORSCHE 928S	8	0	0	0	0	0	8
	PORSCHE 930	6	0	0	0	0	0	6
	PORSCHE 930T	2	0	0	0	0	0	2
	PORSCHE 944	54	0	0	0	0	0	54
	PORSCHE 944S	5	0	0	0	0	0	5
	PORSCHE 964	2	0	0	0	0	0	2
	PORSCHE 968	12	0	0	0	0	0	12
	PORSCHE 993	4	0	0	0	0	0	4
	PORSCHE 996 GT3	1	0	0	0	0	0	1
	PORSCHE BOXSTER	207	0	0	0	0	0	207
	PORSCHE CARRERA	7	0	0	0	0	0	7
	PORSCHE CARRERA S	1	0	0	0	0	0	1
	PORSCHE CAYENNE	19	0	8	0	0	0	27
	PORSCHE CAYENNE S	23	0	3	0	0	0	26
	PORSCHE CAYENNE T	11	0	1	0	0	0	12
	PORSCHE CAYMAN	6	0	0	0	0	0	6
	PORSCHE CAYMAN S	5	0	0	0	0	0	5
PROTON	PROTON 313	18	0	0	0	0	0	18
	PROTON 315	1	0	0	0	0	0	1
	PROTON 413	7	0	0	0	0	0	7
	PROTON 415	19	0	0	0	0	0	19
	PROTON 416	15	0	0	0	0	0	15
	PROTON 418	7	0	0	0	0	0	7
	PROTON 420	10	0	0	0	0	0	10
PUCH	PUCH 230GE	0	0	1	0	0	0	1
QUATTRO	QUATTRO A4	3	0	0	0	0	0	3
	QUATTRO AUDI RS4	4	0	0	0	0	0	4
	QUATTRO AUDI RS6	1	0	0	0	0	0	1
RANSOMES		0	0	0	0	0	1	1
RAPIDO	RAPIDO 7086F	1	0	0	0	0	0	1
	RAPIDO 709F	1	0	0	0	0	0	1
	RAPIDO 775F	1	0	0	0	0	0	1
	RAPIDO 786F	1	0	0	0	0	0	1
	RAPIDO 970M	1	0	0	0	0	0	1
	RAPIDO 972M	1	0	0	0	0	0	1
	RAPIDO 996M	1	0	0	0	0	0	1
RASANT	RAPIDO 779M	1	0	0	0	0	0	1
RAVO		0	0	0	0	0	2	2
RELIANT SCIMITAR	RELIANT SCIMITAR	2	0	0	0	0	0	2
RENAULT		65	1	1808	47	63	6	1990
	RENAULT 4CV	6	0	0	0	0	0	6
	RENAULT ABEH912	1	0	0	0	0	0	1
	RENAULT ACL RODEO	1	0	0	0	0	0	1
	RENAULT ALPINE	3	0	0	0	0	0	3
	RENAULT ARES 556	0	0	0	0	2	0	2
	RENAULT ARES 626RZ	0	0	0	0	1	0	1
	RENAULT ARES 696RZ	0	0	0	0	1	0	1
	RENAULT ARES 816RZ	0	0	0	0	1	0	1
	RENAULT ARES 836	0	0	0	0	1	0	1
	RENAULT AVANTIME	8	0	0	0	0	0	8
	RENAULT BG06A1	0	0	0	1	0	0	1
	RENAULT CARAVELLE	4	0	0	0	0	1	5
	RENAULT CERGOS 335	0	0	0	0	1	0	1
	RENAULT CLIO	4271	0	4	0	0	0	4275
	RENAULT DAUPHINE	1	0	0	0	0	0	1
	RENAULT ESPACE	952	0	3	0	0	0	955
	RENAULT EXPRESS	80	0	0	0	0	0	80
	RENAULT FB30A	1	0	0	0	0	0	1
	RENAULT FUEGO	1	0	0	0	0	0	1
	RENAULT G2908X4	0	0	0	0	0	1	1
	RENAULT KANGOO	733	0	233	0	0	0	966
	RENAULT LAGUNA	1199	0	0	0	0	0	1199
	RENAULT MAGNUM	0	0	0	3	0	0	3
	RENAULT MASCOTT	0	0	9	0	0	0	9
	RENAULT MASTER	6	0	24	0	0	0	30
	RENAULT MEGANE	3597	0	8	0	0	0	3605
	RENAULT MEGANESCENIC	740	0	0	0	0	0	740
	RENAULT MIDLUM	0	0	1	0	0	0	1
	RENAULT MODUS	129	0	0	0	0	0	129
	RENAULT NETRASCITY L	0	0	1	0	0	0	1
	RENAULT PREMIUM	0	0	2	3	0	0	5
	RENAULT R10	2	0	0	0	0	0	2

VEHICULES A MOTEUR

4. IMMATRICULATIONS DES VEHICULES A MOTEUR D'OCCASION MIS EN CIRCULATION
D'APRES LA MARQUE ET LE TYPE. 2 ME TRIMESTRE 2007

MARQUE	TYPE	voiture pour personne	autobus- autocar	véh. pour le transport de march.	tracteur	tracteur agricole	véhicule spécial	Total
	RENAULT R11	14	0	0	0	0	0	14
	RENAULT R12	4	0	0	0	0	0	4
	RENAULT R16	3	0	0	0	0	0	3
	RENAULT R16TX	3	0	0	0	0	0	3
	RENAULT R17	1	0	0	0	0	0	1
	RENAULT R19	722	0	0	0	0	0	722
	RENAULT R20	1	0	0	0	0	0	1
	RENAULT R21	87	0	0	0	0	0	87
	RENAULT R25	43	0	0	0	0	0	43
	RENAULT R4	28	0	0	0	0	0	28
	RENAULT R5	358	0	1	0	0	0	359
	RENAULT R6	1	0	0	0	0	0	1
	RENAULT R8	1	0	0	0	0	0	1
	RENAULT R9	14	0	0	0	0	0	14
	RENAULT SAFRANE	179	0	0	0	0	0	179
	RENAULT TN1E24	1	0	0	0	0	0	1
	RENAULT TRAFIC	60	0	212	0	0	0	272
	RENAULT TWINGO	1783	0	1	0	0	0	1784
	RENAULT VELSATIS	56	0	0	0	0	0	56
RILEY	RILEY 15	1	0	0	0	0	0	1
RIMOR	RIMOR ARF 35P3	6	0	0	0	0	0	6
	RIMOR ARF39P3	15	0	0	0	0	0	15
	RIMOR ARF50P3	26	0	0	0	0	0	26
	RIMOR ARF55S3	1	0	0	0	0	0	1
	RIMOR ARJ41R3	1	0	0	0	0	0	1
	RIMOR ARM 33M3	3	0	0	0	0	0	3
	RIMOR ARM 38M3	2	0	0	0	0	0	2
RITTER	RITTER	1	0	0	0	0	0	1
	RITTER RL	1	0	0	0	0	0	1
ROBIN HOOD		2	0	0	0	0	0	2
ROLLER	ROLLER TEAM GRANDUCA	4	0	0	0	0	0	4
	ROLLERTEAMAUTOROLLER	2	0	0	0	0	0	2
ROLLS ROYCE		8	0	0	0	0	0	8
	ROLLS ROYCE PHANTOM	1	0	0	0	0	0	1
	ROLLSROYCE CORN	2	0	0	0	0	0	2
	ROLLSROYCE SHAD	5	0	0	0	0	0	5
	ROLLSROYCE SILVER	9	0	0	0	0	0	9
	ROLLSROYCE WRAI	1	0	0	0	0	0	1
ROSENGART		1	0	0	0	0	0	1
ROVER		6	0	0	0	0	0	6
	ROVER 111	21	0	0	0	0	0	21
	ROVER 114	11	0	0	0	0	0	11
	ROVER 115	1	0	0	0	0	0	1
	ROVER 200	114	0	0	0	0	0	114
	ROVER 213	3	0	0	0	0	0	3
	ROVER 214	100	0	0	0	0	0	100
	ROVER 216	50	0	0	0	0	0	50
	ROVER 218	12	0	0	0	0	0	12
	ROVER 220	19	0	0	0	0	0	19
	ROVER 2200TC	2	0	0	0	0	0	2
	ROVER 2300S	1	0	0	0	0	0	1
	ROVER 25	76	0	0	0	0	0	76
	ROVER 3500	3	0	0	0	0	0	3
	ROVER 400	36	0	0	0	0	0	36
	ROVER 414	11	0	0	0	0	0	11
	ROVER 416	35	0	0	0	0	0	35
	ROVER 418	9	0	0	0	0	0	9
	ROVER 420	23	0	0	0	0	0	23
	ROVER 45	48	0	0	0	0	0	48
	ROVER 600	16	0	0	0	0	0	16
	ROVER 618	3	0	0	0	0	0	3
	ROVER 620	61	0	0	0	0	0	61
	ROVER 75	150	0	0	0	0	0	150
	ROVER 75 LWB	1	0	0	0	0	0	1
	ROVER 75 TOURER	3	0	0	0	0	0	3
	ROVER 800	6	0	0	0	0	0	6
	ROVER 820	13	0	0	0	0	0	13
	ROVER 825	10	0	0	0	0	0	10
	ROVER 827	4	0	0	0	0	0	4
	ROVER CABRIO	3	0	0	0	0	0	3
	ROVER MINI	71	0	0	0	0	0	71
	ROVER MONTEGO	3	0	0	0	0	0	3

VEHICULES A MOTEUR

4. IMMATRICULATIONS DES VEHICULES A MOTEUR D'OCCASION MIS EN CIRCULATION
D'APRES LA MARQUE ET LE TYPE. 2 ME TRIMESTRE 2007

MARQUE	TYPE	voiture pour personne	autobus- autocar	véh. pour le transport de march.	tracteur	tracteur agricole	véhicule spécial	Total
	ROVER RANGE	18	0	0	0	0	0	18
	ROVER ROVER 45	1	0	0	0	0	0	1
	ROVER STREETWISE	11	0	0	0	0	0	11
	ROVER VANDEN PLAS	1	0	0	0	0	0	1
RVK C85T95	RVK	0	0	6	0	0	0	6
S.E.A.	S.E.A. M110	1	0	0	0	0	0	1
SAAB		4	0	0	0	0	0	4
	SAAB 9-3	338	0	0	0	0	0	338
	SAAB 9-5	192	0	0	0	0	0	192
	SAAB 9.5 ESTATE	0	0	3	0	0	0	3
	SAAB 90	1	0	0	0	0	0	1
	SAAB 900	270	0	0	0	0	0	270
	SAAB 9000	87	0	0	0	0	0	87
	SAAB 900T	1	0	0	0	0	0	1
	SAAB 95	1	0	0	0	0	0	1
	SAAB 96	5	0	0	0	0	0	5
	SAAB 97	1	0	0	0	0	0	1
	SAAB 99	1	0	0	0	0	0	1
	SAAB SAAB 9-3	209	0	0	0	0	0	209
	SAAB SAAB 9-5	7	0	0	0	0	0	7
SALVADOR	SALVADOR OPTIMO	0	2	0	0	0	0	2
SAME		0	0	0	0	61	0	61
	SAME SILVER W105DT	0	0	0	0	1	0	1
	SAME TITAN 145VDT	0	0	0	0	1	0	1
SAMSUNG		0	0	0	0	0	1	1
SANTANA	SANTANA PS10	0	0	1	0	0	0	1
	SANTANA PS10EXT	0	0	1	0	0	0	1
SATURN		1	0	0	0	0	0	1
SAVIEM SC10U	SAVIEM	0	0	1	0	0	0	1
SCANIA	SCANIA	1	8	111	135	0	1	256
	SCANIA 4	0	0	2	1	0	0	3
	SCANIA LA4 X 2 /17	0	0	0	1	0	0	1
	SCANIA P82HL	0	0	1	0	0	0	1
	SCANIA PRT	0	0	11	36	0	0	47
	SCANIA R143MA4X2	0	0	0	1	0	0	1
SCHAEFF		0	0	0	0	0	9	9
SCHAEFFER	SCHAFFER	0	0	0	0	0	10	10
SEA	SEA M100	1	0	0	0	0	0	1
	SEA P250	1	0	0	0	0	0	1
SEAT		2	0	91	0	0	0	93
	SEAT ALHAMBRA	305	0	0	0	0	0	305
	SEAT ALTEA	129	0	0	0	0	0	129
	SEAT AROSA	74	0	0	0	0	0	74
	SEAT CORDOBA	393	0	0	0	0	0	393
	SEAT IBIZA	1773	0	1	0	0	0	1774
	SEAT INCA	15	0	0	0	0	0	15
	SEAT LEON	383	0	0	0	0	0	383
	SEAT MALAGA	1	0	0	0	0	0	1
	SEAT MARBELLA	37	0	0	0	0	0	37
	SEAT TOLEDO	383	0	0	0	0	0	383
SETRA		0	3	0	0	0	0	3
	SETRA S415HDH	0	1	0	0	0	0	1
SHIBAURA		0	0	0	0	1	0	1
SIATA BARCHETO	SIATA SPRING	1	0	0	0	0	0	1
SIMCA		2	0	0	0	0	0	2
	SIMCA 1000	3	0	0	0	0	0	3
	SIMCA 1100	1	0	0	0	0	0	1
	SIMCA 1500	1	0	0	0	0	0	1
	SIMCA ARONDE	1	0	0	0	0	0	1
SIROMER	SIROMER 304	0	0	0	0	1	0	1
SISU		0	0	1	0	0	0	1
SKODA		2	0	11	0	0	0	13
	SKODA 105	1	0	0	0	0	0	1
	SKODA 120	1	0	0	0	0	0	1
	SKODA 130	1	0	0	0	0	0	1
	SKODA FABIA	432	0	0	0	0	0	432
	SKODA FAVORIT	31	0	0	0	0	0	31
	SKODA FELICIA	188	0	0	0	0	0	188
	SKODA FORMAN	13	0	0	0	0	0	13
	SKODA OCTAVIA	323	0	0	0	0	0	323
	SKODA ROOMSTER	55	0	0	0	0	0	55
	SKODA SUPERB	23	0	0	0	0	0	23

VEHICULES A MOTEUR

4. IMMATRICULATIONS DES VEHICULES A MOTEUR D'OCCASION MIS EN CIRCULATION
D'APRES LA MARQUE ET LE TYPE. 2 ME TRIMESTRE 2007

MARQUE	TYPE	voiture pour personne	autobus- autocar	véh. pour le transport de march.	tracteur	tracteur agricole	véhicule spécial	Total
SMART		1	0	0	0	0	0	1
	SMART FORFOUR	71	0	0	0	0	0	71
	SMART FORTWO	96	0	0	0	0	0	96
	SMART ROADSTER-COUPÉ	30	0	0	0	0	0	30
	SMART ROADSTER	85	0	0	0	0	0	85
	SMART SMART	353	0	0	0	0	0	353
SOMECA		0	0	0	1	5	0	6
SOUTH.ROADCRAFT	SOUTH.ROADCRAFTSRV8	1	0	0	0	0	0	1
SOVAB	SOVAB F9	0	0	1	0	0	0	1
SOVAM	SOVAM S350E1N	0	0	1	0	0	0	1
SOVRA	SOVRA LM	1	0	0	0	0	0	1
SPIERINGS	SPIERINGS AT5	0	0	0	0	0	1	1
SSANGYONG		0	0	55	0	0	0	55
	SSANGYONG ACTYON	1	0	0	0	0	0	1
	SSANGYONG FAMILY	5	0	0	0	0	0	5
	SSANGYONG FJD6	0	0	1	0	0	0	1
	SSANGYONG KORANDO	6	0	0	0	0	0	6
	SSANGYONG KYRON	13	0	0	0	0	0	13
	SSANGYONG MUSSO	6	0	5	0	0	0	11
	SSANGYONG REXTON	5	0	20	0	0	2	27
	SSANGYONG RODIUS	0	0	1	0	0	0	1
STANDARD		1	0	0	0	1	0	2
	STANDARD VANGUARD	1	0	0	0	0	0	1
STEVENS		0	0	3	0	0	0	3
STEYR		1	0	0	0	27	0	28
	STEYR 4100 PROFI SA	0	0	0	0	1	0	1
	STEYR 6135 PROFI SA	0	0	0	0	1	0	1
STILL		0	0	0	0	0	2	2
STUDEBAKER CHAMP	STUDEBAKER	1	0	1	0	0	0	2
	STUDEBAKER AVANTI	1	0	0	0	0	0	1
SUBARU		1	0	4	0	0	0	5
	SUBARU 1400	1	0	0	0	0	0	1
	SUBARU 700	3	0	0	0	0	0	3
	SUBARU E WAGON	4	0	0	0	0	0	4
	SUBARU E12	1	0	0	0	0	0	1
	SUBARU FORESTER	18	0	0	0	0	0	18
	SUBARU G3X JUSTY	3	0	0	0	0	0	3
	SUBARU IMPREZA	83	0	2	0	0	0	85
	SUBARU J12	6	0	0	0	0	0	6
	SUBARU JUSTY	80	0	0	0	0	0	80
	SUBARU L13	5	0	0	0	0	0	5
	SUBARU L16	7	0	0	0	0	0	7
	SUBARU L18	2	0	0	0	0	0	2
	SUBARU LEGACY	51	0	2	0	0	0	53
	SUBARU MINI JUMBO	26	0	0	0	0	0	26
	SUBARU VIVIO	62	0	0	0	0	0	62
SUNBEAM	SUNBEAM ALPINE	1	0	0	0	0	0	1
SUNROLLER	SUNROLLER M150	2	0	0	0	0	0	2
	SUNROLLER P250	1	0	0	0	0	0	1
SUZUKI		2	0	242	0	0	2	246
	SUZUKI ALTO	282	0	0	0	0	0	282
	SUZUKI BALENO	215	0	0	0	0	0	215
	SUZUKI CAPPUCCINO	2	0	0	0	0	0	2
	SUZUKI FT GRD VITARA	15	0	0	0	0	0	15
	SUZUKI GRAND VITARA	104	0	10	0	0	0	114
	SUZUKI GRDVITARA XL7	17	0	0	0	0	0	17
	SUZUKI GT GRD VITARA	20	0	0	0	0	0	20
	SUZUKI IGNIS	58	0	0	0	0	0	58
	SUZUKI JIMNY	123	0	7	0	0	0	130
	SUZUKI L04C	0	0	1	0	0	0	1
	SUZUKI LIANA	28	0	0	0	0	0	28
	SUZUKI S04V	0	0	3	0	0	0	3
	SUZUKI SA310	1	0	0	0	0	0	1
	SUZUKI SAMURAI	45	0	0	0	0	0	45
	SUZUKI SJ 510	0	0	1	0	0	0	1
	SUZUKI SJ410	7	0	0	0	0	0	7
	SUZUKI SJ413	6	0	0	0	0	0	6
	SUZUKI SWIFT	793	0	0	0	0	0	793
	SUZUKI SX4	29	0	0	0	0	0	29
	SUZUKI VITARA	185	0	10	0	0	0	195
	SUZUKI WAGON R	156	0	0	0	0	0	156
	SUZUKI X90	2	0	0	0	0	0	2

VEHICULES A MOTEUR

4. IMMATRICULATIONS DES VEHICULES A MOTEUR D'OCCASION MIS EN CIRCULATION
D'APRES LA MARQUE ET LE TYPE. 2 ME TRIMESTRE 2007

MARQUE	TYPE	voiture pour personne	autobus- autocar	véh. pour le transport de march.	tracteur	tracteur agricole	véhicule spécial	Total
SWOPPER	SWOPPER XT3A	0	0	1	0	0	0	1
SYLVA	SYLVA STRIKER	2	0	0	0	0	0	2
SYRENA	SYRENA 150	1	0	0	0	0	0	1
T E 2800	T E 2800	1	0	0	0	0	0	1
T E C	TEC 230	1	0	0	0	0	0	1
	TEC 620K	1	0	0	0	0	0	1
TADANO		0	0	0	0	0	1	1
TALBOT		2	0	0	0	0	0	2
	TALBOT 1100	1	0	0	0	0	0	1
	TALBOT LOTUS	1	0	0	0	0	0	1
	TALBOT SAMBA	3	0	0	0	0	0	3
	TALBOT SOLARA	1	0	0	0	0	0	1
	TALBOT TAGORA	1	0	0	0	0	0	1
TATA TELCO		0	0	1	0	0	0	1
	TATATELCO TELCOSPORT	0	0	1	0	0	0	1
TATRA		0	0	1	0	0	0	1
TCM		0	0	0	0	0	1	1
TEMSA	TEMSA DIAMOND 13	0	1	0	0	0	0	1
	TEMSA OPALIN 9	0	1	0	0	0	0	1
TERBERG		0	0	14	0	0	0	14
	TERBERG RT	0	0	3	0	0	0	3
TEREX		0	0	0	0	0	1	1
	TEREX PPM AC35L	0	0	0	0	0	2	2
TERRA GATOR		0	0	0	0	0	2	2
TGB	TGB BR8B C	2	0	0	0	0	0	2
TIGER	TIGER AVON	1	0	0	0	0	0	1
	TIGER CAT	3	0	0	0	0	0	3
	TIGER CAT E1	1	0	0	0	0	0	1
	TIGER SPORTS	2	0	0	0	0	0	2
	TIGER SUPER 6	1	0	0	0	0	0	1
TIMBERJACK		0	0	0	0	0	1	1
TOYOTA	TOYOTA	45	0	330	0	0	13	388
	TOYOTA 1000	1	0	0	0	0	0	1
	TOYOTA 4RUNNER	8	0	1	0	0	0	9
	TOYOTA AURIS	11	0	0	0	0	0	11
	TOYOTA AVENSIS	671	0	1	0	0	0	672
	TOYOTA AVENSIS VERSO	84	0	0	0	0	0	84
	TOYOTA AYGO	69	0	0	0	0	0	69
	TOYOTA CAMRY	19	0	0	0	0	0	19
	TOYOTA CARINA	29	0	0	0	0	0	29
	TOYOTA CARINA E	202	0	0	0	0	0	202
	TOYOTA CELICA	227	0	0	0	0	0	227
	TOYOTA COROLLA	1866	0	0	0	0	0	1866
	TOYOTA COROLLA VERSO	209	0	1	0	0	0	210
	TOYOTA CORONA	1	0	0	0	0	0	1
	TOYOTA CROWN 4	1	0	0	0	0	0	1
	TOYOTA CROWN 6	1	0	0	0	0	0	1
	TOYOTA DOLPHIN	1	0	0	0	0	0	1
	TOYOTA DYNA	0	0	1	0	0	0	1
	TOYOTA FJ CRUISER	2	0	1	0	0	0	3
	TOYOTA GLANZA	1	0	0	0	0	0	1
	TOYOTA HIACE	29	0	35	0	0	0	64
	TOYOTA HIGHLANDER	1	0	0	0	0	0	1
	TOYOTA HILUX	1	0	36	0	0	0	37
	TOYOTA LANDCRUISER	81	0	66	0	0	11	158
	TOYOTA MR	86	0	0	0	0	0	86
	TOYOTA MR2	2	0	0	0	0	0	2
	TOYOTA MR2 SPYDER	1	0	0	0	0	0	1
	TOYOTA PASEO	56	0	0	0	0	0	56
	TOYOTA PICNIC	77	0	0	0	0	0	77
	TOYOTA PREVIA	51	0	1	0	0	0	52
	TOYOTA PRIUS	8	0	0	0	0	0	8
	TOYOTA RAV4	483	0	17	0	0	0	500
	TOYOTA SEQUOIA	0	0	1	0	0	0	1
	TOYOTA SIENNA	2	0	0	0	0	0	2
	TOYOTA STARLET	822	0	0	0	0	0	822
	TOYOTA SUPRA	11	0	0	0	0	0	11
	TOYOTA TACOMA	0	0	3	0	0	0	3
	TOYOTA TERCEL	5	0	0	0	0	0	5
	TOYOTA TUNDRA	1	0	2	0	0	0	3
	TOYOTA YARIS	1049	0	2	0	0	0	1051
	TOYOTA YARIS VERSO	92	0	3	0	0	0	95

VEHICULES A MOTEUR

4. IMMATRICULATIONS DES VEHICULES A MOTEUR D'OCCASION MIS EN CIRCULATION
D'APRES LA MARQUE ET LE TYPE. 2 ME TRIMESTRE 2007

MARQUE	TYPE	voiture pour personne	autobus- autocar	véh. pour le transport de march.	tracteur	tracteur agricole	véhicule spécial	Total
TRABANT	TRABANT 601S	1	0	0	0	0	0	1
	TRABANT P601K	1	0	0	0	0	0	1
TRAC		0	0	0	0	1	0	1
TRIGANO	TRIGANO AUTOROLLER	10	0	0	0	0	0	10
	TRIGANO CARIOCA 592P	1	0	0	0	0	0	1
	TRIGANO CORFU	1	0	0	0	0	0	1
	TRIGANO ELLIOT 40S	4	0	0	0	0	0	4
	TRIGANO ELLIOT40MAXI	1	0	0	0	0	0	1
	TRIGANO EUROCAMP 2	2	0	0	0	0	0	2
	TRIGANO GRANDUCA	18	0	0	0	0	0	18
	TRIGANO PEGASO	3	0	0	0	0	0	3
	TRIGANO PEGASO 707	1	0	0	0	0	0	1
	TRIGANO PEGASOGARAGA	1	0	0	0	0	0	1
	TRIGANO PEGASOGARAGE	1	0	0	0	0	0	1
	TRIGANO RIVIERA	2	0	0	0	0	0	2
	TRIGANO RIVIERA 100	1	0	0	0	0	0	1
	TRIGANO RIVIERA 130	1	0	0	0	0	0	1
	TRIGANO RIVIERA 55P	1	0	0	0	0	0	1
	TRIGANO RIVIERA 95 P	1	0	0	0	0	0	1
	TRIGANO RIVIERA GAR	2	0	0	0	0	0	2
	TRIGANOCORFUGARAGA	3	0	0	0	0	0	3
TRIUMPH		13	0	0	0	0	0	13
	TRIUMPH 1200	1	0	0	0	0	0	1
	TRIUMPH 1360	4	0	0	0	0	0	4
	TRIUMPH 1500	1	0	0	0	0	0	1
	TRIUMPH DOLOMITE	2	0	0	0	0	0	2
	TRIUMPH GT6	1	0	0	0	0	0	1
	TRIUMPH HERALD	5	0	0	0	0	0	5
	TRIUMPH SPITFIRE	61	0	0	0	0	0	61
	TRIUMPH STAG	1	0	0	0	0	0	1
	TRIUMPH TR 5	1	0	0	0	0	0	1
	TRIUMPH TR250	2	0	0	0	0	0	2
	TRIUMPH TR3	11	0	0	0	0	0	11
	TRIUMPH TR4	5	0	0	0	0	0	5
	TRIUMPH TR6	18	0	0	0	0	0	18
	TRIUMPH TR7	7	0	0	0	0	0	7
TVR								
	TVR 280S	1	0	0	0	0	0	1
	TVR 290	2	0	0	0	0	0	2
	TVR 3000S	1	0	0	0	0	0	1
	TVR CHIMAERA	2	0	0	0	0	0	2
	TVR GRIFFITH	3	0	0	0	0	0	3
	TVR TAIMAR	1	0	0	0	0	0	1
	TVR TASMIN	1	0	0	0	0	0	1
UNIC		0	0	1	0	0	0	1
UNION		0	0	0	0	0	1	1
URSUS		0	0	0	0	2	0	2
UTB		0	0	0	0	1	0	1
V & W		6	0	0	0	0	0	6
VALKENAERS		0	0	1	0	0	0	1
VALMET		0	0	0	0	17	0	17
VALTRA		0	0	0	0	1	0	1
	VALTRA 6300	0	0	0	0	1	0	1
	VALTRA A95-4	0	0	0	0	1	0	1
	VALTRA T170-4	0	0	0	0	1	0	1
VANCLÉE		1	0	0	0	0	0	1
	VANCLÉE BK	2	0	0	0	0	0	2
VANHOOL		1	26	1	0	0	0	28
	VAN HOOL 812	1	0	0	0	0	0	1
	VAN HOOL A120/31	1	0	1	0	0	0	2
	VAN HOOL T916 ASTRON	0	1	0	0	0	0	1
VAUXHALL		2	0	0	0	0	0	2
	VAUXHALL ASTRA	1	0	0	0	0	0	1
	VAUXHALL CAVALIER	6	0	0	0	0	0	6
	VAUXHALL CHEVETTE	1	0	0	0	0	0	1
	VAUXHALL CORSA-C	1	0	0	0	0	0	1
	VAUXHALL CORSA	1	0	0	0	0	0	1
	VAUXHALL TIGRA	1	0	0	0	0	0	1
	VAUXHALL VECTRA	2	0	0	0	0	0	2
	VAUXHALL VICTOR	1	0	0	0	0	0	1
	VAUXHALL VIVA	1	0	0	0	0	0	1
	VAUXHALL VIVA 12	2	0	0	0	0	0	2
	VAUXHALL ZAFIRA	1	0	0	0	0	0	1

VEHICULES A MOTEUR

4. IMMATRICULATIONS DES VEHICULES A MOTEUR D'OCCASION MIS EN CIRCULATION
D'APRES LA MARQUE ET LE TYPE. 2 ME TRIMESTRE 2007

MARQUE	TYPE	voiture pour personne	autobus- autocar	véh. pour le transport de march.	tracteur	tracteur agricole	véhicule spécial	Total
VAZ	VAZ LADA 1300	1	0	0	0	0	0	1
	VAZ LADA 2104	1	0	0	0	0	0	1
	VAZ LADA 2121	1	0	0	0	0	0	1
VB	VB VB 6X2	0	0	1	0	0	0	1
VDL	VDL SBR4005	0	2	0	0	0	0	2
VENDEUVRE	BEIJING	0	0	1	0	0	0	1
VERVAET		0	0	0	0	0	1	1
VICON		0	0	0	0	0	2	2
VIERZON		0	0	0	0	5	0	5
VL		1	0	0	0	0	0	1
VLAMALIN		0	0	0	0	0	1	1
VM	VM 77	1	0	0	0	0	0	1
VOLGA		1	0	0	0	0	0	1
VOLKSWAGEN		412	2	1384	0	0	5	1803
	VOLKSWAGEN 111011	1	0	0	0	0	0	1
	VOLKSWAGEN 113	2	0	0	0	0	0	2
	VOLKSWAGEN 1200	96	0	0	0	0	0	96
	VOLKSWAGEN 1300	107	0	0	0	0	0	107
	VOLKSWAGEN 1302	8	0	0	0	0	0	8
	VOLKSWAGEN 1302S	5	0	0	0	0	0	5
	VOLKSWAGEN 1303	24	0	0	0	0	0	24
	VOLKSWAGEN 1303S	25	0	0	0	0	0	25
	VOLKSWAGEN 14	1	0	0	0	0	0	1
	VOLKSWAGEN 1500	1	0	0	0	0	0	1
	VOLKSWAGEN 1600	21	0	0	0	0	0	21
	VOLKSWAGEN 166	1	0	0	0	0	0	1
	VOLKSWAGEN 181	1	0	0	0	0	0	1
	VOLKSWAGEN 21	0	0	1	0	0	0	1
	VOLKSWAGEN 23	2	0	0	0	0	0	2
	VOLKSWAGEN 23517	1	0	0	0	0	0	1
	VOLKSWAGEN 245	0	0	2	0	0	0	2
	VOLKSWAGEN 251	1	0	1	0	0	0	2
	VOLKSWAGEN 253	7	0	0	0	0	0	7
	VOLKSWAGEN 283	1	0	0	0	0	0	1
	VOLKSWAGEN 2D	1	0	0	0	0	0	1
	VOLKSWAGEN 356SPEEDS	1	0	0	0	0	0	1
	VOLKSWAGEN 412	2	0	0	0	0	0	2
	VOLKSWAGEN 70X0A	0	0	1	0	0	0	1
	VOLKSWAGEN BEETLE	3	0	0	0	0	0	3
	VOLKSWAGEN BORA	651	0	0	0	0	0	651
	VOLKSWAGEN BUGGY	3	0	0	0	0	0	3
	VOLKSWAGEN CADDY	131	0	86	0	0	0	217
	VOLKSWAGEN CALIFORNI	4	0	0	0	0	0	4
	VOLKSWAGEN CARAVELLE	2	0	1	0	0	0	3
	VOLKSWAGEN CRAFTER	0	0	15	0	0	0	15
	VOLKSWAGEN DERBY	2	0	0	0	0	0	2
	VOLKSWAGEN EOS	16	0	0	0	0	0	16
	VOLKSWAGEN FOX	94	0	0	0	0	0	94
	VOLKSWAGEN GOLF	11943	0	5	0	0	0	11948
	VOLKSWAGEN ILTIS	13	0	0	0	0	0	13
	VOLKSWAGEN JETTA	353	0	0	0	0	0	353
	VOLKSWAGEN KARMANN	5	0	0	0	0	0	5
	VOLKSWAGEN KEVER	14	0	0	0	0	0	14
	VOLKSWAGEN KG1500	1	0	0	0	0	0	1
	VOLKSWAGEN KG1600	4	0	0	0	0	0	4
	VOLKSWAGEN LT	1	0	32	0	0	0	33
	VOLKSWAGEN LT28	0	0	1	0	0	0	1
	VOLKSWAGEN LT31D	1	0	0	0	0	0	1
	VOLKSWAGEN LT35	1	0	2	0	0	0	3
	VOLKSWAGEN LT35A	0	0	1	0	0	0	1
	VOLKSWAGEN LUPO	317	0	0	0	0	0	317
	VOLKSWAGEN MULTIVAN	20	0	0	0	0	0	20
	VOLKSWAGEN NEWBEETLE	266	0	0	0	0	0	266
	VOLKSWAGEN PASSAT	2507	0	1	0	0	0	2508
	VOLKSWAGEN PHAETON	4	0	0	0	0	0	4
	VOLKSWAGEN POLO	5170	0	3	0	0	0	5173
	VOLKSWAGEN SCIROCCO	3	0	0	0	0	0	3
	VOLKSWAGEN SHARAN	852	0	1	0	0	0	853
	VOLKSWAGEN SPEEDSTER	1	0	0	0	0	0	1
	VOLKSWAGEN T1	0	0	1	0	0	0	1
	VOLKSWAGEN T3	4	0	1	0	0	0	5
	VOLKSWAGEN T4	99	0	0	0	0	0	99

VEHICULES A MOTEUR

4. IMMATRICULATIONS DES VEHICULES A MOTEUR D'OCCASION MIS EN CIRCULATION
D'APRES LA MARQUE ET LE TYPE. 2 ME TRIMESTRE 2007

MARQUE	TYPE	voiture pour personne	autobus- autocar	véh. pour le transport de march.	tracteur	tracteur agricole	véhicule spécial	Total
	VOLKSWAGEN T5	0	0	2	0	0	0	2
	VOLKSWAGEN TOUAREG	115	0	52	0	0	0	167
	VOLKSWAGEN TOURAN	395	0	0	0	0	0	395
	VOLKSWAGEN TRANSPORT	57	0	96	0	0	0	153
	VOLKSWAGEN VENTO	667	0	0	0	0	0	667
	VOLKSWAGEN Z70	1	0	0	0	0	0	1
	VOLKSWAGENCALIFORNIA	8	0	0	0	0	0	8
	VW CORRADO	75	0	0	0	0	0	75
	VW SCIROCCO	13	0	0	0	0	0	13
VOLVO	VOLVO	13	8	274	85	9	20	409
	VOLVO 122S	1	0	0	0	0	0	1
	VOLVO 142	4	0	0	0	0	0	4
	VOLVO 144	7	0	0	0	0	0	7
	VOLVO 145	1	0	0	0	0	0	1
	VOLVO 164	1	0	0	0	0	0	1
	VOLVO 1800ES	1	0	0	0	0	0	1
	VOLVO 240	37	0	0	0	0	0	37
	VOLVO 242	1	0	0	0	0	0	1
	VOLVO 244	7	0	0	0	0	0	7
	VOLVO 245	0	0	1	0	0	0	1
	VOLVO 262	2	0	0	0	0	0	2
	VOLVO 340	55	0	0	0	0	0	55
	VOLVO 343	3	0	0	0	0	0	3
	VOLVO 345	4	0	0	0	0	0	4
	VOLVO 360	1	0	0	0	0	0	1
	VOLVO 440	280	0	0	0	0	0	280
	VOLVO 460	208	0	0	0	0	0	208
	VOLVO 480	24	0	0	0	0	0	24
	VOLVO 66	6	0	0	0	0	0	6
	VOLVO 740	73	0	0	0	0	0	73
	VOLVO 745 GLE	0	0	1	0	0	0	1
	VOLVO 760	3	0	0	0	0	0	3
	VOLVO 780	2	0	0	0	0	0	2
	VOLVO 850	152	0	0	0	0	0	152
	VOLVO 940	108	0	1	0	0	0	109
	VOLVO 960	14	0	0	0	0	0	14
	VOLVO AMAZONE	1	0	0	0	0	0	1
	VOLVO C30	10	0	0	0	0	0	10
	VOLVO C70	87	0	0	0	0	0	87
	VOLVO FE	0	0	1	0	0	0	1
	VOLVO FL6	0	0	1	0	0	0	1
	VOLVO FM/FH	0	0	1	6	0	0	7
	VOLVO FMFH	0	0	25	70	0	0	95
	VOLVO FMFH E4	0	0	9	0	0	0	9
	VOLVO FMFH E5	0	0	0	30	0	0	30
	VOLVO P1100	1	0	0	0	0	0	1
	VOLVO P1200	3	0	0	0	0	0	3
	VOLVO P1300	17	0	0	0	0	0	17
	VOLVO P1800	2	0	0	0	0	0	2
	VOLVO P210	0	0	1	0	0	0	1
	VOLVO S40	417	0	0	0	0	0	417
	VOLVO S60	241	0	0	0	0	0	241
	VOLVO S70	38	0	0	0	0	0	38
	VOLVO S80	136	0	0	0	0	0	136
	VOLVO S90	2	0	0	0	0	0	2
	VOLVO V40	661	0	0	0	0	0	661
	VOLVO V50	357	0	4	0	0	0	361
	VOLVO V70	346	0	0	0	0	0	346
	VOLVO V70DC	0	0	3	0	0	0	3
	VOLVO VNL	0	0	0	1	0	0	1
	VOLVO XC70	4	0	0	0	0	0	4
	VOLVO XC90	167	0	1	0	0	0	168
	VOLVO XC90DC	0	0	3	0	0	0	3
VREDO		0	0	0	0	0	1	1
VW PORSCHE 914 6	VW PORSCHE 914	7	0	0	0	0	0	7
WARTBURG	WARTBURG TOURIST	1	0	0	0	0	0	1
WAYNE	WAYNE MM	2	0	0	0	0	0	2
WESSELER		0	0	0	0	1	0	1
WESTFIELD	WESTFIELD MEGABUSA	1	0	0	0	0	0	1
	WESTFIELD SE1	1	0	0	0	0	0	1
	WESTFIELD SE1W	1	0	0	0	0	0	1
WHITE		0	0	2	0	3	0	5

VEHICULES A MOTEUR

4. IMMATRICULATIONS DES VEHICULES A MOTEUR D'OCCASION MIS EN CIRCULATION
D'APRES LA MARQUE ET LE TYPE. 2 ME TRIMESTRE 2007

MARQUE	TYPE	voiture pour personne	autobus- autocar	véh. pour le transport de march.	tracteur	tracteur agricole	véhicule spécial	Total
WIESMANN	WIESMANN ROADSTER	1	0	0	0	0	0	1
WILLYS OVERLAND		30	0	11	0	0	1	42
	WILLYS JP	1	0	0	0	0	0	1
	WILLYS MB	1	0	0	0	0	0	1
WOODY		0	0	0	0	0	1	1
YAMAHA		0	0	0	0	40	79	119
	YAMAHA BRUIN 350	0	0	0	0	12	0	12
	YAMAHA BRUIN 350F	0	0	0	0	10	0	10
	YAMAHA GRIZZLY	0	0	0	0	42	0	42
	YAMAHA KODIAK 400	0	0	0	0	13	0	13
	YAMAHA KODIAK 450	0	0	0	0	14	0	14
	YAMAHA RHINO660	0	0	0	0	1	0	1
YANMAR		0	0	0	0	0	1	1
YUGO	YUGO 55A	1	0	0	0	0	0	1
	ZASTAVA 750	2	0	0	0	0	0	2
ZETOR		0	0	0	0	26	0	26
	ZETOR 5911	0	0	0	0	1	0	1
ZETTELMAYER		0	0	0	0	0	6	6

Accidents de la circulation

ACCIDENTS DE ROULAGE
ACCIDENTS DE ROULAGE SUR LA VOIE PUBLIQUE AVEC TUES OU BLESSES
1. EVOLUTION DANS LE TEMPS

CHIFFRES ANNUELS ET MENSUELS	NOMBRE D'ACCIDENTS (2)				NOMBRE DE VICTIMES		
	AVEC TUES (1)	AVEC BLESSES GRAVES(3)	AVEC BLESSES LEGERS(4)	TOTAL	NOMBRE TOTAL DES DECEDES	BLESSES GRAVES	BLESSES LEGERS
	2	3	4	5	6	7	8
2000	1 356	7 990	39 719	49 065	1 470	9 847	58 114
2001	1 378	7 319	38 747	47 444	1 486	8 949	56 345
2002	1 263	6 834	39 522	47 619	1 353	8 230	56 759
2003	1 136	6 898	42 445	50 479	1 216	7 978	57 408
2004	1 094	5 949	41 627	48 670	1 163	6 850	56 142
2005	997	6 260	42 029	49 286	1 089	7 253	58 057
2004							
JANVIER	97	417	3 087	3 601	104	459	3 905
FEVRIER	81	370	2 806	3 257	80	411	3 563
MARS	89	414	3 320	3 823	97	462	4 262
AVRIL	85	466	3 389	3 940	90	537	4 511
MAI	95	567	3 872	4 534	99	645	5 358
JUIN	97	552	3 926	4 575	103	634	5 292
JUILLET	103	541	3 308	3 953	111	641	4 613
AOUT	99	548	3 560	4 206	110	657	4 951
SEPTEMBRE	82	578	3 989	4 649	88	665	5 396
OCTOBRE	90	536	3 727	4 353	97	591	5 048
NOVEMBRE	82	464	3 289	3 835	87	570	4 611
DECEMBRE	94	496	3 354	3 944	97	578	4 632
2005							
JANVIER	92	440	3 367	3 899	97	495	4 514
FEVRIER	66	404	3 026	3 496	73	471	4 137
MARS	73	432	2 955	3 460	78	508	4 052
AVRIL	85	513	3 425	4 023	90	584	4 796
MAI	91	555	3 793	4 439	97	640	5 256
JUIN	109	617	3 992	4 718	122	725	5 519
JUILLET	88	565	3 287	3 940	101	679	4 816
AOUT	71	583	3 546	4 199	76	661	5 009
SEPTEMBRE	91	566	3 992	4 649	98	652	5 292
OCTOBRE	86	620	4 097	4 803	98	715	5 636
NOVEMBRE	74	525	3 274	3 873	79	597	4 507
DECEMBRE	71	442	3 274	3 787	80	527	4 523

(1) DECEDES SUR PLACE OU ENDEANS LES 30 JOURS SUIVANT LA DATE DE L'ACCIDENT

(2) LES COLLISIONS ENTRE DEUX USAGERS SONT CONSIDEREES COMME UN SEUL ACCIDENT.

(3) LES ACCIDENTS COMPORTANT A LA FOIS DES TUES ET DES BLESSES GRAVES SONT REPRIS DANS LA COLONNE PRECEDENTE.

(4) LES ACCIDENTS COMPORTANT DES BLESSES LEGERS ET DES BLESSES GRAVES OU TUES SONT REPRIS DANS L'UNE DES COLONNES PRECEDENTS.

SOURCE: LES PARQUETS

Informations

La Direction générale Statistique et Information économique relève du SPF Economie, PME, Classes moyennes et Energie. Une de nos missions est de répondre aux besoins des autorités, des entreprises et des citoyens par une information chiffrée sur la situation réelle du pays dans différents domaines d'actualité

Où trouver l'information statistique et économique?

Sur nos sites Internet <http://statbel.fgov.be> (statistiques) et <http://economie.fgov.be> (économie)

Dans cinq grandes villes du pays, la Direction générale Statistique et Information économique met à la disposition du public :

- ◇ Des annuaires et des publications spécialisées ainsi qu'une sélection de disquettes et de cédéroms.
- ◇ Une salle de lecture où il est possible de consulter nos publications, ainsi que celles d'autres ministères ou d'institutions belges et internationales.

Toutes nos bibliothèques sont accessibles les jours ouvrables de 8h30 à 16h30 (Bxl) ou de 9h à 12h et de 13h à 16h (autres).

Bruxelles City Atrium C

Rue du Progrès 50, 1210 Bruxelles
tél. 02/277.55.03 – 02/277.55.04 fax 02/277.55.19
e-mail : info@economie.fgov.be

Train (B) : Gare du Nord
Métro (M) : ligne 2, station Rogier
Trams : 3, 52, 55, 56, 81, 90

Bus STIB : 38, 58, 61
arrêts Rogier ou Nord

Bus De Lijn : 318, 351, 358, 410, 526, 554
arrêt Nord

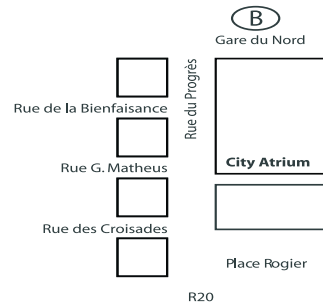

Anvers

Italiëlei 124 - bus 85, 2000 Antwerpen
tél. 03/229.07.00 fax 03/233.28.30
e-mail : info.antwerpen@economie.fgov.be

Train (B) : Centraal Station
Métro (M) : arrêt Opera
Tram-Bus : accès facile (Fr. Rooseveltplaats)

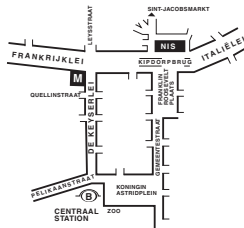

Charleroi

Tour Biarent, Bd Audent 14/5, 6000 Charleroi
tél. 071/27.44.14 fax 071/27.44.19
e-mail : info.charleroi@economie.fgov.be

Train (B) : Charleroi Sud, 20 min depuis la gare (Place Buisset, Rue du Collège, Place Charles II, Boulevard Tirou, rue de la Montagne)

Bus : arrêt Tirou
Autoroute : petite ceinture de Charleroi - sortie Gare du Sud
Parking (P) : payant face à l'INS

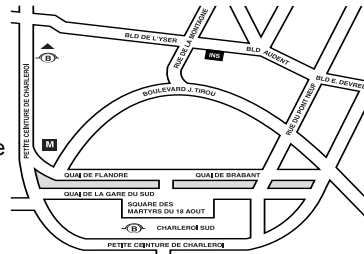

Gand

Coupure rechts 620, 9000 Gent
tél. 09/267.27.00 fax 09/267.27.29
e-mail : info.gent@economie.fgov.be

Train (B) : Gent St. Pieters
Tram-Bus : 40, 43 arrêt Theresianenstraat
Autoroute : accès aisé par autoroute E40 (sortie N° 13 - Gent - West/Drongen)

Parking (P) : au long de la "Coupure Rechts"

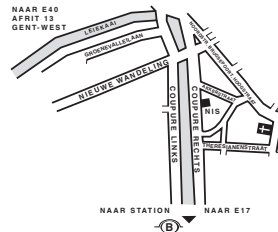

Liège

Bd de la Sauvenière 73-75, 4000 Liège
tél. 04/223.84.11 fax 04/222.49.94
e-mail : info.liege@economie.fgov.be

Train (B) : Gare des Guillemins ou Gare du Palais
Tram-Bus : (Guillemins) 1 et 4 arrêt Sauvenière
Parking (P) : Neujean (à 20 m - même trottoir)
Mercure (en face)

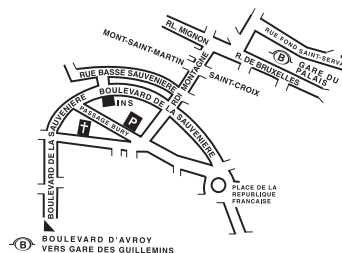

Nous diffusons de nombreux produits qui donnent une image chiffrée de la réalité socio-économique belge.

Ces produits, repris dans notre catalogue, sont disponibles auprès de nos centres régionaux ou auprès de notre service de Documentation - vente de Bruxelles. Notre catalogue vous sera envoyé sur simple demande. (voir adresses ci-contre).

Vous trouverez également un extrait de nos données, ainsi que la liste de nos publications sur notre site Internet : <http://statbel.fgov.be>

Transport : autres publications

Parc des véhicules à moteur

Sur base du fichier des véhicules immatriculés au SPF Mobilité et Transports, la Direction générale Statistique et Information économique publie dans cette brochure différents tableaux illustrant la répartition provinciale de l'ensemble de notre parc automobile selon l'âge du véhicule, par catégorie (voiture privée, car, bus, véhicule utilitaire, tracteur, motocyclette, véhicule spécial) par marque et type de véhicule, ou par genre de carburant utilisé. Un tableau informe également sur la répartition par commune des différentes catégories de véhicules – *Annuelle*

Transport routier de marchandises

Cette brochure présente un aperçu général du transport routier belge dans ses traits les plus marquants. On y trouve des informations sur les transports routiers intérieurs et internationaux tantôt effectués pour compte propre, tantôt pour compte de tiers. La répartition est faite également selon le genre de véhicule, les régions de chargement et de déchargement, etc. – *Annuelle*

Quelques autres publications

Publications générales

Annuaire de statistiques régionales
Bulletin de statistique – *Mensuel*

Territoire et environnement

Statistique de l'occupation du sol (**disquette**)
Aperçu Environnement - *Annuel*

Population

Ménages et noyaux familiaux - *Annuel*
Population totale au 1er janvier - *Annuel*

Société

Accidents de la circulation – *Annuel*
Enquête sur les budgets des ménages - *Annuel*

Économie et finances

Ventes de biens immobiliers – *Annuel*

Agriculture

Recensement agricole et horticole au 15 mai –
Annuel

Industrie

Production industrielle et construction -
Mensuel

Commerce, services et transports

Commerce intérieur – *Annuel*
Compendium Société de l'information -
Annuel



Achévé d'imprimer
par l'imprimerie de la
Direction générale Statistique
et Information économique
B-1000 Bruxelles

Août 2007