

Transport

Statistiques mensuelles

La Direction générale Statistique et Information économique propose des informations statistiques impartiales. Les informations sont diffusées conformément à la loi, notamment pour ce qui concerne leur confidentialité.

Nous classons les statistiques en huit domaines :

- Généralités
- Territoire et environnement
- Population
- Société
- Économie et finances
- Agriculture et activités assimilées
- Industrie
- Services, commerce et transports

Tous droits de traduction, d'adaptation, de reproduction par tous procédés, y compris la photographie et le microfilm sont soumis à autorisation préalable de la Direction générale Statistique et Information économique. Toutefois, la citation de courts extraits, à titre explicatif ou justificatif, dans un article, un compte-rendu ou un livre, est autorisée moyennant indication claire et précise de la source.

Éditeur responsable : R. MASSANT

© 2005, **DIRECTION GENERALE STATISTIQUE ET INFORMATION ECONOMIQUE** | éditeur
B-1000 Bruxelles – 44 rue de Louvain

Transport

Statistiques mensuelles

Juillet 2005

Sommaire

Activité des ports maritimes

Nombre et tonnage (en 1 000 tonneaux de jaugeage bruts) des navires de mer entrés jusqu'en juin 2004	3
Nombre et tonnage (en 1 000 tonneaux de jaugeage bruts) des navires de mer sortis jusqu'en juin 2004	5
Graphique: Nombre de navires de mer entrés et sortis dans tous les ports belges	7
Nombre et tonnage des marchandises(en 1 000 ton) selon le type de chargement des navires de mer entrés jusqu'en juin 2004	9
Nombre et tonnage des marchandises(en 1 000 ton) selon le type de chargement des navires de mer sortis jusqu'en juin 2004	13
Graphique: Evolution du tonnage (en 1 000 ton) et répartition du tonnage (en %) de marchandise se- lon le type de chargement des navires de mer entrés dans tous les ports belges	17
Graphique: Evolution du tonnage (en 1 000 ton) et répartition du tonnage (en %) de marchandise se- lon le type de chargement des navires de mer sortis dans tous les ports belges	18

Navigation intérieure

Évolution dans le temps jusqu'en juin 2004

1A. Répartition du transport par voie navigable d'après l'export, l'import, le transit et le trafic intérieur (en 1 000 T et 1 000 000 TKM)	20
1B. Activité d'après la nature des marchandises transportées (nomenclature N.S.T.) (en 1 000 T)	22
1C. Activité sur les voies navigables (chiffres par bassin en 1 000 000 TKM)	24

Trafic durant les mois de janvier, février, mars, avril, mai et juin 2004

2A. Répartition du trafic de toute nationalité selon la relation de trafic	25
2B. Répartition du trafic belge selon la relation de trafic	31
2C. Répartition du transport de marchandises (1000 T) par les bateaux de toute nationalité d'après la nature des marchandises	37
2D. Répartition du transport de marchandises (1000 T) par les bateaux belges d'après la nature des marchandises	43
2E. Répartition du trafic fluvial de toute nationalité selon le type de bateau	49
2F. Répartition du trafic fluvial par les bateaux belges selon le type de bateau	55
2G. Activité sur les voies navigables.....	61

Transport par rail

Société Nationale des Chemins de Fer belges

1A. Trafic de voyageurs – Chiffres totaux jusqu'en avril 2005	86
1B. Trafic commercial de marchandises – Chiffres totaux jusqu'en avril 2005	87
2. Répartition selon la nature des marchandises pour le mois avril 2005	88

Navigation aérienne

1A. Évolution dans le temps pour l'aérodrome Bruxelles National jusqu'en mai 2005	93
1B. Provenances et destinations principales - mars 2005	94

Véhicules à moteur

1A. Véhicules à moteur neufs mis en circulation	
Évolution dans le temps jusqu'en juin 2005	97
1B. Véhicules à moteur d'occasion mis en circulation	
Évolution dans le temps jusqu'en juin 2005	98
2A. Véhicules à moteur neufs mis en circulation juin 2005	99
2B. Véhicules à moteur d'occasion mis en circulation – juin 2005	100
2C. Véhicules à moteur neufs et d'occasion mis en circulation – juin 2005	101

Accidents de la circulation

Accidents de roulage sur la voie publique avec tués et/ou blessés

1. Évolution dans le temps jusqu'en décembre 2002	105
---	-----

Signes conventionnels

Les renseignements ne sont pas disponibles	..
0 ou inférieur à la moitié de l'unité utilisée	-
Chiffres provisoires	(*)
La virgule est employée pour séparer les unités décimales	,

Activité des ports maritimes

Activité des ports maritimes

Nombre et tonnage des navires de mer entrés (en 1 000 tonnes de jaugeage bruts)

Année ou mois	Tous les ports belges (1)				Anvers			
	Chargés		Sur lest		Chargés		Sur lest	
	Nombre	Tonnage	Nombre	Tonnage	Nombre	Tonnage	Nombre	Tonnage
1998	26.055	322.113	6.377	45.571	10.385	159.692	4.647	38.131
1999	25.875	338.130	6.293	48.081	9.981	157.831	4.501	38.500
2000	26.430	363.782	6.164	51.858	10.177	157.952	4.773	42.065
2001	25.935	381.281	6.311	55.647	10.087	169.693	4.787	44.104
2002	25.472	392.228	6.036	54.877	10.000	173.848	4.362	41.622
2003	24.022	370.782	5.887	56.252	10.027	179.381	4.152	41.775
2004								
1	1.925	32.203	464	4.682	892	16.706	335	3.754
2	1.895	30.485	461	4.148	810	14.973	325	3.056
3	2.173	33.586	513	4.163	955	17.133	354	2.896
4	2.066	33.100	477	4.097	894	16.362	332	3.059
5	2.085	33.465	471	4.198	898	16.728	310	2.893
6	2.025	33.381	468	4.648	914	17.417	347	3.261

Année ou mois	Bruges - Zeebrugge				Gand			
	Chargés		Sur lest		Chargés		Sur lest	
	Nombre	Tonnage	Nombre	Tonnage	Nombre	Tonnage	Nombre	Tonnage
1998	9.273	114.191	826	6.163	2.022	25.974	1.065	2.912
1999	9.886	135.690	923	8.902	1.944	26.965	1.111	3.529
2000	9.813	153.301	949	9.836	1.937	26.597	941	2.890
2001	9.308	153.358	934	10.579	1.814	25.205	886	2.831
2002	9.065	157.226	1.012	11.972	1.801	24.407	948	3.185
2003	7.239	123.308	1.136	14.140	1.953	25.678	991	3.540
2004								
1	464	9.985	73	990	183	2.142	76	224
2	526	10.224	73	987	178	2.099	83	330
3	563	10.863	101	1.254	184	2.170	82	273
4	570	11.221	79	1.053	169	2.593	80	234
5	547	10.931	138	1.736	157	2.143	76	180
6	571	11.180	117	1.558	121	1.436	59	155

(1) excepté les mouvements entre les ports belges

Source : Déclaration générale à l'entrée de navires, Gemeentelijk Havenbedrijf Antwerpen, Havenbestuur Brugge-Zeebrugge, Havenbedrijf Gent

Activité des ports maritimes

Nombre et tonnage des navires de mer entrés (en 1 000 tonnes de jaugeage bruts) - suite et fin

Année ou mois	Ostende				Nieuwpoort			
	Chargés		Sur lest		Chargés		Sur lest	
	Nombre	Tonnage	Nombre	Tonnage	Nombre	Tonnage	Nombre	Tonnage
1998	3.606	20.693	108	180	592	724	6	5
1999	3.123	15.733	82	150	652	761	1	1
2000	4.001	25.383	46	120	657	692	0	0
2001	4.251	32.707	45	134	615	647	1	1
2002	4.253	36.120	75	224	487	461	2	2
2003	4.582	40.989	88	363	420	381	1	1
2004								
1	350	3.266	4	16	17	14	0	0
2	349	3.138	6	38	26	22	0	0
3	416	3.372	9	69	38	32	1	1
4	368	3.203	10	59	52	44	0	0
5	413	3.461	10	59	37	31	0	0
6	350	3.195	9	100	34	29	0	0

Année ou mois	Bruxelles (y compris Bassin Industriel)				Liège			
	Chargés		Sur lest		Chargés		Sur lest	
	Nombre	Tonnage	Nombre	Tonnage	Nombre	Tonnage	Nombre	Tonnage
1998	267	625	125	234	100	155	108	154
1999	292	702	119	220	75	121	114	167
2000	243	620	91	207	77	128	110	171
2001	231	559	83	182	63	96	86	130
2002	204	537	67	190	62	97	95	139
2003	214	540	75	191	79	124	82	119
2004								
1	16	39	1	2	4	6	7	11
2	21	55	5	16	6	9	11	17
3	21	57	2	3	4	5	12	19
4	14	39	3	7	4	7	6	9
5	21	67	8	22	6	10	5	7
6	19	47	10	26	14	22	2	3

Activité des ports maritimes

Nombre et tonnage des navires de mer sortis (en 1 000 tonnes de jaugeage bruts)

Année ou mois	Tous les ports belges (1)				Anvers			
	Chargés		Sur lest		Chargés		Sur lest	
	Nombre	Tonnage	Nombre	Tonnage	Nombre	Tonnage	Nombre	Tonnage
1998	23.481	279.089	7.060	81.899	10.636	141.937	4.392	56.364
1999	23.011	299.658	6.905	79.861	10.201	143.348	4.270	54.747
2000	23.370	323.976	7.015	80.183	10.356	142.404	4.514	58.077
2001	23.033	344.367	6.955	78.336	10.448	155.768	4.364	56.156
2002	23.212	365.521	6.580	74.340	10.364	165.583	4.296	51.567
2003	21.631	342.931	6.502	71.749	10.196	172.735	4.374	49.597
2004								
1	1.726	29.589	538	6.225	807	14.901	371	4.339
2	1.679	28.057	492	5.332	766	13.855	341	3.840
3	1.852	31.213	665	6.642	870	15.709	445	4.666
4	1.774	30.455	534	5.794	844	15.429	380	3.949
5	1.806	30.684	564	6.415	861	15.831	391	4.229
6	1.738	30.801	496	5.725	827	16.016	358	4.107

Année ou mois	Bruges - Zeebrugge				Gand			
	Chargés		Sur lest		Chargés		Sur lest	
	Nombre	Tonnage	Nombre	Tonnage	Nombre	Tonnage	Nombre	Tonnage
1998	7.901	107.387	2.154	13.005	1.500	9.702	1.630	19.150
1999	8.284	128.741	2.476	14.838	1.587	11.933	1.544	18.699
2000	8.040	145.429	2.724	14.903	1.428	11.859	1.524	17.965
2001	7.576	145.941	2.629	16.995	1.357	11.296	1.372	16.677
2002	7.632	152.789	2.380	17.364	1.439	11.928	1.317	15.475
2003	5.822	117.409	2.475	18.620	1.489	12.752	1.477	16.203
2004								
1	478	10.493	130	1.598	113	984	146	1.390
2	450	10.063	144	1.175	119	1.059	140	1.353
3	498	11.108	170	1.447	118	1.137	149	1.324
4	488	10.897	151	1.549	104	997	134	1.386
5	464	10.578	215	1.833	108	947	124	1.435
6	478	10.734	219	2.102	90	885	91	757

(1) excepté les mouvements entre les ports belges

Source : Déclaration générale à la sortie de navires, Gemeentelijk Havenbedrijf Antwerpen, Havenbestuur Brugge-Zeebrugge, Havenbedrijf Gent

Activité des ports maritimes

Nombre et tonnage des navires de mer sortis (en 1 000 tonneaux de jaugeage bruts) - suite et fin

Année ou mois	Ostende				Nieuwpoort			
	Chargés		Sur lest		Chargés		Sur lest	
	Nombre	Tonnage	Nombre	Tonnage	Nombre	Tonnage	Nombre	Tonnage
1998	2.966	19.119	741	1.414	0	0	600	721
1999	2.441	14.642	758	1.223	1	5	652	728
2000	3.373	24.384	642	1.110	0	0	657	693
2001	3.419	31.327	874	1.589	0	0	609	641
2002	3.526	34.853	821	1.586	1	1	488	462
2003	3.874	39.835	772	1.520	0	0	398	361
2004								
1	313	3.184	40	79	0	0	17	14
2	327	3.155	33	79	0	0	25	21
3	342	3.237	83	211	0	0	37	31
4	324	3.138	50	101	0	0	52	44
5	358	3.322	50	101	1	1	36	31
6	323	3.159	31	89	0	0	33	27

Année ou mois	Bruxelles (y compris Bassin Industriel)				Liège			
	Chargés		Sur lest		Chargés		Sur lest	
	Nombre	Tonnage	Nombre	Tonnage	Nombre	Tonnage	Nombre	Tonnage
1998	156	288	259	618	180	272	29	53
1999	146	261	275	643	182	266	48	94
2000	117	263	232	591	206	298	11	26
2001	102	255	209	538	159	235	15	25
2002	81	240	202	501	150	224	10	17
2003	77	234	206	514	151	230	14	24
2004								
1	5	14	13	29	10	15	0	0
2	12	43	13	35	10	15	4	6
3	3	5	22	48	15	23	0	0
4	7	20	12	33	10	15	1	2
5	9	29	22	65	11	17	0	0
6	9	28	24	55	12	19	3	4

Activité des ports maritimes

Nombre de navires de mer entrés dans tous les ports belges

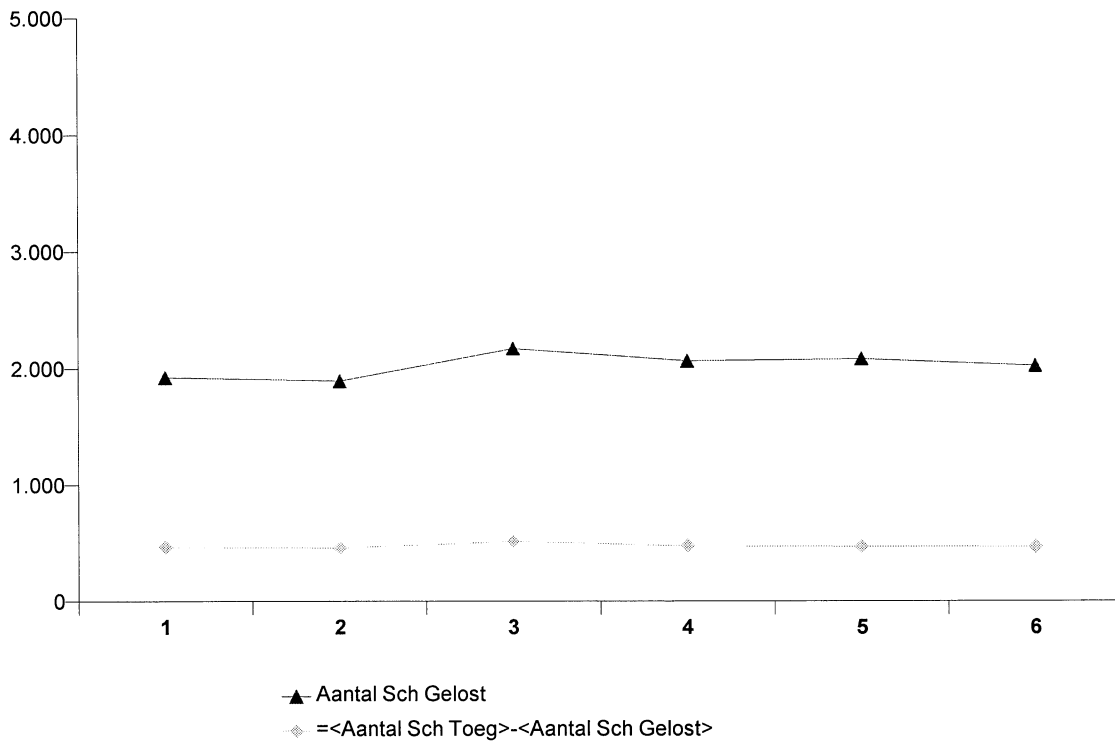

Nombre de navires de mer sortis dans tous les ports belges

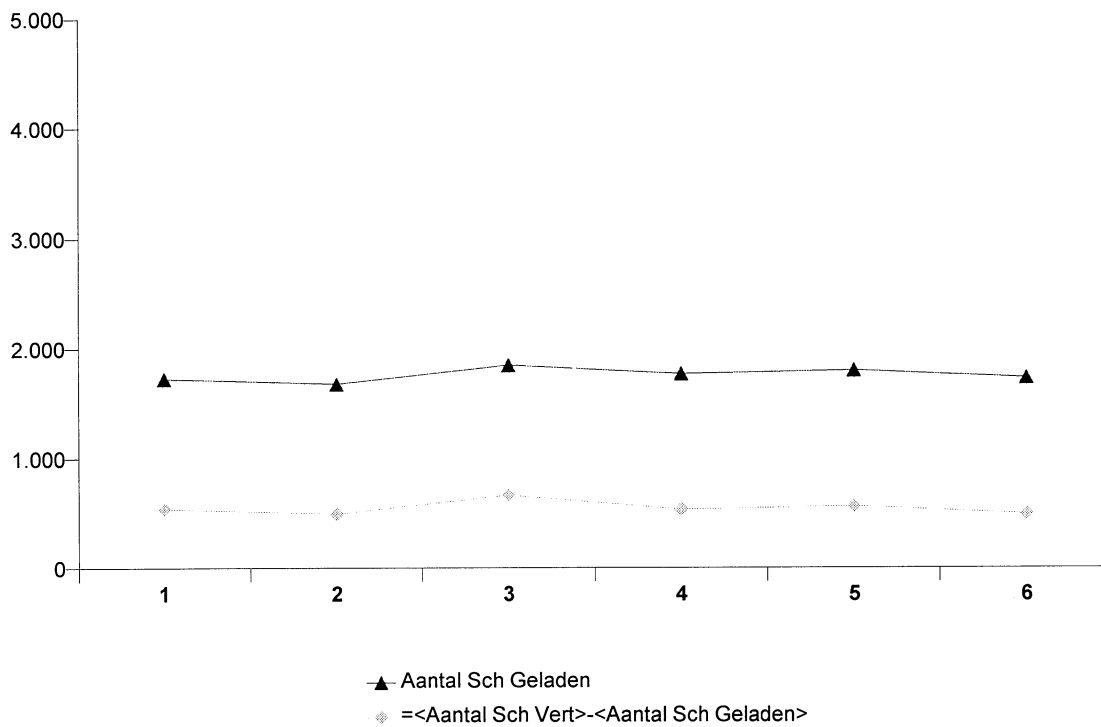

Activité des ports maritimes

Nombre et tonnage de marchandises (en 1 000 tonnes) selon le type de chargement des navires de mer entrés

Tous les ports belges (3)

Année ou mois	Vrac liquide	Vrac sec	Conteneurs		Roro	
	Poids	Poids	Nombre (1)	Poids	Nombre (2)	Poids
1998	27.127	44.679	2.329.889	20.222	1.231.525	3.881
1999	25.418	40.540	2.530.806	19.587	1.237.763	3.902
2000	30.322	38.299	2.772.001	22.167	1.154.087	4.236
2001	30.213	36.908	2.751.887	22.324	1.110.794	4.022
2002	28.783	37.263	3.037.039	24.337	1.114.415	4.141
2003	29.647	32.886	3.191.049	27.564	1.164.617	4.180
2004						
1	2.496	2.679	286.052	2.906	98.159	325
2	1.908	3.018	275.348	2.264	99.420	336
3	2.162	3.003	306.728	2.800	111.004	412
4	2.140	2.835	298.780	2.616	120.981	412
5	2.218	2.647	309.364	2.733	114.415	419
6	2.199	2.198	293.506	2.237	121.241	429

Anvers

Année ou mois	Vrac liquide	Vrac sec	Conteneurs		Roro	
	Poids	Poids	Nombre (1)	Poids	Nombre (2)	Poids
1998	20.156	22.743	1.630.874	12.321	455.681	483
1999	18.893	18.813	1.793.314	11.572	452.765	494
2000	23.006	18.974	2.005.357	13.397	319.656	390
2001	24.073	18.392	2.084.471	14.470	252.603	315
2002	21.505	18.420	2.343.775	16.495	223.623	316
2003	22.598	15.970	2.642.338	21.749	85.098	175
2004						
1	2.086	1.420	242.567	2.357	7.476	22
2	1.444	1.525	228.112	1.748	6.165	19
3	1.752	1.638	258.430	2.290	7.458	17
4	1.681	1.279	256.553	2.194	8.133	20
5	1.828	1.288	266.007	2.282	8.471	26
6	1.822	1.493	251.878	1.781	13.640	31

(1) en EVP

(2) en unités ro-ro

(3) exceptés les mouvements entre les ports belges

Source : Déclaration générale et formulaire de déclaration pour transport par conteneur et unités ro-ro (directive 95/64/CE) à l'entrée de navires, Gemeentelijk Havenbedrijf Antwerpen, Havenbestuur Brugge-Zeebrugge, Havenbedrijf Gent

Activité des ports maritimes

Nombre et tonnage de marchandises (en 1 000 tonnes) selon le type de chargement des navires de mer entrés (suite)

Bruges - Zeebrugge

Année ou mois	Vrac liquide	Vrac sec	Conteneurs		Roro	
	Poids	Poids	Nombre (1)	Poids	Nombre (2)	Poids
1998	4.334	3.116	686.139	7.719	459.901	2.047
1999	4.233	3.842	721.818	7.810	519.335	2.283
2000	4.403	2.300	754.133	8.662	563.592	2.455
2001	3.201	1.968	644.642	7.731	638.649	2.424
2002	4.012	1.704	653.075	7.631	679.679	2.490
2003	3.761	1.608	489.356	5.476	861.756	2.538
2004						
1	254	90	38.733	509	76.323	187
2	338	134	41.801	480	77.099	201
3	227	147	42.788	482	83.424	249
4	292	153	35.849	395	95.132	258
5	214	147	36.920	413	82.571	249
6	263	172	36.495	426	90.424	253

Gand

Année ou mois	Vrac liquide	Vrac sec	Conteneurs		Roro	
	Poids	Poids	Nombre (1)	Poids	Nombre (2)	Poids
1998	1.693	16.352	10.472	163	162.545	660
1999	1.375	14.785	13.596	188	154.866	671
2000	2.009	14.440	8.264	95	140.749	665
2001	1.905	13.770	9.413	68	92.722	545
2002	2.176	14.570	11.801	90	93.916	579
2003	2.252	11.978	20.568	173	103.560	596
2004						
1	90	977	1.427	21	6.231	47
2	72	1.223	1.638	15	7.335	48
3	103	1.003	1.575	12	9.396	64
4	90	1.202	2.504	13	8.471	60
5	104	891	2.564	24	8.178	58
6	68	342	1.887	18	7.103	69

(1) en EVP

(2) en unités ro-ro

Source : Déclaration générale et formulaire de déclaration pour transport par conteneur et unités ro-ro (directive 95/64/CE) à l'entrée de navires, Gemeentelijk Havenbedrijf Antwerpen, Havenbestuur Brugge-Zeebrugge, Havenbedrijf Gent

Activité des ports maritimes

Nombre et tonnage de marchandises (en 1 000 tonnes) selon le type de chargement des navires de mer entrés (suite)

Ostende

Année ou mois	Vrac liquide	Vrac sec	Conteneurs		Roro	
	Poids	Poids	Nombre (1)	Poids	Nombre (2)	Poids
1998	190	1.136	2.123	17	153.397	691
1999	194	1.220	1.889	14	110.797	454
2000	172	1.198	3.515	10	130.090	726
2001	296	1.505	12.615	49	126.473	737
2002	261	1.464	28.218	118	116.553	755
2003	233	1.395	38.349	162	114.130	870
2004						
1		93	3.077	16	8.129	68
2	2	82	3.467	16	8.821	68
3	10	150	3.852	15	10.726	82
4	4	112	3.873	15	9.245	73
5	4	112	3.873	15	15.195	86
6		54	3.246	13	10.074	77

Nieuwpoort

Année ou mois	Vrac liquide	Vrac sec	Conteneurs		Roro	
	Poids	Poids	Nombre (1)	Poids	Nombre (2)	Poids
1998	-	802	-	-	-	-
1999	-	855	0	0	-	-
2000	-	828	98	1	-	-
2001	-	799	-	-	-	-
2002	-	596	-	-	-	-
2003	-	500	5	0	-	-
2004						
1	-	19	-	-	-	-
2	-	31	-	-	-	-
3	-	45	-	-	-	-
4	-	62	-	-	-	-
5	-	44	-	-	-	-
6	-	41	-	-	-	-

(1) en EVP

(2) en unités ro-ro

Source : Déclaration générale et formulaire de déclaration pour transport par conteneur et unités ro-ro (directive 95/64/CE) à l'entrée de navires, Gemeentelijk Havenbedrijf Antwerpen, Havenbestuur Brugge-Zeebrugge, Havenbedrijf Gent

Activité des ports maritimes

Nombre et tonnage de marchandises (en 1 000 tonnes) selon le type de chargement des navires de mer entrés (suite et fin)

Bruxelles (y compris Bassin Industriel)

Année ou mois	Vrac liquide	Vrac sec	Conteneurs		Roro	
	Poids	Poids	Nombre (1)	Poids	Nombre (2)	Poids
1998	281	251	281	4	1	0
1999	191	286	189	2	-	-
2000	210	232	732	2	0	0
2001	234	239	1.565	7	347	1
2002	249	214	170	2	644	1
2003	239	247	437	6	73	1
2004						
1	22	15	248	3	-	-
2	27	17	330	4	-	-
3	29	14	83	1	-	-
4	25	20	-	-	-	-
5	33	21	0	0	-	-
6	29	24	0	0	-	-

Liège

Année ou mois	Vrac liquide	Vrac sec	Conteneurs		Roro	
	Poids	Poids	Nombre (1)	Poids	Nombre (2)	Poids
1998	-	134	-	-	-	-
1999	0	100	-	-	-	-
2000	-	102	-	-	-	-
2001	-	101	-	-	-	-
2002	-	80	-	-	-	-
2003	-	109	-	-	-	-
2004						
1	-	5	-	-	-	-
2	-	7	-	-	-	-
3	-	5	-	-	-	-
4	-	5	-	-	-	-
5	-	10	-	-	-	-
6	-	5	-	-	-	-

(1) en EVP

(2) en unités ro-ro

Source : Déclaration générale et formulaire de déclaration pour transport par conteneur et unités ro-ro (directive 95/64/CE) à l'entrée de navires, Gemeentelijk Havenbedrijf Antwerpen, Havenbestuur Brugge-Zeebrugge, Havenbedrijf Gent

Nombre et tonnage de marchandises (en 1 000 tonnes) selon le type de chargement des navires de mer sortis

Tous les ports belges (3)

Année ou mois	Vrac liquide	Vrac sec	Conteneurs		Roro	
	Poids	Poids	Nombre (1)	Poids	Nombre (2)	Poids
1998	8.742	9.750	2.223.933	23.616	1.286.565	4.714
1999	10.129	10.288	2.491.296	26.845	1.406.030	4.988
2000	11.151	8.450	2.952.073	31.639	1.474.417	5.222
2001	10.510	7.480	2.939.352	32.670	1.694.893	5.401
2002	9.787	8.528	3.277.891	34.318	1.756.949	5.807
2003	12.175	8.498	3.576.296	39.516	1.621.533	6.204
2004						
1	900	757	295.369	3.515	122.937	537
2	834	619	312.948	3.317	141.293	536
3	936	769	336.721	3.891	164.641	597
4	872	643	337.218	3.744	151.570	580
5	980	601	325.703	3.605	156.190	637
6	881	489	314.791	3.120	157.653	689

Anvers

Année ou mois	Vrac liquide	Vrac sec	Conteneurs		Roro	
	Poids	Poids	Nombre (1)	Poids	Nombre (2)	Poids
1998	8.102	6.778	1.634.876	16.711	349.091	371
1999	9.340	6.441	1.820.932	18.891	365.667	409
2000	10.248	6.294	2.076.977	20.893	396.231	458
2001	9.634	5.828	2.133.705	22.758	528.282	645
2002	8.899	6.573	2.433.376	24.041	512.469	641
2003	11.186	6.806	2.803.100	30.133	414.387	703
2004						
1	836	663	232.285	2.725	34.584	79
2	723	556	249.338	2.536	38.778	80
3	894	653	268.532	3.013	43.362	85
4	829	541	271.098	2.910	47.677	103
5	941	540	274.364	2.980	48.115	106
6	839	399	266.385	2.503	42.301	97

(1) en EVP

(2) en unités ro-ro

(3) exceptés les mouvements entre les ports belges

Source : Déclaration générale et formulaire de déclaration pour transport par conteneur et unités ro-ro (directive 95/64/CE) à la sortie de navires, Gemeentelijk Havenbedrijf Antwerpen, Havenbestuur Brugge-Zeebrugge, Havenbedrijf Gent

Activité des ports maritimes

Nombre et tonnage de marchandises (en 1 000 tonnes) selon le type de chargement des navires de mer sortis

Bruges - Zeebrugge

Année ou mois	Vrac liquide	Vrac sec	Conteneurs		Roro	
	Poids	Poids	Nombre (1)	Poids	Nombre (2)	Poids
1998	9	961	576.962	6.787	673.163	2.979
1999	26	1.001	657.168	7.834	799.890	3.340
2000	76	85	824.505	10.112	925.636	3.697
2001	28	50	740.237	9.114	1.032.103	3.533
2002	3	65	756.869	9.229	1.119.910	3.721
2003	28	75	615.156	7.416	1.082.181	3.693
2004						
1	0	5	55.136	695	79.017	317
2	0	0	49.175	604	92.383	304
3	3	5	59.541	775	108.117	334
4	1	4	59.804	760	93.767	323
5	0	1	44.843	549	97.089	375
6	0	0	41.769	532	104.232	422

Gand

Année ou mois	Vrac liquide	Vrac sec	Conteneurs		Roro	
	Poids	Poids	Nombre (1)	Poids	Nombre (2)	Poids
1998	436	1.525	8.507	80	118.798	547
1999	613	2.389	10.481	85	122.723	591
2000	662	1.671	44.966	565	14.541	70
2001	637	1.316	48.551	614	610	3
2002	621	1.599	58.359	748	975	1
2003	566	1.362	117.719	1.492	441	2
2004						
1	38	68	4.701	59	0	0
2	84	53	10.872	138	260	3
3	15	102	4.143	53	0	0
4	29	85	2.639	33	0	0
5	23	46	2.817	36	0	0
6	25	80	3.653	46	0	0

(1) en EVP

(2) en unités ro-ro

Source : Déclaration générale et formulaire de déclaration pour transport par conteneur et unités ro-ro (directive 95/64/CE) à la sortie de navires, Gemeentelijk Havenbedrijf Antwerpen, Havenbestuur Brugge-Zeebrugge, Havenbedrijf Gent

Activité des ports maritimes

Nombre et tonnage de marchandises (en 1 000 tonnes) selon le type de chargement des navires de mer sortis

Ostende

Année ou mois	Vrac liquide	Vrac sec	Conteneurs		Roro	
	Poids	Poids	Nombre (1)	Poids	Nombre (2)	Poids
1998	3	120	3.588	38	145.513	817
1999	2	81	2.517	33	117.750	649
2000	0	30	4.296	53	137.501	997
2001	3	0	15.459	165	133.115	1.218
2002	2	8	29.018	296	123.024	1.442
2003	3	3	39.806	468	124.524	1.807
2004						
1	-	0	2.999	34	9.336	141
2	0	0	3.233	35	9.872	149
3	0	0	4.409	49	13.162	178
4	0	0	3.677	41	10.126	154
5	0	0	3.677	41	10.986	156
6	-	0	3.150	38	11.120	170

Nieuwpoort

Année ou mois	Vrac liquide	Vrac sec	Conteneurs		Roro	
	Poids	Poids	Nombre (1)	Poids	Nombre (2)	Poids
1998	-	0	-	-	-	-
1999	-	0	15	0	-	-
2000	-	0	0	0	-	-
2001	-	0	-	-	-	-
2002	-	1	-	-	-	-
2003	-	0	0	0	-	-
2004						
1	-	0	-	-	-	-
2	-	0	-	-	-	-
3	-	0	-	-	-	-
4	-	0	-	-	-	-
5	-	0	-	-	-	-
6	-	0	-	-	-	-

(1) en EVP

(2) en unités ro-ro

Source : Déclaration générale et formulaire de déclaration pour transport par conteneur et unités ro-ro (directive 95/64/CE) à la sortie de navires, Gemeentelijk Havenbedrijf Antwerpen, Havenbestuur Brugge-Zeebrugge, Havenbedrijf Gent

Activité des ports maritimes

Nombre et tonnage de marchandises (en 1 000 tonnes) selon le type de chargement des navires de mer sortis**Bruxelles (y compris Bassin Industriel)**

Année ou mois	Vrac liquide	Vrac sec	Conteneurs		Roro	
	Poids	Poids	Nombre (1)	Poids	Nombre (2)	Poids
1998	27	163	0	0	0	0
1999	29	156	198	2	-	-
2000	55	111	1.329	17	508	1
2001	73	91	1.400	18	783	1
2002	113	74	269	3	571	1
2003	63	63	515	7	0	0
2004						
1	0	5	248	3	-	-
2	17	3	330	4	-	-
3	1	0	96	1	-	-
4	3	5	-	-	-	-
5	6	4	3	0	-	-
6	11	3	24	0	-	-

Liège

Année ou mois	Vrac liquide	Vrac sec	Conteneurs		Roro	
	Poids	Poids	Nombre (1)	Poids	Nombre (2)	Poids
1998	-	50	-	-	-	-
1999	4	60	-	-	-	-
2000	-	53	-	-	-	-
2001	-	30	-	-	-	-
2002	-	9	-	-	-	-
2003	-	8	-	-	-	-
2004						
1	-	0	-	-	-	-
2	-	0	-	-	-	-
3	-	0	-	-	-	-
4	-	0	-	-	-	-
5	-	0	-	-	-	-
6	-	0	-	-	-	-

(1) en EVP

(2) en unités ro-ro

Source : Déclaration générale et formulaire de déclaration pour transport par conteneur et unités ro-ro (directive 95/64/CE) à la sortie de navires, Gemeentelijk Havenbedrijf Antwerpen, Havenbestuur Brugge-Zeebrugge, Havenbedrijf Gent

Activité des ports maritimes

Evolution du tonnage de marchandises (en 1 000 tonnes) selon le type de chargement des navires de mer entrés dans tous les ports belges

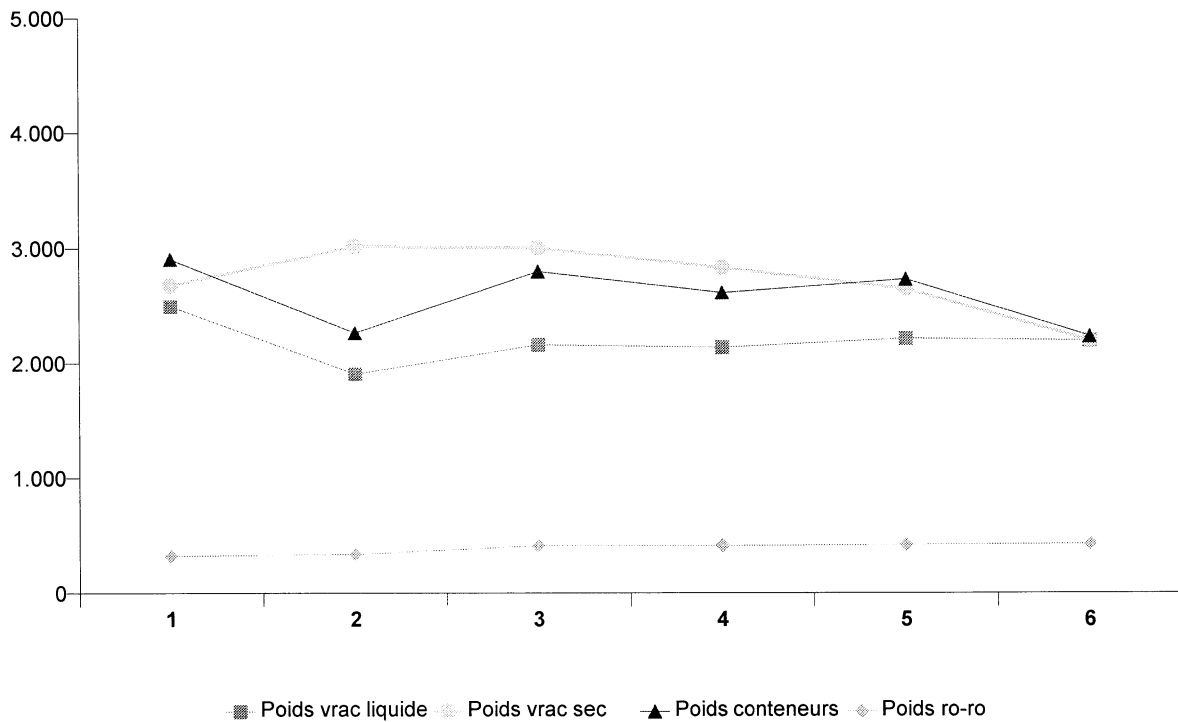

Répartition du tonnage de marchandises (en %) selon le type de chargement des navires de mer entrés dans tous les ports belges

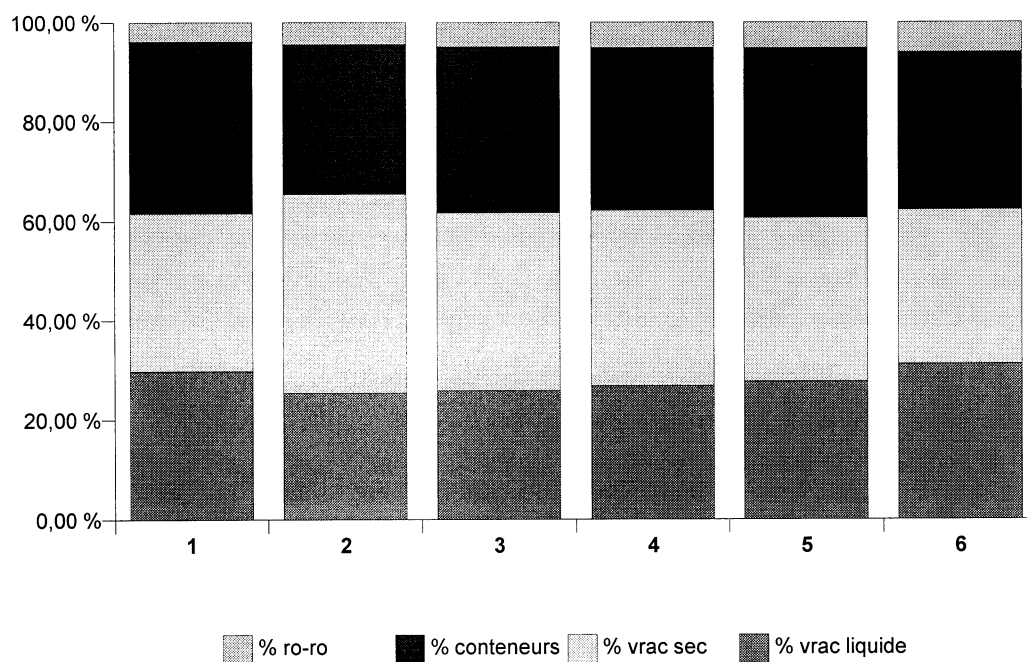

Activité des ports maritimes

Evolution du tonnage de marchandises (en 1 000 tonnes) selon le type de chargement des navires de mer sortis dans tous les ports belges

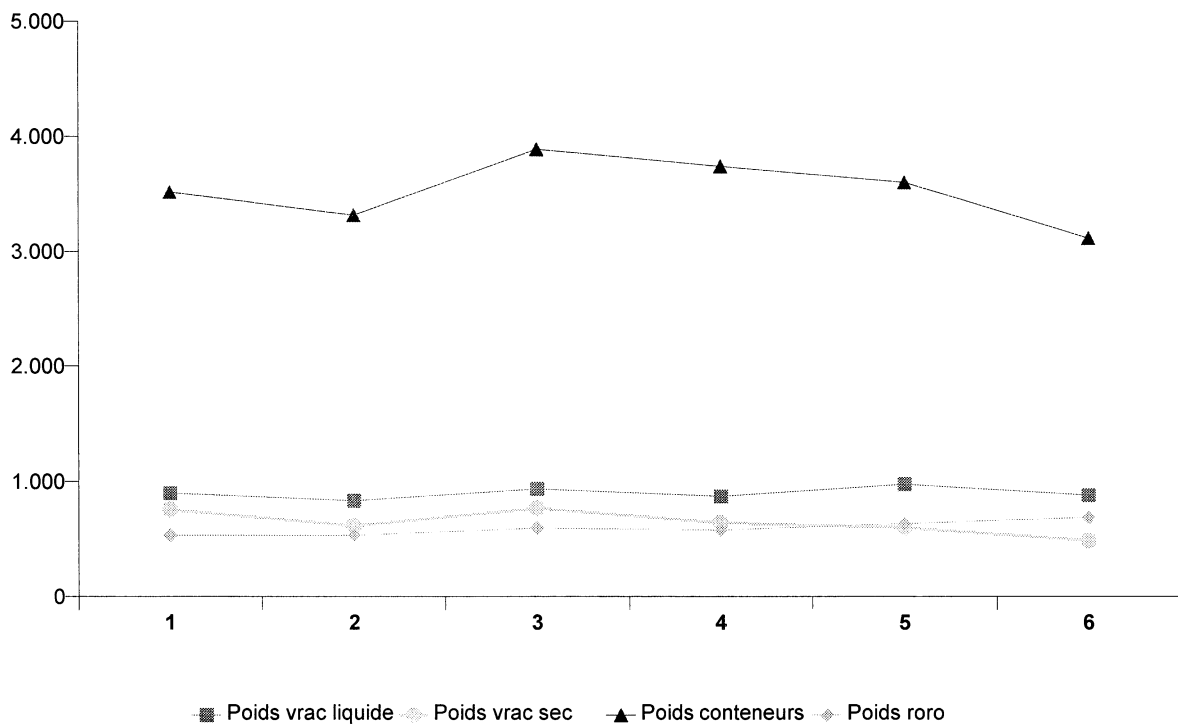

Répartition du tonnage de marchandises (en %) selon le type de chargement des navires de mer sortis dans tous les ports belges

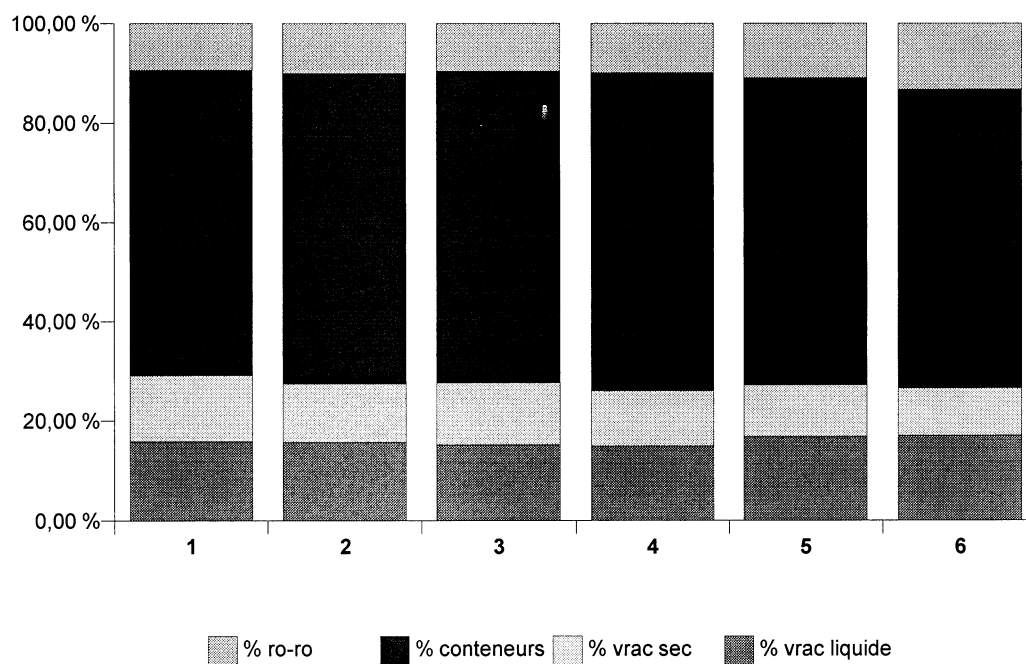

Navigation intérieure

**NAVIGATION INTERIEURE
EVOLUTION DANS LE TEMPS**

**A) REPARTITION DU TRANSPORT PAR VOIE NAVIGABLE D'APRES L'EXPORT, L'IMPORT, LE TRANSIT
ET LE TRAFIC INTERIEUR**

CHIFFRES ANNUELS ET MENSUELS	EXPORT		IMPORT		TRANSIT	
	T	TKM	T	TKM	T	TKM
1998	36226	1473	48238	2597	2778	354
1999	35016	1381	50253	2713	3280	421
2000	38124	1479	53635	2955	4097	496
2001	37532	1510	59520	3127	4097	538
2002	41196	1555	59440	3284	4008	532
2003	41526	1566	60781	3330	4330	573
2003						
JANVIER	3222	125	4741	273	349	47
FEVRIER	2913	111	4559	261	349	46
MARS	3477	127	5230	284	380	48
AVRIL	3416	129	5006	283	292	37
MAI	3634	131	5317	301	371	48
JUIN	3462	131	4865	271	351	45
JUILLET	3593	123	5186	277	423	54
AOUT	3451	123	5036	267	339	45
SEPTEMBRE	3668	149	5326	285	431	59
OCTOBRE	3819	162	5510	308	364	53
NOVEMBRE	3676	147	4993	263	357	49
DECEMBRE	3195	108	5012	258	324	43
2004						
JANVIER	3227	123	5691	272	383	52
FEVRIER	3317	119	5615	279	367	51
MARS	3577	140	6059	301	429	55
AVRIL	3412	125	5918	281	354	49
MAI	3282	117	5488	261	363	48
JUIN	3399	131	5999	295	380	50
JUILLET						
AOUT						
SEPTEMBRE						
OCTOBRE						
NOVEMBRE						
DECEMBRE						

TRAFIC INTERIEUR		TOTAL		CHIFFRES ANNUELS ET MENSUELS
T	TKM	T	TKM	
19736	1690	106977	6113	1998
21760	1939	110309	6455	1999
25472	2503	120944	7313	2000
27411	2557	128561	7732	2001
30472	2779	135115	8150	2002
31120	2832	137755	8302	2003
				2003
2429	225	10741	670	JANVIER
2301	217	10122	634	FEVRIER
2537	235	11624	695	MARS
2477	231	11190	680	AVRIL
2425	234	11746	712	MAI
2482	238	11160	684	JUIN
2582	230	11784	685	JUILLET
2601	233	11427	668	AOUT
2878	255	12304	748	SEPTEMBRE
3028	273	12720	795	OCTOBRE
2690	237	11714	697	NOVEMBRE
2690	225	11222	634	DECEMBRE
				2004
2868	250	12168	697	JANVIER
2769	241	12067	690	FEVRIER
3280	281	13345	777	MARS
2961	255	12644	710	AVRIL
2848	232	11981	658	MAI
3083	271	12861	747	JUIN
				JUILLET
				AOUT
				SEPTEMBRE
				OCTOBRE
				NOVEMBRE
				DECEMBRE

NAVIGATION INTERIEURE
EVOLUTION DANS LE TEMPS
B) ACTIVITE D'APRES LA NATURE DES MARCHANDISES TRANSPORTEES

CHIFFRES ANNUELS ET MENSUELS	PRODUITS AGRICILES ET ANNIMAUX VIVANTS	DENREES ALIMEN- TAIRES ET FOUR- RAGES	COMBUS- TIBLES MINERAUX SOLIDES	PRODUITS PETRO- LIERS	MINERAIS ET DECHETS POUR LA METAL- LURGIE	PRODUITS METALLUR- GIQUES	MINERAUX BRUTS OU MANUFAC- TURES ET MINERAUX DE CON- STRUCTION
1998	3693	4406	6856	19380	6003	4634	32782
1999	4474	4170	7358	18680	6790	4669	33770
2000	4526	4469	9431	19113	7388	5857	35381
2001	5061	5590	11211	21892	8379	6073	35155
2002	5271	5601	11464	23398	8593	5915	36540
2003	5492	5740	11438	23579	8991	6191	37263
2003							
JANVIER	398	466	990	2027	806	515	2502
FEVRIER	392	373	869	1806	709	463	2705
MARS	487	494	920	1931	808	565	3166
AVRIL	408	491	930	1832	736	522	3189
MAI	464	482	1035	1967	822	513	3380
JUIN	416	409	840	1833	738	574	3462
JUILLET	557	537	895	2165	714	543	2810
AOUT	440	433	898	1924	749	412	2963
SEPTEMBRE	398	500	949	1857	653	565	3864
OCTOBRE	478	492	1130	1986	793	564	3847
NOVEMBRE	546	545	946	2098	755	518	2970
DECEMBRE	512	521	1035	2152	706	436	2404
2004							
JANVIER	513	485	1118	2260	1035	713	2696
FEVRIER	461	425	1231	2226	1020	636	2764
MARS	537	517	1277	2311	847	781	3383
AVRIL	471	465	1100	2162	944	685	3387
MAI	491	444	1194	1976	703	644	3245
JUIN	449	380	1229	2010	911	678	3861
JUILLET							
AOUT							
SEPTEMBRE							
OCTOBRE							
NOVEMBRE							
DECEMBRE							

ENGRAIS	PRODUITS CHEMIQUES	MACHINES, VEHICULES, OBJETS MANUFAC- TURES N.D.A. ET TRANSAC- TIONS SPECIALES	TOTAL	CHIFFRES ANNUELS ET MENSUELS
4960	9767	14498	106977	1998
4731	10285	15384	110309	1999
5082	11316	17595	120944	2000
5781	10670	18750	128561	2001
5927	13380	19027	135116	2002
6055	13510	19495	137755	2003
				2003
597	1116	1325	10741	JANVIER
481	1008	1316	10122	FEVRIER
592	1155	1506	11624	MARS
518	1147	1417	11190	AVRIL
454	1168	1462	11746	MAI
431	1069	1390	11160	JUIN
471	1227	1865	11784	JUILLET
540	1273	1793	11427	AOUT
516	1178	1824	12304	SEPTEMBRE
499	1084	1848	12720	OCTOBRE
505	1006	1826	11714	NOVEMBRE
450	1081	1925	11222	DECEMBRE
				2004
463	1147	1740	12168	JANVIER
523	1079	1702	12067	FEVRIER
650	1217	1825	13345	MARS
456	1081	1893	12644	AVRIL
373	1033	1878	11981	MAI
430	1067	1846	12861	JUIN
				JUILLET
				AOUT
				SEPTEMBRE
				OCTOBRE
				NOVEMBRE
				DECEMBRE

**NAVIGATION INTERIEURE
EVOLUTION DANS LE TEMPS
C) ACTIVITE SUR LES VOIES NAVIGABLES**

CHIFFRES ANNUELS ET MENSUELS	BASSIN DE L'ESCAUT MARITIME SCHELDE (LONG. : 306,7 KM)	CANNAUX DE LA CAMPINE (LONG. : 329,3 KM)	CANNAUX BRABAN- CONS (LONG. : 130,4 KM)	MEUSE ET SAMBRE (LONG. : 238,5 KM)	BASSIN DU HAUT- ESCAUT (LONG. : 327,7 KM)	CENTRE ET BORINAGE (LONG. : 92,6 KM)	BASSIN DE L'YSER ET COTE (LONG. : 144,4 KM)
	1	2	3	4	5	6	7
1998	1530	2435	268	640	1165	66	9
1999	1577	2614	306	641	1235	69	12
2000	1781	3123	359	702	1292	68	10
2001	1813	3181	360	700	1594	74	9
2002	1974	3390	418	729	1569	56	14
2003	1934	3454	392	804	1606	97	13
2003							
JANVIER	158	288	40	53	123	7	1
FEVRIER	143	269	36	57	121	6	2
MARS	158	278	34	70	143	9	2
AVRIL	155	282	40	66	130	7	1
MAI	164	295	22	77	144	9	1
JUIN	150	282	23	75	145	9	1
JUILLET	166	282	25	62	139	9	1
AOUT	165	286	25	64	119	8	1
SEPTEMBRE	176	310	37	77	141	7	1
OCTOBRE	178	343	43	83	137	9	1
NOVEMBRE	160	281	33	72	140	9	1
DECEMBRE	159	260	35	48	123	8	1
2004							
JANVIER	169	284	41	58	135	8	1
FEVRIER	164	287	41	63	123	9	1
MARS	182	316	46	65	155	11	1
AVRIL	167	289	41	71	131	8	1
MAI	161	261	39	62	127	7	1
JUIN	171	302	40	75	148	8	1
JUILLET							
AOUT							
SEPTEMBRE							
OCTOBRE							
NOVEMBRE							
DECEMBRE							

COL. 1,2,3,4,5,6 ET 7: TOTAL DES PRESTATIONS DE TRANSPORT DANS LE BASSIN QUE CE SOIENT DES DEPARTS DU BASSIN, DES ARRIVEES DANS LE BASSIN, DU TRAFIC A L'INTERIEUR DU BASSIN OU DU TRANSIT PAR RAPPORT AU BASSIN
LONGUEUR A PARTIR DU 1.1.1986

NAVIGATION INTERIEURE (SUITE)

2. TRAFIC DURANT LE MOIS DE JANVIER 2004

A) REPARTITION DU TRAFIC DE TOUTE NATIONALITE SELON LA RELATION DE TRAFIC

RELATION DE TRAFIC	BATEAU FLUVIAL OU CABOTEUR	BATEAUX (CABOTEURS) CHARGES					BATEAUX (CABOTEURS) VIDES			REMORQUEURS ET POUSSEURS	
		NOMBRE DE VOYAGES	MARCHANDISES		CAPA-CITE (1000 T POUR BF 1000 TJB POUR C)	DIS-TANCE PARCOURUE EN BELG. 1000 KM	NOMBRE DE VOYAGES	CAPA-CITE (1000 T POUR BF 1000 TJB POUR C)	DIS-TANCE PARCOURUE EN BELG. 1000 KM	NOMBRE DE VOYAGES	DIS-TANCE PARCOURUE EN BELG. 1000 KM
			1000 T	1000 TKM EN BELG.							
TRAFIC INTERIEUR	BF	2939	2868	250282	4123	247	3057	3993	220	906	52
	C	-	-	-	-	-	12	21	1	-	-
ENTREES	BF	6464	5683	270506	12855	264	2261	4087	69	596	29
	C	6	8	1069	12	1	16	27	2	-	-
DONT :											
- FRANCE VERS BELGIQUE PAR LA FRONTIERE FRANCAISE	BF	382	131	16978	210	48	126	89	12	44	5
	C	-	-	-	-	-	-	-	-	-	-
- FRANCE VERS BELGIQUE PAR LA FRONTIERE NEERLANDAISE	BF	201	151	3012	334	4	92	140	1	9	-
	C	-	-	-	-	-	1	2	-	-	-
- PAYS-BAS VERS BELGIQUE	BF	3694	4016	212764	6686	164	1406	2308	46	523	24
	C	-	-	-	-	-	4	6	-	-	-
- ALLEMAGNE VERS BELGIQUE	BF	2097	1345	36994	5424	47	574	1395	9	19	-
	C	1	1	3	2	-	-	-	-	-	-
- ROYAUME-UNI VERS BELGIQUE	BF	-	-	-	-	-	-	-	-	-	-
	C	3	5	706	7	-	9	16	1	-	-
- SUISSE VERS BELGIQUE	BF	77	32	485	175	1	58	141	1	-	-
	C	-	-	-	-	-	-	-	-	-	-
- LUXEMBOURG VERS BELGIQUE	BF	5	2	32	12	-	5	14	-	-	-
	C	-	-	-	-	-	-	-	-	-	-
- AUTRES PAYS VERS BELGIQUE	BF	8	5	239	14	1	-	-	-	1	-
	C	2	3	360	3	-	2	3	-	-	-
SORTIES	BF	4468	3185	118271	8945	179	4057	7387	151	603	29
	C	31	42	4862	53	3	1	2	-	-	-
DONT :											
- BELGIQUE VERS FRANCE PAR LA FRONTIERE FRANCAISE	BF	503	200	27178	290	68	252	124	28	86	10
	C	-	-	-	-	-	-	-	-	-	-
- BELGIQUE VERS FRANCE PAR LA FRONTIERE NEERLANDAISE	BF	171	134	2877	247	3	50	79	1	9	-
	C	4	5	422	6	-	-	-	-	-	-
- BELGIQUE VERS PAYS-BAS	BF	2129	1786	65304	3925	76	3239	5872	113	497	18
	C	1	1	125	2	-	1	2	-	-	-
- BELGIQUE VERS ALLEMAGNE	BF	1503	890	19971	4135	29	467	1208	8	11	-
	C	-	-	-	-	-	-	-	-	-	-
- BELGIQUE VERS ROYAUME-UNI	BF	-	-	-	-	-	-	-	-	-	-
	C	14	22	3119	27	2	-	-	-	-	-
- BELGIQUE VERS SUISSE	BF	140	145	2261	308	2	49	103	1	-	-
	C	-	-	-	-	-	-	-	-	-	-
- BELGIQUE VERS LUXEMBOURG	BF	19	28	412	36	-	-	-	-	-	-
	C	-	-	-	-	-	-	-	-	-	-
- BELGIQUE VERS AUTRES PAYS	BF	3	3	268	4	-	-	-	-	-	-
	C	12	14	1196	19	1	-	-	-	-	-
TRANSIT	BF	801	383	52254	492	112	154	96	19	78	10
	C	-	-	-	-	-	-	-	-	-	-
TRAFIC TOTAL	BF	14672	12118	691313	26415	802	9529	15563	460	2183	120
	C	37	50	5931	65	4	29	49	2	-	-

NAVIGATION INTERIEURE (SUITE)

2. TRAFIC DURANT LE MOIS DE FEVRIER 2004

A) REPARTITION DU TRAFIC DE TOUTE NATIONALITE SELON LA RELATION DE TRAFIC

RELATION DE TRAFIC	BATEAU FLUVIAL OU CABO-TEUR	BATEAUX (CABOTEURS) CHARGES					BATEAUX (CABOTEURS) VIDES			REMORQUEURS ET POUSSEURS	
		NOMBRE DE VOYAGES	MARCHANDISES		CAPA-CITE (1000 T POUR BF 1000 TJB POUR C)	DIS-TANCE PARCOURUE EN BELG. 1000 KM	NOMBRE DE VOYAGES	CAPA-CITE (1000 T POUR BF 1000 TJB POUR C)	DIS-TANCE PARCOURUE EN BELG. 1000 KM	NOMBRE DE VOYAGES	DIS-TANCE PARCOURUE EN BELG. 1000 KM
			1000 T	1000 TKM EN BELG.							
TRAFIC INTERIEUR	BF	2967	2769	240844	4343	238	2910	3789	210	925	50
	C	-	-	-	-	-	6	12	-	-	-
ENTREES	BF	6470	5605	277364	12558	268	2380	4317	73	596	29
	C	7	10	1349	15	1	17	27	2	-	-
DONT :											
- FRANCE VERS BELGIQUE PAR LA FRONTIERE FRANCAISE	BF	403	157	21197	226	51	130	90	12	53	6
	C	-	-	-	-	-	-	-	-	-	-
- FRANCE VERS BELGIQUE PAR LA FRONTIERE NEERLANDAISE	BF	237	190	3862	415	4	112	170	2	10	-
	C	-	-	-	-	-	1	1	-	-	-
- PAYS-BAS VERS BELGIQUE	BF	3785	3972	215298	6775	166	1472	2466	49	511	23
	C	-	-	-	-	-	3	3	-	-	-
- ALLEMAGNE VERS BELGIQUE	BF	1941	1234	35916	4914	45	588	1414	10	22	-
	C	-	-	-	-	-	-	-	-	-	-
- ROYAUME-UNI VERS BELGIQUE	BF	-	-	-	-	-	-	-	-	-	-
	C	4	7	913	10	1	13	22	2	-	-
- SUISSE VERS BELGIQUE	BF	92	43	669	212	1	72	163	1	-	-
	C	-	-	-	-	-	-	-	-	-	-
- LUXEMBOURG VERS BELGIQUE	BF	2	2	38	2	-	4	11	-	-	-
	C	-	-	-	-	-	-	-	-	-	-
- AUTRES PAYS VERS BELGIQUE	BF	10	7	385	13	1	2	2	-	-	-
	C	3	3	436	5	-	-	-	-	-	-
SORTIES	BF	4789	3287	115247	10844	167	4220	7761	168	590	28
	C	21	30	3462	35	2	2	4	-	-	-
DONT :											
- BELGIQUE VERS FRANCE PAR LA FRONTIERE FRANCAISE	BF	374	150	19432	218	47	309	155	38	78	8
	C	-	-	-	-	-	-	-	-	-	-
- BELGIQUE VERS FRANCE PAR LA FRONTIERE NEERLANDAISE	BF	224	262	4571	375	4	68	90	1	14	-
	C	1	1	112	2	-	-	-	-	-	-
- BELGIQUE VERS PAYS-BAS	BF	2255	1869	68380	4368	78	3245	5834	119	482	19
	C	-	-	-	-	-	1	1	-	-	-
- BELGIQUE VERS ALLEMAGNE	BF	1800	862	19999	5604	34	544	1569	9	15	-
	C	1	1	51	1	-	-	-	-	-	-
- BELGIQUE VERS ROYAUME-UNI	BF	-	-	-	-	-	-	-	-	-	-
	C	13	20	2658	24	2	1	2	-	-	-
- BELGIQUE VERS SUISSE	BF	119	117	2130	247	2	52	107	1	-	-
	C	-	-	-	-	-	-	-	-	-	-
- BELGIQUE VERS LUXEMBOURG	BF	15	24	583	28	-	2	4	-	1	-
	C	-	-	-	-	-	-	-	-	-	-
- BELGIQUE VERS AUTRES PAYS	BF	2	2	153	3	-	-	-	-	-	-
	C	6	7	641	9	1	-	-	-	-	-
TRANSIT	BF	743	367	51375	468	106	201	111	25	80	10
	C	-	-	-	-	-	1	2	-	-	-
TRAFIC TOTAL	BF	14969	12027	684830	28212	779	9711	15978	475	2191	117
	C	28	40	4811	50	3	26	44	3	-	-

NAVIGATION INTERIEURE (SUITE)

2. TRAFIC DURANT LE MOIS DE MARS 2004

A) REPARTITION DU TRAFIC DE TOUTE NATIONALITE SELON LA RELATION DE TRAFIC

RELATION DE TRAFIC	BATEAU FLUVIAL OU CABOTEUR	BATEAUX (CABOTEURS) CHARGES					BATEAUX (CABOTEURS) VIDES			REMORQUEURS ET POUSSEURS	
		NOMBRE DE VOYAGES	MARCHANDISES		CAPA-CITE (1000 T POUR BF 1000 TJB POUR C)	DIS-TANCE PARCOURUE EN BELG. 1000 KM	NOMBRE DE VOYAGES	CAPA-CITE (1000 T POUR BF 1000 TJB POUR C)	DIS-TANCE PARCOURUE EN BELG. 1000 KM	NOMBRE DE VOYAGES	DIS-TANCE PARCOURUE EN BELG. 1000 KM
			1000 T	1000 TKM EN BELG.							
TRAFIC INTERIEUR	BF	3435	3280	280541	4925	279	3535	4452	257	1126	58
	C	-	-	-	-	-	8	14	1	-	-
ENTREES	BF	6935	6048	299487	12976	302	2717	4719	82	584	30
	C	8	11	1449	13	1	25	45	3	-	-
DONT :											
- FRANCE VERS BELGIQUE PAR LA FRONTIERE FRANCAISE	BF	510	199	29969	293	70	120	80	11	56	7
	C	-	-	-	-	-	-	-	-	-	-
- FRANCE VERS BELGIQUE PAR LA FRONTIERE NEERLANDAISE	BF	247	202	4488	420	5	113	180	2	10	-
	C	1	1	145	1	-	-	-	-	-	-
- PAYS-BAS VERS BELGIQUE	BF	4061	4210	227820	7249	181	1765	2771	58	503	22
	C	-	-	-	-	-	5	7	-	-	-
- ALLEMAGNE VERS BELGIQUE	BF	1989	1375	36036	4763	44	631	1495	11	15	-
	C	-	-	-	-	-	2	3	-	-	-
- ROYAUME-UNI VERS BELGIQUE	BF	-	-	-	-	-	-	-	-	-	-
	C	5	8	986	9	1	18	35	2	-	-
- SUISSE VERS BELGIQUE	BF	102	44	669	216	2	82	179	1	-	-
	C	-	-	-	-	-	-	-	-	-	-
- LUXEMBOURG VERS BELGIQUE	BF	4	4	71	7	-	6	13	-	-	-
	C	-	-	-	-	-	-	-	-	-	-
- AUTRES PAYS VERS BELGIQUE	BF	22	13	435	27	1	-	-	-	-	-
	C	2	2	318	3	-	-	-	-	-	-
SORTIES	BF	4908	3535	135296	9580	188	4605	7908	205	615	32
	C	29	42	4784	51	3	2	3	-	-	-
DONT :											
- BELGIQUE VERS FRANCE PAR LA FRONTIERE FRANCAISE	BF	429	167	21220	246	53	509	240	63	101	11
	C	-	-	-	-	-	-	-	-	-	-
- BELGIQUE VERS FRANCE PAR LA FRONTIERE NEERLANDAISE	BF	209	182	3578	319	4	74	96	1	11	-
	C	2	3	258	4	-	-	-	-	-	-
- BELGIQUE VERS PAYS-BAS	BF	2638	2047	83964	4905	97	3486	6140	130	486	21
	C	2	2	96	3	-	2	3	-	-	-
- BELGIQUE VERS ALLEMAGNE	BF	1464	966	22474	3775	30	480	1317	9	17	-
	C	-	-	-	-	-	-	-	-	-	-
- BELGIQUE VERS ROYAUME-UNI	BF	-	-	-	-	-	-	-	-	-	-
	C	15	23	3281	30	2	-	-	-	-	-
- BELGIQUE VERS SUISSE	BF	132	128	2744	278	3	54	113	1	-	-
	C	-	-	-	-	-	-	-	-	-	-
- BELGIQUE VERS LUXEMBOURG	BF	32	42	1113	50	1	-	-	-	-	-
	C	-	-	-	-	-	-	-	-	-	-
- BELGIQUE VERS AUTRES PAYS	BF	4	3	203	7	-	2	2	-	-	-
	C	10	13	1149	15	1	-	-	-	-	-
TRANSIT	BF	985	429	55449	563	128	281	158	36	104	13
	C	-	-	-	-	-	-	-	-	-	-
TRAFIC TOTAL	BF	16263	13292	770772	28043	897	11138	17237	579	2429	133
	C	37	53	6233	65	4	35	62	4	-	-

NAVIGATION INTERIEURE (SUITE)

2. TRAFIC DURANT LE MOIS D'AVRIL 2004

A) REPARTITION DU TRAFIC DE TOUTE NATIONALITE SELON LA RELATION DE TRAFIC

RELATION DE TRAFIC	BATEAU FLUVIAL OU CABOTEUR	BATEAUX (CABOTEURS) CHARGES					BATEAUX (CABOTEURS) VIDES			REMORQUEURS ET POUSSEURS	
		NOMBRE DE VOYAGES	MARCHANDISES		CAPA-CITE (1000 T POUR BF 1000 TJB POUR C)	DIS-TANCE PARCOURUE EN BELG. 1000 KM	NOMBRE DE VOYAGES	CAPA-CITE (1000 T POUR BF 1000 TJB POUR C)	DIS-TANCE PARCOURUE EN BELG. 1000 KM	NOMBRE DE VOYAGES	DIS-TANCE PARCOURUE EN BELG. 1000 KM
			1000 T	1000 TKM EN BELG.							
TRAFIC INTERIEUR	BF	3092	2961	254929	4198	261	3142	3967	230	1046	51
	C	-	-	-	-	-	9	16	1	-	-
ENTREES	BF	6510	5909	279969	12343	268	3210	5995	88	615	29
	C	5	9	1214	11	1	13	22	1	-	-
DONT :											
- FRANCE VERS BELGIQUE PAR LA FRONTIERE FRANCAISE	BF	380	143	19415	208	49	127	96	11	46	5
	C	-	-	-	-	-	-	-	-	-	-
- FRANCE VERS BELGIQUE PAR LA FRONTIERE NEERLANDAISE	BF	190	163	3792	305	4	134	219	2	11	-
	C	-	-	-	-	-	-	-	-	-	-
- PAYS-BAS VERS BELGIQUE	BF	4065	4248	221163	7327	174	2127	3601	61	544	24
	C	-	-	-	-	-	4	5	-	-	-
- ALLEMAGNE VERS BELGIQUE	BF	1773	1284	34323	4322	40	745	1920	12	14	-
	C	-	-	-	-	-	2	3	-	-	-
- ROYAUME-UNI VERS BELGIQUE	BF	-	-	-	-	-	-	-	-	-	-
	C	5	9	1214	11	1	7	14	1	-	-
- SUISSE VERS BELGIQUE	BF	85	55	902	160	1	74	152	1	-	-
	C	-	-	-	-	-	-	-	-	-	-
- LUXEMBOURG VERS BELGIQUE	BF	-	-	-	-	-	3	7	-	-	-
	C	-	-	-	-	-	-	-	-	-	-
- AUTRES PAYS VERS BELGIQUE	BF	17	17	375	21	-	-	-	-	-	-
	C	-	-	-	-	-	-	-	-	-	-
SORTIES	BF	4831	3381	121451	9884	176	5070	9447	193	677	31
	C	22	31	3425	38	2	-	-	-	-	-
DONT :											
- BELGIQUE VERS FRANCE PAR LA FRONTIERE FRANCAISE	BF	407	168	21913	240	54	375	183	45	76	9
	C	-	-	-	-	-	-	-	-	-	-
- BELGIQUE VERS FRANCE PAR LA FRONTIERE NEERLANDAISE	BF	167	151	2844	249	3	97	131	2	11	-
	C	-	-	-	-	-	-	-	-	-	-
- BELGIQUE VERS PAYS-BAS	BF	2569	2027	74638	4709	86	3790	6884	132	562	22
	C	2	2	50	3	-	-	-	-	-	-
- BELGIQUE VERS ALLEMAGNE	BF	1558	905	19459	4438	29	723	2069	13	27	-
	C	-	-	-	-	-	-	-	-	-	-
- BELGIQUE VERS ROYAUME-UNI	BF	-	-	-	-	-	-	-	-	-	-
	C	14	20	2622	26	2	-	-	-	-	-
- BELGIQUE VERS SUISSE	BF	105	100	1747	213	2	85	179	1	-	-
	C	-	-	-	-	-	-	-	-	-	-
- BELGIQUE VERS LUXEMBOURG	BF	17	23	600	26	1	-	-	-	-	-
	C	-	-	-	-	-	-	-	-	-	-
- BELGIQUE VERS AUTRES PAYS	BF	8	8	250	9	-	-	-	-	1	-
	C	6	8	753	9	1	-	-	-	-	-
TRANSIT	BF	691	351	48253	446	95	185	101	24	77	9
	C	2	3	381	3	-	2	1	-	-	-
TRAFIC TOTAL	BF	15124	12602	704602	26871	799	11607	19510	534	2415	120
	C	29	42	5020	52	3	24	40	2	-	-

NAVIGATION INTERIEURE (SUITE)

2. TRAFIC DURANT LE MOIS DE MAI 2004

A) REPARTITION DU TRAFIC DE TOUTE NATIONALITE SELON LA RELATION DE TRAFIC

RELATION DE TRAFIC	BATEAU FLUVIAL OU CABOTEUR	BATEAUX (CABOTEURS) CHARGES					BATEAUX (CABOTEURS) VIDES			REMORQUEURS ET POUSSEURS	
		NOMBRE DE VOYAGES	MARCHANDISES		CAPA-CITE (1000 T POUR BF 1000 TJB POUR C)	DIS-TANCE PARCOURUE EN BELG. 1000 KM	NOMBRE DE VOYAGES	CAPA-CITE (1000 T POUR BF 1000 TJB POUR C)	DIS-TANCE PARCOURUE EN BELG. 1000 KM	NOMBRE DE VOYAGES	DIS-TANCE PARCOURUE EN BELG. 1000 KM
			1000 T	1000 TKM EN BELG.							
TRAFIC INTERIEUR	BF	3019	2847	231798	4151	244	3095	3747	219	1064	50
	C	1	1	155	1	-	13	22	1	-	-
ENTREES	BF	6327	5471	259019	11864	261	3166	6133	85	598	29
	C	11	17	2117	22	1	9	17	1	-	-
DONT :											
- FRANCE VERS BELGIQUE PAR LA FRONTIERE FRANCAISE	BF	456	166	22710	247	56	117	77	11	55	6
	C	-	-	-	-	-	-	-	-	-	-
- FRANCE VERS BELGIQUE PAR LA FRONTIERE NEERLANDAISE	BF	219	166	3307	346	4	183	280	3	10	-
	C	1	1	178	2	-	-	-	-	-	-
- PAYS-BAS VERS BELGIQUE	BF	3646	3743	195519	6481	155	1919	3313	56	507	23
	C	-	-	-	-	-	2	3	-	-	-
- ALLEMAGNE VERS BELGIQUE	BF	1862	1329	36271	4509	43	854	2245	14	19	-
	C	1	1	25	2	-	1	1	-	-	-
- ROYAUME-UNI VERS BELGIQUE	BF	-	-	-	-	-	-	-	-	-	-
	C	6	10	1437	13	1	6	13	1	-	-
- SUISSE VERS BELGIQUE	BF	120	49	776	256	2	86	200	1	2	-
	C	-	-	-	-	-	-	-	-	-	-
- LUXEMBOURG VERS BELGIQUE	BF	1	1	21	1	-	7	18	-	1	-
	C	-	-	-	-	-	-	-	-	-	-
- AUTRES PAYS VERS BELGIQUE	BF	23	17	416	24	1	-	-	-	4	-
	C	3	4	477	6	-	-	-	-	-	-
SORTIES	BF	5121	3254	113208	11818	170	4952	9245	181	684	31
	C	18	28	3456	35	2	-	-	-	-	-
DONT :											
- BELGIQUE VERS FRANCE PAR LA FRONTIERE FRANCAISE	BF	415	177	23268	251	52	360	167	41	84	9
	C	-	-	-	-	-	-	-	-	-	-
- BELGIQUE VERS FRANCE PAR LA FRONTIERE NEERLANDAISE	BF	207	179	3326	290	4	119	160	2	12	-
	C	1	2	120	2	-	-	-	-	-	-
- BELGIQUE VERS PAYS-BAS	BF	2133	1736	60985	3842	71	3682	6698	124	518	21
	C	-	-	-	-	-	-	-	-	-	-
- BELGIQUE VERS ALLEMAGNE	BF	2259	1030	23050	7216	41	756	2150	13	63	1
	C	-	-	-	-	-	-	-	-	-	-
- BELGIQUE VERS ROYAUME-UNI	BF	-	-	-	-	-	-	-	-	3	-
	C	12	20	2757	25	2	-	-	-	-	-
- BELGIQUE VERS SUISSE	BF	85	95	1519	169	1	34	70	1	-	-
	C	-	-	-	-	-	-	-	-	-	-
- BELGIQUE VERS LUXEMBOURG	BF	16	30	559	39	-	-	-	-	4	-
	C	-	-	-	-	-	-	-	-	-	-
- BELGIQUE VERS AUTRES PAYS	BF	6	8	502	11	-	1	1	-	-	-
	C	5	7	578	8	-	-	-	-	-	-
TRANSIT	BF	762	363	47819	466	101	238	127	30	78	10
	C	-	-	-	-	-	1	-	-	-	-
TRAFIC TOTAL	BF	15229	11935	651845	28299	776	11451	19252	515	2424	120
	C	30	46	5728	59	4	23	39	2	-	-

NAVIGATION INTERIEURE (SUITE)

2. TRAFIC DURANT LE MOIS DE JUIN 2004

A) REPARTITION DU TRAFIC DE TOUTE NATIONALITE SELON LA RELATION DE TRAFIC

RELATION DE TRAFIC	BATEAU FLUVIAL OU CABO-TEUR	BATEAUX (CABOTEURS) CHARGES					BATEAUX (CABOTEURS) VIDES			REMORQUEURS ET POUSSEURS	
		NOMBRE DE VOYAGES	MARCHANDISES		CAPA-CITE (1000 T POUR BF 1000 TJB POUR C)	DIS-TANCE PARCOURUE EN BELG. 1000 KM	NOMBRE DE VOYAGES	CAPA-CITE (1000 T POUR BF 1000 TJB POUR C)	DIS-TANCE PARCOURUE EN BELG. 1000 KM	NOMBRE DE VOYAGES	DIS-TANCE PARCOURUE EN BELG. 1000 KM
			1000 T	1000 TKM EN BELG.							
TRAFIC INTERIEUR	BF	3933	3083	270985	4648	293	3478	4191	257	1247	62
	C	-	-	-	-	-	10	18	1	-	-
ENTREES	BF	6392	5971	291620	11728	285	2986	5534	83	619	30
	C	19	28	3739	38	2	7	11	1	-	-
DONT :											
- FRANCE VERS BELGIQUE PAR LA FRONTIERE FRANCAISE	BF	458	168	24289	252	60	115	79	11	42	5
	C	-	-	-	-	-	-	-	-	-	-
- FRANCE VERS BELGIQUE PAR LA FRONTIERE NEERLANDAISE	BF	205	152	3082	303	4	121	203	2	8	-
	C	8	13	1929	18	1	-	-	-	-	-
- PAYS-BAS VERS BELGIQUE	BF	4043	4306	225797	7295	180	1956	3205	57	549	24
	C	-	-	-	-	-	3	4	-	-	-
- ALLEMAGNE VERS BELGIQUE	BF	1588	1274	36958	3702	40	737	1906	12	18	-
	C	-	-	-	-	-	-	-	-	-	-
- ROYAUME-UNI VERS BELGIQUE	BF	-	-	-	-	-	1	1	-	-	-
	C	5	7	958	9	1	4	7	-	-	-
- SUISSE VERS BELGIQUE	BF	66	47	913	139	1	51	133	1	-	-
	C	-	-	-	-	-	-	-	-	-	-
- LUXEMBOURG VERS BELGIQUE	BF	2	2	50	2	-	2	6	-	-	-
	C	-	-	-	-	-	-	-	-	-	-
- AUTRES PAYS VERS BELGIQUE	BF	30	23	530	35	1	3	1	-	2	-
	C	6	8	852	10	1	-	-	-	-	-
SORTIES	BF	5771	3371	126962	14161	202	4948	9138	188	690	32
	C	19	28	3662	35	2	2	3	-	-	-
DONT :											
- BELGIQUE VERS FRANCE PAR LA FRONTIERE FRANCAISE	BF	524	216	27275	306	65	327	160	38	75	8
	C	-	-	-	-	-	-	-	-	-	-
- BELGIQUE VERS FRANCE PAR LA FRONTIERE NEERLANDAISE	BF	240	230	4237	343	4	114	157	2	12	-
	C	1	1	104	1	-	1	2	-	-	-
- BELGIQUE VERS PAYS-BAS	BF	2421	1842	73017	4248	87	3808	6831	135	549	23
	C	-	-	-	-	-	1	1	-	-	-
- BELGIQUE VERS ALLEMAGNE	BF	2495	986	20334	9086	43	644	1872	12	40	1
	C	-	-	-	-	-	-	-	-	-	-
- BELGIQUE VERS ROYAUME-UNI	BF	-	-	-	-	-	-	-	-	-	-
	C	16	25	3324	32	2	-	-	-	-	-
- BELGIQUE VERS SUISSE	BF	75	78	1582	147	2	53	116	1	10	-
	C	-	-	-	-	-	-	-	-	-	-
- BELGIQUE VERS LUXEMBOURG	BF	6	14	208	18	-	-	-	-	2	-
	C	-	-	-	-	-	-	-	-	-	-
- BELGIQUE VERS AUTRES PAYS	BF	10	6	309	13	1	2	2	-	2	-
	C	2	2	234	3	-	-	-	-	-	-
TRANSIT	BF	771	380	49881	479	100	163	88	21	73	9
	C	-	-	-	-	-	-	-	-	-	-
TRAFIC TOTAL	BF	16867	12805	739448	31016	880	11575	18950	548	2629	133
	C	38	56	7401	74	5	19	33	2	-	-

NAVIGATION INTERIEURE (SUITE)

2. TRAFIC DURANT LE MOIS DE JANVIER 2004

B) REPARTITION DU TRAFIC BELGE (1) SELON LA RELATION DE TRAFIC

RELATION DE TRAFIC	BATEAU FLUVIAL OU CABOTEUR	BATEAUX (CABOTEURS) CHARGES					BATEAUX (CABOTEURS) VIDES			REMORQUEURS ET POUSSEURS	
		NOMBRE DE VOYAGES	MARCHANDISES		CAPA-CITE (1000 T POUR BF 1000 TJB POUR C)	DIS-TANCE PARCOURUE EN BELG. 1000 KM	NOMBRE DE VOYAGES	CAPA-CITE (1000 T POUR BF 1000 TJB POUR C)	DIS-TANCE PARCOURUE EN BELG. 1000 KM	NOMBRE DE VOYAGES	DIS-TANCE PARCOURUE EN BELG. 1000 KM
			1000 T	1000 TKM EN BELG.							
TRAFIC INTERIEUR	BF	1988	1876	189181	2554	192	1839	2105	152	576	33
	C	-	-	-	-	-	2	3	-	-	-
ENTREES	BF	724	822	98589	1049	80	198	152	21	78	10
	C	-	-	-	-	-	1	2	-	-	-
DONT :											
- FRANCE VERS BELGIQUE PAR LA FRONTIERE FRANCAISE	BF	172	63	8247	115	22	67	51	7	8	1
	C	-	-	-	-	-	-	-	-	-	-
- FRANCE VERS BELGIQUE PAR LA FRONTIERE NEERLANDAISE	BF	10	9	414	12	-	-	-	-	-	-
	C	-	-	-	-	-	-	-	-	-	-
- PAYS-BAS VERS BELGIQUE	BF	473	663	84314	814	53	130	100	14	70	9
	C	-	-	-	-	-	1	2	-	-	-
- ALLEMAGNE VERS BELGIQUE	BF	69	87	5613	107	5	1	1	-	-	-
	C	-	-	-	-	-	-	-	-	-	-
- ROYAUME-UNI VERS BELGIQUE	BF	-	-	-	-	-	-	-	-	-	-
	C	-	-	-	-	-	-	-	-	-	-
- SUISSE VERS BELGIQUE	BF	-	-	-	-	-	-	-	-	-	-
	C	-	-	-	-	-	-	-	-	-	-
- LUXEMBOURG VERS BELGIQUE	BF	-	-	-	-	-	-	-	-	-	-
	C	-	-	-	-	-	-	-	-	-	-
- AUTRES PAYS VERS BELGIQUE	BF	-	-	-	-	-	-	-	-	-	-
	C	-	-	-	-	-	-	-	-	-	-
SORTIES	BF	563	364	41634	529	69	385	513	41	80	10
	C	1	1	108	2	-	-	-	-	-	-
DONT :											
- BELGIQUE VERS FRANCE PAR LA FRONTIERE FRANCAISE	BF	271	116	16295	178	39	96	50	12	22	3
	C	-	-	-	-	-	-	-	-	-	-
- BELGIQUE VERS FRANCE PAR LA FRONTIERE NEERLANDAISE	BF	9	10	767	12	1	-	-	-	-	-
	C	-	-	-	-	-	-	-	-	-	-
- BELGIQUE VERS PAYS-BAS	BF	243	196	20441	280	25	288	463	29	58	7
	C	-	-	-	-	-	-	-	-	-	-
- BELGIQUE VERS ALLEMAGNE	BF	33	36	3576	46	3	1	-	-	-	-
	C	-	-	-	-	-	-	-	-	-	-
- BELGIQUE VERS ROYAUME-UNI	BF	-	-	-	-	-	-	-	-	-	-
	C	-	-	-	-	-	-	-	-	-	-
- BELGIQUE VERS SUISSE	BF	6	6	478	10	-	-	-	-	-	-
	C	-	-	-	-	-	-	-	-	-	-
- BELGIQUE VERS LUXEMBOURG	BF	-	-	-	-	-	-	-	-	-	-
	C	-	-	-	-	-	-	-	-	-	-
- BELGIQUE VERS AUTRES PAYS	BF	1	1	77	2	-	-	-	-	-	-
	C	1	1	108	2	-	-	-	-	-	-
TRANSIT	BF	258	117	16968	156	39	31	18	6	7	1
	C	-	-	-	-	-	-	-	-	-	-
TRAFIC TOTAL	BF	3533	3178	346371	4288	381	2453	2789	220	741	53
	C	1	1	108	2	-	3	4	-	-	-

(1) BATEAUX (OU CABOTEURS) DONT LE PROPRIETAIRE EST UN BELGE

NAVIGATION INTERIEURE (SUITE)

2. TRAFIC DURANT LE MOIS DE FEVRIER 2004

B) REPARTITION DU TRAFIC BELGE (1) SELON LA RELATION DE TRAFIC

RELATION DE TRAFIC	BATEAU FLUVIAL OU CABOTEUR	BATEAUX (CABOTEURS) CHARGES					BATEAUX (CABOTEURS) VIDES			REMORQUEURS ET POUSSEURS	
		NOMBRE DE VOYAGES	MARCHANDISES		CAPA-CITE (1000 T POUR BF 1000 TJB POUR C)	DIS-TANCE PARCOURUE EN BELG. 1000 KM	NOMBRE DE VOYAGES	CAPA-CITE (1000 T POUR BF 1000 TJB POUR C)	DIS-TANCE PARCOURUE EN BELG. 1000 KM	NOMBRE DE VOYAGES	DIS-TANCE PARCOURUE EN BELG. 1000 KM
			1000 T	1000 TKM EN BELG.							
TRAFIC INTERIEUR	BF	1874	1783	178518	2465	181	1736	1988	145	532	27
	C	-	-	-	-	-	-	-	-	-	-
ENTREES	BF	746	870	103946	1060	84	221	182	23	86	10
	C	-	-	-	-	-	-	-	-	-	-
DONT :											
- FRANCE VERS BELGIQUE PAR LA FRONTIERE FRANCAISE	BF	186	82	11501	122	25	74	58	7	12	1
	C	-	-	-	-	-	-	-	-	-	-
- FRANCE VERS BELGIQUE PAR LA FRONTIERE NEERLANDAISE	BF	5	7	480	9	-	-	-	-	-	-
	C	-	-	-	-	-	-	-	-	-	-
- PAYS-BAS VERS BELGIQUE	BF	488	587	86842	823	54	141	117	15	74	9
	C	-	-	-	-	-	-	-	-	-	-
- ALLEMAGNE VERS BELGIQUE	BF	66	93	5093	104	4	6	7	1	-	-
	C	-	-	-	-	-	-	-	-	-	-
- ROYAUME-UNI VERS BELGIQUE	BF	-	-	-	-	-	-	-	-	-	-
	C	-	-	-	-	-	-	-	-	-	-
- SUISSE VERS BELGIQUE	BF	1	-	29	1	-	-	-	-	-	-
	C	-	-	-	-	-	-	-	-	-	-
- LUXEMBOURG VERS BELGIQUE	BF	-	-	-	-	-	-	-	-	-	-
	C	-	-	-	-	-	-	-	-	-	-
- AUTRES PAYS VERS BELGIQUE	BF	-	-	-	-	-	-	-	-	-	-
	C	-	-	-	-	-	-	-	-	-	-
SORTIES	BF	487	341	38328	485	57	471	652	52	85	10
	C	-	-	-	-	-	-	-	-	-	-
DONT :											
- BELGIQUE VERS FRANCE PAR LA FRONTIERE FRANCAISE	BF	203	91	12636	139	28	126	71	17	18	2
	C	-	-	-	-	-	-	-	-	-	-
- BELGIQUE VERS FRANCE PAR LA FRONTIERE NEERLANDAISE	BF	7	7	381	8	-	1	-	-	-	-
	C	-	-	-	-	-	-	-	-	-	-
- BELGIQUE VERS PAYS-BAS	BF	234	191	20079	275	24	343	579	36	67	8
	C	-	-	-	-	-	-	-	-	-	-
- BELGIQUE VERS ALLEMAGNE	BF	35	42	4432	48	4	1	2	-	-	-
	C	-	-	-	-	-	-	-	-	-	-
- BELGIQUE VERS ROYAUME-UNI	BF	-	-	-	-	-	-	-	-	-	-
	C	-	-	-	-	-	-	-	-	-	-
- BELGIQUE VERS SUISSE	BF	6	7	643	12	-	-	-	-	-	-
	C	-	-	-	-	-	-	-	-	-	-
- BELGIQUE VERS LUXEMBOURG	BF	1	1	96	1	-	-	-	-	-	-
	C	-	-	-	-	-	-	-	-	-	-
- BELGIQUE VERS AUTRES PAYS	BF	1	1	61	2	-	-	-	-	-	-
	C	-	-	-	-	-	-	-	-	-	-
TRANSIT	BF	240	116	17383	152	38	58	29	8	14	2
	C	-	-	-	-	-	-	-	-	-	-
TRAFIC TOTAL	BF	3347	3110	338175	4161	359	2486	2851	228	717	49
	C	-	-	-	-	-	-	-	-	-	-

(1) BATEAUX (OU CABOTEURS) DONT LE PROPRIETAIRE EST UN BELGE

NAVIGATION INTERIEURE (SUITE)

2. TRAFIC DURANT LE MOIS DE MARS 2004

B) REPARTITION DU TRAFIC BELGE (1) SELON LA RELATION DE TRAFIC

RELATION DE TRAFIC	BATEAU FLUVIAL OU CABOTEUR	BATEAUX (CABOTEURS) CHARGES					BATEAUX (CABOTEURS) VIDES			REMORQUEURS ET POUSSEURS	
		NOMBRE DE VOYAGES	MARCHANDISES		CAPACITE (1000 T POUR BF 1000 TJB POUR C)	DISTANCE PARCOURUE EN BELG. 1000 KM	NOMBRE DE VOYAGES	CAPACITE (1000 T POUR BF 1000 TJB POUR C)	DISTANCE PARCOURUE EN BELG. 1000 KM	NOMBRE DE VOYAGES	DISTANCE PARCOURUE EN BELG. 1000 KM
			1000 T	1000 TKM EN BELG.							
TRAFIC INTERIEUR	BF	2109	2032	203784	2776	202	2102	2264	176	706	37
	C	-	-	-	-	-	-	-	-	-	-
ENTREES	BF	756	743	89238	966	86	224	168	23	81	9
	C	-	-	-	-	-	-	-	-	-	-
DONT :											
- FRANCE VERS BELGIQUE PAR LA FRONTIERE FRANCAISE	BF	265	112	17597	171	38	66	46	7	16	2
	C	-	-	-	-	-	-	-	-	-	-
- FRANCE VERS BELGIQUE PAR LA FRONTIERE NEERLANDAISE	BF	17	19	1256	29	1	-	-	-	1	-
	C	-	-	-	-	-	-	-	-	-	-
- PAYS-BAS VERS BELGIQUE	BF	412	536	66213	673	43	154	117	16	64	7
	C	-	-	-	-	-	-	-	-	-	-
- ALLEMAGNE VERS BELGIQUE	BF	61	75	4078	92	4	4	5	-	-	-
	C	-	-	-	-	-	-	-	-	-	-
- ROYAUME-UNI VERS BELGIQUE	BF	-	-	-	-	-	-	-	-	-	-
	C	-	-	-	-	-	-	-	-	-	-
- SUISSE VERS BELGIQUE	BF	-	-	-	-	-	-	-	-	-	-
	C	-	-	-	-	-	-	-	-	-	-
- LUXEMBOURG VERS BELGIQUE	BF	-	-	-	-	-	-	-	-	-	-
	C	-	-	-	-	-	-	-	-	-	-
- AUTRES PAYS VERS BELGIQUE	BF	1	1	94	1	-	-	-	-	-	-
	C	-	-	-	-	-	-	-	-	-	-
SORTIES	BF	606	425	47374	593	69	497	614	56	95	10
	C	-	-	-	-	-	-	-	-	-	-
DONT :											
- BELGIQUE VERS FRANCE PAR LA FRONTIERE FRANCAISE	BF	245	101	13254	156	32	174	96	24	23	3
	C	-	-	-	-	-	-	-	-	-	-
- BELGIQUE VERS FRANCE PAR LA FRONTIERE NEERLANDAISE	BF	11	12	820	15	1	1	1	-	-	-
	C	-	-	-	-	-	-	-	-	-	-
- BELGIQUE VERS PAYS-BAS	BF	302	257	28004	352	32	315	510	32	72	8
	C	-	-	-	-	-	-	-	-	-	-
- BELGIQUE VERS ALLEMAGNE	BF	37	39	4095	50	4	7	8	-	-	-
	C	-	-	-	-	-	-	-	-	-	-
- BELGIQUE VERS ROYAUME-UNI	BF	-	-	-	-	-	-	-	-	-	-
	C	-	-	-	-	-	-	-	-	-	-
- BELGIQUE VERS SUISSE	BF	10	15	1120	19	1	-	-	-	-	-
	C	-	-	-	-	-	-	-	-	-	-
- BELGIQUE VERS LUXEMBOURG	BF	-	-	-	-	-	-	-	-	-	-
	C	-	-	-	-	-	-	-	-	-	-
- BELGIQUE VERS AUTRES PAYS	BF	1	1	81	1	-	-	-	-	-	-
	C	-	-	-	-	-	-	-	-	-	-
TRANSIT	BF	303	128	17425	171	43	74	42	12	14	2
	C	-	-	-	-	-	-	-	-	-	-
TRAFIC TOTAL	BF	3774	3328	357821	4506	401	2897	3087	266	896	59
	C	-	-	-	-	-	-	-	-	-	-

(1) BATEAUX (OU CABOTEURS) DONT LE PROPRIETAIRE EST UN BELGE

NAVIGATION INTERIEURE (SUITE)

2. TRAFIC DURANT LE MOIS D'AVRIL 2004

B) REPARTITION DU TRAFIC BELGE (1) SELON LA RELATION DE TRAFIC

RELATION DE TRAFIC	BATEAU FLUVIAL OU CABOTEUR	BATEAUX (CABOTEURS) CHARGES					BATEAUX (CABOTEURS) VIDES			REMORQUEURS ET POUSSEURS	
		NOMBRE DE VOYAGES	MARCHANDISES		CAPACITE (1000 T POUR BF 1000 TJB POUR C)	DISTANCE PARCOURUE EN BELG. 1000 KM	NOMBRE DE VOYAGES	CAPACITE (1000 T POUR BF 1000 TJB POUR C)	DISTANCE PARCOURUE EN BELG. 1000 KM	NOMBRE DE VOYAGES	DISTANCE PARCOURUE EN BELG. 1000 KM
			1000 T	1000 TKM EN BELG.							
TRAFIC INTERIEUR	BF	1882	1744	181112	2444	187	1738	1920	152	628	31
	C	-	-	-	-	-	-	-	-	-	-
ENTREES	BF	658	723	83687	919	71	243	200	24	76	9
	C	-	-	-	-	-	-	-	-	-	-
DONT :											
- FRANCE VERS BELGIQUE PAR LA FRONTIERE FRANCAISE	BF	170	72	10426	110	23	75	59	8	11	1
	C	-	-	-	-	-	-	-	-	-	-
- FRANCE VERS BELGIQUE PAR LA FRONTIERE NEERLANDAISE	BF	12	14	697	17	1	-	-	-	-	-
	C	-	-	-	-	-	-	-	-	-	-
- PAYS-BAS VERS BELGIQUE	BF	405	532	67187	670	44	163	135	16	65	8
	C	-	-	-	-	-	-	-	-	-	-
- ALLEMAGNE VERS BELGIQUE	BF	68	101	5262	117	4	5	6	1	-	-
	C	-	-	-	-	-	-	-	-	-	-
- ROYAUME-UNI VERS BELGIQUE	BF	-	-	-	-	-	-	-	-	-	-
	C	-	-	-	-	-	-	-	-	-	-
- SUISSE VERS BELGIQUE	BF	3	3	116	5	-	-	-	-	-	-
	C	-	-	-	-	-	-	-	-	-	-
- LUXEMBOURG VERS BELGIQUE	BF	-	-	-	-	-	-	-	-	-	-
	C	-	-	-	-	-	-	-	-	-	-
- AUTRES PAYS VERS BELGIQUE	BF	-	-	-	-	-	-	-	-	-	-
	C	-	-	-	-	-	-	-	-	-	-
SORTIES	BF	547	375	40760	536	63	460	587	46	72	9
	C	-	-	-	-	-	-	-	-	-	-
DONT :											
- BELGIQUE VERS FRANCE PAR LA FRONTIERE FRANCAISE	BF	239	108	14173	166	33	117	67	14	13	2
	C	-	-	-	-	-	-	-	-	-	-
- BELGIQUE VERS FRANCE PAR LA FRONTIERE NEERLANDAISE	BF	10	13	422	16	-	-	-	-	-	-
	C	-	-	-	-	-	-	-	-	-	-
- BELGIQUE VERS PAYS-BAS	BF	253	207	21932	291	26	331	501	31	59	7
	C	-	-	-	-	-	-	-	-	-	-
- BELGIQUE VERS ALLEMAGNE	BF	38	39	3496	53	3	12	18	1	-	-
	C	-	-	-	-	-	-	-	-	-	-
- BELGIQUE VERS ROYAUME-UNI	BF	-	-	-	-	-	-	-	-	-	-
	C	-	-	-	-	-	-	-	-	-	-
- BELGIQUE VERS SUISSE	BF	4	6	434	8	-	-	-	-	-	-
	C	-	-	-	-	-	-	-	-	-	-
- BELGIQUE VERS LUXEMBOURG	BF	3	2	304	3	-	-	-	-	-	-
	C	-	-	-	-	-	-	-	-	-	-
- BELGIQUE VERS AUTRES PAYS	BF	-	-	-	-	-	-	-	-	-	-
	C	-	-	-	-	-	-	-	-	-	-
TRANSIT	BF	235	126	18109	158	36	47	29	7	5	1
	C	-	-	-	-	-	-	-	-	-	-
TRAFIC TOTAL	BF	3322	2969	323668	4058	357	2488	2736	229	781	49
	C	-	-	-	-	-	-	-	-	-	-

(1) BATEAUX (OU CABOTEURS) DONT LE PROPRIETAIRE EST UN BELGE

NAVIGATION INTERIEURE (SUITE)

2. TRAFIC DURANT LE MOIS DE MAI 2004

B) REPARTITION DU TRAFIC BELGE (1) SELON LA RELATION DE TRAFIC

RELATION DE TRAFIC	BATEAU FLUVIAL OU CABOTEUR	BATEAUX (CABOTEURS) CHARGES					BATEAUX (CABOTEURS) VIDES			REMORQUEURS ET POUSSEURS	
		NOMBRE DE VOYAGES	MARCHANDISES		CAPACITE (1000 T POUR BF 1000 TJB POUR C)	DISTANCE PARCOURUE EN BELG. 1000 KM	NOMBRE DE VOYAGES	CAPACITE (1000 T POUR BF 1000 TJB POUR C)	DISTANCE PARCOURUE EN BELG. 1000 KM	NOMBRE DE VOYAGES	DISTANCE PARCOURUE EN BELG. 1000 KM
			1000 T	1000 TKM EN BELG.							
TRAFIC INTERIEUR	BF	1825	1659	162269	2384	174	1730	1829	145	607	29
	C	-	-	-	-	-	1	-	-	-	-
ENTREES	BF	648	672	81952	883	72	220	176	23	73	8
	C	-	-	-	-	-	-	-	-	-	-
DONT :											
- FRANCE VERS BELGIQUE PAR LA FRONTIERE FRANCAISE	BF	215	88	12718	137	27	60	47	6	12	1
	C	-	-	-	-	-	-	-	-	-	-
- FRANCE VERS BELGIQUE PAR LA FRONTIERE NEERLANDAISE	BF	9	9	452	14	-	-	-	-	2	-
	C	-	-	-	-	-	-	-	-	-	-
- PAYS-BAS VERS BELGIQUE	BF	354	489	63631	627	39	153	119	16	57	7
	C	-	-	-	-	-	-	-	-	-	-
- ALLEMAGNE VERS BELGIQUE	BF	67	84	5076	101	4	7	10	1	2	-
	C	-	-	-	-	-	-	-	-	-	-
- ROYAUME-UNI VERS BELGIQUE	BF	-	-	-	-	-	-	-	-	-	-
	C	-	-	-	-	-	-	-	-	-	-
- SUISSE VERS BELGIQUE	BF	3	2	74	5	-	-	-	-	-	-
	C	-	-	-	-	-	-	-	-	-	-
- LUXEMBOURG VERS BELGIQUE	BF	-	-	-	-	-	-	-	-	-	-
	C	-	-	-	-	-	-	-	-	-	-
- AUTRES PAYS VERS BELGIQUE	BF	-	-	-	-	-	-	-	-	-	-
	C	-	-	-	-	-	-	-	-	-	-
SORTIES	BF	492	336	38738	468	58	407	514	43	78	9
	C	-	-	-	-	-	-	-	-	-	-
DONT :											
- BELGIQUE VERS FRANCE PAR LA FRONTIERE FRANCAISE	BF	235	114	15977	163	32	129	66	16	22	2
	C	-	-	-	-	-	-	-	-	-	-
- BELGIQUE VERS FRANCE PAR LA FRONTIERE NEERLANDAISE	BF	9	10	513	11	-	-	-	-	-	-
	C	-	-	-	-	-	-	-	-	-	-
- BELGIQUE VERS PAYS-BAS	BF	202	163	16804	232	20	267	431	26	56	7
	C	-	-	-	-	-	-	-	-	-	-
- BELGIQUE VERS ALLEMAGNE	BF	42	44	4814	56	5	11	17	1	-	-
	C	-	-	-	-	-	-	-	-	-	-
- BELGIQUE VERS ROYAUME-UNI	BF	-	-	-	-	-	-	-	-	-	-
	C	-	-	-	-	-	-	-	-	-	-
- BELGIQUE VERS SUISSE	BF	2	3	347	3	-	-	-	-	-	-
	C	-	-	-	-	-	-	-	-	-	-
- BELGIQUE VERS LUXEMBOURG	BF	-	-	-	-	-	-	-	-	-	-
	C	-	-	-	-	-	-	-	-	-	-
- BELGIQUE VERS AUTRES PAYS	BF	2	2	281	3	-	-	-	-	-	-
	C	-	-	-	-	-	-	-	-	-	-
TRANSIT	BF	244	116	16118	152	35	50	31	8	8	1
	C	-	-	-	-	-	-	-	-	-	-
TRAFIC TOTAL	BF	3209	2783	299076	3887	338	2407	2550	218	766	47
	C	-	-	-	-	-	1	-	-	-	-

(1) BATEAUX (OU CABOTEURS) DONT LE PROPRIETAIRE EST UN BELGE

NAVIGATION INTERIEURE (SUIITE)

2. TRAFIC DURANT LE MOIS DE JUIN 2004

B) REPARTITION DU TRAFIC BELGE (1) SELON LA RELATION DE TRAFIC

RELATION DE TRAFIC	BATEAU FLUVIAL OU CABOTEUR	BATEAUX (CABOTEURS) CHARGES					BATEAUX (CABOTEURS) VIDES			REMORQUEURS ET POUSSEURS	
		NOMBRE DE VOYAGES	MARCHANDISES		CAPA-CITE (1000 T POUR BF 1000 TJB POUR C)	DIS-TANCE PARCOURUE EN BELG. 1000 KM	NOMBRE DE VOYAGES	CAPA-CITE (1000 T POUR BF 1000 TJB POUR C)	DIS-TANCE PARCOURUE EN BELG. 1000 KM	NOMBRE DE VOYAGES	DIS-TANCE PARCOURUE EN BELG. 1000 KM
			1000 T	1000 TKM EN BELG.							
TRAFIC INTERIEUR	BF	2830	2045	203106	3054	224	2082	2273	176	851	42
	C	-	-	-	-	-	1	1	-	-	-
ENTREES	BF	813	872	97366	1107	88	208	165	21	75	8
	C	1	1	23	1	-	-	-	-	-	-
DONT :											
- FRANCE VERS BELGIQUE PAR LA FRONTIERE FRANCAISE	BF	220	91	13747	143	31	66	46	7	7	1
	C	-	-	-	-	-	-	-	-	-	-
- FRANCE VERS BELGIQUE PAR LA FRONTIERE NEERLANDAISE	BF	16	15	702	19	1	-	-	-	-	-
	C	-	-	-	-	-	-	-	-	-	-
- PAYS-BAS VERS BELGIQUE	BF	493	646	76421	809	51	135	115	13	68	8
	C	-	-	-	-	-	-	-	-	-	-
- ALLEMAGNE VERS BELGIQUE	BF	80	114	6170	129	5	3	4	-	-	-
	C	-	-	-	-	-	-	-	-	-	-
- ROYAUME-UNI VERS BELGIQUE	BF	-	-	-	-	-	-	-	-	-	-
	C	1	1	23	1	-	-	-	-	-	-
- SUISSE VERS BELGIQUE	BF	3	5	286	6	-	-	-	-	-	-
	C	-	-	-	-	-	-	-	-	-	-
- LUXEMBOURG VERS BELGIQUE	BF	-	-	-	-	-	-	-	-	-	-
	C	-	-	-	-	-	-	-	-	-	-
- AUTRES PAYS VERS BELGIQUE	BF	1	1	40	1	-	-	-	-	-	-
	C	-	-	-	-	-	-	-	-	-	-
SORTIES	BF	627	415	44613	594	70	483	632	48	79	9
	C	-	-	-	-	-	-	-	-	-	-
DONT :											
- BELGIQUE VERS FRANCE PAR LA FRONTIERE FRANCAISE	BF	295	137	18266	199	39	138	75	18	14	2
	C	-	-	-	-	-	-	-	-	-	-
- BELGIQUE VERS FRANCE PAR LA FRONTIERE NEERLANDAISE	BF	16	19	800	24	1	1	1	-	-	-
	C	-	-	-	-	-	-	-	-	-	-
- BELGIQUE VERS PAYS-BAS	BF	285	221	22195	324	28	332	535	29	65	7
	C	-	-	-	-	-	-	-	-	-	-
- BELGIQUE VERS ALLEMAGNE	BF	28	33	2858	41	3	12	21	1	-	-
	C	-	-	-	-	-	-	-	-	-	-
- BELGIQUE VERS ROYAUME-UNI	BF	-	-	-	-	-	-	-	-	-	-
	C	-	-	-	-	-	-	-	-	-	-
- BELGIQUE VERS SUISSE	BF	3	5	493	6	-	-	-	-	-	-
	C	-	-	-	-	-	-	-	-	-	-
- BELGIQUE VERS LUXEMBOURG	BF	-	-	-	-	-	-	-	-	-	-
	C	-	-	-	-	-	-	-	-	-	-
- BELGIQUE VERS AUTRES PAYS	BF	-	-	-	-	-	-	-	-	-	-
	C	-	-	-	-	-	-	-	-	-	-
TRANSIT	BF	256	130	17820	164	36	38	20	6	12	2
	C	-	-	-	-	-	-	-	-	-	-
TRAFIC TOTAL	BF	4526	3461	362904	4919	418	2811	3091	250	1017	60
	C	1	1	23	1	-	1	1	-	-	-

(1) BATEAUX (OU CABOTEURS) DONT LE PROPRIETAIRE EST UN BELGE

NAVIGATION INTERIEURE (SUITE)

2. TRAFIC DURANT LE MOIS DE JANVIER 2004

C) REPARTITION DU TRANSPORT DE MARCHANDISES (1000 T) PAR LES BATEAUX DE TOUTE NATIONALITE,
D'APRES LA NATURE DES MARCHANDISES (NOMENCLATURE N.S.T.)

RELATION DE TRAFIC	BATEAU FLUVIAL OU CABO-TEUR	PRODUITS AGRICOLES ET ANIMAUX VIVANTS	DENREES ALIMENTAIRES ET FOURRAGES	COMBUSTIBLES MINERAUX SOLIDES	PRODUITS PETROLIERS	MINERAIS ET DECHETS POUR LA METALLURGIE	PRODUITS METALLURGIQUES	MINERAUX BRUTS OU MANUFACTURES ET MATERIAUX DE CONSTRUCTION	ENGRAIS	PRODUITS CHIMIQUES	MACHINES, VEHICULES, OBJETS MANUFACTURES N.D.A. ET TRANSACCIONS SPECIALES	TOTAL
TRAFIC INTERIEUR	BF	40	139	347	798	150	99	821	76	158	239	2868
	C	-	-	-	-	-	-	-	-	-	-	-
ENTREES	BF	191	234	503	928	752	372	1236	170	506	792	5683
	C	-	-	-	-	-	3	6	-	-	-	8
DONT :												
- FRANCE VERS BELGIQUE PAR LA FRONTIERE FRANCAISE	BF	68	14	-	-	1	18	10	-	6	14	131
	C	-	-	-	-	-	-	-	-	-	-	-
- FRANCE VERS BELGIQUE PAR LA FRONTIERE NEERLANDAISE	BF	8	15	-	-	8	29	36	2	5	48	151
	C	-	-	-	-	-	-	-	-	-	-	-
- PAYS-BAS VERS BELGIQUE	BF	35	168	489	874	708	100	815	79	305	442	4016
	C	-	-	-	-	-	-	-	-	-	-	-
- ALLEMAGNE VERS BELGIQUE	BF	79	37	14	52	34	218	375	89	189	257	1345
	C	-	-	-	-	-	-	1	-	-	-	1
- ROYAUME-UNI VERS BELGIQUE	BF	-	-	-	-	-	-	-	-	-	-	-
	C	-	-	-	-	-	-	5	-	-	-	5
- SUISSE VERS BELGIQUE	BF	-	-	-	1	-	2	-	-	-	30	32
	C	-	-	-	-	-	-	-	-	-	-	-
- LUXEMBOURG VERS BELGIQUE	BF	1	-	-	1	-	-	-	-	-	-	2
	C	-	-	-	-	-	-	-	-	-	-	-
- AUTRES PAYS VERS BELGIQUE	BF	-	-	-	-	-	5	-	-	-	-	5
	C	-	-	-	-	-	3	-	-	-	-	3
SORTIES	BF	155	88	244	530	117	192	583	146	429	703	3185
	C	2	-	-	-	-	19	1	13	8	-	42
DONT :												
- BELGIQUE VERS FRANCE PAR LA FRONTIERE FRANCAISE	BF	8	4	13	5	40	31	59	19	14	7	200
	C	-	-	-	-	-	-	-	-	-	-	-
- BELGIQUE VERS FRANCE PAR LA FRONTIERE NEERLANDAISE	BF	2	1	31	11	13	5	23	21	16	12	134
	C	-	-	-	-	-	-	-	1	4	-	5
- BELGIQUE VERS PAYS-BAS	BF	103	41	45	329	8	63	427	37	226	506	1786
	C	1	-	-	-	-	-	-	-	-	-	1
- BELGIQUE VERS ALLEMAGNE	BF	31	41	155	118	51	63	68	57	163	144	890
	C	-	-	-	-	-	-	-	-	-	-	-
- BELGIQUE VERS ROYAUME-UNI	BF	-	-	-	-	-	-	-	-	-	-	-
	C	-	-	-	-	-	19	-	3	-	-	22
- BELGIQUE VERS SUISSE	BF	11	1	1	50	1	29	4	4	10	34	145
	C	-	-	-	-	-	-	-	-	-	-	-
- BELGIQUE VERS LUXEMBOURG	BF	-	-	-	17	4	1	-	6	-	-	28
	C	-	-	-	-	-	-	-	-	-	-	-
- BELGIQUE VERS AUTRES PAYS	BF	-	-	-	-	-	-	1	2	-	-	3
	C	1	-	-	-	-	-	1	9	4	-	14
TRANSIT	BF	125	24	25	4	17	29	50	57	46	6	383
	C	-	-	-	-	-	-	-	-	-	-	-
TRAFIC TOTAL	BF	511	485	1118	2260	1035	692	2690	449	1139	1740	12118
	C	2	-	-	-	-	21	6	13	8	-	50

NAVIGATION INTERIEURE (SUITE)

2. TRAFIC DURANT LE MOIS DE FEVRIER 2004

C) REPARTITION DU TRANSPORT DE MARCHANDISES (1000 T) PAR LES BATEAUX DE TOUTE NATIONALITE,
D'APRES LA NATURE DES MARCHANDISES (NOMENCLATURE N.S.T.)

RELATION DE TRAFIC	BATEAU FLUVIAL OU CABOTEUR	PRODUITS AGRICOLES ET ANIMAUX VIVANTS	DENREES ALIMENTAIRES ET FOURRAGES	COMBUSTIBLES MINERAIUX SOLIDES	PRODUITS PETROLIERS	MINERAI ET DECHETS POUR LA METALLURGIE	PRODUITS METALLURGIQUES	MINERAIUX BRUTS OU MANUFACTURES ET MATERIAUX DE CONSTRUCTION	ENGRAIS	PRODUITS CHIMIQUES	MACHINES, VEHICULES, OBJETS MANUFACTURES N.D.A. ET TRANSACCIONS SPECIALES	TOTAL
TRAFIC INTERIEUR	BF	33	110	368	624	169	99	843	90	181	252	2769
	C	-	-	-	-	-	-	-	-	-	-	-
ENTREES	BF	181	203	556	957	676	309	1314	190	442	777	5605
	C	-	-	-	-	-	3	7	-	-	-	10
DONT :												
- FRANCE VERS BELGIQUE PAR LA FRONTIERE FRANCAISE	BF	67	18	-	-	6	38	11	1	5	12	157
	C	-	-	-	-	-	-	-	-	-	-	-
- FRANCE VERS BELGIQUE PAR LA FRONTIERE NEERLANDAISE	BF	9	34	2	-	7	35	49	1	1	52	190
	C	-	-	-	-	-	-	-	-	-	-	-
- PAYS-BAS VERS BELGIQUE	BF	29	132	524	914	617	82	904	94	280	396	3972
	C	-	-	-	-	-	-	-	-	-	-	-
- ALLEMAGNE VERS BELGIQUE	BF	76	20	30	35	47	148	343	93	155	287	1234
	C	-	-	-	-	-	-	-	-	-	-	-
- ROYAUME-UNI VERS BELGIQUE	BF	-	-	-	-	-	-	-	-	-	-	-
	C	-	-	-	-	-	-	7	-	-	-	7
- SUISSE VERS BELGIQUE	BF	-	-	-	7	-	1	3	-	1	30	43
	C	-	-	-	-	-	-	-	-	-	-	-
- LUXEMBOURG VERS BELGIQUE	BF	-	-	-	-	-	1	1	-	-	-	2
	C	-	-	-	-	-	-	-	-	-	-	-
- AUTRES PAYS VERS BELGIQUE	BF	-	-	-	-	-	5	2	-	-	-	7
	C	-	-	-	-	-	3	-	-	-	-	3
SORTIES	BF	135	92	284	642	149	172	560	167	419	667	3287
	C	1	-	-	-	-	15	1	10	3	-	30
DONT :												
- BELGIQUE VERS FRANCE PAR LA FRONTIERE FRANCAISE	BF	7	4	5	3	42	20	42	14	9	5	150
	C	-	-	-	-	-	-	-	-	-	-	-
- BELGIQUE VERS FRANCE PAR LA FRONTIERE NEERLANDAISE	BF	3	-	89	34	52	10	11	31	18	14	262
	C	-	-	-	-	-	-	-	-	1	-	1
- BELGIQUE VERS PAYS-BAS	BF	84	54	31	430	10	77	447	33	228	474	1869
	C	-	-	-	-	-	-	-	-	-	-	-
- BELGIQUE VERS ALLEMAGNE	BF	23	32	158	130	41	40	53	77	157	149	862
	C	-	-	-	-	-	-	-	1	-	-	1
- BELGIQUE VERS ROYAUME-UNI	BF	-	-	-	-	-	-	-	-	-	-	-
	C	-	-	-	-	-	15	1	3	1	-	20
- BELGIQUE VERS SUISSE	BF	18	2	2	35	-	22	7	1	7	24	117
	C	-	-	-	-	-	-	-	-	-	-	-
- BELGIQUE VERS LUXEMBOURG	BF	-	-	-	10	3	2	-	8	-	-	24
	C	-	-	-	-	-	-	-	-	-	-	-
- BELGIQUE VERS AUTRES PAYS	BF	-	-	-	-	-	1	-	1	-	-	2
	C	1	-	-	-	-	-	-	7	-	-	7
TRANSIT	BF	112	21	23	4	26	38	39	66	33	6	367
	C	-	-	-	-	-	-	-	-	-	-	-
TRAFIC TOTAL	BF	460	425	1231	2226	1020	618	2757	513	1076	1702	12027
	C	1	-	-	-	-	18	7	10	3	-	40

NAVIGATION INTERIEURE (SUITE)

2. TRAFIC DURANT LE MOIS DE MARS 2004

C) REPARTITION DU TRANSPORT DE MARCHANDISES (1000 T) PAR LES BATEAUX DE TOUTE NATIONALITE,
D'APRES LA NATURE DES MARCHANDISES (NOMENCLATURE N.S.T.)

RELATION DE TRAFIC	BATEAU FLUVIAL OU CABOTEUR	PRODUITS AGRICOLES ET ANIMAUX VIVANTS	DENREES ALIMENTAIRES ET FOURRAGES	COMBUSTIBLES MINERAUX SOLIDES	PRODUITS PETROLIERS	MINERAIS ET DECHETS POUR LA METALLURGIE	PRODUITS METALLURGIQUES	MINERAUX BRUTS OU MANUFACTURES ET MATERIAUX DE CONSTRUCTION	ENGRAIS	PRODUITS CHIMIQUES	MACHINES, VEHICULES, OBJETS MANUFACTURES N.D.A. ET TRANSACCIONS SPECIALES	TOTAL
TRAFIC INTERIEUR	BF	38	139	414	710	211	143	973	171	192	288	3280
	C	-	-	-	-	-	-	-	-	-	-	-
ENTREES	BF	190	224	538	1016	467	379	1629	243	499	863	6048
	C	-	-	-	-	-	4	7	-	-	-	11
DONT :												
- FRANCE VERS BELGIQUE PAR LA FRONTIERE FRANCAISE	BF	80	22	-	1	3	49	24	-	5	15	199
	C	-	-	-	-	-	-	-	-	-	-	-
- FRANCE VERS BELGIQUE PAR LA FRONTIERE NEERLANDAISE	BF	5	25	10	3	5	33	66	1	4	52	202
	C	-	-	-	-	-	-	1	-	-	-	1
- PAYS-BAS VERS BELGIQUE	BF	37	155	484	937	434	102	1169	141	327	425	4210
	C	-	-	-	-	-	-	-	-	-	-	-
- ALLEMAGNE VERS BELGIQUE	BF	68	23	43	68	25	185	367	101	161	334	1375
	C	-	-	-	-	-	-	-	-	-	-	-
- ROYAUME-UNI VERS BELGIQUE	BF	-	-	-	-	-	-	-	-	-	-	-
	C	-	-	-	-	-	2	6	-	-	-	8
- SUISSE VERS BELGIQUE	BF	-	-	-	7	-	-	-	-	-	37	44
	C	-	-	-	-	-	-	-	-	-	-	-
- LUXEMBOURG VERS BELGIQUE	BF	-	-	-	-	-	3	-	-	1	-	4
	C	-	-	-	-	-	-	-	-	-	-	-
- AUTRES PAYS VERS BELGIQUE	BF	-	-	2	-	-	7	3	-	-	1	13
	C	-	-	-	-	-	2	-	-	-	-	2
SORTIES	BF	141	113	315	582	141	195	734	154	492	668	3535
	C	1	-	-	-	-	20	1	17	3	-	42
DONT :												
- BELGIQUE VERS FRANCE PAR LA FRONTIERE FRANCAISE	BF	8	2	1	1	33	30	62	11	11	8	167
	C	-	-	-	-	-	-	-	-	-	-	-
- BELGIQUE VERS FRANCE PAR LA FRONTIERE NEERLANDAISE	BF	3	-	68	18	19	15	15	15	11	18	182
	C	-	-	-	-	-	-	-	2	1	-	3
- BELGIQUE VERS PAYS-BAS	BF	104	77	88	339	20	66	577	48	268	461	2047
	C	-	-	-	-	-	-	-	2	-	-	2
- BELGIQUE VERS ALLEMAGNE	BF	23	33	159	188	57	47	66	58	192	144	966
	C	-	-	-	-	-	-	-	-	-	-	-
- BELGIQUE VERS ROYAUME-UNI	BF	-	-	-	-	-	-	-	-	-	-	-
	C	-	-	-	-	-	20	-	2	1	-	23
- BELGIQUE VERS SUISSE	BF	4	1	-	23	-	38	14	3	8	37	128
	C	-	-	-	-	-	-	-	-	-	-	-
- BELGIQUE VERS LUXEMBOURG	BF	-	-	-	12	12	-	-	18	-	-	42
	C	-	-	-	-	-	-	-	-	-	-	-
- BELGIQUE VERS AUTRES PAYS	BF	-	-	-	-	-	-	-	1	1	-	3
	C	1	-	-	-	-	-	1	11	-	-	13
TRANSIT	BF	167	41	10	3	29	39	39	66	31	5	429
	C	-	-	-	-	-	-	-	-	-	-	-
TRAFIC TOTAL	BF	536	517	1277	2311	847	757	3374	633	1214	1825	13292
	C	1	-	-	-	-	24	9	17	3	-	53

NAVIGATION INTERIEURE (SUITE)

2. TRAFIC DURANT LE MOIS D'AVRIL 2004

C) REPARTITION DU TRANSPORT DE MARCHANDISES (1000 T) PAR LES BATEAUX DE TOUTE NATIONALITE,
D'APRES LA NATURE DES MARCHANDISES (NOMENCLATURE N.S.T.)

RELATION DE TRAFIC	BATEAU FLUVIAL OU CABOTEUR	PRODUITS AGRICOLES ET ANIMAUX VIVANTS	DENREES ALIMENTAIRES ET FOURRAGES	COMBUSTIBLES MINERAUX SOLIDES	PRODUITS PETROLIERS	MINERAIS ET DECHETS POUR LA METALLURGIE	PRODUITS METALLURGIQUES	MINERAUX BRUTS OU MANUFACTURES ET MATERIAUX DE CONSTRUCTION	ENGRAIS	PRODUITS CHIMIQUES	MACHINES, VEHICULES, OBJETS MANUFACTURES N.D.A. ET TRANSACCIONS SPECIALES	TOTAL
TRAFIC INTERIEUR	BF	37	104	329	734	170	132	977	103	137	237	2961
	C	-	-	-	-	-	-	-	-	-	-	-
ENTREES	BF	172	216	492	859	647	313	1658	180	465	906	5909
	C	-	-	-	-	-	-	9	-	-	-	9
DONT :												
- FRANCE VERS BELGIQUE PAR LA FRONTIERE FRANCAISE	BF	69	9	-	-	4	30	17	2	2	9	143
	C	-	-	-	-	-	-	-	-	-	-	-
- FRANCE VERS BELGIQUE PAR LA FRONTIERE NEERLANDAISE	BF	6	11	4	2	6	38	53	2	1	41	163
	C	-	-	-	-	-	-	-	-	-	-	-
- PAYS-BAS VERS BELGIQUE	BF	42	174	443	810	603	89	1186	95	318	489	4248
	C	-	-	-	-	-	-	-	-	-	-	-
- ALLEMAGNE VERS BELGIQUE	BF	55	23	44	25	34	150	392	81	144	335	1284
	C	-	-	-	-	-	-	-	-	-	-	-
- ROYAUME-UNI VERS BELGIQUE	BF	-	-	-	-	-	-	-	-	-	-	-
	C	-	-	-	-	-	-	9	-	-	-	9
- SUISSE VERS BELGIQUE	BF	-	-	1	22	-	1	4	-	-	26	55
	C	-	-	-	-	-	-	-	-	-	-	-
- LUXEMBOURG VERS BELGIQUE	BF	-	-	-	-	-	-	-	-	-	-	-
	C	-	-	-	-	-	-	-	-	-	-	-
- AUTRES PAYS VERS BELGIQUE	BF	-	-	-	-	-	5	5	-	-	6	17
	C	-	-	-	-	-	-	-	-	-	-	-
SORTIES	BF	159	126	265	565	99	182	686	110	442	747	3381
	C	-	-	1	-	-	15	3	12	-	-	31
DONT :												
- BELGIQUE VERS FRANCE PAR LA FRONTIERE FRANCAISE	BF	9	2	17	2	31	30	43	12	15	7	168
	C	-	-	-	-	-	-	-	-	-	-	-
- BELGIQUE VERS FRANCE PAR LA FRONTIERE NEERLANDAISE	BF	1	-	48	23	22	11	13	17	10	7	151
	C	-	-	-	-	-	-	-	-	-	-	-
- BELGIQUE VERS PAYS-BAS	BF	73	77	48	357	6	64	553	39	247	561	2027
	C	-	-	1	-	-	-	1	-	-	-	2
- BELGIQUE VERS ALLEMAGNE	BF	61	47	151	144	36	56	67	33	167	143	905
	C	-	-	-	-	-	-	-	-	-	-	-
- BELGIQUE VERS ROYAUME-UNI	BF	-	-	-	-	-	-	-	-	-	-	-
	C	-	-	-	-	-	13	2	5	-	-	20
- BELGIQUE VERS SUISSE	BF	14	-	-	26	-	20	8	3	3	25	100
	C	-	-	-	-	-	-	-	-	-	-	-
- BELGIQUE VERS LUXEMBOURG	BF	-	-	-	13	3	-	1	5	-	-	23
	C	-	-	-	-	-	-	-	-	-	-	-
- BELGIQUE VERS AUTRES PAYS	BF	-	-	-	-	-	1	1	2	1	3	8
	C	-	-	-	-	-	2	-	7	-	-	8
TRANSIT	BF	103	19	13	3	28	44	55	51	33	3	351
	C	-	-	-	-	-	-	-	-	3	-	3
TRAFIC TOTAL	BF	471	465	1099	2162	944	670	3375	444	1078	1893	12602
	C	-	-	1	-	-	15	12	12	3	-	42

NAVIGATION INTERIEURE (SUITE)

2. TRAFIC DURANT LE MOIS DE MAI 2004

C) REPARTITION DU TRANSPORT DE MARCHANDISES (1000 T) PAR LES BATEAUX DE TOUTE NATIONALITE,
D'APRES LA NATURE DES MARCHANDISES (NOMENCLATURE N.S.T.)

RELATION DE TRAFIC	BATEAU FLUVIAL OU CABO- TEUR	PRODUITS AGRICOLES ET ANIMAUX VIVANTS	DENREES ALIMENTAIRES ET FOURRAGES	COMBUSTIBLES MINERAUX SOLIDES	PRODUITS PETROLIERS	MINERAIS ET DECHETS POUR LA METALLURGIE	PRODUITS METALLURGIQUES	MINERAUX BRUTS OU MANUFACTURES ET MATERIAUX DE CONSTRUCTION	ENGRAIS	PRODUITS CHIMIQUES	MACHINES, VEHICULES, OBJETS MANUFACTURES N.D.A. ET TRANSAC- TIONS SPECIALES	TOTAL
TRAFIC INTERIEUR	BF	33	106	281	691	104	119	999	98	181	234	2847
	C	-	-	1	-	-	-	-	-	-	-	1
ENTREES	BF	225	169	521	713	463	311	1607	127	438	896	5471
	C	1	-	-	-	1	2	12	1	-	-	17
DONT :												
- FRANCE VERS BELGIQUE PAR LA FRONTIERE FRANCAISE	BF	84	21	-	-	3	30	16	-	1	12	166
	C	-	-	-	-	-	-	-	-	-	-	-
- FRANCE VERS BELGIQUE PAR LA FRONTIERE NEERLANDAISE	BF	4	9	2	3	9	36	52	-	2	47	166
	C	-	-	-	-	-	-	1	-	-	-	1
- PAYS-BAS VERS BELGIQUE	BF	69	113	493	671	421	82	1126	59	269	440	3743
	C	-	-	-	-	-	-	-	-	-	-	-
- ALLEMAGNE VERS BELGIQUE	BF	68	25	25	17	30	158	402	68	166	369	1329
	C	1	-	-	-	-	-	-	-	-	-	1
- ROYAUME-UNI VERS BELGIQUE	BF	-	-	-	-	-	-	-	-	-	-	-
	C	-	-	-	-	-	-	10	-	-	-	10
- SUISSE VERS BELGIQUE	BF	-	-	-	22	-	-	2	-	-	25	49
	C	-	-	-	-	-	-	-	-	-	-	-
- LUXEMBOURG VERS BELGIQUE	BF	-	-	-	-	-	-	-	-	-	1	1
	C	-	-	-	-	-	-	-	-	-	-	-
- AUTRES PAYS VERS BELGIQUE	BF	-	-	1	-	-	5	9	-	-	2	17
	C	-	-	-	-	1	2	-	1	-	-	4
SORTIES	BF	104	140	370	569	108	164	592	81	383	744	3254
	C	1	-	-	-	-	17	-	9	1	-	28
DONT :												
- BELGIQUE VERS FRANCE PAR LA FRONTIERE FRANCAISE	BF	3	6	16	1	38	31	45	19	11	7	177
	C	-	-	-	-	-	-	-	-	-	-	-
- BELGIQUE VERS FRANCE PAR LA FRONTIERE NEERLANDAISE	BF	3	2	72	24	11	11	24	2	15	15	179
	C	-	-	-	-	-	-	-	2	-	-	2
- BELGIQUE VERS PAYS-BAS	BF	46	62	93	296	3	47	446	30	177	536	1736
	C	-	-	-	-	-	-	-	-	-	-	-
- BELGIQUE VERS ALLEMAGNE	BF	40	65	189	209	54	35	70	23	176	169	1030
	C	-	-	-	-	-	-	-	-	-	-	-
- BELGIQUE VERS ROYAUME-UNI	BF	-	-	-	-	-	-	-	-	-	-	-
	C	-	-	-	-	-	17	-	1	1	-	20
- BELGIQUE VERS SUISSE	BF	13	1	-	15	-	39	6	-	5	16	95
	C	-	-	-	-	-	-	-	-	-	-	-
- BELGIQUE VERS LUXEMBOURG	BF	-	-	-	24	2	-	1	3	-	-	30
	C	-	-	-	-	-	-	-	-	-	-	-
- BELGIQUE VERS AUTRES PAYS	BF	-	3	-	-	-	1	-	4	-	-	8
	C	1	-	-	-	-	-	-	6	-	-	7
TRANSIT	BF	127	30	21	2	28	31	35	57	30	3	363
	C	-	-	-	-	-	-	-	-	-	-	-
TRAFIC TOTAL	BF	489	444	1193	1976	702	625	3233	363	1032	1878	11935
	C	2	-	1	-	1	19	12	10	1	-	46

NAVIGATION INTERIEURE (SUITE)

2. TRAFIC DURANT LE MOIS DE JUIN 2004

C) REPARTITION DU TRANSPORT DE MARCHANDISES (1000 T) PAR LES BATEAUX DE TOUTE NATIONALITE,

D'APRES LA NATURE DES MARCHANDISES (NOMENCLATURE N.S.T.)

RELATION DE TRAFIC	BATEAU FLUVIAL OU CABOTEUR	PRODUITS AGRICOLES ET ANIMAUX VIVANTS	DENREES ALIMENTAIRES ET FOURRAGES	COMBUSTIBLES MINERAUX SOLIDES	PRODUITS PETROLIERS	MINERAIS ET DECHETS POUR LA METALLURGIE	PRODUITS METALLURGIQUES	MINERAUX BRUTS OU MANUFACTURES ET MATERIAUX DE CONSTRUCTION	ENGRAIS	PRODUITS CHIMIQUES	MACHINES, VEHICULES, OBJETS MANUFACTURES N.D.A. ET TRANSACCIONS SPECIALES	TOTAL
TRAFIC INTERIEUR	BF	43	118	294	550	167	150	1216	91	183	270	3083
	C	-	-	-	-	-	-	-	-	-	-	-
ENTREES	BF	185	163	459	907	620	285	1842	171	467	872	5971
	C	-	-	1	-	-	18	7	-	1	-	28
DONT :												
- FRANCE VERS BELGIQUE PAR LA FRONTIERE FRANCAISE	BF	80	17	-	2	6	25	18	-	6	15	168
	C	-	-	-	-	-	-	-	-	-	-	-
- FRANCE VERS BELGIQUE PAR LA FRONTIERE NEERLANDAISE	BF	12	11	3	2	12	24	41	-	-	46	152
	C	-	-	-	-	-	13	-	-	-	-	13
- PAYS-BAS VERS BELGIQUE	BF	38	110	433	878	572	71	1362	105	290	448	4306
	C	-	-	-	-	-	-	-	-	-	-	-
- ALLEMAGNE VERS BELGIQUE	BF	54	25	21	12	31	158	403	65	169	336	1274
	C	-	-	-	-	-	-	-	-	-	-	-
- ROYAUME-UNI VERS BELGIQUE	BF	-	-	-	-	-	-	-	-	-	-	-
	C	-	-	-	-	-	-	7	-	-	-	7
- SUISSE VERS BELGIQUE	BF	-	-	-	13	-	2	3	-	2	27	47
	C	-	-	-	-	-	-	-	-	-	-	-
- LUXEMBOURG VERS BELGIQUE	BF	1	-	-	-	-	1	-	-	-	-	2
	C	-	-	-	-	-	-	-	-	-	-	-
- AUTRES PAYS VERS BELGIQUE	BF	-	-	2	-	-	6	15	-	-	1	23
	C	-	-	1	-	-	5	-	-	1	-	8
SORTIES	BF	104	77	453	550	95	157	750	102	379	702	3371
	C	1	-	-	-	-	18	1	4	4	-	28
DONT :												
- BELGIQUE VERS FRANCE PAR LA FRONTIERE FRANCAISE	BF	5	3	32	5	36	30	56	28	15	7	216
	C	-	-	-	-	-	-	-	-	-	-	-
- BELGIQUE VERS FRANCE PAR LA FRONTIERE NEERLANDAISE	BF	4	3	103	24	25	9	26	12	13	13	230
	C	-	-	-	-	-	-	-	1	-	-	1
- BELGIQUE VERS PAYS-BAS	BF	63	53	73	295	8	51	599	26	174	501	1842
	C	-	-	-	-	-	-	-	-	-	-	-
- BELGIQUE VERS ALLEMAGNE	BF	28	19	245	201	27	43	63	33	170	157	986
	C	-	-	-	-	-	-	-	-	-	-	-
- BELGIQUE VERS ROYAUME-UNI	BF	-	-	-	-	-	-	-	-	-	-	-
	C	-	-	-	-	-	18	1	1	4	-	25
- BELGIQUE VERS SUISSE	BF	5	-	-	12	-	25	5	-	6	25	78
	C	-	-	-	-	-	-	-	-	-	-	-
- BELGIQUE VERS LUXEMBOURG	BF	-	-	-	14	-	-	-	-	-	-	14
	C	-	-	-	-	-	-	-	-	-	-	-
- BELGIQUE VERS AUTRES PAYS	BF	-	-	-	-	-	-	1	3	1	1	6
	C	1	-	-	-	-	-	-	1	-	-	2
TRANSIT	BF	115	21	22	3	28	49	44	63	32	2	380
	C	-	-	-	-	-	-	-	-	-	-	-
TRAFIC TOTAL	BF	448	380	1228	2010	911	642	3853	426	1061	1846	12805
	C	1	-	1	-	-	36	8	4	6	-	56

NAVIGATION INTERIEURE (SUITE)

2. TRAFIC DURANT LE MOIS DE JANVIER 2004

D) REPARTITION DU TRANSPORT DE MARCHANDISES (1000 T) PAR LES BATEAUX BELGES (1)

D'APRES LA NATURE DES MARCHANDISES (NOMENCLATURE N.S.T.)

RELATION DE TRAFIC	BATEAU FLUVIAL OU CABOTEUR	PRODUITS AGRICOLES ET ANIMAUX VIVANTS	DENREES ALIMENTAIRES ET FOURRAGES	COMBUSTIBLES MINERAIUX SOLIDES	PRODUITS PETROLIERS	MINERAIUX ET DECHETS POUR LA METALLURGIE	PRODUITS METALLURGIQUES	MINERAIUX BRUTS OU MANUFACTURES ET MATERIAUX DE CONSTRUCTION	ENGRAIS	PRODUITS CHIMIQUES	MACHINES, VEHICULES, OBJETS MANUFACTURES N.D.A. ET TRANSACCIONS SPECIALES	TOTAL
TRAFIC INTERIEUR	BF	30	100	312	396	118	74	605	54	45	143	1876
	C	-	-	-	-	-	-	-	-	-	-	-
ENTREES	BF	32	36	118	156	199	27	178	18	19	39	822
	C	-	-	-	-	-	-	-	-	-	-	-
DONT :												
- FRANCE VERS BELGIQUE PAR LA FRONTIERE FRANCAISE	BF	23	7	-	-	-	8	6	-	4	14	63
	C	-	-	-	-	-	-	-	-	-	-	-
- FRANCE VERS BELGIQUE PAR LA FRONTIERE NEERLANDAISE	BF	3	1	-	-	-	-	4	-	-	1	9
	C	-	-	-	-	-	-	-	-	-	-	-
- PAYS-BAS VERS BELGIQUE	BF	3	23	118	156	198	18	103	15	9	19	663
	C	-	-	-	-	-	-	-	-	-	-	-
- ALLEMAGNE VERS BELGIQUE	BF	2	5	-	-	1	2	65	3	5	4	87
	C	-	-	-	-	-	-	-	-	-	-	-
- ROYAUME-UNI VERS BELGIQUE	BF	-	-	-	-	-	-	-	-	-	-	-
	C	-	-	-	-	-	-	-	-	-	-	-
- SUISSE VERS BELGIQUE	BF	-	-	-	-	-	-	-	-	-	-	-
	C	-	-	-	-	-	-	-	-	-	-	-
- LUXEMBOURG VERS BELGIQUE	BF	-	-	-	-	-	-	-	-	-	-	-
	C	-	-	-	-	-	-	-	-	-	-	-
- AUTRES PAYS VERS BELGIQUE	BF	-	-	-	-	-	-	-	-	-	-	-
	C	-	-	-	-	-	-	-	-	-	-	-
SORTIES	BF	10	11	11	5	32	57	182	22	10	23	364
	C	-	-	-	-	-	-	-	-	1	-	1
DONT :												
- BELGIQUE VERS FRANCE PAR LA FRONTIERE FRANCAISE	BF	5	3	4	5	31	16	31	9	5	5	116
	C	-	-	-	-	-	-	-	-	-	-	-
- BELGIQUE VERS FRANCE PAR LA FRONTIERE NEERLANDAISE	BF	-	-	2	-	-	-	8	-	-	-	10
	C	-	-	-	-	-	-	-	-	-	-	-
- BELGIQUE VERS PAYS-BAS	BF	5	8	2	-	1	36	121	6	-	17	196
	C	-	-	-	-	-	-	-	-	-	-	-
- BELGIQUE VERS ALLEMAGNE	BF	-	-	4	-	-	5	18	3	5	2	36
	C	-	-	-	-	-	-	-	-	-	-	-
- BELGIQUE VERS ROYAUME-UNI	BF	-	-	-	-	-	-	-	-	-	-	-
	C	-	-	-	-	-	-	-	-	-	-	-
- BELGIQUE VERS SUISSE	BF	1	-	-	-	-	-	3	2	-	-	6
	C	-	-	-	-	-	-	-	-	-	-	-
- BELGIQUE VERS LUXEMBOURG	BF	-	-	-	-	-	-	-	-	-	-	-
	C	-	-	-	-	-	-	-	-	-	-	-
- BELGIQUE VERS AUTRES PAYS	BF	-	-	-	-	-	-	-	1	-	-	1
	C	-	-	-	-	-	-	-	-	1	-	1
TRANSIT	BF	47	6	7	3	7	9	16	11	6	5	117
	C	-	-	-	-	-	-	-	-	-	-	-
TRAFIC TOTAL	BF	119	153	447	561	357	167	980	105	79	210	3178
	C	-	-	-	-	-	-	-	-	1	-	1

(1) BATEAUX (OU CABOTEURS) DONT LE PROPRIETAIRE EST UN BELGE

NAVIGATION INTERIEURE (SUITE)

2. TRAFIC DURANT LE MOIS DE FEVRIER 2004

D) REPARTITION DU TRANSPORT DE MARCHANDISES (1000 T) PAR LES BATEAUX BELGES (1)

D'APRES LA NATURE DES MARCHANDISES (NOMENCLATURE N.S.T.)

RELATION DE TRAFIC	BATEAU FLUVIAL OU CABOTEUR	PRODUITS AGRICOLES ET ANIMAUX VIVANTS	DENREES ALIMENTAIRES ET FOURRAGES	COMBUSTIBLES MINERAUX SOLIDES	PRODUITS PETROLIERS	MINERAIS ET DECHETS POUR LA METALLURGIE	PRODUITS METALLURGIQUES	MINERAUX BRUTS OU MANUFACTURES ET MATERIAUX DE CONSTRUCTION	ENGRAIS	PRODUITS CHIMIQUES	MACHINES, VEHICULES, OBJETS MANUFACTURES N.D.A. ET TRANSACTIONS SPECIALES	TOTAL
TRAFIC INTERIEUR	BF	28	74	309	322	123	66	593	68	52	149	1783
	C	-	-	-	-	-	-	-	-	-	-	-
ENTREES	BF	33	26	164	149	197	34	204	16	18	30	870
	C	-	-	-	-	-	-	-	-	-	-	-
DONT :												
- FRANCE VERS BELGIQUE PAR LA FRONTIERE FRANCAISE	BF	24	7	-	-	4	23	8	1	4	11	82
	C	-	-	-	-	-	-	-	-	-	-	-
- FRANCE VERS BELGIQUE PAR LA FRONTIERE NEERLANDAISE	BF	-	-	-	-	-	-	7	-	-	-	7
	C	-	-	-	-	-	-	-	-	-	-	-
- PAYS-BAS VERS BELGIQUE	BF	3	15	162	148	188	9	121	15	10	17	687
	C	-	-	-	-	-	-	-	-	-	-	-
- ALLEMAGNE VERS BELGIQUE	BF	5	3	2	1	5	3	68	1	3	2	93
	C	-	-	-	-	-	-	-	-	-	-	-
- ROYAUME-UNI VERS BELGIQUE	BF	-	-	-	-	-	-	-	-	-	-	-
	C	-	-	-	-	-	-	-	-	-	-	-
- SUISSE VERS BELGIQUE	BF	-	-	-	-	-	-	-	-	-	-	-
	C	-	-	-	-	-	-	-	-	-	-	-
- LUXEMBOURG VERS BELGIQUE	BF	-	-	-	-	-	-	-	-	-	-	-
	C	-	-	-	-	-	-	-	-	-	-	-
- AUTRES PAYS VERS BELGIQUE	BF	-	-	-	-	-	-	-	-	-	-	-
	C	-	-	-	-	-	-	-	-	-	-	-
SORTIES	BF	7	8	8	7	39	55	170	22	9	17	341
	C	-	-	-	-	-	-	-	-	-	-	-
DONT :												
- BELGIQUE VERS FRANCE PAR LA FRONTIERE FRANCAISE	BF	4	2	2	3	36	11	22	6	3	3	91
	C	-	-	-	-	-	-	-	-	-	-	-
- BELGIQUE VERS FRANCE PAR LA FRONTIERE NEERLANDAISE	BF	-	-	3	-	-	-	3	1	-	-	7
	C	-	-	-	-	-	-	-	-	-	-	-
- BELGIQUE VERS PAYS-BAS	BF	2	6	1	4	3	39	112	5	4	13	191
	C	-	-	-	-	-	-	-	-	-	-	-
- BELGIQUE VERS ALLEMAGNE	BF	-	-	2	-	-	3	27	8	2	-	42
	C	-	-	-	-	-	-	-	-	-	-	-
- BELGIQUE VERS ROYAUME-UNI	BF	-	-	-	-	-	-	-	-	-	-	-
	C	-	-	-	-	-	-	-	-	-	-	-
- BELGIQUE VERS SUISSE	BF	1	-	-	-	-	-	6	-	-	-	7
	C	-	-	-	-	-	-	-	-	-	-	-
- BELGIQUE VERS LUXEMBOURG	BF	-	-	-	-	-	-	-	1	-	-	1
	C	-	-	-	-	-	-	-	-	-	-	-
- BELGIQUE VERS AUTRES PAYS	BF	-	-	-	-	-	1	-	-	-	-	1
	C	-	-	-	-	-	-	-	-	-	-	-
TRANSIT	BF	40	6	11	1	11	14	14	9	8	4	116
	C	-	-	-	-	-	-	-	-	-	-	-
TRAFIC TOTAL	BF	107	113	490	479	370	169	980	115	87	200	3110
	C	-	-	-	-	-	-	-	-	-	-	-

(1) BATEAUX (OU CABOTEURS) DONT LE PROPRIETAIRE EST UN BELGE

NAVIGATION INTERIEURE (SUITE)

2. TRAFIC DURANT LE MOIS DE MARS 2004

D) REPARTITION DU TRANSPORT DE MARCHANDISES (1000 T) PAR LES BATEAUX BELGES (1)

D'APRES LA NATURE DES MARCHANDISES (NOMENCLATURE N.S.T.)

RELATION DE TRAFIC	BATEAU FLUVIAL OU CABOTEUR	PRODUITS AGRICOLES ET ANIMAUX VIVANTS	DENREES ALIMENTAIRES ET FOURRAGES	COMBUSTIBLES MINERAUX SOLIDES	PRODUITS PETROLIERS	MINERAIS ET DECHETS POUR LA METALLURGIE	PRODUITS METALLURGIQUES	MINERAUX BRUTS OU MANUFACTURES ET MATERIAUX DE CONSTRUCTION	ENGRAIS	PRODUITS CHIMIQUES	MACHINES, VEHICULES, OBJETS MANUFACTURES N.D.A. ET TRANSACCIONS SPECIALES	TOTAL
TRAFIC INTERIEUR	BF	30	76	316	287	164	87	736	102	64	168	2032
	C	-	-	-	-	-	-	-	-	-	-	-
ENTREES	BF	43	32	76	122	135	47	216	19	16	38	743
	C	-	-	-	-	-	-	-	-	-	-	-
DONT :												
- FRANCE VERS BELGIQUE PAR LA FRONTIERE FRANCAISE	BF	32	12	-	-	3	31	17	-	5	12	112
	C	-	-	-	-	-	-	-	-	-	-	-
- FRANCE VERS BELGIQUE PAR LA FRONTIERE NEERLANDAISE	BF	1	1	4	-	1	1	9	1	-	1	19
	C	-	-	-	-	-	-	-	-	-	-	-
- PAYS-BAS VERS BELGIQUE	BF	8	16	69	121	123	11	139	14	11	23	536
	C	-	-	-	-	-	-	-	-	-	-	-
- ALLEMAGNE VERS BELGIQUE	BF	3	2	2	1	7	2	50	4	-	3	75
	C	-	-	-	-	-	-	-	-	-	-	-
- ROYAUME-UNI VERS BELGIQUE	BF	-	-	-	-	-	-	-	-	-	-	-
	C	-	-	-	-	-	-	-	-	-	-	-
- SUISSE VERS BELGIQUE	BF	-	-	-	-	-	-	-	-	-	-	-
	C	-	-	-	-	-	-	-	-	-	-	-
- LUXEMBOURG VERS BELGIQUE	BF	-	-	-	-	-	-	-	-	-	-	-
	C	-	-	-	-	-	-	-	-	-	-	-
- AUTRES PAYS VERS BELGIQUE	BF	-	-	-	-	-	1	-	-	-	-	1
	C	-	-	-	-	-	-	-	-	-	-	-
SORTIES	BF	14	3	11	-	34	64	240	22	13	23	425
	C	-	-	-	-	-	-	-	-	-	-	-
DONT :												
- BELGIQUE VERS FRANCE PAR LA FRONTIERE FRANCAISE	BF	6	1	1	-	29	17	32	5	4	6	101
	C	-	-	-	-	-	-	-	-	-	-	-
- BELGIQUE VERS FRANCE PAR LA FRONTIERE NEERLANDAISE	BF	-	-	2	-	-	3	7	-	-	-	12
	C	-	-	-	-	-	-	-	-	-	-	-
- BELGIQUE VERS PAYS-BAS	BF	7	2	8	-	4	36	172	10	2	16	257
	C	-	-	-	-	-	-	-	-	-	-	-
- BELGIQUE VERS ALLEMAGNE	BF	1	-	-	-	2	7	17	6	6	1	39
	C	-	-	-	-	-	-	-	-	-	-	-
- BELGIQUE VERS ROYAUME-UNI	BF	-	-	-	-	-	-	-	-	-	-	-
	C	-	-	-	-	-	-	-	-	-	-	-
- BELGIQUE VERS SUISSE	BF	1	-	-	-	-	1	12	1	-	-	15
	C	-	-	-	-	-	-	-	-	-	-	-
- BELGIQUE VERS LUXEMBOURG	BF	-	-	-	-	-	-	-	-	-	-	-
	C	-	-	-	-	-	-	-	-	-	-	-
- BELGIQUE VERS AUTRES PAYS	BF	-	-	-	-	-	-	-	-	1	-	1
	C	-	-	-	-	-	-	-	-	-	-	-
TRANSIT	BF	56	12	2	1	12	13	15	7	7	3	128
	C	-	-	-	-	-	-	-	-	-	-	-
TRAFIC TOTAL	BF	143	123	404	411	346	211	1207	150	100	233	3328
	C	-	-	-	-	-	-	-	-	-	-	-

(1) BATEAUX (OU CABOTEURS) DONT LE PROPRIETAIRE EST UN BELGE

NAVIGATION INTERIEURE (SUITE)

2. TRAFIC DURANT LE MOIS D'AVRIL 2004

D) REPARTITION DU TRANSPORT DE MARCHANDISES (1000 T) PAR LES BATEAUX BELGES (1)

D'APRES LA NATURE DES MARCHANDISES (NOMENCLATURE N.S.T.)

RELATION DE TRAFIC	BATEAU FLUVIAL OU CABOTEUR	PRODUITS AGRICOLES ET ANIMAUX VIVANTS	DENREES ALIMENTAIRES ET FOURRAGES	COMBUSTIBLES MINERAUX SOLIDES	PRODUITS PETROLIERS	MINERAIS ET DECHETS POUR LA METALLURGIE	PRODUITS METALLURGIQUES	MINERAUX BRUTS OU MANUFACTURES ET MATERIAUX DE CONSTRUCTION	ENGRAIS	PRODUITS CHIMIQUES	MACHINES, VEHICULES, OBJETS MANUFACTURES, N.D.A. ET TRANSACCIONS SPECIALES	TOTAL
TRAFIC INTERIEUR	BF	33	54	271	270	98	70	691	63	37	158	1744
	C	-	-	-	-	-	-	-	-	-	-	-
ENTREES	BF	35	16	56	103	177	30	233	24	18	31	723
	C	-	-	-	-	-	-	-	-	-	-	-
DONT :												
- FRANCE VERS BELGIQUE PAR LA FRONTIERE FRANCAISE	BF	24	3	-	-	3	21	11	1	2	7	72
	C	-	-	-	-	-	-	-	-	-	-	-
- FRANCE VERS BELGIQUE PAR LA FRONTIERE NEERLANDAISE	BF	1	1	-	-	2	2	8	-	-	-	14
	C	-	-	-	-	-	-	-	-	-	-	-
- PAYS-BAS VERS BELGIQUE	BF	8	9	55	102	169	7	125	20	13	23	532
	C	-	-	-	-	-	-	-	-	-	-	-
- ALLEMAGNE VERS BELGIQUE	BF	1	2	1	1	4	-	87	3	2	1	101
	C	-	-	-	-	-	-	-	-	-	-	-
- ROYAUME-UNI VERS BELGIQUE	BF	-	-	-	-	-	-	-	-	-	-	-
	C	-	-	-	-	-	-	-	-	-	-	-
- SUISSE VERS BELGIQUE	BF	-	-	-	-	-	-	3	-	-	-	3
	C	-	-	-	-	-	-	-	-	-	-	-
- LUXEMBOURG VERS BELGIQUE	BF	-	-	-	-	-	-	-	-	-	-	-
	C	-	-	-	-	-	-	-	-	-	-	-
- AUTRES PAYS VERS BELGIQUE	BF	-	-	-	-	-	-	-	-	-	-	-
	C	-	-	-	-	-	-	-	-	-	-	-
SORTIES	BF	11	5	25	3	30	61	181	26	8	25	375
	C	-	-	-	-	-	-	-	-	-	-	-
DONT :												
- BELGIQUE VERS FRANCE PAR LA FRONTIERE FRANCAISE	BF	6	1	15	1	27	17	21	8	4	7	108
	C	-	-	-	-	-	-	-	-	-	-	-
- BELGIQUE VERS FRANCE PAR LA FRONTIERE NEERLANDAISE	BF	-	-	6	-	-	3	4	-	-	-	13
	C	-	-	-	-	-	-	-	-	-	-	-
- BELGIQUE VERS PAYS-BAS	BF	6	4	-	1	1	34	132	11	1	18	207
	C	-	-	-	-	-	-	-	-	-	-	-
- BELGIQUE VERS ALLEMAGNE	BF	-	-	4	-	2	6	18	5	3	-	39
	C	-	-	-	-	-	-	-	-	-	-	-
- BELGIQUE VERS ROYAUME-UNI	BF	-	-	-	-	-	-	-	-	-	-	-
	C	-	-	-	-	-	-	-	-	-	-	-
- BELGIQUE VERS SUISSE	BF	-	-	-	-	-	-	6	-	-	-	6
	C	-	-	-	-	-	-	-	-	-	-	-
- BELGIQUE VERS LUXEMBOURG	BF	-	-	-	-	-	-	-	2	-	-	2
	C	-	-	-	-	-	-	-	-	-	-	-
- BELGIQUE VERS AUTRES PAYS	BF	-	-	-	-	-	-	-	-	-	-	-
	C	-	-	-	-	-	-	-	-	-	-	-
TRANSIT	BF	38	7	3	2	15	20	26	9	5	1	126
	C	-	-	-	-	-	-	-	-	-	-	-
TRAFIC TOTAL	BF	117	82	354	378	321	180	1131	123	68	216	2969
	C	-	-	-	-	-	-	-	-	-	-	-

(1) BATEAUX (OU CABOTEURS) DONT LE PROPRIETAIRE EST UN BELGE

NAVIGATION INTERIEURE (SUITE)

2. TRAFIC DURANT LE MOIS DE MAI 2004

D) REPARTITION DU TRANSPORT DE MARCHANDISES (1000 T) PAR LES BATEAUX BELGES (1)

D'APRES LA NATURE DES MARCHANDISES (NOMENCLATURE N.S.T.)

RELATION DE TRAFIC	BATEAU FLUVIAL OU CABO-TEUR	PRODUITS AGRICOLES ET ANIMAUX VIVANTS	DENREES ALIMENTAIRES ET FOURRAGES	COMBUSTIBLES MINERAUX SOLIDES	PRODUITS PETROLIERS	MINERAIS ET DECHETS POUR LA METALLURGIE	PRODUITS METALLURGIQUES	MINERAUX BRUTS OU MANUFACTURES ET MATERIAUX DE CONSTRUCTION	ENGRAIS	PRODUITS CHIMIQUES	MACHINES, VEHICULES, OBJETS MANUFACTURES N.D.A. ET TRANSACCATIONS SPECIALES	TOTAL
TRAFIC INTERIEUR	BF	28	62	248	268	73	59	630	82	53	156	1659
	C	-	-	-	-	-	-	-	-	-	-	-
ENTREES	BF	43	15	112	78	129	26	203	14	10	41	672
	C	-	-	-	-	-	-	-	-	-	-	-
DONT :												
- FRANCE VERS BELGIQUE PAR LA FRONTIERE FRANCAISE	BF	32	10	-	-	2	20	11	-	1	12	88
	C	-	-	-	-	-	-	-	-	-	-	-
- FRANCE VERS BELGIQUE PAR LA FRONTIERE NEERLANDAISE	BF	2	-	-	-	-	-	7	-	-	1	9
	C	-	-	-	-	-	-	-	-	-	-	-
- PAYS-BAS VERS BELGIQUE	BF	7	4	111	78	122	4	117	12	6	27	489
	C	-	-	-	-	-	-	-	-	-	-	-
- ALLEMAGNE VERS BELGIQUE	BF	3	1	1	-	5	2	66	3	3	1	84
	C	-	-	-	-	-	-	-	-	-	-	-
- ROYAUME-UNI VERS BELGIQUE	BF	-	-	-	-	-	-	-	-	-	-	-
	C	-	-	-	-	-	-	-	-	-	-	-
- SUISSE VERS BELGIQUE	BF	-	-	-	-	-	-	2	-	-	-	2
	C	-	-	-	-	-	-	-	-	-	-	-
- LUXEMBOURG VERS BELGIQUE	BF	-	-	-	-	-	-	-	-	-	-	-
	C	-	-	-	-	-	-	-	-	-	-	-
- AUTRES PAYS VERS BELGIQUE	BF	-	-	-	-	-	-	-	-	-	-	-
	C	-	-	-	-	-	-	-	-	-	-	-
SORTIES	BF	8	4	18	1	31	55	176	20	5	17	336
	C	-	-	-	-	-	-	-	-	-	-	-
DONT :												
- BELGIQUE VERS FRANCE PAR LA FRONTIERE FRANCAISE	BF	3	2	11	1	31	21	24	12	3	6	114
	C	-	-	-	-	-	-	-	-	-	-	-
- BELGIQUE VERS FRANCE PAR LA FRONTIERE NEERLANDAISE	BF	-	-	-	-	-	-	10	-	-	-	10
	C	-	-	-	-	-	-	-	-	-	-	-
- BELGIQUE VERS PAYS-BAS	BF	6	1	2	-	-	22	114	6	2	11	163
	C	-	-	-	-	-	-	-	-	-	-	-
- BELGIQUE VERS ALLEMAGNE	BF	-	1	5	-	-	10	25	1	-	1	44
	C	-	-	-	-	-	-	-	-	-	-	-
- BELGIQUE VERS ROYAUME-UNI	BF	-	-	-	-	-	-	-	-	-	-	-
	C	-	-	-	-	-	-	-	-	-	-	-
- BELGIQUE VERS SUISSE	BF	-	-	-	-	-	1	2	-	-	-	3
	C	-	-	-	-	-	-	-	-	-	-	-
- BELGIQUE VERS LUXEMBOURG	BF	-	-	-	-	-	-	-	-	-	-	-
	C	-	-	-	-	-	-	-	-	-	-	-
- BELGIQUE VERS AUTRES PAYS	BF	-	-	-	-	-	1	-	1	-	-	2
	C	-	-	-	-	-	-	-	-	-	-	-
TRANSIT	BF	47	10	6	2	8	11	12	11	7	2	116
	C	-	-	-	-	-	-	-	-	-	-	-
TRAFIC TOTAL	BF	127	91	384	349	241	152	1021	127	75	216	2783
	C	-	-	-	-	-	-	-	-	-	-	-

(1) BATEAUX (OU CABOTEURS) DONT LE PROPRIETAIRE EST UN BELGE

NAVIGATION INTERIEURE (SUITE)

2. TRAFIC DURANT LE MOIS DE JUIN 2004

D) REPARTITION DU TRANSPORT DE MARCHANDISES (1000 T) PAR LES BATEAUX BELGES (1)

D'APRES LA NATURE DES MARCHANDISES (NOMENCLATURE N.S.T.)

RELATION DE TRAFIC	BATEAU FLUVIAL OU CABOTEUR	PRODUITS AGRICOLES ET ANIMAUX VIVANTS	DENREES ALIMENTAIRES ET FOURRAGES	COMBUSTIBLES MINERAIUX SOLIDES	PRODUITS PETROLIERS	MINERAI ET DECHETS POUR LA METALLURGIE	PRODUITS METALLURGIQUES	MINERAIUX BRUTS OU MANUFACTURES ET MATERIAUX DE CONSTRUCTION	ENGRAIS	PRODUITS CHIMIQUES	MACHINES, VEHICULES, OBJETS MANUFACTURES N.D.A. ET TRANSACCIONS SPECIALES	TOTAL
TRAFIC INTERIEUR	BF	37	81	274	272	136	78	868	58	56	185	2045
	C	-	-	-	-	-	-	-	-	-	-	-
ENTREES	BF	43	16	95	114	163	23	329	20	25	43	872
	C	-	-	-	-	-	-	1	-	-	-	1
DONT :												
- FRANCE VERS BELGIQUE PAR LA FRONTIERE FRANCAISE	BF	32	8	-	-	6	15	11	-	6	13	91
	C	-	-	-	-	-	-	-	-	-	-	-
- FRANCE VERS BELGIQUE PAR LA FRONTIERE NEERLANDAISE	BF	4	1	-	-	-	-	9	-	-	1	15
	C	-	-	-	-	-	-	-	-	-	-	-
- PAYS-BAS VERS BELGIQUE	BF	5	6	94	114	153	5	203	18	18	28	646
	C	-	-	-	-	-	-	-	-	-	-	-
- ALLEMAGNE VERS BELGIQUE	BF	2	1	1	-	4	-	103	2	1	-	114
	C	-	-	-	-	-	-	-	-	-	-	-
- ROYAUME-UNI VERS BELGIQUE	BF	-	-	-	-	-	-	-	-	-	-	-
	C	-	-	-	-	-	-	1	-	-	-	1
- SUISSE VERS BELGIQUE	BF	-	-	-	-	-	1	3	-	-	1	5
	C	-	-	-	-	-	-	-	-	-	-	-
- LUXEMBOURG VERS BELGIQUE	BF	-	-	-	-	-	-	-	-	-	-	-
	C	-	-	-	-	-	-	-	-	-	-	-
- AUTRES PAYS VERS BELGIQUE	BF	-	-	-	-	-	1	-	-	-	-	1
	C	-	-	-	-	-	-	-	-	-	-	-
SORTIES	BF	7	10	26	5	32	52	221	22	14	26	415
	C	-	-	-	-	-	-	-	-	-	-	-
DONT :												
- BELGIQUE VERS FRANCE PAR LA FRONTIERE FRANCAISE	BF	3	2	19	4	32	21	33	11	8	5	137
	C	-	-	-	-	-	-	-	-	-	-	-
- BELGIQUE VERS FRANCE PAR LA FRONTIERE NEERLANDAISE	BF	-	-	3	-	-	3	11	2	-	1	19
	C	-	-	-	-	-	-	-	-	-	-	-
- BELGIQUE VERS PAYS-BAS	BF	4	8	-	1	-	23	155	6	4	20	221
	C	-	-	-	-	-	-	-	-	-	-	-
- BELGIQUE VERS ALLEMAGNE	BF	-	-	4	-	-	6	17	3	3	-	33
	C	-	-	-	-	-	-	-	-	-	-	-
- BELGIQUE VERS ROYAUME-UNI	BF	-	-	-	-	-	-	-	-	-	-	-
	C	-	-	-	-	-	-	-	-	-	-	-
- BELGIQUE VERS SUISSE	BF	-	-	-	-	-	-	5	-	-	-	5
	C	-	-	-	-	-	-	-	-	-	-	-
- BELGIQUE VERS LUXEMBOURG	BF	-	-	-	-	-	-	-	-	-	-	-
	C	-	-	-	-	-	-	-	-	-	-	-
- BELGIQUE VERS AUTRES PAYS	BF	-	-	-	-	-	-	-	-	-	-	-
	C	-	-	-	-	-	-	-	-	-	-	-
TRANSIT	BF	46	8	9	2	13	12	18	12	8	1	130
	C	-	-	-	-	-	-	-	-	-	-	-
TRAFIC TOTAL	BF	133	115	404	394	342	165	1436	113	103	255	3461
	C	-	-	-	-	-	-	1	-	-	-	1

(1) BATEAUX (OU CABOTEURS) DONT LE PROPRIETAIRE EST UN BELGE

NAVIGATION INTERIEURE (SUITE)

2. TRAFIC DURANT LE MOIS DE JANVIER 2004

E) REPARTITION DU TRAFIC FLUVIAL DE TOUTE NATIONALITE SELON LE TYPE DE BATEAU

(NON COMPRIS LES CABOTEURS) (EN 1000 T ET 1000 TKM)

RELATION DE TRAFIC	TYPE DE BATEAU	TONNAGE TRANSPORTE			TONNES-KM EN BELGIQUE		
		ORDI-NAIRES	CITERNES	AUTRES	ORDI-NAIRES	CITERNES	AUTRES
TRAFIC INTERIEUR	AUTOMOTEURS	1148	918	195	114933	67445	13825
	BATEAUX POUSSES	590	13	3	52988	606	469
	BATEAUX REMORQUES	-	-	-	15	-	-
ENTREES	AUTOMOTEURS	2802	1265	138	138060	53974	5706
	BATEAUX POUSSES	1295	173	-	69988	2643	-
	BATEAUX REMORQUES	9	-	-	134	-	-
DONT :							
- FRANCE VERS BELGIQUE PAR LA FRONTIERE FRANCAISE	AUTOMOTEURS	102	4	12	13429	256	1509
	BATEAUX POUSSES	13	-	-	1784	-	-
	BATEAUX REMORQUES	-	-	-	-	-	-
- FRANCE VERS BELGIQUE PAR LA FRONTIERE NEERLANDAISE	AUTOMOTEURS	116	3	5	2451	40	152
	BATEAUX POUSSES	28	-	-	370	-	-
	BATEAUX REMORQUES	-	-	-	-	-	-
- PAYS-BAS VERS BELGIQUE	AUTOMOTEURS	1592	1050	58	91902	49336	2902
	BATEAUX POUSSES	1155	152	-	66162	2328	-
	BATEAUX REMORQUES	9	-	-	134	-	-
- ALLEMAGNE VERS BELGIQUE	AUTOMOTEURS	971	206	56	29785	4309	1035
	BATEAUX POUSSES	91	21	-	1551	314	-
	BATEAUX REMORQUES	-	-	-	-	-	-
- ROYAUME-UNI VERS BELGIQUE	AUTOMOTEURS	-	-	-	-	-	-
	BATEAUX POUSSES	-	-	-	-	-	-
	BATEAUX REMORQUES	-	-	-	-	-	-
- SUISSE VERS BELGIQUE	AUTOMOTEURS	16	1	7	247	16	109
	BATEAUX POUSSES	8	-	-	113	-	-
	BATEAUX REMORQUES	-	-	-	-	-	-
- LUXEMBOURG VERS BELGIQUE	AUTOMOTEURS	1	1	-	14	18	-
	BATEAUX POUSSES	-	-	-	-	-	-
	BATEAUX REMORQUES	-	-	-	-	-	-
- AUTRES PAYS VERS BELGIQUE	AUTOMOTEURS	5	-	-	233	-	-
	BATEAUX POUSSES	-	-	-	7	-	-
	BATEAUX REMORQUES	-	-	-	-	-	-
SORTIES	AUTOMOTEURS	1605	883	104	85387	14332	4312
	BATEAUX POUSSES	465	120	-	12200	1927	-
	BATEAUX REMORQUES	9	-	-	114	-	-
DONT :							
- BELGIQUE VERS FRANCE PAR LA FRONTIERE FRANCAISE	AUTOMOTEURS	176	2	5	24806	192	490
	BATEAUX POUSSES	17	-	-	1644	47	-
	BATEAUX REMORQUES	-	-	-	-	-	-
- BELGIQUE VERS FRANCE PAR LA FRONTIERE NEERLANDAISE	AUTOMOTEURS	105	19	-	2409	318	-
	BATEAUX POUSSES	6	4	-	86	64	-
	BATEAUX REMORQUES	-	-	-	-	-	-
- BELGIQUE VERS PAYS-BAS	AUTOMOTEURS	706	550	64	42325	8831	3224
	BATEAUX POUSSES	358	99	-	9232	1577	-
	BATEAUX REMORQUES	9	-	-	114	-	-
- BELGIQUE VERS ALLEMAGNE	AUTOMOTEURS	536	259	26	14299	4198	458
	BATEAUX POUSSES	64	5	-	948	68	-
	BATEAUX REMORQUES	-	-	-	-	-	-
- BELGIQUE VERS ROYAUME-UNI	AUTOMOTEURS	-	-	-	-	-	-
	BATEAUX POUSSES	-	-	-	-	-	-
	BATEAUX REMORQUES	-	-	-	-	-	-
- BELGIQUE VERS SUISSE	AUTOMOTEURS	67	37	9	1118	543	140
	BATEAUX POUSSES	20	12	-	290	171	-
	BATEAUX REMORQUES	-	-	-	-	-	-
- BELGIQUE VERS LUXEMBOURG	AUTOMOTEURS	12	17	-	163	249	-
	BATEAUX POUSSES	-	-	-	-	-	-
	BATEAUX REMORQUES	-	-	-	-	-	-
- BELGIQUE VERS AUTRES PAYS	AUTOMOTEURS	3	-	-	268	-	-
	BATEAUX POUSSES	-	-	-	-	-	-
	BATEAUX REMORQUES	-	-	-	-	-	-
TRANSIT	AUTOMOTEURS	295	26	6	41100	3034	672
	BATEAUX POUSSES	56	-	-	7448	-	-
	BATEAUX REMORQUES	-	-	-	-	-	-
TRAFIC TOTAL	AUTOMOTEURS	5850	3092	444	379480	138785	24516
	BATEAUX POUSSES	2406	306	3	142624	5175	469
	BATEAUX REMORQUES	18	-	-	264	-	-

NAVIGATION INTERIEURE (SUITE)

2. TRAFIC DURANT LE MOIS DE FEVRIER 2004

E) REPARTITION DU TRAFIC FLUVIAL DE TOUTE NATIONALITE SELON LE TYPE DE BATEAU
(NON COMPRIS LES CABOTEURS) (EN 1000 T ET 1000 TKM)

RELATION DE TRAFIC	TYPE DE BATEAU	TONNAGE TRANSPORTE			TONNES-KM EN BELGIQUE		
		ORDI-NAIRES	CITERNES	AUTRES	ORDI-NAIRES	CITERNES	AUTRES
TRAFIC INTERIEUR	AUTOMOTEURS	1120	787	202	112027	56626	14002
	BATEAUX POUSSES	649	4	2	57573	210	313
	BATEAUX REMORQUES	5	-	-	94	-	-
ENTREES	AUTOMOTEURS	2932	1271	143	153138	53061	4588
	BATEAUX POUSSES	1102	145	2	63970	2252	224
	BATEAUX REMORQUES	9	-	-	131	-	-
DONT :							
- FRANCE VERS BELGIQUE PAR LA FRONTIERE FRANCAISE	AUTOMOTEURS	129	3	10	17288	244	1190
	BATEAUX POUSSES	14	-	2	2267	-	207
	BATEAUX REMORQUES	-	-	-	-	-	-
- FRANCE VERS BELGIQUE PAR LA FRONTIERE NEERLANDAISE	AUTOMOTEURS	151	1	-	3159	9	-
	BATEAUX POUSSES	39	-	-	693	-	-
	BATEAUX REMORQUES	-	-	-	-	-	-
- PAYS-BAS VERS BELGIQUE	AUTOMOTEURS	1697	1104	52	101578	49573	2101
	BATEAUX POUSSES	983	127	-	59915	1983	17
	BATEAUX REMORQUES	9	-	-	131	-	-
- ALLEMAGNE VERS BELGIQUE	AUTOMOTEURS	928	156	74	30381	3125	1182
	BATEAUX POUSSES	59	16	-	984	245	-
	BATEAUX REMORQUES	-	-	-	-	-	-
- ROYAUME-UNI VERS BELGIQUE	AUTOMOTEURS	-	-	-	-	-	-
	BATEAUX POUSSES	-	-	-	-	-	-
	BATEAUX REMORQUES	-	-	-	-	-	-
- SUISSE VERS BELGIQUE	AUTOMOTEURS	19	7	8	309	110	115
	BATEAUX POUSSES	7	2	-	110	24	-
	BATEAUX REMORQUES	-	-	-	-	-	-
- LUXEMBOURG VERS BELGIQUE	AUTOMOTEURS	2	-	-	38	-	-
	BATEAUX POUSSES	-	-	-	-	-	-
	BATEAUX REMORQUES	-	-	-	-	-	-
- AUTRES PAYS VERS BELGIQUE	AUTOMOTEURS	7	-	-	385	-	-
	BATEAUX POUSSES	-	-	-	-	-	-
	BATEAUX REMORQUES	-	-	-	-	-	-
SORTIES	AUTOMOTEURS	1569	1011	101	79580	17148	3894
	BATEAUX POUSSES	529	76	-	13466	1146	-
	BATEAUX REMORQUES	1	-	-	14	-	-
DONT :							
- BELGIQUE VERS FRANCE PAR LA FRONTIERE FRANCAISE	AUTOMOTEURS	128	3	5	17434	415	468
	BATEAUX POUSSES	14	-	-	1114	-	-
	BATEAUX REMORQUES	-	-	-	-	-	-
- BELGIQUE VERS FRANCE PAR LA FRONTIERE NEERLANDAISE	AUTOMOTEURS	169	46	2	3116	737	25
	BATEAUX POUSSES	44	2	-	660	33	-
	BATEAUX REMORQUES	-	-	-	-	-	-
- BELGIQUE VERS PAYS-BAS	AUTOMOTEURS	728	678	51	43517	11337	2695
	BATEAUX POUSSES	355	56	-	9984	833	-
	BATEAUX REMORQUES	1	-	-	14	-	-
- BELGIQUE VERS ALLEMAGNE	AUTOMOTEURS	468	249	36	13655	4138	591
	BATEAUX POUSSES	100	8	-	1488	127	-
	BATEAUX REMORQUES	-	-	-	-	-	-
- BELGIQUE VERS ROYAUME-UNI	AUTOMOTEURS	-	-	-	-	-	-
	BATEAUX POUSSES	-	-	-	-	-	-
	BATEAUX REMORQUES	-	-	-	-	-	-
- BELGIQUE VERS SUISSE	AUTOMOTEURS	61	25	8	1302	365	114
	BATEAUX POUSSES	14	10	-	196	153	-
	BATEAUX REMORQUES	-	-	-	-	-	-
- BELGIQUE VERS LUXEMBOURG	AUTOMOTEURS	12	10	-	404	155	-
	BATEAUX POUSSES	2	-	-	24	-	-
	BATEAUX REMORQUES	-	-	-	-	-	-
- BELGIQUE VERS AUTRES PAYS	AUTOMOTEURS	2	-	-	153	-	-
	BATEAUX POUSSES	-	-	-	-	-	-
	BATEAUX REMORQUES	-	-	-	-	-	-
TRANSIT	AUTOMOTEURS	284	15	7	40325	1701	817
	BATEAUX POUSSES	62	-	-	8533	-	-
	BATEAUX REMORQUES	-	-	-	-	-	-
TRAFIC TOTAL	AUTOMOTEURS	5904	3084	453	385069	128535	23300
	BATEAUX POUSSES	2342	225	4	143542	3608	537
	BATEAUX REMORQUES	15	-	-	238	-	-

NAVIGATION INTERIEURE (SUIITE)

2. TRAFIC DURANT LE MOIS DE MARS 2004

E) REPARTITION DU TRAFIC FLUVIAL DE TOUTE NATIONALITE SELON LE TYPE DE BATEAU

(NON COMPRIS LES CABOTEURS) (EN 1000 T ET 1000 TKM)

RELATION DE TRAFIC	TYPE DE BATEAU	TONNAGE TRANSPORTE			TONNES-KM EN BELGIQUE		
		ORDI-NAIRES	CITERNES	AUTRES	ORDI-NAIRES	CITERNES	AUTRES
TRAFIC INTERIEUR	AUTOMOTEURS	1367	835	233	134407	62004	16119
	BATEAUX POUSSES	806	29	3	66584	879	391
	BATEAUX REMORQUES	8	-	-	156	-	-
ENTREES	AUTOMOTEURS	3255	1395	175	169712	58737	7239
	BATEAUX POUSSES	1077	127	-	61566	1956	-
	BATEAUX REMORQUES	18	-	-	277	-	-
DONT :							
- FRANCE VERS BELGIQUE PAR LA FRONTIERE FRANCAISE	AUTOMOTEURS	161	5	15	24539	382	1909
	BATEAUX POUSSES	18	-	-	3139	-	-
	BATEAUX REMORQUES	-	-	-	-	-	-
- FRANCE VERS BELGIQUE PAR LA FRONTIERE NEERLANDAISE	AUTOMOTEURS	162	7	1	3684	109	74
	BATEAUX POUSSES	31	-	-	621	-	-
	BATEAUX REMORQUES	-	-	-	-	-	-
- PAYS-BAS VERS BELGIQUE	AUTOMOTEURS	1900	1172	75	111706	54073	3655
	BATEAUX POUSSES	939	110	-	56473	1699	-
	BATEAUX REMORQUES	14	-	-	212	-	-
- ALLEMAGNE VERS BELGIQUE	AUTOMOTEURS	1001	201	75	29069	4020	1462
	BATEAUX POUSSES	77	17	-	1162	257	-
	BATEAUX REMORQUES	4	-	-	65	-	-
- ROYAUME-UNI VERS BELGIQUE	AUTOMOTEURS	-	-	-	-	-	-
	BATEAUX POUSSES	-	-	-	-	-	-
	BATEAUX REMORQUES	-	-	-	-	-	-
- SUISSE VERS BELGIQUE	AUTOMOTEURS	14	10	9	208	152	139
	BATEAUX POUSSES	11	-	-	171	-	-
	BATEAUX REMORQUES	-	-	-	-	-	-
- LUXEMBOURG VERS BELGIQUE	AUTOMOTEURS	4	-	-	71	-	-
	BATEAUX POUSSES	-	-	-	-	-	-
	BATEAUX REMORQUES	-	-	-	-	-	-
- AUTRES PAYS VERS BELGIQUE	AUTOMOTEURS	13	-	-	435	-	-
	BATEAUX POUSSES	-	-	-	-	-	-
	BATEAUX REMORQUES	-	-	-	-	-	-
SORTIES	AUTOMOTEURS	1762	951	145	96964	16034	5676
	BATEAUX POUSSES	582	89	2	15165	1379	23
	BATEAUX REMORQUES	4	-	-	55	-	-
DONT :							
- BELGIQUE VERS FRANCE PAR LA FRONTIERE FRANCAISE	AUTOMOTEURS	143	1	8	19318	144	831
	BATEAUX POUSSES	14	-	-	881	46	-
	BATEAUX REMORQUES	-	-	-	-	-	-
- BELGIQUE VERS FRANCE PAR LA FRONTIERE NEERLANDAISE	AUTOMOTEURS	146	26	-	3007	412	-
	BATEAUX POUSSES	9	2	-	129	29	-
	BATEAUX REMORQUES	-	-	-	-	-	-
- BELGIQUE VERS PAYS-BAS	AUTOMOTEURS	881	586	79	56752	10096	3817
	BATEAUX POUSSES	427	67	2	12196	1025	23
	BATEAUX REMORQUES	4	-	-	55	-	-
- BELGIQUE VERS ALLEMAGNE	AUTOMOTEURS	482	310	46	14750	4958	855
	BATEAUX POUSSES	118	11	-	1757	153	-
	BATEAUX REMORQUES	-	-	-	-	-	-
- BELGIQUE VERS ROYAUME-UNI	AUTOMOTEURS	-	-	-	-	-	-
	BATEAUX POUSSES	-	-	-	-	-	-
	BATEAUX REMORQUES	-	-	-	-	-	-
- BELGIQUE VERS SUISSE	AUTOMOTEURS	77	16	12	1997	247	174
	BATEAUX POUSSES	14	8	-	202	125	-
	BATEAUX REMORQUES	-	-	-	-	-	-
- BELGIQUE VERS LUXEMBOURG	AUTOMOTEURS	30	12	-	936	177	-
	BATEAUX POUSSES	-	-	-	-	-	-
	BATEAUX REMORQUES	-	-	-	-	-	-
- BELGIQUE VERS AUTRES PAYS	AUTOMOTEURS	3	-	-	203	-	-
	BATEAUX POUSSES	-	-	-	-	-	-
	BATEAUX REMORQUES	-	-	-	-	-	-
TRANSIT	AUTOMOTEURS	338	27	4	44095	3107	397
	BATEAUX POUSSES	59	-	-	7849	-	-
	BATEAUX REMORQUES	-	-	-	-	-	-
TRAFIC TOTAL	AUTOMOTEURS	6722	3208	558	445179	139882	29431
	BATEAUX POUSSES	2524	244	4	151164	4214	413
	BATEAUX REMORQUES	31	-	-	489	-	-

NAVIGATION INTERIEURE (SUITE)

2. TRAFIC DURANT LE MOIS D'AVRIL 2004

E) REPARTITION DU TRAFIC FLUVIAL DE TOUTE NATIONALITE SELON LE TYPE DE BATEAU

(NON COMPRIS LES CABOTEURS) (EN 1000 T ET 1000 TKM)

RELATION DE TRAFIC	TYPE DE BATEAU	TONNAGE TRANSPORTE			TONNES-KM EN BELGIQUE		
		ORDI-NAIRES	CITERNES	AUTRES	ORDI-NAIRES	CITERNES	AUTRES
TRAFIC INTERIEUR	AUTOMOTEURS	1197	858	206	126412	62945	13938
	BATEAUX POUSSES	671	13	3	50543	462	391
	BATEAUX REMORQUES	13	-	-	238	-	-
ENTREES	AUTOMOTEURS	3204	1257	203	158711	50296	6247
	BATEAUX POUSSES	1122	107	1	62210	2209	96
	BATEAUX REMORQUES	16	-	-	200	-	-
DONT :							
- FRANCE VERS BELGIQUE PAR LA FRONTIERE FRANCAISE	AUTOMOTEURS	119	3	7	16618	115	895
	BATEAUX POUSSES	13	-	1	1691	-	96
	BATEAUX REMORQUES	-	-	-	-	-	-
- FRANCE VERS BELGIQUE PAR LA FRONTIERE NEERLANDAISE	AUTOMOTEURS	136	2	3	3134	37	49
	BATEAUX POUSSES	21	-	-	572	-	-
	BATEAUX REMORQUES	-	-	-	-	-	-
- PAYS-BAS VERS BELGIQUE	AUTOMOTEURS	1943	1069	92	109610	46656	3547
	BATEAUX POUSSES	1026	103	-	59006	2143	-
	BATEAUX REMORQUES	16	-	-	200	-	-
- ALLEMAGNE VERS BELGIQUE	AUTOMOTEURS	978	156	89	28753	3083	1563
	BATEAUX POUSSES	57	4	-	858	65	-
	BATEAUX REMORQUES	-	-	-	-	-	-
- ROYAUME-UNI VERS BELGIQUE	AUTOMOTEURS	-	-	-	-	-	-
	BATEAUX POUSSES	-	-	-	-	-	-
	BATEAUX REMORQUES	-	-	-	-	-	-
- SUISSE VERS BELGIQUE	AUTOMOTEURS	17	21	11	295	330	192
	BATEAUX POUSSES	6	-	-	83	-	-
	BATEAUX REMORQUES	-	-	-	-	-	-
- LUXEMBOURG VERS BELGIQUE	AUTOMOTEURS	-	-	-	-	-	-
	BATEAUX POUSSES	-	-	-	-	-	-
	BATEAUX REMORQUES	-	-	-	-	-	-
- AUTRES PAYS VERS BELGIQUE	AUTOMOTEURS	11	6	-	301	74	-
	BATEAUX POUSSES	-	-	-	-	-	-
	BATEAUX REMORQUES	-	-	-	-	-	-
SORTIES	AUTOMOTEURS	1730	920	130	87111	14809	4426
	BATEAUX POUSSES	493	96	4	13441	1500	53
	BATEAUX REMORQUES	8	-	-	112	-	-
DONT :							
- BELGIQUE VERS FRANCE PAR LA FRONTIERE FRANCAISE	AUTOMOTEURS	149	1	6	20233	53	596
	BATEAUX POUSSES	12	-	-	1031	-	-
	BATEAUX REMORQUES	-	-	-	-	-	-
- BELGIQUE VERS FRANCE PAR LA FRONTIERE NEERLANDAISE	AUTOMOTEURS	113	28	-	2247	444	6
	BATEAUX POUSSES	10	-	-	146	-	-
	BATEAUX REMORQUES	-	-	-	-	-	-
- BELGIQUE VERS PAYS-BAS	AUTOMOTEURS	866	613	70	49395	9881	2953
	BATEAUX POUSSES	382	84	4	10927	1318	53
	BATEAUX REMORQUES	8	-	-	112	-	-
- BELGIQUE VERS ALLEMAGNE	AUTOMOTEURS	528	245	46	13475	3929	752
	BATEAUX POUSSES	80	6	-	1214	89	-
	BATEAUX REMORQUES	-	-	-	-	-	-
- BELGIQUE VERS ROYAUME-UNI	AUTOMOTEURS	-	-	-	-	-	-
	BATEAUX POUSSES	-	-	-	-	-	-
	BATEAUX REMORQUES	-	-	-	-	-	-
- BELGIQUE VERS SUISSE	AUTOMOTEURS	57	20	8	1111	302	119
	BATEAUX POUSSES	9	6	-	123	93	-
	BATEAUX REMORQUES	-	-	-	-	-	-
- BELGIQUE VERS LUXEMBOURG	AUTOMOTEURS	9	13	-	401	200	-
	BATEAUX POUSSES	-	-	-	-	-	-
	BATEAUX REMORQUES	-	-	-	-	-	-
- BELGIQUE VERS AUTRES PAYS	AUTOMOTEURS	8	-	-	250	-	-
	BATEAUX POUSSES	-	-	-	-	-	-
	BATEAUX REMORQUES	-	-	-	-	-	-
TRANSIT	AUTOMOTEURS	282	19	1	39580	2096	88
	BATEAUX POUSSES	50	-	-	6490	-	-
	BATEAUX REMORQUES	-	-	-	-	-	-
TRAFIC TOTAL	AUTOMOTEURS	6413	3054	540	411813	130145	24699
	BATEAUX POUSSES	2335	216	7	132684	4171	540
	BATEAUX REMORQUES	38	-	-	550	-	-

NAVIGATION INTERIEURE (SUITE)

2. TRAFIC DURANT LE MOIS DE MAI 2004

E) REPARTITION DU TRAFIC FLUVIAL DE TOUTE NATIONALITE SELON LE TYPE DE BATEAU
(NON COMPRIS LES CABOTEURS) (EN 1000 T ET 1000 TKM)

RELATION DE TRAFIC	TYPE DE BATEAU	TONNAGE TRANSPORTE			TONNES-KM EN BELGIQUE		
		ORDI-NAIRES	CITERNES	AUTRES	ORDI-NAIRES	CITERNES	AUTRES
TRAFIC INTERIEUR	AUTOMOTEURS	1114	844	198	111612	59538	12396
	BATEAUX POUSSES	658	25	2	47197	737	240
	BATEAUX REMORQUES	5	-	-	79	-	-
ENTREES	AUTOMOTEURS	3013	1053	215	149515	39196	7777
	BATEAUX POUSSES	1043	130	1	60046	2229	74
	BATEAUX REMORQUES	16	-	-	183	-	-
DONT :							
- FRANCE VERS BELGIQUE PAR LA FRONTIERE FRANCAISE	AUTOMOTEURS	140	2	11	19700	141	1369
	BATEAUX POUSSES	12	-	1	1426	-	74
	BATEAUX REMORQUES	-	-	-	-	-	-
- FRANCE VERS BELGIQUE PAR LA FRONTIERE NEERLANDAISE	AUTOMOTEURS	138	5	2	2713	79	102
	BATEAUX POUSSES	20	-	-	412	-	-
	BATEAUX REMORQUES	-	-	-	-	-	-
- PAYS-BAS VERS BELGIQUE	AUTOMOTEURS	1718	865	83	96869	35349	3972
	BATEAUX POUSSES	932	129	-	56936	2210	-
	BATEAUX REMORQUES	16	-	-	183	-	-
- ALLEMAGNE VERS BELGIQUE	AUTOMOTEURS	978	163	111	29447	3365	2217
	BATEAUX POUSSES	76	1	-	1222	19	-
	BATEAUX REMORQUES	-	-	-	-	-	-
- ROYAUME-UNI VERS BELGIQUE	AUTOMOTEURS	-	-	-	-	-	-
	BATEAUX POUSSES	-	-	-	-	-	-
	BATEAUX REMORQUES	-	-	-	-	-	-
- SUISSE VERS BELGIQUE	AUTOMOTEURS	22	17	7	366	261	117
	BATEAUX POUSSES	2	-	-	32	-	-
	BATEAUX REMORQUES	-	-	-	-	-	-
- LUXEMBOURG VERS BELGIQUE	AUTOMOTEURS	1	-	-	21	-	-
	BATEAUX POUSSES	-	-	-	-	-	-
	BATEAUX REMORQUES	-	-	-	-	-	-
- AUTRES PAYS VERS BELGIQUE	AUTOMOTEURS	16	-	-	398	-	-
	BATEAUX POUSSES	1	-	-	18	-	-
	BATEAUX REMORQUES	-	-	-	-	-	-
SORTIES	AUTOMOTEURS	1558	932	143	77066	15350	5055
	BATEAUX POUSSES	535	79	1	14426	1212	23
	BATEAUX REMORQUES	5	-	-	76	-	-
DONT :							
- BELGIQUE VERS FRANCE PAR LA FRONTIERE FRANCAISE	AUTOMOTEURS	152	3	8	21123	319	697
	BATEAUX POUSSES	13	-	-	1082	32	16
	BATEAUX REMORQUES	-	-	-	-	-	-
- BELGIQUE VERS FRANCE PAR LA FRONTIERE NEERLANDAISE	AUTOMOTEURS	124	36	2	2452	602	36
	BATEAUX POUSSES	16	-	-	236	-	-
	BATEAUX REMORQUES	-	-	-	-	-	-
- BELGIQUE VERS PAYS-BAS	AUTOMOTEURS	669	513	79	37197	8323	3334
	BATEAUX POUSSES	403	67	1	11046	1000	8
	BATEAUX REMORQUES	5	-	-	76	-	-
- BELGIQUE VERS ALLEMAGNE	AUTOMOTEURS	528	352	48	14429	5693	907
	BATEAUX POUSSES	99	3	-	1982	39	-
	BATEAUX REMORQUES	-	-	-	-	-	-
- BELGIQUE VERS ROYAUME-UNI	AUTOMOTEURS	-	-	-	-	-	-
	BATEAUX POUSSES	-	-	-	-	-	-
	BATEAUX REMORQUES	-	-	-	-	-	-
- BELGIQUE VERS SUISSE	AUTOMOTEURS	70	13	5	1163	196	80
	BATEAUX POUSSES	6	-	-	80	-	-
	BATEAUX REMORQUES	-	-	-	-	-	-
- BELGIQUE VERS LUXEMBOURG	AUTOMOTEURS	6	15	-	201	218	-
	BATEAUX POUSSES	-	9	-	-	140	-
	BATEAUX REMORQUES	-	-	-	-	-	-
- BELGIQUE VERS AUTRES PAYS	AUTOMOTEURS	8	-	-	502	-	-
	BATEAUX POUSSES	-	-	-	-	-	-
	BATEAUX REMORQUES	-	-	-	-	-	-
TRANSIT	AUTOMOTEURS	280	24	2	37092	2741	191
	BATEAUX POUSSES	57	-	-	7796	-	-
	BATEAUX REMORQUES	-	-	-	-	-	-
TRAFIC TOTAL	AUTOMOTEURS	5966	2853	557	375285	116825	25419
	BATEAUX POUSSES	2294	235	3	129465	4178	336
	BATEAUX REMORQUES	27	-	-	337	-	-

NAVIGATION INTERIEURE (SUITE)

2. TRAFIC DURANT LE MOIS DE JUIN 2004

E) REPARTITION DU TRAFIC FLUVIAL DE TOUTE NATIONALITE SELON LE TYPE DE BATEAU
(NON COMPRIS LES CABOTEURS) (EN 1000 T ET 1000 TKM)

RELATION DE TRAFIC	TYPE DE BATEAU	TONNAGE TRANSPORTE			TONNES-KM EN BELGIQUE		
		ORDI-NAIRES	CITERNES	AUTRES	ORDI-NAIRES	CITERNES	AUTRES
TRAFIC INTERIEUR	AUTOMOTEURS	1433	687	237	149647	49879	15523
	BATEAUX POUSSES	705	12	3	54963	347	479
	BATEAUX REMORQUES	5	-	-	148	-	-
ENTREES	AUTOMOTEURS	3270	1234	188	171901	44218	7315
	BATEAUX POUSSES	1126	150	1	65855	2295	7
	BATEAUX REMORQUES	2	-	-	28	-	-
DONT :							
- FRANCE VERS BELGIQUE PAR LA FRONTIERE FRANCAISE	AUTOMOTEURS	139	6	14	20598	658	1755
	BATEAUX POUSSES	10	-	-	1278	-	-
	BATEAUX REMORQUES	-	-	-	-	-	-
- FRANCE VERS BELGIQUE PAR LA FRONTIERE NEERLANDAISE	AUTOMOTEURS	124	2	7	2569	32	176
	BATEAUX POUSSES	19	-	-	305	-	-
	BATEAUX REMORQUES	-	-	-	-	-	-
- PAYS-BAS VERS BELGIQUE	AUTOMOTEURS	2001	1053	69	116200	40571	3476
	BATEAUX POUSSES	1035	146	1	63311	2231	7
	BATEAUX REMORQUES	-	-	-	2	-	-
- ALLEMAGNE VERS BELGIQUE	AUTOMOTEURS	962	156	93	31488	2702	1794
	BATEAUX POUSSES	57	4	-	883	65	-
	BATEAUX REMORQUES	2	-	-	26	-	-
- ROYAUME-UNI VERS BELGIQUE	AUTOMOTEURS	-	-	-	-	-	-
	BATEAUX POUSSES	-	-	-	-	-	-
	BATEAUX REMORQUES	-	-	-	-	-	-
- SUISSE VERS BELGIQUE	AUTOMOTEURS	22	17	5	503	256	114
	BATEAUX POUSSES	3	-	-	40	-	-
	BATEAUX REMORQUES	-	-	-	-	-	-
- LUXEMBOURG VERS BELGIQUE	AUTOMOTEURS	2	-	-	50	-	-
	BATEAUX POUSSES	-	-	-	-	-	-
	BATEAUX REMORQUES	-	-	-	-	-	-
- AUTRES PAYS VERS BELGIQUE	AUTOMOTEURS	21	-	-	493	-	-
	BATEAUX POUSSES	2	-	-	37	-	-
	BATEAUX REMORQUES	-	-	-	-	-	-
SORTIES	AUTOMOTEURS	1809	846	131	92911	14665	4533
	BATEAUX POUSSES	513	68	3	13749	1016	63
	BATEAUX REMORQUES	2	-	-	26	-	-
DONT :							
- BELGIQUE VERS FRANCE PAR LA FRONTIERE FRANCAISE	AUTOMOTEURS	191	3	7	24900	282	637
	BATEAUX POUSSES	15	-	-	1429	-	27
	BATEAUX REMORQUES	-	-	-	-	-	-
- BELGIQUE VERS FRANCE PAR LA FRONTIERE NEERLANDAISE	AUTOMOTEURS	177	32	4	3367	521	104
	BATEAUX POUSSES	16	-	-	244	-	-
	BATEAUX REMORQUES	-	-	-	-	-	-
- BELGIQUE VERS PAYS-BAS	AUTOMOTEURS	866	495	70	50399	8613	3016
	BATEAUX POUSSES	356	51	2	10161	765	36
	BATEAUX REMORQUES	2	-	-	26	-	-
- BELGIQUE VERS ALLEMAGNE	AUTOMOTEURS	516	292	44	12721	4881	689
	BATEAUX POUSSES	122	12	-	1860	182	-
	BATEAUX REMORQUES	-	-	-	-	-	-
- BELGIQUE VERS ROYAUME-UNI	AUTOMOTEURS	-	-	-	-	-	-
	BATEAUX POUSSES	-	-	-	-	-	-
	BATEAUX REMORQUES	-	-	-	-	-	-
- BELGIQUE VERS SUISSE	AUTOMOTEURS	53	15	6	1214	227	86
	BATEAUX POUSSES	4	-	-	55	-	-
	BATEAUX REMORQUES	-	-	-	-	-	-
- BELGIQUE VERS LUXEMBOURG	AUTOMOTEURS	-	9	-	-	139	-
	BATEAUX POUSSES	-	5	-	-	69	-
	BATEAUX REMORQUES	-	-	-	-	-	-
- BELGIQUE VERS AUTRES PAYS	AUTOMOTEURS	6	-	-	309	-	-
	BATEAUX POUSSES	-	-	-	-	-	-
	BATEAUX REMORQUES	-	-	-	-	-	-
TRANSIT	AUTOMOTEURS	306	20	3	40588	2311	376
	BATEAUX POUSSES	51	-	-	6606	-	-
	BATEAUX REMORQUES	-	-	-	-	-	-
TRAFIC TOTAL	AUTOMOTEURS	6818	2788	558	455046	111073	27747
	BATEAUX POUSSES	2394	231	7	141172	3659	548
	BATEAUX REMORQUES	9	-	-	202	-	-

NAVIGATION INTERIEURE (SUITE)

2. TRAFIC DURANT LE MOIS DE JANVIER 2004

F) REPARTITION DU TRAFIC FLUVIAL PAR DES BATEAUX BELGES (1) SELON LE TYPE DE BATEAU
(NON COMPRIS LES CABOTEURS) (EN 1000 T ET 1000 TKM)

RELATION DE TRAFIC	TYPE DE BATEAU	TONNAGE TRANSPORTE			TONNES-KM EN BELGIQUE		
		ORDI-NAIRES	CITERNES	AUTRES	ORDI-NAIRES	CITERNES	AUTRES
TRAFIC INTERIEUR	AUTOMOTEURS	831	425	162	92159	40784	12123
	BATEAUX POUSSES	454	-	3	43630	-	469
	BATEAUX REMORQUES	-	-	-	15	-	-
ENTREES	AUTOMOTEURS	377	174	36	38606	20000	2909
	BATEAUX POUSSES	235	-	-	37073	-	-
	BATEAUX REMORQUES	-	-	-	-	-	-
DONT :							
- FRANCE VERS BELGIQUE PAR LA FRONTIERE FRANCAISE	AUTOMOTEURS	45	3	12	6287	244	1509
	BATEAUX POUSSES	2	-	-	208	-	-
	BATEAUX REMORQUES	-	-	-	-	-	-
- FRANCE VERS BELGIQUE PAR LA FRONTIERE NEERLANDAISE	AUTOMOTEURS	8	-	1	319	-	96
	BATEAUX POUSSES	-	-	-	-	-	-
	BATEAUX REMORQUES	-	-	-	-	-	-
- PAYS-BAS VERS BELGIQUE	AUTOMOTEURS	244	167	19	26968	19407	1074
	BATEAUX POUSSES	234	-	-	36865	-	-
	BATEAUX REMORQUES	-	-	-	-	-	-
- ALLEMAGNE VERS BELGIQUE	AUTOMOTEURS	80	4	3	5033	350	230
	BATEAUX POUSSES	-	-	-	-	-	-
	BATEAUX REMORQUES	-	-	-	-	-	-
- ROYAUME-UNI VERS BELGIQUE	AUTOMOTEURS	-	-	-	-	-	-
	BATEAUX POUSSES	-	-	-	-	-	-
	BATEAUX REMORQUES	-	-	-	-	-	-
- SUISSE VERS BELGIQUE	AUTOMOTEURS	-	-	-	-	-	-
	BATEAUX POUSSES	-	-	-	-	-	-
	BATEAUX REMORQUES	-	-	-	-	-	-
- LUXEMBOURG VERS BELGIQUE	AUTOMOTEURS	-	-	-	-	-	-
	BATEAUX POUSSES	-	-	-	-	-	-
	BATEAUX REMORQUES	-	-	-	-	-	-
- AUTRES PAYS VERS BELGIQUE	AUTOMOTEURS	-	-	-	-	-	-
	BATEAUX POUSSES	-	-	-	-	-	-
	BATEAUX REMORQUES	-	-	-	-	-	-
SORTIES	AUTOMOTEURS	331	2	19	39160	206	1394
	BATEAUX POUSSES	11	-	-	827	47	-
	BATEAUX REMORQUES	-	-	-	-	-	-
DONT :							
- BELGIQUE VERS FRANCE PAR LA FRONTIERE FRANCAISE	AUTOMOTEURS	108	1	3	15267	166	457
	BATEAUX POUSSES	3	-	-	358	47	-
	BATEAUX REMORQUES	-	-	-	-	-	-
- BELGIQUE VERS FRANCE PAR LA FRONTIERE NEERLANDAISE	AUTOMOTEURS	10	-	-	767	-	-
	BATEAUX POUSSES	-	-	-	-	-	-
	BATEAUX REMORQUES	-	-	-	-	-	-
- BELGIQUE VERS PAYS-BAS	AUTOMOTEURS	171	1	16	18997	40	936
	BATEAUX POUSSES	8	-	-	469	-	-
	BATEAUX REMORQUES	-	-	-	-	-	-
- BELGIQUE VERS ALLEMAGNE	AUTOMOTEURS	36	-	-	3575	-	1
	BATEAUX POUSSES	-	-	-	-	-	-
	BATEAUX REMORQUES	-	-	-	-	-	-
- BELGIQUE VERS ROYAUME-UNI	AUTOMOTEURS	-	-	-	-	-	-
	BATEAUX POUSSES	-	-	-	-	-	-
	BATEAUX REMORQUES	-	-	-	-	-	-
- BELGIQUE VERS SUISSE	AUTOMOTEURS	6	-	-	478	-	-
	BATEAUX POUSSES	-	-	-	-	-	-
	BATEAUX REMORQUES	-	-	-	-	-	-
- BELGIQUE VERS LUXEMBOURG	AUTOMOTEURS	-	-	-	-	-	-
	BATEAUX POUSSES	-	-	-	-	-	-
	BATEAUX REMORQUES	-	-	-	-	-	-
- BELGIQUE VERS AUTRES PAYS	AUTOMOTEURS	1	-	-	77	-	-
	BATEAUX POUSSES	-	-	-	-	-	-
	BATEAUX REMORQUES	-	-	-	-	-	-
TRANSIT	AUTOMOTEURS	105	7	4	15475	849	419
	BATEAUX POUSSES	2	-	-	224	-	-
	BATEAUX REMORQUES	-	-	-	-	-	-
TRAFIC TOTAL	AUTOMOTEURS	1643	608	221	185401	61840	16845
	BATEAUX POUSSES	703	-	3	81754	47	469
	BATEAUX REMORQUES	-	-	-	15	-	-

(1) BATEAUX DONT LE PROPRIETAIRE EST UN BELGE

NAVIGATION INTERIEURE (SUITE)

2. TRAFIC DURANT LE MOIS DE FEVRIER 2004

F) REPARTITION DU TRAFIC FLUVIAL PAR DES BATEAUX BELGES (1) SELON LE TYPE DE BATEAU
(NON COMPRIS LES CABOTEURS) (EN 1000 T ET 1000 TKM)

RELATION DE TRAFIC	TYPE DE BATEAU	TONNAGE TRANSPORTE			TONNES-KM EN BELGIQUE		
		ORDI-NAIRES	CITERNES	AUTRES	ORDI-NAIRES	CITERNES	AUTRES
TRAFIC INTERIEUR	AUTOMOTEURS	780	349	167	86719	32605	12525
	BATEAUX POUSSES	486	-	2	46355	-	313
	BATEAUX REMORQUES	-	-	-	-	-	-
ENTREES	AUTOMOTEURS	452	166	27	48433	18642	2133
	BATEAUX POUSSES	222	1	2	34433	82	224
	BATEAUX REMORQUES	-	-	-	-	-	-
DONT :							
- FRANCE VERS BELGIQUE PAR LA FRONTIERE FRANCAISE	AUTOMOTEURS	68	2	9	9829	166	1114
	BATEAUX POUSSES	1	-	2	184	-	207
	BATEAUX REMORQUES	-	-	-	-	-	-
- FRANCE VERS BELGIQUE PAR LA FRONTIERE NEERLANDAISE	AUTOMOTEURS	7	-	-	480	-	-
	BATEAUX POUSSES	-	-	-	-	-	-
	BATEAUX REMORQUES	-	-	-	-	-	-
- PAYS-BAS VERS BELGIQUE	AUTOMOTEURS	288	160	17	33294	18278	923
	BATEAUX POUSSES	221	1	-	34249	82	17
	BATEAUX REMORQUES	-	-	-	-	-	-
- ALLEMAGNE VERS BELGIQUE	AUTOMOTEURS	88	3	1	4799	198	96
	BATEAUX POUSSES	-	-	-	-	-	-
	BATEAUX REMORQUES	-	-	-	-	-	-
- ROYAUME-UNI VERS BELGIQUE	AUTOMOTEURS	-	-	-	-	-	-
	BATEAUX POUSSES	-	-	-	-	-	-
	BATEAUX REMORQUES	-	-	-	-	-	-
- SUISSE VERS BELGIQUE	AUTOMOTEURS	-	-	-	29	-	-
	BATEAUX POUSSES	-	-	-	-	-	-
	BATEAUX REMORQUES	-	-	-	-	-	-
- LUXEMBOURG VERS BELGIQUE	AUTOMOTEURS	-	-	-	-	-	-
	BATEAUX POUSSES	-	-	-	-	-	-
	BATEAUX REMORQUES	-	-	-	-	-	-
- AUTRES PAYS VERS BELGIQUE	AUTOMOTEURS	-	-	-	-	-	-
	BATEAUX POUSSES	-	-	-	-	-	-
	BATEAUX REMORQUES	-	-	-	-	-	-
SORTIES	AUTOMOTEURS	301	12	16	34513	1429	1434
	BATEAUX POUSSES	11	-	-	951	-	-
	BATEAUX REMORQUES	-	-	-	-	-	-
DONT :							
- BELGIQUE VERS FRANCE PAR LA FRONTIERE FRANCAISE	AUTOMOTEURS	83	3	4	11648	389	445
	BATEAUX POUSSES	2	-	-	155	-	-
	BATEAUX REMORQUES	-	-	-	-	-	-
- BELGIQUE VERS FRANCE PAR LA FRONTIERE NEERLANDAISE	AUTOMOTEURS	7	-	-	381	-	-
	BATEAUX POUSSES	-	-	-	-	-	-
	BATEAUX REMORQUES	-	-	-	-	-	-
- BELGIQUE VERS PAYS-BAS	AUTOMOTEURS	160	9	13	17252	1040	990
	BATEAUX POUSSES	10	-	-	796	-	-
	BATEAUX REMORQUES	-	-	-	-	-	-
- BELGIQUE VERS ALLEMAGNE	AUTOMOTEURS	42	-	-	4432	-	-
	BATEAUX POUSSES	-	-	-	-	-	-
	BATEAUX REMORQUES	-	-	-	-	-	-
- BELGIQUE VERS ROYAUME-UNI	AUTOMOTEURS	-	-	-	-	-	-
	BATEAUX POUSSES	-	-	-	-	-	-
	BATEAUX REMORQUES	-	-	-	-	-	-
- BELGIQUE VERS SUISSE	AUTOMOTEURS	7	-	-	643	-	-
	BATEAUX POUSSES	-	-	-	-	-	-
	BATEAUX REMORQUES	-	-	-	-	-	-
- BELGIQUE VERS LUXEMBOURG	AUTOMOTEURS	1	-	-	96	-	-
	BATEAUX POUSSES	-	-	-	-	-	-
	BATEAUX REMORQUES	-	-	-	-	-	-
- BELGIQUE VERS AUTRES PAYS	AUTOMOTEURS	1	-	-	61	-	-
	BATEAUX POUSSES	-	-	-	-	-	-
	BATEAUX REMORQUES	-	-	-	-	-	-
TRANSIT	AUTOMOTEURS	106	4	4	16141	470	366
	BATEAUX POUSSES	2	-	-	405	-	-
	BATEAUX REMORQUES	-	-	-	-	-	-
TRAFIC TOTAL	AUTOMOTEURS	1639	530	214	185806	53147	16459
	BATEAUX POUSSES	722	1	4	82144	82	537
	BATEAUX REMORQUES	-	-	-	-	-	-

(1) BATEAUX DONT LE PROPRIETAIRE EST UN BELGE

NAVIGATION INTERIEURE (SUITE)

2. TRAFIC DURANT LE MOIS DE MARS 2004

F) REPARTITION DU TRAFIC FLUVIAL PAR DES BATEAUX BELGES (1) SELON LE TYPE DE BATEAU
(NON COMPRIS LES CABOTEURS) (EN 1000 T ET 1000 TKM)

RELATION DE TRAFIC	TYPE DE BATEAU	TONNAGE TRANSPORTE			TONNES-KM EN BELGIQUE		
		ORDI-NAIRES	CITERNES	AUTRES	ORDI-NAIRES	CITERNES	AUTRES
TRAFIC INTERIEUR	AUTOMOTEURS	907	312	185	101274	32261	13952
	BATEAUX POUSSES	625	-	3	55907	-	391
	BATEAUX REMORQUES	-	-	-	-	-	-
ENTREES	AUTOMOTEURS	400	139	42	43842	17257	3166
	BATEAUX POUSSES	162	1	-	24889	85	-
	BATEAUX REMORQUES	-	-	-	-	-	-
DONT :							
- FRANCE VERS BELGIQUE PAR LA FRONTIERE FRANCAISE	AUTOMOTEURS	94	4	12	15580	248	1403
	BATEAUX POUSSES	2	-	-	366	-	-
	BATEAUX REMORQUES	-	-	-	-	-	-
- FRANCE VERS BELGIQUE PAR LA FRONTIERE NEERLANDAISE	AUTOMOTEURS	19	-	1	1193	-	62
	BATEAUX POUSSES	-	-	-	-	-	-
	BATEAUX REMORQUES	-	-	-	-	-	-
- PAYS-BAS VERS BELGIQUE	AUTOMOTEURS	215	134	25	23226	16950	1429
	BATEAUX POUSSES	160	1	-	24523	85	-
	BATEAUX REMORQUES	-	-	-	-	-	-
- ALLEMAGNE VERS BELGIQUE	AUTOMOTEURS	70	1	4	3748	59	271
	BATEAUX POUSSES	-	-	-	-	-	-
	BATEAUX REMORQUES	-	-	-	-	-	-
- ROYAUME-UNI VERS BELGIQUE	AUTOMOTEURS	-	-	-	-	-	-
	BATEAUX POUSSES	-	-	-	-	-	-
	BATEAUX REMORQUES	-	-	-	-	-	-
- SUISSE VERS BELGIQUE	AUTOMOTEURS	-	-	-	-	-	-
	BATEAUX POUSSES	-	-	-	-	-	-
	BATEAUX REMORQUES	-	-	-	-	-	-
- LUXEMBOURG VERS BELGIQUE	AUTOMOTEURS	-	-	-	-	-	-
	BATEAUX POUSSES	-	-	-	-	-	-
	BATEAUX REMORQUES	-	-	-	-	-	-
- AUTRES PAYS VERS BELGIQUE	AUTOMOTEURS	1	-	-	94	-	-
	BATEAUX POUSSES	-	-	-	-	-	-
	BATEAUX REMORQUES	-	-	-	-	-	-
SORTIES	AUTOMOTEURS	379	6	24	42956	521	2184
	BATEAUX POUSSES	16	-	-	1666	46	-
	BATEAUX REMORQUES	-	-	-	-	-	-
DONT :							
- BELGIQUE VERS FRANCE PAR LA FRONTIERE FRANCAISE	AUTOMOTEURS	91	1	6	12161	91	793
	BATEAUX POUSSES	3	-	-	163	46	-
	BATEAUX REMORQUES	-	-	-	-	-	-
- BELGIQUE VERS FRANCE PAR LA FRONTIERE NEERLANDAISE	AUTOMOTEURS	12	-	-	820	-	-
	BATEAUX POUSSES	-	-	-	-	-	-
	BATEAUX REMORQUES	-	-	-	-	-	-
- BELGIQUE VERS PAYS-BAS	AUTOMOTEURS	224	2	18	24862	248	1391
	BATEAUX POUSSES	13	-	-	1503	-	-
	BATEAUX REMORQUES	-	-	-	-	-	-
- BELGIQUE VERS ALLEMAGNE	AUTOMOTEURS	36	3	-	3913	182	-
	BATEAUX POUSSES	-	-	-	-	-	-
	BATEAUX REMORQUES	-	-	-	-	-	-
- BELGIQUE VERS ROYAUME-UNI	AUTOMOTEURS	-	-	-	-	-	-
	BATEAUX POUSSES	-	-	-	-	-	-
	BATEAUX REMORQUES	-	-	-	-	-	-
- BELGIQUE VERS SUISSE	AUTOMOTEURS	15	-	-	1120	-	-
	BATEAUX POUSSES	-	-	-	-	-	-
	BATEAUX REMORQUES	-	-	-	-	-	-
- BELGIQUE VERS LUXEMBOURG	AUTOMOTEURS	-	-	-	-	-	-
	BATEAUX POUSSES	-	-	-	-	-	-
	BATEAUX REMORQUES	-	-	-	-	-	-
- BELGIQUE VERS AUTRES PAYS	AUTOMOTEURS	1	-	-	81	-	-
	BATEAUX POUSSES	-	-	-	-	-	-
	BATEAUX REMORQUES	-	-	-	-	-	-
TRANSIT	AUTOMOTEURS	112	9	3	15531	965	305
	BATEAUX POUSSES	5	-	-	625	-	-
	BATEAUX REMORQUES	-	-	-	-	-	-
TRAFIC TOTAL	AUTOMOTEURS	1797	466	254	203602	51003	19607
	BATEAUX POUSSES	807	2	3	83087	131	391
	BATEAUX REMORQUES	-	-	-	-	-	-

(1) BATEAUX DONT LE PROPRIETAIRE EST UN BELGE

NAVIGATION INTERIEURE (SUITE)

2. TRAFIC DURANT LE MOIS D'AVRIL 2004

F) REPARTITION DU TRAFIC FLUVIAL PAR DES BATEAUX BELGES (1) SELON LE TYPE DE BATEAU
(NON COMPRIS LES CABOTEURS) (EN 1000 T ET 1000 TKM)

RELATION DE TRAFIC	TYPE DE BATEAU	TONNAGE TRANSPORTE			TONNES-KM EN BELGIQUE		
		ORDI-NAIRES	CITERNES	AUTRES	ORDI-NAIRES	CITERNES	AUTRES
TRAFIC INTERIEUR	AUTOMOTEURS	815	282	173	95079	30841	12548
	BATEAUX POUSSES	472	-	3	42253	-	391
	BATEAUX REMORQUES	-	-	-	-	-	-
ENTREES	AUTOMOTEURS	402	112	34	40536	13930	2369
	BATEAUX POUSSES	173	1	1	26710	48	96
	BATEAUX REMORQUES	-	-	-	-	-	-
DONT :							
- FRANCE VERS BELGIQUE PAR LA FRONTIERE FRANCAISE	AUTOMOTEURS	61	3	6	9285	96	681
	BATEAUX POUSSES	2	-	1	268	-	96
	BATEAUX REMORQUES	-	-	-	-	-	-
- FRANCE VERS BELGIQUE PAR LA FRONTIERE NEERLANDAISE	AUTOMOTEURS	14	-	-	697	-	-
	BATEAUX POUSSES	-	-	-	-	-	-
	BATEAUX REMORQUES	-	-	-	-	-	-
- PAYS-BAS VERS BELGIQUE	AUTOMOTEURS	231	106	23	25755	13609	1334
	BATEAUX POUSSES	171	1	-	26441	48	-
	BATEAUX REMORQUES	-	-	-	-	-	-
- ALLEMAGNE VERS BELGIQUE	AUTOMOTEURS	92	4	5	4716	224	322
	BATEAUX POUSSES	-	-	-	-	-	-
	BATEAUX REMORQUES	-	-	-	-	-	-
- ROYAUME-UNI VERS BELGIQUE	AUTOMOTEURS	-	-	-	-	-	-
	BATEAUX POUSSES	-	-	-	-	-	-
	BATEAUX REMORQUES	-	-	-	-	-	-
- SUISSE VERS BELGIQUE	AUTOMOTEURS	3	-	-	84	-	32
	BATEAUX POUSSES	-	-	-	-	-	-
	BATEAUX REMORQUES	-	-	-	-	-	-
- LUXEMBOURG VERS BELGIQUE	AUTOMOTEURS	-	-	-	-	-	-
	BATEAUX POUSSES	-	-	-	-	-	-
	BATEAUX REMORQUES	-	-	-	-	-	-
- AUTRES PAYS VERS BELGIQUE	AUTOMOTEURS	-	-	-	-	-	-
	BATEAUX POUSSES	-	-	-	-	-	-
	BATEAUX REMORQUES	-	-	-	-	-	-
SORTIES	AUTOMOTEURS	345	3	19	38302	314	1443
	BATEAUX POUSSES	8	-	-	701	-	-
	BATEAUX REMORQUES	-	-	-	-	-	-
DONT :							
- BELGIQUE VERS FRANCE PAR LA FRONTIERE FRANCAISE	AUTOMOTEURS	100	-	6	13363	-	596
	BATEAUX POUSSES	2	-	-	214	-	-
	BATEAUX REMORQUES	-	-	-	-	-	-
- BELGIQUE VERS FRANCE PAR LA FRONTIERE NEERLANDAISE	AUTOMOTEURS	13	-	-	422	-	-
	BATEAUX POUSSES	-	-	-	-	-	-
	BATEAUX REMORQUES	-	-	-	-	-	-
- BELGIQUE VERS PAYS-BAS	AUTOMOTEURS	186	2	13	20393	208	844
	BATEAUX POUSSES	6	-	-	487	-	-
	BATEAUX REMORQUES	-	-	-	-	-	-
- BELGIQUE VERS ALLEMAGNE	AUTOMOTEURS	37	1	-	3386	107	4
	BATEAUX POUSSES	-	-	-	-	-	-
	BATEAUX REMORQUES	-	-	-	-	-	-
- BELGIQUE VERS ROYAUME-UNI	AUTOMOTEURS	-	-	-	-	-	-
	BATEAUX POUSSES	-	-	-	-	-	-
	BATEAUX REMORQUES	-	-	-	-	-	-
- BELGIQUE VERS SUISSE	AUTOMOTEURS	6	-	-	434	-	-
	BATEAUX POUSSES	-	-	-	-	-	-
	BATEAUX REMORQUES	-	-	-	-	-	-
- BELGIQUE VERS LUXEMBOURG	AUTOMOTEURS	2	-	-	304	-	-
	BATEAUX POUSSES	-	-	-	-	-	-
	BATEAUX REMORQUES	-	-	-	-	-	-
- BELGIQUE VERS AUTRES PAYS	AUTOMOTEURS	-	-	-	-	-	-
	BATEAUX POUSSES	-	-	-	-	-	-
	BATEAUX REMORQUES	-	-	-	-	-	-
TRANSIT	AUTOMOTEURS	115	9	1	16860	944	88
	BATEAUX POUSSES	2	-	-	218	-	-
	BATEAUX REMORQUES	-	-	-	-	-	-
TRAFIC TOTAL	AUTOMOTEURS	1677	406	227	190777	46028	16447
	BATEAUX POUSSES	654	1	3	69881	48	487
	BATEAUX REMORQUES	-	-	-	-	-	-

(1) BATEAUX DONT LE PROPRIETAIRE EST UN BELGE

NAVIGATION INTERIEURE (SUITE)

2. TRAFIC DURANT LE MOIS DE MAI 2004

F) REPARTITION DU TRAFIC FLUVIAL PAR DES BATEAUX BELGES (1) SELON LE TYPE DE BATEAU
(NON COMPRIS LES CABOTEURS) (EN 1000 T ET 1000 TKM)

RELATION DE TRAFIC	TYPE DE BATEAU	TONNAGE TRANSPORTE			TONNES-KM EN BELGIQUE		
		ORDI-NAIRES	CITERNES	AUTRES	ORDI-NAIRES	CITERNES	AUTRES
TRAFIC INTERIEUR	AUTOMOTEURS	759	291	164	84394	28417	11005
	BATEAUX POUSSES	443	-	2	38213	-	240
	BATEAUX REMORQUES	-	-	-	-	-	-
ENTREES	AUTOMOTEURS	335	85	47	36314	11102	3508
	BATEAUX POUSSES	203	1	1	30862	92	74
	BATEAUX REMORQUES	-	-	-	-	-	-
DONT :							
- FRANCE VERS BELGIQUE PAR LA FRONTIERE FRANCAISE	AUTOMOTEURS	73	1	11	11060	28	1369
	BATEAUX POUSSES	2	-	1	188	-	74
	BATEAUX REMORQUES	-	-	-	-	-	-
- FRANCE VERS BELGIQUE PAR LA FRONTIERE NEERLANDAISE	AUTOMOTEURS	9	-	-	444	-	8
	BATEAUX POUSSES	-	-	-	-	-	-
	BATEAUX REMORQUES	-	-	-	-	-	-
- PAYS-BAS VERS BELGIQUE	AUTOMOTEURS	181	81	27	20390	10940	1617
	BATEAUX POUSSES	198	1	-	30592	92	-
	BATEAUX REMORQUES	-	-	-	-	-	-
- ALLEMAGNE VERS BELGIQUE	AUTOMOTEURS	70	3	8	4355	133	506
	BATEAUX POUSSES	3	-	-	82	-	-
	BATEAUX REMORQUES	-	-	-	-	-	-
- ROYAUME-UNI VERS BELGIQUE	AUTOMOTEURS	-	-	-	-	-	-
	BATEAUX POUSSES	-	-	-	-	-	-
	BATEAUX REMORQUES	-	-	-	-	-	-
- SUISSE VERS BELGIQUE	AUTOMOTEURS	2	-	-	66	-	8
	BATEAUX POUSSES	-	-	-	-	-	-
	BATEAUX REMORQUES	-	-	-	-	-	-
- LUXEMBOURG VERS BELGIQUE	AUTOMOTEURS	-	-	-	-	-	-
	BATEAUX POUSSES	-	-	-	-	-	-
	BATEAUX REMORQUES	-	-	-	-	-	-
- AUTRES PAYS VERS BELGIQUE	AUTOMOTEURS	-	-	-	-	-	-
	BATEAUX POUSSES	-	-	-	-	-	-
	BATEAUX REMORQUES	-	-	-	-	-	-
SORTIES	AUTOMOTEURS	306	2	15	35866	149	1365
	BATEAUX POUSSES	13	-	-	1343	-	16
	BATEAUX REMORQUES	-	-	-	-	-	-
DONT :							
- BELGIQUE VERS FRANCE PAR LA FRONTIERE FRANCAISE	AUTOMOTEURS	106	1	5	15135	57	642
	BATEAUX POUSSES	2	-	-	128	-	16
	BATEAUX REMORQUES	-	-	-	-	-	-
- BELGIQUE VERS FRANCE PAR LA FRONTIERE NEERLANDAISE	AUTOMOTEURS	10	-	-	513	-	-
	BATEAUX POUSSES	-	-	-	-	-	-
	BATEAUX REMORQUES	-	-	-	-	-	-
- BELGIQUE VERS PAYS-BAS	AUTOMOTEURS	142	-	10	14841	46	704
	BATEAUX POUSSES	11	-	-	1214	-	-
	BATEAUX REMORQUES	-	-	-	-	-	-
- BELGIQUE VERS ALLEMAGNE	AUTOMOTEURS	43	1	-	4749	47	19
	BATEAUX POUSSES	-	-	-	-	-	-
	BATEAUX REMORQUES	-	-	-	-	-	-
- BELGIQUE VERS ROYAUME-UNI	AUTOMOTEURS	-	-	-	-	-	-
	BATEAUX POUSSES	-	-	-	-	-	-
	BATEAUX REMORQUES	-	-	-	-	-	-
- BELGIQUE VERS SUISSE	AUTOMOTEURS	3	-	-	347	-	-
	BATEAUX POUSSES	-	-	-	-	-	-
	BATEAUX REMORQUES	-	-	-	-	-	-
- BELGIQUE VERS LUXEMBOURG	AUTOMOTEURS	-	-	-	-	-	-
	BATEAUX POUSSES	-	-	-	-	-	-
	BATEAUX REMORQUES	-	-	-	-	-	-
- BELGIQUE VERS AUTRES PAYS	AUTOMOTEURS	2	-	-	281	-	-
	BATEAUX POUSSES	-	-	-	-	-	-
	BATEAUX REMORQUES	-	-	-	-	-	-
TRANSIT	AUTOMOTEURS	102	9	2	14254	1035	191
	BATEAUX POUSSES	4	-	-	638	-	-
	BATEAUX REMORQUES	-	-	-	-	-	-
TRAFIC TOTAL	AUTOMOTEURS	1501	387	228	170828	40703	16068
	BATEAUX POUSSES	664	1	3	71056	92	329
	BATEAUX REMORQUES	-	-	-	-	-	-

(1) BATEAUX DONT LE PROPRIETAIRE EST UN BELGE

NAVIGATION INTERIEURE (SUITE)

2. TRAFIC DURANT LE MOIS DE JUIN 2004

F) REPARTITION DU TRAFIC FLUVIAL PAR DES BATEAUX BELGES (1) SELON LE TYPE DE BATEAU
(NON COMPRIS LES CABOTEURS) (EN 1000 T ET 1000 TKM)

RELATION DE TRAFIC	TYPE DE BATEAU	TONNAGE TRANSPORTE			TONNES-KM EN BELGIQUE		
		ORDI-NAIRES	CITERNES	AUTRES	ORDI-NAIRES	CITERNES	AUTRES
TRAFIC INTERIEUR	AUTOMOTEURS	1021	280	200	114804	26308	13549
	BATEAUX POUSSES	541	-	3	47966	-	479
	BATEAUX REMORQUES	-	-	-	-	-	-
ENTREES	AUTOMOTEURS	468	129	50	45909	14082	3612
	BATEAUX POUSSES	224	1	-	33718	45	-
	BATEAUX REMORQUES	-	-	-	-	-	-
DONT :							
- FRANCE VERS BELGIQUE PAR LA FRONTIERE FRANCAISE	AUTOMOTEURS	73	4	12	11662	391	1430
	BATEAUX POUSSES	2	-	-	254	-	-
	BATEAUX REMORQUES	-	-	-	-	-	-
- FRANCE VERS BELGIQUE PAR LA FRONTIERE NEERLANDAISE	AUTOMOTEURS	14	-	1	608	-	94
	BATEAUX POUSSES	-	-	-	-	-	-
	BATEAUX REMORQUES	-	-	-	-	-	-
- PAYS-BAS VERS BELGIQUE	AUTOMOTEURS	269	126	28	27587	13690	1645
	BATEAUX POUSSES	222	1	-	33454	45	-
	BATEAUX REMORQUES	-	-	-	-	-	-
- ALLEMAGNE VERS BELGIQUE	AUTOMOTEURS	107	-	7	5782	-	388
	BATEAUX POUSSES	-	-	-	-	-	-
	BATEAUX REMORQUES	-	-	-	-	-	-
- ROYAUME-UNI VERS BELGIQUE	AUTOMOTEURS	-	-	-	-	-	-
	BATEAUX POUSSES	-	-	-	-	-	-
	BATEAUX REMORQUES	-	-	-	-	-	-
- SUISSE VERS BELGIQUE	AUTOMOTEURS	4	-	1	230	-	56
	BATEAUX POUSSES	-	-	-	-	-	-
	BATEAUX REMORQUES	-	-	-	-	-	-
- LUXEMBOURG VERS BELGIQUE	AUTOMOTEURS	-	-	-	-	-	-
	BATEAUX POUSSES	-	-	-	-	-	-
	BATEAUX REMORQUES	-	-	-	-	-	-
- AUTRES PAYS VERS BELGIQUE	AUTOMOTEURS	1	-	-	40	-	-
	BATEAUX POUSSES	-	-	-	-	-	-
	BATEAUX REMORQUES	-	-	-	-	-	-
SORTIES	AUTOMOTEURS	373	9	23	41288	1003	1651
	BATEAUX POUSSES	9	-	-	644	-	27
	BATEAUX REMORQUES	-	-	-	-	-	-
DONT :							
- BELGIQUE VERS FRANCE PAR LA FRONTIERE FRANCAISE	AUTOMOTEURS	127	2	5	17173	240	605
	BATEAUX POUSSES	2	-	-	220	-	27
	BATEAUX REMORQUES	-	-	-	-	-	-
- BELGIQUE VERS FRANCE PAR LA FRONTIERE NEERLANDAISE	AUTOMOTEURS	18	-	1	753	-	47
	BATEAUX POUSSES	-	-	-	-	-	-
	BATEAUX REMORQUES	-	-	-	-	-	-
- BELGIQUE VERS PAYS-BAS	AUTOMOTEURS	191	5	18	20097	676	999
	BATEAUX POUSSES	7	-	-	423	-	-
	BATEAUX REMORQUES	-	-	-	-	-	-
- BELGIQUE VERS ALLEMAGNE	AUTOMOTEURS	31	1	-	2771	87	-
	BATEAUX POUSSES	-	-	-	-	-	-
	BATEAUX REMORQUES	-	-	-	-	-	-
- BELGIQUE VERS ROYAUME-UNI	AUTOMOTEURS	-	-	-	-	-	-
	BATEAUX POUSSES	-	-	-	-	-	-
	BATEAUX REMORQUES	-	-	-	-	-	-
- BELGIQUE VERS SUISSE	AUTOMOTEURS	5	-	-	493	-	-
	BATEAUX POUSSES	-	-	-	-	-	-
	BATEAUX REMORQUES	-	-	-	-	-	-
- BELGIQUE VERS LUXEMBOURG	AUTOMOTEURS	-	-	-	-	-	-
	BATEAUX POUSSES	-	-	-	-	-	-
	BATEAUX REMORQUES	-	-	-	-	-	-
- BELGIQUE VERS AUTRES PAYS	AUTOMOTEURS	-	-	-	-	-	-
	BATEAUX POUSSES	-	-	-	-	-	-
	BATEAUX REMORQUES	-	-	-	-	-	-
TRANSIT	AUTOMOTEURS	118	8	1	16344	935	179
	BATEAUX POUSSES	3	-	-	361	-	-
	BATEAUX REMORQUES	-	-	-	-	-	-
TRAFIC TOTAL	AUTOMOTEURS	1981	426	274	218346	42327	18992
	BATEAUX POUSSES	776	1	3	82688	45	506
	BATEAUX REMORQUES	-	-	-	-	-	-

(1) BATEAUX DONT LE PROPRIETAIRE EST UN BELGE

NAVIGATION INTERIEURE (SUITE)

2. TRAFIC DURANT LE MOIS DE JANVIER 2004

G) ACTIVITE SUR LES VOIES NAVIGABLES

BASSINS ET VOIES NAVIGABLES	LONGUEUR AU 31.12.85 (KM)	REPARTITION DU TRAFIC SELON SON RAPPORT AVEC LA VOIE CONSIDEREE						
		DEPARTS VERS DES DESTINATIONS EN DEHORS DE LA VOIE	ARRIVEES EN PROVENANCE D'AUTRES VOIES OU DE PAYS ETRANGERS	TRANSIT PAR RAPPORT A LA VOIE (1)	TRAFFIC A L'INTERIEUR DE LA VOIE	TRAFFIC TOTAL		
						NOMBRE DE BATEAUX CHARGES (1)	MARCHANDISES TRANSPORTEES 1 000 T (1)	TKM PRESTEEES 1 000 TKM
1 000 T	1 000 T	1 000 T	1 000 T					
BASSIN DE L'ESCAUT MARITIME								
ESCAUT MARITIME I (GENTBRUGGE-RUPEL)	68,4	28	38	395	-	925	461	24468
ESCAUT MARITIME II (RUPEL-FRONTIERE)	39,4	89	114	1530	-	2112	1734	30489
RUPEL	12,0	5	17	779	-	939	801	2599
DYLE (2)	28,5	-	4	8	-	49	12	32
NETHE + CANAL DE LA NETHE (2)	26,1	-	23	9	-	52	32	492
DURME (2)	16,7	-	-	-	-	-	-	-
MOERVAART - BOVENDURME (2)	29,3	7	-	-	-	17	7	7
LIAISON ESCAUT-RHIN + DOCKS D'ANVERS	21,0	3475	2425	1712	57	9858	7668	110356
DENDRE	65,3	3	24	-	-	61	27	301
TOTAL	306,7							168744
CANAUX DE LA CAMPINE								
CANAL ALBERT	129,6	468	1306	1809	14	3184	3597	274681
CANAL DE BRIEGDEN A NEERHAREN	4,9	-	54	23	-	91	77	169
ZUID-WILLEMSVAART I	38,6	26	16	64	-	171	105	2990
ZUID-WILLEMSVAART II	4,9	-	-	32	-	104	32	161
CANAL DE BOCHOLT A HERENTALS	57,4	93	57	54	-	371	204	3888
CANAL DE DESSEL A KWAADMECHELEN	15,8	15	8	64	-	165	87	1342
CANAL DE DESSEL A SCHOTEN	63,3	1	42	-	-	115	43	1173
CANAL DE BEVERLO	14,8	13	-	-	-	28	13	67
TOTAL	329,3							284470
CANAUX BRABANCONS								
CANAL DE CHARLEROI A BRUXELLES	68,2	38	194	210	-	588	443	20711
CANAL DE BRUXELLES AU RUPEL	31,9	96	369	339	1	946	805	20380
CANAL DE LOUVAIN A LA DYLE	30,0	6	1	-	-	43	8	187
TOTAL	130,1							41279
MEUSE ET SAMBRE								
MEUSE (2) (EN AMONT DE LIEGE)	113,7	456	767	211	66	1234	1501	47038
MEUSE (2) (EN AVAL DE LIEGE)	13,3	1	204	-	-	110	204	234
MEUSE MITOYENNE I	6,6	20	3	-	-	49	23	63
MEUSE MITOYENNE II	9,8	-	-	-	-	-	-	-
CANAL DE MONSIN	0,7	-	-	203	-	108	203	203
CANAL DE LANAYE A MAASTRICHT	1,9	-	-	718	-	731	719	1437
CANAL DE HACCOURT A VISE	0,9	-	-	1	-	2	1	1
SAMBRE	87,5	169	107	51	21	410	347	9426
OURTHE	4,1	-	-	-	-	-	-	-
TOTAL	238,5							58404

(1) NE PEUT ETRE ADDITIONNE PARCE QU'UN MEME BATEAU EST SOUVENT REPRIS DANS PLUSIEURS VOIES NAVIGABLES.
DES LORS LE TOTAL GENERAL EST INFERIEUR AU TOTAL DES DONNEES DES VOIES NAVIGABLES PRIS SEPAREMENT.

(2) LA LONGUEUR RENSEIGNEE DE CES VOIES NAVIGABLES DIFFERE LEGEREMENT DE LEUR LONGUEUR OFFICIELLE. EN EFFET, POUR PERMETTRE
LEUR TRAITEMENT PAR L'ORDINATEUR, CERTAINS TRONCONS DE VOIES NAVIGABLES ONT ETE AJOUTES A UNE AUTRE VOIE NAVIGABLE QUE
CELLE A LAQUELLE ILS APPARTIENNENT.

NAVIGATION INTERIEURE (SUITE)

2. TRAFIC DURANT LE MOIS DE JANVIER 2004

G) ACTIVITE SUR LES VOIES NAVIGABLES

BASSINS ET VOIES NAVIGABLES	LONGUEUR AU 31.12.85 (KM)	REPARTITION DU TRAFIC SELON SON RAPPORT AVEC LA VOIE CONSIDEREE						
		DEPARTS VERS DES DESTINATIONS EN DEHORS DE LA VOIE	ARRIVEES EN PROVENANCE D'AUTRES VOIES OU DE PAYS ETRANGERS	TRANSIT PAR RAPPORT A LA VOIE (1)	TRAFIC A L'INTERIEUR DE LA VOIE	TRAFIC TOTAL		
						1 000 T	1 000 T	1 000 T
BASSIN DU HAUT ESCAUT								
HAUT ESCAUT (2)	83,0	154	239	487	2	1377	882	51323
LYS (2)	69,2	6	76	467	-	1171	548	13166
LYS MITOYENNE	18,0	10	1	232	-	792	243	4311
CANAL DE GAND A TERNEUZEN (2)	20,5	603	1298	941	-	2900	2842	32966
CANAL DE GAND A BRUGES (2)	46,0	10	45	603	-	1286	658	6845
CANAL DE DERIVATION DE LA LYS	27,5	2	34	520	-	1130	556	7747
CANAL DE EEKLO	1,7	-	-	-	-	-	-	-
LYS - BRANCHE DE ZULTE	1,8	-	-	-	-	-	-	-
CANAL DE ROULERS A LA LYS	16,5	4	246	-	-	344	250	2717
CANAL DE BOSSUIT A COURTRAI	15,2	-	29	1	-	27	29	187
CANAL DE L'ESPIERRES	8,4	-	-	1	-	2	1	7
CANAL CIRCULAIRE	21,7	2	32	1437	-	2436	1470	15622
TOTAL	329,5							134892
CENTRE ET BORINAGE								
CANAL DU CENTRE A GRAND GABARIT	24,3	45	11	86	-	256	142	2574
EMBRANCHEMENT PRINCIPAL	1,7	-	8	-	-	10	8	17
CANAL DU CENTRE HISTORIQUE	7,2	-	-	-	-	-	-	-
CANAL DE BLATON-ATH	22,6	-	-	-	-	-	-	-
CANAL DE POMMEROEUL-CONDE	6,1	-	-	1	-	2	1	7
CANAL DE NIMY-BLATON-PERONNES	38,9	43	45	76	-	286	163	5329
TOTAL	100,8							7927
BASSIN DE L'YSER ET COTE								
YSER	41,2	-	-	-	-	-	-	-
CANAL D'YPRES A L'YSER	15,2	-	-	-	-	-	-	-
CANAL DE PLASSENDALE A DUNKERQUE	39,8	-	-	-	-	1	-	4
CANAL DE LO	14,3	-	-	-	-	-	-	-
CANAL DE BRUGES A OSTENDE	20,9	23	462	41	-	339	526	846
CANAL DE BRUGES A ZEEBRUGGE	12,0	25	93	-	-	175	119	590
CANAL DE BRUGES A SLUIS	0,5	-	-	-	-	-	-	-
CANAL DE RACCORDEMENT A NIEUPOORT	0,5	-	-	-	-	-	-	-
TOTAL	144,4							1440
LE ROYAUME	1579,3							697155

(1) NE PEUT ETRE ADDITIONNE PARCE QU'UN MEME BATEAU EST SOUVENT REPRIS DANS PLUSIEURS VOIES NAVIGABLES. DES LORS LE TOTAL GENERAL EST INFERIEUR AU TOTAL DES DONNEES DES VOIES NAVIGABLES PRIS SEPAREMENT.

(2) LA LONGUEUR RENSEIGNEE DE CES VOIES NAVIGABLES DIFFERE LEGEREMENT DE LEUR LONGUEUR OFFICIELLE. EN EFFET, POUR PERMETTRE LEUR TRAITEMENT PAR L'ORDINATEUR, CERTAINS TRONCONS DE VOIES NAVIGABLES ONT ETE AJOUTES A UNE AUTRE VOIE NAVIGABLE QUE CELLE A LAQUELLE ILS APPARTIENNENT.

NAVIGATION INTERIEURE (SUITE)

2. TRAFIC DURANT LE MOIS DE JANVIER 2004

G) ACTIVITE SUR LES VOIES NAVIGABLES

BASSINS ET VOIES NAVIGABLES	LONGUEUR AU 31.12.1985 (KM)	REPARTITION DU TRAFIC SELON SA NATURE			
		EXPORTATIONS (1)	IMPORTATIONS (1)	TRANSIT (SANS TRANSBORDEMENT) (1)	TRAFIC INTERIEUR (1)
		1 000 T	1 000 T	1 000 T	1 000 T
BASSIN DE L'ESCAUT MARITIME					
ESCAUT MARITIME I (GENTBRUGGE-RUPEL)	68,4	105	91	69	196
ESCAUT MARITIME II (RUPEL-FRONTIERE)	39,4	326	634	101	673
RUPEL	12,0	108	320	6	367
DYLE (2)	28,5	-	1	-	11
NETHE + CANAL DE LA NETHE (2)	26,1	1	16	4	12
DURME (2)	16,7	-	-	-	-
MOERVAART - BOVENDURME (2)	29,3	1	-	-	6
LIAISON ESCAUT-RHIN + DOCKS D'ANVERS	21,0	2212	3366	89	2001
DENDRE	65,3	2	9	-	17
TOTAL	306,7				
CANAUX DE LA CAMPINE					
CANAL ALBERT	129,6	476	1469	118	1533
CANAL DE BRIEGDEN A NEERHAREN	4,9	-	45	2	30
ZUID-WILLEMSVAART I	38,6	22	8	4	71
ZUID-WILLEMSVAART II	4,9	1	15	13	3
CANAL DE BOCHOLT A HERENTALS	57,4	37	33	11	123
CANAL DE DESSEL A KWAADMECHELEN	15,8	30	6	10	41
CANAL DE DESSEL A SCHOTEN	63,3	-	13	-	30
CANAL DE BEVERLO	14,8	-	-	-	13
TOTAL	329,3				
CANAUX BRABANCONS					
CANAL DE CHARLEROI A BRUXELLES	68,2	78	139	11	214
CANAL DE BRUXELLES AU RUPEL	31,9	108	321	3	373
CANAL DE LOUVAIN A LA DYLE	30,0	-	1	-	7
TOTAL	130,1				
MEUSE ET SAMBRE					
MEUSE (2) (EN AMONT DE LIEGE)	113,7	269	550	21	662
MEUSE (2) (EN AVAL DE LIEGE)	13,3	1	92	-	111
MEUSE MITOYENNE I	6,6	15	3	-	6
MEUSE MITOYENNE II	9,8	-	-	-	-
CANAL DE MONSIN	0,7	1	92	-	110
CANAL DE LANAYE A MAASTRICHT	1,9	307	267	102	43
CANAL DE HACCOURT A VISE	0,9	-	-	-	1
SAMBRE	87,5	88	42	9	208
OURTHE	4,1	-	-	-	-
TOTAL	238,5				

(1) NE PEUT ETRE ADDITIONNE PARCE QU'UN MEME BATEAU EST SOUVENT REPRIS DANS PLUSIEURS VOIES NAVIGABLES. DES LORS LE TOTAL GENERAL EST INFERIEUR AU TOTAL DES DONNEES DES VOIES NAVIGABLES PRIS SEPAREMENT.

(2) LA LONGUEUR RENSEIGNEE DE CES VOIES NAVIGABLES DIFFERE LEGEREMENT DE LEUR LONGUEUR OFFICIELLE. EN EFFET, POUR PERMETTRE LEUR TRAITEMENT PAR L'ORDINATEUR, CERTAINS TRONCONS DE VOIES NAVIGABLES ONT ETE AJOUTES A UNE AUTRE VOIE NAVIGABLE QUE CELLE A LAQUELLE ILS APPARTIENNENT.

NAVIGATION INTERIEURE (SUITE)

2. TRAFIC DURANT LE MOIS DE JANVIER 2004

G) ACTIVITE SUR LES VOIES NAVIGABLES

BASSINS ET VOIES NAVIGABLES	LONGUEUR AU 31.12.1985 (KM)	REPARTITION DU TRAFIC SELON SA NATURE			
		EXPORTATIONS (1)	IMPORTATIONS (1)	TRANSIT (SANS TRANSBORDEMENT) (1)	TRAFIC INTERIEUR (1)
		1 000 T	1 000 T	1 000 T	1 000 T
BASSIN DU HAUT ESCAUT					
HAUT ESCAUT (2)	83,0	218	220	184	259
LYS (2)	69,2	76	255	114	104
LYS MITOYENNE	18,0	81	44	114	4
CANAL DE GAND A TERNEUZEN (2)	20,5	535	1390	220	697
CANAL DE GAND A BRUGES (2)	46,0	83	330	111	133
CANAL DE DERIVATION DE LA LYS	27,5	75	264	111	105
CANAL DE EEKLO	1,7	-	-	-	-
LYS - BRANCHE DE ZULTE	1,8	-	-	-	-
CANAL DE ROULERS A LA LYS	16,5	1	181	-	68
CANAL DE BOSSUIT A COURTRAI	15,2	-	14	-	15
CANAL DE L'ESPRIERES	8,4	1	-	-	-
CANAL CIRCULAIRE	21,7	273	530	286	382
TOTAL	329,5				
CENTRE ET BORINAGE					
CANAL DU CENTRE A GRAND GABARIT	24,3	30	43	11	58
EMBRANCHEMENT PRINCIPAL	1,7	-	5	-	4
CANAL DU CENTRE HISTORIQUE	7,2	-	-	-	-
CANAL DE BLATON-ATH	22,6	-	-	-	-
CANAL DE POMMEROEUL-CONDE	6,1	1	-	-	-
CANAL DE NIMY-BLATON-PERONNES	38,9	38	56	11	58
TOTAL	100,8				
BASSIN DE L'YSER ET COTE					
YSER	41,2	-	-	-	-
CANAL D'YPRES A L'YSER	15,2	-	-	-	-
CANAL DE PLASSENDALE A DUNKERQUE	39,8	-	-	-	-
CANAL DE LO	14,3	-	-	-	-
CANAL DE BRUGES A OSTENDE	20,9	26	446	-	54
CANAL DE BRUGES A ZEEBRUGGE	12,0	20	25	-	74
CANAL DE BRUGES A SLUIS	0,5	-	-	-	-
CANAL DE RACCORDEMENT A NIEUPOORT	0,5	-	-	-	-
TOTAL	144,4				
LE ROYAUME	1579,3				

(1) NE PEUT ETRE ADDITIONNE PARCE QU'UN MEME BATEAU EST SOUVENT REPRIS DANS PLUSIEURS VOIES NAVIGABLES. DES LORS LE TOTAL GENERAL EST INFERIEUR AU TOTAL DES DONNEES DES VOIES NAVIGABLES PRIS SEPAREMENT.

(2) LA LONGUEUR RENSEIGNEE DE CES VOIES NAVIGABLES DIFFERE LEGEREMENT DE LEUR LONGUEUR OFFICIELLE. EN EFFET, POUR PERMETTRE LEUR TRAITEMENT PAR L'ORDINATEUR, CERTAINS TRONCONS DE VOIES NAVIGABLES ONT ETE AJOUTES A UNE AUTRE VOIE NAVIGABLE QUE CELLE A LAQUELLE ILS APPARTIENNENT.

NAVIGATION INTERIEURE (SUITE)

2. TRAFIC DURANT LE MOIS DE FEVRIER 2004

G) ACTIVITE SUR LES VOIES NAVIGABLES

BASSINS ET VOIES NAVIGABLES	LONGUEUR AU 31.12.85 (KM)	REPARTITION DU TRAFIC SELON SON RAPPORT AVEC LA VOIE CONSIDEREE						
		DEPARTS VERS DES DESTINATIONS EN DEHORS DE LA VOIE	ARRIVEES EN PROVENANCE D AUTRES VOIES OU DE PAYS ETRANGERS	TRANSIT PAR RAPPORT A LA VOIE (1)	TRAFIC A L INTERIEUR DE LA VOIE	TRAFIC TOTAL		
						NOMBRE DE BATEAUX CHARGES (1)	MARCHANDISES TRANSPORTEES 1 000 T (1)	TKM PRESTES 1 000 TKM
1 000 T	1 000 T	1 000 T	1 000 T					
BASSIN DE L'ESCAUT MARITIME								
ESCAUT MARITIME I (GENTBRUGGE-RUPEL)	68,4	30	39	338	-	788	406	20709
ESCAUT MARITIME II (RUPEL-FRONTIERE)	39,4	98	133	1528	-	2008	1758	30969
RUPEL	12,0	-	15	831	-	971	846	2842
DYLE (2)	28,5	-	7	13	-	67	20	55
NETHE + CANAL DE LA NETHE (2)	26,1	-	23	8	-	47	32	466
DURME (2)	16,7	-	-	-	-	-	-	-
MOERVAART - BOVENDURME (2)	29,3	7	1	-	-	17	8	8
LIAISON ESCAUT-RHIN + DOCKS D'ANVERS	21,0	3431	2324	1691	54	10225	7499	108671
DENDRE	65,3	3	26	-	-	66	29	314
TOTAL	306,7							164034
CANAUX DE LA CAMPINE								
CANAL ALBERT	129,6	451	1372	1861	44	3238	3728	277745
CANAL DE BRIEGDEN A NEERHAREN	4,9	-	46	21	-	83	67	151
ZUID-WILLEMSVAART I	38,6	24	15	60	-	161	100	2810
ZUID-WILLEMSVAART II	4,9	-	-	30	-	97	31	152
CANAL DE BOCHOLT A HERENTALS	57,4	95	66	53	-	387	214	3986
CANAL DE DESSEL A KWAADMECHELEN	15,8	9	12	59	-	155	81	1227
CANAL DE DESSEL A SCHOTEN	63,3	1	44	-	-	119	45	1293
CANAL DE BEVERLO	14,8	13	-	-	-	30	13	67
TOTAL	329,3							287432
CANAUX BRABANCONS								
CANAL DE CHARLEROI A BRUXELLES	68,2	57	184	207	-	597	449	19636
CANAL DE BRUXELLES AU RUPEL	31,9	120	400	323	-	955	844	20778
CANAL DE LOUVAIN A LA DYLE	30,0	7	6	-	-	58	13	300
TOTAL	130,1							40714
MEUSE ET SAMBRE								
MEUSE (2) (EN AMONT DE LIEGE)	113,7	489	788	234	73	1303	1584	51312
MEUSE (2) (EN AVAL DE LIEGE)	13,3	1	172	-	-	99	173	194
MEUSE MITOYENNE I	6,6	22	4	-	-	54	26	72
MEUSE MITOYENNE II	9,8	-	-	-	-	-	-	-
CANAL DE MONSIN	0,7	-	-	173	-	99	173	173
CANAL DE LANAYE A MAASTRICHT	1,9	-	-	833	-	825	834	1667
CANAL DE HACCOURT A VISE	0,9	-	-	-	-	-	-	-
SAMBRE	87,5	156	121	60	20	431	358	9925
OURTHE	4,1	-	-	-	-	-	-	-
TOTAL	238,5							63343

(1) NE PEUT ETRE ADDITIONNE PARCE QU'UN MEME BATEAU EST SOUVENT REPRIS DANS PLUSIEURS VOIES NAVIGABLES.
DES LORS LE TOTAL GENERAL EST INFERIEUR AU TOTAL DES DONNEES DES VOIES NAVIGABLES PRIS SEPAREMENT.

(2) LA LONGUEUR RENSEIGNEE DE CES VOIES NAVIGABLES DIFFERE LEGEREMENT DE LEUR LONGUEUR OFFICIELLE. EN EFFET, POUR PERMETTRE
LEUR TRAITEMENT PAR L'ORDINATEUR, CERTAINS TRONCONS DE VOIES NAVIGABLES ONT ETE AJOUTES A UNE AUTRE VOIE NAVIGABLE QUE
CELLE A LAQUELLE ILS APPARTIENNENT.

NAVIGATION INTERIEURE (SUITE)

2. TRAFIC DURANT LE MOIS DE FEVRIER 2004

G) ACTIVITE SUR LES VOIES NAVIGABLES

BASSINS ET VOIES NAVIGABLES	LONGUEUR AU 31.12.85 (KM)	REPARTITION DU TRAFIC SELON SON RAPPORT AVEC LA VOIE CONSIDEREE						
		DEPARTS VERS DES DESTINATIONS EN DEHORS DE LA VOIE	ARRIVEES EN PROVENANCE D'AUTRES VOIES OU DE PAYS ETRANGERS	TRANSIT PAR RAPPORT A LA VOIE (1)	TRAFIC A L'INTERIEUR DE LA VOIE	TRAFIC TOTAL		
						NOMBRE DE BATEAUX CHARGES (1)	MARCHANDISES TRANSPORTEES 1 000 T (1)	TKM PRESTEEES 1 000 TKM
1 000 T	1 000 T	1 000 T	1 000 T					
BASSIN DU HAUT ESCAUT								
HAUT ESCAUT (2)	83,0	128	221	464	6	1235	819	45980
LYS (2)	69,2	5	57	416	1	1048	480	12041
LYS MITOYENNE	18,0	16	2	216	-	734	233	4016
CANAL DE GAND A TERNEUZEN (2)	20,5	585	1244	871	2	2725	2702	31944
CANAL DE GAND A BRUGES (2)	46,0	4	32	528	-	1112	564	5815
CANAL DE DERIVATION DE LA LYS	27,5	2	38	451	-	1001	491	6834
CANAL DE EEKLO	1,7	-	-	-	-	-	-	-
LYS - BRANCHE DE ZULTE	1,8	-	-	-	-	-	-	-
CANAL DE ROULERS A LA LYS	16,5	5	207	-	-	310	212	2333
CANAL DE BOSSUIT A COURTRAI	15,2	2	21	-	-	23	22	219
CANAL DE L'ESPIERRES	8,4	-	-	-	-	-	-	-
CANAL CIRCULAIRE	21,7	7	24	1275	-	2111	1306	14240
TOTAL	329,5							123421
CENTRE ET BORINAGE								
CANAL DU CENTRE A GRAND GABARIT	24,3	31	16	113	-	274	159	3065
EMBRANCHEMENT PRINCIPAL	1,7	-	14	-	-	15	14	28
CANAL DU CENTRE HISTORIQUE	7,2	-	-	-	-	-	-	-
CANAL DE BLATON-ATH	22,6	-	-	-	-	-	-	-
CANAL DE POMMEROEUL-CONDE	6,1	-	-	-	-	-	-	-
CANAL DE NIMY-BLATON-PERONNES	38,9	45	48	99	-	313	192	6350
TOTAL	100,8							9444
BASSIN DE L'YSER ET COTE								
YSER	41,2	-	-	-	-	-	-	-
CANAL D'YPRES A L'YSER	15,2	-	-	-	-	-	-	-
CANAL DE PLASSEDALE A DUNKERQUE	39,8	-	1	-	-	3	1	14
CANAL DE LO	14,3	-	-	-	-	-	-	-
CANAL DE BRUGES A OSTENDE	20,9	13	397	36	-	290	445	681
CANAL DE BRUGES A ZEEBRUGGE	12,0	27	63	-	-	145	90	418
CANAL DE BRUGES A SLUIS	0,5	-	-	-	-	-	-	-
CANAL DE RACCORDEMENT A NIEUPORT	0,5	-	-	-	-	-	-	-
TOTAL	144,4							1113
LE ROYAUME	1579,3							689502

(1) NE PEUT ETRE ADDITIONNE PARCE QU'UN MEME BATEAU EST SOUVENT REPRIS DANS PLUSIEURS VOIES NAVIGABLES. DES LORS LE TOTAL GENERAL EST INFERIEUR AU TOTAL DES DONNEES DES VOIES NAVIGABLES PRIS SEPAREMENT.

(2) LA LONGUEUR RENSEIGNEE DE CES VOIES NAVIGABLES DIFFERE LEGEREMENT DE LEUR LONGUEUR OFFICIELLE. EN EFFET, POUR PERMETTRE LEUR TRAITEMENT PAR L'ORDINATEUR, CERTAINS TRONCONS DE VOIES NAVIGABLES ONT ETE AJOUTES A UNE AUTRE VOIE NAVIGABLE QUE CELLE A LAQUELLE ILS APPARTIENNENT.

NAVIGATION INTERIEURE (SUITE)

2. TRAFIC DURANT LE MOIS DE FEVRIER 2004

G) ACTIVITE SUR LES VOIES NAVIGABLES

BASSINS ET VOIES NAVIGABLES	LONGUEUR AU 31.12.1985 (KM)	REPARTITION DU TRAFIC SELON SA NATURE			
		EXPORTATIONS (1)	IMPORTATIONS (1)	TRANSIT (SANS TRANSBORDEMENT) (1)	TRAFIC INTERIEUR (1)
		1 000 T	1 000 T	1 000 T	1 000 T
BASSIN DE L'ESCAUT MARITIME					
ESCAUT MARITIME I (GENTBRUGGE-RUPEL)	68,4	72	96	68	170
ESCAUT MARITIME II (RUPEL-FRONTIERE)	39,4	283	787	103	586
RUPEL	12,0	127	401	4	314
DYLE (2)	28,5	-	5	-	15
NETHE + CANAL DE LA NETHE (2)	26,1	-	20	2	10
DURME (2)	16,7	-	-	-	-
MOERVAART - BOVENDURME (2)	29,3	-	1	-	7
LIAISON ESCAUT-RHIN + DOCKS D'ANVERS	21,0	2343	3202	92	1863
DENDRE	65,3	2	13	-	14
TOTAL	306,7				
CANAUX DE LA CAMPINE					
CANAL ALBERT	129,6	508	1520	126	1574
CANAL DE BRIEGDEN A NEERHAREN	4,9	2	38	2	25
ZUID-WILLEMSVAART I	38,6	24	3	3	69
ZUID-WILLEMSVAART II	4,9	3	14	10	3
CANAL DE BOCHOLT A HERENTALS	57,4	34	35	8	137
CANAL DE DESSEL A KWAADMECHELEN	15,8	22	8	8	44
CANAL DE DESSEL A SCHOTEN	63,3	-	13	-	31
CANAL DE BEVERLO	14,8	-	-	-	13
TOTAL	329,3				
CANAUX BRABANCONS					
CANAL DE CHARLEROI A BRUXELLES	68,2	90	190	13	157
CANAL DE BRUXELLES AU RUPEL	31,9	129	391	3	321
CANAL DE LOUVAIN A LA DYLE	30,0	-	5	-	8
TOTAL	130,1				
MEUSE ET SAMBRE					
MEUSE (2) (EN AMONT DE LIEGE)	113,7	289	569	22	704
MEUSE (2) (EN AVAL DE LIEGE)	13,3	1	84	-	89
MEUSE MITOYENNE I	6,6	15	4	-	7
MEUSE MITOYENNE II	9,8	-	-	-	-
CANAL DE MONSIN	0,7	1	84	-	89
CANAL DE LANAYE A MAASTRICHT	1,9	368	313	109	44
CANAL DE HACCOURT A VISE	0,9	-	-	-	-
SAMBRE	87,5	91	74	10	183
OURTHE	4,1	-	-	-	-
TOTAL	238,5				

(1) NE PEUT ETRE ADDITIONNE PARCE QU'UN MEME BATEAU EST SOUVENT REPRIS DANS PLUSIEURS VOIES NAVIGABLES. DES LORS LE TOTAL GENERAL EST INFRIER AU TOTAL DES DONNEES DES VOIES NAVIGABLES PRIS SEPAREMENT.

(2) LA LONGUEUR RENSEIGNEE DE CES VOIES NAVIGABLES DIFFERE LEGEREMENT DE LEUR LONGUEUR OFFICIELLE. EN EFFET, POUR PERMETTRE LEUR TRAITEMENT PAR L'ORDINATEUR, CERTAINS TRONCONS DE VOIES NAVIGABLES ONT ETE AJOUTES A UNE AUTRE VOIE NAVIGABLE QUE CELLE A LAQUELLE ILS APPARTIENNENT.

NAVIGATION INTERIEURE (SUITE)

2. TRAFIC DURANT LE MOIS DE FEVRIER 2004

G) ACTIVITE SUR LES VOIES NAVIGABLES

BASSINS ET VOIES NAVIGABLES	LONGUEUR AU 31.12.1985 (KM)	REPARTITION DU TRAFIC SELON SA NATURE			
		EXPORTATIONS (1)	IMPORTATIONS (1)	TRANSIT (SANS TRANSBORDEMENT) (1)	TRAFIC INTERIEUR (1)
		1 000 T	1 000 T	1 000 T	1 000 T
BASSIN DU HAUT ESCAUT					
HAUT ESCAUT (2)	83,0	177	269	166	208
LYS (2)	69,2	58	228	114	79
LYS MITOYENNE	18,0	61	46	114	11
CANAL DE GAND A TERNEUZEN (2)	20,5	483	1347	205	666
CANAL DE GAND A BRUGES (2)	46,0	64	284	111	105
CANAL DE DERIVATION DE LA LYS	27,5	56	238	111	86
CANAL DE EEKLO	1,7	-	-	-	-
LYS - BRANCHE DE ZULTE	1,8	-	-	-	-
CANAL DE ROULERS A LA LYS	16,5	2	166	-	45
CANAL DE BOSSUIT A COURTRAI	15,2	-	20	-	2
CANAL DE L'ESPIERRES	8,4	-	-	-	-
CANAL CIRCULAIRE	21,7	218	514	267	307
TOTAL	329,5				
CENTRE ET BORINAGE					
CANAL DU CENTRE A GRAND GABARIT	24,3	27	74	13	45
EMBRANCHEMENT PRINCIPAL	1,7	-	12	-	2
CANAL DU CENTRE HISTORIQUE	7,2	-	-	-	-
CANAL DE BLATON-ATH	22,6	-	-	-	-
CANAL DE POMMEROEUL-CONDE	6,1	-	-	-	-
CANAL DE NIMY-BLATON-PERONNES	38,9	39	85	13	55
TOTAL	100,8				
BASSIN DE L'YSER ET COTE					
YSER	41,2	-	-	-	-
CANAL D'YPRES A L'YSER	15,2	-	-	-	-
CANAL DE PLASSEDALE A DUNKERQUE	39,8	-	1	-	-
CANAL DE LO	14,3	-	-	-	-
CANAL DE BRUGES A OSTENDE	20,9	15	382	-	49
CANAL DE BRUGES A ZEEBRUGGE	12,0	18	18	-	53
CANAL DE BRUGES A SLUIS	0,5	-	-	-	-
CANAL DE RACCORDEMENT A NIEUPOORT	0,5	-	-	-	-
TOTAL	144,4				
LE ROYAUME	1579,3				

(1) NE PEUT ETRE ADDITIONNE PARCE QU'UN MEME BATEAU EST SOUVENT REPRIS DANS PLUSIEURS VOIES NAVIGABLES. DES LORS LE TOTAL GENERAL EST INFERIEUR AU TOTAL DES DONNEES DES VOIES NAVIGABLES PRIS SEPEAREMENT.

(2) LA LONGUEUR RENSEIGNEE DE CES VOIES NAVIGABLES DIFFERE LEGEREMENT DE LEUR LONGUEUR OFFICIELLE. EN EFFET, POUR PERMETTRE LEUR TRAITEMENT PAR L'ORDINATEUR, CERTAINS TRONCONS DE VOIES NAVIGABLES ONT ETE AJOUTES A UNE AUTRE VOIE NAVIGABLE QUE CELLE A LAQUELLE ILS APPARTIENNENT.

NAVIGATION INTERIEURE (SUITE)

2. TRAFIC DURANT LE MOIS DE MARS 2004

G) ACTIVITE SUR LES VOIES NAVIGABLES

BASSINS ET VOIES NAVIGABLES	LONGUEUR AU 31.12.85 (KM)	REPARTITION DU TRAFIC SELON SON RAPPORT AVEC LA VOIE CONSIDEREE						
		DEPARTS VERS DES DESTINATIONS EN DEHORS DE LA VOIE	ARRIVEES EN PROVENANCE D AUTRES VOIES OU DE PAYS ETRANGERS	TRANSIT PAR RAPPORT A LA VOIE (1)	TRAFIC A L INTERIEUR DE LA VOIE	TRAFIC TOTAL		
						NOMBRE DE BATEAUX CHARGES (1)	MARCHANDISES TRANSPORTEES 1 000 T (1)	TKM PRESTES 1 000 TKM
1 000 T	1 000 T	1 000 T	1 000 T					
BASSIN DE L'ESCAUT MARITIME								
ESCAUT MARITIME I (GENTBRUGGE-RUPEL)	68,4	26	39	394	-	907	458	23822
ESCAUT MARITIME II (RUPEL-FRONTIERE)	39,4	101	127	1725	-	2310	1953	34724
RUPEL	12,0	-	29	930	-	1115	959	3186
DYLE (2)	28,5	-	13	16	-	90	29	93
NETHE + CANAL DE LA NETHE (2)	26,1	-	29	13	-	62	42	655
DURME (2)	16,7	-	-	-	-	-	-	-
MOERVAART - BOVENDURME (2)	29,3	4	-	-	-	13	4	4
LIAISON ESCAUT-RHIN + DOCKS D'ANVERS	21,0	3707	2617	1847	59	10558	8230	119370
DENDRE	65,3	4	33	-	-	81	37	385
TOTAL	306,7							182239
CANAUX DE LA CAMPINE								
CANAL ALBERT	129,6	498	1720	1867	49	3648	4134	303955
CANAL DE BRIEGDEN A NEERHAREN	4,9	-	51	30	-	110	82	204
ZUID-WILLEMSVAART I	38,6	39	21	78	-	227	139	3401
ZUID-WILLEMSVAART II	4,9	-	-	33	-	101	33	166
CANAL DE BOCHOLT A HERENTALS	57,4	116	67	69	-	463	252	4834
CANAL DE DESSEL A KWAADMECHELEN	15,8	16	15	76	-	193	107	1671
CANAL DE DESSEL A SCHOTEN	63,3	1	58	-	-	158	59	1706
CANAL DE BEVERLO	14,8	17	-	-	-	37	17	85
TOTAL	329,3							316023
CANAUX BRABANCONS								
CANAL DE CHARLEROI A BRUXELLES	68,2	66	176	255	-	654	497	22062
CANAL DE BRUXELLES AU RUPEL	31,9	129	449	368	3	1092	950	23377
CANAL DE LOUVAIN A LA DYLE	30,0	8	9	-	-	71	16	387
TOTAL	130,1							45826
MEUSE ET SAMBRE								
MEUSE (2) (EN AMONT DE LIEGE)	113,7	612	727	228	71	1463	1638	52767
MEUSE (2) (EN AVAL DE LIEGE)	13,3	-	187	-	-	108	187	223
MEUSE MITOYENNE I	6,6	39	1	-	-	87	40	103
MEUSE MITOYENNE II	9,8	-	-	-	-	-	-	-
CANAL DE MONSIN	0,7	-	-	184	-	107	184	184
CANAL DE LANAYE A MAASTRICHT	1,9	-	-	853	-	830	853	1705
CANAL DE HACCOURT A VISE	0,9	-	-	2	-	1	2	2
SAMBRE	87,5	170	133	59	20	455	381	9847
OURTHE	4,1	-	-	-	-	-	-	-
TOTAL	238,5							64832

(1) NE PEUT ETRE ADDITIONNE PARCE QU'UN MEME BATEAU EST SOUVENT REPRIS DANS PLUSIEURS VOIES NAVIGABLES.
DES LORS LE TOTAL GENERAL EST INFERIEUR AU TOTAL DES DONNEES DES VOIES NAVIGABLES PRIS SEPAREMENT.

(2) LA LONGUEUR RENSEIGNEE DE CES VOIES NAVIGABLES DIFFERE LEGEREMENT DE LEUR LONGUEUR OFFICIELLE. EN EFFET, POUR PERMETTRE
LEUR TRAITEMENT PAR L'ORDINATEUR, CERTAINS TRONCONS DE VOIES NAVIGABLES ONT ETE AJOUTES A UNE AUTRE VOIE NAVIGABLE QUE
CELLE A LAQUELLE ILS APPARTIENNENT.

NAVIGATION INTERIEURE (SUITE)

2. TRAFIC DURANT LE MOIS DE MARS 2004

G) ACTIVITE SUR LES VOIES NAVIGABLES

BASSINS ET VOIES NAVIGABLES	LONGUEUR AU 31.12.85 (KM)	REPARTITION DU TRAFIC SELON SON RAPPORT AVEC LA VOIE CONSIDEREE						
		DEPARTS VERS DES DESTINATIONS EN DEHORS DE LA VOIE	ARRIVEES EN PROVENANCE D'AUTRES VOIES OU DE PAYS ETRANGERS	TRANSIT PAR RAPPORT A LA VOIE (1)	TRAFIC A L'INTERIEUR DE LA VOIE	TRAFIC TOTAL		
						NOMBRE DE BATEAUX CHARGES (1)	MARCHANDISES TRANSPORTEES 1 000 T (1)	TKM PRESTES 1 000 TKM
1 000 T	1 000 T	1 000 T	1 000 T					
BASSIN DU HAUT ESCAUT								
HAUT ESCAUT (2)	83,0	178	266	560	4	1515	1007	57388
LYS (2)	69,2	6	73	562	-	1398	641	16078
LYS MITOYENNE	18,0	16	2	290	-	984	308	5410
CANAL DE GAND A TERNEUZEN (2)	20,5	700	1314	1143	-	3336	3157	37767
CANAL DE GAND A BRUGES (2)	46,0	4	45	708	-	1527	757	8011
CANAL DE DERIVATION DE LA LYS	27,5	1	37	614	-	1354	652	9085
CANAL DE EEKLO	1,7	-	-	-	-	-	-	-
LYS - BRANCHE DE ZULTE	1,8	-	-	-	-	-	-	-
CANAL DE ROULERS A LA LYS	16,5	10	272	-	1	392	283	3165
CANAL DE BOSSUIT A COURTRAI	15,2	4	35	-	-	40	39	394
CANAL DE L'ESPIERRES	8,4	-	-	-	-	-	-	-
CANAL CIRCULAIRE	21,7	9	71	1632	-	2793	1712	18184
TOTAL	329,5							155481
CENTRE ET BORINAGE								
CANAL DU CENTRE A GRAND GABARIT	24,3	55	19	112	-	308	185	3422
EMBRANCHEMENT PRINCIPAL	1,7	1	9	-	-	11	10	20
CANAL DU CENTRE HISTORIQUE	7,2	-	-	-	-	-	-	-
CANAL DE BLATON-ATH	22,6	-	-	-	-	-	-	-
CANAL DE POMMEROEUL-CONDE	6,1	-	-	1	-	5	1	7
CANAL DE NIMY-BLATON-PERONNES	38,9	56	64	106	-	358	226	7362
TOTAL	100,8							10811
BASSIN DE L'YSER ET COTE								
YSER	41,2	-	-	-	-	-	-	-
CANAL D'YPRES A L'YSER	15,2	-	-	-	-	-	-	-
CANAL DE PLASSEDALE A DUNKERQUE	39,8	-	1	1	-	6	2	49
CANAL DE LO	14,3	-	-	-	-	-	-	-
CANAL DE BRUGES A OSTENDE	20,9	23	357	52	-	330	432	804
CANAL DE BRUGES A ZEEBRUGGE	12,0	36	70	-	-	199	106	545
CANAL DE BRUGES A SLUIS	0,5	-	-	-	-	-	-	-
CANAL DE RACCORDEMENT A NIEUPOORT	0,5	-	-	-	-	-	-	-
TOTAL	144,4							1398
LE ROYAUME	1579,3							776610

(1) NE PEUT ETRE ADDITIONNE PARCE QU'UN MEME BATEAU EST SOUVENT REPRIS DANS PLUSIEURS VOIES NAVIGABLES.
DES LORS LE TOTAL GENERAL EST INFERIEUR AU TOTAL DES DONNEES DES VOIES NAVIGABLES PRIS SEPAREMENT.

(2) LA LONGUEUR RENSEIGNEE DE CES VOIES NAVIGABLES DIFFERE LEGEREMENT DE LEUR LONGUEUR OFFICIELLE. EN EFFET, POUR PERMETTRE LEUR TRAITEMENT PAR L'ORDINATEUR, CERTAINS TRONCONS DE VOIES NAVIGABLES ONT ETE AJOUTES A UNE AUTRE VOIE NAVIGABLE QUE CELLE A LAQUELLE ILS APPARTIENNENT.

NAVIGATION INTERIEURE (SUITE)

2. TRAFIC DURANT LE MOIS DE MARS 2004

G) ACTIVITE SUR LES VOIES NAVIGABLES

BASSINS ET VOIES NAVIGABLES	LONGUEUR AU 31.12.1985 (KM)	REPARTITION DU TRAFIC SELON SA NATURE			
		EXPORTATIONS (1)	IMPORTATIONS (1)	TRANSIT (SANS TRANSBORNEMENT) (1)	TRAFIC INTERIEUR (1)
		1 000 T	1 000 T	1 000 T	1 000 T
BASSIN DE L'ESCAUT MARITIME					
ESCAUT MARITIME I (GENTBRUGGE-RUPEL)	68,4	72	129	69	187
ESCAUT MARITIME II (RUPEL-FRONTIERE)	39,4	334	846	106	667
RUPEL	12,0	163	442	3	351
DYLE (2)	28,5	-	6	-	23
NETHE + CANAL DE LA NETHE (2)	26,1	1	19	1	21
DURME (2)	16,7	-	-	-	-
MOERVAART - BOVENDURME (2)	29,3	1	-	-	3
LIAISON ESCAUT-RHIN + DOCKS D'ANVERS	21,0	2425	3575	79	2150
DENDRE	65,3	2	12	-	23
TOTAL	306,7				
CANAUX DE LA CAMPINE					
CANAL ALBERT	129,6	568	1661	103	1802
CANAL DE BRIEGDEN A NEERHAREN	4,9	-	49	4	28
ZUID-WILLEMSVAART I	38,6	40	24	4	71
ZUID-WILLEMSVAART II	4,9	1	19	6	7
CANAL DE BOCHOLT A HERENTALS	57,4	49	33	6	163
CANAL DE DESSEL A KWAADMECHELEN	15,8	32	10	5	60
CANAL DE DESSEL A SCHOTEN	63,3	-	18	-	41
CANAL DE BEVERLO	14,8	-	-	-	17
TOTAL	329,3				
CANAUX BRABANCONS					
CANAL DE CHARLEROI A BRUXELLES	68,2	123	176	11	188
CANAL DE BRUXELLES AU RUPEL	31,9	165	426	2	356
CANAL DE LOUVAIN A LA DYLE	30,0	-	6	-	10
TOTAL	130,1				
MEUSE ET SAMBRE					
MEUSE (2) (EN AMONT DE LIEGE)	113,7	326	493	19	800
MEUSE (2) (EN AVAL DE LIEGE)	13,3	-	77	-	110
MEUSE MITOYENNE I	6,6	22	1	-	17
MEUSE MITOYENNE II	9,8	-	-	-	-
CANAL DE MONSIN	0,7	-	77	-	107
CANAL DE LANAYE A MAASTRICHT	1,9	365	353	91	43
CANAL DE HACCOURT A VISE	0,9	-	-	-	2
SAMBRE	87,5	100	72	9	200
OURTHE	4,1	-	-	-	-
TOTAL	238,5				

(1) NE PEUT ETRE ADDITIONNE PARCE QU'UN MEME BATEAU EST SOUVENT REPRIS DANS PLUSIEURS VOIES NAVIGABLES. DES LORS LE TOTAL GENERAL EST INFERIEUR AU TOTAL DES DONNEES DES VOIES NAVIGABLES PRIS SEPAREMENT.

(2) LA LONGUEUR RENSEIGNEE DE CES VOIES NAVIGABLES DIFFERE LEGEREMENT DE LEUR LONGUEUR OFFICIELLE. EN EFFET, POUR PERMETTRE LEUR TRAITEMENT PAR L'ORDINATEUR, CERTAINS TRONCONS DE VOIES NAVIGABLES ONT ETE AJOUTES A UNE AUTRE VOIE NAVIGABLE QUE CELLE A LAQUELLE ILS APPARTIENNENT.

NAVIGATION INTERIEURE (SUITE)

2. TRAFIC DURANT LE MOIS DE MARS 2004

G) ACTIVITE SUR LES VOIES NAVIGABLES

BASSINS ET VOIES NAVIGABLES	LONGUEUR AU 31.12.1985 (KM)	REPARTITION DU TRAFIC SELON SA NATURE			
		EXPORTATIONS (1)	IMPORTATIONS (1)	TRANSIT (SANS TRANSEBORDEMENT) (1)	TRAFIC INTERIEUR (1)
		1 000 T	1 000 T	1 000 T	1 000 T
BASSIN DU HAUT ESCAUT					
HAUT ESCAUT (2)	83,0	227	331	184	266
LYS (2)	69,2	73	276	172	121
LYS MITOYENNE	18,0	75	53	172	8
CANAL DE GAND A TERNEUZEN (2)	20,5	593	1389	277	899
CANAL DE GAND A BRUGES (2)	46,0	81	344	171	161
CANAL DE DERIVATION DE LA LYS	27,5	71	287	170	125
CANAL DE EEKLO	1,7	-	-	-	-
LYS - BRANCHE DE ZULTE	1,8	-	-	-	-
CANAL DE ROULERS A LA LYS	16,5	5	194	-	83
CANAL DE BOSSUIT A COURTRAI	15,2	-	29	-	10
CANAL DE L'ESPIERRES	8,4	-	-	-	-
CANAL CIRCULAIRE	21,7	276	639	343	453
TOTAL	329,5				
CENTRE ET BORINAGE					
CANAL DU CENTRE A GRAND GABARIT	24,3	40	63	11	72
EMBRANCHEMENT PRINCIPAL	1,7	1	5	-	4
CANAL DU CENTRE HISTORIQUE	7,2	-	-	-	-
CANAL DE BLATON-ATH	22,6	-	-	-	-
CANAL DE POMMEROEUL-CONDE	6,1	1	-	-	-
CANAL DE NIMY-BLATON-PERONNES	38,9	50	84	11	82
TOTAL	100,8				
BASSIN DE L'YSER ET COTE					
YSER	41,2	-	-	-	-
CANAL D'YPRES A L'YSER	15,2	-	-	-	-
CANAL DE PLASSENDALE A DUNKERQUE	39,8	-	1	1	-
CANAL DE LO	14,3	-	-	-	-
CANAL DE BRUGES A OSTENDE	20,9	34	349	1	47
CANAL DE BRUGES A ZEEBRUGGE	12,0	22	24	-	61
CANAL DE BRUGES A SLUIS	0,5	-	-	-	-
CANAL DE RACCORDEMENT A NIEUPOORT	0,5	-	-	-	-
TOTAL	144,4				
LE ROYAUME	1579,3				

(1) NE PEUT ETRE ADDITIONNE PARCE QU'UN MEME BATEAU EST SOUVENT REPRIS DANS PLUSIEURS VOIES NAVIGABLES. DES LORS LE TOTAL GENERAL EST INFERIEUR AU TOTAL DES DONNEES DES VOIES NAVIGABLES PRIS SEPAREMENT.

(2) LA LONGUEUR RENSEIGNEE DE CES VOIES NAVIGABLES DIFFERE LEGEREMENT DE LEUR LONGUEUR OFFICIELLE. EN EFFET, POUR PERMETTRE LEUR TRAITEMENT PAR L'ORDINATEUR, CERTAINS TRONCONS DE VOIES NAVIGABLES ONT ETE AJOUTES A UNE AUTRE VOIE NAVIGABLE QUE CELLE A LAQUELLE ILS APPARTIENNENT.

NAVIGATION INTERIEURE (SUITE)

2. TRAFIC DURANT LE MOIS D'AVRIL 2004

G) ACTIVITE SUR LES VOIES NAVIGABLES

BASSINS ET VOIES NAVIGABLES	LONGUEUR AU 31.12.85 (KM)	REPARTITION DU TRAFIC SELON SON RAPPORT AVEC LA VOIE CONSIDEREE						
		DEPARTS VERS DES DESTINATIONS EN DEHORS DE LA VOIE	ARRIVEES EN PROVENANCE D'AUTRES VOIES OU DE PAYS ETRANGERS	TRANSIT PAR RAPPORT A LA VOIE (1)	TRAFFIC A L'INTERIEUR DE LA VOIE	TRAFFIC TOTAL		
						NOMBRE DE BATEAUX CHARGES (1)	MARCHANDISES TRANSPORTEES 1 000 T (1)	TKM PRESTEES 1 000 TKM
1 000 T	1 000 T	1 000 T	1 000 T					
BASSIN DE L'ESCAUT MARITIME								
ESCAUT MARITIME I (GENTBRUGGE-RUPEL)	68,4	21	60	300	-	723	381	18046
ESCAUT MARITIME II (RUPEL-FRONTIERE)	39,4	96	146	1564	-	2023	1806	31722
RUPEL	12,0	-	40	896	-	1052	936	3087
DYLE (2)	28,5	-	9	12	-	66	21	64
NETHE + CANAL DE LA NETHE (2)	26,1	-	34	10	-	65	44	599
DURME (2)	16,7	-	-	-	-	-	-	-
MOERVAART - BOVENDURME (2)	29,3	6	-	-	-	16	6	6
LIAISON ESCAUT-RHIN + DOCKS D'ANVERS	21,0	3539	2455	1717	2	9865	7713	113080
DENDRE	65,3	5	37	-	-	97	42	438
TOTAL	306,7							167043
CANAUX DE LA CAMPINE								
CANAL ALBERT	129,6	407	1541	1894	32	3463	3873	277816
CANAL DE BRIEGDEN A NEERHAREN	4,9	2	47	11	-	64	60	105
ZUID-WILLEMSVAART I	38,6	48	5	60	-	176	113	3142
ZUID-WILLEMSVAART II	4,9	-	-	35	-	106	35	175
CANAL DE BOCHOLT A HERENTALS	57,4	110	72	67	-	456	249	4941
CANAL DE DESSEL A KWAADMECHELEN	15,8	14	13	65	-	164	93	1434
CANAL DE DESSEL A SCHOTEN	63,3	1	60	-	-	163	60	1788
CANAL DE BEVERLO	14,8	11	-	-	-	24	11	56
TOTAL	329,3							289458
CANAUX BRABANCONS								
CANAL DE CHARLEROI A BRUXELLES	68,2	44	176	203	-	559	423	18827
CANAL DE BRUXELLES AU RUPEL	31,9	117	471	318	3	1018	908	22167
CANAL DE LOUVAIN A LA DYLE	30,0	7	5	-	-	51	12	273
TOTAL	130,1							41267
MEUSE ET SAMBRE								
MEUSE (2) (EN AMONT DE LIEGE)	113,7	651	650	262	94	1486	1658	58545
MEUSE (2) (EN AVAL DE LIEGE)	13,3	-	188	-	-	110	188	221
MEUSE MITOYENNE I	6,6	39	3	-	-	88	42	103
MEUSE MITOYENNE II	9,8	-	-	-	-	-	-	-
CANAL DE MONSIN	0,7	-	-	186	-	108	186	186
CANAL DE LANAYE A MAASTRICHT	1,9	-	-	972	-	954	972	1944
CANAL DE HACCOURT A VISE	0,9	-	-	2	-	2	2	2
SAMBRE	87,5	181	119	58	20	448	378	10357
OURTHE	4,1	-	-	-	-	-	-	-
TOTAL	238,5							71356

(1) NE PEUT ETRE ADDITIONNE PARCE QU'UN MEME BATEAU EST SOUVENT REPRIS DANS PLUSIEURS VOIES NAVIGABLES.
DES LORS LE TOTAL GENERAL EST INFERIEUR AU TOTAL DES DONNEES DES VOIES NAVIGABLES PRIS SEPAREMENT.

(2) LA LONGUEUR RENSEIGNEE DE CES VOIES NAVIGABLES DIFFERE LEGEREMENT DE LEUR LONGUEUR OFFICIELLE. EN EFFET, POUR PERMETTRE LEUR TRAITEMENT PAR L'ORDINATEUR, CERTAINS TRONCONS DE VOIES NAVIGABLES ONT ETE AJOUTES A UNE AUTRE VOIE NAVIGABLE QUE CELLE A LAQUELLE ILS APPARTIENNENT.

NAVIGATION INTERIEURE (SUITE)

2. TRAFIC DURANT LE MOIS D'AVRIL 2004

G) ACTIVITE SUR LES VOIES NAVIGABLES

BASSINS ET VOIES NAVIGABLES	LONGUEUR AU 31.12.85 (KM)	REPARTITION DU TRAFIC SELON SON RAPPORT AVEC LA VOIE CONSIDEREE						
		DEPARTS VERS DES DESTINATIONS EN DEHORS DE LA VOIE	ARRIVEES EN PROVENANCE D'AUTRES VOIES OU DE PAYS ETRANGERS	TRANSIT PAR RAPPORT A LA VOIE (1)	TRAFIC A L'INTERIEUR DE LA VOIE	TRAFIC TOTAL		
						NOMBRE DE BATEAUX CHARGES (1)	MARCHANDISES TRANSPORTEES 1 000 T (1)	TKM PRESTEEES 1 000 TKM
1 000 T	1 000 T	1 000 T	1 000 T					
BASSIN DU HAUT ESCAUT								
HAUT ESCAUT (2)	83,0	130	212	456	5	1192	803	45856
LYS (2)	69,2	6	74	482	-	1116	562	13066
LYS MITOYENNE	18,0	16	2	208	-	686	227	3894
CANAL DE GAND A TERNEUZEN (2)	20,5	619	1425	962	-	2994	3006	34949
CANAL DE GAND A BRUGES (2)	46,0	3	37	623	-	1227	663	6967
CANAL DE DERIVATION DE LA LYS	27,5	1	32	540	-	1083	572	7980
CANAL DE EEKLO	1,7	-	-	-	-	-	-	-
LYS - BRANCHE DE ZULTE	1,8	-	-	-	-	-	-	-
CANAL DE ROULERS A LA LYS	16,5	9	270	-	-	388	279	3017
CANAL DE BOSSUIT A COURTRAI	15,2	3	27	-	-	31	31	271
CANAL DE L'ESPIERRES	8,4	-	-	-	-	-	-	-
CANAL CIRCULAIRE	21,7	4	31	1361	-	2208	1396	14893
TOTAL	329,5							130892
CENTRE ET BORINAGE								
CANAL DU CENTRE A GRAND GABARIT	24,3	37	14	95	-	248	146	2735
EMBRANCHEMENT PRINCIPAL	1,7	-	7	-	-	8	7	15
CANAL DU CENTRE HISTORIQUE	7,2	-	-	-	-	-	-	-
CANAL DE BLATON-ATH	22,6	-	-	-	-	2	-	5
CANAL DE POMMEROEUL-CONDE	6,1	-	-	-	-	-	-	-
CANAL DE NIMY-BLATON-PERONNES	38,9	40	50	82	-	281	173	5495
TOTAL	100,8							8249
BASSIN DE L'YSER ET COTE								
YSER	41,2	-	-	-	-	-	-	-
CANAL D'YPRES A L'YSER	15,2	-	-	-	-	-	-	-
CANAL DE PLASSENDALE A DUNKERQUE	39,8	-	-	2	-	5	2	75
CANAL DE LO	14,3	-	-	-	-	-	-	-
CANAL DE BRUGES A OSTENDE	20,9	21	363	43	-	303	427	760
CANAL DE BRUGES A ZEEBRUGGE	12,0	28	45	-	-	155	72	392
CANAL DE BRUGES A SLUIS	0,5	-	-	-	-	-	-	-
CANAL DE RACCORDEMENT A NIEUPOORT	0,5	-	-	-	-	-	-	-
TOTAL	144,4							1227
LE ROYAUME	1579,3							709493

(1) NE PEUT ETRE ADDITIONNE PARCE QU'UN MEME BATEAU EST SOUVENT REPRIS DANS PLUSIEURS VOIES NAVIGABLES. DES LORS LE TOTAL GENERAL EST INFIEUR AU TOTAL DES DONNEES DES VOIES NAVIGABLES PRIS SEPAREMENT.

(2) LA LONGUEUR RENSEIGNEE DE CES VOIES NAVIGABLES DIFFERE Legerement DE LEUR LONGUEUR OFFICIELLE. EN EFFET, POUR PERMETTRE LEUR TRAITEMENT PAR L'ORDINATEUR, CERTAINS TRONCONS DE VOIES NAVIGABLES ONT ETE AJOUTES A UNE AUTRE VOIE NAVIGABLE QUE CELLE A LAQUELLE ILS APPARTIENNENT.

NAVIGATION INTERIEURE (SUITE)

2. TRAFIC DURANT LE MOIS D'AVRIL 2004

G) ACTIVITE SUR LES VOIES NAVIGABLES

BASSINS ET VOIES NAVIGABLES	LONGUEUR AU 31.12.1985 (KM)	REPARTITION DU TRAFIC SELON SA NATURE			
		EXPORTATIONS (1)	IMPORTATIONS (1)	TRANSIT (SANS TRANSBORDEMENT) (1)	TRAFIC INTERIEUR (1)
		1 000 T	1 000 T	1 000 T	1 000 T
BASSIN DE L'ESCAUT MARITIME					
ESCAUT MARITIME I (GENTBRUGGE-RUPEL)	68,4	72	111	52	146
ESCAUT MARITIME II (RUPEL-FRONTIERE)	39,4	270	815	81	639
RUPEL	12,0	120	442	2	372
DYLE (2)	28,5	-	3	1	18
NETHE + CANAL DE LA NETHE (2)	26,1	1	23	2	18
DURME (2)	16,7	-	-	-	-
MOERVAART - BOVENDURME (2)	29,3	1	-	-	5
LIAISON ESCAUT-RHIN + DOCKS D'ANVERS	21,0	2289	3456	72	1897
DENDRE	65,3	3	20	-	19
TOTAL	306,7				
CANAUX DE LA CAMPINE					
CANAL ALBERT	129,6	576	1560	118	1619
CANAL DE BRIEGDEN A NEERHAREN	4,9	2	38	2	19
ZUID-WILLEMSVAART I	38,6	35	1	2	75
ZUID-WILLEMSVAART II	4,9	1	16	7	10
CANAL DE BOCHOLT A HERENTALS	57,4	40	35	7	167
CANAL DE DESSEL A KWAADMECHELEN	15,8	24	11	5	52
CANAL DE DESSEL A SCHOTEN	63,3	-	17	-	43
CANAL DE BEVERLO	14,8	-	-	-	11
TOTAL	329,3				
CANAUX BRABANCONS					
CANAL DE CHARLEROI A BRUXELLES	68,2	85	150	9	178
CANAL DE BRUXELLES AU RUPEL	31,9	122	421	1	364
CANAL DE LOUVAIN A LA DYLE	30,0	-	3	-	9
TOTAL	130,1				
MEUSE ET SAMBRE					
MEUSE (2) (EN AMONT DE LIEGE)	113,7	373	454	28	803
MEUSE (2) (EN AVAL DE LIEGE)	13,3	-	75	-	112
MEUSE MITOYENNE I	6,6	18	3	-	21
MEUSE MITOYENNE II	9,8	-	-	-	-
CANAL DE MONSIN	0,7	-	74	-	112
CANAL DE LANAYE A MAASTRICHT	1,9	453	360	103	56
CANAL DE HACCOURT A VISE	0,9	-	2	-	-
SAMBRE	87,5	116	53	10	200
OURTHE	4,1	-	-	-	-
TOTAL	238,5				

(1) NE PEUT ETRE ADDITIONNE PARCE QU'UN MEME BATEAU EST SOUVENT REPRIS DANS PLUSIEURS VOIES NAVIGABLES. DES LORS LE TOTAL GENERAL EST INFRIEUR AU TOTAL DES DONNEES DES VOIES NAVIGABLES PRIS SEPAREMENT.

(2) LA LONGUEUR RENSEIGNEE DE CES VOIES NAVIGABLES DIFFERE Legerement DE LEUR LONGUEUR OFFICIELLE. EN EFFET, POUR PERMETTRE LEUR TRAITEMENT PAR L'ORDINATEUR, CERTAINS TRONCONS DE VOIES NAVIGABLES ONT ETE AJOUTES A UNE AUTRE VOIE NAVIGABLE QUE CELLE A LAQUELLE ILS APPARTIENNENT.

NAVIGATION INTERIEURE (SUITE)

2. TRAFIC DURANT LE MOIS D'AVRIL 2004

G) ACTIVITE SUR LES VOIES NAVIGABLES

BASSINS ET VOIES NAVIGABLES	LONGUEUR AU 31.12.1985 (KM)	REPARTITION DU TRAFIC SELON SA NATURE			
		EXPORTATIONS (1)	IMPORTATIONS (1)	TRANSIT (SANS TRANSBORDÈMENT) (1)	TRAFIC INTERIEUR (1)
		1 000 T	1 000 T	1 000 T	1 000 T
BASSIN DU HAUT ESCAUT					
HAUT ESCAUT (2)	83,0	189	247	169	198
LYS (2)	69,2	63	304	106	89
LYS MITOYENNE	18,0	66	47	106	8
CANAL DE GAND A TERNEUZEN (2)	20,5	526	1412	217	851
CANAL DE GAND A BRUGES (2)	46,0	69	365	105	124
CANAL DE DERIVATION DE LA LYS	27,5	62	310	104	95
CANAL DE EEKLO	1,7	-	-	-	-
LYS - BRANCHE DE ZULTE	1,8	-	-	-	-
CANAL DE ROULERS A LA LYS	16,5	4	219	-	56
CANAL DE BOSSUIT A COURTRAI	15,2	-	23	-	8
CANAL DE L'ESPIERRES	8,4	-	-	-	-
CANAL CIRCULAIRE	21,7	225	589	264	318
TOTAL	329,5				
CENTRE ET BORINAGE					
CANAL DU CENTRE A GRAND GABARIT	24,3	35	48	9	54
EMBRANCHEMENT PRINCIPAL	1,7	-	5	-	2
CANAL DU CENTRE HISTORIQUE	7,2	-	-	-	-
CANAL DE BLATON-ATH	22,6	-	-	-	-
CANAL DE POMMEROEUL-CONDE	6,1	-	-	-	-
CANAL DE NIMY-BLATON-PERONNES	38,9	46	67	9	51
TOTAL	100,8				
BASSIN DE L'YSER ET COTE					
YSER	41,2	-	-	-	-
CANAL D'YPRES A L'YSER	15,2	-	-	-	-
CANAL DE PLASSENDALE A DUNKERQUE	39,8	-	1	1	-
CANAL DE LO	14,3	-	-	-	-
CANAL DE BRUGES A OSTENDE	20,9	22	355	1	50
CANAL DE BRUGES A ZEEBRUGGE	12,0	18	16	-	39
CANAL DE BRUGES A SLUIS	0,5	-	-	-	-
CANAL DE RACCORDEMENT A NIEUPOORT	0,5	-	-	-	-
TOTAL	144,4				
LE ROYAUME	1579,3				

(1) NE PEUT ETRE ADDITIONNE PARCE QU'UN MEME BATEAU EST SOUVENT REPRIS DANS PLUSIEURS VOIES NAVIGABLES. DES LORS LE TOTAL GENERAL EST INFÉRIEUR AU TOTAL DES DONNÉES DES VOIES NAVIGABLES PRIS SEPARÉMENT.

(2) LA LONGUEUR RENSEIGNÉE DE CES VOIES NAVIGABLES DIFFÈRE LÉGEREMENT DE LEUR LONGUEUR OFFICIELLE. EN EFFET, POUR PERMETTRE LEUR TRAITEMENT PAR L'ORDINATEUR, CERTAINS TRONCONS DE VOIES NAVIGABLES ONT ÉTÉ AJOUTÉS À UNE AUTRE VOIE NAVIGABLE QUE CELLE À LAQUELLE ILS APPARTIENNENT.

NAVIGATION INTERIEURE (SUITE)

2. TRAFIC DURANT LE MOIS DE MAI 2004

G) ACTIVITE SUR LES VOIES NAVIGABLES

BASSINS ET VOIES NAVIGABLES	LONGUEUR AU 31.12.85 (KM)	REPARTITION DU TRAFIC SELON SON RAPPORT AVEC LA VOIE CONSIDEREE						
		DEPARTS VERS DES DESTINATIONS EN DEHORS DE LA VOIE	ARRIVEES EN PROVENANCE D'AUTRES VOIES OU DE PAYS ETRANGERS	TRANSIT PAR RAPPORT A LA VOIE (1)	TRAFIC A L'INTERIEUR DE LA VOIE	TRAFIC TOTAL		
						1 000 T	1 000 T	1 000 T
BASSIN DE L'ESCAUT MARITIME								
ESCAUT MARITIME I (GENTBRUGGE-RUPEL)	68,4	28	109	310	-	746	447	18843
ESCAUT MARITIME II (RUPEL-FRONTIERE)	39,4	78	103	1503	-	1899	1684	30197
RUPEL	12,0	1	46	865	-	1023	913	3042
DYLE (2)	28,5	-	6	8	-	49	14	43
NETHE + CANAL DE LA NETHE (2)	26,1	-	36	13	-	73	48	680
DURME (2)	16,7	-	-	-	-	-	-	-
MOERVAART - BOVENDURME (2)	29,3	8	1	-	-	17	9	9
LIAISON ESCAUT-RHIN + DOCKS D'ANVERS	21,0	3429	2394	1537	1	10144	7361	107569
DENDRE	65,3	3	35	-	-	80	38	383
TOTAL	306,7							160766
CANAUX DE LA CAMPINE								
CANAL ALBERT	129,6	353	1529	1644	47	3248	3574	249875
CANAL DE BRIEGDEN A NEERHAREN	4,9	-	46	9	-	58	55	93
ZUID-WILLEMSVAART I	38,6	37	3	58	-	153	98	2866
ZUID-WILLEMSVAART II	4,9	-	-	35	-	107	35	177
CANAL DE BOCHOLT A HERENTALS	57,4	114	41	64	-	404	220	4194
CANAL DE DESSEL A KWAADMECHELEN	15,8	4	14	78	-	184	97	1514
CANAL DE DESSEL A SCHOTEN	63,3	-	60	-	-	160	60	1801
CANAL DE BEVERLO	14,8	13	-	-	-	28	13	63
TOTAL	329,3							260583
CANAUX BRABANCONS								
CANAL DE CHARLEROI A BRUXELLES	68,2	44	150	215	-	534	409	18494
CANAL DE BRUXELLES AU RUPEL	31,9	162	405	310	1	987	878	20133
CANAL DE LOUVAIN A LA DYLE	30,0	6	2	-	-	39	8	185
TOTAL	130,1							38813
MEUSE ET SAMBRE								
MEUSE (2) (EN AMONT DE LIEGE)	113,7	548	611	241	60	1357	1460	49427
MEUSE (2) (EN AVAL DE LIEGE)	13,3	2	173	-	-	100	175	194
MEUSE MITOYENNE I	6,6	56	-	-	-	126	56	144
MEUSE MITOYENNE II	9,8	-	-	-	-	-	-	-
CANAL DE MONSIN	0,7	-	-	175	-	100	175	175
CANAL DE LANAYE A MAASTRICHT	1,9	-	-	796	-	800	796	1593
CANAL DE HACCOURT A VISE	0,9	-	-	-	-	-	-	-
SAMBRE	87,5	174	126	58	20	442	379	10445
OURTHE	4,1	-	-	-	-	-	-	-
TOTAL	238,5							61977

(1) NE PEUT ETRE ADDITIONNE PARCE QU'UN MEME BATEAU EST SOUVENT REPRIS DANS PLUSIEURS VOIES NAVIGABLES. DES LORS LE TOTAL GENERAL EST INFERIEUR AU TOTAL DES DONNEES DES VOIES NAVIGABLES PRIS SEPAREMENT.

(2) LA LONGUEUR RENSEIGNEE DE CES VOIES NAVIGABLES DIFFERE LEGEREMENT DE LEUR LONGUEUR OFFICIELLE. EN EFFET, POUR PERMETTRE LEUR TRAITEMENT PAR L'ORDINATEUR, CERTAINS TRONCONS DE VOIES NAVIGABLES ONT ETE AJOUTES A UNE AUTRE VOIE NAVIGABLE QUE CELLE A LAQUELLE ILS APPARTIENNENT.

NAVIGATION INTERIEURE (SUITE)

2. TRAFIC DURANT LE MOIS DE MAI 2004

G) ACTIVITE SUR LES VOIES NAVIGABLES

BASSINS ET VOIES NAVIGABLES	LONGUEUR AU 31.12.85 (KM)	REPARTITION DU TRAFIC SELON SON RAPPORT AVEC LA VOIE CONSIDEREE						
		DEPARTS VERS DES DESTINATIONS EN DEHORS DE LA VOIE	ARRIVEES EN PROVENANCE D'AUTRES VOIES OU DE PAYS ETRANGERS	TRANSIT PAR RAPPORT A LA VOIE (1)	TRAFIC A L'INTERIEUR DE LA VOIE	TRAFIC TOTAL		
						NOMBRE DE BATEAUX CHARGES (1)	MARCHANDISES TRANSPORTEES 1 000 T (1)	TKM PRESTEEES 1 000 TKM
1 000 T	1 000 T	1 000 T	1 000 T					
BASSIN DU HAUT ESCAUT								
HAUT ESCAUT (2)	83,0	128	213	437	3	1148	780	43366
LYS (2)	69,2	7	67	493	-	1249	567	14288
LYS MITOYENNE	18,0	11	1	265	-	874	277	4897
CANAL DE GAND A TERNEUZEN (2)	20,5	624	1176	918	-	2847	2717	31811
CANAL DE GAND A BRUGES (2)	46,0	4	37	615	-	1320	656	7246
CANAL DE DERIVATION DE LA LYS	27,5	-	27	534	-	1177	560	7807
CANAL DE EEKLO	1,7	-	-	-	-	-	-	-
LYS - BRANCHE DE ZULTE	1,8	-	-	-	-	-	-	-
CANAL DE ROULERS A LA LYS	16,5	7	237	-	-	351	245	2589
CANAL DE BOSSUIT A COURTRAI	15,2	2	25	1	-	27	28	278
CANAL DE L'ESPIERRES	8,4	-	-	-	-	-	-	-
CANAL CIRCULAIRE	21,7	2	35	1317	-	2224	1354	14255
TOTAL	329,5							126537
CENTRE ET BORINAGE								
CANAL DU CENTRE A GRAND GABARIT	24,3	47	9	89	-	237	146	2344
EMBRANCHEMENT PRINCIPAL	1,7	-	16	-	-	17	16	30
CANAL DU CENTRE HISTORIQUE	7,2	-	-	-	-	-	-	-
CANAL DE BLATON-ATH	22,6	-	1	-	-	5	1	12
CANAL DE POMMEROEUL-CONDE	6,1	-	-	-	-	-	-	-
CANAL DE NIMY-BLATON-PERONNES	38,9	34	45	74	-	258	153	4969
TOTAL	100,8							7356
BASSIN DE L'YSER ET COTE								
YSER	41,2	-	-	-	-	-	-	-
CANAL D'YPRES A L'YSER	15,2	-	-	-	-	-	-	-
CANAL DE PLASSEDALE A DUNKERQUE	39,8	-	-	1	-	4	1	33
CANAL DE LO	14,3	-	-	-	-	-	-	-
CANAL DE BRUGES A OSTENDE	20,9	36	336	52	-	334	425	823
CANAL DE BRUGES A ZEEBRUGGE	12,0	33	86	-	-	204	120	566
CANAL DE BRUGES A SLUIS	0,5	-	1	-	-	1	1	-
CANAL DE RACCORDEMENT A NIEUPOORT	0,5	-	-	-	-	-	-	-
TOTAL	144,4							1422
LE ROYAUME	1579,3							657454

(1) NE PEUT ETRE ADDITIONNE PARCE QU'UN MEME BATEAU EST SOUVENT REPRIS DANS PLUSIEURS VOIES NAVIGABLES. DES LORS LE TOTAL GENERAL EST INFERIEUR AU TOTAL DES DONNEES DES VOIES NAVIGABLES PRIS SEPAREMENT.

(2) LA LONGUEUR RENSEIGNEE DE CES VOIES NAVIGABLES DIFFERE LEGEREMENT DE LEUR LONGUEUR OFFICIELLE. EN EFFET, POUR PERMETTRE LEUR TRAITEMENT PAR L'ORDINATEUR, CERTAINS TRONCONS DE VOIES NAVIGABLES ONT ETE AJOUTES A UNE AUTRE VOIE NAVIGABLE QUE CELLE A LAQUELLE ILS APPARTIENNENT.

NAVIGATION INTERIEURE (SUITE)

2. TRAFIC DURANT LE MOIS DE MAI 2004

G) ACTIVITE SUR LES VOIES NAVIGABLES

BASSINS ET VOIES NAVIGABLES	LONGUEUR AU 31.12.1985 (KM)	REPARTITION DU TRAFIC SELON SA NATURE			
		EXPORTATIONS (1)	IMPORTATIONS (1)	TRANSIT (SANS TRANSBORDEMENT) (1)	TRAFIC INTERIEUR (1)
		1 000 T	1 000 T	1 000 T	1 000 T
BASSIN DE L'ESCAUT MARITIME					
ESCAUT MARITIME I (GENTBRUGGE-RUPEL)	68,4	61	113	49	224
ESCAUT MARITIME II (RUPEL-FRONTIERE)	39,4	232	777	70	604
RUPEL	12,0	104	389	3	416
DYLE (2)	28,5	-	-	-	14
NETHE + CANAL DE LA NETHE (2)	26,1	1	23	3	21
DURME (2)	16,7	-	-	-	-
MOERVAART - BOVENDURME (2)	29,3	1	-	-	8
LIAISON ESCAUT-RHIN + DOCKS D'ANVERS	21,0	2263	3226	67	1805
DENDRE	65,3	2	22	-	14
TOTAL	306,7				
CANAUX DE LA CAMPINE					
CANAL ALBERT	129,6	488	1455	109	1521
CANAL DE BRIEGDEN A NEERHAREN	4,9	1	36	2	17
ZUID-WILLEMSVAART I	38,6	35	3	2	59
ZUID-WILLEMSVAART II	4,9	1	14	9	11
CANAL DE BOCHOLT A HERENTALS	57,4	36	28	8	148
CANAL DE DESSEL A KWAADMECHELEN	15,8	15	9	7	66
CANAL DE DESSEL A SCHOTEN	63,3	-	15	-	45
CANAL DE BEVERLO	14,8	-	-	-	13
TOTAL	329,3				
CANAUX BRABANCONS					
CANAL DE CHARLEROI A BRUXELLES	68,2	89	135	10	175
CANAL DE BRUXELLES AU RUPEL	31,9	104	370	-	404
CANAL DE LOUVAIN A LA DYLE	30,0	-	-	-	8
TOTAL	130,1				
MEUSE ET SAMBRE					
MEUSE (2) (EN AMONT DE LIEGE)	113,7	317	436	23	684
MEUSE (2) (EN AVAL DE LIEGE)	13,3	1	51	-	123
MEUSE MITOYENNE I	6,6	31	-	-	26
MEUSE MITOYENNE II	9,8	-	-	-	-
CANAL DE MONSIN	0,7	1	51	-	123
CANAL DE LANAYE A MAASTRICHT	1,9	351	299	97	49
CANAL DE HACCOURT A VISE	0,9	-	-	-	-
SAMBRE	87,5	102	49	10	217
OURTHE	4,1	-	-	-	-
TOTAL	238,5				

(1) NE PEUT ETRE ADDITIONNE PARCE QU'UN MEME BATEAU EST SOUVENT REPRIS DANS PLUSIEURS VOIES NAVIGABLES. DES LORS LE TOTAL GENERAL EST INFERIEUR AU TOTAL DES DONNEES DES VOIES NAVIGABLES PRIS SEPAREMENT.

(2) LA LONGUEUR RENSEIGNEE DE CES VOIES NAVIGABLES DIFFERE LEGEREMENT DE LEUR LONGUEUR OFFICIELLE. EN EFFET, POUR PERMETTRE LEUR TRAITEMENT PAR L'ORDINATEUR, CERTAINS TRONCONS DE VOIES NAVIGABLES ONT ETE AJOUTES A UNE AUTRE VOIE NAVIGABLE QUE CELLE A LAQUELLE ILS APPARTIENNENT.

NAVIGATION INTERIEURE (SUITE)

2. TRAFIC DURANT LE MOIS DE MAI 2004

G) ACTIVITE SUR LES VOIES NAVIGABLES

BASSINS ET VOIES NAVIGABLES	LONGUEUR AU 31.12.1985 (KM)	REPARTITION DU TRAFIC SELON SA NATURE			
		EXPORTATIONS (1)	IMPORTATIONS (1)	TRANSIT (SANS TRANSBORDEMENT) (1)	TRAFIC INTERIEUR (1)
		1 000 T	1 000 T	1 000 T	1 000 T
BASSIN DU HAUT ESCAUT					
HAUT ESCAUT (2)	83,0	171	240	156	213
LYS (2)	69,2	71	282	133	80
LYS MITOYENNE	18,0	76	64	133	4
CANAL DE GAND A TERNEUZEN (2)	20,5	502	1253	231	731
CANAL DE GAND A BRUGES (2)	46,0	77	337	129	112
CANAL DE DERIVATION DE LA LYS	27,5	68	279	129	85
CANAL DE EEKLO	1,7	-	-	-	-
LYS - BRANCHE DE ZULTE	1,8	-	-	-	-
CANAL DE ROULERS A LA LYS	16,5	2	188	-	54
CANAL DE BOSSUIT A COURTRAI	15,2	-	22	-	6
CANAL DE L'ESPIERRES	8,4	-	-	-	-
CANAL CIRCULAIRE	21,7	207	562	277	308
TOTAL	329,5				
CENTRE ET BORINAGE					
CANAL DU CENTRE A GRAND GABARIT	24,3	41	42	10	54
EMBRANCHEMENT PRINCIPAL	1,7	-	12	-	4
CANAL DU CENTRE HISTORIQUE	7,2	-	-	-	-
CANAL DE BLATON-ATH	22,6	-	1	-	-
CANAL DE POMMEROEUL-CONDE	6,1	-	-	-	-
CANAL DE NIMY-BLATON-PERONNES	38,9	43	57	10	43
TOTAL	100,8				
BASSIN DE L'YSER ET COTE					
YSER	41,2	-	-	-	-
CANAL D'YPRES A L'YSER	15,2	-	-	-	-
CANAL DE PLASSENDALE A DUNKERQUE	39,8	-	-	-	-
CANAL DE LO	14,3	-	-	-	-
CANAL DE BRUGES A OSTENDE	20,9	35	329	-	60
CANAL DE BRUGES A ZEEBRUGGE	12,0	21	25	-	73
CANAL DE BRUGES A SLUIS	0,5	-	1	-	-
CANAL DE RACCORDEMENT A NIEUPOORT	0,5	-	-	-	-
TOTAL	144,4				
LE ROYAUME	1579,3				

(1) NE PEUT ETRE ADDITIONNE PARCE QU'UN MEME BATEAU EST SOUVENT REPRIS DANS PLUSIEURS VOIES NAVIGABLES.
DES LORS LE TOTAL GENERAL EST INFERIEUR AU TOTAL DES DONNEES DES VOIES NAVIGABLES PRIS SEPAREMENT.

(2) LA LONGUEUR RENSEIGNEE DE CES VOIES NAVIGABLES DIFFERE Legerement DE LEUR LONGUEUR OFFICIELLE. EN EFFET, POUR PERMETTRE
LEUR TRAITEMENT PAR L'ORDINATEUR, CERTAINS TRONCONS DE VOIES NAVIGABLES ONT ETE AJOUTES A UNE AUTRE VOIE NAVIGABLE QUE
CELLE A LAQUELLE ILS APPARTIENNENT.

NAVIGATION INTERIEURE (SUITE)

2. TRAFIC DURANT LE MOIS DE JUIN 2004

G) ACTIVITE SUR LES VOIES NAVIGABLES

BASSINS ET VOIES NAVIGABLES	LONGUEUR AU 31.12.85 (KM)	REPARTITION DU TRAFIC SELON SON RAPPORT AVEC LA VOIE CONSIDEREE						
		DEPARTS VERS DES DESTINATIONS EN DEHORS DE LA VOIE	ARRIVEES EN PROVENANCE D'AUTRES VOIES OU DE PAYS ETRANGERS	TRANSIT PAR RAPPORT A LA VOIE (1)	TRAFIC A L'INTERIEUR DE LA VOIE	TRAFIC TOTAL		
						NOMBRE DE BATEAUX CHARGES (1)	MARCHANDISES TRANSPORTEES 1 000 T (1)	TKM PRESTES 1 000 TKM
1 000 T	1 000 T	1 000 T	1 000 T					
BASSIN DE L'ESCAUT MARITIME								
ESCAUT MARITIME I (GENTBRUGGE-RUPEL)	68,4	24	74	343	-	846	441	20176
ESCAUT MARITIME II (RUPEL-FRONTIERE)	39,4	83	169	1657	-	2141	1909	34471
RUPEL	12,0	2	44	879	-	1084	925	3089
DYLE (2)	28,5	-	8	11	-	63	19	62
NETHE + CANAL DE LA NETHE (2)	26,1	-	43	15	-	84	58	816
DURME (2)	16,7	-	11	-	-	12	11	56
MOERVAART - BOVENDURME (2)	29,3	8	1	-	-	27	10	10
LIAISON ESCAUT-RHIN + DOCKS D'ANVERS	21,0	3333	2565	1734	3	10541	7635	111922
DENDRE	65,3	8	42	-	-	107	49	493
TOTAL	306,7							171093
CANAUX DE LA CAMPINE								
CANAL ALBERT	129,6	426	1709	1925	54	4300	4114	289611
CANAL DE BRIEGDEN A NEERHAREN	4,9	1	50	16	-	77	66	130
ZUID-WILLEMSVAART I	38,6	49	3	63	-	193	115	3249
ZUID-WILLEMSVAART II	4,9	-	-	44	-	129	44	220
CANAL DE BOCHOLT A HERENTALS	57,4	122	59	72	-	470	253	4997
CANAL DE DESSEL A KWAADMECHELEN	15,8	11	17	85	-	204	113	1745
CANAL DE DESSEL A SCHOTEN	63,3	-	81	-	-	218	81	2455
CANAL DE BEVERLO	14,8	8	-	-	-	18	8	42
TOTAL	329,3							302450
CANAUX BRABANCONS								
CANAL DE CHARLEROI A BRUXELLES	68,2	73	133	224	-	543	430	18449
CANAL DE BRUXELLES AU RUPEL	31,9	125	466	312	6	1051	909	21732
CANAL DE LOUVAIN A LA DYLE	30,0	7	4	-	-	51	11	256
TOTAL	130,1							40437
MEUSE ET SAMBRE								
MEUSE (2) (EN AMONT DE LIEGE)	113,7	688	692	291	83	1767	1754	61638
MEUSE (2) (EN AVAL DE LIEGE)	13,3	5	153	-	-	98	158	206
MEUSE MITOYENNE I	6,6	58	1	-	-	121	59	150
MEUSE MITOYENNE II	9,8	-	-	-	-	-	-	-
CANAL DE MONSIN	0,7	-	-	156	-	96	156	156
CANAL DE LANAYE A MAASTRICHT	1,9	-	-	958	-	968	958	1915
CANAL DE HACCOURT A VISE	0,9	-	-	1	-	2	1	1
SAMBRE	87,5	195	137	63	21	472	417	11278
OURTHE	4,1	-	-	-	-	-	-	-
TOTAL	238,5							75345

(1) NE PEUT ETRE ADDITIONNE PARCE QU'UN MEME BATEAU EST SOUVENT REPRIS DANS PLUSIEURS VOIES NAVIGABLES. DES LORS LE TOTAL GENERAL EST INFERIEUR AU TOTAL DES DONNEES DES VOIES NAVIGABLES PRIS SEPAREMENT.

(2) LA LONGUEUR RENSEIGNEE DE CES VOIES NAVIGABLES DIFFERE LEGEREMENT DE LEUR LONGUEUR OFFICIELLE. EN EFFET, POUR PERMETTRE LEUR TRAITEMENT PAR L'ORDINATEUR, CERTAINS TRONCONS DE VOIES NAVIGABLES ONT ETE AJOUTES A UNE AUTRE VOIE NAVIGABLE QUE CELLE A LAQUELLE ILS APPARTIENNENT.

NAVIGATION INTERIEURE (SUITE)

2. TRAFIC DURANT LE MOIS DE JUIN 2004

G) ACTIVITE SUR LES VOIES NAVIGABLES

BASSINS ET VOIES NAVIGABLES	LONGUEUR AU 31.12.85 (KM)	REPARTITION DU TRAFIC SELON SON RAPPORT AVEC LA VOIE CONSIDEREE						
		DEPARTS VERS DES DESTINATIONS EN DEHORS DE LA VOIE	ARRIVEES EN PROVENANCE D'AUTRES VOIES OU DE PAYS ETRANGERS	TRANSIT PAR RAPPORT A LA VOIE (1)	TRAFIC A L'INTERIEUR DE LA VOIE	TRAFIC TOTAL		
						NOMBRE DE BATEAUX CHARGES (1)	MARCHANDISES TRANSPORTEES 1 000 T (1)	TKM PRESTES 1 000 TKM
1 000 T	1 000 T	1 000 T	1 000 T					
BASSIN DU HAUT ESCAUT								
HAUT ESCAUT (2)	83,0	198	261	452	6	1270	916	50648
LYS (2)	69,2	10	80	593	-	1495	682	17596
LYS MITOYENNE	18,0	15	6	319	-	1041	340	5861
CANAL DE GAND A TERNEUZEN (2)	20,5	692	1225	1099	-	3242	3016	34429
CANAL DE GAND A BRUGES (2)	46,0	6	38	738	-	1591	782	8321
CANAL DE DERIVATION DE LA LYS	27,5	1	34	644	-	1427	680	9452
CANAL DE EEKLO	1,7	-	-	-	-	-	-	-
LYS - BRANCHE DE ZULTE	1,8	-	-	-	-	-	-	-
CANAL DE ROULERS A LA LYS	16,5	6	273	-	-	376	278	3206
CANAL DE BOSSUIT A COURTRAI	15,2	3	24	-	-	27	27	321
CANAL DE L'ESPIERRES	8,4	-	-	-	-	-	-	-
CANAL CIRCULAIRE	21,7	12	27	1591	-	2654	1631	17916
TOTAL	329,5							147752
CENTRE ET BORINAGE								
CANAL DU CENTRE A GRAND GABARIT	24,3	57	12	89	-	247	159	2674
EMBRANCHEMENT PRINCIPAL	1,7	-	11	-	-	11	11	21
CANAL DU CENTRE HISTORIQUE	7,2	-	-	-	-	-	-	-
CANAL DE BLATON-ATH	22,6	-	-	-	-	-	-	-
CANAL DE POMMEROEUL-CONDE	6,1	-	-	-	-	1	-	1
CANAL DE NIMY-BLATON-PERONNES	38,9	36	57	78	-	272	170	5408
TOTAL	100,8							8105
BASSIN DE L'YSER ET COTE								
YSER	41,2	-	-	-	-	-	-	-
CANAL D'YPRES A L'YSER	15,2	-	-	-	-	-	-	-
CANAL DE PLASSEDALE A DUNKERQUE	39,8	-	-	-	-	3	1	22
CANAL DE LO	14,3	-	-	-	-	-	-	-
CANAL DE BRUGES A OSTENDE	20,9	19	297	60	-	322	376	699
CANAL DE BRUGES A ZEEBRUGGE	12,0	30	100	-	-	229	130	632
CANAL DE BRUGES A SLUIS	0,5	-	-	-	-	-	-	-
CANAL DE RACCORDEMENT A NIEUPOORT	0,5	-	-	-	-	-	-	-
TOTAL	144,4							1353
LE ROYAUME	1579,3							746534

(1) NE PEUT ETRE ADDITIONNE PARCE QU'UN MEME BATEAU EST SOUVENT REPRIS DANS PLUSIEURS VOIES NAVIGABLES. DES LORS LE TOTAL GENERAL EST INFERIEUR AU TOTAL DES DONNEES DES VOIES NAVIGABLES PRIS SEPAREMENT.

(2) LA LONGUEUR RENSEIGNEE DE CES VOIES NAVIGABLES DIFFERE LEGEREMENT DE LEUR LONGUEUR OFFICIELLE. EN EFFET, POUR PERMETTRE LEUR TRAITEMENT PAR L'ORDINATEUR, CERTAINS TRONCONS DE VOIES NAVIGABLES ONT ETE AJOUTES A UNE AUTRE VOIE NAVIGABLE QUE CELLE A LAQUELLE ILS APPARTIENNENT.

NAVIGATION INTERIEURE (SUITE)

2. TRAFIC DURANT LE MOIS DE JUIN 2004

G) ACTIVITE SUR LES VOIES NAVIGABLES

BASSINS ET VOIES NAVIGABLES	LONGUEUR AU 31.12.1985 (KM)	REPARTITION DU TRAFIC SELON SA NATURE			
		EXPORTATIONS (1)	IMPORTATIONS (1)	TRANSIT (SANS TRANSBORDEMENT) (1)	TRAFIC INTERIEUR (1)
		1 000 T	1 000 T	1 000 T	1 000 T
BASSIN DE L'ESCAUT MARITIME					
ESCAUT MARITIME I (GENTBRUGGE-RUPEL)	68,4	73	125	46	196
ESCAUT MARITIME II (RUPEL-FRONTIERE)	39,4	275	900	70	665
RUPEL	12,0	121	439	2	363
DYLE (2)	28,5	-	1	-	19
NETHE + CANAL DE LA NETHE (2)	26,1	1	29	1	27
DURME (2)	16,7	-	-	-	11
MOERVAART - BOVENDURME (2)	29,3	2	1	-	7
LIAISON ESCAUT-RHIN + DOCKS D'ANVERS	21,0	2278	3458	67	1832
DENDRE	65,3	3	27	-	19
TOTAL	306,7				
CANAUX DE LA CAMPINE					
CANAL ALBERT	129,6	560	1719	101	1734
CANAL DE BRIEGDEN A NEERHAREN	4,9	1	40	2	22
ZUID-WILLEMSVAART I	38,6	33	4	2	75
ZUID-WILLEMSVAART II	4,9	6	20	5	13
CANAL DE BOCHOLT A HERENTALS	57,4	40	38	4	172
CANAL DE DESSEL A KWAADMECHELEN	15,8	28	14	4	67
CANAL DE DESSEL A SCHOTEN	63,3	-	20	-	61
CANAL DE BEVERLO	14,8	-	-	-	8
TOTAL	329,3				
CANAUX BRABANCONS					
CANAL DE CHARLEROI A BRUXELLES	68,2	106	130	8	186
CANAL DE BRUXELLES AU RUPEL	31,9	122	425	1	361
CANAL DE LOUVAIN A LA DYLE	30,0	-	1	-	10
TOTAL	130,1				
MEUSE ET SAMBRE					
MEUSE (2) (EN AMONT DE LIEGE)	113,7	370	517	25	841
MEUSE (2) (EN AVAL DE LIEGE)	13,3	5	64	-	89
MEUSE MITOYENNE I	6,6	32	1	-	26
MEUSE MITOYENNE II	9,8	-	-	-	-
CANAL DE MONSIN	0,7	4	64	-	89
CANAL DE LANAYE A MAASTRICHT	1,9	422	393	88	54
CANAL DE HACCOURT A VISE	0,9	1	-	-	1
SAMBRE	87,5	112	73	8	224
OURTHE	4,1	-	-	-	-
TOTAL	238,5				

(1) NE PEUT ETRE ADDITIONNE PARCE QU'UN MEME BATEAU EST SOUVENT REPRIS DANS PLUSIEURS VOIES NAVIGABLES. DES LORS LE TOTAL GENERAL EST INFERIEUR AU TOTAL DES DONNEES DES VOIES NAVIGABLES PRIS SEPAREMENT.

(2) LA LONGUEUR RENSEIGNEE DE CES VOIES NAVIGABLES DIFFERE LEGEREMENT DE LEUR LONGUEUR OFFICIELLE. EN EFFET, POUR PERMETTRE LEUR TRAITEMENT PAR L'ORDINATEUR, CERTAINS TRONCONS DE VOIES NAVIGABLES ONT ETE AJOUTES A UNE AUTRE VOIE NAVIGABLE QUE CELLE A LAQUELLE ILS APPARTIENNENT.

NAVIGATION INTERIEURE (SUITE)

2. TRAFIC DURANT LE MOIS DE JUIN 2004

G) ACTIVITE SUR LES VOIES NAVIGABLES

BASSINS ET VOIES NAVIGABLES	LONGUEUR AU 31.12.1985 (KM)	REPARTITION DU TRAFIC SELON SA NATURE			
		EXPORTATIONS (1)	IMPORTATIONS (1)	TRANSIT (SANS TRANSBORDEMENT) (1)	TRAFIC INTERIEUR (1)
		1 000 T	1 000 T	1 000 T	1 000 T
BASSIN DU HAUT ESCAUT					
HAUT ESCAUT (2)	83,0	233	266	162	255
LYS (2)	69,2	107	312	150	113
LYS MITOYENNE	18,0	108	73	150	9
CANAL DE GAND A TERNEUZEN (2)	20,5	558	1402	259	798
CANAL DE GAND A BRUGES (2)	46,0	110	382	142	148
CANAL DE DERIVATION DE LA LYS	27,5	105	319	142	114
CANAL DE EEKLO	1,7	-	-	-	-
LYS - BRANCHE DE ZULTE	1,8	-	-	-	-
CANAL DE ROULERS A LA LYS	16,5	2	200	-	77
CANAL DE BOSSUIT A COURTRAI	15,2	-	24	-	3
CANAL DE L'ESPIERRES	8,4	-	-	-	-
CANAL CIRCULAIRE	21,7	308	626	302	395
TOTAL	329,5				
CENTRE ET BORINAGE					
CANAL DU CENTRE A GRAND GABARIT	24,3	42	43	8	66
EMBRANCHEMENT PRINCIPAL	1,7	-	7	-	3
CANAL DU CENTRE HISTORIQUE	7,2	-	-	-	-
CANAL DE BLATON-ATH	22,6	-	-	-	-
CANAL DE POMMEROEUL-CONDE	6,1	-	-	-	-
CANAL DE NIMY-BLATON-PERONNES	38,9	39	63	8	61
TOTAL	100,8				
BASSIN DE L'YSER ET COTE					
YSER	41,2	-	-	-	-
CANAL D'YPRES A L'YSER	15,2	-	-	-	-
CANAL DE PLASSEDALE A DUNKERQUE	39,8	-	-	-	-
CANAL DE LO	14,3	-	-	-	-
CANAL DE BRUGES A OSTENDE	20,9	15	306	-	55
CANAL DE BRUGES A ZEEBRUGGE	12,0	16	33	-	81
CANAL DE BRUGES A SLUIS	0,5	-	-	-	-
CANAL DE RACCORDEMENT A NIEUPOORT	0,5	-	-	-	-
TOTAL	144,4				
LE ROYAUME	1579,3				

(1) NE PEUT ETRE ADDITIONNE PARCE QU'UN MEME BATEAU EST SOUVENT REPRIS DANS PLUSIEURS VOIES NAVIGABLES. DES LORS LE TOTAL GENERAL EST INFERIEUR AU TOTAL DES DONNEES DES VOIES NAVIGABLES PRIS SEPAREMENT.

(2) LA LONGUEUR RENSEIGNEE DE CES VOIES NAVIGABLES DIFFERE LEGEREMENT DE LEUR LONGUEUR OFFICIELLE. EN EFFET, POUR PERMETTRE LEUR TRAITEMENT PAR L'ORDINATEUR, CERTAINS TRONCONS DE VOIES NAVIGABLES ONT ETE AJOUTES A UNE AUTRE VOIE NAVIGABLE QUE CELLE A LAQUELLE ILS APPARTIENNENT.

Transport par rail

TRANSPORT PAR RAIL
SOCIETE NATIONALE DES CHEMINS DE FER BELGES - CHIFFRES TOTAUX
1A. TRAFIC DE VOYAGEURS

CHIFFRES ANNUELS ET MENSUELS	NOMBRE DE VOYA- GEURS (MILLIERS)	NOMBRE DE VOYA- GEURS KM (MILLIONS)	NOMBRE DE TRAIN-KM PRODUC- TIFS (MILLIERS)
1999	147291	7353	77626
2000	153299	7754	77431
2001	160287	8038	75857
2002	164936	8249	75989
2003	168364	8264	76578
2004	178422	8675	78105
2004			
JANVIER	14663	679	6503
FEVRIER	14560	674	6139
MARS	16055	748	6724
AVRIL	14478	701	6381
MAI	15184	726	6331
JUIN	15055	736	6595
JUILLET	12521	716	6665
AOUT	11938	682	6764
SEPTEMBRE	15305	753	6567
OCTOBRE	16863	792	6581
NOVEMBRE	15965	741	6319
DECEMBRE	15835	727	6536
2005 (*)			
JANVIER	15744	722	6459
FEVRIER	15416	710	5947
MARS	16306	764	6561
AVRIL	15888	764	6312
MAI			
JUIN			
JUILLET			
AOUT			
SEPTEMBRE			
OCTOBRE			
NOVEMBRE			
DECEMBRE			

(*) CHIFFRES PROVISOIRES

TRANSPORT PAR RAIL
SOCIETE NATIONALE DES CHEMINS DE FER BELGES - CHIFFRES TOTAUX
1B. TRAFIC COMMERCIAL DE MARCHANDISES

CHIFFRES ANNUELS ET MENSUELS	1000 T (1)	WAGONS COMPLETS 1000000 TKM			TRAIN-KM PRODUC- TIFS (MILLIERS)	TKM BRUTS REMOR- QUES (MILLIONS)	NOMBRE DE WA- GONS CHARGES (WAGONS COMPLETS) (1)
		TRAFFIC INTERIEUR	IMPORT ET EXPORT	TRANSIT			
		(1)	(1)	(1)			
1999	59320	2040	5004	375	17622	18697	1490839
2000	61276	2031	5424	223	18316	20452	1594037
2001	55653	1857	4837	230	17510	18916	1486595
2002	57214	1922	5079	275	17926	18846	1429671
2003	55732	1970	5095	230	16750	19208	1404118
2004	58377	2111	5284	300	16622	20373	1481451
2004							
JANVIER	3570	123	323	6	1430	1749	80087
FEVRIER	4355	163	425	5	1345	1641	107412
MARS	4654	178	452	4	1467	1792	116728
AVRIL	5230	188	492	19	1376	1702	138559
MAI	4431	156	439	3	1303	1638	114132
JUIN	4986	175	460	44	1431	1749	127414
JUILLET	4542	179	359	17	1372	1670	111108
AOUT	4379	158	433	15	1263	1477	109154
SEPTEMBRE	5074	181	424	50	1435	1742	123448
OCTOBRE	6145	192	530	77	1497	1829	155451
NOVEMBRE	5511	194	494	25	1388	1739	137682
DECEMBRE	5500	224	453	35	1315	1645	160276
2005							
JANVIER	3849	167	325	19	1198	1557	96287
FEVRIER	3971	175	320	21	1173	1502	98059
MARS	5531	219	381	32	1243	1592	131557
AVRIL	6255	190	577	27	1232	1584	165986
MAI							
JUIN							
JUILLET							
AOUT							
SEPTEMBRE							
OCTOBRE							
NOVEMBRE							
DECEMBRE							

(1) NE COMPREND NI LES TRANSPORTS MILITAIRES NI LES TRANSPORTS DE SERVICE

TRANSPORT PAR RAIL**2. SOCIETE NATIONALE DES CHEMINS DE FER BELGES**

Répartition selon la nature des marchandises en trafic commercial (1) pour le mois de avril 2005.

SPECIFICATION	Nature des marchandises					
	Produits agricoles et animaux vivants	Denrées alimentaires et fourrages	Combustibles minéraux solides	Produits pétroliers	Minerais et déchets pour la métallurgie	Produits métallurgiques
Avril 2005						
Trafic intérieur (1000 t)	1	0	50	16	298	771
Entrées (1000 t)	46	97	5	2	48	799
Sorties (1000 t)	13	15	142	156	22	489
Transit (2) (1000 t)	29	0	7	8	-	55
Total (1000 t)	89	112	203	182	368	2114
Trafic intérieur (1000 tkm)	10	1	6112	2049	34281	48070
Entrées (1000 tkm)	5287	11612	780	359	4871	106851
Sorties (1000 tkm)	969	2518	30965	29802	3233	52411
Transit (2) (1000 tkm)	3554	3	802	1316	-	9283
Total (1000 tkm)	9821	14134	38659	33526	42385	216615
Janvier-Avril 2005 (Moyennes mensuelles)						
Trafic intérieur (1000 t)	0	0	51	17	292	854
Entrées (1000 t)	40	69	5	3	43	430
Sorties (1000 t)	12	9	126	176	30	412
Transit (2) (1000 t)	29	0	2	5	0	55
Total (1000 t)	81	78	183	200	365	1750
Trafic intérieur (1000 tkm)	3	2	6240	2459	33472	51253
Entrées (1000 tkm)	4358	7704	735	429	4305	65343
Sorties (1000 tkm)	1362	1409	27256	34431	5451	54387
Transit (2) (1000 tkm)	3436	9	201	850	0	9323
Total (1000 tkm)	9158	9123	34431	38169	43228	180305

(1) A partir de 1985, les statistiques des transports ferroviaires de marchandises sont publiées selon la "Nomenclature uniforme pour les Statistiques des Transports" de la Communauté économique européenne (N.S.T.), déjà utilisée pour les statistiques des autres branches de transport.

(2) Transit sans transbordement.

Nature des marchandises					SPECIFICATION
Minéraux bruts ou manufacturés et matériaux de construction	Engrais	Produits chimiques	Machines, véhicules, objets manufacturés n.d.a. et transactions spéciales	Total	
Avril 2005					
102	-	35	843	2117	Trafic intérieur (1000 t)
6	-	83	782	1867	Entrées (1000 t)
207	11	152	899	2105	Sorties (1000 t)
-	6	36	25	166	Transit (2) (1000 t)
315	17	306	2550	6255	Total (1000 t)
9388	-	4076	86431	190419	Trafic intérieur (1000 tkm)
930	-	13995	118796	263481	Entrées (1000 tkm)
22718	1161	24651	145174	313601	Sorties (1000 tkm)
-	717	6422	4551	26649	Transit (2) (1000 tkm)
33036	1877	49143	354953	794149	Total (1000 tkm)
Janvier-Avril 2005 (Moyennes mensuelles)					
108	0	37	776	2134	Trafic intérieur (1000 t)
8	1	71	421	1089	Entrées (1000 t)
179	17	143	425	1526	Sorties (1000 t)
0	6	32	26	153	Transit (2) (1000 t)
293	24	282	1648	4902	Total (1000 t)
10811	0	4616	79111	187967	Trafic intérieur (1000 tkm)
1690	105	12034	70729	167430	Entrées (1000 tkm)
19634	1241	23389	64931	233487	Sorties (1000 tkm)
0	742	5687	4734	24981	Transit (2) (1000 tkm)
32134	2087	45726	219505	613864	Total (1000 tkm)

Navigation aérienne

NAVIGATION AERIENNE
 ACTIVITE DE L'AERODROME BRUXELLES NATIONAL
 1A. EVOLUTION DANS LE TEMPS

CHIFFRES ANNUELS ET MENSUELS	L'AERODROME BRUXELLES NATIONAL (1)					
	NOMBRE DE VOLS		NOMBRE DE PASSAGERS		MARCHANDISES (2) (3) (TON)	
	AU DEPART	A L'ARRIVEE	AU DEPART	A L'ARRIVEE	AU DEPART	A L'ARRIVEE
1999	145944	145637	10052252	9972780
2000	152552	152428	10867076	10771389	332590	290775
2001	143403	143373	9895186	9785629	305323	254675
2002	118782	118814	7308884	7101671	275848	235577
2003	115662	115710	7690239	7504965	301611	278125
2004	115641	115681	7909870	7708739	328503	298297
2004						
JANVIER	8793	8801	452122	469008	23535	22933
FEVRIER	8757	8720	506410	481601	25968	23697
MARS	9655	9660	571570	560685	29822	27302
AVRIL	9620	9585	689821	640745	27246	25236
MAI	10187	10187	721584	694959	28028	26026
JUIN	10138	10100	726923	683597	28018	24996
JUILLET	10460	10399	928632	765287	29172	24276
AOUT	10099	10168	762512	871183	26283	22294
SEPTEMBRE	10269	10323	756327	781776	28302	24745
OCTOBRE	10045	10037	706548	686908	26179	24801
NOVEMBRE	9217	9305	538937	587101	29474	26279
DECEMBRE	8401	8396	548484	485889	26476	25713
2005						
JANVIER	8634	8621	475328	511444	25497	27839
FEVRIER	8531	8531	505589	500030	25928	25958
MARS	9469	9441	636428	569948	28898	29966
AVRIL	9796	9820	672584	695384	28555	28425
MAI	10164	10153	737699	730539	26959	25504
JUIN						
JUILLET						
AOUT						
SEPTEMBRE						
OCTOBRE						
NOVEMBRE						
DECEMBRE						

- (1) TRAFIC COMMERCIAL SEULEMENT
 (2) SEULEMENT LE FRET
 (3) A PARTIR DE 2002 LE FRET + COURIER

NAVIGATION AERIENNE
 ACTIVITE DE L'AERODROME BRUXELLES NATIONAL
 1B. PROVENANCES ET DESTINATIONS PRINCIPALES
 CHIFFRES MENSUELS MARS 2005

CHIFFRES MENSUELS		NOMBRE DE VOLS		NOMBRE DE PASSAGERS		MARCHANDISES ⁽¹⁾ (EN TONNES)	
		AU DEPART	A L'ARRIVEE	AU DEPART	A L'ARRIVEE	AU DEPART	A L'ARRIVEE
DANEMARK	COPENHAGUE	263	266	15791	15095	483	496
ALLEMAGNE	FRANKFURT	254	264	19072	17655	336	881
	HAMBURG	123	125	4607	4540	7	16
	MUNCHEN	246	270	11188	11631	1	375
FINLANDE	HELSINKI	126	126	9681	8923	57	47
FRANCE	LYON	177	176	5958	5691	286	325
	NICE	100	100	10299	8949	0	0
	MULHOUSE	95	95	1627	1861	382	380
GRECE	ATHENES	163	137	14667	10147	748	32
HONGRIE	BUDAPEST	101	101	5733	5074	163	50
ITALIE	MILAN	168	166	12772	11450	57	23
	ROME	247	246	22974	19204	45	21
PAYS-BAS	AMSTERDAM	174	171	8709	7846	9	36
NORVEGE	OSLO	132	133	7169	7060	21	10
AUTRICHE	VIENNE	238	235	14315	13432	412	722
POLOGNE	WARSCHAU	119	116	5960	5387	100	13
PORTUGAL	LISSABON	168	168	17256	14560	116	39
ESPAGNE	BARCELONA	287	280	26834	23623	574	310
	MADRID	324	324	27522	24904	558	343
TSJECHIE	PRAGUE	136	134	8156	7458	92	7
ROYAUME-UNI	BIRMINGHAM	114	114	6694	6938	3	0
	EAST MIDLANDS	144	167	2025	1994	1458	1079
	LONDEN CITY	104	103	2661	2712	0	0
	LONDEN HEATHROW	426	425	33274	33672	568	596
	MANCHESTER	143	144	7843	7903	3	10
ETATS-UNIS	NEW YORK - JFK	110	118	11704	10347	2268	3126
SUEDE	GOTEBORG	105	104	5249	4993	35	1
	STOCKHOLM BROMMA	113	112	5223	5026	0	0
SUISSE	GENEVE	211	197	15759	15739	191	68
	ZURICH	178	178	11936	10633	59	94

⁽¹⁾ le fret + courrier

Véhicules à moteur

VEHICULES A MOTEUR
1A. VEHICULES A MOTEUR NEUFS, MIS EN CIRCULATION
EVOLUTION DANS LE TEMPS

CHIFFRES ANNUELS ET MENSUELS	IMMATRICULATION DE VEHICULES A MOTEURS NEUFS MIS EN CIRCULATION						
	VOITURES POUR PERSONNES	AUTO- BUS ET AUTOCARS	VEHICULES POUR LE TRANS- PORT DE MARCHAN- DISES	TRACTEURS	TRACTEURS AGRICOLES	TOTAL	MOTOS (1) SCOOTERS, AUTO- SCOOTERS, (2)
1999	504203	971	63429	5795	2886	577284	27539
2000	531640	1150	60261	5521	3087	601659	24685
2001	499779	968	64360	5758	2932	573797	21130
2002	472830	1080	53322	4649	3419	535300	21554
2003	463173	896	56125	4818	3387	528399	22267
2004	489262	911	63859	5200	4102	563334	25118
2004							
JANVIER	47460	84	6048	729	277	54598	1252
FEVRIER	50104	89	5411	443	286	56333	2279
MARS	61465	127	6953	606	522	69673	3194
AVRIL	53726	108	6256	496	577	61163	3625
MAI	39477	78	5373	403	416	45747	2851
JUIN	43895	121	5945	423	452	50836	3396
JUILLET	31481	43	4430	359	327	36640	2381
AOUT	29896	93	4620	276	380	35265	2035
SEPTEMBRE	33842	71	4675	522	305	39415	1843
OCTOBRE	39120	60	5392	445	261	45278	1155
NOVEMBRE	33702	16	4528	332	154	38732	682
DECEMBRE	25094	21	4228	166	145	29654	425
2005							
JANVIER	51442	134	6668	926	260	59430	1214
FEVRIER	45594	83	6236	443	359	52715	2289
MARS	52518	102	7228	557	398	60803	2903
AVRIL	48564	89	7565	535	461	57214	3440
MAI	41745	56	6311	475	353	48940	2784
JUIN	49585	103	6434	522	335	56979	3377
JUILLET							
AOUT							
SEPTEMBRE							
OCTOBRE							
NOVEMBRE							
DECEMBRE							

(1) LES VELOMOTEURS DE 50 CC ET MOINS, DEPASSANT LA VITESSE DE 40 KM/H SONT CONSIDERES COMME MOTOS.

(2) CYLINDREE MAXIMUM DE 350 CM3 ET POIDS MAXIMUM DE 350 KG.

VEHICULES A MOTEUR (SUITE)

1B. VEHICULES A MOTEUR D'OCCASION, MIS EN CIRCULATION

EVOLUTION DANS LE TEMPS

CHIFFRES ANNUELS ET MENSUELS	IMMATRICULATION DE VEHICULES A MOTEUR D'OCCASION					
	VOITURES POUR PERSONNES	AUTO-BUS ET AUTOCARS	VEHICULES POUR LE TRANSPORT DE MARCHAN-DISES	TRACTEURS	TRACTEURS AGRICOLES	TOTAL
1999	699374	982	68633	4298	5583	778870
2000	697755	965	73181	5232	5877	783010
2001	687102	1096	75229	4883	6261	774571
2002	688134	864	76953	4359	6067	776377
2003	667567	1089	80213	4326	6271	759466
2004	678731	910	84497	4412	6968	775518
2004						
JANVIER	54846	105	7363	446	520	63280
FEVRIER	56824	70	7166	376	585	65021
MARS	67744	70	8525	415	818	77572
AVRIL	62849	84	7544	435	708	71620
MAI	54691	45	6297	322	563	61918
JUIN	65461	61	7801	386	695	74404
JUILLET	53724	71	6329	321	536	60981
AOUT	54560	132	6336	362	579	61969
SEPTEMBRE	57722	82	7250	446	526	66026
OCTOBRE	55458	53	7046	355	540	63452
NOVEMBRE	48490	41	6426	260	451	55668
DECEMBRE	46362	96	6414	288	447	53607
2005						
JANVIER	53391	73	7111	413	577	61565
FEVRIER	55037	50	7170	337	642	63236
MARS	58348	61	7869	367	766	67411
AVRIL	59126	57	7827	360	800	68170
MAI	57579	71	7288	308	678	65924
JUIN	67296	49	8249	319	700	76613
JUILLET						
AOUT						
SEPTEMBRE						
OCTOBRE						
NOVEMBRE						
DECEMBRE						

VEHICULES A MOTEUR (SUITE)**2.A - VEHICULES A MOTEUR NEUFS MIS EN CIRCULATION**

CHIFFRES DETAILLES D'APRES LA RESIDENCE DU DECLARANT POUR LE MOIS DE JUIN 2005

RESIDENCE DU DECLARANT	VEHICULES A MOTEUR						MOTOS (1)
	VOITURES POUR PERSONNES	AUTOBUS ET AUTOCARS	VEHICULES TRANSPORT MARCHAND.	TRACTEURS	TRACTEURS AGRICOLES	TOTAL	

PLAQUES BELGES :

REGION BRUXELLES-CAPITALE	9925	2	1071	23	7	11028	223
REGION FLAMANDE	25888	38	3774	411	181	30292	1805
DONT : - PROVINCE D'ANVERS	7353	11	1121	103	28	8616	479
- PROVINCE DE BRABANT FLAMAND	7663	8	758	72	27	8528	363
- PROVINCE DE LIMBOURG	2900	8	433	53	21	3415	194
- PROVINCE DE FLANDRE ORIENTALE	4124	6	710	63	38	4941	430
- PROVINCE DE FLANDRE OCCIDENTALE	3848	5	752	120	67	4792	339
REGION WALLONNE	13669	63	1588	88	147	15555	1340
DONT : - PROVINCE DE BRABANT WALLON	1884	7	169	4	27	2091	214
- PROVINCE DE HAINAUT	4539	49	491	23	45	5147	457
- PROVINCE DE LIEGE	4304	3	550	35	29	4921	355
- PROVINCE DE LUXEMBOURG	1197	2	153	15	21	1388	128
- PROVINCE DE NAMUR	1745	2	225	11	25	2008	186
LE ROYAUME	49482	103	6433	522	335	56875	3368

PLAQUES TRANSIT :

REGION BRUXELLES-CAPITALE	42	0	0	0	0	42	4
REGION FLAMANDE	12	0	1	0	0	13	0
DONT : - PROVINCE D'ANVERS	0	0	0	0	0	0	0
- PROVINCE DE BRABANT FLAMAND	11	0	0	0	0	11	0
- PROVINCE DE LIMBOURG	0	0	0	0	0	0	0
- PROVINCE DE FLANDRE ORIENTALE	0	0	0	0	0	0	0
- PROVINCE DE FLANDRE OCCIDENTALE	1	0	1	0	0	2	0
REGION WALLONNE	49	0	0	0	0	49	5
DONT : - PROVINCE DE BRABANT WALLON	2	0	0	0	0	2	0
- PROVINCE DE HAINAUT	45	0	0	0	0	45	5
- PROVINCE DE LIEGE	2	0	0	0	0	2	0
- PROVINCE DE LUXEMBOURG	0	0	0	0	0	0	0
- PROVINCE DE NAMUR	0	0	0	0	0	0	0
LE ROYAUME	103	0	1	0	0	104	9

TOTAL :

REGION BRUXELLES-CAPITALE	9967	2	1071	23	7	11070	227
REGION FLAMANDE	25900	38	3775	411	181	30305	1805
DONT : - PROVINCE D'ANVERS	7353	11	1121	103	28	8616	479
- PROVINCE DE BRABANT FLAMAND	7674	8	758	72	27	8539	363
- PROVINCE DE LIMBOURG	2900	8	433	53	21	3415	194
- PROVINCE DE FLANDRE ORIENTALE	4124	6	710	63	38	4941	430
- PROVINCE DE FLANDRE OCCIDENTALE	3849	5	753	120	67	4794	339
REGION WALLONNE	13718	63	1588	88	147	15604	1345
DONT : - PROVINCE DE BRABANT WALLON	1886	7	169	4	27	2093	214
- PROVINCE DE HAINAUT	4584	49	491	23	45	5192	462
- PROVINCE DE LIEGE	4306	3	550	35	29	4923	355
- PROVINCE DE LUXEMBOURG	1197	2	153	15	21	1388	128
- PROVINCE DE NAMUR	1745	2	225	11	25	2008	186
LE ROYAUME	49585	103	6434	522	335	56979	3377

(1) LES VELOMOTEURS D'UNE CYLINDREE DE 50 CC ET MOINS, QUI DEPASSENT LA VITESSE DE 40 KM/H, SONT CONSIDERES COMME MOTOS.

VEHICULES A MOTEUR (SUITE)**2.B - VEHICULES A MOTEUR D'OCCASION MIS EN CIRCULATION**

CHIFFRES DETAILLES D'APRES LA RESIDENCE DU DECLARANT POUR LE MOIS DE JUIN 2005

RESIDENCE DU DECLARANT	VEHICULES A MOTEUR						MOTOS (1)
	VOITURES POUR PERSONNES	AUTOBUS ET AUTOCARS	VEHICULES TRANSPORT MARCHAND.	TRACTEURS	TRACTEURS AGRICILES	TOTAL	

PLAQUES BELGES :

REGION BRUXELLES-CAPITALE	7475	8	752	23	1	8259	-
REGION FLAMANDE	35541	22	4679	235	410	40887	-
DONT : - PROVINCE D'ANVERS	10373	5	1319	65	88	11850	-
- PROVINCE DE BRABANT FLAMAND	5770	5	656	36	71	6538	-
- PROVINCE DE LIMBOURG	5394	5	806	20	67	6292	-
- PROVINCE DE FLANDRE ORIENTALE	7723	4	990	65	101	8883	-
- PROVINCE DE FLANDRE OCCIDENTALE	6281	3	908	49	83	7324	-
REGION WALLONNE	24011	19	2813	61	289	27193	-
DONT : - PROVINCE DE BRABANT WALLON	2336	0	259	6	18	2619	-
- PROVINCE DE HAINAUT	9482	11	1037	25	65	10620	-
- PROVINCE DE LIEGE	7422	3	860	17	96	8398	-
- PROVINCE DE LUXEMBOURG	1742	1	264	5	53	2065	-
- PROVINCE DE NAMUR	3029	4	393	8	57	3491	-
LE ROYAUME	67027	49	8244	319	700	76339	-

PLAQUES TRANSIT :

REGION BRUXELLES-CAPITALE	71	0	0	0	0	71	-
REGION FLAMANDE	23	0	0	0	0	23	-
DONT : - PROVINCE D'ANVERS	1	0	0	0	0	1	-
- PROVINCE DE BRABANT FLAMAND	22	0	0	0	0	22	-
- PROVINCE DE LIMBOURG	0	0	0	0	0	0	-
- PROVINCE DE FLANDRE ORIENTALE	0	0	0	0	0	0	-
- PROVINCE DE FLANDRE OCCIDENTALE	0	0	0	0	0	0	-
REGION WALLONNE	175	0	5	0	0	180	-
DONT : - PROVINCE DE BRABANT WALLON	5	0	0	0	0	5	-
- PROVINCE DE HAINAUT	168	0	5	0	0	173	-
- PROVINCE DE LIEGE	0	0	0	0	0	0	-
- PROVINCE DE LUXEMBOURG	0	0	0	0	0	0	-
- PROVINCE DE NAMUR	2	0	0	0	0	2	-
LE ROYAUME	269	0	5	0	0	274	-

TOTAL :

REGION BRUXELLES-CAPITALE	7546	8	752	23	1	8330	-
REGION FLAMANDE	35564	22	4679	235	410	40910	-
DONT : - PROVINCE D'ANVERS	10374	5	1319	65	88	11851	-
- PROVINCE DE BRABANT FLAMAND	5792	5	656	36	71	6560	-
- PROVINCE DE LIMBOURG	5394	5	806	20	67	6292	-
- PROVINCE DE FLANDRE ORIENTALE	7723	4	990	65	101	8883	-
- PROVINCE DE FLANDRE OCCIDENTALE	6281	3	908	49	83	7324	-
REGION WALLONNE	24186	19	2818	61	289	27373	-
DONT : - PROVINCE DE BRABANT WALLON	2341	0	259	6	18	2624	-
- PROVINCE DE HAINAUT	9650	11	1042	25	65	10793	-
- PROVINCE DE LIEGE	7422	3	860	17	96	8398	-
- PROVINCE DE LUXEMBOURG	1742	1	264	5	53	2065	-
- PROVINCE DE NAMUR	3031	4	393	8	57	3493	-
LE ROYAUME	67296	49	8249	319	700	76613	-

(1) LES VELOMOTEURS D'UNE CYLINDREE DE 50 CC ET MOINS, QUI DEPASSENT LA VITESSE DE 40 KM/H, SONT CONSIDERES COMME MOTOS.

VEHICULES A MOTEUR (SUITE)**2.C - VEHICULES NEUFS ET D'OCCASION MIS EN CIRCULATION**

CHIFFRES DETAILLES D'APRES LA RESIDENCE DU DECLARANT POUR LE MOIS DE JUIN 2005

RESIDENCE DU DECLARANT	VEHICULES A MOTEUR					TOTAL	MOTOS (1)
	VOITURES POUR PERSONNES	AUTOBUS ET AUTOCARS	VEHICULES TRANSPORT MARCHAND.	TRACTEURS	TRACTEURS AGRICILES		

PLAQUES BELGES :

REGION BRUXELLES-CAPITALE	17400	10	1823	46	8	19287	223
REGION FLAMANDE	61429	60	8453	646	591	71179	1805
DONT : - PROVINCE D'ANVERS	17726	16	2440	168	116	20466	479
- PROVINCE DE BRABANT FLAMAND	13433	13	1414	108	98	15066	363
- PROVINCE DE LIMBOURG	8294	13	1239	73	88	9707	194
- PROVINCE DE FLANDRE ORIENTALE	11847	10	1700	128	139	13824	430
- PROVINCE DE FLANDRE OCCIDENTALE	10129	8	1660	169	150	12116	339
REGION WALLONNE	37680	82	4401	149	436	42748	1340
DONT : - PROVINCE DE BRABANT WALLON	4220	7	428	10	45	4710	214
- PROVINCE DE HAINAUT	14021	60	1528	48	110	15767	457
- PROVINCE DE LIEGE	11726	6	1410	52	125	13319	355
- PROVINCE DE LUXEMBOURG	2939	3	417	20	74	3453	128
- PROVINCE DE NAMUR	4774	6	618	19	82	5499	186
LE ROYAUME	116509	152	14677	841	1035	133214	3368

PLAQUES TRANSIT :

REGION BRUXELLES-CAPITALE	113	0	0	0	0	113	4
REGION FLAMANDE	35	0	1	0	0	36	0
DONT : - PROVINCE D'ANVERS	1	0	0	0	0	1	0
- PROVINCE DE BRABANT FLAMAND	33	0	0	0	0	33	0
- PROVINCE DE LIMBOURG	0	0	0	0	0	0	0
- PROVINCE DE FLANDRE ORIENTALE	0	0	0	0	0	0	0
- PROVINCE DE FLANDRE OCCIDENTALE	1	0	1	0	0	2	0
REGION WALLONNE	224	0	5	0	0	229	5
DONT : - PROVINCE DE BRABANT WALLON	7	0	0	0	0	7	0
- PROVINCE DE HAINAUT	213	0	5	0	0	218	5
- PROVINCE DE LIEGE	2	0	0	0	0	2	0
- PROVINCE DE LUXEMBOURG	0	0	0	0	0	0	0
- PROVINCE DE NAMUR	2	0	0	0	0	2	0
LE ROYAUME	372	0	6	0	0	378	9

TOTAL :

REGION BRUXELLES-CAPITALE	17513	10	1823	46	8	19400	227
REGION FLAMANDE	61464	60	8454	646	591	71215	1805
DONT : - PROVINCE D'ANVERS	17727	16	2440	168	116	20467	479
- PROVINCE DE BRABANT FLAMAND	13466	13	1414	108	98	15099	363
- PROVINCE DE LIMBOURG	8294	13	1239	73	88	9707	194
- PROVINCE DE FLANDRE ORIENTALE	11847	10	1700	128	139	13824	430
- PROVINCE DE FLANDRE OCCIDENTALE	10130	8	1661	169	150	12118	339
REGION WALLONNE	37904	82	4406	149	436	42977	1345
DONT : - PROVINCE DE BRABANT WALLON	4227	7	428	10	45	4717	214
- PROVINCE DE HAINAUT	14234	60	1533	48	110	15985	462
- PROVINCE DE LIEGE	11728	6	1410	52	125	13321	355
- PROVINCE DE LUXEMBOURG	2939	3	417	20	74	3453	128
- PROVINCE DE NAMUR	4776	6	618	19	82	5501	186
LE ROYAUME	116881	152	14683	841	1035	133592	3377

(1) LES VELOMOTEURS D'UNE CYLINDREE DE 50 CC ET MOINS, QUI DEPASSENT LA VITESSE DE 40 KM/H, SONT CONSIDERES COMME MOTOS.

Accidents de la circulation

ACCIDENTS DE ROULAGE
ACCIDENTS DE ROULAGE SUR LA VOI PUBLIQUE AVEC TUES OU BLESSES
1. EVOLUTION DANS LE TEMPS

CHIFFRES ANNUELS ET MENSUELS	NOMBRE D'ACCIDENTS (2)				NOMBRE DE VICTIMES		
	AVEC TUES (1)	AVEC BLESSES GRAVES(3)	AVEC BLESSES LEGERS(4)	TOTAL	NOMBRE TOTAL DES DECEDES	BLESSES GRAVES	BLESSES LEGERS
	2	3	4	5	6	7	8
1997	1255	9229	39594	50078	1364	11432	58111
1998	1345	8784	41038	51167	1500	10909	59851
1999	1299	8461	41841	51601	1397	10421	60725
2000	1356	7990	39719	49065	1470	9847	58114
2001	1378	7319	38747	47444	1486	8949	56345
2002	1263	6834	39522	47619	1353	8230	56759
2001							
JANVIER	106	568	2934	3608	118	700	4290
FEVRIER	88	501	2712	3301	93	605	3887
MARS	95	540	3247	3882	106	671	4768
AVRIL	105	522	2978	3605	109	642	4394
MAI	117	685	3503	4305	121	830	4937
JUIN	128	679	3409	4216	137	833	4955
JUILLET	136	685	3150	3971	153	849	4713
AOUT	128	669	3191	3988	140	824	4631
SEPTEMBRE	124	641	3552	4317	135	790	5235
OCTOBRE	119	661	3704	4484	124	794	5245
NOVEMBRE	128	629	3490	4247	137	760	5009
DECEMBRE	104	539	2877	3520	113	651	4281
2002							
JANVIER	91	534	3061	3686	97	647	4386
FEVRIER	99	483	2821	3403	105	594	4044
MARS	92	600	3298	3990	101	715	4622
AVRIL	117	598	3338	4053	120	723	4855
MAI	103	650	3795	4548	117	770	5446
JUIN	117	711	3730	4559	123	863	5355
JUILLET	125	575	3221	3922	133	704	4798
AOUT	94	621	3494	4209	104	737	5107
SEPTEMBRE	126	648	3743	4517	136	786	5277
OCTOBRE	105	541	3740	4386	116	630	5277
NOVEMBRE	107	440	2674	3221	110	521	3908
DECEMBRE	87	433	2607	3127	91	539	3685

(1) DECEDES SUR PLACE OU ENDEANS LES 30 JOURS SUIVANT LA DATE DE L'ACCIDENT

(2) LES COLLISIONS ENTRE DEUX USAGERS SONT CONSIDEREES COMME UN SEUL ACCIDENT.

(3) LES ACCIDENTS COMPORTANT A LA FOIS DES TUES ET DES BLESSES GRAVES SONT REPRIS DANS LA COLONNE PRECEDENTE.

(4) LES ACCIDENTS COMPORTANT DES BLESSES LEGERS ET DES BLESSES GRAVES OU TUES SONT REPRIS DANS L'UNE DES COLONNES PRECEDENTS.

SOURCE: LES PARQUETS

Informations

Où trouver l'information statistique ?

Dans cinq grandes villes du pays, nous mettons à la disposition du public :

- ◇ Des annuaires et des publications spécialisées ainsi qu'une sélection de disquettes et de cédéroms.
- ◇ Une salle de lecture où il est possible de consulter nos publications, ainsi que celles d'autres ministères ou d'institutions belges et internationales.

Toutes nos bibliothèques sont accessibles les jours ouvrables de 9h à 12h et de 13h à 16h.

Bruxelles

Rue du Progrès 50, 1210 Bruxelles
 tél. 02/277.55.02 fax 02/277.55.52
 e-mail : queteletfonds@mineco.fgov.be

Train (B) : Gare du Nord
 Métro (M) : ligne 2, station Rogier
 Tram-Bus : 3, 52, 55, 56, 81 et 90 station Rogier
 bus De lijn/ TEC lignes 318, 351, 358, et 554
 410,526 arrêt Rogier
 bus STIB lignes 38, 58 en 61 arrêt Rogier

Anvers

Italiëlei 124 - bus 85, 2000 Antwerpen
 tél. 03/229.07.00 fax 03/233.28.30
 e-mail : info.antwerpen@statbel.mineco.fgov.be

Train (B) : Centraal Station
 Métro (M) : arrêt Opera
 Tram-Bus : accès facile (Fr. Rooseveltplaats)

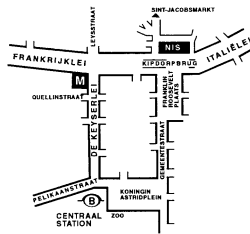

Charleroi

Tour Biarent, Bd Audent 14/5, 6000 Charleroi
 tél. 071/27.44.14 fax 071/27.44.19
 e-mail : info.charleroi@statbel.mineco.fgov.be

Train (B) : Charleroi Sud, 20 min depuis la gare (Place Buisset, Rue du Collège, place Charles II, bd Tirou, rue de la Montagne)

Bus : arrêt Tirou
 Autoroute : petite ceinture de Charleroi - sortie Gare du Sud
 Parking (P) : payant face à l'INS

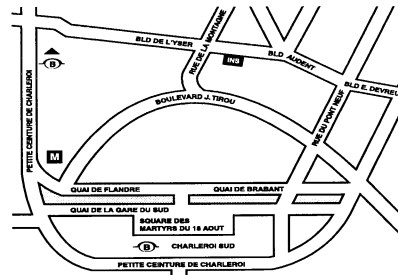

Gand

Coupure rechts 620, 9000 Gent
 tél. 09/267.27.00 fax 09/267.27.29
 e-mail : info.gent@statbel.mineco.fgov.be

Train (B) : Gent St. Pieters
 Tram-Bus : 40, 43 arrêt Theresianenstraat
 Autoroute : accès aisé par autoroute E40 (sortie N° 13 - Gent - West/Drongen)
 Parking (P) : au long de la "Coupure Rechts"

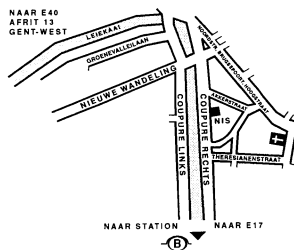

Liège

Bd de la Sauvenière 73-75, 4000 Liège
 tél. 04/223.84.11 fax 04/222.49.94
 e-mail : info.liege@statbel.mineco.fgov.be

Train (B) : Gare des Guillemins ou Gare du Palais
 Tram-Bus : (Guillemins) 1 et 4 arrêt Sauvenière
 Parking (P) : Neujean (à 20 m - même trottoir)
 Mercure (en face)

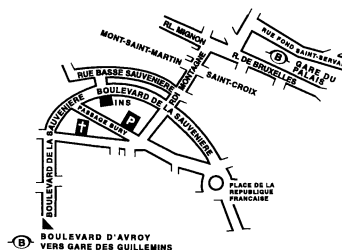

Nous diffusons de nombreux produits qui donnent une image chiffrée de la réalité socio-économique belge.

Ces produits, repris dans notre catalogue, sont disponibles auprès de nos centres régionaux ou auprès de notre service de Documentation - vente de Bruxelles. Notre catalogue vous sera envoyé sur simple demande. (voir adresses ci-contre).

Vous trouverez également un extrait de nos données, ainsi que la liste de nos publications sur notre site Internet : <http://statbel.fgov.be>

Transport : autres publications

Parc des véhicules à moteur

Sur base du fichier des véhicules immatriculés au Ministère des Communications, l'INS publie dans cette brochure différents tableaux illustrant la répartition provinciale de l'ensemble de notre parc automobile selon l'âge du véhicule, par catégorie (voiture privée, car, bus, véhicule utilitaire, tracteur, motocyclette, véhicule spécial) par marque et type de véhicule, ou par genre de carburant utilisé. Un tableau informe également sur la répartition par commune des différentes catégories de véhicules – *Annuelle*

Transport routier de marchandises

Cette brochure présente un aperçu général du transport routier belge dans ses traits les plus marquants. On y trouve des informations sur les transports routiers intérieurs et internationaux tantôt effectués pour compte propre, tantôt pour compte de tiers. La répartition est faite également selon le genre de véhicule, les régions de chargement et de déchargement, etc. – *Annuelle*

Quelques autres publications

Publications générales

Annuaire de statistiques régionales
Bulletin de statistique – *Mensuelle*

Territoire et environnement

Statistique de l'occupation du sol (**disquette**)
Aperçu Environnement - *Annuelle*

Population

Ménages et noyaux familiaux - *Annuelle*
Population totale au 1er janvier - *Annuelle*

Société

Accidents de la circulation – *Annuelle*
Enquête sur les budgets des ménages - *Annuelle*

Économie et finances

Ventes de biens immobiliers – *Annuelle*

Agriculture

Recensement agricole et horticole au 15 mai – *Annuelle*

Industrie

Production industrielle et construction - *Mensuelle*

Commerce, services et transports

Commerce intérieur – *Annuelle*
Compendium Société de l'information - *Annuelle*

SERVICE PUBLIC FEDERAL
ECONOMIE, P.M.E.,
CLASSES MOYENNES & ENERGIE

Statistique et
Information économique

Achevé d'imprimer
par l'imprimerie de la DGSIE
B-1000 Bruxelles

Juillet 2005