

# HANDELSSTATISTIEKEN

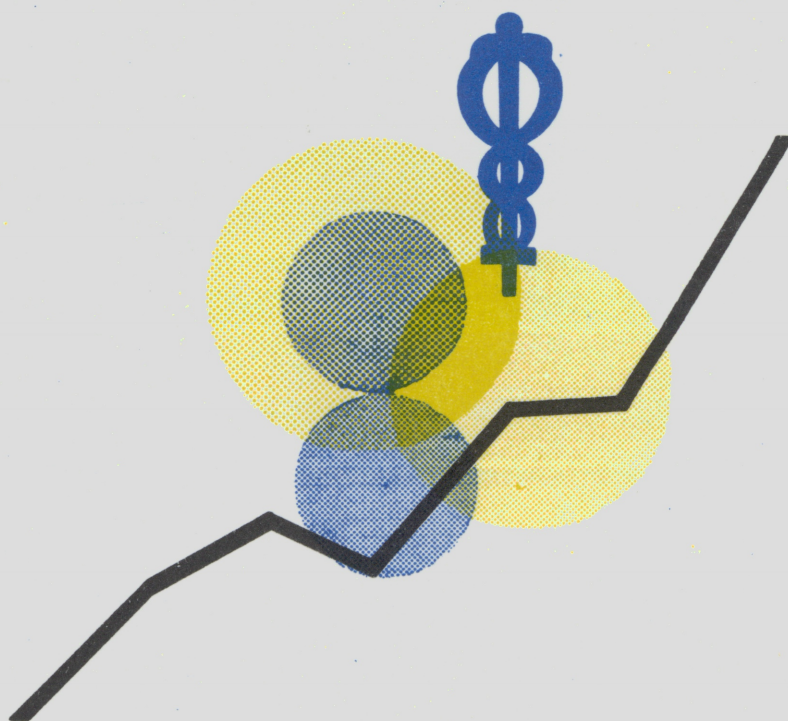

**1975**

SEPTEMBER - OKTOBER, Nr. 9 - 10

**NATIONAAL INSTITUUT VOOR DE STATISTIEK**

KONINKRIJK BELGIË

MINISTERIE VAN ECONOMISCHE ZAKEN



# HANDELSSTATISTIEKEN

## 1975

### MAANDSCHRIFT :

SEPTEMBER - OKTOBER, Nr. 9 - 10

Abonnement : België : 390 F per jaar  
Buitenland : 470 F per jaar

8<sup>ste</sup> JAARGANG

Dit nummer : België : 45 F  
Buitenland : 55 F

Dit maandschrift is verkrijgbaar bij het **NATIONAAL INSTITUUT VOOR DE STATISTIEK**  
Leuvenseweg 44 - 1000 Brussel  
Rekening nr 000 - 0082826 - 85

I N H O U D S O P G A V E

**BUITENLANDSE HANDEL VAN DE BELGISCH-LUXEMBURGSE  
ECONOMISCHE UNIE**

I. BUITENLANDSE HANDEL NAAR AFDELINGEN VAN GOEDEREN VOLGENS DE NOMENCLATUUR VAN BRUSSEL PER MAAND EN PER PERIODE	4
juni - juli 1975	
1.- Invoer	4
2.- Uitvoer	5
juli - augustus 1975	
1.- Invoer	6
2.- Uitvoer	7
augustus - september 1975	
1.- Invoer	8
2.- Uitvoer	9
september - oktober 1975	
1.- Invoer	10
2.- Uitvoer	11
II. BUITENLANDSE HANDEL VOLGENS DE AFDELINGEN VAN DE TYPE-CLASSIFICATIE VOOR DE INTERNATIONALE HANDEL PER MAAND EN PER PERIODE	12
juni - juli 1975	
1.- Invoer	12
2.- Uitvoer	14
juli - augustus 1975	
1.- Invoer	16
2.- Uitvoer	18
augustus - september 1975	
1.- Invoer	20
2.- Uitvoer	22
september - oktober 1975	
1.- Invoer	24
2.- Uitvoer	26
III. BUITENLANDSE HANDEL VOLGENS LANDEN PER MAAND EN PER PERIODE	28
juni - juli 1975	
1.- Invoer	28
2.- Uitvoer	29
juli - augustus 1975	
1.- Invoer	30
2.- Uitvoer	31
augustus - september 1975	
1.- Invoer	32
2.- Uitvoer	33
september - oktober 1975	
1.- Invoer	34
2.- Uitvoer	35
IV. HOEVEELHEIDS-INDEXCIJFERS EN INDEXCIJFERS VAN DE GEMIDDELDE WAARDE VAN DE IN- EN UITGEVOERDE GOEDEREN	36
oktober 1975	
1.- Hoeveelheidsindexcijfers 1970=100	36
2.- Indexcijfers van de gemiddelde waarde 1970=100	36

**BINNENLANDSE HANDEL EN TOERISME**

**MAANDELIJKSE EN DRIEMAANDELIJKSE STATISTIEKEN**

Omzetcijfers - juni 1975	40
1. Absolute cijfers (in 1 000 F)	40
2. Indexcijfers van de omzet	46
Toerisme en hotelwezen : aantal overnachtingen	51
1. Evolutie in de tijd - mei 1975	51
2. Algemene resultaten volgens toeristische streek : april 1975	52
3. Algemene resultaten volgens toeristische streek : mei 1975	54
Handelsregister :	56
A. Inschrijvingen en schrappingen - maart 1975	56
I. Indeling van de ondernemingen naar het aantal vestigingen die er deel van uitmaken	56
II. Indeling van de vestigingen naar feitelijke bedrijvigheid	57
III. Indeling van de vestigingen volgens nationali- teit, geslacht van de eigenaar, rechtsvorm van de onderneming en naar distributievorm	59
IV. Spreiding van de vestigingen per arrondissement	60
B. Herinschrijvingen - maart 1975	61
I. Indeling van de ondernemingen naar het aantal vestigingen die er deel van uitmaken	61
II. Indeling van de vestigingen naar feitelijke bedrijvigheid	61
HALFJAARLIJKSE EN JAARLIJKSE STATISTIEKEN	
- Omzetcijfer (exclusief B.T.W.), B.T.W. op de omzet, bedrag der aankopen (exclusief B.T.W.) en waarde van de voorraden (exclusief B.T.W.) voor zekere kleinhandelsondernemingen in 1974	64

Conventionele tekens

- .. = gegevens ontbreken
- = 0 of minder dan de helft van de gebezigde eenheid
- (\*) = voorlopige cijfers
- = verbeterde cijfers

De komma (,) wordt gebruikt om de eenheden af te zonderen van de decimalen.

Auteursrecht voorbehouden.

Het reproduceren van de inhoud van deze publicatie is niet toegelaten, noch geheel, noch gedeeltelijk, noch in de oorspronkelijke, noch in bewerkte vorm, tenzij met schriftelijke machtiging vanwege het Nationaal Instituut voor de Statistiek.

Het gebruiken van de inhoud van deze publicatie als toelichting of bewijsvoering in een artikel, een boekbespreking of een boek is toegestaan, mits de bron duidelijk en nauwkeurig wordt vermeld.

**Buitenlandse handel**  
**van de Belgisch-Luxemburgse**  
**economische Unie**

## I. BUITENLANDSE HANDEL NAAR AFDELINGEN VAN GOEDEREN VOLGENS DE NOMENCLATUUR VAN BRUSSEL

## 1. - INVOER

AFDELINGEN VAN GOEDEREN	HOEVEELHEID (1000 T)				WAARDE (1000000 F)			
	MAANDCIJFERS		MAANDGEMID- DELLEN		MAANDCIJFERS		MAANDGEMID- DELLEN	
	JUNI	JULI	JANUARI- JULI		JUNI	JULI	JANUARI- JULI	
	1975	1975	1974	1975	1975	1975	1974	1975
1. LEVENDE DIEREN EN PRODUKTEN VAN HET DIERENRIJK	51	44	61	56	2421	1925	2235	2361
2. PRODUKTEN VAN HET PLANTENRIJK	533	506	588	606	4511	4220	4592	4836
3. VETTEN EN OLIEN (DIERLIJKE EN PLANTAARDIGE) EN DISSOCIATIE-PRODUKTEN DAARVAN	29	24	32	32	565	436	812	717
4. PRODUKTEN VAN DE VOEDSELINDUSTRIE, DRANKEN EN TABAK	277	229	264	241	3813	2985	3451	3498
5. MINERALE PRODUKTEN	8433	7832	10158	8574	15874	17026	16422	14979
6. CHEMISCHE PRODUKTEN	321	272	489	350	5901	4853	7532	5865
7. PLASTISCHE STOFFEN EN RUBBER EN WERKEN DAARVAN	83	57	98	75	3236	2392	3689	3011
8. HUIDEN EN VELLEN EN WERKEN DAARVAN	4	2	5	5	584	427	629	589
9. HOUT EN KURK EN WERKEN DAARVAN	256	142	309	227	1280	831	1535	1111
10. PAPIER EN STOFFEN VOOR HET VERVAARDIGEN ERVAN	117	77	158	107	2763	1993	2989	2641
11. TEXTIELSTOFFEN EN TEXTIEL- WAREN	68	50	83	67	6663	5784	8219	7109
12. SCHOEISEL, HOOFDDEKSELS, PARAPLU'S, KUNSTBLOEMEN	2	2	3	3	583	789	687	774
13. WERKEN VAN STEEN, CEMENT, KERAMISCHE PRODUKTEN; GLAS	171	109	158	151	1422	996	1343	1328
14. EDELSTENEN EN EDELE METALEN	—	—	—	—	6220	4739	5243	4757
15. ONEDELE METALEN EN WERKEN DAARVAN	473	308	531	413	9145	7382	12546	9227
16. MACHINES EN TOESTELLEN; ELEKTRO- TECHNISCH MATERIEEL	88	76	93	84	13198	11277	12347	12534
17. VERVOERMATERIEEL	133	101	126	121	10687	8754	9437	9675
18. OPTISCHE, PRECISIE-INSTRUMENTEN, URWERKEN, AKOESTISCHE- INSTRUMENTEN	2	2	2	2	1727	1569	1600	1699
19. WAPENS EN MUNITIE	—	—	—	—	46	41	43	48
20. DIVERSE GOEDEREN EN PRODUKTEN	15	11	14	13	1400	1168	1244	1291
21. KUNST EN VERZAMELVOORWERPEN EN ANTIQUITEITEN	—	—	—	—	102	123	75	80
22. GOEDEREN NIET ELDERS GERANGSCHIKT	93	85	106	106	511	1278	419	914
<b>ALGEMEEN TOTAAL</b>	<b>11151</b>	<b>9931</b>	<b>13278</b>	<b>11234</b>	<b>92651</b>	<b>80989</b>	<b>97089</b>	<b>89043</b>

## I. BUITENLANDSE HANDEL NAAR AFDELINGEN VAN GOEDEREN VOLGENS DE NOMENCLATUUR VAN BRUSSEL

## 2.-UITVOER

AFDELINGEN VAN GOEDEREN	HOEVEELHEID (1000 T)				WAARDE (1000000 F)			
	MAANDCIJFERS		MAANDGEMID- DELLEN		MAANDCIJFERS		MAANDGEMID- DELLEN	
	JUNI	JULI	JANUARI- JULI		JUNI	JULI	JANUARI- JULI	
	1975	1975	1974	1975	1975	1975	1974	1975
1. LEVENDE DIEREN EN PRODUKTEN VAN HET DIERENRIJK	65	62	75	70	2725	2611	3051	2876
2. PRODUKTEN VAN HET PLANTENRIJK	160	139	178	214	1938	1669	1921	2287
3. VETTEN EN OLIEN (DIERLIJKE EN PLANTAARDIGE) EN DISSOCIATIE-PRODUKTEN DAARVAN	27	26	22	26	621	548	544	684
4. PRODUKTEN VAN DE VOEDSELINDUSTRIE, DRANKEN EN TABAK	149	144	150	140	3328	2855	2799	3016
5. MINERALE PRODUKTEN	3158	3509	2906	3085	4394	6468	3039	4636
6. CHEMISCHE PRODUKTEN	835	777	1007	811	8721	8151	9753	8842
7. PLASTISCHE STOFFEN EN RUBBER EN WERKEN DAARVAN	98	94	111	95	3973	3730	4465	3876
8. HUIDEN EN VELLEN EN WERKEN DAARVAN	5	4	4	4	492	423	516	456
9. HOUT EN KURK EN WERKEN DAARVAN	114	85	100	96	773	554	709	653
10. PAPIER EN STOFFEN VOOR HET VERVAARDIGEN ERVAN	75	71	103	72	2014	1918	2223	2011
11. TEXTIELSTOFFEN EN TEXTIEL-WAREN	70	61	78	67	8423	7541	9465	8430
12. SCHOEISEL, HOOFDDEKSELS, PARAPLU'S, KUNSTBLOEMEN	1	1	1	1	136	137	190	147
13. WERKEN VAN STEEN, CEMENT, KERAMISCHE PRODUKTEN; GLAS	168	129	201	152	1963	1526	2011	1773
14. EDELSTENEN EN EDELE METALEN	—	—	—	—	2794	1138	4111	3101
15. ONEDELE METALEN EN WERKEN DAARVAN	1259	1182	1646	1351	18075	16459	24983	19704
16. MACHINES EN TOESTELLEN; ELEKTRO-TECHNISCH MATERIEEL	58	55	56	56	10240	10418	8738	10182
17. VERVOERMATERIEEL	117	79	95	95	11729	8374	8585	9415
18. OPTISCHE, PRECISIE-INSTRUMENTEN, UURWERKEN, AKOESTISCHE-INSTRUMENTEN	2	2	2	2	1142	955	903	1037
19. WAPENS EN MUNITIE	—	—	—	—	171	91	122	113
20. DIVERSE GOEDEREN EN PRODUKTEN	14	11	17	13	1506	1180	1513	1426
21. KUNST EN VERZAMELVOORWERPEN EN ANTIQUITEITEN	—	—	—	—	22	25	39	28
22. GOEDEREN NIET ELDERS GERANGSCHIKT	37	32	41	36	2436	2098	2046	2335
ALGEMEEN TOTAAL	6413	6462	6793	6385	87615	78869	91726	87026

## I. BUITENLANDSE HANDEL NAAR AFDELINGEN VAN GOEDEREN VOLGENS DE NOMENCLATUUR VAN BRUSSEL

## 1.-INVOER

AFDELINGEN VAN GOEDEREN	HOEVEELHEID (1000 T)				WAARDE (1000000 F)			
	MAANDCIJFERS		MAANDGEMID- DELLEN		MAANDCIJFERS		MAANDGEMID- DELLEN	
	JULI	AUGUSTUS	JANUARI- AUGUSTUS		JULI	AUGUSTUS	JANUARI- AUGUSTUS	
	1975	1975	1974	1975	1975	1975	1974	1975
1. LEVENDE DIEREN EN PRODUKTEN VAN HET DIERENRIJK	44	47	60	55	1925	2048	2195	2326
2. PRODUKTEN VAN HET PLANTENRIJK	506	555	602	599	4220	4612	4656	4820
3. VETTEN EN OLIEN (DIERLIJKE EN PLANTAARDIGE) EN DISSOCIATIE-PRODUKTEN DAARVAN	24	28	32	31	436	505	811	691
4. PRODUKTEN VAN DE VOEDSELINDUSTRIE, DRANKEN EN TABAK	229	223	262	246	2985	3202	3412	3471
5. MINERALE PRODUKTEN	7832	5931	10209	8260	17026	13204	16646	14772
6. CHEMISCHE PRODUKTEN	272	316	492	347	4853	4944	7518	5775
7. PLASTISCHE STOFFEN EN RUBBER EN WERKEN DAARVAN	57	74	97	75	2392	2701	3651	2977
8. HUIDEN EN VELLEN EN WERKEN DAARVAN	2	4	5	4	427	567	626	586
9. HOUT EN KURK EN WERKEN DAARVAN	142	128	307	218	831	862	1514	1088
10. PAPIER EN STOFFEN VOOR HET VERVAARDIGEN ERVAN	77	94	158	105	1993	2318	3057	2605
11. TEXTIELSTOFFEN EN TEXTIEL-WAREN	50	61	82	66	5784	6276	8031	7024
12. SCHOEISEL, HOOPDDEKSELS, PARAPLU'S, KUNSTBLOEMEN	2	2	3	3	789	911	692	795
13. WERKEN VAN STEEN, CEMENT, KERAMISCHE PRODUKTEN; GLAS	109	148	161	151	996	1208	1343	1317
14. EDELSTENEN EN EDELE METALEN	—	—	—	—	4739	2127	4886	4428
15. ONEDELE METALEN EN WERKEN DAARVAN	308	309	520	401	7382	6969	12570	8957
16. MACHINES EN TOESTELLEN; ELEKTRO-TECHNISCH MATERIEEL	76	59	91	81	11277	10128	12248	12302
17. VERVOERMATERIEEL	101	97	120	118	8754	7565	9091	9421
18. OPTISCHE, PRECISIE-INSTRUMENTEN, UURWERKEN, AKOESTISCHE-INSTRUMENTEN	2	2	2	2	1569	1319	1579	1655
19. WAPENS EN MUNITIE	—	—	—	—	41	40	43	48
20. DIVERSE GOEDEREN EN PRODUKTEN	11	11	13	13	1168	1116	1222	1270
21. KUNST EN VERZAMELVOORWERPEN EN ANTIQUITEITEN	—	—	—	—	123	40	73	75
22. GOEDEREN NIET ELDERS GERANGSCHIKT	85	91	109	104	1278	1601	431	1002
<b>ALGEMEEN TOTAAL</b>	<b>9931</b>	<b>8180</b>	<b>13324</b>	<b>10882</b>	<b>80989</b>	<b>74263</b>	<b>96298</b>	<b>87404</b>



## I. BUITENLANDSE HANDEL NAAR AFDELINGEN VAN GOEDEREN VOLGENS DE NOMENCLATUUR VAN BRUSSEL

## 2.-UITVOER

AFDELINGEN VAN GOEDEREN	HOEVEELHEID (1000 T)				WAARDE (1000000 F)			
	MAANDCIJFERS		MAANDGEMID- DELLEN		MAANDCIJFERS		MAANDGEMID- DELLEN	
	JULI	AUGUSTUS	JANUARI- AUGUSTUS		JULI	AUGUSTUS	JANUARI- AUGUSTUS	
	1975	1975	1974	1975	1975	1975	1974	1975
1. LEVENDE DIEREN EN PRODUKTEN VAN HET DIERENRIJK	62	68	76	69	2611	2861	3065	2874
2. PRODUKTEN VAN HET PLANTENRIJK	139	229	184	216	1669	1789	1904	2225
3. VETTEN EN OLIEN (DIERLIJKE EN PLANTAARDIGE) EN DISSOCIATIE-PRODUKTEN DAARVAN	26	22	22	26	548	428	558	652
4. PRODUKTEN VAN DE VOEDSELINDUSTRIE, DRANKEN EN TABAK	144	133	148	139	2855	2439	2756	2944
5. MINERALE PRODUKTEN	3509	2760	2996	3044	6468	4713	3373	4646
6. CHEMISCHE PRODUKTEN	777	715	998	799	8151	7050	9723	8628
7. PLASTISCHE STOPPEN EN RUBBER EN WERKEN DAARVAN	94	80	108	93	3730	2990	4369	3766
8. HUIDEN EN VELLEN EN WERKEN DAARVAN	4	2	4	4	423	305	502	437
9. HOUT EN KURK EN WERKEN DAARVAN	85	78	96	94	554	501	676	634
10. PAPIER EN STOPPEN VOOR HET VERVAARDIGEN ERVAN	71	57	100	70	1918	1557	2190	1954
11. TEXTIELSTOFFEN EN TEXTIEL-WAREN	61	41	74	63	7541	5521	9133	8083
12. SCHOEISEL, HOOPDDEKSELS, PARAPLU'S, KUNSTBLOEMEN	1	—	1	1	137	107	192	142
13. WERKEN VAN STEEN, CEMENT, KERAMISCHE PRODUKTEN; GLAS	129	140	196	150	1526	1362	1973	1723
14. EDELSTENEN EN EDELE METALEN	—	—	—	—	1138	5590	3977	3417
15. ONEDELE METALEN EN WERKEN DAARVAN	1182	755	1616	1277	16459	10977	24506	18646
16. MACHINES EN TOESTELLEN; ELEKTRO-TECHNISCH MATERIEEL	55	44	54	55	10418	7423	8411	9844
17. VERVOERMATERIEEL	79	65	90	91	8374	6983	8110	9132
18. OPTISCHE, PRECISIE-INSTRUMENTEN, UURWERKEN, AKOESTISCHE-INSTRUMENTEN	2	1	2	2	955	840	873	1013
19. WAPENS EN MUNITIE	—	—	—	—	91	42	119	104
20. DIVERSE GOEDEREN EN PRODUKTEN	11	8	16	13	1180	897	1441	1361
21. KUNST EN VERZAMELVOORWERPEN EN ANTIQUITEITEN	—	—	—	—	25	14	37	26
22. GOEDEREN NIET ELDERS GERANGSCHIKT	32	37	39	36	2098	1882	1944	2279
<b>ALGEMEEN TOTAAL</b>	<b>6462</b>	<b>5237</b>	<b>6820</b>	<b>6243</b>	<b>78869</b>	<b>66272</b>	<b>89831</b>	<b>84528</b>

## I. BUITENLANDSE HANDEL NAAR AFDELINGEN VAN GOEDEREN VOLGENS DE NOMENCLATUUR VAN BRUSSEL

## 1.-INVOER

AFDELINGEN VAN GOEDEREN	HOEVEELHEID (1000 T)				WAARDE (1000000 F)			
	MAANDCIJFERS		MAANDGEMID- DELLEN		MAANDCIJFERS		MAANDGEMID- DELLEN	
	AUGUSTUS	SEPTEMBER	JANUARI- SEPTEMBER		AUGUSTUS	SEPTEMBER	JANUARI- SEPTEMBER	
	1975	1975	1974	1975	1975	1975	1974	1975
1. LEVENDE DIEREN EN PRODUKTEN VAN HET DIERENRIJK	47	56	59	56	2048	2580	2197	2374
2. PRODUKTEN VAN HET PLANTENRIJK	555	737	607	618	4612	5685	4705	4937
3. VETTEN EN OLIEN (DIERLIJKE EN PLANTAARDIGE) EN DISSOCIATIE-PRODUKTEN DAARVAN	28	31	32	31	505	549	830	679
4. PRODUKTEN VAN DE VOEDSELINDUSTRIE, DRANKEN EN TABAK	223	269	275	251	3202	4206	3438	3607
5. MINERALE PRODUKTEN	5931	7471	10232	8590	13204	14984	16851	15670
6. CHEMISCHE PRODUKTEN	316	359	491	378	4944	5854	7556	6053
7. PLASTISCHE STOFFEN EN RUBBER EN WERKEN DAARVAN	74	98	96	79	2701	3529	3651	3075
8. HUIDEN EN VELLE EN WERKEN DAARVAN	4	4	5	4	567	615	623	590
9. HOUT EN KURK EN WERKEN DAARVAN	128	226	304	220	862	1333	1496	1118
10. PAPIER EN STOFFEN VOOR HET VERVAARDIGEN ERVAN	94	107	158	105	2318	2743	3124	2627
11. TEXTIELSTOFFEN EN TEXTIEL-WAREN	61	74	81	67	6276	8316	8039	7200
12. SCOEISEL, HOOFDDEKSELS, PARAPLU'S, KUNSTBLOEMEN	2	3	3	3	911	869	696	807
13. WERKEN VAN STEEN, CEMENT, KERAMISCHE PRODUKTEN; GLAS	148	176	166	156	1208	1441	1364	1336
14. EDELSTENEN EN EDELE METALEN	-	-	-	-	2127	7377	4842	4756
15. ONEDELE METALEN EN WERKEN DAARVAN	309	341	518	396	6969	8320	12432	8884
16. MACHINES EN TOESTELLEN; ELEKTRO-TECHNISCH MATERIEEL	59	80	90	81	10128	12926	12225	12463
17. VERVOERMATERIEEL	97	126	119	120	7565	10581	8995	9597
18. OPTISCHE, PRECISIE-INSTRUMENTEN, UURWERKEN, AKOESTISCHE-INSTRUMENTEN	2	2	2	2	1319	1673	1581	1661
19. WAPENS EN MUNITIE	-	-	-	-	40	48	43	51
20. DIVERSE GOEDEREN EN PRODUKTEN	11	16	13	13	1116	1580	1236	1307
21. KUNST EN VERZAMELVOORWERPEN EN ANTIQUITEITEN	-	-	-	-	40	58	71	73
22. GOEDEREN NIET ELDERS GERANGSCHIKT	91	99	111	104	1601	581	447	990
ALGEMEEN TOTAAL	8180	10278	13364	11276	74263	95849	96442	89857

## I. BUITENLANDSE HANDEL NAAR AFDELINGEN VAN GOEDEREN VOLGENS DE NOMENCLATUUR VAN BRUSSEL

## 2. -UITVOER

AFDELINGEN VAN GOEDEREN	HOEVEELHEID (1000 T)				WAARDE (1000000 F)			
	MAANDCIJFERS		MAANDGEMID- DELLEN		MAANDCIJFERS		MAANDGEMID- DELLEN	
	AUGUSTUS	SEPTEMBER	JANUARI- SEPTEMBER		AUGUSTUS	SEPTEMBER	JANUARI- SEPTEMBER	
	1975	1975	1974	1975	1975	1975	1974	1975
1. LEVENDE DIEREN EN PRODUKTEN VAN HET DIERENRIJK	68	78	76	70	2861	3354	3081	2928
2. PRODUKTEN VAN HET PLANTENRIJK	229	323	181	228	1789	2599	1871	2267
3. VETTEN EN OLIEN (DIERLIJKE EN PLANTAARDIGE) EN DISSOCIATIE-PRODUKTEN DAARVAN	22	23	22	25	428	485	572	633
4. PRODUKTEN VAN DE VOEDSELINDUSTRIE, DRANKEN EN TABAK	133	131	148	138	2439	2913	2795	2943
5. MINERALE PRODUKTEN	2760	2099	2996	2939	4713	2914	3584	4453
6. CHEMISCHE PRODUKTEN	715	804	994	800	7050	8756	9791	8649
7. PLASTISCHE STOFFEN EN RUBBER EN WERKEN DAARVAN	80	111	107	95	2990	4165	4363	3810
8. HUIDEN EN VELLE EN WERKEN DAARVAN	2	5	4	4	305	479	496	442
9. HOUT EN KURK EN WERKEN DAARVAN	78	108	95	95	501	723	673	644
10. PAPIER EN STOFFEN VOOR HET VERVAARDIGEN ERVAN	57	81	99	71	1557	2196	2216	1982
11. TEXTIELSTOFFEN EN TEXTIEL-WAREN	41	67	72	64	5521	9275	9068	8212
12. SCHOEISEL, HOOFDDEKSELS, PARAPLU'S, KUNSTBLOEMEN	—	1	1	1	107	180	195	146
13. WERKEN VAN STEEN, CEMENT, KERAMISCHE PRODUKTEN; GLAS	140	168	195	152	1362	1901	1982	1741
14. EDELSTENEN EN EDELE METALEN	—	—	—	—	5590	3881	3924	3469
15. ONEDELE METALEN EN WERKEN DAARVAN	755	963	1606	1243	10977	14772	24527	18201
16. MACHINES EN TOESTELLEN; ELEKTRO-TECHNISCH MATERIEEL	44	55	54	55	7423	10442	8494	9925
17. VERVOERMATERIEEL	65	111	90	93	6983	11381	8094	9393
18. OPTISCHE, PRECISIE-INSTRUMENTEN, UURWERKEN, AKOESTISCHE-INSTRUMENTEN	1	2	2	2	840	1106	893	1033
19. WAPENS EN MUNITIE	—	—	—	—	42	104	114	104
20. DIVERSE GOEDEREN EN PRODUKTEN	8	14	16	13	897	1502	1448	1379
21. KUNST EN VERZAMELVOORWERPEN EN ANTIQUITEITEN	—	—	—	—	14	10	34	24
22. GOEDEREN NIET ELDERS GERANGSCHIKT	37	41	39	37	1882	2384	1947	2328
ALGEMEEN TOTAAL	5237	5185	6797	6126	66272	85523	90160	84707

## I. BUITENLANDSE HANDEL NAAR APDELINGEN VAN GOEDEREN VOLGENS DE NOMENCLATUUR VAN BRUSSEL

## 1. - INVOER

APDELINGEN VAN GOEDEREN	HOEVEELHEID (1000 T)				WAARDE (1000000 F)			
	MAANDCIJFERS		MAANDGEMID- DELLEN		MAANDCIJFERS		MAANDGEMID- DELLEN	
	SEPTEMBER	OKTOBER	JANUARI- OKTOBER		SEPTEMBER	OKTOBER	JANUARI- OKTOBER	
	1975	1975	1974	1975	1975	1975	1974	1975
1. LEVENDE DIEREN EN PRODUKTEN VAN HET DIERENRIJK	56	59	59	56	2580	2912	2205	2431
2. PRODUKTEN VAN HET PLANTENRIJK	737	728	617	629	5685	5894	4784	5034
3. VETTEN EN OLIEN (DIERLIJKE EN PLANTAARDIGE) EN DISSOCIATIE-PRODUKTEN DAARVAN	31	39	33	32	549	722	848	686
4. PRODUKTEN VAN DE VOEDSELINDUSTRIE, DRANKEN EN TABAK	269	340	280	260	4206	4485	3520	3719
5. MINERALE PRODUKTEN	7471	7196	10297	8554	14984	15834	17063	16021
6. CHEMISCHE PRODUKTEN	359	429	495	399	5854	6591	7613	6284
7. PLASTISCHE STOPPEN EN RUBBER EN WERKEN DAARVAN	98	97	95	82	3529	3772	3662	3167
8. HUIDEN EN VELLE EN WERKEN DAARVAN	4	4	5	4	615	668	635	598
9. HOUT EN KURK EN WERKEN DAARVAN	226	231	301	222	1333	1421	1485	1150
10. PAPIER EN STOPPEN VOOR HET VERVAARDIGEN ERVAN	107	123	157	107	2743	3113	3181	2680
11. TEXTIELSTOPPEN EN TEXTIEL-WAREN	74	71	81	68	8316	8155	8069	7310
12. SCOEISEL, HOOFDDEKSELS, PARAPLU'S, KUNSTBLOEMEN	3	2	3	3	869	765	703	803
13. WERKEN VAN STEEN, CEMENT, KERAMISCHE PRODUKTEN; GLAS	176	160	168	156	1441	1548	1399	1359
14. EDELSTENEN EN EDELE METALEN	—	—	—	—	7377	7215	4851	5005
15. ONEDELE METALEN EN WERKEN DAARVAN	341	397	523	397	8320	9352	12471	8944
16. MACHINES EN TOESTELLEN; ELEKTRO-TECHNISCH MATERIEEL	80	81	92	81	12926	14343	12432	12852
17. VERVOERMATERIEEL	126	151	121	123	10581	14527	9069	10197
18. OPTISCHE, PRECISIE-INSTRUMENTEN, UURWERKEN, AKOESTISCHE-INSTRUMENTEN	2	3	2	2	1673	1953	1619	1703
19. WAPENS EN MUNITIE	—	—	—	—	48	38	43	50
20. DIVERSE GOEDEREN EN PRODUKTEN	16	16	14	14	1580	1605	1264	1337
21. KUNST EN VERZAMELVOORWERPEN EN ANTIQUITEITEN	—	—	—	—	58	81	72	74
22. GOEDEREN NIET ELDERS GERANGSCHIKT	99	75	112	101	581	667	444	959
<b>ALGEMEEN TOTAAL</b>	<b>10278</b>	<b>10204</b>	<b>13454</b>	<b>11291</b>	<b>95849</b>	<b>105660</b>	<b>97431</b>	<b>92360</b>

## I. BUITENLANDSE HANDEL NAAR AFDELINGEN VAN GOEDEREN VOLGENS DE NOMENCLATUUR VAN BRUSSEL

## 2.-UITVOER

AFDELINGEN VAN GOEDEREN	HOEVEELHEID (1000 T)				WAARDE (1000000 F)			
	MAANDCIJFERS		MAANDGEMID- DELLEN		MAANDCIJFERS		MAANDGEMID- DELLEN	
	SEPTEMBER	OKTOBER	JANUARI- OKTOBER		SEPTEMBER	OKTOBER	JANUARI- OKTOBER	
	1975	1975	1974	1975	1975	1975	1974	1975
1. LEVENDE DIEREN EN PRODUKTEN VAN HET DIERENRIJK	78	81	77	72	3354	3710	3131	3007
2. PRODUKTEN VAN HET PLANTENRIJK	323	376	184	243	2599	3124	1892	2356
3. VETTEN EN OLIEN (DIERLIJKE EN PLANTAARDIGE) EN DISSOCIATIE-PRODUKTEN DAARVAN	23	25	23	25	485	540	595	623
4. PRODUKTEN VAN DE VOEDSELINDUSTRIE, DRANKEN EN TABAK	131	133	145	138	2913	3042	2786	2953
5. MINERALE PRODUKTEN	2099	3274	3093	2973	2914	6855	3855	4695
6. CHEMISCHE PRODUKTEN	804	903	989	810	8756	9759	9848	8761
7. PLASTISCHE STOFFEN EN RUBBER EN WERKEN DAARVAN	111	117	106	97	4165	4797	4385	3909
8. HUIDEN EN VELLEN EN WERKEN DAARVAN	5	5	4	4	479	491	505	448
9. HOUT EN KURK EN WERKEN DAARVAN	108	102	95	96	723	766	677	656
10. PAPIER EN STOFFEN VOOR HET VERVAARDIGEN ERVAN	81	85	100	73	2196	2352	2282	2019
11. TEXTIELSTOFFEN EN TEXTIEL-WAREN	67	76	73	65	9275	10112	9228	8403
12. SCHOEISEL, HOOPDEKSELS, PARAPLU'S, KUNSTBLOEMEN	1	1	1	1	180	183	200	150
13. WERKEN VAN STEEN, CEMENT, KERAMISCHE PRODUKTEN; GLAS	168	180	196	157	1901	2121	2001	1786
14. EDELSTENEN EN EDELE METALEN	-	-	-	-	3881	4691	3959	3728
15. ONEDELE METALEN EN WERKEN DAARVAN	963	1191	1625	1238	14772	17657	24982	18153
16. MACHINES EN TOESTELLEN; ELEKTRO-TECHNISCH MATERIEEL	55	58	55	55	10442	11220	8669	10074
17. VERVOERMATERIEEL	111	106	90	95	11381	11732	8147	9654
18. OPTISCHE, PRECISIE-INSTRUMENTEN, UURWERKEN, AKOESTISCHE-INSTRUMENTEN	2	2	2	2	1106	1321	907	1062
19. WAPENS EN MUNITIE	-	-	-	-	104	87	113	102
20. DIVERSE GOEDEREN EN PRODUKTEN	14	17	16	13	1502	1744	1478	1418
21. KUNST EN VERZAMELVOORWERPEN EN ANTIQUITEITEN	-	-	-	-	33	33	33	25
22. GOEDEREN NIET ELDERS GERANGSCHIKT	41	41	40	37	2384	2535	2003	2350
ALGEMEEN TOTAAL	5185	6773	6913	6194	85523	98871	91676	86332

## II. BUITENLANDSE HANDEL VOLGENS DE AFDELINGEN VAN DE TYPE-CLASSIFICATIE VOOR DE INTERNATIONALE HANDEL

## 1.-INVOER

SECTIES EN AFDELINGEN	HOEVEELHEID (1000 T)				WAARDE (1000000 F)			
	MAANDCIJFERS		MAANDGEMIDDELDEN		MAANDCIJFERS		MAANDGEMIDDELDEN	
	JUNI	JULI	JANUARI-JULI		JUNI	JULI	JANUARI-JULI	
	1975	1975	1974	1975	1975	1975	1974	1975
0. LEVENDE DIEREN EN VOEDINGSWAREN	692	682	741	783	8714	7748	8308	8874
00. LEVENDE DIEREN	8	8	7	9	396	399	320	423
01. VLEES- EN VLEESBEREIDINGEN	12	12	12	13	705	672	645	691
02. ZUIVELPRODUKTEN EN VOGELEIEREN	20	16	24	19	1149	701	955	991
03. VIS EN BEREIDINGEN VAN VIS	5	6	9	7	357	349	493	415
04. GRANEN EN PRODUCTEN VAN DE MEEL-INDUSTRIE	311	325	384	398	2067	2187	2405	2628
05. FRUIT EN GROENTEN	148	122	130	143	1958	1621	1418	1610
06. SUIKER EN SUIKERWERK	19	11	11	18	286	131	116	188
07. KOFFIE, THEE, CACAO, SPECERIJEN EN PRODUCTEN DAARVAN	12	10	11	12	688	528	733	757
08. VEEVOEDER, VERS, GEDROOGD, FIJNGEMAAKT OF GEMALEN; AFVALLEN	145	158	141	150	747	823	910	811
09. DIVERSE VOEDINGSPRODUKTEN	13	14	12	14	361	337	313	361
1. DRANKEN EN TABAK	89	49	88	51	1322	919	1010	1082
11. DRANKEN	84	46	84	47	853	643	641	715
12. TABAK, RUW EN BEWERKT	5	3	4	4	469	276	369	367
2. GRONDSTOFFEN, MET UITZONDERING VAN MINERALE BRANDSTOFFEN	4406	3211	5326	4713	7905	6016	9878	7625
21. HUIDEN EN PELTERIJEN, ONGELOOID	3	2	4	4	162	76	239	172
22. OLIEHOUDENDE ZADEN EN VRUCHTEN EN MEEL DAARVAN	67	42	67	54	560	352	684	514
23. RUWE RUBBER, NATUURLIJK, SYNTHETISCH EN GEREGENEREERD	9	6	13	9	225	153	317	221
24. HOUT EN KURK	224	128	278	200	842	519	1071	710
25. PAPIERSTOP EN AFVAL VAN PAPIER	35	22	41	32	456	299	396	431
26. TEXTIELSTOFFEN EN AFVAL VAN TEXTIELSTOFFEN EN -WAREN	35	26	48	37	1197	770	1906	1194
27. MINERALE NIET-METAALHOUDENDE PRODUCTEN	1081	891	1837	1716	1006	1053	1217	1213
28. ERTSEN EN METAALRESIDUEN	2938	2084	3022	2645	3293	2627	3747	2896
29. RUWE PRODUCTEN VAN DIERLIJKE OF PLANTAARDIGE OORSPRONG, N.E.G.	13	9	18	16	163	167	299	275
3. MINERALE BRANDSTOFFEN, SMEERMIDDELLEN EN SOORTGELIJKE PRODUCTEN	4509	4898	5358	4275	12386	14131	13033	11644
32. KOLEN, COKES EN BRIKETTEN	817	755	1244	971	2117	1983	2237	2457
33. AARDOLIEN EN DISTILLATIEPRODUKTEN DAARVAN	2938	3536	3247	2611	9231	11300	10012	8235
34. AARDGAS EN FABRIEKSGAS	754	607	868	692	1038	842	780	945
35. ELEKTRISCHE ENERGIE	—	—	—	—	—	6	4	7
4. VETTEN EN OLIE VAN DIERLIJKE EN PLANTAARDIGE OORSPRONG	26	19	29	27	498	349	735	622
41. VETTEN EN OLIE VAN DIERLIJKE	9	6	9	9	104	67	159	128
42. PLANTAARDIGE VETTE OLIE	12	9	13	13	287	195	377	363
43. WAS, BEWERKTE OLIE EN VETTEN VAN DIERLIJKE OF PLANTAARDIGE OORSPRONG	5	4	7	5	106	87	199	131

## II. BUITENLANDSE HANDEL VOLGENS DE AFDELINGEN VAN DE TYPE-CLASSIFICATIE VOOR DE INTERNATIONALE HANDEL (VERVOLG)

## 1.-INVOER

SECTIES EN AFDELINGEN	HOEVEELHEID (1000 T)				WAARDE (1000000 F)			
	MAANDCIJFERS		MAANDGEMIDDELDEN		MAANDCIJFERS		MAANDGEMIDDELDEN	
	JUNI	JULI	JANUARI-JULI		JUNI	JULI	JANUARI-JULI	
	1975	1975	1974	1975	1975	1975	1974	1975
5.CHEMISCHE PRODUCTEN	371	303	550	394	7117	5622	9215	7004
51.CHEMISCHE ELEMENTEN EN VERBINDINGEN	153	138	285	168	2557	1955	3875	2420
52.MINERALE TEER EN RUWE CHEMISCHE DERIVATEN VAN BRANDSTOFFEN	5	3	8	7	17	13	28	25
53.LOOISTOFFEN, KLEUR- EN VERFSTOFFEN	8	5	9	7	434	358	547	393
54.GENEESKRACHTIGE EN FARMACEUTISCHE PRODUCTEN	1	1	2	1	1039	1016	1114	1041
55.AROMATISCHE PRODUCTEN, TOILETPRODUCTEN EN ONDERHOUDSMIDDELEN	8	7	13	10	412	356	508	486
56.KUNSTMESTSTOFFEN	112	91	130	119	353	290	319	383
57.SPRINGSTOFFEN	—	—	—	—	26	30	25	26
58.KUNSTMATIGE PLASTISCHE STOFFEN, GEREGENEREEDE CELLULOSE, KUNSTHARSEN	54	35	65	48	1488	1016	1931	1380
59.CHEMISCHE PRODUCTEN, N.E.G.	31	22	39	34	791	589	868	849
6.FABRIKATEN, GERANGSCHIJKT NAAR DE GRONDSTOF	702	472	815	639	20400	15322	23968	19236
61.GELOOIDE HUIDEN, LEDER EN LEDERWAREN, BEREIDE PELTERIJEN	1	—	1	1	204	112	216	194
62.WERKEN VAN RUBBER, N.E.G.	14	10	12	12	874	681	739	807
63.WERKEN VAN HOUT OF VAN KURK	31	13	30	27	422	296	447	384
64.PAPIER, KARTON EN WERKEN DAARVAN	77	51	110	69	1724	1209	2042	1607
65.GARENS, WEEFSELS, GECONFECTIONNEERDE TEXTIELWAREN E.D.	30	21	32	27	3841	2798	4286	3605
66.FABRIKATEN VAN MINERALE STOFFEN ANDERE DAN METAAL	190	125	195	170	4988	3332	5017	4035
67.GIETIJZER, IJZER EN STAAL	264	172	324	242	3283	2365	3674	3311
68.NON-FERROMETALEN	60	53	74	60	2800	2651	5460	3092
69.METAALWAREN	35	27	35	33	2264	1878	2087	2199
7.MACHINES EN VERVOERMATERIEEL	221	177	218	205	24258	20405	22109	22577
71.NIET-ELEKTRISCHE MACHINES	69	60	73	66	9149	7703	8266	8390
72.ELEKTRISCHE MACHINES EN APPARATEN	23	19	23	21	4761	4196	4702	4816
73.VERVOERMATERIEEL	129	98	122	118	10347	8506	9141	9370
8.DIVERSE FABRIKATEN N.E.G.	42	35	46	40	7357	7432	7568	7966
81.SANITAIRE EN HYGIENISCHE ARTIKELLEN; VERWARMINGS-, VERLICHTINGSTOESTELLEN	6	4	8	5	384	267	408	323
82.MEUBELN	12	8	11	11	905	634	760	811
83.REISARTIKELLEN, HANDTASSEN E.D. ARTIKELLEN	1	—	—	1	131	118	114	138
84.KLEDING	3	3	4	4	1784	2406	2174	2473
85.SCHOEISEL	2	2	2	2	508	718	596	693
86.APPARATEN VOOR WETENSCHAPPELIJK GEBRUIK, APPARATEN VOOR FOTO-EN CINEMATOGRAFIE, UURWERKEN	2	2	2	2	1192	1083	1090	1139
89.FABRIKATEN, N.E.G.	16	15	19	16	2454	2206	2426	2390
9.GOEDEREN NIET ELDERS GERANGSCHIJKT	93	85	106	106	2694	3046	1265	2413
91.POSTPAKETTEN NIET ELDERS GERANGSCHIJKT	—	—	—	—	3	2	3	3
93.BOORDPROVISIE EN BENODIGDHEDEN; GOEDEREN DIE NIET ELDERS KUNNEN GERANGSCHIJKT WORDEN	—	—	—	1	3	3	4	5
94.DIEREN VOOR DIERENTUINEN, HONDEN, KATTEN EN DIEREN, N.E.G.	—	—	—	—	8	7	7	6
96.NIET IN CIRCULATIE ZIJNDE MUNTEN, MET UITZONDERING VAN GOUDEN MUNTEN	—	—	—	—	5	9	183	6
97.GOUD	—	—	—	—	2167	1750	654	1485
99.VERTROUWELIJKE TRAFIEK NIET ELDERS OPGENOMEN	93	85	106	106	508	1275	414	909
ALGEMEEN TOTAAL :	11151	9931	13278	11234	92651	80989	97089	89043

## II. BUITENLANDSE HANDEL VOLGENS DE AFDELINGEN VAN DE TYPE-CLASSIFICATIE VOOR DE INTERNATIONALE HANDEL

## 2.-UITVOER

SECTIES EN AFDELINGEN	HOEEVEELHEID (1000 T)				WAARDE (1000000 F)			
	MAANDCIJFERS		MAANDGEMID- DELLEN		MAANDCIJFERS		MAANDGEMID- DELLEN	
	JUNI	JULI	JANUARI- JULI		JUNI	JULI	JANUARI- JULI	
	1975	1975	1974	1975	1975	1975	1974	1975
0. LEVENDE DIEREN EN VOEDINGSWAREN	341	305	373	390	7128	6445	6985	7367
00. LEVENDE DIEREN	9	9	9	10	446	448	388	450
01. VLEES-EN VLEESBEREIDINGEN	23	21	27	25	1546	1454	1649	1578
02. ZUIVELPRODUKTEN EN VOGELIEREN	29	32	37	32	923	997	1159	1045
03. VIS EN BEREIDINGEN VAN VIS	2	1	2	2	105	69	117	103
04. GRANEN EN PRODUKTEN VAN DE MEEL- INDUSTRIE	119	69	118	161	1153	907	1106	1522
05. FRUIT EN GROENTEN	68	87	78	72	1366	1167	1058	1128
06. SUIKER EN SUIKERWERK	28	25	37	27	606	508	522	558
07. KOFFIE, THEE, CACAO, SPECERIJEN EN PRODUKTEN DAARVAN	5	4	5	4	333	272	289	305
08. VEEVOEDER, VERS, CEDROOGD, FIJNGE- MAAKT OF GEMALEN; AFVALLEN	48	46	49	45	315	295	391	324
09. DIVERSE VOEDINGSPRODUKTEN	11	12	11	12	336	328	306	354
1. DRANKEN EN TABAK	28	38	23	27	733	649	524	616
11. DRANKEN	26	36	22	25	254	307	190	224
12. TABAK, RUW EN BEWERKT	2	2	1	2	479	343	334	392
2. GRONDSTOFFEN, MET UITZONDERING VAN MINERALE BRANDSTOFFEN	2137	1814	1952	1883	2407	1993	3379	2533
21. HUIDEN EN PELTERIJEN, ONGELOOID	4	3	3	3	103	74	112	83
22. OLIEHOUDENDE ZADEN EN VRUCHTEN EN MEEL DAARVAN	2	1	2	2	28	21	38	39
23. RUWE RUBBER, NATUURLIJK, SYNTHETISCH EN GEREGENEREERD	3	3	1	3	38	67	10	50
24. HOUT EN KURK	43	39	31	36	169	145	126	142
25. PAPIERSTOF EN AFVAL VAN PAPIER	22	25	40	23	98	160	275	150
26. TEXTIELSTOFFEN EN AFVAL VAN TEX- TIELSTOFFEN EN -WAREN	22	18	24	19	828	685	1070	734
27. MINERALE NIET-METAALHOUDENDE PRO- DUKTEN	1956	1659	1732	1690	539	348	626	514
28. ERTSEN EN METAALRESIDUEN	76	59	110	95	405	344	792	511
29. RUWE PRODUKTEN VAN DIERLIJKE OF PLANTAARDIGE OORSPRONG, N.E.G.	9	7	9	11	200	150	327	309
3. MINERALE BRANDSTOFFEN, SMEERMIDDE- LEN EN SOORTGELIJKE PRODUKTEN	1004	1665	920	1186	3696	5854	2272	3931
32. KOLEN, COKES EN BRIKETTEN	90	66	75	95	181	137	121	197
33. AARDOLIEN EN DISTILLATIEPRODUKTEN DAARVAN	901	1589	835	1079	3468	5683	2126	3688
34. AARDGAS EN FABRIEKSGAS	13	10	9	12	47	35	25	45
35. ELEKTRISCHE ENERGIE	-	-	-	-	-	-	-	-
4. VETTEN EN OLIE VAN DIERLIJKE EN PLANTAARDIGE OORSPRONG	22	18	17	19	505	403	421	514
41. VETTEN EN OLIE VAN DIERLIJKE	6	4	4	5	84	62	82	76
42. PLANTAARDIGE VETTE OLIE	13	12	10	12	382	303	290	388
43. WAS, BEWERKTE OLIE EN VETTEN VAN DIERLIJKE OF PLANTAARDIGE OORSPRONG	3	2	3	3	39	38	49	50



## II. BUITENLANDSE HANDEL VOLGENS DE AFDELINGEN VAN DE TYPE-CLASSIFICATIE VOOR DE INTERNATIONALE HANDEL (VERVOLG)

## 2.-UITVOER

SECTIES EN AFDELINGEN	HOEVEELHEID (1000 T)				WAARDE (1000000 F)			
	MAANDCIJFERS		MAANDGEMIDDELLEN		MAANDCIJFERS		MAANDGEMIDDELLEN	
	JUNI	JULI	JANUARI-JULI		JUNI	JULI	JANUARI-JULI	
	1975	1975	1974	1975	1975	1975	1974	1975
5. CHEMISCHE PRODUCTEN	914	852	1110	893	10227	9839	11968	10428
51. CHEMISCHE ELEMENTEN EN VERBINDINGEN	304	277	408	300	3475	3533	4608	3586
52. MINERALE TEER EN RUWE CHEMISCHE DERIVATEN VAN BRANDSTOFFEN	11	9	19	16	49	42	68	60
53. LOOISTOFFEN, KLEUR- EN VERFSTOFFEN	8	7	11	7	363	369	475	350
54. GENEESKRACHTIGE EN FARMACEUTISCHE PRODUCTEN	1	1	1	1	964	827	938	986
55. AROMATISCHE PRODUCTEN, TOILETPRODUCTEN EN ONDERHOUDSMIDDELEN	14	10	13	12	497	395	417	445
56. KUNSTMESTSTOFFEN	405	367	467	390	1597	1319	1246	1511
57. SPRINGSTOFFEN	—	—	—	—	55	61	33	59
58. KUNSTMATIGE PLASTISCHE STOFFEN, GEREGENEREEERDE CELLULOSE, KUNSTHARSEN	76	75	93	75	2397	2406	3141	2469
59. CHEMISCHE PRODUCTEN, N.E.G.	96	105	98	91	831	886	1042	961
6. FABRIKATEN, GERANGSCHIJKT NAAR DE GRONDSTOF	1713	1566	2157	1758	31071	26251	39103	32353
61. GELOOIDE HUIDEN; LEDER EN LEDERWAREN; BEREIDE PELTERIJEN	1	1	1	1	306	276	295	280
62. WERKEN VAN RUBBER, N.E.G.	14	10	10	12	991	745	746	841
63. WERKEN VAN HOUT OF VAN KURK	71	46	68	59	601	405	576	507
64. PAPIER, KARTON EN WERKEN DAARVAN	46	40	56	41	1348	1169	1413	1276
65. GARENS, WEEFSELS, GECONFECTIONNEERDE TEXTIELWAREN E.D.	46	41	52	46	5944	5297	6534	5888
66. FABRIKATEN VAN MINERALE STOFFEN ANDERE DAN METAAL	331	283	401	313	4091	2108	5052	4124
67. GIETIJZER, IJZER EN STAAL	1081	1041	1424	1167	12056	11131	15550	13629
68. NON-FERROMETALEN	70	59	83	69	3360	2949	6584	3491
69. METAALWAREN	52	45	63	50	2374	2170	2354	2317
7. MACHINES EN VERVOERMATERIEEL	175	134	151	151	22164	18978	17473	19799
71. NIET-ELEKTRISCHE MACHINES	50	46	46	47	7060	6757	5682	6732
72. ELEKTRISCHE MACHINES EN APPARATEN	14	14	15	15	3864	4312	3657	4106
73. VERVOERMATERIEEL	111	74	90	90	11241	7909	8134	8962
8. DIVERSE FABRIKATEN N.E.G.	43	36	49	41	6987	6057	7073	6887
81. SANITAIRES EN HYGIENISCHE ARTIKELEN; VERWARMINGS-, VERLICHTINGSTOESTELLEN	7	6	7	6	315	269	307	294
82. MEUBELEN	13	10	15	12	1219	944	1261	1172
83. REISARTIKELEN, HANDTASSEN E.D. ARTIKELEN	—	—	—	—	32	29	39	36
84. KLEDING	3	3	4	3	1838	1731	2044	1997
85. SCHOEISEL	—	—	—	—	82	81	129	95
86. APPARATEN VOOR WETENSCHAPPELIJK GEBRUIK, APPARATEN VOOR FOTO-EN CINEMATOGRAFIE; UURWERKEN	5	3	5	4	1307	1056	1259	1287
89. FABRIKATEN, N.E.G.	15	14	17	15	2196	1948	2035	2007
9. GOEDEREN NIET ELDERS GERANGSCHIJKT	37	32	41	36	2696	2399	2527	2598
91. POSTPAKETTEN NIET ELDERS GERANGSCHIJKT	—	—	—	—	—	1	4	1
93. BOORDPROVISIE EN BENODIGDHEDEN; GOEDEREN DIE NIET ELDERS KUNNEN GERANGSCHIJKT WORDEN	1	1	1	1	42	25	36	34
94. DIEREN VOOR DIERENTUINEN, HONDEN, KATTEN EN DIEREN, N.E.G.	—	—	—	—	8	6	7	6
96. NIET IN CIRCULATIE ZIJNDE MUNTEN, MET UITZONDERING VAN GOUDEN MUNTEN	—	—	—	—	4	—	—	1
97. GOUD	—	—	—	—	248	294	470	255
99. VERTROUWELIJKE TRAFIEK NIET ELDERS OPGENOMEN	36	32	40	35	2395	2073	2011	2301
ALGEMEEN TOTAAL :	6413	6462	6793	6385	87615	78869	91726	87026

## II. BUITENLANDSE HANDEL VOLGENS DE AFDELINGEN VAN DE TYPE-CLASSIFICATIE VOOR DE INTERNATIONALE HANDEL

## 1.-INVOER

SECTIES EN AFDELINGEN	HOEVEELHEID (1000 T)				WAARDE (1000000 F)			
	MAANDCIJFERS		MAANDGEMID- DELLEN		MAANDCIJFERS		MAANDGEMID- DELLEN	
	JULI	AUGUSTUS	JANUARI- AUGUSTUS		JULI	AUGUSTUS	JANUARI- AUGUSTUS	
	1975	1975	1974	1975	1975	1975	1974	1975
0. LEVENDE DIEREN EN VOEDINGSWAREN	682	693	752	772	7748	8079	8331	8800
00. LEVENDE DIEREN	8	8	7	9	399	390	309	421
01. VLEES-EN VLEESBEREIDINGEN	12	11	12	13	672	636	639	685
02. ZUIVELPRODUKTEN EN VOGELEIERN	16	16	24	19	701	797	938	968
03. VIS EN BEREIDINGEN VAN VIS	6	7	9	7	349	437	493	418
04. GRANEN EN PRODUKTEN VAN DE MEEL- INDUSTRIE	325	368	400	395	2187	2408	2473	2602
05. FRUIT EN GROENTEN	122	93	128	136	1621	1506	1414	1596
06. SUIKER EN SUIKERWERK	11	20	10	19	131	137	112	181
07. KOFFIE, THEE, CACAO, SPECERIJEN EN PRODUKTEN DAARVAN	10	13	11	12	528	757	748	774
08. VEEVOEDER, VERS, GEDROOGD, PIJNGE- MAAKT OF GEMALEN; AFVALLEN	158	146	141	149	823	730	899	802
09. DIVERSE VOEDINGSPRODUKTEN	14	11	12	14	337	279	307	353
1. DRANKEN EN TABAK	49	58	87	58	919	1073	986	1082
11. DRANKEN	46	54	83	55	643	748	620	720
12. TABAK, RUW EN BEWERKT	3	3	4	4	276	326	367	362
2. GRONDSTOFFEN, MET UITZONDERING VAN MINERALE BRANDSTOFFEN	3211	2718	5386	4479	6016	6497	9829	7496
21. HUIDEN EN PELTERIJEN, ONGELOOID	2	3	4	3	76	128	233	166
22. OLIEHOUDENDE ZADEN EN VRUCHTEN EN MEEL DAARVAN	42	62	67	55	352	543	679	518
23. RUWE RUBBER, NATUURLIJK, SYNTHETISCH EN GEREGENEREERD	6	7	13	9	153	177	310	215
24. HOUT EN KURK	128	109	276	191	519	510	1057	691
25. PAPIERSTOF EN AFVAL VAN PAPIER	22	24	42	31	299	318	427	417
26. TEXTIELSTOFFEN EN AFVAL VAN TEX- TIELSTOFFEN EN -WAREN	26	36	48	37	770	1129	1877	1189
27. MINERALE NIET-METAALHOUDENDE PRO- DUKTEN	891	1204	1876	1664	1053	926	1228	1178
28. ERTSEN EN METAALRESIDUEN	2084	1261	3044	2472	2627	2598	3731	2860
29. RUWE PRODUKTEN VAN DIERLIJKE OF PLANTAARDIGE OORSPRONG, N.E.G.	9	11	17	15	167	168	289	262
3. MINERALE BRANDSTOFFEN, SMEERMIDDE- LEN EN SOORTGELIJKE PRODUKTEN	4898	3485	5343	4181	14131	10093	13175	11465
32. KOLEN, COKES EN BRIKETTEN	755	548	1243	919	1983	1344	2280	2318
33. AARDOLIEN EN DISTILLATIEPRODUKTEN DAARVAN	3536	2333	3258	2581	11300	7895	10125	8205
34. AARDGAS EN FABRIEKSGAS	607	603	842	681	842	854	765	935
35. ELEKTRISCHE ENERGIE	—	—	—	—	6	—	4	6
4. VETTEN EN OLIE VAN DIERLIJKE EN PLANTAARDIGE OORSPRONG	19	26	29	27	349	457	734	602
41. VETTEN EN OLIE VAN DIERLIJKE	6	8	9	9	67	96	161	124
42. PLANTAARDIGE VETTE OLIE	9	12	13	13	195	261	375	351
43. WAS, BEWERKTE OLIE EN VETTEN VAN DIERLIJKE OF PLANTAARDIGE OORSPRONG	4	5	7	5	87	101	199	127

## II. BUITENLANDSE HANDEL VOLGENS DE AFDELINGEN VAN DE TYPE-CLASSIFICATIE VOOR DE INTERNATIONALE HANDEL (VERVOLG)

## 1.-INVOER

SECTIES EN AFDELINGEN	HOEEVELHEID (1000 T)				WAARDE (1000000 F)			
	MAANDCIJFERS		MAANDGEMID- DELLEN		MAANDCIJFERS		MAANDGEMID- DELLEN	
	JULI	AUGUSTUS	JANUARI- AUGUSTUS		JULI	AUGUSTUS	JANUARI- AUGUSTUS	
	1975	1975	1974	1975	1975	1975	1974	1975
5. CHEMISCHE PRODUCTEN	303	374	554	393	5622	6121	9191	6922
51. CHEMISCHE ELEMENTEN EN VERBINDINGEN	138	156	287	168	1955	2150	3916	2406
52. MINERALE TEER EN RUWE CHEMISCHE DERIVATEN VAN BRANDSTOFFEN	3	9	9	7	13	30	33	26
53. LOOISTOFFEN, KLEUR- EN VERPSTOFFEN	5	6	9	6	358	333	535	386
54. GENEESKRACHTIGE EN FARMACEUTISCHE PRODUCTEN	1	1	1	1	1016	820	1085	1018
55. AROMATISCHE PRODUCTEN, TOILETPRODUK- TEN EN ONDERHOUDSMIDDELEN	7	9	12	10	356	380	502	474
56. KUNSTMESTSTOFFEN	91	103	130	117	290	320	323	375
57. SPRINGSTOFFEN	—	—	—	—	30	26	24	27
58. KUNSTMATIGE PLASTISCHE STOFFEN, GE- REGENEREEERDE CELLULOSE, KUNSTHARSEN	35	52	65	49	1016	1372	1914	1381
59. CHEMISCHE PRODUCTEN, N.E.G.	22	36	40	34	589	689	859	829
6. FABRIKATEN, GERANGSCHIJKT NAAR DE GRONDSTOF	472	545	807	629	15322	14127	23615	18615
61. GELOOIDE HUIDEN; LEDER EN LEDER- WAREN; BEREIDE PELTERIJEN	—	—	1	1	112	186	214	193
62. WERKEN VAN RUBBER, N.E.G.	10	9	12	12	681	673	738	791
63. WERKEN VAN HOUT OF VAN KURK	13	19	30	27	296	340	441	380
64. PAPIER, KARTON EN WERKEN DAARVAN	51	65	109	68	1209	1440	2061	1587
65. GARENS, WEEFSELS, GECONFECTIONNEERDE TEXTIELWAREN E.D.	21	22	31	26	2798	2879	4125	3518
66. FABRIKATEN VAN MINERALE STOFFEN ANDERE DAN METAAL	125	163	196	169	3332	2160	4738	3804
67. GIETIJZER, IJZER EN STAAL	172	188	317	235	2365	2387	3663	3201
68. NON-FERROMETALEN	53	51	75	59	2651	2198	5550	2980
69. METAALWAREN	27	27	36	33	1878	1864	2085	2161
7. MACHINES EN VERVOERMATERIEEL	177	156	211	200	20405	17982	21662	22083
71. NIET-ELEKTRISCHE MACHINES	60	46	72	64	7703	6704	8197	8223
72. ELEKTRISCHE MACHINES EN APPARATEN	19	16	23	20	4196	3955	4705	4735
73. VERVOERMATERIEEL	98	95	116	115	8506	7324	8760	9125
8. DIVERSE FABRIKATEN N.E.G.	35	35	46	40	7432	7308	7534	7910
81. SANITAIRE EN HYGIENISCHE ARTIKELN; VERWARMINGS-, VERLICHTINGSTOESTELLEN	4	5	8	5	267	277	402	318
82. MEUBELN	8	8	10	10	634	583	738	783
83. REISARTIKELN, HANDTASSEN E.D. ARTIKELN	—	—	—	—	118	144	112	139
84. KLEDING	3	3	4	4	2406	2451	2184	2483
85. SCHOEISEL	2	2	2	2	718	835	601	714
86. APPARATEN VOOR WETENSCHAPPELIJK GEBRUIK, APPARATEN VOOR FOTO-EN CINEMATOGRAFIE, UURWERKEN	2	2	2	2	1083	862	1076	1107
89. FABRIKATEN, N.E.G.	15	15	19	16	2206	2155	2421	2368
9. GOEDEREN NIET ELDERS GERANGSCHIJKT	85	91	109	104	3046	2526	1240	2429
91. POSTPAKETTEN NIET ELDERS GERANGSCHIJKT	—	—	—	—	2	1	3	2
93. BOORDPROVISIE EN BENODIGDHEDEN; GOEDEREN DIE NIET ELDERS KUNNEN GERANGSCHIJKT WORDEN	—	—	—	1	3	8	4	5
94. DIEREN VOOR DIERENTUINEN, HONDEN, KATTEN EN DIEREN, N.E.G.	—	—	—	—	7	11	8	7
96. NIET IN CIRCULATIE ZIJNDE MUNTEN, MET UITZONDERING VAN GOUDEN MUNTEN	—	—	—	—	9	7	161	6
97. GOUD	—	—	—	—	1750	904	636	1412
99. VERTROUWELIJKE TRAFIEK NIET ELDERS OPGENOMEN	85	91	109	104	1275	1594	427	996
ALGEMEEN TOTAAL :	9931	8180	13324	10882	80989	74263	96298	87404

## II. BUITENLANDSE HANDEL VOLGENS DE AFDELINGEN VAN DE TYPE-CLASSIFICATIE VOOR DE INTERNATIONALE HANDEL

## 2.-UITVOER

SECTIES EN AFDELINGEN	HOEVEELHEID (1000 T)				WAARDE (1000000 F)			
	MAANDCIJFERS		MAANDGEMID- DELLEN		MAANDCIJFERS		MAANDGEMID- DELLEN	
	JULI	AUGUSTUS	JANUARI- AUGUSTUS		JULI	AUGUSTUS	JANUARI- AUGUSTUS	
	1975	1975	1974	1975	1975	1975	1974	1975
0. LEVENDE DIEREN EN VOEDINGSWAREN	305	389	378	390	6445	6524	6961	7262
00. LEVENDE DIEREN	9	11	9	10	448	542	401	461
01. VLEES-EN VLEESBEREIDINGEN	21	23	27	25	1454	1580	1654	1578
02. ZUIVELPRODUKTEN EN VOGELEIEREN	32	32	36	32	997	991	1157	1038
03. VIS EN BEREIDINGEN VAN VIS	1	1	2	2	69	68	111	99
04. GRANEN EN PRODUKTEN VAN DE MEEL- INDUSTRIE	69	126	124	156	907	1114	1129	1471
05. FRUIT EN GROENTEN	87	123	79	79	1167	1102	1031	1125
06. SUIKER EN SUIKERWERK	25	15	35	26	508	321	493	529
07. KOFFIE, THEE, CACAO, SPECERIJEN EN PRODUKTEN DAARVAN	4	4	4	4	272	252	289	299
08. VEEVOEDER, VERS, GEDROOGD, FIJNGE- MAAKT OF GEMALEN; AFVALLEN	46	44	49	45	295	268	388	317
09. DIVERSE VOEDINGSPRODUKTEN	12	10	11	12	328	285	308	345
1. DRANKEN EN TABAK	38	35	24	28	649	469	521	598
11. DRANKEN	36	35	23	26	307	283	194	231
12. TABAK, RUW EN BEWERKT	2	1	1	2	343	186	327	367
2. GRONDSTOFFEN, MET UITZONDERING VAN MINERALE BRANDSTOFFEN	1814	1551	1954	1842	1993	1686	3241	2428
21. HUIDEN EN PELTERIJEN, ONGELOOID	3	2	3	3	74	41	105	77
22. OLIEHOUDENDE ZADEN EN VRUCHTEN EN MEEL DAARVAN	1	1	2	2	21	16	36	36
23. RUWE RUBBER, NATUURLIJK, SYNTHETISCH EN GEREGENEREERD	3	4	1	3	67	58	10	51
24. HOUT EN KURK	39	30	31	35	145	113	124	138
25. PAPIERSTOF EN AFVAL VAN PAPIER	25	16	38	22	160	61	266	139
26. TEXTIELSTOFFEN EN AFVAL VAN TEX- TIELSTOFFEN EN -WAREN	18	10	23	18	685	399	1012	693
27. MINERALE NIET-METAALHOUDENDE PRO- DUKTEN	1659	1418	1742	1656	348	551	606	520
28. ERTSEN EN METAALRESIDUEN	59	63	105	91	344	296	771	484
29. RUWE PRODUKTEN VAN DIERLIJKE OF PLANTAARDIGE OORSPRONG, N.E.G.	7	8	9	10	150	150	310	289
3. MINERALE BRANDSTOFFEN, SMEERMIDDE- LEN EN SOORTGELIJKE PRODUKTEN	1665	1123	1004	1179	5854	4091	2612	3951
32. KOLEN, COKES EN BRIKETTEN	66	48	73	89	137	129	122	189
33. AARDOLIEN EN DISTILLATIEPRODUKTEN DAARVAN	1589	1066	922	1078	5683	3927	2460	3718
34. AARDGAS EN FABRIEKSGAS	10	9	10	12	35	36	30	44
35. ELEKTRISCHE ENERGIE	—	—	—	—	—	—	—	—
4. VETTEN EN OLIE VAN DIERLIJKE EN PLANTAARDIGE OORSPRONG	18	16	17	19	403	319	435	490
41. VETTEN EN OLIE VAN DIERLIJKE	4	4	4	5	62	55	82	73
42. PLANTAARDIGE VETE OLIE	12	9	10	11	303	235	303	369
43. WAS, BEWERKTE OLIE EN VETTEN VAN DIERLIJKE OF PLANTAARDIGE OORSPRONG	2	2	3	3	38	28	50	48

## II. BUITENLANDSE HANDEL VOLGENS DE AFDELINGEN VAN DE TYPE-CLASSIFICATIE VOOR DE INTERNATIONALE HANDEL (VERVOLG)

## 2.-UITVOER

SECTIES EN AFDELINGEN	HOEVEELHEID (1000 T)				WAARDE (1000000 F)			
	MAANDCIJFERS		MAANDGEMIDDELDEN		MAANDCIJFERS		MAANDGEMIDDELDEN	
	JULI	AUGUSTUS	JANUARI-AUGUSTUS		JULI	AUGUSTUS	JANUARI-AUGUSTUS	
	1975	1975	1974	1975	1975	1975	1974	1975
5. CHEMISCHE PRODUCTEN	852	793	1098	881	9839	8320	11883	10175
51. CHEMISCHE ELEMENTEN EN VERBINDINGEN	277	298	408	300	3533	3229	4624	3544
52. MINERALE TEER EN RUWE CHEMISCHE DERIVATEN VAN BRANDSTOFFEN	9	19	18	16	42	86	69	64
53. LOOISTOFFEN, KLEUR- EN VERFSTOFFEN	7	5	10	7	369	258	462	339
54. GENEESKRACHTIGE EN FARMACEUTISCHE PRODUCTEN	1	1	1	1	827	617	908	941
55. AROMATISCHE PRODUCTEN, TOILETPRODUCTEN EN ONDERHOUDSMIDDELEN	10	10	13	12	395	369	411	436
56. KUNSTMESTSTOFFEN	367	323	460	382	1319	1067	1263	1462
57. SPRINGSTOFFEN	—	—	—	—	61	31	31	56
58. KUNSTMATIGE PLASTISCHE STOFFEN, GE-REGENEREERDE CELLULOSE, KUNSTHARSEN	75	63	91	74	2406	1892	3081	2397
59. CHEMISCHE PRODUCTEN, N.E.G.	105	74	96	89	886	770	1033	937
6. FABRIKATEN, GERANGSCHIJKT NAAR DE GRONDSTOF	1566	1153	2114	1683	26251	22994	38183	31220
61. GELOOIDE HUIDEN, LEDER EN LEDER-WAREN; BEREIDE PELTERIJEN	1	1	1	1	276	173	285	266
62. WERKEN VAN RUBBER, N.E.G.	10	9	10	11	745	703	728	824
63. WERKEN VAN HOUT OF VAN KURK	46	49	64	58	405	385	546	492
64. PAPIER, KARTON EN WERKEN DAARVAN	40	36	54	41	1169	1020	1391	1244
65. GARENS, WEEFSELS, GECONFECTIONNEERDE TEXTIELWAREN E.D.	41	29	49	43	5297	3695	6266	5615
66. FABRIKATEN VAN MINERALE STOFFEN ANDERE DAN METAAL	283	308	395	312	2108	6249	4921	4394
67. GIETIJZER, IJZER EN STAAL	1041	634	1400	1100	11131	6851	15408	12795
68. NON-FERROMETALEN	59	49	80	66	2949	2312	6335	3345
69. METAALWAREN	45	38	61	49	2170	1606	2302	2244
7. MACHINES EN VERVOERMATERIEEL	134	109	144	146	18978	14617	16668	19179
71. NIET-ELEKTRISCHE MACHINES	46	39	45	46	6757	5530	5514	6587
72. ELEKTRISCHE MACHINES EN APPARATEN	14	11	14	14	4312	2578	3470	3917
73. VERVOERMATERIEEL	74	60	85	86	7909	6508	7684	8676
8. DIVERSE FABRIKATEN N.E.G.	36	30	48	40	6057	5055	6931	6677
81. SANITAIRE EN HYGIENISCHE ARTIKELEN; VERWARMINGS-, VERLICHTINGSTOESTELLEN	6	5	7	6	269	236	302	289
82. MEUBELEN	10	8	14	12	944	718	1199	1116
83. REISARTIKELEN, HANDTASSEN E.D. ARTIKELEN	—	—	—	—	29	25	37	34
84. KLEDING	3	3	4	3	1731	1584	2040	1962
85. SCHOEISEL	—	—	—	—	81	64	132	91
86. APPARATEN VOOR WETENSCHAPPELIJK GEBRUIK, APPARATEN VOOR FOTO-EN CINEMATOGRAFIE; UURWERKEN	3	3	5	4	1056	1056	1250	1258
89. FABRIKATEN, N.E.G.	14	11	17	14	1948	1373	1972	1927
9. GOEDEREN NIET ELDERS GERANGSCHIJKT	32	37	39	36	2399	2197	2395	2548
91. POSTPAKETTEN NIET ELDERS GERANGSCHIJKT	—	—	—	—	1	—	3	1
93. BOORDPROVISIE EN BEHODIGDHEDEN; GOEDEREN DIE NIET ELDERS KUNNEN GERANGSCHIJKT WORDEN	1	1	1	1	25	19	35	32
94. DIEREN VOOR DIERENTUINEN, HONDEN, KATTEN EN DIEREN, N.E.G.	—	—	—	—	6	6	7	6
96. NIET IN CIRCULATIE ZIJNDE MUNTEN, MET UITZONDERING VAN GOUDEN MUNTEN	—	—	—	—	—	1	—	1
97. GOUD	—	—	—	—	294	308	440	262
99. VERTROUWELIJKE TRAFIEK NIET ELDERS OPGENOMEN	32	36	38	35	2073	1863	1909	2247
ALGEMEEN TOTAAL :	6462	5237	6820	6243	78869	66272	89831	84528

## II. BUITENLANDSE HANDEL VOLGENS DE AFDELINGEN VAN DE TYPE-CLASSIFICATIE VOOR DE INTERNATIONALE HANDEL

## 1.-INVOER

SECTIES EN AFDELINGEN	HOEVEELHEID (1000 T)				WAARDE (1000000 F)			
	MAANDCIJFERS		MAANDGEMID- DELLEN		MAANDCIJFERS		MAANDGEMID- DELLEN	
	AUGUSTUS	SEPTEMBER	JANUARI- SEPTEMBER		AUGUSTUS	SEPTEMBER	JANUARI- SEPTEMBER	
	1975	1975	1974	1975	1975	1975	1974	1975
0. LEVENDE DIEREN EN VOEDINGSWAREN	693	940	756	796	8079	10375	8384	9048
00. LEVENDE DIEREN	8	9	7	9	390	432	306	428
01. VLEES-EN VLEESBEREIDINGEN	11	14	12	13	636	839	634	704
02. ZUIVELPRODUKTEN EN VOGELEIEREN	16	18	23	19	797	992	944	978
03. VIS EN BEREIDINGEN VAN VIS	7	12	9	8	437	544	489	440
04. GRANEN EN PRODUKTEN VAN DE MEEL- INDUSTRIE	368	535	404	411	2408	3444	2511	2706
05. FRUIT EN GROENTEN	93	115	128	135	1506	1547	1411	1605
06. SUIKER EN SUIKERWERK	20	16	10	19	137	153	113	189
07. KOFFIE, THEE, CACAO, SPECERIJEN EN PRODUKTEN DAARVAN	13	16	11	13	757	1018	774	804
08. VEEVOEDER, VERS, GEDROOGD, FIJNGE- MAAKT OF GEMALEN; AFVALLEN	146	194	141	156	730	1050	892	839
09. DIVERSE VOEDINGSPRODUKTEN	11	12	12	13	279	357	310	355
1. DRANKEN EN TABAK	58	48	101	57	1073	1294	1011	1119
11. DRANKEN	54	44	97	53	748	863	638	736
12. TABAK, RUW EN BEWERKT	3	4	4	4	326	432	373	383
2. GRONDSTOFFEN, MET UITZONDERING VAN MINERALE BRANDSTOFFEN	2718	3759	5399	4504	6497	7140	9738	7500
21. HUIDEN EN PELTERIJEN, ONGELOOID	3	4	4	3	128	165	223	166
22. OLIEHOUDENDE ZADEN EN VRUCHTEN EN MEEL DAARVAN	62	62	67	57	543	562	682	532
23. RUWE RUBBER, NATUURLIJK, SYNTHETISCH EN GEREGENEREERD	7	12	13	9	177	271	311	225
24. HOUT EN KURK	109	202	274	193	510	882	1040	714
25. PAPIERSTOF EN AFVAL VAN PAPIER	24	26	42	30	318	340	438	408
26. TEXTIELSTOFFEN EN AFVAL VAN TEX- TIELSTOFFEN EN -WAREN	36	40	48	38	1129	1248	1834	1200
27. MINERALE NIET-METAALHOUDENDE PRO- DUKTEN	1204	1195	1904	1714	926	1056	1247	1187
28. ERTSEN EN METAALRESIDUEN	1261	2207	3031	2443	2598	2367	3675	2808
29. RUWE PRODUKTEN VAN DIERLIJKE OF PLANTAARDIGE OORSPRONG, N.E.G.	11	12	17	15	168	248	288	260
3. MINERALE BRANDSTOFFEN, SMEERMIDDE- LEN EN SOORTGELIJKE PRODUKTEN	3485	4102	5351	4486	10093	12187	13363	12395
32. KOLEN, COKES EN BRIKETTEN	548	628	1259	889	1344	1646	2355	2252
33. AARDOLIEN EN DISTILLATIEPRODUKTEN DAARVAN	2333	2746	3262	2819	7895	9504	10243	9052
34. AARDGAS EN FABRIEKSGAS	603	729	830	778	854	1027	760	1081
35. ELEKTRISCHE ENERGIE	—	—	—	—	—	10	6	10
4. VETTEN EN OLIE VAN DIERLIJKE EN PLANTAARDIGE OORSPRONG	26	27	29	27	457	490	751	590
41. VETTEN EN OLIE VAN DIERLIJKE	8	9	9	9	96	112	159	123
42. PLANTAARDIGE VETTE OLIE	12	12	13	13	261	273	391	342
43. WAS, BEWERKTE OLIE EN VETTEN VAN DIERLIJKE OF PLANTAARDIGE OORSPRONG	5	6	7	5	101	105	200	125

## II. BUITENLANDSE HANDEL VOLGENS DE AFDELINGEN VAN DE TYPE-CLASSIFICATIE VOOR DE INTERNATIONALE HANDEL (VERVOLG)

## 1.-INVOER

SECTIES EN AFDELINGEN	HOEVEELHEID (1000 T)				WAARDE (1000000 F)			
	MAANDCIJFERS		MAANDGEMID-DELDEN		MAANDCIJFERS		MAANDGEMID-DELDEN	
	AUGUSTUS	SEPTEMBER	JANUARI-SEPTEMBER		AUGUSTUS	SEPTEMBER	JANUARI-SEPTEMBER	
	1975	1975	1974	1975	1975	1975	1974	1975
5. CHEMISCHE PRODUCTEN	374	434	553	428	6121	7418	9227	7276
51. CHEMISCHE ELEMENTEN EN VERBINDINGEN	156	173	286	196	2150	2476	3962	2662
52. MINERALE TEER EN RUWE CHEMISCHE DERIVATEN VAN BRANDSTOFFEN	9	22	10	9	30	21	34	28
53. LOOISTOFFEN, KLEUR- EN VERFSTOFFEN	6	8	9	7	333	436	527	394
54. GENEESKRACHTIGE EN FARMACEUTISCHE PRODUCTEN	1	1	1	1	820	1074	1075	1030
55. AROMATISCHE PRODUCTEN, TOILETPRODUKTEN EN ONDERHOUDSMIDDELEN	9	12	12	11	380	531	503	487
56. KUNSTMESTSTOFFEN	103	107	130	116	320	372	329	375
57. SPRINGSTOFFEN	—	—	—	—	26	33	25	28
58. KUNSTMATIGE PLASTISCHE STOFFEN, GEREGENEREEERDE CELLULOSE, KUNSTHARSEN	52	67	64	52	1372	1729	1905	1447
59. CHEMISCHE PRODUCTEN, N.E.G.	36	44	40	36	689	747	866	825
6. FABRIKATEN, GERANGSCHIKT NAAR DE GRONDSTOF	545	616	809	631	14127	20282	23519	18825
61. GELOOIDE HUIDEN; LEDER EN LEDERWAREN; BEREIDE PELTERIJEN	—	—	1	1	186	182	216	192
62. WERKEN VAN RUBBER, N.E.G.	9	12	12	12	673	880	748	805
63. WERKEN VAN HOUT OF VAN KURK	19	23	30	26	340	435	440	387
64. PAPIER, KARTON EN WERKEN DAARVAN	65	75	109	69	1440	1694	2101	1603
65. GARENS, WEEFSELS, GECONFECTIONNEERDE TEXTIELWAREN E.D.	22	31	31	27	2879	3993	4111	3582
66. FABRIKATEN VAN MINERALE STOFFEN ANDERE DAN METAAL	163	194	201	174	2160	5210	4726	3966
67. GIETIJZER, IJZER EN STAAL	188	184	316	231	2387	2508	3708	3134
68. NON-FERROMETALEN	51	63	74	59	2198	3120	5368	2974
69. METAALWAREN	27	34	36	33	1864	2259	2101	2181
7. MACHINES EN VERVOERMATERIEEL	156	206	210	201	17982	23873	21546	22421
71. NIET-ELEKTRISCHE MACHINES	46	61	71	64	6704	8577	8155	8343
72. ELEKTRISCHE MACHINES EN APPARATEN	16	22	23	21	3955	5022	4722	4778
73. VERVOERMATERIEEL	95	123	116	117	7324	10274	8669	9300
8. DIVERSE FABRIKATEN N.E.G.	35	47	46	41	7308	9253	7627	8096
81. SANITAIRES EN HYGIENISCHE ARTIKELEN; VERWARMINGS-, VERLICHTINGSTOESTELLEN	5	7	8	5	277	398	400	327
82. MEUBELEN	8	13	11	11	583	920	748	799
83. REISARTIKELEN, HANDTASSEN E.D. ARTIKELEN	—	—	—	—	144	115	110	136
84. KLEDING	3	4	4	4	2451	3311	2259	2592
85. SCHOEISEL	2	2	2	2	835	774	604	724
86. APPARATEN VOOR WETENSCHAPPELIJK GEBRUIK, APPARATEN VOOR FOTO-EN CINEMATOGRAFIE; UURWERKEN	2	2	2	2	862	990	1070	1099
89. FABRIKATEN, N.E.G.	15	19	19	17	2155	2746	2437	2419
9. GOEDEREN NIET ELDERS GERANGSCHIKT	91	99	111	104	2526	3537	1277	2588
91. POSTPAKETTEN NIET ELDERS GERANGSCHIKT	—	—	—	—	1	1	3	2
93. BOORDPROVISIE EN BENODIGDHEDEN; GOEDEREN DIE NIET ELDERS KUNNEN GERANGSCHIKT WORDEN	—	—	—	—	8	5	4	5
94. DIEREN VOOR DIERENTUINEN, HONDEN, KATTEN EN DIEREN, N.E.G.	—	—	—	—	11	7	8	7
96. NIET IN CIRCULATIE ZIJNDE MUNTEN, MET UITZONDERING VAN GOUDEN MUNTEN	—	—	—	—	7	9	144	6
97. GOUD	—	—	—	—	904	2939	675	1582
99. VERTROUWELIJKE TRAFIEK NIET ELDERS OPGENOMEN	91	99	111	104	1594	576	442	985
ALGEMEEN TOTAAL :	8180	10278	13364	11276	74263	95849	96442	89857

## II. BUITENLANDSE HANDEL VOLGENS DE AFDELINGEN VAN DE TYPE-CLASSIFICATIE VOOR DE INTERNATIONALE HANDEL

## 2.-UITVOER

SECTIES EN AFDELINGEN	HOEVEELHEID (1000 T)				WAARDE (1000000 F)			
	MAANDCIJFERS		MAANDGEMID- DELLEN		MAANDCIJFERS		MAANDGEMID- DELLEN	
	AUGUSTUS	SEPTEMBER	JANUARI- SEPTEMBER		AUGUSTUS	SEPTEMBER	JANUARI- SEPTEMBER	
	1975	1975	1974	1975	1975	1975	1974	1975
0. LEVENDE DIEREN EN VOEDINGSWAREN	389	494	373	402	6524	7935	6966	7340
00. LEVENDE DIEREN	11	15	10	11	542	741	406	493
01. VLEES-EN VLEESBEREIDINGEN	23	28	27	25	1580	1970	1647	1622
02. ZUIVELPRODUKTEN EN VOGELIEREN	32	32	36	32	991	1000	1179	1035
03. VIS EN BEREIDINGEN VAN VIS	1	1	2	2	68	77	109	96
04. GRANEN EN PRODUCTEN VAN DE MEEL- INDUSTRIE	126	242	123	166	1114	1861	1132	1515
05. FRUIT EN GROENTEN	123	99	77	81	1102	949	1005	1105
06. SUIKER EN SUIKERWERK	15	15	34	24	321	313	491	506
07. KOFFIE, THEE, CACAO, SPECERIJEN EN PRODUKTEN DAARVAN	4	6	5	4	252	388	306	309
08. VEEVOEDER, VERS, GEDROOGD, FIJNGE- MAAKT OF GEMALEN; AFVALLEN	44	44	48	45	268	281	380	313
09. DIVERSE VOEDINGSPRODUCTEN	10	12	11	12	285	356	310	346
1. DRANKEN EN TABAK	35	28	26	28	469	629	545	601
11. DRANKEN	35	26	24	26	283	250	206	233
12. TABAK, RUW EN BEWERKT	1	2	1	2	186	379	340	368
2. GRONDSTOFFEN, MET UITZONDERING VAN MINERALE BRANDSTOFFEN	1551	1451	1930	1798	1686	2386	3182	2422
21. HUIDEN EN PELTERIJEN, ONGELOOID	2	4	3	3	41	89	103	79
22. OLIEHOUDENDE ZADEN EN VRUCHTEN EN MEEL DAARVAN	1	2	2	2	16	28	35	35
23. RUWE RUBBER, NATUURLIJK, SYNTHETISCH EN GEREGENEREERD	4	4	1	3	58	60	9	52
24. HOUT EN KURK	30	46	31	37	113	182	123	143
25. PAPIERSTOF EN AFVAL VAN PAPIER	16	26	37	23	61	179	269	144
26. TEXTIELSTOFFEN EN AFVAL VAN TEX- TIELSTOFFEN EN -WAREN	10	18	22	18	399	732	982	696
27. MINERALE NIET-METAALHOUDENDE PRO- DUKTEN	1418	1303	1721	1617	551	452	602	512
28. ERTSEN EN METAALRESIDUEN	63	35	103	84	296	292	753	463
29. RUWE PRODUCTEN VAN DIERLIJKE OF PLANTAARDIGE OORSPRONG, N.E.G.	8	13	9	11	150	372	306	298
3. MINERALE BRANDSTOFFEN, SMEERMIDDE- LEN EN SOORTGELIJKE PRODUCTEN	1123	612	1024	1115	4091	2315	2814	3769
32. KOLEN, COKES EN BRIKETTEN	48	40	78	83	129	105	131	179
33. AARDOLIEN EN DISTILLATIEPRODUKTEN DAARVAN	1066	558	935	1020	3927	2162	2649	3545
34. AARDGAS EN FABRIEKSGAS	9	14	10	12	36	48	34	45
35. ELEKTRISCHE ENERGIE	—	—	—	—	—	—	—	—
4. VETTEN EN OLIE VAN DIERLIJKE EN PLANTAARDIGE OORSPRONG	16	17	17	19	319	371	447	476
41. VETTEN EN OLIE VAN DIERLIJKE	4	5	4	5	55	84	82	74
42. PLANTAARDIGE VETTE OLIE	9	9	10	11	235	244	312	355
43. WAS, BEWERKTE OLIE EN VETTEN VAN DIERLIJKE OF PLANTAARDIGE OORSPRONG	2	3	3	3	28	43	53	47



## II. BUITENLANDSE HANDEL VOLGENS DE AFDELINGEN VAN DE TYPE-CLASSIFICATIE VOOR DE INTERNATIONALE HANDEL (VERVOLG)

## 2.-UITVOER

SECTIES EN AFDELINGEN	HOEVEELHEID (1000 T)				WAARDE (1000000 F)			
	MAANDCIJFERS		MAANDGEMID-DELDEN		MAANDCIJFERS		MAANDGEMID-DELDEN	
	AUGUSTUS	SEPTEMBER	JANUARI-SEPTEMBER		AUGUSTUS	SEPTEMBER	JANUARI-SEPTEMBER	
	1975	1975	1974	1975	1975	1975	1974	1975
5. CHEMISCHE PRODUCTEN	793	895	1093	882	8320	10525	11952	10220
51. CHEMISCHE ELEMENTEN EN VERBINDINGEN	298	297	403	299	3229	3896	4640	3587
52. MINERALE TEER EN RUWE CHEMISCHE DERIVATEN VAN BRANDSTOFFEN	19	10	18	16	86	44	69	61
53. LOOISTOFFEN, KLEUR- EN VERFSTOFFEN	5	7	10	7	258	378	459	343
54. GENEESKRACHTIGE EN FARMACEUTISCHE PRODUCTEN	1	1	1	1	617	869	899	934
55. AROMATISCHE PRODUCTEN, TOILETPRODUCTEN EN ONDERHOUDSMIDDELEN	10	14	13	12	369	515	415	444
56. KUNSTMESTSTOFFEN	323	356	464	379	1067	1256	1322	1440
57. SPRINGSTOFFEN	—	—	—	—	31	57	35	56
58. KUNSTMATIGE PLASTISCHE STOFFEN, GE-REGENEREEERDE CELLULOSE, KUNSTHARSEN	63	90	90	75	1892	2677	3069	2429
59. CHEMISCHE PRODUCTEN, N.E.G.	74	120	94	92	770	833	1045	925
6. FABRIKATEN, GERANGSCHIKT NAAR DE GRONDSTOF	1153	1435	2104	1656	22994	28930	38148	30953
61. GELOOIDE HUIDEN; LEDER EN LEDER-WAREN; BEREIDE PELTERIJEN	1	1	1	1	173	278	282	267
62. WERKEN VAN RUBBER, N.E.G.	9	11	10	11	703	843	734	826
63. WERKEN VAN HOUT OF VAN KURK	49	62	63	59	385	538	544	497
64. PAPIER, KARTON EN WERKEN DAARVAN	36	47	54	41	1020	1359	1410	1258
65. GARENS, WEEFSELS, GECONFECTIONNEERDE TEXTIELWAREN E.D.	29	47	48	44	3695	6341	6191	5697
66. FABRIKATEN VAN MINERALE STOFFEN ANDERE DAN METAAL	308	338	395	315	6249	4579	4910	4414
67. GIETIJZER, IJZER EN STAAL	634	828	1393	1071	6851	9505	15569	12443
68. NON-FERROMETALEN	49	55	80	65	2312	3326	6196	3312
69. METAALWAREN	30	46	60	49	1606	2161	2310	2239
7. MACHINES EN VERVOERMATERIEEL	109	166	144	148	14617	22057	16739	19526
71. NIET-ELEKTRISCHE MACHINES	39	46	44	46	5530	6487	5504	6589
72. ELEKTRISCHE MACHINES EN APPARATEN	11	17	14	14	2578	4819	3583	4019
73. VERVOERMATERIEEL	60	104	85	88	6508	10751	7652	8918
8. DIVERSE FABRIKATEN N.E.G.	30	45	48	41	5055	7684	6986	6797
81. SANITAIRE EN HYGIENISCHE ARTIKELN; VERWARMINGS-, VERLICHTINGSTOESTELLEN	5	8	7	6	236	387	308	300
82. MEUBELN	8	12	14	12	718	1229	1210	1131
83. REISARTIKELN, HANDTASSEN E.D. ARTIKELN	—	—	—	—	25	41	37	35
84. KLEDING	3	4	4	3	1584	2427	2080	2010
85. SCHOEISEL	—	—	—	—	64	114	135	93
86. APPARATEN VOOR WETENSCHAPPELIJK GEBRUIK, APPARATEN VOOR FOTO-EN CINEMATOGRAFIE; UURWERKEN	3	4	5	4	1056	1287	1241	1270
89. FABRIKATEN, N.E.G.	11	16	17	15	1373	2198	1975	1958
9. GOEDEREN NIET ELDERS GERANGSCHIKT	37	41	39	37	2197	2692	2381	2601
91. POSTPAKETTEN NIET ELDERS GERANGSCHIKT	—	—	—	—	—	—	3	1
93. BOORDPROVISIE EN BENODIGDHEDEN; GOEDEREN DIE NIET ELDERS KUNNEN GERANGSCHIKT WORDEN	1	1	1	1	19	30	36	32
94. DIEREN VOOR DIERENTUINEN, HONDEN, KATTEN EN DIEREN, N.E.G.	—	—	—	—	6	7	7	6
96. NIET IN CIRCULATIE ZIJNDE MUNTEN, MET UITZONDERING VAN GOUDEN MUNTEN	—	—	—	—	1	—	—	1
97. GOUD	—	—	—	—	308	301	423	267
99. VERTROUWELIJKE TRAFIEK NIET ELDERS OPGENOMEN	36	40	38	36	1863	2354	1912	2296
ALGEMEEN TOTAAL :	5237	5185	6797	6126	66272	85523	90160	84707

## II. BUITENLANDSE HANDEL VOLGENS DE AFDELINGEN VAN DE TYPE-CLASSIFICATIE VOOR DE INTERNATIONALE HANDEL

## 1. - INVOER

SECTIES EN AFDELINGEN	HOEVEELHEID (1000 T)				WAARDE (1000000 F)			
	MAANDCIJFERS		MAANDGEMID- DELLEN		MAANDCIJFERS		MAANDGEMID- DELLEN	
	SEPTEMBER	OKTOBER	JANUARI- OKTOBER		SEPTEMBER	OKTOBER	JANUARI- OKTOBER	
	1975	1975	1974	1975	1975	1975	1974	1975
0. LEVENDE DIEREN EN VOEDINGSWAREN	940	993	774	816	10375	10857	8525	9249
00. LEVENDE DIEREN	9	10	7	9	432	527	304	437
01. VLEES- EN VLEESBEREIDINGEN	14	15	12	13	839	897	635	724
02. ZUIVELPRODUKTEN EN VOGELEIERN	18	21	22	19	992	1205	944	1001
03. VIS EN BEREIDINGEN VAN VIS	12	10	9	8	544	520	493	451
04. GRANEN EN PRODUKTEN VAN DE MEEL- INDUSTRIE	535	472	413	417	3444	3270	2591	2772
05. FRUIT EN GROENTEN	115	164	130	138	1547	1713	1421	1616
06. SUIKER EN SUIKERWERK	16	27	10	20	153	234	120	199
07. KOPFIE, THEE, CACAO, SPECERIJEN EN PRODUKTEN DAARVAN	16	14	11	13	1018	959	796	821
08. VEEVOEDER, VERS, GEDROOGD, FIJNGE- MAAKT OF GEMALEN, AFVALLEN	194	246	147	165	1050	1155	907	871
09. DIVERSE VOEDINGSPRODUKTEN	12	13	12	13	357	377	315	357
1. DRANKEN EN TABAK	48	46	100	56	1294	1426	1033	1157
11. DRANKEN	44	42	95	52	863	995	651	761
12. TABAK, RUW EN BEWERKT	4	4	4	4	432	431	382	396
2. GRONDSTOFFEN, MET UITZONDERING VAN MINERALE BRANDSTOFFEN	3759	3425	5447	4412	7140	7794	9725	7547
21. HUIDEN EN PELTERIJEN, ONGELOOID	4	3	4	3	165	128	218	163
22. OLIEHOUDENDE ZADEN EN VRUCHTEN EN MEEL DAARVAN	62	76	66	59	562	734	681	552
23. RUWE RUBBER, NATUURLIJK, SYNTHETISCH EN GEREGENEREERD	12	13	13	10	271	279	311	234
24. HOUT EN KURK	202	201	271	194	882	905	1026	734
25. PAPIERSTOF EN AFVAL VAN PAPIER	26	32	42	31	340	459	446	413
26. TEXTIELSTOFFEN EN AFVAL VAN TEX- TIELSTOFFEN EN -WAREN	40	34	48	37	1248	1218	1793	1203
27. MINERALE NIET-METAALHOUDENDE PRO- DUKTEN	1195	1087	1927	1667	1056	1219	1273	1200
28. ERTSEN EN METAALRESIDUEN	2207	1968	3060	2396	2367	2562	3680	2784
29. RUWE PRODUKTEN VAN DIERLIJKE OF PLANTAARDIGE OORSPRONG, N.E.G.	12	11	17	15	248	290	297	263
3. MINERALE BRANDSTOFFEN, SMEERMIDDE- LEN EN SOORTGELIJKE PRODUKTEN	4102	4187	5366	4544	12187	12880	13516	12764
32. KOLEN, COKES EN BRIKETTEN	628	713	1254	871	1646	1948	2400	2222
33. AARDOLIE EN DISTILLATIEPRODUKTEN DAARVAN	2746	2705	3281	2888	9504	9463	10340	9398
34. AARDGAS EN FABRIEKSGAS	729	769	831	785	1027	1463	769	1135
35. ELEKTRISCHE ENERGIE	-	-	-	-	10	6	7	9
4. VETTEN EN OLIEN VAN DIERLIJKE EN PLANTAARDIGE OORSPRONG	27	35	29	28	490	633	765	595
41. VETTEN EN OLIEN VAN DIERLIJKE	9	11	9	10	112	140	161	125
42. PLANTAARDIGE VETTE OLIEN	12	16	13	13	273	346	404	342
43. WAS, BEWERKTE OLIEN EN VETTEN VAN DIERLIJKE OF PLANTAARDIGE OORSPRONG	6	8	7	5	105	147	200	127

## II. BUITENLANDSE HANDEL VOLGENS DE AFDELINGEN VAN DE TYPE-CLASSIFICATIE VOOR DE INTERNATIONALE HANDEL (VERVOLG)

## 1.-INVOER

SECTIES EN AFDELINGEN	HOEVEELHEID (1000 T)				WAARDE (1000000 F)			
	MAANDCIJFERS		MAANDGEMID- DELLEN		MAANDCIJFERS		MAANDGEMID- DELLEN	
	SEPTEMBER	OKTOBER	JANUARI- OKTOBER		SEPTEMBER	OKTOBER	JANUARI- OKTOBER	
	1975	1975	1974	1975	1975	1975	1974	1975
5. CHEMISCHE PRODUCTEN	434	489	556	451	7418	8172	9280	7561
51. CHEMISCHE ELEMENTEN EN VERBINDINGEN	173	201	287	212	2476	2823	4009	2848
52. MINERALE TEER EN RUWE CHEMISCHE DERIVATEN VAN BRANDSTOFFEN	22	6	10	9	21	22	37	29
53. LOOISTOFFEN, KLEUR- EN VERFSTOFFEN	8	8	9	7	436	484	519	404
54. GENESKRACHTIGE EN FARMACEUTISCHE PRODUKTEN	1	1	1	1	1074	1097	1068	1037
55. AROMATISCHE PRODUCTEN, TOILETPRODUK- TEN EN ONDERHOUDSMIDDELEN	12	11	12	11	531	518	508	491
56. KUNSTMESTSTOFFEN	107	159	132	120	372	544	340	394
57. SPRINGSTOFFEN	—	—	—	—	33	34	27	29
58. KUNSTMATIGE PLASTISCHE STOFFEN, GE- REGENEREEERDE CELLULOSE, KUNSTHARSEN	67	64	63	54	1729	1801	1895	1499
59. CHEMISCHE PRODUCTEN, N.E.G.	44	39	41	36	747	849	877	831
6. FABRIKATEN, GERANGSCHIKT NAAR DE GRONDSTOF	616	674	812	637	20282	22642	23630	19229
61. GELOOIDE HUIDEN; LEDER EN LEDER- WAREN; BEREIDE PELTERIJEN	—	1	1	1	182	244	222	197
62. WERKEN VAN RUBBER, N.E.G.	12	14	12	12	880	975	765	823
63. WERKEN VAN HOUT OF VAN KURK	23	29	30	27	435	499	442	399
64. PAPIER, KARTON EN WERKEN DAARVAN	75	84	109	71	1694	1886	2134	1634
65. GARENS, WEEFSELS, GECONFECTIONNEERDE TEXTIELWAREN E.D.	31	34	30	28	3993	4237	4124	3653
66. FABRIKATEN VAN MINERALE STOFFEN ANDERE DAN METAAL	194	181	203	175	5210	6144	4727	4189
67. GIETIJZER, IJZER EN STAAL	184	234	318	231	2508	3068	3771	3130
68. NON-FERROMETALEN	63	62	74	60	3120	3096	5299	2988
69. METAALWAREN	34	35	36	33	2259	2493	2146	2215
7. MACHINES EN VERVOERMATERIEEL	206	232	213	205	23873	29267	21835	23418
71. NIET-ELEKTRISCHE MACHINES	61	61	72	63	8577	9551	8295	8501
72. ELEKTRISCHE MACHINES EN APPARATEN	22	24	23	21	5022	5471	4803	5017
73. VERVOERMATERIEEL	123	148	117	120	10274	14245	8737	9901
8. DIVERSE FABRIKATEN N.E.G.	47	47	46	41	9253	9354	7789	8247
81. SANITAIRE EN HYGIENISCHE ARTIKELEN; VERWARMINGS-, VERLICHTINGSTOESTELLEN	7	6	8	5	398	400	405	339
82. MEUBELEN	13	13	11	11	920	973	768	817
83. REISARTIKELEN, HANDTASSEN E.D. ARTIKELEN	—	—	—	—	115	140	113	137
84. KLEDING	4	4	4	4	3311	2954	2328	2636
85. SCHOEISEL	2	2	2	2	774	664	609	718
86. APPARATEN VOOR WETENSCHAPPELIJK GEBRUIK, APPARATEN VOOR FOTO-EN CINEMATOGRAFIE; UURWERKEN	2	2	2	2	990	1239	1084	1117
89. FABRIKATEN, N.E.G.	19	19	19	17	2746	2984	2482	2483
9. GOEDEREN NIET ELDERS GERANGSCHIKT	99	75	112	101	3537	2635	1334	2593
91. POSTPAKETTEN NIET ELDERS GERANGSCHIKT	—	—	—	—	1	3	3	2
93. BOORDPROVISIE EN BENODIGDHEDEN; GOEDEREN DIE NIET ELDERS KUNNEN GERANGSCHIKT WORDEN	—	—	—	—	5	6	5	5
94. DIEREN VOOR DIERENTUINEN, HONDEN, KATTEN EN DIEREN, N.E.G.	—	—	—	—	7	8	8	7
96. NIET IN CIRCULATIE ZIJNDE MUNTEN, MET UITZONDERING VAN GOUDEN MUNTEN	—	—	—	—	9	1	134	6
97. GOUD	—	—	—	—	2939	1955	746	1619
99. VERTROUWELIJKE TRAFIEK NIET ELDERS OPGENOMEN	99	75	111	101	576	661	439	953
ALGEMEEN TOTAAL :	10278	10204	13454	11291	95849	105660	97431	92360

## II. BUITENLANDSE HANDEL VOLGENS DE AFDELINGEN VAN DE TYPE-CLASSIFICATIE VOOR DE INTERNATIONALE HANDEL

## 2. -UITVOER

SECTIES EN AFDELINGEN	HOEVEELHEID (1000 T)				WAARDE (1000000 F)			
	MAANDCIJFERS		MAANDGEMIDDELDEN		MAANDCIJFERS		MAANDGEMIDDELDEN	
	SEPTEMBER	OKTOBER	JANUARI-OKTOBER		SEPTEMBER	OKTOBER	JANUARI-OKTOBER	
	1975	1975	1974	1975	1975	1975	1974	1975
0. LEVENDE DIEREN EN VOEDINGSWAREN	494	542	374	416	7935	8800	7019	7490
00. LEVENDE DIEREN	15	15	10	11	741	773	425	521
01. VLEES-EN VLEESBEREIDINGEN	28	30	28	26	1970	2063	1675	1666
02. ZUIVELPRODUKTEN EN VOGELIEEREN	32	34	36	32	1000	1137	1185	1045
03. VIS EN BEREIDINGEN VAN VIS	1	2	2	2	77	103	110	97
04. GRANEN EN PRODUCTEN VAN DE MEEL-INDUSTRIE	242	299	125	179	1861	2220	1141	1589
05. FRUIT EN GROENTEN	99	93	77	82	949	1097	1004	1105
06. SUIKER EN SUIKERWERK	15	8	32	23	313	199	466	476
07. KOFFIE, THEE, CACAO, SPECERIJEN EN PRODUCTEN DAARVAN	6	7	5	5	388	545	318	332
08. VEEVOEDER, VERS, GEDROOGD, FIJNGE-MAAKT OF GEMALEN; AFVALLEN	44	41	48	45	281	296	377	311
09. DIVERSE VOEDINGSPRODUKTEN	12	13	11	12	356	368	318	348
1. DRANKEN EN TABAK	28	39	25	29	629	695	541	611
11. DRANKEN	26	37	23	27	250	323	201	242
12. TABAK, RUW EN BEWERKT	2	1	1	2	379	372	340	369
2. GRONDSTOFFEN, MET UITZONDERING VAN MINERALE BRANDSTOFFEN	1451	1496	1955	1768	2386	2819	3211	2463
21. HUIDEN EN PELTERIJEN, ONGELOOID	4	4	3	3	89	93	103	80
22. OLIEHOUDENDE ZADEN EN VRUCHTEN EN MEEL DAARVAN	2	2	2	2	28	28	35	35
23. RUWE RUBBER, NATUURLIJK, SYNTHETISCH EN GEREGENEREERD	4	5	1	3	60	81	10	55
24. HOUT EN KURK	46	39	32	37	182	167	125	146
25. PAPIERSTOF EN AFVAL VAN PAPIER	26	25	37	23	179	146	274	144
26. TEXTIELSTOFFEN EN AFVAL VAN TEXTIELSTOFFEN EN -WAREN	18	22	22	19	732	859	967	713
27. MINERALE NIET-METAALHOUDENDE PRODUCTEN	1303	1349	1745	1590	452	605	610	522
28. ERTSEN EN METAALRESIDUEN	35	36	104	80	292	373	756	454
29. RUWE PRODUCTEN VAN DIERLIJKE OF PLANTAARDIGE OORSPRONG, N.F.G.	13	14	10	11	372	467	329	315
3. MINERALE BRANDSTOFFEN, SMEERMIDDELLEN EN SOORTGELIJKE PRODUCTEN	612	1742	1096	1178	2315	6162	3071	4009
32. KOLEN, COKES EN BRIKETTEN	40	48	81	80	105	105	141	172
33. AARDOLIEN EN DISTILLATIEPRODUCTEN DAARVAN	558	1678	1005	1086	2162	6003	2892	3792
34. AARDGAS EN FABRIEKSGAS	14	15	11	12	48	54	38	46
35. ELEKTRISCHE ENERGIE	-	-	-	-	-	-	-	-
4. VETTEN EN OLIE VAN DIERLIJKE EN PLANTAARDIGE OORSPRONG	17	18	17	19	371	401	462	468
41. VETTEN EN OLIE VAN DIERLIJKE	5	5	4	5	84	76	82	74
42. PLANTAARDIGE VETTE OLIE	9	10	10	11	244	270	324	346
43. WAS, BEWERKTE OLIE EN VETTEN VAN DIERLIJKE OF PLANTAARDIGE OORSPRONG	3	3	3	3	43	55	56	48

## II. BUITENLANDSE HANDEL VOLGENS DE AFDELINGEN VAN DE TYPE-CLASSIFICATIE VOOR DE INTERNATIONALE HANDEL (VERVOLG)

## 2. -UITVOER

SECTIES EN AFDELINGEN	HOEEVEELHEID (1000 T)				WAARDE (1000000 F)			
	MAANDCIJFERS		MAANDGEMID- DELLEN		MAANDCIJFERS		MAANDGEMID- DELLEN	
	SEPTEMBER	OKTOBER	JANUARI- OKTOBER		SEPTEMBER	OKTOBER	JANUARI- OKTOBER	
	1975	1975	1974	1975	1975	1975	1974	1975
5. CHEMISCHE PRODUKTEN	895	1004	1087	895	10525	11787	11990	10378
51. CHEMISCHE ELEMENTEN EN VERBINDINGEN	297	338	397	303	3896	4217	4611	3651
52. MINERALE TEER EN RUWE CHEMISCHE DERIVATEN VAN BRANDSTOFFEN	10	17	19	16	44	75	71	63
53. LOOISTOFFEN, KLEUR- EN VERFSTOFFEN	7	9	10	7	378	427	460	352
54. GENEESKRACHTIGE EN FARMACEUTISCHE PRODUKTEN	1	1	1	1	869	988	912	940
55. AROMATISCHE PRODUKTEN, TOILETPRODUK- TEN EN ONDERHOUDSMIDDELEN	14	15	13	12	515	533	429	453
56. KUNSTMESTSTOFFEN	356	401	461	382	1256	1379	1346	1434
57. SPRINGSTOFFEN	-	-	-	-	57	45	36	55
58. KUNSTMATIGE PLASTISCHE STOFFEN, GE- REGENEREEERDE CELLULOSE, KUNSTHARSEN	90	93	89	77	2677	3032	3055	2488
59. CHEMISCHE PRODUKTEN, N.E.G.	120	130	98	96	833	1091	1070	942
6. FABRIKATEN, GERANGSCHIKT NAAR DE GRONDSTOF	1435	1676	2126	1660	28930	33368	38840	31345
61. GELOOIDE HUIDEN; LEDER EN LEDER- WAREN; BEREIDE PELTERIJEN	1	1	1	1	278	277	286	270
62. WERKEN VAN RUBBER, N.E.G.	11	13	10	12	843	1034	759	847
63. WERKEN VAN HOUT OF VAN KURK	62	62	63	59	538	594	545	507
64. PAPIER, KARTON EN WERKEN DAARVAN	47	51	54	42	1359	1466	1455	1279
65. CARENS, WEEFSELS, GECONFFECTONNEERDE TEXTIELWAREN E.D.	47	52	49	45	6341	6857	6309	5813
66. FABRIKATEN VAN MINERALE STOFFEN ANDERE DAN METAAL	338	336	397	319	4579	5788	4915	4694
67. GIETIJZER, IJZER EN STAAL	828	1032	1410	1067	9505	11150	16013	12316
68. NON-FERROMETALEN	55	77	81	66	3326	3695	6195	3350
69. METAALWAREN	46	50	61	49	2161	2507	2364	2269
7. MACHINES EN VERVOERMATERIEEL	166	164	145	150	22057	23193	16971	19939
71. NIET-ELEKTRISCHE MACHINES	46	45	45	46	6487	6876	5575	6632
72. ELEKTRISCHE MACHINES EN APPARATEN	17	18	15	15	4819	5022	3685	4125
73. VERVOERMATERIEEL	104	101	85	90	10751	11296	7711	9183
8. DIVERSE FABRIKATEN N.E.G.	45	52	48	42	7684	8691	7141	6990
81. SANITAIRE EN HYGIENISCHE ARTIKELEN; VERWARMINGS-, VERLICHTINGSTOESTELLEN	8	9	8	6	387	423	319	312
82. MEUBELEN	12	15	14	12	1229	1435	1231	1164
83. REISARTIKELEN, HANDTASSEN E.D. ARTIKELEN	-	-	-	-	41	40	38	36
84. KLEDING	4	4	4	3	2427	2662	2145	2076
85. SCHOEISEL	-	-	-	-	114	117	139	96
86. APPARATEN VOOR WETENSCHAPPELIJK GEBRUIK, APPARATEN VOOR FOTO-EN CINEMATOGRAFIE; UURWERKEN	4	5	5	4	1287	1609	1253	1304
89. FABRIKATEN, N.E.G.	16	18	17	15	2198	2406	2016	2003
9. GOEDEREN NIET ELDERS GERANGSCHIKT	41	41	40	37	2692	2955	2430	2639
91. POSTPAKETTEN NIET ELDERS GERANGSCHIKT	-	-	-	-	-	1	3	1
93. BOORDPROVISIE EN BENODIGDHEDEN; GOEDEREN DIE NIET ELDERS KUNNEN GERANGSCHIKT WORDEN	1	1	1	1	30	37	36	32
94. DIEREN VOOR DIERENTUINEN, HONDEN, KATTEN EN DIEREN, N.E.G.	-	-	-	-	7	8	7	6
96. NIET IN CIRCULATIE ZIJNDE MUNTEN, MET UITZONDERING VAN GOUDEN MUNTEN	-	-	-	-	-	-	-	1
97. GOUD	-	-	-	-	301	412	417	281
99. VERTROUWELIJKE TRAFIEK NIET ELDERS OPGENOMEN	40	40	39	36	2354	2498	1967	2318
ALGEMEEN TOTAAL :	5185	6773	6913	6194	85523	98871	91676	86332

## III. BUITENLANDSE HANDEL VOLGENS LANDE

## 1.-INVOER

LANDEN EN CONTINENTEN	HOEEVELHEID (1000 T)				WAARDE (1000000 F)			
	MAANDCIJFERS		MAANDGEMIDDELDEN		MAANDCIJFERS		MAANDGEMIDDELDEN	
	JUNI	JULI	JANUARI-JULI		JUNI	JULI	JANUARI-JULI	
	1975	1975	1974	1975	1975	1975	1974	1975
1. EUROPA	6886	5514	9005	7343	70412	57684	72099	67566
11. E.E.G.-LANDEN	6127	4757	7638	6283	61728	50480	64495	59355
FRANKRIJK	2765	2063	2497	2241	17972	15710	16896	16505
NEDERLAND	1648	1251	3145	2315	12048	8596	15855	13111
BONDSREP. DUITSLAND	1407	1203	1617	1399	21393	17336	21611	20074
ITALIE	73	92	129	80	3693	3795	3681	3517
VERENIGD KONINKRIJK	216	135	229	226	5888	4570	5809	5484
IERSE REPUBLIEK	5	3	6	5	288	175	207	216
DENEMARKEN	14	10	14	17	445	298	436	448
12. ANDERE EUROPESE LANDEN	759	757	1367	1060	8684	7204	7604	8211
ZWEDEN	347	402	768	548	1252	1503	1789	1714
ZWITSERLAND	5	3	6	5	2932	2113	1507	2158
OOSTEUROPESE LANDEN	280	248	399	328	2095	1677	1786	1911
ANDERE LANDEN	127	103	194	180	2405	1910	2522	2428
2. AFRIKA	832	586	946	784	4051	4146	6233	4216
REPUBLIEK ZAIRE	12	31	32	29	549	2029	2729	1360
ANDERE LANDEN	820	554	914	755	3502	2117	3504	2857
3. AMERIKA	809	543	924	740	8030	6980	9399	8007
VERENIGDE STATEN	214	186	432	329	5249	4723	6733	5616
CANADA	153	53	106	85	1087	671	896	871
ANDERE LANDEN	442	304	386	326	1694	1585	1771	1521
4. AZIE	2259	3090	2189	2077	9489	11803	8712	8663
SAOEDI-ARABIE	895	1624	1265	1009	2653	5153	3653	3070
JAPAN	122	30	23	44	1748	1136	1056	1263
ANDERE LANDEN	1243	1437	901	1024	5088	5514	4003	4330
5. OCEANIE	358	184	200	273	645	371	597	558
ALGEMEEN TOTAAL	11151	9931	13278	11234	92651	80989	97089	89043

## III. BUITENLANDSE HANDEL VOLGENS LANDEN

## 2.-UITVOER

LANDEN EN CONTINENTEN	HOEEVEELHEID (1000 T)				WAARDE (1000000 F)			
	MAANDCIJFERS		MAANDGEMID- DELLEN		MAANDCIJFERS		MAANDGEMID- DELLEN	
	JUNI	JULI	JANUARI- JULI		JUNI	JULI	JANUARI- JULI	
	1975	1975	1974	1975	1975	1975	1974	1975
1. EUROPA	5773	5679	5833	5513	73958	65575	75307	71324
11. E.E.G.-LANDEN	5313	5015	5138	4860	64367	56021	64595	60424
FRANKRIJK	1601	1487	1672	1445	18768	16180	19098	16466
NEDERLAND	1961	1557	1663	1607	15788	12761	15333	14854
BONDSREP. DUITSLAND	1277	1327	1238	1214	20285	18369	19823	19323
ITALIE	142	151	197	143	3288	3268	4344	3196
VERENIGD KONINKRIJK	239	356	245	319	4955	4418	4697	5343
IERSE REPUBLIEK	15	13	32	21	166	140	260	214
DENEMARKEN	78	124	102	111	1116	887	1041	1027
12. ANDERE EUROPESE LANDEN	460	664	685	653	9591	9554	10712	10900
ZWEDEN	82	256	244	210	1840	1983	1636	1955
ZWITSERLAND	72	73	65	60	1291	1179	1951	1392
SPANJE	51	55	34	46	1164	982	1066	1055
OOSTEUROPESE LANDEN	90	99	146	138	1997	2444	2512	2900
ANDERE LANDEN	166	180	196	200	3299	2967	3548	3598
2. AFRIKA	108	156	173	168	3474	3578	3049	3793
REPUBLIEK ZAIRE	3	9	16	12	219	352	518	516
ANDERE LANDEN	106	147	157	156	3255	3225	2531	3277
3. AMERIKA	163	181	363	263	4978	4716	7957	6095
VERENIGDE STATEN	97	99	198	123	3235	2451	5144	3369
ANDERE LANDEN	66	82	165	141	1743	2265	2813	2725
4. AZIE	148	173	196	187	4289	3884	4505	4754
5. OCEANIE	5	10	18	9	231	340	413	303
ALGEMEEN TOTAAL	6413	6462	6793	6385	97615	78869	91726	87026

## III. BUITENLANDSE HANDEL VOLGENS LANDEN

## 1.-INVOER

LANDEN EN CONTINENTEN	HOEVEELHEID (1000 T)				WAARDE (1000000 F)			
	MAANDCIJFERS		MAANDGEMID- DELLEN		MAANDCIJFERS		MAANDGEMID- DELLEN	
	JULI	AUGUSTUS	JANUARI- AUGUSTUS		JULI	AUGUSTUS	JANUARI- AUGUSTUS	
	1975	1975	1974	1975	1975	1975	1974	1975
1. EUROPA	5514	4980	8984	7076	57684	54693	71072	66133
11. E.E.G.-LANDEN	4757	4376	7598	6072	50480	48822	63570	58209
FRANKRIJK	2063	1428	2465	2143	15710	11583	16479	15908
NEDERLAND	1251	1690	3143	2261	8596	12054	15857	13090
BONDSREP. DUITSLAND	1203	1002	1620	1350	17336	16845	21385	19694
ITALIE	92	62	122	78	3795	3622	3633	3535
VERENIGD KONINKRIJK	135	175	227	220	4570	4085	5586	5321
IERSE REPUBLIEK	3	6	5	5	175	254	192	221
DENEMARKEN	10	13	14	17	298	379	439	439
12. ANDERE EUROPESE LANDEN	757	604	1386	1003	7204	5871	7501	7924
ZWEDEN	402	95	801	491	1503	840	1776	1602
ZWITSERLAND	3	4	6	5	2113	1253	1436	2045
OOSTEUROPESE LANDEN	248	231	389	316	1677	1394	1771	1850
ANDERE LANDEN	103	274	190	192	1910	2384	2519	2427
2. AFRIKA	586	547	937	754	4146	3905	6253	4178
REPUBLIEK ZAIRE	31	35	32	30	2029	1554	2843	1384
ANDERE LANDEN	554	512	905	724	2117	2351	3410	2794
3. AMERIKA	543	698	928	735	6980	7419	9338	7949
VERENIGDE STATEN	186	370	433	334	4723	4516	6656	5494
CANADA	53	113	108	89	671	1192	888	911
ANDERE LANDEN	304	216	388	312	1585	1710	1794	1544
4. AZIE	3090	1666	2244	2028	11803	7351	8941	8514
SAOEDI-ARABIE	1624	935	1327	1003	5153	3037	3891	3074
JAPAN	30	36	23	43	1136	1197	1075	1260
ANDERE LANDEN	1437	695	895	983	5514	3118	3976	4180
5. OCEANIE	184	266	216	273	371	876	647	598
ALGEMEEN TOTAAL	9931	8180	13324	10882	80989	74263	96298	87404



## III. BUITENLANDSE HANDEL VOLGENS LANDEN

## 2.-UITVOER

LANDEN EN CONTINENTEN	HOEVEELHEID (1000 T)				WAARDE (1000000 F)			
	MAANDCIJFERS		MAANDGEMID- DELLEN		MAANDCIJFERS		MAANDGEMID- DELLEN	
	JULI	AUGUSTUS	JANUARI- AUGUSTUS		JULI	AUGUSTUS	JANUARI- AUGUSTUS	
	1975	1975	1974	1975	1975	1975	1974	1975
1. EUROPA	5679	4508	5877	5388	65575	52801	73770	69095
11. E.E.G.-LANDEN	5015	4036	5162	4758	56021	44847	63156	58557
FRANKRIJK	1487	943	1644	1382	16180	10055	18322	15677
NEDERLAND	1557	1543	1682	1599	12761	11158	15076	14443
BONDSREP. DUITSLAND	1327	1015	1243	1189	18369	14928	19530	18785
ITALIE	151	92	193	137	3270	2033	4223	3055
VERENIGD KONINKRIJK	356	281	252	315	4418	5519	4698	5366
IERSE REPUBLIEK	13	26	33	22	140	179	257	210
DENEMARKEN	124	137	114	114	887	975	1050	1021
12. ANDERE EUROPESE LANDEN	664	471	715	630	9554	7954	10614	10538
ZWEDEN	256	181	263	206	1983	1701	1685	1923
ZWITSERLAND	73	65	67	61	1179	1250	1904	1375
SPANJE	55	34	37	45	982	596	1063	1002
OOSTEUROPESE LANDEN	99	78	149	130	2444	2033	2512	2792
ANDERE LANDEN	180	112	199	189	2967	2374	3451	3446
2. AFRIKA	156	133	165	164	3578	2554	3000	3647
REPUBLIEK ZAIRE	9	3	16	11	352	249	534	482
ANDERE LANDEN	147	129	149	153	3225	2305	2466	3165
3. AMERIKA	181	162	356	250	4716	4755	7781	5927
VERENIGDE STATEN	99	102	195	120	2451	3255	5034	3355
ANDERE LANDEN	82	60	161	131	2265	1500	2747	2572
4. AZIE	173	206	194	190	3884	5140	4369	4803
5. OCEANIE	10	6	17	9	340	344	406	308
ALGEMEEN TOTAAL	6462	5237	6820	6243	78869	66272	89831	84528

## III. BUITENLANDSE HANDEL VOLGENS LANDEN

## 1. -INVOER

LANDEN EN CONTINENTEN	HOEVEELHEID (1000 T)				WAARDE (1000000 F)			
	MAANDCIJFERS		MAANDGEMID- DELLEN		MAANDCIJFERS		MAANDGEMID- DELLEN	
	AUGUSTUS	SEPTEMBER	JANUARI- SEPTEMBER		AUGUSTUS	SEPTEMBER	JANUARI- SEPTEMBER	
	1975	1975	1974	1975	1975	1975	1974	1975
1. EUROPA	4980	6452	8986	7445	54693	73233	71308	68336
11. E.E.G.-LANDEN	4376	5423	7607	6438	48822	63622	63790	60209
FRANKRIJK	1428	2017	2461	2129	11583	15540	16491	15894
NEDERLAND	1690	1864	3161	2654	12054	14602	15980	14573
BONDSREP. DUITSLAND	1002	1129	1617	1326	16845	22213	21438	20002
ITALIE	62	103	118	81	3622	3994	3616	3588
VERENIGD KONINKRIJK	175	292	230	228	4085	6472	5625	5467
IERSE REPUBLIEK	6	4	5	5	254	351	198	236
DENEMARKEN	13	15	15	16	379	450	441	449
12. ANDERE EUROPESE LANDEN	604	1028	1378	1006	5871	9610	7518	8127
ZWEDEN	95	419	795	483	840	1468	1777	1589
ZWITSERLAND	4	4	6	5	1253	3193	1454	2175
OOSTEUROPESE LANDEN	231	354	392	320	1394	2197	1779	1889
ANDERE LANDEN	274	252	186	198	2384	2752	2508	2474
2. AFRIKA	547	698	930	748	3905	3985	6093	4159
REPUBLIEK ZAIRE	35	19	31	28	1554	864	2653	1327
ANDERE LANDEN	512	679	898	719	2351	3121	3440	2832
3. AMERIKA	698	954	955	760	7419	8633	9257	8040
VERENIGDE STATEN	370	349	436	336	4516	5447	6526	5503
CANADA	113	153	114	96	1192	1035	881	925
ANDERE LANDEN	216	452	405	328	1710	2151	1850	1612
4. AZIE	1666	1991	2261	2046	7351	9391	9097	8689
SAOEDI-ARABIE	935	910	1333	1013	3037	3071	3951	3138
JAPAN	36	34	24	42	1197	1481	1115	1293
ANDERE LANDEN	695	1047	904	991	3118	4839	4031	4258
5. OCEANIE	266	176	219	262	876	595	638	598
ALGEMEEN TOTAAL	8180	10278	13364	11276	74263	95849	96442	89857

## III. BUITENLANDSE HANDEL VOLGENS LANDEN

## 2.-UITVOER

LANDEN EN CONTINENTEN	HOEVEELHEID (1000 T)				WAARDE (1000000 F)			
	MAANDCIJFERS		MAANDGEMID- DELLEN		MAANDCIJFERS		MAANDGEMID- DELLEN	
	AUGUSTUS	SEPTEMBER	JANUARI- SEPTEMBER		AUGUSTUS	SEPTEMBER	JANUARI- SEPTEMBER	
	1975	1975	1974	1975	1975	1975	1974	1975
1. EUROPA	4508	4455	5852	5285	52801	72111	74002	69457
11. E.E.G.-LANDEN	4036	4112	5151	4687	44847	63552	63386	59137
FRANKRIJK	943	1275	1620	1371	10055	17076	18321	15847
NEDERLAND	1543	1396	1692	1577	11158	15680	15322	14578
BONDSREP. DUITSLAND	1015	991	1245	1167	14928	20512	19575	18981
ITALIE	92	105	190	133	2033	3724	4205	3129
VERENIGD KONINKRIJK	281	270	259	310	5519	5468	4674	5386
IERSE REPUBLIEK	26	9	31	20	179	145	250	203
DENEMARKEN	137	66	114	109	975	947	1040	1013
12. ANDERE EUROPESE LANDEN	471	343	701	598	7954	8560	10615	10321
ZWEDEN	181	57	247	190	1701	1527	1684	1879
ZWITSERLAND	65	63	70	61	1250	1463	1905	1385
SPANJE	34	36	36	44	596	894	1037	990
OOSTEUROPESE LANDEN	78	71	153	123	2033	1750	2569	2677
ANDERE LANDEN	112	116	196	181	2374	2926	3420	3390
2. AFRIKA	133	175	162	166	2554	2780	3030	3566
REPUBLIEK ZAIRE	3	9	16	11	249	260	549	468
ANDERE LANDEN	129	166	145	155	2305	2521	2481	3098
3. AMERIKA	162	139	357	238	4755	5114	7817	5843
VERENIGDE STATEN	102	54	199	113	3255	2707	5060	3283
ANDERE LANDEN	60	85	158	126	1500	2406	2757	2560
4. AZIE	206	185	196	190	5140	4519	4384	4787
5. OCEANIE	6	8	16	9	344	249	405	302
ALGEMEEN TOTAAL	5237	5185	6797	6126	66272	85523	90160	84707

## III. BUITENLANDSE HANDEL VOLGENS LANDEN

## 1.-INVOER

LANDEN EN CONTINENTEN	HOEVEELHEID (1000 T)				WAARDE (1000000 F)			
	MAANDCIJFERS		MAANDGEMID- DELLEN		MAANDCIJFERS		MAANDGEMID- DELLEN	
	SEPTEMBER	OKTOBER	JANUARI- OKTOBER		SEPTEMBER	OKTOBER	JANUARI- OKTOBER	
	1975	1975	1974	1975	1975	1975	1974	1975
1. EUROPA	6452	6564	9027	7478	73233	79801	72262	70376
11. E.E.G.-LANDEN	5423	5626	7648	6478	63622	70303	64537	62075
FRANKRIJK	2017	2149	2474	2132	15540	19108	16821	16241
NEDERLAND	1864	1680	3178	2677	14602	14038	16040	15311
BONDSREP. DUITSLAND	1129	1346	1625	1328	22213	24311	21706	20457
ITALIE	103	76	117	80	3994	4201	3637	3656
VERENIGD KONINKRIJK	292	350	233	240	6472	7834	5682	5711
IERSE REPUBLIEK	4	7	6	5	351	333	200	246
DENEMARKEN	15	18	15	17	450	478	453	453
12. ANDERE EUROPESE LANDEN	1028	938	1379	1000	9610	9499	7725	8301
ZWEDEN	419	418	800	477	1468	1855	1825	1639
ZWITSERLAND	4	6	6	5	3193	2687	1528	2229
OOSTEUROPESE LANDEN	354	258	387	314	2197	2029	1802	1907
ANDERE LANDEN	252	256	186	204	2752	2927	2571	2526
2. AFRIKA	698	816	959	755	3985	5133	6083	4265
REPUBLIEK ZAIRE	19	25	31	28	864	1337	2545	1326
ANDERE LANDEN	679	791	927	727	3121	3795	3538	2938
3. AMERIKA	954	837	955	768	8633	11271	9238	8375
VERENIGDE STATEN	349	349	432	337	5447	7990	6438	5763
CANADA	153	59	118	92	1035	841	901	917
ANDERE LANDEN	452	428	405	338	2151	2440	1898	1695
4. AZIE	1991	1863	2269	2027	9391	9031	9161	8730
SAOEDI-ARABIE	910	740	1322	986	3071	2517	3935	3077
JAPAN	34	35	23	41	1481	1328	1128	1297
ANDERE LANDEN	1047	1087	924	1000	4839	5187	4098	4356
5. OCEANIE	176	123	231	248	595	409	637	579
ALGEMEEN TOTAAL	10278	10204	13454	11291	95849	105660	97431	92360

## III. BUITENLANDSE HANDEL VOLGENS LANDEN

## 2. -UITVOER

LANDEN EN CONTINENTEN	HOEFVEELHEID (1000 T)				WAARDE (1000000 F)			
	MAANDCIJFERS		MAANDGEMID- DELLEN		MAANDCIJFERS		MAANDGEMID- DELLEN	
	SEPTEMBER	OKTOBER	JANUARI- OKTOBER		SEPTEMBER	OKTOBER	JANUARI- OKTOBER	
	1975	1975	1974	1975	1975	1975	1974	1975
1. EUROPA	4455	5967	5957	5356	72111	82538	75172	70882
11. E.E.G.-LANDEN	4112	5265	5219	4747	63552	71492	64300	60479
FRANKRIJK	1275	1490	1642	1383	17076	19445	18458	16219
NEDERLAND	1396	1539	1718	1574	15680	16729	15652	14829
BONDSREP. DUITSLAND	991	1240	1251	1176	20512	22403	19778	19344
ITALIE	105	132	192	133	3724	4477	4232	3264
VERENIGD KONINKRIJK	270	415	266	320	5468	6146	4866	5500
IERSE REPUBLIEK	9	24	30	21	145	274	246	210
DENEMARKEN	66	425	120	140	947	2019	1068	1113
12. ANDERE EUROPESE LANDEN	343	702	737	609	8560	11046	10872	10403
ZWEDEH	57	216	267	192	1527	2259	1799	1918
ZWITSERLAND	63	65	71	61	1463	1635	1918	1416
SPANJE	36	28	36	42	894	1022	1049	993
OOSTEUROPESE LANDEN	71	94	156	120	1750	2175	2650	2627
ANDERE LANDEN	116	298	208	193	2926	3954	3456	3449
2. AFRIKA	175	130	164	162	2780	3555	3130	3567
REPUBLIEK ZAIRE	9	12	17	11	260	361	577	459
ANDERE LANDEN	166	118	147	151	2521	3194	2553	3109
3. AMERIKA	139	237	363	238	5114	6793	8036	5983
VERENIGDE STATEN	54	124	204	114	2707	4148	5186	3405
ANDERE LANDEN	85	113	159	124	2406	2645	2850	2578
4. AZIE	185	174	190	188	4519	4739	4357	4824
5. OCEANIE	8	7	17	9	249	392	426	312
ALGEMEEN TOTAAL	5185	6773	6913	6194	85523	98871	91676	86332

## IV. INDEXCIJFERS

## 1. HOEVEELHEIDSINDEXCIJFERS 1970=100

JAREN	T O T MAANDEN	INVOER							UITVOER							
		VOLGENS DE GRAAD VAN BEREIDING			VOLGENS HET GEBRUIK				VOLGENS DE GRAAD VAN BEREIDING			VOLGENS HET GEBRUIK				
		PRO- DUK- TEN	DIGE BEWER- KING	RE BE- WER- KING	HULP- STOF- FEN	GROND UIT- RUS- TINGS- VER- REN	DUUR- ZAME ZAME BRUIKS GOEDE- BRUIKS REN	NIET DUUR- ZAME VER- GOE- DEREN	T O T	PRO- DUK- TEN	DIGE BEWER- KING	RE BE- WER- KING	HULP- STOF- FEN	GROND UIT- RUS- TINGS- VER- REN	DUUR- ZAME ZAME BRUIKS GOEDE- BRUIKS REN	NIET DUUR- ZAME VER- GOE- DEREN
1974	141	113	130	162	136	150	163	163	143	125	127	156	137	163	138	157
1974																
JANUARI	145	122	138	159	143	142	153	170	141	123	127	152	135	154	137	151
FEBRUARI	141	104	123	166	131	144	175	176	126	113	104	143	124	127	131	148
MAART	146	110	133	169	143	149	167	171	155	138	134	172	154	169	154	170
APRIL	148	111	138	171	149	150	175	165	153	122	135	169	151	171	149	170
MEI	156	127	146	175	153	158	178	163	157	123	137	174	155	178	152	175
JUNI	139	115	134	151	134	140	156	143	142	121	126	155	134	169	137	152
JULI	138	118	118	155	122	144	158	156	148	151	135	157	148	174	132	144
AUGUSTUS	129	119	116	137	129	117	144	147	112	121	110	111	108	111	78	131
SEPTEMBER	137	111	119	157	127	141	156	167	137	99	123	151	127	161	130	158
OKTOBER	150	121	127	173	138	167	168	173	155	128	143	166	145	181	142	166
NOVEMBER	129	105	119	145	113	141	152	151	134	105	124	144	129	154	126	149
DECEMBER	130	108	125	143	117	149	139	142	132	109	114	148	121	173	133	144
1975																
JANUARI	128	110	116	143	120	135	137	168	128	138	117	134	122	153	91	148
FEBRUARI	124	99	103	148	112	141	158	162	129	125	112	143	113	161	135	157
MAART	130	94	124	154	121	149	162	167	130	148	105	148	116	158	151	151
APRIL	142	106	128	169	133	166	182	173	133	127	111	152	113	173	151	158
MEI	128	105	120	144	124	141	157	142	124	162	99	140	113	144	141	127
JUNI	133	109	108	158	124	151	179	150	131	148	104	151	116	167	151	151
JULI	113	101	101	132	98	117	142	139	121	109	104	136	107	158	118	132
AUGUSTUS	105	87	86	123	96	114	124	151	94	103	75	108	78	118	93	121
SEPTEMBER	134	109	105	162	128	152	161	180	125	167	87	152	105	166	155	150
OKTOBER	141	111	118	170	135	163	176	179	145	184	111	169	123	172	169	165

## 2. INDEXCIJFERS VAN DE GEMIDDELDE WAARDE 1970=100

JAREN	T O T MAANDEN	INVOER							UITVOER							INDEX VAN DE RUIL- VOET	
		VOLGENS DE GRAAD VAN BEREIDING			VOLGENS HET GEBRUIK				VOLGENS DE GRAAD VAN BEREIDING			VOLGENS HET GEBRUIK					
		PRO- DUK- TEN	DIGE BEWER- KING	RE BE- WER- KING	HULP- STOF- FEN	GROND UIT- RUS- TINGS- VER- REN	DUUR- ZAME ZAME BRUIKS GOEDE- BRUIKS REN	NIET DUUR- ZAME VER- GOE- DEREN	T O T	PRO- DUK- TEN	DIGE BEWER- KING	RE BE- WER- KING	HULP- STOF- FEN	GROND UIT- RUS- TINGS- VER- REN	DUUR- ZAME ZAME BRUIKS GOEDE- BRUIKS REN		NIET DUUR- ZAME VER- GOE- DEREN
1974	143	191	147	125	141	115	129	124	136	133	148	128	142	117	127	126	94.67
1974																	
JANUARI	129	161	126	118	127	112	122	120	121	133	128	116	124	110	119	120	94.10
FEBRUARI	132	172	132	119	131	112	126	117	126	132	131	123	127	116	134	118	95.52
MAART	136	185	135	121	135	111	126	120	128	140	137	122	133	113	123	122	93.96
APRIL	138	168	152	123	140	114	127	125	133	133	141	127	140	117	124	122	96.02
MEI	146	188	165	124	145	114	129	119	135	141	148	127	144	111	128	124	92.45
JUNI	149	204	158	125	148	115	128	120	136	129	150	128	145	116	128	125	91.42
JULI	150	210	157	125	147	114	127	123	138	118	153	130	145	119	127	126	92.34
AUGUSTUS	147	187	151	130	143	120	127	128	143	128	157	135	149	117	128	130	97.01
SEPTEMBER	148	205	145	130	147	114	130	130	143	142	160	132	150	121	128	129	96.58
OKTOBER	147	203	145	129	143	118	133	130	142	134	158	131	149	119	130	134	96.09
NOVEMBER	151	211	152	129	144	120	135	129	142	137	156	134	150	124	130	133	94.35
DECEMBER	147	200	143	129	139	118	137	129	141	135	158	132	146	126	132	132	96.30
1975																	
JANUARI	145	191	147	129	137	117	132	133	142	131	153	136	143	130	138	133	97.46
FEBRUARI	146	188	146	131	136	120	135	137	141	137	148	136	142	129	133	134	96.05
MAART	144	188	134	133	130	125	136	136	141	133	145	138	139	135	138	138	97.41
APRIL	143	187	134	130	128	123	135	134	140	137	145	136	137	131	137	138	98.23
MEI	143	183	136	132	128	126	140	134	137	132	139	136	133	130	137	137	95.77
JUNI	142	185	136	129	126	123	138	138	139	132	140	138	133	134	138	140	97.70
JULI	147	198	130	126	128	130	141	143	139	141	142	136	132	130	141	138	94.32
AUGUSTUS	146	198	134	133	130	125	140	140	138	136	142	134	129	135	138	133	94.00
SEPTEMBER	147	193	134	134	128	128	142	141	141	134	140	140	138	133	139	139	96.29
OKTOBER	150	198	140	136	130	133	145	141	140	136	142	137	129	136	141	139	93.01

**Binnenlandse handel**

**en**

**toerisme**





**MAANDELIJKSE  
EN  
DRIEMAANDELIJKSE STATISTIEKEN**

## BINNENLANDSE HANDEL EN TOERISME

## Omzetcijfers

## 1. Absolute cijfers (in 1 000 F)

MAAND- GEMIDDEL- DEN EN MAANDEN	Grote warenhuizen met menigvuldige afdelingen												
	Alge- meen totaal	Totaal voedings- waren	Totaal van andere produkten dan voe- dings- waren	Voeding				Textiel- en kledingsartikelen					
				Be- derfe- lijk	Niet be- derfe- lijk	Res- tau- rant	Totaal	Stoffen per meter	Boven- kleding heren en jongens	Boven- kleding dames, juffrou- wen en	Linnen, onder- goed hemden en hoeden	Mer- cerie, linten, patro- nen	Schoe- nen, pan- tof- fels
1967	1 950 194	644 572	1 305 622	340 491	231 091	72 990	644 572	29 022	49 856	109 398	269 440	28 523	34 439
1968	2 056 119	673 333	1 382 786	354 273	245 200	73 860	673 333	24 042	55 754	115 514	282 393	28 337	36 036
1969	2 242 686	734 990	1 507 696	388 239	268 076	78 675	734 990	20 781	66 184	139 325	297 278	27 998	39 914
1970	2 483 167	806 612	1 676 554	404 601	314 552	87 459	806 612	18 773	81 689	165 347	298 093	27 898	43 868
1971	2 665 882	868 383	1 797 499	421 581	358 228	88 574	868 383	15 879	95 766	168 487	297 563	28 411	51 558
1972	3 031 443	996 771	2 034 672	482 090	420 642	94 039	996 771	13 626	103 058	183 598	323 537	31 435	59 635
1973	3 387 760	1 104 797	2 282 963	535 214	477 423	92 160	1 104 797	11 611	113 827	211 043	364 045	32 392	69 450
1974	3 890 781	1 238 048	2 652 733	599 367	540 720	97 961	1 238 048	11 702	124 168	241 896	408 851	35 113	81 622
1974													
januari	3 252 317	1 116 393	2 135 924	549 282	476 443	90 668	1 116 393	10 854	83 074	158 423	366 824	33 754	52 881
februari	3 120 690	1 080 961	2 039 729	533 715	460 841	86 405	1 080 961	11 163	71 773	164 759	334 927	33 448	54 275
maart	3 566 230	1 297 649	2 268 581	629 707	571 712	96 230	1 297 649	12 069	105 413	233 344	362 160	33 298	73 457
april	3 667 470	1 182 433	2 485 037	572 554	511 891	97 988	1 182 433	12 000	143 365	265 127	393 472	31 242	90 432
mei	3 839 213	1 216 171	2 623 042	604 249	515 958	95 964	1 216 171	12 020	139 355	253 445	417 072	31 458	88 350
juni	3 859 531	1 149 215	2 710 316	569 235	489 769	90 211	1 149 215	11 495	162 647	257 606	473 651	29 809	98 367
juli	3 976 668	1 198 600	2 778 068	581 583	506 530	110 487	1 198 600	9 321	130 824	227 150	427 172	32 391	90 487
augustus	3 762 769	1 239 593	2 523 176	607 730	530 061	101 802	1 239 593	9 361	87 909	191 046	354 542	30 229	78 503
september	3 772 725	1 158 920	2 613 805	557 445	509 058	92 417	1 158 920	12 170	117 945	276 497	380 632	37 385	81 932
oktober	4 138 625	1 332 041	2 806 584	637 193	593 283	101 565	1 332 041	14 089	163 092	337 494	433 434	42 090	92 893
november	4 412 201	1 345 392	3 066 809	638 158	609 164	98 070	1 345 392	13 065	133 834	252 977	406 060	43 060	83 372
december	5 320 934	1 539 211	3 781 723	711 558	713 924	113 729	1 539 211	12 820	150 781	284 887	556 264	43 196	94 519
1975													
januari	3 662 216	1 292 138	2 370 078	633 200	560 396	98 542	1 292 138	12 045	87 986	167 925	389 609	37 120	60 071
februari	3 419 127	1 244 281	2 174 846	601 610	552 645	90 026	1 244 281	10 714	58 833	149 129	344 855	31 239	56 769
maart	3 845 952	1 418 303	2 427 649	686 833	634 471	96 999	1 418 303	12 033	95 941	216 449	413 748	32 241	74 136
april	3 897 911	1 373 210	2 524 701	671 369	604 091	97 750	1 373 210	11 983	101 585	218 974	421 830	33 736	87 715
mei	4 286 110	1 412 428	2 873 682	700 366	617 987	94 075	1 412 428	10 851	113 245	234 469	487 848	31 786	104 534
juni	4 059 369	1 272 709	2 786 660	622 923	546 224	103 562	1 272 709	10 726	112 137	229 956	531 829	30 816	101 482

Allerlei opschik- arti- kelen	Totaal	Meubilering			Huishouden			Tabak, rook- gerief	Boekhandel, papierhandel, fotografische en kinema- tografische artikelen			
		Meubi- lerings- textiel	Meubelen, luchters, versiering	Totaal	Huis- houde- lijke toestellen	Andere huis- houd- artikelen	Totaal		Boek- handel	Papier- handel	Fotogra- fische en kinemato- grafische ar- tikelen en toebehoren	Totaal
62 733	583 411	74 519	83 922	158 441	118 024	151 354	269 378	31 473	15 829	62 991	12 232	91 053
63 997	606 072	78 015	85 889	163 904	120 978	169 499	290 476	34 194	17 802	65 311	13 806	96 918
68 293	659 772	81 994	91 100	173 094	125 294	197 039	322 332	43 106	20 206	73 158	16 130	109 494
71 419	707 087	90 314	104 202	194 515	138 918	226 664	365 582	51 696	23 520	84 045	17 413	124 978
66 877	724 541	92 023	108 459	200 482	144 201	242 442	386 643	64 862	27 912	96 885	21 350	146 146
72 525	787 414	102 901	124 293	227 194	168 680	279 899	448 579	79 500	34 211	109 219	24 926	168 356
79 323	881 692	111 076	147 586	258 662	188 970	319 147	508 117	90 116	39 512	119 806	26 779	186 097
92 166	995 519	129 764	180 006	309 770	221 464	388 313	609 777	108 810	47 501	136 565	31 499	215 566
65 279	771 089	208 704	156 150	364 854	193 481	300 551	494 032	85 439	36 616	103 029	18 972	158 617
61 242	731 587	122 214	186 990	309 204	192 696	322 182	514 878	79 026	36 814	91 631	17 763	146 208
71 789	891 530	116 103	178 518	294 621	191 694	336 589	528 283	91 793	39 280	96 744	21 770	157 794
82 507	1 018 145	102 642	176 998	279 640	188 726	362 922	551 648	100 632	41 142	97 769	29 057	167 968
93 984	1 035 684	122 326	193 382	315 708	217 659	388 023	605 682	100 015	39 905	100 151	35 646	175 702
81 690	1 115 265	106 980	188 532	295 512	216 289	366 985	583 274	108 067	40 844	88 328	40 226	169 398
86 359	1 003 704	121 568	205 715	327 283	228 718	436 985	665 703	114 628	49 318	106 293	47 337	202 948
71 738	823 328	111 594	162 421	274 015	202 722	399 724	602 446	117 330	46 034	254 769	41 157	341 960
84 218	990 779	129 610	171 424	301 034	221 377	402 589	623 966	102 363	42 639	221 987	27 929	292 555
108 838	1 191 930	124 553	169 898	294 451	228 068	389 580	617 648	118 150	46 477	127 241	28 645	202 363
107 550	1 039 918	124 239	172 991	297 230	239 056	386 147	625 203	119 563	68 858	141 054	28 619	238 531
190 796	1 333 263	166 634	197 053	363 687	337 083	567 477	904 560	168 718	82 086	209 788	40 870	332 744
80 563	835 319	223 006	141 845	364 851	217 061	366 806	583 867	100 735	43 660	125 525	24 444	193 629
58 830	710 369	159 375	169 103	328 478	186 737	345 321	532 058	93 049	40 758	76 129	17 192	134 079
77 027	921 575	140 535	133 307	273 842	162 400	316 679	479 079	107 280	53 143	81 739	20 915	155 797
86 276	962 099	140 253	130 935	271 188	164 246	335 346	499 592	103 153	49 908	86 946	26 346	163 200
91 676	1 074 409	151 279	144 141	295 420	214 589	370 580	585 169	115 715	48 414	82 323	37 927	168 664
77 218	1 094 164	144 796	129 936	274 732	179 726	329 868	509 594	113 983	48 149	72 619	43 100	163 868

## BINNENLANDSE HANDEL EN TOERISME

## Omzetcijfers (vervolg)

## 1. Absolute cijfers (in 1 000 F) (vervolg)

M A A N D - GEMIDDELDEN EN M A A N D E N	Grote warenhuizen met menigvuldige afdelingen						Alge- meen totaal	Verbruikscoöperaties			
	Reuk- waren, toilet	Spelen, speel- goed, sport- en reis- artikelen	Indexcijfers berekend ten gelieve van de diensten van de Europese Gemeenschappen					Voedingswaren			
			Voedings- waren	Textiel en kle- dingsartikelen met inbegrip van meubile- ringtextiel	Meubile- rings- en huishoud- artikelen	Andere arti- kelen		Bakke- rij	Voedings- waren (uitgezon- derd bak- kerij)	Res- taur- ant	Totaal
1967	78 783	93 083	644 572	657 930	353 300	294 392	789 066	62 694	463 032	9 656	535 383
1968	85 746	105 475	673 333	684 087	376 365	322 334	807 595	63 915	461 455	9 889	535 259
1969	99 201	100 643	734 990	741 766	413 432	352 498	813 628	62 586	461 575	9 555	533 715
1970	119 538	113 157	806 612	797 401	469 784	409 370	826 360	61 942	463 957	9 721	535 620
1971	136 490	138 334	868 363	816 564	495 102	485 832	830 236	62 884	460 781	9 877	533 541
1972	153 456	170 175	996 771	890 314	572 872	571 486	855 897	64 336	485 822	8 665	558 823
1973	172 071	186 207	1 104 797	992 768	655 703	634 492	832 517	64 414	469 734	6 683	540 831
1974	198 462	214 830	1 238 048	1 125 282	789 783	737 668	831 048	65 010	446 713	5 743	517 466
1974											
januari	162 282	99 611	1 116 393	979 793	650 182	505 949	807 616	59 853	438 070	5 871	503 794
februari	158 436	100 390	1 080 961	853 801	701 868	484 060	754 299	58 392	417 184	6 071	481 647
maart	177 673	126 887	1 297 649	1 007 633	706 801	554 147	878 555	65 501	479 850	6 705	552 056
april	185 203	181 801	1 182 433	1 120 787	728 646	635 604	852 518	63 717	458 835	6 063	528 615
mei	208 367	181 884	1 216 171	1 158 010	799 064	665 968	840 437	65 183	461 336	5 696	532 215
juni	208 540	230 260	1 149 215	1 222 245	771 806	716 265	817 333	62 272	440 111	5 944	508 327
juli	217 007	246 795	1 198 600	1 125 272	871 418	781 378	803 933	67 021	431 625	5 542	504 188
augustus	197 503	166 594	1 239 593	934 922	764 867	823 387	826 223	72 137	465 335	5 543	543 015
september	179 658	123 450	1 158 920	1 120 389	795 390	698 026	788 664	62 951	406 224	6 364	475 539
oktober	197 403	184 639	1 332 041	1 316 483	787 546	702 555	876 539	68 496	439 446	5 330	513 272
november	197 342	549 022	1 345 392	1 164 157	798 194	1 104 458	795 565	63 210	425 969	4 946	494 125
december	292 128	386 623	1 539 211	1 499 897	1 101 613	1 180 213	930 893	71 391	496 572	4 837	572 800
1975											
januari	185 814	105 863	1 292 138	1 058 325	725 712	586 041	803 789	59 620	431 693	4 367	495 680
februari	161 934	214 879	1 244 281	869 744	701 161	603 941	755 630	59 276	414 274	4 325	477 875
maart	182 895	307 181	1 418 303	1 062 110	612 386	753 153	838 826	66 369	439 000	5 279	510 648
april	187 665	337 804	1 373 210	1 102 352	630 527	791 822	847 639	64 416	441 959	5 604	511 979
mei	217 382	416 923	1 412 428	1 225 688	729 310	918 684	881 857	65 524	479 430	5 088	550 042
juni	214 437	415 882	1 272 709	1 238 960	639 530	908 170	842 403	61 571	437 885	4 435	503 891

## Andere produkten dan voedingswaren

Textiel- en Kledings- artikelen	Meubilering	Huishoude- lijke toe- stellen	Andere huishoud- artikelen	Tabaks- waren, rook- artikelen	Boek- en papier- handel	Reukwaren en weelde- artikelen	Allerlei	Totaal
73 572	13 123	8 877	31 013	26 940	2 445	2 928	93 785	253 683
74 767	14 190	9 675	35 003	27 368	2 576	2 946	105 812	272 337
73 416	14 288	9 671	36 193	26 460	2 538	2 763	114 585	279 912
77 682	14 312	9 718	37 971	25 255	2 064	2 677	121 063	290 741
82 381	10 655	8 477	38 251	23 761	1 807	2 335	129 029	296 694
76 341	11 778	11 777	34 335	20 114	1 362	1 832	139 435	297 075
67 529	10 819	10 816	30 506	24 322	519	1 261	145 914	291 686
71 093	9 189	9 698	33 909	22 099	-	1 147	166 447	313 582
71 225	9 778	10 018	30 049	25 846	-	1 004	155 902	303 822
56 005	9 624	8 659	28 497	17 851	-	916	151 100	272 652
71 595	14 144	12 002	33 644	21 938	-	1 281	171 895	326 499
79 306	10 719	10 725	30 412	24 589	-	1 216	166 936	323 903
68 042	10 652	9 855	32 746	22 906	-	1 163	162 858	308 222
70 157	11 863	10 121	34 501	23 465	-	1 066	157 833	309 006
65 810	11 248	10 203	32 215	20 105	-	1 026	159 138	299 745
54 474	9 361	8 078	32 340	16 458	-	1 103	161 394	283 208
83 764	6 050	7 239	32 948	17 463	-	1 025	164 636	313 125
85 176	6 097	8 866	49 207	26 052	-	1 124	186 745	363 267
63 708	4 060	6 843	31 950	20 880	-	1 099	172 900	301 440
83 851	6 669	13 765	38 399	27 638	-	1 740	186 031	358 093
60 686	5 165	8 017	29 065	27 430	-	972	176 774	308 109
53 105	5 567	7 554	26 349	22 383	-	892	161 905	277 755
71 942	6 912	9 099	36 666	29 956	-	1 170	172 433	328 178
76 878	9 271	10 666	34 238	30 850	-	1 352	172 405	335 660
62 655	7 242	10 488	36 610	28 669	-	1 357	184 794	331 815
71 731	5 944	10 869	31 194	31 288	-	1 223	116 263	338 513

## BINNENLANDSE HANDEL EN TOERISME

## Omzetcijfers (vervolg)

## 1. Absolute cijfers (in 1 000 F) (vervolg)

MAAND- GEMIDDEL- DEN EN MAANDEN	Kleinhandelsondernemingen met bijhuizen (1)								Bederfelijke voedingswaren		
	Algemeen totaal	Totaal voedings- waren	Totaal niet voedings- waren	Textiel en kledingsartikelen			Andere produkten	Kleine en middelgrote ondernemin- gen van supermarkten			
				Totaal	waarvan						
					Textiel en kleding- stukken	Schoenen					
1967	1 334 916	826 907	508 009	290 236	200 434	89 802	217 773	150 865	338 573	489 438	
1968	1 681 907	1 033 373	648 534	401 696	308 342	93 354	246 838	171 374	427 851	599 225	
1969	2 059 296	1 309 107	750 189	473 842	376 521	97 320	276 347	262 135	552 026	814 161	
1970	2 489 453	1 639 837	849 616	537 977	430 605	107 372	311 639	330 524	706 527	1 037 051	
1971	3 071 768	2 144 787	926 980	579 422	453 733	125 689	347 558	436 415	924 244	1 360 659	
1972	4 374 118	2 797 706	1 576 411	740 863	569 506	171 356	835 549	487 560	1 170 404	1 657 964	
1973	5 174 400	3 410 478	1 763 922	804 943	614 641	190 302	958 979	790 448	1 550 284	2 340 732	
1974	6 177 602	4 075 593	2 102 009	981 611	753 755	227 856	1 120 397	981 632	1 846 487	2 828 119	
1974											
januari	5 293 249	3 465 806	1 827 443	770 012	624 580	145 432	1 057 431	847 133	1 611 812	2 458 945	
februari	5 083 690	3 427 555	1 656 135	643 694	521 373	122 321	1 012 441	855 350	1 595 562	2 450 912	
maart	5 965 732	3 923 240	2 042 492	806 875	616 630	190 245	1 235 617	969 854	1 839 462	2 809 316	
april	5 947 634	3 771 319	2 176 315	1 154 034	871 334	282 700	1 022 281	943 964	1 763 731	2 707 695	
mei	6 174 124	4 007 350	2 166 774	1 015 666	731 625	284 041	1 151 108	993 263	1 849 956	2 843 219	
juni	5 888 418	3 911 156	1 977 262	902 956	669 396	233 560	1 074 306	966 182	1 776 441	2 742 623	
juli	6 102 729	4 054 687	2 048 042	942 429	728 492	213 937	1 105 613	995 442	1 791 908	2 787 350	
augustus	6 030 667	4 387 201	1 643 466	660 772	494 815	165 957	982 694	1 058 182	1 950 646	3 008 828	
september	6 164 127	4 061 090	2 103 037	979 468	746 807	232 661	1 123 569	933 392	1 787 242	2 720 634	
oktober	7 124 935	4 481 792	2 643 143	1 431 662	1 098 328	333 334	1 211 481	1 018 893	2 010 773	3 029 666	
november	6 564 517	4 423 377	2 141 140	1 115 969	857 523	258 446	1 025 171	1 057 315	1 995 007	3 052 322	
december	7 791 397	4 992 544	2 798 853	1 355 796	1 084 161	271 635	1 443 057	1 140 612	2 185 309	3 325 921	
1975											
januari	6 589 682	4 459 053	2 130 629	977 171	780 459	196 712	1 153 458	1 097 752	2 092 420	3 190 172	
februari	6 006 923	4 126 342	1 880 581	772 856	617 520	155 336	1 107 725	1 070 660	2 158 703	3 229 363	
maart	6 853 806	4 650 060	2 203 746	1 051 998	812 424	239 574	1 151 748	1 209 708	2 220 824	3 430 532	
april	7 271 198	4 652 866	2 618 332	1 295 307	1 013 001	282 306	1 323 025	1 170 897	2 221 184	3 392 081	
mei	7 330 428	5 005 593	2 324 835	1 131 809	791 801	340 008	1 193 026	1 297 457	2 404 081	3 701 538	
juni	6 791 877	4 534 023	2 257 854	1 065 444	792 556	272 888	1 192 410	1 158 382	2 152 825	3 311 207	

(1) Ondernemingen die ten minste vijf kleinhandelsinrichtingen bezitten.

(2) Deze rubriek bevat de grote ondernemingen van supermarkten; de inrichtingen die afhangen van de grote warenhuizen, de verbruikscoöperaties en de kleinhandelsondernemingen met bijhuizen, voeding.

## Verkopen in zelfbediening

Verkopen in supermarkt						Andere ver- kopen in zelf- bediening van de grote dis- tributieonder- nemingen	Algemeen totaal van de verkopen in zelfbediening		
Niet bederfelijke voedingswaren en diverse produkten			Totaal verkoop in supermarkten				Kleine en middelgrote ondernemingen van supermarkten	Grote distribu- tieondernemin- gen (2)	Totaal
Kleine en middelgrote ondernemingen van supermarkten	Grote dis- tributie ondernemin- gen (2)	Totaal	Kleine en mid- delgrote onder- nemingen van supermarkten	Grote distri- butieonderne- mingen (2)	Totaal				
178 085	411 203	589 288	328 942	749 776	1 078 718	291 009	328 918	1 040 785	1 369 703
201 038	504 575	705 612	372 411	932 426	1 304 837	380 652	372 411	1 312 939	1 685 351
315 527	670 346	985 873	577 663	1 222 372	1 800 035	502 073	577 663	1 724 445	2 302 108
391 605	879 062	1 270 666	722 129	1 585 588	2 307 718	637 489	722 129	2 223 077	2 945 206
553 033	1 186 696	1 739 729	989 448	2 110 940	3 100 398	862 820	989 448	2 973 760	3 963 208
574 412	1 790 243	2 364 654	1 061 972	2 960 647	4 022 619	1 009 790	1 061 972	3 970 437	5 032 409
943 470	2 224 680	3 168 150	1 733 917	3 774 964	5 508 881	1 183 427	1 733 917	4 958 391	6 692 308
1 102 325	2 772 910	3 875 236	2 083 957	4 619 398	6 703 355	1 323 867	2 083 957	5 943 264	8 027 222
872 945	2 281 735	3 154 680	1 720 078	3 893 547	5 613 625	1 071 190	1 720 078	4 964 737	6 684 815
860 859	2 240 175	3 101 034	1 716 209	3 835 737	5 551 946	1 057 166	1 716 209	4 892 903	6 609 112
995 192	2 594 594	3 589 786	1 965 046	4 434 056	6 399 102	1 200 731	1 965 046	5 634 787	7 599 838
1 051 080	2 580 550	3 631 630	1 995 044	4 344 281	6 339 325	1 263 932	1 995 044	5 608 213	7 603 257
1 073 682	2 710 002	3 783 684	2 066 945	4 559 958	6 626 903	1 302 112	2 066 945	5 862 070	7 929 015
1 085 116	2 672 514	3 757 630	2 051 298	4 448 955	6 500 253	1 384 908	2 051 298	5 833 863	7 885 164
1 146 814	2 688 752	3 835 566	2 142 256	4 480 660	6 622 916	1 500 495	2 142 256	5 981 155	8 123 411
1 180 836	2 929 319	4 110 155	2 239 018	4 879 965	7 118 983	1 420 933	2 239 018	6 300 898	8 539 916
1 074 433	2 751 402	3 825 835	2 007 825	4 538 644	6 546 469	1 295 213	2 007 825	5 833 857	7 841 682
1 179 694	3 064 827	4 244 521	2 198 587	5 075 600	7 274 187	1 382 588	2 198 587	6 458 188	8 656 775
1 244 203	3 117 134	4 361 337	2 301 518	5 112 141	7 413 659	1 424 061	2 301 518	6 536 202	8 837 720
1 463 050	3 643 920	5 106 970	2 603 662	5 829 229	8 432 891	1 583 071	2 603 662	7 412 300	10 015 962
1 239 513	3 086 505	4 326 018	2 337 265	5 178 925	7 516 190	1 090 368	2 337 265	6 269 293	8 606 558
1 186 186	3 000 936	4 187 122	2 256 846	5 159 639	7 416 485	1 052 469	2 256 846	6 212 108	8 468 954
1 336 756	3 209 836	4 546 592	2 546 464	5 430 660	7 977 124	1 180 453	2 546 464	6 611 113	9 157 577
1 320 117	3 137 790	4 457 907	2 491 014	5 358 974	7 849 988	1 209 141	2 491 014	6 568 115	9 059 129
1 411 219	3 337 685	4 748 904	2 708 676	5 741 766	8 450 442	1 335 274	2 708 676	7 077 040	9 785 716
1 375 339	3 035 519	4 410 858	2 533 721	5 188 344	7 722 065	1 207 111	2 533 721	6 395 455	8 929 176

**BINNENLANDSE HANDEL EN TOERISME**  
**Omzetcijfers (vervolg)**
**2.- Indexcijfers van de omzet**

MAAND- GEMIDDELDEN EN MAANDEN	GROTE WARENHUIZEN MET MENIGVULDIGE AFDELINGEN																									
	Algemeen indexcijfer	Totale voedingswaren	Totaal van andere producten dan voedingswaren	Voeding				Textiel- en kledingsartikelen								Meubilering			Huishouden			Boekhandel, papierhandel, fotografische en kinematografische artikelen				
				Bederfelijk	Niet bederfelijk	Restaurant	Totaal	Stoffen per meter	Bovenkleding heren en jongens	Bovenkleding dames, juffrouwen en meisjes	Breedgoed, linnen, ondergoed hemden en hoeden	Mercerie, linnen, patronen	Schoenen en pantoffels	Allerlei opschikartikelen	Totaal	Meubileringstextiel	Meubelen, luchters, versiering	Totaal	Huishoudelijke toestellen	Andere huishoudartikelen	Totaal	Tabak, rookgerief	Boekhandel	Papierhandel	Fotografische en kinematografische artikelen en toebehoren	Totaal

**Indexcijfers met vaste basis - (basis : maandgemiddelde 1964 = 100)**

1967	118	123	114	123	121	135	123	85	131	120	110	111	105	100	110	107	111	109	124	118	120	147	133	121	177	128	
1968	125	129	121	128	128	137	129	70	146	127	115	110	110	102	115	112	113	112	127	132	130	160	149	125	200	137	
1969	136	141	132	140	140	146	141	61	174	153	121	109	122	109	125	117	120	119	131	154	144	202	170	141	234	155	
1970	151	154	147	146	165	162	154	55	214	182	122	109	134	114	134	129	137	134	145	177	163	242	197	161	252	176	
1971	162	166	157	152	188	164	166	46	251	185	122	111	158	107	137	132	143	138	151	189	173	304	234	186	309	206	
1972	184	191	178	174	220	174	191	40	271	202	132	122	183	116	149	147	164	156	177	218	200	372	287	210	361	238	
1973	205	212	200	193	250	171	212	34	299	232	149	126	213	126	167	159	194	178	198	249	227	422	332	230	388	263	
1974	236	237	232	216	283	181	237	34	326	266	167	137	250	147	188	186	237	213	232	303	272	509	399	262	456	304	
1974																											
januari	197	214	187	198	249	168	214	32	218	174	150	132	162	104	146	299	206	250	203	234	221	400	307	198	275	224	
februari	189	207	178	192	241	160	207	33	188	181	137	130	166	98	138	175	246	212	202	251	230	370	309	176	257	206	
maart	216	248	198	227	299	178	248	35	277	257	148	130	225	114	169	166	235	202	201	262	236	430	330	186	315	223	
april	222	226	217	206	268	181	226	35	376	292	161	122	277	131	192	147	233	192	198	283	246	471	345	188	421	237	
mei	233	233	229	218	270	178	233	35	366	279	170	123	271	150	196	175	255	217	228	302	271	468	335	192	516	248	
juni	234	220	237	205	256	167	220	34	427	283	194	116	301	130	211	153	248	203	227	286	261	506	343	170	583	239	
juli	241	229	243	210	265	204	229	27	343	250	175	126	277	138	190	174	271	225	240	341	297	536	414	204	686	286	
augustus	228	237	221	219	278	188	237	27	331	210	145	118	240	114	156	160	214	188	212	311	269	549	386	490	596	483	
september	229	222	229	201	267	171	222	36	310	304	156	146	251	134	187	186	226	207	232	314	279	479	358	427	405	413	
oktober	251	255	245	230	311	188	255	41	428	371	177	164	285	173	225	178	224	202	239	304	276	553	390	244	415	286	
november	268	258	268	230	319	181	258	38	351	278	166	168	255	171	197	178	228	204	250	301	279	560	578	271	415	337	
december	323	295	331	257	374	210	295	38	396	313	227	168	290	304	252	239	260	250	353	442	404	790	689	403	592	470	
1975																											
januari	222	247	207	228	293	182	247	35	231	185	159	145	184	128	158	319	187	250	227	286	261	471	366	241	354	273	
februari	207	238	190	217	289	167	238	31	154	164	141	122	174	94	134	228	223	225	196	269	238	436	342	146	249	189	
maart	233	272	212	248	332	180	272	35	252	238	169	126	227	123	174	201	176	188	170	247	214	502	446	157	303	220	
april	236	263	221	242	316	181	263	35	267	241	172	131	269	138	182	201	173	186	172	261	223	483	419	167	382	230	
mei	260	270	251	253	324	174	270	32	297	258	199	124	320	146	203	217	190	203	225	289	261	542	406	158	549	238	
juni	246	244	244	225	286	192	244	31	294	253	217	120	311	123	207	207	171	189	188	257	228	533	404	140	569	231	

**Indexcijfers met veranderlijke basis - (basis : overeenkomstige maand van vorig jaar = 100)**

1974																												
januari	118	112	121	112	114	106	112	102	99	111	121	101	120	112	114	137	161	147	137	124	129	121	115	104	99	105		
februari	113	108	116	109	109	104	108	99	101	115	117	102	132	108	114	121	139	131	119	116	117	112	114	98	122	104		
maart	109	111	107	110	115	97	111	81	102	105	107	87	126	106	106	108	125	118	108	105	106	108	108	103	113	106		
april	116	107	121	109	107	103	107	98	124	120	117	108	134	109	119	112	140	128	115	125	122	128	109	114	126	115		
mei	117	115	118	116	116	106	115	98	107	111	113	114	109	113	111	121	121	121	120	128	125	129	120	116	116	117		
juni	108	108	108	107	110	102	108	90	107	101	106	106	105	105	105	108	107	108	116	116	116	106	112	108	108	109		
juli	124	121	125	120	124	117	121	96	117	119	119	123	115	132	120	120	132	127	119	140	132	128	135	133	126	132		
augustus	126	120	128	119	123	112	120	114	117	127	124	118	138	129	125	121	126	124	125	137	132	135	129	133	129	132		
september	114	112	114	109	116	107	112	115	110	121	111	118	119	129	116	115	105	109	112	119	116	118	123	109	117	112		
oktober	117	116	118	115	121	104	116	109	114	118	111	113	120	130	116	116	114	115	115	122	120	134	125	121	115	121		
november	119	117	120	117	118	107	117	115	107	120	113	119	108	120	114	121	125	123	126	123	124	130	131	124	117	125		
december	105	101	107	105	97	110	101	103	101	113	101	102	107	111	105	102	99	100	107	113	111	109	118	103	117	108		
1975																												
januari	113	116	111	115	118	109	116	111	106	106	106	110	114	123	108	107	91	100	112	122	118	118	119	122	129	122		
februari	110	115	107	113	120	104	115	96	82	91	103	93	105	96	97	130	90	106	97	107	103	118	111	83	97	92		
maart	108	109	107	109	111	101	109	100	91	93	114	97	101	107	103	121	75	93	85	94	91	117	135	84	96	99		
april	106	116	102	117	118	100	116	100	71	83	107	108	97	105	94	137	74	97	87	92	91	103	121	89	91	97		
mei	112	116	110	116	120	98	116	90	81	93	117	101	118	98	104	124	75	94	99	95	97	116	121	82	106	96		
juni	105	111	103	109	112	115	111	93	69	89	112	103	103	95	98	135	69	93	83	90	87	105	118	82	102	97		



## BINNENLANDSE HANDEL EN TOERISME

## Omzetcijfers (vervolg)

## 2.- Indexcijfers van de omzet (vervolg)

MAAND- GEMIDDELDEN EN MAANDEN	GROTE WARENHUIZEN MET MENIGVULDIGE AFDELINGEN							VERBRUIKSCOOPERATIES													
	Reukwaren, toilet	Spelen, speelgoed, sport- en reisartikelen	Indexcijfers berekend ten gerieve van de diensten van de Europese Economische Gemeenschap				Algemeen indexcijfer	Voedingswaren				Andere producten dan voedingswaren									
			Voedingswaren	Textiel en kledingsartikelen met inbegrip van meubeltextiel	Meublerings- en huishoudartikelen	Andere artikelen		Bakkerij	Voedingswaren (uitgezonderd bakkerij)	Restaurant	Totaal	Textiel en kledingsartikelen	Meubilering	Huishoudelijke artikelen	Andere huishoudartikelen	Tabakwaren, rookartikelen	Boek- en papierhandel	Reukwaren en weeldeartikelen	Fotografische en kinematografische artikelen	Allerlei	Totaal

## Indexcijfers met vaste basis - (basis : maandgemiddelden 1964 = 100)

1967	130	124	123	110	118	129	115	108	115	110	114	101	94	133	121	125	65	124	129	137	117
1968	142	140	129	114	126	141	118	110	115	112	114	102	102	145	132	127	68	125	162	154	126
1969	164	134	141	124	138	155	119	108	115	108	114	100	103	145	136	123	67	117	-	167	129
1970	197	150	154	133	157	180	121	107	115	110	114	106	103	146	143	118	55	114	-	177	134
1971	225	184	166	136	165	213	121	109	115	112	114	113	77	127	144	111	48	99	-	182	135
1972	253	226	191	149	191	151	121	106	117	98	115	103	76	153	128	94	36	78	-	196	133
1973	284	248	212	166	219	278	118	106	113	76	111	91	70	140	113	113	14	54	-	206	131
1974	328	286	237	188	264	323	117	107	107	65	107	96	59	125	126	103	-	49	-	223	141
1974																					
januari	268	132	214	164	217	222	114	99	105	66	104	96	63	129	112	120	-	43	-	208	136
februari	261	133	207	143	234	212	107	96	100	69	99	76	62	112	106	83	-	39	-	202	122
maart	293	169	248	168	236	243	124	108	115	76	114	97	91	155	125	102	-	54	-	230	147
april	306	242	226	187	243	279	120	105	110	69	109	107	69	139	113	115	-	52	-	223	145
mei	344	242	233	193	267	292	119	108	111	64	110	92	68	127	122	107	-	49	-	218	138
juni	344	306	220	204	258	314	115	103	106	67	105	95	76	131	128	109	-	45	-	211	139
juli	358	328	229	188	291	343	114	111	104	63	104	89	72	132	120	94	-	44	-	213	135
augustus	326	221	237	156	255	361	117	119	112	63	112	73	60	104	120	77	-	47	-	216	127
september	296	164	222	187	265	306	111	104	98	72	98	113	39	94	123	81	-	43	-	220	141
oktober	326	245	255	220	263	308	124	113	106	60	106	115	39	115	183	121	-	48	-	250	163
november	326	730	258	194	266	484	112	104	102	56	102	86	26	88	119	97	-	47	-	231	135
december	482	514	295	250	368	518	132	118	119	55	118	113	43	178	143	129	-	74	-	249	161
1975																					
januari	307	141	247	177	242	257	114	98	104	49	102	82	33	104	108	128	-	41	-	236	138
februari	267	286	238	145	234	265	107	98	100	49	99	72	36	98	98	104	-	38	-	216	125
maart	302	408	272	177	204	330	119	110	106	60	105	97	44	118	136	140	-	50	-	231	147
april	310	449	263	184	210	347	120	106	106	64	106	104	60	138	127	144	-	57	-	231	151
mei	359	554	270	205	243	403	125	108	115	58	113	85	47	136	136	134	-	58	-	247	149
juni	354	553	244	207	213	398	119	102	105	50	104	97	38	140	116	146	-	52	-	249	152

## Indexcijfers met veranderlijke basis -(basis : overeenkomstige maand van vorig jaar = 100)

1974																					
januari	122	101	112	118	135	112	99	100	96	97	96	106	108	95	122	123	-	87	-	100	105
februari	110	109	108	115	122	108	99	101	96	101	97	98	78	85	112	78	-	82	-	110	102
maart	107	106	111	106	110	106	99	97	96	90	96	99	94	90	106	84	-	86	-	113	104
april	119	123	107	118	126	120	105	102	101	81	101	109	109	107	110	99	-	105	-	121	114
mei	120	120	115	112	124	121	101	101	99	79	99	106	102	98	108	84	-	89	-	109	105
juni	107	105	108	105	114	107	93	96	87	85	88	104	118	102	116	79	-	77	-	103	102
juli	124	124	121	120	132	126	106	106	98	82	98	135	128	106	120	92	-	96	-	125	123
augustus	125	131	120	125	131	130	103	108	101	95	102	100	106	90	97	68	-	97	-	116	105
september	111	117	112	116	114	113	102	102	95	84	96	120	66	66	116	86	-	93	-	120	113
oktober	117	117	116	116	118	121	104	105	97	87	98	110	57	84	125	117	-	98	-	117	113
november	123	120	117	115	124	123	98	104	93	83	94	101	34	73	112	93	-	99	-	115	105
december	107	108	101	105	108	108	91	92	85	71	85	88	49	85	97	97	-	89	-	119	102
1975																					
januari	115	106	116	108	112	116	100	100	99	74	98	85	53	80	97	106	-	97	-	113	101
februari	102	214	115	102	100	125	100	102	99	71	99	95	58	87	92	125	-	97	-	107	102
maart	103	243	109	105	87	136	95	101	91	79	92	100	49	76	109	137	-	91	-	100	101
april	101	186	116	98	87	125	99	101	96	94	97	97	86	99	113	125	-	111	-	103	104
mei	104	229	116	106	91	138	105	101	104	89	103	92	68	106	112	125	-	117	-	113	108
juni	103	181	111	101	83	127	103	99	99	75	99	102	50	107	90	133	-	115	-	118	110

## BINNENLANDSE HANDEL EN TOERISME

## Omzetcijfers (vervolg)

## 2. Indexcijfers van de omzet (vervolg)

MAAND- GEMIDDELDEN EN MAANDEN	KLEINHANDELSONDERNEMINGEN MET BIJHUIZEN (1)						Nieuwe autovoer- tuigen (basis : ge- middeld maandcijfer 1964 = 100)		VERKOPEN IN ZELFBEDIENING										Algemeen totaal van de verkopen in zelfbediening					
	Algemeen indexcijfer	Totale voedingswaren	Totaal van andere produkten dan voedingswaren	Textiel en kledingsartikelen			Andere produkten	Hoeveelheid	Waarde	Verkopen in supermarkten										Andere verkopen in zelfbediening van de grote distributieondernemingen	Kleine en middelgrote ondernemingen van supermarkten	Grote distributie- ondernemingen (2)	Totaal	
				Totaal	waaronder					Bederfelijke voedingswaren	Niet bederfelijke voedingswaren en diverse produkten			Totaal	Kleine en middelgrote ondernemingen van supermarkten	Grote distributie- ondernemingen (2)	Totaal	Kleine en middelgrote ondernemingen van supermarkten	Grote distributie- ondernemingen (2)					Totaal
					Textiel- en kledings- stukken	Schoenen					Kleine en middelgrote ondernemingen van supermarkten	Grote distributie- ondernemingen (2)	Totaal											

## Index met vaste basis - (Basis : maandgemiddelde 1964 = 100)

1967	144	156	128	126	118	145	133	119	123	160	177	171	143	186	171	150	182	171	197	150	186	176
1968	179	194	160	166	171	151	150	134	140	181	224	210	161	228	204	170	226	207	258	170	235	216
1969	220	247	185	195	209	157	168	155	163	225	289	265	199	303	260	210	297	262	341	210	308	276
1970	265	308	209	222	239	173	190	150	162	272	370	331	234	398	328	250	385	329	432	250	297	347
1971	318	394	220	238	250	203	194	132	147	322	484	420	285	537	427	301	512	424	585	301	531	452
1972	365	462	242	275	295	219	205	167	205	359	588	497	295	709	529	322	654	515	685	322	663	545
1973	425	556	266	297	317	243	229	170	229	462	758	641	338	881	640	388	825	640	803	388	822	670
1974	507	664	317	361	388	286	267	167	226	568	902	771	390	1092	778	462	1006	775	891	462	980	799
1974																						
januari	435	564	275	283	322	183	252	181	251	490	787	670	309	898	633	381	848	649	721	381	819	665
februari	418	558	250	237	269	154	242	177	242	495	779	668	305	882	622	380	835	641	712	380	807	658
maart	490	639	308	297	318	239	295	193	266	562	899	766	352	1022	720	435	965	739	808	435	929	756
april	488	614	328	424	449	355	244	210	290	547	862	738	372	1016	729	442	946	732	851	442	925	756
mei	507	653	327	373	377	357	275	196	266	575	904	775	380	1067	759	458	993	766	876	458	967	789
juni	484	637	298	332	345	293	256	189	257	559	868	748	384	1052	754	454	969	751	932	454	962	785
juli	501	660	309	347	375	269	264	184	248	576	875	760	406	1059	770	474	976	765	1010	474	987	808
augustus	495	715	248	243	255	208	235	129	172	613	953	820	418	1153	825	496	1063	823	956	496	1039	850
september	506	661	317	360	385	292	268	143	188	540	873	742	380	1083	768	445	988	756	872	445	962	780
oktober	585	730	398	526	566	418	289	166	220	590	982	826	418	1207	852	487	1105	840	931	487	1065	861
november	539	720	323	410	442	324	245	132	176	612	975	832	441	1227	875	510	1113	857	959	510	1078	879
december	640	813	422	498	558	341	345	105	138	660	1068	907	518	1025	1025	577	1269	974	1066	577	1223	997
1975																						
januari	541	726	321	359	401	247	275	197	301	584	990	827	417	1176	836	484	1092	832	734	484	1008	826
februari	493	672	283	284	317	195	264	176	268	570	1022	837	399	1144	809	467	1088	821	708	467	999	813
maart	563	757	332	386	417	301	275	188	286	644	1051	889	449	1223	878	527	1145	883	795	527	1063	879
april	597	758	394	475	520	354	316	222	339	623	1051	879	444	1196	861	516	1130	869	814	516	1056	869
mei	602	815	350	415	407	427	285	186	283	691	1138	960	475	1272	917	561	1210	935	899	561	1138	939
juni	558	738	340	391	407	343	285	199	303	622	1019	858	462	1157	852	541	1094	854	813	525	1029	857

## Indexcijfers met veranderlijke basis - (overeenkomstige maand van vorig jaar = 100)

1974																						
januari	118	120	115	121	120	124	110	91	91	130	124	126	107	126	120	117	125	122	111	117	122	120
februari	114	118	106	123	125	113	98	101	103	133	122	126	105	122	117	118	122	121	107	118	118	118
maart	118	116	124	103	104	101	142	88	90	131	120	123	109	116	114	119	117	118	102	119	114	115
april	119	119	121	119	118	124	122	110	112	122	91	100	124	124	124	123	108	113	112	123	109	112
mei	120	123	115	113	115	107	117	98	99	128	128	128	124	133	130	126	131	129	110	126	125	125
juni	113	114	112	111	113	105	112	95	97	116	118	117	113	117	116	114	117	116	104	114	114	114
juli	130	128	133	160	169	134	116	105	104	127	132	130	120	134	130	123	133	130	123	123	131	129
augustus	127	131	118	128	129	123	112	86	84	127	131	130	124	138	134	125	135	132	123	125	132	130
september	122	123	121	131	132	130	114	106	105	115	120	118	113	127	123	114	124	121	110	114	121	119
oktober	124	126	122	127	124	135	117	94	93	121	124	123	121	131	128	121	128	126	116	121	125	124
november	120	121	117	121	125	109	114	98	98	121	121	121	120	127	125	120	125	123	115	120	122	122
december	110	104	123	116	116	115	130	130	126	112	111	111	107	105	106	109	107	108	102	109	106	107
1975																						
januari	124	129	117	127	125	135	109	109	120	119	126	123	135	131	132	127	129	128	102	127	123	124
februari	118	120	113	120	118	127	109	100	111	115	131	125	131	130	130	123	130	128	100	123	124	124
maart	115	119	108	130	131	126	93	97	108	115	117	116	128	120	122	121	119	119	98	121	114	116
april	122	123	120	112	116	100	129	106	117	114	122	119	119	118	118	117	119	119	96	117	114	115
mei	119	125	107	111	108	120	104	95	106	120	126	124	125	119	121	123	122	122	103	123	118	119
juni	115	116	114	118	118	117	111	105	118	111	117	115	120	110	113	119	113	114	87	116	107	109

## BINNENLANDSE HANDEL EN TOERISME

## Omzetcijfers (vervolg)

## 2. Indexcijfers van de omzet (vervolg)

MAANDGEMIDDELDEN EN MAANDEN	KLEINE DETAILHANDELSONDERNEMINGEN (1)					GROTE WARENHUIZEN MENIGVULDIGDE AFDELINGEN					VERBRUIKSCOOPERATIES				
	Voedings- middelen en tabak	Textiel en kle- dings- artikelen (2)	Meubi- lerings en huis- houd- artikelen	Overige artikelen	Totaal	Voedings- middelen	Textiel en kle- dings- artikelen (2)	Meubi- lerings en huis- houd- artikelen	Overige artikelen	Totaal	Voedings- middelen	Textiel en kle- dings- artikelen (2)	Meubi- lerings en huis- houd- artikelen	Overige artikelen	Totaal
	1967	105	99	103	102	103	106	98	101	105	103	103	101	104	103
1968	109	104	114	113	109	111	103	107	115	108	103	103	113	113	105
1969	114	117	128	126	119	121	112	118	126	118	103	101	115	119	106
1970	120	123	138	137	126	133	120	134	147	131	103	107	119	123	108
1971	116	129	174	145	132	143	123	141	174	140	102	110	110	123	108
1972	119	136	201	173	145	164	134	163	205	160	104	104	109	136	108
1973	123	161	251	193	163	182	150	187	227	179	100	92	97	145	105
1974	136	183	300	243	191	204	169	225	264	205	96	96	102	157	105
1974															
januari	124	140	251	208	163	184	148	185	181	171	83	97	94	150	102
februari	117	127	243	211	157	178	129	200	173	164	89	76	87	141	95
maart	129	170	281	233	180	214	152	201	199	188	102	97	108	162	111
april	133	205	288	241	191	195	169	207	228	193	98	108	97	159	108
mei	136	203	313	267	201	201	174	227	239	202	99	92	100	154	106
juni	137	197	312	260	199	189	184	220	257	203	94	95	105	150	103
juli	130	170	291	242	184	198	169	248	280	210	94	89	100	150	101
augustus	135	148	282	225	178	204	141	218	295	198	101	74	94	150	104
september	135	188	316	252	195	191	169	226	250	199	88	114	93	153	99
oktober	141	229	327	265	209	220	198	224	252	218	95	116	133	177	111
november	135	182	289	234	186	222	175	227	396	233	92	86	89	162	100
december	177	233	404	283	242	254	226	314	423	280	106	114	121	177	117
1975															
januari	134	164	280	265	189	213	159	207	210	193	92	82	84	171	101
februari	127	142	270	255	178	205	131	200	216	180	89	72	78	155	95
maart	142	202	318	281	207	234	160	174	270	203	95	98	105	168	106
april	144	223	323	298	216	226	166	179	284	205	95	100	106	169	107
mei	155	222	328	270	216	233	185	208	329	226	102	85	108	179	111
juni	155	202	330	287	217	210	187	182	325	214	93	97	96	181	106
juli	144	178	307	246	195	211	165	200	367	216	96	84	97	162	104
augustus	152	151	293	247	193	223	136	191	344	205	103	49	97	162	105

Indexcijfers met vaste basis - (Basis : maandgemiddelde 1966 = 100)

(1) Voor 1975 gaat het om voorlopige cijfers.

(2) Met inbegrip van meubileringstextiel.

## BINNENLANDSE HANDEL EN TOERISME

## Omzetcijfers (vervolg)

## 2. Indexcijfers van de omzet (vervolg)

MAANDGEMIDDELDEN EN MAANDEN	KLEINHANDELSONDERNEMINGEN MET TEN MINSTE VIJF VESTIGINGEN				Super- markten (2)	TOTALE KLEINHANDEL (3)					
	Voedings- middelen	Textiel en kledings- artikelen (1)	Overige artikelen	Totaal		Totaal	Voedings- middelen (4)	Textiel en kledings- artikelen	Meubile- rings en huishoud- artikelen	Overige artikelen	TOTAAL
					Waarde						Hoeveel- heid (5)

## Indexcijfers met vaste basis (basis : maandgemiddelden 1966 = 100)

1967	116	110	112	114	116	106	100	103	103	104	102
1968	145	144	126	141	131	111	106	114	114	111	107
1969	184	169	142	173	162	118	120	128	127	122	114
1970	229	192	160	209	193	128	128	140	140	133	120
1971	293	206	163	251	232	133	137	171	150	143	125
1972	344	239	172	288	148	145	147	196	176	160	135
1973	414	258	193	336	299	159	173	240	197	183	145
1974	494	313	225	400	356	181	199	287	245	216	153
1974											
januari	420	245	212	343	294	161	155	242	209	184	140
februari	416	205	203	329	293	155	139	236	210	178	134
maart	476	257	248	387	335	173	182	272	235	204	152
april	457	368	205	385	340	174	222	275	239	214	156
mei	486	324	231	400	353	180	216	298	263	224	161
juni	474	288	216	382	350	179	208	296	257	220	156
juli	492	300	222	395	366	176	187	282	245	210	146
augustus	532	211	197	391	382	185	160	271	231	205	142
september	492	312	225	399	343	179	202	299	251	218	149
oktober	543	456	243	462	375	191	252	312	264	238	162
november	536	356	206	425	393	186	203	278	245	218	146
december	605	432	290	505	444	230	257	385	295	274	183
1975											
januari	541	311	231	427	373	185	183	272	261	216	144
februari	500	246	222	389	389	174	158	261	251	203	134
maart	564	335	231	444	406	195	218	301	278	235	154
april	564	412	266	472	398	197	242	308	295	244	159
mei	607	360	239	475	432	212	238	313	274	247	159
juni	550	339	239	440	404	204	219	312	287	243	156
juli	561	331	240	445	425	196	198	296	258	227	144
augustus	607	228	214	440	431	208	165	281	254	224	141

(1) Met inbegrip van meubileringstextiel.

(2) Kleine en middelgrote ondernemingen van supermarkten, met gehele of gedeeltelijke zelfbediening.

(3) Voor 1975 gaat het om voorlopige cijfers.

(4) Met inbegrip van tabak, maar alleen voor de kleine detailhandelsondernemingen.

(5) Waarde indexcijfers gedeeld door het algemene indexcijfer van de consumptieprijzen waaruit de diensten werden verwijderd.

## BINNENLANDSE HANDEL EN TOERISME (vervolg)

## Toerisme en hotelwezen : Aantal overnachtingen (1)

## 1. Evolutie in de tijd

Maandgemiddelden en maanden	Kuststreek	Kunst-historische steden	Ardennen en Maasstreek	Kempen	Andere Toeristische gemeenten	Totaal	Landen van gewone verblijfplaats (2)					
							België	Frankrijk	Nederland	Verenigd Koninkrijk	Bondsrepubliek Duitsland	V.S.A.
1966	1 311 549	244 081	233 943	92 683	88 823	1 971 078	1 447 765	106 611	90 720	117 415	71 545	33 761
1967	1 292 354	247 902	234 110	104 737	99 002	2 098 104	1 552 205	109 654	105 328	114 132	72 453	39 723
1968	1 378 422	235 025	257 354	116 234	96 412	2 083 448	1 559 980	101 305	114 816	98 173	71 600	35 293
1969	1 402 774	238 360	257 552	113 574	136 303	2 166 563	1 619 494	89 308	134 107	99 150	76 280	38 631
1970	1 425 825	247 246	294 471	135 534	132 856	2 235 932	1 661 818	91 527	132 197	108 934	87 404	42 532
1971	1 433 600	243 875	316 121	155 749	139 064	2 288 412	1 682 154	100 420	146 579	100 285	99 388	43 728
1972	1 388 003	240 847	342 467	149 146	142 701	2 263 164	1 681 639	89 647	144 658	95 208	94 752	41 742
1973	1 383 094	256 524	341 677	161 792	163 195	2 306 283	1 686 724	92 143	145 316	101 931	106 721	43 484
1974	1 368 590	273 153	346 355	155 003	170 637	2 313 738	1 690 625	88 102	150 799	91 295	111 077	48 222
1974												
januari *	105 382	187 512	56 306	17 517	57 159	423 876	190 240	33 701	20 193	25 010	30 951	40 459
februari *	108 229	187 891	64 398	18 742	57 878	437 138	196 988	35 771	23 999	25 327	33 953	38 278
maart *	139 394	229 722	64 280	22 939	62 787	519 122	226 084	45 758	26 610	35 718	41 137	47 681
april *	1 193 949	266 970	163 289	33 520	70 507	1 728 235	1 290 188	75 116	50 284	92 912	77 108	37 412
mei *	889 647	332 843	320 860	125 695	176 945	1 845 990	1 243 689	95 163	103 468	122 282	84 360	56 110
juni *	1 858 418	318 870	451 627	190 088	241 015	3 060 018	2 207 214	100 103	211 568	129 964	180 707	69 464
juli *	5 084 501	319 731	1 373 503	805 317	538 736	8 121 788	6 508 888	143 689	822 475	160 732	222 527	72 148
augustus *	5 012 036	328 939	1 057 205	483 931	478 718	7 360 829	5 892 175	246 663	319 522	190 275	410 587	59 339
september *	1 135 141	338 594	228 933	82 578	142 679	1 927 925	1 280 577	107 398	87 916	113 655	117 407	60 696
oktober *	2 232 260	315 863	96 114	22 986	77 855	736 078	343 540	54 718	48 217	51 834	54 751	44 247
november *	182 013	248 818	86 942	22 037	71 227	611 037	293 652	51 223	30 626	30 626	37 311	28 711
december *	233 256	192 619	103 057	17 150	63 372	609 454	372 942	38 881	33 285	23 903	28 679	21 442
1975												
januari *	87 388	209 878	63 099	15 686	53 543	429 594	193 194	37 827	26 068	26 805	28 272	24 686
februari *	86 260	211 837	69 769	18 123	61 363	447 352	199 534	40 220	28 279	29 703	33 433	23 332
maart *	270 811	255 649	105 910	22 262	73 607	728 239	366 724	55 919	37 411	72 418	59 881	28 066
april *	1 007 263	283 196	131 352	31 414	82 621	1 535 846	1 131 245	56 810	41 159	86 126	62 048	32 489
mei *	1 119 688	347 101	442 248	163 051	233 005	2 385 093	1 648 779	113 118	154 443	150 050	115 481	47 834

(1) In deze tabel zijn de overnachtingen op kampeerterrainen inbegrepen.

(2) Deze cijfers zijn reeds begrepen in de kolom "Totaal".

## BINNENLANDSE HANDEL EN TOERISME (vervolg)

Toerisme en Hotelwezen : aantal overnachtingen (vervolg)

## 2. Algemene resultaten volgens toeristische streek - april 1975

LAND VAN GEWONE VERBLIJFPLAATS	Erkende hotels	Niet erkende inrich- tingen	Inrich- tingen voor so- ciaal toe- risme	Kuurin- rich- tingen	Vakantie- kolonies	Gemeubelde kamers vil- la's appar- tementen, betalende gasten	Camping	Totaal
<b>HET RIJK</b>								
Bondsrepubliek Duitsland	40 107	5 574	2 996	6	305	13 060	-	62 048
Verenigd-Koninkrijk	75 083	5 332	3 747	-	1 344	620	-	86 126
Spanje	6 494	3 518	185	-	219	-	-	10 416
Frankrijk	39 612	7 396	1 647	187	475	7 493	-	56 810
Italië	13 319	2 014	151	54	296	72	-	15 906
Luxemburg (G.H.)	2 528	262	10	-	1 346	673	-	4 819
Nederland	28 207	4 434	5 216	123	1 219	1 960	-	41 159
Andere landen uit Europa	47 928	4 715	1 402	116	171	182	-	54 514
Azië	7 682	895	4 228	-	-	-	-	12 805
Republiek van de Zaïre	2 479	504	475	-	387	145	-	3 990
Andere landen uit Afrika	6 790	1 684	839	-	302	118	-	9 733
Ver. Staten v. Noord-Amerika	30 292	1 314	736	-	-	147	-	32 489
Andere landen uit Amerika	9 613	1 428	526	5	-	297	-	11 869
Oceanië	1 618	61	224	-	2	-	-	1 905
Vaderlandlozen	12	-	-	-	-	-	-	12
Totaal buitenland :	311 764	39 131	22 382	491	6 066	24 767	-	404 601
België :	102 229	33 069	131 470	50 765	125 864	687 848	-	1 131 245
<i>Algemeen totaal :</i>	<i>413 993</i>	<i>72 200</i>	<i>153 852</i>	<i>51 256</i>	<i>131 930</i>	<i>712 615</i>	<i>-</i>	<i>1 535 846</i>
<b>KUJSTREEK</b>								
Bondsrepubliek Duitsland	3 907	480	488	-	305	13 044	-	18 224
Verenigd-Koninkrijk	34 056	2 307	216	-	1 295	620	-	38 494
Spanje	31	33	1	-	219	-	-	284
Frankrijk	1 386	185	99	29	319	7 223	-	9 241
Italië	244	45	-	29	138	72	-	528
Luxemburg (G.H.)	456	44	5	-	1 286	671	-	2 462
Nederland	1 906	173	422	-	17	1 867	-	4 385
Andere landen uit Europa	959	44	96	116	61	171	-	1 447
Azië	54	-	3 927	-	-	-	-	3 981
Republiek van de Zaïre	10	1	384	-	357	58	-	810
Andere landen uit Afrika	77	5	5	-	237	56	-	380
Ver. Staten v. Noord-Amerika	183	11	77	-	-	116	-	387
Andere landen uit Amerika	114	13	45	-	-	30	-	202
Oceanië	21	-	36	-	-	-	-	57
Vaderlandlozen	-	-	-	-	-	-	-	-
Totaal buitenland :	43 404	3 341	5 801	174	4 234	23 928	-	80 882
België :	45 879	8 892	73 196	13 384	101 294	683 736	-	926 381
<i>Algemeen totaal :</i>	<i>89 283</i>	<i>12 233</i>	<i>78 997</i>	<i>13 558</i>	<i>105 528</i>	<i>707 664</i>	<i>-</i>	<i>1 007 263</i>
<b>KUNSTHISTORISCHE STEDEN</b>								
Bondsrepubliek Duitsland	27 713	2 268	1 768	-	-	2	-	31 751
Verenigd-Koninkrijk	33 420	2 357	1 826	-	49	-	-	37 652
Spanje	5 732	3 228	132	-	-	-	-	9 092
Frankrijk	29 401	3 866	1 072	-	42	74	-	34 455
Italië	11 586	1 016	61	-	-	-	-	12 693
Luxemburg (G.H.)	1 367	125	1	-	-	2	-	1 495
Nederland	17 221	1 805	2 111	-	-	-	-	21 137
Andere landen uit Europa	37 747	3 494	589	-	-	11	-	41 841
Azië	6 912	740	261	-	-	-	-	7 913
Republiek van de Zaïre	2 207	261	81	-	-	-	-	2 549
Andere landen uit Afrika	5 946	1 243	828	-	-	2	-	8 019
Ver. Staten v. Noord-Amerika	25 113	740	416	-	-	31	-	26 300
Andere landen uit Amerika	8 837	1 145	445	-	-	6	-	10 433
Oceanië	1 533	54	157	-	2	-	-	1 746
Vaderlandlozen	10	-	-	-	-	-	-	10
Totaal buitenland :	214 745	22 372	9 748	-	93	128	-	247 086
België :	20 243	13 190	1 300	304	891	182	-	36 110
<i>Algemeen totaal :</i>	<i>234 988</i>	<i>35 562</i>	<i>11 048</i>	<i>304</i>	<i>984</i>	<i>310</i>	<i>-</i>	<i>283 196</i>

## BINNENLANDSE HANDEL EN TOERISME (vervolg)

## Toerisme en hotelwezen - Aantal overnachtingen (vervolg)

## 2. Algemene resultaten volgens toeristische streek - april 1975

LAND VAN GEWONE VERBLIJFPLAATS	Erkende hotels	Niet er- kende in- richtingen	Inrichtin- gen voor sociaal toerisme	Kuurin- rich- tingen	Vakantie- kolonies	Gemeubel- de kamers, villa's, appartementen, beta- lende gas- ten	Camping	Totaal
<b>MAAS EN ARDENNEN</b>								
Bondsrepubliek Duitsland	2 076	392	576	6	-	10	-	3 060
Verenigd-Koninkrijk	3 378	33	579	-	-	-	-	3 990
Spanje	179	9	20	-	-	-	-	208
Frankrijk	2 680	593	294	38	114	95	-	3 814
Italië	272	112	57	-	158	-	-	599
Luxemburg (G.H.)	80	4	4	-	60	-	-	148
Nederland	3 738	409	2 114	89	210	87	-	6 647
Andere landen uit Europa	1 119	54	656	-	90	-	-	1 919
Azië	77	-	29	-	-	-	-	106
Republiek van de Zaïre	61	-	-	-	30	87	-	178
Andere landen uit Afrika	63	22	-	-	30	-	-	115
Ver. Staten van Noord-Amerika	359	18	26	-	-	-	-	403
Andere landen uit Amerika	130	26	24	-	-	261	-	441
Oceanië	10	2	7	-	-	-	-	19
Vaderlandlozen	2	-	-	-	-	-	-	2
Totaal buitenland :	14 224	1 674	4 386	133	692	540	-	21 649
België :	24 080	4 777	35 970	29 053	12 425	3 398	-	109 703
<i>Algemeen totaal :</i>	<i>38 304</i>	<i>6 451</i>	<i>40 356</i>	<i>29 186</i>	<i>13 117</i>	<i>3 938</i>	-	<i>131 352</i>
<b>KEMPEN</b>								
Bondsrepubliek Duitsland	748	768	76	-	-	3	-	1 595
Verenigd-Koninkrijk	400	225	43	-	-	-	-	668
Spanje	65	22	-	-	-	-	-	87
Frankrijk	333	510	4	-	-	-	-	847
Italië	104	22	-	-	-	-	-	126
Luxemburg (G.H.)	1	3	-	-	-	-	-	4
Nederland	799	580	184	30	-	6	-	1 599
Andere landen uit Europa	268	272	8	-	-	-	-	548
Azië	210	15	7	-	-	-	-	232
Republiek van de Zaïre	107	-	-	-	-	-	-	107
Andere landen uit Afrika	19	31	-	-	-	-	-	50
Ver. Staten van Noord-Amerika	158	127	209	-	-	-	-	494
Andere landen uit Amerika	23	125	6	-	-	-	-	154
Oceanië	2	-	12	-	-	-	-	14
Vaderlandlozen	-	-	-	-	-	-	-	-
Totaal buitenland :	3 237	2 700	549	30	-	9	-	6 525
België :	2 468	1 367	10 361	2 177	8 426	90	-	24 889
<i>Algemeen totaal :</i>	<i>5 705</i>	<i>4 067</i>	<i>10 910</i>	<i>2 207</i>	<i>8 426</i>	<i>99</i>	-	<i>31 414</i>
<b>ANDERE TOERISTISCHE GEMEENTEN</b>								
Bondsrepubliek Duitsland	5 663	1 666	88	-	-	1	-	7 418
Verenigd-Koninkrijk	3 829	410	1 083	-	-	-	-	5 322
Spanje	487	226	32	-	-	-	-	745
Frankrijk	5 812	2 242	178	120	-	101	-	8 453
Italië	1 113	789	33	25	-	-	-	1 960
Luxemburg (G.H.)	624	86	-	-	-	-	-	710
Nederland	4 543	1 467	385	4	992	-	-	7 391
Andere landen uit Europa	7 835	851	53	-	20	-	-	8 759
Azië	429	140	4	-	-	-	-	573
Republiek van de Zaïre	94	242	10	-	-	-	-	346
Andere landen uit Afrika	685	383	6	-	35	60	-	1 169
Ver. Staten van Noord-Amerika	4 479	418	8	-	-	-	-	4 905
Andere landen uit Amerika	509	119	6	5	-	-	-	639
Oceanië	52	5	12	-	-	-	-	69
Vaderlandlozen	-	-	-	-	-	-	-	-
Totaal buitenland :	36 154	9 044	1 898	154	1 047	162	-	48 459
België :	9 559	4 843	10 643	5 847	2 828	442	-	34 162
<i>Algemeen totaal :</i>	<i>45 713</i>	<i>13 887</i>	<i>12 541</i>	<i>6 001</i>	<i>3 875</i>	<i>604</i>	-	<i>82 621</i>

## BINNENLANDSE HANDEL EN TOERISME (vervolg)

## Toerisme en hotelwezen - Aantal overnachtingen (vervolg)

## 3.- Algemeen resultaten volgens toeristische streek - mei 1975

LAND VAN GEWONE VERBLIJFPLAATS	Erkende hotels	Niet erkende inrich- tingen	Inrich- tingen voor so- ciaal toe- risme	Kuuri- rich- tingen	Vakantie- kolonies	Gemeubelde kamers vil- la's appar- tementen, betalende gasten	Camping	Totaal
<b>HET RIJK</b>								
Bondsrepubliek Duitsland	66 994	11 932	7 555	266	925	13 164	14 645	115 481
Verenigd-Koninkrijk	114 625	10 201	4 684	4	3 488	968	16 080	150 050
Spanje	8 716	3 587	370	11	440	19	311	13 454
Frankrijk	55 033	9 658	16 343	145	2 119	18 666	11 154	113 118
Italië	14 325	2 254	127	31	464	3	1 629	18 833
Luxemburg (G.H.)	5 506	1 001	110	22	1 179	3 820	1 138	12 776
Nederland	44 098	6 924	11 090	271	3 521	3 563	84 976	154 443
Andere landen uit Europa	51 658	5 467	1 065	132	424	425	2 532	61 703
Azië	10 187	1 213	3 067	-	-	2	92	14 561
Republiek van de Zaïre	2 709	62	77	-	155	293	12	3 308
Andere landen uit Afrika	7 450	2 002	846	11	387	93	325	11 114
Ver. Staten v. Noord-Amerika	44 629	1 481	825	1	3	-	895	47 834
Andere landen uit Amerika	13 612	1 621	858	6	-	62	702	16 861
Oceanië	1 497	128	289	-	-	2	848	2 764
Vaderlandlozen	14	-	-	-	-	-	-	14
Totaal buitenland :	441 053	57 531	47 306	900	13 105	41 080	135 339	736 314
België :	154 633	51 075	171 753	60 301	95 355	496 869	618 793	1 648 779
<i>Algemeen totaal :</i>	<i>595 686</i>	<i>108 606</i>	<i>219 059</i>	<i>61 201</i>	<i>108 460</i>	<i>537 949</i>	<i>754 132</i>	<i>2 385 093</i>
<b>KIJSTSTREEK</b>								
Bondsrepubliek Duitsland	13 116	3 247	2 551	-	750	13 095	4 601	37 260
Verenigd-Koninkrijk	67 955	7 038	1 648	-	3 831	967	11 736	92 675
Spanje	193	53	-	-	440	18	110	814
Frankrijk	3 942	1 024	12 066	31	1 995	18 375	4 483	41 916
Italië	373	208	3	31	242	-	861	1 718
Luxemburg (G.H.)	3 110	734	21	-	1 117	3 791	790	9 563
Nederland	7 469	690	562	-	498	3 462	2 492	15 173
Andere landen uit Europa	3 634	428	42	62	331	410	522	5 429
Azië	120	5	2 738	-	-	-	45	2 908
Republiek van de Zaïre	40	4	-	-	124	270	2	440
Andere landen uit Afrika	155	69	8	-	325	-	22	579
Ver. Staten v. Noord-Amerika	627	37	49	-	-	-	68	781
Andere landen uit Amerika	189	43	87	-	-	62	37	418
Oceanië	46	14	44	-	-	-	36	140
Vaderlandlozen	-	-	-	-	-	-	-	-
Totaal buitenland :	100 869	13 594	19 819	124	9 153	40 450	25 805	209 814
België :	73 662	21 355	91 830	17 647	71 508	491 393	222 479	989 874
<i>Algemeen totaal :</i>	<i>174 531</i>	<i>34 949</i>	<i>111 649</i>	<i>17 771</i>	<i>80 661</i>	<i>531 843</i>	<i>248 284</i>	<i>1 199 688</i>
<b>KUNSTHISTORISCHE STEDEN</b>								
Bondsrepubliek Duitsland	40 331	4 402	2 529	11	155	4	501	47 933
Verenigd-Koninkrijk	36 789	2 248	1 359	4	157	1	1 542	42 100
Spanje	7 691	3 317	309	11	-	1	17	11 346
Frankrijk	38 899	5 386	2 415	9	-	85	1 131	47 925
Italië	11 714	1 116	43	-	1	3	46	12 923
Luxemburg (G.H.)	1 655	137	46	6	-	-	8	1 852
Nederland	19 346	2 976	2 768	-	-	6	1 113	26 209
Andere landen uit Europa	39 806	3 824	717	14	-	11	305	44 677
Azië	8 886	1 169	302	-	-	2	16	10 375
Republiek van de Zaïre	2 552	44	76	-	-	-	-	2 672
Andere landen uit Afrika	6 384	1 474	832	11	-	-	24	8 725
Ver. Staten v. Noord-Amerika	36 814	1 075	587	1	3	-	123	38 603
Andere landen uit Amerika	11 770	1 457	692	6	-	-	43	13 968
Oceanië	1 365	108	193	-	-	2	167	1 835
Vaderlandlozen	14	-	-	-	-	-	-	14
Totaal buitenland :	264 016	28 733	12 868	73	316	115	5 036	311 157
België :	19 382	11 817	941	233	811	216	2 544	35 944
<i>Algemeen totaal :</i>	<i>283 398</i>	<i>40 550</i>	<i>13 809</i>	<i>306</i>	<i>1 127</i>	<i>331</i>	<i>7 580</i>	<i>347 101</i>



## BINNENLANDSE HANDEL EN TOERISME (vervolg)

Toerisme en hotelwezen : aantal overnachtingen (vervolg)

## 3. Algemene resultaten volgens toeristische streek - mei 1975

LAND VAN GEWONE VERBLIJFPLAATS	Erkende hotels	Niet erkende inrichtingen	Inrichtingen voor sociaal toerisme	Kuurinrichtingen	Vakantiekolonies	Gemeubelde kamers, villa's, appartementen, betalende gasten	Camping	Totaal
<b>MAAS EN ARDENNEN</b>								
Bondsrepubliek Duitsland	5 944	1 557	1 180	255	-	55	4 564	13 555
Verenigd-Koninkrijk	5 078	110	1 507	-	-	-	816	7 511
Spanje	141	18	30	-	-	-	64	253
Frankrijk	5 150	627	1 526	8	124	87	1 370	8 892
Italië	717	50	42	-	221	-	437	1 467
Luxemburg (G.H.)	195	22	43	16	62	29	338	705
Nederland	11 386	945	4 483	240	248	89	27 010	44 401
Andere landen uit Europa	1 708	223	120	2	93	4	801	2 951
Azië	146	5	3	-	-	-	-	154
Republiek van de Zaïre	46	-	1	-	31	23	10	111
Andere landen uit Afrika	71	6	4	-	62	-	23	166
Ver. Staten van Noord-Amerika	826	25	44	-	-	-	131	1 026
Andere landen uit Amerika	292	15	33	-	-	-	111	451
Oceanië	24	1	15	-	-	-	40	80
Vaderlandlozen	-	-	-	-	-	-	-	-
Totaal buitenland :	31 724	3 604	9 031	521	841	287	35 715	81 723
België :	46 746	10 684	59 860	32 952	13 516	4 709	192 058	360 525
<i>Algemeen totaal :</i>	<i>78 470</i>	<i>14 288</i>	<i>68 891</i>	<i>33 473</i>	<i>14 357</i>	<i>4 996</i>	<i>227 773</i>	<i>442 248</i>
<b>KEMPEN</b>								
Bondsrepubliek Duitsland	860	1 004	253	-	-	10	1 666	3 793
Verenigd-Koninkrijk	383	226	6	-	-	-	435	1 050
Spanje	64	89	-	-	-	-	-	153
Frankrijk	274	402	58	-	-	4	320	1 058
Italië	91	38	1	-	-	-	14	144
Luxemburg (G.H.)	12	6	-	-	-	-	-	18
Nederland	895	503	1 734	31	-	6	47 681	50 850
Andere landen uit Europa	347	239	12	35	-	-	115	748
Azië	113	2	-	-	-	-	-	115
Republiek van de Zaïre	-	5	-	-	-	-	-	5
Andere landen uit Afrika	165	33	-	-	-	-	-	198
Ver. Staten van Noord-Amerika	259	100	1	-	-	-	180	540
Andere landen uit Amerika	220	12	-	-	-	-	45	277
Oceanië	3	-	10	-	-	-	8	21
Vaderlandlozen	-	-	-	-	-	-	-	-
Totaal buitenland :	3 686	2 659	2 075	66	-	20	50 464	58 970
België :	4 265	1 745	12 960	3 271	5 422	96	76 322	104 081
<i>Algemeen totaal :</i>	<i>7 951</i>	<i>4 404</i>	<i>15 035</i>	<i>3 337</i>	<i>5 422</i>	<i>116</i>	<i>126 786</i>	<i>163 051</i>
<b>ANDERE TOERISTISCHE GEMEENTEN</b>								
Bondsrepubliek Duitsland	6 843	1 722	1 042	-	20	-	3 313	12 940
Verenigd-Koninkrijk	4 420	579	164	-	-	-	1 551	6 714
Spanje	627	110	31	-	-	-	120	888
Frankrijk	6 768	2 219	278	97	-	115	3 850	13 327
Italië	1 430	842	38	-	-	-	271	2 581
Luxemburg (G.H.)	534	102	-	-	-	-	2	638
Nederland	5 002	1 810	1 543	-	2 775	-	6 680	17 810
Andere landen uit Europa	6 163	753	174	19	-	-	789	7 898
Azië	922	32	24	-	-	-	31	1 009
Republiek van de Zaïre	71	9	-	-	-	-	-	80
Andere landen uit Afrika	675	420	2	-	-	93	256	1 446
Ver. Staten van Noord-Amerika	6 103	244	144	-	-	-	393	6 884
Andere landen uit Amerika	1 141	94	46	-	-	-	466	1 747
Oceanië	59	5	27	-	-	-	597	688
Vaderlandlozen	-	-	-	-	-	-	-	-
Totaal buitenland :	40 758	8 941	3 513	116	2 795	208	18 319	74 650
België :	10 578	5 474	6 162	6 198	4 098	455	125 390	158 355
<i>Algemeen totaal :</i>	<i>51 336</i>	<i>14 415</i>	<i>9 675</i>	<i>6 314</i>	<i>6 893</i>	<i>663</i>	<i>143 709</i>	<i>233 005</i>

## HANDELSREGISTER

## A.- Inschrijvingen en schrappingen (1)

Tabel I.- Indeling van de ondernemingen naar het aantal vestigingen die er deel van uitmaken

Rubrieken	December 1974		Jaar 1974		Situatie op 1. 1. 1975	Januari 1975		Februari 1975		Maart 1975		
	Inschrij- vingen	Schrap- pingen	Inschrij- vingen	Schrap- pingen		Inschrij- vingen	Schrap- pingen	Inschrij- vingen	Schrap- pingen	Inschrij- vingen	Schrap- pingen	
<b>A. Natuurlijke personen</b>												
Ondernemin- gen met	1 vestiging	3 166	1 408	31 140	22 518	313 847	3 439	1 896	2 439	2 954	2 818	2 881
	2 vestigingen	51	38	515	639	13 117	92	55	32	85	66	90
	3 vestigingen	2	2	40	43	1 117	9	3	1	4	1	6
	4 vestigingen	2	1	14	14	240	3	-	-	-	1	3
	5 vestigingen en meer	-	-	9	4	196	1	-	-	-	-	2
<i>Totaal aantal ondernemingen</i>		<i>3 221</i>	<i>1 449</i>	<i>31 718</i>	<i>23 218</i>	<i>328 517</i>	<i>3 544</i>	<i>1 954</i>	<i>2 472</i>	<i>3 043</i>	<i>2 886</i>	<i>2 982</i>
<i>Totaal aantal vestigingen (2)</i>		<i>3 283</i>	<i>1 596</i>	<i>34 632</i>	<i>25 403</i>	<i>346 240</i>	<i>3 677</i>	<i>2 139</i>	<i>2 510</i>	<i>3 246</i>	<i>2 960</i>	<i>3 239</i>
<b>B. Rechtspersonen</b>												
Ondernemin- gen met	1 vestiging	658	6	7 120	1 127	62 721	775	103	468	156	527	152
	2 vestigingen	10	-	239	56	4 134	32	3	13	1	22	9
	3 vestigingen	2	-	48	7	969	8	-	1	-	2	2
	4 vestigingen	-	-	13	1	355	3	-	-	-	1	1
	5 vestigingen en meer	-	-	13	1	753	-	-	-	1	1	-
<i>Totaal aantal ondernemingen</i>		<i>670</i>	<i>6</i>	<i>7 433</i>	<i>1 192</i>	<i>68 932</i>	<i>818</i>	<i>106</i>	<i>482</i>	<i>158</i>	<i>553</i>	<i>164</i>
<i>Totaal aantal vestigingen (2)</i>		<i>686</i>	<i>12</i>	<i>9 196</i>	<i>1 859</i>	<i>91 426</i>	<i>877</i>	<i>174</i>	<i>501</i>	<i>260</i>	<i>587</i>	<i>232</i>
<i>Algemeen totaal van de ondernemingen</i>		<i>3 891</i>	<i>1 455</i>	<i>39 151</i>	<i>24 410</i>	<i>397 449</i>	<i>4 362</i>	<i>2 060</i>	<i>2 954</i>	<i>3 201</i>	<i>3 439</i>	<i>3 146</i>
<i>Algemeen totaal van de vestigingen (2)</i>		<i>3 969</i>	<i>1 608</i>	<i>43 828</i>	<i>27 262</i>	<i>437 666</i>	<i>4 554</i>	<i>2 313</i>	<i>3 011</i>	<i>3 506</i>	<i>3 547</i>	<i>3 471</i>

(1) Voor de interpretatie van de gepubliceerde cijfers, zie publicatie "Handelsstatistieken" nr 3 maart 1974, blz. 7.

(2) Inbegrepen de ingeschreven (geschrapte) vestigingen die behoren tot bestaande ondernemingen bij het begin van de maand der inschrijvingen (op het einde van de maand der schrapping) van de beschouwde inrichting(en).

## HANDELSREGISTER (vervolg)

## A. Inschrijvingen en schrappingen (vervolg)

Tabel II.- Indeling van de vestigingen naar feitelijke bedrijvigheid

Bedrijvigheid	December 1974		Jaar 1974		Situatie op 1. 1. 1975	Januari 1975		Februari 1975		Maart 1975	
	Inschrijvingen	Schrappingen	Inschrijvingen	Schrappingen		Inschrijvingen	Schrappingen	Inschrijvingen	Schrappingen	Inschrijvingen	Schrappingen
1. Landbouw, bosbouw, jacht en visserij	75	22	717	318	8 125	76	30	62	49	51	43
2. Bodemindustrie	1	-	31	14	509	1	1	2	4	5	2
3. Be- en verwerkende nijverheid											
Voedingsnijverheid	71	32	670	526	11 513	103	50	66	85	65	73
Fabrikatie van dranken	-	-	27	22	688	2	2	2	6	1	8
Tabaksnijverheid	1	-	1	3	145	2	-	-	-	1	2
Textielnijverheid	21	5	182	107	2 697	15	9	6	19	10	11
Fabrikatie van schoenen en kledingsartikelen	44	30	432	437	7 306	43	37	33	52	30	63
Hout- en kurknijverheid	29	9	407	220	5 196	48	33	24	23	43	41
Papier- en kartonnijverheid	7	-	37	14	486	4	3	2	1	2	4
Druk- en uitgeversbedrijf en aanverwante nijverheid	40	17	423	197	4 856	53	13	25	23	31	38
Nijverheid van leder en bontwerk	4	2	52	45	768	6	3	1	9	1	2
Rubbernijverheid	1	-	19	4	195	1	1	-	2	-	1
Scheikundige industrie	8	2	103	55	1 332	8	7	3	7	10	9
Nijverheid der petroleum- en steenkoolbedrijven	1	-	3	3	56	-	-	-	-	-	-
Nijverheid van de niet-metaalhoudende mineralen met uitzondering van de in voorgaande rub. opg. delfstoffen	18	-	114	54	1 624	8	5	4	8	6	6
Basismetalaalnijverheid	5	1	40	26	791	11	2	3	7	4	5
Metaalverwerkende nijverheid	47	19	506	254	5 447	59	16	32	30	44	37
Fabrikatie van machines met uitzondering van elektrische	20	4	166	84	2 364	19	7	7	19	18	12
Konstructie van elektrische machines, toestellen en toebehoren	44	17	517	289	6 453	59	25	36	26	30	37
Konstructie van transportmaterieel	108	38	925	579	12 082	106	47	51	65	77	73
Diverse fabrieksnijverheid	43	16	450	259	4 747	50	19	24	33	36	31
<i>Totaal</i>	<i>512</i>	<i>192</i>	<i>5 074</i>	<i>3 178</i>	<i>68 746</i>	<i>597</i>	<i>279</i>	<i>319</i>	<i>415</i>	<i>409</i>	<i>453</i>
4. Bouwnijverheid	341	107	3 688	1 784	40 892	410	171	274	256	304	269
5. Elektriciteit, gas, water, stoom en warmte	-	-	6	3	180	-	-	-	-	-	-
6. Groothandel	380	102	4 015	1 886	42 122	436	154	265	250	300	304

## HANDELSREGISTER (vervolg)

## A. Inschrijvingen en schrappingen (vervolg)

Tabel II. - Indeling van de vestigingen naar feitelijke bedrijvigheid (vervolg)

	1974 December		1974 Jaar		Situatie op 1. 1. 1975	Januari 1975		Februari 1975		Maart 1975	
	Inschrij- vingen	Schrap- pingen	Inschrij- vingen	Schrap- pingen		Inschrij- vingen	Schrap- pingen	Inschrij- vingen	Schrap- pingen	Inschrij- vingen	Schrap- pingen
<b>7. Kleinhandel</b>											
Kleinhandel in voedings- en tabakswa- ren	376	199	3 596	3 804	52 302	395	321	242	627	332	437
Kleinhandel in textielwa- ren, kleding en schoeisel	179	87	2 053	1 461	22 052	208	111	138	217	165	200
Kleinhandel in artikelen voor meubilering, onderhoud en huishoudelijke uitrusting	159	63	1 466	1 049	16 335	169	72	100	144	131	119
Kleinhandel in luxeartikelen, precisieartikelen, kunstvoor- werpen en fantasieartikelen	107	39	1 179	697	11 703	110	51	101	99	103	94
Kleinhandel in auto's, motor- rijwielen, fietsen en aanver- wante handel	90	39	956	672	10 321	83	52	49	71	64	80
Kleinhandel in papierwa- ren, boeken, kantoorbehoef- ten en artikelen voor muziek	66	25	654	454	5 315	56	34	38	60	50	59
Kleinhandel in speelgoed en artikelen voor sport, vis- vangst, jacht en artikelen voor kinderen	16	5	248	127	2 017	33	8	13	18	18	27
Kleinhandel in diverse artikelen	100	44	993	647	11 263	111	54	94	91	98	87
Kleinhandel met meer dan één afdeling	7	3	120	105	2 734	15	8	7	16	9	10
<i>Totaal</i>	<i>1 100</i>	<i>504</i>	<i>11 285</i>	<i>9 016</i>	<i>134 042</i>	<i>1 180</i>	<i>711</i>	<i>782</i>	<i>1 343</i>	<i>970</i>	<i>1 113</i>
<b>8. Banken, verzekeringen en ondernemingen in onro- ende goederen</b>											
Banken en andere financiële instellingen	11	2	597	144	7 500	11	13	12	26	9	33
Verzekeringen	39	8	426	100	5 007	40	12	20	24	34	18
Ondernemingen in onro- ende goederen	63	10	810	187	5 390	60	16	58	23	63	27
<i>Totaal</i>	<i>113</i>	<i>20</i>	<i>1 833</i>	<i>431</i>	<i>17 897</i>	<i>111</i>	<i>41</i>	<i>90</i>	<i>73</i>	<i>106</i>	<i>78</i>
<b>9. Vervoer, opslag en verkeer</b>	131	43	1 554	828	16 227	165	83	143	102	133	109
<b>10. Diensten</b>											
<i>Diensten aan bedrijven</i>	<i>196</i>	<i>47</i>	<i>2 350</i>	<i>951</i>	<i>14 422</i>	<i>293</i>	<i>81</i>	<i>190</i>	<i>95</i>	<i>201</i>	<i>166</i>
Diensten in verband met ontspanning	41	17	687	213	4 757	52	24	36	42	37	32
Diensten aan personen	1 056	550	12 053	8 236	86 522	1 187	722	834	855	1 002	873
Andere	5	4	109	38	856	14	2	2	2	9	2
<i>Totaal</i>	<i>1 298</i>	<i>618</i>	<i>15 199</i>	<i>9 438</i>	<i>106 557</i>	<i>1 546</i>	<i>829</i>	<i>1 062</i>	<i>994</i>	<i>1 249</i>	<i>1 073</i>
<b>11. Bedrijfszetel zonder aktiviteit</b>	18	-	446	366	2 369	32	14	12	20	20	27
<b>12. Algemeen totaal</b>	<b>3 969</b>	<b>1 608</b>	<b>43 828</b>	<b>27 262</b>	<b>437 666</b>	<b>4 554</b>	<b>2 313</b>	<b>3 011</b>	<b>3 506</b>	<b>3 547</b>	<b>3 471</b>

## HANDELSREGISTER (vervolg)

## A. Inschrijvingen en schrappingen (vervolg)

Tabel III.- Indeling van de vestigingen volgens nationaliteit, geslacht van de eigenaar, rechtsvorm van de onderneming en naar distributievorm

Aantal vestigingen	December 1974		Jaar 1974		Situatie op 1.1.1975	Januari 1975		Februari 1975		Maart 1975	
	Inschrijvingen	Schrappingen	Inschrijvingen	Schrappingen		Inschrijvingen	Schrappingen	Inschrijvingen	Schrappingen	Inschrijvingen	Schrappingen
INDELING											
A. Volgens nationaliteit											
1. Natuurlijke personen											
België	3 265	1 485	32 079	23 939	344 970	3 635	2 004	2 472	3 133	2 929	3 089
Andere landen	17	9	336	65	1 270	38	11	34	3	28	14
<i>Totaal (1)</i>	<i>3 283</i>	<i>1 506</i>	<i>34 632</i>	<i>25 403</i>	<i>346 240</i>	<i>3 677</i>	<i>2 139</i>	<i>2 510</i>	<i>3 246</i>	<i>2 960</i>	<i>3 239</i>
2. Rechtspersonen (2)											
België	669	6	8 128	1 224	89 807	867	108	482	174	578	175
Andere landen	15	-	166	50	1 619	8	1	15	9	8	5
<i>Totaal (1)</i>	<i>686</i>	<i>12</i>	<i>9 196</i>	<i>1 859</i>	<i>91 426</i>	<i>877</i>	<i>174</i>	<i>501</i>	<i>260</i>	<i>587</i>	<i>232</i>
B. Volgens geslacht van de eigenaar van de onderneming (natuurlijke personen)											
1. Mannen	2 019	879	19 323	13 301	239 337	2 318	1 151	1 582	1 768	1 772	1 951
2. Vrouwen	1 263	615	13 092	10 703	106 903	1 355	864	924	1 368	1 185	1 152
<i>Totaal (1)</i>	<i>3 283</i>	<i>1 596</i>	<i>34 632</i>	<i>25 403</i>	<i>346 240</i>	<i>3 677</i>	<i>2 139</i>	<i>2 510</i>	<i>3 246</i>	<i>2 960</i>	<i>3 239</i>
C. Volgens rechtsvorm van de onderneming(rechtspersonen)											
Buitenlandse vennootschap in vereffening	9	-	140	164	1 095	16	8	5	13	10	13
Buitenlandse vennootschap waarvan het type niet duidelijk gespecificeerd is	8	-	118	37	842	4	1	13	4	5	4
Naamloze vennootschap	189	4	2 812	380	36 127	244	27	134	38	201	61
Blootcommanditaire vennootschap	2	-	16	4	291	-	1	1	2	2	1
Commanditaire vennootschap op aandelen	-	-	-	2	16	-	-	-	-	-	-
Coöperaties	27	-	205	96	6 199	23	6	13	17	4	17
Vennootschap onder firma	3	-	41	24	643	7	6	2	4	4	2
P.V.B.A.	446	2	4 962	567	46 213	581	60	329	105	360	82
V.Z.W.	-	-	-	-	-	-	-	-	-	-	-
<i>Totaal (1)</i>	<i>686</i>	<i>12</i>	<i>9 196</i>	<i>1 859</i>	<i>91 426</i>	<i>877</i>	<i>174</i>	<i>501</i>	<i>260</i>	<i>587</i>	<i>232</i>
D. Volgens distributievorm											
Gewone vestiging	3 811	1 530	41 761	25 778	419 125	4 359	2 185	2 887	3 352	3 381	3 310
Leurhandel	99	56	1 143	840	11 993	109	69	64	108	107	105
Andere	41	22	478	278	4 179	54	45	48	26	39	29
Bedrijfszetel zonder activiteit	18	-	446	366	2 369	32	14	12	20	20	27
<i>Totaal</i>	<i>3 969</i>	<i>1 608</i>	<i>43 828</i>	<i>27 262</i>	<i>437 666</i>	<i>4 554</i>	<i>2 313</i>	<i>3 011</i>	<i>3 506</i>	<i>3 547</i>	<i>3 471</i>

(1) Inbegrepen de ingeschreven (geschrapte) vestigingen die behoren tot bestaande ondernemingen bij het begin van de maand der inschrijvingen (op het einde van de maand der schrappingen) van de beschouwde inrichting(en).

(2) De nationaliteit van de rechtspersonen wordt bepaald aan de hand van het adres van de bedrijfszetel der onderneming.

## HANDELSREGISTER (vervolg)

## A. Inschrijvingen en schrappingen (vervolg)

Tabel IV.- Spreiding van vestigingen per arrondissement (1)

Arrondissementen en provincies	December 1974		Jaar 1974		Situatie op 1. 1. 1975	Januari 1975		Februari 1975		Maart 1975	
	Inschrij- vingen	Schrap- pingen	Inschrij- vingen	Schrap- pingen		Inschrij- vingen	Schrap- pingen	Inschrij- vingen	Schrap- pingen	Inschrij- vingen	Schrap- pingen
Antwerpen	467	158	4 420	2 818	42 464	408	261	330	404	362	258
Mechelen	26	29	932	584	10 552	65	30	102	17	190	29
Turnhout	132	73	1 381	688	12 543	141	49	31	95	121	101
<i>Provincie Antwerpen</i>	<b>625</b>	<b>260</b>	<b>6 733</b>	<b>4 090</b>	<b>65 559</b>	<b>614</b>	<b>340</b>	<b>463</b>	<b>516</b>	<b>663</b>	<b>388</b>
Brussel-Hoofdstad	407	210	6 893	4 372	62 529	839	365	381	114	453	901
Halle-Vilvoorde	125	49	1 777	1 011	17 124	257	87	122	25	122	267
Leuven	145	54	1 272	943	15 086	124	68	80	161	94	103
Nijvel	72	57	1 134	569	9 426	112	69	101	12	92	67
<i>Provincie Brabant</i>	<b>749</b>	<b>370</b>	<b>11 076</b>	<b>6 895</b>	<b>104 165</b>	<b>1 332</b>	<b>589</b>	<b>684</b>	<b>312</b>	<b>761</b>	<b>1 338</b>
Aat	24	7	268	191	3 096	29	13	20	41	46	29
Charleroi	203	65	1 938	1 176	17 118	175	87	151	231	187	127
Bergen	129	38	1 106	647	9 839	85	45	32	132	117	62
Moeskroen	43	21	396	183	3 406	30	11	13	33	44	31
Zinnik	70	30	741	405	6 331	65	25	17	72	75	40
Thuin	60	17	526	360	5 457	65	24	47	62	65	32
Doornik	68	20	558	397	6 282	73	25	11	84	80	41
<i>Provincie Henegouwen</i>	<b>597</b>	<b>198</b>	<b>5 533</b>	<b>3 359</b>	<b>51 529</b>	<b>522</b>	<b>230</b>	<b>291</b>	<b>655</b>	<b>614</b>	<b>362</b>
Hoei	27	14	379	243	4 067	37	24	23	33	30	31
Luik	176	82	2 541	1 870	24 629	168	93	329	234	186	190
Verviers	110	57	1 073	618	11 765	104	77	69	99	82	85
Borgworm	20	10	210	133	2 338	19	12	20	24	19	27
<i>Provincie Luik</i>	<b>333</b>	<b>163</b>	<b>4 203</b>	<b>2 864</b>	<b>42 799</b>	<b>328</b>	<b>206</b>	<b>441</b>	<b>390</b>	<b>317</b>	<b>333</b>
Hasselt	139	49	1 369	726	13 405	135	80	88	97	64	99
Maaseik	80	22	720	333	6 805	66	35	64	52	26	41
Tongeren	109	32	834	385	6 999	74	20	85	69	-	33
<i>Provincie Limburg</i>	<b>328</b>	<b>103</b>	<b>2 923</b>	<b>1 444</b>	<b>27 209</b>	<b>275</b>	<b>135</b>	<b>237</b>	<b>218</b>	<b>90</b>	<b>173</b>
Aarlen	18	10	204	175	2 254	22	6	7	24	18	9
Bastenaeken	10	5	162	97	1 765	19	13	2	9	12	10
Marche-en-Famenne	22	2	201	128	2 304	21	23	16	13	20	18
Neufchâteau	15	11	213	144	2 646	13	11	-	26	21	8
Virton	13	9	147	121	2 085	15	7	10	16	16	17
<i>Provincie Luxemburg</i>	<b>78</b>	<b>37</b>	<b>927</b>	<b>665</b>	<b>11 054</b>	<b>90</b>	<b>60</b>	<b>35</b>	<b>88</b>	<b>87</b>	<b>62</b>
Dinant	45	5	439	223	4 479	25	41	21	35	31	24
Namen	108	31	964	493	8 977	73	48	63	69	71	62
Philippeville	21	3	254	134	2 639	24	21	16	15	22	20
<i>Provincie Namen</i>	<b>174</b>	<b>39</b>	<b>1 657</b>	<b>850</b>	<b>16 095</b>	<b>122</b>	<b>110</b>	<b>100</b>	<b>119</b>	<b>124</b>	<b>106</b>
Aalst	130	24	1 240	532	11 677	209	165	51	101	42	22
Dendermonde	3	22	683	463	8 089	211	38	67	68	82	92
Eeklo	27	14	303	240	4 093	23	14	22	39	25	19
Gent	220	115	1 951	1 625	24 250	166	108	146	308	170	142
Oudenaarde	48	14	376	272	5 145	37	22	23	34	29	32
Sint-Niklaas	68	36	740	523	8 420	89	35	62	78	61	57
<i>Provincie Oost- Vlaanderen</i>	<b>496</b>	<b>225</b>	<b>5 293</b>	<b>3 655</b>	<b>61 674</b>	<b>735</b>	<b>382</b>	<b>371</b>	<b>628</b>	<b>409</b>	<b>364</b>
Brugge	124	54	1 189	806	13 564	112	73	80	139	125	100
Diksmuide	19	9	191	105	2 338	14	15	13	16	15	12
Ieper	73	19	426	255	4 770	47	22	32	55	28	28
Kortrijk	146	54	1 224	683	12 927	122	42	94	137	102	59
Oostende	59	37	740	502	7 008	85	45	64	83	75	41
Roeselare	64	20	627	337	7 189	66	23	46	47	71	42
Tielt	51	10	332	165	3 972	30	11	18	44	20	20
Veurne	35	10	308	221	3 442	28	16	30	39	26	16
<i>Provincie West- Vlaanderen</i>	<b>571</b>	<b>213</b>	<b>5 037</b>	<b>3 074</b>	<b>55 210</b>	<b>504</b>	<b>247</b>	<b>377</b>	<b>560</b>	<b>462</b>	<b>318</b>
<i>Het Rijk</i>	<b>3 951</b>	<b>1 608</b>	<b>43 382</b>	<b>26 896</b>	<b>435 294</b>	<b>4 522</b>	<b>2 299</b>	<b>2 999</b>	<b>3 486</b>	<b>3 527</b>	<b>3 444</b>

(1) Bedrijfszetels zonder activiteit niet inbegrepen.

## HANDELSREGISTER (vervolg)

## B. Herinschrijvingen (1)

Tabel 1.- Indeling van de ondernemingen naar het aantal vestigingen die er deel van uitmaken.

Rubrieken	November 1974	December 1974	Jaar 1974	Januari 1975	Februari 1975	Maart 1975
	Inschrijvin- gen	Inschrijvin- gen	Inschrijvin- gen	Inschrijvin- gen	Inschrijvin- gen	Inschrijvin- gen
A. Natuurlijke personen (2)						
{ 1 vestiging	259	61	35 021	81	14	21
{ 2 vestigingen	18	2	1 303	3	1	1
Ondernemingen met { 3 vestigingen	2	-	86	1	-	-
{ 4 vestigingen	-	-	22	-	-	1
{ 5 vestigingen en meer	-	-	10	-	-	-
<i>Totaal aantal ondernemingen</i>	<i>279</i>	<i>63</i>	<i>36 442</i>	<i>85</i>	<i>15</i>	<i>23</i>
<i>Totaal aantal vestigingen (3)</i>	<i>301</i>	<i>65</i>	<i>38 353</i>	<i>90</i>	<i>16</i>	<i>27</i>
B. Rechtspersonen (4)						
{ 1 vestiging	-	-	11	-	-	-
{ 2 vestigingen	-	-	-	-	-	-
Ondernemingen met { 3 vestigingen	-	-	-	-	-	-
{ 4 vestigingen	-	-	-	-	-	-
{ 5 vestigingen en meer	-	-	-	-	-	-
<i>Totaal aantal ondernemingen</i>	<i>-</i>	<i>-</i>	<i>11</i>	<i>-</i>	<i>-</i>	<i>-</i>
<i>Totaal aantal vestigingen (3)</i>	<i>-</i>	<i>-</i>	<i>1 494</i>	<i>-</i>	<i>-</i>	<i>-</i>
<i>Algemeen totaal van de ondernemingen</i>	<i>279</i>	<i>63</i>	<i>36 453</i>	<i>85</i>	<i>15</i>	<i>23</i>
<i>Algemeen totaal van de vestigingen (3)</i>	<i>301</i>	<i>65</i>	<i>39 847</i>	<i>90</i>	<i>16</i>	<i>27</i>

Tabel II.- Indeling van de vestigingen naar feitelijke bedrijvigheid

Landbouw, bosbouw, jacht en visserij	4	1	752	1	-	-
Bodemindustrie	-	-	30	1	-	-
Be- en verwerkende nijverheid	36	8	6 243	8	-	1
Bouwnijverheid	52	9	5 540	9	4	3
Electriciteit, gas, water, stoom en warmte	-	-	2	-	-	-
Groothandel	12	1	2 962	6	-	-
Kleinhandel	153	30	14 686	39	8	16
Banken, verzekeringen en ondernemingen in onroerende goederen	2	2	1 819	2	-	-
Vervoer, opslag en verkeer	6	3	1 267	9	1	2
Diensten	36	11	6 427	15	3	5
Bedrijfszetel zonder activiteit	-	-	119	-	-	-
<i>Algemeen totaal</i>	<i>301</i>	<i>65</i>	<i>39 847</i>	<i>90</i>	<i>16</i>	<i>27</i>

(1) Voor de interpretatie van de hier gepubliceerde cijfers, zie maandschrift "Handelsstatistieken" nr 3 maart 1974, blz. 7.

(2) De herinschrijvingen van natuurlijke personen zijn gebeurd in uitvoering van het ministerieel besluit van 18 december 1969, in werking getreden vanaf 1 januari 1970. Zij betreffen de belgische of vreemde natuurlijke personen, ingeschreven overeenkomstig de wet van 30 mei 1924, die de oprichting voorzag van het handelsregister.

(3) Inbegrepen de ingeschreven vestigingen, die behoren tot bestaande ondernemingen bij het begin van de maand der inschrijvingen van de beschouwde inrichtingen.

(4) De herinschrijvingen van rechtspersonen zijn gebeurd in uitvoering van het ministerieel besluit van 5 september 1969, in werking getreden vanaf 1 oktober 1969. Zij betreffen de belgische of vreemde rechtspersonen, ingeschreven overeenkomstig de wet van 30 mei 1924, die de oprichting voorzag van het handelsregister.





**HALFJAARLIJKSE  
EN  
JAARLIJKSE STATISTIEKEN**

OMZETCIJFER (exclusief B.T.W.) B.T.W. OP DE OMZET, BEDRAG DER AANKOPEN (exclusief B.T.W.) EN WAARDE VAN DE VOORRADEN (exclusief B.T.W.) VOOR ZEKERE KLEINHANDELSONDERNEMINGEN IN 1974  
(in 1 000 F) (1)

ONDERNEMINGEN	Omzetcijfer (exclusief B.T.W.)			B.T.W. op de omzet			Aankopen (exclusief B.T.W.)		
	Voeding	Niet voeding	Totaal	Voeding	Niet voeding	Totaal	Voeding	Niet voeding	Totaal
Grote magazijnen	14 325 183	28 075 612	42 400 795	1 067 964	4 296 469	5 364 433	10 988 827	19 124 270	30 113 097
Ondernemingen met bijhuizen	-	-	69 894 266	-	-	7 059 476	-	-	51 849 431
Coöperaties	-	-	9 691 034	-	-	741 059	-	-	7 366 403

ONDERNEMINGEN	Voorraden (exclusief B.T.W.)					
	31.12.1973			31.12.1974		
	Voeding	Niet voeding	Totaal	Voeding	Niet voeding	Totaal
Grote magazijnen	809 167	4 107 675	4 916 842	872 365	5 648 558	6 520 923
Ondernemingen met bijhuizen	-	-	7 839 419	-	-	9 223 411
Coöperaties	-	-	1 440 871	-	-	1 555 398

(1) Koninklijk besluit van 4.12.1969. Belgisch Staatsblad van 23.1.1970.

