

HANDELSSTATISTIEKEN

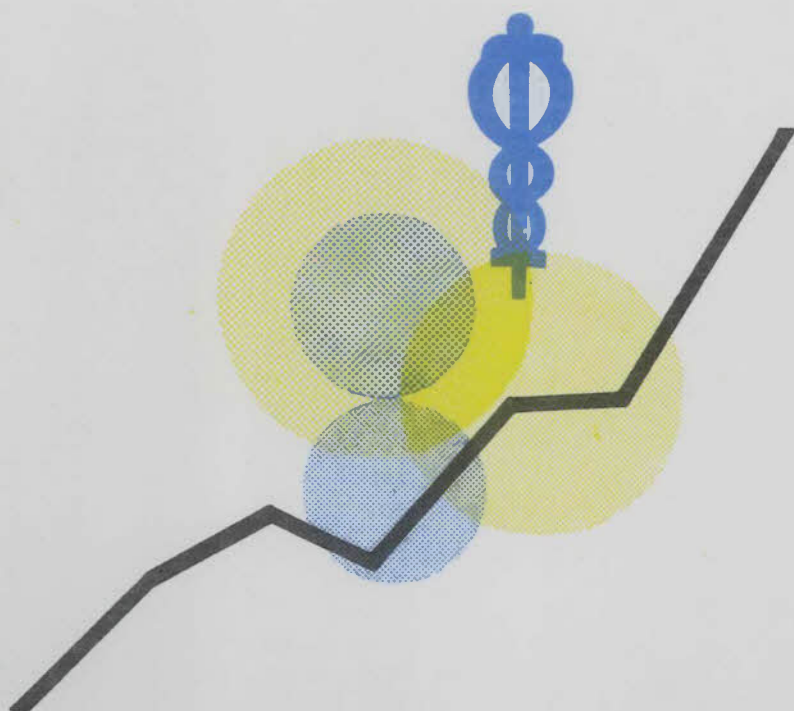

1975

MAART - APRIL, N^o 3-4

NATIONAAL INSTITUUT VOOR DE STATISTIEK

KONINKRIJK BELGIË

MINISTERIE VAN ECONOMISCHE ZAKEN

HANDELSSTATISTIEKEN

1975

MAANDSCHRIFT :

Abonnement : België : 390 F per jaar
Buitenland : 470 F per jaar

Dit nummer : België : 45 F
Buitenland : 55 F

MAART - APRIL, Nr. 3 - 4

8^{ste} JAARGANG

I N H O U D S O P G A V E

BUITENLANDSE HANDEL VAN DE BELGISCH-LUXEMBURGSE
ECONOMISCHE UNIE

I. BUITENLANDSE HANDEL NAAR AFDELINGEN VAN GOEDEREN VOLGENS DE NOMENCLATUUR VAN BRUSSEL PER MAAND EN PER PERIODE	4
januari - februari 1975	
1.- Invoer	4
2.- Uitvoer	5
februari - maart 1975	
1.- Invoer	6
2.- Uitvoer	7
II. BUITENLANDSE HANDEL VOLGENS DE AFDELINGEN VAN DE TYPE-CLASSIFICATIE VOOR DE INTERNATIONALE HANDEL PER MAAND EN PER PERIODE	8
januari - februari 1975	
1.- Invoer	9
2.- Uitvoer	10
februari - maart 1975	
1.- Invoer	12
2.- Uitvoer	14
III. BUITENLANDSE HANDEL VOLGENS LANDE PER MAAND EN PER PERIODE	16
januari - februari 1975	
1.- Invoer	16
2.- Uitvoer	17
februari - maart 1975	
1.- Invoer	18
2.- Uitvoer	19
IV. HOEVEELHEIDSIJNDEXCIFJERS EN INDEXCIFJERS VAN DE GEMIDDELDE WAARDE VAN DE IN- EN UITGEVOERDE GOEDEREN	20
maart 1974	
1.- Hoeveelheidsindexcijfers 1970 = 100	20
2.- Indexcijfers van de gemiddelde waarde 1970 = 100	20

BINNENLANDSE HANDEL EN TOERISME

Maandelijks en driemaandelijks statistieken	
Omzetcijfers - december 1974	24
1. Absolute cijfers (in 1 000 F)	24
2. Indexcijfers van de omzet	30
Toerisme en hotelwezen : aantal overnachtingen	35
1. Evolutie in de tijd - januari 1974	35
2. Algemene resultaten volgens toeristische streek : november 1974	36
3. Algemene resultaten volgens toeristische streek : december 1974	38
4. Algemene resultaten volgens toeristische streek : januari 1975	40
Handelsregister :	42
A. Inschrijvingen en schrappingen - augustus 1974	42
I. Indeling van de ondernemingen naar het aantal vestigingen die er deel van uitmaken	42
II. Indeling van de vestigingen naar feitelijke bedrijvigheid	43
III. Indeling van de vestigingen volgens nationali- teit, geslacht van de eigenaar, rechtsvorm van de onderneming en naar distributievorm	45
IV. Spreiding van de vestigingen per arrondissement	46
B. Herinschrijvingen - augustus 1974	47
I. Indeling van de ondernemingen naar het aantal vestigingen die er deel van uitmaken	47
II. Indeling van de vestigingen naar feitelijke bedrijvigheid	47
Halfjaarlijkse en jaarlijkse statistieken	
- Jaarstatistiek van de groothandel in voedings- waren en dranken - Jaar 1972	50
- Statistiek van de verkopen en leningen op afbetaling en van de persoonlijke leningen of leningen onder handtekening - 1 ^o halfjaar 1974	61

Conventionele tekens

- .. = gegevens ontbreken
- = 0 of minder dan de helft van de gebezigde eenheid
- (*) = voorlopige cijfers
- = verbeterde cijfers

De komma (,) wordt gebruikt om de eenheden af te zonderen van de decimalen.

Auteursrecht voorbehouden.

Het reproducereen van de inhoud van deze publicatie is niet toegelaten, noch geheel, noch gedeeltelijk, noch in de oorspronkelijke, noch in bewerkte vorm, tenzij met schriftelijke machtiging vanwege het Nationaal Instituut voor de Statistiek.

Het gebruiken van de inhoud van deze publicatie als toelichting of bewijsvoering in een artikel, een boekbespreking of een boek is toegestaan, mits de bron duidelijk en nauwkeurig wordt vermeld.

Buitenlandse handel
van de Belgisch-Luxemburgse
economische Unie

I. BUITENLANDSE HANDEL NAAR AFDELINGEN VAN GOEDEREN VOLGENS DE NOMENCLATUUR VAN BRUSSEL

1.-INVOER

AFDELINGEN VAN GOEDEREN	HOEVEELHEID (1000 T)				WAARDE (1000000 F)			
	MAANDCIJFERS		MAANDGEMID-DELDEN		MAANDCIJFERS		MAANDGEMID-DELDEN	
	JANUARI	FEBRUARI	JANUARI-FEBRUARI		JANUARI	FEBRUARI	JANUARI-FEBRUARI	
	1975	1975	1974	1975	1975	1975	1974	1975
1. LEVENDE DIEREN EN PRODUKTEN VAN HET DIERENRIJK	65	54	66	60	2640	2085	2285	2362
2. PRODUKTEN VAN HET PLANTENRIJK	496	616	659	556	4404	4899	5039	4651
3. VETTEN EN OLIE (DIERLIJKE EN PLANTAARDIGE) EN DISSOCIATIE-PRODUKTEN DAARVAN	35	31	32	33	970	851	697	911
4. PRODUKTEN VAN DE VOEDSELINDUSTRIE, DRANKEN EN TABAK	261	212	346	237	3655	3270	3720	3463
5. MINERALE PRODUKTEN	9424	7662	9683	8543	16466	12886	13014	14676
6. CHEMISCHE PRODUKTEN	379	339	473	359	6221	6064	6844	6143
7. PLASTISCHE STOFFEN EN RUBBER EN WERKEN DAARVAN	71	73	99	72	2903	2887	3427	2895
8. HUIDEN EN VELLE EN WERKEN DAARVAN	6	5	5	5	634	653	674	644
9. HOUT EN KURK EN WERKEN DAARVAN	205	227	295	216	1031	1090	1544	1061
10. PAPIER EN STOFFEN VOOR HET VERVAARDIGEN ERVAN	120	113	170	116	2939	2738	2901	2839
11. TEXTIELSTOFFEN EN TEXTIEL-WAREN	77	70	88	73	7726	7753	8690	7739
12. SCOEISEL, HOOPDEKSELS, PARAPLU'S, KUNSTBLOEMEN	3	3	3	3	806	1036	805	921
13. WERKEN VAN STEEN, CEMENT, KERAMISCHE PRODUKTEN; GLAS	137	127	136	132	1342	1244	1235	1293
14. EDELSTENEN EN EDELE METALEN	0	0	0	0	4563	4117	3184	4340
15. ONEDELE METALEN EN WERKEN DAARVAN	435	379	525	407	9723	8705	10894	9214
16. MACHINES EN TOESTELLEN; ELEKTRO-TECHNISCH MATERIEEL	80	85	89	82	10773	11963	11705	11368
17. VERVOERMATERIEEL	111	107	126	109	7883	8969	9197	8426
18. OPTISCHE, PRECISIE-INSTRUMENTEN, UURWERKEN, ACOESTISCHE-INSTRUMENTEN	2	2	2	2	1538	1672	1549	1605
19. WAPENS EN MUNITIE	0	0	0	0	55	33	33	44
20. DIVERSE GOEDEREN EN PRODUKTEN	13	13	13	13	1200	1254	1156	1227
21. KUNST EN VERZAMELVOORWERPEN EN ANTIQUITEITEN	0	0	0	0	71	59	78	65
22. GOEDEREN NIET ELDERS GERANGSCHIKT	119	37	118	78	657	592	356	625
ALGEMEEN TOTAAL	12039	10155	12930	11097	88202	84823	89028	86512

I. BUITENLANDSE HANDEL NAAR AFDELINGEN VAN GOEDEREN VOLGENS DE NOMENCLATUUR VAN BRUSSEL

2.-UITVOER

AFDELINGEN VAN GOEDEREN	HOEVEELHEID (1000 T)				WAARDE (1000000 F)			
	MAANDCIJFERS		MAANDGEMID- DELLEN		MAANDCIJFERS		MAANDGEMID- DELLEN	
	JANUARI	FEBRUARI	JANUARI- FEBRUARI		JANUARI	FEBRUARI	JANUARI- FEBRUARI	
	1975	1975	1974	1975	1975	1975	1974	1975
1. LEVENDE DIEREN EN PRODUKTEN VAN HET DIERENRIJK	75	75	67	75	3285	3157	2826	3221
2. PRODUKTEN VAN HET PLANTENRIJK	243	208	164	226	2617	2375	1945	2496
3. VETTEN EN OLIE (DIERLIJKE EN PLANTAARDIGE) EN DISSOCIATIE-PRODUKTEN DAARVAN	26	27	20	27	819	805	415	812
4. PRODUKTEN VAN DE VOEDSELINDUSTRIE, DRANKEN EN TABAK	140	144	154	142	2799	3262	2679	3031
5. MINERALE PRODUKTEN	2948	2862	2603	2905	4843	4183	2660	4513
6. CHEMISCHE PRODUKTEN	951	741	960	846	9824	8584	8129	9204
7. PLASTISCHE STOFFEN EN RUBBER EN WERKEN DAARVAN	100	86	96	93	4129	3648	3565	3889
8. HUIDEN EN VELLE EN WERKEN DAARVAN	4	4	4	4	428	448	466	438
9. HOUT EN KURK EN WERKEN DAARVAN	74	93	89	84	531	643	617	587
10. PAPIER EN STOFFEN VOOR HET VERVAARDIGEN ERVAN	75	72	93	74	2123	2060	1893	2092
11. TEXTIELSTOFFEN EN TEXTIEL-WAREN	63	67	76	65	8598	8627	8824	8613
12. SCHOEISEL, HOOFDDEKSELS, PARAPLU'S, KUNSTBLOEMEN	1	1	1	1	151	179	176	165
13. WERKEN VAN STEEN, CEMENT, KERAMISCHE PRODUKTEN; GLAS	144	151	186	147	1840	1841	1865	1841
14. EDELSTENEN EN EDELE METALEN	0	0	0	0	3618	3124	3770	3971
15. ONEDELE METALEN EN WERKEN DAARVAN	1612	1397	1405	1505	24531	21240	20061	22885
16. MACHINES EN TOESTELLEN; ELEKTRO-TECHNISCH MATERIEEL	53	55	48	54	9682	9928	7287	9805
17. VERVOERMATERIEEL	63	87	84	75	6190	8709	7930	7450
18. OPTISCHE, PRECISIE-INSTRUMENTEN, UURWERKEN, AKOESTISCHE-INSTRUMENTEN	2	2	2	2	975	895	807	935
19. WAPENS EN MUNITIE	0	0	0	0	172	86	101	129
20. DIVERSE GOEDEREN EN PRODUKTEN	12	14	16	13	1283	1461	1365	1372
21. KUNST EN VERZAMELVOORWERPEN EN ANTIQUITEITEN	0	0	0	0	34	15	29	25
22. GOEDEREN NIET ELDERS GERANGSCHIJKT	42	32	36	37	2900	2223	1729	2561
ALGEMEEN TOTAAL	6629	6118	6104	6374	91373	87493	79139	89433

I. BUITENLANDSE HANDEL NAAR AFDELINGEN VAN GOEDEREN VOLGENS DE NOMENCLATUUR VAN BRUSSEL

1.-INVOER

AFDELINGEN VAN GOEDEREN	HOEVEELHEID (1000 T)				WAARDE (1000000 F)			
	MAANDCIJFERS		MAANDGEMID- DELLEN		MAANDCIJFERS		MAANDGEMID- DELLEN	
	FEBRUARI	MAART	JANUARI- MAART		FEBRUARI	MAART	JANUARI- MAART	
	1975	1975	1974	1975	1975	1975	1974	1975
1. LEVENDE DIEREN EN PRODUKTEN VAN HET DIERENRIJK	54	54	64	58	2085	2230	2275	2318
2. PRODUKTEN VAN HET PLANTENRIJK	616	653	628	588	4899	4894	4843	4732
3. VETTEN EN OLIE (DIERLIJKE EN PLANTAARDIGE) EN DISSOCIATIE-PRODUKTEN DAARVAN	31	34	33	33	851	800	736	874
4. PRODUKTEN VAN DE VOEDSELINDUSTRIE, DRANKEN EN TABAK	212	232	311	235	3270	3458	3708	3461
5. MINERALE PRODUKTEN	7662	7681	9476	8256	12886	13164	13395	14172
6. CHEMISCHE PRODUKTEN	339	366	475	362	6064	5810	7012	6032
7. PLASTISCHE STOFFEN EN RUBBER EN WERKEN DAARVAN	73	77	100	73	2887	3044	3565	2945
8. HUIDEN EN VELLE EN WERKEN DAARVAN	5	5	5	5	653	665	676	651
9. HOUT EN KURK EN WERKEN DAARVAN	227	218	301	216	1090	1091	1582	1071
10. PAPIER EN STOFFEN VOOR HET VERVAARDIGEN ERVAN	113	108	169	114	2738	2655	2962	2777
11. TEXTIELSTOFFEN EN TEXTIEL-WAREN	70	71	87	73	7753	7810	8695	7763
12. SCHOEISEL, HOOFDEKSELS, PARAPLU'S, KUNSTBLOEMEN	3	3	3	3	1036	927	804	923
13. WERKEN VAN STEEN, CEMENT, KERAMISCHE PRODUKTEN; GLAS	127	146	140	137	1244	1371	1264	1319
14. EDELSTENEN EN EDELE METALEN	0	0	0	0	4117	3821	4361	4167
15. ONEDELE METALEN EN WERKEN DAARVAN	379	413	542	409	8705	9511	11283	9313
16. MACHINES EN TOESTELLEN; ELEKTRO-TECHNISCH MATERIEEL	85	96	92	87	11963	12183	11982	11640
17. VERVOERMATERIEEL	107	119	124	112	8969	10316	8989	9056
18. OPTISCHE, PRECISIE-INSTRUMENTEN, UURWERKEN, AKOESTISCHE-INSTRUMENTEN	2	2	2	2	1672	1664	1584	1625
19. WAPENS EN MUNITIE	0	0	0	0	33	55	36	48
20. DIVERSE GOEDEREN EN PRODUKTEN	13	13	14	13	1254	1303	1208	1252
21. KUNST EN VERZAMELVOORWERPEN EN ANTIQUITEITEN	0	0	0	0	59	67	93	66
22. GOEDEREN NIET ELDERS GERANGSCHIJKT	37	116	85	91	592	988	346	746
ALGEMEEN TOTAAL	10155	10409	12652	10868	84823	87825	91399	86950

I. BUITENLANDSE HANDEL NAAR AFDELINGEN VAN GOEDEREN VOLGENS DE NOMENCLATUUR VAN BRUSSEL

2.-UITVOER

AFDELINGEN VAN GOEDEREN	HOOFDELIJKHEID (1000 F)				WAARDE (1000000 F)			
	MAANDCIJFERS		MAANDGEMID- DELDEN		MAANDCIJFERS		MAANDGEMID- DELDEN	
	FEBRUARI	MAART	JANUARI- MAART		FEBRUARI	MAART	JANUARI- MAART	
	1975	1975	1974	1975	1975	1975	1974	1975
1. LEVENDE DIEREN EN PRODUKTEN VAN HET DIERENRIJK	75	72	72	74	3157	2916	3031	3119
2. PRODUKTEN VAN HET PLANTENRIJK	208	227	169	226	2375	2292	1984	2428
3. VETTEN EN OLIE (DIERLIJKE EN PLANTAARDIGE) EN DISSOCIATIE-PRODUKTEN DAARVAN	27	27	20	27	806	725	421	783
4. PRODUKTEN VAN DE VOEDSELINDUSTRIE, DRANKEN EN TABAK	144	136	156	140	3262	2972	2813	3011
5. MINERALE PRODUKTEN	2862	2715	2591	2842	4183	3206	2588	4077
6. CHEMISCHE PRODUKTEN	741	810	986	834	8584	8857	8770	9088
7. PLASTISCHE STOFFEN EN RUBBER EN WERKEN DAARVAN	86	91	102	92	3648	3826	3905	3868
8. HUIDEN EN VELLE EN WERKEN DAARVAN	4	5	4	4	448	450	618	442
9. HOUT EN KURK EN WERKEN DAARVAN	93	105	92	91	643	693	654	622
10. PAPIER EN STOFFEN VOOR HET VERVAARDIGEN ERVAN	72	74	98	74	2060	2063	1993	2082
11. TEXTIELSTOFFEN EN TEXTIEL-WAREN	67	73	80	67	8627	9258	9377	8826
12. SCHOEISEL, HOOFDEKSELS, PARAPLU'S, KUNSTBLOEMEN	1	1	1	1	179	176	179	168
13. WERKEN VAN STEEN, CEMENT, KERAMISCHE PRODUKTEN, GLAS	151	159	198	151	1841	1879	1958	1853
14. EDELSTENEN EN EDELE METALEN	0	0	0	0	3124	3612	4086	3451
15. ONEDELE METALEN EN WERKEN DAARVAN	1397	1364	1528	1458	21240	19878	21881	21883
16. MACHINES EN TOESTELLEN; ELEKTRO-TECHNISCH MATERIEEL	55	55	52	55	9928	10374	7925	8995
17. VERVOERMATERIEEL	87	110	86	87	8709	10284	7923	8395
18. OPTISCHE, PRECISIE-INSTRUMENTEN, UURWERKEN, ACOESTISCHE-INSTRUMENTEN	2	2	2	2	695	1198	867	1023
19. WAPENS EN MUNITIE	0	0	0	0	86	58	88	105
20. DIVERSE GOEDEREN EN PRODUKTEN	14	16	16	14	1461	1662	1460	1468
21. KUNST EN VERZAMELVOORWERPEN EN ANTIQUITEITEN	0	0	0	0	15	38	34	29
22. GOEDEREN NIET ELDERS GERANGSCHIKT	32	37	38	37	2223	2043	1878	2388
ALGEMEEN TOTAAL	6118	6079	6290	6276	87483	88456	84340	89108

II. BUITENLANDSE HANDEL VOLGENS DE AFDELINGEN VAN DE TYPE-CLASSIFICATIE VOOR DE INTERNATIONALE HANDEL

1. - INVOER

SECTIES EN AFDELINGEN	HOEVEELHEID (1000 T)				WAARDE (1000000 F)			
	MAANDCIJFERS		MAANDGEMID- DELLEN		MAANDCIJFERS		MAANDGEMID- DELLEN	
	JANUARI	FEBRUARI	JANUARI- FEBRUARI		JANUARI	FEBRUARI	JANUARI- FEBRUARI	
	1975	1975	1974	1975	1975	1975	1974	1975
0. LEVENDE DIEREN EN VOEDINGSWAREN	711	771	841	741	8750	8342	9018	8546
00. LEVENDE DIEREN	9	7	7	8	375	333	323	354
01. VLEES- EN VLEESBEREIDINGEN	13	11	12	12	646	588	673	617
02. ZUIVELPRODUKTEN EN VOGELIEREN	24	16	27	20	1280	871	994	1075
03. VIS EN BEREIDINGEN VAN VIS	10	8	11	9	487	392	515	439
04. GRANEN EN PRODUKTEN VAN DE MEEL- INDUSTRIE	288	400	461	344	2040	2773	2823	2406
05. FRUIT EN GROENTEN	143	155	132	149	1497	1424	1411	1460
06. SUIKER EN SUIKERWERK	26	15	12	21	177	143	114	160
07. KOFFIE, THEE, CACAO, SPECERIJEN EN PRODUKTEN DAARVAN	14	11	13	12	953	734	803	844
08. VEEVOEDER, VERS, GEDROOGD, FIJNGE- MAAKT OF GEMALEN; AFVALLEN	168	133	156	151	907	735	1065	821
09. DIVERSE VOEDINGSPRODUKTEN	16	13	11	14	389	350	297	370
1. DRANKEN EN TABAK	42	42	149	42	1044	1018	1007	1031
11. DRANKEN	39	37	145	38	681	626	607	653
12. TABAK, RUW EN BEWERKT	4	4	4	4	363	393	400	378
2. GRONDSTOFFEN, MET UITZONDERING VAN MINERALE BRANDSTOFFEN	5106	4749	5007	4927	8933	7778	9132	8355
21. HUIDEN EN PELTERIJEN, ONGELOOID	5	4	4	4	229	205	305	217
22. OLIEHOUDENDE ZADEN EN VRUCHTEN EN MEEL DAARVAN	54	52	59	53	638	571	632	604
23. RUWE RUBBER, NATUURLIJK, SYNTHETISCH EN GEREGENEREERD	9	8	14	8	235	202	298	218
24. HOUT EN KURK	180	198	265	189	643	712	1073	678
25. PAPIERSTOF EN AFVAL VAN PAPIER	39	39	42	39	537	493	375	515
26. TEXTIELSTOFFEN EN AFVAL VAN TEX- TIELSTOFFEN EN -WAREN	47	42	52	44	1579	1327	2067	1453
27. MINERALE NIET-METAALHOUDENDE PRO- DUKTEN	1796	1248	1625	1522	1460	1153	1089	1307
28. ERZSEN EN METAALRESIDUEN	2960	3139	2925	3050	3257	2725	2905	2991
29. RUWE PRODUKTEN VAN DIERLIJKE OF PLANTAARDIGE OORSPRONG, N.E.G.	17	19	20	18	355	390	389	372
3. MINERALE BRANDSTOFFEN, SMEERMIDDE- LEN EN SOORTGELIJKE PRODUKTEN	4728	3325	5191	4026	12641	9751	10087	11196
32. KOLEN, COKES EN BRIKETTEN	1083	1094	1236	1088	2750	2706	1994	2728
33. AARDOLIE EN DISTILLATIEPRODUKTEN DAARVAN	2785	2213	2978	2499	8766	6959	7283	7862
34. AARDGAS EN FABRIEKSGAS	860	18	977	439	1107	72	810	590
35. ELEKTRISCHE ENERGIE	0	0	0	0	18	14	0	16
4. VETTEN EN OLIE VAN DIERLIJKE EN PLANTAARDIGE OORSPRONG	29	26	30	28	831	740	645	785
41. VETTEN EN OLIE VAN DIERLIJKE	10	7	9	9	171	116	133	143
42. PLANTAARDIGE VETTE OLIE	13	14	14	14	474	478	328	476
43. WAS, BEWERKTE OLIE EN VETTER VAN DIERLIJKE OF PLANTAARDIGE OORSPRONG	5	4	7	5	186	147	184	166

II. BUITENLANDSE HANDEL VOLGENS DE AFDELINGEN VAN DE TYPE-CCLASSIFICATIE VOOR DE INTERNATIONALE HANDEL (VERVOLG)

1. - INVOER

SECTIES EN AFDELINGEN	HOEFVERREKENING (1000 F)				WAARDE (1000000 F)			
	MAANDGEMIDDELDEN		MAANDGEMIDDELDEN		MAANDGEMIDDELDEN		MAANDGEMIDDELDEN	
	JANUARI	FEBRUARI	JANUARI	FEBRUARI	JANUARI	FEBRUARI	JANUARI	FEBRUARI
	1975	1975	1974	1975	1975	1975	1974	1975
5. CHEMISCHE PRODUCTEN	424	382	531	403	7417	7291	8407	7324
51. CHEMISCHE ELEMENTEN EN VERBINDINGEN	170	144	248	157	2492	2328	3154	2410
52. MINERALE TEER EN RUWE CHEMISCHE DERIVATEN VAN BRANDSTOFFEN	9	8	6	8	35	27	22	31
53. LOOISTOFFEN, KLEUR- EN VERFSTOFFEN	7	7	9	7	351	399	549	375
54. GENEESKRACHTIGE EN FARMACEUTISCHE PRODUCTEN	1	1	2	1	1179	1084	1157	1131
55. AROMATISCHE PRODUCTEN, TOILETPRODUCTEN EN ONDERHOUDSMIDDELEN	11	13	14	12	514	551	480	532
56. KUNSTMESTSTOFFEN	144	130	150	137	438	437	356	437
57. SPRINGSTOFFEN	0	0	0	0	28	14	15	21
58. KUNSTMATIGE PLASTISCHE STOFFEN, GEGENEREERDE CELLULOSE, KUNSTHARSEN	46	49	65	47	1379	1395	1777	1387
59. CHEMISCHE PRODUCTEN, N.E.G.	36	31	38	33	1061	998	895	999
6. FABRIKATEN, GERANGSCHIJKT NAAR DE GRONDSTOF	649	591	800	620	20089	18536	21217	18312
61. GELOOIDE HUIDEN; LEDER EN LEDERWAREN; BEREIDE PELTERIJEN	1	0	1	1	228	200	217	214
62. WERKEN VAN RUBBER, N.E.G.	11	10	12	11	728	695	675	712
63. WERKEN VAN HOUT OF VAN KURK	25	28	29	27	371	364	457	368
64. PAPIER, KARTON EN WERKEN DAARVAN	75	67	121	71	1822	1507	1987	1714
65. GARENS, WEEFSELS, GECONFECTIONNERDE TEXTIELWAREN E.D.	29	25	34	26	3995	3623	4443	3809
66. FABRIKATEN VAN MINERALE STOFFEN ANDERE DAN METAAL	156	146	160	151	9991	9884	3682	3908
67. GIETIJZER, IJZER EN STAAL	268	238	341	253	3827	3460	3598	3643
68. NON-FERROMETALEN	53	43	70	48	3031	2650	4257	2840
69. METAALWAREN	33	32	32	32	2107	2102	1901	2104
7. MACHINES EN VERVOERMATERIEEL	191	192	215	191	18989	21275	21205	20137
71. NIET-ELEKTRISCHE MACHINES	63	67	70	65	7406	7681	7784	7543
72. ELEKTRISCHE MACHINES EN APPARATEN	20	22	23	21	3976	4822	4518	4449
73. VERVOERMATERIEEL	108	103	122	106	7617	8672	8903	8144
8. DIVERSE FABRIKATEN N.E.G.	99	41	47	40	7421	8664	7587	8042
81. SANITAIRE EN HYGIENISCHE ARTIKELEN; VERWARMINGS-, VERLICHTINGSTOESTELLEN	5	4	8	5	301	302	391	301
82. MEUBELN	10	11	11	10	796	826	712	781
83. REISARTIKELEN, HANDTASSEN E.D. ARTIKELEN	0	1	0	0	105	164	109	134
84. KLEDING	4	4	4	4	2319	2966	2304	2643
85. SCHOEISEL	2	3	2	3	722	951	718	836
86. APPARATEN VOOR WETENSCHAPPELIJK GEBRUIK, APPARATEN VOOR FOTO- EN CINEMATOGRAFIE; UURWERKEN	2	2	2	2	986	1090	997	1013
89. FABRIKATEN, N.E.G.	16	16	19	16	2302	2367	2356	2334
9. GOEDEREN NIET ELDERS GERANGSCHIJKT	119	37	118	78	2077	1487	723	1782
91. POSTPAKETTEN NIET ELDERS GERANGSCHIJKT	0	0	0	0	3	2	3	2
93. BOORDPROVISIE EN BENODIGDHEDEN; GOEDEREN DIE NIET ELDERS KUNNEN GERANGSCHIJKT WORDEN	0	1	0	0	7	7	2	7
94. DIEREN VOOR DIERENTUINEN, HONDEN, KATTEN EN DIEREN, N.E.G.	0	0	0	0	4	5	6	4
96. NIET IN CIRCULATIE ZIJNDE MUNTEN, MET UITZONDERING VAN GOUDEN MUNTEN	0	0	0	0	9	2	23	5
97. GOUD	0	0	0	0	1404	887	335	1146
99. VERTROUWELIJKE TRAFIEK NIET ELDERS OPGENOMEN	119	36	118	78	650	585	354	618
ALGEMEEN TOTAAL :	12039	10155	12930	11097	88202	84823	89028	86512

II. BUITENLANDSE HANDEL VOLGENS DE AFDELINGEN VAN DE TYPE-CLASSIFICATIE VOOR DE INTERNATIONALE HANDEL

2.-UITVOER

SECTIES EN AFDELINGEN	HOEVEELHEID (1000 T)				WAARDE (1000000 F)			
	MAANDCIJFERS		MAANDGEMID- DELLEN		MAANDCIJFERS		MAANDGEMID- DELLEN	
	JANUARI	FEBRUARI	JANUARI- FEBRUARI		JANUARI	FEBRUARI	JANUARI- FEBRUARI	
	1975	1975	1974	1975	1975	1975	1974	1975
0. LEVENDE DIEREN EN VOEDINGSWAREN	423	400	355	412	7762	7884	6580	7823
00. LEVENDE DIEREN	10	10	10	10	431	437	477	434
01. VLEES-EN VLEESBEREIDINGEN	26	30	24	28	1548	1749	1607	1648
02. ZUIVELPRODUKTEN EN VOGELEIEREN	35	33	30	34	1406	1181	859	1293
03. VIS EN BEREIDINGEN VAN VIS	2	2	2	2	110	99	107	105
04. GRANEN EN PRODUKTEN VAN DE MEEL- INDUSTRIE	183	149	106	166	1632	1565	1009	1598
05. FRUIT EN GROENTEN	77	76	75	77	1105	1050	1034	1077
06. SUIKER EN SUIKERWERK	30	39	47	34	527	734	576	631
07. KOFFIE, THEE, CACAO, SPECERIJEN EN PRODUKTEN DAARVAN	4	4	5	4	324	320	281	322
08. VEEVOEDER, VERS, GEDROOGD, FIJNGE- MAAKT OF GEMALEN; AFVALLEN	44	44	47	44	327	335	386	331
09. DIVERSE VOEDINGSPRODUKTEN	12	13	10	12	353	414	244	383
1. DRANKEN EN TABAK	25	21	21	23	540	630	489	585
11. DRANKEN	24	19	19	21	198	172	168	185
12. TABAK, RUW EN BEWERKT	1	2	1	2	342	458	321	400
2. GRONDSTOFFEN, MET UITZONDERING VAN MINERALE BRANDSTOFFEN	1592	1705	1572	1649	3021	2688	3061	2854
21. HUIDEN EN PELTERIJEN, ONGELOOID	3	3	3	3	88	73	102	81
22. OLIEHOUDENDE ZADEN EN VRUCHTEN EN MEEL DAARVAN	2	3	3	2	41	51	55	46
23. RUWE RUBBER, NATUURLIJK, SYNTHETISCH EN GEREGENEREERD	4	4	1	4	66	49	9	57
24. HOUT EN KURK	27	31	25	29	107	127	100	117
25. PAPIERSTOF EN AFVAL VAN PAPIER	26	26	35	26	220	213	202	217
26. TEXTIELSTOFFEN EN AFVAL VAN TEX- TIELSTOFFEN EN -WAREN	18	20	24	19	705	714	1047	710
27. MINERALE NIET-METAALHOUDENDE PRO- DUKTEN	1370	1481	1367	1425	553	455	522	504
28. ERTSEN EN METAALRESIDUEN	129	126	106	127	701	596	618	649
29. RUWE PRODUKTEN VAN DIERLIJKE OF PLANTAARDIGE OORSPRONG, N.E.G.	15	11	10	13	539	410	404	475
3. MINERALE BRANDSTOFFEN, SMEERMIDDE- LEN EN SOORTGELIJKE PRODUKTEN	1355	1133	981	1244	4114	3440	2043	3777
32. KOLEN, COKES EN BRIKETTEN	89	78	75	83	250	200	112	225
33. AARDOLIEN EN DISTILLATIEPRODUKTEN DAARVAN	1248	1045	899	1146	3799	3200	1922	3499
34. AARDGAS EN FABRIEKSGAS	18	10	7	14	65	41	9	53
35. ELEKTRISCHE ENERGIE	0	0	0	0	0	0	0	0
4. VETTEN EN OLIE VAN DIERLIJKE EN PLANTAARDIGE OORSPRONG	19	20	16	20	621	614	323	617
41. VETTEN EN OLIE VAN DIERLIJKE	5	4	4	4	75	70	62	72
42. PLANTAARDIGE VETTE OLIE	12	13	9	12	482	484	215	483
43. WAS, BEWERKTE OLIE EN VETEN VAN DIERLIJKE OF PLANTAARDIGE OORSPRONG	3	3	3	3	64	59	46	62

II. BUITENLANDSE HANDEL VOLGENS DE AFDELINGEN VAN DE TYPE-CLASSIFICATIE VOOR DE INTERNATIONALE HANDEL (VERVOLG)

2. - UITVOER

SECTIES EN AFDELINGEN	HOEVEELHEID (1000 T)				WAARDE (1000000 F)			
	MAANDCIJFERS		MAANDGEMIDDELDEN		MAANDCIJFERS		MAANDGEMIDDELDEN	
	JANUARI	FEBRUARI	JANUARI-FEBRUARI		JANUARI	FEBRUARI	JANUARI-FEBRUARI	
	1975	1975	1974	1975	1975	1975	1974	1975
5. CHEMISCHE PRODUCTEN	1049	616	1052	939	11738	9900	9820	10819
51. CHEMISCHE ELEMENTEN EN VERBINDINGEN	383	288	364	395	3989	3350	3593	3669
52. MINERALE TEER EN RUWE CHEMISCHE DERIVATEN VAN BRANDSTOFFEN	27	19	20	23	106	71	52	89
53. LOOISTOFFEN, KLEUR- EN VERFSTOFFEN	7	7	9	7	326	332	393	329
54. GENEESKRACHTIGE EN FARMACEUTISCHE PRODUCTEN	1	1	1	1	1067	912	825	989
55. AROMATISCHE PRODUCTEN, TOILETPRODUCTEN EN ONDERHOUDSMIDDELEN	19	12	14	11	397	446	387	417
56. KUNSTMESTSTOFFEN	462	378	467	420	1748	1419	1145	1584
57. SPRINGSTOFFEN	1	0	0	0	67	73	20	70
58. KUNSTMATIGE PLASTISCHE STOFFEN, GEREGENEREEDE CELLULOSE, KUNSTHARSEN	81	66	81	74	2833	2268	2487	2550
59. CHEMISCHE PRODUCTEN, N.E.G.	78	45	96	62	1215	1031	919	1123
6. FABRIKATEN, GERANGSCHIKT NAAR DE GRONDSTOF	1967	1806	1893	1886	37332	34175	32630	35754
61. GELOOIDE HUIDEN; LEDER EN LEDERWAREN; BEREIDE PELTERIJEN	1	1	1	1	230	268	256	249
62. WERKEN VAN RUBBER, N.E.G.	10	11	8	10	761	823	584	792
63. WERKEN VAN HOUT OF VAN KURK	47	61	64	54	420	511	512	466
64. PAPIER, KARTON EN WERKEN DAARVAN	42	39	51	41	1332	1291	1171	1312
65. GARENS, WEEFSELS, GECONFECTIONNEERDE TEXTIELWAREN E.D.	44	45	50	45	5940	5978	6002	5959
66. FABRIKATEN VAN MINERALE STOFFEN ANDERE DAN METAAL	300	320	387	310	4561	4092	4532	4327
67. GIETIJZER, IJZER EN STAAL	1390	1208	1195	1299	17562	15026	12091	16294
68. NON-FERROMETALEN	73	72	81	73	3941	3912	5512	3926
69. METAALWAREN	59	48	56	54	2584	2274	1970	2429
7. MACHINES EN VERVOERMATERIEEL	117	143	132	130	16138	18814	15347	17476
71. NIET-ELEKTRISCHE MACHINES	44	48	38	46	6130	6676	4719	6403
72. ELEKTRISCHE MACHINES EN APPARATEN	14	14	15	14	4197	3999	3223	4098
73. VERVOERMATERIEEL	58	81	80	70	5811	8139	7405	6975
8. DIVERSE FABRIKATEN N.E.G.	39	43	46	41	6844	6991	6420	6918
81. SANITAIRE EN HYGIENISCHE ARTIKELEN; VERWARMINGS-, VERLICHTINGSTOESTELLEN	5	6	7	6	256	304	285	280
82. MEUBELN	11	13	14	12	1052	1231	1156	1142
83. REISARTIKELEN, HANDTASSEN E.D. ARTIKELEN	0	0	0	0	34	37	31	36
84. KLEDING	3	3	4	3	2158	2151	1949	2155
85. SCHOEISEL	0	0	0	0	105	120	124	113
86. APPARATEN VOOR WETENSCHAPPELIJK GEBRUIK, APPARATEN VOOR FOTO- EN CINEMATOGRAFIE; UURWERKEN	5	5	4	5	1343	1339	1080	1341
89. FABRIKATEN, N.E.G.	14	14	16	14	1896	1808	1796	1852
9. GOEDEREN NIET ELDERS GERANGSCHIKT	42	32	36	37	3263	2356	2426	2810
91. POSTPAKETTEN NIET ELDERS GERANGSCHIKT	0	0	0	0	1	0	2	1
93. BOORDPROVISIE EN BENODIGDHEDEN; GOEDEREN DIE NIET ELDERS KUNNEN GERANGSCHIKT WORDEN	1	1	1	1	40	27	36	34
94. DIEREN VOOR DIERENTUINEN, HONDEN, KATTEN EN DIEREN, N.E.G.	0	0	0	0	5	5	6	5
96. NIET IN CIRCULATIE ZIJNDE MUNTEN, MET UITZONDERING VAN GOUDEN MUNTEN	0	0	0	0	0	0	0	0
97. GOUD	0	0	0	0	357	128	690	243
99. VERTROUWELIJKE TRAFIEK NIET ELDERS OPGENOMEN	41	31	35	36	2859	2195	1693	2527
ALGEMEEN TOTAAL :	6629	6118	6104	6374	91373	87493	79139	89433

II. BUITENLANDSE HANDEL VOLGENS DE AFDELINGEN VAN DE TYPE-CLASSIFICATIE VOOR DE INTERNATIONALE HANDEL

1. - INVOER

SECTIES EN AFDELINGEN	HOEEVEELHEID (1000 T)				WAARDE (1000000 F)			
	MAANDCIJFERS		MAANDGEMID- DELLEN		MAANDCIJFERS		MAANDGEMID- DELLEN	
	FEBRUARI	MAART	JANUARI- MAART		FEBRUARI	MAART	JANUARI- MAART	
	1975	1975	1974	1975	1975	1975	1974	1975
0. LEVENDE DIEREN EN VOEDINGSWAREN	771	844	812	775	8342	8957	8851	8683
00. LEVENDE DIEREN	7	9	7	9	333	408	332	372
01. VLEES-EN VLEESBEREIDINGEN	11	13	12	12	588	666	700	633
02. ZUIVELPRODUKTEN EN VOGELEIEREN	16	19	25	19	871	919	941	1023
03. VIS EN BEREIDINGEN VAN VIS	8	7	10	8	392	380	511	420
04. GRANEN EN PRODUKTEN VAN DE MEEL- INDUSTRIE	400	465	429	385	2773	2962	2678	2592
05. FRUIT EN GROENTEN	155	139	137	146	1424	1435	1422	1452
06. SUIKER EN SUIKERWERK	15	18	13	20	143	247	122	189
07. KOFFIE, THEE, CACAO, SPECERIJEN EN PRODUKTEN DAARVAN	11	13	12	12	734	790	791	826
08. VEEVOEDER, VERS, GEDROOGD, FIJNGE- MAAKT OF GEMALEN; AFVALLEN	133	149	155	150	735	804	1055	815
09. DIVERSE VOEDINGSPRODUKTEN	13	13	11	14	350	347	299	362
1. DRANKEN EN TABAK	42	44	115	43	1018	1028	1026	1030
11. DRANKEN	37	40	110	39	626	692	627	666
12. TABAK, RUW EN BEWERKT	4	4	4	4	393	335	398	364
2. GRONDSTOFFEN, MET UITZONDERING VAN MINERALE BRANDSTOFFEN	4749	4025	4998	4627	7778	7146	9292	7952
21. HUIDEN EN PELTERIJEN, ONGELOOID	4	4	4	4	205	198	290	211
22. OLIEHOUDENDE ZADEN EN VRUCHTEN EN MEEL DAARVAN	52	35	55	47	571	350	597	520
23. RUWE RUBBER, NATUURLIJK, SYNTHETISCH EN GEREGENEREERD	8	9	14	8	202	228	316	222
24. HOUT EN KURK	198	190	271	189	712	687	1099	681
25. PAPIERSTOF EN AFVAL VAN PAPIER	39	32	42	37	493	429	386	486
26. TEXTIELSTOFFEN EN AFVAL VAN TEX- TIELSTOFFEN EN -WAREN	42	40	50	43	1327	1152	1998	1353
27. MINERALE NIET-METAALHOUDENDE PRO- DUKTEN	1248	982	1680	1342	1153	950	1119	1188
28. ERTSEN EN METAALRESIDUEN	3139	2716	2862	2938	2725	2856	3128	2946
29. RUWE PRODUKTEN VAN DIERLIJKE OF PLANTAARDIGE OORSPRONG, N.E.G.	19	17	19	18	390	296	358	347
3. MINERALE BRANDSTOFFEN, SMEERMIDDE- LEN EN SOORTGELIJKE PRODUKTEN	3325	4040	4994	4031	9751	10033	10416	10809
32. KOLEN, COKES EN BRIKETTEN	1094	1174	1215	1117	2706	2787	1980	2748
33. AARDOLIEN EN DISTILLATIEPRODUKTEN DAARVAN	2213	1959	2777	2319	6959	6079	7594	7268
34. AARDGAS EN FABRIEKSGAS	18	907	1002	595	72	1167	842	782
35. ELEKTRISCHE ENERGIE	0	0	0	0	14	0	0	11
4. VETTEN EN OLIEN VAN DIERLIJKE EN PLANTAARDIGE OORSPRONG	26	29	30	28	740	706	678	759
41. VETTEN EN OLIEN VAN DIERLIJKE	7	11	9	10	116	168	143	152
42. PLANTAARDIGE VETTE OLIEN	14	13	14	14	478	406	347	453
43. WAS, BEWERKTE OLIEN EN VETTEN VAN DIERLIJKE OF PLANTAARDIGE OORSPRONG	4	5	7	5	147	132	188	155

II. BUITENLANDSE HANDEL VOLGENS DE AFDELINGEN VAN DE TYPE-CLASSIFICATIE VOOR DE INTERNATIONALE HANDEL (VERVOLG)

1.-INVOER

SECTIES EN AFDELINGEN	HOEFVEELHEID (1000 T)				WAARDE (1000000 F)			
	MAANDCIJFERS		MAANDGEMID- DELDEN		MAANDCIJFERS		MAANDGEMID- DELDEN	
	FEBRUARI	MAART	JANUARI- MAART		FEBRUARI	MAART	JANUARI- MAART	
	1975	1975	1974	1975	1975	1975	1974	1975
5. CHEMISCHE PRODUCTEN	382	408	595	405	7231	7010	8637	7219
51. CHEMISCHE ELEMENTEN EN VERBINDINGEN	144	168	259	161	2328	2373	3301	2398
52. MINERALE TEER EN RUWE CHEMISCHE DERIVATEN VAN BRANDSTOFFEN	8	7	7	8	27	28	25	30
53. LOOISTOFFEN, KLEUR- EN VERFSTOFFEN	7	6	9	6	399	351	562	370
54. GENEESKRACHTIGE EN FARMACEUTISCHE PRODUCTEN	1	1	2	1	1084	964	1147	1075
55. AROMATISCHE PRODUCTEN, TOILETPRODUK- TEN EN ONDERHOUDSMIDDELEN	13	13	18	12	551	542	490	535
56. KUNSTMESTSTOFFEN	130	129	140	134	437	404	337	426
57. SPRINGSTOFFEN	0	0	0	0	14	26	19	22
58. KUNSTMATIGE PLASTISCHE STOFFEN, GE- REGENEERDE CELLULOSE, KUNSTHARSEN	49	50	66	48	1395	1458	1853	1411
59. CHEMISCHE PRODUCTEN, N.E.G.	31	33	39	33	998	854	903	951
6. FABRIKATEN, GERANGSCHIJKT NAAR DE GRONDSTOF	594	645	819	628	18538	19007	22170	19210
61. GELOOIDE HUIDEN, LEDER EN LEDER- WAREN, BEREIDE FELTERIJEN	0	1	1	1	200	201	217	209
62. WERKEN VAN RUBBER, N.E.G.	19	12	12	11	595	767	686	730
63. WERKEN VAN HOUT OF VAN KURK	28	27	30	27	364	385	467	373
64. PAPIER, KARTON EN WERKEN DAARVAN	67	70	120	71	1607	1648	2025	1693
65. GARENS, WEEFSELS, GEOCONFECTIONNEERDE TEXTIELWAREN E.D.	25	28	34	27	3623	3733	4416	3784
66. FABRIKATEN VAN MINERALE STOFFEN ANDERE DAN METAAL	146	166	187	166	3834	3331	4232	3716
67. GIETIJZER, IJZER EN STAAL	288	248	352	251	3460	3505	3710	3597
68. NON-FERROMETALEN	43	61	70	52	2650	3153	4447	2945
69. METAALWAREN	32	34	38	33	2102	2281	1970	2163
7. MACHINES EN VERVOERMATERIEEL	182	215	216	189	21275	22863	21276	21046
71. NIET-ELEKTRISCHE MACHINES	67	67	73	65	7681	8085	8002	7724
72. ELEKTRISCHE MACHINES EN APPARATEN	22	32	23	25	4922	4768	4582	4556
73. VERVOERMATERIEEL	103	116	121	109	8672	10009	8692	8766
8. DIVERSE FABRIKATEN N.E.G.	41	42	47	41	8664	8715	7878	8267
81. SANITAIRE EN HYGIENISCHE ARTIKELEN; VERWARMINGS-, VERLICHTINGSTOESTELLEN	4	5	8	5	302	306	390	303
82. MEUBELN	11	11	11	10	826	833	748	798
83. REISARTIKELEN, HANDTASSEN E.D. ARTIKELEN	1	1	0	0	164	169	123	146
84. KLEDING	4	4	4	4	2965	3098	2414	2795
85. SCHOEISEL	3	3	2	3	951	846	715	840
86. APPARATEN VOOR WETENSCHAPPELIJK GEBRUIK, APPARATEN VOOR FOTO-EN CINEMATOGRAFIE; UURWERKEN	2	2	2	2	1090	1147	1048	1058
89. FABRIKATEN, N.E.G.	16	16	20	16	2367	2316	2440	2328
9. GOEDEREN NIET ELDERS GERANGSCHIJKT	37	116	86	91	1487	2361	1175	1975
91. POSTPAKETTEN NIET ELDERS GERANGSCHIJKT	0	0	0	0	2	3	3	2
93. BOORDPROVISIE EN BENODIGHEDEN; GOEDEREN DIE NIET ELDERS KUNNEN GERANGSCHIJKT WORDEN	1	3	0	1	7	9	3	8
94. DIEREN VOOR DIERENTUINEN, HONDEN, KATTEN EN DIEREN, N.E.G.	0	0	0	0	5	5	6	5
96. NIET IN CIRCULATIE ZIJNDE MUNTEN, MET UITZONDERING VAN GOUDEN MUNTEN	0	0	0	0	2	4	361	5
97. GOUD	0	0	0	0	887	1361	459	1217
99. VERKROUWELIJKE TRAFIEK NIET ELDERS OPGENOMEN	36	113	85	90	585	879	343	738
ALGEMEEN TOTAAL :	10155	10409	12652	10868	84823	87825	91399	86950

II. BUITENLANDSE HANDEL VOLGENS DE AFDELINGEN VAN DE TYPE-CLASSIFICATIE VOOR DE INTERNATIONALE HANDEL

2.-UITVOER

SECTIES EN AFDELINGEN	HOEVEELHEID (1000 T)				WAARDE (1000000 F)			
	MAANDCIJFERS		MAANDGEMID- DELLEN		MAANDCIJFERS		MAANDGEMID- DELLEN	
	FEBRUARI	MAART	JANUARI- MAART		FEBRUARI	MAART	JANUARI- MAART	
	1975	1975	1974	1975	1975	1975	1974	1975
0. LEVENDE DIEREN EN VOEDINGSWAREN	400	400	368	408	7884	7337	6936	7661
00. LEVENDE DIEREN	10	10	10	10	437	448	493	439
01. VLEES-EN VLEESBEREIDINGEN	30	25	25	27	1749	1554	1652	1617
02. ZUIVELPRODUKTEN EN VOGELSIEREN	33	32	34	33	1131	1054	1011	1213
03. VIS EN BEREIDINGEN VAN VIS	2	2	2	2	99	112	111	107
04. GRANEN EN PRODUKTEN VAN DE MEEL- INDUSTRIE	149	173	111	169	1565	1519	1062	1572
05. FRUIT EN GROENTEN	76	70	76	74	1050	1066	1068	1074
06. SUIKER EN SUIKERWERK	39	27	47	32	734	605	590	622
07. KOFFIE, THEE, CACAO, SPECERIJEN EN PRODUKTEN DAARVAN	4	4	5	4	320	282	288	309
08. VEEDOEDER, VERS, GEDROOGD, FIJNGE- MAAKT OF GEMALEN; AFVALLEN	44	44	47	44	335	321	399	328
09. DIVERSE VOEDINGSPRODUKTEN	13	13	10	12	414	375	263	381
1. DRANKEN EN TABAK	21	24	19	23	630	579	508	583
11. DRANKEN	19	22	18	22	172	190	163	187
12. TABAK, RUW EN BEWERKT	2	2	2	2	458	389	345	396
2. GRONDSTOFFEN, MET UITZONDERING VAN MINERALE BRANDSTOFFEN	1705	1873	1684	1723	2688	2698	3195	2802
21. HUIDEN EN PELTERIJEN, ONGELOOID	3	4	3	4	73	84	111	82
22. OLIEHOUDENDE ZADEN EN VRUCHTEN EN MEEL DAARVAN	3	4	3	3	51	74	58	55
23. RUWE RUBBER, NATUURLIJK, SYNTHETISCH EN GEREGENEREERD	4	4	1	4	49	67	10	61
24. HOUT EN KURK	31	38	25	32	127	151	105	128
25. PAPIERSTOF EN AFVAL VAN PAPIER	26	22	37	25	213	141	222	191
26. TEXTIELSTOFFEN EN AFVAL VAN TEX- TIELSTOFFEN EN -WAREN	20	21	24	19	714	766	1096	729
27. MINERALE NIET-METAALHOUDENDE PRO- DUKTEN	1481	1682	1471	1511	455	556	531	521
28. ERTSEN EN METAALRESIDUEN	126	84	108	113	596	470	658	589
29. RUWE PRODUKTEN VAN DIERLIJKE OF PLANTAARDIGE OORSPRONG, N.E.G.	11	14	10	13	410	388	404	446
3. MINERALE BRANDSTOFFEN, SMEERMIDDE- LEN EN SOORTGELIJKE PRODUKTEN	1133	841	860	1110	3440	2557	1906	3370
32. KOLEN, COKES EN BRIKETTEN	78	81	77	82	200	201	117	217
33. AARDOLIEN EN DISTILLATIEPRODUKTEN DAARVAN	1045	754	777	1015	3200	2331	1782	3110
34. AARDGAS EN FABRIEKSGAS	10	6	6	12	41	24	7	43
35. ELEKTRISCHE ENERGIE	0	0	0	0	0	0	0	0
4. VETTEN EN OLIE VAN DIERLIJKE EN PLANTAARDIGE OORSPRONG	20	18	15	19	614	511	325	582
41. VETTEN EN OLIE VAN DIERLIJKE	4	5	4	5	70	88	68	78
42. PLANTAARDIGE VETTE OLIE	13	10	8	12	484	365	210	444
43. WAS, BEWERKTE OLIE EN VETTEN VAN DIERLIJKE OF PLANTAARDIGE OORSPRONG	3	3	3	3	59	58	47	61

II. BUITENLANDSE HANDEL VOLGENS DE AFDELINGEN VAN DE TYPE-CLASSIFICATIE VOOR DE INTERNATIONALE HANDEL (VERVOLG)

2.-UITVOER

SECTIES EN AFDELINGEN	HOEVEELHEID (1000 T)				WAARDE (1000000 F)			
	MAANDCIJFERS		MAANDGEMID- DELLEN		MAANDCIJFERS		MAANDGEMID- DELLEN	
	FEBRUARI	MAART	JANUARI- MAART		FEBRUARI	MAART	JANUARI- MAART	
	1975	1975	1974	1975	1975	1975	1974	1975
5. CHEMISCHE PRODUCTEN	816	881	1081	916	9900	10309	10668	10649
51. CHEMISCHE ELEMENTEN EN VERBINDINGEN	288	253	371	308	3350	3275	3985	3538
52. MINERALE TEER EN RUWE CHEMISCHE DERIVATEN VAN BRANDSTOFFEN	19	10	19	19	71	32	66	69
53. LOCISTOFFEN, KLEUR- EN VERFSTOFFEN	7	9	10	7	332	388	443	349
54. GENEESKRACHTIGE EN FARMACEUTISCHE PRODUCTEN	1	1	1	1	912	1086	836	1022
55. AROMATISCHE PRODUCTEN, TOILETPRODUK- TEN EN ONDERHOUDSMIDDELEN	12	12	14	12	446	449	403	427
56. KUNSTMESTSTOFFEN	378	404	474	414	1419	1721	1189	1629
57. SPRINGSTOFFEN	0	0	0	0	73	33	24	58
58. KUNSTMATIGE PLASTISCHE STOFFEN, GE- REGENEREERDE CELLULOSE, KUNSTHARSEN	66	70	85	73	2268	2353	2713	2485
59. CHEMISCHE PRODUCTEN, N.E.G.	45	122	107	82	1031	972	1009	1072
6. FABRIKATEN, GERANGSCHIKT NAAR DE GRONDSTOF	1806	1793	2040	1855	34175	33921	35513	35143
61. GELOOIDE HUIDEN; LEDER EN LEDER- WAREN; BEREIDE PELTERIJEN	1	1	1	1	268	259	292	252
62. WERKEN VAN RUBBER, N.E.G.	11	11	9	11	823	827	657	804
63. WERKEN VAN HOUT OF VAN KURK	61	67	66	58	511	539	543	490
64. PAPIER, KARTON EN WERKEN DAARVAN	39	45	54	42	1291	1319	1262	1314
65. GARENS, WEEFSELS, GECONFECTIONNEERDE TEXTIELWAREN E.D.	45	50	53	47	5978	6481	6387	6133
66. FABRIKATEN VAN MINERALE STOFFEN ANDERE DAN METAAL	320	323	399	314	4092	4969	4972	4541
67. GIETIJZER, IJZER EN STAAL	1208	1177	1312	1259	15026	13845	13448	15478
68. NON-FERROMETALEN	72	66	82	71	3912	3304	5791	3719
69. METAALWAREN	48	52	62	53	2274	2378	2160	2412
7. MACHINES EN VERVOERMATERIEEL	143	165	139	142	18814	20857	15987	18603
71. NIET-ELEKTRISCHE MACHINES	48	46	42	46	6676	6914	5099	6573
72. ELEKTRISCHE MACHINES EN APPARATEN	14	16	15	15	3999	4132	3429	4109
73. VERVOERMATERIEEL	81	104	82	81	8139	9811	7459	7920
8. DIVERSE FABRIKATEN N.E.G.	43	46	47	42	6991	7578	6779	7138
81. SANITAIRES EN HYGIENISCHE ARTIKELEN; VERWARMINGS-, VERLICHTINGSTOESTELLEN	6	6	7	6	304	312	299	291
82. MEUBELEN	13	14	15	13	1231	1368	1216	1217
83. REISARTIKELEN, HANDTASSEN E.D. ARTIKELEN	0	0	0	0	37	43	35	38
84. KLEDING	3	4	4	3	2151	2206	2079	2172
85. SCHOEISEL	0	0	0	0	120	127	122	117
86. APPARATEN VOOR WETENSCHAPPELIJK GEBRUIK, APPARATEN VOOR FOTO-EN CINEMATOGRAFIE; JURWERKEN	5	5	5	5	1339	1270	1133	1317
89. FABRIKATEN, N.E.G.	14	16	16	15	1808	2252	1895	1985
9. GOEDEREN NIET ELDERS GERANGSCHIKT	32	37	38	37	2356	2111	2522	2577
91. POSTPAKETTEN NIET ELDERS GERANGSCHIKT	0	0	0	0	0	0	3	0
93. BOORDPROVISIE EN BENODIGDHEDEN; GOEDEREN DIE NIET ELDERS KUNNEN GERANGSCHIKT WORDEN	1	1	1	1	27	33	34	34
94. DIEREN VOOR DIERENTUINEN, HONDEN, KATTEN EN DIEREN, N.E.G.	0	0	0	0	5	4	7	5
96. NIET IN CIRCULATIE ZIJNDE MUNTEN, MET UITZONDERING VAN GOUDEN MUNTEN	0	0	0	0	0	0	0	0
97. GOUD	0	0	0	0	128	63	635	183
99. VERTROUWELIJKE TRAFIEK NIET ELDERS OPGENOMEN	31	36	37	36	2195	2010	1843	2355
ALGEMEEN TOTAAL :	6118	6079	6290	6275	87493	88456	84340	89108

III. BUITENLANDSE HANDEL VOLGENS LANDE

1.-INVOER

LANDE EN CONTINENTEN	HOEVEELHEID (1000 T)				WAARDE (1000000 F)			
	MAANDCIJFERS		MAANDGEMID- DELDE		MAANDCIJFERS		MAANDGEMID- DELDE	
	JANUARI	FEBRUARI	JANUARI- FEBRUARI		JANUARI	FEBRUARI	JANUARI- FEBRUARI	
	1975	1975	1974	1975	1975	1975	1974	1975
1. EUROPA	7828	6463	8718	7145	66455	65738	67923	66097
11. E.E.G.-LANDE	6496	5134	7393	5815	57696	58199	60675	57948
FRANKRIJK	2112	2270	2550	2191	15674	16259	16462	15967
NEDERLAND	2522	1127	2895	1824	13520	12301	14513	12910
BONDSREP. DUITSLAND	1486	1392	1661	1439	19159	19759	21090	19459
ITALIE	89	64	92	74	3032	3596	3342	3314
VERENIGD KONINKRIJK	267	250	170	258	5579	5490	4581	5535
IERSE REPUBLIEK	6	7	7	6	218	290	240	254
DENEMARKE	22	24	18	23	514	504	448	509
12. ANDERE EUROPESE LANDE	1332	1329	1325	1330	8759	7539	7248	8149
ZWEDE	690	771	713	730	1678	1797	1783	1738
ZWITSERLAND	4	4	5	4	2106	1542	1272	1824
OOSTEUROPESE LANDE	430	364	404	397	2354	1697	1731	2026
ANDERE LANDE	208	190	202	199	2621	2503	2462	2562
2. AFRIKA	1025	793	1045	909	3944	3116	5085	3530
REPUBLIEK ZAIRE	16	16	22	16	963	401	1832	682
ANDERE LANDE	1009	777	1023	893	2980	2716	3253	2848
3. AMERIKA	739	825	865	782	8069	7916	8417	7992
VERENIGDE STATEN	324	442	463	383	5403	6074	5974	5739
CANADA	84	77	84	80	935	805	862	870
ANDERE LANDE	331	307	319	319	1730	1036	1581	1383
4. AZIE	2206	1804	2130	2005	9285	7665	7014	8475
SAOEDI-ARABIE	1195	948	977	1072	3603	2863	2229	3233
JAPAN	21	27	24	24	1167	1139	997	1153
ANDERE LANDE	989	828	1129	909	4516	3664	3788	4090
5. OCEANIE	215	254	164	234	414	359	541	387
ALGEMEEN TOTAAL	12039	10155	12930	11097	88202	84823	89028	86512

III. BUITENLANDSE HANDEL VOLGENS LANDEN

2.-UITVOER

LANDEN EN CONTINENTEN	HOEVEELHEID (1000 F)				WAARDE (1000000 F)			
	MAANDCIJFERS		MAANDGEMID- DELLEN		MAANDCIJFERS		MAANDGEMID- DELLEN	
	JANUARI	FEBRUARI	JANUARI- FEBRUARI		JANUARI	FEBRUARI	JANUARI- FEBRUARI	
	1975	1975	1974	1975	1975	1975	1974	1975
1. EUROPA	5433	5261	5254	5347	71319	72034	66237	71676
11. E.E.G.-LANDEN	4525	4562	4621	4544	59167	60385	56906	59776
FRANKRIJK	1313	1363	1455	1338	15391	16255	16829	15823
NEDERLAND	1386	1426	1392	1406	15043	14584	13621	14813
BONDSREP. DUITSLAND	1219	1102	1179	1161	18221	19499	16962	18860
ITALIE	112	146	199	129	3083	2975	4024	3029
VERENIGD KONINKRIJK	319	359	249	339	5958	5794	4221	5876
IERSE REPUBLIEK	32	24	30	28	340	314	169	327
DENEMARKE	143	142	117	143	1130	965	1080	1047
12. ANDERE EUROPESE LANDEN	908	699	633	803	12152	11650	9331	11901
ZWEDEN	346	258	244	302	2260	2007	1547	2134
ZWITSERLAND	54	56	59	55	1530	1550	2144	1540
SPANJE	49	46	27	48	1225	1056	768	1140
OOSTEUROPESE LANDEN	159	161	117	160	3063	3130	1896	3096
ANDERE LANDEN	300	177	186	239	4074	3908	2976	3991
2. AFRIKA	236	194	183	215	4545	4027	2582	4286
REPUBLIC ZAIRE	22	17	14	19	907	548	472	728
ANDERE LANDEN	214	177	170	196	3638	3479	2110	3559
3. AMERIKA	414	329	258	372	8235	6489	6063	7362
VERENIGDE STATEN	240	102	133	171	4736	2618	4084	3677
ANDERE LANDEN	174	227	125	201	3499	3871	1979	3685
4. AZIE	227	91	177	159	5933	3846	3514	4890
5. OCEANIE	10	16	12	13	432	357	325	394
ALGEMEEN TOTAAL	6629	6118	6104	6374	91373	87493	79139	89433

III. BUITENLANDSE HANDEL VOLGENS LANDEN

1.-INVOER

LANDEN EN CONTINENTEN	HOEVEELHEID (1000 T)				WAARDE (1000000 F)			
	MAANDCIJFERS		MAANDGEMID- DELLEN		MAANDCIJFERS		MAANDGEMID- DELLEN	
	FEBRUARI	MAART	JANUARI- MAART		FEBRUARI	MAART	JANUARI- MAART	
	1975	1975	1974	1975	1975	1975	1974	1975
1. EUROPA	6463	7070	8709	7120	65738	68427	69490	66873
11. E.E.G.-LANDEN	5184	5880	7417	5836	56199	59991	62109	58629
FRANKRIJK	2270	2070	2530	2150	16259	15880	16730	15938
NEDERLAND	1127	2044	2977	1897	12301	14220	14988	13347
BONDSREP. DUITSLAND	1392	1461	1618	1447	19759	20986	21438	19968
ITALIE	64	70	90	72	3596	3548	3380	3392
VERENIGD KONINKRIJK	250	211	179	242	5490	4712	4874	5261
IERSE REPUBLIEK	7	2	6	5	290	172	223	227
DENEMARKEN	24	22	17	22	504	473	476	497
12. ANDERE EUROPESE LANDEN	1328	1190	1292	1284	7539	8435	7382	8244
ZWEDEN	771	616	720	692	1797	1911	1773	1795
ZWITSERLAND	4	6	6	5	1542	2031	1374	1893
OOSTEUROPESE LANDEN	364	370	384	388	1697	1920	1771	1991
ANDERE LANDEN	190	198	182	199	2503	2573	2464	2566
2. AFRIKA	793	778	961	865	3116	4191	5479	3750
REPUBLIEK ZAIRE	16	47	23	26	401	1729	1950	1031
ANDERE LANDEN	777	731	938	839	2716	2463	3529	2720
3. AMERIKA	825	689	854	751	7916	8498	8663	8161
VERENIGDE STATEN	442	446	435	404	6074	6170	6132	5882
CANADA	77	94	75	85	805	932	796	891
ANDERE LANDEN	307	150	344	262	1036	1396	1735	1387
4. AZIE	1804	1360	1941	1790	7665	6021	7131	7657
SAOEDI-ARABIE	948	956	1063	1033	2863	2854	2798	3107
JAPAN	27	21	22	23	1139	962	965	1089
ANDERE LANDEN	828	382	856	733	3664	2204	3368	3461
5. OCEANIE	254	510	174	326	359	633	590	469
ALGEMEEN TOTAAL	10155	10409	12652	10868	84823	87825	91399	86950

III. BUITENLANDSE HANDEL VOLGENS LANDEN

2.-UITVOER

LANDEN EN CONTINENTEN	HOEVEELHEID (1000 T)				WAARDE (1000000 F)			
	MAANDCIJFERS		MAANDGEMID- DELLEN		MAANDCIJFERS		MAANDGEMID- DELLEN	
	FEBRUARI	MAART	JANUARI- MAART		FEBRUARI	MAART	JANUARI- MAART	
	1975	1975	1974	1975	1975	1975	1974	1975
1. EUROPA	5261	5231	5422	5308	72034	72606	70296	71986
11. E.E.G.-LANDEN	4562	4596	4794	4561	60385	61195	60502	60249
FRANKRIJK	1363	1438	1582	1371	16255	16398	17973	16015
NEDERLAND	1426	1537	1444	1450	14584	15219	14380	14949
BONDSREP. DUITSLAND	1102	1048	1186	1123	19499	19566	18241	19095
ITALIE	146	133	206	130	2975	3534	4257	3198
VERENIGD KONINKRIJK	359	329	237	336	5794	5212	4381	5655
IERSE REPUBLIEK	24	24	29	27	314	217	206	290
DENEMARKEN	142	87	110	124	965	1048	1064	1048
12. ANDERE EUROPESE LANDEN	699	635	628	747	11650	11410	9794	11737
ZWEDEN	258	216	204	273	2007	1954	1439	2074
ZWITSERLAND	56	39	62	50	1550	1363	2113	1481
SPANJE	46	32	32	42	1056	878	885	1053
OOSTEUROPESE LANDEN	161	182	135	167	3130	3533	2139	3242
ANDERE LANDEN	177	167	195	215	3908	3683	3217	3888
2. AFRIKA	194	155	181	195	4027	3358	2665	3977
REPUBLIC ZAIRE	17	18	16	19	548	567	497	674
ANDERE LANDEN	177	137	165	176	3479	2791	2168	3303
3. AMERIKA	329	309	284	351	6489	6245	6714	6990
VERENIGDE STATEN	102	140	140	161	2618	3344	4453	3566
ANDERE LANDEN	227	169	144	190	3871	2901	2261	3424
4. AZIE	91	193	179	170	3846	5492	3892	5090
5. OCEANIE	16	7	16	11	357	204	374	331
ALGEMEEN TOTAAL	6118	6079	6290	6275	87493	88456	84340	89108

IV. INDEXCIJFERS

1. ROEVEELHEIDSINDEXCIJFERS 1970=100

JAREN MAANDEN	INVOER									UITVOER								
	T O T	VOLGENS DE GRAAD VAN BEREIDING			VOLGENS HET GEBRUIK						T O T	VOLGENS DE GRAAD VAN BEREIDING			VOLGENS HET GEBRUIK			
		A L	RUWE DUK- TEN	EENVOU- DICE KING	GROTE- RE BE- KING	EN- HULP- STOF- FEN	GROND- UIT- REN	DUUR- ZAME- GOEDE- BRUIKS- REN	NIET- ZAME- VER- VER- DEREN	A L		RUWE DUK- TEN	EENVOU- DICE KING	GROTE- RE BE- KING	EN- HULP- STOF- FEN	GROND- UIT- REN	DUUR- ZAME- GOEDE- BRUIKS- REN	NIET- ZAME- VER- VER- DEREN
1971	109	98	102	116	106	112	113	118	110	101	99	118	106	106	131	114		
1972	119	110	109	127	116	122	122	131	126	126	112	135	122	131	133	129		
1973	138	119	125	152	133	145	147	154	142	128	127	153	137	147	149	145		
1974	141	113	129	162	137	149	163	164	142	125	126	156	137	163	138	157		
1974																		
JANUARI	147	173	125	140	160	146	143	153	142	123	128	153	135	159	138	152		
FEBRUARI	141	178	103	123	167	131	144	177	126	112	104	142	123	127	130	150		
MAART	145	172	110	131	168	143	148	167	154	134	134	170	153	166	150	170		
APRIL	146	163	109	135	169	148	149	175	154	122	137	169	152	172	149	170		
MEI	155	163	127	139	174	153	156	182	156	123	136	174	155	177	152	174		
JUNI	137	142	117	127	150	135	139	161	142	121	126	156	134	170	137	153		
JULI	132	154	117	111	147	117	138	153	147	151	134	155	147	169	132	144		
AUGUSTUS	124	148	118	111	130	126	107	139	112	120	109	112	108	107	78	142		
SEPTEMBER	132	164	109	114	151	124	133	154	136	99	122	150	127	157	130	157		
OKTOBER	143	173	120	122	163	135	150	167	153	127	142	163	145	169	142	166		
NOVEMBER	121	98	110	137	108	133	147	140	131	105	119	142	125	146	126	149		
DECEMBER	125	107	120	136	115	138	135	141	132	108	113	148	120	172	133	144		
1975																		
JANUARI	119	107	107	129	116	110	135	164	128	138	117	134	122	152	91	148		
FEBRUARI	117	99	87	142	110	130	158	158	129	125	112	143	113	161	135	157		
MAART	123	89	112	149	116	141	161	166	130	148	106	148	116	158	151	151		

2. INDEXCIJFERS VAN DE GEMIDDELDE WAARDE 1970=100

JAREN MAANDEN	INVOER									UITVOER							INDEX VAN DE RUIL- VOET		
	T O T	VOLGENS DE GRAAD VAN BEREIDING			VOLGENS HET GEBRUIK						T O T	VOLGENS DE GRAAD VAN BEREIDING			VOLGENS HET GEBRUIK				
		A L	RUWE DUK- TEN	EENVOU- DICE KING	GROTE- RE BE- KING	EN- HULP- STOF- FEN	GROND- UIT- REN	DUUR- ZAME- GOEDE- BRUIKS- REN	NIET- ZAME- VER- VER- DEREN	A L		RUWE DUK- TEN	EENVOU- DICE KING	GROTE- RE BE- KING	EN- HULP- STOF- FEN	GROND- UIT- REN		DUUR- ZAME- GOEDE- BRUIKS- REN	NIET- ZAME- VER- VER- DEREN
1971	102	111	91	102	96	105	102	113	98	101	94	99	92	104	103	102	96.12		
1972	101	107	87	104	94	105	112	106	99	106	93	103	93	105	108	106	98.68		
1973	109	122	104	106	106	105	118	110	108	122	108	107	106	106	113	113	99.38		
1974	143	191	146	124	140	115	129	123	136	133	148	128	142	117	127	126	95.04		
1974																			
JANUARI	129	159	126	118	126	112	122	120	121	133	128	116	124	110	118	120	94.35		
FEBRUARI	131	171	132	119	131	112	125	115	126	132	131	122	127	115	134	117	95.60		
MAART	136	185	135	121	135	111	126	119	128	146	137	122	134	114	123	121	94.15		
APRIL	137	167	150	123	140	114	127	125	133	133	142	127	140	117	124	122	96.64		
MEI	145	188	161	123	145	115	127	119	135	141	148	127	144	111	128	124	93.45		
JUNI	146	199	153	124	146	114	128	120	136	129	150	128	144	115	128	125	93.11		
JULI	150	210	151	127	150	115	126	123	138	118	153	130	145	119	127	125	91.85		
AUGUSTUS	146	187	147	129	142	119	126	125	142	128	156	134	149	117	128	129	97.49		
SEPTEMBER	147	206	141	128	146	113	129	128	143	142	160	132	150	121	128	129	97.23		
OKTOBER	146	203	141	127	142	117	131	127	142	134	158	132	148	121	129	133	97.50		
NOVEMBER	148	204	147	129	143	119	134	130	143	140	156	134	150	125	130	132	96.33		
DECEMBER	146	199	139	128	138	118	135	128	141	136	158	132	146	125	132	132	96.90		
1975																			
JANUARI	145	188	147	129	136	118	131	133	142	131	153	136	143	130	138	133	97.97		
FEBRUARI	146	188	144	132	136	123	134	136	141	137	148	136	142	129	133	134	96.16		
MAART	144	188	134	132	130	125	135	134	141	133	145	138	139	135	138	138	97.39		

Binnenlandse handel

en

toerisme

**HALFJAARLIJKSE
EN
JAARLIJKSE STATISTIEKEN**

BINNENLANDSE HANDEL EN TOERISME

Omzetcijfers

1. Absolute cijfers (in 1 000 F)

MAAND- GEMIDDEL- DEN EN MAANDEN	Grote warenhuizen met menigvuldige afdelingen												
	Alge- meen totaal	Totaal voedings- waren	Totaal van andere produkten dan voe- dings- waren	Voeding				Textiel- en kledingsartikelen					
				Be- derfe- lijk	Niet be- derfe- lijk	Res- tau- rant	Totaal *	Stoffen per meter	Boven- kleding heren en jongens	Boven- kleding dames, juffrou- wen en meisjes	Linnen, onder- goed hemden en hoeden	Mer- cerie, linten, patro- nen	Schoe- nen, pan- tof- fels
1967	1 950 194	644 572	1 305 622	340 491	231 091	72 990	644 572	29 022	49 856	109 398	269 440	28 523	34 439
1968	2 056 119	673 333	1 382 786	354 273	245 200	73 860	673 333	24 042	55 754	115 514	282 393	28 337	36 036
1969	2 242 686	734 990	1 507 696	388 239	268 076	78 675	734 990	20 781	66 184	139 325	297 278	27 998	39 914
1970	2 483 167	806 612	1 676 554	404 601	314 552	87 459	806 612	18 773	81 689	165 347	298 093	27 898	43 868
1971	2 665 882	868 383	1 797 499	421 581	358 228	88 574	868 383	15 879	95 766	168 487	297 563	28 411	51 558
1972	3 031 443	996 771	2 034 672	482 090	420 642	94 039	996 771	13 626	103 058	183 598	323 537	31 435	59 635
1973	3 387 760	1 104 797	2 282 963	535 214	477 423	92 160	1 104 797	11 611	113 827	211 043	364 045	32 392	69 450
1974	3 890 781	1 238 048	2 652 733	599 367	540 720	97 961	1 238 048	11 702	124 168	241 896	408 851	35 113	81 622
1973													
januari	2 757 860	996 422	1 761 438	492 511	418 726	85 185	996 422	10 667	83 695	142 266	303 326	33 453	44 207
februari	2 763 981	998 158	1 765 823	490 464	424 388	83 306	998 158	11 252	71 145	143 048	287 172	32 712	41 229
maart	3 280 237	1 168 095	2 112 142	572 890	496 450	98 755	1 168 095	14 919	103 210	221 493	339 667	38 412	58 232
april	3 157 277	1 100 108	2 057 169	525 409	479 750	94 949	1 100 108	12 291	115 461	221 456	336 158	28 863	67 555
mei	3 290 362	1 059 677	2 230 685	522 252	446 522	90 903	1 059 677	12 275	130 524	228 951	369 135	27 558	80 998
juni	3 583 571	1 067 255	2 516 316	532 153	447 067	88 035	1 067 255	12 758	151 648	255 778	446 273	28 036	94 031
juli	3 208 865	988 154	2 220 711	485 362	408 415	94 377	988 154	9 724	111 377	190 673	357 642	26 420	78 869
augustus	2 996 838	1 030 514	1 966 324	509 677	430 254	90 583	1 030 514	8 227	75 225	150 236	286 253	25 677	56 816
september	3 319 597	1 035 904	2 283 693	510 996	438 257	86 651	1 035 904	10 599	107 522	228 111	342 074	31 792	68 667
oktober	3 528 886	1 143 758	2 385 128	556 440	489 752	97 566	1 143 758	12 881	142 446	286 722	390 959	37 305	77 178
november	3 707 716	1 152 167	2 555 549	545 957	514 367	91 843	1 152 167	11 336	124 930	211 257	358 666	36 108	77 132
december	5 057 927	1 517 353	3 540 574	678 452	735 129	103 772	1 517 353	12 402	148 744	252 528	551 220	42 369	88 486
1974													
januari	3 252 317	1 116 393	2 135 924	549 282	476 443	90 668	1 116 393	10 854	83 074	158 423	366 824	33 754	52 881
februari	3 120 690	1 080 961	2 039 729	533 715	460 841	86 405	1 080 961	11 163	71 773	164 759	334 927	33 448	54 275
maart	3 566 230	1 297 649	2 268 581	629 707	571 712	96 230	1 297 649	12 069	105 413	233 344	362 160	33 298	73 457
april	3 667 470	1 182 433	2 485 037	572 554	511 891	97 988	1 182 433	12 000	143 365	265 127	393 472	31 242	90 432
mei	3 839 213	1 216 171	2 623 042	604 249	515 958	95 964	1 216 171	12 020	139 355	253 445	417 072	31 458	88 350
juni	3 859 531	1 149 215	2 710 316	569 235	489 769	90 211	1 149 215	11 495	162 647	257 606	473 651	29 809	98 367
juli	3 976 668	1 198 600	2 778 068	581 583	506 530	110 487	1 198 600	9 321	130 824	227 150	427 172	32 391	90 487
augustus	3 762 769	1 239 593	2 523 176	607 730	530 061	101 802	1 239 593	9 361	87 909	191 046	354 542	30 229	78 503
september	3 772 725	1 158 920	2 613 805	557 445	509 058	92 417	1 158 920	12 170	117 945	276 497	380 632	37 385	81 932
oktober	4 138 625	1 332 041	2 806 584	637 193	593 283	101 565	1 332 041	14 089	163 082	337 494	433 434	42 090	92 893
november	4 412 201	1 345 392	3 066 809	638 158	609 164	98 070	1 345 392	13 065	133 834	252 977	406 060	43 060	83 372
december	5 320 934	1 539 211	3 781 723	711 558	713 924	113 729	1 539 211	12 820	150 781	284 887	556 264	43 196	94 519

Allerlei opschikartikelen	Totaal	Meubilering			Huishouden			Tabak, rookgerief	Boekhandel, papierhandel, fotografische en kinematografische artikelen			
		Meubilerings-textiel	Meubelen, luchters, versiering	Totaal	Huishoudelijke toestellen	Andere huishoudartikelen	Totaal		Boekhandel	Papierhandel	Fotografische en kinematografische artikelen en toebehoren	Totaal
62 733	583 411	74 519	83 922	158 441	118 024	151 354	269 378	31 473	15 829	62 991	12 232	91 053
63 997	606 072	78 015	85 889	163 904	120 978	169 499	290 476	34 194	17 802	65 311	13 806	96 918
68 293	659 772	81 994	91 100	173 094	125 294	197 039	322 332	43 106	20 206	73 158	16 130	109 494
71 419	707 087	90 314	104 202	194 515	138 918	226 664	365 582	51 696	23 520	84 045	17 413	124 978
66 877	724 541	92 023	108 459	200 482	144 201	242 442	386 643	64 862	27 912	96 885	21 350	146 146
72 525	787 414	102 901	124 293	227 194	168 680	279 899	448 579	79 500	34 211	109 219	24 926	168 356
79 323	881 692	111 076	147 586	258 662	188 970	319 147	508 117	90 116	39 512	119 806	26 779	186 097
92 166	995 519	129 764	180 006	309 770	221 464	388 313	609 777	108 810	47 501	136 565	31 499	215 566
58 162	675 776	151 823	97 037	248 860	141 271	242 523	383 794	70 854	31 937	99 443	19 139	150 519
56 506	643 064	101 419	134 557	235 976	161 657	278 236	439 893	70 436	32 248	93 940	14 559	140 747
67 902	843 835	107 655	142 614	250 269	176 857	320 331	497 188	84 984	36 204	93 766	19 291	149 261
75 655	857 439	91 629	126 801	218 430	163 830	289 578	453 408	78 340	37 852	85 457	23 117	146 426
83 031	932 472	101 469	159 754	261 223	181 767	302 955	484 722	77 377	33 124	86 162	30 791	150 077
78 054	1 066 578	99 261	175 592	274 853	186 990	316 701	503 691	101 980	36 419	81 992	37 191	155 602
65 187	839 892	101 239	156 157	257 396	192 419	312 948	505 367	89 212	36 638	80 113	37 542	154 293
55 559	657 993	92 594	128 927	221 521	162 251	292 804	455 055	86 718	35 756	191 561	31 801	259 118
65 449	854 214	112 524	162 768	275 292	198 002	339 548	537 550	86 674	34 795	203 255	23 885	261 935
84 046	1 031 537	107 129	148 513	255 642	198 181	318 072	516 253	87 856	37 272	105 386	24 809	167 467
89 742	909 171	103 077	138 521	241 598	189 364	314 582	503 946	92 089	52 462	113 666	24 382	190 510
172 583	1 268 332	163 088	199 792	362 880	315 054	501 483	816 537	154 876	69 437	202 936	34 839	307 212
65 279	771 089	208 704	156 150	364 854	193 481	300 551	494 032	85 439	36 616	103 029	18 972	158 617
61 242	731 587	122 214	186 990	309 204	192 696	322 182	514 878	79 026	36 814	91 631	17 763	146 208
71 789	891 530	116 103	178 518	294 621	191 694	336 589	528 283	91 793	39 280	96 744	21 770	157 794
82 507	1 018 145	102 642	176 998	279 640	188 726	362 922	551 648	100 632	41 142	97 769	29 057	167 968
93 984	1 035 684	122 326	193 382	315 708	217 659	388 023	605 682	100 015	39 905	100 151	35 646	175 702
81 690	1 115 265	106 980	188 532	295 512	216 289	366 985	583 274	108 067	40 844	88 328	40 226	169 398
86 359	1 003 704	121 568	205 715	327 283	228 718	436 985	665 703	114 628	49 318	106 293	47 337	202 948
71 738	823 328	111 594	162 421	274 015	202 722	399 724	602 446	117 330	46 034	254 769	41 157	341 960
84 218	990 779	129 610	171 424	301 034	221 377	402 589	623 966	102 363	42 639	221 987	27 929	292 555
108 838	1 191 930	124 553	169 898	294 451	228 068	389 580	617 648	118 150	46 477	127 241	28 645	202 363
107 550	1 039 918	124 239	172 991	297 230	239 056	386 147	625 203	119 563	68 858	141 054	28 619	238 531
190 796	1 333 263	166 634	197 053	363 687	337 083	567 477	904 560	168 718	82 086	209 788	40 870	332 744

BINNENLANDSE HANDEL EN TOERISME

Omzetcijfers (vervolg)

I. Absolute cijfers (in 1 000 F) (vervolg)

MAAND- GEMIDDELDEN EN MAANDEN	Grote warenhuizen met menigvuldige afdelingen						Verbruikcoöperaties				
	Reuk- waren, toilet	Spelen, speel- goed, sport- en reis- artikelen	Indexcijfers berekend ten gelieve van de diensten van de Europese Gemeenschappen				Alge- meen totaal	Voedingswaren			
			Voedings- waren	Textiel en kle- dingsartikelen met inbegrip van meubile- ringtextiel	Meubile- rings- en huishoud- artikelen	Andere arti- kelen		Bakke- rij	Voedings- waren (uitgezon- derd bak- kerij)	Res- taurant	Totaal
1967	78 783	93 083	644 572	657 930	353 300	294 392	789 066	62 694	463 032	9 656	535 383
1968	85 746	105 475	673 333	684 087	376 365	322 334	807 595	63 915	461 455	9 889	535 259
1969	99 201	100 643	734 990	741 766	413 432	352 498	813 628	62 586	461 575	9 555	533 715
1970	119 538	113 157	806 612	797 401	469 784	409 370	826 360	61 942	463 957	9 721	535 620
1971	136 490	138 334	868 363	816 564	495 102	485 832	830 236	62 884	460 781	9 877	533 541
1972	153 456	170 175	996 771	890 314	572 872	571 486	855 897	64 336	485 822	8 665	558 823
1973	172 071	186 207	1 104 797	992 768	655 703	634 492	832 517	64 414	469 734	6 683	540 831
1974	198 462	214 830	1 238 048	1 125 282	789 783	737 668	831 048	65 010	446 713	5 743	517 466
1973											
januari	133 067	98 568	996 422	827 599	480 831	453 008	811 865	60 073	456 381	6 043	522 497
februari	143 991	91 716	998 158	744 483	574 450	446 890	764 814	57 798	434 411	6 018	498 227
maart	166 346	120 259	1 168 095	951 490	639 802	520 850	888 219	67 871	499 777	7 424	575 072
april	155 777	147 349	1 100 108	949 068	580 209	527 892	808 326	62 412	454 267	7 518	524 197
mei	173 699	151 115	1 059 677	1 033 941	644 476	552 268	829 298	64 563	464 629	7 196	536 388
juni	195 263	218 349	1 067 255	1 165 839	679 283	671 194	878 623	64 906	504 691	7 005	576 602
juli	175 527	199 024	988 154	941 131	661 524	618 056	756 124	63 467	441 841	6 759	512 067
augustus	158 256	127 663	1 030 514	750 587	583 982	631 755	801 591	66 923	458 579	5 810	531 312
september	162 392	105 636	1 035 904	966 738	700 318	616 637	772 748	61 431	426 328	7 538	495 297
oktober	168 262	158 111	1 143 758	1 138 666	664 766	581 696	844 210	65 508	451 439	6 097	523 044
november	160 459	457 776	1 152 167	1 012 248	642 467	900 834	812 112	60 725	458 136	5 968	524 829
december	271 815	358 922	1 517 353	1 431 420	1 016 329	1 092 825	1 022 276	77 292	586 327	6 824	670 443
1974											
januari	162 282	99 611	1 116 393	979 793	650 182	505 949	807 616	59 853	438 070	5 871	503 794
februari	158 436	100 390	1 080 961	853 801	701 868	484 060	754 299	58 392	417 184	6 071	481 647
maart	177 673	126 887	1 297 649	1 007 633	706 801	554 147	878 555	65 501	479 850	6 705	552 056
april	185 203	181 801	1 182 433	1 120 787	728 646	635 604	852 518	63 717	458 835	6 063	528 615
mei	208 367	181 884	1 216 171	1 158 010	799 064	665 968	840 437	65 183	461 336	5 696	532 215
juni	208 540	230 260	1 149 215	1 222 245	771 806	716 265	817 333	62 272	440 111	5 944	508 327
juli	217 007	246 795	1 198 600	1 125 272	871 418	781 378	803 933	67 021	431 625	5 542	540 188
augustus	197 503	166 594	1 239 593	934 922	764 867	823 387	826 223	72 137	465 335	5 543	543 015
september	179 658	123 450	1 158 920	1 120 389	795 390	698 026	788 664	62 951	406 224	6 364	475 539
oktober	197 403	184 639	1 332 041	1 316 483	787 546	702 555	876 539	68 496	439 446	5 330	513 272
november	197 342	549 022	1 345 392	1 164 157	798 194	1 104 458	795 565	63 210	425 969	4 946	494 125
december	292 128	386 623	1 539 211	1 499 897	1 101 613	1 180 213	930 893	71 391	496 572	4 837	572 800

Andere produkten dan voedingswaren

Textiel en Kledingsartikelen	Meubilering	Huishoudelijke toestellen	Andere huishoudartikelen	Tabakswaren, rookartikelen	Boek- en papierhandel	Reukwaren en weeldeartikelen	Allerlei	Totaal
73 572	13 123	8 877	32 013	26 940	2 445	2 928	93 785	253 683
74 767	14 190	9 675	35 003	27 368	2 576	2 946	105 812	272 337
73 416	14 288	9 671	36 193	26 460	2 538	2 763	114 585	279 912
77 682	14 312	9 718	37 971	25 255	2 064	2 677	121 063	290 741
82 381	10 655	8 477	38 251	23 761	1 807	2 335	129 029	296 694
76 341	11 778	11 877	34 335	20 114	1 362	1 832	139 435	297 075
67 529	10 819	10 816	30 506	24 322	519	1 261	145 914	291 686
71 093	9 189	9 698	33 909	22 099	-	1 147	166 447	313 582
67 051	9 068	10 496	24 718	21 095	425	1 149	155 366	289 368
57 405	12 345	10 197	25 453	22 807	421	1 121	136 838	266 587
72 275	15 113	13 372	31 889	26 206	610	1 493	152 189	313 147
72 469	9 816	10 037	27 576	24 753	449	1 163	137 866	284 129
64 242	10 446	10 101	30 408	27 375	517	1 312	148 509	292 910
67 594	10 069	9 887	29 647	29 799	437	1 380	153 208	302 021
48 716	8 779	9 581	26 851	21 844	316	1 072	126 898	244 057
54 728	8 859	9 024	33 292	24 295	512	1 138	138 431	270 279
70 008	9 114	10 920	28 476	20 425	744	1 104	136 660	277 451
77 676	10 770	10 516	39 494	22 225	408	1 143	158 934	321 166
63 137	11 799	9 386	28 645	22 475	566	1 110	150 165	287 283
95 044	13 650	16 275	39 626	28 568	817	1 946	155 907	351 833
71 225	9 778	10 018	30 049	25 846	-	1 004	155 902	303 822
56 005	9 624	8 659	28 497	17 851	-	916	151 100	272 652
71 595	14 144	12 002	33 644	21 938	-	1 281	171 895	326 499
79 306	10 719	10 725	30 412	24 589	-	1 216	166 936	323 903
68 042	10 652	9 855	32 746	22 906	-	1 163	162 858	308 222
70 157	11 863	10 121	34 501	23 465	-	1 066	157 833	309 006
65 810	11 248	10 203	32 215	20 105	-	1 026	159 138	299 745
54 474	9 361	8 078	32 340	16 458	-	1 103	161 394	283 208
83 764	6 050	7 239	32 948	17 463	-	1 025	164 636	313 125
85 176	6 097	8 866	49 207	26 052	-	1 124	186 745	363 267
63 708	4 060	6 843	31 950	20 880	-	1 099	172 900	301 440
83 851	6 669	13 765	38 399	27 638	-	1 740	186 031	358 093

BINNENLANDSE HANDEL EN TOERISME

Omzetcijfers (vervolg)

1. Absolute cijfers (in 1 000 F) (vervolg)

MAAND- GEMIDDEL- DEN EN MAANDEN	Kleinhandelsondernemingen met bijhuizen (1)							Bederfelijke voedingswaren		
	Algemeen totaal	Totaal voedings- waren	Totaal niet voedings- waren	Textiel en kledingsartikelen			Andere pro- dukten	Kleine en middelgrote ondernemingen van supermarkten	Grote distributie- ondernemingen (2)	Totaal
				Totaal	waarvan					
					Textiel en kledings- stukken	Schoenen				
1967	1 334 916	826 907	508 009	290 236	200 434	89 802	217 773	150 865	338 573	489 438
1968	1 681 907	1 033 373	648 534	401 696	308 342	93 354	246 838	171 374	427 851	599 225
1969	2 059 296	1 309 107	750 189	473 842	376 521	97 320	276 347	262 135	552 026	814 161
1970	2 489 453	1 639 837	849 616	537 977	430 605	107 372	311 639	330 524	706 527	1 037 051
1971	3 071 768	2 144 787	926 980	579 422	453 733	125 689	347 558	436 415	924 244	1 360 659
1972	4 374 118	2 797 706	1 576 411	740 863	569 506	171 356	835 549	487 560	1 170 404	1 657 964
1973	5 174 400	3 410 478	1 763 922	804 943	614 641	190 302	958 979	790 448	1 550 284	2 340 732
1974	6 177 602	4 075 593	2 102 009	981 611	753 755	227 856	1 120 397	981 632	1 846 487	2 828 119
1973										
januari	4 481 252	2 888 520	1 592 732	634 105	518 969	115 136	958 627	646 955	1 301 568	1 948 523
februari	4 459 067	2 904 270	1 554 797	522 641	416 409	106 232	1 032 156	634 239	1 302 161	1 936 400
maart	5 046 623	3 395 866	1 650 757	777 897	592 952	184 945	872 860	735 562	1 535 671	2 271 233
april	4 978 028	3 178 905	1 800 123	962 830	739 223	223 607	837 293	767 695	1 931 542	2 699 237
mei	5 144 942	3 263 906	1 881 036	895 824	635 260	260 564	985 212	767 090	1 448 633	2 215 723
juni	5 199 997	3 434 117	1 765 880	809 027	590 252	218 775	956 853	824 980	1 508 118	2 333 098
juli	4 692 460	3 155 725	1 536 735	587 214	429 989	157 225	949 521	775 141	1 354 919	2 130 060
augustus	4 747 620	3 354 872	1 392 748	515 804	382 961	132 843	876 944	827 938	1 486 068	2 314 006
september	5 046 809	3 314 530	1 732 279	742 659	566 937	175 722	989 620	800 928	1 492 540	2 293 468
oktober	5 727 033	3 564 503	2 162 530	1 125 965	883 264	242 701	1 036 565	834 548	1 621 680	2 456 228
november	5 483 241	3 663 091	1 820 150	916 941	683 752	233 189	903 209	863 491	1 645 044	2 508 535
december	7 084 727	4 807 435	2 277 292	1 168 407	935 720	232 687	1 108 885	1 006 803	1 975 464	2 982 267
1974										
januari	5 293 249	3 465 806	1 827 443	770 012	624 580	145 432	1 057 431	847 133	1 611 812	2 458 945
februari	5 083 690	3 427 555	1 656 135	643 694	521 373	122 321	1 012 441	855 350	1 595 562	2 450 912
maart	5 965 732	3 923 240	2 042 492	806 875	616 630	190 245	1 235 617	969 854	1 839 462	2 809 316
april	5 947 634	3 771 319	2 176 315	1 154 034	871 334	282 700	1 022 281	943 964	1 763 731	2 707 695
mei	6 174 124	4 007 350	2 166 774	1 015 666	731 625	284 041	1 151 108	993 263	1 849 956	2 843 219
juni	5 888 418	3 911 156	1 977 262	902 956	669 396	233 560	1 074 306	966 182	1 776 441	2 742 623
juli	6 102 729	4 054 687	2 048 042	942 429	728 492	213 937	1 105 613	995 442	1 791 908	2 787 350
augustus	6 030 667	4 387 201	1 643 466	660 772	494 815	165 957	982 694	1 058 182	1 950 646	3 008 828
september	6 164 127	4 061 090	2 103 037	979 468	746 807	232 661	1 123 569	933 392	1 787 242	2 720 634
oktober	7 124 935	4 481 792	2 643 143	1 431 662	1 098 328	333 334	1 211 481	1 018 893	2 010 773	3 029 666
november	6 564 517	4 423 377	2 141 140	1 115 969	857 523	258 446	1 025 171	1 057 315	1 995 007	3 052 322
december	7 791 397	4 992 544	2 798 853	1 355 796	1 084 161	271 635	1 443 057	1 140 612	2 185 309	3 325 921

(1) Ondernemingen die ten minste vijf kleinhandelsinrichtingen bezitten.

(2) Deze rubriek bevat de grote ondernemingen van supermarkten; de inrichtingen die afhangen van de grote warenhuizen, de verbruikcoöperaties en de kleinhandelsondernemingen met bijhuizen, voeding.

Verkopen in zelfbediening

Verkopen in supermarkt						Andere ver- kopen in zelf- bediening van de grote distri- butieonder- nemingen	Algemeen totaal van de verkopen in zelfbediening		
Niet bederfelijke voedingswaren en diverse produkten			Totaal verkoop in supermarkten				Kleine en middelgrote ondernemingen van supermarkten	Grote distribu- tieondernemingen (2)	Totaal
Kleine en middelgrote ondernemingen van supermarkten	Grote dis- tributie ondernemingen (2)	Totaal	Kleine en mid- delgrote onder- nemingen van supermarkten	Grote distri- butieonder- nemingen (2)	Totaal				
178 085	411 203	589 288	328 942	749 776	1 078 718	291 009	328 918	1 040 785	1 369 703
201 038	504 575	705 612	372 411	932 426	1 304 837	380 652	372 411	1 312 939	1 685 351
315 527	670 346	985 873	577 663	1 222 372	1 800 035	502 073	577 663	1 724 445	2 302 108
391 605	879 062	1 270 666	722 129	1 585 588	2 307 718	637 489	722 129	2 223 077	2 945 206
553 033	1 186 696	1 739 729	989 448	2 110 940	3 100 388	862 820	989 448	2 973 760	3 963 208
574 412	1 790 243	2 364 654	1 061 972	2 960 647	4 022 619	1 009 790	1 061 972	3 970 437	5 032 409
943 470	2 224 680	3 168 150	1 733 917	3 774 964	5 508 881	1 183 427	1 733 917	4 958 391	6 692 308
1 102 325	2 772 910	3 875 236	2 083 957	4 619 398	6 703 355	1 323 867	2 083 957	5 943 264	8 027 222
806 628	1 805 099	2 611 727	1 453 583	3 106 667	4 560 250	958 986	1 453 583	4 065 653	5 519 236
808 955	1 831 334	2 640 289	1 443 194	3 133 495	4 576 689	983 824	1 443 194	4 117 319	5 560 513
900 629	2 225 875	3 126 504	1 636 191	3 761 546	5 397 737	1 172 771	1 636 191	4 934 317	6 570 508
835 679	2 061 302	2 896 981	1 603 374	3 992 844	5 596 218	1 121 437	1 603 374	5 114 281	6 717 655
855 788	2 028 733	2 884 521	1 622 878	3 477 366	5 100 244	1 180 152	1 622 878	4 657 518	6 280 396
950 904	2 265 672	3 216 576	1 775 884	3 773 790	5 549 674	1 319 922	1 775 884	5 093 712	6 869 596
941 819	1 993 023	2 934 842	1 716 960	3 347 942	5 064 902	1 208 495	1 716 960	4 556 437	6 273 397
938 957	2 112 666	3 051 623	1 766 895	3 598 734	5 365 629	1 143 968	1 766 895	4 742 702	6 509 597
943 108	2 152 092	3 095 200	1 744 036	3 644 632	5 388 668	1 168 146	1 744 036	4 812 778	6 556 814
963 350	2 326 746	3 290 096	1 797 898	3 948 426	5 746 324	1 185 853	1 797 898	5 134 279	6 932 177
1 027 656	2 444 236	3 471 892	1 891 147	4 089 280	5 980 427	1 223 830	1 891 147	5 313 110	7 204 257
1 348 162	3 449 384	4 797 546	2 354 965	5 424 848	7 779 813	1 533 735	2 354 965	6 958 583	9 313 548
872 945	2 281 735	3 154 680	1 720 078	3 893 547	5 613 625	1 071 190	1 720 078	4 964 737	6 684 815
860 859	2 240 175	3 101 034	1 716 209	3 835 737	5 551 946	1 057 166	1 716 209	4 892 903	6 609 112
995 192	2 594 594	3 589 786	1 965 046	4 434 056	6 399 102	1 200 731	1 965 046	5 634 787	7 599 833
1 051 080	2 580 550	3 631 630	1 995 044	4 344 281	6 339 325	1 263 932	1 995 044	5 608 213	7 603 257
1 073 682	2 710 002	3 783 684	2 066 945	4 559 958	6 626 903	1 302 112	2 066 945	5 862 070	7 929 015
1 085 116	2 672 514	3 757 630	2 051 298	4 448 955	6 500 253	1 384 908	2 051 298	5 833 863	7 885 161
1 146 814	2 688 752	3 835 566	2 142 256	4 480 660	6 622 916	1 500 495	2 142 256	5 981 155	8 123 411
1 180 836	2 929 319	4 110 155	2 239 018	4 879 965	7 118 983	1 420 933	2 239 018	6 300 898	8 539 916
1 074 433	2 751 402	3 825 835	2 007 825	4 538 644	6 546 469	1 295 213	2 007 825	5 833 857	7 841 682
1 179 694	3 064 827	4 244 521	2 198 587	5 075 600	7 274 187	1 382 588	2 198 587	6 458 188	8 656 775
1 244 203	3 117 134	4 361 337	2 301 518	5 112 141	7 413 659	1 424 061	2 301 518	6 536 202	8 837 720
1 463 050	3 643 920	5 106 970	2 603 662	5 829 229	8 432 891	1 583 071	2 603 662	7 412 300	10 015 962

BINNENLANDSE HANDEL EN TOERISME

Omzetcijfers (vervolg)

2. Indexcijfers van de omzet (vervolg)

MAANDGEMIDDELDEN EN MAANDEN	KLEINE DETAILHANDELSONDERNEMINGEN (1)					GROTE WARENHUIZEN MENIGVULDIGE AFDELINGEN					VERBRUUKSCOOPERATIES				
	Voedings- middelen en tabak	Textiel en kle- dings- artikelen	Meubi- lerings en huis- houd- artikelen	Overige artikelen	Totaal	Voedings- middelen	Textiel en kle- dings- artikelen	Meubi- lerings en huis- houd- artikelen	Overige artikelen	Totaal	Voedings- middelen	Textiel en kle- dings- artikelen	Meubi- lerings en huis- houd- artikelen	Overige artikelen	Totaal
	Indexcijfers met vaste basis - (Basis : maandgemiddelden 1966 = 100)														
1967	105	99	103	102	103	106	99	101	105	103	103	101	104	103	103
1968	109	104	114	113	109	111	103	107	115	108	103	103	113	113	105
1969	114	117	128	126	119	121	112	118	126	118	103	101	115	119	106
1970	120	123	138	137	126	133	120	134	147	131	103	107	119	123	108
1971	116	129	174	145	132	143	123	141	174	140	102	110	110	123	108
1972	119	136	201	173	145	164	134	163	205	160	104	104	109	136	108
1973	123	161	251	193	163	182	150	187	227	179	100	92	97	145	105
1974	133	188	298	224	185	204	169	225	264	205	96	96	102	157	105
1972															
januari	107	100	151	141	119	145	118	133	138	133	99	103	103	128	103
februari	106	95	167	150	122	147	105	145	135	130	98	89	116	135	103
maart	118	150	189	175	146	169	137	157	169	156	112	114	122	139	116
april	116	145	186	164	141	163	123	145	163	146	102	100	105	128	105
mei	120	148	202	180	149	157	135	162	177	153	103	104	106	141	108
juni	123	147	216	190	155	163	151	166	203	166	107	98	112	147	112
juli	112	135	185	163	137	150	134	164	212	157	101	80	94	116	100
augustus	122	107	197	169	140	157	106	151	205	145	102	81	104	130	104
september	123	134	223	184	152	180	137	175	221	170	103	126	103	139	110
oktober	120	150	213	173	149	162	139	156	180	156	96	123	109	137	105
november	120	139	215	172	148	165	135	158	302	174	96	102	103	138	103
december	140	186	274	209	181	215	189	245	353	232	125	124	126	149	128
1973															
januari	111	122	209	179	142	164	125	137	162	145	97	91	83	152	102
februari	108	105	210	169	135	165	112	164	160	146	92	78	88	136	96
maart	120	154	250	206	163	193	143	182	187	173	107	98	111	152	112
april	116	174	235	192	159	181	143	165	189	166	97	98	89	138	102
mei	124	185	258	205	170	175	156	183	198	173	100	87	95	149	105
juni	127	192	263	201	173	176	176	193	240	189	107	92	93	155	111
juli	110	160	225	172	148	163	142	188	221	169	95	66	85	127	95
augustus	124	118	238	176	151	170	113	166	226	158	99	74	96	139	101
september	127	156	252	189	163	171	146	199	221	175	92	95	91	135	97
oktober	131	184	274	216	178	189	146	186	208	186	97	105	114	156	106
november	130	166	259	193	168	190	152	183	323	195	97	86	92	148	102
december	149	222	336	214	201	250	216	289	391	267	124	129	131	157	129
1974 (1)															
januari	122	144	249	192	159	184	148	185	181	171	93	97	94	150	102
februari	115	130	242	195	153	178	129	200	173	164	89	76	87	141	95
maart	126	175	279	215	175	214	152	201	199	188	102	97	108	162	111
april	131	211	287	222	186	195	169	207	228	193	98	108	97	159	108
mei	133	209	311	246	195	201	174	227	239	202	99	92	100	154	106
juni	135	202	311	240	193	189	184	220	257	203	94	95	105	150	103
juli	127	174	290	223	178	198	169	248	280	210	94	89	100	150	101
augustus	132	153	281	208	173	204	141	218	295	198	101	74	94	150	104
september	133	193	314	232	189	191	169	226	250	199	88	114	93	153	99
oktober	138	235	325	244	203	220	198	224	252	218	95	116	133	177	111
november	132	187	288	216	181	222	175	227	396	233	92	86	89	162	100
december	173	239	402	261	235	254	226	314	423	280	106	114	121	177	117

(1) Voor 1974 gaat het om voorlopige cijfers.

(2) Met inbegrip van meubileringstextiel.

BINNENLANDSE HANDEL EN TOERISME

Omzetcijfers (vervolg)

2. Indexcijfers van de omzet (vervolg)

MAANGEMIDDELDEN EN MAANDEN	KLEINHANDELSONDERNEMINGEN MET TEN MINSTE VIJF VESTIGINGEN				Super- markten (2)	TOTALE KLEINHANDEL (1)					
	Voedings- middelen	Textiel en kledings- artikelen (5)	Overige artikelen	Totaal		Totaal	Voedings- middelen (4)	Textiel en kledings- artikelen (5)	Meubile- rings en huishoud- artikelen	Overige artikelen	TOTAAL
										Waarde	Hoeveel- heid (3)

Indexcijfers met vaste basis (basis : maandgemiddelden 1966 = 100)

1967	116	110	112	114	116	106	100	103	103	104	102
1968	145	144	126	141	131	111	106	114	114	111	107
1969	184	169	142	173	162	118	120	128	127	122	114
1970	229	192	160	209	193	128	128	140	140	133	120
1971	293	206	163	251	232	133	137	171	150	143	125
1972	344	239	172	288	248	145	147	196	176	160	135
1973	414	258	193	336	299	159	173	240	197	183	145
1974	494	313	225	400	356	178	202	286	230	211	149
1972											
januari	298	185	149	245	216	129	112	150	143	133	114
februari	298	162	156	242	215	128	104	165	151	135	116
maart	334	263	163	285	242	144	161	185	174	160	137
april	321	238	159	271	236	140	154	181	164	154	131
mei	326	247	174	281	241	144	158	196	180	163	138
juni	337	244	195	293	250	148	157	210	192	169	143
juli	333	213	161	273	259	137	144	181	167	153	128
augustus	345	175	176	277	250	147	116	192	173	154	129
september	379	255	176	311	274	153	148	215	186	170	141
oktober	341	292	179	299	240	145	163	205	175	165	136
november	351	270	167	296	247	146	153	206	181	164	135
december	462	318	210	379	308	177	200	264	219	204	166
1973											
januari	350	203	192	291	251	141	133	203	181	159	129
februari	352	167	207	289	249	139	115	206	174	154	124
maart	412	249	175	327	282	157	166	237	204	182	147
april	386	308	168	323	277	150	187	223	192	178	143
mei	396	287	198	334	280	157	194	246	205	188	150
juni	416	259	192	337	306	163	199	251	205	193	153
juli	383	188	191	304	296	144	164	220	180	168	133
augustus	407	165	176	308	305	159	127	228	182	170	135
september	402	238	199	327	301	160	167	243	195	182	144
oktober	432	360	208	371	310	168	202	261	217	200	157
november	444	293	181	356	326	169	181	246	203	191	149
december	583	374	223	459	406	204	241	322	231	235	180
1974 (1)											
januari	420	245	212	343	294	159	158	241	196	180	137
februari	416	205	203	329	293	152	142	235	196	174	131
maart	476	257	248	387	335	171	185	271	220	200	149
april	457	368	205	385	340	172	226	273	224	209	152
mei	486	324	231	400	353	177	220	297	246	219	157
juni	474	288	216	382	350	176	212	294	241	215	152
juli	492	300	222	395	366	173	191	280	230	206	143
augustus	532	211	197	391	382	182	163	270	217	201	138
september	492	312	225	399	343	176	206	298	235	213	146
oktober	543	456	243	462	375	188	256	310	248	232	158
november	536	356	206	425	393	183	207	277	231	213	143
december	605	432	290	505	444	226	261	383	278	268	179

(1) Voor 1974 gaat het om voorlopige cijfers.

(2) Kleine en middelgrote ondernemingen van supermarkten, met gehele of gedeeltelijke zelfbediening.

(3) Waarde indexcijfers gedeeld door het algemene indexcijfer van de consumptieprijzen waaruit de diensten werden verwijderd.

(4) Met inbegrip van tabak, maar alleen voor de kleine detailhandelsondernemingen.

(5) Met inbegrip van meubileringstextiel.

BINNENLANDSE HANDEL EN TOERISME (vervolg)

Toerisme en hotelwezen : Aantal overnachtingen (1)

1. Evolutie in de tijd

Maandgemiddelden en maanden	Kust-streek	Kunst-historische steden	Ardennen en Maas-streek	Kempen	Andere toeristische gemeenten	Totaal	Landen van gewone verblijfplaats (2)					
							België	Frankrijk	Nederland	Vere-nigd-Konink-rijk	Bonds-republiek Duits-land	V.S.A.
1966	1 311 549	244 081	233 943	92 683	88 823	1 971 078	1 447 765	106 611	90 720	117 415	71 545	33 761
1967	1 292 354	247 902	254 110	104 737	99 002	2 098 104	1 552 205	109 654	105 328	114 132	72 453	39 723
1968	1 378 422	235 025	257 354	116 234	96 412	2 083 448	1 559 980	101 305	114 816	98 173	71 600	35 293
1969	1 402 774	238 360	257 552	113 574	136 303	2 166 563	1 619 494	89 308	134 107	99 150	76 280	38 631
1970	1 425 825	247 246	294 471	135 534	132 856	2 235 932	1 661 818	91 527	132 197	108 934	87 404	42 532
1971	1 433 600	243 875	316 121	155 749	139 064	2 288 412	1 682 154	100 420	146 579	100 285	99 388	43 728
1972	1 388 003	240 847	342 467	149 146	142 701	2 263 164	1 681 639	89 647	144 658	95 208	94 752	41 742
1973	1 383 094	256 524	341 677	161 792	163 195	2 306 283	1 686 724	92 143	145 316	101 931	106 721	43 484
1973												
januari *	87 758	164 997	57 236	18 019	50 121	378 131	183 168	31 315	20 692	20 739	26 135	22 165
februari *	83 671	176 637	57 861	17 215	51 324	386 708	179 062	35 307	18 498	23 396	28 678	22 413
maart *	130 052	221 566	78 661	22 481	62 925	515 685	250 098	44 476	25 682	28 892	36 004	26 521
april *	1 254 061	263 052	165 159	33 461	72 217	1 787 950	1 287 788	115 682	44 573	123 026	74 428	32 955
mei *	857 013	287 395	248 771	107 238	146 285	1 646 702	1 102 880	87 592	79 318	127 877	74 028	50 241
juni *	1 852 708	289 933	455 425	201 976	226 545	3 026 587	2 110 414	105 746	217 490	126 225	251 239	67 511
juli *	5 511 285	322 201	1 437 763	885 379	520 465	8 677 093	6 777 030	164 707	870 680	198 087	377 682	77 355
augustus *	4 723 051	314 800	984 568	478 780	471 318	6 972 517	5 731 980	275 133	283 130	217 584	169 450	66 239
september *	1 189 526	313 410	242 665	76 882	148 748	1 971 231	1 359 176	106 059	68 004	115 282	109 105	60 099
oktober *	229 117	270 593	102 060	23 672	73 808	699 250	357 374	48 735	37 263	47 663	54 403	39 530
november *	165 678	245 808	83 203	20 987	64 918	580 594	303 099	43 213	23 312	28 630	36 486	30 676
december *	211 771	172 148	102 689	18 975	56 867	562 450	357 627	33 080	27 006	20 749	25 848	21 854
1974												
januari *	105 382	187 512	56 306	17 517	57 159	423 876	190 240	33 701	20 193	25 010	30 951	40 459
februari *	108 229	187 891	64 398	18 742	57 878	437 138	196 988	35 771	23 999	25 327	33 953	38 278
maart *	139 394	229 722	64 280	22 939	62 787	519 122	226 084	45 758	26 610	35 718	41 137	47 681
april *	1 193 949	266 970	163 289	33 520	70 507	1 728 235	1 290 188	75 116	50 284	92 912	77 108	37 412
mei *	889 647	332 843	320 860	125 695	176 945	1 845 990	1 243 689	95 163	103 468	122 282	84 360	56 110
juni *	1 858 418	318 870	451 627	190 088	241 015	3 060 018	2 207 214	100 103	211 568	129 964	180 707	69 464
juli *	5 084 501	319 731	1 373 503	805 317	538 736	8 121 788	6 508 888	143 689	822 475	160 732	222 527	72 148
augustus *	5 012 036	328 939	1 057 205	483 931	478 718	7 360 829	5 892 175	246 663	319 522	190 275	410 587	59 339
september *	1 135 141	338 594	228 933	82 578	142 679	1 927 925	1 280 577	107 398	87 916	113 655	117 407	60 696
oktober *	2 232 260	315 863	96 114	22 986	77 855	736 078	343 540	54 718	48 217	51 834	54 751	44 247
november *	182 013	248 818	86 942	22 037	71 227	611 037	293 652	51 223	30 626	30 626	37 311	28 711
december *	233 256	192 619	103 057	17 150	63 372	609 454	372 942	38 881	33 285	23 903	28 679	21 442
1975												
januari *	87 388	209 878	63 099	15 686	53 543	429 594	193 194	37 827	26 068	26 805	28 272	24 686

(1) In deze tabel zijn de overnachtingen op kampeerterrainen inbegrepen.

(2) Deze cijfers zijn reeds begrepen in de kolom "Totaal".

BINNENLANDSE HANDEL EN TOERISME (vervolg)

Toerisme en hotelwezen : Aantal overnachtingen (vervolg)

2. Algemene resultaten volgens toeristische streek - november 1974

LAND VAN GEWONE VERBLIJFPLAATS	Erkende hotels	Niet erkende inrich- tingen	Inrich- tingen voor so- ciaal toe- risme	Kuurin- rich- tingen	Vakantie- kolonies	Gemeubelde kamers vil- la's appar- tementen, betalende gasten	Camping	Totaal
HET RIJK								
Bondsrepubliek Duitsland	31 462	4 643	560	7	40	599	-	37 311
Verenigd-Koninkrijk	28 139	2 187	210	-	-	90	-	30 626
Spanje	5 310	3 278	143	-	480	34	-	9 245
Frankrijk	38 750	9 610	1 271	315	183	1 094	-	51 223
Italië	12 457	1 787	82	-	219	146	-	14 691
Luxemburg (G.H.)	2 564	240	30	-	459	187	-	3 480
Nederland	23 894	4 318	1 061	66	488	857	-	30 684
Andere landen uit Europa	39 491	4 609	561	-	408	73	-	45 142
Azië	7 265	1 000	6 882	-	-	118	-	15 265
Republiek van de Zaïre	3 416	134	137	-	151	145	-	3 983
Andere landen uit Afrika	8 153	2 113	1 330	-	271	-	-	11 867
Ver. Staten v. Noord-Amerika	27 261	1 021	371	-	-	58	-	28 711
Andere landen uit Amerika	8 773	492	635	-	-	-	-	9 900
Oceanië	1 217	126	137	-	36	-	-	1 516
Vaderlandlozen	8	-	-	-	-	-	-	8
Totaal buitenland :	238 160	35 558	13 410	388	2 735	3 401	-	293 652
België :	74 709	28 007	36 147	42 585	35 256	100 681	-	317 385
<i>Algemeen totaal :</i>	<i>312 869</i>	<i>63 565</i>	<i>49 557</i>	<i>42 973</i>	<i>37 991</i>	<i>104 082</i>	<i>-</i>	<i>611 037</i>
KUSTSTREEK								
Bondsrepubliek Duitsland	630	122	4	-	24	499	-	1 279
Verenigd-Koninkrijk	1 015	104	13	-	-	87	-	1 219
Spanje	20	20	-	-	480	34	-	554
Frankrijk	863	317	162	52	93	906	-	2 393
Italië	68	35	-	-	180	145	-	428
Luxemburg (G.H.)	82	7	-	-	459	186	-	734
Nederland	1 370	42	21	-	19	836	-	2 288
Andere landen uit Europa	345	24	1	-	173	58	-	601
Azië	36	-	6 381	-	-	58	-	6 475
Republiek van de Zaïre	2	4	-	-	120	145	-	271
Andere landen uit Afrika	20	37	5	-	243	-	-	305
Ver. Staten v. Noord-Amerika	125	5	25	-	-	58	-	213
Andere landen uit Amerika	57	-	43	-	-	-	-	100
Oceanië	11	-	12	-	36	-	-	59
Vaderlandlozen	-	-	-	-	-	-	-	-
Totaal buitenland :	4 644	717	6 667	52	1 827	3 012	-	16 919
België :	12 537	1 908	9 291	17 874	24 476	99 008	-	165 094
<i>Algemeen totaal :</i>	<i>17 181</i>	<i>2 625</i>	<i>15 958</i>	<i>17 926</i>	<i>26 303</i>	<i>102 020</i>	<i>-</i>	<i>182 013</i>
KUNSTHISTORISCHE STEDEN								
Bondsrepubliek Duitsland	22 623	2 412	195	-	-	1	-	25 231
Verenigd-Koninkrijk	22 524	1 072	174	-	-	3	-	23 773
Spanje	4 717	3 042	134	-	-	-	-	7 893
Frankrijk	29 601	5 259	500	-	-	51	-	35 411
Italië	10 284	682	29	-	-	1	-	10 996
Luxemburg (G.H.)	1 980	144	2	-	-	1	-	2 127
Nederland	15 281	2 155	618	-	-	2	-	18 056
Andere landen uit Europa	32 226	3 460	484	-	24	6	-	36 200
Azië	6 711	877	493	-	-	60	-	8 141
Republiek van de Zaïre	3 289	95	132	-	-	-	-	3 516
Andere landen uit Afrika	7 535	1 269	1 309	-	28	-	-	10 141
Ver. Staten v. Noord-Amerika	22 371	551	322	-	-	-	-	23 244
Andere landen uit Amerika	7 752	417	536	-	-	-	-	8 705
Oceanië	1 056	98	116	-	-	-	-	1 270
Vaderlandlozen	8	-	-	-	-	-	-	8
Totaal buitenland :	187 958	21 533	5 044	-	52	125	-	214 712
België :	19 980	13 108	281	373	204	160	-	34 106
<i>Algemeen totaal :</i>	<i>207 938</i>	<i>34 641</i>	<i>5 325</i>	<i>373</i>	<i>256</i>	<i>285</i>	<i>-</i>	<i>248 818</i>

BINNENLANDSE HANDEL EN TOERISME (vervolg)

Toerisme en hotelwezen - Aantal overnachtingen (vervolg)

2.- Algemene resultaten volgens toeristische streek - november 1974

LAND VAN GEWONE VERBLIJFPLAATS	Erkende hotels	Niet er- kende in- richtingen	Inrichtin- gen voor sociaal toerisme	Kuurin- rich- tingen	Vakantie- kolonies	Gemeubel- de kamers, villa's, appartementen, beta- lende gas- ten	Camping	Totaal
MAAS EN ARDENNEN								
Bondsrepubliek Duitsland	1 968	334	194	7	-	15	-	2 518
Verenigd-Koninkrijk	614	26	15	-	-	-	-	655
Spanje	185	34	-	-	-	-	-	219
Frankrijk	2 515	852	374	8	90	29	-	3 868
Italië	514	160	23	-	30	-	-	727
Luxemburg (G.H.)	165	9	28	-	-	-	-	202
Nederland	1 981	364	253	36	247	15	-	2 896
Andere landen uit Europa	1 184	130	73	-	211	-	-	1 598
Azië	133	2	7	-	-	-	-	142
Republiek van de Zaïre	18	-	-	-	31	-	-	49
Andere landen uit Afrika	95	14	12	-	-	-	12	121
Ver. Staten van Noord-Amerika	430	19	18	-	-	-	-	467
Andere landen uit Amerika	239	9	49	-	-	-	-	297
Oceanië	42	16	6	-	-	-	-	64
Vaderlandlozen	-	-	-	-	-	-	-	-
Totaal buitenland :	10 083	1 969	1 052	51	609	59	-	13 823
België :	30 404	5 684	15 578	17 095	3 499	859	-	73 119
<i>Algemeen totaal :</i>	<i>40 487</i>	<i>7 653</i>	<i>16 630</i>	<i>17 146</i>	<i>4 108</i>	<i>918</i>	-	<i>86 942</i>
KEMPEN								
Bondsrepubliek Duitsland	613	685	10	-	-	54	-	1 362
Verenigd-Koninkrijk	517	190	2	-	-	-	-	709
Spanje	21	7	-	-	-	-	-	28
Frankrijk	202	277	3	-	-	-	-	482
Italië	205	110	-	-	-	-	-	315
Luxemburg (G.H.)	6	3	-	-	-	-	-	9
Nederland	904	408	160	30	-	4	-	1 506
Andere landen uit Europa	226	264	1	-	-	-	-	491
Azië	75	9	1	-	-	-	-	85
Republiek van de Zaïre	-	-	-	-	-	-	-	-
Andere landen uit Afrika	69	211	-	-	-	-	-	280
Ver. Staten van Noord-Amerika	77	9	1	-	-	-	-	87
Andere landen uit Amerika	81	38	-	-	-	-	-	119
Oceanië	-	6	-	-	-	-	-	6
Vaderlandlozen	-	-	-	-	-	-	-	-
Totaal buitenland :	2 996	2 217	178	30	-	58	-	5 479
België :	2 006	1 745	5 205	1 539	5 926	137	-	16 558
<i>Algemeen totaal :</i>	<i>5 002</i>	<i>3 962</i>	<i>5 383</i>	<i>1 569</i>	<i>5 926</i>	<i>195</i>	-	<i>22 037</i>
ANDERE TOERISTISCHE GEMEENTEN								
Bondsrepubliek Duitsland	5 628	1 090	157	-	16	30	-	6 921
Verenigd-Koninkrijk	3 469	795	6	-	-	-	-	4 270
Spanje	367	175	9	-	-	-	-	551
Frankrijk	5 569	2 905	232	255	-	108	-	9 069
Italië	1 386	800	30	-	9	-	-	2 225
Luxemburg (G.H.)	331	77	-	-	-	-	-	408
Nederland	4 358	1 349	9	-	222	-	-	5 938
Andere landen uit Europa	5 510	731	2	-	-	9	-	6 252
Azië	310	112	-	-	-	-	-	422
Republiek van de Zaïre	107	35	5	-	-	-	-	147
Andere landen uit Afrika	434	582	4	-	-	-	-	1 020
Ver. Staten van Noord-Amerika	4 258	437	5	-	-	-	-	4 700
Andere landen uit Amerika	644	28	7	-	-	-	-	679
Oceanië	108	6	3	-	-	-	-	117
Vaderlandlozen	-	-	-	-	-	-	-	-
Totaal buitenland :	32 479	9 122	469	255	247	147	-	42 719
België :	9 782	5 562	5 792	5 704	1 151	517	-	28 508
<i>Algemeen totaal :</i>	<i>42 261</i>	<i>14 684</i>	<i>6 261</i>	<i>5 959</i>	<i>1 398</i>	<i>664</i>	-	<i>71 227</i>

BINNENLANDSE HANDEL EN TOERISME (vervolg)

Toerisme en hotelwezen - Aantal overnachtingen (vervolg)

3. Algemene resultaten volgens toeristische streek - december 1974 (vervolg)

LAND VAN GEWONE VERBLIJFPLAATS	Erkende hotels	Niet erkende inrich- tingen	Inrich- tingen voor so- ciaal toe- risme	Kuurin- rich- tingen	Vakantie- kolonies	Gemeubelde kamers vil- la's appar- tementen, betalende gasten	Camping	Totaal
HET RIJK								
Bondsrepubliek Duitsland	23 212	3 066	355	2	29	2 015	-	28 679
Verenigd-Koninkrijk	21 718	1 915	170	1	9	90	-	23 903
Spanje	3 438	2 571	120	-	432	11	-	6 572
Frankrijk	28 611	7 009	746	324	158	2 033	-	38 881
Italië	9 296	1 638	57	1	116	91	-	11 199
Luxemburg (G.H.)	1 984	187	29	-	196	269	-	2 665
Nederland	24 837	3 987	1 261	315	1 901	984	-	33 285
Andere landen uit Europa	29 301	4 331	673	-	499	40	-	34 844
Azië	6 033	987	6 775	-	45	62	-	13 902
Republiek van de Zaïre	3 174	266	600	-	252	-	-	4 292
Andere landen uit Afrika	6 536	1 696	1 054	-	132	22	-	9 440
Ver. Staten v. Noord-Amerika	20 506	513	377	21	20	5	-	21 442
Andere landen uit Amerika	4 882	619	353	-	27	-	-	5 881
Oceanië	1 270	115	103	-	18	-	-	1 506
Vaderlandlozen	21	-	-	-	-	-	-	21
Totaal buitenland :	184 819	28 900	12 673	664	3 834	5 622	-	236 512
België :	76 203	29 456	48 265	50 673	34 893	133 452	-	372 942
<i>Algemeen totaal :</i>	<i>261 022</i>	<i>58 356</i>	<i>60 938</i>	<i>51 337</i>	<i>38 727</i>	<i>139 074</i>	<i>-</i>	<i>609 454</i>
KUSTSTREEK								
Bondsrepubliek Duitsland	1 325	238	23	-	22	1 918	-	3 526
Verenigd-Koninkrijk	1 469	120	-	-	9	-	-	1 598
Spanje	49	8	-	-	432	11	-	500
Frankrijk	944	299	8	53	96	1 859	-	3 259
Italië	164	24	-	-	85	-	-	273
Luxemburg (G.H.)	126	29	-	-	134	267	-	556
Nederland	2 361	152	-	-	30	751	-	3 294
Andere landen uit Europa	437	66	-	-	438	-	-	941
Azië	92	55	6 526	-	45	-	-	6 718
Republiek van de Zaïre	8	1	330	-	222	-	-	561
Andere landen uit Afrika	31	-	-	-	132	-	-	163
Ver. Staten v. Noord-Amerika	276	10	-	-	-	-	-	286
Andere landen uit Amerika	91	29	-	-	27	-	-	147
Oceanië	25	-	-	-	18	-	-	43
Vaderlandlozen	-	-	-	-	-	-	-	-
Totaal buitenland :	7 398	1 031	6 887	53	1 690	4 806	-	21 865
België :	20 653	2 528	16 811	16 973	22 843	131 583	-	211 391
<i>Algemeen totaal :</i>	<i>28 051</i>	<i>3 559</i>	<i>23 698</i>	<i>17 026</i>	<i>24 533</i>	<i>136 389</i>	<i>-</i>	<i>233 256</i>
KUNSTHISTORISCHE STEDEN								
Bondsrepubliek Duitsland	15 014	1 444	98	2	-	3	-	16 561
Verenigd-Koninkrijk	16 935	1 072	148	1	-	-	-	18 156
Spanje	3 025	2 394	81	-	-	-	-	5 500
Frankrijk	20 349	3 448	387	13	-	79	-	24 276
Italië	7 632	794	15	1	-	-	-	8 442
Luxemburg (G.H.)	1 425	48	4	-	-	2	-	1 479
Nederland	14 628	1 814	154	2	26	1	-	16 625
Andere landen uit Europa	23 874	2 980	210	-	-	40	-	27 104
Azië	5 038	909	242	-	-	62	-	6 251
Republiek van de Zaïre	3 048	230	167	-	-	-	-	3 445
Andere landen uit Afrika	6 030	1 434	1 052	-	-	4	-	8 520
Ver. Staten v. Noord-Amerika	16 553	349	341	21	-	5	-	17 269
Andere landen uit Amerika	4 209	498	338	-	-	-	-	5 049
Oceanië	1 122	109	100	-	-	-	-	1 331
Vaderlandlozen	21	-	-	-	-	-	-	21
Totaal buitenland :	138 903	17 523	3 337	40	26	196	-	160 025
België :	17 552	13 809	608	253	116	256	-	32 594
<i>Algemeen totaal :</i>	<i>156 455</i>	<i>31 332</i>	<i>3 945</i>	<i>293</i>	<i>142</i>	<i>452</i>	<i>-</i>	<i>192 619</i>

BINNENLANDSE HANDEL EN TOERISME (vervolg)

Toerisme en Hotelwezen : aantal overnachtingen (vervolg)

3. Algemene resultaten volgens toeristische streek - december 1974

LAND VAN GEWONE VERBLIJFPLAATS	Erkende hotels	Niet er- kende in- richtingen	Inrichtin- gen voor sociaal toerisme	Kuurin- rich- tingen	Vakantie- kolonies	Gemeubel- de kamers, villa's, appartementen, beta- lende gas- ten	Camping	Totaal
MAAS EN ARDENNEN								
Bondsrepubliek Duitsland	2 158	82	48	-	-	40	-	2 328
Verenigd-Koninkrijk	459	39	20	-	-	90	-	608
Spanje	128	44	3	-	-	-	-	175
Frankrijk	2 722	554	174	-	62	-	-	3 512
Italië	354	153	4	-	31	-	-	542
Luxemburg (G.H.)	147	22	25	-	62	-	-	256
Nederland	4 047	539	615	282	241	186	-	5 910
Andere landen uit Europa	482	124	182	-	61	-	-	849
Azië	113	6	5	-	-	-	-	124
Republiek van de Zaïre	7	4	-	-	30	-	-	41
Andere landen uit Afrika	62	28	2	-	-	-	-	92
Ver. Staten van Noord-Amerika	380	20	26	-	-	-	-	426
Andere landen uit Amerika	87	3	13	-	-	-	-	103
Oceanië	10	-	2	-	-	-	-	12
Vaderlandlozen	-	-	-	-	-	-	-	-
Totaal buitenland :	11 156	1 618	1 119	282	487	316	-	14 978
België :	26 936	6 669	21 277	25 772	6 435	990	-	88 079
<i>Algemeen totaal :</i>	<i>38 092</i>	<i>8 287</i>	<i>22 396</i>	<i>26 054</i>	<i>6 922</i>	<i>1 306</i>	-	<i>103 057</i>
KEMPEN								
Bondsrepubliek Duitsland	302	399	-	-	-	23	-	724
Verenigd-Koninkrijk	377	73	-	-	-	-	-	450
Spanje	12	30	-	-	-	-	-	42
Frankrijk	119	347	1	-	-	1	-	468
Italië	141	41	-	-	-	-	-	182
Luxemburg (G.H.)	1	-	-	-	-	-	-	1
Nederland	662	363	27	31	-	6	-	1 089
Andere landen uit Europa	132	123	75	-	-	-	-	330
Azië	1	4	2	-	-	-	-	7
Republiek van de Zaïre	-	-	103	-	-	-	-	103
Andere landen uit Afrika	53	129	-	-	-	-	-	182
Ver. Staten van Noord-Amerika	90	-	2	-	-	-	-	92
Andere landen uit Amerika	4	2	-	-	-	-	-	6
Oceanië	-	3	1	-	-	-	-	4
Vaderlandlozen	-	-	-	-	-	-	-	-
Totaal buitenland :	1 894	1 514	211	31	-	30	-	3 680
België :	2 167	1 480	4 326	1 566	3 834	97	-	13 470
<i>Algemeen totaal :</i>	<i>4 061</i>	<i>2 994</i>	<i>4 537</i>	<i>1 597</i>	<i>3 834</i>	<i>127</i>	-	<i>17 150</i>
ANDERE TOERISTISCHE GEMEENTEN								
Bondsrepubliek Duitsland	4 413	903	186	-	7	31	-	5 540
Verenigd-Koninkrijk	2 478	611	2	-	-	-	-	3 091
Spanje	224	95	36	-	-	-	-	355
Frankrijk	4 477	2 361	176	258	-	94	-	7 366
Italië	1 005	626	38	-	-	91	-	1 760
Luxemburg (G.H.)	285	88	-	-	-	-	-	373
Nederland	3 139	1 119	465	-	1 604	40	-	6 367
Andere landen uit Europa	4 376	1 038	206	-	-	-	-	5 620
Azië	789	13	-	-	-	-	-	802
Republiek van de Zaïre	111	31	-	-	-	-	-	142
Andere landen uit Afrika	360	105	-	-	-	18	-	483
Ver. Staten van Noord-Amerika	3 207	134	8	-	20	-	-	3 369
Andere landen uit Amerika	491	87	2	-	-	-	-	580
Oceanië	113	3	-	-	-	-	-	116
Vaderlandlozen	-	-	-	-	-	-	-	-
Totaal buitenland :	25 468	7 214	1 119	258	1 631	274	-	35 964
België :	8 895	4 970	5 243	6 109	1 665	526	-	27 408
<i>Algemeen totaal :</i>	<i>34 363</i>	<i>12 184</i>	<i>6 362</i>	<i>6 367</i>	<i>3 296</i>	<i>800</i>	-	<i>63 372</i>

BINNENLANDSE HANDEL EN TOERISME

Toerisme en hotelwezen : Aantal overnachtingen (vervolg)

4. Algemene resultaten volgens toeristische streek - januari 1975

LAND VAN GEWONE VERBLIJFPLAATS	Erkende hotels	Niet erkende inrich- tingen	Inrich- tingen voor so- ciaal toe- risme	Kuurin- rich- tingen	Vakantie- kolonies	Gemeubelde kamers vil- la's appar- tementen, betalende gasten	Camping	Totaal
HET RIJK								
Bondsrepubliek Duitsland	23 600	3 240	424	2	20	806	-	28 272
Verenigd-Koninkrijk	24 665	1 928	141	-	4	67	-	26 805
Spanje	3 640	2 377	135	-	360	5	-	6 517
Frankrijk	28 749	7 347	614	282	83	752	-	37 827
Italië	9 256	1 812	72	35	176	2	-	11 353
Luxemburg (G.H.)	1 822	180	6	2	85	60	-	2 155
Nederland	20 144	3 699	769	31	687	738	-	26 068
Andere landen uit Europa	28 820	3 982	353	-	262	95	-	33 512
Azië	5 960	625	6 648	-	20	60	-	13 313
Republiek van de Zaire	3 008	126	220	-	155	150	-	3 659
Andere landen uit Afrika	5 972	1 509	795	-	240	30	-	8 546
Ver. Staten v. Noord-Amerika	23 263	1 060	363	-	-	-	-	24 686
Andere landen uit Amerika	10 701	647	418	-	12	-	-	11 778
Oceanië	1 649	136	99	-	8	-	-	1 892
Vaderlandlozen	17	-	-	-	-	-	-	17
Totaal buitenland :	191 266	28 848	11 057	352	2 112	2 765	-	236 400
België :	51 189	24 481	21 737	47 919	24 950	22 918	-	193 194
<i>Algemeen totaal :</i>	<i>242 455</i>	<i>53 329</i>	<i>32 794</i>	<i>48 271</i>	<i>27 062</i>	<i>25 683</i>	-	<i>429 594</i>
KUSTSTREEK								
Bondsrepubliek Duitsland	727	98	40	-	18	683	-	1 566
Verenigd-Koninkrijk	953	58	1	-	4	60	-	1 076
Spanje	27	4	-	-	360	5	-	396
Frankrijk	762	117	-	-	44	529	-	1 452
Italië	94	8	-	-	120	-	-	222
Luxemburg (G.H.)	34	6	-	-	23	59	-	122
Nederland	1 035	82	-	-	25	718	-	1 860
Andere landen uit Europa	414	6	-	-	200	60	-	680
Azië	87	-	6 507	-	20	29	-	6 643
Republiek van de Zaire	4	-	120	-	124	150	-	398
Andere landen uit Afrika	31	15	-	-	240	-	-	286
Ver. Staten v. Noord-Amerika	119	6	-	-	-	-	-	125
Andere landen uit Amerika	46	6	-	-	12	-	-	64
Oceanië	5	-	-	-	8	-	-	13
Vaderlandlozen	-	-	-	-	-	-	-	-
Totaal buitenland :	4 338	406	6 668	-	1 198	2 293	-	14 903
België :	11 476	1 155	7 431	13 689	17 369	21 365	-	72 485
<i>Algemeen totaal :</i>	<i>15 814</i>	<i>1 561</i>	<i>14 099</i>	<i>13 689</i>	<i>18 567</i>	<i>23 658</i>	-	<i>87 388</i>
KUNSTHISTORISCHE STEDEN								
Bondsrepubliek Duitsland	16 664	1 511	178	-	-	2	-	18 355
Verenigd-Koninkrijk	20 718	1 104	131	-	-	6	-	21 959
Spanje	3 217	2 264	102	-	-	-	-	5 583
Frankrijk	20 754	3 244	416	-	8	62	-	24 484
Italië	7 748	826	38	-	-	2	-	8 614
Luxemburg (G.H.)	1 591	58	-	-	-	1	-	1 650
Nederland	13 106	1 663	270	-	-	-	-	15 039
Andere landen uit Europa	25 517	2 897	240	-	-	35	-	28 689
Azië	5 122	566	139	-	-	31	-	5 858
Republiek van de Zaire	2 869	115	100	-	-	-	-	3 084
Andere landen uit Afrika	5 414	1 319	793	-	-	-	-	7 526
Ver. Staten v. Noord-Amerika	20 791	584	356	-	-	-	-	21 731
Andere landen uit Amerika	10 213	535	408	-	-	-	-	11 156
Oceanië	1 573	56	91	-	-	-	-	1 720
Vaderlandlozen	17	-	-	-	-	-	-	17
Totaal buitenland :	155 314	16 742	3 262	-	8	139	-	175 465
België :	18 700	13 969	775	477	115	377	-	34 413
<i>Algemeen totaal :</i>	<i>174 014</i>	<i>30 711</i>	<i>4 037</i>	<i>477</i>	<i>123</i>	<i>516</i>	-	<i>209 878</i>

BINNENLANDSE HANDEL EN TOERISME (vervolg)

Toerisme en hotelwezen - Aantal overnachtingen (vervolg)

4. - Algemene resultaten volgens toeristische streek - januari 1975

LAND VAN GEWONE VERBLIJFPLAATS	Erkende hotels	Niet er- kende in- richtingen	Inrichtin- gen voor sociaal toerisme	Kuurin- rich- tingen	Vakantie- kolonies	Gemeubel- de kamers, villa's, appartementen, betalende gas- ten	Camping	Totaal
MAAS EN ARDENNEN								
Bondsrepubliek Duitsland	1 670	246	40	2	-	88	-	2 046
Verenigd-Koninkrijk	437	24	4	-	-	-	-	465
Spanje	54	13	2	-	-	-	-	69
Frankrijk	2 120	668	160	-	31	62	-	3 041
Italië	346	81	3	-	56	-	-	486
Luxemburg (G.H.)	73	13	4	-	62	-	-	152
Nederland	1 421	228	432	-	248	12	-	2 341
Andere landen uit Europa	621	124	60	-	62	-	-	867
Azië	32	-	2	-	-	-	-	34
Republiek van de Zaïre	6	3	-	-	31	-	-	40
Andere landen uit Afrika	69	-	2	-	-	-	-	71
Ver. Staten van Noord-Amerika	367	11	7	-	-	-	-	385
Andere landen uit Amerika	83	11	10	-	-	-	-	104
Oceanië	19	-	3	-	-	-	-	22
Vaderlandlozen	-	-	-	-	-	-	-	-
Totaal buitenland :	7 318	1 422	729	2	490	162	-	10 123
België :	11 801	3 181	8 376	26 578	2 493	547	-	52 976
<i>Algemeen totaal :</i>	<i>19 119</i>	<i>4 603</i>	<i>9 105</i>	<i>26 580</i>	<i>2 983</i>	<i>709</i>	<i>-</i>	<i>63 099</i>
KEMPEN								
Bondsrepubliek Duitsland	519	450	48	-	-	2	-	1 019
Verenigd-Koninkrijk	263	100	1	-	-	1	-	365
Spanje	12	6	-	-	-	-	-	18
Frankrijk	338	431	-	-	-	2	-	771
Italië	149	66	-	-	-	-	-	215
Luxemburg (G.H.)	6	4	2	-	-	-	-	12
Nederland	955	608	2	31	-	8	-	1 604
Andere landen uit Europa	109	79	2	-	-	-	-	190
Azië	80	2	-	-	-	-	-	82
Republiek van de Zaïre	83	-	-	-	-	-	-	83
Andere landen uit Afrika	5	23	-	-	-	-	-	28
Ver. Staten van Noord-Amerika	118	150	-	-	-	-	-	268
Andere landen uit Amerika	3	-	-	-	-	-	-	3
Oceanië	-	-	2	-	-	-	-	2
Vaderlandlozen	-	-	-	-	-	-	-	-
Totaal buitenland :	2 640	1 919	57	31	-	13	-	4 660
België :	1 773	1 644	1 787	1 122	4 603	97	-	11 026
<i>Algemeen totaal :</i>	<i>4 413</i>	<i>3 563</i>	<i>1 844</i>	<i>1 153</i>	<i>4 603</i>	<i>110</i>	<i>-</i>	<i>15 686</i>
ANDERE TOERISTISCHE GEMEENTEN								
Bondsrepubliek Duitsland	4 020	1 115	118	-	2	31	-	5 286
Verenigd-Koninkrijk	2 294	642	4	-	-	-	-	2 940
Spanje	330	90	31	-	-	-	-	451
Frankrijk	4 775	2 887	38	282	-	97	-	8 079
Italië	919	831	31	35	-	-	-	1 816
Luxemburg (G.H.)	118	99	-	2	-	-	-	219
Nederland	3 627	1 118	65	-	414	-	-	5 224
Andere landen uit Europa	2 159	876	51	-	-	-	-	3 086
Azië	639	57	-	-	-	-	-	696
Republiek van de Zaïre	46	8	-	-	-	-	-	54
Andere landen uit Afrika	453	152	-	-	-	30	-	635
Ver. Staten van Noord-Amerika	1 868	309	-	-	-	-	-	2 177
Andere landen uit Amerika	356	95	-	-	-	-	-	451
Oceanië	52	80	3	-	-	-	-	135
Vaderlandlozen	-	-	-	-	-	-	-	-
Totaal buitenland :	21 656	8 359	341	319	416	158	-	31 249
België :	7 439	4 532	3 368	6 053	370	532	-	22 294
<i>Algemeen totaal :</i>	<i>29 095</i>	<i>12 891</i>	<i>3 709</i>	<i>6 372</i>	<i>786</i>	<i>690</i>	<i>-</i>	<i>53 543</i>

HANDELSREGISTER

A.- Inschrijvingen en schrappingen (1)

Tabel I.- Indeling van de ondernemingen naar het aantal vestigingen die er deel van uitmaken

Rubrieken	Maart 1974		April 1974		Mei 1974		Juni 1974		Juli 1974		Augustus 1974	
	Inschrij- vingen	Schrap- pingen	Inschrij- vingen	Schrap- pingen	Inschrij- vingen	Schrap- pingen	Inschrij- vingen	Schrap- pingen	Inschrij- vingen	Schrap- pingen	Inschrij- vingen	Schrap- pingen
A. Natuurlijke personen												
Ondernemin- (1 vestiging	2 592	2 424	2 367	2 343	2 164	1 606	2 035	1 627	2 040	1 129	3 223	1 464
gen met { 2 vestigingen	32	72	31	79	26	37	34	44	28	23	47	52
{ 3 vestigingen	1	5	3	4	5	2	2	3	1	2	9	4
{ 4 vestigingen	1	4	-	2	-	-	3	1	-	1	-	-
{ 5 vestigingen en meer	1	-	1	-	1	-	3	-	-	1	-	-
<i>Totaal aantal ondernemingen</i>	<i>2 627</i>	<i>2 505</i>	<i>2 402</i>	<i>2 428</i>	<i>2 196</i>	<i>1 645</i>	<i>2 077</i>	<i>1 675</i>	<i>2 069</i>	<i>1 156</i>	<i>3 279</i>	<i>1 520</i>
<i>Totaal aantal vestigingen (2)</i>	<i>3 101</i>	<i>2 709</i>	<i>2 443</i>	<i>2 647</i>	<i>2 236</i>	<i>1 776</i>	<i>2 453</i>	<i>1 828</i>	<i>2 099</i>	<i>1 249</i>	<i>3 630</i>	<i>1 683</i>
B. Rechtspersonen												
Ondernemin- (1 vestiging	614	107	566	140	591	76	552	106	465	67	695	65
gen met { 2 vestigingen	18	5	17	10	18	8	14	3	15	3	23	2
{ 3 vestigingen	3	-	3	1	5	-	5	1	3	1	5	1
{ 4 vestigingen	4	-	1	-	-	1	1	-	-	-	-	-
{ 5 vestigingen en meer	2	-	-	-	2	-	1	-	1	-	2	-
<i>Totaal aantal ondernemingen</i>	<i>641</i>	<i>112</i>	<i>587</i>	<i>151</i>	<i>616</i>	<i>85</i>	<i>573</i>	<i>110</i>	<i>484</i>	<i>71</i>	<i>726</i>	<i>68</i>
<i>Totaal aantal vestigingen (2)</i>	<i>830</i>	<i>163</i>	<i>614</i>	<i>230</i>	<i>661</i>	<i>153</i>	<i>704</i>	<i>161</i>	<i>509</i>	<i>110</i>	<i>926</i>	<i>111</i>
<i>Algemeen totaal van de ondernemingen</i>	<i>3 288</i>	<i>2 617</i>	<i>2 989</i>	<i>2 579</i>	<i>2 812</i>	<i>1 730</i>	<i>2 650</i>	<i>1 785</i>	<i>2 553</i>	<i>1 227</i>	<i>4 004</i>	<i>1 588</i>
<i>Algemeen totaal van de vestigingen (2)</i>	<i>3 931</i>	<i>2 872</i>	<i>3 057</i>	<i>2 877</i>	<i>2 897</i>	<i>1 929</i>	<i>3 157</i>	<i>1 989</i>	<i>2 608</i>	<i>1 359</i>	<i>4 555</i>	<i>1 794</i>

(1) Voor de interpretatie van de gepubliceerde cijfers, zie publicatie "Handelsstatistieken" nr 3 maart 1974, blz. 7.

(2) Inbegrepen de ingeschreven (geschrapte) vestigingen die behoren tot bestaande ondernemingen bij het begin van de maand der inschrijvingen (op het einde van de maand der schrapping) van de beschouwde inrichting(en).

HANDELSREGISTER (vervolg)

A. Inschrijvingen en schrappingen (vervolg)

Tabel II.- Indeling van de vestigingen naar feitelijke bedrijvigheid

Bedrijvigheid	Maart 1974		April 1974		Mei 1974		Juni 1974		Juli 1974		Augustus 1974	
	Inschrijvingen	Schrappingen	Inschrijvingen	Schrappingen	Inschrijvingen	Schrappingen	Inschrijvingen	Schrappingen	Inschrijvingen	Schrappingen	Inschrijvingen	Schrappingen
1. Landbouw, bosbouw, jacht en visserij	47	34	60	29	61	25	40	22	45	12	74	16
2. Bodemindustrie	1	2	4	-	1	2	5	-	1	1	1	2
3. Be- en verwerkende nijverheid												
Voedingsnijverheid	48	63	49	60	44	42	63	40	41	21	49	50
Fabrikatie van dranken	4	5	1	2	2	1	3	2	-	2	10	1
Tabaksnijverheid	-	2	-	-	-	-	-	-	-	-	-	-
Textielnijverheid	16	10	15	9	15	9	12	7	12	8	13	5
Fabrikatie van schoenen en kledingsartikelen	32	50	16	57	28	30	24	35	30	16	43	23
Hout- en kurknijverheid	27	32	33	25	29	10	27	26	19	8	37	11
Papier- en kartonnijverheid	2	1	2	-	2	3	6	4	5	2	2	2
Druk- en uitgeversbedrijf en aanverwante nijverheid	36	27	24	24	16	16	32	20	20	4	53	21
Nijverheid van leder en bontwerk	5	11	2	2	-	1	4	3	2	2	9	3
Rubbernijverheid	-	1	-	-	1	-	2	-	4	-	2	-
Scheikundige industrie	8	12	10	9	12	4	6	4	4	4	9	1
Nijverheid der petroleum- en steenkoolbedrijven	-	1	-	2	1	-	-	-	-	-	-	-
Nijverheid van de niet-metaalhoudende mineralen met uitzondering van de in voorgaande rub. opg. delfstoffen	16	4	12	6	13	3	4	6	4	2	5	1
Basismetalaalnijverheid	2	3	2	2	5	3	2	1	2	3	3	-
Metaalverwerkende nijverheid	36	26	42	20	40	12	43	20	31	13	51	16
Fabrikatie van machines met uitzondering van elektrische	17	10	9	8	8	4	12	5	8	3	17	9
Konstructie van elektrische machines, toestellen en toebehoren	54	49	36	27	32	20	43	27	31	15	42	25
Konstructie van transportmaterieel	79	12	43	72	38	38	59	40	38	36	95	44
Diverse fabrieksnijverheid	42	26	32	31	27	18	34	24	28	9	44	15
<i>Totaal</i>	<i>424</i>	<i>345</i>	<i>328</i>	<i>356</i>	<i>313</i>	<i>214</i>	<i>376</i>	<i>264</i>	<i>279</i>	<i>148</i>	<i>484</i>	<i>227</i>
4. Bouwnijverheid	300	208	276	187	273	125	256	116	225	81	390	110
5. Elektriciteit, gas, water, stoom en warmte	-	-	-	-	-	-	4	1	-	-	1	1
6. Groothandel	371	208	289	201	287	143	272	152	258	106	407	116

HANDELSREGISTER (vervolg)

A. Inschrijvingen en schrappingen (vervolg)

Tabel II.- Indeling van de vestigingen naar feitelijke bedrijvigheid (vervolg)

	Maart 1974		April 1974		Mei 1974		Juni 1974		Juli 1974		Augustus 1974	
	Inschrij- vingen	Schrap- pingen	Inschrij- vingen	Schrap- pingen	Inschrij- vingen	Schrap- pingen	Inschrij- vingen	Schrap- pingen	Inschrij- vingen	Schrap- pingen	Inschrij- vingen	Schrap- pingen
7. Kleinhandel												
Kleinhandel in voedings- en tabakswaaren	339	457	256	351	187	288	282	263	185	167	388	238
Kleinhandel in textielwaaren, kleding en schoeisel	205	184	103	152	110	107	153	92	103	68	232	101
Kleinhandel in artikelen voor meubilering, onderhoud en huishoudelijke uitrusting	136	132	111	108	93	73	105	80	80	48	158	65
Kleinhandel in luxeartikelen, precisieartikelen, kunstvoorwerpen en fantasieartikelen	104	71	79	87	82	39	75	38	69	30	143	56
Kleinhandel in auto's, motorrijwielen, fietsen en aanverwante handel	62	63	67	82	72	49	65	47	68	44	88	51
Kleinhandel in papierwaaren, boeken, kantoorbehoefden en artikelen voor muziek	63	40	39	44	52	38	46	38	43	29	63	32
Kleinhandel in speelgoed en artikelen voor sport, visvangst, jacht en artikelen voor kinderen	28	12	18	20	22	11	24	8	8	1	29	5
Kleinhandel in diverse artikelen	86	79	69	54	62	33	53	47	71	31	84	40
Kleinhandel met meer dan één afdeling	21	10	7	9	5	10	11	9	4	5	9	8
<i>Totaal</i>	<i>1 044</i>	<i>1 048</i>	<i>749</i>	<i>907</i>	<i>685</i>	<i>648</i>	<i>814</i>	<i>622</i>	<i>631</i>	<i>423</i>	<i>1 194</i>	<i>596</i>
8. Banken, verzekeringen en ondernemingen in onroerende goederen												
Banken en andere financiële instellingen	21	24	12	24	15	19	21	15	9	7	25	7
Verzekeringen	28	11	27	16	27	7	26	10	22	3	35	3
Ondernemingen in onroerende goederen	75	13	70	23	75	21	58	19	44	9	71	11
<i>Totaal</i>	<i>124</i>	<i>48</i>	<i>109</i>	<i>63</i>	<i>117</i>	<i>47</i>	<i>105</i>	<i>44</i>	<i>75</i>	<i>19</i>	<i>131</i>	<i>21</i>
9. Vervoer, opslag en verkeer	153	83	121	107	89	63	112	60	107	51	177	55
10. Diensten												
<i>Diensten aan bedrijven</i>	<i>194</i>	<i>92</i>	<i>187</i>	<i>105</i>	<i>159</i>	<i>58</i>	<i>166</i>	<i>76</i>	<i>147</i>	<i>56</i>	<i>258</i>	<i>52</i>
Diensten in verband met ontspanning	69	24	23	30	32	9	77	14	25	10	48	16
Diensten aan personen	1 145	765	880	863	829	575	883	595	796	428	1 328	570
Andere	12	2	10	4	16	3	4	1	2	2	13	2
<i>Totaal</i>	<i>1 420</i>	<i>883</i>	<i>1 100</i>	<i>1 002</i>	<i>1 036</i>	<i>645</i>	<i>1 130</i>	<i>686</i>	<i>970</i>	<i>496</i>	<i>1 647</i>	<i>640</i>
11. Bedrijfszetel zonder activiteit	47	13	21	26	35	17	43	22	17	22	49	10
12. Algemeen totaal	3 931	2 872	3 057	2 878	2 897	1 929	3 157	1 989	2 608	1 359	4 555	1 794

HANDELSREGISTER (vervolg)

A. Inschrijvingen en schrappingen (vervolg)

Tabel III.- Indeling van de vestigingen volgens nationaliteit, geslacht van de eigenaar, rechtsvorm van de onderneming en naar distributievorm

Aantal vestigingen	Maart 1974		April 1974		Mei 1974		Juni 1974		Juli 1974		Augustus 1974	
	Inschrijvingen	Schrappingen	Inschrijvingen	Schrappingen	Inschrijvingen	Schrappingen	Inschrijvingen	Schrappingen	Inschrijvingen	Schrappingen	Inschrijvingen	Schrappingen
INDELING :												
A. volgens nationaliteit												
1. Natuurlijke personen												
België	2 642	2 596	2 405	2 515	2 216	1 683	2 121	1 723	2 073	1 188	3 304	1 577
Andere landen	27	3	38	6	20	3	24	5	26	4	40	3
<i>Totaal (1)</i>	<i>3 101</i>	<i>2 709</i>	<i>2 443</i>	<i>2 647</i>	<i>2 236</i>	<i>1 776</i>	<i>2 453</i>	<i>1 828</i>	<i>2 099</i>	<i>1 249</i>	<i>3 630</i>	<i>1 683</i>
2. Rechtspersonen (2)												
België	669	108	603	155	645	95	582	109	505	74	748	69
Andere landen	17	9	10	8	14	1	22	6	4	2	25	3
<i>Totaal (1)</i>	<i>830</i>	<i>163</i>	<i>614</i>	<i>231</i>	<i>661</i>	<i>153</i>	<i>704</i>	<i>161</i>	<i>509</i>	<i>110</i>	<i>925</i>	<i>111</i>
B. volgens geslacht van de eigenaar van de onderneming (natuurlijke personen)												
1. Mannen	1 494	1 438	1 440	1 431	1 310	944	1 275	1 014	1 245	661	2 003	847
2. Vrouwen	1 175	1 161	1 003	1 090	926	742	870	714	854	531	1 341	733
<i>Totaal (1)</i>	<i>3 101</i>	<i>2 709</i>	<i>2 443</i>	<i>2 647</i>	<i>2 236</i>	<i>1 776</i>	<i>2 453</i>	<i>1 828</i>	<i>2 099</i>	<i>1 249</i>	<i>3 630</i>	<i>1 683</i>
C. volgens rechtsvorm van de onderneming (rechtspersonen)												
Buitenlandse vennootschap in vereffening	17	6	15	15	19	6	16	15	7	14	12	6
Buitenlandse vennootschap waarvan het type niet duidelijk gespecificeerd is	14	4	7	6	12	1	16	6	2	1	17	1
Naamloze vennootschap	219	37	203	59	191	33	194	28	159	27	223	25
Blootcommanditaire vennootschap	3	-	-	-	1	-	-	-	-	-	4	-
Commanditaire vennootschap op aandelen	-	-	-	1	-	-	-	-	-	-	-	-
Coöperaties	26	14	12	19	18	11	17	9	12	6	26	1
Vennootschap onder firma	4	3	1	3	2	1	3	3	3	1	8	1
P.V.B.A.	403	53	375	60	416	44	358	54	326	27	483	38
V.Z.W.	-	-	-	-	-	-	-	-	-	-	-	-
<i>Totaal (1)</i>	<i>830</i>	<i>163</i>	<i>614</i>	<i>231</i>	<i>661</i>	<i>153</i>	<i>704</i>	<i>161</i>	<i>509</i>	<i>110</i>	<i>925</i>	<i>111</i>
D. volgens distributievorm												
Gewone vestiging	3 712	2 744	2 913	2 742	2 751	1 832	3 003	1 890	2 499	1 283	4 338	1 709
Leurhandel	135	89	91	79	72	61	87	61	56	38	119	56
Andere	37	26	32	31	39	19	24	16	36	16	49	19
Bedrijfszetel zonder activiteit	47	13	21	26	35	17	43	22	17	22	49	10
<i>Totaal</i>	<i>3 931</i>	<i>2 872</i>	<i>3 057</i>	<i>2 878</i>	<i>2 897</i>	<i>1 929</i>	<i>3 157</i>	<i>1 989</i>	<i>2 608</i>	<i>1 359</i>	<i>4 555</i>	<i>1 794</i>

(1) Inbegrepen de ingeschreven (geschrapte) vestigingen die behoren tot bestaande ondernemingen bij het begin van de maand der inschrijvingen (op het einde van de maand der schrappingen) van de beschouwde inrichting(en).

(2) De nationaliteit van de rechtspersonen wordt bepaald aan de hand van het adres van de bedrijfszetel der onderneming.

HANDELSREGISTER (vervolg)

A. Inschrijvingen en schrappingen (vervolg)

Tabel IV.- Spreiding van vestigingen per arrondissement (1)

Arrondissementen en provincies	Maart 1974		April 1974		Mei 1974		Juni 1974		Juli 1974		Augustus 1974	
	Inschrij- vingen	Schrap- pingen	Inschrij- vingen	Schrap- pingen	Inschrij- vingen	Schrap- pingen	Inschrij- vingen	Schrap- pingen	Inschrij- vingen	Schrap- pingen	Inschrij- vingen	Schrap- pingen
Antwerpen	382	323	328	328	199	180	319	195	437	98	354	362
Mechelen	12	80	126	52	114	1	35	52	29	46	179	33
Turnhout	110	55	151	92	60	43	179	90	70	24	94	98
<i>Provincie Antwerpen</i>	<i>504</i>	<i>458</i>	<i>605</i>	<i>472</i>	<i>373</i>	<i>224</i>	<i>533</i>	<i>337</i>	<i>536</i>	<i>168</i>	<i>627</i>	<i>493</i>
Brussel-Hoofdstad	810	455	444	533	461	295	503	381	233	262	865	365
Halle-Vilvoorde	135	79	138	178	94	69	73	86	127	51	252	15
Leuven	103	125	72	114	76	38	77	72	142	31	148	21
Nijvel	148	72	3	76	102	-	111	52	-	29	175	25
<i>Provincie Brabant</i>	<i>1 196</i>	<i>731</i>	<i>657</i>	<i>901</i>	<i>733</i>	<i>402</i>	<i>764</i>	<i>591</i>	<i>502</i>	<i>373</i>	<i>1 440</i>	<i>426</i>
Aat	32	19	10	15	11	11	19	11	-	13	45	3
Charleroi	184	111	152	113	146	91	168	91	-	84	244	41
Bergen	146	50	50	46	86	47	55	24	2	40	191	22
Moeskroen	46	15	10	18	44	12	61	15	1	15	41	4
Zinnik	92	24	30	42	55	47	38	15	-	22	132	11
Thuin	53	35	33	29	41	18	58	25	-	19	73	13
Doornik	65	43	15	35	34	33	51	26	-	26	85	9
<i>Provincie Henegouwen</i>	<i>618</i>	<i>297</i>	<i>300</i>	<i>298</i>	<i>417</i>	<i>259</i>	<i>450</i>	<i>207</i>	<i>3</i>	<i>219</i>	<i>811</i>	<i>103</i>
Hoei	26	33	23	15	26	21	32	17	32	17	39	29
Luik	353	216	199	125	181	238	231	127	177	122	239	186
Verviers	35	66	112	80	62	26	44	85	127	42	88	29
Borgworm	23	21	13	7	14	16	17	8	10	6	22	22
<i>Provincie Luik</i>	<i>437</i>	<i>336</i>	<i>347</i>	<i>227</i>	<i>283</i>	<i>301</i>	<i>324</i>	<i>237</i>	<i>346</i>	<i>187</i>	<i>388</i>	<i>266</i>
Hasselt	145	47	86	106	53	38	138	43	86	28	109	84
Maaseik	65	47	60	47	23	19	79	22	50	10	42	25
Tongeren	49	93	59	48	37	18	59	21	44	10	62	24
<i>Provincie Limburg</i>	<i>259</i>	<i>187</i>	<i>205</i>	<i>201</i>	<i>113</i>	<i>75</i>	<i>276</i>	<i>86</i>	<i>180</i>	<i>48</i>	<i>213</i>	<i>133</i>
Aarlen	21	24	4	17	17	6	27	9	7	21	18	7
Eastenaken	15	12	7	8	5	12	26	4	7	4	15	11
Marche-en-Famenne	26	24	18	18	10	8	19	13	11	12	10	9
Neufchâteau	9	16	2	15	11	6	54	3	10	7	18	21
Virton	19	14	6	9	9	4	16	10	5	13	14	13
<i>Provincie Luxemburg</i>	<i>90</i>	<i>90</i>	<i>37</i>	<i>67</i>	<i>52</i>	<i>36</i>	<i>142</i>	<i>39</i>	<i>40</i>	<i>57</i>	<i>75</i>	<i>61</i>
Dinant	52	17	13	22	27	8	39	16	17	5	29	21
Namen	99	50	58	52	65	55	97	33	51	29	70	59
Philippeville	29	12	8	17	19	12	19	10	12	8	13	19
<i>Provincie Namen</i>	<i>180</i>	<i>79</i>	<i>79</i>	<i>91</i>	<i>111</i>	<i>75</i>	<i>155</i>	<i>59</i>	<i>80</i>	<i>42</i>	<i>112</i>	<i>99</i>
Aalst	43	114	36	12	10	17	44	10	174	7	47	3
Dendermonde	40	59	54	26	70	42	17	17	80	16	50	23
Eeklo	13	9	28	22	24	12	16	21	23	8	33	7
Gent	114	94	142	137	200	141	101	111	144	67	212	60
Oudenaarde	18	52	42	21	18	32	33	17	33	8	30	-
Sint-Niklaas	74	75	51	64	54	28	35	45	49	31	69	1
<i>Provincie Oost- Vlaanderen</i>	<i>302</i>	<i>403</i>	<i>353</i>	<i>282</i>	<i>376</i>	<i>272</i>	<i>246</i>	<i>221</i>	<i>503</i>	<i>137</i>	<i>441</i>	<i>94</i>
Brugge	53	50	151	79	108	61	67	52	109	31	110	19
Diksmuide	13	7	13	5	14	8	8	8	8	3	19	10
Ieper	32	12	33	26	20	23	3	18	40	10	30	9
Kortrijk	59	75	82	68	98	56	55	38	90	21	97	18
Oostende	60	62	71	51	79	50	33	28	56	13	62	14
Roeselare	29	41	46	42	59	39	31	18	44	10	49	8
Tielt	4	13	38	18	15	12	9	11	33	5	17	5
Veurne	48	18	19	24	11	19	18	17	21	13	15	26
<i>Provincie West- Vlaanderen</i>	<i>298</i>	<i>278</i>	<i>453</i>	<i>313</i>	<i>404</i>	<i>268</i>	<i>224</i>	<i>190</i>	<i>401</i>	<i>106</i>	<i>399</i>	<i>109</i>
<i>Het Rijk</i>	<i>3 884</i>	<i>2 859</i>	<i>3 036</i>	<i>2 852</i>	<i>2 862</i>	<i>1 912</i>	<i>3 114</i>	<i>1 967</i>	<i>2 591</i>	<i>1 337</i>	<i>4 506</i>	<i>1 784</i>

(1) Bedrijfszetels zonder activiteit niet inbegrepen.

HANDELSREGISTER (vervolg)

B. Herinschrijvingen (1)

Tabel I.- Indeling van de ondernemingen naar het aantal vestigingen die er deel van uitmaken

Rubrieken	Maart 1974 Inschrij- vingen	April 1974 Inschrij- vingen	Mei 1974 Inschrij- vingen	Juni 1974 Inschrij- vingen	Juli 1974 Inschrij- vingen	Augustus 1974 Inschrij- vingen
A. Natuurlijke personen (2)						
{ 1 vestiging	4 548	3 071	5 602	4 330	2 277	1 837
{ 2 vestigingen	159	116	197	166	100	73
Ondernemingen met { 3 vestigingen	6	7	15	9	7	3
{ 4 vestigingen	4	1	5	3	2	1
{ 5 vestigingen en meer	2	1	2	1	1	-
<i>Totaal aantal ondernemingen</i>	<i>4 719</i>	<i>3 196</i>	<i>5 821</i>	<i>4 509</i>	<i>2 387</i>	<i>1 914</i>
<i>Totaal aantal vestigingen (3)</i>	<i>5 000</i>	<i>3 333</i>	<i>6 073</i>	<i>4 755</i>	<i>2 511</i>	<i>2 040</i>
B. Rechtspersonen (4)						
{ 1 vestiging	2	1	-	-	-	-
{ 2 vestigingen	-	-	-	-	-	-
Ondernemingen met { 3 vestigingen	-	-	-	-	-	-
{ 4 vestigingen	-	-	-	-	-	-
{ 5 vestigingen en meer	-	-	-	-	-	-
<i>Totaal aantal ondernemingen</i>	<i>2</i>	<i>1</i>	<i>-</i>	<i>-</i>	<i>-</i>	<i>-</i>
<i>Totaal aantal vestigingen (3)</i>	<i>606</i>	<i>1</i>	<i>-</i>	<i>348</i>	<i>-</i>	<i>105</i>
<i>Algemeen totaal van de ondernemingen</i>	<i>4 721</i>	<i>3 197</i>	<i>5 821</i>	<i>4 509</i>	<i>2 387</i>	<i>1 914</i>
<i>Algemeen totaal van de vestigingen (3)</i>	<i>5 606</i>	<i>3 334</i>	<i>6 073</i>	<i>5 103</i>	<i>2 511</i>	<i>2 145</i>

Tabel II.- Indeling van de vestigingen naar feitelijke bedrijvigheid

Landbouw, bosbouw, jacht en visserij	89	74	124	79	23	50
Bodemindustrie	3	4	4	1	-	1
Be- en verwerkende nijverheid	746	472	957	844	441	406
Bouwnijverheid	708	504	915	739	364	225
Elektriciteit, gas, water, stoom en warmte	-	-	-	-	-	-
Groothandel	354	254	419	435	201	177
Kleinhandel	2 016	1 242	2 264	1 729	1 001	824
Banken, verzekeringen en ondernemingen in onroerende goederen	645	82	156	364	48	50
Vervoer, opslag en verkeer	162	125	213	147	58	72
Diensten	866	576	1 021	757	375	329
Bedrijfszetel zonder activiteit	17	1	-	8	-	11
<i>Algemeen totaal</i>	<i>5 606</i>	<i>3 334</i>	<i>6 073</i>	<i>5 103</i>	<i>2 511</i>	<i>2 145</i>

(1) Voor de interpretatie van de hier gepubliceerde cijfers, zie maandschrift "Handelsstatistieken" nr 3 maart 1974, blz. 7.

(2) De herinschrijvingen van natuurlijke personen zijn gebeurd in uitvoering van het ministerieel besluit van 18 december 1969, in werking getreden vanaf 1 januari 1970. Zij betreffen de belgische of vreemde natuurlijke personen, ingeschreven overeenkomstig de wet van 30 mei 1924, die de oprichting voorzag van het handelsregister.

(3) Inbegrepen de ingeschreven vestigingen, die behoren tot bestaande ondernemingen bij het begin van de maand der inschrijvingen van de beschouwde inrichtingen.

(4) De herinschrijvingen van rechtspersonen zijn gebeurd in uitvoering van het ministerieel besluit van 5 september 1969, in werking getreden vanaf 1 oktober 1969. Zij betreffen de belgische of vreemde rechtspersonen, ingeschreven overeenkomstig de wet van 30 mei 1924, die de oprichting voorzag van het handelsregister.

**MAANDELIJKSE
EN
DRIEMAANDELIJKSE STATISTIEKEN**

JAARSTATISTIEK VAN DE GROOTHANDEL IN VOEDINGSWAREN EN DRANKEN

Jaar - 1972 (1)

Inleiding

Bij het koninklijk besluit van 11 december 1963 (Belgisch Staatsblad van 27 maart 1964) wordt een jaarstatistiek van de groothandel in voedingswaren en dranken voorgeschreven, die wordt opgemaakt op 31 december

Aan deze statistiek zijn de groothandelsinrichtingen onderworpen die uitsluitend of in hoofdzaak tot doel hebben :

- 1) de verkoop in het groot van voedingswaren of dranken aan kleinhandelaars;
- 2) de invoer van die goederen met het oog op hun wederverkoop in het groot;
- 3) de uitvoer van die goederen.

De verkoopinrichtingen van ondernemingen die voedingswaren of dranken produceren, vallen eveneens onder toepassing van voornoemd besluit, indien die verkoopinrichtingen uitsluitend of in hoofdzaak de hierboven vermelde verrichtingen tot doel hebben.

In deze statistiek zijn bijgevolg niet opgenomen :

- 1) de handelaars waarvan de hoofdbedrijvigheid de kleinhandel is, zelfs indien zij ook in het groot verkopen;
- 2) de verbruikscoöperaties, die te werk gaan als groothandelaars bij hun aankopen, maar niet bij hun verkopen;
- 3) de ondernemingen met bijhuizen die in het klein verkopen.

(1) De resultaten voor 1972 zijn niet vergelijkbaar met deze die werden gepubliceerd voor de vorige jaren. Het aangeversbestand kon immers worden uitgebreid, dank zij bijkomende informatie, die werd bezorgd door de Administratie van de B.T.W. De 2744 nieuw opgenomen aangevers vertegenwoordigen 47 % van het totale aantal aangevers (5865) voor 1972 en hun omzet van 42.798 miljoen F maakt 25 % uit van de totale omzet (168.581 miljoen F) voor hetzelfde jaar.

Tabel I - INDELING VAN DE GROOTHANDELSINRICHTINGEN IN VOEDINGSWAREN EN DRANKEN, VOLGENS DE RECHTSVORM, VOLGENS DE AARD VAN DE HOOFDBEDRIJVIGHEID, EN VOLGENS DE ECONOMISCHE GROEPERING WAARVAN ZIJ DEEL UITMAKEN
JAAR 1972

HOOFDBEDRIJVIGHEID ECONOMISCHE GROEPERING	RECHTSVORM									Totaal
	Eigen- dom van één persoon	Vennoot- schap onder firma	Bloot- comman- ditaire vennoot- schap	Comman- ditaire vennoot- schap op aan- delen	Naam- loze vennoot- schap	Personen vennoot- schap met beperkte aanspra- kelijkheid	Coöpe- raties	Vennoot- schap of feitelijke vennoot- schap	Vennoot- schap onder vreemd recht	
I. Groothandel hoofdzakelijk in het binnenland										
<i>Totaal</i>	3 675	14	2	-	306	724	63	486	2	5 272
waarvan deeluitmakend van :										
a) een vrijwillig filiaalbedrijf van groothandelaars-detailisten	89	2	-	-	32	34	6	25	-	188
b) een aankoopgroepering van groothandelaars	183	1	-	-	43	62	16	29	-	334
c) een andere economische groepering	40	-	-	-	19	18	11	7	-	95
II. Verkoopfiliaal van een nijverheids- of handelsinrichting										
<i>Totaal</i>	-	-	-	-	10	3	-	-	2	15
waarvan deeluitmakend van :										
a) een vrijwillig filiaalbedrijf van groothandelaars-detailisten	-	-	-	-	1	-	-	-	-	1
b) een aankoopgroepering van groothandelaars	-	-	-	-	-	-	-	-	-	-
c) een andere economische groepering	-	-	-	-	-	1	-	-	-	1
III. Invoerhandel										
<i>Totaal</i>	63	-	1	-	71	86	5	8	2	236
waarvan deeluitmakend van :										
a) een vrijwillig filiaalbedrijf van groothandelaars-detailisten	2	-	-	-	1	2	-	-	-	5
b) een aankoopgroepering van groothandelaars	5	-	-	-	1	3	2	-	-	11
c) een andere economische groepering	1	-	-	-	1	5	-	-	-	7
IV. Uitvoerhandel										
<i>Totaal</i>	70	-	-	-	21	41	3	10	-	145
waarvan deeluitmakend van :										
a) een vrijwillig filiaalbedrijf van groothandelaars-detailisten	2	-	-	-	1	-	-	-	-	3
b) een aankoopgroepering van groothandelaars	-	-	-	-	1	-	-	-	-	1
c) een andere economische groepering	1	-	-	-	2	2	-	-	-	5
V. Invoer - Uitvoer										
<i>Totaal</i>	59	1	-	-	63	61	4	9	-	197
waarvan deeluitmakend van :										
a) een vrijwillig filiaalbedrijf van groothandelaars-detailisten	1	-	-	-	2	1	1	-	-	5
b) een aankoopgroepering van groothandelaars	1	-	-	-	1	-	-	-	-	2
c) een andere economische groepering	1	-	-	-	3	1	-	2	-	7
ALGEMEEN TOTAAL										
<i>Totaal</i>	3 867	15	3	-	471	915	75	513	6	5 865
waarvan deeluitmakend van :										
a) een vrijwillig filiaalbedrijf van groothandelaars-detailisten	94	2	-	-	37	37	7	25	-	202
b) een aankoopgroepering van groothandelaars	189	1	-	-	46	65	18	29	-	348
c) een andere economische groepering	43	-	-	-	25	27	11	9	-	115

Tabel II.- AANTAL PERSONEN TEWERKGESTELD IN DE GROOTHANDEL IN VOEDINGSWAREN EN DRANKEN
JAAR - 1972

	Personeel onderworpen aan de maatschappelijke zekerheid			Personeel niet onderworpen aan de maatschappelijke zekerheid	Algemeen totaal
	Bedienden	Werklieden	Totaal		
Einde 1 ^e kwartaal					
1972 : Mannen	8 534	15 046	23 580	7 468	31 048
Vrouwen	5 059	3 087	8 146	2 109	10 255
<i>Totaal</i>	<i>13 593</i>	<i>18 133</i>	<i>31 726</i>	<i>9 577</i>	<i>41 303</i>
Einde 2 ^e kwartaal					
1972 : Mannen	8 546	15 021	23 567	7 485	31 052
Vrouwen	5 065	3 057	8 122	2 140	10 262
<i>Totaal</i>	<i>13 611</i>	<i>18 078</i>	<i>31 689</i>	<i>9 625</i>	<i>41 314</i>
Einde 3 ^e kwartaal					
1972 : Mannen	8 702	15 560	24 262	7 544	31 806
Vrouwen	5 158	3 365	8 523	2 146	10 669
<i>Totaal</i>	<i>13 860</i>	<i>18 925</i>	<i>32 785</i>	<i>9 690</i>	<i>42 475</i>
Einde 4 ^e kwartaal					
1972 : Mannen	8 707	15 404	24 111	7 491	31 602
Vrouwen	5 269	3 339	8 608	2 118	10 726
<i>Totaal</i>	<i>13 976</i>	<i>18 743</i>	<i>32 719</i>	<i>9 609</i>	<i>42 328</i>

Tabel III.- PERSONEELSUITGAVEN IN DE GROOTHANDEL IN VOEDINGSWAREN EN DRANKEN

Omschrijving	Bedrag (in miljoen F)
1) Niet geplafondeerde bedragen der brutowedden en brutolonen welke door de werkgever worden aangegeven aan de R.M.Z.	
a) wedden	3 056
b) lonen	2 684
c) Totaal	5 740
2) Bedrag der werkgeversbijdragen aan de maatschappelijke zekerheid voor :	
a) het personeel onderworpen aan de maatschappelijke zekerheid voor bedienden	648
b) het personeel onderworpen aan de maatschappelijke zekerheid voor werklieden	960
c) Totaal	1 608
3) Bedrag der andere personeelsuitgaven voor zover zij niet in de vorige rubrieken voorkomen :	
a) bedrag der bezoldigingen verleend aan het inrichtingshoofd of aan andere personeelsleden die niet in de vorige rubrieken zijn begrepen	800
b) bedrag der verzekeringspremiën tegen arbeidsongevallen	158
c) bedrag der in geval van contractbreuk	12
d) bedrag van andere personeelsuitgaven	396
c) Totaal	1 366
4) ALGEMEEN TOTAAL	8 714

Tabel IV. - INDELING DER VERKOPEN VOLGENS DE VERSCHILLENDE SOORTEN VAN KOPERS - Jaar 1972

Aard van de koper	Bedrag (in miljoen F)
1) Verkopen aan in België gevestigde cliënten	
a) groothandelaars	51 478
b) kleinhandelaars (met inbegrip van : hotels, restaurants en café's)	74 651
c) industriële en ambachtelijke bedrijven met het oog op hun verwerking	6 638
d) instellingen (scholen, administraties,...)	1 920
e) gezinnen (rechtstreekse verkoop)	5 780
Totaal	140 467
2) Verkopen aan het buitenland	28 114
<i>Totaal van de verkopen</i>	<i>168 581</i>
waarvan :	
verkopen in het groot	162 342
verkopen in het klein	6 239

Tabel V.- INDELING DER VERKOPEN VOLGENS DE WIJZE VAN CONDITIONERING - Jaar 1972

	Bedrag (in miljoen F)
1) Produkten die in uw eigen inrichting niet werden geconditioneerd of verwerkt	135 520
2) Produkten die in uw eigen inrichting werden geconditioneerd of verwerkt	33 061
<i>Totaal van de verkopen</i>	<i>168 581</i>

Tabel VI. - ANDERE ONTVANGSTEN - Jaar 1972

	Bedrag (in miljoen F)
1) Waarde van de ontvangen subsidies	1 788
2) Bedrag ontvangen van andere inrichtingen voor bewezen diensten	586
3) Van verzekeringsvennootschappen ontvangen vergoedingen voor schade veroorzaakt door brand, diefstal van motorvoertuigen of auto-ongevallen	63
<i>Totaal</i>	<i>2 437</i>

Tabel VII.- DETAIL VAN DE VERKOPEN DER PRODUKTIEGROEP - JAAR 1972

Groepen van produkten	Verkopen (in miljoen F)
I. Voedingswaren	
Brood en produkten op basis van graangewassen	3 545
Vlees en vleeswaren	50 883
Vis, schaal- en weekdieren	6 352
Melk, eieren, kaas	16 808
Boter, margarine, oliën en vetten	8 282
Aardappelen, groenten en vruchten	26 305
Koffie, thee, cichorei	6 824
Suiker, jam, suikergoed, chocolade, cacao	12 823
Andere voedingswaren	9 221
<i>Totaal</i>	<i>141 043</i>
II. Dranken	
Niet-alcoholhoudende dranken (mineraal water, limonade)	4 225
Alcoholhoudende dranken	18 115
<i>Totaal</i>	<i>22 340</i>
III. Totaal voedingswaren en dranken	163 383
IV. Niet eetbare produkten	
Tabak, sigaretten, sigaren	675
Kleding	294
Zeep, synthetische wasmiddelen, andere reinigingsmiddelen	2 118
Andere artikelen n.e.g.	2 111
<i>Totaal</i>	<i>5 198</i>
V. Totaal van de verkopen	168 581

Tabel VIII.- BEDRAG VAN DE VOORRADEN IN DE GROOTHANDEL IN VOEDINGSWAREN EN DRANKEN - JAAR 1972

Datum	Voedingswaren en dranken (in miljoen F)	niet eetbare produkten (in miljoen F)	Totaal (in miljoen F)
Op 1 januari 1972	8 054	741	8 795
Op 31 december 1972	9 367	869	10 236

Tabel IX.- ALGEMENE KOSTEN, DIVERSE LASTEN, KOSTEN VOOR CONDITIONERING EN VERWERKING IN DE GROOTHANDEL IN VOEDINGSWAREN EN DRANKEN

JAAR 1972

Rubrieken	Bedrag (in miljoen F)
1) Huur en onroerende voorheffing	
a) huur	484
b) voorheffing	44
c) totaal	528
2) Kosten voor verwarming en verlichting	242
3) Kosten voor het gebruik van motorvoertuigen voor beroepsdoeleinden	1 124
4) Kosten voor vervoer uitgevoerd door derden en niet begrepen in het bedrag der aankopen	790
5) Andere belastingen dan die welke wegens beroepsbedrijvigheid op het inkomen werden geheven	
a) Bedrag der verkeersbelasting op de voor beroepsdoeleinden gebruikte motorvoertuigen der gemeente- en provinciebelastingen	156
b) Bedrag van de door U zelf betaalde accijsrechten en speciale verbruiksbelastingen	950
c) Totaal	1 105
6) Verzekeringspremiën	320
7) Diverse lasten :	4 779
8) Bedrag der kosten voor conditionering en verwerking door de inrichting zelf met eigen personeel en voor eigen rekening uitgevoerd	1 192
9) Bedragen gefactureerd door andere inrichtingen voor conditionering, en/of verwerking van goederen die aan de onderneming toebehoren	419
10) TOTAAL	10 499

Tabel X.- FINANCIERING VAN DE IN 1972 GEDANE INVESTERINGEN EN AFSCHRIJVINGEN VOOR HET GEHEEL VAN DE PRODUKTIE MIDDELEN IN DE GROOTHANDEL IN VOEDINGSWAREN EN DRANKEN

Rubrieken	Bedrag (in miljoen F)
1) Financiering	
a) Financiering met eigen middelen	1 055
b) Financiering met andere middelen dan die van de onderneming	643
c) Totaal	1 698
2) Afschrijving	
a) Materieel	1 027
b) Gebouwen en andere bouwwerken	222
c) Totaal	1 249

Tabel XI.- VERMEERDERING EN VERMINDERING VAN HET GEINVEESTED KAPITAAL IN DE GROOTHANDEL IN VOEDINGSWAREN EN DRANKEN
JAAR 1972

RUBRIEKEN	Verandering van het geïnvesteerd kapitaal in 1 000 F						
	Vermeerdering			Vermindering			Resultaat: (Vermeerderingen Verminderingen) C - F
	Nieuwe goederen A	Gebruikte goederen (in staat van nieuw gebracht of niet) B	Totaal C	Waarde der verkopen D	Waarde der afbraken, vernietigingen of buitengebruikstellingen E	Totaal F	
1. Materieel bestemd voor de uitrusting van de inrichting :							
A. Transportmiddelen voor het vervoer buiten het verblijf :							
a) Auto's personenvervoer	142 146	9 808	151 954	27 783	2 827	30 610	121 344
b) Andere motorvoertuigen	342 343	38 700	381 043	39 205	3 842	43 047	337 996
c) Andere transportmiddelen	46 883	1 836	48 219	2 310	514	2 824	45 395
d) Totaal	530 872	50 344	581 216	69 298	7 183	76 481	504 735
B. Ander materieel							
a) Machines, motoren, toestellen, gereedschappen	371 013	12 496	383 509	14 227	6 564	20 791	362 800
b) Meubelen en andere investeringsgoederen n.e.g.	125 728	5 275	131 003	4 060	2 888	6 948	123 973
c) Verbetering en verbouwing van gebruikt materieel	-	6 009	6 009	-	-	-	6 009
d) Totaal	496 741	23 780	520 521	18 287	9 452	27 739	492 702
2. Gebouwen en bebouwde gronden							
a) Gebouwen, grondverbetering en andere houwwerken in uitvoering op 31.12.1972	287 634	10 750	298 384	2 484	5 711	8 195	290 189
b) Gebouwen, grondverbeteringen en andere houwwerken (klaargekomen werken), bebouwde terreinen	171 866	32 137	204 003	17 343	3 900	21 243	182 760
c) Verbeteringen en verbouwingen beëindigd in 1972	46 030	11 756	57 736	-	-	-	57 786
d) Totaal	505 530	54 643	560 173	19 827	9 611	29 438	530 735
3. Onbebouwde gronden	25 557	3 852	29 409	4 035	-	4 035	25 374
4. Waarde van de investeringen voor sociale doeleinden	7 207	105	7 312	3	-	3	7 309
5. Algemeen totaal	1 565 907	132 724	1 698 631	111 450	28 246	137 696	1 580 935

Tabel XII.- INDELING PER PROVINCIE VAN HET PERSONEEL TEWERKGESTELD OP HET EINDE VAN HET 4e KWARTAAL IN DE GROOTHANDELS-
INRICHTINGEN IN VOEDINGSWAREN EN DRANKEN VOLGENS DE VOORNAAMSTE AARD VAN BEDRIJFVIGHEID

PROVINCIES	Groothandel in het binnenland	Verkoopsfiliaal van een nijver- heids- of han- delsinrichting	Invoer- handel	Uitvoer- handel	Invoer- Uitvoer	Totaal
<i>Antwerpen :</i>						
Mannelijk	4 812	50	727	198	1 027	6 814
Vrouwelijk	1 599	14	291	99	325	2 328
Totaal	6 411	64	1 018	297	1 352	9 142
<i>Brabant :</i>						
Mannelijk	6 042	210	1 642	191	1 023	9 108
Vrouwelijk	1 904	40	660	69	513	3 186
Totaal	7 946	250	2 302	260	1 536	12 294
<i>Henegouwen :</i>						
Mannelijk	2 831	23	32	5	46	2 937
Vrouwelijk	1 119	3	14	8	14	1 158
Totaal	3 950	26	46	13	60	4 086
<i>Luik :</i>						
Mannelijk	2 064	6	21	66	102	2 259
Vrouwelijk	661	-	12	4	32	709
Totaal	2 725	6	33	70	134	2 968
<i>Limburg :</i>						
Mannelijk	1 151	-	20	25	118	1 314
Vrouwelijk	355	-	3	9	75	442
Totaal	1 506	-	23	34	193	1 758
<i>Luxemburg :</i>						
Mannelijk	397	3	7	49	-	456
Vrouwelijk	197	-	1	19	-	217
Totaal	594	3	8	68	-	673
<i>Namen :</i>						
Mannelijk	1 236	-	16	-	-	1 252
Vrouwelijk	829	-	4	-	-	833
Totaal	2 065	-	20	-	-	2 085
<i>Cost-Vlaanderen :</i>						
Mannelijk	2 987	11	43	282	344	3 667
Vrouwelijk	722	3	11	48	65	849
Totaal	3 709	14	54	330	409	4 516
<i>West-Vlaanderen :</i>						
Mannelijk	3 176	-	142	264	213	3 795
Vrouwelijk	796	-	70	93	45	1 004
Totaal	3 972	-	212	357	258	4 799
<i>Het Rijk :</i>						
Mannelijk	24 696	303	2 650	1 080	2 873	31 602
Vrouwelijk	8 182	60	1 066	349	1 069	10 726
Totaal	32 878	363	3 716	1 429	3 942	42 328

Tabel XIII.- INDELING DER PROVINCIE VAN HET AANTAL GROOTHANDELSINRICHTINGEN IN VOEDINGSWAREN EN DRANKEN VOLGENS DE VOORNAAMSTE AARD VAN DE BEDRIJVGHEID - JAAR 1972

PROVINCIES	Groothandel in het binnenland	Verkoopsfili- aal van een nijverheids- of handels- inrichting	Invoer- handel	Uitvoer- handel	Invoer Uitvoer	Totaal
Antwerpen	963	5	62	27	64	1 121
Brabant	1 151	4	129	47	58	1 389
Henegouwen	488	1	6	2	5	502
Luik	472	1	3	6	14	496
Limburg	238	-	5	10	13	266
Luxemburg	69	1	1	3	-	74
Namen	137	-	1	-	-	138
Oost-Vlaanderen	1 011	3	12	19	19	1 064
West-Vlaanderen	743	-	17	30	25	815
<i>Het Rijk</i>	<i>5 272</i>	<i>15</i>	<i>236</i>	<i>144</i>	<i>198</i>	<i>5 865</i>

Tabel XIV.- INDELING PER PROVINCIE VAN HET BEDRAG PER AANKOPEN VERRICHT DOOR DE GROOTHANDELSINRICHTINGEN IN VOEDINGSWAREN EN DRANKEN EN VOLGENS DE AARD VAN HUN VOORNAAMSTE BEDRIJVGHEID (bedrag in miljoen F)

PROVINCIES	Groothandel in het binnenland	Verkoopsfili- aal van een nijverheids- of handels- inrichting	Invoer- handel	Uitvoer- handel	Invoer Uitvoer	Totaal
Antwerpen	23 362	100	2 940	2 417	11 842	40 661
Brabant	20 049	112	6 936	2 149	7 205	36 751
Henegouwen	9 573	21	50	27	187	9 858
Luik	8 308	7	36	502	431	9 284
Limburg	5 267	-	43	169	577	6 056
Luxemburg	1 235	5	22	319	-	1 581
Namen	4 653	-	50	-	-	4 703
Oost-Vlaanderen	14 528	37	328	2 455	3 040	20 388
West-Vlaanderen	14 942	-	718	1 612	1 466	18 735
<i>Het Rijk</i>	<i>101 917</i>	<i>582</i>	<i>11 123</i>	<i>9 650</i>	<i>24 748</i>	<i>148 020</i>

Tabel XV. - INDELING PER PROVINCIE VAN HET BEDRAG DER VERKOPEN DOOR DE HANDELSINRICHTINGEN IN VOEDINGSWAREN EN DRANKEN EN VOLGENS DE VOORNAAMSTE AARD VAN BEDRIJVIGHEID (Bedrag in miljoenen F) (JAAR 1972)

	Ant- werpen	Brabant	Nene- gouwen	Luik	Limburg	Lux- emburg	Namen	Oost- Vlaan- deren	West- Vlaan- deren	Het Rijk
Groothandel in het binnenland	26 144	24 272	10 912	9 320	5 844	1 425	5 442	16 203	16 654	116 226
Verkoopfiliaal van een nijverheids- of handelsinrichting	137	551	25	10	-	7	-	43	-	773
Invoerhandel	3 831	8 795	70	48	52	26	55	356	830	14 063
Uitvoerhandel	2 449	2 299	33	532	184	375	-	2 634	1 797	10 363
Invoer - Uitvoer	12 723	8 128	213	483	683	-	-	3 251	1 665	27 156
<i>Totaal</i>	<i>45 284</i>	<i>44 045</i>	<i>11 253</i>	<i>10 403</i>	<i>6 763</i>	<i>1 833</i>	<i>5 497</i>	<i>22 547</i>	<i>20 956</i>	<i>168 581</i>

N.B. Ten einde geen individuele gegevens kenbaar te maken werden sommige hergroeperingen uitgevoerd.

Tabel XVI.- A - INDELING VAN DE VERKOPEN NAAR BELANGRIJKHEID EN OP BASIS VAN HET TEWERKGESTELD PERSONEEL - JAAR 1972

Belangrijkheid van het totaal bedrag der verkopen	Totaal bedrag van de verkopen (in 1 000 F) volgens het tewerkgestelde personeel									
	Inrichtingen die tewerkstellen :									
	0 personen		1 persoon		2 personen		3 personen		4 personen	
	Aantal	Bedrag der verkopen in 1 000 F	Aan- tal	Bedrag der verkopen in 1 000 F	Aan- tal	Bedrag der verkopen in 1 000 F	Aan- tal	Bedrag der verkopen in 1 000 F	Aan- tal	Bedrag der verkopen in 1 000 F
Minder dan 1 miljoen	294	168 798	35	24 118	5	3 123	-	-	-	-
van 1 tot minder dan 2 miljoen	386	583 658	115	171 975	17	27 511	3	4 364	3	4 045
van 2 tot minder dan 5 miljoen	742	2 498 129	374	1 283 158	125	461 384	42	157 285	21	77 061
van 5 tot minder dan 10 miljoen	397	2 766 585	324	2 269 880	216	1 549 786	99	745 200	50	368 303
van 10 tot minder dan 25 miljoen	255	3 884 170	246	3 848 889	207	3 216 325	155	2 398 866	117	1 830 359
van 25 tot minder dan 50 miljoen	42	1 392 087	73	2 549 053	61	2 205 356	49	1 647 135	39	1 397 359
van 50 tot minder dan 100 miljoen	10	672 380	16	1 008 295	15	1 026 067	22	1 504 543	27	1 921 331
van 100 tot minder dan 200 miljoen	-	-	3	448 509	3	370 296	9	1 215 784	7	846 905
van 200 tot minder dan 500 miljoen	-	-	-	-	6	1 680 388	3	893 239	-	-
500 miljoen en meer	-	-	-	-	-	-	-	-	-	-
TOTAAL :	2 186	11 900 808	1 186	11 603 877	655	10 540 286	382	8 566 416	264	6 445 363

Tabel XVI.- A - (vervolg)

Belangrijkheid van het totaal bedrag der verkopen	Totaal bedrag van de verkopen (in 1 000 F) volgens het tewerkgestelde personeel									
	Inrichtingen die tewerkstellen :									
	5 personen		6 tot 9 personen		10 tot 19 personen		20 tot 49 personen		50 personen en meer	
	Aan- tal	Bedrag der verkopen in 1 000 F	Aan- tal	Bedrag der verkopen in 1 000 F	Aan- tal	Bedrag der verkopen in 1 000 F	Aan- tal	Bedrag der verkopen in 1 000 F	Aan- tal	Bedrag der verkopen in 1 000 F
Minder dan 1 miljoen	-	-	-	-	-	-	-	-	-	-
van 1 tot minder dan 2 miljoen	-	-	-	-	-	-	-	-	-	-
van 2 tot minder dan 5 miljoen	6	23 398	8	31 487	-	-	-	-	-	-
van 5 tot minder dan 10 miljoen	33	253 194	31	249 597	9	74 715	-	-	-	-
van 10 tot minder dan 25 miljoen	103	1 689 541	173	2 953 068	80	1 431 578	13	290 452	-	-
van 25 tot minder dan 50 miljoen	48	1 569 931	103	3 686 625	114	4 175 757	47	1 829 573	-	-
van 50 tot minder dan 100 miljoen	12	830 486	57	4 028 161	72	4 946 099	70	4 988 144	14	1 058 196
van 100 tot minder dan 200 miljoen	4	546 969	15	1 889 455	43	5 787 854	35	4 828 880	29	4 235 329
van 200 tot minder dan 500 miljoen	-	-	6	1 823 669	11	3 291 773	30	9 037 160	50	16 506 030
500 miljoen en meer	-	-	3	2 110 381	5	3 467 260	9	9 195 887	24	22 939 881
TOTAAL :	201	4 813 618	398	18 586 443	334	33 174 886	204	30 130 096	117	44 739 436

STATISTIEK VAN DE VERKOPEN EN LENINGEN OP AFBETALING EN VAN DE PERSOONLIJKE LENINGEN OF LENINGEN ONDER HANDTEKENING

A. VERKOPEN OP AFBETALING EN PERSOONLIJKE LENINGEN : ALGEMEEN OVERZICHT

Tabel 1.- VERGELIJKING VAN DE RESULTATEN
Eerste halfjaar 1974

Financieringsvormen	Nog verschuldigde saldi op 30 juni 1974 (in 1 000 F)		Toegestane krediet in het 1 ^e halfjaar 1974 (in 1 000 F)		Aantal contracten afgesloten in het 1 ^e halfjaar 1974		Gemiddeld toegestaan krediet contract (in 1 000 F)	
	Verkopen op afbetaling	Persoonlijke leningen	Verkopen op afbetaling	Persoonlijke leningen	Verkopen op afbetaling	Persoonlijke leningen	Verkopen op afbetaling	Persoonlijke leningen
Rechtstreekse financiering door verkopers	10 134 571	-	4 272 074	-	527 273	-	8,1	-
Financiering door tussenkomst in het contract van :								
- banken	14 279 175	13 004 472	4 778 889	6 568 655	53 645	65 958	89,1	99,6
- Financieringsorganismen	12 235 864	13 329 217	4 707 960	6 078 828	219 740	95 151	21,5	63,9
Totaal :	36 649 610	26 333 689	13 758 923	12 647 483	800 658	161 109	17,2	78,5

Tabel 2.- EVOLUTIE VAN HET TOEGESTANE KREDIET IN DE LOOP VAN IEDER HALFJAAR (in miljoenen F)

Periode	Verkopen op afbetaling	Persoonlijke leningen (1)	Totaal
1971 2e halfjaar	9 874	4 185	14 059
1971 1e halfjaar	9 353	3 973	13 326
1972 2e halfjaar	9 914	5 107	15 021
1972 1e halfjaar	13 028	4 974	18 002
1973 2e halfjaar	13 481	7 109	20 590
1973 1e halfjaar	13 342	7 637	20 979
1974 2e halfjaar	11 943	14 800	26 743
1974 1e halfjaar	13 759	12 647	26 406

B. STATISTIEK VAN DE VERKOPEN EN LENINGEN OP AFBETALING

Eerste halfjaar 1974

Tabel C 1.- VERGELIJKING TUSSEN DE ALGEMENE RESULTATEN VAN HET TWEDE HALFJAAR 1973 EN HET EERSTE HALFJAAR 1974

Rubrieken	Tweede halfjaar 1973	Eerste halfjaar 1974	Vershil
Aantal aangevers :			
1. Verkopers	3 346	3 239	- 107
2. Banken	50	50	-
3. Financieringsorganismen en particulieren	291	301	+ 10
Totaal :	3 687 (2)	3 590 (2)	- 97
Verschuldigde saldi op het einde van het halfjaar (in duizend F) :			
1. Verkopers	10 273 368	10 134 571	- 138 797
2. Banken	13 415 473	14 279 175	+ 863 702
3. Financieringsorganismen en particulieren	11 568 919	12 235 864	+ 666 945
Totaal :	35 257 760	36 649 610	+ 1 391 850
Toegestane kredieten in de loop van het halfjaar (in duizend F) :			
1. Verkopers	3 767 863	4 272 074	+ 504 211
2. Banken	4 170 262	4 778 889	+ 608 627
3. Financieringsorganismen en particulieren	4 004 908	4 707 960	+ 703 052
Totaal :	11 943 033	13 758 923	+ 1 815 890

(1) Voor 1 januari 1973 had de statistiek alleen betrekking op persoonlijke leningen tot 150.000 F. Vanaf het 1^e halfjaar 1973 komen de leningen van meer dan 150.000 F eveneens in aanmerking.

(2) Met inbegrip van de aangevers die "nihil" geantwoord hebben.

Tabel C2 - INDEXCIJFERS (Basis : 1955 = 100) (1)

Perioden	Verkopers		Banken		Financieringsorganis- men en partikulieren		Totaal	
	Aantal contracten	Verleende krediet	Aantal contracten	Verleende krediet	Aantal contracten	Verleende krediet	Aantal contracten	Verleende krediet
1 ^e halfjaar 1955	90,8	95,6	102,2	102,5	96,8	98,6	93,8	100,0
2e halfjaar 1955	109,2	104,4	97,8	97,5	103,2	101,4	106,2	100,0
Jaar 1957	127,0	130,7	89,7	98,1	115,4	118,0	119,7	110,7
Jaar 1958	104,7	110,0	83,8	76,6	95,4	107,2	99,8	93,0
Jaar 1959	107,3	111,4	82,4	74,2	93,7	104,9	100,7	91,3
Jaar 1960	120,1	121,1	95,0	84,6	101,9	121,7	112,2	100,7
Jaar 1961	167,4	124,3	97,9	85,8	98,6	113,5	140,2	102,1
Jaar 1962	161,0	133,5	92,1	86,6	95,3	117,2	134,9	106,1
Jaar 1963	172,6	155,1	98,2	102,0	89,8	126,8	139,9	120,7
Jaar 1964	196,1	190,6	83,6	85,4	89,1	132,9	151,4	126,4
Jaar 1965	184,7	215,6	78,0	81,8	98,6	135,9	148,1	132,8
Jaar 1966	189,6	238,1	74,1	89,4	101,5	139,5	151,5	142,9
Jaar 1967	162,6	263,8	81,4	99,5	102,5	140,8	137,6	154,0
Jaar 1968	182,0	298,9	97,9	125,0	108,3	147,3	152,1	177,2
Jaar 1969	160,8	309,7	101,4	152,8	108,9	179,9	140,7	198,6
Jaar 1970	172,5	274,5	95,3	165,1	103,8	159,6	144,8	186,8
Jaar 1971	162,6	268,3	95,9	180,8	99,3	169,8	137,6	194,2
2e halfjaar 1972	176,7	349,6	122,1	238,1	129,8	275,6	159,6	271,7
Jaar 1972	179,2	353,6	119,6	234,5	121,8	262,3	157,6	267,1
1 ^e halfjaar 1973	176,7	328,0	120,2	259,1	106,3	261,7	150,4	268,9
2e halfjaar 1973	180,4	279,2	101,8	231,9	109,8	246,3	152,1	240,7
Jaar 1973	168,0	271,0	97,1	206,8	100,4	201,3	141,1	214,6
1 ^e halfjaar 1974	167,2	316,5	105,1	265,8	101,4	289,5	141,8	277,3

Tabel C3 - VERGELIJKING, VOLGENS DE AARD DER GOEDEREN, VAN HET AANTAL CONTRACTEN EN HET VERLEENDE KREDIET IN 1973 EN 1974

Aard der goederen	Aantal contracten			Absoluut bedrag van het verleende krediet (1 000 F)			Verleende krediet Percentsgewijze verdeling		
	Eerste halfjaar 1973	Tweede halfjaar 1973	Eerste halfjaar 1974	Eerste halfjaar 1973	Tweede halfjaar 1973	Eerste halfjaar 1974	Eerste halfjaar 1973	Tweede halfjaar 1973	Eerste halfjaar 1974
	Vrachtwagens en bestelwagens, au- tobussen, zwaar vervoermaterieel :								
a) nieuwe	4 790	4 475	4 151	1 546 890	1 168 791	1 165 025	11,2	8,8	9,8
b) gebruikte	917	898	786	160 830	130 795	112 252	1,2	1,0	0,9
Landbouwmaterieel, landbouwtrek- kers, vee, meststoffen, enz.	1 554	1 313	1 685	293 727	228 382	351 096	2,1	1,7	2,9
Auto's voor personenvervoer, be- halve autobussen :									
a) nieuwe	66 615	77 750	58 312	5 249 815	6 113 046	4 407 321	38,2	45,8	36,9
b) gebruikte	15 725	20 679	15 838	660 554	889 009	627 472	4,8	6,7	5,3
Moto's, scooters, bromfietsen, rijwielen	8 435	7 751	8 604	115 496	111 940	110 432	0,8	0,8	0,9
Textielwaren, bontartikelen, klederen	145 570	176 538	192 115	259 643	201 990	266 064	1,9	1,5	2,2
Boeken	117 955	109 415	112 063	254 763	182 325	208 106	1,9	1,4	1,7
Bedrijfsuitrusting, andere dan de artikelen vermeld in de voorgaan- de rubrieken (handel, ambachts- wezen, nijverheid, vrije beroepen)	6 954	6 345	6 137	1 860 756	1 137 078	1 495 355	13,5	8,5	12,5
Meubelen, matrassen, meubilerings- textiel en tapijten	155 102	247 201	258 327	985 438	993 856	1 045 043	7,2	7,4	8,8
Huishoudtoestellen (elektrische of niet, met inbegrip van radio- en televisietoestellen) en alle huis- houdelijke verwarmingstoestellen, exclusief centrale verwarming	256 975	176 876	179 744	1 569 117	1 451 642	1 380 974	11,4	10,9	11,6
Diensten (reizen, herstellingen van motorvoertuigen, enz.)	2 646	1 847	2 599	39 044	37 466	37 362	0,3	0,3	0,3
Diversen (centrale verwarming, brandstoffen, enz.)	17 420	18 035	18 388	762 850	696 108	736 531	5,5	5,2	6,2
TOTAAL	800 658	849 163	858 749	13 758 923	13 342 438	11 943 033	100,0	100,0	100,0

(1) Tot en met het jaar 1961, zijn deze indexcijfers uitsluitend gebaseerd op de cijfers van de aangevers, die voor de inwer-
kingtreding van de wet van 9 juli 1957 statistische gegevens verstrekken. Vanaf 1962 worden de cijfers van al de aangevers
in de berekening opgenomen : de indexcijfers worden berekend op de basiscijfers van 1961 en daarna omgerekend op basis
1955.

(2) Met inbegrip van "Diversen".

Tabel C 4.- EVOLUTIE VAN HET AANTAL UITSTAANDE CONTRACTEN EN VAN HET TOEGESTANE KREDIET BIJ DE AANVANG DER VERSCHILLENDE PERIODEN

Toestand op	Aantal uitstaande contracten	Krediet in omloop (in 1 000 F)	Aantal schuldenaars welke in gebreke gebleven zijn tot het betalen van 3 of meer vervallen termijnen in de loop van het halfjaar beginnende met de datum vermeld in kol. 1	Totaal der bedragen van 3 termijnen welke onbetaald bleven vanwege de schuldenaars bedoeld in voorgaande kolom (in 1 000 F)
1	2	3	4	5
30. 6.1955	852 547	6 615 611	35 906	40 261
31.12.1955	918 198	6 964 344	31 945	41 356
30. 6.1964	1 395 371	14 270 294	51 239	95 848
31.12.1964	1 406 078	14 801 548	49 528	99 723
30. 6.1965	1 455 543	15 238 166	47 316	86 147
31.12.1965	1 499 896	16 040 899	46 253	97 946
30. 6.1966	1 501 116	16 496 530	47 241	97 979
31.12.1966	1 552 106	17 199 319	69 460	104 333
30. 6.1967	1 576 386	18 359 082	52 678	94 553
31.12.1967	1 542 929	18 443 216	50 244	96 274
30. 6.1968	1 655 330	20 299 039	48 590	94 848
31.12.1968	1 670 121	21 779 063	51 266	124 118
30. 6.1969	1 709 585	24 598 629	54 710	111 046
31.12.1969	1 715 465	25 369 631	62 432	177 522
30. 6.1970	1 687 096	25 301 637	56 262	130 822
31.12.1970	1 690 686	25 298 950	58 279	136 151
30. 6.1971	1 607 777	25 737 793	53 410	123 494
31.12.1971	1 753 332	27 129 332	59 901	145 115
30. 6.1972	1 559 635	29 230 574	56 562	151 304
31.12.1972	1 598 194	33 253 631	62 926 (1)	254 406 (2)
30. 6.1973	1 590 190	35 947 494	53 335 (1)	304 791 (2)
31.12.1973	1 726 461	35 257 760	62 374 (1)	341 067 (2)
30. 6.1974	1 634 185	36 649 610

Tabel C 5.- SCHULDENAARS DIE IN DE LOOP VAN HET TWEEDE HALFJAAR 1973 IN GEBREKE ZIJN GEBLEVEN TOT HET BETALEN VAN DRIE OF MEER TERMIJNEN OF WIENS DOSSIER NAAR DE DIENST BETWISTINGEN OF AAN DE KREDIETVERZEKERAAR IS VERZONDEN

Financieringsvormen	Aantal uitstaande contracten	Krediet in omloop (in 1 000 F)	Aantal in gebreke zijnde schuldenaars	Totaal der bedragen van termijnen welke onbetaald bleven vanwege de schuldenaars bedoeld in voorgaande kolom (in 1 000 F)
Rechtstreekse financiering door verkopers	1 061 075	10 273 368	45 919	91 667
Financiering door tussenkomst in het contract van :				
Banken	215 336	13 415 473	1 849	73 924
Financieringsorganismen en particulieren	450 070	11 568 919	14 606	175 476
<i>Totaal :</i>	<i>1 726 481</i>	<i>35 257 760</i>	<i>62 374</i>	<i>341 067</i>

Tabel C 6.- INDELING VAN HET AANTAL AANGEVERS VOLGENS DE BELANGRIJKHEID VAN DE OP 30 JUNI 1974 NOG VERSCHULDIGDE SALDI

Totaal bedrag der op 30 juni verschuldigde saldi op alle afbetalingskredieten	Aantal aangevers		
	Verkopers (rechtstreekse financiering)	Banken	Financieringsorganismen en particulieren
Nihil	790	5	64
Minder dan 1 miljoen F	1 252	5	55
Van 1 tot minder dan 10 miljoen F	995	11	85
Van 10 tot minder dan 50 miljoen F	179	10	57
Van 50 tot minder dan 100 miljoen F	15	4	16
100 miljoen en meer	8	15	24
<i>Totaal :</i>	<i>3 239</i>	<i>50</i>	<i>301</i>

- (1) Vanaf de toestand op 31.12.1972 betreft het eveneens schuldenaars waarvan het dossier naar de dienst betwistingen of naar de kredietverzekeraar is verzonden, in de loop van het halfjaar, dat aanvangt op de datum vermeld in kolom 1.
- (2) Dit bedrag vertegenwoordigt thans het totaal (en niet meer de som van de laatste drie termijnen) van alle vorderingen, te betalen door de debiteuren, vermeld in de vorige kolom.

Tabel 1.- STATISTIEK VAN DE VERKOOP OP AFBETALING EN GELIJKGESTELDE VERRICHTINGEN
AANTAL CONTRACTEN EN KREDIET IN OMLOOP OP 30 JUNI 1974

Gegevens	Financiering door de verkopers zonder tussenkomst in het verkoopcontract van een derde	Financiering door tussenkomst in het verkoopcontract van		Totaal
		Banken	Financieringsorganismen en particulieren	
1. Totaal bedrag der op 30 juni 1974 nog verschuldigde saldi op alle afbetalingskredieten met uitzondering van de saldi van in gebreke zijnde schuldenaars (in 1 000 F)	10 134 571	14 279 175	12 235 864	36 649 610
2. Aantal der onder 1 bedoelde contracten	977 783	222 075	434 327	1 634 185
3. Totaal bedrag der uitstaande herdisconteerde en nog niet vervallen wissels en orderbriefjes (1) (in 1 000 F)	5 484 434	274 039	776 766	6 535 239
4. Totaal opgenomen bedrag van de voorschotten, welke werden bekomen door borgstelling van contracten en wissels (1) (in 1 000 F)	63 602	22 858	776 508	862 968
5. Aantal declaranten	3 239	50	301	3 590

Tabel 2a.- CONTRACTEN VAN VERKOOP OP AFBETALING GEFINANCIERD DOOR DE VERKOPERS GEDURENDE HET EERSTE HALFJAAR
(januari-juni 1974)
Indeling volgens de aard der verkochte goederen

Aard der goederen	Aantal contracten naar de duur van de terugbetaling				Waarde in 1 000 F	
	3 tot 12 maanden	13 tot 24 maanden	25 maanden en meer	Totaal 5 = 2+3+4	van het contant betaalde gedeelte	van het verleende krediet
1	2	3	4	5	6	7
Vrachtwagens en bestelwagens, autobussen, zwaar vervoermaterieel :						
a) nieuwe	191	629	781	1 551	117 164	281 721
b) gebruikte	44	75	67	186	9 108	23 040
Landbouwmaterieel, landbouwtrekkers, vee meststoffen, enz.	50	70	139	259	23 936	50 322
Auto's voor personenvervoer, behalve autobussen :						
a) nieuwe	3 137	18 569	3 075	24 781	1 542 413	2 017 954
b) gebruikte	1 035	2 675	193	3 903	99 955	160 301
Moto's, scooters, bromfietsen, rijwielen	594	1 931	3	2 528	3 638	11 855
Textielwaren, bontartikelen, klederen	80 884	30 074	8	110 966	25 618	205 017
Boeken	88 373	19 190	6 692	114 255	110 284	226 328
Bedrijfsuitrusting, andere dan de artikelen vermeld in de voorgaande rubrieken (handel, ambachtswezen, nijverheid, vrije beroepen)	856	319	300	1 475	88 609	364 312
Meubelen, matrassen, meubileringstextiel en tapijten	41 370	46 704	45	88 119	84 613	315 902
Huishoudtoestellen (elektrische of niet, met inbegrip van radio- en televisietoestellen, en alle huishoudelijke verwarmingstoestellen, excl. centrale verwarming)	127 286	44 800	109	172 195	153 877	560 619
Diensten (reizen, herstellingen van motorvoertuigen, enz.)	2 270	29	-	2 299	4 653	24 171
Diversen (centrale verwarming, brandstoffen, enz.)	4 605	93	58	4 756	6 502	30 532
TOTAAL	350 685	165 158	11 420	527 273	2 270 370	4 272 074

(1) Begrepen onder 1.

Tabel 2 b.- CONTRACTEN VAN VERKOOP OP AFBETALING GEFINANCIERD EN AFBETALINGSKREDIET VERLEEND DOOR DE BANKEN GEDURENDE HET EERSTE HALFJAAR (januari - juni 1974)

Indeling volgens de aard der verkochte goederen

Aard der goederen	Aantal contracten naar de duur van de terugbetaling				Waarde in 1.000 F	
	3 tot 12 maanden	13 tot 24 maanden	25 maanden en meer	Totaal	van het constant betaalde gedeelte	van het verlenende krediet
1	2	3	4	5 = 2 + 3 + 4	6	7
Vrachtwagens en bestelwagens, autobussen, zwaar vervoermaterieel :						
a) nieuwe	135	476	1 140	1 751	234 366	787 365
b) gebruikte	77	158	217	452	29 578	97 784
Landbouwmaterieel, landbouwtrekkers, vee, meststoffen, enz.	62	98	633	793	57 026	169 592
Auto's voor personenvervoer behalve autobussen :						
a) nieuwe	2 621	13 815	2 188	18 624	1 139 704	1 483 402
b) gebruikte	1 184	3 653	267	5 104	137 428	230 622
Moto's, scooters, bromfietsen, rijwiel	649	548	2	1 199	17 552	29 282
Textielwaren, bontartikelen, klederen	70	158	10	238	2 248	11 539
Boeken	33	251	213	497	728	4 017
Bedrijfsuitrusting, andere dan de artikelen vermeld in de voorgaande rubrieken (handel, ambachtwezen, nijverheid, vrije beroepen)	511	957	2 073	3 541	319 841	1 229 887
Meubelen, matrassen, meubilerings	2 480	3 271	185	5 936	86 860	177 525
Huishoudtoestellen (elektrische of niet, met inbegrip van radio- en televisietoestellen) en alle huishoudelijke verwarmingstoestellen, exclusief centrale verwarming	5 676	5 287	181	11 144	108 149	223 073
Diensten (reizen, herstellingen van motorvoertuigen, enz.)	80	11	10	101	2 335	5 537
Diversen (centrale verwarming, brandstoffen, enz.)	514	984	2 767	4 265	138 664	329 264
<i>Totaal</i>	<i>14 092</i>	<i>28 667</i>	<i>9 886</i>	<i>53 645</i>	<i>2 274 479</i>	<i>4 778 889</i>

Tabel 2 c.- CONTRACTEN VAN VERKOOP OP AFBETALING GEFINANCIERD EN AFBETALINGSKREDIET VERLEEND DOOR FINANCIERINGSORGANISMEN EN PARTICULIEREN GEDURENDE HET EERSTE HALFJAAR (januari - juni 1974)

Indeling volgens de aard der verkochte goederen

Aard der goederen	Aantal contracten naar de duur van de terugbetaling				Waarde in 1.000 F	
	3 tot 12 maanden	13 tot 24 maanden	25 maanden en meer	Totaal	van het constant betaalde gedeelte	van het verlenende krediet
1	2	3	4	5 = 2 + 3 + 4	6	7
Vrachtwagens en bestelwagens, autobussen, zwaar vervoermaterieel :						
a) nieuwe	71	449	968	1 488	138 560	477 804
b) gebruikte	26	147	106	279	12 016	40 006
Landbouwmaterieel, landbouwtrekkers, vee, meststoffen, enz.	53	180	269	502	26 531	73 813
Auto's voor personenvervoer, behalve autobussen :						
a) nieuwe	2 179	18 399	2 632	23 210	1 372 614	1 748 459
b) gebruikte	1 318	5 171	229	6 718	171 395	269 631
Moto's, scooters, bromfietsen, rijwiel	2 582	2 116	10	4 708	42 489	74 359
Textielwaren, bontartikelen, klederen	25 796	8 568	2	34 366	7 877	43 087
Boeken	1 313	1 581	309	3 203	5 155	24 418
Bedrijfsuitrusting, andere dan de artikelen vermeld in de voorgaande rubrieken (handel, ambachtwezen, nijverheid, vrije beroepen)	616	490	832	1 938	54 071	266 557
Meubelen, matrassen, meubilerings	39 944	21 002	101	61 047	214 227	492 011
Huishoudtoestellen (elektrische of niet, met inbegrip van radio- en televisietoestellen) en alle huishoudelijke verwarmingstoestellen, exclusief centrale verwarming	40 327	32 193	516	73 636	355 069	785 425
Diensten (reizen, herstellingen van motorvoertuigen, enz.)	107	134	5	246	3 252	9 336
Diversen (centrale verwarming, brandstoffen, enz.)	2 389	3 417	2 593	8 399	164 640	403 054
<i>Totaal</i>	<i>117 321</i>	<i>93 847</i>	<i>8 572</i>	<i>219 740</i>	<i>2 567 886</i>	<i>4 707 960</i>

Tabel 2d (= 2a + 2b + 2c).- TOTAAL DER VERKOPEN OP AFBETALING EN GELIJKGESTELDE VERRICHTINGEN
(RECHTSTREEKSE EN ONRECHTSTREEKSE FINANCIERING) GEDURENDE HET EERSTE HALFJAAR (Januari-juni 1974)
Indeling volgens de aard der verkochte goederen

Aard der goederen	Aantal contracten naar de duur van de terugbetaling				Waarde in 1 000 F	
	3 tot 12 maanden	13 tot 24 maanden	25 maanden en meer	Totaal	van het contant betaalde gedeelte	van het verleende krediet
	2	3	4	5 = 2 + 3 + 4	6	7
1						
Vrachtwagens en bestelwagens, autobussen, zwaar vervoermaterieel : a) nieuwe b) gebruikte Landbouwmaterieel, landbouwtrekkers, vee, meststoffen, enz. : Auto's voor personenvervoer, behalve autobussen : a) nieuwe b) gebruikte Moto's, scooters, bromfietsen, rijwielen Textielwaren, bontartikelen, klederen Boeken Bedrijfsuitrusting, andere dan de artikelen vermeld in de voorgaande rubrieken (handal, ambachtswezen, nijverheid, vrije beroepen) Meubelen, matrassen, meubileringstextiel en tapijten Huishoudtoestellen (elektrische of niet, met inbegrip van radio- en televisietoestellen) en alle huishoudelijke verwarmingstoestellen, exclusief centrale verwarming Diensten (reizen, herstellingen van motorvoertuigen, enz.) Diversen (centrale verwarming, brandstoffen, enz...)	397 147 165 7 937 3 537 3 825 106 750 89 719 1 983 83 794 173 889 2 457 7 508	1 554 380 348 50 783 11 499 4 595 38 800 21 022 1 766 70 977 82 280 174 4 494	2 839 390 1 041 7 895 689 15 20 7 214 3 205 331 806 15 5 418	4 790 917 1 554 66 615 15 725 8 435 145 570 117 955 6 954 155 102 256 975 2 646 17 420	490 090 50 702 107 493 4 054 731 408 778 63 679 35 743 116 167 462 521 385 700 617 095 10 240 309 806	1 546 890 160 830 293 727 5 249 815 660 554 115 496 259 643 254 763 1 860 756 985 438 1 569 117 39 044 762 850
TOTAAL	482 108	288 672	29 878	800 658	7 112 745	13 758 823

Tabel 3.- PROPORTIONELE VERDELING DER TOEGESTANE KREDIETEN (in waarde) GEDURENDE HET EERSTE HALFJAAR 1974
Volgens de aard der goederen

Aard der goederen	Rechtstreekse financiering door verkopers	Financiering door tussenkomst in het contract van		Totaal
		Banken	Financieringsorganismen en particulieren	
Vrachtwagens en bestelwagens, autobussen, zwaar vervoermaterieel : a) nieuwe b) gebruikte Landbouwmaterieel, landbouwtrekkers, vee, meststoffen, enz. : Auto's voor personenvervoer, behalve autobussen : a) nieuwe b) gebruikte Moto's, scooters, bromfietsen, rijwielen Textielwaren, bontartikelen, klederen Boeken Bedrijfsuitrusting, andere dan de artikelen vermeld in de voorgaande rubrieken (handal, ambachtswezen, nijverheid, vrije beroepen) Meubelen, matrassen, meubileringstextiel en tapijten Huishoudtoestellen (elektrische of niet, met inbegrip van radio- en televisietoestellen) en alle huishoudelijke verwarmingstoestellen, exclusief centrale verwarming Diensten (reizen, herstellingen van motorvoertuigen, enz.) Diversen (centrale verwarming, brandstoffen, enz.)	6,6 0,5 1,2 47,2 3,8 0,3 4,8 5,3 8,5 7,4 13,1 0,6 0,7	16,5 2,1 3,6 31,0 4,8 0,6 0,2 0,1 25,7 3,7 4,7 0,1 6,9	10,1 0,8 1,6 37,1 5,7 1,6 0,9 0,5 5,7 10,5 16,7 0,2 8,6	11,2 1,2 2,1 38,2 4,8 0,8 1,9 1,9 13,5 7,2 11,4 0,3 5,5
TOTAAL	100,0	100,0	100,0	100,0

Tabel 4.- PROPORTIONEEL AANDEEL DER DRIE BESCHOUWDE FINANCIERINGSVORMEN IN HET VOLUME VAN HET TOEGESTANE KREDIET PER ARTIKEL GEDURENDE HET EERSTE HALFJAAR 1974.

Aard der goederen	Rechtstreekse financiering door verkopers	Financiering door tussenkomst in het contract van		Totaal
		Banken	Financieringsorganismen en particulieren	
Vrachtwagens en bestelwagens, autobussen, zwaar vervoermaterieel :				
a) nieuwe	18,2	50,9	30,9	100,0
b) gebruikte	14,3	60,8	24,9	100,0
Landbouwmaterieel, landbouwtrekkers, vee, meststoffen, enz. :	17,1	57,8	25,1	100,0
Auto's voor personenvervoer, behalve autobussen :				
a) nieuwe	38,4	28,3	33,3	100,0
b) gebruikte	24,3	34,9	40,8	100,0
Moto's, scooters, bromfietsen, rijwielen	10,3	25,3	64,4	100,0
Textielwaren, bontartikelen, klederen	79,0	4,4	16,6	100,0
Boeken	88,8	1,6	9,6	100,0
Bedrijfsuitrusting, andere dan de artikelen vermeld in de voorgaande rubrieken (handel, ambachtwezen, nijverheid, vrije beroepen)	19,6	66,1	14,3	100,0
Meubelen, matrassen, meubileringstextiel en tapijten	32,1	18,0	49,9	100,0
Huishoudtoestellen (elektrische of niet, met inbegrip van radio- en televisietoestellen) en alle huishoudelijke verwarmingstoestellen, exclusief centrale verwarming	35,7	14,2	50,1	100,0
Diensten (reizen, herstellingen van motorvoertuigen, enz.)	61,9	14,2	23,9	100,0
Diversen (centrale verwarming, brandstoffen, enz.)	4,0	43,2	52,8	100,0
<i>Totaal</i>	<i>31,1</i>	<i>34,7</i>	<i>34,2</i>	<i>100,0</i>

Tabel 5.- GEMIDDELD BEDRAG VAN HET VERLEEND KREDIET PER CONTRACT (in F)

Aard der goederen	Rechtstreekse financiering door verkopers	Financiering door tussenkomst in het contract van		Totaal
		Banken	Financieringsorganismen en particulieren	
Vrachtwagens en bestelwagens, autobussen, zwaar vervoermaterieel :				
a) nieuwe	181 638	449 666	321 105	322 941
b) gebruikte	123 873	216 336	143 389	175 387
Landbouwmaterieel, landbouwtrekkers, vee, meststoffen, enz. :	194 294	213 861	147 038	189 013
Auto's voor personenvervoer, behalve autobussen :				
a) nieuwe	81 432	79 650	75 332	78 808
b) gebruikte	41 071	45 185	40 136	42 007
Moto's, scooters, bromfietsen, rijwielen	4 690	24 422	15 794	13 693
Textielwaren, bontartikelen, klederen	1 848	48 485	1 254	1 784
Boeken	1 981	8 083	7 623	2 160
Bedrijfsuitrusting, andere dan de artikelen vermeld in de voorgaande rubrieken (handel, ambachtswezen, nijverheid, vrije beroepen)	246 991	347 328	137 542	267 581
Meubelen, matrassen, meubileringstextiel en tapijten	3 584	29 907	8 060	6 353
Huishoudtoestellen (elektrische of niet, met inbegrip van radio- en televisietoestellen) en alle huishoudelijke verwarmingstoestellen, exclusief centrale verwarming	3 256	20 017	10 666	6 106
Diensten (reizen, herstellingen van motorvoertuigen, enz.)	10 514	54 826	37 953	14 756
Diversen (centrale verwarming, brandstoffen, enz.)	6 420	77 201	47 988	43 792
<i>Totaal</i>	<i>8 102</i>	<i>89 084</i>	<i>21 425</i>	<i>17 185</i>

Tabel 6.- GEDEELTE VAN DE PRIJS CONTANT BETAALD (in %)

Aard der goederen	Rechtstreekse financiering door verkopers	Financiering door tussenkomst in contract van		Totaal
		Banken	Financieringsorganismen en particulieren	
Vrachtwagens en bestelwagens, autobussen, zwaar vervoermaterieel :				
a) nieuwe	29,4	22,9	22,5	24,1
b) gebruikte	28,3	23,2	23,1	24,0
Landbouwmaterieel, landbouwtrekkers, vee, meststoffen, enz. :	32,2	25,2	26,4	26,8
Auto's voor personenvervoer, behalve autobussen :				
a) nieuwe	43,3	43,4	44,0	43,6
b) gebruikte	38,4	37,3	38,9	38,2
Moto's, scooters, bromfietsen, rijwielen	23,5	37,5	36,4	35,5
Textielwaren, hontartikelen, klederen	11,1	16,3	15,5	12,1
Boeken	32,8	15,3	17,4	31,3
Bedrijfsuitrusting, andere dan de artikelen vermeld in de voorgaande rubrieken (handel, ambachtswezen, nijverheid, vrije beroepen)	19,6	20,6	16,9	19,9
Meubelen, matrassen, meubileringstextiel en tapijten	21,1	32,9	30,3	28,1
Huishoudtoestellen (elektrische of niet, met inbegrip van radio- en televisietoestellen) en alle huishoudelijke verwarmingstoestellen, exclusief centrale verwarming	21,5	32,7	31,1	28,2
Diensten (reizen, herstellingen van motorvoertuigen, enz.)	16,1	29,7	25,8	20,8
Diversen (centrale verwarming, brandstoffen, enz.)	17,6	29,6	29,0	28,9
TOTAAL	34,7	32,2	35,3	34,1

Tabel 7.- DUUR VAN HET KREDIET VOLGENS DE AARD DER VERKOCHTE GOEDEREN EN VOLGENS DE FINANCIERINGSVORMEN

Aard der goederen	Proportionele verdeling van het aantal contracten waarvan de terugbetaling van het verleende krediet loopt over een periode van			
	3 tot 12 maanden	13 tot 24 maanden	25 maanden en meer	Totaal
Vrachtwagens en bestelwagens, autobussen, zwaar vervoermaterieel :				
a) nieuwe	8,3	32,4	59,3	100,0
b) gebruikte	16,0	41,5	42,5	100,0
Landbouwmaterieel, landbouwtrekkers, vee, meststoffen, enz. :	10,6	22,4	67,0	100,0
Auto's voor personenvervoer, behalve autobussen :				
a) nieuwe	11,9	76,2	11,9	100,0
b) gebruikte	22,5	73,1	4,4	100,0
Moto's, scooters, bromfietsen, rijwielen	45,3	54,5	0,2	100,0
Textielwaren, hontartikelen, klederen	73,3	26,7	-	100,0
Boeken	76,1	17,8	6,1	100,0
Bedrijfsuitrusting, andere dan de artikelen vermeld in de voorgaande rubrieken (handel, ambachtswezen, nijverheid, vrije beroepen)	28,5	25,4	46,1	100,0
Meubelen, matrassen, meubileringstextiel en tapijten	54,0	45,8	0,2	100,0
Huishoudtoestellen (elektrische of niet, met inbegrip van radio- en televisietoestellen) en alle huishoudelijke verwarmingstoestellen, exclusief centrale verwarming	67,7	32,0	0,3	100,0
Diensten (reizen, herstellingen van motorvoertuigen, enz.)	92,9	6,6	0,5	100,0
Diversen (centrale verwarming, brandstoffen, enz.)	43,1	25,8	31,1	100,0
Goederen en diensten te samen :	60,2	36,1	3,7	100,0
Financieringsvormen :				
Rechtstreekse financiering door verkopers	66,5	31,3	2,2	100,0
Financiering door tussenkomst in het contract van :				
Banken	26,3	55,3	18,4	100,0
Financieringsorganismen en particulieren	53,4	42,7	3,9	100,0

C. STATISTIEK VAN DE PERSOONLIJKE LENINGEN OF LENINGEN ONDER HANDTEKENING (1)

Eerste halfjaar 1974

Tabel 1.- VERGELIJKING TUSSEN DE ALGEMENE RESULTATEN VAN HET TWEEDE HALFJAAR 1973 EN HET EERSTE HALFJAAR 1974

Rubrieken	Tweede halfjaar 1973	Eerste halfjaar 1974	Verskil
1. Aantal aangevers :			
Banken	48	48	-
Financieringsorganismen en particulieren	256	252	- 4
Totaal :	304	300	- 4
2. Verschuldigde saldi op het einde van het halfjaar (in 1 000 F) :			
Banken	13 411 023	13 004 472	- 406 551
Financieringsorganismen en particulieren	11 238 612	13 329 217	+ 2 090 605
Totaal :	24 649 635	26 333 689	+ 1 684 054
3. Aantal van de onder 2 bedoelde contracten :			
Banken	189 520	215 576	+ 26 056
Financieringsorganismen en particulieren	252 176	284 081	+ 31 905
Totaal :	441 696	499 657	+ 57 961
4. Toegestane kredieten in de loop van het halfjaar (in 1 000 F) :			
Banken	10 002 818	6 568 655	- 3 434 163
Financieringsorganismen en particulieren	4 797 437	6 078 828	+ 1 281 391
Totaal :	14 800 255	12 647 483	- 2 152 772

Tabel 2.- VERGELIJKING VAN HET AANTAL CONTRACTEN EN HET VERLEENDE KREDIET IN 1973 EN 1974

Bedragen	Aantal contracten			Absolute bedrag van de leningen (in 1 000 F)			Leningen Percentagewijze verdeling		
	Eerste halfjaar 1973	Tweede halfjaar 1973	Eerste halfjaar 1974	Eerste halfjaar 1973	Tweede halfjaar 1973	Eerste halfjaar 1974	Eerste halfjaar 1973	Tweede halfjaar 1973	Eerste halfjaar 1974
Tot 5 000 F	360	425	302	1 661	1 880	1 354	-	-	-
Van 5 001 tot 10 000 F	3 895	4 038	3 330	36 429	37 679	30 909	0,5	0,3	0,2
Van 10 001 tot 20 000 F	18 965	23 567	18 109	311 430	387 938	297 683	4,1	2,6	2,4
Van 20 001 tot 35 000 F	39 361	42 713	36 254	1 033 791	1 142 929	967 111	13,5	7,7	7,7
Van 35 001 tot 70 000 F	43 656	52 820	49 495	2 176 924	2 563 964	2 387 783	28,5	17,3	18,9
Van 70 001 tot 150 000 F	23 308	34 716	36 236	2 230 311	3 396 860	3 507 372	29,2	23,0	27,7
meer dan 150 000 F	6 083	17 850	17 383	1 846 063	7 269 005	5 455 271	24,2	49,1	43,1
Totaal	135 628	176 129	161 109	7 636 609	14 800 255	12 647 483	100,0	100,0	100,0

Tabel 3.- INDELING VAN HET AANTAL AANGEVERS VOLGENS DE BELANGRIJKHEID VAN DE OP 30 JUNI 1974 NOG VERSCHULDIGDE SALDI

Totaal bedrag van de op 30 juni 1974 verschuldigde saldi op alle leningen	Aantal aangevers	
	Banken	Financieringsorganismen
Minder dan 1 miljoen F	6	51
Van 1 tot minder dan 10 miljoen F	11	108
Van 10 tot minder dan 50 miljoen F	14	53
Van 50 tot minder dan 100 miljoen F	5	13
100 miljoen en meer	12	27
Totaal :	48	252

(1) Vóór 1 januari 1973 had de statistiek alleen betrekking op persoonlijke leningen tot 150.000 F. Vanaf het 1e halfjaar 1973 komen de leningen van meer dan 150 000 F eveneens in aanmerking.

Tabel 4.- EVOLUTIE VAN HET AANTAL UITSTAANDE CONTRACTEN EN VAN HET TOEGESTANE KREDIET BIJ DE AANVANG DER VERSCHILLENDE PERIODEN

Toestand op	Aantal uitstaande contracten	Krediet , in omloop (in 1 000 F)	Aantal schuldenaars welke in gebreke gebleven zijn tot het betalen van 3 of meer vervallen termijnen in de loop van het halfjaar beginnende met de datum vermeld in kolom 1	Totaal der bedragen van 3 termijnen welke onbetaald bleven vanwege de schuldenaars bedoeld in voorgaande kolom (in 1 000 F)
1	2	3	4	5
31.12.1971	361 017	10 278 633	11 579	87 065
30. 6.1972	356 568	10 872 483	11 212	91 435
31.12.1972	374 165	13 631 127	15 175 (1)	237 553 (2)
30. 6.1973	410 139	18 301 974	14 497 (1)	314 127 (2)
31.12.1973	441 696	24 649 635	14 666 (1)	394 870 (2)
30. 6.1974	499 657	26 333 689

Tabel 5 A.- CONTRACTEN VAN DE PERSOONLIJKE LENINGEN GEFINANCIERD DOOR DE BANKEN GEDURENDE HET EERSTE HALFJAAR 1974 INDELING VOLGENS HET AANTAL CONTRACTEN EN DE WAARDE

PERIODE	Aantal contracten							Waarde in duizenden F						
	tot 5,000 F	van 5,000 tot 10,000 F	van 10,001 tot 20,000 F	van 20,001 tot 35,000 F	van 35,001 tot 70,000 F	van 70,001 tot 150,000 F	van 150,001 en meer	tot 5,000 F	van 5,001 tot 10,000 F	van 10,001 tot 20,000 F	van 20,001 tot 35,000 F	van 35,001 tot 70,000 F	van 70,001 tot 150,000 F	van 150,001 en meer
tot en met 8 maand	35	141	454	523	536	258	180	166	1 301	7 253	14 096	26 236	25 805	124 028
van 9 tot 10 maand	2	887	322	113	126	362	32	8	8 054	4 669	3 160	6 059	36 095	10 808
van 11 tot 12 maand	1	25	4 836	4 818	5 268	3 949	3 063	5	221	78 282	126 962	256 309	379 519	1 392 371
van 13 tot 15 maand	-	-	35	7 911	540	150	28	-	-	639	212 661	23 156	15 512	6 217
van 16 tot 18 maand	-	-	20	116	12 619	876	131	-	-	346	3 318	613 759	79 278	43 191
van 19 tot 24 maand	-	1	6	81	485	9 017	1 193	-	10	115	2 298	24 583	872 908	297 811
meer dan 24 maand	-	1	13	20	343	1 184	5 263	-	10	236	570	17 313	122 193	1 731 119
<i>Totaal</i>	<i>38</i>	<i>1 055</i>	<i>5 686</i>	<i>13 582</i>	<i>19 916</i>	<i>15 798</i>	<i>9 885</i>	<i>179</i>	<i>9 598</i>	<i>91 540</i>	<i>383 065</i>	<i>967 420</i>	<i>1 531 310</i>	<i>3 605 545</i>

(1) In deze cijfers zijn eveneens de schuldenaars begrepen, wiens dossier in de loop van het beschouwde halfjaar naar de dienst betwistingen of naar de kredietverzekeraar is verzonden.

(2) Dit bedrag vertegenwoordigt thans het totaal (en niet meer de som van de laatste drie termijnen) van alle vorderingen, te betalen door de debiteuren, vermeld in de volgende kolom.

Tabel 5 B.- CONTRACTEN VAN DE PERSOONLIJKE LENINGEN GEFINANCIERD DOOR DE FINANCIERINGSORGANISMEN EN PARTICULIEREN
GEDURENDE HET EERSTE HALFJAAR 1974
INDELING VOLGENS HET AANTAL CONTRACTEN EN DE WAARDE

PERIODE	Aantal contracten							Waarde in duizenden F						
	tot 5,000 F	van 5,001 tot 10,000 F	van 10,001 tot 20,000 F	van 20,001 tot 35,000 F	van 35,001 tot 70,000 F	van 70,001 tot 150,000 F	van 150,001 en meer	tot 5,000 F	van 5,001 tot 10,000 F	van 10,001 tot 20,000 F	van 20,001 tot 35,000 F	van 35,001 tot 70,000 F	van 70,001 tot 150,000 F	van 150,001 en meer
tot en met 8 maand	158	155	268	168	185	58	36	718	1 390	4 537	4 658	8 862	6 290	28 867
van 9 tot 10 maand	15	1 810	400	187	145	53	16	73	17 399	6 265	5 132	7 224	5 254	4 838
van 11 tot 12 maand	26	186	11 333	1 904	1 359	568	153	110	1 640	188 200	52 223	67 158	58 941	50 502
van 13 tot 15 maand	1	15	180	19 759	492	131	25	4	119	3 137	523 140	23 175	13 083	6 227
van 16 tot 18 maand	2	7	67	334	25 763	638	44	8	59	1 237	9 698	1 222 980	57 564	10 175
van 19 tot 24 maand	62	102	171	285	832	15 089	561	262	706	2 690	8 157	43 959	1 403 813	125 222
meer dan 24 maand	-	-	4	35	803	3 903	6 663	-	-	77	1 038	47 005	431 117	1 623 895
<i>Totaal</i>	<i>264</i>	<i>2 275</i>	<i>12 423</i>	<i>22 672</i>	<i>29 579</i>	<i>20 440</i>	<i>7 498</i>	<i>1 175</i>	<i>21 313</i>	<i>206 143</i>	<i>604 046</i>	<i>1 420 383</i>	<i>1 976 062</i>	<i>1 849 726</i>

Tabel 5 C.- TOTAAL VAN DE PERSOONLIJKE LEINGEN GEFINANCIERD GEDURENDE HET EERSTE HALFJAAR 1974
INDELING VOLGENS HET AANTAL CONTRACTEN EN DE WAARDE

PERIODE	Aantal contracten							Waarde in duizenden F						
	tot 5,000 F	van 5,001 tot 10,000 F	van 10,001 tot 20,000 F	van 20,001 tot 35,000 F	van 35,001 tot 70,000 F	van 70,001 tot 150,000 F	van 150,001 en meer	tot 5,000 F	van 5,001 tot 10,000 F	van 10,001 tot 20,000 F	van 20,001 tot 35,000 F	van 35,001 tot 70,000 F	van 70,001 tot 150,000 F	van 150,001 en meer
tot en met 8 maand	193	296	722	691	721	316	216	884	2 691	11 790	18 754	35 098	32 095	152 895
van 9 tot 10 maand	17	2 697	722	300	271	415	48	81	25 453	10 934	8 292	13 283	41 349	15 646
van 11 tot 12 maand	27	211	16 169	6 722	6 627	4 517	3 216	115	1 861	266 482	179 185	323 467	438 460	1 442 873
van 13 tot 15 maand	1	15	215	27 670	1 032	281	48	4	119	3 776	735 801	46 331	28 595	12 444
van 16 tot 18 maand	2	7	87	450	38 381	1 514	175	8	59	1 583	13 016	1 836 739	136 842	53 366
van 19 tot 24 maand	62	103	177	366	1 317	24 106	1 754	262	716	2 805	10 455	68 547	2 276 721	423 033
meer dan 24 maand	-	1	17	55	1 146	5 087	11 926	-	10	313	1 608	64 318	553 310	3 355 014
<i>Totaal</i>	<i>302</i>	<i>3 330</i>	<i>18 109</i>	<i>36 254</i>	<i>49 495</i>	<i>36 236</i>	<i>17 383</i>	<i>1 354</i>	<i>30 909</i>	<i>297 683</i>	<i>967 111</i>	<i>2 387 783</i>	<i>3 507 372</i>	<i>5 455 271</i>

STATISTIEK VAN DE KREDIETEN VERLEEND ONDER WAARBORG VAN DE BANK- EN KREDIETKAARTEN

Eerste halfjaar 1974

Rubrieken	Tweede halfjaar 1973	Eerste halfjaar 1974
1. Aantal aangevers :		
a) banken	17	17
b) financiële organismen	7	7
c) andere organismen	3	3
	27	27
2. Aantal kaarten, uitgegeven in de loop van het beschouwde halfjaar		
a) banken	60 370	77 598
b) financiële organismen	64 863	39 168
c) andere organismen	11 658	6 418
	136 891	123 184
3. Aantal in omloop zijnde kaarten op het einde van het beschouwde halfjaar		
a) banken	676 394	748 356
b) financiële organismen	244 677	282 775
c) andere organismen	66 490	71 555
	987 561	1 102 686
4. Bedrag van de theoretisch maximaal geopende kredieten voor de houders van kaarten vermeld onder 3 (in duizend F)		
a) banken	16 794 740	18 542 900
b) financiële organismen	{ 3 279 439	{ 3 801 866
c) andere organismen	{ (1)	{ (1)
	20 074 179	22 344 766
5. Bedrag van de op het einde van het beschouwde halfjaar nog verschuldigde saldi op toegestane kredieten, met uitzondering van de bedragen vermeld onder 6 (in duizend F)		
a) banken	1 682 517	1 362 972
b) financiële organismen	136 857	160 192
c) andere organismen	155 251	266 796
	1 974 625	1 789 960
6. Totaal bedrag van de vorderingen te betalen door schuldenaars van wie het dossier in de loop van het beschouwde halfjaar werd overgemaakt aan de dienst betwistingen of aan de kredietverzekeraar (in duizend F)		
a) banken	26 351	29 507
b) financiële organismen	15 360	16 446
c) andere organismen	9 665	5 032
	51 376	51 035
7. Aantal vorderingen bedoeld onder 6		
a) banken	715	819
b) financiële organismen	886	834
c) andere organismen	760	652
	2 631	2 305

(1) Inbegrepen het theoretisch maximaal geopend krediet voor twee "andere organismen". Voor het derde van de "andere organismen" is dit bedrag onbepaald.

