

HANDELSSTATISTIEKEN

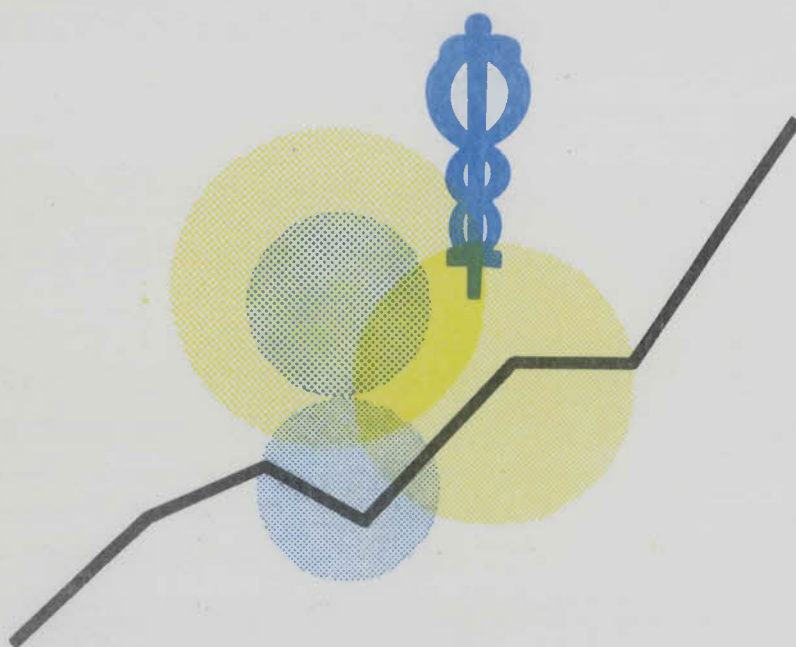

1972

NOVEMBER, Nr. 11

NATIONAAL INSTITUUT VOOR DE STATISTIEK

KONINKRIJK BELGIË

MINISTERIE VAN ECONOMISCHE ZAKEN

HANDELSSTATISTIEKEN

1972

MAANDSCHRIFT :

NOVEMBER , Nr. 11

Abonnement : België : 300 F per jaar
Buitenland : 360 F per jaar

Dit nummer : België : 35 F
Buitenland : 40 F

Dit maandschrift is verkrijgbaar bij het **NATIONAAL INSTITUUT VOOR DE STATISTIEK**
Leuvenseweg 44 - 1000 Brussel
Postrekening n° 828 . 26

I N H O U D S O P G A V E

Buitenlandse handel van de Belgisch-Luxemburgse Economische Unie		Binnenlandse handel en toerisme	28
		MAANDELIJKSE EN DRIEMAANDELIJKSE STATISTIEKEN	
I. BUITENLANDSE HANDEL NAAR AFDELINGEN VAN GOEDEREN VOLGENS DE NOMENCLATUUR VAN BRUSSEL, PER MAAND EN PER PERIODE	4	Omzetcijfers	28
augustus 1972		1. Absolute cijfers (in 1 000 F)	28
1.- Invoer	4	2. Indexcijfers van de omzet	34
2.- Uitvoer	5		
september 1972		Toerisme en hotelwezen : aantal overnachtingen	39
1.- Invoer	6	1. Evolutie in de tijd	39
2.- Uitvoer	7	2. Algemene resultaten volgens toeristische streek : juni 1972	40
II. BUITENLANDSE HANDEL VOLGENS DE AFDELINGEN VAN DE TYPE-CLASSIFICATIE VOOR DE INTERNATIONALE HANDEL, PER MAAND EN PER PERIODE	8	Handelsregister :	42
augustus 1972		1. Inschrijvingen en schrappingen	42
1.- Invoer	8	a) Indeling van de ondernemingen naar het aantal vestigingen die er deel van uitmaken	42
2.- Uitvoer	10	b) Spreiding van de inrichtingen volgens nationaliteit	44
september 1972		c) Indeling van de vestigingen naar feitelijke bedrijvigheid	46
1.- Invoer	12	d) Indeling van de vestigingen naar sekse en burgerlijke staat van de eigenaar van de ondernemingen (natuurlijke personen)	52
2.- Uitvoer	14	e) Indeling van de vestigingen naar de rechtsvorm der onderneming (rechtspersonen)	54
III. BUITENLANDSE HANDEL VOLGENS LANDEN, PER MAAND EN PER PERIODE	16	f) Spreiding van de vestigingen per arrondissement	55
augustus 1972		g) Indeling van de vestigingen naar de distributievorm	60
1.- Invoer	16	2. Herinschrijvingen	62
2.- Uitvoer	18	a) Indeling van de ondernemingen naar het aantal vestigingen die er deel van uitmaken	62
september 1972		b) Indeling van de vestigingen naar feitelijke bedrijvigheid	64
1.- Invoer	20		
2.- Uitvoer	22	HALFJAARLIJKSE EN JAARLIJKSE STATISTIEKEN	
IV. HOEVEELHEIDSIINDEXCIJFERS EN INDEXCIJFERS VAN DE GEMIDDELDE WAARDE VAN DE IN- EN UITGEVOERDE GOEDEREN	24	- Jaarstatistiek van de groothandel in voedingswaren en dranken - 1969-1970	67
februari 1972		- Verkooppunten van brandstoffen voor motorvoertuigen - 31.12.1971	82
1.- Hoeveelheidsindexcijfers 1963 = 100	24		
2.- Indexcijfers van de gemiddelde waarde 1963 = 100	24		

Conventionele tekens

.. = gegevens ontbreken

- = 0 of minder dan de helft van de gebezigde eenheid

(*) = voorlopige cijfers

■ = verbeterde cijfers

De komma (,) wordt gebruikt om de eenheden af te zonderen van de decimalen.

Buitenlandse handel
van de Belgisch-Luxemburgse
economische Unie

I. BUITENLANDSE HANDEL NAAR AFDELINGEN VAN GOEDEREN VOLGENS DE NOMENCLATUUR VAN BRUSSEL

1.- Invoer

Afdelingen van goederen	Hoeveelheid (1 000 t)				Waarde (1 000 000 F)			
	Maandcijfers 1972		Maandgemiddelden		Maandcijfers 1972		Maandgemiddelden	
	juli	augustus	januari	januari	juli	augustus	januari	januari
			augustus 1971	augustus 1972			augustus 1971	augustus 1972
I. Levende dieren en produkten van het dierenrijk.	49	61	43	54	1 463	1 894	1 369	1 717
II. Produkten van het plantenrijk.	318	568	459	486	2 117	3 351	2 924	2 953
III. Vetten en oliën (dierlijke en plantaardige) en dissociatieprodukten daarvan; bewerkte spijsvetten; was van dierlijke of plantaardige oorsprong.	22	32	27	34	260	389	412	397
IV. Produkten van de voedselindustrie; dranken; alcoholhoudende vloeistoffen en azijn; tabak.	188	221	442	268	1 879	2 279	2 203	2 310
V. Minerale produkten	6 750	10 080	8 351	9 626	5 458	7 505	6 926	7 395
VI. Produkten van de chemische en van de aanverwante industrieën.	317	336	334	364	2 960	3 363	3 199	3 561
VII. Kunstmatige plastische stoffen, ethers en esters van cellulose, kunstharsen en werken daarvan; rubber (natuurlijke en synthetische rubber en factis) en werken daarvan.	49	61	61	68	1 422	1 766	1 780	1 887
VIII. Huiden, vellen, leder en pelterijen, lederwaren en bontwerk; zadel- en tuigmakerswerk, reisartikelen; marokijn- en foedraalwerk; werken en darmen.	3	3	4	4	255	426	382	441
IX. Hout, houtskool en houtwaren; kurk en kurkwaren; vlechtwerk en mandenmakerswerk.	191	204	199	206	560	731	574	687
X. Stoffen voor het vervaardigen van papier; papier en papierwaren.	89	128	112	120	1 305	1 793	1 640	1 739
XI. Textielstoffen en textielwaren.	52	74	71	78	3 592	5 010	4 537	5 132
XII. Schoeisel, hoofddekseis; paraplu's en parasols; geprepareerde veren en artikelen van veren of van dons; kunstbloemen; werken van mensenhaar; waaiers.	2	2	2	2	417	574	416	479
XIII. Werken van steen, van gips, van cement, van asbest, van mica en van dergelijke stoffen; keramische produkten; glas en glaswerk.	72	113	89	96	565	762	719	763
XIV. Echte parels, natuurlijke en andere edelstenen en halfedelstenen, edele metalen en metalen geplaatst met edele metalen, alsmede werken daarvan; fancybijouterieën, munten.	-	-	-	-	2 461	2 346	2 344	2 412
XV. Onedele metalen en werken daarvan.	332	376	364	401	5 331	5 769	6 244	5 965
XVI. Machines en toestellen; elektrotechnisch materieel	50	59	62	63	6 418	7 649	7 703	8 028
XVII. Vervoermaterieel.	87	82	86	115	5 954	5 238	5 445	7 048
XVIII. Optische instrumenten, apparaten en toestellen; instrumenten, apparaten en toestellen voor de fotografie en de cinematografie; meet-, verificatie-, controle- en precisieinstrumenten, -apparaten en -toestellen; medische en chirurgische instrumenten, apparaten en toestellen; uurwerken; muziekinstrumenten; toestellen voor het opnemen en het weergeven van klanken.	2	2	2	2	870	1 009	1 039	1 099
XIX. Wapens en munitie.	-	-	-	-	23	20	18	19
XX. Diverse goederen en produkten, elders genoemd noch elders onder begrepen.	7	9	8	9	632	731	682	736
XXI. Kunstvoorwerpen, voorwerpen voor verzamelingen en antiquiteiten.	-	-	-	-	24	27	26	28
XXII. Goederen niet onder de voorafgaande afdelingen gerangschikt.	1	1	1	1	103	52	58	77
Totaal :	8 582	12 412	10 715	11 996	44 071	52 683	50 639	54 870

I. BUITENLANDSE HANDEL NAAR AFDELINGEN VAN GOEDEREN VOLGENS DE NOMENCLATUUR VAN BRUSSEL (vervolg)

2.- Uitvoer

Afdelingen van goederen	Hoeveelheid (1 000 t)				Waarde (1 000 000 F)			
	Maandcijfers 1972		Maandgemiddelden		Maandcijfers 1972		Maandgemiddelden	
	juli	augustus	januari augustus 1971	januari augustus 1972	juli	augustus	januari augustus 1971	januari augustus 1972
I. Levende dieren en produkten van het dierenrijk.	61	74	56	60	2 211	2 507	1 946	2 242
II. Produkten van het plantenrijk.	127	223	126	183	1 157	1 463	1 056	1 348
III. Vetten en oliën (dierlijke en plantaardige) en dissociatieprodukten daarvan; bewerkte spijsvetten; was van dierlijke of plantaardige oorsprong.	14	15	14	16	190	197	228	222
IV. Produkten van de voedselindustrie; dranken; alcoholhoudende vloeistoffen en azijn; tabak.	152	109	94	134	1 903	1 515	1 358	1 831
V. Minerale produkten	3 018	3 233	2 412	2 886	2 348	2 216	1 772	2 127
VI. Produkten van de chemische en van de aanverwante industrieën.	788	865	715	806	4 654	4 508	4 137	4 822
VII. Kunstmatige plastische stoffen, ethers en esters van cellulose, kunstharsen en werken daarvan; rubber (natuurlijke en synthetische rubber en factis) en werken daarvan.	71	71	56	72	1 839	1 689	1 605	1 903
VIII. Huiden, vellen, leder en pelderijen, lederwaren en bontwerk; zadel- en tuigmakerswerk, reisartikelen; marokijn- en foedraalwerk; werken en darmen.	3	3	4	4	296	307	342	390
IX. Hout, houtskool en houtwaren; kurk en kurkwaren; vlechtwerk en mandenmakerswerk.	68	74	74	82	377	369	375	442
X. Stoffen voor het vervaardigen van papier; papier en papierwaren.	78	84	72	87	1 283	1 257	1 287	1 449
XI. Textielstoffen en textielwaren.	59	48	61	66	5 661	4 847	5 634	6 395
XII. Schoeisel, hoofddekfels; paraplu's en parasols; geprepareerde veren en artikelen van veren of van dons; kunstbloemen; werken van mensenhaar; waaiers.	1	1	1	1	122	120	128	136
XIII. Werken van steen, van gips, van cement, van asbest, van mica en van dergelijke stoffen; keramische produkten; glas en glaswerk.	155	192	154	177	1 314	1 348	1 327	1 513
XIV. Echte parels, natuurlijke en andere edelstenen en halfedelstenen, edele metalen en metalen geplaatst met edele metalen, alsmede werken daarvan; fancybijouterieën, munten.	-	-	-	-	3 127	1 195	2 111	2 422
XV. Onedele metalen en werken daarvan.	1 193	1 226	1 217	1 338	11 580	11 253	12 155	12 852
XVI. Machines en toestellen; elektrotechnisch materieel	40	30	39	41	5 395	4 046	5 051	5 768
XVII. Vervoermaterieel.	82	114	86	102	3 646	5 458	6 301	6 625
XVIII. Optische instrumenten, apparaten en toestellen; instrumenten, apparaten en toestellen voor de fotografie en de cinematografie; meet-, verificatie-, controle- en precisieinstrumenten, -apparaten en -toestellen; medische en chirurgische instrumenten, apparaten en toestellen; uurwerken; muziekinstrumenten; toestellen voor het opnemen en het weergeven van klanken.	1	1	2	1	550	377	584	561
XIX. Wapens en munitie.	-	-	-	-	97	58	110	93
XX. Diverse goederen en produkten, elders genoemd noch elders onder begrepen.	12	8	10	12	905	682	780	980
XXI. Kunstvoorwerpen, voorwerpen voor verzamelingen en antiquiteiten.	-	-	-	-	12	15	26	22
XXII. Goederen niet onder de voorafgaande afdelingen gerangschikt.	26	32	23	29	960	729	849	956
Totaal :	5 950	6 404	5 215	6 098	49 629	46 155	49 161	55 098

I. BUITENLANDSE HANDEL NAAR AFDELINGEN VAN GOEDEREN VOLGENS DE NOMENCLATUUR VAN BRUSSEL

1.- Invoer

Afdelingen van goederen	Hoeveelheid (1 000 t)				Waarde (1 000 000 F)			
	Maandcijfers 1972		Maandgemiddelden		Maandcijfers 1972		Maandgemiddelden	
	augustus	september	januari - september	januari - september	augustus	september	januari - september	januari - september
			1971	1972			1971	1972
I. Levende dieren en produkten van het dierenrijk.	61	53	43	54	1 894	1 640	1 368	1 714
II. Produkten van het plantenrijk.	568	495	463	488	3 351	3 039	2 918	2 965
III. Vetten en oliën (dierlijke en plantaardige) en dissociatieprodukten daarvan; bewerkte spijsvetten; was van dierlijke of plantaardige oorsprong.	32	29	28	33	389	358	421	393
IV. Produkten van de voedselindustrie; dranken; alcoholhoudende vloeistoffen en azijn; tabak.	221	219	418	264	2 279	2 611	2 217	2 355
V. Minerale produkten	10 080	8 466	8 209	9 681	7 505	6 809	6 837	7 430
VI. Produkten van de chemische en van de aanverwante industrieën.	336	363	343	366	3 363	3 514	3 211	3 571
VII. Kunstmatige plastische stoffen, ethers en esters van cellulose, kunstharsen en werken daarvan; rubber (natuurlijke en synthetische rubber en factis) en werken daarvan.	61	70	61	68	1 766	1 903	1 790	1 893
VIII. Huiden, vellen, leder en peltierijen, lederwaren en bontwerk; zadel- en tuigmakerswerk, reisartikelen; marokijn- en foedraalwerk; werken en darmen.	3	4	4	4	426	486	386	446
IX. Hout, houtskool en houtwaren; kurk en kurkwaren; vlechtwerk en mandenmakerswerk.	204	225	198	211	731	816	590	706
X. Stoffen voor het vervaardigen van papier; papier en papierwaren.	128	125	114	121	1 793	1 888	1 669	1 759
XI. Textielstoffen en textielwaren.	74	86	71	79	5 010	5 531	4 596	5 184
XII. Schoeisel, hoofddeksels; paraplu's en parasols; geprepareerde veren en artikelen van veren of van dons; kunstbloemen; werken van mensenhaar; waaiers.	2	2	2	2	574	498	428	482
XIII. Werken van steen, van gips, van cement, van asbest, van mica en van dergelijke stoffen; keramische produkten; glas en glaswerk.	113	124	92	99	762	843	725	774
XIV. Echte parels, natuurlijke en andere edelstenen en halfedelstenen, edele metalen en metalen geplateerd met edele metalen, alsmede werken daarvan; fancybijouterieën, munten.	-	-	-	-	2 346	1 898	2 263	2 359
XV. Onedele metalen en werken daarvan.	376	429	361	405	5 769	6 519	6 150	6 037
XVI. Machines en toestellen; elektrotechnisch materieel	59	69	62	64	7 649	7 901	7 706	8 087
XVII. Vervoermaterieel.	82	123	84	117	5 238	6 943	5 390	7 095
XVIII. Optische instrumenten, apparaten en toestellen; instrumenten, apparaten en toestellen voor de fotografie en de cinematografie; meet-, verificatie-, controle- en precisieinstrumenten, -apparaten en -toestellen; medische en chirurgische instrumenten, apparaten en toestellen; uurwerken; muziekinstrumenten; toestellen voor het opnemen en het weergeven van klanken.	2	2	2	2	1 009	1 052	1 040	1 102
XIX. Wapens en munitie.	-	-	-	-	20	15	18	18
XX. Diverse goederen en produkten, elders genoemd noch elders onder begrepen.	9	10	8	9	731	793	687	743
XXI. Kunstvoorwerpen, voorwerpen voor verzamelingen en antiquiteiten.	-	-	-	-	27	25	26	28
XXII. Goederen niet onder de voorafgaande afdelingen gerangschikt.	1	-	1	1	52	81	60	77
Totaal :	12 412	10 894	10 562	12 068	52 683	55 162	50 497	55 218

I. BUITENLANDSE HANDEL NAAR AFDELINGEN VAN GOEDEREN VOLGENS DE NOMENCLATUUR VAN BRUSSEL (vervolg)

2.- Uitvoer

Afdelingen van goederen	Hoeveelheid (1 000 t)				Waarde (1 000 000 F)			
	Maandcijfers 1972		Maandgemiddelden		Maandcijfers 1972		Maandgemiddelden	
	augustus	september	januari -	januari -	augustus	september	januari -	januari -
			september 1971	september 1972			september 1971	september 1972
I. Levende dieren en produkten van het dierenrijk.	74	72	56	61	2 507	2 526	1 964	2 275
II. Produkten van het plantenrijk.	223	145	122	179	1 463	1 149	1 031	1 329
III. Vetten en oliën (dierlijke en plantaardige) en dissociatieprodukten daarvan; bewerkte spijsvetten; was van dierlijke of plantaardige oorsprong.	15	18	14	16	197	276	227	228
IV. Produkten van de voedselindustrie; dranken; alcoholhoudende vloeistoffen en azijn; tabak.	109	146	99	136	1 515	2 094	1 414	1 861
V. Minerale produkten	3 233	3 032	2 465	2 908	2 216	2 242	1 801	2 142
VI. Produkten van de chemische en van de aanverwante industrieën.	865	799	726	808	4 508	5 245	4 248	4 886
VII. Kunstmatige plastische stoffen, ethers en esters van cellulose, kunstharsen en werken daarvan; rubber (natuurlijke en synthetische rubber en factis) en werken daarvan.	71	86	56	73	1 689	2 223	1 628	1 942
VIII. Huiden, vellen, leder en pelterijen, lederwaren en bontwerk; zadel- en tuigmakerswerk, reisartikelen; marokijn- en foedraalwerk; werken en darmen.	3	4	4	4	307	440	346	399
IX. Hout, houtskool en houtwaren; kurk en kurkwaren; vlechtwerk en mandenmakerswerk.	74	91	75	83	369	517	384	452
X. Stoffen voor het vervaardigen van papier; papier en papierwaren.	84	91	73	88	1 257	1 532	1 302	1 461
XI. Textielstoffen en textielwaren.	48	63	61	66	4 847	6 812	5 743	6 453
XII. Schoeisel, hoofddekseis; paraplu's en parasols; geprepareerde veren en artikelen van veren of van dons; kunstbloemen; werken van mensenhaar; waaiers.	1	1	1	1	120	176	134	141
XIII. Werken van steen, van gips, van cement, van asbest, van mica en van dergelijke stoffen; keramische produkten; glas en glaswerk.	192	212	158	182	1 348	1 660	1 353	1 532
XIV. Echte parels, natuurlijke en andere edelstenen en halfedelstenen, edele metalen en metalen geplaatd met edele metalen, alsmede werken daarvan; fancybijouterieën, munten.	-	-	-	-	1 195	3 971	2 166	2 581
XV. Onedele metalen en werken daarvan.	1 226	1 308	1 224	1 338	11 253	13 349	12 274	12 934
XVI. Machines en toestellen;elektrotechnisch materieel	30	42	39	42	4 046	6 448	5 148	5 878
XVII. Vervoermaterieel.	114	87	91	105	5 458	5 972	6 618	6 909
XVIII. Optische instrumenten, apparaten en toestellen; instrumenten, apparaten en toestellen voor de fotografie en de cinematografie; meet-, verificatie-, controle- en precisieinstrumenten, -apparaten en -toestellen; medische en chirurgische instrumenten, apparaten en toestellen; uurwerken; muziekinstrumenten; toestellen voor het opnemen en het weergeven van klanken.	1	2	2	1	377	773	598	587
XIX. Wapens en munitie.	-	-	-	-	58	153	106	99
XX. Diverse goederen en produkten, elders genoemd noch elders onder begrepen.	8	14	10	13	682	1 112	797	995
XXI. Kunstvoorwerpen, voorwerpen voor verzamelingen en antiquiteiten.	-	-	-	-	15	14	25	21
XXII. Goederen niet onder de voorafgaande afdelingen gerangschikt.	32	28	24	29	729	853	856	945
Totaal :	6 404	6 242	5 302	6 132	46 155	59 538	50 164	56 050

II. BUITENLANDSE HANDEL VOLGENS DE AFDELINGEN VAN DE TYPE-CLASSIFICATIE VOOR DE INTERNATIONALE HANDEL

1.- Invoer

Secties Afdelingen	Hoeveelheid (1 000 t)				Waarde (1 000 000 F)			
	Maandcijfers 1972		Maandgemiddelden		Maandcijfers 1972		Maandgemiddelden	
	juli	augustus	januari augustus 1971	januari augustus 1972	juli	augustus	januari augustus 1971	januari augustus 1972
Sectie 0.- Levende dieren en voedingswaren								
00. Levende dieren	10	11	5	10	452	496	215	437
01. Vlees- en vleesbereidingen	10	13	10	11	458	566	378	490
02. Zuivelprodukten en vogeleieren	18	18	15	17	395	576	603	584
03. Vis en bereidingen van vis	8	10	8	8	284	343	302	315
04. Granen en produkten van de meel- industrie	192	387	310	320	1 024	1 810	1 554	1 605
05. Fruit en groenten	95	128	100	124	909	1 175	970	1 027
06. Suiker en suikerwerk	11	8	19	14	68	64	93	86
07. Koffie, thee, cacao, specerijen en produkten daarvan	7	11	11	11	336	526	562	503
08. Veevoeder, vers, gedroogd, fijnge- maakt of gemalen; afvallen	132	167	134	152	571	699	633	638
09. Diverse voedingsprodukten	7	9	9	9	147	172	179	180
Totaal van de sectie 0.	491	761	621	676	4 643	6 428	5 487	5 865
Sectie 1. - Drinken en tabak								
11. Drinken	28	28	265	79	388	372	351	435
12. Tabak, ruw en bewerkt	2	4	3	4	173	307	260	291
Totaal van de sectie 1	30	32	269	82	561	679	611	726
Sectie 2. - Grondstoffen, met uitzondering van minerale brandstoffen								
21. Huiden en pelterijen, ongelooïd	2	2	3	3	72	139	151	170
22. Oliehoudende zaden en vruchten en meel daarvan	26	39	39	34	158	235	254	203
23. Ruwe rubber, natuurlijk, synthetisch en geregenereerd	6	8	8	9	81	118	130	135
24. Hout en kurk	169	178	188	186	388	517	383	463
25. Papierstof en afval van papier	27	34	33	33	201	247	274	244
26. Textielstoffen en afval van textiel- stoffen en -waren	32	49	46	51	779	1 306	1 162	1 293
27. Minerale niet-metaalhoudende produkten	731	1 862	1 459	1 705	588	629	789	697
28. Ertsen en metaalresiduen	2 187	2 767	2 487	2 492	1 411	1 865	1 808	1 700
29. Ruwe produkten van dierlijke of plant- aardige oorsprong, n.e.g.	9	17	12	14	102	179	140	179
Totaal van de sectie 2	3 188	4 956	4 275	4 528	3 779	5 236	5 091	5 083
Sectie 3. - Minerale brandstoffen, smeer- middelen en soortgelijke produkten								
32. Kolen, cokes en briketten	785	852	860	862	1 027	1 094	1 114	1 126
33. Aardoliën en distillatieprodukten daarvan	2 663	4 175	2 968	4 092	2 532	3 961	3 366	3 992
34. Aardgas en fabrieksgas	424	467	612	524	289	317	422	364
35. Elektrische energie	-	-	-	-	-	-	-	-
Totaal van de sectie 3	3 872	5 495	4 440	5 478	3 848	5 371	4 902	5 482
Sectie 4. - Vetten en oliën van dierlijke en plantaardige oorsprong								
41. Vetten en oliën van dierlijke oorsprong	6	9	7	12	47	67	76	72
42. Plantaardige vette oliën	10	15	15	15	141	222	261	234
43. Was, bewerkte oliën en vetten van dierlijke of plantaardige oorsprong	4	6	3	5	45	70	42	63
Totaal van de sectie 4	20	30	25	32	233	359	379	369

1.- Invoer (vervolg)

Secties Afdelingen	Hoeveelheid (1 000 t)				Waarde (1 000 000 F)			
	Maandcijfers 1972		Maandgemiddelden		Maandcijfers 1972		Maandgemiddelden	
	juli	augustus	januari augustus 1971	januari augustus 1972	juli	augustus	januari augustus 1971	januari augustus 1972
Sectie 5.- Chemische producten								
51. Chemische elementen en verbindingen	191	187	190	210	1 150	1 335	1 211	1 417
52. Minerale teer en ruwe chemische derivaten van brandstoffen	7	7	8	8	12	20	13	13
53. Looistoffen, kleur- en verfstoffen	5	6	6	6	245	285	295	306
54. Geneeskrachtige en farmaceutische producten	1	1	1	1	621	690	603	695
55. Aromatische producten, toiletproducten en onderhoudsmiddelen	6	8	8	9	230	264	275	288
56. Kunstmeststoffen	87	100	95	99	177	181	172	192
57. Springstoffen	-	-	-	-	10	18	17	13
58. Kunstmatige plastische stoffen, geregenereerde cellulose, kunstharsen	33	40	40	45	682	845	841	892
59. Chemische producten, n.e.g.	22	25	30	30	396	452	476	492
Totaal van de sectie 5	352	375	377	408	3 523	4 090	3 902	4 308
Sectie 6.- Fabrikaten, gerangschikt naar de grondstof								
61. Gelooide huiden; leder en lederwaren; bereide pelterijen	-	1	1	1	92	166	156	171
62. Werken van rubber, n.e.g.	6	8	8	9	375	436	485	492
63. Werken van hout of van kurk	22	26	11	19	167	204	184	216
64. Papier, karton en werken daarvan car.	57	88	73	81	797	1 151	1 002	1 099
65. Garen, weefsels, geconfectioneerde textielwaren e.d.	18	22	23	25	1 812	2 245	2 332	2 536
66. Fabrikaten van minerale stoffen andere dan metaal	96	143	115	125	2 728	2 871	2 610	2 832
67. Gietijzer, ijzer en staal	178	216	212	235	1 435	1 737	1 853	1 841
68. Non-ferrometalen	65	62	62	62	2 546	2 386	2 640	2 368
69. Metaalwaren	20	24	27	24	1 012	1 198	1 380	1 288
Totaal van de sectie 6	463	589	532	580	10 964	12 395	12 640	12 842
Sectie 7.- Machines en vervoermaterieel								
71. Niet-elektrische machines	41	47	48	50	4 554	5 212	5 325	5 461
72. Elektrische machines en apparaten	12	14	16	15	2 193	2 775	2 764	2 944
73. Vervoermaterieel	85	80	84	113	5 816	5 109	5 280	6 910
Totaal van de sectie 7	138	141	148	178	12 563	13 096	13 369	15 315
Sectie 8.- Diverse fabrikaten n.e.g.								
81. Sanitaire en hygiënische artikelen; verwarmings- en verlichtingstoestellen	4	5	5	5	167	230	211	222
82. Meubelen	5	6	6	7	306	350	378	405
83. Reisartikelen, handtassen e.d. artikelen	-	-	-	-	54	80	63	82
84. Kleding	2	3	2	3	1 081	1 565	1 115	1 382
85. Schoeisel	1	2	2	2	367	505	353	414
86. Apparaten voor wetenschappelijk gebruik, apparaten voor foto- en cinematografie; uurwerken	1	2	2	2	588	649	670	711
89. Fabrikaten, n.e.g.	12	14	13	14	1 262	1 569	1 417	1 544
Totaal van de sectie 8	25	32	29	33	3 824	4 948	4 209	4 760
Sectie 9.- Goederen niet elders gerangschikt								
91. Postpaketten niet elders gerangschikt	-	-	-	-	3	2	3	5
93. Boordprovisie en benodigdheden; goederen die niet elders kunnen gerangschikt worden	-	-	-	-	9	6	8	5
94. Dieren voor dierentuinen, honden, katten en dieren, n.e.g.	-	-	-	-	5	6	5	6
96. Niet in circulatie zijnde munten, met uitzondering van gouden munten	-	-	-	-	-	-	-	-
97. Goud	-	-	-	-	41	43	-	57
99. Vertrouwelijke trafiek niet elders opgenomen	1	1	-	1	75	23	33	48
Totaal van de sectie 9	1	1	-	1	134	82	49	122
Algemeen totaal :	8 582	12 412	10 715	11 996	44 071	52 683	50 639	54 870

II. BUITENLANDSE HANDEL VOLGENS DE AFDELINGEN VAN DE TYPE-CLASSIFICATIE VOOR DE INTERNATIONALE HANDEL (vervolg)
 2.- Uitvoer

Secties Afdelingen	Hoeveelheid (1 000 t)				Waarde (1 000 000 F)			
	Maandcijfers 1972		Maandgemiddelden		Maandcijfers 1972		Maandgemiddelden	
	juli	augustus	januari augustus 1971	januari augustus 1972	juli	augustus	januari augustus 1971	januari augustus 1972
Sectie 0.- Levende dieren en voedingswaren								
00. Levende dieren	10	13	11	11	402	537	413	429
01. Vlees- en vleesbereidingen	20	21	20	21	1 083	1 162	951	1 133
02. Zuivelprodukten en vogeleieren	28	37	22	25	796	903	634	756
03. Vis en bereidingen van vis	3	2	2	2	78	73	83	83
04. Granen en produkten van de meel- industrie	65	165	83	129	531	1 038	605	848
05. Fruit en groenten	73	69	50	65	856	652	596	691
06. Suiker en suikerwerk	62	18	20	46	612	203	220	474
07. Koffie, thee, cacao, specerijen en produkten daarvan	3	3	3	4	133	136	139	160
08. Veevoeder, vers, gedroogd, fijnge- maakt of gemalen; afvallen	44	47	38	42	187	182	194	194
09. Diverse voedingsprodukten	8	9	7	9	145	152	139	161
Totaal van de sectie 0.	315	385	256	353	4 822	5 037	3 974	4 929
Sectie 1. - Dranken en tabak								
11. Dranken	18	15	11	15	140	123	89	122
12. Tabak, ruw en bewerkt	1	1	1	1	187	198	127	161
Totaal van de sectie 1	19	16	12	16	327	321	215	283
Sectie 2. - Grondstoffen, met uitzondering van minerale brandstoffen								
21. Huiden en pelterijen, ongelooïd	2	3	3	3	73	91	54	86
22. Oliehoudende zaden en vruchten en meel daarvan	2	2	3	3	16	19	21	23
23. Ruwe rubber, natuurlijk, synthetisch en geregenereerd	1	1	4	1	13	13	48	11
24. Hout en kurk	31	32	35	35	90	84	91	102
25. Papierstof en afval van papier	26	25	21	28	113	99	94	113
26. Textielstoffen en afval van textiel- stoffen en -waren	19	16	19	21	494	523	538	601
27. Minerale niet-metaalhoudende produkten	1 433	1 801	1 303	1 481	448	354	393	424
28. Ertsen en metaalresiduen	61	58	84	63	227	225	307	270
29. Ruwe produkten van dierlijke of plant- aardige oorsprong, n.e.g.	5	5	6	7	124	139	164	212
Totaal van de sectie 2	1 580	1 942	1 477	1 642	1 597	1 547	1 708	1 840
Sectie 3. - Minerale brandstoffen, smeer- middelen en soortgelijke produkten								
32. Kolen, cokes en briketten	76	112	90	96	82	145	135	114
33. Aardoliën en distillatieprodukten daarvan	1 322	1 062	787	1 087	1 857	1 527	1 196	1 531
34. Aardgas en fabrieksgas	15	7	10	13	17	9	14	16
35. Elektrische energie	-	-	-	-	-	-	-	-
Totaal van de sectie 3	1 413	1 182	887	1 196	1 956	1 681	1 345	1 661
Sectie 4. - Vetten en oliën van dierlijke en plantaardige oorsprong								
41. Vetten en oliën van dierlijke oorsprong	3	3	3	3	33	30	34	30
42. Plantaardige vette oliën	6	6	7	7	108	100	127	126
43. Was, bewerkte oliën en vetten van dierlijke of plantaardige oorsprong	2	2	2	2	14	17	24	19
Totaal van de sectie 4	11	11	12	12	155	147	185	175

2.- Uitvoer (vervolg)

Secties Afdelingen	Hoeveelheid (1 000 t)				Waarde (1 000 000 F)			
	Maandcijfers 1972		Maandgemiddelden		Maandcijfers 1972		Maandgemiddelden	
	juli	augustus	januari augustus 1971	januari augustus 1972	juli	augustus	januari augustus 1971	januari augustus 1972
Sectie 5.- Chemische produkten								
51. Chemische elementen en verbindingen	294	334	273	307	1 863	2 097	1 777	2 025
52. Minerale teer en ruwe chemische derivaten van brandstoffen	8	15	13	12	14	23	22	21
53. Looistoffen, kleur- en verfstoffen	7	6	5	6	240	208	182	232
54. Geneeskrachtige en farmaceutische produkten	-	-	2	1	506	410	359	500
55. Aromatische produkten, toiletprodukten en onderhoudsmiddelen	7	6	8	9	200	186	228	236
56. Kunstmeststoffen	364	430	367	397	571	713	609	666
57. Springstoffen	1	-	-	-	55	18	29	35
58. Kunstmatige plastische stoffen, geregenereerde cellulose, kunstharsen	60	61	42	59	1 209	1 144	978	1 213
59. Chemische produkten, n.e.g.	109	83	55	78	426	370	327	432
Totaal van de sectie 5	850	936	765	870	5 083	5 168	4 510	5 360
Sectie 6.- Fabrikaten, gerangschikt naar de grondstof								
61. Gelooide huiden; leder en lederwaren; bereide pelderijen	1	1	1	1	156	168	233	235
62. Werken van rubber, n.e.g.	6	5	6	7	341	302	326	383
63. Werken van hout of van kurk	37	43	39	47	286	283	282	339
64. Papier, karton en werken daarvan	car. 47	53	45	53	849	836	879	991
65. Garens, weefsels, geconfectioneerde textielwaren e.d.	38	30	40	43	4 041	3 169	3 928	4 405
66. Fabrikaten van minerale stoffen andere dan metaal	301	402	327	353	4 036	2 229	3 079	3 520
67. Gietijzer, ijzer en staal	1 045	1 095	1 053	1 172	7 586	7 666	7 689	8 367
68. Non-ferrometalen	57	52	60	66	2 476	2 315	2 952	2 814
69. Metaalwaren	46	46	54	56	1 273	1 179	1 323	1 429
Totaal van de sectie 6	1 578	1 727	1 624	1 798	21 044	18 148	20 691	22 481
Sectie 7.- Machines en vervoermaterieel								
71. Niet-elektrische machines	33	26	32	34	3 480	2 859	3 360	3 667
72. Elektrische machines en apparaten	10	6	10	11	2 263	1 468	1 994	2 446
73. Vervoermaterieel	79	112	83	99	3 386	5 254	6 082	6 381
Totaal van de sectie 7	122	144	125	144	9 128	9 581	11 435	12 494
Sectie 8.- Diverse fabrikaten n.e.g.								
81. Sanitaire en hygiënische artikelen; verwarmings- en verlichtingstoestellen	6	5	6	7	202	182	192	231
82. Meubelen	11	8	10	12	771	578	652	830
83. Reisartikelen, handtassen e.d. artikelen	-	-	-	-	17	17	29	22
84. Kleding	2	3	3	3	1 231	1 253	1 295	1 526
85. Schoeisel	-	-	-	-	86	79	74	84
86. Apparaten voor wetenschappelijk gebruik, apparaten voor foto- en cinematografie; uurwerken	4	2	3	3	925	640	760	843
89. Fabrikaten, n.e.g.	12	12	12	13	1 198	898	1 243	1 247
Totaal van de sectie 8	36	30	34	39	4 430	3 647	4 244	4 781
Sectie 9.- Goederen niet elders gerangschikt								
91. Postpakketten niet elders gerangschikt	-	-	-	-	-	-	2	-
93. Boordprovisie en benodigdheden; goederen die niet elders kunnen gerangschikt worden	1	1	2	1	19	24	18	20
94. Dieren voor dierentuinen, honden, katten en dieren, n.e.g.	-	-	-	-	6	6	7	5
96. Niet in circulatie zijnde munten, met uitzondering van gouden munten	-	-	-	-	2	-	-	1
97. Goud	-	-	-	-	123	142	-	137
99. Vertrouwelijke trafiek niet elders opgenomen	25	31	22	28	938	704	828	930
Totaal van de sectie 9	26	32	24	29	1 088	877	854	1 094
Algemeen totaal :	5 950	6 404	5 215	6 098	49 629	46 155	49 161	55 098

II. BUITENLANDSE HANDEL VOLGENS DE AFDELINGEN VAN DE TYPE-CLASSIFICATIE VOOR DE INTERNATIONALE HANDEL

I.- Invoer

Secties Afdelingen	Hoeveelheid (1 000 t)				Waarde (1 000 000 F)			
	Maandcijfers 1972		Maandgemiddelden		Maandcijfers 1972		Maandgemiddelden	
	augustus	september	januari - september 1971	januari - september 1972	augustus	september	januari - september 1971	januari - september 1972
Sectie 0. - Levende dieren en voedingswaren								
00. Levende dieren	11	9	5	10	496	393	214	433
01. Vlees- en vleesbereidingen	13	12	10	11	566	463	384	489
02. Zuivelprodukten en vogeleieren	18	14	15	17	576	533	595	581
03. Vis en bereidingen van vis	10	11	8	9	343	382	306	324
04. Granen en produkten van de meel- industrie	387	348	313	323	1 810	1 725	1 560	1 620
05. Fruit en groenten	128	112	100	123	1 175	1 040	958	1 030
06. Suiker en suikerwerk	8	8	18	13	64	79	91	85
07. Koffie, thee, cacao, specerijen en produkten daarvan	11	12	11	11	526	605	565	516
08. Veevoeder, vers, gedroogd, fijnge- maakt of gemalen; afvallen	167	152	137	153	699	682	634	648
09. Diverse voedingsprodukten	9	9	9	9	172	182	178	181
Totaal van de sectie 0.	761	687	626	679	6 428	6 085	5 484	5 906
Sectie 1. - Dranken en tabak								
11. Dranken	28	32	239	74	372	580	357	452
12. Tabak, ruw en bewerkt	4	3	3	4	307	272	261	290
Totaal van de sectie 1	32	35	242	77	679	852	618	742
Sectie 2. - Grondstoffen, met uitzondering van minerale brandstoffen								
21. Huiden en pelterijen, ongelooïd	2	3	3	3	139	171	150	170
22. Oliehoudende zaden en vruchten en meel daarvan	39	28	39	33	235	174	256	200
23. Ruwe rubber, natuurlijk, synthetisch en geregenereerd	8	10	8	9	118	152	133	137
24. Hout en kurk	178	200	186	191	517	565	394	479
25. Papierstof en afval van papier	34	36	34	34	247	263	278	249
26. Textielstoffen en afval van textiel- stoffen en -waren	49	58	47	52	1 306	1 239	1 163	1 287
27. Minerale niet-metaalhoudende produkten	1 862	920	1 422	1 703	629	644	776	697
28. Ertsen en metaalresiduen	2 767	2 566	2 467	2 507	1 865	1 700	1 806	1 703
29. Ruwe produkten van dierlijke of plant- aardige oorsprong, n.e.g.	17	16	12	14	179	177	142	179
Totaal van de sectie 2	4 956	3 838	4 219	4 547	5 236	5 083	5 098	5 101
Sectie 3. - Minerale brandstoffen, smeer- middelen en soortgelijke produkten								
32. Kolen, cokes en briketten	852	887	858	868	1 094	1 132	1 114	1 131
33. Aardoliën en distillatieprodukten daarvan	4 175	3 590	2 984	4 124	3 961	3 447	3 352	4 015
34. Aardgas en fabrieksgas	467	562	513	530	317	376	356	368
35. Elektrische energie	-	-	-	-	-	-	-	-
Totaal van de sectie 3	5 495	5 038	4 355	5 522	5 371	4 955	4 822	5 514
Sectie 4. - Vetten en oliën van dierlijke en plantaardige oorsprong								
41. Vetten en oliën van dierlijke oorsprong	9	6	7	11	67	48	76	69
42. Plantaardige vette oliën	15	14	16	15	222	206	268	231
43. Was, bewerkte oliën en vetten van dierlijke of plantaardige oorsprong	6	6	3	5	70	70	44	64
Totaal van de sectie 4	30	26	26	31	359	324	388	364

1.- Invoer (vervolg)

Secties Afdelingen	Hoeveelheid (1 000 t)				Waarde (1 000 000 F)			
	Maandcijfers 1972		Maandgemiddelden		Maandcijfers 1972		Maandgemiddelden	
	augustus	september	januari - september 1971	januari - september 1972	augustus	september	januari - september 1971	januari - september 1972
Sectie 5.- Chemische produkten								
51. Chemische elementen en verbindingen	187	202	194	211	1 335	1 376	1 222	1 421
52. Minerale teer en ruwe chemische derivaten van brandstoffen	7	8	8	8	20	12	13	13
53. Looistoffen, kleur- en verfstoffen	6	6	6	6	285	311	293	307
54. Geneeskrachtige en farmaceutische produkten	1	1	1	1	690	666	605	694
55. Aromatische produkten, toiletprodukten en onderhoudsmiddelen	8	8	8	9	264	274	275	287
56. Kunstmeststoffen	100	101	99	100	181	197	177	194
57. Springstoffen	-	-	-	-	18	11	17	13
58. Kunstmatige plastische stoffen, geregenereerde cellulose, kunstharsen	40	46	40	45	845	948	847	900
59. Chemische produkten, n.e.g.	25	34	30	30	452	537	474	497
Totaal van de sectie 5	375	406	386	410	4 090	4 331	3 923	4 327
Sectie 6.- Fabrikaten, gerangschikt naar de grondstof								
61. Gelooide huiden; leder en lederwaren; bereide pelterijen	1	1	1	1	166	194	158	174
62. Werken van rubber, n.e.g.	8	9	8	9	436	447	484	488
63. Werken van hout of van kurk	26	25	11	20	204	242	189	219
64. Papier, karton en werken daarvan car.	88	81	75	81	1 151	1 126	1 019	1 103
65. Garens, weefsels, geconfectioneerde-textielwaren e.d.	22	27	23	25	2 245	2 709	2 350	2 558
66. Fabrikaten van minerale stoffen andere dan metaal	143	150	118	128	2 871	2 394	2 558	2 790
67. Gietijzer, ijzer en staal	216	241	212	236	1 737	1 873	1 848	1 848
68. Non-ferrometalen	62	75	59	63	2 386	2 790	2 541	2 416
69. Metaalwaren	24	25	27	24	1 198	1 320	1 373	1 295
Totaal van de sectie 6	589	633	533	586	12 395	13 094	12 519	12 890
Sectie 7.- Machines en vervoermaterieel								
71. Niet-elektrische machines	47	56	48	51	5 212	5 401	5 332	5 490
72. Elektrische machines en apparaten	14	16	16	16	2 775	2 838	2 757	2 972
73. Vervoermaterieel	80	121	82	115	5 109	6 804	5 227	6 957
Totaal van de sectie 7	141	193	146	182	13 096	15 043	13 315	15 419
Sectie 8.- Diverse fabrikaten n.e.g.								
81. Sanitaire en hygiënische artikelen; verwarmings- en verlichtingstoestellen	5	7	5	5	230	276	213	228
82. Meubelen	6	7	6	7	350	399	375	404
83. Reisartikelen, handtassen e.d. artikelen	-	-	-	-	80	76	63	82
84. Kleding	3	3	2	3	1 565	1 694	1 159	1 422
85. Schoeisel	2	2	2	2	505	423	364	415
86. Apparaten voor wetenschappelijk gebruik, apparaten voor foto- en cinematografie; uurwerken	2	2	2	2	649	661	670	708
89. Fabrikaten, n.e.g.	14	17	13	15	1 569	1 715	1 436	1 569
Totaal van de sectie 8	32	37	30	33	4 948	5 243	4 279	4 829
Sectie 9.- Goederen niet elders gerangschikt								
91. Postpakketten niet elders gerangschikt	-	-	-	-	2	3	3	5
93. Boordprovisie en benodigdheden; goederen die niet elders kunnen gerangschikt worden	-	-	-	-	6	4	8	5
94. Dieren voor dierentuinen, honden, katten en dieren, n.e.g.	-	-	-	-	6	6	5	6
96. Niet in circulatie zijnde munten, met uitzondering van gouden munten	-	-	-	-	-	-	-	-
97. Goud	-	-	-	-	43	78	-	59
99. Vertrouwelijke trafiek niet elders opgenomen	1	-	-	1	23	60	35	49
Totaal van de sectie 9	1	-	1	1	82	151	51	125
Algemeen totaal :	12 412	10 894	10 562	12 068	52 683	55 162	50 497	55 218

II. BUITENLANDSE HANDEL VOLGENS DE AFDELINGEN VAN DE TYPE-CLASSIFICATIE VOOR DE INTERNATIONALE HANDEL (vervolg)

2.- Uitvoer

Secties Afdelingen	Hoeveelheid (1 000 t)				Waarde (1 000 000 F)			
	Maandcijfers 1972		Maandgemiddelden		Maandcijfers 1972		Maandgemiddelden	
	augustus	september	januari - september 1971	januari - september 1972	augustus	september	januari - september 1971	januari - september 1972
Sectie 0.- Levende dieren en voedingswaren								
00. Levende dieren	13	14	11	11	537	592	417	448
01. Vlees- en vleesbereidingen	21	24	20	21	1 162	1 314	960	1 154
02. Zuivelprodukten en vogeleieren	37	29	22	25	903	697	640	750
03. Vis en bereidingen van vis	2	3	2	2	73	89	81	84
04. Granen en produkten van de meel- industrie	165	85	79	124	1 038	641	592	826
05. Fruit en groenten	69	65	51	66	652	633	594	688
06. Suiker en suikerwerk	18	47	24	46	203	479	250	475
07. Koffie, thee, cacao, specerijen en produkten daarvan	3	4	3	4	136	215	144	166
08. Veevoeder, vers, gedroogd, fijnge- maakt of gemalen; afvallen	47	46	38	42	182	215	194	196
09. Diverse voedingsprodukten	9	11	6	9	152	196	137	165
Totaal van de sectie 0.	385	329	257	351	5 037	5 070	4 010	4 950
Sectie 1. - Dranken en tabak								
11. Dranken	15	21	11	16	123	172	92	128
12. Tabak, ruw en bewerkt	1	1	1	1	198	223	128	168
Totaal van de sectie 1	16	22	12	16	321	395	220	295
Sectie 2. - Grondstoffen, met uitzondering van minerale brandstoffen								
21. Huiden en pelterijen, ongelooid	3	3	3	3	91	101	55	88
22. Oliehoudende zaden en vruchten en meel daarvan	2	3	2	3	19	24	21	23
23. Ruwe rubber, natuurlijk, synthetisch en geregenereerd	1	1	4	1	13	8	49	10
24. Hout en kurk	32	36	35	35	84	110	92	103
25. Papierstof en afval van papier	25	28	21	28	99	107	96	112
26. Textielstoffen en afval van textiel- stoffen en -waren	16	19	19	21	523	588	534	601
27. Minerale niet-metaalhoudende produkten	1 801	1 538	1 330	1 492	354	508	407	433
28. Ertsen en metaalresiduen	58	66	83	63	225	222	300	267
29. Ruwe produkten van dierlijke of plant- aardige oorsprong, n.e.g.	5	11	6	8	139	319	172	224
Totaal van de sectie 2	1 942	1 705	1 503	1 654	1 547	1 987	1 725	1 861
Sectie 3. - Minerale brandstoffen, smeer- middelen en soortgelijke produkten								
32. Kolen, cokes en briketten	112	90	90	95	145	111	131	114
33. Aardoliën en distillatieprodukten daarvan	1 062	1 150	808	1 094	1 527	1 654	1 224	1 545
34. Aardgas en fabrieksgas	7	14	10	13	9	16	14	16
35. Elektrische energie	-	-	-	-	-	-	-	-
Totaal van de sectie 3	1 182	1 253	909	1 203	1 681	1 780	1 369	1 674
Sectie 4. - Vetten en oliën van dierlijke en plantaardige oorsprong								
41. Vetten en oliën van dierlijke oorsprong	3	4	3	3	30	57	34	33
42. Plantaardige vette oliën	6	8	7	7	100	134	127	127
43. Was, bewerkte oliën en vetten van dierlijke of plantaardige oorsprong	2	2	2	2	17	23	23	19
Totaal van de sectie 4	11	14	12	12	147	214	185	180

2.- Uitvoer (vervolg)

Secties Afdelingen	Hoeveelheid (1 000 t)				Waarde (1 000 000 F)			
	Maandcijfers 1972		Maandgemiddelden		Maandcijfers 1972		Maandgemiddelden	
	augustus	september	januari - september 1971	januari - september 1972	augustus	september	januari - september 1971	januari - september 1972
Sectie 5.- Chemische produkten								
51. Chemische elementen en verbindingen	334	315	275	309	2 097	2 122	1 798	2 043
52. Minerale teer en ruwe chemische derivaten van brandstoffen	15	17	13	13	23	25	22	22
53. Looistoffen, kleur- en verfstoffen	6	6	5	6	208	238	183	233
54. Geneeskrachtige en farmaceutische produkten	-	1	1	1	410	479	388	501
55. Aromatische produkten, toiletprodukten en onderhoudsmiddelen	6	8	9	9	186	244	234	237
56. Kunstmeststoffen	430	395	375	399	713	723	627	675
57. Springstoffen	-	-	-	-	18	38	30	35
58. Kunstmatige plastische stoffen, geregenereerde cellulose, kunstharsen	61	72	43	61	1 144	1 465	991	1 242
59. Chemische produkten, n.e.g.	83	66	54	77	370	495	341	442
Totaal van de sectie 5	936	880	776	875	5 168	5 830	4 614	5 430
Sectie 6.- Fabrikaten, gerangschikt naar de grondstof								
61. Gelooidde huiden; leder en lederwaren; bereide pelterijen	1	1	1	1	168	251	233	239
62. Werken van rubber, n.e.g.	5	8	6	7	302	415	332	388
63. Werken van hout of van kurk	43	55	40	48	283	405	290	347
64. Papier, karton en werken daarvan	53	56	46	54	836	1 060	893	999
65. Garans, weefsels, geconfectioneerde-textielwaren e.d.	30	41	40	43	3 169	4 600	3 993	4 434
66. Fabrikaten van minerale stoffen, andere dan metaal	402	419	338	361	2 229	5 228	3 140	3 699
67. Gietijzer, ijzer en staal	1 095	1 127	1 059	1 170	7 666	8 296	7 753	8 377
68. Non-ferrometalen	52	76	61	68	2 315	3 325	3 009	2 876
69. Metaalwaren	46	54	54	56	1 179	1 458	1 338	1 435
Totaal van de sectie 6	1 727	1 837	1 644	1 806	18 148	25 037	20 981	22 794
Sectie 7.- Machines en vervoermaterieel								
71. Niet-elektrische machines	26	33	32	34	2 859	3 675	3 399	3 690
72. Elektrische machines en apparaten	6	13	10	11	1 468	3 138	2 052	2 535
73. Vervoermaterieel	112	83	88	102	5 254	5 713	6 400	6 663
Totaal van de sectie 7	144	128	130	147	9 581	12 527	11 850	12 889
Sectie 8.- Diverse fabrikaten n.e.g.								
81. Sanitaire en hygiënische artikelen; verwarmings- en verlichtingstoestel	5	8	6	7	182	290	198	238
82. Meubelen	8	13	10	12	578	968	666	845
83. Reisartikelen, handtassen e.d. artikelen	-	-	-	-	17	25	29	22
84. Kleding	3	4	3	3	1 253	1 765	1 344	1 557
85. Schoeisel	-	-	-	-	79	118	78	87
86. Apparaten voor wetenschappelijk gebruik, apparaten voor foto- en cinematografie; uurwerken	2	4	3	4	640	1 064	781	869
89. Fabrikaten, n.e.g.	12	15	12	13	898	1 548	1 252	1 283
Totaal van de sectie 8	30	45	35	39	3 647	5 778	4 348	4 901
Sectie 9.- Goederen niet elders gerangschikt								
91. Postpakketten niet elders gerangschikt	-	-	-	-	-	-	1	-
93. Boordprovisie en benodigdheden; goederen die niet elders kunnen gerangschikt worden	1	1	2	1	24	19	19	20
94. Dieren voor dierentuinen, honden, katten en dieren, n.e.g.	-	-	-	-	6	5	7	5
96. Niet in circulatie zijnde munten, met uitzondering van gouden munten	-	-	-	-	-	-	-	1
97. Goud	-	-	-	-	142	72	-	131
99. Vertrouwelijke trafiek niet elders opgenomen	31	27	22	27	704	825	834	919
Totaal van de sectie 9	32	28	24	29	877	920	862	1 076
Algemeen totaal :	6 404	6 242	5 802	6 132	46 155	59 538	50 164	56 050

III. BUITENLANDSE HANDEL VOLGENS LANDEN

1.- Invoer

Landen van herkomst	Hoeveelheid (1 000 t)				Waarde (1 000 000 F)			
	Maandcijfers 1972		Maandgemiddelden		Maandcijfers 1972		Maandgemiddelden	
	juli	augustus	januari augustus 1971	januari augustus 1972	juli	augustus	januari augustus 1971	januari augustus 1972
I. EUROPA :	5 507	7 166	7 270	7 788	34 426	39 878	38 932	43 212
A. Europese lid-staten van de O.E.S.O. :	5 186	6 754	6 948	7 440	33 350	38 623	37 852	42 003
1. E.E.G. :	4 128	5 742	5 953	6 433	27 269	32 498	31 633	35 254
Frankrijk	1 895	2 138	1 975	2 201	8 963	8 558	8 645	10 706
Nederland	1 077	2 244	2 627	2 964	5 387	8 642	8 129	8 957
Bondsrepubliek Duitsland	1 088	1 268	1 279	1 170	10 806	12 819	12 823	13 219
Italië	67	92	72	98	2 112	2 479	2 036	2 371
2. Europese Vrijhandelsassociatie :	1 004	936	945	929	5 288	5 505	5 709	6 040
Verenigd-Koninkrijk	190	161	187	190	3 146	3 002	3 223	3 524
Noorwegen	54	25	36	35	208	259	302	261
Zweden	743	719	686	673	1 026	1 070	1 060	1 097
Denemarken	7	9	7	9	166	210	181	208
Zwitserland	3	4	4	4	564	694	629	669
Oostenrijk	6	5	7	6	137	146	167	155
Portugal	3	13	19	13	42	124	148	126
3. Andere Europese landen van de O.E.S.O. :	55	77	51	78	793	620	510	710
IJsland	-	-	-	-	4	1	4	3
Ierland	3	4	3	4	356	185	54	143
Spanje	46	64	38	61	305	278	286	380
Griekenland	5	6	5	6	90	109	97	91
Turkije	1	2	5	8	38	47	69	93
B. Andere west-Europese landen :	20	40	29	32	238	370	252	305
Finland	19	37	22	29	174	300	171	221
Gibraltar	-	-	-	-	-	-	3	1
Malta	-	-	-	-	6	10	5	9
Joegoslavië	1	2	6	3	58	60	73	74
Andorra	-	-	-	-	-	-	-	-
Vatikaanstad (1)	-	-	-	-	-	-	-	-
C. Oost-Europese landen :	299	372	294	317	838	885	828	904
U.S.S.R.	164	199	192	171	333	394	393	331
Oost-Duitsland	18	20	13	18	146	139	112	165
Polen	75	98	66	88	146	146	122	167
Tsjecho-Slowakije	35	46	6	27	101	113	83	118
Hongarije	4	2	2	3	70	40	42	55
Roemenië	2	4	10	8	24	30	46	42
Bulgarije	2	3	5	3	18	23	30	26
Albanië	-	-	-	-	-	-	-	-
II. AFRIKA :	729	968	1 117	937	2 682	2 701	3 066	2 732
A. Landen geassocieerd met E.E.G.	347	481	410	416	1 639	1 543	1 641	1 534
waarvan : Algerië	179	292	204	229	192	295	189	218
Zaire (Rép. van de)	46	32	39	41	1 240	1 010	1 192	1 054
Rwanda	-	-	-	-	40	12	20	21
Burundi	-	-	-	-	1	4	2	2
B. Afrikaanse landen van het middellandszebekken n.e.g. :	218	206	437	274	216	252	539	305
Marokko	111	156	121	125	90	157	137	132
Tunesië	37	-	2	17	44	4	9	20
Libië	66	43	303	126	68	46	343	122
Egypte	3	7	12	6	14	45	51	32
C. Andere Afrikaanse landen	164	281	269	247	826	905	887	893
waarvan : Republiek van Zuid-Afrika (2)	26	30	43	35	534	458	443	488

(1) Tot en met 1971 : Italië.

(2) Tot en met 1971 ; Republiek van Zuid-Afrika, Lesotho, Botswana, Zwaziland
Zwaziland : in 1972 Ngwane.

1.- Invoer (vervolg)

Landen van herkomst	Hoeveelheid (1 000 t)				Waarde (1 000 000 F)			
	Maandcijfers 1972		Maandgemiddelden		Maandcijfers 1972		Maandgemiddelden	
	juli	augustus	januari augustus 1971	januari augustus 1972	juli	augustus	januari augustus 1971	januari augustus 1972
III. AMERIKA :	560	849	806	677	3 757	5 079	5 419	4 633
A. Landen geassocieerd met de E.E.G. (1)	1	-	1	4	4	1	7	11
B. Landen van de O.E.S.O. :	403	350	397	375	2 816	3 561	3 960	3 446
Verenigde Staten van Amerika	316	258	313	287	2 457	2 953	3 413	2 951
Canada	87	92	85	88	359	608	547	495
C. Andere Amerikaanse landen	156	499	408	298	936	1 517	1 452	1 177
waarvan : Mexico	-	1	6	4	12	18	35	32
Brazilië	29	236	125	123	282	419	291	301
Argentinië	33	62	60	45	274	375	370	304
Venezuela	77	166	185	98	71	96	179	75
Peru	5	9	5	7	97	256	158	138
IV. AZIE :	1 779	3 308	1 413	2 493	3 005	4 658	2 872	3 903
A. West-Azië :	1 711	3 006	1 296	2 347	1 676	2 888	1 589	2 384
1. Landen van het middellands- zeebekken	37	92	55	56	145	203	211	233
waarvan : Israël	2	5	10	10	107	95	149	166
Libanon	34	87	44	45	37	101	55	58
2. Andere west-aziatische landen :	1 674	2 914	1 241	2 290	1 531	2 685	1 378	2 151
Irak	55	49	134	135	54	51	157	140
Iran	500	968	240	472	478	935	271	468
Koeweit	259	470	290	514	233	432	322	480
Saoedi-Arabië	791	1 381	423	1 094	687	1 218	452	981
Andere (2)	69	46	155	77	79	48	175	82
B. Overige aziatische landen	68	302	117	147	1 328	1 771	1 282	1 519
waarvan : India	4	5	51	24	126	113	154	147
Indonesië	9	233	24	59	52	277	102	135
Japan	14	19	16	24	622	767	546	672
Pakistan	5	4	6	6	53	60	90	82
Filippijnen	1	3	2	2	10	22	25	17
China	9	20	5	11	82	144	58	84
V. OCEANIE :	6	120	104	98	198	366	328	374
waarvan: Australië, Norfolk-eiland en Kokoseiland (Keeling) Nieuw-Zeeland	3	117	101	94	89	258	214	222
	3	3	3	4	108	107	112	149
VI. VERSCHIEDENE :	-	-	5	2	3	2	22	16
ALGEMEEN TOTAAL :	8 582	12 412	10 715	11 996	44 071	52 683	50 639	54 870

(1) Omvat : Guadeloupe, Martinique, Frans-Guyana, Saint-Pierre en Miquelon, Aruba, Curaçao en Suriname.

(2) Omvat : Jordanië, Afghanistan, Bahrein, Katar, Sultanaat van Oman, Arabische Staten voormalig onder verdragsstatuut, Yemen, Zuid-Yemen (Volksrepubliek).

III. BUITENLANDSE HANDEL VOLGENS LANDEN (vervolg)

2.- Uitvoer

Landen van bestemming	Hoeveelheid (1 000 t)				Waarde (1 000 000 F)			
	Maandcijfers 1972		Maandgemiddelden		Maandcijfers 1972		Maandgemiddelden	
	juli	augustus	januari augustus 1971	januari augustus 1972	juli	augustus	januari augustus 1971	januari augustus 1972
I. EUROPA :	5 115	5 595	4 500	5 288	40 555	38 589	40 432	46 334
A. Europese lid-staten van de O.E.S.O. :	5 030	5 512	4 432	5 196	39 339	37 486	39 228	45 046
1. E.E.G. :	4 218	4 676	3 831	4 373	33 092	30 891	33 395	37 904
Frankrijk	1 399	1 432	1 277	1 437	10 575	7 632	9 647	11 090
Nederland	1 326	1 798	1 240	1 496	7 961	8 816	9 186	10 279
Bondsrepubliek Duitsland	1 348	1 299	1 175	1 277	12 552	12 569	12 356	14 196
Italië	145	147	139	162	2 004	1 873	2 206	2 339
2. Europese Vrijhandelsassociatie :	727	743	523	726	5 232	5 523	4 924	5 957
Verenigd-Koninkrijk	212	258	169	270	2 240	1 766	1 736	2 334
Noorwegen	116	121	60	90	380	827	410	476
Zweden	196	162	127	162	668	1 004	801	932
Denemarken	79	93	62	90	438	520	445	496
Zwitserland	96	89	74	78	1 050	1 011	1 037	1 191
Oostenrijk	19	13	14	20	250	247	304	320
Portugal	9	9	17	17	206	148	191	208
3. Andere Europese landen van de O.E.S.O. :	85	94	77	97	1 014	1 072	909	1 186
IJsland	2	4	3	3	16	23	29	21
Ierland	10	18	18	23	74	62	68	82
Spanje	32	31	24	35	466	478	411	586
Griekenland	32	28	19	22	326	348	270	313
Turkije	9	12	13	15	132	161	131	183
B. Andere west-Europese landen :	52	29	26	30	447	349	442	424
Finland	30	23	21	23	187	171	164	201
Gibraltar	17	-	-	2	22	2	2	4
Malta	1	1	1	1	20	10	11	20
Joegoslavië	4	5	5	5	219	166	265	198
Andorra	-	-	-	-	-	-	-	-
Vaticaanstad (1)	-	-	-	-	-	-	-	-
C. Oost-Europese landen :	33	54	42	61	769	754	761	863
U.S.S.R.	11	18	15	34	137	231	288	295
Oost-Duitsland	4	4	4	5	98	72	51	79
Polen	8	10	4	8	223	182	108	162
Tsjechoslowakije	5	2	2	5	177	68	90	145
Hongarije	1	11	6	3	60	75	72	65
Roemenië	2	7	9	6	46	87	113	78
Bulgarije	1	1	1	2	29	34	38	35
Albanië	-	1	-	1	-	5	1	4
II. AFRIKA :	161	121	103	127	1 864	1 484	1 664	1 753
A. Landen geassocieerd met E.E.G.	33	42	35	45	783	713	785	888
waarvan : Algerië	12	18	7	19	221	206	110	257
Zaire (Rép. van de)	11	12	19	15	373	330	524	447
Rwanda	-	-	1	1	16	20	18	16
Burundi	1	1	1	1	13	10	15	17
B. Afrikaanse landen van het Middellandszeebekken n.e.g. :	31	30	12	25	244	285	165	216
Marokko	5	7	7	8	42	72	81	57
Tunesië	1	4	1	5	15	78	20	40
Libië	10	3	1	7	109	46	22	75
Egypte	15	16	2	6	77	89	42	44
C. Andere Afrikaanse landen	97	49	56	57	838	485	714	649
waarvan : Republiek van Zuid-Afrika (2)	7	7	20	7	140	127	319	192

(1) Tot en met 1971 : Italië.

(2) Tot en met 1971 : Republiek van Zuid-Afrika, Lesotho, Botswana, Zwaziland
Zwaziland : in 1972 Ngwane.

2.- Uitvoer (vervolg)

Landen van bestemming	Hoeveelheid (1 000 t)				Waarde (1 000 000 F)			
	Maandcijfers 1972		Maandgemiddelden		Maandcijfers 1972		Maandgemiddelden	
	juli	augustus	januari augustus 1971	januari augustus 1972	juli	augustus	januari augustus 1971	januari augustus 1972
III. AMERIKA :	376	340	330	336	4 552	4 189	4 818	4 521
A. Landen geassocieerd met de E.E.G. (1)	1	1	3	2	23	21	28	32
B. Landen van de O.E.S.O. :	317	261	257	264	3 557	3 084	3 804	3 425
Verenigde Staten van Amerika	287	242	244	241	3 284	2 878	3 597	3 138
Canada	31	19	13	23	273	206	207	287
C. Andere Amerikaanse landen	58	77	70	70	972	1 083	985	1 064
waarvan : Mexico	2	2	3	8	114	106	148	134
Brazilië	11	23	15	18	217	278	203	253
Argentinië	6	14	4	5	106	135	92	114
Venezuela	5	4	7	8	158	164	105	144
Peru	5	4	5	3	70	58	69	61
IV. AZIË :	82	81	79	86	2 252	1 474	1 859	2 040
A. West-Azië :	49	19	33	39	1 067	622	796	929
1. Landen van het middellands- zeebekken	27	10	11	19	699	362	377	512
waarvan : Israël	18	3	4	6	501	204	265	344
Libanon	7	4	4	5	106	104	74	99
2. Andere west-aziatische landen :	22	8	22	20	368	260	419	417
Irak	4	1	3	6	102	55	45	97
Iran	8	3	8	5	121	87	211	139
Koeweit	2	1	3	1	51	42	40	33
Saoedi-Arabië	6	2	6	5	59	31	75	87
Andere (2)	2	2	3	3	34	45	47	61
B. Overige aziatische landen	34	63	46	48	1 185	852	1 063	1 111
waarvan : India	3	16	2	7	157	195	122	184
Indonesië	1	4	2	2	24	39	35	32
Japan	7	16	6	7	375	262	296	337
Pakistan	2	3	2	3	33	46	28	39
Filippijnen	1	3	3	2	21	41	31	29
China	10	2	16	12	93	28	35	50
V. OCEANIE :	8	13	8	10	164	110	153	153
waarvan: Australië, Norfolk-eiland en Kokoseiland (Keeling)	3	10	3	5	126	82	114	115
Nieuw-Zeeland	2	2	3	3	17	19	22	21
VI. VERSCEIDENE :	208	253	195	251	242	309	235	297
ALGEMEEN TOTAAL :	5 950	6 404	5 215	6 098	49 629	46 155	49 161	55 098

(1) Omvat : Guadeloupe, Martinique, Frans-Guyana, Saint-Pierre en Miquelon, Aruba, Curaçao en Suriname.

(2) Omvat : Jordanië, Afghanistan, Bahrein, Katar, Sultanaat van Oman, Arabische Staten voormalig onder verdragsstatuut, Yemen, Zuid-Yemen (Volksrepubliek).

III. BUITENLANDSE HANDEL VOLGENS LANDEN

1.- Invoer

Landen van herkomst	Hoeveelheid (1 000 t)				Waarde (1 000 000 F)			
	Maandcijfers 1972		Maandgemiddelden		Maandcijfers 1972		Maandgemiddelden	
	augustus	september	januari - september 1971	januari - september 1972	augustus	september	januari - september 1971	januari - september 1972
I. EUROPA :	7 166	6 260	7 063	7 807	39 878	43 136	38 783	43 473
A. Europese lid-staten van de O.E.S.O. :	6 754	5 872	6 733	7 450	38 623	41 913	37 679	42 258
1. E.E.G. :	5 742	4 943	5 732	6 445	32 498	35 717	31 508	35 533
Frankrijk	2 138	2 133	1 973	2 197	8 558	10 797	8 680	10 752
Nederland	2 244	1 415	2 415	2 965	8 642	8 509	8 015	9 055
Bondsrepubliek Duitsland	1 268	1 256	1 273	1 181	12 819	14 192	12 770	13 368
Italië	92	138	70	102	2 479	2 220	2 042	2 357
2. Europese Vrijhandelsassociatie :	936	876	952	930	5 505	5 610	5 666	6 027
Verenigd-Koninkrijk	161	172	181	190	3 002	3 014	3 159	3 492
Noorwegen	25	27	34	34	259	275	297	263
Zweden	719	653	700	675	1 070	1 146	1 074	1 108
Denemarken	9	8	8	9	210	208	190	210
Zwitserland	4	3	4	4	694	664	632	670
Oostenrijk	5	7	7	6	146	174	169	158
Portugal	13	7	18	12	124	130	145	127
3. Andere Europese landen van de O.E.S.O. :	77	53	49	75	620	586	504	698
IJsland	-	-	-	-	1	4	4	3
Ierland	4	2	3	4	185	120	55	140
Spanje	64	42	36	59	278	293	277	372
Griekenland	6	6	6	6	109	106	102	93
Turkije	2	2	4	7	47	62	67	89
B. Andere west-Europese landen :	40	40	30	33	370	334	258	309
Finland	37	37	23	30	300	252	176	225
Gibraltar	-	-	-	-	-	-	3	1
Malta	-	-	-	-	10	14	5	9
Joegoslavië	2	2	7	3	60	68	75	74
Andorra	-	-	-	-	-	-	-	-
Vaticaanstad (1)	-	-	-	-	-	-	-	-
C. Oost-Europese landen :	372	349	300	324	885	889	846	907
U.S.S.R.	199	180	201	175	394	336	405	335
Oost-Duitsland	20	24	14	18	139	147	115	163
Polen	98	89	63	88	146	140	121	165
Tsjechoslowakije	46	26	5	27	113	126	83	119
Hongarije	2	4	2	3	40	68	41	57
Roemenië	4	24	10	9	30	47	54	42
Bulgarije	3	2	5	3	23	26	29	26
Albanië	-	-	-	-	-	-	-	-
II. AFRIKA :	968	958	1 138	940	2 701	3 053	3 016	2 770
A. Landen geassocieerd met E.E.G.	481	645	416	450	1 543	2 072	1 601	1 599
waarvan : Algerië	292	386	216	249	295	358	198	235
Zaire (Rép. van de)	32	60	37	42	1 010	1 448	1 141	1 096
Rwanda	-	-	-	-	12	30	18	22
Burundi	-	-	-	-	4	2	3	2
B. Afrikaanse landen van het Middellandszeebekken n.e.g. :	206	178	466	261	252	198	565	293
Marokko	156	101	117	120	157	98	131	127
Tunesië	-	-	2	15	4	5	8	18
Libië	43	74	338	120	46	70	378	116
Egypte	7	3	11	6	45	25	47	31
C. Andere Afrikaanse landen	281	136	253	229	905	784	851	879
waarvan : Republiek van Zuid-Afrika (2)	30	33	42	35	458	499	433	489

(1) Tot en met 1971 : Italië.

(2) Tot en met 1971 : Republiek van Zuid-Afrika, Lesotho, Botswana, Zwaziland
Zwaziland : in 1972 Ngwane.

1.- Invoer (vervolg)

Landen van herkomst	Hoeveelheid (1 000 t)				Waarde (1 000 000 F)			
	Maandcijfers 1972		Maandgemiddelden		Maandcijfers 1972		Maandgemiddelden	
	augustus	september	januari -	januari -	augustus	september	januari -	januari -
			september	september			september	september
		1971	1972			1971	1972	
III. AMERIKA :	849	680	816	682	5 079	4 353	5 413	4 636
A. Landen geassocieerd met de E.E.G. (1)	-	2	1	5	1	6	8	11
B. Landen van de O.E.S.O. :	350	365	409	377	3 561	3 263	3 974	3 455
Verenigde Staten van Amerika	258	298	323	291	2 953	2 749	3 421	2 957
Canada	92	67	86	86	608	513	553	498
C. Andere Amerikaanse landen	499	313	406	301	1 517	1 084	1 431	1 169
waarvan : Mexico	1	2	6	4	18	21	34	31
Brazilië	236	241	117	136	419	343	283	307
Argentinië	62	44	58	45	375	304	364	305
Venezuela	166	-	194	87	96	2	184	67
Peru	9	1	5	6	256	49	157	128
IV. AZIË :	3 308	2 887	1 442	2 538	4 658	4 280	2 905	3 952
A. West-Azië :	3 006	2 709	1 327	2 388	2 888	2 599	1 610	2 409
1. Landen van het middellands-zeebekken	92	101	50	62	203	219	202	232
waarvan : Israël	5	2	9	9	95	104	145	159
Libanon	87	99	39	52	101	112	51	65
2. Andere west-aziatische landen :	2 914	2 608	1 278	2 326	2 685	2 379	1 408	2 177
Irak	49	-	138	120	51	-	162	124
Iran	968	463	260	471	935	432	293	464
Koeweit	470	506	314	513	432	468	343	479
Saoedi-Arabië	1 381	1 488	422	1 137	1 218	1 320	447	1 019
Andere (2)	46	151	144	85	48	160	163	91
B. Overige aziatische landen	302	177	114	150	1 771	1 681	1 295	1 544
waarvan : India	5	34	46	25	113	151	149	148
Indonesië	233	74	23	61	277	116	104	134
Japan	19	23	18	24	767	827	559	694
Pakistan	4	2	6	6	60	37	91	77
Filippijnen	3	-	2	2	22	9	27	16
China	20	12	5	11	144	99	58	86
V. OCEANIE :	120	109	99	99	366	337	325	370
waarvan: Australië, Norfolk-eiland en Kokoseiland (Keeling)	117	106	96	95	258	198	212	219
Nieuw-Zeeland	3	3	3	4	107	140	111	148
VI. VERSCHIEDENE :	-	-	5	1	2	3	56	16
ALGEMEEN TOTAAL :	12 412	10 894	10 562	12 068	52 683	55 162	50 497	55 218

(1) Omvat : Guadeloupe, Martinique, Frans-Guyana, Saint-Pierre en Miquelon, Aruba, Curaçao en Suriname.

(2) Omvat : Jordanië, Afghanistan, Bahrein, Katar, Sultanaat van Oman, Arabische Staten voormalig onder verdragsstatuut, Yemen, Zuid-Yemen (Volksrepubliek).

III. BUITENLANDSE HANDEL VOLGENS LANDEN (vervolg)

2.- Uitvoer

Landen van bestemming	Hoeveelheid (1 000 t)				Waarde (1 000 000 F)			
	Maandcijfers		Maandgemiddelden		Maandcijfers		Maandgemiddelden	
	1972		januari - september		1972		januari - september	
	augustus	september	1971	1972	augustus	september	1971	1972
I. EUROPA :	5 595	5 498	4 578	5 327	38 589	49 355	41 248	47 027
A. Europese lid-staten van de O.E.S.O. :	5 512	5 378	4 510	5 232	37 486	48 150	40 063	45 747
1. E.E.G. :	4 676	4 631	3 905	4 413	30 891	40 679	34 104	38 461
Frankrijk	1 432	1 416	1 292	1 438	7 632	11 980	9 732	11 261
Nederland	1 798	1 735	1 283	1 528	8 816	11 825	9 488	10 589
Bondsrepubliek Duitsland	1 299	1 319	1 192	1 285	12 569	14 366	12 673	14 246
Italië	147	161	138	162	1 873	2 507	2 211	2 366
2. Europese Vrijhandelsassociatie :	743	683	531	725	5 523	6 330	5 044	6 101
Verenigd-Koninkrijk	258	219	169	266	1 766	2 710	1 787	2 451
Noorwegen	121	56	61	87	827	359	417	464
Zweden	162	173	130	164	1 004	919	822	941
Denemarken	93	121	60	93	520	582	449	507
Zwitserland	89	88	80	80	1 011	1 225	1 069	1 196
Oostenrijk	13	16	14	19	247	362	303	336
Portugal	9	10	17	16	148	173	197	205
3. Andere Europese landen van de O.E.S.O. :	94	65	74	94	1 072	1 142	915	1 185
IJsland	4	-	3	2	23	24	27	22
Ierland	18	12	17	22	62	78	68	83
Spanje	31	23	23	34	478	568	411	586
Griekenland	28	25	19	22	348	313	274	314
Turkije	12	4	12	13	161	159	134	181
B. Andere west-Europese landen :	29	47	26	32	349	327	438	414
Finland	23	30	21	23	171	162	170	197
Gibraltar	-	14	-	4	2	15	2	6
Malta	1	-	1	1	10	9	11	19
Joegoslavië	5	4	4	4	166	139	255	192
Andorra	-	-	-	-	-	2	-	-
Vaticaanstad (1)	-	-	-	-	-	-	-	-
C. Oost-Europese landen :	54	72	41	62	754	879	748	867
U.S.S.R.	18	30	15	34	231	311	282	297
Oost-Duitsland	4	4	4	5	72	95	52	81
Polen	10	18	5	9	182	205	109	167
Tsjechoslowakije	2	3	2	4	68	105	91	141
Hongarije	11	14	6	4	75	83	71	67
Roemenië	7	2	8	5	87	42	106	75
Bulgarije	1	1	1	2	34	37	36	36
Albanië	1	-	-	1	5	-	1	3
II. AFRIKA :	121	109	103	126	1 484	1 471	1 671	1 748
A. Landen geassocieerd met E.E.G.	42	35	35	44	713	686	789	870
waarvan : Algerië	18	10	7	18	206	207	107	252
Zaire (Rép. van de)	12	14	18	15	330	344	531	437
Rwanda	-	-	1	-	20	13	19	15
Burundi	1	1	1	1	10	12	16	16
B. Afrikaanse landen van het Middellandszegebekken n.e.g. :	30	19	13	25	285	223	163	219
Marokko	7	8	8	8	72	55	78	57
Tunesië	4	1	2	4	78	21	23	38
Libië	3	9	1	7	46	138	23	83
Egypte	16	1	2	6	89	10	39	40
C. Andere Afrikaanse landen	49	55	55	57	485	562	719	660
waarvan : Republiek van Zuid-Afrika (2)	7	5	19	7	127	223	314	199

(1) Tot en met 1971 : Italië.

(2) Tot en met 1971 : Republiek van Zuid-Afrika, Lesotho, Botswana, Zwaziland
Zwaziland : in 1972 Ngwane.

2.- Uitvoer (vervolg)

Landen van bestemming	Hoeveelheid (1 000 t)				Waarde (1 000 000 F)			
	Maandcijfers 1972		Maandgemiddelden		Maandcijfers 1972		Maandgemiddelden	
	augustus	september	januari - september 1971	januari - september 1972	augustus	september	januari - september 1971	januari - september 1972
III. AMERIKA :	340	338	330	338	4 189	5 459	4 914	4 695
A. Landen geassocieerd met de E.E.G. (1)	1	2	3	2	21	27	29	32
B. Landen van de O.E.S.O. :	261	268	255	266	3 084	4 301	3 885	3 580
Verenigde Staten van Amerika	242	250	241	243	2 878	3 943	3 675	3 284
Canada	19	18	15	23	206	357	210	296
C. Andere Amerikaanse landen	77	67	72	70	1 083	1 131	1 000	1 083
waarvan : Mexico	2	3	3	7	106	123	152	132
Brazilië	23	23	17	18	278	295	212	261
Argentinië	14	10	4	6	135	170	94	122
Venezuela	4	6	8	8	164	179	105	148
Peru	4	3	5	3	58	61	67	61
IV. AZIE :	81	69	80	85	1 474	2 797	1 932	2 128
A. West-Azië :	19	37	33	39	622	1 152	851	955
1. Landen van het middellands- zeebekken	10	16	12	18	362	733	404	536
waarvan : Israël	3	4	4	6	204	521	285	363
Libanon	4	4	4	5	104	106	78	101
2. Andere west-aziatische landen :	8	21	22	20	260	419	447	418
Irak	1	2	3	5	55	67	44	94
Iran	3	6	7	5	87	159	207	142
Koeweit	1	1	3	1	42	49	40	35
Saoedi-Arabië	2	10	6	6	31	96	110	88
Andere (2)	2	2	3	3	45	48	47	60
B. Overige aziatische landen	63	32	47	46	852	1 644	1 081	1 174
waarvan : India	16	3	2	6	195	328	127	200
Indonesië	4	1	2	2	39	32	35	32
Japan	16	6	6	7	262	571	302	365
Pakistan	3	3	2	3	46	62	29	42
Filippijnen	3	2	3	2	41	34	32	30
China	2	2	14	10	28	9	36	45
V. OCEANIE :	13	19	8	11	110	196	156	158
waarvan: Australië, Norfolk-eiland en Kokoseiland (Keeling) Nieuw-Zeeland	10	3	3	5	82	137	115	117
Nieuw-Zeeland	2	11	3	4	19	39	22	23
VI. VERSCHIEDENE :	253	208	203	246	309	260	243	293
ALGEMEEN TOTAAL :	6 404	6 242	5 302	6 132	46 155	59 538	50 164	56 050

(1) Omvat : Guadeloupe, Martinique, Frans-Guyana, Saint-Pierre en Miquelon, Aruba, Curaçao en Suriname.

(2) Omvat : Jordanië, Afghanistan, Bahrein, Katar, Sultanaat van Oman, Arabische Staten voormalig onder verdragsstatuut, Yemen, Zuid-Yemen (Volksrepubliek).

IV. HOEVEELHEIDS-INDEXCIJFERS EN INDEXCIJFERS VAN DE GEMIDDELDE WAARDE VAN DE IN- EN UITGEVOERDE GOEDEREN.

1. - Hoeveelheidsindexcijfers 1963 = 100

Periode	Invoer								Uitvoer							
	To-taal	volgens de graad van bereiding			volgens het gebruik				To-taal	volgens de graad van bereiding			volgens het gebruik			
		Ru-we pro-duk-ten	Pro-duk-ten welke een-een-voudi-ge be-wer-king hebben onder-gaan	Pro-duk-ten welke een-gro-tere be-wer-king hebben onder-gaan	Grond-en hulp-stof-fen	Uit-rus-tings-goede-ren	Duur-zame ver-bruiks-goede-ren	Niet-duur-zame ver-bruiks-goede-ren		Ru-we pro-duk-ten	Pro-duk-ten welke een-een-voudi-ge be-wer-king hebben onder-gaan	Pro-duk-ten welke een-gro-tere be-wer-king hebben onder-gaan	Grond-en hulp-stof-fen	Uit-rus-tings-goede-ren	Duur-zame ver-bruiks-goede-ren	Niet-duur-zame ver-bruiks-goede-ren
1967	141	123	126	161	134	174	138	148	141	142	123	157	131	162	171	144
1968	162	142	146	185	158	185	160	165	165	162	142	188	155	178	216	157
1969	189	159	154	229	177	239	193	187	195	177	159	232	177	213	284	183
1970 (1)	207	164	171	255	188	281	208	207	214	194	166	266	188	255	314	207
1971 (1)	225	160	175	296	200	314	234	244	235	196	164	315	199	271	410	236
maart	234	155	180	321	200	359	262	247	246	223	184	314	217	266	362	243
april	214	174	158	275	193	272	240	223	205	169	159	258	179	259	279	224
mei	202	138	151	276	178	319	225	201	214	175	148	290	185	244	373	203
juni	230	183	168	300	210	305	261	225	236	222	174	304	206	285	316	244
juli	192	137	163	244	160	258	210	202	217	179	159	285	190	280	322	203
augustus	188	134	153	244	181	244	174	221	164	136	138	191	151	163	167	182
september	201	150	145	271	176	244	232	250	251	161	174	348	204	298	475	274
oktober	235	170	186	309	213	328	232	246	224	177	165	294	192	271	299	269
november	220	156	182	284	207	289	236	237	211	193	151	279	192	266	229	227
december	227	166	170	303	198	337	241	244	234	229	159	315	192	300	338	266
1972																
januari	212	167	168	263	197	264	202	228	231	191	173	294	204	287	298	233
februari	221	141	167	308	192	338	230	257	225	190	165	292	196	269	297	258
1971 janu. - febr.	194	141	155	253	178	260	195	220	195	168	145	251	173	235	290	196
1972 janu. - febr.	216	154	167	286	194	301	216	242	228	190	169	293	200	278	298	245

2. - Indexcijfers van de gemiddelde waarde 1963 = 100

Periode	Invoer								Uitvoer								Index van de ruilvoet
	To-taal	volgens de graad van bereiding			volgens het gebruik				To-taal	volgens de graad van bereiding			volgens het gebruik				
		Ru-we pro-duk-ten	Pro-duk-ten welke een-een-voudi-ge be-wer-king hebben onder-gaan	Pro-duk-ten welke een-gro-tere be-wer-king hebben onder-gaan	Grond-en hulp-stof-fen	Uit-rus-tings-goede-ren	Duur-zame ver-bruiks-goede-ren	Niet-duur-zame ver-bruiks-goede-ren		Ru-we pro-duk-ten	Pro-duk-ten welke een-een-voudi-ge be-wer-king hebben onder-gaan	Pro-duk-ten welke een-gro-tere be-wer-king hebben onder-gaan	Grond-en hulp-stof-fen	Uit-rus-tings-goede-ren	Duur-zame ver-bruiks-goede-ren	Niet-duur-zame ver-bruiks-goede-ren	
1967	100	101	115	93	106	86	97	110	104	91	110	101	106	93	115	105	103,9
1968	101	103	118	91	107	86	96	108	103	90	110	99	105	92	112	108	102,4
1969	104	104	127	94	112	87	100	112	108	96	118	102	111	94	114	114	104,0
1970 (1)	108	107	136	96	115	91	105	115	112	92	129	103	118	98	114	113	104,2
1971 (1)	109	119	124	98	110	96	108	118	110	93	122	102	109	102	117	115	100,2
maart	111	119	123	101	110	98	108	122	109	99	120	102	110	101	116	114	98,5
april	112	122	130	99	113	99	106	123	110	95	119	105	110	104	118	115	97,9
mei	109	122	120	97	111	93	107	122	112	102	121	105	112	106	118	117	102,7
juni	110	125	128	95	116	91	106	118	111	100	124	102	112	103	109	116	100,3
juli	111	123	124	99	111	96	107	123	112	89	125	104	112	102	118	117	100,8
augustus	110	115	124	101	110	100	110	121	111	94	125	103	110	106	118	113	100,8
september	111	120	129	98	113	97	104	119	113	107	122	106	112	100	130	116	101,9
oktober	108	117	119	98	107	96	110	119	111	95	122	104	111	101	123	115	102,8
november	106	116	116	96	106	94	108	115	110	96	120	103	109	102	123	116	103,7
december	108	113	122	99	109	97	109	116	111	95	119	105	108	104	120	118	102,2
1972																	
januari	105	110	119	97	104	92	111	121	110	98	119	104	108	101	122	117	104,4
februari	107	115	121	96	108	88	115	123	108	94	117	103	107	101	120	113	101,5
1971 janu.-febr.	110	118	129	98	113	95	105	120	110	98	120	104	110	103	121	114	100,1
1972 janu.-febr.	106	113	120	96	106	90	113	122	109	96	118	103	108	101	121	115	102,9

(1) Definitieve jaarindexcijfers

Binnenlandse handel

en

toerisme

**MAANDELIJKE
EN
DRIEMAANDELIJKE STATISTIEKEN**

BINNENLANDSE HANDEL EN TOERISME

Omzetcijfers

1. Absolute cijfers (in 1 000 F)

MAAND- GEMIDDEL- DEN EN MAANDEN	Grote warenhuizen met menigvuldige afdelingen												
	Alge- meen totaal	Totaal voedings- waren	Totaal van andere produkten dan voe- dings- waren	Voeding				Textiel- en kledingsartikelen					
				Be- derfe- lijk	Niet be- derfe- lijk	Res- tau- rant	Totaal	Stoffen per meter	Boven- kleding heren en jongens	Boven- kleding dames, juffrou- wen en meisjes	Linnen, onder- goed, hemden en hoeden	Mer- cerie, linten, patronen	Schoe- nen, pan- tof- fels
1965	1 795 301	565 306	1 229 996	297 214	205 898	62 194	565 306	32 337	43 316	100 372	260 486	27 329	33 985
1966	1 908 234	606 534	1 301 701	313 411	222 177	70 946	606 534	31 722	49 732	109 402	268 235	28 714	34 830
1967	1 950 194	644 572	1 305 622	340 491	231 091	72 990	644 572	29 022	49 856	109 398	269 440	28 523	34 439
1968	2 056 119	673 333	1 382 786	354 273	245 200	73 860	673 333	24 042	55 754	115 514	282 393	28 337	36 036
1969	2 242 686	734 990	1 507 696	388 239	268 076	78 675	734 990	20 781	66 184	139 325	297 278	27 998	39 914
1970	2 483 167	806 612	1 676 554	404 601	314 552	87 459	806 612	18 773	81 689	165 347	298 093	27 898	43 868
1971	2 665 882	868 383	1 797 499	421 581	358 228	88 574	868 383	15 879	95 766	168 487	297 563	28 411	51 558
1970													
januari	2 176 300	794 373	1 381 927	434 612	280 743	79 010	794 373	17 738	47 071	110 779	291 620	28 176	28 573
februari	1 994 067	756 903	1 237 164	389 280	290 820	76 803	756 903	18 715	40 770	100 608	230 440	26 332	26 191
maart	2 301 608	846 351	1 455 257	435 159	319 881	91 311	846 351	20 983	69 101	152 422	272 913	28 345	36 385
april	2 351 934	814 513	1 537 421	431 294	290 361	92 858	814 513	21 293	77 323	158 289	286 705	26 924	43 648
mei	2 430 244	765 821	1 664 423	383 556	299 220	82 045	765 821	20 272	96 816	182 663	324 577	23 262	54 865
juni	2 393 523	721 762	1 671 761	363 988	277 223	80 551	721 762	20 084	103 861	170 072	349 420	23 181	52 909
juli	2 468 856	766 685	1 702 171	382 023	292 577	92 085	766 685	13 633	89 651	150 232	323 299	22 343	44 939
augustus	2 149 133	717 234	1 431 892	356 416	275 838	84 980	717 234	12 288	61 408	134 626	224 675	21 061	36 157
september	2 345 409	760 771	1 584 638	372 475	304 162	84 134	760 771	19 256	75 795	182 723	246 049	28 749	42 822
oktober	2 706 236	853 521	1 852 715	423 068	336 440	94 013	853 521	21 152	116 331	245 134	317 332	34 770	53 345
november	2 737 989	816 072	1 921 917	391 232	339 059	85 781	816 072	19 327	92 579	178 025	279 314	33 765	45 365
december	3 742 701	1 065 338	2 677 363	491 111	468 302	105 925	1 065 338	20 531	109 561	218 589	430 769	37 872	61 221
1971													
januari	2 278 770	849 596	1 429 174	420 635	343 999	84 962	849 596	15 425	59 582	114 047	271 517	26 841	32 157
februari	2 109 549	804 110	1 305 439	396 092	322 356	85 662	804 110	17 740	48 673	105 827	216 691	25 381	29 166
maart	2 342 345	877 370	1 464 975	426 492	363 527	87 351	877 370	19 613	69 502	141 298	244 682	29 436	38 469
april	2 622 549	896 665	1 725 884	434 926	372 852	88 887	896 665	18 546	111 287	199 913	303 534	25 766	57 855
mei	2 501 489	767 571	1 733 918	378 686	308 693	80 192	767 571	18 067	114 233	188 819	309 359	23 092	65 509
juni	2 666 469	812 537	1 853 932	399 563	327 252	85 722	812 537	16 469	116 537	180 401	334 861	25 545	61 777
juli	2 752 418	821 259	1 931 159	403 947	326 728	90 584	821 259	12 340	116 534	191 332	336 179	22 962	60 985
augustus	2 474 098	811 126	1 662 972	396 257	325 532	89 337	811 126	10 765	70 331	138 116	246 186	24 254	44 459
september	2 554 877	818 915	1 735 962	399 982	334 846	84 087	818 915	15 463	85 507	169 167	268 826	31 160	48 829
oktober	2 828 165	911 493	1 916 672	443 361	375 802	92 330	911 493	16 982	129 916	224 778	321 203	35 192	59 634
november	3 019 996	914 043	2 105 953	430 751	395 438	87 854	914 043	15 464	116 576	177 622	300 907	35 636	57 738
december	3 839 858	1 135 916	2 703 942	528 280	501 715	105 921	1 135 916	13 674	110 514	190 527	416 816	35 664	62 112
1972													
januari	2 519 706	880 767	1 638 939	432 235	359 323	89 209	880 767	12 701	71 707	148 059	289 289	29 627	39 279
februari	2 472 119	890 620	1 581 499	431 996	370 695	87 929	890 620	16 069	62 255	140 759	259 334	30 755	37 809
maart	2 951 960	1 023 207	1 928 753	484 461	437 764	100 982	1 023 207	17 818	106 749	207 400	320 875	34 921	58 105
april	2 769 015	990 158	1 778 857	482 539	412 485	95 134	990 158	16 202	101 636	173 153	281 718	28 738	57 940
mei	2 910 971	954 770	1 956 201	468 311	393 594	92 865	954 865	14 878	113 111	189 751	317 022	25 775	65 691
juni	3 142 702	988 433	2 154 269	485 804	407 433	95 196	988 433	13 583	133 696	206 227	385 435	26 885	73 838

Aller- lei opschik- arti- kelen	Totaal	Meubilering			Huishouden			Tabak, rook- gerief	Boekhandel, papierhandel, fotografische en kinema- tografische artikelen			
		Meubi- lerings- textiel	Meubelen, luchters, versiering	Totaal	Huis- houde- lijke toestellen	Andere huis- houd- artikelen	Totaal		Boek- handel	Papier- handel	Fotogra- fische en kinema- tografi- sche arti- kelen en toeboren	Totaal
64 761	562 586	76 164	82 239	158 403	105 317	147 316	252 633	25 703	13 830	56 845	9 029	79 705
64 079	586 713	77 204	87 021	164 224	114 282	155 419	269 700	27 746	15 124	61 193	10 745	87 062
62 733	583 411	74 519	83 922	158 441	118 024	151 354	269 378	31 473	15 829	62 991	12 232	91 053
63 997	606 072	78 015	85 889	163 904	120 978	169 499	290 476	34 194	17 802	65 311	13 806	96 918
68 293	659 772	81 994	91 100	173 094	125 294	197 039	322 332	43 160	20 206	73 158	16 130	109 494
71 419	707 087	90 314	104 202	194 515	138 918	226 664	365 582	51 696	23 520	84 045	17 413	124 978
66 877	724 541	92 023	108 459	200 482	144 201	242 442	386 643	64 862	27 912	96 885	21 350	146 146
58 190	582 147	117 917	80 710	198 627	121 401	185 363	306 764	42 137	20 544	70 632	13 474	104 650
49 941	492 997	82 791	93 032	175 823	125 501	181 427	306 928	39 006	18 475	56 431	11 099	86 005
63 918	644 067	81 167	97 780	178 947	119 053	197 489	316 542	45 496	21 909	60 416	12 649	94 974
73 830	688 012	81 817	98 985	180 802	125 039	210 114	335 153	46 122	20 806	66 248	15 245	102 299
72 049	774 504	81 323	119 936	201 259	130 710	215 388	346 098	45 561	18 243	59 816	19 984	98 043
60 977	780 504	76 863	113 329	190 192	122 439	208 937	331 376	53 426	17 962	48 653	21 084	87 699
63 146	707 243	84 884	113 253	198 137	141 297	240 555	381 852	58 689	21 713	56 583	25 500	103 796
49 948	540 163	77 673	86 137	163 810	119 115	200 223	319 338	46 553	18 402	143 888	19 281	181 571
56 339	651 733	86 921	108 149	195 070	130 945	224 336	355 281	44 879	19 956	137 894	15 184	173 034
78 921	866 985	87 389	111 907	199 296	146 502	253 956	400 458	48 948	23 185	76 549	14 373	114 107
78 760	727 135	88 354	97 573	185 927	144 623	233 358	377 981	51 698	35 816	84 787	16 487	137 090
151 013	1 029 556	136 665	129 630	266 295	240 396	368 822	609 218	97 836	45 232	146 641	24 600	216 473
52 185	571 754	106 871	85 865	192 736	123 741	199 031	322 772	53 484	21 409	80 670	13 604	115 683
42 266	485 744	87 566	96 984	184 550	120 829	201 671	322 500	49 615	21 819	69 431	11 135	102 385
50 462	593 462	88 576	99 395	187 971	127 619	206 697	334 316	52 716	23 063	69 465	13 654	106 182
66 514	783 415	83 147	105 367	188 514	131 873	219 117	350 990	56 452	24 236	70 069	21 265	115 570
64 843	783 922	77 856	122 248	200 104	127 093	219 057	346 150	54 213	20 151	62 903	24 146	107 200
60 542	796 132	88 691	117 694	206 385	148 823	239 705	388 528	67 729	24 070	60 661	27 824	112 555
57 444	797 776	84 660	127 547	212 207	145 261	255 192	400 453	74 714	25 087	63 977	34 605	123 669
52 067	586 178	85 319	98 068	183 387	137 170	242 965	380 135	63 964	24 723	176 230	25 506	226 459
54 812	673 764	95 643	111 784	207 427	137 742	253 405	391 147	59 624	25 323	167 611	18 428	211 362
73 741	861 446	88 075	114 403	202 478	144 265	259 827	404 092	65 660	26 676	82 132	16 967	125 775
84 581	788 524	88 275	96 045	184 320	149 368	244 961	394 329	67 161	42 580	93 426	19 058	155 064
143 071	972 378	129 597	126 113	255 710	236 623	367 679	604 302	113 010	55 802	166 040	30 002	251 844
58 220	648 882	137 751	95 144	232 895	148 435	224 668	373 103	59 934	27 067	88 221	15 383	130 671
250 452	597 433	98 524	113 909	212 433	144 055	251 516	395 571	64 001	26 497	76 177	13 565	116 239
65 627	811 495	95 225	123 647	218 872	155 906	270 827	426 733	75 865	30 710	81 338	17 915	129 963
71 195	730 582	84 414	109 614	194 028	144 377	254 977	399 354	73 046	27 813	80 473	19 629	127 915
77 289	803 517	90 885	141 160	232 045	158 533	268 053	426 586	75 497	27 299	75 960	27 226	130 485
66 236	905 900	98 741	137 267	236 008	173 058	273 270	446 328	87 113	30 348	68 977	31 488	130 813

BINNENLANDSE HANDEL EN TOERISME

Omzetcijfers (vervolg)

1. Absolute cijfers (in 1 000 F) (vervolg)

MAAND- GEMIDDELDEN EN MAANDEN	Grote warenhuizen met menigvuldige afdelingen						Verbruikscoöperaties				
	Reuk- waren, toilet	Spelen, speel- goed, sport- en reis- artike- len	Indexcijfers berekend ten gerieve van de diensten van de Europese Gemeenschappen				Alge- meen Totaal	Voedingswaren			
			Voedings- waren	Textiel en kledingsarri- kelen met In- begrip van meubilering- textiel	Meubi- lerings- en huis- houdar- tikelen	Andere arti- kelen		Bakke- rij	Voedings- waren (uitgezon- derd bak- kerij)	Res- taurant	Totaal
1965	69 753	81 213	565 306	638 751	334 872	256 373	736 982	56 677	429 774	9 134	495 585
1966	76 143	90 112	606 534	663 916	356 720	281 063	767 302	59 052	452 600	8 973	520 624
1967	78 783	93 083	644 572	657 930	353 300	294 392	789 066	62 694	463 032	9 656	535 383
1968	85 746	105 475	673 333	684 087	376 365	322 334	807 595	63 915	461 455	9 889	535 259
1969	99 201	100 643	734 990	741 766	413 432	352 498	813 628	62 586	461 575	9 555	533 715
1970	119 538	113 157	806 612	797 401	469 784	409 370	826 360	61 942	463 957	9 721	535 620
1971	136 490	138 334	868 363	816 564	495 102	485 832	830 236	62 884	460 781	9 877	533 541
1970											
januari	98 391	49 211	794 373	700 064	387 474	294 389	836 037	59 608	477 861	8 184	545 653
februari	95 508	40 897	756 903	575 788	399 960	261 416	763 594	57 378	429 481	7 990	494 849
maart	110 848	64 383	846 351	725 234	414 322	315 701	814 768	62 919	464 977	9 338	537 234
april	118 157	66 876	814 513	769 829	434 138	333 454	808 402	62 358	465 119	9 294	536 771
mei	118 265	80 693	765 821	855 827	466 034	342 562	810 984	59 905	464 472	10 312	534 689
juni	121 983	106 581	721 762	857 367	444 705	369 689	820 377	60 810	460 976	10 166	531 952
juli	130 397	122 057	766 685	792 127	495 105	414 939	765 846	61 021	450 540	10 189	521 750
augustus	110 558	69 906	717 234	617 836	405 475	408 588	760 102	61 221	442 301	9 561	513 083
september	107 207	57 434	760 771	738 654	463 430	382 554	775 288	62 520	420 508	10 541	493 569
oktober	120 038	102 883	853 521	954 374	512 365	385 976	865 744	66 227	446 795	10 241	523 263
november	108 342	333 744	816 072	815 489	475 554	630 874	796 877	57 434	424 486	9 542	491 462
december	194 761	263 224	1 065 338	1 166 221	738 848	772 294	1 098 305	71 901	619 964	11 298	703 163
1971											
januari	116 274	56 471	849 596	678 625	408 637	341 912	754 830	57 166	437 207	8 382	502 755
februari	107 974	52 671	804 110	573 310	419 484	312 645	731 248	56 699	404 746	8 436	469 881
maart	119 493	70 835	877 370	682 038	433 711	349 226	842 887	66 497	465 681	10 202	542 380
april	130 273	100 670	896 665	866 562	456 357	402 965	842 314	64 622	478 309	10 026	552 957
mei	132 843	109 486	767 571	861 778	468 398	403 742	820 622	61 604	457 139	10 531	529 274
juni	142 234	140 369	812 537	884 823	506 222	462 887	840 194	64 623	460 333	9 872	534 828
juli	156 553	165 787	821 259	882 436	528 000	520 723	799 629	64 398	464 269	9 757	538 424
augustus	132 686	90 163	811 126	671 497	478 203	513 272	785 656	62 872	448 126	9 311	520 309
september	122 443	70 195	818 915	769 407	502 931	463 624	822 099	64 295	423 659	9 876	497 830
oktober	139 930	117 291	911 493	949 521	518 495	448 656	869 293	64 218	467 626	10 326	542 170
november	127 182	389 373	914 043	876 799	490 374	738 780	807 888	58 202	431 105	10 046	499 353
december	209 997	296 701	1 135 916	1 101 975	730 415	871 552	1 046 174	69 411	591 175	11 756	672 342
1972											
januari	126 252	67 202	880 767	786 633	468 247	384 059	815 717	57 851	467 178	7 998	533 027
februari	125 823	69 999	890 620	695 957	509 480	376 062	819 516	59 211	462 785	8 703	530 699
maart	147 416	118 409	1 023 207	906 720	550 380	471 653	920 053	66 533	527 114	9 056	602 703
april	140 778	113 154	990 158	814 996	508 968	454 893	834 992	61 904	479 132	9 379	550 415
mei	146 629	141 442	954 770	894 402	567 746	494 053	854 512	63 385	479 671	9 594	552 650
juni	169 505	178 602	988 433	1 004 641	583 595	566 033	884 447	64 893	502 205	8 645	575 743

Andere produkten dan voedingswaren

Textiel en Kledingsartikelen	Meubilering	Huishoudelijke toestellen	Andere huishoudartikelen	Tabakswaren, rookartikelen	Boek- en papierhandel	Reukwerken en weeldeartikelen	Allerlei	Totaal
72 614	11 913	8 231	28 658	25 131	2 342	2 458	90 050	241 397
72 654	14 089	8 221	29 639	26 175	2 481	2 750	90 671	246 678
73 572	13 123	8 877	32 013	26 940	2 445	2 928	93 785	253 683
74 767	14 190	9 675	35 003	27 368	2 576	2 946	105 812	272 337
73 416	14 288	9 671	36 193	26 460	2 538	2 763	114 585	279 912
77 682	14 312	9 718	37 971	25 255	2 064	2 677	121 063	290 741
82 381	10 655	8 477	38 251	23 761	1 807	2 335	129 029	296 694
82 041	11 330	9 105	35 050	23 508	2 023	2 347	124 980	290 384
69 338	14 952	9 436	35 543	21 832	1 820	2 398	113 426	268 745
74 651	13 017	9 337	35 921	24 898	2 225	2 584	114 901	277 534
70 277	13 524	8 336	35 272	25 119	1 961	2 776	114 366	271 631
73 602	13 071	7 761	34 603	23 154	1 601	2 650	119 853	276 295
70 407	15 671	9 316	36 333	24 380	1 402	2 685	128 231	288 425
50 098	13 147	8 846	35 331	24 561	1 422	2 571	108 120	244 096
49 062	10 636	8 016	32 172	23 993	2 409	2 418	118 313	247 019
78 647	13 409	8 602	34 054	24 018	2 377	2 391	118 221	281 719
112 629	15 124	10 195	43 958	26 044	1 801	2 574	130 156	342 481
86 083	15 827	10 491	43 626	25 055	1 894	2 494	119 945	305 415
115 348	22 031	17 170	53 789	36 494	3 830	4 232	142 248	395 142
70 541	5 691	5 919	27 431	20 280	1 728	1 992	118 493	252 075
71 622	9 407	6 708	32 645	19 532	1 533	1 995	117 925	261 367
86 875	11 839	9 648	35 922	22 403	1 839	2 400	129 581	300 507
81 340	11 178	8 570	37 574	23 507	1 795	2 304	123 089	289 357
78 795	9 761	7 839	35 634	23 498	1 766	2 411	131 644	291 348
78 000	11 751	8 935	37 412	24 696	1 411	2 387	140 774	305 366
66 997	10 728	8 822	34 046	23 101	1 408	2 374	113 729	261 205
62 880	10 771	8 660	34 055	22 696	1 262	2 185	122 838	265 347
92 760	11 068	8 072	50 360	24 117	1 521	2 120	134 251	324 269
101 037	9 640	9 225	43 599	25 011	1 822	2 146	134 643	327 123
92 218	11 598	8 187	40 723	24 206	2 369	2 205	127 029	308 535
105 501	14 425	11 135	49 607	32 082	3 230	3 502	154 350	373 832
75 660	10 025	9 944	34 205	17 396	1 546	1 531	132 383	282 690
65 722	12 835	11 521	37 340	18 036	1 543	1 674	140 146	288 817
83 721	15 660	15 143	36 159	19 715	2 048	2 583	142 321	317 350
73 612	12 453	12 563	31 947	19 220	1 764	1 809	131 209	284 577
76 271	12 150	12 006	32 687	19 614	1 393	2 009	145 732	301 862
72 335	13 453	11 488	35 057	20 319	1 252	1 927	152 873	308 704

BINNENLANDSE HANDEL EN TOERISME

Omzetcijfers (vervolg)

1. Absolute cijfers (in 1 000 F) (vervolg)

MAAND- GEMIDDEL- DEN EN MAANDEN	Kleinhandelsondernemingen met bijhuizen (1)							Bederfelijke voedingswaren		
	Algemeen totaal	Totaal voedings- ware	Totaal niet voedings- waren	Textiel en kledingsartikelen			Andere pro- dukten	Kleine en middelgrote ondernemin- gen van supermarkten	Grote distributie ondernemin- gen (2)	Totaal
				Totaal	Textiel en kledings- stukken	Schoenen				
1965	1 008 502	622 355	386 147	226 875	163 595	63 281	159 272	110 481	232 460	342 941
1966	1 169 345	707 771	461 574	263 698	186 176	77 522	197 876	125 577	281 976	407 553
1967	1 334 916	826 907	508 009	290 236	200 434	89 802	217 773	150 865	338 573	489 438
1968	1 681 907	1 033 373	648 534	401 696	308 342	93 354	246 838	171 374	427 851	599 225
1969	2 059 296	1 309 107	750 189	473 842	376 521	97 320	276 347	262 135	552 026	814 161
1970	2 489 453	1 639 837	849 616	537 977	430 605	107 372	311 639	330 524	706 527	1 037 051
1971	3 071 768	2 144 787	926 980	579 422	453 733	125 689	347 558	436 415	924 244	1 360 659
1970										
januari	2 206 279	1 504 868	701 411	443 573	365 818	77 755	257 838	316 204	677 458	993 662
februari	2 018 258	1 427 077	591 181	352 928	295 594	75 334	238 253	299 662	632 578	932 240
maart	2 326 865	1 564 430	762 435	497 954	403 691	94 263	264 481	223 850	674 878	998 728
april	2 443 972	1 600 001	843 971	583 129	454 533	128 596	260 842	332 243	711 388	1 043 631
mei	2 395 770	1 586 187	809 583	549 234	434 989	114 245	260 349	334 049	681 785	1 015 834
juni	2 341 667	1 568 306	773 361	487 945	375 266	112 679	285 416	314 465	647 721	962 186
juli	2 426 580	1 633 756	792 824	487 310	374 127	113 183	305 514	338 124	669 074	1 007 198
augustus	2 272 736	1 612 101	660 635	354 460	288 415	66 045	306 175	331 129	677 163	1 008 292
september	2 448 149	1 587 297	860 852	533 592	429 246	104 346	327 260	318 598	679 026	997 624
oktober	2 879 722	1 766 523	1 113 199	767 027	620 374	146 653	346 172	339 426	792 632	1 132 058
november	2 578 321	1 654 472	923 849	619 336	508 125	111 211	304 513	316 696	722 814	1 039 510
december	3 535 120	2 173 028	1 362 092	779 241	617 082	162 159	582 851	401 847	911 803	1 313 650
1971										
januari	2 658 413	1 977 925	680 488	436 356	357 189	79 167	244 132	376 000	862 199	1 238 199
februari	2 437 324	1 826 082	611 242	364 640	298 410	66 230	246 602	378 524	832 615	1 211 139
maart	2 828 104	2 022 217	805 887	497 531	401 066	96 465	308 356	423 627	906 573	1 330 200
april	3 079 124	2 063 842	1 015 282	709 021	536 240	172 781	306 261	448 534	924 683	1 373 217
mei	2 970 819	2 020 322	950 497	635 792	470 915	164 877	314 705	417 414	858 932	1 276 346
juni	3 062 283	2 155 317	906 966	561 897	421 292	140 605	345 069	433 672	909 984	1 343 656
juli	3 087 605	2 225 274	862 331	515 928	395 459	120 469	346 403	463 879	919 556	1 383 435
augustus	2 847 229	2 101 767	745 462	392 895	310 404	82 491	352 567	437 694	882 350	1 320 044
september	3 068 159	2 102 765	965 394	574 659	442 053	132 606	390 735	431 703	899 200	1 330 903
oktober	3 502 469	2 289 966	1 212 503	798 365	646 095	152 270	414 138	451 583	992 983	1 444 566
november	3 214 707	2 174 379	1 040 328	678 288	530 707	147 581	362 040	439 817	937 887	1 377 704
december	4 104 975	2 777 593	1 327 382	787 692	634 967	152 725	539 690	534 538	1 163 964	1 698 502
1972										
januari	3 720 089	2 421 560	1 298 529	573 810	467 055	106 755	724 719	433 789	1 028 549	1 462 338
februari	3 683 589	2 424 461	1 259 128	503 069	407 847	95 222	756 059	436 849	1 032 228	1 469 077
maart	4 330 559	2 720 662	1 609 897	818 107	616 961	201 146	791 790	490 644	1 136 618	1 627 262
april	4 122 366	2 610 940	1 511 426	740 530	570 551	169 979	770 896	476 575	1 129 099	1 605 674
mei	4 267 126	2 653 892	1 613 234	768 066	577 587	190 479	845 168	477 849	1 111 441	1 589 290
juni	4 450 494	2 746 693	1 703 801	757 005	558 418	198 587	946 796	496 322	1 159 531	1 655 853

(1) Ondernemingen die ten minste vijf kleinhandelsinrichtingen bezitten.

(2) Deze rubriek bevat de grote ondernemingen van supermarkten; de inrichtingen die afhangen van de grote warenhuizen, de verbruikscoöperaties en de kleinhandelsoondernemingen met bijhuizen, voeding.

Verkopen in zelfbediening

Verkopen in supermarkt

Algemeen totaal van de verkopen in zelfbediening

Niet bederfelijke voedingswaren en diverse producten			Totaal verkoop in supermarkten			Andere verkopen in zelfbediening van de grote distributieondernemingen	Algemeen totaal van de verkopen in zelfbediening		
Kleine en middelgrote ondernemingen van supermarkten	Grote distributie ondernemingen (2)	Totaal	Kleine en middelgrote ondernemingen van supermarkten	Grote distributie ondernemingen (2)	Totaal		Kleine en middelgrote ondernemingen van supermarkten	Grote distributie ondernemingen (2)	Totaal
135 097	270 604	405 701	245 578	503 064	748 643	182 924	245 578	685 988	931 567
158 981	336 806	496 787	284 558	618 782	903 340	230 056	284 558	848 838	1 133 396
178 085	411 203	589 288	328 942	749 776	1 078 718	291 009	328 918	1 040 785	1 369 703
201 038	504 575	705 612	372 411	932 426	1 304 837	380 652	372 411	1 312 939	1 685 351
315 527	670 346	985 873	577 663	1 222 372	1 800 035	502 073	577 663	1 724 445	2 302 108
391 605	879 062	1 270 666	722 129	1 585 588	2 307 718	637 489	722 129	2 223 077	2 945 206
553 033	1 186 696	1 739 729	989 448	2 110 940	3 100 388	862 820	989 448	2 973 760	3 963 208
342 696	783 309	1 126 005	658 900	1 460 767	2 119 667	541 448	658 900	2 002 215	2 661 115
319 319	743 494	1 062 813	618 981	1 376 072	1 995 053	508 419	618 981	1 884 491	2 503 472
353 841	841 015	1 194 856	677 691	1 515 893	2 193 584	587 017	677 691	2 102 910	2 780 601
365 454	816 680	1 182 134	697 697	1 528 068	2 225 765	609 006	697 697	2 137 074	2 834 771
384 670	837 799	1 222 469	718 719	1 519 584	2 238 303	649 010	718 719	2 168 594	2 887 313
388 848	817 160	1 206 008	703 313	1 464 881	2 168 194	643 707	703 313	2 108 588	2 811 901
410 709	853 685	1 264 394	748 833	1 522 759	2 271 592	687 383	748 833	2 210 142	2 958 975
385 319	829 021	1 214 340	716 448	1 506 184	2 222 632	620 090	716 448	2 126 274	2 842 722
379 407	832 643	1 212 050	698 005	1 511 669	2 209 674	602 762	698 005	2 114 431	2 812 436
419 684	967 609	1 387 293	759 110	1 760 241	2 519 351	676 234	759 110	2 436 475	3 195 585
413 149	916 009	1 329 158	729 845	1 638 823	2 368 668	635 154	729 845	2 273 977	3 003 822
536 162	1 310 315	1 846 477	938 009	2 222 118	3 160 127	889 637	938 009	3 111 755	4 049 764
448 006	1 076 523	1 524 529	824 006	1 938 722	2 762 728	705 617	824 006	2 644 339	3 468 345
450 539	904 400	1 354 939	829 063	1 737 015	2 566 078	729 990	829 063	2 467 005	3 296 068
502 230	1 095 896	1 598 126	925 857	2 002 469	2 928 326	720 203	925 857	2 722 672	3 648 529
547 950	1 137 510	1 685 460	996 484	2 062 193	3 058 677	815 994	996 484	2 878 187	3 874 671
538 499	1 095 298	1 633 797	955 913	1 954 230	2 910 143	834 364	955 913	2 788 594	3 744 507
552 906	1 170 491	1 723 397	986 578	2 080 475	3 067 053	904 927	986 578	2 985 402	3 971 980
630 337	1 220 624	1 850 961	1 094 216	2 140 180	3 234 396	985 851	1 094 216	3 126 031	4 220 247
566 414	1 123 740	1 690 154	1 004 108	2 006 090	3 010 198	867 701	1 004 108	2 873 791	3 877 899
558 568	1 156 097	1 714 665	990 271	2 055 297	3 045 568	856 750	990 271	2 912 047	3 902 318
562 892	1 286 780	1 849 672	1 014 475	2 279 763	3 294 238	923 165	1 014 475	3 202 928	4 217 403
558 443	1 278 397	1 836 840	998 260	2 216 284	3 214 544	893 306	998 260	3 109 590	4 107 850
719 610	1 694 599	2 414 209	1 254 148	2 858 563	4 112 711	1 115 967	1 254 148	3 974 530	5 228 678
489 479	1 444 245	1 933 724	923 268	2 472 794	3 396 062	827 024	923 268	3 299 818	4 223 086
483 623	1 446 766	1 930 389	920 472	2 478 994	3 399 466	837 318	920 472	3 316 312	4 236 784
546 479	1 721 593	2 268 072	1 037 123	2 858 211	3 895 334	979 272	1 037 123	3 837 483	4 874 606
531 682	1 675 979	2 207 661	1 008 257	2 805 078	3 813 335	932 632	1 008 257	3 737 710	4 745 967
554 902	1 707 223	2 262 125	1 032 751	2 818 664	3 851 415	974 230	1 032 751	3 792 894	4 825 645
573 093	1 775 068	2 348 161	1 069 415	2 934 599	4 004 014	1 053 587	1 069 415	3 988 186	5 057 601

BINNENLANDSE HANDEL EN TOERISME

Omzetcijfers (vervolg)

2.- Indexcijfers van de omzet

MAANDGEMIDDEL- DEN EN MAANDEN	GROTE WARENHUIZEN MET MENIGVULDIGE AFDELINGEN																														
	Algemeen indexcijfer	Totale voedingswaren	Totaal van andere produkten dan voedingswaren	Voeding				Textiel- en kledingsartikelen										Meubilering			Huishouden			Boekhandel, papierhandel, fotografische en kinematografische artikelen							
				Bederfelijk	Niet bederfelijk	Restaurant	Totaal	Stoffen per meter	Bovenkleding heren en jongens	Bovenkleding dames, juffrouwen en meisjes	Breigoed, linnen, ondergoed hemden en hoeden	Merceerte, linten, patronen	Schoenen en pantoffels	Allerlei opschikartikelen	Totaal	Meubleringstextiel	Meubelen, luchters, versterking	Totaal	Huishoudelijke toestellen	Andere huishoudartikelen	Totaal	Tabak, rookgerief	Boekhandel	Papierhandel	Fotografische en kinematografische artikelen en roebouwen	Totaal					
																											Bederfelijk	Niet bederfelijk	Restaurant	Totaal	Stoffen per meter

Indexcijfers met vaste basis - (basis : maandgemiddelde 1964 = 100)

1967	118	123	114	123	121	135	123	85	131	120	110	111	105	100	110	107	111	109	124	118	120	147	133	121	177	128		
1968	125	129	121	128	128	137	129	70	146	127	115	110	110	102	115	112	113	112	127	132	130	160	149	125	200	137		
1969	136	141	132	140	140	146	141	61	174	153	121	109	122	109	125	117	120	119	131	154	144	202	170	141	234	155		
1970	151	154	147	146	165	162	154	55	214	182	122	109	134	114	134	129	137	134	145	177	163	242	197	161	252	176		
1971	162	166	157	152	188	164	166	46	251	185	122	111	158	107	137	132	143	138	151	189	173	304	234	186	309	206		
1971																												
januari	138	163	125	152	180	157	163	45	156	125	111	105	98	83	108	153	113	132	130	155	144	250	180	155	197	163		
februari	128	154	114	143	169	159	154	52	128	116	89	99	89	67	92	125	128	127	127	157	144	232	183	133	161	144		
maart	142	168	128	154	190	162	168	57	182	155	100	115	118	80	112	127	131	129	134	161	149	247	194	133	198	150		
april	159	172	151	157	195	165	172	54	292	220	124	100	177	106	148	119	139	129	138	171	157	264	203	135	308	163		
mei	152	147	152	137	162	148	147	53	300	208	126	90	201	103	148	112	161	137	133	171	155	254	169	121	350	151		
juni	162	156	162	144	171	159	156	48	306	198	137	100	189	96	150	127	155	142	156	187	174	317	202	117	403	159		
juli	167	157	169	146	171	168	157	36	306	210	137	89	187	92	151	121	168	146	152	199	179	350	211	123	501	175		
augustus	150	155	145	143	170	165	155	32	185	152	101	95	136	83	111	122	129	126	144	189	170	299	208	339	369	320		
september	155	157	152	144	175	156	157	45	224	186	110	121	150	87	127	137	147	142	144	197	175	279	213	322	267	298		
oktober	172	174	168	160	197	171	174	50	341	247	131	137	183	118	163	126	151	139	151	202	181	307	224	158	246	177		
november	183	175	184	155	207	163	175	45	306	195	123	139	177	135	149	126	127	127	156	191	176	314	357	180	276	219		
december	233	217	236	190	263	196	217	40	290	210	170	139	190	228	184	186	166	176	248	287	270	529	468	319	435	355		
1972																												
januari	153	169	143	156	188	165	169	37	188	163	118	115	120	93	123	197	125	160	155	175	167	281	272	170	223	184		
februari	150	171	138	156	194	163	171	47	163	155	106	120	116	80	113	141	150	146	151	196	177	300	222	146	196	164		
maart	179	196	169	175	229	187	196	52	280	228	131	136	178	105	153	136	163	150	163	211	191	355	258	156	259	183		
april	168	190	156	174	216	176	190	47	267	190	115	112	177	113	138	121	144	133	151	199	178	342	233	155	284	181		
mei	177	183	171	169	206	172	183	44	297	209	130	100	201	123	152	130	186	159	165	209	191	353	229	146	394	184		
juni	191	189	188	175	213	176	189	40	351	227	157	105	226	106	171	141	181	162	181	213	199	408	255	133	456	185		

Indexcijfers met veranderlijke basis - (basis : overeenkomstige maand van vorig jaar = 100)

1971																														
januari	105	107	103	97	123	108	107	87	127	103	93	95	113	90	98	91	106	97	102	107	105	127	104	114	101	111				
februari	106	106	106	102	111	112	106	95	119	105	94	96	111	85	99	106	104	105	96	111	105	127	118	123	100	119				
maart	102	104	101	98	114	96	104	93	90	104	106	79	92	109	102	105	107	105	106	116	105	115	108	112						
april	112	110	112	101	128	96	110	87	144	126	106	96	100	114	110	102	106	104	105	104	105	122	116	106	139	113				
mei	103	100	104	98	103	98	100	89	118	103	95	99	119	90	101	96	102	99	97	102	100	119	110	105	121	109				
juni	111	113	111	110	118	106	113	82	112	106	96	110	117	99	102	115	104	109	122	115	117	127	134	125	132	128				
juli	111	107	113	106	112	98	107	91	112	127	104	103	136	91	113	100	113	107	103	106	105	127	116	113	136	119				
augustus	115	113	116	111	118	105	113	88	115	103	110	115	123	104	109	110	114	112	115	121	119	137	134	122	132	125				
september	109	108	110	107	110	100	108	80	113	93	109	108	114	97	103	110	103	106	105	113	110	133	127	122	121	122				
oktober	105	107	103	105	112	98	107	80	112	92	101	101	112	93	99	101	102	102	98	102	101	134	115	107	118	110				
november	110	112	110	110	117	102	112	80	126	100	108	106	127	107	108	100	98	99	103	105	104	130	119	110	116	113				
december	103	107	101	108	107	100	107	67	101	87	97	94	101	95	94	95	97	96	98	100	99	116	123	113	122	116				
1972																														
januari	111	104	115	103	104	105	104	82	120	130	107	110	122	112	113	129	111	121	120	113	116	112	151	109	113	113				
februari	117	111	121	109	115	103	111	91	128	133	120	121	130	119	123	113	117	115	119	125	123	129	121	110	122	114				
maart	126	117	132	114	120	116	117	91	154	147	131	119	151	130	137	108	124	116	122	131	128	144	133	117	131	122				
april	106	110	103	111	111	107	110	87	91	87	93	112	100	107	93	102	104	103	109	116	114	129	115	115	92	111				
mei	116	124	113	124	127	116	124	82	99	100	102	112	100	119	103	117	115	116	125	122	123	139	135	121	113	122				
juni	118	122	116	122	125	111	122	82	115	114	115	105	120	109	114	111	117	114	116	114	115	129	126	114	113	116				

BINNENLANDSE HANDEL EN TOERISME

Omzetcijfers (vervolg)

2.- Indexcijfers van de omzet (vervolg)

MAANDGEMIDDELDEN EN MAANDEN	GROTE WARENHUIZEN MET MENIGVUL- DIGE AFDELINGEN							VERBRUKSCOOPERATIES																
	Reukwaren, toilet	Spelen, speelgoed, sport- en reis- artikelen	Indexcijfers berekend ten gerieve van de dien- sten van de Europese Economische Gemeenschap					Algemeen indexcijfer	Voedingswaren				Andere produkten dan voedingswaren											
			Voedingswaren	Textiel en kledingartike- len met inbegrip van meubileringstextiel	Meubilering* en huis- houdartikelen	Andere artikelen	Bakkerij		Voedingswaren (uitgezonderd bakkerij)	Restaurant	Totaal	Textiel en kledingartikelen	Meubilering	Huishoudelijke artikelen	Andere huishoudartikelen	Tabakswaren, rookartikelen	Boek- en papierhandel	Reukwaren en weeddeartikelen	Fotografische en kinematogra- fische artikelen	Allerlei	Totaal			
1967	130	124	123	110	118	129	115	108	115	110	114	101	94	133	121	125	65	124	129	137	117			
1968	142	140	129	114	126	141	118	110	115	112	114	102	102	145	132	127	60	125	162	154	126			
1969	164	134	141	124	138	155	119	108	115	108	114	100	103	145	136	123	67	117	-	167	129			
1970	197	150	154	133	157	180	121	107	115	110	114	106	103	146	143	118	55	114	-	177	134			
1971	225	184	166	136	165	213	121	109	115	112	114	113	77	127	144	111	48	99	-	182	135			
1971																								
januari	192	75	163	113	136	150	110	99	109	95	107	96	41	89	103	94	46	85	-	167	115			
februari	178	70	154	96	140	137	106	98	101	96	100	98	68	101	123	91	41	85	-	166	119			
maart	197	94	168	114	145	153	122	115	116	116	116	119	85	145	135	104	49	102	-	183	137			
april	215	134	172	145	152	177	122	112	119	114	118	111	80	129	141	109	47	98	-	173	132			
mei	219	146	147	144	156	177	119	106	114	120	113	108	70	117	134	109	47	102	-	185	133			
juni	235	187	156	148	169	203	122	112	115	112	114	107	85	134	141	115	37	101	-	198	139			
juli	258	220	157	147	176	228	116	111	116	111	115	92	77	132	128	108	37	101	-	160	119			
augustus	219	120	155	112	160	225	114	109	111	106	111	86	78	130	128	106	33	93	-	173	121			
september	202	93	157	128	168	203	119	111	105	112	106	127	80	121	190	112	40	90	-	189	148			
oktober	231	156	174	159	173	197	126	111	116	117	116	138	69	138	164	116	48	91	-	190	149			
november	210	518	175	146	164	324	117	101	107	114	107	126	83	123	153	113	63	94	-	179	140			
december	347	394	217	184	244	382	152	120	147	133	143	144	104	167	187	149	85	149	-	217	170			
1972																								
januari	208	89	169	131	156	168	115	96	112	90	110	102	64	129	127	81	41	65	-	186	127			
februari	208	93	171	116	170	165	116	98	111	98	109	89	83	149	139	84	41	71	-	197	130			
maart	243	157	196	151	184	207	130	110	127	102	124	113	101	196	135	92	54	110	-	200	142			
april	232	150	190	136	170	199	118	102	115	106	113	99	80	162	119	90	47	77	-	185	128			
mei	242	188	183	149	189	217	121	105	115	108	114	103	78	155	122	91	37	85	-	205	135			
juni	280	237	189	168	195	248	125	107	121	98	119	98	86	148	130	95	33	82	-	215	139			

Indexcijfers met vaste basis - (basis : maandgemiddelden 1964 = 100)

Indexcijfers met veranderlijke basis - (basis : overeenkomstige maand van vorig jaar = 100)

1971																						
januari	118	115	107	97	105	116	90	96	91	102	92	86	50	65	78	86	85	85	-	91	86	
februari	113	129	106	100	105	120	95	99	94	106	95	103	63	71	92	89	84	83	-	100	96	
maart	108	110	104	94	105	111	103	106	100	109	101	116	91	103	100	90	83	93	-	109	107	
april	110	151	110	113	105	121	104	104	103	108	103	116	83	103	107	94	92	83	-	104	105	
mei	112	136	100	101	101	118	101	103	98	102	99	107	75	101	103	101	110	91	-	106	104	
juni	117	132	113	103	114	125	102	106	100	97	101	111	75	96	103	101	101	89	-	106	104	
juli	120	136	107	111	107	126	104	106	103	96	103	134	82	100	96	94	99	92	-	101	105	
augustus	120	129	113	109	118	126	103	103	101	97	101	128	101	108	106	95	52	90	-	100	106	
september	114	122	108	104	109	121	105	103	101	94	101	118	83	94	148	100	64	89	-	110	113	
oktober	117	114	107	100	101	116	100	97	105	101	104	90	64	90	99	96	101	83	-	100	94	
november	117	117	112	108	103	117	101	101	102	105	102	107	73	78	93	97	125	88	-	102	100	
december	108	113	107	95	99	113	95	97	95	104	96	91	65	65	92	88	84	83	-	105	93	
1972																						
januari	109	119	104	116	115	112	105	97	103	95	102	106	157	145	123	86	89	77	-	112	111	
februari	117	133	111	121	121	120	109	100	111	103	109	90	122	148	113	92	101	84	-	119	109	
maart	123	167	117	133	127	135	106	96	109	88	107	95	118	135	99	88	111	108	-	110	104	
april	108	112	110	94	112	113	96	92	97	93	96	89	100	126	84	82	98	79	-	107	97	
mei	110	129	124	104	121	122	101	98	101	91	101	95	55	133	91	83	79	83	-	111	102	
juni	119	127	122	114	115	122	102	96	105	87	104	91	102	111	93	82	89	81	-	109	100	

BINNENLANDSE HANDEL EN TOERISME
Omzetcijfers (vervolg)
2. Indexcijfers van de omzet (vervolg)

MAANDGEMIDDELDEN EN MAANDEN	KLEINHANDELSONDERNEMINGEN MET BIJHUIZEN (1)								Nieuwe autover- tuigen (basis : ge- middeld maandcijfer 1964 = 100)		VERKOPEN IN ZELFBEDIENING										Algemeen totaal van de verkopen in zelfbediening	
	Algemeen indexcijfer	Totale voedingswaren	Totaal van andere produkten dan voedingswaren	Textiel en kle- dingsartikelen			Andere produkten	Hoeveelheid	Waarde	Verkopen in supermarkten				Totaal verkoop in supermarkten								
				Totaal	waaronder					Bederfelijke voedingswaren	Niet bederfelijke voedingswaren en diverse produkten	Totaal	Kleine en middelgrote ondernemingen van supermarkten	Grote distributie- ondernemingen (2)	Totaal	Kleine en middelgrote ondernemingen van supermarkten	Grote distributie- ondernemingen (2)					
					Textiel- en kledingstukken	Schoenen												Kleine en middelgrote ondernemingen van supermarkten	Grote distributie- ondernemingen (2)	Kleine en middelgrote ondernemingen van supermarkten	Grote distributie- ondernemingen (2)	
Index met vaste basis - (Basis : maandgemiddelde 1964 = 100)																						
1967	144	156	128	126	118	145	133	119	123	160	177	171	143	186	171	150	182	171	197	150	186	176
1968	179	194	160	166	171	151	150	134	140	181	224	210	161	228	204	170	226	207	258	170	235	216
1969	220	247	185	195	209	157	168	155	163	225	289	265	199	303	260	210	297	262	341	210	308	276
1970	265	308	209	222	239	173	190	150	162	272	370	331	234	398	328	250	385	329	432	250	297	347
1971	318	394	220	238	250	203	194	132	147	322	484	420	285	537	427	301	512	424	585	301	531	452
januari	276	363	161	179	197	128	136	112	129	278	451	382	231	487	374	250	470	378	479	250	473	395
februari	253	335	145	150	164	107	138	104	118	280	436	374	232	409	339	252	422	351	495	252	441	376
maart	293	371	191	204	221	156	172	166	189	313	474	411	259	496	392	281	486	400	488	281	487	416
april	319	379	241	291	295	279	171	149	170	331	484	424	282	515	414	303	500	418	553	303	514	442
mei	308	371	225	261	259	266	176	138	155	308	449	394	277	496	401	291	474	398	566	291	498	427
juni	317	396	215	230	232	227	193	174	196	320	476	415	285	530	423	300	505	419	614	300	534	453
juli	320	408	205	212	218	194	193	138	155	343	481	427	325	552	454	333	519	442	669	333	559	481
augustus	295	386	177	161	171	133	197	103	109	323	462	407	292	509	415	305	487	412	589	305	514	442
september	318	386	229	236	243	214	218	127	140	319	470	411	288	523	421	301	499	416	581	301	520	445
oktober	363	421	288	327	356	246	231	122	134	334	520	446	290	582	454	308	553	450	626	308	572	481
november	333	399	247	278	292	238	202	121	132	325	491	425	288	579	451	303	538	439	606	303	556	468
december	425	510	315	323	350	246	301	133	142	395	609	524	371	767	593	381	694	562	757	381	710	596
1972	310	400	199	213	242	136	178	158	195	320	516	438	252	572	432	280	546	435	561	280	551	457
januari	307	400	193	187	212	122	185	169	207	322	518	440	249	573	431	279	548	435	568	279	554	459
februari	361	449	247	304	320	257	194	204	252	362	571	488	281	682	507	315	631	499	664	315	641	528
maart	344	341	232	275	296	217	189	169	209	351	567	481	273	654	492	306	620	488	633	306	624	514
april	356	438	248	285	300	243	207	190	235	352	558	477	285	678	506	313	623	493	661	313	634	522
mei	371	453	262	281	290	253	232	224	274	366	582	497	294	703	525	324	648	513	715	324	666	547

Indexcijfers met veranderlijke basis-(overeenkomstige maand van vorig jaar = 100)

1971	117	129	94	98	97	102	87	89	93	107	127	120	112	137	129	110	133	125	130	110	132	126
januari	118	125	100	103	100	116	95	72	76	114	132	125	121	122	121	118	124	123	144	118	131	127
februari	118	126	102	99	99	102	107	104	110	118	134	129	122	130	127	120	132	128	123	120	129	127
maart	123	126	116	121	117	134	108	88	92	121	130	127	129	139	136	125	135	132	134	125	135	132
april	121	125	113	115	108	144	111	94	97	112	126	121	120	131	127	117	129	125	129	117	129	125
mei	127	134	113	115	111	125	111	98	103	124	140	135	122	143	136	123	142	136	141	123	142	137
juni	124	133	105	105	105	106	104	89	92	123	137	133	132	143	139	128	141	136	143	128	141	138
juli	122	127	109	110	107	125	106	88	88	119	130	126	126	136	133	123	133	130	140	123	135	132
augustus	122	130	108	107	102	127	109	100	100	122	132	129	127	139	135	125	136	132	142	125	138	134
september	118	127	105	104	103	104	110	76	78	120	125	123	115	133	127	117	130	125	137	117	131	128
oktober	121	129	109	109	104	133	109	83	85	125	130	128	116	140	132	120	135	130	141	120	137	132
november	113	125	94	101	102	94	85	79	76	120	128	125	115	129	125	117	129	125	125	117	128	125
december	113	110	124	119	123	107	130	141	151	115	114	115	109	117	116	112	116	115	117	112	117	116
1972	122	119	133	125	129	114	135	163	176	115	119	118	107	140	130	111	130	124	125	111	126	122
januari	123	121	129	149	145	165	113	123	133	116	120	119	109	137	129	112	130	125	136	112	132	127
februari	108	114	96	95	100	78	110	113	123	106	117	114	97	129	119	101	124	117	114	101	121	116
maart	116	118	110	109	116	91	118	138	152	114	124	121	103	136	126	108	131	124	117	108	127	122
april	117	115	122	122	125	112	120	129	139	114	122	120	103	133	124	108	128	122	116	108	125	121

(1) Ondernemingen die ten minste vijf kleinhandelsinrichtingen bezitten.

(2) Deze rubriek bevat de grote ondernemingen van supermarkten; de inrichtingen die afhangen van de grote warenhuizen, de verbruikscöoperaties en de kleinhandelsondernemingen met bijhuizen, voeding.

BINNENLANDSE HANDEL EN TOERISME

Omzetcijfers (vervolg)

2. Indexcijfers van de omzet (vervolg)

MAANDGEMIDDELDEN EN MAANDEN	KLEINE DETAILHANDELSONDERNEMINGEN (1)					GROTE WARENHUIZEN MENIGVULDIGE AFDELINGEN					VERBRUIKSCOOPERATIES				
	Voedings- middelen en tabak	Textiel en kle- dings- artikelen (5)	Meubi- lerings- en huis- houd- artikelen	Overige artikelen	Totaal	Voedings- middelen	Textiel en kle- dings- artikelen (5)	Meubi- lerings- en huis- houd- artikelen	Overige artikelen	Totaal	Voedings- middelen	Textiel en kle- dings- artikelen (5)	Meubi- lerings- en huis- houd- artikelen	Overige artikelen	Totaal

Indexcijfers met vaste basis - (Basis : maandgemiddelden 1966 = 100)

1967	105	99	103	102	103	106	99	101	105	103	103	101	104	103	103
1968	109	104	114	113	109	111	103	107	115	108	103	103	113	113	105
1969	114	117	128	126	119	121	112	118	126	118	103	101	115	119	106
1970	120	123	138	137	126	133	120	134	147	131	103	107	119	123	108
1971	116	129	174	145	132	143	123	141	174	140	102	113	110	123	108
1970															
januari	113	91	115	120	111	131	105	110	105	115	105	113	106	124	109
februari	107	78	109	122	105	125	87	114	94	105	95	95	115	113	100
maart	116	117	122	133	121	140	109	118	113	121	103	103	112	118	106
april	117	131	129	140	126	134	116	124	119	124	103	97	110	117	105
mei	122	139	128	129	127	126	129	133	123	128	103	101	107	119	106
juni	124	136	132	133	129	119	129	127	132	126	102	97	118	126	107
juli	118	122	133	134	124	126	119	141	149	130	100	69	110	111	100
augustus	120	94	129	130	118	118	93	115	146	113	99	68	97	120	99
september	119	116	143	137	125	125	111	132	137	124	95	108	108	120	101
oktober	122	142	148	146	135	141	144	146	138	143	101	155	133	130	113
november	120	132	149	138	130	135	123	135	226	144	94	118	134	121	104
december	138	175	222	182	166	176	176	210	277	197	135	159	178	153	143
1971															
januari	104	87	103	106	101	140	102	116	122	120	97	97	74	112	98
februari	102	74	122	122	105	133	86	119	112	111	90	99	93	111	95
maart	111	111	152	156	126	145	103	123	125	123	104	120	110	123	109
april	115	155	162	146	136	148	131	130	144	138	106	112	110	119	109
mei	120	154	167	140	136	127	130	133	145	132	102	108	102	125	106
juni	122	132	184	158	140	134	133	144	166	141	103	107	111	132	109
juli	117	133	180	144	134	135	133	150	187	145	103	92	102	110	104
augustus	116	97	176	139	126	134	101	136	184	130	100	87	102	117	102
september	117	127	196	159	139	135	116	143	166	135	96	128	133	127	107
oktober	119	161	194	146	142	150	143	148	161	149	104	139	119	128	113
november	116	142	190	149	137	151	132	140	265	159	96	127	116	123	105
december	133	178	258	177	167	187	166	208	312	202	129	145	144	153	136
1972															
januari	114	108	166	150	128	145	118	133	138	133	99	103	103	128	103
februari	115	102	180	158	131	147	105	145	135	130	98	89	116	135	103
maart	127	163	207	183	157	169	137	157	169	156	112	114	122	139	116
april	124	159	201	166	150	163	123	145	163	146	102	100	105	128	105
mei	129	162	217	182	159	157	135	162	177	153	103	104	106	141	108
juni	133	159	232	196	165	163	151	166	203	166	107	98	112	147	112

(1) Voor 1972 gaat het om voorlopige cijfers.

(5) Met inbegrip van meubileringstextiel.

BINNENLANDSE HANDEL EN TOERISME

Omzetcijfers (vervolg)

2. - Indexcijfers van de omzet (vervolg)

MAANDGEMIDDELDEN EN MAANDEN	KLEINHANDELSONDERNEMINGEN MET TEN MINSTE VIJF VESTIGINGEN				Super- markten (2)	TOTALE KLEINHANDEL (1)					
	Voedings- middelen	Textiel en kledings- artikelen (5)	Overige artikelen	Totaal	Totaal	Voedings- middelen (4)	Textiel en kledings- artikelen (5)	Meuble- rings en huishoud- artikelen	Overige artikelen	TOTAAL	
										Waarde	Hoeveel- heid (3)
1967	116	110	112	114	116	106	100	103	103	104	102
1968	145	144	126	141	131	111	106	114	114	111	107
1969	184	169	142	173	162	118	120	128	127	122	114
1970	229	192	160	209	193	128	128	140	140	133	120
1971	293	206	163	251	232	133	137	171	150	143	125
1970											
januari	210	159	132	185	176	122	98	116	121	117	107
februari	199	126	122	170	165	115	83	111	121	110	100
maart	219	178	135	195	181	125	121	123	133	126	115
april	224	208	134	205	186	126	135	129	139	132	120
mei	222	196	133	201	192	129	142	129	130	132	120
juni	219	174	146	197	188	130	138	133	135	133	121
juli	228	174	156	204	200	126	125	136	137	130	118
augustus	225	127	157	191	191	128	98	130	133	124	112
september	222	191	168	206	186	126	121	144	140	131	118
oktober	247	274	177	242	203	132	152	151	148	143	129
november	231	221	156	217	195	129	138	149	145	137	123
december	304	279	298	297	250	153	183	226	196	177	159
1971											
januari	270	155	115	217	193	120	95	106	110	113	100
februari	250	130	116	199	194	117	82	123	123	114	101
maart	276	177	145	231	217	127	118	150	154	136	120
april	282	252	144	252	233	132	162	160	148	146	129
mei	276	226	148	243	224	133	159	163	142	145	128
juni	295	200	162	250	231	138	139	179	160	150	132
juli	304	183	163	252	256	134	139	177	150	146	127
augustus	287	140	165	233	235	132	103	173	146	136	118
september	287	204	183	251	232	133	135	192	162	148	129
oktober	313	284	194	286	238	137	170	191	152	155	134
november	297	241	170	263	234	133	150	185	159	149	129
december	380	280	253	336	294	158	187	253	193	184	158
1972 (1)											
januari	298	185	149	245	216	131	116	163	151	138	119
februari	298	162	156	242	215	132	109	176	157	141	120
maart	334	263	163	285	242	147	169	200	181	167	143
april	321	238	159	271	236	142	163	193	167	159	136
mei	326	247	174	281	241	147	167	209	182	168	143
juni	337	244	195	293	250	151	166	223	196	175	148

Indexcijfers met vaste basis - (basis : maandgemiddelden 1966 = 100)

(1) Voor 1972 gaat het om voorlopige cijfers.

(2) Kleine en middelgrote ondernemingen van supermarkten, met gehele of gedeeltelijke zelfbediening.

(3) Waardeindexcijfers gedeeld door het algemene indexcijfer van de consumptieprijsen waaruit de diensten werden verwijderd.

(4) Met inbegrip van tabak, maar alleen voor de kleine detailhandelsondernemingen.

(5) Met inbegrip van meubileringstextiel.

BINNENLANDSE HANDEL EN TOERISME (vervolg)

Toerisme en hotelwezen : Aantal overnachtingen (1)

1. Evolutie in de tijd

Maandgemiddelden en maanden	Kuststreek	Kunsthistorische steden	Ardennen en Maasstreek	Kempen	Andere toeristische gemeenten	Totaal	Landen van gewone verblijfplaats (2)					
							België	Frankrijk	Nederland	Verenigd Koninkrijk	Bondsrepubliek Duitsland	V.S.A.
1966	1 311 549	244 081	233 943	92 683	88 823	1 971 078	1 447 765	106 611	90 720	117 415	71 545	33 761
1967	1 292 354	247 902	254 110	104 737	99 002	2 098 104	1 552 205	109 654	105 328	114 132	72 453	39 723
1968	1 378 422	235 025	257 354	116 234	96 412	2 083 448	1 559 980	101 305	114 816	98 173	71 600	35 293
1969	1 402 774	238 360	275 552	113 574	136 303	2 166 563	1 619 494	89 308	134 107	99 150	76 280	38 631
1970	1 425 825	247 246	294 471	135 534	132 856	2 235 932	1 661 818	91 527	132 197	108 934	87 404	42 532
1971	1 433 600	243 875	316 121	155 749	139 064	2 288 412	1 682 154	100 420	146 579	100 285	99 388	43 728
januari *	77 961	175 977	60 017	18 294	51 390	383 639	194 703	34 176	20 368	18 640	25 125	23 596
februari *	84 312	176 544	58 006	19 964	50 681	389 507	1 196 441	37 224	20 676	19 893	23 689	25 018
maart *	97 829	206 860	67 738	24 437	56 249	453 113	222 627	40 772	23 640	26 902	32 271	27 774
april *	1 205 194	242 165	142 367	34 106	70 637	1 694 469	1 238 647	106 685	38 995	120 052	58 337	34 137
mei *	1 028 198	281 149	344 202	160 433	169 649	1 983 631	1 384 187	102 993	131 179	108 090	88 135	49 292
juni *	1 899 334	287 038	309 315	156 163	149 905	2 801 755	1 995 202	104 648	180 539	164 354	148 436	62 396
juli *	5 855 725	314 909	1 368 943	881 838	460 072	8 881 487	6 882 021	191 673	923 988	234 024	361 637	84 141
augustus *	4 908 222	322 180	908 562	428 288	370 194	6 937 446	5 553 185	328 490	251 817	244 835	255 689	71 992
september *	1 153 548	297 083	217 941	70 091	115 178	1 853 841	1 255 804	106 370	60 332	142 555	94 045	61 627
oktober *	241 134	251 046	107 100	26 536	60 056	685 872	373 583	48 327	36 180	47 776	43 729	38 576
november *	187 700	195 935	72 393	22 636	49 976	519 640	303 329	39 414	23 449	23 960	30 315	21 965
december *	211 988	167 128	85 694	18 840	50 967	534 617	340 050	32 250	28 133	22 140	24 776	19 507
1972												
januari *	76 825	171 901	60 568	18 345	46 081	373 720	185 316	30 960	18 101	23 607	25 321	22 444
februari *	83 588	174 692	47 904	18 531	50 611	375 326	179 557	33 528	22 461	20 640	26 007	22 899
maart *	393 247	209 138	83 619	24 870	56 532	767 406	500 309	57 615	25 031	32 346	43 673	26 240
april *	764 067	249 600	133 091	30 276	60 425	1 237 459	821 973	92 237	39 081	101 756	53 841	32 728
mei *	1 009 749	276 976	314 632	126 288	152 461	1 880 106	1 296 551	106 797	103 040	128 675	77 157	53 208
juni *	1 588 359	277 933	332 212	138 179	155 277	2 491 960	1 740 367	85 984	163 887	138 777	163 533	59 898

(1) In deze tabel zijn de overnachtingen op kampeerterrainen inbegrepen.

(2) Deze cijfers zijn reeds begrepen in de kolom "totaal".

BINNENLANDSE HANDEL EN TOERISME (vervolg)

Toerisme en hotelwezen : aantal overnachtingen (vervolg)

2. Algemene resultaten volgens toeristische streek - juni 1972 (vervolg)

LAND VAN GEWONE VERBLIJFPLAATS	Erkende hotels	Niet erkende inrichtingen	Inrichtingen voor sociaal toerisme	Kuurinrichtingen	Vakantie kolonies	Gemeubelde kamers, villa's, appartementen, betalende gasten	Camping	Totaal
HET RIJK								
Bondsrepubliek Duitsland	51 848	11 481	12 887	257	2 500	72 838	11 722	163 533
Verenigd Koninkrijk	114 611	7 829	2 421	30	1 180	2 057	10 649	138 777
Spanje	4 926	3 889	224	-	307	159	100	9 605
Frankrijk	32 078	7 538	3 236	307	343	33 949	8 533	85 984
Italië	16 132	1 981	97	30	2 342	47	637	21 266
Luxemburg (G.H.)	5 806	649	226	30	1 325	11 711	845	20 592
Nederland	30 636	6 362	8 682	30	10 056	28 771	79 350	163 887
Andere landen uit Europa	33 410	6 230	1 868	151	649	1 251	3 668	47 227
Azië	7 054	671	642	30	-	411	105	8 913
Republiek van de Zaïre	1 124	134	110	-	176	1 029	4	2 577
Andere landen uit Afrika	4 379	1 167	444	-	60	188	316	6 554
Verenigde Staten van Noord-Amerika	51 058	2 358	3 915	-	30	156	2 381	59 898
Andere landen uit Amerika	13 855	1 263	1 615	-	660	259	1 252	18 904
Oceanië	1 655	143	310	-	-	87	1 642	3 837
Vaderlandlozen	39	-	-	-	-	-	-	39
Totaal buitenland :	368 611	51 695	36 677	865	19 628	152 913	121 204	751 593
België :	152 201	52 200	188 326	57 377	138 784	805 939	345 540	1 740 367
Algemeen totaal :	520 812	103 345	225 003	58 242	158 412	958 852	466 744	2 491 960

KUSTSTREEK

Bondsrepubliek Duitsland	15 641	5 608	8 466	-	2 500	72 580	5 411	110 206
Verenigd Koninkrijk	75 233	4 487	425	30	1 180	2 044	4 973	88 372
Spanje	314	29	10	-	67	134	16	570
Frankrijk	3 024	1 101	338	132	313	33 752	3 233	41 893
Italië	4 697	143	11	30	1 806	45	212	6 944
Luxemburg (G.H.)	4 314	480	188	-	1 205	11 711	656	18 554
Nederland	6 256	409	696	-	725	28 368	3 090	39 544
Andere landen uit Europa	2 114	434	447	30	409	1 118	533	5 085
Azië	136	7	27	-	-	406	29	605
Republiek van de Zaïre	10	17	-	-	176	1 029	-	1 232
Andere landen uit Afrika	148	37	2	-	-	174	1	362
Verenigde Staten van Noord-Amerika	1 875	56	302	-	30	156	197	2 616
Andere landen uit Amerika	312	49	156	-	600	254	156	1 527
Oceanië	57	-	25	-	-	87	35	204
Vaderlandlozen	-	-	-	-	-	-	-	-
Totaal buitenland :	114 131	12 857	11 093	222	9 011	151 858	18 542	317 714
België :	82 447	20 965	113 093	22 061	109 222	798 329	124 528	1 270 645
Algemeen totaal :	196 578	33 822	124 186	22 283	118 233	950 187	143 070	1 588 359

KUNSTHISTORISCHE STEDEN

Bondsrepubliek Duitsland	28 300	2 851	2 978	-	-	3	514	34 646
Verenigd Koninkrijk	30 489	2 377	1 384	-	-	12	1 546	35 808
Spanje	4 138	3 534	198	-	-	-	6	7 876
Frankrijk	22 186	3 236	1 880	-	-	16	536	27 854
Italië	10 239	867	69	-	-	2	21	11 198
Luxemburg (G.H.)	1 254	105	27	-	-	-	-	1 386
Nederland	11 321	1 711	972	-	-	53	1 208	15 265
Andere landen uit Europa	27 541	4 307	787	-	-	2	495	33 132
Azië	6 716	527	496	-	-	5	21	7 765
Republiek van de Zaïre	1 081	104	108	-	-	-	-	1 293
Andere landen uit Afrika	3 894	895	376	-	-	-	39	5 204
Verenigde Staten van Noord-Amerika	40 766	1 890	3 224	-	-	-	530	46 410
Andere landen uit Amerika	11 281	1 017	1 286	-	-	5	146	13 735
Oceanië	1 480	99	256	-	-	-	514	2 349
Vaderlandlozen	39	-	-	-	-	-	-	39
Totaal buitenland :	200 725	23 520	14 041	-	-	98	5 576	243 960
België :	15 733	14 715	603	211	-	247	2 464	33 973
Algemeen totaal :	216 458	38 235	14 644	211	-	345	8 040	277 933

BINNENLANDSE HANDEL EN TOERISME (vervolg)

Toerisme en hotelwezen : aantal overnachtingen (vervolg)

2. Algemene resultaten volgens toeristische streek juni 1972 (vervolg)

Land van gewone verblijfplaats	Erkende hotels	Niet erkende inrichtingen	Inrichtingen voor sociaal toerisme	Kuurinrichtingen	Vakantiekolonies	Gemeubelde kamers, villa's, appartementen, betalende gasten	Camping	Totaal
MAAS EN ARDENNEN								
Bondsrepubliek	3 234	949	907	227	-	-	1 438	6 755
Duitsland	6 105	129	258	-	-	1	1 172	7 665
Verenigd Koninkrijk	163	152	13	-	240	25	50	643
Spanje	3 498	1 250	655	2	30	76	1 488	6 999
Frankrijk	321	146	17	-	528	-	212	1 224
Italië	146	14	11	-	120	-	181	472
Luxemburg (G.H.)	9 534	1 211	4 474	-	-	350	20 867	36 436
Nederland	1 261	255	315	1	240	35	792	2 899
Andere landen uit Europa	44	1	112	-	-	-	15	172
Azië	3	-	2	-	-	-	-	5
Republiek van de Zaïre	79	31	28	-	60	14	10	222
Andere landen uit Afrika	-	-	-	-	-	-	-	-
Verenigde Staten van Noord-Amerika	1 264	77	187	-	-	-	492	2 020
Andere landen uit Amerika	353	41	103	-	60	-	220	777
Oceanië	78	3	16	-	-	-	20	117
Vaderlandlozen	-	-	-	-	-	-	-	-
Totaal buitenland :	26 083	4 259	7 098	230	1 278	501	26 957	66 406
België :	41 174	8 741	54 944	28 004	22 858	6 571	103 514	265 806
Algemeen totaal :	67 257	13 000	62 042	28 234	24 136	7 072	130 471	332 212

KEMPEN

Bondsrepubliek	810	289	108	-	-	91	769	2 067
Duitsland	169	57	60	-	-	-	209	495
Verenigd Koninkrijk	14	14	-	-	-	1	1	29
Spanje	404	72	1	-	-	-	52	529
Frankrijk	70	266	-	-	-	-	25	361
Italië	6	-	-	-	-	-	4	10
Luxemburg (G.H.)	1 261	391	1 588	30	-	-	50 124	53 424
Nederland	469	400	28	-	-	-	170	1 067
Andere landen uit Europa	18	4	2	-	-	-	18	42
Azië	-	-	-	-	-	-	-	-
Republiek van de Zaïre	11	1	-	-	-	-	-	12
Andere landen uit Afrika	-	-	-	-	-	-	-	-
Verenigde Staten van Noord-Amerika	272	11	120	-	-	-	35	438
Andere landen uit Amerika	47	61	33	-	-	-	9	150
Oceanië	1	-	6	-	-	-	29	36
Vaderlandlozen	-	-	-	-	-	-	-	-
Totaal buitenland :	3 582	1 566	1 946	30	-	91	51 445	58 660
België :	4 714	1 578	14 009	2 563	5 870	152	50 633	79 519
Algemeen totaal :	8 296	3 144	15 955	2 539	5 870	243	102 078	138 179

ANDERE TOERISTISCHE GEMEENTEN

Bondsrepubliek	3 863	1 784	428	30	-	164	3 590	9 859
Duitsland	2 615	779	294	-	-	-	2 749	6 437
Verenigd Koninkrijk	297	160	3	-	-	-	27	487
Spanje	2 966	1 879	362	173	-	105	3 224	8 709
Frankrijk	805	559	-	-	8	-	167	1 539
Italië	86	50	-	30	-	-	4	170
Luxemburg (G.H.)	2 234	2 640	952	-	9 331	-	4 061	19 218
Nederland	2 025	834	291	120	-	96	1 678	5 044
Andere landen uit Europa	140	132	5	30	-	-	22	329
Azië	30	13	-	-	-	-	4	47
Republiek van de Zaïre	247	203	38	-	-	-	266	754
Andere landen uit Afrika	-	-	-	-	-	-	-	-
Verenigde Staten van Noord-Amerika	6 881	324	82	-	-	-	1 127	8 414
Andere landen uit Amerika	1 862	95	37	-	-	-	721	2 715
Oceanië	39	41	7	-	-	-	1 044	1 131
Vaderlandlozen	-	-	-	-	-	-	-	-
Totaal buitenland :	24 090	9 493	2 499	383	9 339	365	18 684	64 853
België :	8 133	6 201	5 677	4 538	834	640	64 401	90 424
Algemeen totaal :	32 223	15 694	8 176	4 921	10 173	1 005	83 085	155 277

HANDELSREGISTER

1. Inschrijvingen en schrappingen (1)

a) Indeling van de ondernemingen naar het aantal vestigingen die er deel van uitmaken

	A. Natuurlijke personen										Ingeschr. (geschrapte) vestigingen die tot bestaande ondernemingen behoren bij het begin van de maand der inschrijving (op het einde van de maand van de schrapping) van deze vestiging(en)		TOTAAL	
	ONDERNEMINGEN MET													
	1 vestiging		2 vestigingen		3 vestigingen		4 vestigingen		5 vestigingen en meer					
	Inschrijvingen	Schrappingen	Inschrijvingen	Schrappingen	Inschrijvingen	Schrappingen	Inschrijvingen	Schrappingen	Inschrijvingen	Schrappingen	Inschrijvingen	Schrappingen	Inschrijvingen	Schrappingen
AANTAL ONDERNEMINGEN														
Toestand op 1.3.1966	42 914		663		24		4		8				43 613	
1967	30 991	8 241	381	108	28	3	6	1	7	4	-	-	31 413	8 357
1968	32 581	9 614	353	117	10	4	1	-	1	-	-	-	32 946	9 735
1969	31 228	11 670	392	366	26	2	3	6	6	3	-	-	31 655	12 047
Toestand op 1.1.1970	116 374		3 193		187		44		29				119 827	
1970	30 879	10 412	374	312	15	10	4	5	4	3	-	-	31 276	10 742
Toestand op 1.1.1971	149 695		4 589		313		70		44				154 711	
1971 januari	3 625	1 647	43	37	-	2	1	1	-	-	-	-	3 669	1 687
februari	3 010	1 114	32	31	3	1	4	-	1	-	-	-	3 050	1 146
maart	3 214	953	35	22	2	2	-	-	-	-	-	-	3 251	977
april	2 493	1 043	38	41	2	1	-	2	-	-	-	-	2 533	1 087
mei	2 442	1 055	29	51	-	2	-	-	-	-	-	-	2 472	1 108
juni	2 108	912	24	32	3	3	-	-	-	1	-	-	2 135	948
juli	1 104	1 391	15	41	1	4	-	-	-	-	-	-	1 120	1 436
augustus	2 835	593	29	26	2	1	2	1	1	-	-	-	2 869	621
september	2 293	1 249	30	29	1	2	-	-	1	-	-	-	2 325	1 280
oktober	2 084	1 264	18	35	-	3	-	-	1	-	-	-	2 103	1 302
november	2 319	1 024	34	29	2	1	-	-	-	-	-	-	2 355	1 054
december	2 413	1 266	34	40	4	3	-	-	1	-	-	-	2 452	1 309
1971	29 940	13 511	361	414	20	25	8	4	5	1	-	-	30 334	13 955
Toestand op 1.1.1972	177 083		5 971		458		103		79				183 694	
1972 januari	3 052	513	59	12	-	1	-	-	1	-	-	-	3 112	526
februari	2 740	872	48	37	1	2	1	-	-	-	-	-	2 790	911
maart	2 275	946	34	38	-	2	1	-	1	1	-	-	2 311	987
april	2 464	1 124	42	35	-	2	1	1	1	-	-	-	2 508	1 162
AANTAL VESTIGINGEN														
Toestand op 1.3.1966	42 914		1 326		72		16		51				44 379	
1967	30 991	8 241	762	216	84	9	24	4	62	32	761	197	32 684	8 699
1968	32 581	9 614	706	234	30	12	4	-	11	-	1 458	425	34 790	10 285
1969	31 228	11 670	784	732	78	6	12	24	36	23	1 388	462	33 526	12 917
Toestand op 1.1.1970	116 374		6 386		561		176		469				123 966	
1970	30 879	10 412	748	624	45	30	16	20	29	22	1 499	661	33 216	11 769
Toestand op 1.1.1971	149 695		9 178		939		280		559				160 651	
1971 januari	3 625	1 647	86	74	-	6	4	4	-	-	153	32	3 868	1 763
februari	3 010	1 114	64	62	9	3	16	-	11	-	181	123	3 291	1 302
maart	3 214	953	70	44	6	6	-	-	-	-	288	80	3 578	1 083
april	2 493	1 043	76	82	6	3	-	8	-	-	73	58	2 648	1 194
mei	2 442	1 055	51	102	-	6	-	-	7	-	146	58	2 653	1 221
juni	2 108	912	48	64	9	9	-	-	-	10	209	47	2 374	1 042
juli	1 104	1 391	30	82	3	12	-	-	-	-	-	67	1 137	1 552
augustus	2 835	593	58	52	6	3	8	4	7	-	64	48	2 978	700
september	2 293	1 249	60	58	3	6	-	-	7	-	206	69	2 569	1 382
oktober	2 084	1 264	36	70	-	9	-	-	4	-	4	56	2 128	1 399
november	2 319	1 024	68	58	6	3	-	-	-	-	416	61	2 809	1 146
december	2 413	1 266	68	80	12	9	-	-	11	-	80	67	2 593	1 422
1971	29 940	13 511	722	828	60	75	32	16	43	10	1 829	766	32 626	15 206
Toestand op 1.1.1972	177 083		11 942		1 374		412		803				191 614	
1972 januari	3 052	513	118	24	-	3	-	-	5	-	186	51	3 361	591
februari	2 740	872	96	74	3	6	4	-	-	-	176	72	3 019	1 024
maart	2 275	946	68	76	-	6	4	-	5	13	133	66	2 485	1 107
april	2 464	1 124	84	70	-	6	4	4	5	-	160	43	2 717	1 247

(1) Voor de interpretatie van de hier gepubliceerde cijfers, zie maandschrift "Handel en vervoer" nr - mei 1967 blz. 23.

HANDELSREGISTER (vervolg)

1) Inschrijvingen en schrappingen (1) (vervolg)

a) Indeling van de ondernemingen naar het aantal vestigingen die er deel van uitmaken (vervolg)

B. Rechtspersonen																
ONDERNEMINGEN MET												Ingeschr. (geschrapt) vestigingen die tot bestaande ondernemingen behoren bij het begin van de maand der inschrijvingen (op het einde van de maand der schrappingen) van deze vestigingen)	Totaal		Algemeen totaal natuurlijke personen + rechtspersonen	
1 vestiging		2 vestigingen		3 vestigingen		4 vestigingen		5 vestigingen en meer								
Inschrijvingen	Schrappingen	Inschrijvingen	Schrappingen	Inschrijvingen	Schrappingen	Inschrijvingen	Schrappingen	Inschrijvingen	Schrappingen	Inschrijvingen	Schrappingen					

AANTAL ONDERNEMINGEN

Toestand op 1.3.1966	4	301	166	30	-	13	-	15	-	-	-	4	525	48	138
1967	3 515	175	97	4	12	-	5	-	4	1	-	3 453	180	34 846	8 537
1968	3 038	219	97	1	9	1	3	-	4	-	-	3 151	221	36 097	9 956
1969	3 869	267	146	5	20	-	16	1	23	3	-	4 074	276	35 729	12 323
Toestand op 1.1.1970	20	713	1 035	188	156	207	-	22	299	142	126				
1970	4 050	401	187	26	46	5	16	4	24	5	-	4 323	441	35 599	11 183
Toestand op 1.1.1971	36	990	2 115	430	260	440	-	40	235	194	946				
1971 januari	372	40	12	2	3	-	-	2	-	-	-	389	42	4 058	1 729
februari	406	44	20	5	4	-	-	5	-	-	-	435	49	3 485	1 195
maart	557	59	20	2	5	1	4	2	5	-	-	591	64	3 842	1 041
april	408	46	11	3	2	-	4	-	1	1	-	426	50	2 959	1 137
mei	392	78	16	5	3	-	-	-	1	1	-	412	84	2 884	1 192
juni	333	47	8	4	2	1	1	-	4	1	-	348	53	2 483	1 001
juli	83	42	7	3	2	1	1	2	1	2	-	94	50	1 214	1 486
augustus	331	15	5	-	5	-	2	-	1	-	-	344	15	3 213	636
september	305	46	16	4	3	1	1	-	4	2	-	329	53	2 654	1 333
oktober	340	85	13	3	6	-	1	-	1	-	-	361	88	2 464	1 390
november	475	30	19	5	4	1	-	-	-	1	-	498	37	2 853	1 091
december	512	80	15	2	5	1	2	-	1	1	-	534	84	2 986	1 393
1971	4 514	612	162	38	44	6	16	5	25	8	-	4 761	669	35 095	14 624
Toestand op 1.1.1972	48	289	2 851	636	328	634	-	52	738	236	432				
1972 januari	441	30	15	2	4	-	3	-	2	-	-	465	32	3 577	558
februari	632	51	19	2	6	-	2	-	1	-	-	660	53	3 450	964
maart	526	58	15	5	1	-	1	-	1	-	-	544	63	2 855	1 050
april	522	42	8	1	2	1	-	1	1	-	-	533	45	3 041	1 207

AANTAL VESTIGINGEN

Toestand op 1.3.1966	4	301	332	90	52	127	-	4	902	49	281					
1967	3 315	175	198	38	36	-	20	-	33	100	177	28	3 775	221	36 459	8 920
1968	3 038	219	194	2	27	3	12	-	32	-	465	177	3 768	401	38 558	10 686
1969	3 869	267	292	10	60	-	64	4	205	19	657	107	5 147	407	38 673	13 324
Toestand op 1.1.1970	20	713	2 070	564	624	4 725	-	28	696	152	662					
1970	4 050	401	374	52	138	15	64	16	190	44	1 086	182	5 902	710	39 118	12 479
Toestand op 1.1.1971	36	990	4 230	1 290	1 040	12 095	-	55	645	216	296					
1971 januari	372	40	24	4	9	-	-	17	-	106	9	528	53	4 396	1 816	
februari	406	44	40	10	12	-	-	50	-	131	48	639	102	3 930	1 404	
maart	557	59	40	4	15	3	16	8	41	-	216	26	885	100	4 463	1 183
april	408	46	22	6	6	-	16	-	6	6	48	26	506	84	3 154	1 278
mei	392	78	32	10	9	-	-	-	5	4	106	27	544	119	3 197	1 340
juni	333	47	16	8	6	3	4	-	20	5	125	19	504	82	2 878	1 124
juli	83	42	14	6	6	3	4	8	6	19	-	8	113	86	1 250	1 638
augustus	331	15	10	-	15	-	8	-	6	-	57	5	427	20	3 405	720
september	305	46	32	8	9	3	4	-	39	21	398	31	787	109	3 356	1 491
oktober	340	85	26	6	18	-	4	-	48	-	36	33	472	124	2 600	1 523
november	475	30	38	10	12	3	-	-	-	19	127	24	652	86	3 461	1 232
december	512	80	30	4	15	3	8	-	-	9	117	25	682	121	3 275	1 543
1971	4 514	612	324	76	132	18	64	20	238	79	1 467	281	6 739	1 086	39 365	16 292
Toestand op 1.1.1972	48	289	5 702	1 908	1 312	15 824	-	73	035	264	649					
1972 januari	441	30	30	4	12	-	12	-	53	-	95	22	4 004	56	7 365	647
februari	632	51	38	4	18	-	8	-	9	-	118	36	823	91	3 842	1 115
maart	526	58	30	10	3	-	4	-	32	-	148	23	743	91	3 228	1 198
april	522	42	16	2	6	3	-	4	7	-	62	12	613	63	3 330	1 310

(1) Voor de interpretatie van de hier gepubliceerde cijfers, zie maandschrift "Handel en Vervoer" nr 5 - mei 1967, blz. 23.

HANDELSREGISTER (vervolg)

1. Inschrijvingen en schrappingen (1) (vervolg)

b) Spreiding van de inrichtingen volgens de nationaliteit

	A. Natuurlijke personen													
	België		West-Duitsland		Frankrijk		Italië		G.H. Luxemburg		Nederland		Totaal Euromarkt	
	Inschrij- vingen	Schrap- pingen	Inschrij- vingen	Schrap- pingen	Inschrij- vingen	Schrap- pingen	Inschrij- vingen	Schrap- pingen	Inschrij- vingen	Schrap- pingen	Inschrij- vingen	Schrap- pingen	Inschrij- vingen	Schrap- pingen
Toestand van het aantal ingeschreven vestigingen op 1.3.1966	42 549		46		213		599		86		333		43	826
1967	29 634	8 111	72	12	294	52	628	123	37	4	535	89	31 200	8 391
1968	31 038	9 309	76	9	361	83	585	176	31	8	519	124	32 610	9 709
1969	30 385	11 932	46	17	299	85	497	154	15	11	438	115	31 680	12 314
Toestand op 1.1.1970	123 578		26		40		2		12		295		123	953
1970	31 586	11 090	12	-	20	7	-	-	2	2	90		31 710	11 108
Toestand op 1.1.1971	160 130		39		58		2		13		388		160	630
1971 januari	3 697	1 729	1	-	3	-	-	-	-	-	14	2	3 715	1 731
februari	3 103	1 176	1	-	1	2	-	-	-	-	5	1	3 110	1 179
maart	3 269	1 002	1	-	3	1	-	-	-	-	15	-	3 288	1 003
april	2 559	1 134	1	-	1	1	-	-	-	-	11	1	2 572	1 136
mei	2 482	1 158	2	-	1	3	-	-	-	-	22	2	2 507	1 163
juni	2 147	994	1	-	2	-	-	-	-	-	15	1	2 165	995
juli	1 128	1 481	1	-	1	1	-	-	-	-	7	3	1 137	1 485
augustus	2 894	649	-	-	1	1	-	1	1	-	18	1	2 914	652
september	2 349	1 309	-	-	1	-	-	-	-	-	12	4	2 362	1 313
oktober	2 104	1 340	-	-	7	-	-	-	-	-	13	3	2 124	1 343
november	2 385	1 083	1	1	1	-	-	-	-	-	6	1	2 393	1 085
december	2 489	1 353	1	-	8	-	-	-	-	-	5	2	2 503	1 355
1971	30 606	14 408	10	1	30	9	-	1	1	-	143	21	30 790	14 440
Toestand op 1.1.1972	190 942		49		78		1		14		504		191	588
1972 januari	3 157	539	1	-	-	-	-	-	-	-	16	1	3 174	540
februari	2 832	948	3	-	1	-	-	-	-	-	7	4	2 843	952
maart	2 333	1 040	1	-	5	-	-	-	-	-	13	1	2 352	1 041
april	2 539	1 200	-	-	5	2	-	-	1	-	11	2	2 556	1 204
	Andere landen van Europa		Andere landen van de wereld		Totaal		Ingeschr. (geschrapte)ves- tingen die behoren tot be- staande ondernemingen bij het begin van de maand der inschr. (op het einde van de maand der schrapping) van de beschouwde vestiging		Totaal					
	Inschrij- vingen	Schrap- pingen	Inschrij- vingen	Schrap- pingen	Inschrij- vingen	Schrap- pingen	Inschrij- vingen	Schrap- pingen	Inschrij- vingen	Schrap- pingen	Inschrij- vingen	Schrap- pingen	Inschrij- vingen	Schrap- pingen
Toestand van het aantal ingeschreven vestigingen op 1.3.1966		304		249		44 379							44 379	
1967	467	76	256	35	31 923	8 502	761	197	32 684	8 699				
1968	469	98	253	53	33 332	9 860	1 428	790	34 790	10 286				
1969	290	88	168	53	32 138	12 455	1 382	462	33 526	12 917				
Toestand op 1.1.1970		8		5		123 966							123 966	
1970	-	-	7	-	31 717	11 108	1 499	661	33 216	11 769				
Toestand op 1.1.1971		9		12		160 651							160 651	
1971 januari	-	-	-	-	3 715	1 731	153	32	3 868	1 763				
februari	-	-	-	-	3 110	1 179	181	123	3 291	1 302				
maart	1	-	1	-	3 290	1 003	288	80	3 578	1 083				
april	2	-	1	-	2 575	1 136	73	58	2 648	1 194				
mei	-	-	-	-	2 507	1 163	146	58	2 653	1 221				
juni	-	-	-	-	2 165	995	209	47	2 374	1 042				
juli	-	-	-	-	1 137	1 485	-	67	1 137	1 552				
augustus	-	-	-	-	2 914	652	64	48	2 978	700				
september	1	-	-	-	2 363	1 313	206	69	2 569	1 382				
oktober	-	-	-	-	2 124	1 343	4	56	2 128	1 399				
november	-	-	-	-	2 393	1 085	416	61	2 809	1 146				
december	-	-	1	-	2 504	1 355	89	67	2 593	1 422				
1971	4	-	3	-	30 797	14 440	1 829	766	32 626	15 206				
Toestand op 1.1.1972		12		14		191 614							191 614	
1972 Januari	1	-	-	-	3 175	540	186	51	3 361	591				
februari	-	-	-	-	2 843	952	176	72	3 019	1 024				
maart	-	-	-	-	2 352	1 041	133	66	2 485	1 107				
april	-	-	1	-	2 557	1 204	160	43	2 717	1 247				

(1) Voor de interpretatie van de hier gepubliceerde cijfers, zie maandschrift "Handel en Vervoer" nr 5 - mei 1967, blz. 23.

HANDELSREGISTER (vervolg)

1. Inschrijvingen en schrappingen (1) (vervolg)

b) Spreiding van de inrichtingen volgens de nationaliteit (vervolg)

	B. Rechtspersonen (2)							
	Belgie		Andere landen van Euromarkt		Andere landen van de wereld		Totaal	
	Inschrijvingen	Schrappingen	Inschrijvingen	Schrappingen	Inschrijvingen	Schrappingen	Inschrijvingen	Schrappingen
Toestand van het aantal ingeschreven vestigingen op 1.3.1966	4 806		48		46		4 902	
1967	3 507	187	40	1	51	5	3 598	193
1968	3 223	215	36	5	44	4	3 303	224
1969	4 408	288	41	8	41	4	4 490	300
Toestand op 1.1.1970	28 205		272		219		28 696	
1970	4 698	505	49	11	69	12	4 816	528
Toestand op 1.1.1971	54 884		397		364		55 645	
1971 januari	409	43	7	-	6	1	422	44
februari	500	51	4	-	4	3	508	54
maart	656	70	7	3	6	1	669	74
april	446	51	10	6	2	1	458	58
mei	428	87	5	2	5	3	438	92
juni	367	61	9	1	2	1	378	63
juli	110	78	1	-	2	-	113	78
augustus	361	15	3	-	6	-	370	15
september	377	75	5	3	7	-	389	78
oktober	424	83	7	3	5	5	436	91
november	505	61	10	-	10	1	525	62
december	556	89	8	2	1	5	565	96
1971	5 139	764	76	20	57	21	5 272	805
Toestand op 1.1.1972	71 903		643		489		73 035	
1972 januari	537	30	2	1	9	3	548	34
februari	690	52	6	2	9	1	705	55
maart	585	65	6	3	4	-	595	68
april	539	49	10	-	2	2	551	51

	Ingeschreven (geschrapte) vestigingen die behoren tot bestaande ondernemingen bij het begin van de maand der inschr. (op het einde van de maand der schrapping) van de beschoude vestiging		Totaal		Algemeen totaal natuurlijke personen + rechtspersonen	
	Inschrijvingen	Schrappingen	Inschrijvingen	Schrappingen	Inschrijvingen	Schrappingen
	Toestand van het aantal ingeschreven vestigingen op 1.3.1966	-		4 902		49 281
1967	177	28	3 775	221	36 459	8 920
1968	465	177	3 768	401	38 558	10 686
1969	657	107	5 147	407	38 673	13 324
Toestand op 1.1.1970	-		28 696		152 662	
1970	1 086	182	5 902	710	39 118	12 479
Toestand op 1.1.1971	-		55 645		216 296	
1971 januari	106	9	528	53	4 396	1 816
februari	131	48	639	102	3 930	1 404
maart	216	26	885	100	4 463	1 183
april	48	26	506	84	3 154	1 278
mei	106	27	544	119	3 197	1 340
juni	125	19	504	82	2 878	1 124
juli	-	8	113	86	1 250	1 638
augustus	57	5	427	20	3 405	720
september	398	31	787	109	3 356	1 491
oktober	36	33	472	124	2 600	1 523
november	127	24	652	86	3 461	1 232
december	117	25	682	121	3 275	1 543
1971	1 467	281	6 739	1 086	34 365	16 292
Toestand op 1.1.1972	-		73 035		264 649	
1972 januari	95	22	643	56	4 004	647
februari	118	36	823	91	3 842	1 115
maart	148	23	743	91	3 228	1 198
april	62	12	613	63	3 330	1 310

(1) Voor de interpretatie van de hier gepubliceerde cijfers, zie maandschrift "Handel en Vervoer" nr 5 - mei 1971, blz. 23.
 (2) De nationaliteit van rechtspersonen wordt bepaald aan de hand van het adres van de bedrijfszetel der onderneming.

HANDELSREGISTER (vervolg)
1. Inschrijvingen en schrappingen (vervolg)
c) Indeling van de vestigingen naar feitelijke bedrijvigheid

	1. Landbouw, bosbouw, jacht en visserij											
	Landbouw en veeteelt		Aktiviteiten die in verband staan met de landbouw, de veeteelt en tuinbouw		Bosbouw en bosontginning		Jacht, vangst en herbevolking in wild		Visserij		Totaal	
	Inschrijvingen	Schrappingen	Inschrijvingen	Schrappingen	Inschrijvingen	Schrappingen	Inschrijvingen	Schrappingen	Inschrijvingen	Schrappingen	Inschrijvingen	Schrappingen
Toestand van het aantal ingeschreven vestigingen op 1.3.1966	354		474		107		1		38		974	
1967	221	37	253	31	84	18	-	-	51	6	609	92
1968	297	44	253	46	59	13	-	1	50	11	659	115
1969	306	50	295	51	101	19	1	1	30	16	733	135
Toestand op 1.1.1970	1 196		1 321		354		-		152		3 023	
1970	368	63	287	101	87	9	1	-	31	12	774	185
Toestand op 1.1.1971	1 603		1 613		485		2		192		3 895	
1971 januari	67	15	38	33	9	2	-	-	3	-	117	50
februari	26	9	61	30	16	5	-	-	5	1	108	45
maart	37	7	55	26	17	-	-	-	4	-	113	33
april	26	4	30	17	6	1	-	-	2	-	64	22
mei	34	7	29	13	6	2	-	-	2	3	71	25
juni	30	7	30	7	9	-	-	-	1	1	70	15
juli	14	5	14	8	6	1	-	-	-	-	34	14
augustus	24	4	26	3	6	-	-	-	4	3	60	10
september	35	4	28	6	11	3	-	-	3	-	77	13
oktober	22	11	22	4	7	2	-	-	2	3	53	20
november	22	9	20	3	6	4	-	-	5	3	53	19
december	30	8	12	6	4	2	-	-	1	1	47	17
1971	367	90	365	156	103	22	-	-	32	15	867	283
Toestand op 1.1.1972	2 115		1 856		596		2		214		4 782	
1972 januari	37	6	25	1	5	-	-	-	1	-	68	7
februari	37	9	21	8	11	1	-	-	3	1	72	19
maart	38	7	21	5	8	1	1	-	3	5	71	18
april	26	5	16	2	7	1	-	-	4	-	53	8

	2. Bodemindustrie											
	Winning van steenkolen		Winning van metaalhoudende ertsen		Petroleumwinning		Winning van bouwsteen		Winning van andere niet metaalhoudende mineralen		Totaal	
	Inschrijvingen	Schrappingen	Inschrijvingen	Schrappingen	Inschrijvingen	Schrappingen	Inschrijvingen	Schrappingen	Inschrijvingen	Schrappingen	Inschrijvingen	Schrappingen
Toestand van het aantal ingeschreven vestigingen op 1.3.1966	2		-		-		42		3		47	
1967	-	-	-	-	-	-	19	2	2	1	21	3
1968	6	-	-	-	-	-	31	5	-	-	37	5
1969	3	-	-	-	-	-	30	6	-	-	33	6
Toestand op 1.1.1970	13		2		1		163		7		186	
1970	-	-	-	-	-	-	24	4	4	-	28	4
Toestand op 1.1.1971	23		2		2		257		18		302	
1971 januari	-	-	-	-	-	-	2	-	-	2	2	2
februari	-	-	-	-	-	-	1	2	-	-	1	2
maart	-	-	-	-	-	-	-	-	-	-	-	-
april	-	-	-	-	-	-	2	-	-	-	2	-
mei	-	-	-	-	-	-	4	-	-	-	4	-
juni	-	-	-	-	-	-	1	-	-	-	1	-
juli	-	-	-	-	-	-	-	-	-	-	-	-
augustus	-	-	-	-	-	-	4	1	-	-	4	1
september	-	-	-	-	-	-	1	3	-	-	1	3
oktober	-	-	-	-	-	-	1	1	-	-	1	1
november	-	-	-	-	-	-	1	-	-	-	1	-
december	-	-	-	-	-	-	-	1	-	-	-	1
1971	-	-	-	-	-	-	17	8	-	2	17	10
Toestand op 1.1.1972	28		2		2		325		17		374	
1972 januari	-	-	-	-	-	-	2	-	-	-	2	-
februari	-	-	-	-	-	-	3	1	-	-	3	1
maart	-	-	-	-	-	-	3	1	6	-	9	1
april	-	-	-	-	-	-	-	3	-	-	-	3

(1) Voor de interpretatie van de hier gepubliceerde cijfers, zie maandschrift "Handel en vervoer" nr 5 - mei 1967, blz. 23

HANDELSREGISTER (vervolg)

1. Inschrijvingen en schrappingen (1) (vervolg)

c) Indeling van de vestigingen naar feitelijke bedrijvigheid (vervolg)

	3. Bewerkende en verwerkende nijverheid											
	Voedingsnijverheid		Fabrikatie van dranken		Tabaksnijverheid		Textielnijverheid		Fabrikatie van schoenen en kledingsartikelen		Hout- en kurknijverheid	
	Inschrijvingen	Schrappingen	Inschrijvingen	Schrappingen	Inschrijvingen	Schrappingen	Inschrijvingen	Schrappingen	Inschrijvingen	Schrappingen	Inschrijvingen	Schrappingen
Toestand van het aantal ingeschreven vestigingen op 1.3.1966	901		34		9		221		913		523	
1967	629	101	28	2	6	2	126	29	535	132	355	59
1968	664	113	27	1	2	6	138	28	499	142	386	62
1969	672	148	39	7	9	2	173	30	552	215	429	98
Toestand op 1.1.1970	3 007		281		39		956		2 387		1 781	
1970	682	167	35	12	6	1	239	44	483	182	415	93
Toestand op 1.1.1971	4 694		440		72		1 661		3 418		2 656	
1971 januari	82	32	-	1	-	-	10	10	46	39	31	19
februari	61	18	4	1	1	-	26	4	43	19	29	11
maart	50	20	4	2	1	-	25	7	43	21	43	12
april	38	16	3	-	-	-	12	7	38	23	37	13
mei	53	16	3	2	-	-	22	10	32	16	33	11
juni	37	20	3	2	-	-	8	5	27	19	24	6
juli	23	26	-	-	-	-	4	4	14	28	8	12
augustus	62	7	1	1	-	-	15	2	33	14	30	10
september	56	17	1	1	1	-	14	8	46	18	26	10
oktober	45	18	1	3	1	-	10	3	36	18	20	12
november	58	12	1	-	-	-	17	16	44	16	26	11
december	65	17	8	3	-	-	12	7	39	30	37	9
1971	630	219	29	16	4	-	175	83	441	261	344	136
Toestand op 1.1.1972	5 486		557		87		1 947		4 271		3 292	
1972 januari	58	12	3	1	-	-	15	4	37	6	38	4
februari	53	13	3	1	1	-	18	3	55	16	32	10
maart	58	21	5	2	-	-	19	5	32	14	17	10
april	67	21	4	2	-	1	12	3	41	20	29	9

	Papier- en kartonnijverheid		Druk- en uitgeverijbedrijf en aanverwante nijverheden		Nijverheid van leder en bontwerk		Rubbernijverheid		Scheikundige nijverheid		Nijverheid der petroleum- en steenkoolderivaten		Nijverheid van de niet metaalhoudende mineralen met uitzondering van de in voorgaande rubriek opgenomen delfstoffen	
	Inschrijvingen	Schrappingen	Inschrijvingen	Schrappingen	Inschrijvingen	Schrappingen	Inschrijvingen	Schrappingen	Inschrijvingen	Schrappingen	Inschrijvingen	Schrappingen	Inschrijvingen	Schrappingen
Toestand van het aantal ingeschreven vestigingen op 1.3.1966	44		421		66		18		128		2		172	
1967	29	5	287	64	43	7	6	1	104	21	1	-	102	22
1968	30	3	321	56	46	10	9	2	112	23	2	1	123	26
1969	26	8	342	83	53	16	15	4	98	27	7	-	130	22
Toestand op 1.1.1970	172		1 526		226		65		496		34		627	
1970	32	5	342	71	56	21	17	3	98	37	7	-	122	36
Toestand op 1.1.1971	303		2 362		384		109		821		51		963	
1971 januari	3	-	41	10	11	5	3	-	10	3	-	-	9	3
februari	1	2	40	9	6	1	-	3	6	1	-	-	9	4
maart	2	1	34	9	6	1	2	1	13	3	-	-	9	2
april	1	1	28	7	5	-	1	-	7	1	-	1	6	3
mei	-	1	32	14	3	5	1	-	2	6	-	1	8	5
juni	8	1	32	6	7	2	1	-	14	2	1	-	8	6
juli	1	-	9	5	5	-	3	-	1	4	-	-	2	4
augustus	-	-	28	8	8	-	1	-	9	2	-	-	10	-
september	3	-	26	6	1	-	-	1	11	4	-	-	12	9
oktober	2	-	28	14	1	4	-	-	10	1	-	-	6	4
november	1	1	38	3	4	2	4	-	6	-	-	-	14	4
december	3	1	39	14	4	1	1	-	5	2	-	-	12	2
1971	25	8	375	105	56	24	14	6	94	29	1	2	105	46
Toestand op 1.1.1972	375		3 018		520		140		1 086		63		1 211	
1972 januari	1	-	40	4	7	-	1	-	13	-	1	-	9	1
februari	3	-	55	10	5	2	-	-	13	4	-	1	10	1
maart	2	3	28	11	7	3	1	-	9	2	-	-	12	6
april	4	-	38	6	3	-	2	2	11	2	1	-	10	4

(1) Voor de interpretatie van de hier gepubliceerde cijfers, zie maandschrift "Handel en Vervoer" nr 5 - mei 1967, blz. 23.

HANDELSREGISTER (vervolg)

1. Inschrijvingen en schrappingen (1) (vervolg)

c) Indeling van de vestigingen naar feitelijke bedrijvigheid (vervolg)

	3. Bewerkende en verwerkende nijverheid (vervolg)																				
	Basismetale-nijverheid		Metaalverwerkende nijverheid		Fabrikatie van machines met uitzondering van elektrische		Konstruktie van elektrische machines, toestellen en toebehoren		Konstruktie van transportmaterieel		Diverse fabriek-nijverheden		Totaal								
	Inschrijvingen	Schrappingen	Inschrijvingen	Schrappingen	Inschrijvingen	Schrappingen	Inschrijvingen	Schrappingen	Inschrijvingen	Schrappingen	Inschrijvingen	Schrappingen	Inschrijvingen	Schrappingen							
Toestand van het aantal ingeschreven vestigingen op 1.3.1966	25	33	7	416	555	71	146	227	26	602	810	146	942	131	194	386	561	68	4 768	6 769	957
1967	35	5	7	445	70	167	167	31	670	164	1 076	205	423	98	5 175	1 040	447	136	5 306	1 403	
1968	52	7	7	496	102	178	178	38	473	177	1 095	283	447	136	5 306	1 403	447	136	5 306	1 403	
Toestand op 1.1.1970	50	294	11	408	2 037	102	182	865	48	471	2 269	159	1 145	4 094	276	450	1 729	116	5 240	22 885	1 384
1970	50	294	11	408	2 037	102	182	865	48	471	2 269	159	1 145	4 094	276	450	1 729	116	5 240	22 885	1 384
Toestand op 1.1.1971	6	525	1	40	2 914	19	1	384	6	3	1 355	217	5	852	33	2	556		34	300	
1971 januari	6	1	1	40	19	21	1	384	6	3	1 355	217	5	852	33	2	556		34	300	
februari	2	-	-	29	10	19	5	5	5	59	23	84	47	38	20	457	178				
maart	4	-	-	48	8	25	2	2	2	41	17	105	30	41	13	496	149				
april	2	-	-	27	9	7	4	4	4	28	24	78	32	38	13	356	154				
mei	2	1	1	32	16	14	5	5	5	24	17	83	43	30	19	374	188				
juni	4	2	2	18	14	16	4	4	4	37	8	75	34	24	19	344	150				
juli	1	2	2	8	20	5	2	2	2	17	21	37	51	17	17	147	200				
augustus	5	1	1	32	3	12	2	2	2	51	6	107	13	38	4	442	73				
september	4	-	-	21	19	18	4	4	4	26	16	83	35	36	10	385	158				
oktober	3	2	2	27	12	14	7	7	7	22	21	57	29	36	15	319	163				
november	6	2	2	33	21	18	8	8	8	29	15	103	34	42	10	444	155				
december	4	3	3	33	18	24	6	6	6	36	23	65	33	43	15	430	184				
1971	43	14	14	348	169	193	55	55	55	430	217	980	426	434	170	4 721	1 986				
Toestand op 1.1.1972	7	655	-	46	3 451	6	1	754	4	3	723	6	7	022	14	3	190		41	848	
1972 januari	7	-	-	46	6	19	4	4	4	56	6	107	14	32	10	490	72				
februari	3	-	-	37	8	14	6	6	6	51	14	103	28	48	14	504	131				
maart	3	-	-	30	8	17	3	3	3	39	10	81	28	38	19	398	145				
april	3	1	1	27	8	14	4	4	4	46	17	81	29	46	11	439	140				

	4. Bouwnijverheid				5. Elektriciteit, gas, water, stoom en warmte								6. Groothandel	
	Totaal		Totaal		Elektriciteit, gas en stoom		Dienst voor waterbedeling		Atoomcentrales		Totaal		Totaal	
	Inschrijvingen	Schrappingen	Inschrijvingen	Schrappingen	Inschrijvingen	Schrappingen	Inschrijvingen	Schrappingen	Inschrijvingen	Schrappingen	Inschrijvingen	Schrappingen	Inschrijvingen	Schrappingen
Toestand van het aantal ingeschreven vestigingen op 1.3.1966	4	213	10	1	-	-	-	-	-	11	3	908	556	
1967	3 084	537	6	2	2	1	-	-	-	8	3	2 873	556	
1968	3 081	582	2	-	1	-	-	-	-	3	-	3 073	719	
1969	3 046	697	3	1	3	-	-	-	-	6	1	2 991	873	
Toestand op 1.1.1970	13	005	27	7	-	-	-	-	-	34	13	280		
1970	2 915	707	6	1	5	-	-	-	-	11	1	3 063	802	
Toestand op 1.1.1971	17	732	60	18	-	-	-	-	-	78	20	195		
1971 januari	268	105	-	-	-	-	-	-	-	-	444	133		
februari	238	101	-	-	-	-	-	-	1	-	351	102		
maart	319	91	1	-	1	-	-	-	-	2	391	87		
april	227	70	-	-	-	-	-	-	-	-	241	89		
mei	248	94	-	-	-	-	-	-	-	-	245	104		
juni	170	73	-	-	-	-	-	-	-	-	218	84		
juli	90	100	-	-	-	-	-	-	-	-	79	92		
augustus	199	49	1	-	-	-	-	-	-	1	236	48		
september	187	79	-	-	-	-	-	-	-	-	312	84		
oktober	134	91	-	1	-	-	-	-	-	-	217	108		
november	197	69	1	-	-	-	-	-	-	1	309	76		
december	182	92	1	-	-	-	-	-	-	1	301	102		
1971	2 459	1 014	4	1	1	-	-	-	1	6	3 344	1 109		
Toestand op 1.1.1972	21	316	73	20	2	95	25	899						
1972 januari	247	43	-	-	-	-	-	-	-	-	323	46		
februari	235	79	1	-	-	-	-	-	-	1	371	88		
maart	229	79	1	-	-	-	-	-	-	1	294	86		
april	233	88	1	-	1	1	-	-	-	2	293	81		

(1) Voor de interpretatie van de hier gepubliceerde cijfers, zie maandschrift "Handel en vervoer" nr 5 - mei 1967, blz. 23.

HANDELSREGISTER (vervolg)

1. Inschrijvingen en schrappingen (1) (vervolg)

c) Indeling van de vestigingen naar feitelijke bedrijvigheid (vervolg)

	7. Kleinhandel									
	Kleinhandel in voedings- en tabakswaaren		Kleinhandel in textiel- waaren, kleding en schoeisel		Kleinhandel in artikelen voor meubflering, onder- houd en huishoudelijke uitrusting		Kleinhandel in luxe arti- kelen precisieartikelen kunstvoorwerpen en fan- taasie artikelen		Kleinhandel in auto's motorvoertuigen, fietsen en aanverwante handel	
	Inschrij- vingen	Schrap- pingen	Inschrij- vingen	Schrap- pingen	Inschrij- vingen	Schrap- pingen	Inschrij- vingen	Schrap- pingen	Inschrij- vingen	Schrap- pingen
Toestand van het aantal ingeschreven vestigingen op 1.3.1966	7 255		2 337		2 162		1 328		1 627	
1967	5 231	1 426	1 592	389	1 471	395	917	246	1 101	391
1968	5 135	1 717	1 615	468	1 583	454	961	287	1 165	378
1969	4 681	2 265	1 803	655	1 604	602	956	334	1 056	456
Toestand op 1.1.1970	19 334		6 540		5 811		3 590		3 943	
1970	4 486	1 974	1 888	630	1 534	561	972	315	1 131	422
Toestand op 1.1.1971	25 755		9 143		7 966		4 886		5 363	
1971 januari	493	333	200	92	168	78	126	55	109	56
februari	367	181	207	57	148	62	87	36	132	53
maart	415	165	234	59	144	48	106	29	142	33
april	309	184	134	68	82	51	85	31	66	50
mei	313	173	142	60	109	55	83	30	79	44
juni	292	181	149	53	99	36	90	19	87	26
juli	128	261	52	71	43	76	39	34	27	67
augustus	325	106	152	31	101	29	71	19	101	23
september	258	202	225	58	131	60	101	40	139	41
oktober	251	209	117	84	88	55	66	34	63	46
november	344	180	164	59	109	54	87	24	112	32
december	296	253	165	72	114	64	77	44	84	50
1971	3 791	2 428	1 941	764	1 336	668	1 018	395	1 141	521
Toestand op 1.1.1972	30 082		11 667		9 519		6 109		6 514	
1972 januari	403	108	221	42	173	20	121	13	113	21
februari	332	144	238	50	136	39	101	30	93	33
maart	295	174	139	57	129	54	99	29	73	40
april	289	179	154	66	117	43	105	32	103	52

	Kleinhandel in papier- waaren, boeken, kantoor- behoefden en artikelen voor muziek		Kleinhandel in speelgoed en artikelen voor sport, visvangst, jacht en arti- kelen voor kinderen		Kleinhandel in diverse		Kleinhandel met meer dan een afdeling		Totaal	
	Inschrij- vingen	Schrap- pingen	Inschrij- vingen	Schrap- pingen	Inschrij- vingen	Schrap- pingen	Inschrij- vingen	Schrap- pingen	Inschrij- vingen	Schrap- pingen
Toestand van het aantal ingeschreven vestigingen op 1.3.1966	816		191		1 422		234		17 282	
1967	535	206	210	46	905	244	37	12	11 999	3 355
1968	568	239	227	49	834	269	120	21	12 208	3 882
1969	584	245	201	60	908	292	94	30	11 887	4 939
Toestand op 1.1.1970	1 999		731		3 702		472		46 122	
1970	642	231	201	73	852	319	192	48	11 898	4 573
Toestand op 1.1.1971	2 812		976		5 061		1 771		63 733	
1971 januari	63	24	17	12	94	43	28	5	1 298	698
februari	66	20	14	6	84	45	41	7	1 146	467
maart	64	22	19	4	80	30	36	7	1 240	397
april	50	20	17	12	69	32	20	6	832	454
mei	46	16	11	6	65	30	17	5	865	419
juni	46	20	18	8	44	18	6	4	831	365
juli	24	26	2	4	21	38	3	4	339	581
augustus	77	18	21	7	82	11	9	3	939	247
september	58	27	10	9	67	30	15	5	1 004	472
oktober	54	46	7	9	56	24	39	8	741	515
november	63	18	16	5	69	28	9	3	973	403
december	64	26	13	4	53	24	18	9	884	546
1971	675	283	165	86	784	353	241	66	11 092	5 564
Toestand op 1.1.1972	3 474		1 128		6 144		2 824		77 461	
1972 januari	51	6	15	4	86	17	12	2	1 195	233
februari	52	26	20	5	80	26	13	7	1 065	360
maart	52	19	13	6	60	24	11	21	871	424
april	51	38	22	6	65	33	14	4	920	453

HANDELSREGISTER (vervolg)

1. Inschrijvingen en schrappingen (1) (vervolg)

c) Indeling van de vestigingen naar feitelijke bedrijvigheid (vervolg)

	8. Banken, verzekering en ondernemingen in onroerende goederen										9. Vervoer, opslag en verkeer					
	Banken en andere financiële instellingen		Verzekeringen		Ondernemingen in onroerende goederen		Totaal		Vervoer		Opslagplaatsen en magazijnen		Verkeer		Totaal	
	Inschrij-vingen	Schrap-pingen	Inschrij-vingen	Schrap-pingen	Inschrij-vingen	Schrap-pingen	Inschrij-vingen	Schrap-pingen	Inschrij-vingen	Schrap-pingen	Inschrij-vingen	Schrap-pingen	Inschrij-vingen	Schrap-pingen	Inschrij-vingen	Schrap-pingen
Toestand van het aantal ingeschreven vestigingen op 1.3.1966	138		325		447		910		1 828		3		3		1 834	
1967	80	10	177	11	390	40	647	61	1 153	254	3	1	2	-	1 158	255
1968	97	6	246	19	421	60	764	85	1 211	286	1	-	2	-	1 214	286
1969	423	26	296	23	502	80	221	129	1 261	323	17	-	1	1	1 270	324
Toestand op 1.1.1970	3 567		1 254		1 963		6 784		5 595		50		14		5 659	
1970	230	41	308	28	396	88	934	157	1 392	312	14	1	4	-	1 410	313
Toestand op 1.1.1971	6 689		2 019		2 896		11 604		8 050		92		31		8 173	
1971 januari	18	5	27	3	25	8	70	16	156	54	1	-	2	-	159	54
februari	16	2	26	7	39	7	81	16	141	42	-	-	-	-	141	42
maart	13	5	33	2	62	3	108	10	174	41	2	-	1	1	177	42
april	6	2	28	7	26	7	60	16	119	44	2	1	2	-	123	45
mei	17	5	14	7	35	7	66	19	135	35	1	-	-	-	136	35
juni	17	4	22	5	43	7	82	16	104	35	-	-	-	-	104	35
juli	5	2	12	6	6	6	23	14	52	38	-	-	-	-	52	38
augustus	15	2	27	1	25	1	67	4	124	18	-	-	-	-	124	18
september	50	15	24	4	28	14	102	33	128	43	-	-	1	-	129	43
oktober	9	14	20	2	37	8	66	24	86	37	1	1	-	1	87	39
november	8	8	20	2	29	10	57	20	114	50	1	14	2	-	117	64
december	14	19	32	6	30	4	76	29	134	46	-	-	2	-	136	46
1971	188	83	285	52	385	82	858	217	1 467	484	8	16	10	1	1 485	501
Toestand op 1.1.1972	7 502		2 620		3 644		13 766		10 011		94		53		10 158	
1972 januari	10	4	36	4	38	3	84	11	117	19	1	-	3	-	121	19
februari	18	2	23	5	54	9	95	16	122	25	-	-	1	-	123	
maart	16	8	19	4	41	1	76	13	97	32	2	-	2	-	101	32
april	14	9	43	6	38	8	95	23	92	34	1	-	2	-	95	34

10. Diensten

	Diensten aan bedrijven		Diensten in verband met ontspanning		Diensten aan personen		Onderwijs		Menselijke en dierlijke geneeskunde	
	Inschrij-vingen	Schrap-pingen	Inschrij-vingen	Schrap-pingen	Inschrij-vingen	Schrap-pingen	Inschrij-vingen	Schrap-pingen	Inschrij-vingen	Schrap-pingen
Toestand van het aantal ingeschreven vestigingen op 1.3.1966	1 255		651		11 362		18		10	
1967	1 030	239	296	69	9 858	2 782	27	4	3	-
1968	1 163	313	367	100	10 684	3 537	26	4	7	-
1969	1 332	397	415	112	10 227	4 273	35	10	9	2
Toestand op 1.1.1970	4 279		1 592		35 008		101		31	
1970	1 598	372	470	127	10 540	3 799	26	3	16	1
Toestand op 1.1.1971	6 621		2 135		46 082		146		67	
1971 januari	238	48	45	10	1 212	459	3	1	-	-
februari	231	33	69	17	1 086	397	2	1	1	-
maart	235	38	87	7	1 271	318	3	1	2	-
april	183	39	38	7	1 017	378	2	-	-	-
mei	189	34	70	16	909	397	2	2	2	-
juni	134	32	53	7	855	338	5	-	-	-
juli	47	42	17	10	416	541	1	-	-	1
augustus	170	22	33	9	1 104	234	6	1	2	-
september	204	49	44	8	888	541	3	1	1	1
oktober	136	59	22	6	803	487	2	2	1	-
november	157	49	29	18	1 093	354	1	-	1	-
december	167	53	52	18	972	442	3	1	1	-
1971	2 091	498	559	133	11 626	4 886	33	10	11	2
Toestand op 1.1.1972	9 065		2 719		54 878		180		98	
1972 januari	209	20	109	5	1 121	185	7	-	1	-
februari	233	44	84	13	1 024	332	2	1	2	-
maart	154	31	114	6	873	351	3	1	5	-
april	182	40	58	13	930	421	3	-	1	-

HANDELSREGISTER (vervolg)

1. Inschrijvingen en schrappingen (1) (vervolg)

c) Indeling van de vestigingen naar feitelijke bedrijvigheid (vervolg)

	10. Diensten (vervolg)						11. Bedrijfszetel zonder activiteit		12. Algemeen totaal	
	Kunsten en letteren		Architectuur		Totaal		Totaal		Inschrij- vingen	Schrapp- pingen
	Inschrij- vingen	Schrapp- pingen	Inschrij- vingen	Schrapp- pingen	Inschrij- vingen	Schrapp- pingen	Inschrij- vingen	Schrapp- pingen		
Toestand van het aantal ingeschreven vestigingen op 1.3.1966		9		36		13 311		22		49 281
1967	3	-	13	3	11 230	3 097	62	4	36 459	8 920
1968	4	-	25	7	12 276	3 961	68	11	38 558	10 686
1969	3	2	30	4	12 051	4 800	117	16	38 670	13 323
Toestand op 1.1.1970		18		99		41 128		556		152 662
1970	6	2	25	7	12 681	4 311	164	42	39 118	12 479
Toestand op 1.1.1971		26		123		55 200		1 084		216 296
1971 januari	-	-	2	1	1 500	519	11	5	4 396	1 816
februari	1	-	3	1	1 393	449	13	2	3 930	1 404
maart	-	-	7	2	1 605	366	12	8	4 463	1 183
april	-	-	1	1	1 241	425	8	3	3 154	1 278
mei	-	-	6	1	1 178	450	10	6	3 197	1 340
juni	3	-	2	-	1 052	377	6	9	2 878	1 124
juli	-	-	2	-	483	594	3	5	1 250	1 638
augustus	1	1	5	-	1 321	267	12	3	3 405	720
september	1	1	2	-	1 143	601	16	5	3 356	1 491
oktober	-	-	3	-	967	554	15	7	2 600	1 523
november	-	-	5	1	1 286	422	23	4	3 461	1 232
december	1	-	1	2	1 197	516	21	10	3 275	1 543
1971	7	2	39	9	14 366	5 540	150	67	39 365	16 292
Toestand op 1.1.1972		36		161		67 137		1 812		264 649
1972 januari	1	-	1	-	1 449	210	25	6	4 004	647
februari	1	1	1	-	1 347	391	26	5	3 842	1 115
maart	-	-	7	1	1 156	390	22	10	3 228	1 198
april	1	1	2	-	1 177	475	23	4	3 330	1 310

HANDELSREGISTER (vervolg)

1. Inschrijvingen en schrappingen (1) (vervolg)

d) Indeling van de vestigingen naar sekse en burgerlijke staat van de eigenaar van de onderneming

	Ongehuwd		Gehuwd		Gescheiden van tafel en bed		Gescheiden		Weduwnaar		Totaal	
	Inschrij- vingen	Schrap- pingen	Inschrij- vingen	Schrap- pingen	Inschrij- vingen	Schrap- pingen	Inschrij- vingen	Schrap- pingen	Inschrij- vingen	Schrap- pingen	Inschrij- vingen	Schrap- pingen
A. MANNEN												
Toestand van het aantal ingeschreven inrichtingen op 1.3.1966	4 866		20 339		37		454		260		25 956	
1967	3 577	715	13 616	2 990	18	2	395	104	151	46	17 757	3 857
1968	3 922	889	14 444	3 334	33	9	463	117	169	81	19 031	4 430
1969	3 652	1 000	14 353	4 272	14	7	415	176	141	79	18 575	5 534
Toestand op 1.1.1970	12 862		60 834		98		1 605		596		75 995	
1970	3 735	913	14 060	4 065	5	9	443	158	148	73	18 391	5 218
Toestand op 1.1.1971	16 402		80 005		106		2 254		905		99 672	
1971 januari	392	132	1 686	609	-	-	54	25	13	25	2 145	791
februari	373	87	1 328	498	1	-	36	27	11	14	1 749	626
maart	422	107	1 384	407	1	1	37	22	16	4	1 860	541
april	317	83	1 039	458	2	-	41	22	15	12	1 414	575
mei	315	109	1 065	463	2	-	45	12	14	10	1 441	594
juni	260	66	904	412	2	-	51	9	12	10	1 229	497
juli	135	116	466	540	-	1	20	20	8	8	629	685
augustus	332	48	1 261	237	1	-	47	16	19	5	1 660	306
september	282	98	1 027	514	2	-	33	14	4	8	1 348	634
oktober	247	95	871	544	-	-	38	15	6	19	1 162	673
november	288	95	946	387	-	-	33	24	7	11	1 274	517
december	302	93	1 010	551	2	2	42	24	12	12	1 368	682
1971	3 665	1 129	12 486	5 620	13	4	477	230	137	138	17 278	7 121
Toestand op 1.1.1972	18 758		99 094		120		2 783		1 284		122 039	
1972 januari	347	38	1 366	218	2	-	45	10	10	4	1 770	270
februari	350	92	1 199	389	2	1	44	20	18	6	1 613	508
maart	277	72	981	397	1	2	42	17	14	7	1 315	495
april	302	103	1 105	488	1	3	40	13	13	7	1 461	614
B. VROUWEN												
Toestand van het aantal ingeschreven inrichtingen op 1.3.1966	2 154		13 758		51		771		1 689		18 423	
1967	1 606	391	10 516	3 580	19	10	625	223	350	434	14 116	4 638
1968	1 688	445	10 704	4 190	12	9	700	272	197	514	14 301	5 430
1969	1 615	598	10 143	5 330	13	11	668	344	124	638	13 563	6 921
Toestand op 1.1.1970	5 631		35 739		73		2 321		4 207		47 971	
1970	1 592	501	9 917	4 521	10	8	697	316	110	544	13 326	5 890
Toestand op 1.1.1971	7 121		45 303		88		3 094		5 373		60 979	
1971 januari	196	90	1 183	697	1	-	89	32	101	121	1 570	940
februari	180	49	993	414	-	-	79	34	109	56	1 361	553
maart	152	40	1 090	361	-	1	82	18	106	42	1 430	462
april	144	49	882	427	3	2	59	35	73	48	1 161	561
mei	144	59	782	432	-	-	58	33	82	45	1 066	569
juni	105	63	687	364	2	-	52	19	90	52	936	498
juli	50	77	386	605	-	-	34	40	38	78	508	800
augustus	126	34	938	257	1	-	70	26	119	29	1 254	346
september	129	54	741	542	1	1	57	36	87	46	1 015	679
oktober	116	52	729	507	4	5	52	52	61	54	962	670
november	155	60	810	428	1	1	60	31	93	48	1 119	568
december	172	57	808	517	2	4	55	24	99	71	1 136	673
1971	1 669	684	10 029	5 551	15	14	747	380	1 058	690	13 518	7 319
Toestand op 1.1.1972	8 200		51 376		94		3 698		6 204		69 572	
1972 januari	179	31	1 018	207	7	-	84	9	117	23	1 405	270
februari	160	36	910	305	-	2	62	41	98	60	1 230	444
maart	132	59	771	397	2	-	46	38	86	51	1 037	545
april	116	53	844	429	-	2	54	46	82	60	1 096	590

(1) Voor de interpretatie van de hier gepubliceerde cijfers, zie maandschrift "Handel en vervoer" nr 5 - mei 1967, blz. 23.

HANDELSREGISTER (vervolg)

1. Inschrijvingen en schrappingen (1) (vervolg)

d) Indeling van de vestigingen naar sekse en burgerlijke staat van de eigenaar van de onderneming (natuurlijke personen) (vervolg)

	Ingeschreven (geschrapte) vestigingen die behoren tot bestaande ondernemingen bij het begin van de maand der inschrijving (op het einde van de maand der schrappingen)		Totaal natuurlijke personen		Vestigingen die van ondernemingen afhangen (rechtspersonen)		Algemeen totaal natuurlijke personen + rechtspersonen	
	Inschrijvingen	Schrappingen	Inschrijvingen	Schrappingen	Inschrijvingen	Schrappingen	Inschrijvingen	Schrappingen
Toestand van het aantal ingeschreven inrichtingen op 1.3.1966	-		44 379		4 902		49 281	
1967	811	204	32 684	8 699	8 775	221	36 459	8 920
1968	1 458	425	34 790	10 285	3 768	401	38 558	10 685
1969	1 388	462	33 526	12 917	5 147	407	38 673	13 324
Toestand op 1.1.1970	-		123 966		28 696		152 662	
1970	1 499	661	33 216	11 769	5 902	710	39 118	12 479
Toestand op 1.1.1971	-		160 651		55 645		216 296	
1971 januari	153	32	3 868	1 763	528	53	4 396	1 816
februari	181	123	3 291	1 302	639	102	3 930	1 404
maart	288	80	3 578	1 083	885	100	4 463	1 183
april	73	58	2 648	1 194	506	84	3 154	1 278
mei	146	58	2 653	1 221	544	119	3 197	1 340
juni	209	47	2 374	1 042	504	82	2 878	1 124
juli	-	67	1 137	1 552	113	86	1 250	1 638
augustus	64	48	2 978	700	427	20	3 405	720
september	206	69	2 569	1 382	787	109	3 356	1 491
oktober	4	56	2 128	1 399	472	124	2 600	1 523
november	416	61	2 809	1 146	652	86	3 461	1 232
december	89	67	2 593	1 422	682	121	3 275	1 543
1971	1 829	766	32 626	15 206	6 739	1 086	39 365	16 292
Toestand op 1.1.1972	-		191 614		73 035		264 649	
1972 januari	186	51	3 361	591	4 004	56	7 365	647
februari	176	72	3 019	1 024	823	91	3 842	1 115
maart	133	66	2 485	1 106	743	91	3 228	1 198
april	160	43	2 717	1 247	613	63	3 330	1 310

HANDELSREGISTER (vervolg)

7. Inschrijvingen en schrappingen (1) (vervolg)

e. Indeling van de vestigingen naar de rechtsvorm der ondernemingen (rechtspersonen)

	Buitenlandse vennootschap in vereffening		Buitenlandse vennootschap waarvan het type niet duidelijk gespecificeerd is		Naamloze vennootschap		Blootcommanditaire vennootschap		Commanditaire vennootschap op aandelen		Coöperaties	
	Inschrijvingen	Schrappingen	Inschrijvingen	Schrappingen	Inschrijvingen	Schrappingen	Inschrijvingen	Schrappingen	Inschrijvingen	Schrappingen	Inschrijvingen	Schrappingen
Toestand van het aantal ingeschreven vestigingen op 1.3.1966	3		54		1 293		42		1		171	
1967	4	2	61	5	831	55	5	3	1	-	123	5
1968	5	3	37	4	989	63	10	1	2	-	127	7
1969	32	5	47	8	1 509	91	19	1	2	-	223	13
Toestand op 1.1.1970	240		254		11 640		150		8		1 699	
1970	20	20	59	14	1 721	214	9	2	3	-	160	16
Toestand op 1.1.1971	524		370		24 181		224		15		4 742	
1971 januari	3	3	9	1	133	15	2	-	-	-	17	-
februari	1	1	2	3	153	20	1	-	-	-	16	1
maart	2	4	7	2	199	24	1	-	-	-	19	2
april	1	3	5	4	135	29	3	-	1	-	14	1
mei	2	1	5	5	119	27	1	2	-	-	8	3
juni	1	3	2	-	140	26	1	-	1	-	13	4
juli	1	1	2	-	36	34	1	-	-	-	3	1
augustus	-	2	5	-	113	6	-	-	-	-	29	3
september	2	4	8	1	137	39	1	1	1	-	6	2
oktober	-	3	9	4	125	35	-	-	-	-	60	10
november	4	5	12	1	170	36	-	-	-	-	18	2
december	5	5	5	3	160	28	1	3	1	-	13	13
1971	22	35	71	24	1 620	319	12	6	4	-	216	42
Toestand op 1.1.1972	765		494		31 526		278		20		5 893	
1972 januari	4	4	9	5	126	13	2	1	-	-	15	1
februari	9	3	6	2	203	20	4	-	-	-	19	2
maart	13	4	5	1	187	25	-	-	-	-	13	6
april	12	5	2	3	133	20	1	-	-	-	16	6

	Vennootschap onder firma		P. V. B. A.		V. Z. W.		Ingeschreven (geschrapte) vestigingen die behoren tot bestaande ondernemingen bij het begin van de maand der inschrijvingen (op het einde van de maand der schrapping, van de beschouwde vestiging(en))		Totaal rechtspersonen		Vestigingen die van de ondernemingen afhangen (natuurlijke personen)		Algemeen totaal natuurlijke personen + rechtspersonen	
	Inschrijvingen	Schrappingen	Inschrijvingen	Schrappingen	Inschrijvingen	Schrappingen	Inschrijvingen	Schrappingen	Inschrijvingen	Schrappingen	Inschrijvingen	Schrappingen	Inschrijvingen	Schrappingen
Toestand van het aantal ingeschreven vestigingen op 1.3.1966	35		3 302		1		-		4 902		44 379		49 281	
1967	25	-	2 505	113	-	-	219	39	3 775	221	32 684	8 699	38 459	8 920
1968	31	2	2 102	143	-	1	465	177	3 768	401	34 790	10 285	38 558	10 686
1969	33	5	2 625	177	-	-	657	107	5 147	407	33 526	12 917	38 673	13 324
Toestand op 1.1.1970	224		14 481		-		-		28 696		123 966		152 662	
1970	41	9	2 803	253	-	-	1 086	182	5 902	710	33 216	11 769	39 118	12 479
Toestand op 1.1.1971	487		25 102		-		-		55 645		160 651		216 296	
1971 januari	3	1	255	24	-	-	106	9	528	53	3 868	1 763	4 396	1 816
februari	3	2	332	27	-	-	131	48	639	102	3 291	1 302	3 930	1 404
maart	3	4	438	38	-	-	216	26	885	100	3 578	1 083	4 763	1 183
april	2	1	297	20	-	-	48	26	506	84	2 648	1 194	3 154	1 276
mei	2	1	301	53	-	-	106	27	554	119	2 653	1 221	3 197	1 340
juni	2	-	219	30	-	-	125	19	504	82	2 374	1 042	2 878	1 124
juli	-	2	70	40	-	-	-	8	113	86	1 137	1 552	1 250	1 638
augustus	3	-	220	4	-	-	57	5	427	20	2 978	700	3 405	720
september	2	-	232	31	-	-	398	31	787	109	2 569	1 382	3 356	1 491
oktober	2	1	240	38	-	-	36	33	472	124	2 128	1 399	2 600	1 523
november	8	-	313	18	-	-	127	24	652	86	2 809	1 146	3 461	1 232
december	2	1	378	43	-	-	117	25	682	121	2 593	1 422	3 275	1 543
1971	32	13	3 295	366	-	-	1 467	281	6 739	1 086	32 626	15 206	39 365	16 292
Toestand op 1.1.1972	614		33 445		-		-		73 035		191 614		264 649	
1972 januari	2	2	390	8	-	-	95	22	643	56	3 361	591	7 365	647
februari	7	2	457	26	-	-	118	36	823	91	3 019	1 024	3 842	1 115
maart	5	-	372	32	-	-	148	23	743	91	2 485	1 107	3 228	1 198
april	4	-	383	17	-	-	62	12	613	63	2 717	1 247	3 330	1 310

(1) Voor de interpretatie van de hier gepubliceerde cijfers, zie maandschrift "Handel en Vervoer" nr 5 - mei 1967, blz. 23.

HANDELSREGISTER (vervolg)

1. Inschrijvingen en schrappingen (1) (vervolg)

f. Spreiding van de vestigingen per arrondissement (2)

	Provincie Antwerpen							
	Arr. Antwerpen		Arr. Mechelen		Arr. Turnhout		Totaal provincie Antwerpen	
	Inschrijvingen	Schrappingen	Inschrijvingen	Schrappingen	Inschrijvingen	Schrappingen	Inschrijvingen	Schrappingen
Toestand van het aantal ingeschreven vestigingen op 1.3.1966	4 869		1 199		1 255		7 323	
1967	3 617	939	891	199	886	175	5 394	1 313
1968	3 918	1 185	942	252	1 084	237	5 944	1 674
1969	3 766	1 458	940	327	1 140	308	5 846	2 093
Toestand op 1.1.1970	14 833		3 641		4 173		22 647	
1970	4 196	1 406	1 013	318	1 188	316	6 397	2 040
Toestand op 1.1.1971	22 582		5 157		5 781		33 520	
1971 januari	456	158	130	72	82	29	668	259
februari	398	90	11	1	129	53	538	144
maart	426	127	208	53	157	44	791	224
april	312	134	42	21	80	31	434	186
mei	282	173	92	25	99	30	473	228
juni	324	135	61	36	36	8	421	179
juli	106	173	21	56	31	52	158	281
augustus	373	74	149	14	125	14	647	102
september	346	182	100	40	98	32	544	254
oktober	274	163	74	34	58	28	406	225
november	350	108	89	3	126	47	565	158
december	348	193	6	36	90	33	444	262
1971	3 995	1 710	983	391	1 111	401	6 089	2 502
Toestand op 1.1.1972	29 396		6 195		6 808		42 399	
1972 januari	398	73	104	20	112	20	614	113
februari	358	128	96	44	79	31	533	203
maart	365	163	69	30	84	39	518	234
april	311	120	85	19	96	35	492	174

	Provincie Brabant											
	Arr. Brussel-Hoofdstad		Arr. Brussel Randgemeenten		Arr. Halle-Vilvoorde		Arr. Leuven		Arr. Nijvel		Totaal provincie Brabant	
	Inschrijvingen	Schrappingen	Inschrijvingen	Schrappingen	Inschrijvingen	Schrappingen	Inschrijvingen	Schrappingen	Inschrijvingen	Schrappingen	Inschrijvingen	Schrappingen
Toestand van het aantal ingeschreven vestigingen op 1.3.1966	7 773		194		1 742		1 645		1 128		12 482	
1967	5 546	1 524	148	45	1 294	290	1 148	274	798	222	8 934	2 355
1968	5 954	1 754	143	45	1 356	315	1 198	325	887	243	9 538	2 682
1969	5 815	1 959	156	50	1 220	387	1 179	447	839	287	9 209	3 130
Toestand op 1.1.1970	23 027		573		5 310		4 792		3 320		37 022	
1970	6 097	2 058	171	52	1 394	401	1 227	356	810	237	9 699	3 104
Toestand op 1.1.1971	35 966		-		8 605		6 650		4 386		55 607	
1971 januari	723	281	(3)	(3)	213	74	164	78	60	-	1 160	433
februari	602	239	-	-	154	61	126	51	138	3	1 020	354
maart	684	174	-	-	171	33	154	31	4	1	1 013	239
april	516	217	-	-	120	41	95	40	38	172	769	470
mei	472	244	-	-	103	48	71	30	79	15	725	337
juni	498	180	-	-	108	57	94	29	21	30	721	296
juli	71	214	-	-	16	59	23	49	-	9	110	331
augustus	664	143	-	-	173	21	115	25	90	22	1 042	211
september	537	199	-	-	121	70	117	47	28	1	803	317
oktober	468	307	-	-	105	40	87	47	21	-	681	394
november	564	154	-	-	110	42	86	31	11	10	771	237
december	536	225	-	-	129	51	117	49	18	41	800	366
1971	6 335	2 577	-	-	1 523	597	1 249	507	508	304	9 615	3 985
Toestand op 1.1.1972	45 582		-		11 058		7 561		4 612		68 813	
1972 januari	486	85	-	-	122	3	121	19	235	13	964	120
februari	741	216	-	-	170	46	87	23	146	2	1 144	287
maart	390	182	-	-	50	43	140	46	14	46	603	317
april	650	268	-	-	132	53	116	28	212	10	1 110	359

(1) Voor de interpretatie van de hier gepubliceerde cijfers, zie maandschrift "Handel en vervoer" nr 5 - mei 1967, blz. 23.

(2) Bedrijfszetels zonder activiteit niet inbegrepen.

(3) De wet van 23.12.1970 heeft het arrondissement Brussel Randgemeenten afgeschaft, de gemeenten ervan worden aangehecht bij het arrondissement Halle-Vilvoorde.

HANDELSREGISTER (vervolg)

1. Inschrijvingen en schrappingen (1) (vervolg)

f. Spreiding van de vestigingen per arrondissement (2) (vervolg)

	Provincie West-Vlaanderen									
	Arr. Brugge		Arr. Diksmuide		Arr. Teper		Arr. Kortrijk		Arr. Oostende	
	Inschrij- vingen	Schrap- pingen	Inschrij- vingen	Schrap- pingen	Inschrij- vingen	Schrap- pingen	Inschrij- vingen	Schrap- pingen	Inschrij- vingen	Schrap- pingen
Toestand van het aantal ingeschreven vestigingen op 1.3.1966	1 336		268		396		1 219		762	
1967	1 059	247	142	27	327	58	988	206	672	149
1968	1 107	276	156	33	325	79	1 094	247	755	201
1969	1 169	403	186	40	333	107	1 156	393	696	276
Toestand op 1.1.1970	4 532		745		1 395		4 567		2 620	
1970	1 172	377	192	46	329	92	1 151	339	732	262
Toestand op 1.1.1971	6 083		1 003		1 887		6 394		3 577	
1971 januari	141	46	27	14	-	1	64	31	59	28
februari	116	35	27	10	33	14	52	17	75	20
maart	142	41	17	12	170	49	67	12	94	19
april	112	35	18	6	30	11	96	19	64	22
mei	85	19	8	4	15	11	174	63	63	18
juni	69	8	13	3	21	5	43	34	47	14
juli	62	59	6	9	7	14	27	45	27	21
augustus	83	29	20	2	33	2	124	7	53	9
september	93	66	7	10	28	8	84	62	55	31
oktober	83	63	6	8	24	8	75	32	17	21
november	87	33	16	7	22	6	87	36	67	21
december	99	25	14	-	35	13	100	37	54	14
1971	1 172	459	179	85	418	142	993	395	675	238
Toestand op 1.1.1972	7 071		1 122		2 289		7 331		4 112	
1972 januari	110	18	8	7	26	2	96	22	60	19
februari	124	36	18	6	19	2	92	17	58	20
maart	165	39	17	8	46	5	90	26	101	23
april	90	25	12	1	34	6	61	22	40	15

	Provincie West-Vlaanderen (vervolg)							
	Arr. Roeselare		Arr. Tielt		Arr. Veurne		Totaal provincie West-Vl	
	Inschrij- vingen	Schrap- pingen	Inschrij- vingen	Schrap- pingen	Inschrij- vingen	Schrap- pingen	Inschrij- vingen	Schrap- pingen
Toestand van het aantal ingeschreven vestigingen op 1.3.1966	664		352		414		5 411	
1967	544	99	310	48	296	59	4 338	893
1968	570	120	291	44	289	91	4 587	1 091
1969	612	203	436	94	337	124	4 825	1 640
Toestand op 1.1.1970	2 363		1 339		1 218		18 779	
1970	594	166	302	86	266	110	4 738	1 478
Toestand op 1.1.1971	3 381		1 732		1 581		25 638	
1971 januari	29	15	29	12	22	11	371	158
februari	35	13	18	2	29	8	385	119
maart	54	15	24	6	55	5	623	159
april	42	5	25	4	26	8	413	110
mei	90	45	31	16	28	15	494	191
juni	31	16	13	5	30	5	267	90
juli	11	21	11	8	5	14	156	191
augustus	54	9	23	1	17	5	407	64
september	52	33	19	9	6	15	344	234
oktober	36	11	25	11	14	8	280	162
november	44	16	21	8	20	11	364	138
december	56	14	26	12	14	4	398	119
1971	534	213	265	94	266	109	4 502	1 735
Toestand op 1.1.1972	3 839		1 982		1 771		29 517	
1972 januari	32	5	22	5	15	5	369	83
februari	37	16	15	7	28	10	391	114
maart	47	20	27	11	46	4	539	136
april	38	14	21	5	23	7	319	95

(1) Voor de interpretatie van de hier gepubliceerde cijfers, zie maandschrift "Handel en vervoer" nr 5 - mei 1967, blz. 23
(2) Bedrijfszetels zonder activiteit niet inbegrepen.

HANDELSREGISTER (vervolg)

1. Inschrijvingen en schrappingen (1) (vervolg)

f. Spreiding van de vestigingen per arrondissement (2) (vervolg)

	Provincie Oost-Vlaanderen												Totaal provincie Oost-Vlaanderen	
	Arr. Aalst		Arr. Dendermonde		Arr. Eeklo		Arr. Gent		Arr. Oudenaarde		Arr. Sint-Niklaas			
	Inschrij- vingen	Schrap- pingen	Inschrij- vingen	Schrap- pingen	Inschrij- vingen	Schrap- pingen	Inschrij- vingen	Schrap- pingen	Inschrij- vingen	Schrap- pingen	Inschrij- vingen	Schrap- pingen	Inschrij- vingen	Schrap- pingen
Toestand van het aantal ingeschreven vestigingen op 1.3.1966	1 507		982		410		2 467		474		1 006		6 846	
1967	854	170	678	167	260	583	1 780	431	369	63	667	135	4 608	1 019
1968	1 087	314	762	197	283	59	1 944	483	395	72	706	202	5 177	1 327
1969	1 279	387	700	208	299	78	1 922	705	411	141	777	271	5 388	1 790
Toestand op 1.1.1970	4 347		2 921		1 252		7 663		1 642		2 921		20 746	
1970	1 038	291	745	277	317	91	1 968	664	385	119	765	244	5 218	1 686
Toestand op 1.1.1971	5 673		3 762		1 655		10 289		2 144		4 204		27 727	
1971 januari	51	2	86	28	37	23	242	97	57	16	108	46	581	212
februari	93	37	57	23	17	10	142	58	37	13	70	26	416	167
maart	41	6	73	19	17	9	182	52	30	6	74	15	417	107
april	18	1	48	22	46	12	272	78	13	4	58	16	455	133
mei	27	3	40	19	32	7	140	50	32	12	41	29	312	120
juni	45	36	45	22	25	4	170	43	31	11	59	23	375	139
juli	136	235	23	37	10	10	36	60	4	14	35	26	244	382
augustus	78	5	59	10	30	6	172	39	29	-	51	16	419	76
september	70	46	42	35	29	17	175	82	21	12	71	29	408	221
oktober	64	26	39	25	15	14	127	88	34	12	62	14	341	179
november	59	26	53	36	20	8	154	96	17	15	54	31	357	212
december	93	76	68	16	23	16	174	79	45	18	76	21	479	226
1971	775	499	633	292	301	136	1 986	822	350	133	759	292	4 804	2 174
Toestand op 1.1.1972	6 014		4 282		2 412		14 520		2 434		4 761		34 423	
1972 januari	220	2	53	7	27	5	176	45	36	3	67	14	579	76
februari	225	2	47	10	19	6	167	52	26	8	55	22	539	100
maart	34	77	55	20	31	8	178	74	40	15	64	20	402	214
april	162	29	56	17	18	9	127	46	22	14	60	32	445	147

	Provincie Henegouwen							
	Arr. Aat		Arr. Charleroi		Arr. Bergen		Arr. Moeskroen	
	Inschrij- vingen	Schrap- pingen	Inschrij- vingen	Schrap- pingen	Inschrij- vingen	Schrap- pingen	Inschrij- vingen	Schrap- pingen
Toestand van het aantal ingeschreven vestigingen op 1.3.1966	327		2 254		1 138		421	
1967	238	48	1 693	467	854	235	327	81
1968	230	61	1 661	530	840	291	335	95
1969	301	74	1 661	648	899	333	355	132
Toestand op 1.1.1970	1 081		6 748		3 248		1 356	
1970	293	85	1 433	476	948	339	319	113
Toestand op 1.1.1971	1 413		9 276		4 622		1 831	
1971 januari	28	23	284	97	149	111	25	19
februari	30	5	199	76	92	46	26	12
maart	12	4	217	78	101	25	17	2
april	23	4	191	70	99	40	21	11
mei	15	3	143	61	90	15	18	8
juni	10	1	152	51	78	42	10	3
juli	11	10	79	72	47	36	24	14
augustus	13	4	126	31	54	21	18	2
september	10	4	167	62	52	18	9	5
oktober	16	15	136	70	72	56	31	25
november	39	15	152	65	101	15	42	14
december	30	9	156	69	48	68	46	8
1971	238	97	2 002	802	983	493	287	123
Toestand op 1.1.1972	1 616		11 772		5 295		2 062	
1972 januari	35	7	149	30	102	1	34	9
februari	25	8	160	55	95	42	22	9
maart	13	5	169	40	65	3	16	17
april	24	9	107	84	46	37	16	20

(1) Voor de interpretatie van de hier gepubliceerde cijfers, zie maandschrift "Handel en vervoer" nr 5 - mei 1967, blz. 23.

(2) Bedrijfszetels zonder activiteit niet inbegrepen.

HANDELSREGISTER (vervolg)

1. Inschrijvingen en schrappingen (1) (vervolg)

f. Spreiding van de vestigingen per arrondissement (2) (vervolg)

	Provincie Henegouwen (vervolg)							
	Arr. Zinnik		Arr. Thuin		Arr. Doornik		Totaal provincie Henegouwen	
	Inschrijvingen	Schrappingen	Inschrijvingen	Schrappingen	Inschrijvingen	Schrappingen	Inschrijvingen	Schrappingen
Toestand van het aantal ingeschreven vestigingen op 1.3.1966	799		619		645		6 203	
1967	551	170	481	148	512	110	4 656	1 259
1968	602	194	499	139	500	143	4 667	1 453
1969	600	190	511	159	496	163	4 823	1 699
Toestand op 1.1.1970	2 234		2 091		1 933		18 691	
1970	614	189	443	137	545	175	4 595	1 514
Toestand op 1.1.1971	3 281		2 840		2 761		26 024	
1971 januari	85	57	103	36	44	31	718	374
februari	58	20	53	21	68	15	526	195
maart	58	26	65	14	42	8	512	157
april	45	24	56	15	46	15	481	179
mei	49	13	40	11	39	13	394	124
juni	41	29	71	22	23	4	385	152
juli	45	27	39	27	30	24	275	210
augustus	41	6	29	10	35	9	316	83
september	27	11	46	20	17	6	328	126
oktober	36	30	53	23	40	43	384	262
november	56	14	42	23	77	22	509	168
december	31	39	60	18	82	22	453	233
1971	572	296	657	240	543	212	5 282	2 263
Toestand op 1.1.1972	3 677		3 602		3 288		31 312	
1972 januari	64	2	47	12	60	7	491	68
februari	85	22	50	20	51	12	488	168
maart	29	4	49	9	59	8	400	86
april	37	21	49	21	52	19	331	211

	Provincie Luik									
	Arr. Hoel		Arr. Luik		Arr. Verviers		Arr. Borgworm		Totaal provincie Luik	
	Inschrijvingen	Schrappingen	Inschrijvingen	Schrappingen	Inschrijvingen	Schrappingen	Inschrijvingen	Schrappingen	Inschrijvingen	Schrappingen
Toestand van het aantal ingeschreven vestigingen op 1.3.1966	453		3 282		1 136		254		5 125	
1967	342	81	2 492	746	914	201	192	30	3 940	1 058
1968	353	74	2 429	848	947	256	179	58	3 908	1 236
1969	370	139	2 421	1 001	961	328	176	58	3 928	1 526
Toestand op 1.1.1970	1 355		9 902		3 725		750		15 732	
1970	289	104	2 378	824	916	269	169	55	3 752	1 252
Toestand op 1.1.1971	1 749		13 970		5 047		1 033		21 799	
1971 januari	13	5	320	168	3	-	18	10	354	183
februari	86	35	252	116	231	78	35	24	604	253
maart	20	8	281	83	85	15	19	6	405	112
april	34	18	208	79	72	18	19	5	333	120
mei	27	14	123	95	93	34	18	10	261	153
juni	34	11	206	69	14	26	18	4	272	110
juli	-	2	115	109	51	17	8	5	174	133
augustus	184	7	45	61	10	20	1	3	240	91
september	26	8	230	101	75	19	20	10	351	138
oktober	24	19	184	89	2	42	8	12	218	162
november	65	20	205	105	179	22	38	8	487	155
december	18	1	194	123	78	8	14	8	304	140
1971	347	148	2 502	1 198	928	299	226	106	4 003	1 751
Toestand op 1.1.1972	2 182		18 061		5 783		1 318		27 344	
1972 januari	44	27	270	66	96	31	19	4	429	128
februari	32	7	198	93	73	21	15	9	318	130
maart	32	17	223	58	94	15	17	4	366	94
april	40	8	154	121	69	43	10	7	273	179

(1) Voor de interpretatie van de hier gepubliceerde cijfers, zie maandschrift "Handel en vervoer" nr 5 - mei 1967, blz. 23.

(2) Bedrijfszetels zonder activiteit niet inbegrepen.

HANDELSREGISTER (vervolg)

1. Inschrijvingen en schrappingen (1) (vervolg)

f. Spreiding van de vestigingen per arrondissement (2) (vervolg)

	Provincie Limburg									
	Arr. Hasselt		Arr. Maaseik		Arr. Tongeren		Totaal provincie Limburg			
	Inschrij- vingen	Schrap- pingen	Inschrij- vingen	Schrap- pingen	Inschrij- vingen	Schrap- pingen	Inschrij- vingen	Schrap- pingen	Inschrij- vingen	Schrap- pingen
Toestand van het aantal ingeschreven vestigingen op 1.3.1966	1 442		639		793				2 874	
1967	1 152	254	540	93	623	117	2 315	464		
1968	1 173	299	551	121	658	164	2 342	584		
1969	1 097	329	547	142	607	199	2 251	701		
Toestand op 1.1.1970	4 608		2 201		2 435		9 244			
1970	1 016	311	498	112	573	201	2 087	624		
Toestand op 1.1.1971	5 837		2 831		3 182		11 850			
1971 januari	53	27	50	16	166	41	269	84		
februari	144	65	51	18	5	1	200	84		
maart	304	81	102	24	68	16	474	121		
april	79	24	18	6	5	2	102	32		
mei	125	56	73	24	186	46	384	126		
juni	88	38	49	12	37	39	174	89		
juli	30	33	18	11	-	2	48	46		
augustus	83	28	32	6	5	15	120	49		
september	166	61	82	22	119	38	367	121		
oktober	79	32	21	18	19	18	119	68		
november	96	39	42	20	55	17	193	76		
december	101	37	48	22	35	50	184	109		
1971	1 348	521	586	199	700	285	2 634	1 005		
Toestand op 1.1.1972	6 932		3 314		3 649		13 895			
1972 januari	123	13	72	4	101	6	296	23		
februari	100	31	56	7	46	12	202	50		
maart	108	37	40	9	28	17	176	63		
april	69	24	37	14	52	21	158	59		

	Provincie Luxemburg											
	Arr. Aarlen		Arr. Bastenaken		Arr. Marche-en-Famenne		Arr. Neufchâteau		Arr. Virton		Totaal provincie Luxemburg	
	Inschrij- vingen	Schrap- pingen	Inschrij- vingen	Schrap- pingen	Inschrij- vingen	Schrap- pingen	Inschrij- vingen	Schrap- pingen	Inschrij- vingen	Schrap- pingen	Inschrij- vingen	Schrap- pingen
Toestand van het aantal ingeschreven vestigingen op 1.3.1966	271		179		210		266		222		1 148	
1967	199	58	120	20	164	32	175	44	171	43	829	197
1968	181	58	148	33	156	42	189	32	173	38	847	203
1969	205	76	97	24	162	47	184	43	156	42	804	232
Toestand op 1.1.1970	729		536		666		880		666		3 477	
1970	179	51	132	38	209	50	198	50	158	43	876	232
Toestand op 1.1.1971	1 044		741		1 025		1 234		1 000		5 044	
1971 januari	20	8	20	4	25	5	23	10	16	8	104	35
februari	12	1	6	3	19	11	15	8	11	5	63	28
maart	14	2	8	2	25	3	-	1	8	1	55	9
april	15	3	6	1	8	2	8	1	8	1	45	8
mei	9	6	-	4	18	4	5	-	10	3	46	13
juni	17	4	26	5	23	3	67	16	5	1	138	29
juli	11	6	4	6	3	2	3	4	14	4	35	22
augustus	15	3	8	2	18	3	9	2	10	2	60	12
september	21	6	8	3	16	3	19	6	13	4	77	22
oktober	22	3	11	6	14	6	17	7	9	6	73	28
november	13	5	4	5	18	6	11	9	12	2	58	27
december	10	12	10	4	23	8	20	7	19	9	82	40
1971	179	59	115	41	210	56	197	71	135	46	836	273
Toestand op 1.1.1972	1 186		820		1 194		1 379		1 111		5 690	
1972 januari	24	3	15	2	21	1	27	2	18	-	105	8
februari	14	5	19	2	23	5	23	3	15	2	94	17
maart	18	3	11	1	20	3	19	9	8	3	76	19
april	12	6	10	2	16	6	18	6	14	7	70	27

(1) Voor de interpretatie van de hier gepubliceerde cijfers, zie maandschrift "Handel en Vervoer" nr 5 - mei 1967, blz. 23.

(2) Bedrijfszetels zonder activiteit niet inbegrepen.

HANDELSREGISTER (vervolg)

1. Inschrijvingen en schrappingen (1) (vervolg)

f. Spreiding van de vestigingen per arrondissement (2) (vervolg)

	Provincie Namen									
	Arr. Dinant		Arr. Namen		Arr. Philippeville		Totaal provincie Namen		Het Rijk	
	Inschrij- vingen	Schrap- pingen	Inschrij- vingen	Schrap- pingen	Inschrij- vingen	Schrap- pingen	Inschrij- vingen	Schrap- pingen	Inschrij- vingen	Schrap- pingen
Toestand van het aantal ingeschreven vestigingen op 1.3.1966		418		1 187		242		1 847		49 259
1967	332	70	875	258	176	30	1 383	358	36 397	8 916
1968	345	90	920	288	215	47	1 480	425	38 490	10 675
1969	372	112	860	315	448	70	1 480	497	38 554	13 308
Toestand op 1.1.1970		1 384		3 544		840		5 768		152 106
1970	394	112	950	337	246	58	1 590	507	38 952	12 437
Toestand op 1.1.1971		1 953		4 891		1 159		8 003		215 212
1971 januari	23	7	125	56	12	10	160	73	4 385	1 811
februari	47	20	94	29	24	9	165	58	3 917	1 402
maart	38	17	99	24	24	6	161	47	4 451	1 175
april	40	5	58	26	16	6	114	37	3 146	1 275
mei	27	11	52	18	19	13	98	42	3 187	1 334
juni	24	6	76	23	19	2	119	31	2 872	1 115
juli	15	7	20	23	12	7	47	37	1 247	1 633
augustus	35	9	88	17	19	3	142	29	3 393	717
september	33	18	72	25	13	9	118	52	3 340	1 485
oktober	27	8	38	25	18	3	83	36	2 585	1 516
november	25	18	95	32	13	7	133	57	3 437	1 228
december	33	13	58	16	18	9	109	38	3 253	1 533
1971	367	139	875	314	207	84	1 449	537	39 214	16 225
Toestand op 1.1.1972		2 317		5 729		1 395		9 441		262 834
1972 januari	31	4	77	17	24	1	132	22	3 979	641
februari	25	11	65	28	17	2	107	41	3 816	1 110
maart	34	9	70	10	22	8	126	27	3 206	1 188
april	46	15	46	32	17	8	109	55	3 307	1 306

g. Indeling van de vestigingen naar de distributievorm

	Gewone vestiging		Leurhandel		Winkelschepen		Markthandel		Kiosken	
	Inschrij- vingen	Schrap- pingen	Inschrij- vingen	Schrap- pingen	Inschrij- vingen	Schrap- pingen	Inschrij- vingen	Schrap- pingen	Inschrij- vingen	Schrap- pingen
Toestand van het aantal ingeschreven vestigingen op 1.3.1966		46 595		1 805		311		377		157
1967	34 707	8 462	1 269	349	236	27	92	23	68	52
1968	36 699	10 139	1 354	394	237	54	102	24	78	53
1969	36 896	12 616	1 196	544	224	59	155	38	64	47
Toestand op 1.1.1970		145 358		4 821		1 015		663		189
1970	37 453	11 838	1 105	457	229	51	83	43	65	42
Toestand op 1.1.1971		206 880		5 981		1 276		746		247
1971 januari	4 235	1 730	95	67	28	6	19	4	8	4
februari	3 791	1 342	87	48	19	4	14	7	5	-
maart	4 290	1 112	116	47	25	7	14	2	5	6
april	3 007	1 210	109	48	19	6	6	4	5	6
mei	3 042	1 266	109	52	21	5	10	9	4	2
juni	2 770	1 063	77	33	12	9	4	3	9	7
juli	1 202	1 560	31	59	10	5	-	-	4	9
augustus	3 257	669	97	34	21	6	8	1	10	6
september	3 224	1 410	88	55	9	11	3	2	15	7
oktober	2 506	1 441	56	63	12	4	3	2	7	5
november	3 312	1 184	103	31	11	3	6	5	4	5
december	3 131	1 479	95	41	17	4	9	5	2	4
1971	37 767	15 466	1 063	578	204	70	96	44	78	61
Toestand op 1.1.1972		253 251		6 889		1 493		840		274
1972 januari	3 829	616	104	19	27	4	8	2	10	-
februari	3 647	1 060	127	39	21	3	12	5	6	3
maart	3 084	1 134	86	41	17	7	12	2	4	4
april	3 210	1 261	72	30	14	6	7	1	2	7

(1) Voor de interpretatie van de hier gepubliceerde cijfers, zie maandschrift "Handel en vervoer" nr 5 - mei 1967, blz. 23

(2) Bedrijfszetels zonder activiteit niet inbegrepen.

HANDELSREGISTER (vervolg)

1. Inschrijvingen en schrappingen (1) (vervolg)

g) Indeling van de vestigingen naar de distributievorm (vervolg)

	Verkoop per briefwisseling		Verkoop met behulp van automaten		Handelsforen en tentoonstellingen		Bedrijfszetel zonder activiteit		Totaal	
	Inschrijvingen	Schrappingen	Inschrijvingen	Schrappingen	Inschrijvingen	Schrappingen	Inschrijvingen	Schrappingen	Inschrijvingen	Schrappingen
Toestand van het aantal ingeschreven vestigingen op 1.3.1966	11		3		-		22		49 281	
1967	8	2	-	-	17	1	62	4	36 459	8 920
1968	13	3	3	-	4	8	68	11	38 558	10 686
1969	12	4	-	-	7	-	119	16	38 673	13 324
Toestand op 1.1.1970	42		4		14		556		152 662	
1970	14	6	-	-	5	-	164	42	39 118	12 479
Toestand op 1.1.1971	57		4		21		1 084		216 296	
1971 januari	-	-	-	-	-	-	11	5	4 396	1 816
februari	-	1	-	-	1	-	13	2	3 930	1 404
maart	1	1	-	-	-	-	12	8	4 463	1 183
april	-	1	-	-	-	-	8	3	3 154	1 278
mei	1	-	-	-	-	-	10	6	3 197	1 340
juni	-	-	-	-	-	-	6	9	2 878	1 124
juli	-	-	-	-	-	-	3	5	1 250	1 638
augustus	-	1	-	-	-	-	12	3	3 405	720
september	1	1	-	-	-	-	16	5	3 356	1 491
oktober	-	1	-	-	1	-	15	7	2 600	1 523
november	2	-	-	-	-	-	23	4	3 461	1 232
december	-	-	-	-	-	-	21	10	3 275	1 543
1971	5	6	-	-	2	-	150	67	39 365	16 292
Toestand op 1.1.1972	59		6		25		1 812		264 649	
1972 januari	-	-	-	-	1	-	25	6	4 004	647
februari	3	-	-	-	-	-	26	5	3 842	1 115
maart	1	-	-	-	-	-	2	10	3 206	1 198
april	2	1	-	-	-	-	23	4	3 330	1 310

HANDELSREGISTER (vervolg)

2. Herinschrijvingen (1)

a) Indeling van de ondernemingen naar het aantal vestigingen die er deel van uitmaken

	A. NATUURLIJKE PERSONEN							
	ONDERNEMINGEN MET						Ingeschr. vestigingen die tot. bestaande ondernemingen behoren bij het begin van de maand der herinschrijvingen van deze vestiging (en)	TOTAAL
	1 vestiging	2 vestigingen	3 vestigingen	4 vestigingen	5 vestigingen en meer			
Inschrijvingen	Inschrijvingen	Inschrijvingen	Inschrijvingen	Inschrijvingen	Inschrijvingen	Inschrijvingen	Inschrijvingen	
AANTAL ONDERNEMINGEN								
1970	3 974	183	21	8	6	-	4 192	
1971								
januari	589	15	3	-	1	-	608	
februari	672	32	5	-	-	-	709	
maart	705	27	3	-	-	-	735	
april	723	45	4	-	-	-	772	
mei	855	27	5	3	4	-	894	
juni	952	37	5	2	-	-	996	
juli	419	23	-	-	2	-	435	
augustus	776	41	4	-	3	-	824	
september	1 168	69	5	1	-	-	1 243	
oktober	1 396	69	3	1	-	-	1 469	
november	1 605	64	5	1	1	-	1 676	
december	2 174	78	5	1	2	-	2 260	
1971	12 025	527	47	9	13	-	12 621	
1972								
januari	2 478	89	7	3	-	-	2 577	
februari	3 784	167	13	1	2	-	3 967	
maart	2 740	122	8	1	2	-	2 873	
april	3 287	138	6	2	8	-	3 441	
AANTAL VESTIGINGEN								
1970	3 974	366	63	32	40	15	4 490	
1971								
januari	589	30	9	-	5	1	634	
februari	672	64	15	-	-	6	757	
maart	705	54	9	-	-	-	768	
april	723	90	12	-	-	2	827	
mei	855	54	15	12	21	7	964	
juni	952	74	15	8	-	9	1 058	
juli	410	46	-	-	13	-	469	
augustus	776	82	12	-	37	2	909	
september	1 168	138	15	4	-	6	1 331	
oktober	1 396	138	9	4	-	-	1 547	
november	1 605	128	15	4	5	25	1 782	
december	2 174	156	15	4	17	21	2 387	
1971	12 025	1 054	141	36	98	89	13 443	
1972								
januari	2 478	178	21	12	-	13	2 702	
februari	3 784	334	39	4	53	14	4 228	
maart	2 740	244	24	4	12	16	3 040	
april	3 287	276	18	8	102	15	3 706	

(1) Deze herinschrijvingen zijn gebeurd in uitvoering van het ministerieel besluit van 18 december 1969 : in werking getreden van af 1 januari 1970. Zij betreffen de belgische of vreemde natuurlijke personen, ingeschreven overeenkomstig de weg van 30 mei 1924 die de oprichting voorzag van het handelsregister.

HANDELSREGISTER (vervolg)

2. Herinschrijvingen (1) (vervolg)

a) Indeling van de ondernemingen naar het aantal vestigingen die er deel van uitmaken (vervolg)

	B. RECHTSPERSONEN						TOTAAL
	ONDERNEMINGEN MET						
	1	2	3	4	5	Ingeschr. vestigingen die tot bestaande ondernemingen behorend in het begin van de maand der herinschrijving van deze vestiging (en)	
vestigingen	vestigingen	vestigingen	vestigingen	vestigingen en meer	Inschrijvingen	Inschrijvingen	
	Inschrijvingen	Inschrijvingen	Inschrijvingen	Inschrijvingen	Inschrijvingen	Inschrijvingen	Inschrijvingen
AANTAL ONDERNEMINGEN							
1969	4 461	271	63	28	49	-	4 872
1970	11 846	626	133	54	95	-	12 754
1971							
januari	595	20	12	1	-	-	628
februari	657	28	7	4	6	-	702
maart	626	22	10	3	1	-	662
april	636	26	4	6	4	-	676
mei	649	26	7	1	2	-	685
juni	788	46	8	-	4	-	846
juli	265	9	4	3	-	-	281
augustus	508	17	4	1	6	-	536
september	930	42	13	2	7	-	994
oktober	1 291	47	16	7	12	-	1 373
november	567	36	9	4	4	-	620
december	227	15	3	1	1	-	247
1971	7 739	334	97	33	47	-	8 250
1972							
januari	356	15	1	1	3	-	376
februari	375	12	3	-	1	-	391
maart	144	4	-	-	-	-	148
april	200	13	1	-	1	-	215
AANTAL VESTIGINGEN							
1969	4 461	542	189	112	1 782	-	7 087
1970	11 846	1 252	399	216	2 379	4 896	20 988
1971							
januari	595	40	36	4	-	206	881
februari	657	56	21	16	45	370	1 165
maart	626	44	30	12	7	406	1 125
april	636	52	12	24	157	189	1 070
mei	649	52	21	4	12	208	946
juni	788	92	24	-	50	156	1 110
juli	265	18	12	12	-	-	307
augustus	508	34	12	4	41	65	664
september	930	84	39	8	74	521	1 656
oktober	1 291	94	48	28	168	72	1 701
november	567	72	27	16	51	205	938
december	227	30	9	4	10	271	551
1971	7 739	668	291	132	615	2 669	12 114
1972							
januari	356	30	3	4	59	134	586
februari	375	24	9	-	6	144	558
maart	144	8	-	-	-	88	240
april	200	26	3	-	8	49	286

(1) Deze herinschrijvingen zijn gebeurd in uitvoering van het ministerieel besluit van 5 september 1969, in werking getreden vanaf 1 oktober 1969. Zij betreffen de Belgische of vreemde rechtspersonen, ingeschreven overeenkomstig de wet van 30 mei 1924, die de oprichting voorzagt van het handelsregister.

HANDELSREGISTER (vervolg)

2. Herinschrijvingen (1) (vervolg)

b) Indeling van de vestigingen naar feitelijke bedrijvigheid

	Landbouw, bosbouw, jacht en visserij	Bodem- industrie	Bewer- kende en ver- werken- de nij- verheid	Bouw- nijver- heid	Elektri- teit, gas, water, stoom en warmte	Groot- handel	Klein- handel	Banken, verzek. en ondern. in onro- erende goederen	Vervoer opslag en verkeer	Diensten	Bedrijfs- zetel zonder aktivi- teit	Algemeen totaal
1969	24	48	1 968	250	15	1 111	903	1 891	279	386	212	7 087
1970	149	82	5 794	1 366	84	3 754	6 370	4 144	1 049	2 269	417	25 478
1971												
januari	8	1	365	119	-	237	405	110	64	176	30	1 515
februari	9	6	368	149	1	284	644	135	80	224	22	1 922
maart	16	2	367	116	3	285	616	167	76	224	31	1 903
april	24	7	385	136	-	260	673	114	82	193	23	1 897
mei	25	6	454	163	3	269	573	130	61	206	20	1 910
juni	36	6	446	190	2	324	625	124	90	302	23	2 168
juli	13	1	151	62	-	112	253	54	22	103	5	776
augustus	20	1	304	130	-	207	499	99	67	225	21	1 573
september	27	9	545	169	11	467	933	219	125	431	51	2 987
oktober	34	16	701	280	2	481	953	165	149	390	77	3 248
november	19	7	569	260	1	329	978	97	88	308	64	2 720
december	62	4	557	294	1	301	1 102	119	105	363	30	2 938
1971	293	66	5 212	2 068	24	3 556	8 254	1 533	1 009	3 145	397	25 557
1972												
januari	47	3	628	317	8	368	1 224	74	157	402	60	3 288
februari	62	1	910	474	1	563	1 913	114	139	562	47	4 786
maart	67	2	577	352	-	301	1 346	66	108	435	26	3 280
april	48	4	721	424	1	422	1 712	72	105	462	21	3 992

(1) Deze herinschrijvingen zijn gebeurd in uitvoering van het ministerieel besluit van 5 september 1969 in werking getreden vanaf 1 oktober 1969. Zij betreffen de Belgische of vreemde rechtspersonen, ingeschreven overeenkomstig de wet van 30 mei 1924 die de oprichting voorzag van het handelsregister.

**HALFJAARLIJKSE
EN
JAARLIJKSE STATISTIEKEN**

JAARSTATISTIEK VAN DE GROOTHANDEL IN VOEDINGSWAREN EN DRANKEN

Jaren 1969 - 1970

Inleiding

Bij het koninklijk besluit van 11 december 1963 (Belgisch Staatsblad van 27 maart 1964) wordt een jaarstatistiek van de groothandel in voedingswaren en dranken voorgeschreven, die wordt opgemaakt op 31 december.

Aan deze statistiek zijn de groothandelsinrichtingen onderworpen die uitsluitend of in hoofdzaak tot doel hebben :

- 1) de verkoop in het groot van voedingswaren of dranken aan kleinhandelaars;
- 2) de invoer van die goederen met het oog op hun wederverkoop in het groot;
- 3) de uitvoer van die goederen.

De verkoopinrichtingen van ondernemingen die voedingswaren of dranken produceren, vallen eveneens onder toepassing van voornoemd besluit, indien die verkoopinrichtingen uitsluitend of in hoofdzaak de hierboven vermelde verrichtingen tot doel hebben.

In deze statistiek zijn bijgevolg niet opgenomen :

- 1) de handelaars waarvan de hoofdbedrijvigheid de kleinhandel is, zelfs indien zij ook in het groot verkopen;
- 2) de verbruikskoöperaties, die te werk gaan als groothandelaars bij hun aankopen, maar niet bij hun verkopen;
- 3) de ondernemingen met bijhuizen die in het klein verkopen.

TABEL 1. - INDELING VAN DE GROOTHANDELSINRICHTINGEN IN VOEDINGSWAREN EN DRANKEN, VOLGENS DE RECHTSVORM, VOLGENS DE AARD JAREN 1969 - 1970

HOOFDBEDRIJVIGHEID ECONOMISCHE GROEPERING	RECHTSVORM					
	Eigendom van één persoon		Vennootschap onder firma		Blootcommanditaire vennootschap	
	1969	1970	1969	1970	1969	1970
I. Groothandel hoofdzakelijk in het binnenland						
Totaal	2 055	1 941	17	13	2	2
waarvan deelsluitmakend van :						
a) een vrijwillig filiaalbedrijf van groothandelaars- detaillisten	101	108	1	1	-	-
b) een aankoopgroepering van groothandelaars	199	179	5	3	-	-
c) een andere economische groepering	28	23	-	-	-	-
II. Verkoopfiliaal van een nijverheids- of handelsinrichting						
Totaal	-	2	-	1	-	-
waarvan deelsluitmakend van :						
a) een vrijwillig filiaalbedrijf van groothandelaars- detaillisten	-	-	-	-	-	-
b) een aankoopgroepering van groothandelaars	-	-	-	-	-	-
c) een andere economische groepering	-	-	-	-	-	-
III. Invoerhandel						
Totaal	63	60	4	4	1	1
waarvan deelsluitmakend van :						
a) een vrijwillig filiaalbedrijf van groothandelaars- detaillisten	1	-	-	-	-	-
b) een aankoopgroepering van groothandelaars	2	2	-	-	-	-
c) een andere economische groepering	3	-	-	-	-	-
IV. Uitvoerhandel						
Totaal	70	54	-	-	-	-
waarvan deelsluitmakend van :						
a) een vrijwillig filiaalbedrijf van groothandelaars- detaillisten	1	-	-	-	-	-
b) een aankoopgroepering van groothandelaars	1	-	-	-	-	-
c) een andere economische groepering	3	2	-	-	-	-
V. Invoer - Uitvoer						
Totaal	46	45	1	1	1	1
waarvan deelsluitmakend van :						
a) een vrijwillig filiaalbedrijf van groothandelaars- detaillisten	3	2	-	-	-	-
b) een aankoopgroepering van groothandelaars	2	-	-	-	-	-
c) een andere economische groepering	2	1	-	-	-	-
ALGEMEEN TOTAAL						
Totaal	2 234	2 102	25	19	4	4
waarvan deelsluitmakend van :						
a) een vrijwillig filiaalbedrijf van groothandelaars- detaillisten	106	110	1	1	-	-
b) een aankoopgroepering van groothandelaars	204	181	6	3	-	-
c) een andere economische groepering	36	26	-	-	-	-

VAN DE HOOFDBEDRIJVIGHEID, EN VOLGENS DE ECONOMISCHE GROEPERING WAARVAN ZIJ DEEL UITMAKEN

Commanditaire vennootschap op aandelen		Naamloze vennootschap		Personenvennootschap met beperkte aansprakelijkheid		Coöperaties		Vennootschap of feitelijke vennootschap		Vennootschap onder vreemd recht		Totaal	
1969	1970	1969	1970	1969	1970	1969	1970	1969	1970	1969	1970	1969	1970
-	-	241	229	475	478	34	37	278	282	-	-	3 102	2 982
-	-	50	41	40	38	10	10	30	21	-	-	219	232
-	-	22	17	55	52	8	10	35	45	-	-	232	219
-	-	8	10	15	12	3	2	2	5	-	-	56	52
-	-	7	6	2	3	1	1	1	-	2	3	13	16
-	-	-	-	-	1	-	-	-	-	-	-	-	1
-	-	1	-	-	-	-	-	-	-	-	-	1	-
-	-	2	1	-	1	-	-	-	-	-	-	2	2
-	-	69	67	79	81	7	5	8	12	2	3	233	233
-	-	1	1	2	3	-	-	-	-	-	-	4	4
-	-	-	-	2	5	2	1	-	-	-	-	6	8
-	-	-	1	3	3	1	-	-	-	-	-	7	4
-	-	11	15	41	32	2	2	11	10	-	-	135	113
-	-	-	-	-	1	-	-	-	-	-	-	1	1
-	-	-	-	-	-	-	-	1	1	-	-	2	1
-	-	2	1	2	2	-	-	-	-	-	-	7	5
-	-	53	59	45	53	2	3	12	11	2	1	162	174
-	-	-	1	1	-	1	1	-	1	-	-	5	5
-	-	-	1	-	-	-	-	1	-	-	-	3	1
-	-	3	2	1	2	-	-	1	-	-	-	7	5
-	-	381	376	642	647	46	48	310	315	6	7	3 645	3 518
-	-	51	43	43	43	11	11	30	22	-	-	242	230
-	-	23	18	57	57	10	11	37	46	-	-	336	316
-	-	15	15	21	20	4	2	3	5	-	-	79	68

Tabel II - AANTAL PERSONEN TEWERKGESTELD IN DE GROOTHANDEL IN VOEDINGSWAREN EN DRANKEN
JAREN - 1969-1970

	Personeel onderworpen aan de maatschappelijke zekerheid			Personeel niet onderworpen aan de maatschappelijke zekerheid	Algemeen totaal
	Bedienden	Werklieden	Totaal		
<u>Einde 1^e kwartaal</u>					
1970 : Mannen	7 275	12 013	19 288	4 413	23 701
Vrouwen	4 128	2 654	6 782	1 118	7 900
<i>Totaal</i>	<i>11 403</i>	<i>14 667</i>	<i>26 070</i>	<i>5 531</i>	<i>31 601</i>
1969 : Mannen	7 455	12 071	19 526	4 619	24 145
Vrouwen	4 254	2 403	6 657	1 009	7 666
<i>Totaal</i>	<i>11 709</i>	<i>14 474</i>	<i>26 183</i>	<i>5 628</i>	<i>31 811</i>
<u>Einde 2e kwartaal</u>					
1970 : Mannen	7 372	12 196	19 568	4 424	23 992
Vrouwen	4 186	2 596	6 782	1 109	7 891
<i>Totaal</i>	<i>11 558</i>	<i>14 792</i>	<i>26 350</i>	<i>5 533</i>	<i>31 883</i>
1969 : Mannen	7 538	12 275	19 813	4 617	24 430
Vrouwen	4 263	2 368	6 631	1 022	7 653
<i>Totaal</i>	<i>11 801</i>	<i>14 643</i>	<i>26 444</i>	<i>5 639</i>	<i>32 083</i>
<u>Einde 3e kwartaal</u>					
1970 : Mannen	7 419	12 185	19 604	4 382	23 986
Vrouwen	4 337	2 836	7 173	1 105	8 278
<i>Totaal</i>	<i>11 756</i>	<i>15 021</i>	<i>26 777</i>	<i>5 487</i>	<i>32 264</i>
1969 : Mannen	7 656	12 282	19 938	4 599	24 537
Vrouwen	4 366	2 548	6 914	1 012	7 926
<i>Totaal</i>	<i>12 022</i>	<i>14 830</i>	<i>16 852</i>	<i>5 611</i>	<i>32 463</i>
<u>Einde 4e kwartaal</u>					
1970 : Mannen	7 459	12 091	19 550	4 350	23 900
Vrouwen	4 439	2 765	7 204	1 096	8 300
<i>Totaal</i>	<i>11 898</i>	<i>14 856</i>	<i>26 754</i>	<i>5 446</i>	<i>32 200</i>
1969 : Mannen	7 691	12 306	19 997	4 575	24 572
Vrouwen	4 414	2 569	6 983	998	7 981
<i>Totaal</i>	<i>12 105</i>	<i>14 875</i>	<i>26 980</i>	<i>5 573</i>	<i>32 553</i>

Tabel III.- PERSONEELSUITGAVEN IN DE GROOTHANDEL IN VOEDINGSWAREN EN DRANKEN
Jaar 1969 - 1970

Omschrijving	Bedrag (in miljoen F)	
	1969	1970
1) Niet geplafondeerde bedragen der brutowedden en brutolonen welke door de werkgever worden aangegeven aan de R.M.Z.		
a) wedden	2 029	2 129
b) lonen	1 561	1 682
c) Totaal	3 590	3 811
2) Bedrag der werkgeversbijdragen aan de maatschappelijke zekerheid voor :		
a) het personeel onderworpen aan de maatschappelijke zekerheid voor bedienden	383	408
b) het personeel onderworpen aan de maatschappelijke zekerheid voor werklieden	505	588
c) Totaal	888	996
3) Bedrag der andere personeelsuitgaven voor zover zij niet in de vorige rubrieken voorkomen :		
a) bedrag der bezoldigingen verleend aan het inrichtingshoofd of aan andere personeelsleden die niet in de vorige rubrieken zijn begrepen	514	528
b) bedrag der verzekeringspremiën tegen arbeidsongevallen	89	92
c) bedrag der verzekeringspremiën tegen beroepsziekten	2	2
d) bedrag der in geval van contractbreuk verschuldigde vergoedingen	6	12
e) bedrag van andere personeelsuitgaven	248	282
f) Totaal	859	916
4) <u>ALGEMEEN TOTAAL</u>	5 337	5 723

Tabel IV.- INDELING DER VERKOPEN VOLGENS DE VERSCHILLENDE SOORTEN VAN KOPERS - Jaren 1969 - 1970

Aard van de koper	Bedrag (in miljoen F)	
	1969	1970
1) Verkopen aan in België gevestigde cliënten		
a) groothandelaars	31 550	34 726
b) kleinhandelaars (met inbegrip van : hotels, restaurants en café's)	48 900	49 305
c) industriële en ambachtelijke bedrijven met het oog op hun verwerking	4 972	5 267
d) instellingen (scholen, administraties...)	1 142	1 217
e) gezinnen (rechtstreekse verkoop)	2 841	3 136
Totaal	89 405	93 651
2) Verkopen aan het buitenland	16 091	17 154
<u>Totaal van de verkopen</u>	105 496	110 805
waarvan		
verkopen in het groot	102 643	107 533
verkopen in het klein	2 853	3 272

Tabel V.- INDELING DER VERKOPEN VOLGENS DE WIJZE VAN CONDITIONERING -Jaren 1969 - 1970

	Bedrag (in miljoen F)	
	1969	1970
1) Produkten die in uw eigen inrichting niet werden geconditioneerd of verwerkt	89 877	93 561
2) Produkten die in uw eigen inrichting werden geconditioneerd of verwerkt	15 619	17 244
<u>Totaal van de verkopen</u>	105 496	110 805

Tabel VI.- ANDERE ONTVANGSTEN - JAREN 1969 - 1970

	Bedrag (in miljoen F)	
	1969	1970
1) Waarde van de ontvangen subsidies	960	1 615
2) Bedrag ontvangen van andere inrichtingen voor bewezen diensten	336	328
3) Van verzekeringsvennootschappen ontvangen vergoedingen voor schade veroorzaakt door brand, diefstal van motorvoertuigen of auto-ongevallen	206	18
<i>Totaal</i>	<i>1 502</i>	<i>1 961</i>

Tabel VII.- DETAIL VAN DE VERKOPEN PER PRODUKTIEGROEP - JAREN 1969 - 1970

Groepen van produkten	Verkopen (in miljoen F)	
	1969	1970
I. Voedingswaren		
Brood en produkten op basis van graangewassen	2 486	3 079
Vlees en vleeswaren	22 439	25 283
Vis, schaal- en weekdieren	4 242	4 772
Melk, eieren, kaas	10 583	10 671
Boter, margarine, oliën en vetten	6 579	6 727
Aardappelen, groenten en vruchten	17 455	17 159
Koffie, thee, cichorei	5 849	6 036
Suiker, jam, suikergoed, chocolade, cacao	8 882	8 561
Andere voedingswaren	7 689	7 316
<i>Totaal</i>	<i>86 204</i>	<i>89 604</i>
II. Dranken		
Niet-alcoholhoudende dranken (mineraal water, limonade)	2 428	2 917
Alcoholhoudende dranken	12 358	13 737
<i>Totaal</i>	<i>14 786</i>	<i>16 654</i>
III. Totaal voedingswaren en dranken	100 990	106 257
IV. Niet eetbare produkten		
Tabak, sigaretten, sigaren	515	516
Kleding	287	226
Zeep, synthetische wasmiddelen, andere reinigingsmiddelen	2 193	2 092
Andere artikelen n.e.g.	1 511	1 713
<i>Totaal</i>	<i>4 506</i>	<i>4 547</i>
V. Totaal van de verkopen	105 496	110 805

Tabel VIII.- BEDRAG VAN DE VOORRADEN IN DE GROOTHANDEL IN VOEDINGSWAREN EN DRANKEN - JAREN 1969 - 1970

Datum	Voedingswaren en dranken (in miljoen F)	niet eetbare produkten (in miljoen F)	Totaal (in miljoen F)
Op 31 december 1969	7 434	744	8 178
Op 1 januari 1970	6 794	689	7 483
Op 31 december 1970	9 233	689	9 922

Tabel IX.- ALGEMENE KOSTEN, DIVERSE LASTEN, KOSTEN VOOR CONDITIONERING EN VERWERKING IN DE GROOTHANDEL IN VOEDINGSWAREN EN DRANKEN

JAREN 1969 - 1970

Rubrieken	Bedrag (in miljoen F)	
	1969	1970
1) Huur en onroerende voorheffing		
a) huur	289	313
b) voorheffing	31	27
c) totaal	320	340
2) Kosten voor verwarming en verlichting	142	160
3) Kosten voor het gebruik van motorvoertuigen voor beroepsdoeleinden	712	763
4) Kosten voor vervoer uitgevoerd door derden en niet begrepen in het bedrag der aankopen	564	603
5) Andere belastingen dan die welke wegens beroepsbedrijvigheid op het inkomen worden geheven		
a) Bedrag der op de verkoopfacturen aangebrachte fiscale zegels	951	944
b) Bedrag der verkeersbelasting op de voor beroepsdoeleinden gebruikte motorvoertuigen der gemeente- en provinciebelastingen	103	104
c) Bedrag van de door U zelf betaalde accijsrechten en speciale verbruiksbelastingen	776	923
d) Totaal	1 831	1 971
6) Verzekeringspremiën	187	199
7) Diverse lasten :	3 011	3 191
8) Bedrag der kosten voor conditionering en verwerking door de inrichting zelf met eigen personeel en voor eigen rekening uitgevoerd	857	963
9) Bedragen gefactureerd door andere inrichtingen voor conditionering, en/of verwerking van goederen die aan de onderneming toebehoren	184	229
10) TOTAAL	7 808	8 419

Tabel X.- FINANCIERING VAN DE IN 1969 EN 1970 GEDANE INVESTERINGEN EN AFSCHRIJVINGEN VOOR HET GEHEEL VAN DE PRODUKTIE-MIDDELEN, JAREN 1969 EN 1970 IN DE GROOTHANDEL IN VOEDINGSWAREN EN DRANKEN

Rubrieken	Bedrag (in miljoen F)	
	1969	1970
1) Financiering		
a) Financiering met eigen middelen	662	776
b) Financiering met andere middelen dan die van de onderneming	334	349
c) Totaal	996	1 125
2) Afschrijving		
a) Materieel	608	641
b) Gebouwen en andere bouwwerken	128	139
c) Totaal	736	780

Tabel XI - A VERMEERDERING EN VERMINDERING VAN HET GEINVESTEERD KAPITAAL IN DE GROOTHANDEL IN VOEDINGSWAREN EN DRANKEN
JAAR 1969

RUBRIEKEN	Verandering van het geïnvesteerd kapitaal in 1 000 F						Resultaat (Vermeerderingen - Verminderingen) C-F
	Vermeerdering			Vermindering			
	Nieuwe goederen A	Gebruikte goederen (in staat van nieuw gebracht of niet) B	Totaal C	Waarde der verkopen D	Waarde der afbraken, ver- nietigingen of buitenge- bruikstellingen E	Totaal F	
1. Materieel bestemd voor de uit- rusting van de inrichting :							
A. Transportmiddelen voor het vervoer buiten het bedrijf :							
a) Auto's voor personen- vervoer	90 428	6 131	96 559	22 286	2 197	24 483	72 076
b) Andere motorvoertuigen	191 905	14 490	206 395	27 736	6 427	34 163	172 232
c) Andere transportmiddelen	25 774	1 727	27 501	3 878	861	4 739	22 762
d) <i>Totaal</i>	<i>308 107</i>	<i>22 348</i>	<i>330 455</i>	<i>53 900</i>	<i>9 485</i>	<i>63 385</i>	<i>267 070</i>
B. Ander materieel							
a) Machines, motoren, toe- stellen gereedschappen	243 342	15 051	258 393	10 187	11 159	21 346	237 047
b) Meubelen en andere investeringsgoederen n.e.g.	72 259	4 619	76 878	2 744	1 950	4 694	72 184
c) Verbetering en verbou- wing van gebruikt mate- rieel	1	4 902	4 903	-	-	-	4 903
d) <i>Totaal</i>	<i>315 602</i>	<i>24 572</i>	<i>340 174</i>	<i>12 931</i>	<i>13 109</i>	<i>26 040</i>	<i>314 134</i>
C. <i>Totaal</i>	<i>623 709</i>	<i>46 920</i>	<i>670 629</i>	<i>66 831</i>	<i>22 594</i>	<i>89 425</i>	<i>581 204</i>
2. Gebouwen en bebouwde gronden							
a) Gebouwen, grondverbeteringen en andere bouwwerken in uit- voering op 31.12.1969	100 368	10 734	111 102	3 467	2 035	5 502	105 600
b) Gebouwen, grondverbeteringen en andere bouwwerken (klaar- gekomen werken), bebouwde terreinen	136 221	14 793	151 014	3 719	3 197	6 916	144 098
c) Verbeteringen en verbouwingen beëindigd in 1969	34 210	8 319	42 529	-	-	-	42 529
d) <i>Totaal</i>	<i>270 799</i>	<i>33 846</i>	<i>304 645</i>	<i>7 186</i>	<i>5 232</i>	<i>12 418</i>	<i>292 227</i>
3. Onbebouwde gronden	4 931	4 325	9 256	2 157	-	2 157	7 099
4. Waarde van de investeringen voor sociale doeleinden	10 335	250	10 585	-	-	-	10 585
5. <i>Totaal</i>	<i>909 774</i>	<i>85 341</i>	<i>995 115</i>	<i>76 174</i>	<i>27 826</i>	<i>104 000</i>	<i>891 115</i>

Tabel XI-B VERMEERDERING EN VERMINDERING VAN HET GEINVESTEERD KAPITAAL IN DE GROOTHANDEL IN VOEDINGSWAREN EN DRANKEN
JAAR 1970

RUBRIEKEN	Verandering van het geïnvesteerd kapitaal in 1 000 F						
	Vermeerdering			Vermindering			Resultaat (Vermeerde- ringen Verminde- ringen C - F
	Nieuwe goederen A	Gebruikte goederen (in staat van nieuw ge- bracht of niet) B	Totaal C	Waarde der verkopten D	Waarde der af- braken, ver- nietigingen of buitengebruik- stellingen E	Totaal F	
1. Materieel bestemd voor de uitrusting van de inrichting :							
A. Transportmiddelen voor het vervoer buiten het verblijf :							
a) Auto's voor personenvervoer	96 405	7 089	103 494	21 345	1 381	22 726	80 768
b) Andere motorvoertuigen	212 313	20 700	233 013	29 158	5 059	34 217	198 796
c) Andere transportmiddelen	27 766	637	28 403	1 919	104	2 023	26 380
d) Totaal	336 484	28 426	364 910	52 422	6 544	58 966	305 944
B. Ander materieel							
a) Machines, motoren, toestellen, gereedschappen	255 748	14 648	270 396	9 717	2 740	12 457	257 939
b) Meubelen en andere investeringsgoederen n.e.g.	100 670	2 853	103 523	6 497	909	7 406	96 117
c) Verbetering en verbouwing van gebruikt materieel	-	9 155	9 155	-	-	-	9 155
d) Totaal	356 418	26 656	383 074	16 214	3 649	19 863	363 211
C. Totaal	692 902	55 082	747 984	68 636	10 193	78 829	669 155
2. Gebouwen en bebouwde gronden							
a) Gebouwen, grondverbetering en andere bouwwerken in uitvoering op 31.12.1970	64 872	13 788	78 660	1 730	1 252	2 982	75 678
b) Gebouwen, grondverbeteringen en andere bouwwerken (klaargekomen werken), bebouwde terreinen	213 068	10 851	223 919	8 481	6 999	15 480	208 439
c) Verbeteringen en verbouwingen beëindigd in 1970	27 151	9 993	37 144	-	-	-	37 144
d) Totaal	305 091	34 632	339 723	10 211	8 251	18 462	321 261
3. Onbebouwde gronden	31 568	1 070	32 638	4 889	-	4 889	27 749
4. Waarde van de investeringen voor sociale doeleinden	3 120	2 044	5 164	-	-	-	5 164
5. Totaal	1 032 681	92 828	1 125 509	83 736	18 444	102 180	1 023 329

Tabel XII.- INDELING PER PROVINCIE VAN HET PERSONEEL TEWERKGESTELD OP HET EINDE VAN HET 4e KWARTAAL IN DE GROOTHANDELS-
INRICHTINGEN IN VOEDINGSWAAREN EN DRANKEN VOLGENS DE VOORNAAMSTE AARD VAN BEDRIJFVIGHEID

PROVINCIES	Groothandel in het binnenland		Verkoopsfiliaal van een nijver- heids- of han- delsinrichting		Invoer- handel		Uitvoer- handel		Invoer - Uitvoer		Totaal	
	1969	1970	1969	1970	1969	1970	1969	1970	1969	1970	1969	1970
<u>Antwerpen :</u>												
Mannen	3 398	3 361	19	14	848	602	207	190	622	851	5 094	5 018
Vrouwen	1 086	1 096	1	2	335	204	101	119	225	387	1 748	1 808
Totaal	4 484	4 457	20	16	1 183	806	308	309	847	1 238	6 842	6 826
<u>Brabant :</u>												
Mannen	5 452	5 063	436	616	1 495	1 427	200	159	845	525	8 428	7 790
Vrouwen	1 419	1 422	40	85	543	582	87	60	324	288	2 413	2 437
Totaal	6 871	6 485	476	701	2 038	2 009	287	219	1 169	813	10 841	10 227
<u>Henegouwen :</u>												
Mannen	2 122	2 201	-	4	41	46	4	5	103	89	2 270	2 345
Vrouwen	854	950	-	-	10	16	-	10	57	65	921	1 041
Totaal	2 976	3 151	-	4	51	62	4	15	160	154	3 191	3 386
<u>Luik :</u>												
Mannen	1 532	1 479	20	21	22	25	8	-	16	16	1 598	1 541
Vrouwen	478	514	1	1	7	7	1	-	3	3	490	525
Totaal	2 010	1 993	21	22	29	32	9	-	19	19	2 088	2 066
<u>Limburg :</u>												
Mannen	770	797	-	-	22	2	14	40	81	28	887	867
Vrouwen	226	246	-	-	2	-	1	61	39	1	268	308
Totaal	996	1 043	-	-	24	2	15	101	120	29	1 155	1 175
<u>Luzeburg :</u>												
Mannen	388	302	2	5	6	15	21	29	-	-	417	351
Vrouwen	292	208	-	-	1	3	6	12	-	-	299	223
Totaal	680	510	2	5	7	18	27	41	-	-	716	574
<u>Namen :</u>												
Mannen	951	892	-	-	45	37	-	-	59	46	1 055	975
Vrouwen	564	601	-	-	15	8	-	-	60	41	639	650
Totaal	1 515	1 493	-	-	60	45	-	-	119	87	1 694	1 625
<u>Oost-Vlaanderen :</u>												
Mannen	1 839	2 020	-	-	54	46	92	91	165	138	2 150	2 295
Vrouwen	482	543	-	-	8	10	29	42	47	38	566	633
Totaal	2 321	2 563	-	-	62	56	121	133	212	176	2 716	2 928
<u>West-Vlaanderen :</u>												
Mannen	2 278	2 163	12	18	20	76	98	185	265	276	2 673	2 718
Vrouwen	539	539	20	27	4	9	33	47	41	53	637	675
Totaal	2 817	2 702	32	45	24	85	131	232	306	329	3 310	3 393
<u>Het Rijk :</u>												
Mannen	18 730	18 278	489	678	2 553	2 276	644	699	2 156	1 969	24 572	23 900
Vrouwen	5 940	6 119	62	115	925	839	258	351	796	876	7 981	8 300
Totaal	24 670	24 397	551	793	3 478	3 115	902	1 050	2 952	2 845	32 553	32 200

Tabel XIII.- INDELING PER PROVINCIE VAN HET AANTAL GROOTHANDELSINRICHTINGEN IN VOEDINGSWAREN EN DRANKEN VOLGENS DE VOORNAAMSTE AARD VAN DE BEDRIJFVIGHEID

PROVINCIES	Groothandel in het binnenland		Verkoopswiliaal van een nijverheids- of handelsinrichting		Invoerhandel		Uitvoerhandel		Invoer Uitvoer		Totaal	
	1969	1970	1969	1970	1969	1970	1969	1970	1969	1970	1969	1970
Antwerpen	555	535	3	2	69	68	20	15	49	61	696	681
Brabant	699	662	6	7	127	123	53	43	44	48	929	883
Henegouwen	344	324	-	3	7	8	2	2	6	3	359	340
Luik	315	295	2	2	6	6	2	-	5	5	330	308
Limburg	96	100	-	-	4	2	10	12	9	4	119	118
Luxemburg	36	34	1	1	1	2	2	2	-	-	40	39
Namen	84	80	-	-	1	1	-	-	1	1	86	82
Oost-Vlaanderen	502	505	-	-	14	12	17	15	22	17	555	549
West-Vlaanderen	471	471	1	1	4	11	29	24	26	35	531	518
Het Rijk :	3 102	2 982	13	16	233	233	135	113	162	174	3 645	3 518

Tabel XIV.- INDELING PER PROVINCIE VAN HET BEDRAG PER AANKOPEN VERRICHT DOOR DE GROOTHANDELSINRICHTINGEN IN VOEDINGSWAREN EN DRANKEN EN VOLGENS DE AARD VAN HUN VOORNAAMSTE BEDRIJFVIGHEID (bedrag in miljoen F)

PROVINCIES	Groothandel in het binnenland		Verkoopswiliaal van een nijverheids- of handelsinrichting		Invoerhandel		Uitvoerhandel		Invoer Uitvoer		Totaal	
	1969	1970	1969	1970	1969	1970	1969	1970	1969	1970	1969	1970
Antwerpen	12 012	13 406	87	70	4 346	2 604	2 054	1 827	8 012	9 941	26 511	27 848
Brabant	14 780	14 261	1 462	1 057	5 383	5 758	1 407	1 737	5 240	6 388	28 272	29 201
Henegouwen	5 634	6 756	-	-	102	82	337	161	1 562	687	7 635	7 686
Luik	4 882	5 104	55	47	72	66	-	-	56	587	5 065	5 804
Limburg	2 364	2 641	-	-	75	71	33	227	299	147	2 771	3 086
Luxemburg	767	649	-	-	-	-	-	-	-	-	767	649
Namen	2 274	2 344	-	-	-	-	-	-	-	-	2 274	2 344
Oost-Vlaanderen	6 877	7 311	-	-	440	247	706	563	623	1 113	8 646	9 234
West-Vlaanderen	8 434	8 330	-	-	151	339	658	1 286	1 569	1 778	10 812	11 733
Het Rijk :	58 024	60 802	1 604	1 174	10 569	9 167	5 195	5 801	17 361	20 641	92 753	97 585

N.B. : Ten einde geen individuele gegevens kenbaar te maken, werden sommige groeperingen uitgevoerd.

Tabel XV. - INDELING PER PROVINCIE VAN HET BEDRAG DER VERKOPEN DOOR DE HANDELSINRICHTINGEN IN VOEDINGSWAREN EN DRANKEN EN VOLGENS DE VOORNAAMSTE AARD VAN BEDRIJFVIGHEID (Bedrag in miljoen F)

	Antwerpen	Brabant	Hene- gouwen	Luik	Limburg	Luxem- burg	Namen	Oost- Vlaan- deren	West- Vlaan- deren	Het Rijk
Groothandel in het binnenland										
1970	15 164	17 329	7 787	5 781	2 980	768	2 765	8 305	9 346	70 225
1969	13 526	17 575	6 514	5 485	2 650	907	2 629	7 656	9 385	66 327
Verkoopfiliaal van een nijver- heids- of handelsinrichting										
1970	89	1 429	-	60	-	-	-	-	-	1 578
1969	110	1 637	-	70	-	-	-	-	-	1 817
Invoerhandel										
1970	3 070	7 045	104	85	96	-	-	288	401	11 089
1969	5 069	6 669	117	104	83	-	-	506	180	12 728
Uitvoerhandel										
1970	1 894	1 898	174	-	244	-	-	607	1 409	6 226
1969	2 043	1 620	362	-	37	-	-	718	714	5 494
Invoer-Uitvoer										
1970	10 617	6 240	710	724	162	-	-	1 211	2 023	21 687
1969	8 695	5 848	1 717	64	327	-	-	732	1 749	19 132
<i>Totaal</i>										
1970	30 834	33 941	8 775	6 650	3 482	768	2 765	10 411	13 179	110 805
1969	29 443	33 349	8 710	5 723	3 097	907	2 629	9 612	12 028	105 498

N.B. Ten einde geen individuele gegevens kenbaar te maken werden sommige hergroeperingen uitgevoerd.

Tabel XVI - A - INDELING VAN DE VERKOPEN NAAR BELANGRIJKHEID EN OP BASIS VAN HET TEWERKGESTELD PERSONEEL - JAAR 1970

Belangrijkheid van het totaal bedrag der verkopen	Inrichtingen zonder personeel		Totaal bedrag van de verkopen (in 1 000 F) der					
			Inrichtingen die tewerkstellen :					
			1 persoon		2 personen		3 personen	
	Aantal	Bedrag der verkopen in 1 000 F	Aantal	Bedrag der verkopen in 1 000 F	Aantal	Bedrag der verkopen in 1 000 F	Aantal	Bedrag der verkopen in 1 000 F
Minder dan 1 miljoen	199	118 308	28	17 493	-	-	-	-
van 1 tot minder dan 2 miljoen	242	360 882	60	91 023	15	24 854	4	5 945
van 2 tot minder dan 5 miljoen	396	1 245 163	216	736 307	84	307 366	29	114 069
van 5 tot minder dan 10 miljoen	188	1 298 175	162	1 130 521	104	744 003	57	431 778
van 10 tot minder dan 25 miljoen	86	1 238 284	115	1 707 594	124	1 852 906	92	1 352 484
van 25 tot minder dan 50 miljoen	11	340 698	19	591 748	35	1 201 263	27	1 003 560
van 50 tot minder dan 100 miljoen	7	427 723	5	330 486	11	704 319	12	755 794
van 100 tot minder dan 200 miljoen	-	-	-	-	5	654 948	-	-
van 200 tot minder dan 500 miljoen	-	-	-	-	3	774 745	-	-
500 miljoen en meer	-	-	-	-	-	-	-	-
TOTAAL :	1 129	5 029 233	605	4 605 172	381	6 264 404	221	3 663 630

Tabel XVI - B - INDELING VAN DE VERKOPEN NAAR BELANGRIJKHEID EN OP BASIS VAN HET TEWERKGESTELD PERSONEEL - JAAR 1969

Minder dan 1 miljoen	231	129 763	30	18 165	5	3 413	-	-
van 1 tot minder dan 2 miljoen	289	429 605	64	97 991	25	38 665	4	6 866
van 2 tot minder dan 5 miljoen	422	1 353 158	224	761 560	86	305 828	46	170 288
van 5 tot minder dan 10 miljoen	190	1 317 229	149	1 057 095	124	892 048	64	478 231
van 10 tot minder dan 25 miljoen	81	1 142 940	104	1 523 096	102	1 533 210	91	1 395 737
van 25 tot minder dan 50 miljoen	9	280 194	29	1 004 996	30	942 421	33	1 165 526
van 50 tot minder dan 100 miljoen	8	559 668	6	350 391	9	563 731	13	897 950
van 100 tot minder dan 200 miljoen	-	-	5	817 102	-	-	3	422 054
van 200 tot minder dan 500 miljoen	-	-	-	-	-	-	3	766 913
500 miljoen en meer	-	-	-	-	-	-	-	-
TOTAAL :	1 230	5 212 557	611	5 630 396	381	4 279 316	257	5 303 565

N.B. Wanneer het aantal inrichtingen kleiner was dan 3, werden zekere samenvoegingen gedaan.

bedrijven en op basis van het totaal tewerkgesteld personeel

Inrichtingen die tewerkstellen :

4 personen		5 personen		6 tot 9 personen		10 tot 19 personen		20 tot 49 personen		50 personen en meer	
Aantal	Bedrag der verkopen in 1 000 F	Aantal	Bedrag der verkopen in 1 000 F	Aantal	Bedrag der verkopen in 1 000 F	Aantal	Bedrag der verkopen in 1 000 F	Aantal	Bedrag der verkopen in 1 000 F	Aantal	Bedrag der verkopen in 1 000 F
-	-	-	-	-	-	-	-	-	-	-	-
-	-	-	-	-	-	-	-	-	-	-	-
11	40 563	13	50 207	6	22 494	-	-	-	-	-	-
47	360 619	28	199 908	36	293 718	10	75 173	-	-	-	-
88	1 353 123	63	1 039 869	135	2 228 669	69	1 204 117	14	299 327	-	-
32	1 116 564	21	751 483	70	2 429 374	99	3 571 322	36	1 353 181	-	-
13	863 655	18	1 215 591	44	2 981 775	55	3 643 944	52	3 786 484	10	776 460
8	1 122 147	-	-	16	2 060 905	25	3 469 794	30	4 022 182	33	5 169 226
-	-	3	977 944	7	2 564 335	8	2 714 637	16	4 771 305	40	12 235 337
-	-	-	-	-	-	-	-	8	7 329 902	18	15 146 265
199	4 856 671	146	4 235 002	314	12 581 270	266	14 679 527	156	21 562 381	101	33 327 288

-	-	-	-	-	-	-	-	-	-	-	-
-	-	-	-	-	-	-	-	-	-	-	-
18	65 004	10	37 744	10	35 680	-	-	-	-	-	-
39	289 275	29	224 763	46	358 788	11	85 166	-	-	-	-
83	1 282 037	76	1 153 287	122	2 018 030	72	1 227 754	16	320 227	-	-
24	794 046	17	583 493	77	2 617 643	93	3 229 991	40	1 447 426	-	-
12	731 617	15	1 101 039	34	2 286 098	51	3 532 152	67	4 892 253	9	755 043
3	457 231	-	-	15	2 115 035	25	3 335 722	25	3 388 393	36	5 455 732
-	-	-	-	7	1 768 559	7	2 455 771	15	4 608 024	38	11 554 289
-	-	-	-	3	2 364 579	-	-	6	5 489 568	15	13 008 208
179	3 619 210	147	3 100 326	314	13 564 422	259	13 868 556	169	20 145 891	98	30 773 272

VERKOOPPUNTEN VAN BRANDSTOFFEN VOOR MOTORVOERTUIGEN

Aantal verkooppunten en aantal pompen op 31.12.1970 en 31.12.1971 (1)

Omschrijving	31.12.1970	31.12.1971
Aantal verkooppunten		
a) Autoherstelplaats of garage	6 604	6 500
b) Tankstation	1 337	1 366
c) Dienststation (Service-station)	2 979	2 761
d) Andere verkooppunten (herbergen, winkels, enz..)	1 736	1 663
TOTAAL :	12 656	12 290
Aantal pompen gebruikt door elk van deze categorieën kleinhandelaars		
a) Autoherstelplaats of garage	12 877	12 097
b) Tankstation	3 603	4 099
c) Dienststation (Service-station)	10 014	9 021
d) Andere verkooppunten (herbergen, winkels, enz...)	3 055	2 953
TOTAAL :	29 549	28 170

(1) Deze cijfers zijn niet volledig vergelijkbaar met die van 1969, aangezien 1970 het eerste jaar is waarvoor de aangifte verplicht werd (Koninklijk besluit van 10 mei 1971). Voor de voorgaande jaren werd deze statistiek op basis van vrijwillige antwoorden samengesteld.

