

HANDELSSTATISTIEKEN

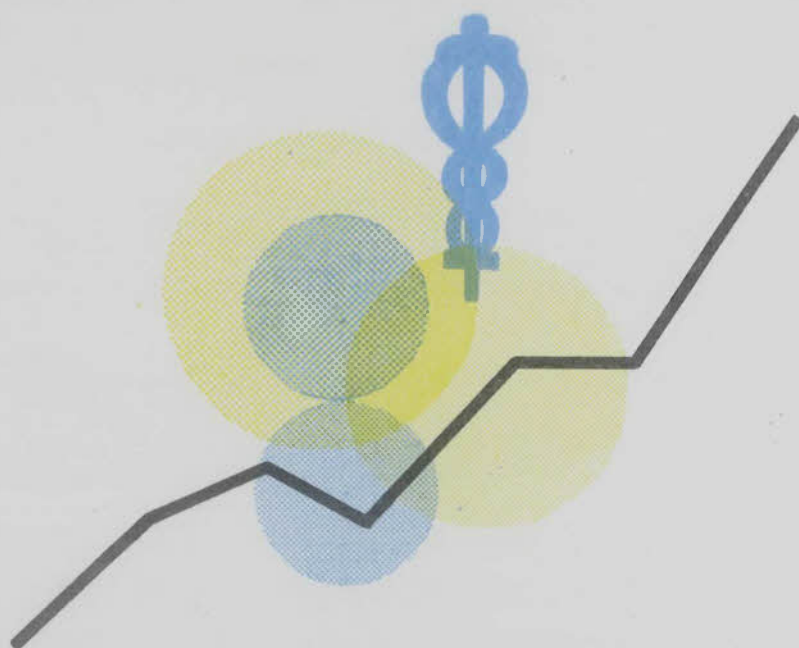

1972

OKTOBER, Nr 10

NATIONAAL INSTITUUT VOOR DE STATISTIEK

KONINKRIJK BELGIË

MINISTERIE VAN ECONOMISCHE ZAKEN

HANDELSSTATISTIEKEN

1972

MAANDSCHRIFT :

OKTOBER , Nr. 10

Abonnement : België : 300 F per jaar
Buitenland : 360 F per jaar

Dit nummer : België : 35 F
Buitenland : 40 F

Dit maandschrift is verkrijgbaar bij het **NATIONAAL INSTITUUT VOOR DE STATISTIEK**
Leuvenseweg 44 - 1000 Brussel
Postrekening n° 828 . 26

I N H O U D S O P G A V E

Buitenlandse handel van de Belgisch-Luxemburgse
Economische Unie

I. BUITENLANDSE HANDEL NAAR AFDELINGEN VAN GOEDEREN
VOLGENS DE NOMENCLATUUR VAN BRUSSEL PER MAAND
EN PER PERIODE

juni 1972

- 1.- Invoer
2.- Uitvoer

juli 1972

- 1.- Invoer
2.- Uitvoer

augustus 1972

- 1.- Invoer
2.- Uitvoer

II. BUITENLANDSE HANDEL VOLGENS DE AFDELINGEN VAN DE
TYPE-CLASSIFICATIE VOOR DE INTERNATIONALE HANDEL
PER MAAND EN PER PERIODE

juni 1972

- 1.- Invoer
2.- Uitvoer

juli 1972

- 1.- Invoer
2.- Uitvoer

III. BUITENLANDSE HANDEL VOLGENS LANDE PER MAAND EN
PER PERIODE

juni 1972

- 1.- Invoer
2.- Uitvoer

juli 1972

- 1.- Invoer
2.- Uitvoer

augustus 1972

- 1.- Invoer
2.- Uitvoer

IV. HOEVEELHEIDS-INDEXCIFERS EN INDEXCIFERS VAN DE
GEMIDDELDE WAARDE VAN DE IN- EN UITGEVOERDE GOEDEREN

februari 1972

- 1.- Hoeveelheidsindexcijfers 1963=100
2.- Indexcijfers van de gemiddelde
waarde 1963=100

Binnenlandse handel en toerisme

MAANDELIJKSE EN DRIEMAANDELIJKSE STATISTIEKEN

Omzetcijfers	34
1. Absolute cijfers (in 1 000 F)	34
2. Indexcijfers van de omzet	40
Toerisme en hotelwezen : aantal overnachtingen	45
1. Evolutie in de tijd	45
2. Algemene resultaten volgens toeristische streek : mei 1972	46
Handelsregister :	48
1. Inschrijvingen en schrappingen	48
a) Indeling van de ondernemingen naar het aantal vestigingen die er deel van uitmaken	48
b) Spreiding van de inrichtingen volgens nationali- teit	50
c) Indeling van de vestigingen naar feitelijke bedrijvigheid	52
d) Indeling van de vestigingen naar sekse en burgerlijke staat van de eigenaar van de onder- nemingen (natuurlijke personen)	58
e) Indeling van de vestigingen naar de rechtsvorm der onderneming (rechtspersonen)	60
f) Spreiding van de vestigingen per arrondissement	61
g) Indeling van de vestigingen naar de distributie- vorm	66
2. Herinschrijvingen	68
a) Indeling van de ondernemingen naar het aantal vestigingen die er deel van uitmaken	68
b) Indeling van de vestigingen naar feitelijke bedrijvigheid	70

Conventionele tekens

- .. = gegevens ontbreken
- = 0 of minder dan de helft van de gebezigde eenheid
(*) = voorlopige cijfers
■ = verbeterde cijfers

De komma (,) wordt gebruikt om de eenheden af te zonderen
van de decimalen

Buitenlandse handel
van de Belgisch-Luxemburgse
economische Unie

I. BUITENLANDSE HANDEL NAAR AFDELINGEN VAN GOEDEREN VOLGENS DE NOMENCLATUUR VAN BRUSSEL

I.- Invoer

Afdelingen van goederen	Hoeveelheid (1 000 t)				Waarde (1 000 000 F)			
	Maandcijfers 1972		Maandgemiddelden		Maandcijfers 1972		Maandgemiddelden	
	mei	juni	januari juni 1971	januari juni 1972	mei	juni	januari juni 1971	januari juni 1972
I. Levende dieren en produkten van het dierenrijk.	61	59	44	53	1 841	1 965	1 422	1 727
II. Produkten van het plantenrijk.	496	532	475	500	2 957	3 364	3 020	3 021
III. Vetten en oliën (dierlijke en plantaardige) en dissociatieprodukten daarvan; bewerkte spijsvetten; was van dierlijke of plantaardige oorsprong.	33	45	28	37	368	495	423	417
IV. Produkten van de voedselindustrie; dranken; alcoholhoudende vloeistoffen en azijn; tabak.	617	230	525	288	2 359	2 504	2 243	2 352
V. Minerale produkten	8 635	8 592	8 192	9 467	7 021	6 624	6 809	7 326
VI. Produkten van de chemische en van de aanverwante industrieën.	363	373	328	370	3 608	3 993	3 204	3 652
VII. Kunstmatige plastische stoffen, ethers en esters van cellulose, kunstharsen en werken daarvan; rubber (natuurlijke en synthetische rubber en factis) en werken daarvan.	72	79	63	72	1 960	2 104	1 822	1 967
VIII. Huiden, vellen, leder en pelterijen, lederwaren en bontwerk; zadel- en tuigmakerswerk, reisartikelen; marokijn- en foedraalwerk; werken en darmen.	5	5	4	4	495	447	407	472
IX. Hout, houtskool en houtwaren; kurk en kurkwaren; vlechtwerk en mandenmakerswerk.	193	234	208	207	654	764	576	697
X. Stoffen voor het vervaardigen van papier; papier en papierwaren.	120	137	115	123	1 783	1 915	1 687	1 796
XI. Textielstoffen en textielwaren.	85	79	72	82	5 022	5 052	4 645	5 385
XII. Schoeisel, hoofddeksels; paraplu's en parasols; geprepareerde veren en artikelen van veren of van dons; kunstbloemen; werken van mensenhaar; waaiers.	2	2	2	2	308	360	401	470
XIII. Werken van steen, van gips, van cement, van asbest, van mica en van dergelijke stoffen; keramische produkten; glas en glaswerk.	100	123	89	97	804	876	740	793
XIV. Echte parels, natuurlijke en andere edelstenen en halfedelstenen, edele metalen en metalen geplaatst met edele metalen, alsmede werken daarvan; fancybijouterieën, munten.	-	-	-	-	2 851	2 951	2 534	2 411
XV. Onedele metalen en werken daarvan.	427	435	372	415	6 063	6 172	6 122	6 054
XVI. Machines en toestellen; elektrotechnisch materieel	58	74	64	64	7 456	8 601	7 803	8 108
XVII. Vervoermaterieel.	70	129	91	114	4 984	8 049	5 715	7 045
XVIII. Optische instrumenten, apparaten en toestellen; instrumenten, apparaten en toestellen voor de fotografie en de cinematografie; meet-, verificatie-, controle- en precisieinstrumenten, -apparaten en -toestellen; medische en chirurgische instrumenten, apparaten en toestellen; uurwerken; muziekinstrumenten; toestellen voor het opnemen en het weergeven van klanken.	2	2	2	2	1 114	1 124	1 046	1 136
XIX. Wapens en munitie.	-	-	-	-	15	22	17	17
XX. Diverse goederen en produkten, elders genoemd noch elders onder begrepen.	9	10	8	10	701	793	686	752
XXI. Kunstvoorwerpen, voorwerpen voor verzamelingen en antiquiteiten.	-	-	-	-	31	24	27	28
XXII. Goederen niet onder de voorafgaande afdelingen gerangschikt.	1	1	-	1	70	95	56	76
Totaal :	11 347	11 139	10 684	11 909	52 466	58 294	51 408	55 702

I. BUITENLANDSE HANDEL NAAR AFDELINGEN VAN GOEDEREN VOLGENS DE NOMENCLATUUR VAN BRUSSEL

2.- Uitvoer

Afdelingen van goederen	Hoeveelheid (1 000 t)				Waarde (1 000 000 F)			
	Maandcijfers 1972		Maandgemiddelden		Maandcijfers 1972		Maandgemiddelden	
	mei	juni	januari juni 1971	januari juni 1972	mei	juni	januari juni 1971	januari juni 1972
I. Levende dieren en produkten van het dierenrijk.	60	63	57	57	2 345	2 362	1 945	2 197
II. Produkten van het plantenrijk.	182	139	130	182	1 262	1 178	1 132	1 344
III. Vetten en oliën (dierlijke en plantaardige) en dissociatieprodukten daarvan; bewerkte spijsvetten; was van dierlijke of plantaardige oorsprong.	16	18	14	16	214	240	219	230
IV. Produkten van de voedselindustrie; dranken; alcoholhoudende vloeistoffen en azijn; tabak.	156	154	92	135	1 976	2 077	1 364	1 869
V. Minerale produkten	3 577	3 464	2 336	2 805	2 495	2 651	1 691	2 075
VI. Produkten van de chemische en van de aanverwante industrieën.	822	907	697	789	4 841	5 121	4 157	4 833
VII. Kunstmatige plastische stoffen, ethers en esters van cellulose, kunstharsen en werken daarvan; rubber (natuurlijke en synthetische rubber en factis) en werken daarvan.	76	84	57	71	1 989	2 228	1 662	1 941
VIII. Huiden, vellen, leder en pelterijen, lederwaren en bontwerk; zadel- en tuigmakerswerk, reisartikelen; marokijn- en foedraalwerk; werken en darmen.	4	4	4	4	405	485	355	415
IX. Hout, houtskool en houtwaren; kurk en kurkwaren; vlechtwerk en mandenmakerswerk.	93	102	76	85	497	542	385	464
X. Stoffen voor het vervaardigen van papier; papier en papierwaren.	88	95	73	89	1 472	1 554	1 314	1 507
XI. Textielstoffen en textielwaren.	67	72	64	70	6 391	7 199	5 887	6 752
XII. Schoeisel, hoofddeksels; paraplu's en parasols; geprepareerde veren en artikelen van veren of van dons; kunstbloemen; werken van mensenhaar; waaiers.	1	1	1	1	127	138	131	140
XIII. Werken van steen, van gips, van cement, van asbest, van mica en van dergelijke stoffen; keramische produkten; glas en glaswerk.	207	208	153	177	1 570	1 662	1 364	1 542
XIV. Echte parels, natuurlijke en andere edelstenen en halfedelstenen, edele metalen en metalen geplaatst met edele metalen, alsmede werken daarvan; fancybijouterieën, munten.	-	-	-	-	3 017	3 357	2 263	2 505
XV. Onedele metalen en werken daarvan.	1 479	1 465	1 236	1 379	14 175	14 170	12 386	13 301
XVI. Machines en toestellen; elektrotechnisch materieel	40	45	39	43	5 450	6 348	5 234	6 032
XVII. Vervoermaterieel.	115	92	92	101	7 613	7 227	6 658	7 141
XVIII. Optische instrumenten, apparaten en toestellen; instrumenten, apparaten en toestellen voor de fotografie en de cinematografie; meet-, verificatie-, controle- en precisieinstrumenten, -apparaten en -toestellen; medische en chirurgische instrumenten, apparaten en toestellen; uurwerken; muziekinstrumenten; toestellen voor het opnemen en het weergeven van klanken.	1	1	2	1	597	608	611	593
XIX. Wapens en munitie.	-	-	-	-	106	112	118	97
XX. Diverse goederen en produkten, elders genoemd noch elders onder begrepen.	13	14	11	13	1 011	1 120	804	1 039
XXI. Kunstvoorwerpen, voorwerpen voor verzamelingen en antiquiteiten.	-	-	-	-	41	21	29	25
XXII. Goederen niet onder de voorafgaande afdelingen gerangschikt.	30	30	25	30	1 001	1 013	923	1 039
Totaal :	7 029	6 960	5 158	6 054	58 597	61 413	50 632	57 083

I. BUITENLANDSE HANDEL NAAR AFDELINGEN VAN GOEDEREN VOLGENS DE NOMENCLATUUR VAN BRUSSEL

1.- Invoer

Afdelingen van goederen	Hoeveelheid (1 000 t)				Waarde (1 000 000 F)			
	Maandcijfers 1972		Maandgemiddelden		Maandcijfers 1972		Maandgemiddelden	
	juni	juli	januari	januari	juni	juli	januari	januari
			juli 1971	juli 1972			juli 1971	juli 1972
I. Levende dieren en produkten van het dierenrijk.	59	49	43	52	1 965	1 463	1 387	1 691
II. Produkten van het plantenrijk.	532	318	449	474	3 364	2 117	2 888	2 894
III. Vetten en oliën (dierlijke en plantaardige) en dissociatieprodukten daarvan; bewerkte spijsvetten; was van dierlijke of plantaardige oorsprong.	45	22	27	35	495	260	417	396
IV. Produkten van de voedselindustrie; dranken; alcoholhoudende vloeistoffen en azijn; tabak.	230	188	478	274	2 504	1 879	2 219	2 299
V. Minerale produkten	8 592	6 750	8 607	9 355	6 624	5 458	7 142	7 205
VI. Produkten van de chemische en van de aanverwante industrieën.	373	317	330	365	3 993	2 960	3 199	3 579
VII. Kunstmatige plastische stoffen, ethers en esters van cellulose, kunstharsen en werken daarvan; rubber (natuurlijke en synthetische rubber en factis) en werken daarvan.	79	49	61	69	2 104	1 422	1 792	1 900
VIII. Huiden, vellen, leder en pelterijen, lederwaren en bontwerk; zadel- en tuigmakerswerk, reisartikelen; marokijn- en foedraalwerk; werken en darmen.	5	3	4	4	447	255	382	441
IX. Hout, houtskool en houtwaren; kurk en kurkwaren; vlechtwerk en mandenmakerswerk.	234	191	203	206	764	560	572	679
X. Stoffen voor het vervaardigen van papier; papier en papierwaren.	137	89	109	118	1 915	1 305	1 623	1 728
XI. Textielstoffen en textielwaren.	79	52	69	78	5 052	3 592	4 490	5 144
XII. Schoeisel, hoofddekfels; paraplu's en parasols; geprepareerde veren en artikelen van veren of van dons; kunstbloemen; werken van mensenhaar; waaiers.	2	2	2	2	360	417	399	464
XIII. Werken van steen, van gips, van cement, van asbest, van mica en van dergelijke stoffen; keramische produkten; glas en glaswerk.	123	72	88	93	876	565	723	762
XIV. Echte parels, natuurlijke en andere edelstenen en halfedelstenen, edele metalen en metalen geplaatst met edele metalen, alsmede werken daarvan; fancybijouterieën, munten.	-	-	-	-	2 951	2 461	2 486	2 420
XV. Onedele metalen en werken daarvan.	435	332	366	404	6 172	5 331	6 085	5 983
XVI. Machines en toestellen; elektrotechnisch materieel	74	50	63	63	8 601	6 418	7 728	8 031
XVII. Vervoermaterieel.	129	87	89	118	8 049	5 954	5 608	7 235
XVIII. Optische instrumenten, apparaten en toestellen; instrumenten, apparaten en toestellen voor de fotografie en de cinematografie; meet-, verificatie-, controle- en precisieinstrumenten, -apparaten en -toestellen; medische en chirurgische instrumenten, apparaten en toestellen; uurwerken; muziekinstrumenten; toestellen voor het opnemen en het weergeven van klanken.	2	2	2	2	1 124	870	1 036	1 107
XIX. Wapens en munitie.	-	-	-	-	22	23	17	18
XX. Diverse goederen en produkten, elders genoemd noch elders onder begrepen.	10	7	8	9	795	632	687	735
XXI. Kunstvoorwerpen, voorwerpen voor verzamelingen en antiquiteiten.	-	-	-	-	24	24	26	28
XXII. Goederen niet onder de voorafgaande afdelingen gerangschikt.	1	1	-	1	95	103	57	80
Totaal :	11 139	8 582	11 000	11 725	58 294	44 071	50 964	54 821

I. BUITENLANDSE HANDEL NAAR AFDELINGEN VAN GOEDEREN VOLGENS DE NOMENCLATUUR VAN BRUSSEL (vervolg)

2.- Uitvoer

Afdelingen van goederen	Hoeveelheid (1 000 t)				Waarde (1 000 000 F)			
	Maandcijfers 1972		Maandgemiddelden		Maandcijfers 1972		Maandgemiddelden	
	juni	juli	januari juli 1971	januari juli 1972	juni	juli	januari juli 1971	januari juli 1972
I. Levende dieren en produkten van het dierenrijk.	63	61	56	58	2 362	2 211	1 949	2 201
II. Produkten van het plantenrijk.	139	127	127	177	1 178	1 157	1 094	1 330
III. Vetten en oliën (dierlijke en plantaardige) en dissociatieprodukten daarvan; bewerkte spijsvetten; was van dierlijke of plantaardige oorsprong.	18	14	14	16	240	190	225	225
IV. Produkten van de voedselindustrie; dranken; alcoholhoudende vloeistoffen en azijn; tabak.	154	152	93	138	2 077	1 903	1 372	1 875
V. Minerale produkten	3 464	3 018	2 351	2 836	2 651	2 348	1 716	2 114
VI. Produkten van de chemische en van de aanverwante industrieën.	907	788	708	793	5 121	4 654	4 164	4 854
VII. Kunstmatige plastische stoffen, ethers en esters van cellulose, kunstharsen en werken daarvan; rubber (natuurlijke en synthetische rubber en factis) en werken daarvan.	84	71	57	71	2 228	1 839	1 659	1 930
VIII. Huiden, vellen, leder en pelterijen, lederwaren en bontwerk; zadel- en tuigmakerswerk, reisartikelen; marokijn- en foedraalwerk; werken en darmen.	4	3	4	4	485	296	356	401
IX. Hout, houtskool en houtwaren; kurk en kurkwaren; vlechtwerk en mandenmakerswerk.	102	68	75	83	542	377	385	452
X. Stoffen voor het vervaardigen van papier; papier en papierwaren.	95	78	73	88	1 554	1 283	1 318	1 475
XI. Textielstoffen en textielwaren.	72	59	64	69	7 199	5 661	5 855	6 603
XII. Schoeisel, hoofddeksels; paraplu's en parasols; geprepareerde veren en artikelen van veren of van dons; kunstbloemen; werken van mensenhaar; waaiers.	1	1	1	1	138	122	131	138
XIII. Werken van steen, van gips, van cement, van asbest, van mica en van dergelijke stoffen; keramische produkten; glas en glaswerk.	208	155	153	175	1 662	1 314	1 354	1 533
XIV. Echte parels, natuurlijke en andere edelstenen en halfedelstenen, edele metalen en metalen geplaatst met edele metalen, alsmede werken daarvan; fancybijouterieën, munten.	-	-	-	-	3 357	3 127	2 299	2 595
XV. Onedele metalen en werken daarvan.	1 465	1 193	1 243	1 354	14 170	11 580	12 446	13 065
XVI. Machines en toestellen; elektrotechnisch materieel	45	40	41	43	6 348	5 395	5 288	5 974
XVII. Vervoermaterieel.	92	82	93	100	7 227	3 646	6 774	6 742
XVIII. Optische instrumenten, apparaten en toestellen; instrumenten, apparaten en toestellen voor de fotografie en de cinematografie; meet-, verificatie-, controle- en precisieinstrumenten, -apparaten en -toestellen; medische en chirurgische instrumenten, apparaten en toestellen; uurwerken; muziekinstrumenten; toestellen voor het opnemen en het weergeven van klanken.	1	1	2	1	608	550	625	587
XIX. Wapens en munitie.	-	-	-	-	112	97	123	97
XX. Diverse goederen en produkten, elders genoemd noch elders onder begrepen.	14	12	11	13	1 120	905	813	1 021
XXI. Kunstvoorwerpen, voorwerpen voor verzamelingen en antiquiteiten.	-	-	-	-	21	12	28	23
XXII. Goederen niet onder de voorafgaande afdelingen gerangschikt.	30	26	24	28	1 013	960	883	988
Totaal :	6 960	5 950	5 189	6 047	61 413	49 629	50 855	56 224

I. BUITENLANDSE HANDEL NAAR AFDELINGEN VAN GOEDEREN VOLGENS DE NOMENCLATUUR VAN BRUSSEL

1.- Invoer

Afdelingen van goederen	Hoeveelheid (1 000 t)				Waarde (1 000 000 F)			
	Maandcijfers 1972		Maandgemiddelden		Maandcijfers 1972		Maandgemiddelden	
	juli	augustus	januari augustus	januari augustus	juli	augustus	januari augustus	januari augustus
		(1)	1971	1972(1)		(1)	1971	1972(1)
I. Levende dieren en produkten van het dierenrijk.	49	61	43	54	1 463	1 911	1 369	1 719
II. Produkten van het plantenrijk.	318	568	459	486	2 117	3 361	2 924	2 952
III. Vetten en oliën (dierlijke en plantaardige) en dissociatieprodukten daarvan; bewerkte spijsvetten; was van dierlijke of plantaardige oorsprong.	22	32	27	35	260	390	412	396
IV. Produkten van de voedselindustrie; dranken; alcoholhoudende vloeistoffen en azijn; tabak.	188	221	442	268	1 879	2 303	2 203	2 300
V. Minerale produkten	6 750	9 992	8 351	9 435	5 458	7 545	6 926	7 247
VI. Produkten van de chemische en van de aanverwante industrieën.	317	335	334	361	2 960	3 377	3 199	3 553
VII. Kunstmatige plastische stoffen, ethers en esters van cellulose, kunstharsen en werken daarvan; rubber (natuurlijke en synthetische rubber en factis) en werken daarvan.	49	61	61	68	1 422	1 772	1 780	1 884
VIII. Huiden, vellen, leder en pelterijen, lederwaren en bontwerk; zadel- en tuigmakerswerk, reisartikelen; marokijn- en foedraalwerk; werken en darmen.	3	3	4	4	255	426	382	439
IX. Hout, houtskool en houtwaren; kurk en kurkwaren; vlechtwerk en mandenmakerswerk.	191	206	199	206	560	739	574	687
X. Stoffen voor het vervaardigen van papier; papier en papierwaren.	89	129	112	120	1 305	1 821	1 640	1 740
XI. Textielstoffen en textielwaren.	52	75	71	78	3 592	5 067	4 537	5 134
XII. Schoeisel, hoofddekseis; paraplu's en parasols; geprepareerde veren en artikelen van veren of van dons; kunstbloemen; werken van mensenhaar; waaiers.	2	2	2	2	417	575	416	478
XIII. Werken van steen, van gips, van cement, van asbest, van mica en van dergelijke stoffen; keramische produkten; glas en glaswerk.	72	113	89	96	565	766	719	763
XIV. Echte parels, natuurlijke en andere edelstenen en halfedelstenen, edele metalen en metalen geplaatst met edele metalen, alsmede werken daarvan; fancybijouterieën, munten.	-	-	-	-	2 461	2 355	2 344	2 412
XV. Onedele metalen en werken daarvan.	332	378	364	401	5 331	5 787	6 244	5 958
XVI. Machines en toestellen; elektrotechnisch materieel	50	60	62	63	6 418	7 800	7 703	8 002
XVII. Vervoermaterieel.	87	78	86	113	5 954	5 084	5 445	6 966
XVIII. Optische instrumenten, apparaten en toestellen; instrumenten, apparaten en toestellen voor de fotografie en de cinematografie; meet-, verificatie-, controle- en precisieinstrumenten, -apparaten en -toestellen; medische en chirurgische instrumenten, apparaten en toestellen; uurwerken; muziekinstrumenten; toestellen voor het opnemen en het weergeven van klanken.	2	2	2	2	870	1 020	1 039	1 096
XIX. Wapens en munitie.	-	-	-	-	23	21	18	19
XX. Diverse goederen en produkten, elders genoemd noch elders onder begrepen.	7	9	8	9	632	733	682	735
XXI. Kunstvoorwerpen, voorwerpen voor verzamelingen en antiquiteiten.	-	-	-	-	24	27	26	28
XXII. Goederen niet onder de voorafgaande afdelingen gerangschikt.	1	-	1	1	103	44	58	75
Totaal :	8 582	12 328	10 715	11 800	44 071	52 922	50 639	54 582

(1) Voorlopige cijfers

I. BUITENLANDSE HANDEL NAAR AFDELINGEN VAN GOEDEREN VOLGENS DE NOMENCLATUUR VAN BRUSSEL (vervolg)

2.- Uitvoer

Afdelingen van goederen	Hoeveelheid (1 000 t)				Waarde (1 000 000 F)			
	Maandcijfers 1972		Maandgemiddelden		Maandcijfers 1972		Maandgemiddelden	
	juli	augustus (1)	januari augustus 1971	januari augustus 1972(1)	juli	augustus (1)	januari augustus 1971	januari augustus 1972(1)
I. Levende dieren en produkten van het dierenrijk.	61	75	56	60	2 211	2 512	1 946	2 240
II. Produkten van het plantenrijk.	127	223	126	183	1 157	1 485	1 056	1 350
III. Vetten en oliën (dierlijke en plantaardige) en dissociatieprodukten daarvan; bewerkte spijsvetten; was van dierlijke of plantaardige oorsprong.	14	17	14	16	190	237	228	227
IV. Produkten van de voedselindustrie; dranken; alcoholhoudende vloeistoffen en azijn; tabak.	152	111	94	135	1 903	1 519	1 358	1 831
V. Minerale produkten	3 018	3 243	2 412	2 887	2 348	2 260	1 772	2 132
VI. Produkten van de chemische en van de aanverwante industrieën.	788	892	715	806	4 654	4 601	4 137	4 822
VII. Kunstmatige plastische stoffen, ethers en esters van cellulose, kunstharsen en werken daarvan; rubber (natuurlijke en synthetische rubber en factis) en werken daarvan.	71	78	56	72	1 839	1 858	1 605	1 921
VIII. Huiden, vellen, leder en pelterijen, lederwaren en bontwerk; zadel- en tuigmakerswerk, reisartikelen; marokijn- en foedraalwerk; werken en darmen.	3	4	4	4	296	311	342	390
IX. Hout, houtskool en houtwaren; kurk en kurkwaren; vlechtwerk en mandenmakerswerk.	68	74	74	82	377	369	375	441
X. Stoffen voor het vervaardigen van papier; papier en papierwaren.	78	85	72	87	1 283	1 264	1 287	1 449
XI. Textielstoffen en textielwaren.	59	49	61	66	5 661	4 905	5 634	6 391
XII. Schoeisel, hoofddeksels; paraplu's en parasols; geprepareerde veren en artikelen van veren of van dons; kunstbloemen; werken van mensenhaar; waaiers.	1	1	1	1	122	120	128	136
XIII. Werken van steen, van gips, van cement, van asbest, van mica en van dergelijke stoffen; keramische produkten; glas en glaswerk.	155	193	154	177	1 314	1 366	1 327	1 512
XIV. Echte parels, natuurlijke en andere edelstenen en halfedelstenen, edele metalen en metalen geplaatst met edele metalen, alsmede werken daarvan; fancybijouterieën, munten.	-	-	-	-	3 127	1 208	2 111	2 422
XV. Onedele metalen en werken daarvan.	1 193	1 230	1 217	1 338	11 580	11 284	12 155	12 842
XVI. Machines en toestellen; elektrotechnisch materieel	40	32	39	42	5 395	4 384	5 051	5 775
XVII. Vervoermaterieel.	82	115	86	102	3 646	5 459	6 301	6 581
XVIII. Optische instrumenten, apparaten en toestellen; instrumenten, apparaten en toestellen voor de fotografie en de cinematografie; meet-, verificatie-, controle- en precisieinstrumenten, -apparaten en -toestellen; medische en chirurgische instrumenten, apparaten en toestellen; uurwerken; muziekinstrumenten; toestellen voor het opnemen en het weergeven van klanken.	1	1	2	1	550	381	584	561
XIX. Wapens en munitie.	-	-	-	-	97	59	110	93
XX. Diverse goederen en produkten, elders genoemd noch elders onder begrepen.	12	10	10	13	905	687	780	979
XXI. Kunstvoorwerpen, voorwerpen voor verzamelingen en antiquiteiten.	-	-	-	-	12	15	26	22
XXII. Goederen niet onder de voorafgaande afdelingen gerangschikt.	26	1	23	25	960	155	849	884
Totaal :	5 950	6 434	5 215	6 095	49 629	46 437	49 161	55 000

(1) Voorlopige cijfers.

II. BUITENLANDSE HANDEL VOLGENS DE AFDELINGEN VAN DE TYPE-CLASSIFICATIE VOOR DE INTERNATIONALE HANDEL

1.- Invoer

Secties Afdelingen	Hoeveelheid (1 000 t)				Waarde (1 000 000 F)			
	Maandcijfers 1972		Maandgemiddelden		Maandcijfers 1972		Maandgemiddelden	
	mei	juni	januari	januari	mei	juni	januari	januari
			juni 1971	juni 1972			juni 1971	juni 1972
Sectie 0.- Levende dieren en voedingswaren								
00. Levende dieren	13	14	5	10	558	600	218	424
01. Vlees- en vleesbereidingen	10	14	10	11	459	617	389	480
02. Zuivelprodukten en vogeleieren	24	20	16	16	615	551	640	617
03. Vis en bereidingen van vis	7	7	8	8	330	327	304	315
04. Granen en produkten van de meel- industrie	331	345	321	329	1 663	1 735	1 611	1 660
05. Fruit en groenten	129	134	104	128	1 033	1 216	980	1 021
06. Suiker en suikerwerk	21	14	19	15	95	86	90	88
07. Koffie, thee, cacao, specerijen en produkten daarvan	11	12	11	11	512	568	580	523
08. Veevoeder, vers, gedroogd, fijnge- maakt of gemalen; afvallen	145	159	135	153	607	660	645	639
09. Diverse voedingsprodukten	8	9	10	9	176	181	192	185
Totaal van de sectie 0.	698	729	639	691	6 047	6 540	5 652	5 952
Sectie 1. - Dranken en tabak								
11. Dranken	426	34	344	96	492	542	360	453
12. Tabak, ruw en bewerkt	3	4	3	4	266	344	260	290
Totaal van de sectie 1	429	38	348	99	758	886	620	742
Sectie 2. - Grondstoffen, met uitzondering van minerale brandstoffen								
21. Huiden en pelterijen, ongeloooid	4	3	3	3	212	154	168	191
22. Oliehoudende zaden en vruchten en meel daarvan	29	41	40	35	169	251	260	205
23. Ruwe rubber, natuurlijk, synthetisch en geregenereerd	10	11	9	10	149	152	136	147
24. Hout en kurk	175	211	197	189	429	534	382	464
25. Papierstof en afval van papier	31	37	34	34	233	270	284	250
26. Textielstoffen en afval van textiel- stoffen en -waren	58	50	47	54	1 448	1 350	1 216	1 374
27. Minerale niet-metaalhoudende produkten	1 318	1 066	1 430	1 658	617	692	812	701
28. Ertsen en metaalresiduen	2 458	2 861	2 492	2 471	1 992	1 758	1 798	1 706
29. Ruwe produkten van dierlijke of plant- aardige oorsprong, n.e.g.	15	11	12	14	171	145	152	190
Totaal van de sectie 2	4 098	4 291	4 265	4 469	5 421	5 307	5 208	5 229
Sectie 3. - Minerale brandstoffen, smeer- middelen en soortgelijke produkten								
32. Kolen, cokes en briketten	907	944	862	868	1 153	1 195	1 116	1 139
33. Aardoliën en distillatieprodukten daarvan	3 475	3 252	2 946	3 977	3 418	3 141	3 366	3 921
34. Aardgas en fabrieksgas	525	509	499	546	347	341	346	378
35. Elektrische energie	-	-	-	-	-	-	-	-
Totaal van de sectie 3	4 908	4 705	4 307	5 390	4 918	4 677	4 828	5 438
Sectie 4. - Vetten en oliën van dierlijke en plantaardige oorsprong								
41. Vetten en oliën van dierlijke oorsprong	12	15	7	14	78	78	80	74
42. Plantaardige vette oliën	13	20	15	16	193	301	264	250
43. Was, bewerkte oliën en vetten van dierlijke of plantaardige oorsprong	6	7	3	5	68	82	43	65
Totaal van de sectie 4	31	42	26	36	339	461	387	390

1.- Invoer (vervolg)

Secties Afdelingen	Hoeveelheid (1 000 t)				Waarde (1 000 000 F)			
	Maandcijfers 1972		Maandgemiddelden		Maandcijfers 1972		Maandgemiddelden	
	mei	juni	januari juni 1971	januari juni 1972	mei	juni	januari juni 1971	januari juni 1972
Sectie 5.- Chemische produkten								
51. Chemische elementen en verbindingen	236	232	185	212	1 504	1 834	1 179	1 456
52. Minerale teer en ruwe chemische derivaten van brandstoffen	7	9	8	8	10	11	13	12
53. Looistoffen, kleur- en verfstoffen	6	7	6	6	307	345	302	318
54. Geneeskrachtige en farmaceutische produkten	1	1	1	1	691	675	610	690
55. Aromatische produkten, toiletprodukten en onderhoudsmiddelen	8	9	8	9	286	298	275	301
56. Kunstmeststoffen	75	83	94	101	146	160	170	195
57. Springstoffen	-	-	-	-	12	20	15	13
58. Kunstmatige plastische stoffen, geregenereerde cellulose, kunstharsen	47	52	41	47	916	985	858	926
59. Chemische produkten, n.e.g.	33	36	29	32	475	507	502	512
Totaal van de sectie 5	414	430	374	417	4 347	4 836	3 925	4 425
Sectie 6.- Fabrikaten, gerangschikt naar de grondstof								
61. Gelooidde huiden; leder en lederwaren; bereide pelterijen	1	1	1	1	196	193	165	184
62. Werken van rubber, n.e.g.	10	10	9	10	529	560	496	515
63. Werken van hout of van kurk	17	23	11	18	213	221	188	224
64. Papier, karton en werken daarvan	83	94	76	83	1 142	1 234	1 033	1 135
65. Garen, weefsels, geconfectioneerde textielwaren e.d.	26	28	23	26	2 558	2 719	2 399	2 697
66. Fabrikaten van minerale stoffen andere dan metaal	136	153	115	126	3 303	3 465	2 777	2 837
67. Gietijzer, ijzer en staal	251	269	216	247	1 896	2 038	1 882	1 919
68. Non-ferrometalen	61	61	62	60	2 416	2 235	2 463	2 305
69. Metaalwaren	23	28	26	24	1 247	1 420	1 383	1 336
Totaal van de sectie 6	608	665	539	595	13 500	14 085	12 787	13 152
Sectie 7.- Machines en vervoermaterieel								
71. Niet-elektrische machines	45	59	49	50	5 085	6 077	5 334	5 522
72. Elektrische machines en apparaten	14	16	17	16	2 749	2 865	2 854	2 973
73. Vervoermaterieel	68	127	89	112	4 845	7 931	5 549	6 907
Totaal van de sectie 7	128	202	156	178	12 679	16 873	13 737	15 402
Sectie 8.- Diverse fabrikaten n.e.g.								
81. Sanitaire en hygiënische artikelen; verwarmings- en verlichtingstoestellen	6	6	5	5	245	262	222	229
82. Meubelen	7	8	6	7	398	444	399	430
83. Reisartikelen, handtassen e.d. artikelen	-	-	-	-	75	79	67	87
84. Kleding	2	2	2	3	1 094	1 063	1 097	1 388
85. Schoeisel	1	1	1	2	247	293	337	404
86. Apparaten voor wetenschappelijk gebruik, apparaten voor foto- en cinematografie; uurwerken	2	2	2	2	771	744	668	733
89. Fabrikaten, n.e.g.	14	15	13	15	1 541	1 632	1 427	1 576
Totaal van de sectie 8	33	35	30	34	4 371	4 519	4 217	4 847
Sectie 9.- Goederen niet elders gerangschikt								
91. Postpakketten niet elders gerangschikt	-	-	-	-	3	4	3	6
93. Boordprovisie en benodigheden; goederen die niet elders kunnen gerangschikt worden	-	-	-	-	4	8	7	4
94. Dieren voor dierentuinen, honden, katten en dieren, n.e.g.	-	-	-	-	7	9	5	6
96. Niet in circulatie zijnde munten, met uitzondering van gouden munten	-	-	-	-	-	-	-	-
97. Goud	-	-	-	-	31	26	-	62
99. Vertrouwelijke trafiek niet elders opgenomen	1	1	-	1	43	63	32	47
Totaal van de sectie 9	1	1	-	1	87	110	47	126
Algemeen totaal :	11 347	11 139	10 684	11 909	52 466	58 294	51 408	55 702

II. BUITENLANDSE HANDEL VOLGENS DE AFDELINGEN VAN DE TYPE-CLASSIFICATIE VOOR DE INTERNATIONALE HANDEL (vervolg)

2. Uitvoer

Secties Afdelingen	Hoeveelheid (1 000 t)				Waarde (1 000 000 F)			
	Maandcijfers 1972		Maandgemiddelden		Maandcijfers 1972		Maandgemiddelden	
	mei	juni	januari juni 1971	januari juni 1972	mei	juni	januari juni 1971	januari juni 1972
Sectie 0.- Levende dieren en voedingswaren								
00. Levende dieren	11	10	11	10	436	410	404	415
01. Vlees- en vleesbereidingen	22	22	21	21	1 223	1 212	972	1 136
02. Zuivelprodukten en vogeleieren	23	29	22	22	772	866	619	723
03. Vis en bereidingen van vis	2	2	2	2	80	90	90	85
04. Granen en produkten van de meel- industrie	138	89	90	131	912	716	639	855
05. Fruit en groenten	59	61	46	63	657	718	609	669
06. Suiker en suikerwerk	57	55	20	48	542	586	218	496
07. Koffie, thee, cacao, specerijen en produkten daarvan	4	5	3	4	158	174	148	168
08. Veevoeder, vers, gedroogd, fijnge- maakt of gemalen; afval	48	48	36	40	198	219	206	196
09. Diverse voedingsprodukten	8	12	7	8	158	195	137	165
Totaal van de sectie 0.	373	333	259	350	5 134	5 188	4 043	4 907
Sectie 1. - Dranken en tabak								
11. Dranken	15	17	10	14	132	142	84	119
12. Tabak, ruw en bewerkt	1	1	1	1	137	151	127	150
Totaal van de sectie 1	16	18	11	15	268	294	211	269
Sectie 2. - Grondstoffen, met uitzondering van minerale brandstoffen								
21. Huiden en pelterijen, ongeloooid	4	3	3	3	98	93	54	86
22. Oliehoudende zaden en vruchten en meel daarvan	2	3	3	3	12	19	24	25
23. Ruwe rubber, natuurlijk, synthetisch en geregenereerd	1	1	4	1	10	11	51	9
24. Hout en kurk	41	46	35	36	118	135	93	106
25. Papierstof en afval van papier	29	31	21	28	117	120	96	115
26. Textielstoffen en afval van textiel- stoffen en -waren	20	23	20	22	595	677	570	630
27. Minerale niet-metaalhoudende produkten	1 866	1 791	1 283	1 435	533	466	398	430
28. Ertsen en metaalresiduen	85	86	85	64	329	435	315	285
29. Ruwe produkten van dierlijke of plant- aardige oorsprong, n.e.g.	7	6	6	8	180	158	180	237
Totaal van de sectie 2	2 054	1 991	1 460	1 600	1 992	2 114	1 782	1 925
Sectie 3. - Minerale brandstoffen, smeer- middelen en soortgelijke produkten								
32. Kolen, cokes en briketten	100	92	93	96	119	106	144	114
33. Aardoliën en distillatieprodukten daarvan	1 338	1 338	725	1 052	1 826	1 883	1 108	1 477
34. Aardgas en fabrieksgas	13	13	9	14	14	17	13	16
35. Elektrische energie	-	-	-	-	-	-	-	-
Totaal van de sectie 3	1 452	1 443	827	1 162	1 959	2 005	1 266	1 608
Sectie 4. - Vetten en oliën van dierlijke en plantaardige oorsprong								
41. Vetten en oliën van dierlijke oorsprong	3	3	3	3	29	35	32	30
42. Plantaardige vette oliën	8	7	6	8	129	119	119	134
43. Was, bewerkte oliën en vetten van dierlijke of plantaardige oorsprong	2	2	2	2	23	21	25	19
Totaal van de sectie 4	13	12	11	12	181	174	176	183

2.- Uitvoer (vervolg)

Secties Afdelingen	Hoeveelheid (1 000 t)				Waarde (1 000 000 F)			
	Maandcijfers 1972		Maandgemiddelden		Maandcijfers 1972		Maandgemiddelden	
	mei	juni	januari	januari	mei	juni	januari	januari
			juni 1971	juni 1972			juni 1971	juni 1972
Sectie 5.- Chemische produkten								
51. Chemische elementen en verbindingen	315	330	277	297	2 155	2 272	1 798	1 979
52. Minerale teer en ruwe chemische derivaten van brandstoffen	12	11	13	12	20	17	22	22
53. Looistoffen, kleur- en verfstoffen	6	8	5	6	242	284	183	234
54. Geneeskrachtige en farmaceutische produkten	1	1	1	1	391	510	370	510
55. Aromatische produkten, toiletprodukten en onderhoudsmiddelen	11	11	8	10	284	284	236	250
56. Kunstmeststoffen	379	426	355	396	613	650	588	672
57. Springstoffen	-	-	-	-	31	39	34	34
58. Kunstmatige plastische stoffen, geregenereerde cellulose, kunstharsen	63	70	43	59	1 229	1 417	1 007	1 220
59. Chemische produkten, n.e.g.	103	125	44	72	440	496	329	441
Totaal van de sectie 5	890	982	747	854	5 405	5 969	4 566	5 364
Sectie 6.- Fabrikaten, gerangschikt naar de grondstof								
61. Gelooiden huiden; leder en lederwaren; bereide pelterijen	1	1	1	1	245	302	246	256
62. Werken van rubber, n.e.g.	8	8	6	7	451	444	337	401
63. Werken van hout of van kurk	53	56	40	49	376	404	289	356
64. Papier, karton en werken daarvan car.	53	57	46	54	1 017	1 048	897	1 039
65. Garen, weefsels, geconfectioneerde-textielwaren e.d.	45	46	42	46	4 414	5 003	4 078	4 646
66. Fabrikaten van minerale stoffen andere dan metaal	422	386	331	353	4 259	4 206	3 229	3 628
67. Gietijzer, ijzer en staal	1 289	1 278	1 068	1 204	9 113	9 216	7 787	8 597
68. Non-ferrometalen	77	72	61	70	3 229	3 080	3 057	2 947
69. Metaalwaren	59	65	56	59	1 488	1 614	1 374	1 489
Totaal van de sectie 6	2 006	1 969	1 651	1 844	24 594	25 316	21 293	23 359
Sectie 7.- Machines en vervoermaterieel								
71. Niet-elektrische machines	33	37	32	35	3 442	4 052	3 368	3 786
72. Elektrische machines en apparaten	11	12	10	11	2 389	2 643	2 167	2 599
73. Vervoermaterieel	111	89	88	98	7 332	6 983	6 443	6 894
Totaal van de sectie 7	156	137	131	145	13 163	13 677	11 978	13 279
Sectie 8.- Diverse fabrikaten n.e.g.								
81. Sanitaire en hygiënische artikelen; verwarmings- en verlichtingstoestellen	7	8	6	8	237	263	200	243
82. Meubelen	12	13	10	12	854	954	669	879
83. Reisaankleding, handtassen e.d. artikelen	-	-	-	-	21	29	29	23
84. Kleding	3	3	3	3	1 495	1 657	1 359	1 611
85. Schoeisel	-	-	-	-	73	87	72	82
86. Apparaten voor wetenschappelijk gebruik, apparaten voor foto- en cinematografie; uurwerken	4	3	3	3	837	744	749	862
89. Fabrikaten, n.e.g.	14	15	12	14	1 316	1 431	1 310	1 312
Totaal van de sectie 8	40	43	35	41	4 834	5 166	4 389	5 013
Sectie 9.- Goederen niet elders gerangschikt								
91. Postpakketten niet elders gerangschikt	-	-	-	-	1	-	2	-
93. Boordprovisie en benodigdheden; goederen die niet elders kunnen gerangschikt worden	1	1	2	-	18	23	17	20
94. Dieren voor dierentuinen, honden, katten en dieren, n.e.g.	-	-	-	-	5	7	7	5
96. Niet in circulatie zijnde munten, met uitzondering van gouden munten	-	-	-	-	2	4	-	2
97. Goud	-	-	-	-	65	494	-	137
99. Vertrouwelijke trafiek niet elders opgenomen	29	29	23	29	978	981	902	1 012
Totaal van de sectie 9	30	30	25	30	1 068	1 511	928	1 176
Algemeen totaal :	7 029	6 960	5 158	6 054	68 597	61 413	50 632	57 083

II. BUITENLANDSE HANDEL VOLGENS DE AFDELINGEN VAN DE TYPE-CLASSIFICATIE VOOR DE INTERNATIONALE HANDEL

1. Invoer

Secties Afdelingen	Hoeveelheid (1 000 t)				Waarde (1 000 000 F)			
	Maandcijfers 1972		Maandgemiddelden		Maandcijfers 1972		Maandgemiddelden	
	juni	juli	januari	januari	juni	juli	januari	januari
			juli 1971	juli 1972			juli 1971	juli 1972
Sectie 0.- Levende dieren en voedingswaren								
00. Levende dieren	14	10	5	10	600	452	215	428
01. Vlees- en vleesbereidingen	14	10	10	11	617	458	383	479
02. Zuivelprodukten en vogeleieren	20	18	15	17	551	395	619	585
03. Vis en bereidingen van vis	7	8	8	8	327	284	296	311
04. Granen en produkten van de meel- industrie	345	192	299	309	1 735	1 024	1 506	1 572
05. Fruit en groenten	134	95	102	124	1 216	909	978	1 005
06. Suiker en suikerwerk	14	11	20	15	86	68	92	87
07. Koffie, thee, cacao, specerijen en produkten daarvan	12	7	11	10	568	336	571	497
08. Veevoeder, vers, gedroogd, fijnge- maakt of gemalen; afvallen	159	132	134	150	660	571	638	629
09. Diverse voedingsprodukten	9	7	9	9	181	147	186	180
Totaal van de sectie 0.	729	491	613	663	6 540	4 643	5 484	5 774
Sectie 1. - Dranken en tabak								
11. Dranken	34	28	299	86	542	388	359	444
12. Tabak, ruw en bewerkt	4	2	3	3	344	173	259	280
Totaal van de sectie 1	38	30	303	89	886	561	618	724
Sectie 2. - Grondstoffen, met uitzondering van minerale brandstoffen								
21. Huiden en pelterijen, ongelooïd	3	2	3	3	154	72	154	174
22. Oliehoudende zaden en vruchten en meel daarvan	41	26	38	33	251	158	247	198
23. Ruwe rubber, natuurlijk, synthetisch en geregenereerd	11	6	8	9	152	81	132	137
24. Hout en kurk	211	169	192	187	534	388	382	456
25. Papierstof en afval van papier	37	27	32	33	270	201	260	243
26. Textielstoffen en afval van textiel- stoffen en -waren	50	32	45	51	1 350	779	1 151	1 290
27. Minerale niet-metaalhoudende produkten	1 066	731	1 499	1 662	692	588	796	698
28. Ertsen en metaalresiduen	2 861	2 187	2 490	2 430	1 758	1 411	1 803	1 664
29. Ruwe produkten van dierlijke of plant- aardige oorsprong, n.e.g.	11	9	12	14	145	102	144	179
Totaal van de sectie 2	4 291	3 188	4 318	4 423	5 307	3 779	5 069	5 039
Sectie 3. - Minerale brandstoffen, smeer- middelen en soortgelijke produkten								
32. Kolen, cokes en briketten	944	785	869	858	1 195	1 027	1 129	1 126
33. Aardoliën en distillatieprodukten daarvan	3 252	2 663	3 152	3 925	3 141	2 532	3 577	3 849
34. Aardgas en fabrieksgas	509	424	633	530	341	289	435	368
35. Elektrische energie	-	-	-	-	-	-	-	-
Totaal van de sectie 3	4 705	3 872	4 654	5 314	4 677	3 848	5 141	5 344
Sectie 4. - Vetten en oliën van dierlijke en plantaardige oorsprong								
41. Vetten en oliën van dierlijke oorsprong	15	6	7	13	78	47	77	71
42. Plantaardige vette oliën	20	10	15	15	301	141	265	235
43. Was, bewerkte oliën en vetten van dierlijke of plantaardige oorsprong	7	4	3	5	82	45	41	62
Totaal van de sectie 4	42	20	25	33	461	233	383	369

1. - Invoer (vervolg)

Secties Afdelingen	Hoeveelheid (1 000 t)				Waarde (1 000 000 F)			
	Maandcijfers 1972		Maandgemiddelden		Maandcijfers 1972		Maandgemiddelden	
	juni	juli	januari juli 1971	januari juli 1972	juni	juli	januari juli 1971	januari juli 1972
Sectie 5.- Chemische produkten								
51. Chemische elementen en verbindingen	232	191	187	212	1 834	1 150	1 179	1 422
52. Minerale teer en ruwe chemische derivaten van brandstoffen	9	7	8	8	11	12	13	12
53. Looistoffen, kleur- en verfstoffen	7	5	6	6	345	245	299	308
54. Geneeskrachtige en farmaceutische produkten	1	1	1	1	675	621	612	693
55. Aromatische produkten, toiletprodukten en onderhoudsmiddelen	9	6	8	9	298	230	284	291
56. Kunstmeststoffen	83	87	95	99	160	177	172	193
57. Springstoffen	-	-	-	-	20	10	16	13
58. Kunstmatige plastische stoffen, geregenereerde cellulose, kunstharsen	52	33	40	45	985	682	841	897
59. Chemische produkten, n.e.g.	36	22	29	30	507	396	484	497
Totaal van de sectie 5	430	352	375	410	4 836	3 523	3 898	4 326
Sectie 6.- Fabrikaten, gerangschikt naar de grondstof								
61. Gelooiden huiden; leder en lederwaren; bereide peltterijen	1	-	1	1	193	92	155	171
62. Werken van rubber, n.e.g.	10	6	9	9	560	375	493	498
63. Werken van hout of van kurk	23	22	11	18	221	167	183	216
64. Papier, karton en werken daarvan car.	94	57	73	79	1 234	797	996	1 089
65. Garen, weefsels, geconfectioneerde textielwaren e.d.	28	18	23	25	2 719	1 812	2 325	2 574
66. Fabrikaten van minerale stoffen andere dan metaal	153	96	114	122	3 465	2 728	2 738	2 825
67. Gietijzer, ijzer en staal	269	178	212	237	2 038	1 435	1 842	1 855
68. Non-ferrometalen	61	65	62	62	2 235	2 546	2 488	2 358
69. Metaalwaren	28	20	26	23	1 420	1 012	1 375	1 299
Totaal van de sectie 6	665	463	530	577	14 085	10 964	12 596	12 884
Sectie 7.- Machines en vervoermaterieel								
71. Niet-elektrische machines	59	41	49	50	6 077	4 554	5 330	5 458
72. Elektrische machines en apparaten	16	12	16	16	2 865	2 193	2 777	2 953
73. Vervoermaterieel	127	85	87	116	7 931	5 816	5 445	7 097
Totaal van de sectie 7	202	138	152	181	16 873	12 563	13 552	15 508
Sectie 8.- Diverse fabrikaten n.e.g.								
81. Sanitaire en hygiënische artikelen; verwarmings- en verlichtingstoestellen	6	4	5	5	262	167	213	221
82. Meubelen	8	5	6	7	444	306	391	412
83. Reisartikelen, handtassen e.d. artikelen	-	-	-	-	79	54	64	83
84. Kleding	2	2	2	3	1 063	1 081	1 083	1 354
85. Schoeisel	1	1	2	2	293	367	336	400
86. Apparaten voor wetenschappelijk gebruik, apparaten voor foto- en cinematografie; uurwerken	2	1	2	2	744	588	675	717
89. Fabrikaten, n.e.g.	15	12	13	14	1 632	1 262	1 412	1 538
Totaal van de sectie 8	35	25	29	33	4 519	3 824	4 175	4 725
Sectie 9.- Goederen niet elders gerangschikt								
91. Postpakketten niet elders gerangschikt	-	-	-	-	4	3	3	6
93. Boordprovisie en benodigdheden; goederen die niet elders kunnen gerangschikt worden	-	-	-	1	8	9	8	5
94. Dieren voor dierentuinen, honden, katten en dieren, n.e.g.	-	-	-	-	9	5	5	6
96. Niet in circulatie zijnde munten, met uitzondering van gouden munten	-	-	-	-	-	-	-	-
97. Goud	-	-	-	-	26	41	-	59
99. Vertrouwelijke trafiek niet elders opgenomen	1	1	-	1	63	75	33	51
Totaal van de sectie 9	1	1	-	1	110	134	48	127
Algemeen totaal :	11 139	8 582	11 000	11 725	58 294	44 071	50 964	54 821

II. BUITENLANDSE HANDEL VOLGENS DE AFDELINGEN VAN DE TYPE-CLASSIFICATIE VOOR DE INTERNATIONALE HANDEL (vervolg)

2.- Uitvoer

Secties Afdelingen	Hoeveelheid (1 000 t)				Waarde (1 000 000 F)			
	Maandcijfers 1972		Maandgemiddelden		Maandcijfers 1972		Maandgemiddelden	
	juni	juli	januari juli 1971	januari juli 1972	juni	juli	januari juli 1971	januari juli 1972
Sectie 0.- Levende dieren en voedingswaren								
00. Levende dieren	10	10	11	11	410	402	407	413
01. Vlees- en vleesbereidingen	22	20	20	21	1 212	1 083	965	1 129
02. Zuivelprodukten en vogeleieren	29	28	22	23	866	796	626	734
03. Vis en bereidingen van vis	2	3	3	2	90	78	87	85
04. Granen en produkten van de meel- industrie	89	65	86	124	716	531	621	820
05. Fruit en groenten	61	73	48	65	718	856	606	696
06. Suiker en suikerwerk	55	62	20	50	586	612	228	513
07. Koffie, thee, cacao, specerijen en produkten daarvan	5	3	3	4	174	133	145	163
08. Veevoeder, vers, gedroogd, fijnge- maakt of gemalen; afvallen	48	44	37	41	219	187	199	196
09. Diverse voedingsprodukten	12	8	7	9	195	145	139	162
Totaal van de sectie 0.	333	315	257	348	5 188	4 822	4 022	4 910
Sectie 1. - Dranken en tabak								
11. Dranken	17	18	10	15	142	140	84	122
12. Tabak, ruw en bewerkt	1	1	1	1	151	187	128	155
Totaal van de sectie 1	18	19	11	16	294	327	212	277
Sectie 2. - Grondstoffen, met uitzondering van minerale brandstoffen								
21. Huiden en pelderijen, ongelooïd	3	2	3	3	93	73	54	85
22. Oliehoudende zaden en vruchten en meel daarvan	3	2	3	3	19	16	22	24
23. Ruwe rubber, natuurlijk, synthetisch en geregenereerd	1	1	4	1	11	13	49	10
24. Hout en kurk	46	31	35	36	135	90	92	104
25. Papierstof en afval van papier	31	26	21	28	120	113	98	115
26. Textielstoffen en afval van textiel- stoffen en -waren	23	19	20	22	677	494	564	611
27. Minerale niet-metaalhoudende produkten	1 791	1 433	1 277	1 434	466	448	405	433
28. Ertsen en metaalresiduen	86	61	85	63	435	227	313	277
29. Ruwe produkten van dierlijke of plant- aardige oorsprong, n.e.g.	6	5	6	7	158	124	174	221
Totaal van de sectie 2	1 991	1 580	1 454	1 598	2 114	1 597	1 772	1 879
Sectie 3. - Minerale brandstoffen, smeer- middelen en soortgelijke produkten								
32. Kolen, cokes en briketten	92	76	90	93	106	82	138	110
33. Aardoliën en distillatieprodukten daarvan	1 338	1 322	752	1 091	1 883	1 857	1 142	1 532
34. Aardgas en fabrieksgas	13	15	10	14	17	17	13	17
35. Elektrische energie	-	-	-	-	-	-	-	-
Totaal van de sectie 3	1 443	1 413	851	1 198	2 005	1 956	1 293	1 658
Sectie 4. - Vetten en oliën van dierlijke en plantaardige oorsprong								
41. Vetten en oliën van dierlijke oorsprong	3	3	3	3	35	33	33	30
42. Plantaardige vette oliën	7	6	7	8	119	108	125	130
43. Was, bewerkte oliën en vetten van dierlijke of plantaardige oorsprong	2	2	2	2	21	14	24	19
Totaal van de sectie 4	12	11	12	12	174	159	182	179

2.- Uitvoer (vervolg)

Secties Afdelingen	Hoeveelheid (1 000 t)				Waarde (1 000 000 F)			
	Maandcijfers 1972		Maandgemiddelden		Maandcijfers 1972		Maandgemiddelden	
	juni	juli	januari juli 1971	januari juli 1972	juni	juli	januari juli 1971	januari juli 1972
Sectie 5.- Chemische produkten								
51. Chemische elementen en verbindingen	330	294	273	300	2 272	1 863	1 776	2 006
52. Minerale teer en ruwe chemische derivaten van brandstoffen	11	8	13	12	17	14	21	21
53. Looistoffen, kleur- en verfstoffen	8	7	5	6	284	240	187	235
54. Geneeskrachtige en farmaceutische produkten	1	-	2	1	510	506	373	511
55. Aromatische produkten, toiletprodukten en onderhoudsmiddelen	11	7	8	9	284	200	232	243
56. Kunstmeststoffen	426	364	361	392	650	571	598	658
57. Springstoffen	-	1	-	-	39	55	32	37
58. Kunstmatige plastische stoffen, geregenereerde cellulose, kunstharsen	70	60	43	59	1 417	1 209	1 002	1 221
59. Chemische produkten, n.e.g.	125	109	52	77	496	426	331	440
Totaal van de sectie 5	982	850	757	857	5 969	5 083	4 551	5 372
Sectie 6.- Fabrikaten, gerangschikt naar de grondstof								
61. Gelooide huiden; leder en lederwaren; bereide pelderijen	1	1	1	1	302	156	245	244
62. Werken van rubber, n.e.g.	8	6	6	7	444	341	338	394
63. Werken van hout of van kurk	56	37	40	47	404	286	290	346
64. Papier, karton en werken daarvan	57	47	46	53	1 048	849	899	1 012
65. Garens, weefsels, geconfectioneerde textielwaren e.d.	46	38	42	45	5 003	4 041	4 076	4 574
66. Fabrikaten van minerale stoffen andere dan metaal	386	301	328	346	4 206	4 036	3 266	3 701
67. Gietijzer, ijzer en staal	1 278	1 045	1 076	1 182	9 216	7 586	7 867	8 457
68. Non-ferrometalen	72	57	60	68	3 080	2 476	3 017	2 881
69. Metaalwaren	65	46	55	58	1 614	1 273	1 382	1 463
Totaal van de sectie 6	1 969	1 578	1 654	1 807	25 316	21 044	21 381	23 071
Sectie 7.- Machines en vervoermaterieel								
71. Niet-elektrische machines	37	33	33	35	4 052	3 480	3 469	3 761
72. Elektrische machines en apparaten	12	10	11	11	2 643	2 263	2 131	2 565
73. Vervoermaterieel	89	79	90	96	6 983	3 386	6 549	6 493
Totaal van de sectie 7	137	122	134	143	13 677	9 128	12 148	12 819
Sectie 8.- Diverse fabrikaten n.e.g.								
81. Sanitaire en hygiënische artikelen; verwarmings- en verlichtingstoestellen	8	6	6	7	263	202	198	237
82. Meubelen	13	11	10	12	954	771	676	865
83. Reisartikelen, handtassen e.d. artikelen	-	-	-	-	29	17	29	22
84. Kleding	3	2	3	3	1 657	1 231	1 332	1 560
85. Schoeisel	-	-	-	-	87	86	75	84
86. Apparaten voor wetenschappelijk gebruik, apparaten voor foto- en cinematografie; uurwerken	3	4	3	4	744	925	770	871
89. Fabrikaten, n.e.g.	15	12	12	13	1 431	1 198	1 327	1 296
Totaal van de sectie 8	43	36	35	40	5 166	4 430	4 407	4 935
Sectie 9.- Goederen niet elders gerangschikt								
91. Postpakketten niet elders gerangschikt	-	-	-	-	-	-	2	-
93. Boordprovisie en benodigdheden; goederen die niet elders kunnen gerangschikt worden	1	1	2	1	23	19	18	19
94. Dieren voor diertuinen, honden, katten en dieren, n.e.g.	-	-	-	-	7	6	7	5
96. Niet in circulatie zijnde munten, met uitzondering van gouden munten	-	-	-	-	4	2	-	2
97. Goud	-	-	-	-	494	123	-	135
99. Vertrouwelijke trafiek niet elders opgenomen	29	25	22	27	981	938	861	961
Totaal van de sectie 9	30	26	24	28	1 511	1 088	888	1 123
Algemeen totaal :	6 960	5 950	5 189	6 047	61 413	49 629	50 855	56 224

III. BUITENLANDSE HANDEL VOLGENS LANDEN

1. Invoer

Landen van herkomst	Hoeveelheid (1 000 t)				Waarde (1 000 000 F)			
	Maandcijfers 1972		Maandgemiddelden		Maandcijfers 1972		Maandgemiddelden	
	mei	juni	januari juni 1971	januari juni 1972	mei	juni	januari juni 1971	januari juni 1972
I. EUROPA :	6 661	6 973	7 091	7 703	39 911	46 521	39 705	44 007
A. Europese lid-staten van de O.E.S.O. :	6 396	6 553	6 764	7 362	38 843	45 170	38 640	42 787
1. E.E.G. :	5 543	5 315	5 726	6 383	32 111	37 671	32 186	36 041
Frankrijk	2 150	2 373	1 982	2 255	10 727	11 832	8 870	11 262
Nederland	2 140	1 477	2 385	2 866	7 938	8 359	8 196	9 071
Bondrepubliek Duitsland	1 187	1 287	1 285	1 159	11 249	14 764	13 108	13 330
Italië	66	178	74	104	2 197	2 717	2 012	2 378
2. Europese Vrijhandelsasso- ciatie :	798	1 150	982	901	6 103	6 745	5 926	6 044
Verenigd-Koninkrijk	146	261	209	191	3 784	4 104	3 401	3 558
Noorwegen	67	34	38	33	305	326	303	269
Zweden	535	819	698	643	861	1 092	1 096	1 035
Denemarken	16	9	7	10	234	217	183	208
Zwitserland	4	4	4	4	624	718	626	676
Oostenrijk	7	5	7	6	151	135	162	156
Portugal	23	18	20	14	144	153	155	140
3. Andere europese landen van de O.E.S.O. :	55	88	56	78	630	753	528	702
IJsland	-	-	-	-	1	3	4	3
Ierland	3	5	3	4	121	190	54	101
Spanje	40	75	42	58	347	431	296	401
Griekenland	5	4	5	5	79	63	100	88
Turkije	6	4	5	10	81	67	74	109
B. Andere west-europese landen :	26	46	28	32	293	411	251	304
Finland	24	40	21	29	185	305	167	215
Gibraltar	-	-	-	-	-	-	2	1
Malta	-	-	-	-	5	9	5	9
Joegoslavië	2	6	7	3	102	96	77	78
Andorra	-	-	-	-	-	-	-	-
Vatikaanstad (1)	-	-	-	-	-	-	-	-
C. Oost-europese landen :	238	374	299	309	774	941	814	916
U.S.S.R.	119	205	192	166	243	302	368	319
Oost-Duitsland	8	22	13	17	137	210	115	172
Polen	71	101	71	88	158	169	127	174
Tsjechoslowakije	20	34	5	22	90	137	87	121
Hongarije	5	3	2	2	67	53	41	55
Roemenië	8	6	10	9	37	47	46	46
Bulgarije	6	4	5	3	42	22	29	28
Albanië	-	-	-	-	-	-	-	-
II. AFRIKA :	949	1 082	1 170	966	3 093	2 829	2 949	2 722
A. Landen geassocieerd met E.E.G.	469	478	438	416	1 358	1 517	1 538	1 495
waarvan : Algerië	388	200	231	227	391	169	217	210
Zaire (Rép. van de)	29	41	37	41	810	1 051	1 065	1 009
Rwanda	-	-	-	-	25	11	16	19
Burundi	-	-	-	-	2	1	3	1
B. Afrikaanse landen van het middellandszeebekken n.e.g. :	188	202	438	295	228	240	539	329
Marokko	87	132	121	122	105	150	137	134
Tunesië	50	-	2	17	49	3	6	18
Libië	45	64	301	149	39	61	338	143
Egypte	5	5	14	6	35	27	57	33
C. Andere afrikaanse landen	292	402	295	255	1 506	1 072	872	899
waarvan : Republiek van Zuid-Afrika (2)	66	68	44	37	1 012	501	398	483

(1) Tot en met 1971 : Italië.

(2) Tot en met 1971 : Republiek van Zuid-Afrika, Lesotho, Botswana, Zwaziland
Zwaziland : in 1972 Ngwane.

1.- Invoer (vervolg)

Landen van herkomst	Hoeveelheid (1 000 t)				Waarde (1 000 000 F)			
	Maandcijfers 1972		Maandgemiddelden		Maandcijfers 1972		Maandgemiddelden	
	mei	juni	januari juni 1971	januari juni 1972	mei	juni	januari juni 1971	januari juni 1972
III. AMERIKA :	735	767	829	659	4 747	4 917	5 420	4 650
A. Landen geassocieerd met de E.E.G. (1)	1	6	1	5	5	14	7	13
B. Landen van de O.E.S.O. :	445	440	390	374	3 567	3 602	3 947	3 485
Verenigde Staten van Amerika	285	360	315	286	2 770	3 174	3 424	2 988
Canada	161	80	75	87	797	427	523	497
C. Andere Amerikaanse landen	289	322	438	280	1 176	1 301	1 466	1 151
waarvan : Mexico	-	-	8	5	25	22	36	37
Brazilië	140	157	140	111	306	381	305	277
Argentinië	42	49	61	44	279	387	383	296
Venezuela	75	96	198	90	49	64	193	72
Peru	4	2	5	6	112	85	136	126
IV. AZIE :	2 761	2 241	1 480	2 476	4 189	3 608	2 972	3 910
A. West-Azië :	2 542	2 054	1 369	2 342	2 570	2 091	1 697	2 416
1. Landen van het middellands- zeebekken	29	39	61	53	242	224	229	252
waarvan : Israël	9	7	7	12	194	166	159	188
Libanon	20	30	51	40	47	44	62	54
2. Andere west-aziatische landen :	2 512	2 016	1 308	2 289	2 329	1 867	1 468	2 164
Irak	144	75	123	162	139	80	143	169
Iran	488	227	240	384	473	241	269	388
Koeweit	492	583	346	563	455	528	386	529
Saoedi-Arabië	1 238	1 073	421	1 096	1 092	947	463	990
Andere (2)	151	57	179	83	170	71	207	88
B. Overige aziatische landen	220	186	111	134	1 619	1 517	1 275	1 494
waarvan : India	137	2	51	31	223	73	158	155
Indonesië	15	117	18	39	96	170	101	124
Japan	28	17	15	26	654	702	536	655
Pakistan	13	11	6	7	134	106	95	91
Filippijnen	1	3	2	2	10	24	26	18
China	10	22	5	9	94	96	57	74
V. OCEANIE :	233	77	108	104	520	417	348	397
waarvan: Australië, Norfolk-eiland en Kokoseiland (Keeling)	229	71	104	100	313	253	224	231
Nieuw-Zeeland	5	6	3	4	205	163	121	163
VI. VERSCHIEDENE :	8	-	5	2	6	2	15	16
ALGEMEEN TOTAAL :	11 347	11 139	10 684	11 909	52 466	58 294	51 408	55 702

(1) Omvat : Guadeloupe, Martinique, Frans-Guyana, Saint-Pierre en Miquelon, Aruba, Curaçao en Suriname.

(2) Omvat : Jordanië, Afghanistan, Bahrein, Katar, Sultanaat van Oman, Arabische Staten voormalig onder Verdragsstatuut, Yemen, Zuid-Yemen (Volksrepubliek).

III. BUITENLANDSE HANDEL VOLGENS LANDEN (vervolg)

2.- Uitvoer

Landen van bestemming	Hoeveelheid (1 000 t)				Waarde (1 000 000 F)			
	Maandcijfers 1972		Maandgemiddelden		Maandcijfers 1972		Maandgemiddelden	
	mei	juni	januari juni 1971	januari juni 1972	mei	juni	januari juni 1971	januari juni 1972
I. EUROPA :	6 171	6 095	4 427	5 251	49 382	52 271	41 863	48 277
A. Europese lid-staten van de O.E.S.O. :	6 070	6 005	4 357	5 158	48 160	50 942	40 587	46 960
1. E.E.G. :	5 118	4 930	3 781	4 336	40 614	42 268	34 576	39 615
Frankrijk	1 627	1 594	1 271	1 441	11 526	12 276	9 989	11 666
Nederland	1 796	1 715	1 245	1 471	11 095	11 503	9 782	10 846
Bondsrepubliek Duitsland	1 530	1 459	1 118	1 258	15 724	16 106	12 439	14 647
Italië	166	162	147	167	2 269	2 383	2 366	2 456
2. Europese Vrijhandelsasso- ciatie :	888	982	497	722	6 486	7 258	5 073	6 117
Verenigd-Koninkrijk	394	406	170	281	2 852	2 984	1 763	2 424
Noorwegen	98	98	60	80	384	509	424	430
Zweden	169	205	106	156	932	1 005	821	959
Denemarken	84	121	61	91	471	502	461	500
Zwitserland	102	103	66	73	1 228	1 642	1 085	1 242
Oostenrijk	27	25	16	21	380	413	327	343
Portugal	13	23	19	19	238	203	192	218
3. Andere Europese landen van de O.E.S.O. :	64	93	79	100	1 059	1 416	938	1 228
IJsland	1	1	1	2	25	16	26	21
Ierland	12	17	20	25	74	71	70	86
Spanje	26	43	24	36	543	700	409	623
Griekenland	21	25	19	19	295	371	281	304
Turkije	4	7	15	16	122	258	152	194
B. Andere west-europese landen :	36	27	25	27	429	399	472	430
Finland	30	22	19	21	229	184	178	207
Gibraltar	-	-	-	-	2	1	3	2
Malta	-	1	-	1	18	31	10	22
Joegoslavië	5	4	5	4	180	180	280	198
Andorra	-	-	-	-	-	2	-	-
Vaticaanstad (1)	-	-	-	-	-	1	-	-
C. Oost-europese landen :	65	63	45	66	793	930	804	887
U.S.S.R.	42	28	16	40	307	271	301	324
Oost-Duitsland	5	5	4	5	107	81	53	77
Polen	11	8	4	7	161	166	108	147
Tsjechoslowakije	2	11	2	5	54	201	95	153
Hongarije	1	1	7	1	56	82	77	64
Roemenië	3	3	11	6	72	66	126	82
Bulgarije	2	6	1	2	35	62	43	37
Albanië	-	-	-	1	1	-	1	4
II. AFRIKA :	111	128	109	122	1 473	1 801	1 609	1 764
A. Landen geassocieerd met E.E.G.	42	39	37	47	746	840	795	929
waarvan : Algerië	13	16	7	20	209	198	110	269
Zaire (Rép. van de)	17	14	21	16	374	452	551	476
Rwanda	-	-	1	-	7	16	19	15
Burundi	1	1	1	1	11	20	15	18
B. Afrikaanse landen van het middellandszebekken n.e.g. :	14	24	11	23	150	186	181	199
Marokko	7	5	7	8	52	55	91	57
Tunesië	3	2	2	5	34	31	20	38
Libië	4	4	2	7	46	72	19	75
Egypte	1	13	1	3	18	28	50	30
C. Andere afrikaanse landen	56	65	60	52	578	775	632	635
waarvan : Republiek van Zuid-Afrika (2)	4	11	21	7	177	357	216	207

(1) Tot en met 1971 : Italië.

(2) Tot en met 1971 : Republiek van Zuid-Afrika, Lesotho, Botswana, Zwaziland
Zwaziland : in 1972 Ngwane.

2.- Uitvoer (vervolg)

Landen van bestemming	Hoeveelheid (1 000 t)				Waarde (1 000 000 F)			
	Maandcijfers 1972		Maandgemiddelden		Maandcijfers 1972		Maandgemiddelden	
	mei	juni	januari	januari	mei	juni	januari	januari
			juni 1971	juni 1972			juni 1971	juni 1972
III. AMERIKA :	412	328	339	325	5 078	4 424	4 923	4 501
A. Landen geassocieerd met de E.E.G. (1)	3	3	3	3	42	33	29	35
B. Landen van de O.E.S.O. :	342	249	265	253	3 913	3 224	3 857	3 400
Verenigde Staten van Amerika	292	211	254	230	3 531	2 904	3 646	3 101
Canada	49	38	11	23	382	319	211	299
C. Andere Amerikaanse landen	66	77	71	70	1 123	1 168	1 037	1 065
waarvan : Mexico	22	4	3	10	131	234	172	138
Brazilië	10	24	17	17	237	217	222	252
Argentinië	4	3	3	3	148	65	92	111
Venezuela	3	18	7	9	128	208	102	137
Peru	1	2	5	2	43	68	72	57
IV. AZIE :	79	105	84	88	2 231	2 382	1 845	2 080
A. West-Azië :	35	45	32	40	860	1 132	758	945
1. Landen van het middellands-zeebekken	12	23	11	18	457	607	387	503
waarvan : Israël	4	11	4	5	306	448	277	339
Libanon	3	2	4	5	92	78	75	97
2. Andere west-aziatische landen :	23	22	21	22	403	524	370	442
Irak	11	14	3	7	145	164	43	102
Iran	3	2	6	4	86	104	164	151
Koeweit	1	1	3	1	35	25	44	28
Saoedi-Arabië	5	4	5	6	54	195	66	93
Andere (2)	3	2	3	4	82	37	53	68
B. Overige aziatische landen	44	59	52	47	1 371	1 250	1 088	1 135
waarvan : India	3	9	2	6	212	242	126	186
Indonesië	3	1	2	2	49	20	33	32
Japan	9	4	5	5	471	401	285	339
Pakistan	3	4	2	3	40	46	29	38
Filippijnen	3	1	3	2	25	46	34	29
China	8	24	20	13	41	38	39	45
V. OCEANIE :	13	8	9	9	143	179	162	156
waarvan: Australië, Norfolk-eiland en Kokoseiland (Keeling)	3	3	3	4	103	143	121	117
Nieuw-Zeeland	8	3	3	3	25	21	24	22
VI. VERSCEIDENE :	243	296	190	258	290	357	229	305
ALGEMEEN TOTAAL :	7 029	6 960	5 158	6 054	58 597	61 413	50 632	57 083

(1) Omvat : Guadeloupe, Martinique, Frans-Guyana, Saint-Pierre en Miquelon, Aruba, Curaçao en Suriname.

(2) Omvat : Jordanië, Afghanistan, Bahrein, Katar, Sultanaat van Oman, Arabische Staten voormalig onder Verdragsstatuut, Yemen, Zuid-Yemen (Volksrepubliek).

III. BUITENLANDSE HANDEL VOLGENS LANDEN

1.- Invoer

Landen van herkomst	Hoeveelheid (1 000 t)				Waarde (1 000 000 F)			
	Maandcijfers 1972		Maandgemiddelden		Maandcijfers 1972		Maandgemiddelden	
	juni	juli	januari juli 1971	januari juli 1972	juni	juli	januari juli 1971	januari juli 1972
I. EUROPA :	6 973	5 507	7 464	7 679	46 521	34 426	39 370	43 368
A. Europese lid-staten van de O.E.S.O. :	6 553	5 186	7 141	7 340	45 170	33 350	38 307	42 167
1. E.E.G. :	5 315	4 128	6 140	6 347	37 671	27 269	32 019	35 413
Frankrijk	2 373	1 895	1 977	2 206	11 832	8 963	8 768	11 000
Nederland	1 477	1 077	2 799	2 889	8 359	5 387	8 262	8 806
Bondrepubliek Duitsland	1 287	1 088	1 293	1 154	14 764	10 806	12 983	13 257
Italië	178	67	71	99	2 717	2 112	2 005	2 350
2. Europese Vrijhandelsasso- ciatie :	1 150	1 004	948	918	6 745	5 288	5 775	6 036
Verenigd-Koninkrijk	261	190	193	191	4 104	3 146	3 302	3 530
Noorwegen	34	54	36	36	326	208	295	261
Zweden	819	743	683	658	1 092	1 026	1 050	1 094
Denemarken	9	7	7	9	217	166	179	205
Zwitserland	4	3	4	4	718	564	636	664
Oostenrijk	5	6	7	6	135	137	161	156
Portugal	18	3	19	13	153	42	152	126
3. Andere Europese landen van de O.E.S.O. :	88	55	52	75	753	793	513	717
IJsland	-	-	-	-	3	4	4	3
Ierland	5	3	3	4	190	356	53	137
Spanje	75	46	39	57	431	305	290	390
Griekenland	4	5	5	5	63	90	97	88
Turkije	4	1	5	9	67	38	69	99
B. Andere west-Europese landen :	46	20	27	31	411	238	240	295
Finland	40	19	21	28	305	174	164	209
Gibraltar	-	-	-	-	-	-	2	1
Malta	-	-	-	-	9	6	4	9
Joegoslavië	6	1	6	3	96	58	70	76
Andorra	-	-	-	-	-	-	-	-
Vatikaanstad (1)	-	-	-	-	-	-	-	-
C. Oost-Europese landen :	374	299	296	308	941	838	822	906
U.S.S.R.	205	164	193	166	302	333	386	322
Oost-Duitsland	22	18	13	17	210	146	112	169
Polen	101	75	67	86	169	146	122	170
Tsjechoslowakije	34	35	5	24	137	101	86	118
Hongarije	3	4	2	3	53	70	42	57
Roemenië	6	2	10	8	47	24	46	43
Bulgarije	4	2	5	3	22	18	29	27
Albanië	-	-	-	-	-	-	-	-
II. AFRIKA :	1 082	729	1 154	932	2 829	2 682	2 989	2 733
A. Landen geassocieerd met E.E.G.	478	347	416	407	1 517	1 639	1 550	1 531
waarvan : Algerië	200	179	208	220	169	192	196	207
Zaire (Rép. van de)	41	46	38	43	1 051	1 240	1 099	1 058
Rwanda	-	-	-	-	11	40	19	23
Burundi	-	-	-	-	1	1	2	1
B. Afrikaanse landen van het middellandszeebekken n.e.g. :	202	218	443	284	240	216	549	313
Marokko	132	111	118	121	150	90	137	128
Tunesië	-	37	1	20	3	44	6	22
Libië	64	66	311	137	61	68	353	133
Egypte	5	3	13	6	27	14	52	30
C. Andere Afrikaanse landen	402	164	294	242	1 072	826	890	889
waarvan : Republiek van Zuid-Afrika (2)	68	26	45	36	501	534	419	491

(1) Tot en met 1971 : Italië.

(2) Tot en met 1971 : Republiek van Zuid-Afrika, Lesotho, Botswana, Zwaziland
Zwaziland : in 1972 Ngwane.

1.- Invoer (vervolg)

Landen van herkomst	Hoeveelheid (1 000 t)				Waarde (1 000 000 F)			
	Maandcijfers 1972		Maandgemiddelden		Maandcijfers 1972		Maandgemiddelden	
	juni	juli	januari juli 1971	januari juli 1972	juni	juli	januari juli 1971	januari juli 1972
III. AMERIKA :	767	560	801	645	4 917	3 757	5 324	4 545
A. Landen geassocieerd met de E.E.G. (1)	6	1	1	4	14	4	6	12
B. Landen van de O.E.S.O. :	440	403	377	378	3 602	2 816	3 870	3 410
Verenigde Staten van Amerika	360	316	304	291	3 174	2 457	3 362	2 931
Canada	80	87	73	87	427	359	508	479
C. Andere Amerikaanse landen	322	156	423	263	1 301	936	1 448	1 124
waarvan : Mexico	-	-	7	4	22	12	37	34
Brazilië	157	29	126	99	381	282	296	280
Argentinië	49	33	62	42	387	274	379	293
Venezuela	96	77	196	89	64	71	192	72
Peru	2	5	5	6	85	97	139	122
IV. AZIE :	2 241	1 779	1 465	2 377	3 608	3 005	2 931	3 788
A. West-Azië :	2 054	1 711	1 351	2 252	2 091	1 676	1 667	2 312
1. Landen van het middellands- zeebekken	39	37	57	51	224	145	221	237
waarvan : Israël	7	2	10	11	166	107	158	176
Libanon	30	34	44	39	44	37	55	52
2. Andere west-aziatische landen :	2 016	1 674	1 294	2 201	1 867	1 531	1 447	2 075
Irak	75	55	134	147	80	54	156	152
Iran	227	500	247	401	241	478	278	401
Koeweit	583	259	331	520	528	233	368	487
Saoedi-Arabië	1 073	791	416	1 052	947	687	451	947
Andere (2)	57	69	168	81	71	79	193	87
B. Overige aziatische landen	186	68	114	125	1 517	1 328	1 264	1 476
waarvan : India	2	4	56	27	73	126	164	152
Indonesië	117	9	17	35	170	52	98	115
Japan	17	14	15	24	702	622	530	653
Pakistan	11	5	6	6	106	53	89	85
Filippijnen	3	1	2	1	24	10	27	17
China	22	9	5	9	96	82	56	76
V. OCEANIE :	77	6	110	90	417	198	336	369
waarvan: Australië, Norfolk-eiland en Kokoseiland (Keeling)	71	3	107	86	253	89	218	211
Nieuw-Zeeland	6	3	3	4	163	108	116	155
VI. VERSCHIEDENE :	-	-	5	2	2	3	15	18
ALGEMEEN TOTAAL :	11 139	8 582	11 000	11 725	58 294	44 071	50 964	54 821

(1) Omvat : Guadeloupe, Martinique, Frans-Guyana, Saint-Pierre en Miquelon, Aruba, Curaçao en Suriname.

(2) Omvat : Jordanië, Afghanistan, Bahrein, Katar, Sultanaat van Oman, Arabische Staten voormalig onder Verdragsstatuut, Yemen, Zuid-Yemen (Volksrepubliek).

III. BUITENLANDSE HANDEL VOLGENS LANDEN (vervolg)

2.- Uitvoer

Landen van bestemming	Hoeveelheid (1 000 t)				Waarde (1 000 000 F)			
	Maandcijfers 1972		Maandgemiddelden		Maandcijfers 1972		Maandgemiddelden	
	juni	juli	januari juli 1971	januari juli 1972	juni	juli	januari juli 1971	januari juli 1972
I. EUROPA :	6 095	5 115	4 469	5 237	52 271	40 555	41 907	47 327
A. Europese lid-staten van de O.E.S.O. :	6 005	5 030	4 399	5 145	50 942	39 339	40 639	46 021
1. E.E.G. :	4 930	4 218	3 809	4 324	42 268	33 092	34 619	38 818
Frankrijk	1 594	1 399	1 274	1 435	12 276	10 575	10 071	11 552
Nederland	1 715	1 326	1 229	1 452	11 503	7 961	9 569	10 459
Bondsrepubliek Duitsland	1 459	1 348	1 161	1 273	16 106	12 552	12 647	14 404
Italië	162	145	145	164	2 383	2 004	2 332	2 403
2. Europese Vrijhandelsassociatie :	982	727	509	723	7 258	5 232	5 072	6 004
Verenigd-Koninkrijk	406	212	172	272	2 984	2 240	1 782	2 407
Noorwegen	98	116	57	86	509	380	427	424
Zweden	205	196	114	162	1 005	668	807	920
Denemarken	121	79	61	89	502	438	452	491
Zwitserland	103	96	70	77	1 642	1 050	1 084	1 215
Oostenrijk	25	19	15	21	413	250	320	330
Portugal	23	9	19	18	203	206	200	217
3. Andere Europese landen van de O.E.S.O. :	93	85	81	98	1 416	1 014	948	1 198
IJsland	1	2	3	2	16	16	32	21
Ierland	17	10	19	23	71	74	69	84
Spanje	43	32	26	36	700	466	425	601
Griekenland	25	32	19	21	371	326	278	307
Turkije	7	9	14	15	258	132	143	185
B. Andere west-Europese landen :	27	52	26	30	399	447	469	434
Finland	22	30	21	22	184	187	171	205
Gibraltar	-	17	-	3	1	22	2	5
Malta	1	1	1	1	31	20	11	22
Joegoslavië	4	4	5	4	180	219	285	203
Andorra	-	-	-	-	2	-	-	-
Vatikaanstad (1)	-	-	-	-	1	-	-	-
C. Oost-Europese landen :	63	33	44	62	930	769	798	872
U.S.S.R.	28	11	16	36	271	137	302	299
Oost-Duitsland	5	4	4	5	81	98	52	80
Polen	8	8	5	7	166	223	115	158
Tsjecho-Slowakije	11	5	2	5	201	177	93	156
Hongarije	1	1	7	1	82	60	75	63
Roemenië	3	2	10	5	66	46	120	77
Bulgarije	6	1	1	2	62	29	41	36
Albanië	-	-	-	1	-	-	1	3
II. AFRIKA :	128	161	107	128	1 801	1 864	1 647	1 782
A. Landen geassocieerd met E.E.G.	39	33	36	45	840	783	802	910
waarvan : Algerië	16	12	7	19	198	221	105	263
Zaire (Rép. van de)	14	11	20	16	452	373	547	463
Rwanda	-	-	1	1	16	16	18	15
Burundi	1	1	1	1	20	13	15	18
B. Afrikaanse landen van het Middellandszeebekken n.e.g. :	24	31	12	25	186	244	177	206
Marokko	5	5	8	8	55	42	88	55
Tunesië	2	1	2	5	31	15	21	35
Libië	4	10	1	7	72	109	21	80
Egypte	13	15	1	5	28	77	46	37
C. Andere Afrikaanse landen	65	97	59	58	775	838	668	665
waarvan : Republiek van Zuid-Afrika (2)	11	7	22	7	357	140	259	198

(1) Tot en met 1971 : Italië.

(2) Tot en met 1971 : Republiek van Zuid-Afrika, Lesotho, Botswana, Zwaziland
Zwaziland : in 1972 Nkwane.

2. Uitvoer (vervolg)

Landen van bestemming	Hoeveelheid (1 000 t)				Waarde (1 000 000 F)			
	Maandcijfers 1972		Maandgemiddelden		Maandcijfers 1972		Maandgemiddelden	
	juni	juli	januari juli 1971	januari juli 1972	juni	juli	januari juli 1971	januari juli 1972
III. AMERIKA :	328	376	329	335	4 424	4 552	4 941	4 549
A. Landen geassocieerd met de E.E.G. (1)	3	1	3	2	33	23	29	34
B. Landen van de O.E.S.O. :	249	317	255	264	3 224	3 557	3 884	3 461
Verenigde Staten van Amerika	211	287	243	240	2 904	3 284	3 667	3 164
Canada	38	31	12	24	319	273	217	296
C. Andere Amerikaanse landen	77	58	72	68	1 168	972	1 027	1 055
waarvan : Mexico	4	2	3	9	234	114	161	135
Brazilië	24	11	16	17	217	217	211	248
Argentinië	3	6	4	4	65	106	98	111
Venezuela	18	5	8	8	208	158	106	140
Peru	2	5	5	3	68	70	71	59
IV. AZIE :	105	82	83	87	2 382	2 252	1 965	2 112
A. West-Azië :	45	49	34	42	1 132	1 067	845	968
1. Landen van het middellands- zeebekken	23	27	11	20	607	699	394	533
waarvan : Israël	11	18	4	7	448	501	284	364
Libanon	2	7	4	5	78	106	73	98
2. Andere west-aziatische landen :	22	22	23	22	524	368	452	435
Irak	14	4	3	7	164	102	45	102
Iran	2	8	8	5	104	121	232	146
Koeweit	1	2	3	1	25	51	43	31
Saoedi-Arabië	4	6	6	6	195	59	81	92
Andere (2)	2	2	3	4	37	34	50	63
B. Overige aziatische landen	59	34	49	45	1 250	1 185	1 119	1 144
waarvan : India	9	3	2	5	242	157	132	182
Indonesië	1	1	2	2	20	24	37	31
Japan	4	7	6	6	401	375	306	346
Pakistan	4	2	2	3	46	33	29	37
Filippijnen	1	1	3	2	46	21	33	28
China	24	10	18	13	38	93	39	52
V. OCEANIE :	8	8	9	9	179	164	164	157
waarvan: Australië, Norfolk-eiland en Kokoseiland (Keeling)	3	3	3	4	143	126	121	119
Nieuw-Zeeland	3	2	3	3	21	17	23	21
VI. VERSCEIDENE :	296	208	192	251	357	242	232	296
ALGEMEEN TOTAAL :	6 960	5 950	5 189	6 047	61 413	49 629	50 855	56 224

(1) Omvat : Guadeloupe, Martinique, Frans-Guyana, Saint-Pierre en Miquelon, Aruba, Curaçao en Suriname.

(2) Omvat : Jordanië, Afghanistan, Bahrein, Katar, Sultanaat van Oman, Arabische Staten voormalig onder Verdragsstatuut, Yemen, Zuid-Yemen (Volksrepubliek).

III. BUITENLANDSE HANDEL VOLGENS LANDEN

I. Invoer

Landen van herkomst	Hoeveelheid (1 000 t)				Waarde (1 000 000 F)			
	Maandcijfers 1972		Maandgemiddelden		Maandcijfers 1972		Maandgemiddelden	
	juli	augustus (3)	januari augustus 1971	januari augustus 1972(3)	juli	augustus (3)	januari augustus 1971	januari augustus 1972(3)
I. EUROPA :	5 507	7 076	7 270	7 603	34 426	39 860	38 932	42 929
A. Europese lid-staten van de O.E.S.O. :	5 186	6 664	6 948	7 255	33 350	38 600	37 852	41 720
1. E.E.G. :	4 128	5 653	5 953	6 260	27 269	32 611	31 633	35 062
Frankrijk	1 895	2 041	1 975	2 185	8 963	8 639	8 645	10 705
Nederland	1 077	2 246	2 627	2 808	5 387	8 775	8 129	8 802
Bondsrepubliek Duitsland	1 088	1 273	1 279	1 169	10 806	12 718	12 823	13 189
Italië	67	93	72	98	2 112	2 479	2 036	2 366
2. Europese Vrijhandelsasso- ciatie :	1 004	934	945	920	5 288	5 364	5 709	5 952
Verenigd-Koninkrijk	190	161	187	187	3 146	2 999	3 223	3 463
Noorwegen	54	26	36	35	208	260	302	261
Zweden	743	717	686	666	1 026	925	1 060	1 073
Denemarken	7	9	7	9	166	210	181	206
Zwitserland	3	4	4	4	564	699	629	669
Oostenrijk	6	5	7	6	137	147	167	155
Portugal	3	13	19	13	42	125	148	126
3. Andere europese landen van de O.E.S.O. :	55	77	51	75	793	625	510	706
IJsland	-	-	-	-	4	1	4	3
Ierland	3	5	3	4	356	187	54	143
Spanje	46	64	38	58	305	281	286	376
Griekenland	5	6	5	6	90	110	97	91
Turkije	1	2	5	8	38	47	69	93
B. Andere west-europese landen :	20	41	29	32	238	372	252	305
Finland	19	38	22	29	174	301	171	221
Gibraltar	-	1	-	-	-	-	3	1
Malta	-	-	-	-	6	10	5	9
Joegoslavië	1	2	6	3	58	60	73	74
Andorra	-	-	-	-	-	-	-	-
Vaticaanstad (1)	-	-	-	-	-	-	-	-
C. Oost-europese landen :	299	371	294	316	838	888	828	904
U.S.S.R.	164	198	192	170	333	394	393	331
Oost-Duitsland	18	19	13	18	146	137	112	165
Polen	75	98	66	88	148	148	122	167
Tsjechoslowakije	35	46	6	27	101	117	83	118
Hongarije	4	2	2	3	70	39	42	55
Roemenië	2	4	10	7	24	31	46	41
Bulgarije	2	3	5	3	18	23	30	26
Albanië	-	-	-	-	-	-	-	-
II. AFRIKA :	729	969	1 117	937	2 682	2 706	3 066	2 729
A. Landen geassocieerd met E.E.G.	347	482	410	416	1 639	1 545	1 641	1 532
waarvan : Algerië	179	292	204	229	192	295	189	218
Zaire (Rép. van de)	46	32	39	41	1 240	1 011	1 192	1 052
Rwanda	-	-	-	-	40	12	20	21
Burundi	-	-	-	-	1	4	2	2
B. Afrikaanse landen van het middellandszeebekken n.e.g. :	218	206	437	274	216	253	539	306
Marokko	111	156	121	125	90	158	137	132
Tunesië	37	-	2	17	44	4	9	20
Libië	66	43	303	126	68	46	343	122
Egypte	3	7	12	6	14	45	51	32
C. Andere afrikaanse landen	164	281	269	247	826	908	887	892
waarvan : Republiek van Zuid-Afrika (2)	26	30	43	35	534	458	443	487

(1) Tot en met 1971 : Italië.

(2) Tot en met 1971 : Republiek van Zuid-Afrika, Lesotho, Botswana, Zwaziland
Zwaziland : in 1972 Ngwane.

(3) Voorlopige cijfers.

I. Invoer (vervolg).

Landen van herkomst	Hoeveelheid (1 000 t)				Waarde (1 000 000 F)			
	Maandcijfers 1972		Maandgemiddelden		Maandcijfers 1972		Maandgemiddelden	
	juli	augustus (3)	januari augustus 1971	januari augustus 1972(3)	juli	augustus (3)	januari augustus 1971	januari augustus 1972(3)
III. AMERIKA :	560	853	806	671	3 757	5 319	5 419	4 642
A. Landen geassocieerd met de E.E.G. (1)	1	-	1	4	4	1	7	11
B. Landen van de O.E.S.O. :	403	355	397	375	2 816	3 804	3 960	3 459
Verenigde Staten van Amerika	316	262	313	287	2 457	3 185	3 413	2 963
Canada	87	94	85	88	359	619	547	496
C. Andere Amerikaanse landen	156	498	408	292	936	1 514	1 452	1 173
waarvan : Mexico	-	1	6	4	12	18	35	32
Brazilië	29	236	125	116	282	421	291	297
Argentinië	33	62	60	45	274	375	370	303
Venezuela	77	166	185	98	71	96	179	75
Peru	5	9	5	7	97	256	158	138
IV. AZIE :	1 779	3 310	1 413	2 493	3 005	4 671	2 872	3 898
A. West-Azië :	1 711	3 006	1 296	2 346	1 676	2 889	1 589	2 384
1. Landen van het middellands- zeebekken	37	92	55	56	145	204	211	233
waarvan : Israël	2	5	10	10	107	98	149	167
Libanon	34	87	44	45	37	99	55	58
2. Andere west-aziatische landen :	1 674	2 914	1 241	2 290	1 531	2 684	1 378	2 151
Irak	55	49	134	135	54	52	157	140
Iran	500	968	240	472	478	936	271	468
Koeweit	259	470	290	514	233	431	322	480
Saoedi-Arabië	791	1 381	423	1 094	687	1 218	452	981
Andere (2)	69	46	155	77	79	48	175	82
B. Overige aziatische landen	68	304	117	147	1 328	1 783	1 282	1 514
waarvan : India	4	6	51	24	126	114	154	147
Indonesië	9	233	24	59	52	282	102	136
Japan	14	19	16	24	622	769	546	668
Pakistan	5	5	6	6	53	63	90	83
Filippijnen	1	3	2	2	10	21	25	17
China	9	19	5	11	82	144	58	84
V. OCEANIE :	6	120	104	94	198	364	328	368
waarvan: Australië, Norfolk-eiland en Kokoseiland (Keeling)	3	117	101	90	89	257	214	217
Nieuw-Zeeland	3	3	3	4	108	107	112	149
VI. VERSCHIEDENE :	-	-	5	2	3	2	22	16
ALGEMEEN TOTAAL :	8 582	12 328	10 715	11 800	44 071	52 922	50 639	54 582

(1) Omvat : Guadeloupe, Martinique, Frans-Guyana, Saint-Pierre en Miquelon, Aruba, Curaçao en Suriname.

(2) Omvat : Jordanië, Afghanistan, Bahrein, Katar, Sultanaat van Oman, Arabische Staten voormalig onder Verdragsstatuut, Yemen, Zuid-Yemen (Volksrepubliek).

(3) Voorlopige cijfers.

III. BUITENLANDSE HANDEL VOLGENS LANDEN (vervolg)

2.- Uitvoer

Landen van bestemming	Hoeveelheid (1 000 t)				Waarde (1 000 000 F)			
	Maandcijfers 1972		Maandgemiddelden		Maandcijfers 1972		Maandgemiddelden	
	juli	augustus (3)	januari augustus 1971	januari augustus 1972 (3)	juli	augustus (3)	januari augustus 1971	januari augustus 1972 (3)
I. EUROPA :	5 115	5 623	4 500	5 285	40 555	38 821	40 432	46 263
A. Europese lid-staten van de O.E.S.O. :	5 030	5 540	4 432	5 194	39 339	37 721	39 228	44 982
1. E.E.G. :	4 218	4 695	3 831	4 370	33 092	31 098	33 395	37 852
Frankrijk	1 399	1 435	1 277	1 435	10 575	7 743	9 647	11 075
Nederland	1 326	1 805	1 240	1 496	7 961	8 949	9 186	10 270
Bondsrepubliek Duitsland	1 348	1 309	1 175	1 277	12 552	12 551	12 356	14 172
Italië	145	147	139	162	2 004	1 856	2 206	2 335
2. Europese Vrijhandelsasso- ciatie :	727	750	523	727	5 232	5 537	4 924	5 946
Verenigd-Koninkrijk	212	259	169	270	2 240	1 762	1 736	2 326
Noorwegen	116	123	60	90	380	832	410	475
Zweden	196	162	127	162	668	1 008	801	931
Denemarken	79	93	62	90	438	524	445	496
Zwitserland	96	92	74	79	1 050	1 013	1 037	1 190
Oostenrijk	19	13	14	20	250	248	304	320
Portugal	9	9	17	17	206	151	191	208
3. Andere europese landen van de O.E.S.O. :	85	95	77	97	1 014	1 085	909	1 184
IJsland	2	4	3	3	16	23	29	21
Ierland	10	19	18	23	74	65	68	82
Spanje	32	32	24	35	466	482	411	586
Griekenland	32	28	19	22	326	347	270	312
Turkije	9	12	13	15	132	168	131	183
B. Andere west-europese landen :	52	29	26	30	447	352	442	424
Finland	30	23	21	23	187	172	164	201
Gibraltar	17	-	-	2	22	2	2	4
Malta	1	1	1	1	20	11	11	20
Joegoslavië	4	5	5	5	219	166	265	198
Andorra	-	-	-	-	-	-	-	-
Vatikaanstad (1)	-	-	-	-	-	-	-	-
C. Oost-europese landen :	33	54	42	61	769	748	761	857
U.S.S.R.	11	18	15	34	137	231	288	291
Oost-Duitsland	4	4	4	5	98	72	51	79
Polen	8	10	4	7	223	182	108	161
Tsjechoslowakije	5	2	2	4	177	63	90	144
Hongarije	1	11	6	3	60	75	72	65
Roemenië	2	7	9	6	46	87	113	78
Bulgarije	1	1	1	2	29	33	38	35
Albanië	-	1	-	1	-	5	1	4
II. AFRIKA :	161	121	103	127	1 864	1 515	1 664	1 748
A. Landen geassocieerd met E.E.G.	33	42	35	45	783	710	785	885
waarvan : Algerië	12	18	7	19	221	209	110	256
Zaire (Rép. van de)	11	11	19	15	373	310	524	444
Rwanda	-	-	1	1	16	19	18	16
Burundi	1	1	1	1	13	10	15	17
B. Afrikaanse landen van het middellandszeebekken n.e.g. :	31	30	12	25	244	286	165	216
Marokko	5	7	7	8	42	72	81	57
Tunesië	1	4	1	5	15	79	20	40
Libië	10	3	1	7	109	45	22	75
Egypte	15	16	2	6	77	89	42	44
C. Andere afrikaanse landen	97	49	56	57	838	519	714	647
waarvan : Republiek van Zuid-Afrika (2)	7	7	20	7	140	128	319	189

(1) Tot en met 1971 : Italië.

(2) Tot en met 1971 : Republiek van Zuid-Afrika, Lesotho, Botswana, Zwaziland
Zwaziland : in 1972 Ngwane.

(3) Voorlopige cijfers.

2.- Uitvoer (vervolg)

Landen van bestemming	Hoeveelheid (1 000 t)				Waarde (1 000 000 F)			
	Maandcijfers 1972		Maandgemiddelden		Maandcijfers 1972		Maandgemiddelden	
	juli	augustus (3)	januari augustus 1971	januari augustus 1972(3)	juli	augustus (3)	januari augustus 1971	januari augustus 1972(3)
III. AMERIKA :	376	342	330	336	4 552	4 211	4 818	4 507
A. Landen geassocieerd met de E.E.G. (1)	1	1	3	2	23	22	28	32
B. Landen van de O.E.S.O. :	317	261	257	264	3 557	3 096	3 804	3 415
Verenigde Staten van Amerika	287	242	244	241	3 284	2 875	3 597	3 128
Canada	31	19	13	23	273	221	207	287
C. Andere Amerikaanse landen	58	80	70	70	972	1 093	985	1 060
waarvan : Mexico	2	2	3	8	114	107	148	132
Brazilië	11	25	15	18	217	281	203	252
Argentinië	6	15	4	5	106	137	92	114
Venezuela	5	4	7	8	158	165	105	143
Peru	5	4	5	3	70	58	69	59
IV. AZIE :	82	81	79	86	2 252	1 471	1 859	2 032
A. West-Azië :	49	19	33	39	1 067	621	796	925
1. Landen van het middellands-zeebekken	27	10	11	19	699	364	377	512
waarvan : Israël	18	3	4	6	501	204	265	344
Libanon	7	4	4	5	106	104	74	99
2. Andere west-aziatische landen :	22	9	22	20	368	257	419	413
Irak	4	1	3	6	102	54	45	96
Iran	8	3	8	5	121	83	211	139
Koeweit	2	1	3	1	51	42	40	33
Saoedi-Arabië	6	2	6	5	59	32	75	85
Andere (2)	2	2	3	3	34	46	47	61
B. Overige aziatische landen	34	63	46	48	1 185	850	1 063	1 108
waarvan : India	3	16	2	7	157	195	122	184
Indonesië	1	4	2	2	24	38	35	32
Japan	7	16	6	7	375	262	296	335
Pakistan	2	3	2	3	33	45	28	38
Filippijnen	1	3	3	2	21	41	31	29
China	10	1	16	12	93	15	35	48
V. OCEANIE :	8	13	8	10	164	110	153	151
waarvan: Australië, Norfolk-eiland en Kokoseiland (Keeling)	3	10	3	5	126	82	114	114
Nieuw-Zeeland	2	2	3	3	17	19	22	21
VI. VERSCHIEDENE :	208	253	195	251	242	310	235	298
ALGEMEEN TOTAAL :	5 950	6 434	5 215	6 095	49 629	46 437	49 161	55 000

(1) Omvat : Guadeloupe, Martinique, Frans-Guyana, Saint-Pierre en Miquelon, Aruba, Curaçao en Suriname.

(2) Omvat : Jordanië, Afghanistan, Bahrein, Katar, Sultanaat van Oman, Arabische Staten voormalig onder Verdragsstatuut, Yemen, Zuid-Yemen (Volksrepubliek).

(3) Voorlopige cijfers.

IV. HOEVEELHEIDS-INDEXCIJFERS EN INDEXCIJFERS VAN DE GEMIDDELTE WAARDE VAN DE IN- EN UITGEVOERDE GOEDEREN

1. - Hoeveelheidsindexcijfers 1963 = 100

Periode	Invoer								Uitvoer							
	To- taal	volgens de graad van bereiding			volgens het gebruik				To- taal	volgens de graad van bereiding			volgens het gebruik			
		Ru- we pro- duk- ten	Pro- duk- ten welke een voudi- ge be- wer- king hebben onder- gaan	Pro- duk- ten welke een gro- tere be- wer- king hebben onder- gaan	Grond- en hulp- stof- fen	Uit- rus- tings- goede- ren	Duur- zame ver- bruiks- goede- ren	Niet- duur- zame ver- bruiks- goede- ren		Ru- we pro- duk- ten	Pro- duk- ten welke een voudi- ge bewe- ring hebben onder- gaan	Pro- duk- ten welke een gro- tere bewe- ring hebben onder- gaan	Grond- en hulp- stof- fen	Uit- rus- tings- goede- ren	Duur- zame ver- bruiks- goede- ren	Niet- duur- zame ver- bruiks- goede- ren
1967	141	123	126	161	134	174	138	148	141	142	123	157	131	162	171	144
1968	162	142	146	185	158	185	160	165	165	162	142	188	155	178	216	157
1969	189	159	154	229	177	239	193	187	195	177	159	232	177	213	284	183
1970	207	164	171	255	188	281	208	207	214	194	166	265	188	255	311	207
1971	225	160	175	296	200	314	234	244	229	196	164	301	199	263	356	236
maart	234	155	180	321	200	359	262	247	246	223	184	314	217	266	362	243
april	214	174	158	275	193	272	240	223	205	169	159	258	179	259	279	224
mei	202	138	151	276	178	319	225	201	214	175	148	290	185	244	373	203
juni	230	183	168	300	210	305	261	225	236	222	174	304	206	285	316	244
juli	192	137	163	244	160	258	210	202	217	179	159	285	190	280	322	203
augustus	188	134	153	244	181	244	174	221	164	136	138	191	151	163	167	182
september	201	150	145	271	176	244	232	250	251	161	174	348	204	298	475	274
oktober	235	170	186	309	213	328	232	246	224	177	165	294	192	271	299	269
november	220	156	182	284	207	289	236	237	211	193	151	279	192	266	229	227
december	227	166	170	303	198	337	241	240	234	229	159	315	192	300	338	266
1972																
januari	212	167	168	263	197	264	202	228	231	191	173	294	204	287	298	233
februari	221	141	167	308	192	338	230	257	225	190	165	292	196	269	297	258
1971 jan.-feb.	194	141	155	253	178	260	195	220	195	168	134	251	173	235	290	196
1972 jan.-feb.	216	154	167	286	194	201	216	242	228	190	169	293	200	278	298	245

2. - Indexcijfers van de gemiddelde waarde 1963 = 100

Periode	Invoer								Uitvoer								Index van de ruil- voet
	To- taal	volgens de graad van bereiding			volgens het gebruik				To- taal	volgens de graad van bereiding			volgens het gebruik				
		Ru- we pro- duk- ten	Pro- duk- ten welke een voudi- ge be- wer- king hebben onder- gaan	Pro- duk- ten welke een gro- tere be- wer- king hebben onder- gaan	Grond- en hulp- stof- fen	Uit- rus- tings- goede- ren	Duur- zame ver- bruiks- goede- ren	Niet- duur- zame ver- bruiks- goede- ren		Ru- we pro- duk- ten	Pro- duk- ten welke een voudi- ge bewe- ring hebben onder- gaan	Pro- duk- ten welke een gro- tere bewe- ring hebben onder- gaan	Grond- en hulp- stof- fen	Uit- rus- tings- goede- ren	Duur- zame ver- bruiks- goede- ren	Niet- duur- zame ver- bruiks- goede- ren	
1967	100	101	115	93	106	86	97	110	104	91	110	101	106	93	115	105	103,9
1968	101	103	118	91	107	86	96	108	103	90	110	99	105	92	112	108	102,4
1969	104	104	127	94	112	87	100	112	108	96	118	102	111	94	114	114	104,0
1970	108	107	136	96	115	91	105	115	113	92	129	104	118	99	119	113	104,9
1971	109	119	124	98	110	96	108	118	110	93	122	103	109	103	119	115	100,4
maart	111	119	123	101	110	98	108	122	109	99	120	102	110	101	116	114	98,5
april	112	122	130	99	113	99	106	123	110	95	119	105	110	104	118	115	97,9
mei	109	122	120	97	111	93	107	122	112	102	121	105	112	106	118	117	102,7
juni	110	125	128	95	116	91	106	118	111	100	124	102	112	103	109	116	100,3
juli	111	123	124	99	111	96	107	123	112	89	125	104	112	102	118	117	100,8
augustus	110	115	124	101	110	100	110	121	111	94	125	103	110	106	118	113	100,8
september	111	120	129	98	113	97	104	119	113	107	122	106	112	100	130	116	101,9
oktober	108	117	119	98	107	96	110	119	111	95	122	104	111	101	123	115	102,8
november	106	116	116	96	106	94	108	115	110	96	120	103	109	102	123	116	103,7
december	108	113	122	99	109	97	109	116	111	95	119	105	108	104	120	118	102,2
1972																	
januari	105	110	119	97	104	92	111	121	110	98	119	104	108	101	122	117	104,4
februari	107	115	121	96	108	88	115	123	108	94	117	103	107	101	120	113	101,5
1971 jan.-feb.	110	118	129	98	113	95	105	120	110	98	120	104	110	103	121	114	100,1
1972 jan.-feb.	106	113	120	96	106	90	113	122	109	96	118	103	108	101	121	115	102,9

Binnenlandse handel

en

toerisme

**MAANDELIJKE
EN
DRIEMAANDELIJKE STATISTIEKEN**

BINNENLANDSE HANDEL EN TOERISME

Omzetcijfers

1. Absolute cijfers (in 1 000 F)

MAAND- GEMIDDEL- DEN EN MAANDEN	Grote warenhuizen met menigvuldige afdelingen												
	Alge- meen totaal	Totaal voedings- waren	Totaal van andere produkten dan voe- dings- waren	Voeding				Textiel- en kledingsartikelen					
				Be- derfe- lijk	Nier be- derfe- lijk	Res- tau- rant	Totaal	Stoffen per meter	Boven- kleding heren en jongens	Boven- kleding dames, juffrou- wen en meisjes	Linnen, onder- goed, hemden en hoeden	Mer- cerie, linten, patronen	Schoe- nen, pan- tof- fels
1965	1 795 301	565 306	1 229 996	297 214	205 898	62 194	565 306	32 337	43 316	100 372	260 486	27 329	33 985
1966	1 908 234	606 534	1 301 701	313 411	222 177	70 946	606 534	31 722	49 732	109 402	268 235	28 714	34 830
1967	1 950 194	644 572	1 305 622	340 491	231 091	72 990	644 572	29 022	49 856	109 398	269 440	28 523	34 439
1968	2 056 119	673 333	1 382 786	354 273	245 200	73 860	673 333	24 042	55 754	115 514	282 393	28 337	36 036
1969	2 242 686	734 990	1 507 696	388 239	268 076	78 675	734 990	20 781	66 184	139 325	297 278	27 998	39 914
1970	2 483 167	806 612	1 676 554	404 601	314 552	87 459	806 612	18 773	81 689	165 347	298 093	27 898	43 868
1971	2 665 882	868 383	1 797 499	421 581	358 228	88 574	868 383	15 879	95 766	168 487	297 563	28 411	51 558
1970													
januari	2 176 300	794 373	1 381 927	434 612	280 743	79 010	794 373	17 738	47 071	110 779	291 620	28 176	28 573
februari	1 994 067	756 903	1 237 164	389 280	290 820	76 803	756 903	18 715	40 770	100 608	230 440	26 332	26 191
maart	2 301 608	846 351	1 455 257	435 159	319 881	91 311	846 351	20 983	69 101	152 422	272 913	28 345	36 385
april	2 351 934	814 513	1 537 421	431 294	290 361	92 858	814 513	21 293	77 323	158 289	286 705	26 924	43 648
mei	2 430 244	765 821	1 664 423	383 556	299 220	82 045	765 821	20 272	96 816	182 663	324 577	23 262	54 865
juni	2 393 523	721 762	1 671 761	363 988	277 223	80 551	721 762	20 084	103 861	170 072	349 420	23 181	52 909
juli	2 468 856	766 685	1 702 171	382 023	292 577	92 085	766 685	13 633	89 651	150 232	323 299	22 343	44 939
augustus	2 149 133	717 234	1 431 892	356 416	275 838	84 980	717 234	12 289	61 408	134 626	224 675	21 061	36 157
september	2 345 409	760 771	1 584 638	372 475	304 162	84 134	760 771	19 256	75 795	182 723	246 049	28 749	42 822
oktober	2 706 236	853 521	1 852 715	423 068	336 440	94 013	853 521	21 152	116 331	245 134	317 332	34 770	53 345
november	2 737 989	816 072	1 921 917	391 232	339 059	85 781	816 072	19 327	92 579	178 025	279 314	33 765	45 365
december	3 742 701	1 065 338	2 677 363	491 111	468 302	105 925	1 065 338	20 531	109 561	218 589	430 769	37 872	61 221
1971													
januari	2 278 770	849 596	1 429 174	420 635	343 999	84 962	849 596	15 425	59 582	114 047	271 517	26 841	32 157
februari	2 109 549	804 110	1 305 439	396 092	322 356	85 662	804 110	17 740	48 673	105 827	216 691	25 381	29 166
maart	2 342 345	877 370	1 464 975	426 492	363 527	87 351	877 370	19 613	69 502	141 298	244 682	29 436	38 469
april	2 622 549	896 665	1 725 884	434 926	372 852	88 887	896 665	18 546	111 287	199 913	303 534	25 766	57 855
mei	2 501 489	767 571	1 733 918	378 686	308 693	80 192	767 571	18 067	114 233	188 819	309 359	23 092	65 509
juni	2 666 469	812 537	1 853 932	399 563	327 252	85 722	812 537	16 469	116 537	180 401	334 861	25 545	61 777
juli	2 752 418	821 259	1 931 159	403 947	326 728	90 584	821 259	12 340	116 534	191 332	336 179	22 962	60 985
augustus	2 474 098	811 126	1 662 972	396 257	325 532	89 337	811 126	10 765	70 331	138 116	246 186	24 254	44 459
september	2 554 877	818 915	1 735 962	399 982	334 846	84 087	818 915	15 463	85 507	169 167	268 826	31 160	48 829
oktober	2 828 165	911 493	1 916 672	443 361	375 802	92 330	911 493	16 982	129 916	224 778	321 203	35 192	59 634
november	3 019 996	914 043	2 105 953	430 751	395 438	87 854	914 043	15 464	116 576	177 622	300 907	35 636	57 738
december	3 839 858	1 135 916	2 703 942	528 280	501 715	105 921	1 135 916	13 674	110 514	190 527	416 816	35 664	62 112
1972													
januari	2 519 706	880 767	1 638 939	432 235	359 323	89 209	880 767	12 701	71 707	148 059	289 289	29 627	39 279
februari	2 472 119	890 620	1 581 499	431 996	370 695	87 929	890 620	16 069	62 255	140 759	259 334	30 755	37 809
maart	2 951 960	1 023 207	1 928 753	484 461	437 764	100 982	1 023 207	17 818	106 749	207 400	320 875	34 921	58 105
april	2 769 015	990 158	1 778 857	482 539	412 485	95 134	990 158	16 202	101 636	173 153	281 718	28 738	57 940
mei	2 910 971	954 770	1 956 201	468 311	393 594	92 865	954 865	14 878	113 111	189 751	317 022	25 775	65 691

Aller- leel opechik- arti- kelen	Meublering				Huishouden			Tabak, rook- gerief	Boekhandel, papierhandel, fotografische en kinema- tografische artikelen			
	Totaal	Meubi- lerings- textiel	Meubelen, luchters, versiering	Totaal	Huis- houde- lijke toestellen	Andere huis- houd- artikelen	Totaal		Boek- handel	Papier- handel	Fotogra- fische en kinema- tografi- sche arti- kelen en toeboren	Totaal
64 761	562 586	76 164	82 239	158 403	105 317	147 316	252 633	25 703	13 830	56 845	9 029	79 705
64 079	586 713	77 204	87 021	164 224	114 282	155 419	269 700	27 746	15 124	61 193	10 745	87 062
62 733	583 411	74 519	83 922	158 441	118 024	151 354	269 378	31 473	15 829	62 991	12 232	91 053
63 997	606 072	78 015	85 889	163 904	120 978	169 499	290 476	34 194	17 802	65 311	13 806	96 918
68 293	659 772	81 994	91 100	173 094	125 294	197 039	322 332	43 160	20 206	73 158	16 130	109 494
71 419	707 087	90 314	104 202	194 515	138 918	226 664	365 582	51 696	23 520	84 045	17 413	124 978
66 877	724 541	92 023	108 459	200 482	144 201	242 442	386 643	64 862	27 912	96 885	21 350	146 146
58 190	582 147	117 917	80 710	198 627	121 401	185 363	306 764	42 137	20 544	70 632	13 474	104 650
49 941	492 997	82 791	93 032	175 823	125 501	181 427	306 928	39 006	18 475	56 431	11 099	86 095
63 918	644 067	81 167	97 780	178 947	119 053	197 489	316 542	45 496	21 909	60 416	12 649	94 974
73 830	688 012	81 817	98 985	180 802	125 039	210 114	335 153	46 122	20 806	66 248	15 245	102 299
72 049	774 504	81 323	119 936	201 259	130 710	215 388	346 098	45 561	18 243	59 816	19 984	98 043
60 977	780 504	76 863	113 329	190 192	122 439	208 937	331 376	53 426	17 962	48 653	21 084	87 699
63 146	707 243	84 884	113 253	198 137	141 297	240 555	381 852	58 689	21 713	56 583	25 500	103 796
49 948	540 163	77 673	86 137	163 810	119 115	200 223	319 338	46 553	18 402	143 888	19 281	181 571
56 339	651 733	86 921	108 149	195 070	130 945	224 336	355 281	44 879	19 956	137 894	15 184	173 034
78 921	866 985	87 389	111 907	199 296	146 502	253 956	400 458	48 948	23 185	76 549	14 373	114 107
78 760	727 135	88 354	97 573	185 927	144 623	233 358	377 981	51 698	35 816	84 787	16 487	137 090
151 013	1 029 556	136 665	129 630	266 295	240 396	368 822	609 218	97 836	45 232	146 641	24 600	216 473
52 185	571 754	106 871	85 865	192 736	123 741	199 031	322 772	53 484	21 409	80 670	13 604	115 683
42 266	485 744	87 566	96 984	184 550	120 829	201 671	322 500	49 615	21 819	69 431	11 135	102 385
50 462	593 462	88 576	99 395	187 971	127 619	206 697	334 316	52 716	23 063	69 465	13 654	106 182
66 514	783 415	83 147	105 367	188 514	131 873	219 117	350 990	56 452	24 236	70 069	21 265	115 570
64 843	783 922	77 856	122 248	200 104	127 093	219 057	346 150	54 213	20 151	62 903	24 146	107 200
60 542	796 132	88 691	117 694	206 385	148 823	239 705	388 528	67 729	24 070	60 661	27 824	112 555
57 444	797 776	84 660	127 547	212 207	145 261	255 192	400 453	74 714	25 087	63 977	34 605	123 669
52 067	586 178	85 319	98 068	183 387	137 170	242 965	380 135	63 964	24 723	176 230	25 506	226 459
54 812	673 764	95 643	111 784	207 427	137 742	253 405	391 147	59 624	25 323	167 611	18 428	211 362
73 741	861 446	88 075	114 403	202 478	144 265	259 827	404 092	65 660	26 676	82 132	16 967	125 775
84 581	788 524	88 275	96 045	184 320	149 368	244 961	394 329	67 161	42 580	93 426	19 058	155 064
143 071	972 378	129 597	126 113	255 710	236 623	367 679	604 302	113 010	55 802	166 040	30 002	251 844
58 220	648 882	137 751	95 144	232 895	148 435	224 668	373 103	59 934	27 067	88 221	15 383	130 671
250 452	597 433	98 524	113 909	212 433	144 055	251 516	395 571	64 001	26 497	76 177	13 565	116 239
65 627	811 495	95 225	123 647	218 872	155 906	270 827	426 733	75 865	30 710	81 338	17 915	129 963
71 195	730 582	84 414	109 614	194 028	144 377	254 977	399 354	73 046	27 813	80 473	19 629	127 915
77 289	803 517	90 885	141 160	232 045	158 533	268 053	426 586	75 497	27 299	75 960	27 226	130 485

BINNENLANDSE HANDEL EN TOERISME

Omzetcijfers (vervolg)

1. Absolute cijfers (in 1 000 F) (vervolg)

MAAND- GEMIDDELDEN EN MAANDEN	Grote warenhuizen met menigvuldige afdelingen						Verbruiksoöperaties				
	Reuk- waren, toilet	Spelen, speel- goed, sport- en reis- artike- len	Indexcijfers berekend ten gerieve van de diensten van de Europese Gemeenschappen				Alge- meen Totaal	Voedingswaren			
			Voedings- waren	Textiel en kledingsarti- kelen met in- begrip van meubilerings- textiel	Meubi- lerings- en huis- houdar- tikelen	Andere arti- kelen		Bakke- rij	Voedings- waren (uitgezon- derd bak- kerij)	Res- taurant	Totaal
1965	69 753	81 213	565 306	638 751	334 872	256 373	736 982	56 677	429 774	9 134	495 585
1966	76 143	90 112	606 534	663 916	356 720	281 063	767 302	59 052	452 600	8 973	520 624
1967	78 783	93 083	644 572	657 930	353 300	294 392	789 066	62 694	463 032	9 656	535 383
1968	85 746	105 475	673 333	684 087	376 365	322 334	807 595	63 915	461 455	9 889	535 259
1969	99 201	100 643	734 990	741 766	413 432	352 498	813 628	62 586	461 575	9 555	533 715
1970	119 538	113 157	806 612	797 401	469 784	409 370	826 360	61 942	463 957	9 721	535 620
1971	136 490	138 334	868 363	816 564	495 102	485 832	830 236	62 884	460 781	9 877	533 541
1970											
januari	98 391	49 211	794 373	700 064	387 474	294 389	836 037	59 608	477 861	8 184	545 653
februari	95 508	40 897	756 903	575 788	399 960	261 416	763 594	57 378	429 481	7 990	494 849
maart	110 848	64 383	846 351	725 234	414 322	315 701	814 768	62 919	464 977	9 338	537 234
april	118 157	66 876	814 513	769 829	434 138	333 454	808 402	62 358	465 119	9 294	536 771
mei	118 265	80 693	765 821	855 827	466 034	342 562	810 984	59 905	464 472	10 312	534 689
juni	121 983	106 581	721 762	857 367	444 705	369 689	820 377	60 810	460 976	10 166	531 952
juli	130 397	122 057	766 685	792 127	495 105	414 939	765 846	61 021	450 540	10 189	521 750
augustus	110 558	69 906	717 234	617 836	405 475	408 588	760 102	61 221	442 301	9 561	513 083
september	107 207	57 434	760 771	738 654	463 430	382 554	775 288	62 520	420 508	10 541	493 569
oktober	120 038	102 883	853 521	954 374	512 365	385 976	865 744	66 227	446 795	10 241	523 263
november	108 342	333 744	816 072	815 489	475 554	630 874	796 877	57 434	424 486	9 542	491 462
december	194 761	263 224	1 065 338	1 166 221	738 848	772 294	1 098 305	71 901	619 964	11 298	703 163
1971											
januari	116 274	56 471	849 596	678 625	408 637	341 912	754 830	57 166	437 207	8 382	502 755
februari	107 974	52 671	804 110	573 310	419 484	312 645	731 248	56 699	404 746	8 436	469 881
maart	119 493	70 835	877 370	682 038	433 711	349 226	842 887	66 497	465 681	10 202	542 380
april	130 273	100 670	896 665	866 562	456 357	402 965	842 314	64 622	478 309	10 026	552 957
mei	132 843	109 486	767 571	861 778	468 398	403 742	820 622	61 604	457 139	10 531	529 274
juni	142 234	140 369	812 537	884 823	506 222	462 887	840 194	64 623	460 333	9 872	534 828
juli	156 553	165 787	821 259	882 436	528 000	520 723	799 629	64 398	464 269	9 757	538 424
augustus	132 686	90 163	811 126	671 497	478 203	513 272	785 656	62 872	448 126	9 311	520 309
september	122 443	70 195	818 915	769 407	502 931	463 624	822 099	64 295	423 659	9 876	497 830
oktober	139 930	117 291	911 493	949 521	518 495	448 656	869 293	64 218	467 626	10 326	542 170
november	127 182	389 373	914 043	876 799	490 374	738 780	807 888	58 202	431 105	10 046	499 353
december	209 997	296 701	1 135 916	1 101 975	730 415	871 552	1 046 174	69 411	591 175	11 756	672 342
1972											
januari	126 252	67 202	880 767	786 633	468 247	384 059	815 717	57 851	467 178	7 998	533 027
februari	125 823	69 999	890 620	695 957	509 480	376 062	819 516	59 211	462 785	8 703	530 699
maart	147 416	118 409	1 023 207	906 720	550 380	471 653	920 053	66 533	527 114	9 056	602 703
april	140 778	113 154	990 158	814 996	508 968	454 893	834 992	61 904	479 132	9 379	550 415
mei	146 629	141 442	954 770	894 402	567 746	494 053	854 512	63 385	479 671	9 594	552 650

Andere produkten dan voedingswaren

Textiel en Kledingsartikelen	Meubilering	Huishoudelijke toestellen	Andere huishoudartikelen	Tabakswaren, rookartikelen	Boek- en papierhandel	Reukwerken en weeldeartikelen	Allerlei	Totaal
72 614	11 913	8 231	28 658	25 131	2 342	2 458	90 050	241 397
72 654	14 089	8 221	29 639	26 175	2 481	2 750	90 671	246 678
73 572	13 123	8 877	32 013	26 940	2 445	2 928	93 785	253 683
74 767	14 190	9 675	35 003	27 368	2 576	2 946	105 812	272 337
73 416	14 288	9 671	36 193	26 460	2 538	2 763	114 585	279 912
77 682	14 312	9 718	37 971	25 255	2 064	2 677	121 063	290 741
82 381	10 655	8 477	38 251	23 761	1 807	2 335	129 029	296 694
82 041	11 330	9 105	35 050	23 508	2 023	2 347	124 980	290 384
69 338	14 952	9 436	35 543	21 832	1 820	2 398	113 426	268 745
74 651	13 017	9 337	35 921	24 898	2 225	2 584	114 901	277 534
70 277	13 524	8 336	35 272	25 119	1 961	2 776	114 366	271 631
73 602	13 071	7 761	34 603	23 154	1 601	2 650	119 853	276 295
70 407	15 671	9 316	36 333	24 380	1 402	2 685	128 231	288 425
50 098	13 147	8 846	35 331	24 561	1 422	2 571	108 120	244 096
49 062	10 636	8 016	32 172	23 993	2 409	2 418	118 313	247 019
78 647	13 409	8 602	34 054	24 018	2 377	2 391	118 221	281 719
112 629	15 124	10 195	43 958	26 044	1 801	2 574	130 156	342 481
86 083	15 827	10 491	43 626	25 055	1 894	2 494	119 945	305 415
115 348	22 031	17 170	53 789	36 494	3 830	4 232	142 248	395 142
70 541	5 691	5 919	27 431	20 280	1 728	1 992	118 493	252 075
71 622	9 407	6 708	32 645	19 532	1 533	1 995	117 925	261 367
86 875	11 839	9 648	35 922	22 403	1 839	2 400	129 581	300 507
81 340	11 178	8 570	37 574	23 507	1 795	2 304	123 089	289 357
78 795	9 761	7 839	35 634	23 498	1 766	2 411	131 644	291 348
78 000	11 751	8 935	37 412	24 696	1 411	2 387	140 774	305 366
66 997	10 728	8 822	34 046	23 101	1 408	2 374	113 729	261 205
62 880	10 771	8 660	34 055	22 696	1 262	2 185	122 838	265 347
92 760	11 068	8 072	50 360	24 117	1 521	2 120	134 251	324 269
101 037	9 640	9 225	43 599	25 011	1 822	2 146	134 643	327 123
92 218	11 598	8 187	40 723	24 206	2 369	2 205	127 029	308 535
105 501	14 425	11 135	49 607	32 082	3 230	3 502	154 350	373 832
75 660	10 025	9 944	34 205	17 396	1 546	1 531	132 383	282 690
65 722	12 835	11 521	37 340	18 036	1 543	1 674	140 146	288 817
83 721	15 660	15 143	36 159	19 715	2 048	2 583	142 321	317 350
73 612	12 453	12 563	31 947	19 220	1 764	1 809	131 209	284 577
76 271	12 150	12 006	32 687	19 614	1 393	2 009	145 732	301 862

BINNENLANDSE HANDEL EN TOERISME

Omzetcijfers (vervolg)

1. Absolute cijfers (in 1 000 F) (vervolg)

MAAND- GEMIDDEL- DEN EN MAANDEN	Kleinhandelsondernemingen met bijhuizen (1)									
	Algemeen totaal	Totaal voedings- warne	Totaal niet voedings- waren	Textiel en kledingsartikelen			Andere pro- dukten	Bederfelijke voedingswaren		
				Totaal	waarvan			Kleine en middelgrote ondernemingen van supermarkten	Grote distributie ondernemingen (2)	Totaal
					Textiel en kledings- stukken	Schoenen				
1965	1 008 502	622 355	386 147	226 875	163 595	63 281	159 272	110 481	232 460	342 941
1966	1 169 345	707 771	461 574	263 698	186 176	77 522	197 676	125 577	281 976	407 553
1967	1 334 916	826 907	508 009	290 236	200 434	89 802	217 773	150 865	338 573	489 438
1968	1 681 907	1 033 373	648 534	401 696	308 342	93 354	246 638	171 374	427 851	599 225
1969	2 059 296	1 309 107	750 189	473 842	376 521	97 320	276 347	262 135	552 026	814 161
1970	2 489 453	1 639 837	849 616	537 977	430 605	107 372	311 639	330 524	706 527	1 037 051
1971	3 071 768	2 144 787	926 980	579 422	453 733	125 689	347 558	436 415	924 244	1 360 659
1970										
januari	2 206 279	1 504 868	701 411	443 573	365 818	77 755	257 838	316 204	677 458	993 662
februari	2 018 258	1 427 077	591 181	352 928	295 594	75 334	238 253	299 662	632 578	932 240
maart	2 326 865	1 564 430	762 435	497 954	403 691	94 263	264 481	223 850	674 878	998 728
april	2 443 972	1 600 001	843 971	583 129	454 533	128 596	260 842	332 243	711 388	1 043 631
mei	2 395 770	1 586 187	809 583	549 234	434 989	114 245	260 349	334 049	681 785	1 015 834
juni	2 341 667	1 568 306	773 361	487 945	375 266	112 679	285 416	314 465	647 721	962 186
juli	2 426 580	1 633 756	792 824	487 310	374 127	113 183	305 514	338 124	669 074	1 007 198
augustus	2 272 736	1 612 101	660 635	354 460	288 415	66 045	306 175	331 129	677 163	1 008 292
september	2 448 149	1 587 297	860 852	533 592	429 246	104 346	327 260	318 598	679 026	997 624
oktober	2 879 722	1 766 523	1 113 199	767 027	620 374	146 653	346 172	339 426	792 632	1 132 058
november	2 578 321	1 654 472	923 849	619 336	508 125	111 211	304 513	316 696	722 814	1 039 510
december	3 535 120	2 173 028	1 362 092	779 241	617 082	162 159	582 851	401 847	911 803	1 313 650
1971										
januari	2 658 413	1 977 925	680 488	436 356	357 189	79 167	244 132	376 000	862 199	1 238 199
februari	2 437 324	1 826 082	611 242	364 640	298 410	66 230	246 602	378 524	832 615	1 211 139
maart	2 828 104	2 022 217	805 887	497 531	401 066	96 465	308 356	423 627	906 573	1 330 200
april	3 079 124	2 063 842	1 015 282	709 021	536 240	172 781	306 261	448 534	924 683	1 373 217
mei	2 970 819	2 020 322	950 497	635 792	470 915	164 877	314 705	417 414	858 932	1 276 346
juni	3 062 283	2 155 317	906 966	561 897	421 292	140 605	345 069	433 672	909 984	1 343 656
juli	3 087 605	2 225 274	862 331	515 928	395 459	120 469	346 403	463 879	919 556	1 383 435
augustus	2 847 229	2 101 767	745 462	392 895	310 404	82 491	352 567	437 694	882 350	1 320 044
september	3 068 159	2 102 765	965 394	574 659	442 053	132 606	390 735	431 703	899 200	1 330 903
oktober	3 502 469	2 289 966	1 212 503	798 365	646 095	152 270	414 138	451 583	992 983	1 444 566
november	3 214 707	2 174 379	1 040 328	678 288	530 707	147 581	362 040	439 817	937 887	1 377 704
december	4 104 975	2 777 593	1 327 382	787 692	634 967	152 725	539 690	534 538	1 163 964	1 698 502
1972										
januari	3 720 089	2 421 560	1 298 529	573 810	467 055	106 755	724 719	433 789	1 028 549	1 462 338
februari	3 683 589	2 424 461	1 259 128	503 069	407 847	95 222	756 059	436 849	1 032 228	1 469 077
maart	4 330 559	2 720 662	1 609 897	818 107	616 961	201 146	791 790	490 644	1 136 618	1 627 262
april	4 122 366	2 610 940	1 511 426	740 530	570 551	169 979	770 896	476 575	1 129 099	1 605 674
mei	4 267 126	2 653 892	1 613 234	768 066	577 587	190 479	845 168	477 849	1 111 441	1 589 290

(1) Ondernemingen die ten minste vijf kleinhandelsinrichtingen bezitten.

(2) Deze rubriek bevat de grote ondernemingen van supermarkten; de inrichtingen die afhangen van de grote warenhuizen, de verbruikscoöperaties en de kleinhandelsondernemingen met bijhuizen, voeding.

Verkopen in zelfbediening

Verkopen in supermarkt						Andere ver- kopen in zelf- bediening van de grote distri- butieonder- nemingen	Algemeen totaal van de verkopen in zelfbediening		
Niet bederfelijke voedingswaren en diverse produkten			Totaal verkoop in supermarkten				Kleine en middelgrote ondernemingen van super- markten	Grote distribu- tieondernemingen (2)	Totaal
Kleine en middelgrote ondernemingen van supermarkten	Grote distri- butie onder- nemingen (2)	Totaal	Kleine en mid- delgrote onder- nemingen van supermarkten	Grote distri- butie onder- nemingen (2)	Totaal				
135 097	270 604	405 701	245 578	503 064	748 643	182 924	245 578	685 988	931 567
158 981	336 806	496 787	284 558	618 782	903 340	230 056	284 558	848 838	1 133 396
178 085	411 203	589 288	328 942	749 776	1 078 718	291 009	328 918	1 040 785	1 369 703
201 038	504 575	705 612	372 411	932 426	1 304 837	380 652	372 411	1 312 939	1 685 351
315 527	670 346	985 873	577 663	1 222 372	1 800 035	502 073	577 663	1 724 445	2 302 108
391 605	879 062	1 270 666	722 129	1 585 588	2 307 718	637 489	722 129	2 223 077	2 945 206
553 033	1 186 696	1 739 729	989 448	2 110 940	3 100 388	862 820	989 448	2 973 760	3 963 208
342 696	783 309	1 126 005	658 900	1 460 767	2 119 667	541 448	658 900	2 002 215	2 661 115
319 319	743 494	1 062 813	618 981	1 376 072	1 995 053	508 419	618 981	1 884 491	2 503 472
353 841	841 015	1 194 856	677 691	1 515 893	2 193 584	587 017	677 691	2 102 910	2 780 601
365 454	816 680	1 182 134	697 697	1 528 068	2 225 765	609 006	697 697	2 137 074	2 834 771
384 670	837 799	1 222 469	718 719	1 519 584	2 238 303	649 010	718 719	2 168 594	2 887 313
388 848	817 160	1 206 008	703 313	1 464 881	2 168 194	643 707	703 313	2 108 588	2 811 901
410 709	853 685	1 264 394	748 833	1 522 759	2 271 592	687 383	748 833	2 210 142	2 958 975
385 319	829 021	1 214 340	716 448	1 506 184	2 222 632	620 090	716 448	2 126 274	2 842 722
379 407	832 643	1 212 050	698 005	1 511 669	2 209 674	602 762	698 005	2 114 431	2 812 436
419 684	967 609	1 387 293	759 110	1 760 241	2 519 351	676 234	759 110	2 436 475	3 195 585
413 149	916 009	1 329 158	729 845	1 638 823	2 368 668	635 154	729 845	2 273 977	3 003 822
536 162	1 310 315	1 846 477	938 009	2 222 118	3 160 127	889 637	938 009	3 111 755	4 049 764
448 006	1 076 523	1 524 529	824 006	1 938 722	2 762 728	705 617	824 006	2 644 339	3 468 345
450 539	904 400	1 354 939	829 063	1 737 015	2 566 078	729 990	829 063	2 467 005	3 296 068
502 230	1 095 896	1 598 126	925 857	2 002 469	2 928 326	720 203	925 857	2 722 672	3 648 529
547 950	1 137 510	1 685 460	996 484	2 062 193	3 058 677	815 994	996 484	2 878 187	3 874 671
538 499	1 095 298	1 633 797	955 913	1 954 230	2 910 143	834 364	955 913	2 788 594	3 744 507
552 906	1 170 491	1 723 397	986 578	2 080 475	3 067 053	904 927	986 578	2 985 402	3 971 980
630 337	1 220 624	1 850 961	1 094 216	2 140 180	3 234 396	985 851	1 094 216	3 126 031	4 220 247
566 414	1 123 740	1 690 154	1 004 108	2 006 090	3 010 198	867 701	1 004 108	2 873 791	3 877 899
558 568	1 156 097	1 714 665	990 271	2 055 297	3 045 568	856 750	990 271	2 912 047	3 902 318
562 892	1 286 780	1 849 672	1 014 475	2 279 763	3 294 238	923 165	1 014 475	3 202 928	4 217 403
558 443	1 278 397	1 836 840	998 260	2 216 284	3 214 544	893 306	998 260	3 109 590	4 107 850
719 610	1 694 599	2 414 209	1 254 148	2 858 563	4 112 711	1 115 967	1 254 148	3 974 530	5 228 678
489 479	1 444 245	1 933 724	923 268	2 472 794	3 396 062	827 024	923 268	3 299 818	4 223 086
483 623	1 446 766	1 930 389	920 472	2 478 994	3 399 466	837 318	920 472	3 316 312	4 236 784
546 479	1 721 593	2 268 072	1 037 123	2 858 211	3 895 334	979 272	1 037 123	3 837 483	4 874 606
531 682	1 675 979	2 207 661	1 008 257	2 805 078	3 813 335	932 632	1 008 257	3 737 710	4 745 967
554 902	1 707 223	2 262 125	1 032 751	2 818 664	3 851 415	974 230	1 032 751	3 792 894	4 825 645

BINNENLANDSE HANDEL EN TOERISME

Omzetcijfers (vervolg)

2.- Indexcijfers van de omzet (vervolg)

MAANDGEMIDDELDEN EN MAANDEN	GROTE WARENHUIZEN MET MENIGVUL- DIGE AFDELINGEN										VERBRUKSCOOPERATIES																																																																																																																																																																																																																																																																																																																																																																																																																																																																																																																																						
	Reukwaren, toilet	Spelen, speelgoed, sport- en reis- artikelen	Indexcijfers berekend ten gerieve van de dien- sten van de Europese Economische Gemeenschap								Algemeen indexcijfer	Voedingswaren				Andere producten dan voedingswaren																																																																																																																																																																																																																																																																																																																																																																																																																																																																																																																																	
			Voedingswaren		Textiel en kledingsartike- len met inbegrip van meubileringstextiel		Meubilering- en hui- sartikelen		Andere artikelen			Bakkerij	Voedingswaren (uitgezonderd bakkerij)	Restaurant	Totaal	Textiel en kledingsartikelen	Meublering	Huishoudelijke artikelen	Andere huishoudartikelen	Tobakswaaren, rookartikelen	Boek- en papierhandel	Reukwaren en weesdeartikelen	Fotografische en kinematogra- fische artikelen	Altoesam	Totaal																																																																																																																																																																																																																																																																																																																																																																																																																																																																																																																								
			Voedingswaren	Textiel en kledingsartike- len met inbegrip van meubileringstextiel	Meubilering- en hui- sartikelen	Andere artikelen	Voedingswaren (uitgezonderd bakkerij)	Restaurant	Totaal	Textiel en kledingsartikelen																Meublering	Huishoudelijke artikelen	Andere huishoudartikelen	Tobakswaaren, rookartikelen	Boek- en papierhandel	Reukwaren en weesdeartikelen	Fotografische en kinematogra- fische artikelen	Altoesam																																																																																																																																																																																																																																																																																																																																																																																																																																																																																																																
1967	130	124	123	110	118	129	115	108	115	110	114	101	94	133	121	125	65	124	129	137	117	1968	142	140	129	114	126	141	118	110	115	112	114	102	102	145	132	127	69	125	162	154	126	1969	164	134	141	124	138	155	119	108	115	108	114	100	103	145	136	123	67	117	-	167	129	1970	197	150	154	133	157	180	121	107	115	110	114	106	103	146	143	118	55	114	-	177	134	1971	225	184	166	136	165	213	121	109	115	112	114	113	77	127	144	111	48	99	-	182	135	1971																							januari	192	75	163	113	136	150	110	99	109	95	107	96	41	89	103	94	46	85	-	167	115	februari	178	70	154	96	140	137	106	98	101	96	100	98	68	101	123	91	41	85	-	166	119	maart	197	94	168	114	145	153	122	115	116	116	116	119	85	145	135	104	49	102	-	183	137	april	215	134	172	145	152	177	122	112	119	114	118	111	80	129	141	109	47	98	-	173	132	mei	219	146	147	144	156	177	119	106	114	120	113	108	70	117	134	109	47	102	-	185	133	juni	235	187	156	148	169	203	122	112	115	112	114	107	85	134	141	115	37	101	-	198	139	juli	258	220	157	147	176	228	116	111	116	111	115	92	77	132	128	108	37	101	-	160	119	augustus	219	120	155	112	160	225	114	109	111	106	111	86	78	130	128	106	33	93	-	173	121	september	202	93	157	128	168	203	119	111	105	112	106	127	80	121	190	112	40	90	-	189	148	oktober	231	156	174	159	173	197	126	111	116	117	116	138	69	138	164	116	48	91	-	190	149	november	210	518	175	146	164	324	117	101	107	114	107	126	83	123	153	113	63	94	-	179	140	december	347	394	217	184	244	382	152	120	147	133	143	144	104	167	187	149	85	149	-	217	170	1972																							januari	208	89	169	131	156	168	115	96	112	90	110	102	64	129	127	81	41	65	-	186	127	februari	208	93	171	116	170	165	116	98	111	98	109	89	83	149	139	84	41	71	-	197	130	maart	243	157	196	151	184	207	130	110	127	102	124	113	101	196	135	92	54	110	-	200	142	april	232	150	190	136	170	199	118	102	115	106	113	99	80	162	119	90	47	77	-	185	128	mei	242	188	183	149	189	217	121	105	115	108	114	103	78	155	122	91	37	85	-	205	135
1971																							januari	192	75	163	113	136	150	110	99	109	95	107	96	41	89	103	94	46	85	-	167	115	februari	178	70	154	96	140	137	106	98	101	96	100	98	68	101	123	91	41	85	-	166	119	maart	197	94	168	114	145	153	122	115	116	116	116	119	85	145	135	104	49	102	-	183	137	april	215	134	172	145	152	177	122	112	119	114	118	111	80	129	141	109	47	98	-	173	132	mei	219	146	147	144	156	177	119	106	114	120	113	108	70	117	134	109	47	102	-	185	133	juni	235	187	156	148	169	203	122	112	115	112	114	107	85	134	141	115	37	101	-	198	139	juli	258	220	157	147	176	228	116	111	116	111	115	92	77	132	128	108	37	101	-	160	119	augustus	219	120	155	112	160	225	114	109	111	106	111	86	78	130	128	106	33	93	-	173	121	september	202	93	157	128	168	203	119	111	105	112	106	127	80	121	190	112	40	90	-	189	148	oktober	231	156	174	159	173	197	126	111	116	117	116	138	69	138	164	116	48	91	-	190	149	november	210	518	175	146	164	324	117	101	107	114	107	126	83	123	153	113	63	94	-	179	140	december	347	394	217	184	244	382	152	120	147	133	143	144	104	167	187	149	85	149	-	217	170	1972																							januari	208	89	169	131	156	168	115	96	112	90	110	102	64	129	127	81	41	65	-	186	127	februari	208	93	171	116	170	165	116	98	111	98	109	89	83	149	139	84	41	71	-	197	130	maart	243	157	196	151	184	207	130	110	127	102	124	113	101	196	135	92	54	110	-	200	142	april	232	150	190	136	170	199	118	102	115	106	113	99	80	162	119	90	47	77	-	185	128	mei	242	188	183	149	189	217	121	105	115	108	114	103	78	155	122	91	37	85	-	205	135																																																																																																														
januari	192	75	163	113	136	150	110	99	109	95	107	96	41	89	103	94	46	85	-	167	115	februari	178	70	154	96	140	137	106	98	101	96	100	98	68	101	123	91	41	85	-	166	119	maart	197	94	168	114	145	153	122	115	116	116	116	119	85	145	135	104	49	102	-	183	137	april	215	134	172	145	152	177	122	112	119	114	118	111	80	129	141	109	47	98	-	173	132	mei	219	146	147	144	156	177	119	106	114	120	113	108	70	117	134	109	47	102	-	185	133	juni	235	187	156	148	169	203	122	112	115	112	114	107	85	134	141	115	37	101	-	198	139	juli	258	220	157	147	176	228	116	111	116	111	115	92	77	132	128	108	37	101	-	160	119	augustus	219	120	155	112	160	225	114	109	111	106	111	86	78	130	128	106	33	93	-	173	121	september	202	93	157	128	168	203	119	111	105	112	106	127	80	121	190	112	40	90	-	189	148	oktober	231	156	174	159	173	197	126	111	116	117	116	138	69	138	164	116	48	91	-	190	149	november	210	518	175	146	164	324	117	101	107	114	107	126	83	123	153	113	63	94	-	179	140	december	347	394	217	184	244	382	152	120	147	133	143	144	104	167	187	149	85	149	-	217	170	1972																							januari	208	89	169	131	156	168	115	96	112	90	110	102	64	129	127	81	41	65	-	186	127	februari	208	93	171	116	170	165	116	98	111	98	109	89	83	149	139	84	41	71	-	197	130	maart	243	157	196	151	184	207	130	110	127	102	124	113	101	196	135	92	54	110	-	200	142	april	232	150	190	136	170	199	118	102	115	106	113	99	80	162	119	90	47	77	-	185	128	mei	242	188	183	149	189	217	121	105	115	108	114	103	78	155	122	91	37	85	-	205	135																																																																																																																																					
februari	178	70	154	96	140	137	106	98	101	96	100	98	68	101	123	91	41	85	-	166	119	maart	197	94	168	114	145	153	122	115	116	116	116	119	85	145	135	104	49	102	-	183	137	april	215	134	172	145	152	177	122	112	119	114	118	111	80	129	141	109	47	98	-	173	132	mei	219	146	147	144	156	177	119	106	114	120	113	108	70	117	134	109	47	102	-	185	133	juni	235	187	156	148	169	203	122	112	115	112	114	107	85	134	141	115	37	101	-	198	139	juli	258	220	157	147	176	228	116	111	116	111	115	92	77	132	128	108	37	101	-	160	119	augustus	219	120	155	112	160	225	114	109	111	106	111	86	78	130	128	106	33	93	-	173	121	september	202	93	157	128	168	203	119	111	105	112	106	127	80	121	190	112	40	90	-	189	148	oktober	231	156	174	159	173	197	126	111	116	117	116	138	69	138	164	116	48	91	-	190	149	november	210	518	175	146	164	324	117	101	107	114	107	126	83	123	153	113	63	94	-	179	140	december	347	394	217	184	244	382	152	120	147	133	143	144	104	167	187	149	85	149	-	217	170	1972																							januari	208	89	169	131	156	168	115	96	112	90	110	102	64	129	127	81	41	65	-	186	127	februari	208	93	171	116	170	165	116	98	111	98	109	89	83	149	139	84	41	71	-	197	130	maart	243	157	196	151	184	207	130	110	127	102	124	113	101	196	135	92	54	110	-	200	142	april	232	150	190	136	170	199	118	102	115	106	113	99	80	162	119	90	47	77	-	185	128	mei	242	188	183	149	189	217	121	105	115	108	114	103	78	155	122	91	37	85	-	205	135																																																																																																																																																											
maart	197	94	168	114	145	153	122	115	116	116	116	119	85	145	135	104	49	102	-	183	137	april	215	134	172	145	152	177	122	112	119	114	118	111	80	129	141	109	47	98	-	173	132	mei	219	146	147	144	156	177	119	106	114	120	113	108	70	117	134	109	47	102	-	185	133	juni	235	187	156	148	169	203	122	112	115	112	114	107	85	134	141	115	37	101	-	198	139	juli	258	220	157	147	176	228	116	111	116	111	115	92	77	132	128	108	37	101	-	160	119	augustus	219	120	155	112	160	225	114	109	111	106	111	86	78	130	128	106	33	93	-	173	121	september	202	93	157	128	168	203	119	111	105	112	106	127	80	121	190	112	40	90	-	189	148	oktober	231	156	174	159	173	197	126	111	116	117	116	138	69	138	164	116	48	91	-	190	149	november	210	518	175	146	164	324	117	101	107	114	107	126	83	123	153	113	63	94	-	179	140	december	347	394	217	184	244	382	152	120	147	133	143	144	104	167	187	149	85	149	-	217	170	1972																							januari	208	89	169	131	156	168	115	96	112	90	110	102	64	129	127	81	41	65	-	186	127	februari	208	93	171	116	170	165	116	98	111	98	109	89	83	149	139	84	41	71	-	197	130	maart	243	157	196	151	184	207	130	110	127	102	124	113	101	196	135	92	54	110	-	200	142	april	232	150	190	136	170	199	118	102	115	106	113	99	80	162	119	90	47	77	-	185	128	mei	242	188	183	149	189	217	121	105	115	108	114	103	78	155	122	91	37	85	-	205	135																																																																																																																																																																																	
april	215	134	172	145	152	177	122	112	119	114	118	111	80	129	141	109	47	98	-	173	132	mei	219	146	147	144	156	177	119	106	114	120	113	108	70	117	134	109	47	102	-	185	133	juni	235	187	156	148	169	203	122	112	115	112	114	107	85	134	141	115	37	101	-	198	139	juli	258	220	157	147	176	228	116	111	116	111	115	92	77	132	128	108	37	101	-	160	119	augustus	219	120	155	112	160	225	114	109	111	106	111	86	78	130	128	106	33	93	-	173	121	september	202	93	157	128	168	203	119	111	105	112	106	127	80	121	190	112	40	90	-	189	148	oktober	231	156	174	159	173	197	126	111	116	117	116	138	69	138	164	116	48	91	-	190	149	november	210	518	175	146	164	324	117	101	107	114	107	126	83	123	153	113	63	94	-	179	140	december	347	394	217	184	244	382	152	120	147	133	143	144	104	167	187	149	85	149	-	217	170	1972																							januari	208	89	169	131	156	168	115	96	112	90	110	102	64	129	127	81	41	65	-	186	127	februari	208	93	171	116	170	165	116	98	111	98	109	89	83	149	139	84	41	71	-	197	130	maart	243	157	196	151	184	207	130	110	127	102	124	113	101	196	135	92	54	110	-	200	142	april	232	150	190	136	170	199	118	102	115	106	113	99	80	162	119	90	47	77	-	185	128	mei	242	188	183	149	189	217	121	105	115	108	114	103	78	155	122	91	37	85	-	205	135																																																																																																																																																																																																							
mei	219	146	147	144	156	177	119	106	114	120	113	108	70	117	134	109	47	102	-	185	133	juni	235	187	156	148	169	203	122	112	115	112	114	107	85	134	141	115	37	101	-	198	139	juli	258	220	157	147	176	228	116	111	116	111	115	92	77	132	128	108	37	101	-	160	119	augustus	219	120	155	112	160	225	114	109	111	106	111	86	78	130	128	106	33	93	-	173	121	september	202	93	157	128	168	203	119	111	105	112	106	127	80	121	190	112	40	90	-	189	148	oktober	231	156	174	159	173	197	126	111	116	117	116	138	69	138	164	116	48	91	-	190	149	november	210	518	175	146	164	324	117	101	107	114	107	126	83	123	153	113	63	94	-	179	140	december	347	394	217	184	244	382	152	120	147	133	143	144	104	167	187	149	85	149	-	217	170	1972																							januari	208	89	169	131	156	168	115	96	112	90	110	102	64	129	127	81	41	65	-	186	127	februari	208	93	171	116	170	165	116	98	111	98	109	89	83	149	139	84	41	71	-	197	130	maart	243	157	196	151	184	207	130	110	127	102	124	113	101	196	135	92	54	110	-	200	142	april	232	150	190	136	170	199	118	102	115	106	113	99	80	162	119	90	47	77	-	185	128	mei	242	188	183	149	189	217	121	105	115	108	114	103	78	155	122	91	37	85	-	205	135																																																																																																																																																																																																																													
juni	235	187	156	148	169	203	122	112	115	112	114	107	85	134	141	115	37	101	-	198	139	juli	258	220	157	147	176	228	116	111	116	111	115	92	77	132	128	108	37	101	-	160	119	augustus	219	120	155	112	160	225	114	109	111	106	111	86	78	130	128	106	33	93	-	173	121	september	202	93	157	128	168	203	119	111	105	112	106	127	80	121	190	112	40	90	-	189	148	oktober	231	156	174	159	173	197	126	111	116	117	116	138	69	138	164	116	48	91	-	190	149	november	210	518	175	146	164	324	117	101	107	114	107	126	83	123	153	113	63	94	-	179	140	december	347	394	217	184	244	382	152	120	147	133	143	144	104	167	187	149	85	149	-	217	170	1972																							januari	208	89	169	131	156	168	115	96	112	90	110	102	64	129	127	81	41	65	-	186	127	februari	208	93	171	116	170	165	116	98	111	98	109	89	83	149	139	84	41	71	-	197	130	maart	243	157	196	151	184	207	130	110	127	102	124	113	101	196	135	92	54	110	-	200	142	april	232	150	190	136	170	199	118	102	115	106	113	99	80	162	119	90	47	77	-	185	128	mei	242	188	183	149	189	217	121	105	115	108	114	103	78	155	122	91	37	85	-	205	135																																																																																																																																																																																																																																																			
juli	258	220	157	147	176	228	116	111	116	111	115	92	77	132	128	108	37	101	-	160	119	augustus	219	120	155	112	160	225	114	109	111	106	111	86	78	130	128	106	33	93	-	173	121	september	202	93	157	128	168	203	119	111	105	112	106	127	80	121	190	112	40	90	-	189	148	oktober	231	156	174	159	173	197	126	111	116	117	116	138	69	138	164	116	48	91	-	190	149	november	210	518	175	146	164	324	117	101	107	114	107	126	83	123	153	113	63	94	-	179	140	december	347	394	217	184	244	382	152	120	147	133	143	144	104	167	187	149	85	149	-	217	170	1972																							januari	208	89	169	131	156	168	115	96	112	90	110	102	64	129	127	81	41	65	-	186	127	februari	208	93	171	116	170	165	116	98	111	98	109	89	83	149	139	84	41	71	-	197	130	maart	243	157	196	151	184	207	130	110	127	102	124	113	101	196	135	92	54	110	-	200	142	april	232	150	190	136	170	199	118	102	115	106	113	99	80	162	119	90	47	77	-	185	128	mei	242	188	183	149	189	217	121	105	115	108	114	103	78	155	122	91	37	85	-	205	135																																																																																																																																																																																																																																																																									
augustus	219	120	155	112	160	225	114	109	111	106	111	86	78	130	128	106	33	93	-	173	121	september	202	93	157	128	168	203	119	111	105	112	106	127	80	121	190	112	40	90	-	189	148	oktober	231	156	174	159	173	197	126	111	116	117	116	138	69	138	164	116	48	91	-	190	149	november	210	518	175	146	164	324	117	101	107	114	107	126	83	123	153	113	63	94	-	179	140	december	347	394	217	184	244	382	152	120	147	133	143	144	104	167	187	149	85	149	-	217	170	1972																							januari	208	89	169	131	156	168	115	96	112	90	110	102	64	129	127	81	41	65	-	186	127	februari	208	93	171	116	170	165	116	98	111	98	109	89	83	149	139	84	41	71	-	197	130	maart	243	157	196	151	184	207	130	110	127	102	124	113	101	196	135	92	54	110	-	200	142	april	232	150	190	136	170	199	118	102	115	106	113	99	80	162	119	90	47	77	-	185	128	mei	242	188	183	149	189	217	121	105	115	108	114	103	78	155	122	91	37	85	-	205	135																																																																																																																																																																																																																																																																																															
september	202	93	157	128	168	203	119	111	105	112	106	127	80	121	190	112	40	90	-	189	148	oktober	231	156	174	159	173	197	126	111	116	117	116	138	69	138	164	116	48	91	-	190	149	november	210	518	175	146	164	324	117	101	107	114	107	126	83	123	153	113	63	94	-	179	140	december	347	394	217	184	244	382	152	120	147	133	143	144	104	167	187	149	85	149	-	217	170	1972																							januari	208	89	169	131	156	168	115	96	112	90	110	102	64	129	127	81	41	65	-	186	127	februari	208	93	171	116	170	165	116	98	111	98	109	89	83	149	139	84	41	71	-	197	130	maart	243	157	196	151	184	207	130	110	127	102	124	113	101	196	135	92	54	110	-	200	142	april	232	150	190	136	170	199	118	102	115	106	113	99	80	162	119	90	47	77	-	185	128	mei	242	188	183	149	189	217	121	105	115	108	114	103	78	155	122	91	37	85	-	205	135																																																																																																																																																																																																																																																																																																																					
oktober	231	156	174	159	173	197	126	111	116	117	116	138	69	138	164	116	48	91	-	190	149	november	210	518	175	146	164	324	117	101	107	114	107	126	83	123	153	113	63	94	-	179	140	december	347	394	217	184	244	382	152	120	147	133	143	144	104	167	187	149	85	149	-	217	170	1972																							januari	208	89	169	131	156	168	115	96	112	90	110	102	64	129	127	81	41	65	-	186	127	februari	208	93	171	116	170	165	116	98	111	98	109	89	83	149	139	84	41	71	-	197	130	maart	243	157	196	151	184	207	130	110	127	102	124	113	101	196	135	92	54	110	-	200	142	april	232	150	190	136	170	199	118	102	115	106	113	99	80	162	119	90	47	77	-	185	128	mei	242	188	183	149	189	217	121	105	115	108	114	103	78	155	122	91	37	85	-	205	135																																																																																																																																																																																																																																																																																																																																											
november	210	518	175	146	164	324	117	101	107	114	107	126	83	123	153	113	63	94	-	179	140	december	347	394	217	184	244	382	152	120	147	133	143	144	104	167	187	149	85	149	-	217	170	1972																							januari	208	89	169	131	156	168	115	96	112	90	110	102	64	129	127	81	41	65	-	186	127	februari	208	93	171	116	170	165	116	98	111	98	109	89	83	149	139	84	41	71	-	197	130	maart	243	157	196	151	184	207	130	110	127	102	124	113	101	196	135	92	54	110	-	200	142	april	232	150	190	136	170	199	118	102	115	106	113	99	80	162	119	90	47	77	-	185	128	mei	242	188	183	149	189	217	121	105	115	108	114	103	78	155	122	91	37	85	-	205	135																																																																																																																																																																																																																																																																																																																																																																	
december	347	394	217	184	244	382	152	120	147	133	143	144	104	167	187	149	85	149	-	217	170	1972																							januari	208	89	169	131	156	168	115	96	112	90	110	102	64	129	127	81	41	65	-	186	127	februari	208	93	171	116	170	165	116	98	111	98	109	89	83	149	139	84	41	71	-	197	130	maart	243	157	196	151	184	207	130	110	127	102	124	113	101	196	135	92	54	110	-	200	142	april	232	150	190	136	170	199	118	102	115	106	113	99	80	162	119	90	47	77	-	185	128	mei	242	188	183	149	189	217	121	105	115	108	114	103	78	155	122	91	37	85	-	205	135																																																																																																																																																																																																																																																																																																																																																																																							
1972																							januari	208	89	169	131	156	168	115	96	112	90	110	102	64	129	127	81	41	65	-	186	127	februari	208	93	171	116	170	165	116	98	111	98	109	89	83	149	139	84	41	71	-	197	130	maart	243	157	196	151	184	207	130	110	127	102	124	113	101	196	135	92	54	110	-	200	142	april	232	150	190	136	170	199	118	102	115	106	113	99	80	162	119	90	47	77	-	185	128	mei	242	188	183	149	189	217	121	105	115	108	114	103	78	155	122	91	37	85	-	205	135																																																																																																																																																																																																																																																																																																																																																																																																													
januari	208	89	169	131	156	168	115	96	112	90	110	102	64	129	127	81	41	65	-	186	127	februari	208	93	171	116	170	165	116	98	111	98	109	89	83	149	139	84	41	71	-	197	130	maart	243	157	196	151	184	207	130	110	127	102	124	113	101	196	135	92	54	110	-	200	142	april	232	150	190	136	170	199	118	102	115	106	113	99	80	162	119	90	47	77	-	185	128	mei	242	188	183	149	189	217	121	105	115	108	114	103	78	155	122	91	37	85	-	205	135																																																																																																																																																																																																																																																																																																																																																																																																																																				
februari	208	93	171	116	170	165	116	98	111	98	109	89	83	149	139	84	41	71	-	197	130	maart	243	157	196	151	184	207	130	110	127	102	124	113	101	196	135	92	54	110	-	200	142	april	232	150	190	136	170	199	118	102	115	106	113	99	80	162	119	90	47	77	-	185	128	mei	242	188	183	149	189	217	121	105	115	108	114	103	78	155	122	91	37	85	-	205	135																																																																																																																																																																																																																																																																																																																																																																																																																																																										
maart	243	157	196	151	184	207	130	110	127	102	124	113	101	196	135	92	54	110	-	200	142	april	232	150	190	136	170	199	118	102	115	106	113	99	80	162	119	90	47	77	-	185	128	mei	242	188	183	149	189	217	121	105	115	108	114	103	78	155	122	91	37	85	-	205	135																																																																																																																																																																																																																																																																																																																																																																																																																																																																																
april	232	150	190	136	170	199	118	102	115	106	113	99	80	162	119	90	47	77	-	185	128	mei	242	188	183	149	189	217	121	105	115	108	114	103	78	155	122	91	37	85	-	205	135																																																																																																																																																																																																																																																																																																																																																																																																																																																																																																						
mei	242	188	183	149	189	217	121	105	115	108	114	103	78	155	122	91	37	85	-	205	135																																																																																																																																																																																																																																																																																																																																																																																																																																																																																																																												

Indexcijfers met vaste basis - (basis : maandgemiddelden 1964 = 100)

Indexcijfers met veranderlijke basis - (basis : overeenkomstige maand van vorig jaar = 100)

1971																								januari	118	115	107	97	105	116	90	96	91	102	92	86	50	65	78	86	85	85	-	91	86	februari	113	129	106	100	105	120	95	99	94	106	95	103	63	71	92	89	84	83	-	100	96	maart	108	110	104	94	105	111	103	106	100	109	101	116	91	103	100	90	83	93	-	109	107	april	110	151	110	113	105	121	104	104	103	108	103	116	83	103	107	94	92	83	-	104	105	mei	112	136	100	101	101	118	101	103	98	102	99	107	75	101	103	101	110	91	-	106	104	juni	117	132	113	103	114	125	102	106	100	97	101	111	75	96	103	101	101	89	-	106	104	juli	120	136	107	111	107	126	104	106	103	96	103	134	82	100	96	94	99	92	-	101	105	augustus	120	129	113	109	118	126	103	103	101	97	101	128	101	108	106	95	52	90	-	100	106	september	114	122	108	104	109	121	105	103	101	94	101	118	83	94	148	100	64	89	-	110	113	oktober	117	114	107	100	101	116	100	97	105	101	104	90	64	90	99	96	101	83	-	100	94	november	117	117	112	108	103	117	101	101	102	105	102	107	73	78	93	97	125	88	-	102	100	december	108	113	107	95	99	113	95	97	95	104	96	91	65	65	92	88	84	83	-	105	93	1972																							januari	109	119	104	116	115	112	105	97	103	95	102	106	157	145	123	86	89	77	-	112	111	februari	117	133	111	121	121	120	109	100	111	103	109	90	122	148	113	92	101	84	-	119	109	maart	123	167	117	133	127	135	106	96	109	88	107	95	118	135	99	88	111	108	-	110	104	april	108	112	110	94	112	113	96	92	97	93	96	89	100	126	84	82	98	79	-	107	97	mei	110	129	124	104	121	122	101	98	101	91	101	95	55	133	91	83	79	83	-	111	102
januari	118	115	107	97	105	116	90	96	91	102	92	86	50	65	78	86	85	85	-	91	86	februari	113	129	106	100	105	120	95	99	94	106	95	103	63	71	92	89	84	83	-	100	96	maart	108	110	104	94	105	111	103	106	100	109	101	116	91	103	100	90	83	93	-	109	107	april	110	151	110	113	105	121	104	104	103	108	103	116	83	103	107	94	92	83	-	104	105	mei	112	136	100	101	101	118	101	103	98	102	99	107	75	101	103	101	110	91	-	106	104	juni	117	132	113	103	114	125	102	106	100	97	101	111	75	96	103	101	101	89	-	106	104	juli	120	136	107	111	107	126	104	106	103	96	103	134	82	100	96	94	99	92	-	101	105	augustus	120	129	113	109	118	126	103	103	101	97	101	128	101	108	106	95	52	90	-	100	106	september	114	122	108	104	109	121	105	103	101	94	101	118	83	94	148	100	64	89	-	110	113	oktober	117	114	107	100	101	116	100	97	105	101	104	90	64	90	99	96	101	83	-	100	94	november	117	117	112	108	103	117	101	101	102	105	102	107	73	78	93	97	125	88	-	102	100	december	108	113	107	95	99	113	95	97	95	104	96	91	65	65	92	88	84	83	-	105	93	1972																							januari	109	119	104	116	115	112	105	97	103	95	102	106	157	145	123	86	89	77	-	112	111	februari	117	133	111	121	121	120	109	100	111	103	109	90	122	148	113	92	101	84	-	119	109	maart	123	167	117	133	127	135	106	96	109	88	107	95	118	135	99	88	111	108	-	110	104	april	108	112	110	94	112	113	96	92	97	93	96	89	100	126	84	82	98	79	-	107	97	mei	110	129	124	104	121	122	101	98	101	91	101	95	55	133	91	83	79	83	-	111	102																								
februari	113	129	106	100	105	120	95	99	94	106	95	103	63	71	92	89	84	83	-	100	96	maart	108	110	104	94	105	111	103	106	100	109	101	116	91	103	100	90	83	93	-	109	107	april	110	151	110	113	105	121	104	104	103	108	103	116	83	103	107	94	92	83	-	104	105	mei	112	136	100	101	101	118	101	103	98	102	99	107	75	101	103	101	110	91	-	106	104	juni	117	132	113	103	114	125	102	106	100	97	101	111	75	96	103	101	101	89	-	106	104	juli	120	136	107	111	107	126	104	106	103	96	103	134	82	100	96	94	99	92	-	101	105	augustus	120	129	113	109	118	126	103	103	101	97	101	128	101	108	106	95	52	90	-	100	106	september	114	122	108	104	109	121	105	103	101	94	101	118	83	94	148	100	64	89	-	110	113	oktober	117	114	107	100	101	116	100	97	105	101	104	90	64	90	99	96	101	83	-	100	94	november	117	117	112	108	103	117	101	101	102	105	102	107	73	78	93	97	125	88	-	102	100	december	108	113	107	95	99	113	95	97	95	104	96	91	65	65	92	88	84	83	-	105	93	1972																							januari	109	119	104	116	115	112	105	97	103	95	102	106	157	145	123	86	89	77	-	112	111	februari	117	133	111	121	121	120	109	100	111	103	109	90	122	148	113	92	101	84	-	119	109	maart	123	167	117	133	127	135	106	96	109	88	107	95	118	135	99	88	111	108	-	110	104	april	108	112	110	94	112	113	96	92	97	93	96	89	100	126	84	82	98	79	-	107	97	mei	110	129	124	104	121	122	101	98	101	91	101	95	55	133	91	83	79	83	-	111	102																																														
maart	108	110	104	94	105	111	103	106	100	109	101	116	91	103	100	90	83	93	-	109	107	april	110	151	110	113	105	121	104	104	103	108	103	116	83	103	107	94	92	83	-	104	105	mei	112	136	100	101	101	118	101	103	98	102	99	107	75	101	103	101	110	91	-	106	104	juni	117	132	113	103	114	125	102	106	100	97	101	111	75	96	103	101	101	89	-	106	104	juli	120	136	107	111	107	126	104	106	103	96	103	134	82	100	96	94	99	92	-	101	105	augustus	120	129	113	109	118	126	103	103	101	97	101	128	101	108	106	95	52	90	-	100	106	september	114	122	108	104	109	121	105	103	101	94	101	118	83	94	148	100	64	89	-	110	113	oktober	117	114	107	100	101	116	100	97	105	101	104	90	64	90	99	96	101	83	-	100	94	november	117	117	112	108	103	117	101	101	102	105	102	107	73	78	93	97	125	88	-	102	100	december	108	113	107	95	99	113	95	97	95	104	96	91	65	65	92	88	84	83	-	105	93	1972																							januari	109	119	104	116	115	112	105	97	103	95	102	106	157	145	123	86	89	77	-	112	111	februari	117	133	111	121	121	120	109	100	111	103	109	90	122	148	113	92	101	84	-	119	109	maart	123	167	117	133	127	135	106	96	109	88	107	95	118	135	99	88	111	108	-	110	104	april	108	112	110	94	112	113	96	92	97	93	96	89	100	126	84	82	98	79	-	107	97	mei	110	129	124	104	121	122	101	98	101	91	101	95	55	133	91	83	79	83	-	111	102																																																																				
april	110	151	110	113	105	121	104	104	103	108	103	116	83	103	107	94	92	83	-	104	105	mei	112	136	100	101	101	118	101	103	98	102	99	107	75	101	103	101	110	91	-	106	104	juni	117	132	113	103	114	125	102	106	100	97	101	111	75	96	103	101	101	89	-	106	104	juli	120	136	107	111	107	126	104	106	103	96	103	134	82	100	96	94	99	92	-	101	105	augustus	120	129	113	109	118	126	103	103	101	97	101	128	101	108	106	95	52	90	-	100	106	september	114	122	108	104	109	121	105	103	101	94	101	118	83	94	148	100	64	89	-	110	113	oktober	117	114	107	100	101	116	100	97	105	101	104	90	64	90	99	96	101	83	-	100	94	november	117	117	112	108	103	117	101	101	102	105	102	107	73	78	93	97	125	88	-	102	100	december	108	113	107	95	99	113	95	97	95	104	96	91	65	65	92	88	84	83	-	105	93	1972																							januari	109	119	104	116	115	112	105	97	103	95	102	106	157	145	123	86	89	77	-	112	111	februari	117	133	111	121	121	120	109	100	111	103	109	90	122	148	113	92	101	84	-	119	109	maart	123	167	117	133	127	135	106	96	109	88	107	95	118	135	99	88	111	108	-	110	104	april	108	112	110	94	112	113	96	92	97	93	96	89	100	126	84	82	98	79	-	107	97	mei	110	129	124	104	121	122	101	98	101	91	101	95	55	133	91	83	79	83	-	111	102																																																																																										
mei	112	136	100	101	101	118	101	103	98	102	99	107	75	101	103	101	110	91	-	106	104	juni	117	132	113	103	114	125	102	106	100	97	101	111	75	96	103	101	101	89	-	106	104	juli	120	136	107	111	107	126	104	106	103	96	103	134	82	100	96	94	99	92	-	101	105	augustus	120	129	113	109	118	126	103	103	101	97	101	128	101	108	106	95	52	90	-	100	106	september	114	122	108	104	109	121	105	103	101	94	101	118	83	94	148	100	64	89	-	110	113	oktober	117	114	107	100	101	116	100	97	105	101	104	90	64	90	99	96	101	83	-	100	94	november	117	117	112	108	103	117	101	101	102	105	102	107	73	78	93	97	125	88	-	102	100	december	108	113	107	95	99	113	95	97	95	104	96	91	65	65	92	88	84	83	-	105	93	1972																							januari	109	119	104	116	115	112	105	97	103	95	102	106	157	145	123	86	89	77	-	112	111	februari	117	133	111	121	121	120	109	100	111	103	109	90	122	148	113	92	101	84	-	119	109	maart	123	167	117	133	127	135	106	96	109	88	107	95	118	135	99	88	111	108	-	110	104	april	108	112	110	94	112	113	96	92	97	93	96	89	100	126	84	82	98	79	-	107	97	mei	110	129	124	104	121	122	101	98	101	91	101	95	55	133	91	83	79	83	-	111	102																																																																																																																
juni	117	132	113	103	114	125	102	106	100	97	101	111	75	96	103	101	101	89	-	106	104	juli	120	136	107	111	107	126	104	106	103	96	103	134	82	100	96	94	99	92	-	101	105	augustus	120	129	113	109	118	126	103	103	101	97	101	128	101	108	106	95	52	90	-	100	106	september	114	122	108	104	109	121	105	103	101	94	101	118	83	94	148	100	64	89	-	110	113	oktober	117	114	107	100	101	116	100	97	105	101	104	90	64	90	99	96	101	83	-	100	94	november	117	117	112	108	103	117	101	101	102	105	102	107	73	78	93	97	125	88	-	102	100	december	108	113	107	95	99	113	95	97	95	104	96	91	65	65	92	88	84	83	-	105	93	1972																							januari	109	119	104	116	115	112	105	97	103	95	102	106	157	145	123	86	89	77	-	112	111	februari	117	133	111	121	121	120	109	100	111	103	109	90	122	148	113	92	101	84	-	119	109	maart	123	167	117	133	127	135	106	96	109	88	107	95	118	135	99	88	111	108	-	110	104	april	108	112	110	94	112	113	96	92	97	93	96	89	100	126	84	82	98	79	-	107	97	mei	110	129	124	104	121	122	101	98	101	91	101	95	55	133	91	83	79	83	-	111	102																																																																																																																																						
juli	120	136	107	111	107	126	104	106	103	96	103	134	82	100	96	94	99	92	-	101	105	augustus	120	129	113	109	118	126	103	103	101	97	101	128	101	108	106	95	52	90	-	100	106	september	114	122	108	104	109	121	105	103	101	94	101	118	83	94	148	100	64	89	-	110	113	oktober	117	114	107	100	101	116	100	97	105	101	104	90	64	90	99	96	101	83	-	100	94	november	117	117	112	108	103	117	101	101	102	105	102	107	73	78	93	97	125	88	-	102	100	december	108	113	107	95	99	113	95	97	95	104	96	91	65	65	92	88	84	83	-	105	93	1972																							januari	109	119	104	116	115	112	105	97	103	95	102	106	157	145	123	86	89	77	-	112	111	februari	117	133	111	121	121	120	109	100	111	103	109	90	122	148	113	92	101	84	-	119	109	maart	123	167	117	133	127	135	106	96	109	88	107	95	118	135	99	88	111	108	-	110	104	april	108	112	110	94	112	113	96	92	97	93	96	89	100	126	84	82	98	79	-	107	97	mei	110	129	124	104	121	122	101	98	101	91	101	95	55	133	91	83	79	83	-	111	102																																																																																																																																																												
augustus	120	129	113	109	118	126	103	103	101	97	101	128	101	108	106	95	52	90	-	100	106	september	114	122	108	104	109	121	105	103	101	94	101	118	83	94	148	100	64	89	-	110	113	oktober	117	114	107	100	101	116	100	97	105	101	104	90	64	90	99	96	101	83	-	100	94	november	117	117	112	108	103	117	101	101	102	105	102	107	73	78	93	97	125	88	-	102	100	december	108	113	107	95	99	113	95	97	95	104	96	91	65	65	92	88	84	83	-	105	93	1972																							januari	109	119	104	116	115	112	105	97	103	95	102	106	157	145	123	86	89	77	-	112	111	februari	117	133	111	121	121	120	109	100	111	103	109	90	122	148	113	92	101	84	-	119	109	maart	123	167	117	133	127	135	106	96	109	88	107	95	118	135	99	88	111	108	-	110	104	april	108	112	110	94	112	113	96	92	97	93	96	89	100	126	84	82	98	79	-	107	97	mei	110	129	124	104	121	122	101	98	101	91	101	95	55	133	91	83	79	83	-	111	102																																																																																																																																																																																		
september	114	122	108	104	109	121	105	103	101	94	101	118	83	94	148	100	64	89	-	110	113	oktober	117	114	107	100	101	116	100	97	105	101	104	90	64	90	99	96	101	83	-	100	94	november	117	117	112	108	103	117	101	101	102	105	102	107	73	78	93	97	125	88	-	102	100	december	108	113	107	95	99	113	95	97	95	104	96	91	65	65	92	88	84	83	-	105	93	1972																							januari	109	119	104	116	115	112	105	97	103	95	102	106	157	145	123	86	89	77	-	112	111	februari	117	133	111	121	121	120	109	100	111	103	109	90	122	148	113	92	101	84	-	119	109	maart	123	167	117	133	127	135	106	96	109	88	107	95	118	135	99	88	111	108	-	110	104	april	108	112	110	94	112	113	96	92	97	93	96	89	100	126	84	82	98	79	-	107	97	mei	110	129	124	104	121	122	101	98	101	91	101	95	55	133	91	83	79	83	-	111	102																																																																																																																																																																																																								
oktober	117	114	107	100	101	116	100	97	105	101	104	90	64	90	99	96	101	83	-	100	94	november	117	117	112	108	103	117	101	101	102	105	102	107	73	78	93	97	125	88	-	102	100	december	108	113	107	95	99	113	95	97	95	104	96	91	65	65	92	88	84	83	-	105	93	1972																							januari	109	119	104	116	115	112	105	97	103	95	102	106	157	145	123	86	89	77	-	112	111	februari	117	133	111	121	121	120	109	100	111	103	109	90	122	148	113	92	101	84	-	119	109	maart	123	167	117	133	127	135	106	96	109	88	107	95	118	135	99	88	111	108	-	110	104	april	108	112	110	94	112	113	96	92	97	93	96	89	100	126	84	82	98	79	-	107	97	mei	110	129	124	104	121	122	101	98	101	91	101	95	55	133	91	83	79	83	-	111	102																																																																																																																																																																																																																														
november	117	117	112	108	103	117	101	101	102	105	102	107	73	78	93	97	125	88	-	102	100	december	108	113	107	95	99	113	95	97	95	104	96	91	65	65	92	88	84	83	-	105	93	1972																							januari	109	119	104	116	115	112	105	97	103	95	102	106	157	145	123	86	89	77	-	112	111	februari	117	133	111	121	121	120	109	100	111	103	109	90	122	148	113	92	101	84	-	119	109	maart	123	167	117	133	127	135	106	96	109	88	107	95	118	135	99	88	111	108	-	110	104	april	108	112	110	94	112	113	96	92	97	93	96	89	100	126	84	82	98	79	-	107	97	mei	110	129	124	104	121	122	101	98	101	91	101	95	55	133	91	83	79	83	-	111	102																																																																																																																																																																																																																																																				
december	108	113	107	95	99	113	95	97	95	104	96	91	65	65	92	88	84	83	-	105	93	1972																							januari	109	119	104	116	115	112	105	97	103	95	102	106	157	145	123	86	89	77	-	112	111	februari	117	133	111	121	121	120	109	100	111	103	109	90	122	148	113	92	101	84	-	119	109	maart	123	167	117	133	127	135	106	96	109	88	107	95	118	135	99	88	111	108	-	110	104	april	108	112	110	94	112	113	96	92	97	93	96	89	100	126	84	82	98	79	-	107	97	mei	110	129	124	104	121	122	101	98	101	91	101	95	55	133	91	83	79	83	-	111	102																																																																																																																																																																																																																																																																										
1972																							januari	109	119	104	116	115	112	105	97	103	95	102	106	157	145	123	86	89	77	-	112	111	februari	117	133	111	121	121	120	109	100	111	103	109	90	122	148	113	92	101	84	-	119	109	maart	123	167	117	133	127	135	106	96	109	88	107	95	118	135	99	88	111	108	-	110	104	april	108	112	110	94	112	113	96	92	97	93	96	89	100	126	84	82	98	79	-	107	97	mei	110	129	124	104	121	122	101	98	101	91	101	95	55	133	91	83	79	83	-	111	102																																																																																																																																																																																																																																																																																																
januari	109	119	104	116	115	112	105	97	103	95	102	106	157	145	123	86	89	77	-	112	111	februari	117	133	111	121	121	120	109	100	111	103	109	90	122	148	113	92	101	84	-	119	109	maart	123	167	117	133	127	135	106	96	109	88	107	95	118	135	99	88	111	108	-	110	104	april	108	112	110	94	112	113	96	92	97	93	96	89	100	126	84	82	98	79	-	107	97	mei	110	129	124	104	121	122	101	98	101	91	101	95	55	133	91	83	79	83	-	111	102																																																																																																																																																																																																																																																																																																																							
februari	117	133	111	121	121	120	109	100	111	103	109	90	122	148	113	92	101	84	-	119	109	maart	123	167	117	133	127	135	106	96	109	88	107	95	118	135	99	88	111	108	-	110	104	april	108	112	110	94	112	113	96	92	97	93	96	89	100	126	84	82	98	79	-	107	97	mei	110	129	124	104	121	122	101	98	101	91	101	95	55	133	91	83	79	83	-	111	102																																																																																																																																																																																																																																																																																																																																													
maart	123	167	117	133	127	135	106	96	109	88	107	95	118	135	99	88	111	108	-	110	104	april	108	112	110	94	112	113	96	92	97	93	96	89	100	126	84	82	98	79	-	107	97	mei	110	129	124	104	121	122	101	98	101	91	101	95	55	133	91	83	79	83	-	111	102																																																																																																																																																																																																																																																																																																																																																																			
april	108	112	110	94	112	113	96	92	97	93	96	89	100	126	84	82	98	79	-	107	97	mei	110	129	124	104	121	122	101	98	101	91	101	95	55	133	91	83	79	83	-	111	102																																																																																																																																																																																																																																																																																																																																																																																									
mei	110	129	124	104	121	122	101	98	101	91	101	95	55	133	91	83	79	83	-	111	102																																																																																																																																																																																																																																																																																																																																																																																																															

BINNENLANDSE HANDEL EN TOERISME

Omzetcijfers (vervolg)

2. Indexcijfers van de omzet (vervolg)

MAANDGEMIDDELDEN EN MAANDEN	KLEINHANDELSONDERNEMINGEN MET BIJHUIZEN (1)								Nieuwe autovoer- tuigen (basis : ge- middeld maandcijfer 1964 = 100)		VERKOPEN IN ZELFBEDIENING										Algemeen totaal van de verkopen in zelfbediening				
	Algemeen indexcijfer	Totale voedingswaren	Totaal van andere produkten dan voedingswaren	Textiel en kle- dingsartikelen		Schoenen	Andere produkten	Hoeveelheid	Waarde	Verkopen in supermarkten			Totaal verkoop in supermarkten	Kleine en middelgrote ondernemingen van supermarkten	Grote distributie- ondernemingen (2)	Totaal	Kleine en middelgrote ondernemingen van supermarkten	Grote distributie- ondernemingen (2)	Totaal						
				Totaal	waaronder					Bederfelijke voedingswaren	Niet bederfelijke voedingswaren en diverse produkten	Kleine en middelgrote ondernemingen (2)								Grote distributie- ondernemingen (2)	Kleine en middelgrote ondernemingen (2)	Grote distributie- ondernemingen (2)			

Index met vaste basis - (Basis : maandgemiddelde 1964 = 100)

1967	144	156	128	126	118	145	133	119	123	160	177	171	143	186	171	150	182	171	197	150	186	176			
1968	179	194	160	166	171	151	150	134	140	181	224	210	161	228	204	170	226	207	258	170	235	216			
1969	220	247	185	195	209	157	168	155	163	225	289	265	199	303	260	210	297	262	341	210	308	276			
1970	265	308	209	222	239	173	190	150	162	272	370	331	234	338	328	250	385	329	432	250	297	347			
1971	318	394	220	238	250	203	194	132	147	322	484	420	285	537	427	301	512	424	585	301	531	452			
januari	276	363	161	179	197	128	136	112	129	278	451	382	231	487	374	250	470	378	479	250	473	395			
februari	253	335	145	150	164	107	138	104	118	280	436	374	232	409	338	252	422	351	495	252	441	376			
maart	293	371	191	204	221	156	172	166	189	313	474	411	259	496	392	281	486	400	488	281	487	416			
april	319	379	241	291	295	279	171	149	170	331	484	424	282	515	414	303	500	418	553	303	514	442			
mei	308	371	225	261	259	266	176	138	155	308	449	394	277	496	401	291	474	398	566	291	498	427			
juni	317	396	215	230	232	227	193	174	196	320	476	415	285	530	423	300	505	419	614	300	534	453			
juli	320	408	205	212	218	194	193	138	155	343	481	427	325	552	454	333	519	442	669	333	559	481			
augustus	295	386	177	161	171	133	197	103	109	323	462	407	292	509	415	305	487	412	589	305	514	442			
september	318	386	229	236	243	214	218	127	140	319	470	411	288	523	421	301	499	416	581	301	520	445			
oktober	363	421	288	327	356	246	231	122	134	334	520	446	290	582	454	308	553	450	626	308	572	481			
november	333	399	247	278	292	238	202	121	132	325	491	425	288	579	451	303	538	439	606	303	556	468			
december	425	510	315	323	350	246	301	133	142	395	609	524	371	767	593	381	694	562	757	381	710	596			
1972																									
januari	310	400	199	213	242	136	178	158	195	320	516	438	252	572	432	280	546	435	561	280	551	457			
februari	307	400	193	187	212	122	185	169	207	322	518	440	249	573	431	279	548	435	568	279	554	459			
maart	361	449	247	304	320	257	194	204	252	362	571	488	281	682	507	315	631	499	664	315	641	528			
april	344	341	232	275	296	217	189	169	209	351	567	481	273	664	492	306	620	488	633	306	624	514			
mei	356	438	248	285	300	243	207	198	235	352	558	477	285	676	506	313	623	493	661	313	634	522			

Indexcijfers met veranderlijke basis-(overeenkomstige maand van vorig jaar = 100)

1971	117	129	94	98	97	102	87	89	93	107	127	120	112	137	129	110	133	125	130	110	132	126		
januari	118	125	100	103	100	116	95	72	76	114	132	125	121	122	121	118	124	123	144	118	131	127		
februari	118	126	102	99	99	102	107	104	110	118	134	129	122	130	127	120	132	128	123	120	129	127		
maart	123	126	116	121	117	134	108	88	92	121	130	127	129	139	136	125	135	132	134	125	135	132		
april	121	125	113	115	108	144	111	94	97	112	126	121	120	131	127	117	129	125	129	117	129	125		
mei	127	134	113	115	111	125	111	98	103	124	140	135	122	143	136	123	142	136	141	123	142	137		
juni	124	133	105	105	105	106	104	89	92	123	137	133	132	143	139	128	141	136	143	128	141	138		
juli	122	127	109	110	107	125	106	88	88	119	130	126	126	136	133	123	133	130	140	123	135	132		
augustus	122	130	108	107	102	127	109	100	100	122	132	129	127	139	135	125	136	132	142	125	138	134		
september	118	127	105	104	103	104	110	76	78	120	125	123	115	133	127	117	130	125	137	117	131	128		
oktober	121	129	109	109	104	133	109	83	85	125	130	128	116	140	132	120	135	130	141	120	137	132		
november	113	125	94	101	102	94	85	79	76	120	128	125	115	129	125	117	129	125	125	117	128	125		
december																								
1972																								
januari	113	110	124	119	123	107	130	141	151	115	114	115	109	117	116	112	116	115	117	112	117	116		
februari	122	119	133	125	129	114	135	163	176	115	119	118	107	140	130	111	130	124	125	111	126	122		
maart	123	121	129	149	145	165	113	123	133	116	120	119	109	137	129	112	130	125	136	112	132	127		
april	108	114	96	95	100	78	110	113	123	106	117	114	97	129	119	101	124	117	114	101	121	116		
mei	116	118	110	109	116	91	118	144	152	114	124	121	103	136	126	108	131	124	117	108	127	122		

(1) Entreprises possédant au moins cinq établissements de commerce de détail.

(2) Cette rubrique comprend les grandes entreprises des supermarchés : les établissements dépendant des grands magasins, les coopératives de consommation et les entreprises à succursales, alimentation.

BINNENLANDSE HANDEL EN TOERISME

Omzetcijfers (vervolg)

2. Indexcijfers van de omzet (vervolg)

MAANDGEMIDDELDEN EN MAANDEN	KLEINE DETAILHANDELSONDERNEMINGEN (1)					GROTE WARENHUIZEN MENIGVULDIGE AFDELINGEN					VERBRUIKSCOOPERATIES				
	Voedings- middelen en tabak	Textiel en kle- dings- artikelen (5)	Meubi- lerings en huis- houd- artikelen	Overige artikelen	Totaal	Voedings- middelen	Textiel en kle- dings- artikelen (5)	Meubi- lerings en huis- houd- artikelen	Overige artikelen	Totaal	Voedings- middelen	Textiel en kle- dings- artikelen (5)	Meubi- lerings en huis- houd- artikelen	Overige artikelen	Totaal
	1967	105	99	103	102	103	106	99	101	105	103	103	101	104	103
1968	109	104	114	113	109	111	103	107	115	108	103	103	113	113	105
1969	114	117	128	126	119	121	112	118	126	118	103	101	115	119	106
1970	120	123	138	137	126	133	120	134	147	131	103	107	119	123	108
1971	130	136	140	156	138	143	123	141	174	140	102	113	110	123	108
1970															
januari	113	91	115	120	111	131	105	110	105	115	105	113	106	124	109
februari	107	78	109	122	105	125	87	114	94	105	95	95	115	113	100
maart	116	117	122	133	121	140	109	118	113	121	103	103	112	118	106
april	117	131	129	140	126	134	116	124	119	124	103	97	110	117	105
mei	122	139	128	129	127	126	129	133	123	128	103	101	107	119	106
juni	124	136	132	133	129	119	129	127	132	126	102	97	118	126	107
juli	118	122	133	134	124	126	119	141	149	130	100	69	110	111	100
augustus	120	94	129	130	118	118	93	115	146	113	99	68	97	120	99
september	119	116	143	137	125	125	111	132	137	124	95	108	108	120	101
oktober	122	142	148	146	135	141	144	146	138	143	101	155	133	130	113
november	120	132	149	138	130	135	123	135	226	144	94	118	134	121	104
december	138	175	222	182	166	176	176	210	277	197	135	159	178	153	143
1971															
januari	115	91	83	112	105	140	102	116	122	120	97	97	74	112	98
februari	113	80	99	131	109	133	86	119	112	111	90	99	93	111	95
maart	123	118	121	161	130	145	103	123	125	123	104	120	110	123	109
april	130	164	125	155	141	148	131	130	144	138	106	112	110	119	109
mei	135	166	134	151	144	127	130	133	145	132	102	108	102	125	106
juni	139	140	145	171	147	134	133	144	166	141	103	107	111	132	109
juli	132	137	142	156	139	135	133	150	187	145	103	92	102	110	104
augustus	130	102	143	151	131	134	101	136	184	130	100	87	102	117	102
september	133	135	163	172	146	135	116	143	166	135	96	128	133	127	107
oktober	133	167	162	157	148	150	143	148	161	149	104	139	119	128	113
november	130	146	158	160	143	151	132	140	265	159	96	127	116	123	105
december	149	191	210	191	174	187	166	208	312	202	129	145	144	153	136
1972															
januari	128	113	136	162	134	145	118	133	138	133	99	103	98	119	103
februari	129	108	147	171	137	147	105	145	135	130	98	89	111	126	103
maart	143	172	169	196	163	169	137	157	169	156	112	114	120	131	116
april	139	168	162	179	156	163	123	145	163	146	102	100	102	121	105
mei	145	171	176	196	165	157	135	162	177	153	103	104	102	132	108

Indexcijfers met vaste basis - (Basis : maandgemiddelden 1966 = 100)

- (1) Voor 1971 en 1972 gaat het om voorlopige cijfers.
(5) Met inbegrip van meubileringstextiel.

BINNENLANDSE HANDEL EN TOERISME

Omzetcijfers (vervolg)

2. - Indexcijfers van de omzet (vervolg)

MAANDGEMIDDELDEN EN MAANDEN	KLEINHANDELSONDERNEMINGEN MET TEN MINSTE VIJF VESTIGINGEN				Super- markten (2)	TOTALE KLEINHANDEL (1)					
	Voedings- middelen	Textiel en kledings- artikelen (5)	Overige artikelen	Totaal		Totaal	Voedings- middelen (4)	Textiel en kledings- artikelen (5)	Meubile- rings en huishoud- artikelen	Overige artikelen	TOTAAL
					Waarde						Hoeveel- heid (3)
Indexcijfers met vaste basis - (basis : maandgemiddelden 1966 = 100)											
1967	116	110	112	114	116	106	100	103	103	104	102
1968	145	144	126	141	131	111	106	114	114	111	107
1969	184	169	142	173	162	118	120	128	127	122	114
1970	229	192	160	209	193	128	128	140	140	133	120
1971	293	206	163	251	232	143	141	143	158	147	128
1970											
januari	210	159	132	185	176	122	98	116	121	117	107
februari	199	126	122	170	165	115	83	111	121	110	100
maart	219	178	135	195	181	125	121	123	133	126	115
april	224	208	134	205	186	126	135	129	139	132	120
mei	222	196	133	201	192	129	142	129	130	132	120
juni	219	174	146	197	188	130	138	133	135	133	121
juli	228	174	156	204	200	126	125	136	137	130	118
augustus	225	127	157	191	191	128	98	130	133	124	112
september	222	191	168	206	186	126	121	144	140	131	118
oktober	247	274	177	242	233	132	152	151	148	143	129
november	231	221	156	217	195	129	138	149	145	137	123
december	304	279	298	297	250	153	183	226	196	177	159
1971											
januari	270	155	115	217	193	127	98	89	115	115	103
februari	250	130	116	199	194	124	86	103	130	116	104
maart	276	177	145	231	217	135	123	124	158	138	122
april	282	252	144	252	233	142	168	129	155	149	131
mei	276	226	148	243	224	145	167	136	152	150	132
juni	295	200	162	250	231	149	145	147	170	154	135
juli	304	183	163	252	256	145	141	145	159	148	129
augustus	287	140	165	233	235	141	106	145	155	139	121
september	287	204	183	251	232	144	140	163	172	153	132
oktober	313	284	194	286	238	147	174	163	160	158	137
november	297	241	170	263	234	143	153	158	168	153	132
december	380	280	253	336	294	169	196	213	204	188	161
1972											
januari	298	185	149	245	216	141	120	138	160	142	122
februari	298	162	156	242	215	142	113	148	167	144	123
maart	334	263	163	285	242	158	176	168	192	171	146
april	321	238	159	271	236	153	169	161	176	163	139
mei	326	247	174	281	241	158	173	175	193	172	146

(1) Voor 1971 en 1972 gaat het om voorlopige cijfers.

(2) Kleine en middelgrote ondernemingen van supermarkten, met gehele of gedeeltelijke zelfbediening.

(3) Waardeindexcijfers gedeeld door het algemene indexcijfer van de consumtieprijzen waaruit de diensten werden verwijderd.

(4) Met inbegrip van tabak, maar alleen voor de kleine detailhandelsondernemingen.

(5) Met inbegrip van meubileringstextiel.

BINNENLANDSE HANDEL EN TOERISME (vervolg)

Toerisme en hotelwezen : Aantal overnachtingen (1)

1. Evolutie in de tijd

Maandgemiddelden en maanden	Kuststreek	Kunsthistorische steden	Ardennen en Maasstreek	Kempen	Andere toeristische gemeenten	Totaal	Landen van gewone verblijfplaats (2)					
							België	Frankrijk	Nederland	Verenigd Koninkrijk	Bondsrepubliek Duitsland	V.S.A.
1966	1 311 549	244 081	233 943	92 683	88 823	1 971 078	1 447 765	106 611	90 720	117 415	71 545	33 761
1967	1 292 354	247 902	254 110	104 737	99 002	2 098 104	1 552 205	109 654	105 328	114 132	72 453	39 723
1968	1 378 422	235 025	257 354	116 234	96 412	2 083 448	1 559 980	101 305	114 816	98 173	71 600	35 293
1969	1 402 774	238 360	275 552	113 574	136 303	2 166 563	1 619 494	89 308	134 107	99 150	76 280	38 631
1970	1 425 825	247 246	294 471	135 534	132 856	2 235 932	1 661 818	91 527	132 197	108 934	87 404	42 532
januari *	75 567	173 854	54 964	15 839	40 676	360 900	187 542	28 506	20 953	17 197	22 836	20 112
februari *	77 776	173 560	55 023	19 251	41 470	367 080	188 988	29 224	21 227	19 266	25 244	20 491
maart *	350 775	226 504	90 730	25 943	55 580	749 532	433 335	63 843	33 119	58 905	55 098	24 156
april *	896 832	233 212	94 376	35 082	57 135	1 316 637	983 989	62 292	34 309	74 213	43 089	30 905
mei *	1 110 807	291 959	285 084	136 329	151 237	1 975 416	1 381 753	97 663	113 416	142 036	70 656	49 910
juni *	1 867 527	273 071	317 634	155 036	149 693	2 762 961	2 025 694	88 775	165 898	160 807	133 830	61 004
juli *	5 735 068	313 554	1 261 062	677 725	441 219	8 428 628	6 815 038	178 640	739 435	263 346	167 123	78 184
augustus *	5 022 423	316 510	886 299	425 482	392 943	7 043 647	5 536 357	304 110	292 772	288 871	325 350	68 176
september*	1 115 897	316 678	208 766	59 943	102 322	1 803 606	1 187 009	109 302	59 235	147 415	92 420	68 064
oktober *	241 443	256 819	92 851	29 495	56 609	677 217	359 910	46 476	36 128	56 146	43 016	43 306
november *	173 468	198 908	72 772	26 370	47 582	519 100	305 236	40 630	25 912	20 465	30 669	22 272
december *	221 064	168 759	86 877	19 316	46 131	542 147	351 558	36 323	30 408	19 815	24 172	17 779
1971	1 433 600	243 875	316 121	155 749	139 064	2 288 412	1 682 154	100 420	146 579	100 285	99 388	43 728
januari *	77 961	175 977	60 017	18 294	51 390	383 639	194 703	34 176	20 368	18 640	25 125	23 596
februari *	84 312	176 544	58 006	19 964	50 681	389 507	1 196 441	37 224	20 676	19 893	23 689	25 018
maart *	97 829	206 860	67 738	24 437	56 249	453 113	222 627	40 772	23 640	26 902	32 271	27 774
april *	1 205 194	242 165	142 367	34 106	70 637	1 694 469	1 238 647	106 685	38 995	120 052	58 337	34 137
mei *	1 028 198	281 149	344 202	160 433	169 649	1 983 631	1 384 187	102 993	131 179	108 090	88 135	49 292
juni *	1 899 334	287 038	309 315	156 163	149 905	2 801 755	1 995 202	104 648	180 539	164 354	148 436	62 396
juli *	5 855 725	314 909	1 368 943	881 838	460 072	8 881 487	6 882 021	191 673	923 988	234 024	361 637	84 141
augustus *	4 908 222	322 180	908 562	428 288	370 194	6 937 446	5 553 185	328 490	251 817	244 835	255 689	71 992
september*	1 153 548	297 083	217 941	70 091	115 178	1 853 841	1 255 804	106 370	60 332	142 555	94 045	61 627
oktober *	241 134	251 046	107 100	26 536	60 056	685 872	373 583	48 327	36 180	47 776	43 729	38 576
november *	187 700	195 935	72 393	22 636	49 976	519 640	303 329	39 414	23 449	23 960	30 315	21 965
december *	211 988	167 128	85 694	18 840	50 967	534 617	340 050	32 250	28 133	22 140	24 776	19 507
1972												
januari *	76 825	171 901	60 568	18 345	46 081	373 720	185 316	30 960	18 101	23 607	25 321	22 444
februari *	83 588	174 692	47 904	18 531	50 611	375 326	179 557	33 528	22 461	20 640	26 007	22 899
maart *	393 247	209 138	83 619	24 870	56 532	767 406	500 309	57 615	25 031	32 346	43 673	26 240
april *	764 067	249 600	133 091	30 276	60 425	1 237 459	821 973	92 237	39 081	101 756	53 841	32 728
mei *	1 009 749	276 976	314 632	126 288	152 461	1 880 106	1 296 551	106 797	103 040	128 675	77 157	53 208

(1) In deze tabel zijn de overnachtingen op kampeerterreinen inbegrepen.

(2) Deze cijfers zijn reeds begrepen in de kolom "totaal".

BINNENLANDSE HANDEL EN TOERISME (vervolg)

Toerisme en hotelwezen : aantal overnachtingen (vervolg)

2. Algemene resultaten volgens toeristische streek - mei 1972 (vervolg)

Land van gewone verblijfplaats	Erkende hotels	Niet erkende inrichtingen	Inrichtingen voor sociaal toerisme	Kuurinrichtingen	Vakantie kolonies	Gemeubelde kamers, villa's, appartementen, betalende gasten	Camping	Totaal
HET RIJK								
Bondsrepubliek Duitsland	46 278	6 950	4 649	54	723	11 403	7 100	77 157
Verenigd Koninkrijk	102 882	9 530	5 915	80	2 264	573	7 431	128 675
Spanje	5 164	5 166	132	-	308	-	170	10 940
Frankrijk	43 060	9 123	7 334	207	1 302	36 566	9 205	106 797
Italië	12 523	1 739	85	52	149	113	553	15 214
Luxemburg (G.H.)	3 234	722	237	33	1 282	2 052	568	8 128
Nederland	29 310	4 258	7 256	27	4 186	2 234	55 169	103 040
Andere landen uit Europa	34 125	6 653	1 137	171	442	667	2 060	45 255
Azië	7 114	680	531	-	-	106	48	8 479
Republiek van de Zaïre	1 050	240	303	-	364	495	2	2 454
Andere landen uit Afrika	4 793	1 285	387	-	62	93	218	6 838
Verenigde Staten van Noord-Amerika	46 891	1 727	3 460	31	30	61	1 008	53 208
Andere landen uit Amerika	11 587	775	1 298	-	62	-	657	14 379
Oceanië	1 622	138	264	-	-	16	894	2 934
Vaderlandlozen	57	-	-	-	-	-	-	57
Totaal buitenland :	349 690	49 586	32 988	655	11 174	54 379	85 083	583 555
België :	133 268	49 809	120 037	52 596	111 393	463 489	365 959	1 296 551
Algemeen totaal :	482 958	99 395	153 025	53 251	122 567	517 868	451 042	1 880 106
KUSTSTREEK								
Bondsrepubliek Duitsland	8 561	1 845	1 326	-	678	11 244	1 546	25 200
Verenigd Koninkrijk	68 420	5 865	2 941	31	2 264	483	4 061	84 065
Spanje	209	176	5	-	60	-	64	514
Frankrijk	5 023	1 006	4 048	60	1 302	36 388	3 152	50 799
Italië	363	52	-	31	-	102	195	743
Luxemburg (G.H.)	1 419	511	210	-	1 158	1 946	519	5 763
Nederland	5 546	416	1 369	-	18	2 199	1 135	10 683
Andere landen uit Europa	3 441	501	85	31	73	625	214	4 970
Azië	112	21	52	-	-	102	22	309
Rupubliek van de Zaïre	31	15	-	-	364	495	-	905
Andere landen uit Afrika	100	17	28	-	-	91	9	245
Verenigde Staten van Noord-Amerika	788	54	2 495	-	30	58	41	3 466
Andere landen uit Amerika	178	8	151	-	-	-	33	370
Oceanië	57	12	44	-	-	16	27	156
Vaderlandlozen	-	-	-	-	-	-	-	-
Totaal buitenland :	94 248	10 499	12 754	153	5 947	53 749	11 018	188 368
België :	62 684	16 168	64 742	15 148	83 696	458 612	120 331	821 381
Algemeen totaal :	156 932	26 667	77 496	15 301	89 643	512 361	131 349	1 009 749
KUNSTHISTORISCHE STEDEN								
Bondsrepubliek Duitsland	29 028	2 645	2 054	18	-	10	177	33 932
Verenigd Koninkrijk	27 170	2 592	2 356	48	-	-	1 025	33 191
Spanje	4 319	4 815	123	-	-	-	13	9 270
Frankrijk	28 580	4 738	1 516	12	-	8	371	35 225
Italië	10 546	864	58	21	-	-	6	11 495
Luxemburg (G.H.)	1 501	113	27	-	-	-	3	1 644
Nederland	12 852	2 041	1 078	-	-	31	982	16 984
Andere landen uit Europa	26 591	4 618	724	16	-	16	138	32 103
Azië	6 686	595	426	-	-	4	4	7 715
Rupubliek van de Zaïre	961	189	296	-	-	-	-	1 446
Andere landen uit Afrika	4 270	1 003	346	-	-	2	41	5 662
Verenigde Staten van Noord-Amerika	36 968	1 227	858	29	-	3	272	39 357
Oceanië	9 963	513	1 080	-	-	-	49	11 605
Vaderlandlozen	1 493	103	184	-	-	-	264	2 044
Totaal buitenland :	200 985	26 056	11 126	144	-	74	3 345	241 730
België :	16 400	15 273	1 259	204	-	236	1 874	35 246
Algemeen totaal :	217 385	41 329	12 385	348	-	310	5 219	276 976

BINNENLANDSE HANDEL EN TOERISME (vervolg)

Toerisme en hotelwezen : aantal overnachtingen (vervolg)

2. Algemene resultaten volgens toeristische streek - mei 1972 (vervolg)

Land van gewone verblijfplaats	Erkende hotels	Niet erkende inrichtingen	Inrichtingen voor sociaal toerisme	Kuurinrichtingen	Vakantiekolonies	Gemeubelde kamers, villa's, appartementen, betalende gasten	Camping	Totaal
MAAS EN ARDENNEN								
Bondsrepubliek								
Duitsland	4 474	845	826	5	-	10	3 179	9 339
Verenigd Koninkrijk	4 526	322	528	1	-	90	729	6 196
Spanje	305	31	4	-	248	-	55	643
Frankrijk	4 555	901	1 447	4	-	134	1 267	8 308
Italië	583	204	3	-	31	-	109	930
Luxemburg (G.H.)	168	19	-	2	124	106	38	457
Nederland	7 742	801	3 211	-	62	4	15 392	27 212
Andere landen uit Europa	1 662	276	117	-	341	3	966	3 365
Azië	90	1	51	-	-	-	8	150
Republiek van de Zaïre	10	-	7	-	-	-	-	17
Andere landen uit Afrika	108	37	11	-	62	-	7	225
Verenigde Staten van Noord-Amerika	1 182	135	56	2	-	-	98	1 473
Andere landen uit Amerika	423	35	45	-	62	-	126	691
Oceanië	37	-	15	-	-	-	38	90
Vaderlandlozen	-	-	-	-	-	-	-	-
Totaal buitenland :	25 865	3 607	6 321	14	930	347	22 012	59 096
België :	42 519	9 831	37 707	29 663	20 334	3 990	111 492	255 536
Algemeen totaal :	68 384	13 438	44 028	29 677	21 264	4 337	133 504	314 632

KEMPEN								
Bondsrepubliek								
Duitsland	676	316	334	-	-	-	1 474	2 800
Verenigd Koninkrijk	175	66	77	-	-	-	111	429
Spanje	7	-	-	-	-	-	-	7
Frankrijk	524	271	1	-	-	-	359	1 155
Italië	85	31	-	-	-	-	3	119
Luxemburg (G.H.)	38	5	-	-	-	-	1	44
Nederland	1 101	309	860	27	-	-	35 082	37 379
Andere landen uit Europa	290	323	4	-	-	-	227	844
Azië	58	8	-	-	-	-	-	66
Republiek van de Zaïre	7	-	-	-	-	-	-	7
Andere landen uit Afrika	8	-	-	-	-	-	16	24
Verenigde Staten van Noord-Amerika	331	23	20	-	-	-	22	396
Andere landen uit Amerika	90	109	4	-	-	-	14	217
Oceanië	2	1	11	-	-	-	34	48
Vaderlandlozen	-	-	-	-	-	-	-	-
Totaal buitenland :	3 392	1 462	1 311	27	-	-	37 343	43 535
België :	3 807	1 332	10 284	2 988	5 917	119	58 306	82 753
Algemeen totaal :	7 199	2 794	11 595	3 015	5 917	119	95 649	126 288

ANDERE TOERISTISCHE GEMEENTEN								
Bondsrepubliek								
Duitsland	3 539	1 299	109	31	45	139	724	5 886
Verenigd Koninkrijk	2 591	685	13	-	-	-	1 505	4 794
Spanje	324	144	-	-	-	-	38	506
Frankrijk	4 378	2 207	322	131	-	36	4 056	11 130
Italië	946	588	24	-	118	11	240	1 927
Luxemburg (G.H.)	108	74	-	31	-	-	7	220
Nederland	2 069	1 291	738	-	4 106	-	2 578	10 782
Andere landen uit Europa	2 141	935	207	124	28	23	515	3 973
Azië	168	55	2	-	-	-	14	239
Republiek van de Zaïre	41	36	-	-	-	-	2	79
Andere landen uit Afrika	307	228	2	-	-	-	145	682
Verenigde Staten van Noord-Amerika	7 622	288	31	-	-	-	575	8 516
Andere landen uit Amerika	933	110	18	-	-	-	435	1 496
Oceanië	33	22	10	-	-	-	531	596
Vaderlandlozen	-	-	-	-	-	-	-	-
Totaal buitenland :	25 200	7 962	1 476	317	4 297	209	11 365	50 826
België :	7 858	7 205	6 045	4 593	1 446	532	73 956	101 635
Algemeen totaal :	33 058	15 167	7 521	4 910	5 743	741	85 321	152 461

HANDELSREGISTER

1. Inschrijvingen en schrappingen (1)

a) Indeling van de ondernemingen naar het aantal vestigingen die er deel van uitmaken

	A. Natuurlijke personen												Ingeschr. (Geschrapte) vestigingen die tot bestaande onderne- mingen behoren bij het begin van de maand der inschrij- ving (op het einde van de maand van de schrapping) van deze vestiging(en)	TOTAAL	
	ONDERNEMINGEN MET														
	1 vestiging		2 vestigingen		3 vestigingen		4 vestigingen		5 vestigingen en meer						
	Inschrij- vingen	Schrap- pingen	Inschrij- vingen	Schrap- pingen	Inschrij- vingen	Schrap- pingen	Inschrij- vingen	Schrap- pingen	Inschrij- vingen	Schrap- pingen	Inschrij- vingen	Schrap- pingen			
AANTAL ONDERNEMINGEN															
Toestand op 1.3.1966	42	914	663		24		4		8				43	613	
1967	30 991	8 241	381	108	28	3	6	1	7	4	-	-	31 413	8 357	
1968	32 581	9 614	353	117	10	4	1	-	1	-	-	-	32 946	9 735	
1969	31 228	11 670	392	366	26	2	3	6	6	3	-	-	31 655	12 047	
Toestand op 1.1.1970	116	374	3 193		187		44		29				119	827	
1970	30 879	10 412	374	312	15	10	4	5	4	3	-	-	31 276	10 742	
Toestand op 1.1.1971	149	695	4 589		313		70		44				154	711	
1971 januari	3 625	1 647	43	37	-	2	1	1	-	-	-	-	3 669	1 687	
februari	3 010	1 114	32	31	3	1	4	-	1	-	-	-	3 050	1 146	
maart	3 214	953	35	22	2	2	-	-	-	-	-	-	3 251	977	
april	2 493	1 043	38	41	2	1	-	2	-	-	-	-	2 533	1 087	
mei	2 442	1 055	29	51	-	2	-	-	-	-	-	-	2 472	1 108	
juni	2 108	912	24	32	3	3	-	-	-	1	-	-	2 135	948	
juli	1 104	1 391	15	41	1	4	-	-	-	-	-	-	1 120	1 436	
augustus	2 835	593	29	26	2	1	2	1	1	-	-	-	2 869	621	
september	2 293	1 249	30	29	1	2	-	-	1	-	-	-	2 325	1 280	
oktober	2 084	1 264	18	35	-	3	-	-	1	-	-	-	2 103	1 302	
november	2 319	1 024	34	29	2	1	-	-	-	-	-	-	2 355	1 054	
december	2 413	1 266	34	40	4	3	-	-	1	-	-	-	2 452	1 309	
1971	29 940	13 511	361	414	20	25	8	4	5	1	-	-	30 334	13 955	
Toestand op 1.1.1972	177	083	5 971		458		103		79				183	694	
1972 januari	3 052	513	59	12	-	1	-	-	1	-	-	-	3 112	526	
februari	2 740	872	48	37	1	2	1	-	-	-	-	-	2 790	911	

	AANTAL VESTIGINGEN												TOTAAL	
	1 vestiging		2 vestigingen		3 vestigingen		4 vestigingen		5 vestigingen en meer					
	Inschrij- vingen	Schrap- pingen	Inschrij- vingen	Schrap- pingen	Inschrij- vingen	Schrap- pingen	Inschrij- vingen	Schrap- pingen	Inschrij- vingen	Schrap- pingen	Inschrij- vingen	Schrap- pingen		
Toestand op 1.3.1966	42	914	1 326		72		16		51				44	379
1967	30 991	8 241	762	216	84	9	24	4	62	32	761	197	32 684	8 699
1968	32 581	9 614	706	234	30	12	4	-	11	-	1 458	425	34 790	10 285
1969	31 228	11 670	784	732	78	6	12	24	36	23	1 388	462	33 526	12 917
Toestand op 1.1.1970	116	374	6 386		561		176		469				123	966
1970	30 879	10 412	748	624	45	30	16	20	29	22	1 499	661	33 216	11 769
Toestand op 1.1.1971	149	695	9 178		939		280		559				160	651
1971 januari	3 625	1 647	86	74	-	6	4	4	-	-	153	32	3 868	1 763
februari	3 010	1 114	64	62	9	3	16	-	11	-	181	123	3 291	1 302
maart	3 214	953	70	44	6	6	-	-	-	-	288	80	3 578	1 083
april	2 493	1 043	76	82	6	3	-	8	-	-	73	58	2 648	1 194
mei	2 442	1 055	51	102	-	6	-	-	7	-	146	58	2 653	1 221
juni	2 108	912	48	64	9	9	-	-	-	10	209	47	2 374	1 042
juli	1 104	1 391	30	82	3	12	-	-	-	-	-	-	1 137	1 552
augustus	2 835	593	58	52	6	3	8	4	7	-	64	48	2 978	700
september	2 293	1 249	60	58	3	6	-	-	7	-	206	69	2 569	1 382
oktober	2 084	1 264	36	70	-	9	-	-	4	-	4	56	2 128	1 399
november	2 319	1 024	68	58	6	3	-	-	-	-	416	61	2 809	1 146
december	2 413	1 266	68	80	12	9	-	-	11	-	80	67	2 593	1 422
1971	29 940	13 511	722	828	60	75	32	16	43	10	1 829	766	32 626	15 206
Toestand op 1.1.1972	177	083	11 942		1 374		412		803				191	614
1972 januari	3 052	513	118	24	-	3	-	-	5	-	186	51	3 361	591
februari	2 740	872	96	74	3	6	4	-	-	-	176	72	3 019	1 024

(1) Voor de interpretatie van de hier gepubliceerde cijfers, zie maandschrift "Handel en vervoer" nr - mei 1967 blz. 23.

HANDELSREGISTER (vervolg)

1) Inschrijvingen en schrappingen (1) (vervolg)

a) Indeling van de ondernemingen naar het aantal vestigingen die er deel van uitmaken (vervolg)

B. Rechtspersonen															
ONDERNEMINGEN MET										Ingeschr. (geschrapt) vestigingen die tot bestaande ondernemingen behoren bij het begin van de maand der inschrijvingen (op het einde van de maand der schrappingen) van deze vestigingen)		Totaal		Algemeen totaal natuurlijke personen + rechtspersonen	
1 vestiging		2 vestigingen		3 vestigingen		4 vestigingen		5 vestigingen en meer							
Inschrijvingen	Schrappingen	Inschrijvingen	Schrappingen	Inschrijvingen	Schrappingen	Inschrijvingen	Schrappingen	Inschrijvingen	Schrappingen	Inschrijvingen	Schrappingen	Inschrijvingen	Schrappingen	Inschrijvingen	Schrappingen

AANTAL ONDERNEMINGEN

Toestand op 1.3.1966	4 301	166	30	13	15	-	-	4 525	48 138
1967	3 515 175	97 4	12 -	5 -	4 1	- -	3 453 180	34 846 8 537	
1968	3 038 219	97 1	9 1	3 -	4 -	- -	3 151 221	36 097 9 956	
1969	3 869 267	146 5	20 -	16 1	23 3	- -	4 074 276	35 729 12 323	
Toestand op 1.1.1970	20 713	1 035	188	156	207	-	-	22 299	142 126
1970	4 050 401	187 26	46 5	16 4	24 5	- -	4 323 441	35 599 11 183	
Toestand op 1.1.1971	36 990	2 115	430	260	440	-	-	40 235	194 946
1971 januari	372 40	12 2	3 -	- -	2 -	- -	389 42	4 058 1 729	
februari	406 44	20 5	4 -	- -	5 -	- -	435 49	3 485 1 195	
maart	557 59	20 2	5 1	4 2	5 -	- -	591 64	3 842 1 041	
april	408 46	11 3	2 -	4 -	1 1	- -	426 50	2 959 1 137	
mei	392 78	16 5	3 -	- -	1 1	- -	412 84	2 884 1 192	
juni	333 47	8 4	2 1	1 -	4 1	- -	348 53	2 483 1 001	
juli	83 42	7 3	2 1	1 2	1 2	- -	94 50	1 214 1 486	
augustus	331 15	5 -	5 -	2 -	1 -	- -	344 15	3 213 636	
september	305 46	16 4	3 1	1 -	4 2	- -	329 53	2 654 1 333	
oktober	340 85	13 3	6 -	1 -	1 -	- -	361 88	2 464 1 390	
november	475 30	19 5	4 1	- -	- 1	- -	498 37	2 853 1 091	
december	512 80	15 2	5 1	2 -	- 1	- -	534 84	2 986 1 393	
1971	4 514 612	162 38	44 6	16 5	25 8	- -	4 761 669	35 095 14 624	
Toestand op 1.1.1972	48 289	2 851	636	328	634	-	-	52 738	236 432
1972 januari	441 30	15 2	4 -	3 -	2 -	- -	465 32	3 577 558	
februari	632 51	19 2	6 -	2 -	1 -	- -	660 53	3 450 964	

AANTAL VESTIGINGEN

Toestand op 1.3.1966	4 301	332	90	52	127	-	-	4 902	49 281
1967	3 315 175	198 38	36 -	20 -	33 100	177 28	3 775 221	36 459 8 920	
1968	3 038 219	194 2	27 3	12 -	32 -	465 177	3 768 401	38 558 10 686	
1969	3 869 267	292 10	60 -	64 4	205 19	657 107	5 147 407	38 673 13 324	
Toestand op 1.1.1970	20 713	2 070	564	624	4 725	-	-	28 696	152 662
1970	4 050 401	374 52	138 15	64 16	190 44	1 086 182	5 902 710	39 118 12 479	
Toestand op 1.1.1971	36 990	4 230	1 290	1 040	12 095	-	-	55 645	216 296
1971 januari	372 40	24 4	9 -	- -	17 -	106 9	528 53	4 396 1 816	
februari	406 44	40 10	12 -	- -	50 -	131 48	639 102	3 930 1 404	
maart	557 59	40 4	15 3	16 8	41 -	216 26	885 100	4 463 1 183	
april	408 46	22 6	6 -	16 -	6 6	48 26	506 84	3 154 1 278	
mei	392 78	32 10	9 -	- -	5 4	106 27	544 119	3 197 1 340	
juni	333 47	16 8	6 3	4 -	20 5	125 19	504 82	2 878 1 124	
juli	83 42	14 6	6 3	4 8	6 19	- 8	113 86	1 250 1 638	
augustus	331 15	10 -	15 -	8 -	6 -	57 5	427 20	3 405 720	
september	305 46	32 8	9 3	4 -	39 21	398 31	787 109	3 356 1 491	
oktober	340 85	26 6	18 -	4 -	48 -	36 33	472 124	2 600 1 523	
november	475 30	38 10	12 3	- -	- 19	127 24	652 86	3 461 1 232	
december	512 80	30 4	15 3	8 -	- 9	117 25	682 121	3 275 1 543	
1971	4 514 612	324 76	132 18	64 20	238 79	1 467 281	6 739 1 086	39 365 16 292	
Toestand op 1.1.1972	48 289	5 702	1 908	1 312	15 824	-	-	73 035	264 649
1972 januari	441 30	30 4	12 -	12 -	53 -	95 22	4 004 56	7 365 647	
februari	632 51	38 4	18 -	8 -	9 -	118 36	823 91	3 842 1 115	

HANDELSREGISTER (vervolg)

1. Inschrijvingen en schrappingen (1) (vervolg)

b) Spreiding van de inrichtingen volgens de nationaliteit

	A. Natuurlijke personen													
	België		West-Duitsland		Frankrijk		Italië		G. H. Luxemburg		Nederland		TOTAAL Euromarkt	
	Inschrij- vingen	Schrap- pingen	Inschrij- vingen	Schrap- pingen	Inschrij- vingen	Schrap- pingen	Inschrij- vingen	Schrap- pingen	Inschrij- vingen	Schrap- pingen	Inschrij- vingen	Schrap- pingen	Inschrij- vingen	Schrap- pingen
Toestand van het aantal ingeschreven vestigingen op 1.3.1966	42	549	46		213		599		86		333		43	826
1967	29 634	8 111	72	12	294	52	628	123	37	4	535	89	31 200	8 391
1968	31 038	9 309	76	9	361	83	585	176	31	8	519	124	32 610	9 709
1969	30 385	11 932	46	17	299	85	497	154	15	11	438	115	31 680	12 314
Toestand op 1.1.1970	123	578	26		40		2		12		295		123	953
1970	31 586	11 090	12	-	20	7	-	-	2	2	90		31 710	11 108
Toestand op 1.1.1971	160	130	39		58		2		13		388		160	630
1971 januari	3 687	1 729	1	-	3	-	-	-	-	-	14	2	3 715	1 731
februari	3 103	1 176	1	-	1	2	-	-	-	-	5	1	3 110	1 179
maart	3 269	1 002	1	-	3	1	-	-	-	-	15	-	3 288	1 003
april	2 559	1 134	1	-	1	1	-	-	-	-	11	1	2 572	1 136
mei	2 482	1 158	2	-	1	3	-	-	-	-	22	2	2 507	1 163
juni	2 147	994	1	-	2	-	-	-	-	-	15	1	2 165	995
juli	1 128	1 481	1	-	1	1	-	-	-	-	7	3	1 137	1 485
augustus	2 894	649	-	-	1	1	-	1	1	-	18	1	2 914	652
september	2 349	1 309	-	-	1	-	-	-	-	-	12	4	2 362	1 313
oktober	2 104	1 340	-	-	7	-	-	-	-	-	13	3	2 124	1 343
november	2 385	1 083	1	1	1	-	-	-	-	-	6	1	2 393	1 085
december	2 489	1 353	1	-	8	-	-	-	-	-	5	2	2 503	1 355
1971	30 606	14 408	10	1	30	9	-	1	1	-	143	21	30 790	14 440
Toestand op 1.1.1972	190	942	49		78		1		14		504		191	588
1972 januari	3 157	539	1	-	-	-	-	-	-	-	16	1	3 174	540
februari	2 832	948	3	-	1	-	-	-	-	-	7	4	2 843	952

	Andere landen van Europa		Andere landen van de wereld		Totaal		Ingeachr. (geschrapte) vestigingen die behoren tot bestaande ondernemingen bij het begin van de maand der inschr. (op het einde van de maand der schrapping) van de beschouwde vestiging		Totaal	
	Inschrij- vingen	Schrap- pingen	Inschrij- vingen	Schrap- pingen	Inschrij- vingen	Schrap- pingen	Inschrij- vingen	Schrap- pingen	Inschrij- vingen	Schrap- pingen
Toestand van het aantal ingeschreven vestigingen op 1.3.1966		304		249	44	379			44	379
1967	467	76	256	35	31 923	8 502	761	197	32 684	8 699
1968	469	98	253	53	33 332	9 860	1 428	790	34 790	10 286
1969	290	88	168	53	32 138	12 455	1 382	462	33 526	12 917
Toestand op 1.1.1970		8		5	123	966			123	966
1970	-	-	7	-	31 717	11 108	1 499	661	33 216	11 769
Toestand op 1.1.1971		9		12	160	651			160	651
1971 januari	-	-	-	-	3 715	1 731	153	32	3 868	1 763
februari	-	-	-	-	3 110	1 179	181	123	3 291	1 302
maart	1	-	1	-	3 290	1 003	288	80	3 578	1 083
april	2	-	1	-	2 575	1 136	73	58	2 648	1 194
mei	-	-	-	-	2 507	1 163	146	58	2 653	1 221
juni	-	-	-	-	2 165	995	209	47	2 374	1 042
juli	-	-	-	-	1 137	1 485	-	67	1 137	1 552
augustus	-	-	-	-	2 914	652	64	48	2 978	700
september	1	-	-	-	2 363	1 313	206	69	2 569	1 382
oktober	-	-	-	-	2 124	1 343	4	56	2 128	1 399
november	-	-	-	-	2 393	1 085	416	61	2 809	1 146
december	-	-	1	-	2 504	1 355	89	67	2 593	1 422
1971	4	-	3	-	30 797	14 440	1 829	766	32 626	15 206
Toestand op 1.1.1972		12		14	191	614			191	614
1972 januari	1	-	-	-	3 175	540	186	51	3 361	591
februari	-	-	-	-	2 843	952	176	72	3 019	1 024

HANDELSREGISTER (vervolg)

1. Inschrijvingen en schrappingen (1) (vervolg)

b) Spreiding van de inrichtingen volgens de nationaliteit (vervolg)

	B. Rechtspersonen (2)							
	België		Andere landen van Euromarkt		Andere landen van de wereld		Totaal	
	Inschrijvingen	Schrappingen	Inschrijvingen	Schrappingen	Inschrijvingen	Schrappingen	Inschrijvingen	Schrappingen
Toestand van het aantal ingeschreven vestigingen op 1.3.1966	4 806		48		46		4 902	
1967	3 507	187	40	1	51	5	3 598	193
1968	3 223	215	36	5	44	4	3 303	224
1969	4 408	288	41	8	41	4	4 490	300
Toestand op 1.1.1970	28 205		272		219		28 696	
1970	4 698	505	49	11	69	12	4 816	528
Toestand op 1.1.1971	54 884		397		364		55 645	
1971 januari	409	43	7	-	6	1	422	44
februari	500	51	4	-	4	3	508	54
maart	656	70	7	3	6	1	669	74
april	446	51	10	6	2	1	458	58
mei	428	87	5	2	5	3	438	92
juni	367	61	9	1	2	1	378	63
juli	110	78	1	-	2	-	113	78
augustus	361	15	3	-	6	-	370	15
september	377	75	5	3	7	-	389	78
oktober	424	83	7	3	5	5	436	91
november	505	61	10	-	10	1	525	62
december	556	89	8	2	1	5	565	96
1971	5 139	764	76	20	57	21	5 272	805
Toestand op 1.1.1972	71 903		643		489		73 035	
1972 januari	597	30	2	1	9	3	548	34
februari	690	52	6	2	9	1	705	55

	Ingeschreven (geschrapte) vestigingen die behoren tot bestaande ondernemingen bij het begin van de maand der inschr. (op het einde van de maand der schrapping) van de beschoude vestiging		Totaal		Algemeen totaal natuurlijke personen + rechtspersonen	
	Inschrijvingen	Schrappingen	Inschrijvingen	Schrappingen	Inschrijvingen	Schrappingen
	Toestand van het aantal ingeschreven vestigingen op 1.3.1966	-	-	4 902	-	49 281
1967	177	28	3 775	221	36 459	8 920
1968	465	177	3 768	401	38 558	10 686
1969	657	107	5 147	407	38 673	13 324
Toestand op 1.1.1970	-	-	28 696	-	152 662	-
1970	1 086	182	5 902	710	39 118	12 479
Toestand op 1.1.1971	-	-	55 645	-	216 296	-
1971 januari	106	9	528	53	4 396	1 816
februari	131	48	639	102	3 930	1 404
maart	216	26	885	100	4 463	1 183
april	48	26	506	84	3 154	1 278
mei	106	27	544	119	3 197	1 340
juni	125	19	504	82	2 878	1 124
juli	-	8	113	86	1 250	1 638
augustus	57	5	427	20	3 405	720
september	398	31	787	109	3 356	1 491
oktober	36	33	472	124	2 600	1 523
november	127	24	652	86	3 461	1 232
december	117	25	682	121	3 275	1 543
1971	1 467	281	6 739	1 086	34 365	16 292
Toestand op 1.1.1972	-	-	73 035	-	264 649	-
1972 januari	95	22	643	56	4 004	647
februari	118	36	823	91	3 842	1 115

(1) Voor de interpretatie van de hier gepubliceerde cijfers, zie maandschrift "Handel en Vervoer" nr 5 - mei 1971, blz. 23.
 (2) De nationaliteit van rechtspersonen wordt bepaald aan de hand van het adres van de bedrijfszetel der onderneming.

HANDELSREGISTER (vervolg)

1. Inschrijvingen en schrappingen (vervolg)

c) Indeling van de vestigingen naar feitelijke bedrijvigheid

	1. Landbouw, bosbouw, jacht en visserij											
	Landbouw en veeteelt		Aktiviteiten die in verband staan met de landbouw, de veeteelt en tuinbouw		Bosbouw en bosontginning		Jacht, vangst en herbevolking in wild		Visserij		Totaal	
	Inschrijvingen	Schrappingen	Inschrijvingen	Schrappingen	Inschrijvingen	Schrappingen	Inschrijvingen	Schrappingen	Inschrijvingen	Schrappingen	Inschrijvingen	Schrappingen
Toestand van het aantal ingeschreven vestigingen op 1.3.1966	354		474		107		1		38		974	
1967	221	37	253	31	84	18	-	-	51	6	609	92
1968	297	44	253	46	59	13	-	1	50	11	659	115
1969	306	50	295	51	101	19	1	1	30	16	733	135
Toestand op 1.1.1970	1 196		1 321		354		-		152		3 023	
1970	368	63	287	101	87	9	1	-	31	12	774	185
Toestand op 1.1.1971	1 603		1 613		485		2		192		3 895	
1971 januari	67	15	38	33	9	2	-	-	3	-	117	50
februari	26	9	61	30	16	5	-	-	5	1	108	45
maart	37	7	55	26	17	-	-	-	4	-	113	33
april	26	4	30	17	6	1	-	-	2	-	64	22
mei	34	7	29	13	6	2	-	-	2	3	71	25
juni	30	7	30	7	9	-	-	-	1	1	70	15
juli	14	5	14	8	6	1	-	-	-	-	34	14
augustus	24	4	26	3	6	-	-	-	4	3	60	10
september	35	4	28	6	11	3	-	-	3	-	77	13
oktober	22	11	22	4	7	2	-	-	2	3	53	20
november	22	9	20	3	6	4	-	-	5	3	53	19
december	30	8	12	6	4	2	-	-	1	1	47	17
1971	367	90	365	156	103	22	-	-	32	15	867	283
Toestand op 1.1.1972	2 115		1 856		596		2		214		4 783	
1972 januari	37	6	25	1	5	-	-	-	1	-	68	7
februari	37	9	21	8	11	1	-	-	3	1	72	19

	2. Bodemindustrie											
	Winning van steenkolen		Winning van metaalhoudende ertsen		Petroleumwinning		Winning van bouwsteen		Winning van andere niet metaalhoudende mineralen		Totaal	
	Inschrijvingen	Schrappingen	Inschrijvingen	Schrappingen	Inschrijvingen	Schrappingen	Inschrijvingen	Schrappingen	Inschrijvingen	Schrappingen	Inschrijvingen	Schrappingen
Toestand van het aantal ingeschreven vestigingen op 1.3.1966	2		-		-		42		3		47	
1967	-	-	-	-	-	-	19	2	2	1	21	3
1968	6	-	-	-	-	-	31	5	-	-	37	5
1969	3	-	-	-	-	-	30	6	-	-	33	6
Toestand op 1.1.1970	13		2		1		163		7		186	
1970	-	-	-	-	-	-	24	4	4	-	28	4
Toestand op 1.1.1971	23		2		2		257		18		302	
1971 januari	-	-	-	-	-	-	2	-	-	2	2	2
februari	-	-	-	-	-	-	1	2	-	-	1	2
maart	-	-	-	-	-	-	-	-	-	-	-	-
april	-	-	-	-	-	-	2	-	-	-	2	-
mei	-	-	-	-	-	-	4	-	-	-	4	-
juni	-	-	-	-	-	-	1	-	-	-	1	-
juli	-	-	-	-	-	-	-	-	-	-	-	-
augustus	-	-	-	-	-	-	4	1	-	-	4	1
september	-	-	-	-	-	-	1	3	-	-	1	3
oktober	-	-	-	-	-	-	1	1	-	-	1	1
november	-	-	-	-	-	-	1	-	-	-	1	-
december	-	-	-	-	-	-	-	1	-	-	-	1
1971	-	-	-	-	-	-	17	8	-	2	17	10
Toestand op 1.1.1972	28		2		2		325		17		374	
1972 januari	-	-	-	-	-	-	2	-	-	-	2	-
februari	-	-	-	-	-	-	3	1	-	-	3	1

HANDELSREGISTER (vervolg)

1. Inschrijvingen en schrappingen (1) (vervolg)

c) Indeling van de vestigingen naar feitelijke bedrijvigheid (vervolg)

	3. Bewerkende en verwerkende nijverheid											
	Voedingsnijverheid		Fabrikatie van dranken		Tabaksnijverheid		Textielnijverheid		Fabrikatie van schoenen en kledingartikelen		Hout- en kurknijverheid	
	Inschrijvingen	Schrappingen	Inschrijvingen	Schrappingen	Inschrijvingen	Schrappingen	Inschrijvingen	Schrappingen	Inschrijvingen	Schrappingen	Inschrijvingen	Schrappingen
Toestand van het aantal ingeschreven vestigingen op 1.3.1966	901		34		9		221		913		523	
1967	629	101	28	2	6	2	126	29	535	132	355	59
1968	664	113	27	1	2	6	138	28	499	142	386	62
1969	672	148	39	7	9	2	173	30	552	215	429	98
Toestand op 1.1.1970	3 007		281		39		956		2 387		1 781	
1970	682	167	35	12	6	1	239	44	483	182	415	93
Toestand op 1.1.1971	4 694		440		72		1 661		3 418		2 656	
1971 januari	82	32	-	1	-	-	10	10	46	39	31	19
februari	61	18	4	1	1	-	26	4	43	19	29	11
maart	50	20	4	2	1	-	25	7	43	21	43	12
april	38	16	3	-	-	-	12	7	38	23	37	13
mei	53	16	3	2	-	-	22	10	32	16	33	11
juni	37	20	3	2	-	-	8	5	27	19	24	6
juli	23	26	-	-	-	-	4	4	14	28	8	12
augustus	62	7	1	1	-	-	15	2	33	14	30	10
september	56	17	1	1	1	-	14	8	46	18	26	10
oktober	45	18	1	3	1	-	10	3	36	18	20	12
november	58	12	1	-	-	-	17	16	44	16	26	11
december	65	17	8	3	-	-	12	7	39	30	37	9
1971	630	219	29	16	4	-	175	83	441	261	344	136
Toestand op 1.1.1972	5 486		557		87		1 947		4 271		3 292	
1972 januari	58	12	3	1	-	-	15	4	37	6	38	4
februari	53	13	3	1	1	-	18	3	55	16	32	10

	Papier- en kartonnijverheid		Druk- en uitgeverijbedrijf en aanverwante nijverheden		Nijverheid van leder en bontwerk		Rubbernijverheid		Schekkundige nijverheid		Nijverheid der petroleum- en steenkoolderivaten		Nijverheid van de niet metaalhoudende mineralen met uitzondering van de in voorgaande rubriek opgenomen delfstoffen	
	Inschrijvingen	Schrappingen	Inschrijvingen	Schrappingen	Inschrijvingen	Schrappingen	Inschrijvingen	Schrappingen	Inschrijvingen	Schrappingen	Inschrijvingen	Schrappingen	Inschrijvingen	Schrappingen
Toestand van het aantal ingeschreven vestigingen op 1.3.1966	44		421		66		18		128		2		172	
1967	29	5	287	64	43	7	6	1	104	21	1	-	102	22
1968	30	3	321	56	46	10	9	2	112	23	2	1	123	26
1969	26	8	342	83	53	16	15	4	98	27	7	-	130	22
Toestand op 1.1.1970	172		1 526		226		65		496		34		627	
1970	32	5	342	71	56	21	17	3	98	37	7	-	122	36
Toestand op 1.1.1971	303		2 362		384		109		821		51		963	
1971 januari	3	-	41	10	11	5	3	-	10	3	-	-	9	3
februari	1	2	40	9	6	1	-	3	6	1	-	-	9	4
maart	2	1	34	9	6	1	2	1	13	3	-	-	9	2
april	1	1	28	7	5	-	1	-	7	1	-	1	6	3
mei	-	1	32	14	3	5	1	-	2	6	-	1	8	5
juni	8	1	32	6	7	2	1	-	14	2	1	-	8	6
juli	1	-	9	5	-	3	-	1	1	4	-	-	2	4
augustus	-	-	28	8	8	-	1	-	9	2	-	-	10	-
september	3	-	26	6	1	-	-	1	11	4	-	-	12	9
oktober	2	-	28	14	1	4	-	-	10	1	-	-	6	4
november	1	1	38	3	4	2	4	-	6	-	-	-	14	4
december	3	1	39	14	4	1	1	-	5	2	-	-	12	2
1971	25	8	375	105	56	24	14	6	94	29	1	2	105	46
Toestand op 1.1.1972	375		3 018		520		140		1 086		63		1 211	
1972 januari	1	-	40	4	7	-	1	-	13	-	1	-	9	1
februari	3	-	55	10	5	2	-	-	13	4	-	1	10	1

(1) Voor de interpretatie van de hier gepubliceerde cijfers, zie maandschrift "Handel en Vervoer" nr 5 - mei 1967, blz. 23.

HANDELSREGISTER (vervolg)

1. Inschrijvingen en schrappingen (1) (vervolg)

c) Indeling van de vestigingen naar feitelijke bedrijvigheid (vervolg)

	3. Bewerkende en verwerkende nijverheid (vervolg)																			
	Basismetalenijverheid		Metaalverwerkende nijverheid		Fabrikatie van machines met uitzondering van elektrische		Konstruktie van elektrische machines, toestellen en toebehoren		Konstruktie van transportmaterieel		Diverse fabrieknijverheden		Totaal							
	Inschrijvingen	Schrappingen	Inschrijvingen	Schrappingen	Inschrijvingen	Schrappingen	Inschrijvingen	Schrappingen	Inschrijvingen	Schrappingen	Inschrijvingen	Schrappingen	Inschrijvingen	Schrappingen						
Toestand van het aantal ingeschreven vestigingen op 1.3.1966	25	33	7	416	555	71	146	227	26	602	810	146	942	1 131	194	386	561	68	4 768	957
1967	35	5	7	445	70	167	31	670	164	1 076	205	423	98	5 175	1 040	447	136	5 306	1 403	
1968	52	7	7	496	102	178	38	473	177	1 095	283	447	136	5 306	1 403					
Toestand op 1.1.1970	50	294	11	408	2 037	102	182	865	48	471	2 269	159	1 145	4 094	276	450	1 116	5 240	1 384	
Toestand op 1.1.1971	6	525	1	2 914	19	21	1 384	6	60	3 135	26	103	5 852	45	51	2 556	15	527	234	
1971 januari	2	-	-	29	10	19	5	59	23	84	47	38	20	457	178					
februari	4	-	-	48	8	25	2	41	17	105	30	41	13	466	149					
maart	2	-	-	27	9	7	4	28	24	78	32	38	13	356	154					
april	2	1	1	32	16	14	5	24	17	83	43	30	19	374	188					
mei	4	2	2	18	14	16	4	37	8	75	34	24	19	344	150					
juni	1	2	2	8	20	5	2	17	21	37	51	17	17	147	200					
juli	5	1	1	32	3	12	2	51	6	107	13	38	4	442	73					
augustus	4	-	-	21	19	18	4	26	16	83	35	36	10	385	158					
september	3	2	2	27	12	14	7	22	21	57	29	36	15	319	163					
oktober	6	2	2	33	21	18	8	29	15	103	34	42	10	444	155					
november	4	3	3	33	18	24	6	36	23	65	33	43	15	430	184					
december	43	14	14	348	169	193	55	430	217	980	426	434	170	4 721	1 986					
Toestand op 1.1.1972	7	655	-	3 451	6	1 754	4	3 723	6	7 022	14	3 190	10	41 848	72					
1972 januari	3	-	-	46	6	19	4	56	6	107	14	32	10	490	72					
februari	3	-	-	37	8	14	6	51	14	103	28	48	14	504	131					

	4. Bouwnijverheid				5. Elektriciteit, gas, water, stoom en warmte								6. Groothandel	
	Totaal				Elektriciteit, gas en stoom		Dienst voor waterbedeling		Atoomcentrales		Totaal		Totaal	
	Inschrijvingen	Schrappingen	Inschrijvingen	Schrappingen	Inschrijvingen	Schrappingen	Inschrijvingen	Schrappingen	Inschrijvingen	Schrappingen	Inschrijvingen	Schrappingen	Inschrijvingen	Schrappingen
Toestand van het aantal ingeschreven vestigingen op 1.3.1966	4	213	10	6	2	1	-	-	-	11	3	2 873	556	
1967	3 084	537	2	3	1	-	-	-	-	8	-	3 073	719	
1968	3 081	582	3	3	-	-	-	-	-	3	-	2 991	873	
1969	3 046	697	1	1	-	-	-	-	-	6	1			
Toestand op 1.1.1970	13	005	27	6	7	-	-	-	-	34	-	13 280	802	
1970	2 915	707	6	1	5	-	-	-	-	11	1	3 063	802	
Toestand op 1.1.1971	17	732	60	18	-	-	-	-	-	78	-	20 195	133	
1971 januari	268	105	-	-	-	-	-	-	-	-	-	444	133	
februari	238	101	-	-	-	-	-	-	-	1	-	351	102	
maart	319	91	1	-	1	-	-	-	-	2	-	391	87	
april	227	70	-	-	-	-	-	-	-	-	-	241	89	
mei	248	94	-	-	-	-	-	-	-	-	-	245	104	
juni	170	73	-	-	-	-	-	-	-	-	-	218	84	
juli	90	100	-	-	-	-	-	-	-	-	-	79	92	
augustus	199	49	1	-	-	-	-	-	-	1	-	236	48	
september	187	79	-	-	-	-	-	-	-	-	-	312	84	
oktober	134	91	-	1	-	-	-	-	-	-	1	217	108	
november	197	69	1	-	-	-	-	-	-	1	-	309	76	
december	182	92	1	-	-	-	-	-	-	1	-	301	102	
1971	2 459	1 014	4	1	1	-	-	1	-	6	1	3 344	1 109	
Toestand op 1.1.1972	21	316	73	20	-	-	-	2	-	95	-	25 899	46	
1972 januari	247	43	-	-	-	-	-	-	-	-	-	323	46	
februari	235	79	1	-	-	-	-	-	-	1	-	371	88	

(1) Voor de interpretatie van de hier gepubliceerde cijfers, zie maandschrift "Handel en vervoer" nr 5 - mei 1967, blz. 23.

HANDELSREGISTER (vervolg)

1. Inschrijvingen en schrappingen (1) (vervolg)

c) Indeling van de vestigingen naar feitelijke bedrijvigheid (vervolg)

	7. Kleinhandel									
	Kleinhandel in voedings- en tabakwaren		Kleinhandel in textiel- waren, kleding en schoeisel		Kleinhandel in artikelen voor meubilering, onder- houd en huishoudelijke uitrusting		Kleinhandel in luxe arti- keln precisieartikelen kunstvoorwerpen en fan- tasie artikelen		Kleinhandel in auto's motorvoertuigen, fietsen en aanverwante handel	
	Inschrij- vingen	Schrap- pingen	Inschrij- vingen	Schrap- pingen	Inschrij- vingen	Schrap- pingen	Inschrij- vingen	Schrap- pingen	Inschrij- vingen	Schrap- pingen
Toestand van het aantal ingeschreven vestigingen op 1.3.1966	7 255		2 337		2 162		1 328		1 627	
1967	5 231	1 426	1 592	389	1 471	395	917	246	1 101	391
1968	5 135	1 717	1 615	468	1 583	454	961	287	1 165	378
1969	4 681	2 265	1 803	655	1 604	602	956	334	1 056	456
Toestand op 1.1.1970	19 334		6 540		5 811		3 590		3 943	
1970	4 486	1 974	1 888	630	1 534	561	972	315	1 131	422
Toestand op 1.1.1971	25 755		9 143		7 966		4 886		5 363	
1971 januari	493	333	200	92	168	78	126	55	109	56
februari	367	181	207	57	148	62	87	36	132	53
maart	415	165	234	59	144	48	106	29	142	33
april	309	184	134	68	82	51	85	31	66	50
mei	313	173	142	60	109	55	83	30	79	44
juni	292	181	149	53	99	36	90	19	87	26
juli	128	261	52	71	43	76	39	34	27	67
augustus	325	106	152	31	101	29	71	19	101	23
september	258	202	225	58	131	60	101	40	134	41
oktober	251	209	117	84	88	55	66	34	63	46
november	344	180	164	59	109	54	87	24	112	32
december	296	253	165	72	114	64	77	44	84	50
1971	3 791	2 428	1 941	764	1 336	668	1 018	395	1 141	521
Toestand op 1.1.1972	30 082		11 667		9 519		6 109		6 514	
1972 januari	403	108	221	42	173	20	121	13	113	21
februari	332	144	238	50	136	39	101	30	93	33
	Kleinhandel in papier- waren, boeken, kantoor- behoeften en artikelen voor muziek		Kleinhandel in speelgoed en artikelen voor sport, visvangst, jacht en arti- keln voor kinderen		Kleinhandel in diverse		Kleinhandel met meer dan een afdeling		Totaal	
	Inschrij- vingen	Schrap- pingen	Inschrij- vingen	Schrap- pingen	Inschrij- vingen	Schrap- pingen	Inschrij- vingen	Schrap- pingen	Inschrij- vingen	Schrap- pingen
Toestand van het aantal ingeschreven vestigingen op 1.3.1966	816		191		1 422		234		17 282	
1967	535	206	210	46	905	244	37	12	11 999	3 355
1968	568	239	227	49	834	269	120	21	12 208	3 882
1969	584	245	201	60	908	292	94	30	11 887	4 939
Toestand op 1.1.1970	1 999		731		3 702		472		46 122	
1970	642	231	201	73	852	319	192	48	11 898	4 573
Toestand op 1.1.1971	2 812		976		5 061		1 771		63 733	
1971 januari	63	24	17	12	94	43	28	5	1 298	698
februari	66	20	14	6	84	45	41	7	1 146	467
maart	64	22	19	4	80	30	36	7	1 240	397
april	50	20	17	12	69	32	20	6	832	454
mei	46	16	11	6	65	30	17	5	865	419
juni	46	20	18	8	44	18	6	4	831	365
juli	24	26	2	4	21	38	3	4	339	581
augustus	77	18	21	7	82	11	9	3	939	247
september	58	27	10	9	67	30	15	5	1 004	472
oktober	54	46	7	9	56	24	39	8	741	515
november	63	18	16	5	69	28	9	3	973	403
december	64	26	13	4	53	24	18	9	884	546
1971	675	283	165	86	784	353	241	66	11 092	5 564
Toestand op 1.1.1972	3 474		1 128		6 144		2 824		77 461	
1972 januari	51	6	15	4	86	17	12	2	1 195	233
februari	52	26	20	5	80	26	13	7	1 065	360

(1) Voor de interpretatie van de hier gepubliceerde cijfers, zie maandschrift "Handel en vervoer" nr 5 - mei 1967, blz. 23.

HANDELSREGISTER (vervolg)

1. Inschrijvingen en schrappingen (1) (vervolg)

c) Indeling van de vestigingen naar feitelijke bedrijvigheid (vervolg)

	8. Banken, verzekering en overnemingen in onroerende goederen								9. Vervoer, opslag en verkeer							
	Banken en andere financiële instellingen		Verzekeringen		Ondernemingen in onroerende goederen		Totaal		Vervoer		Opslagplaatsen en magazijnen		Verkeer		Totaal	
	Inschrij- vingen	Schrap- pingen	Inschrij- vingen	Schrap- pingen	Inschrij- vingen	Schrap- pingen	Inschrij- vingen	Schrap- pingen	Inschrij- vingen	Schrap- pingen	Inschrij- vingen	Schrap- pingen	Inschrij- vingen	Schrap- pingen	Inschrij- vingen	Schrap- pingen
Toestand van het aantal ingeschreven vestigingen op 1.3.1966	138		325		447		910		1 828		3		3		1 834	
1967	80	10	177	11	390	40	647	61	1 153	254	3	1	2	-	1 158	255
1968	97	6	246	19	421	60	764	85	1 211	286	1	-	2	-	1 214	286
1969	423	26	296	23	502	80	221	129	1 261	323	17	-	1	1	1 270	324
Toestand op 1.1.1970	3 567		1 254		1 963		6 784		5 595		50		14		5 659	
1970	230	41	308	28	396	88	934	157	1 392	312	14	1	4	-	1 410	313
Toestand op 1.1.1971	6 689		2 019		2 896		11 604		8 050		92		31		8 173	
1971 januari	18	5	27	3	25	8	70	16	156	54	1	-	2	-	159	54
februari	16	2	26	7	39	7	81	16	141	42	-	-	-	-	141	42
maart	13	5	33	2	62	3	108	10	174	41	2	-	1	1	177	42
april	6	2	28	7	26	7	60	16	119	44	2	1	2	-	123	45
mei	17	5	14	7	35	7	66	19	135	35	1	-	-	-	136	35
juni	17	4	22	5	43	7	82	16	104	35	-	-	-	-	104	35
juli	5	2	12	6	6	6	23	14	52	38	-	-	-	-	52	38
augustus	15	2	27	1	25	1	67	4	124	18	-	-	-	-	124	18
september	50	15	24	4	28	14	102	33	128	43	-	-	1	-	129	43
oktober	9	14	20	2	37	8	66	24	86	37	1	1	-	1	87	39
november	8	8	20	2	29	10	57	20	114	50	1	14	2	-	117	64
december	14	19	32	6	30	4	76	29	134	46	-	-	2	-	136	46
1971	188	83	285	52	385	82	858	217	1 467	484	8	16	10	1	1 485	501
Toestand op 1.1.1972	7 502		2 620		3 644		13 766		10 011		94		53		10 158	
1972 januari	10	4	36	4	38	3	84	11	117	19	1	-	3	-	121	19
februari	18	2	23	5	54	9	95	16	122	25	-	-	1	-	123	25

10. Diensten

	Diensten aan bedrijven		Diensten in verband met ontspanning		Diensten aan personen		Onderwijs		Menselijke en dierlijke geneeskunde	
	Inschrij- vingen	Schrap- pingen	Inschrij- vingen	Schrap- pingen	Inschrij- vingen	Schrap- pingen	Inschrij- vingen	Schrap- pingen	Inschrij- vingen	Schrap- pingen
Toestand van het aantal ingeschreven vestigingen op 1.3.1966	1 255		651		11 362		18		10	
1967	1 030	239	296	69	9 858	2 782	27	4	3	-
1968	1 163	313	367	100	10 684	3 537	26	4	7	-
1969	1 332	397	415	112	10 227	4 273	35	10	9	2
Toestand op 1.1.1970	4 279		1 592		35 008		101		31	
1970	1 598	372	470	127	10 540	3 799	26	3	16	1
Toestand op 1.1.1971	6 621		2 135		46 082		146		67	
1971 januari	238	48	45	10	1 212	459	3	1	-	-
februari	231	33	69	17	1 086	397	2	1	1	-
maart	235	38	87	7	1 271	318	3	1	2	-
april	183	39	38	7	1 017	378	2	-	-	-
mei	189	34	70	16	909	397	2	2	2	-
juni	134	32	53	7	855	338	5	-	-	-
juli	47	42	17	10	416	541	1	-	-	1
augustus	170	22	33	9	1 104	234	6	1	2	-
september	204	49	44	8	888	541	3	1	1	1
oktober	136	59	22	6	803	487	2	2	1	-
november	157	49	29	18	1 093	354	1	-	1	-
december	167	53	52	18	972	442	3	1	1	-
1971	2 091	498	559	133	11 626	4 886	33	10	11	2
Toestand op 1.1.1972	9 065		2 719		54 878		180		98	
1972 januari	209	20	109	5	1 121	185	7	-	1	-
februari	233	44	84	13	1 024	332	2	1	2	-

(1) Voor de interpretatie van de hier gepubliceerde cijfers, zie maandschrift "Handel en Vervoer" nr 5 - mei 1967, blz. 23.

HANDELSREGISTER (vervolg)

1. Inschrijvingen en schrappingen (1) (vervolg)

c) Indeling van de vestigingen naar feitelijke bedrijvigheid (vervolg)

	10. Diensten (vervolg)						11. Bedrijfszetel zonder activiteit		12. Algemeen totaal	
	Kunsten en letteren		Architectuur		Totaal		Totaal		Inschrij- vingen	Schrapp- pingen
	Inschrij- vingen	Schrapp- pingen	Inschrij- vingen	Schrapp- pingen	Inschrij- vingen	Schrapp- pingen	Inschrij- vingen	Schrapp- pingen		
Toestand van het aantal ingeschreven vestigingen op 1.3.1966	9		36		13 311		22		49 281	
1967	3	-	13	3	11 230	3 097	62	4	36 459	8 920
1968	4	-	25	7	12 276	3 961	68	11	38 558	10 686
1969	3	2	30	4	12 051	4 800	117	16	38 670	13 323
Toestand op 1.1.1970	18		99		41 128		556		152 662	
1970	6	2	25	7	12 681	4 311	164	42	39 118	12 479
Toestand op 1.1.1971	26		123		55 200		1 084		216 296	
1971 januari	-	-	2	1	1 500	519	11	5	4 396	1 816
februari	1	-	3	1	1 393	449	13	2	3 930	1 404
maart	-	-	7	2	1 605	366	12	8	4 463	1 183
april	-	-	1	1	1 241	425	8	3	3 154	1 278
mei	-	-	6	1	1 178	450	10	6	3 197	1 340
juni	3	-	2	-	1 052	377	6	9	2 878	1 124
juli	-	-	2	-	483	594	3	5	1 250	1 638
augustus	1	1	5	-	1 321	267	12	3	3 405	720
september	1	1	2	-	1 143	601	16	5	3 356	1 491
oktober	-	-	3	-	967	554	15	7	2 600	1 523
november	-	-	5	1	1 286	422	23	4	3 461	1 232
december	1	-	1	2	1 197	516	21	10	3 275	1 543
1971	7	2	39	9	14 366	5 540	150	67	39 365	16 292
Toestand op 1.1.1972	36		161		67 137		1 812		264 649	
1972 januari	1	-	1	-	1 449	210	25	6	4 004	647
februari	1	1	1	-	1 347	391	26	5	3 842	1 115

HANDELSREGISTER (vervolg)

1. Inschrijvingen en schrappingen (1) (vervolg)

d) Indeling van de vestigingen naar sekse en burgerlijke staat van de eigenaar van de onderneming

	Ongehuwd		Gehuwd		Gescheiden van tafel en bed		Gescheiden		Weduwnaar		Totaal	
	Inschrij- vingen	Schrap- pingen	Inschrij- vingen	Schrap- pingen	Inschrij- vingen	Schrap- pingen	Inschrij- vingen	Schrap- pingen	Inschrij- vingen	Schrap- pingen	Inschrij- vingen	Schrap- pingen
A. MANNEN												
Toestand van het aantal ingeschreven inrichtingen op 1.3.1966	4 866		20 339		37		454		260		25 956	
1967	3 577	715	13 616	2 990	18	2	395	104	151	46	17 757	3 857
1968	3 922	889	14 444	3 334	33	9	463	117	169	81	19 031	4 430
1969	3 652	1 000	14 353	4 272	14	7	415	176	141	79	18 575	5 534
Toestand op 1.1.1970	12 862		60 834		98		1 605		596		75 995	
1970	3 735	913	14 060	4 065	5	9	443	158	148	73	18 391	5 218
Toestand op 1.1.1971	16 402		80 005		106		2 254		905		99 672	
1971 januari	392	132	1 686	609	-	-	54	25	13	25	2 145	791
februari	373	87	1 328	498	1	-	36	27	11	14	1 749	626
maart	422	107	1 384	407	1	1	37	22	16	4	1 860	541
april	317	83	1 039	458	2	-	41	22	15	12	1 414	575
mei	315	109	1 065	463	2	-	45	12	14	10	1 441	594
juni	260	66	904	412	2	-	51	9	12	10	1 229	497
juli	135	116	466	540	-	1	20	20	8	8	629	685
augustus	332	48	1 261	237	1	-	47	16	19	5	1 660	306
september	282	98	1 027	514	2	-	33	14	4	8	1 348	634
oktober	247	95	871	544	-	-	38	15	6	19	1 162	673
november	288	95	946	387	-	-	33	24	7	11	1 274	517
december	302	93	1 010	551	2	2	42	24	12	12	1 368	682
1971	3 665	1 129	12 486	5 620	13	4	477	230	137	138	17 278	7 121
Toestand op 1.1.1972	18 758		99 094		120		2 783		1 284		122 039	
1972 januari	347	38	1 366	218	2	-	45	10	10	4	1 770	270
februari	350	92	1 199	389	2	1	44	20	18	6	1 613	508
B. VROUWEN												
Toestand van het aantal ingeschreven inrichtingen op 1.3.1966	2 154		13 758		51		771		1 689		18 423	
1967	1 606	391	10 516	3 580	19	10	625	223	350	434	14 116	4 638
1968	1 688	445	10 704	4 190	12	9	700	272	197	514	14 301	5 430
1969	1 615	598	10 143	5 330	13	11	668	344	124	638	13 563	6 921
Toestand op 1.1.1970	5 631		35 739		73		2 321		4 207		47 971	
1970	1 592	501	9 917	4 521	10	8	697	316	110	544	13 326	5 890
Toestand op 1.1.1971	7 121		45 303		88		3 094		5 373		60 979	
1971 januari	196	90	1 183	697	1	-	89	32	101	121	1 570	940
februari	180	49	993	414	-	-	79	34	109	56	1 361	553
maart	152	40	1 090	361	-	1	82	18	106	42	1 430	462
april	144	49	882	427	3	2	59	35	73	48	1 161	561
mei	144	59	782	432	-	-	58	33	82	45	1 066	569
juni	105	63	687	364	2	-	52	19	90	52	936	498
juli	50	77	386	605	-	-	34	40	38	78	508	800
augustus	126	34	938	257	1	-	70	26	119	29	1 254	346
september	129	54	741	542	1	1	57	36	87	46	1 015	679
oktober	116	52	729	507	4	5	52	52	61	54	962	670
november	155	60	810	428	1	1	60	31	93	48	1 119	568
december	172	57	808	517	2	4	55	24	99	71	1 136	673
1971	1 669	684	10 029	5 551	15	14	747	380	1 058	690	13 518	7 319
Toestand op 1.1.1972	8 200		51 376		94		3 698		6 204		69 572	
1972 januari	179	31	1 018	207	7	-	84	9	117	23	1 405	270
februari	160	36	910	305	-	2	62	41	98	60	1 230	444

HANDELSREGISTER (vervolg)

1. Inschrijvingen en schrappingen (1) (vervolg)

d) Indeling van de vestigingen naar sekse en burgerlijke staat van de eigenaar van de onderneming (natuurlijke personen) (vervolg)

	Ingeschreven (geschrapte) vestigingen die behoren tot bestaande ondernemingen bij het begin van de maand der inschrijving (op het einde van de maand der schrappingen)		Totaal natuurlijke personen		Vestigingen die van ondernemingen afhangen (rechtspersonen)		Algemeen totaal natuurlijke personen + rechtspersonen	
	Inschrijvingen	Schrappingen	Inschrijvingen	Schrappingen	Inschrijvingen	Schrappingen	Inschrijvingen	Schrappingen
Toestand van het aantal ingeschreven inrichtingen op 1.3.1966	-		44 379		4 902		49 281	
1967	811	204	32 684	8 699	8 775	221	36 459	8 920
1968	1 458	425	34 790	10 285	3 768	401	38 558	10 685
1969	1 388	462	33 526	12 917	5 147	407	38 673	13 324
Toestand op 1.1.1970	-		123 966		28 696		152 662	
1970	1 499	661	33 216	11 769	5 902	710	39 118	12 479
Toestand op 1.1.1971	-		160 651		55 645		216 296	
1971 januari	153	32	3 868	1 763	528	53	4 396	1 816
februari	181	123	3 291	1 302	639	102	3 930	1 404
maart	288	80	3 578	1 083	885	100	4 463	1 183
april	73	58	2 648	1 194	506	84	3 154	1 278
mei	146	58	2 653	1 221	544	119	3 197	1 340
juni	209	47	2 374	1 042	504	82	2 878	1 124
juli	-	67	1 137	1 552	113	86	1 250	1 638
augustus	64	48	2 978	700	427	20	3 405	720
september	206	69	2 569	1 382	787	109	3 356	1 491
oktober	4	56	2 128	1 399	472	124	2 600	1 523
november	416	61	2 809	1 146	652	86	3 461	1 232
december	89	67	2 593	1 422	682	121	3 275	1 543
1971	1 829	766	32 626	15 206	6 739	1 086	39 365	16 292
Toestand op 1.1.1972	-		191 614		73 035		264 649	
1972 januari	186	51	3 361	591	4 004	56	7 365	647
februari	176	72	3 019	1 024	823	91	3 842	1 115

(1) Voor de interpretatie van de hier gepubliceerde cijfers, zie maandschrift "Handel en Vervoer" nr 5 - mei 1967, blz. 23.

HANDELSREGISTER (vervolg)

1. Inschrijvingen en schrappingen (1) (vervolg)

e. Indeling van de vestigingen naar de rechtsvorm der ondernemingen (rechtspersonen)

	Buitenlandse vennootschap in vereffening		Buitenlandse vennootschap waarvan het type niet duidelijk gespecificeerd is		Naamloze vennootschap		Mootcommanditaire vennootschap		Commanditaire vennootschap op aandelen		Coöperaties	
	Inschrijvingen	Schrappingen	Inschrijvingen	Schrappingen	Inschrijvingen	Schrappingen	Inschrijvingen	Schrappingen	Inschrijvingen	Schrappingen	Inschrijvingen	Schrappingen
Toestand van het aantal ingeschreven vestigingen op 1.3.1966												
1967	4	2	61	5	831	55	5	3	1	-	123	5
1968	5	3	37	4	989	63	10	1	2	-	127	7
1969	32	5	47	8	1 509	91	19	1	2	-	223	13
Toestand op 1.1.1970	240		254		11 640		150		8		1 699	
1970	20	20	59	14	1 721	214	9	2	3	-	160	16
Toestand op 1.1.1971	524		370		24 181		224		15		4 742	
1971 januari	3	3	9	1	133	15	2	-	-	-	17	-
februari	1	1	2	3	153	20	1	-	-	-	16	1
maart	2	4	7	2	199	24	1	-	-	-	19	2
april	1	3	5	4	135	29	3	-	1	-	14	1
mei	2	1	5	5	119	27	1	2	-	-	8	3
juni	1	3	2	-	140	26	1	-	1	-	13	4
juli	1	1	2	-	36	34	1	-	-	-	3	1
augustus	-	2	5	-	113	6	-	-	-	-	29	3
september	2	4	8	1	137	39	1	1	1	-	6	2
oktober	-	3	9	4	125	35	-	-	-	-	60	10
november	4	5	12	1	170	36	-	-	-	-	18	2
december	5	5	5	3	160	28	1	3	1	-	13	13
1971	22	35	71	24	1 620	319	12	6	4	-	216	42
Toestand op 1.1.1972	765		494		31 526		278		20		5 893	
1972 januari	4	4	9	5	126	13	2	1	-	-	15	1
februari	9	3	6	2	203	20	4	-	-	-	19	2

	Vennootschap onder firma		P. V. B. A.		V. Z. W.		Ingeschreven (ge-schaps)vestigingen die behoren tot be-staande ondernemingen bij het begin van de maand der inschrijvingen (op het einde van de maand der schrapping, van de beschouwde vestiging(en))		Totaal rechtspersonen		Vestigingen die van de ondernemingen afhangen (natuurlijke personen)		Algemeen totaal natuurlijke personen + rechtspersonen	
	Inschrijvingen	Schrappingen	Inschrijvingen	Schrappingen	Inschrijvingen	Schrappingen	Inschrijvingen	Schrappingen	Inschrijvingen	Schrappingen	Inschrijvingen	Schrappingen	Inschrijvingen	Schrappingen
Toestand van het aantal ingeschreven vestigingen op 1.3.1966	35		3 302		1				4 902		44 379		49 281	
1967	25	-	2 505	113	-	-	219	39	3 775	221	32 684	8 699	38 459	8 920
1968	31	2	2 102	143	-	1	465	177	3 768	401	34 790	10 285	38 558	10 686
1969	33	5	2 625	177	-	-	657	107	5 147	407	33 526	12 917	38 673	13 324
Toestand op 1.1.1970	224		14 481						28 696		123 966		152 662	
1970	41	9	2 803	253	-	-	1 086	182	5 902	710	33 216	11 769	39 118	12 479
Toestand op 1.1.1971	487		25 102						55 645		160 651		216 296	
1971 januari	3	1	255	24	-	-	106	9	528	53	3 868	1 763	4 396	1 816
februari	3	2	332	27	-	-	131	48	639	102	3 291	1 302	3 930	1 404
maart	3	4	438	38	-	-	216	26	885	100	3 578	1 083	4 463	1 183
april	2	1	297	20	-	-	48	26	506	84	2 648	1 194	3 154	1 276
mei	2	1	301	53	-	-	106	27	554	119	2 653	1 221	3 197	1 340
juni	2	-	219	30	-	-	125	19	504	82	2 374	1 042	2 878	1 124
juli	-	2	70	40	-	-	-	8	113	86	1 137	1 552	1 250	1 638
augustus	3	-	220	4	-	-	57	5	427	20	2 978	700	3 405	720
september	2	-	232	31	-	-	398	31	787	109	2 569	1 382	3 356	1 491
oktober	2	1	240	38	-	-	36	33	472	124	2 128	1 399	2 600	1 523
november	8	-	313	18	-	-	127	24	652	86	2 809	1 146	3 461	1 232
december	2	1	378	43	-	-	117	25	682	121	2 593	1 422	3 275	1 543
1971	32	13	3 295	366	-	-	1 467	281	6 739	1 086	32 626	15 206	39 365	16 292
Toestand op 1.1.1972	614		33 445						73 035		191 614		264 649	
1972 januari	2	2	390	8	-	-	95	22	643	56	3 361	591	7 365	647
februari	7	2	457	26	-	-	118	36	823	91	3 019	1 024	3 842	1 115

(1) Voor de interpretatie van de hier gepubliceerde cijfers "zie maandschrift "Handel en vervoer" nr 5 - mei 1967, blz. 23.

HANDELSREGISTER (vervolg)

1. Inschrijvingen en schrappingen (1) (vervolg)

f. Spreiding van de vestigingen per arrondissement (2)

	Provincie Antwerpen							
	Arr. Antwerpen		Arr. Mechelen		Arr. Turnhout		Totaal provincie Antwerpen	
	Inschrijvingen	Schrappingen	Inschrijvingen	Schrappingen	Inschrijvingen	Schrappingen	Inschrijvingen	Schrappingen
Toestand van het aantal ingeschreven vestigingen op 1.3.1966	4 869		1 199		1 255		7 323	
1967	3 617	939	891	199	886	175	5 394	1 313
1968	3 918	1 185	942	252	1 084	237	5 944	1 674
1969	3 766	1 458	940	327	1 140	308	5 846	2 093
Toestand op 1.1.1970	14 833		3 641		4 173		22 647	
1970	4 196	1 406	1 013	318	1 188	316	6 397	2 040
Toestand op 1.1.1971	22 582		5 157		5 781		33 520	
1971 januari	456	158	130	72	82	29	668	259
februari	398	90	11	1	129	53	538	144
maart	426	127	208	53	157	44	791	224
april	312	134	42	21	80	31	434	186
mei	282	173	92	25	99	30	473	228
juni	324	135	61	36	36	8	421	179
juli	106	173	21	56	31	52	158	281
augustus	373	74	149	14	125	14	647	102
september	346	182	100	40	98	32	544	254
oktober	274	163	74	34	58	28	406	225
november	350	108	89	3	126	47	565	158
december	348	193	6	36	90	33	444	262
1971	3 995	1 710	983	391	1 111	401	6 089	2 502
Toestand op 1.1.1972	29 396		6 195		6 808		42 399	
1972 januari	398	73	104	20	112	20	614	113
februari	358	128	96	44	79	31	533	203

	Provincie Brabant											
	Arr. Brussel-Hoofdstad		Arr. Brussel Randgemeenten		Arr. Halle-Vilvoorde		Arr. Leuven		Arr. Nijvel		Totaal provincie Brabant	
	Inschrijvingen	Schrappingen	Inschrijvingen	Schrappingen	Inschrijvingen	Schrappingen	Inschrijvingen	Schrappingen	Inschrijvingen	Schrappingen	Inschrijvingen	Schrappingen
Toestand van het aantal ingeschreven vestigingen op 1.3.1966	7 773		194		1 742		1 645		1 128		12 482	
1967	5 546	1 524	148	45	1 294	290	1 148	274	798	222	8 934	2 355
1968	5 954	1 754	143	45	1 356	315	1 198	325	887	243	9 538	2 682
1969	5 815	1 959	156	50	1 220	387	1 179	447	839	287	9 209	3 130
Toestand op 1.1.1970	23 027		573		5 310		4 792		3 320		37 022	
1970	6 097	2 058	171	52	1 394	401	1 227	356	810	237	9 699	3 104
Toestand op 1.1.1971	35 966		-		8 605		6 650		4 386		55 607	
1971 januari	723	281	(-3)	(-3)	213	74	164	78	60	-	1 160	433
februari	602	239	-	-	154	61	126	51	138	3	1 020	354
maart	684	174	-	-	171	33	154	31	4	1	1 013	239
april	516	217	-	-	120	41	95	40	38	172	769	470
mei	472	244	-	-	103	48	71	30	79	15	725	337
juni	498	180	-	-	108	57	94	29	21	30	721	296
juli	71	214	-	-	16	59	23	49	-	9	110	331
augustus	664	143	-	-	173	21	115	25	90	22	1 042	211
september	537	199	-	-	121	70	117	47	28	1	803	317
oktober	468	307	-	-	105	40	87	47	21	-	681	394
november	564	154	-	-	110	42	86	31	11	10	771	237
december	536	225	-	-	129	51	117	49	18	41	800	366
1971	6 335	2 577	-	-	1 523	597	1 249	507	508	304	9 615	3 985
Toestand op 1.1.1972	45 582		-		11 058		7 561		4 612		68 813	
1972 januari	486	85	-	-	122	3	121	19	235	13	964	120
februari	741	216	-	-	170	46	87	23	146	2	1 144	287

(1) Voor de interpretatie van de hier gepubliceerde cijfers, zie maandschrift "Handel en vervoer" nr 5 - mei 1967, blz. 23.

(2) Bedrijfszetels zonder activiteit niet inbegrepen.

(3) De wet van 23.12.1970 heeft het arrondissement Brussel Randgemeenten afgeschaft, de gemeenten ervan worden aangehecht bij het arrondissement Halle-Vilvoorde.

HANDELSREGISTER (vervolg)

1. Inschrijvingen en schrappingen (1) (vervolg)

f. Spreiding van de vestigingen per arrondissement (2) (vervolg)

	Provincie West-Vlaanderen									
	Arr. Brugge		Arr. Diksmuide		Arr. Ieper		Arr. Kortrijk		Arr. Oostende	
	Inschrij- vingen	Schrap- pingen	Inschrij- vingen	Schrap- pingen	Inschrij- vingen	Schrap- pingen	Inschrij- vingen	Schrap- pingen	Inschrij- vingen	Schrap- pingen
Toestand van het aantal ingeschreven vestigingen op 1.3.1966	1 336		268		396		1 219		762	
1967	1 059	247	142	27	327	58	988	206	672	149
1968	1 107	276	156	33	325	79	1 094	247	755	201
1969	1 169	403	186	40	333	107	1 156	393	696	276
Toestand op 1.1.1970	4 532		745		1 395		4 567		2 620	
1970	1 172	377	192	46	329	92	1 151	339	732	262
Toestand op 1.1.1971	6 083		1 003		1 887		6 394		3 577	
1971 januari	141	46	27	14	-	1	64	31	59	28
februari	116	35	27	10	33	14	52	17	75	20
maart	142	41	17	12	170	49	67	12	94	19
april	112	35	18	6	30	11	96	19	64	22
mei	85	19	8	4	15	11	174	63	63	18
juni	69	8	13	3	21	5	43	34	47	14
juli	62	59	6	9	7	14	27	45	27	21
augustus	83	29	20	2	33	2	124	7	53	9
september	93	66	7	10	28	8	84	62	55	31
oktober	83	63	6	8	24	8	75	32	17	21
november	87	33	16	7	22	6	107	36	67	21
december	99	25	14	-	35	13	180	37	54	14
1971	1 172	459	179	85	418	142	993	395	675	238
Toestand op 1.1.1972	7 071		1 122		2 289		7 331		4 112	
1972 januari	110	18	8	7	26	2	96	22	60	19
februari	124	36	18	6	19	2	92	17	58	20

	Provincie West-Vlaanderen (vervolg)							
	Arr. Roeselare		Arr. Tielt		Arr. Veurne		Totaal provincie West-VI	
	Inschrij- vingen	Schrap- pingen	Inschrij- vingen	Schrap- pingen	Inschrij- vingen	Schrap- pingen	Inschrij- vingen	Schrap- pingen
Toestand van het aantal ingeschreven vestigingen op 1.3.1966	664		352		414		5 411	
1967	544	99	310	48	296	59	4 338	893
1968	570	120	291	44	289	91	4 587	1 091
1969	612	203	436	94	337	124	4 825	1 640
Toestand op 1.1.1970	2 363		1 339		1 218		18 779	
1970	594	166	302	86	266	110	4 738	1 478
Toestand op 1.1.1971	3 381		1 732		1 581		25 638	
1971 januari	29	15	29	12	22	11	371	158
februari	35	13	18	2	29	8	385	119
maart	54	15	24	6	55	5	623	159
april	42	5	25	4	26	8	413	110
mei	90	45	31	16	28	15	494	191
juni	31	16	13	5	30	5	267	90
juli	11	21	11	8	5	14	156	191
augustus	54	9	23	1	17	5	407	64
september	52	33	19	9	6	15	344	234
oktober	36	11	25	11	14	8	280	162
november	44	16	21	8	20	11	364	138
december	56	14	26	12	14	4	398	119
1971	534	213	265	94	266	109	4 502	1 735
Toestand op 1.1.1972	3 839		1 982		1 771		29 517	
1972 januari	32	5	22	5	15	5	369	83
februari	37	16	15	7	28	10	391	114

(1) Voor de interpretatie van de hier gepubliceerde cijfers, zie maandschrift "Handel en vervoer" nr 5 - mei 1967, blz. 23
(2) Bedrijfszetels zonder activiteit niet inbegrepen.

HANDELSREGISTER (vervolg)

1. Inschrijvingen en schrappingen (1) (vervolg)

f. Spreiding van de vestigingen per arrondissement (2) (vervolg)

	Provincie Oost-Vlaanderen													
	Arr. Aalst		Arr. Dendermonde		Arr. Eeklo		Arr. Gent		Arr. Oudenaarde		Arr. Sint-Niklaas		Totaal provincie Oost-Vlaanderen	
	Inschrij- vingen	Schrap- pingen	Inschrij- vingen	Schrap- pingen	Inschrij- vingen	Schrap- pingen	Inschrij- vingen	Schrap- pingen	Inschrij- vingen	Schrap- pingen	Inschrij- vingen	Schrap- pingen	Inschrij- vingen	Schrap- pingen
Toestand van het aantal ingeschreven vestigingen op 1.3.1966	1 507		982		410		2 467		474		1 006		6 846	
1967	854	170	678	167	260	583	1 780	431	369	63	667	135	4 608	1 019
1968	1 087	314	762	197	283	59	1 944	483	395	72	706	202	5 177	1 327
1969	1 279	387	700	208	299	78	1 922	705	411	141	777	271	5 388	1 790
Toestand op 1.1.1970	4 347		2 921		1 252		7 663		1 642		2 921		20 746	
1970	1 038	291	745	277	317	91	1 968	664	385	119	765	244	5 218	1 686
Toestand op 1.1.1971	5 673		3 762		1 655		10 289		2 144		4 204		27 727	
1971 januari	51	2	86	28	37	23	242	97	57	16	108	46	581	212
februari	93	37	57	23	17	10	142	58	37	13	70	26	416	167
maart	41	6	73	19	17	9	182	52	30	6	74	15	417	107
april	18	1	48	22	46	12	272	78	13	4	58	16	455	133
mei	27	3	40	19	32	7	140	50	32	12	41	29	312	120
juni	45	36	45	22	25	4	170	43	31	11	59	23	375	139
juli	136	235	23	37	10	10	36	60	4	14	35	26	244	382
augustus	78	5	59	10	30	6	172	39	29	-	51	16	419	76
september	70	46	42	35	29	17	175	82	21	12	71	29	408	221
oktober	64	26	39	25	15	14	127	88	34	12	62	14	341	179
november	59	26	53	36	20	8	154	96	17	15	54	31	357	212
december	93	76	68	16	23	16	174	79	45	18	76	21	479	226
1971	775	499	633	292	301	136	1 986	822	350	133	759	292	4 804	2 174
Toestand op 1.1.1972	6 014		4 282		2 412		14 520		2 434		4 761		34 423	
1972 januari	220	2	53	7	27	5	176	45	36	3	67	14	579	76
februari	225	2	47	10	19	6	167	52	26	8	55	22	539	100

	Provincie Henegouwen							
	Arr. Aat		Arr. Charleroi		Arr. Bergen		Arr. Moeskroen	
	Inschrij- vingen	Schrap- pingen	Inschrij- vingen	Schrap- pingen	Inschrij- vingen	Schrap- pingen	Inschrij- vingen	Schrap- pingen
Toestand van het aantal ingeschreven vestigingen op 1.3.1966	327		2 254		1 138		421	
1967	238	48	1 693	467	854	235	327	81
1968	230	61	1 661	530	840	291	335	95
1969	301	74	1 661	648	899	333	355	132
Toestand op 1.1.1970	1 081		6 748		3 248		1 356	
1970	293	85	1 433	476	948	339	319	113
Toestand op 1.1.1971	1 413		9 276		4 622		1 831	
1971 januari	28	23	284	97	149	111	25	19
februari	30	5	199	76	92	46	26	12
maart	12	4	217	78	101	25	17	2
april	23	4	191	70	99	40	21	11
mei	15	3	143	61	90	15	18	8
juni	10	1	152	51	78	42	10	3
juli	11	10	79	72	47	36	24	14
augustus	13	4	126	31	54	21	18	2
september	10	4	167	62	52	18	9	5
oktober	16	15	136	70	72	56	31	25
november	39	15	152	65	101	15	42	14
december	30	9	156	69	48	68	46	8
1971	238	97	2 002	802	983	493	287	123
Toestand op 1.1.1972	1 616		11 772		5 295		2 062	
1972 januari	35	7	149	30	102	1	34	9
februari	25	8	160	55	95	42	22	9

(1) Voor de interpretatie van de hier gepubliceerde cijfers, zie maandschrift "Handel en vervoer" nr 5 - mei 1967, blz. 23.

(2) Bedrijfszetels zonder activiteit niet inbegrepen.

HANDELSREGISTER (vervolg)

1. Inschrijvingen en schrappingen (1) (vervolg)

f. Spreiding van de vestigingen per arrondissement (2) (vervolg)

	Provincie Henegouwen (vervolg)							
	Arr. Zinnik		Arr. Thuin		Arr. Doornik		Totaal provincie Henegouwen	
	Inschrijvingen	Schrappingen	Inschrijvingen	Schrappingen	Inschrijvingen	Schrappingen	Inschrijvingen	Schrappingen
Toestand van het aantal ingeschreven vestigingen op 1.3.1966	799		619		645		6 203	
1967	551	170	481	148	512	110	4 656	1 259
1968	602	194	499	139	500	143	4 667	1 453
1969	600	190	511	159	496	163	4 823	1 699
Toestand op 1.1.1970	2 234		2 091		1 933		18 691	
1970	614	189	443	137	545	175	4 595	1 514
Toestand op 1.1.1971	3 281		2 840		2 761		26 024	
1971 januari	85	57	103	36	44	31	718	374
februari	58	20	53	21	68	15	526	195
maart	58	26	65	14	42	8	512	157
april	45	24	56	15	46	15	481	179
mei	49	13	40	11	39	13	394	124
juni	41	29	71	22	23	4	385	152
juli	45	27	39	27	30	24	275	210
augustus	41	6	29	10	35	9	316	83
september	27	11	46	20	17	6	328	126
oktober	36	30	53	23	40	43	384	262
november	56	14	42	23	77	22	509	168
december	31	39	60	18	82	22	453	233
1971	572	296	657	240	543	212	5 282	2 263
Toestand op 1.1.1972	3 677		3 602		3 288		31 312	
1972 januari	64	2	47	12	60	7	491	68
februari	85	22	50	20	51	12	488	168

	Provincie Luik									
	Arr. Hoel		Arr. Luik		Arr. Verviers		Arr. Borgworm		Totaal provincie Luik	
	Inschrijvingen	Schrappingen	Inschrijvingen	Schrappingen	Inschrijvingen	Schrappingen	Inschrijvingen	Schrappingen	Inschrijvingen	Schrappingen
Toestand van het aantal ingeschreven vestigingen op 1.3.1966	453		3 282		1 136		254		5 125	
1967	342	81	2 492	746	914	201	192	30	3 940	1 058
1968	353	74	2 429	848	947	256	179	58	3 908	1 236
1969	370	139	2 421	1 001	961	328	176	58	3 928	1 526
Toestand op 1.1.1970	1 355		9 902		3 725		750		15 732	
1970	289	104	2 378	824	916	269	169	55	3 752	1 252
Toestand op 1.1.1971	1 749		13 970		5 047		1 033		21 799	
1971 januari	13	5	320	168	3	-	18	10	354	183
februari	86	35	252	116	231	78	35	24	604	253
maart	20	8	281	83	85	15	19	6	405	112
april	34	18	208	79	72	18	19	5	333	120
mei	27	14	123	95	93	34	18	10	261	153
juni	34	11	206	69	14	26	18	4	272	110
juli	-	2	115	109	51	17	8	5	174	133
augustus	184	7	45	61	10	20	1	3	240	91
september	26	8	230	101	75	19	20	10	351	138
oktober	24	19	184	89	2	42	8	12	218	162
november	65	20	205	105	179	22	38	8	487	155
december	18	1	194	123	78	8	14	8	304	140
1971	347	148	2 502	1 198	928	299	226	106	4 003	1 751
Toestand op 1.1.1972	2 182		18 061		5 783		1 318		27 344	
1972 januari	44	27	270	66	96	31	19	4	429	128
februari	32	7	198	93	73	21	15	9	318	130

(1) Voor de interpretatie van de hier gepubliceerde cijfers, zie maandschrift "Handel en vervoer" nr 5 - mei 1967, blz. 23.

(2) Bedrijfszetels zonder activiteit niet inbegrepen.

HANDELSREGISTER (vervolg)

1. Inschrijvingen en schrappingen (1) (vervolg)

f. Spreiding van de vestigingen per arrondissement (2) (vervolg)

	Provincie Limburg							
	Arr. Hasselt		Arr. Maaseik		Arr. Tongeren		Totaal provincie Limburg	
	Inschrij- vingen	Schrap- pingen	Inschrij- vingen	Schrap- pingen	Inschrij- vingen	Schrap- pingen	Inschrij- vingen	Schrap- pingen
Toestand van het aantal ingeschreven vestigingen op 1.3.1966	1 442		639		793		2 874	
1967	1 152	254	540	93	623	117	2 315	464
1968	1 173	299	551	121	658	164	2 342	584
1969	1 097	329	547	142	607	199	2 251	701
Toestand op 1.1.1970	4 608		2 201		2 435		9 244	
1970	1 016	311	498	112	573	201	2 087	624
Toestand op 1.1.1971	5 837		2 831		3 182		11 850	
1971 januari	53	27	50	16	166	41	269	84
februari	144	65	51	18	5	1	200	84
maart	304	81	102	24	68	16	474	121
april	79	24	18	6	5	2	102	32
mei	125	56	73	24	186	46	384	126
juni	88	38	49	12	37	39	174	89
juli	30	33	18	11	-	2	48	46
augustus	83	28	32	6	5	15	120	49
september	166	61	82	22	119	38	367	121
oktober	79	32	21	18	19	18	119	68
november	96	39	42	20	55	17	193	76
december	101	37	48	22	35	50	184	109
1971	1 348	521	586	199	700	285	2 634	1 005
Toestand op 1.1.1972	6 932		3 314		3 649		13 895	
1972 januari	123	13	72	4	101	6	296	23
februari	100	31	56	7	46	12	202	50

	Provincie Luxemburg											
	Arr. Aarlen		Arr. Bastenaken		Arr. Marche-en-Famenne		Arr. Neufchâteau		Arr. Virton		Totaal provincie Luxemburg	
	Inschrij- vingen	Schrap- pingen	Inschrij- vingen	Schrap- pingen	Inschrij- vingen	Schrap- pingen	Inschrij- vingen	Schrap- pingen	Inschrij- vingen	Schrap- pingen	Inschrij- vingen	Schrap- pingen
Toestand van het aantal ingeschreven vestigingen op 1.3.1966	271		179		210		266		222		1 148	
1967	199	58	120	20	164	32	175	44	171	43	829	197
1968	181	58	148	33	156	42	189	32	173	38	847	203
1969	205	76	97	24	162	47	184	43	156	42	804	232
Toestand op 1.1.1970	729		536		666		880		666		3 477	
1970	179	51	132	38	209	50	198	50	158	43	876	232
Toestand op 1.1.1971	1 044		741		1 025		1 234		1 000		5 044	
1971 januari	20	8	20	4	25	5	23	10	16	8	104	35
februari	12	1	6	3	19	11	15	8	11	5	63	28
maart	14	2	8	2	25	3	-	1	8	1	55	9
april	15	3	6	1	8	2	8	1	8	1	45	8
mei	9	6	-	4	18	4	5	-	10	3	46	13
juni	17	4	26	5	23	3	67	16	5	1	138	29
juli	11	6	4	6	3	2	3	4	14	4	35	22
augustus	15	3	8	2	18	3	9	2	10	2	60	12
september	21	6	8	3	16	3	19	6	13	4	77	22
oktober	22	3	11	6	14	6	17	7	9	6	73	28
november	13	5	4	5	18	6	11	9	12	2	58	27
december	10	12	10	4	23	8	20	7	19	9	82	40
1971	179	59	115	41	210	56	197	71	135	46	836	273
Toestand op 1.1.1972	1 186		820		1 194		1 379		1 111		5 690	
1972 januari	24	3	15	2	21	1	27	2	18	-	105	8
februari	14	5	19	2	23	5	23	3	15	2	94	17

(1) Voor de interpretatie van de hier gepubliceerde cijfers, zie maandschrift "Handel en Vervoer" nr 5 - mei 1967, blz. 23.

(2) Bedrijfszetels zonder activiteit niet inbegrepen.

HANDELSREGISTER (vervolg)

1. Inschrijvingen en schrappingen (1) (vervolg)

f. Spreiding van de vestigingen per arrondissement (2) (vervolg)

	Provincie Namen									
	Arr. Dinant		Arr. Namen		Arr. Philippeville		Totaal provincie Namen		Het Rijk	
	Inschrij- vingen	Schrap- pingen	Inschrij- vingen	Schrap- pingen	Inschrij- vingen	Schrap- pingen	Inschrij- vingen	Schrap- pingen	Inschrij- vingen	Schrap- pingen
Toestand van het aantal inge- schreven vestigingen op 1.3.1966		418		1 187		242		1 847		49 259
1967	332	70	875	258	176	30	1 383	358	36 397	8 916
1968	345	90	920	288	215	47	1 480	425	38 490	10 675
1969	372	112	860	315	448	70	1 480	497	38 554	13 308
Toestand op 1.1.1970	1 384		3 544		840		5 768		152 106	
1970	394	112	950	337	246	58	1 590	507	38 952	12 437
Toestand op 1.1.1971	1 953		4 891		1 159		8 003		215 212	
1971 januari	23	7	125	56	12	10	160	73	4 385	1 811
februari	47	20	94	29	24	9	165	58	3 917	1 402
maart	38	17	99	24	24	6	161	47	4 451	1 175
april	40	5	58	26	16	6	114	37	3 146	1 275
mei	27	11	52	18	19	13	98	42	3 187	1 334
juni	24	6	76	23	19	2	119	31	2 872	1 115
juli	15	7	20	23	12	7	47	37	1 247	1 633
augustus	35	9	88	17	19	3	142	29	3 393	717
september	33	18	72	25	13	9	118	52	3 340	1 485
oktober	27	8	38	25	18	3	83	36	2 585	1 516
november	25	18	95	32	13	7	133	57	3 437	1 228
december	33	13	58	16	18	9	109	38	3 253	1 533
1971	367	139	875	314	207	84	1 449	537	39 214	16 225
Toestand op 1.1.1972	2 317		5 729		1 395		9 441		262 834	
1972 januari	31	4	77	17	24	1	132	22	3 979	641
februari	25	11	65	28	17	2	107	41	3 816	1 110

g. Indeling van de vestigingen naar de distributievorm

	Gewone vestiging		Leurhandel		Winkelschepen		Markthandel		Kiosken	
	Inschrij- vingen	Schrap- pingen	Inschrij- vingen	Schrap- pingen	Inschrij- vingen	Schrap- pingen	Inschrij- vingen	Schrap- pingen	Inschrij- vingen	Schrap- pingen
Toestand van het aantal inge- schreven vestigingen op 1.3.1966		46 595		1 805		311		377		157
1967	34 707	8 462	1 269	349	236	27	92	23	68	52
1968	36 699	10 139	1 354	394	237	54	102	24	78	53
1969	36 896	12 616	1 196	544	224	59	155	38	64	47
Toestand op 1.1.1970	145 358		4 821		1 015		663		189	
1970	37 453	11 838	1 105	457	229	51	83	43	65	42
Toestand op 1.1.1971	206 880		5 981		1 276		746		247	
1971 januari	4 235	1 730	95	67	28	6	19	4	8	4
februari	3 791	1 342	87	48	19	4	14	7	5	-
maart	4 290	1 112	116	47	25	7	14	2	5	6
april	3 007	1 210	109	48	19	6	6	4	5	6
mei	3 042	1 266	109	52	21	5	10	9	4	2
juni	2 770	1 063	77	33	12	9	4	3	9	7
juli	1 202	1 560	31	59	10	5	-	-	4	9
augustus	3 257	669	97	34	21	6	8	1	10	6
september	3 224	1 410	88	55	9	11	3	2	15	7
oktober	2 506	1 441	56	63	12	4	3	2	7	5
november	3 312	1 184	103	31	11	3	6	5	4	5
december	3 131	1 479	95	41	17	4	9	5	2	4
1971	37 767	15 466	1 063	578	204	70	96	44	78	61
Toestand op 1.1.1972	253 251		6 889		1 493		840		274	
1972 januari	3 829	616	104	19	27	4	8	2	10	-
februari	3 647	1 060	127	39	21	3	12	5	6	3

(1) Voor de interpretatie van de hier gepubliceerde cijfers, zie maandschrift "Handel en vervoer" nr 5 - mei 1967, blz. 23

(2) Bedrijfszetels zonder activiteit niet inbegrepen.

HANDELSREGISTER (vervolg)

1. Inschrijvingen en schrappingen (1) (vervolg)

g) Indeling van de vestigingen naar de distributievorm (vervolg)

	Verkoop per briefwisseling		Verkoop met behulp van automaten		Handelsforen en tentoonstellingen		Bedrijfszetel zonder activiteit		Totaal	
	Inschrijvingen	Schrappingen	Inschrijvingen	Schrappingen	Inschrijvingen	Schrappingen	Inschrijvingen	Schrappingen	Inschrijvingen	Schrappingen
Toestand van het aantal ingeschreven vestigingen op 1.3.1966	11		3		-		22		49 281	
1967	8	2	-	-	17	1	62	4	36 459	8 920
1968	13	3	3	-	4	8	68	11	38 558	10 686
1969	12	4	-	-	7	-	119	16	38 673	13 324
Toestand op 1.1.1970	42		4		14		556		152 662	
1970	14	6	-	-	5	-	164	42	39 118	12 479
Toestand op 1.1.1971	57		4		21		1 084		216 296	
1971 januari	-	-	-	-	-	-	11	5	4 396	1 816
februari	-	1	-	-	1	-	13	2	3 930	1 404
maart	1	1	-	-	-	-	12	8	4 463	1 183
april	-	1	-	-	-	-	8	3	3 154	1 278
mei	1	-	-	-	-	-	10	6	3 197	1 340
juni	-	-	-	-	-	-	6	9	2 878	1 124
juli	-	-	-	-	-	-	3	5	1 250	1 638
augustus	-	1	-	-	-	-	12	3	3 405	720
september	1	1	-	-	-	-	16	5	3 356	1 491
oktober	-	1	-	-	1	-	15	7	2 600	1 523
november	2	-	-	-	-	-	23	4	3 461	1 232
december	-	-	-	-	-	-	21	10	3 275	1 543
1971	5	6	-	-	2	-	150	67	39 365	16 292
Toestand op 1.1.1972	59		6		25		1 812		264 649	
1972 januari	-	-	-	-	1	-	25	6	4 004	647
februari	3	-	-	-	-	-	26	5	3 842	1 115

HANDELSREGISTER (vervolg)

2. Herinschrijvingen (1)

a) Indeling van de ondernemingen naar het aantal vestigingen die er deel van uitmaken

	A. NATUURLIJKE PERSONEN						
	ONDERNEMINGEN MET						
	1	2	3	4	5	Ingeschr. vestigingen die tot. bestaande ondernemingen behoren bij het begin van de maand der herinschrijvingen van deze vestiging (en)	TOTAAL
	vestiging	vestigingen	vestigingen	vestigingen	vestigingen en meer		
Inschrijv-ingen	Inschrijv-ingen	Inschrijv-ingen	Inschrijv-ingen	Inschrijv-ingen	Inschrijv-ingen	Inschrijv-ingen	Inschrijv-ingen
AANTAL ONDERNEMINGEN							
1970	3 974	183	21	8	6	-	4 192
1971							
januari	589	15	3	-	1	-	608
februari	672	32	5	-	-	-	709
maart	705	27	3	-	-	-	735
april	723	45	4	-	-	-	772
mei	855	27	5	3	4	-	894
juni	952	37	5	2	-	-	996
juli	419	23	-	-	2	-	435
augustus	776	41	4	-	3	-	824
september	1 168	69	5	1	-	-	1 243
oktober	1 396	69	3	1	-	-	1 469
november	1 605	64	5	1	1	-	1 676
december	2 174	78	5	1	2	-	2 260
1971	12 025	527	47	9	13	-	12 621
1972							
januari	2 478	89	7	3	-	-	2 577
februari	3 784	167	13	1	2	-	3 967
AANTAL VESTIGINGEN							
1970	3 974	366	63	32	40	15	4 490
1971							
januari	589	30	9	-	5	1	634
februari	672	64	15	-	-	6	757
maart	705	54	9	-	-	-	768
april	723	90	12	-	-	2	827
mei	855	54	15	12	21	7	964
juni	952	74	15	8	-	9	1 058
juli	410	46	-	-	13	-	469
augustus	776	82	12	-	37	2	909
september	1 168	138	15	4	-	6	1 331
oktober	1 396	138	9	4	-	-	1 547
november	1 605	128	15	4	5	25	1 782
december	2 174	156	15	4	17	21	2 387
1971	12 025	1 054	141	36	98	89	13 443
1972							
januari	2 478	178	21	12	-	13	2 702
februari	3 784	334	39	4	53	14	4 228

(1) Deze herinschrijvingen zijn gebeurd in uitvoering van het ministerieel besluit van 18 december 1969 : in werking getreden van af 1 januari 1970. Zij betreffen de belgische of vreemde natuurlijke personen, ingeschreven overeenkomstig de weg van 30 mei 1924 die de oprichting voorzorg van het handelsregister.

HANDELSREGISTER (vervolg)

2. Herinschrijvingen (1) (vervolg)

a) Indeling van de ondernemingen naar het aantal vestigingen die er deel van uitmaken (vervolg)

B. RECHTSPERSONEN							
ONDERNEMINGEN MET							
1	2	3	4	5	Ingeschr. vestigingen die tot bestaande ondernemingen behorend in het begin van de maand der herinschrijving van deze vestiging (en)	TOTAAL	
vestigingen	vestigingen	vestigingen	vestigingen	vestigingen en meer		Inschrijvingen	Inschrijvingen
Inschrijvingen	Inschrijvingen	Inschrijvingen	Inschrijvingen	Inschrijvingen	Inschrijvingen	Inschrijvingen	Inschrijvingen
AANTAL ONDERNEMINGEN							
1969	4 461	271	63	28	49	-	4 872
1970	11 846	626	133	54	95	-	12 754
1971							
januari	595	20	12	1	-	-	628
februari	657	28	7	4	6	-	702
maart	626	22	10	3	1	-	662
april	636	26	4	6	4	-	676
mei	649	26	7	1	2	-	685
juni	788	46	8	-	4	-	846
juli	265	9	4	3	-	-	281
augustus	508	17	4	1	6	-	536
september	930	42	13	2	7	-	994
oktober	1 291	47	16	7	12	-	1 373
november	567	36	9	4	4	-	620
december	227	15	3	1	1	-	247
1971	7 739	334	97	33	47	-	8 250
1972							
januari	356	15	1	1	3	-	376
februari	375	12	3	-	1	-	391
AANTAL VESTIGINGEN							
1969	4 461	542	189	112	1 782	-	7 087
1970	11 846	1 252	399	216	2 379	4 896	20 988
1971							
januari	595	40	36	4	-	206	881
februari	657	56	21	16	45	370	1 165
maart	626	44	30	12	7	406	1 125
april	636	52	12	24	157	189	1 070
mei	649	52	21	4	12	208	946
juni	788	92	24	-	50	156	1 110
juli	265	18	12	12	-	-	307
augustus	508	34	12	4	41	65	664
september	930	84	39	8	74	521	1 656
oktober	1 291	94	48	28	168	72	1 701
november	567	72	27	16	51	205	938
december	227	30	9	4	10	271	551
1971	7 739	668	291	132	615	2 669	12 114
1972							
januari	356	30	3	4	59	134	586
februari	375	24	9	-	6	144	558

(1) Deze herinschrijvingen zijn gebeurd in uitvoering van het ministerieel besluit van 5 september 1969, in werking getreden vanaf 1 oktober 1969. Zij betreffen de Belgische of vreemde rechtspersonen, ingeschreven overeenkomstig de wet van 30 mei 1924, die de oprichting voorzag van het handelsregister.

HANDELSREGISTER (vervolg)

2. Herinschrijvingen (1) (vervolg)

b) Indeling van de vestigingen naar feitelijke bedrijvigheid

	Landbouw, bosbouw, jacht en visserij	Bodem- industrie	Bewer- kende en ver- werken- de nij- verheid	Bouw- nijver- heid	Elektri- teit, gas, water, stoom en warmte	Groot- handel	Klein- handel	Banken, verzek. en ondern. in onro- ende goederen	Vervoer opslag en verkeer	Diensten	Bedrijfs- zettel zonder aktivi- teit	Algemeen totaal
1969	24	48	1 968	250	15	1 111	903	1 891	279	386	212	7 087
1970	149	82	5 794	1 366	84	3 754	6 370	4 144	1 049	2 269	417	25 478
1971												
januari	8	1	365	119	-	237	405	110	64	176	30	1 515
februari	9	6	368	149	1	284	644	135	80	224	22	1 922
maart	16	2	367	116	3	285	616	167	76	224	31	1 903
april	24	7	385	136	-	260	673	114	82	193	23	1 897
mei	25	6	454	163	3	269	573	130	61	206	20	1 910
juni	36	6	446	190	2	324	625	124	90	302	23	2 168
juli	13	1	151	62	-	112	253	54	22	103	5	776
augustus	20	1	304	130	-	207	499	99	67	225	21	1 573
september	27	9	545	169	11	467	933	219	125	431	51	2 987
oktober	34	16	701	280	2	481	953	165	149	390	77	3 248
november	19	7	569	260	1	329	978	97	88	308	64	2 720
december	62	4	557	294	1	301	1 102	119	105	363	30	2 938
1971	293	66	5 212	2 068	24	3 556	8 254	1 533	1 009	3 145	397	25 557
1972												
januari	47	3	628	317	8	368	1 224	74	157	402	60	3 288
februari	62	1	910	474	1	563	1 913	114	139	562	47	4 786

(1) Deze herinschrijvingen zijn gebeurd in uitvoering van het ministerieel besluit van 5 september 1969 in werking getreden vanaf 1 oktober 1969. Zij betreffen de Belgische of vreemde rechtspersonen, ingeschreven overeenkomstig de wet van 30 mei 1924 die de oprichting voorzag van het handelsregister.

