

# HANDELSSTATISTIEKEN

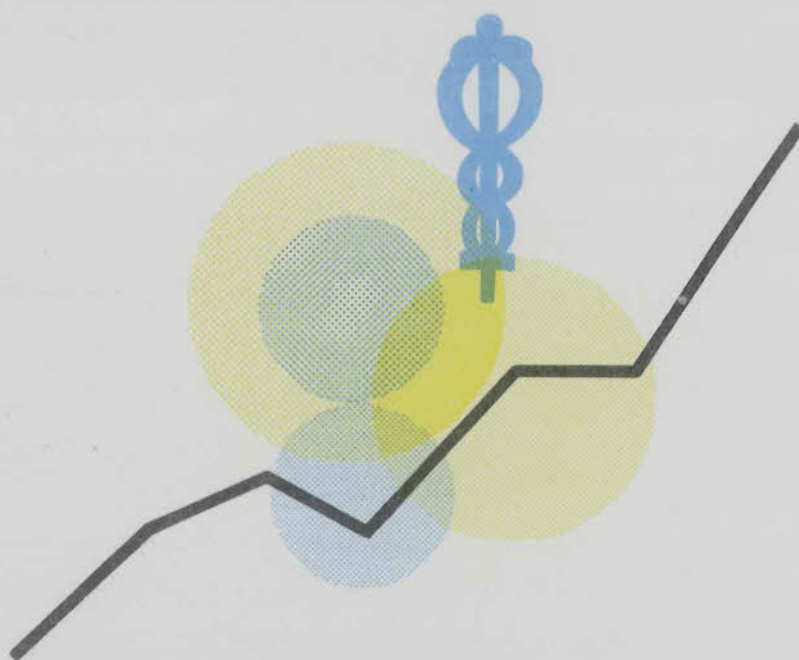

**1972**

JANUARI, N<sup>o</sup> 1

NATIONAAL INSTITUUT VOOR DE STATISTIEK

KONINKRIJK BELGIË

MINISTERIE VAN ÉCONOMISCHE ZAKEN



# HANDELSSTATISTIEKEN

**1972**

JANUARI, Nr. 1

MAANDSCHRIFT

NATIONAAL INSTITUUT VOOR DE STATISTIEK

KONINKRIJK BELGIË

MINISTERIE VAN ECONOMISCHE ZAKEN



## *Inleiding*

---

Het Nationaal Instituut voor de Statistiek publiceerde vanaf januari 1967 het tijdschrift "Statistieken van Handel en Vervoer".

Aangezien deze publikatie een belangrijke uitbreiding heeft genomen, bleek het aangewezen deze vanaf januari 1972 te splitsen in twee tijdschriften : "Handelsstatistieken" en "Vervoerstatistieken".



I N H O U D S O P G A V E

**MAANDELIJKE EN DRIEMAANDELIJKE STATISTIEKEN**

**Buitenlandse handel van de Belgisch-Luxemburgse Economische Unie**

<b>I. BUITENLANDSE HANDEL NAAR AFDELING VAN GOEDEREN VOLGENS DE NOMENCLATUUR VAN BRUSSEL PER MAAND EN PER PERIODE</b>	6
september 1971	
1.- Invoer	6
2.- Uitvoer	7
oktober 1971	
1.- Invoer	8
2.- Uitvoer	9
november 1971	
1.- Invoer	10
2.- Uitvoer	11
<b>II. BUITENLANDSE HANDEL VOLGENS DE AFDELINGEN VAN DE TYPE-CLASSIFICATIE VOOR DE INTERNATIONALE HANDEL PER MAAND EN PER PERIODE</b>	12
september 1971	
1.- Invoer	12
2.- Uitvoer	14
oktober 1971	
1.- Invoer	16
2.- Uitvoer	18
<b>III. BUITENLANDSE HANDEL VOLGENS LANDEN PER MAAND EN PER PERIODE</b>	20
september 1971	
1.- Invoer	20
2.- Uitvoer	22
oktober 1971	
1.- Invoer	24
2.- Uitvoer	26
november 1971	
1.- Invoer	28
2.- Uitvoer	30
<b>IV. HOEVEELHEIDS-INDEXCIJFERS EN INDEXCIJFERS VAN DE GEMIDDELDE WAARDE VAN DE IN- EN UITGEVOERDE GOEDEREN</b>	32
september 1971	
1.- Hoeveelheidsindexcijfers 1963 = 100	32
2.- Indexcijfers van de gemiddelde waarde 1963 = 100	32
oktober 1971	
1.- Hoeveelheidsindexcijfers 1963 = 100	33
2.- Indexcijfers van de gemiddelde waarde 1963 = 100	33

**Binnenlandse handel en toerisme**

<b>Omzetcijfers</b>	34
1. Absolutie cijfers (in 1 000 F)	34
2. Indexcijfers van de omzet	40
<b>Toerisme en hotelwezen : aantal overnachtingen</b>	45
1. Evolutie in de tijd	45
2. Algemene resultaten volgens toeristische streek : juli 1971	46
<b>Handelsregister :</b>	48
1. Inschrijvingen en schrappingen	48
a) Indeling van de ondernemingen naar het aantal vestigingen die er deel van uitmaken	48
b) Spreiding van de inrichtingen volgens nationaliteit	50
c) Indeling van de vestigingen naar feitelijke bedrijvigheid	52
d) Indeling van de vestigingen naar sekse en burgerlijke staat van de eigenaar van de ondernemingen (natuurlijke personen)	58
e) Indeling van de vestigingen naar de rechtsvorm der onderneming (rechtspersonen)	60
f) Spreiding van de vestigingen per arrondissement	61
g) Indeling van de vestigingen naar de distributievorm	66
2. Herinschrijvingen	68
a) Indeling van de ondernemingen naar het aantal vestigingen die er deel van uitmaken	68
b) Indeling van de vestigingen naar feitelijke bedrijvigheid	70
<b>HALFJAARLIJKE EN JAARLIJKE STATISTIEKEN</b>	
- Statistiek van de verkopen en leningen op afbetaling en van de persoonlijke leningen of leningen onder handtekening :	
1e halfjaar 1971	72
- Verkooppunten van brandstoffen voor motorvoertuigen op 31 december 1971	82

Conventionele tekens

- .. = gegevens ontbreken
- = 0 of minder dan de helft van de gebezigde eenheid
- (\*) = voorlopige cijfers
- = verbeterde cijfers
- De komma (,) wordt gebruikt om de eenheden af te zonderen van de decimalen.





**MAANDELIJKE  
EN  
DRIEMAANDELIJKE STATISTIEKEN**

## I. BUITENLANDSE HANDEL NAAR AFDELINGEN VAN GOEDEREN VOLGENS DE NOMENCLATUUR VAN BRUSSEL

## 1.- Invoer

Afdelingen van goederen	Hoeveelheid (1 000 t)				Waarde (1 000 000 F)			
	Maandcijfers 1971		Maandgemiddelden		Maandcijfers 1971		Maandgemiddelden	
	augustus	september	januari	januari	augustus	september	januari	januari
			september 1970	september 1971			september 1970	september 1971
I. Levende dieren en produkten van het dierenrijk.	41	45	40	43	1 234	1 364	1 135	1 368
II. Produkten van het plantenrijk.	520	490	477	463	3 086	2 868	2 698	2 918
III. Vetten en oliën (dierlijke en plantaardige) en dissociatieprodukten daarvan; bewerkte spijsvetten; was van dierlijke of plantaardige oorsprong.	25	33	29	28	368	490	379	421
IV. Produkten van de voedselindustrie; dranken; alcoholhoudende vloeistoffen en azijn; tabak.	190	218	190	418	2 019	2 323	1 896	2 217
V. Minerale produkten	6 365	7 826	8 618	8 209	5 182	6 707	6 036	6 837
VI. Produkten van de chemische en van de aanverwante industrieën.	321	411	338	343	2 904	3 286	2 805	3 211
VII. Kunstmatige plastische stoffen, ethers en esters van cellulose, kunstharsen en werken daarvan; rubber (natuurlijke en synthetische rubber en factis) en werken daarvan.	53	65	50	61	1 598	1 861	1 487	1 790
VIII. Huiden, vellen, leder en pelderijen, lederwaren en bontwerk; zadel- en tuigmakerswerk, reisartikelen; marokijn- en foedraalwerk; werken en darmen.	4	4	4	4	367	412	348	386
IX. Hout, houtskool en houtwaren; kurk en kurkwaren; vlechtwerk en mandenmakerswerk.	161	181	194	198	569	692	615	590
X. Stoffen voor het vervaardigen van papier; papier en papierwaren.	120	128	111	114	1 673	1 898	1 475	1 669
XI. Textielstoffen en textielwaren.	74	78	72	71	4 580	5 067	4 074	4 596
XII. Schoeisel, hoofddekseis; paraplu's en parasols; geprepareerde veren en artikelen van veren of van dons; kunstbloemen; werken van mensenhaar; waaiers.	2	2	2	2	531	518	350	428
XIII. Werken van steen, van gips, van cement, van asbest, van mica en van dergelijke stoffen; keramische produkten; glas en glaswerk.	101	116	83	92	676	764	624	725
XIV. Echte parels, natuurlijke en andere edelstenen en halfedelstenen, edele metalen en metalen geplaatst met edele metalen, alsmede werken daarvan; fancybijouterieën, munten.	-	-	-	-	1 354	1 616	1 759	2 263
XV. Onedele metalen en werken daarvan.	317	331	411	361	5 949	5 192	7 436	6 150
XVI. Machines en toestellen; elektrotechnisch materieel	55	58	53	62	7 166	7 645	6 178	7 706
XVII. Vervoermaterieel.	60	58	81	84	4 109	4 013	5 043	5 390
XVIII. Optische instrumenten, apparaten en toestellen; instrumenten, apparaten en toestellen voor de fotografie en de cinematografie; meet-, verificatie-, controle- en precisieinstrumenten, -apparaten en -toestellen; medische en chirurgische instrumenten, apparaten en toestellen; uurwerken; muziekinstrumenten; toestellen voor het opnemen en het weergeven van klanken.	2	2	2	2	1 016	1 025	857	1 040
XIX. Wapens en munitie.	-	1	-	-	19	18	14	18
XX. Diverse goederen en produkten, elders genoemd noch elders onder begrepen.	7	9	7	8	630	730	561	687
XXI. Kunstvoorwerpen, voorwerpen voor verzamelingen en antiquiteiten.	-	-	-	-	22	21	17	26
XXII. Goederen niet onder de voorafgaande afdelingen gerangschikt.	1	1	1	1	54	81	69	60
Totaal :	8 419	10 056	10 761	10 562	45 106	48 593	45 857	50 497

## I. BUITENLANDSE HANDEL NAAR AFDELINGEN VAN GOEDEREN VOLGENS DE NOMENCLATUUR VAN BRUSSEL (vervolg)

## 2.- Uitvoer

Afdelingen van goederen	Hoeveelheid (1 000 t)				Waarde (1 000 000 F)			
	Maandcijfers 1971		Maandgemiddelden		Maandcijfers 1971		Maandgemiddelden	
	augustus	september	januari	januari	augustus	september	januari	januari
			september 1970	september 1971			september 1970	september 1971
I. Levende dieren en produkten van het dierenrijk.	54	58	49	56	1 908	2 030	1 588	1 964
II. Produkten van het plantenrijk.	118	92	125	122	782	821	921	1 031
III. Vetten en oliën (dierlijke en plantaardige) en dissociatieprodukten daarvan; bewerkte spijsvetten; was van dierlijke of plantaardige oorsprong.	15	14	14	14	244	220	187	227
IV. Produkten van de voedselindustrie; dranken; alcoholhoudende vloeistoffen en azijn; tabak.	102	142	97	99	1 260	1 848	1 329	1 414
V. Minerale produkten	2 839	2 881	2 587	2 465	2 158	2 030	1 620	1 801
VI. Produkten van de chemische en van de aanverwante industrieën.	766	807	640	726	3 945	5 097	3 664	4 248
VII. Kunstmatige plastische stoffen, ethers en esters van cellulose, kunstharsen en werken daarvan; rubber (natuurlijke en synthetische rubber en factis) en werken daarvan.	49	61	50	56	1 229	1 793	1 448	1 728
VIII. Huiden, vellen, leder en peltierijen, lederwaren en bontwerk; zadel- en tuigmakerswerk, reisartikelen; marokijn- en foedraalwerk; werken en darmen.	3	5	3	4	242	376	339	346
IX. Hout, houtskool en houtwaren; kurk en kurkwaren; vlechtwerk en mandenmakerswerk.	67	86	64	75	309	453	327	384
X. Stoffen voor het vervaardigen van papier; papier en papierwaren.	62	78	72	73	1 049	1 418	1 215	1 302
XI. Textielstoffen en textielwaren.	42	62	57	61	4 083	6 559	5 206	5 743
XII. Schoeisel, hoofddekseis; paraplu's en parasols; geprepareerde veren en artikelen van veren of van dons; kunstbloemen; werken van mensenhaar; waaiers.	-	1	-	1	109	181	116	134
XIII. Werken van steen, van gips, van cement, van asbest, van mica en van dergelijke stoffen; keramische produkten; glas en glaswerk.	157	189	144	158	1 140	1 542	1 294	1 353
XIV. Echte parels, natuurlijke en andere edelstenen en halfedelstenen, edele metalen en metalen geplateerd met edele metalen, almede werken daarvan; fancybijouterieën, munten.	-	-	-	-	791	2 608	2 068	2 166
XV. Onedele metalen en werken daarvan.	1 031	1 271	1 277	1 224	10 103	13 102	13 755	12 274
XVI. Machines en toestellen; elektrotechnisch materieel	25	40	38	39	3 386	5 806	4 683	5 148
XVII. Vervoermaterieel.	34	114	78	77	2 395	8 307	4 947	5 593
XVIII. Optische instrumenten, apparaten en toestellen; instrumenten, apparaten en toestellen voor de fotografie en de cinematografie; meet-, verificatie-, controle- en precisieinstrumenten, -apparaten en -toestellen; medische en chirurgische instrumenten, apparaten en toestellen; uurwerken; muziekinstrumenten; toestellen voor het opnemen en het weergeven van klanken.	1	2	1	2	293	702	497	598
XIX. Wapens en munitie.	-	-	-	-	18	74	115	106
XX. Diverse goederen en produkten, elders genoemd noch elders onder begrepen.	7	12	8	10	548	932	606	797
XXI. Kunstvoorwerpen, voorwerpen voor verzamelingen en antiquiteiten.	-	-	-	-	12	14	19	25
XXII. Goederen niet onder de voorafgaande afdelingen gerangschikt.	20	27	40	24	611	911	924	843
Totaal :	5 391	5 942	5 348	5 287	36 617	56 824	46 867	49 125

## I. BUITENLANDSE HANDEL NAAR AFDELINGEN VAN GOEDEREN VOLGENS DE NOMENCLATUUR VAN BRUSSEL

## 1.- Invoer

Afdelingen van goederen	Hoeveelheid (1 000 t)				Waarde (1 000 000 F)			
	Maandcijfers 1971		Maandgemiddelden		Maandcijfers 1971		Maandgemiddelden	
	september	oktober	januari oktober 1970	januari oktober 1971	september	oktober	januari oktober 1970	januari oktober 1971
I. Levende dieren en produkten van het dierenrijk.	45	44	40	43	1 364	1 370	1 159	1 369
II. Produkten van het plantenrijk.	490	552	480	472	2 868	3 119	2 721	2 942
III. Vetten en oliën (dierlijke en plantaardige) en dissociatieprodukten daarvan; bewerkte spijsvetten; was van dierlijke of plantaardige oorsprong.	33	25	28	28	490	365	376	415
IV. Produkten van de voedselindustrie; dranken; alcoholhoudende vloeistoffen en azijn; tabak.	218	373	195	413	2 323	2 521	1 932	2 253
V. Minerale produkten	7 826	9 429	8 647	8 444	6 707	7 541	6 104	6 982
VI. Produkten van de chemische en van de aanverwante industrieën.	411	362	339	346	3 286	3 314	2 845	3 219
VII. Kunstmatige plastische stoffen, ethers en esters van cellulose, kunstharsen en werken daarvan; rubber (natuurlijke en synthetische rubber en factis) en werken daarvan.	65	69	57	62	1 861	1 886	1 512	1 802
VIII. Huiden, vellen, leder en pelterijen, lederwaren en bontwerk; zadel- en tuigmakerswerk, reisartikelen; marokijn- en foedraalwerk; werken en darmen.	4	5	4	4	412	394	351	387
IX. Hout, houtskool en houtwaren; kurk en kurkwaren; vlechtwerk en mandenmakerswerk.	181	267	198	205	692	745	623	607
X. Stoffen voor het vervaardigen van papier; papier en papierwaren.	128	119	111	114	1 898	1 828	1 484	1 687
XI. Textielstoffen en textielwaren.	78	76	72	72	5 067	5 187	4 105	4 660
XII. Schoeisel, hoofddekseis; paraplu's en parasols; geprepareerde veren en artikelen van veren of van dons; kunstbloemen; werken van mensenhaar; waaiers.	2	2	2	2	518	438	354	429
XIII. Werken van steen, van gips, van cement, van asbest, van mica en van dergelijke stoffen; keramische produkten; glas en glaswerk.	116	109	85	94	764	778	636	731
XIV. Echte parels, natuurlijke en andere edelstenen en halfedelstenen, edele metalen en metalen geplateerd met edele metalen, alsmede werken daarvan; fancybijouterieën, munten.	-	-	-	-	1 616	2 404	1 784	2 277
XV. Onedele metalen en werken daarvan.	331	381	413	363	5 192	6 231	7 494	6 147
XVI. Machines en toestellen; elektrotechnisch materieel	58	60	61	61	7 645	7 905	6 353	7 742
XVII. Vervoermaterieel.	58	101	94	90	4 013	6 622	5 098	5 762
XVIII. Optische instrumenten, apparaten en toestellen; instrumenten, apparaten en toestellen voor de fotografie en de cinematografie; meet-, verificatie-, controle- en precisieinstrumenten, -apparaten en -toestellen; medische en chirurgische instrumenten, apparaten en toestellen; uurwerken; muziekinstrumenten; toestellen voor het opnemen en het weergeven van klanken.	2	2	2	2	1 025	1 130	878	1 050
XIX. Wapens en munitie.	1	-	-	-	18	20	15	18
XX. Diverse goederen en produkten, elders genoemd noch elders onder begrepen.	9	9	14	8	730	718	573	691
XXI. Kunstvoorwerpen, voorwerpen voor verzamelingen en antiquiteiten.	-	-	-	-	21	24	19	25
XXII. Goederen niet onder de voorafgaande afdelingen gerangschikt.	1	1	1	1	81	74	69	62
Totaal :	10 056	11 985	10 844	10 825	48 593	54 616	46 483	51 257

## I. BUITENLANDSE HANDEL NAAR AFDELINGEN VAN GOEDEREN VOLGENS DE NOMENCLATUUR VAN BRUSSEL (vervolg)

## 2. - Uitvoer

Afdelingen van goederen	Hoeveelheid (1 000 t)				Waarde (1 000 000 F)			
	Maandcijfers 1971		Maandgemiddelden		Maandcijfers 1971		Maandgemiddelden	
	september	oktober	januari oktober 1970	januari oktober 1971	september	oktober	januari oktober 1970	januari oktober 1971
I. Levende dieren en produkten van het dierenrijk.	58	61	52	57	2 030	2 250	1 647	1 994
II. Produkten van het plantenrijk.	92	149	131	125	821	1 175	959	1 046
III. Vetten en oliën (dierlijke en plantaardige) en dissociatieprodukten daarvan; bewerkte spijsvetten; was van dierlijke of plantaardige oorsprong.	14	15	14	14	220	242	192	229
IV. Produkten van de voedselindustrie; dranken; alcoholhoudende vloeistoffen en azijn; tabak.	142	113	96	101	1 848	1 831	1 332	1 456
V. Minerale produkten	2 881	2 489	2 628	2 468	2 030	1 805	1 665	1 802
VI. Produkten van de chemische en van de aanverwante industrieën.	807	666	652	720	5 097	4 424	3 679	4 268
VII. Kunstmatige plastische stoffen, ethers en esters van cellulose, kunstharsen en werken daarvan; rubber (natuurlijke en synthetische rubber en factis) en werken daarvan.	61	63	51	57	1 793	1 812	1 474	1 646
VIII. Huiden, vellen, leder en pelterijen, lederwaren en bontwerk; zadel- en tuigmakerswerk, reisartikelen; marokijn- en foedraalwerk; werken en darmen.	5	5	3	4	376	376	344	350
IX. Hout, houtskool en houtwaren; kurk en kurkwaren; vlechtwerk en mandenmakerswerk.	86	92	66	77	453	466	337	393
X. Stoffen voor het vervaardigen van papier; papier en papierwaren.	78	85	74	74	1 418	1 455	1 230	1 318
XI. Textielstoffen en textielwaren.	62	67	58	62	6 559	6 669	5 320	5 840
XII. Schoeisel, hoofddeksels; paraplu's en parasols; geprepareerde veren en artikelen van veren of van dons; kunstbloemen; werken van mensenhaar; waaiers.	1	1	1	1	181	172	121	138
XIII. Werken van steen, van gips, van cement, van asbest, van mica en van dergelijke stoffen; keramische produkten; glas en glaswerk.	189	184	150	161	1 542	1 617	1 334	1 379
XIV. Echte parels, natuurlijke en andere edelstenen en halfedelstenen, edele metalen en metalen geplaatst met edele metalen, alsmede werken daarvan; fancybijouterieën, munten.	-	-	-	-	2 608	1 560	2 087	2 106
XV. Onedele metalen en werken daarvan.	1 271	1 241	1 289	1 238	13 102	12 765	13 862	12 407
XVI. Machines en toestellen; elektrotechnisch materieel	40	40	39	39	5 806	5 596	4 743	5 204
XVII. Vervoermaterieel.	114	56	82	78	8 307	4 328	5 040	5 699
XVIII. Optische instrumenten, apparaten en toestellen; instrumenten, apparaten en toestellen voor de fotografie en de cinematografie; meet-, verificatie-, controle- en precisieinstrumenten, -apparaten en -toestellen; medische en chirurgische instrumenten, apparaten en toestellen; uurwerken; muziekinstrumenten; toestellen voor het opnemen en het weergeven van klanken.	2	1	2	2	702	530	526	592
XIX. Wapens en munitie.	-	-	-	-	74	138	131	109
XX. Diverse goederen en produkten, elders genoemd noch elders onder begrepen.	12	14	9	11	932	1 044	627	824
XXI. Kunstvoorwerpen, voorwerpen voor verzamelingen en antiquiteiten.	-	-	-	-	14	226	19	45
XXII. Goederen niet onder de voorafgaande afdelingen gerangschikt.	27	20	40	24	911	764	929	835
Totaal :	5 942	5 365	5 437	5 311	56 824	51 244	47 598	49 678

## I. BUITENLANDSE HANDEL NAAR AFDELINGEN VAN GOEDEREN VOLGENS DE NOMENCLATUUR VAN BRUSSEL

## 1. - Invoer

Afdelingen van goederen	Hoeveelheid (1 000 t)				Waarde (1 000 000 F)			
	Maandcijfers 1971		Maandgemiddelden		Maandcijfers 1971		Maandgemiddelden	
	oktober	november	januari november 1970	januari november 1971 (1)	oktober	november	januari november 1970	januari november 1971 (1)
		(1)				(1)		
I. Levende dieren en produkten van het dierenrijk.	44	42	40	43	1 370	1 296	1 171	1 361
II. Produkten van het plantenrijk.	552	546	494	478	3 119	3 197	2 783	2 964
III. Vetten en oliën (dierlijke en plantaardige) en dissociatieprodukten daarvan; bewerkte spijsvetten; was van dierlijke of plantaardige oorsprong.	25	26	28	27	365	379	377	412
IV. Produkten van de voedselindustrie; dranken; alcoholhoudende vloeistoffen en azijn; tabak.	373	258	202	399	2 521	2 543	1 950	2 275
V. Minerale produkten	9 429	8 704	8 646	8 372	7 541	6 148	6 137	6 845
VI. Produkten van de chemische en van de aanverwante industrieën.	362	378	339	348	3 314	3 195	2 844	3 221
VII. Kunstmatige plastische stoffen, ethers en esters van cellulose, kunstharsen en werken daarvan; rubber (natuurlijke en synthetische rubber en factis) en werken daarvan.	69	69	57	62	1 886	1 764	1 517	1 797
VIII. Huiden, vellen, leder en pelterijen, lederwaren en bontwerk; zadel- en tuigmakerswerk, reisartikelen; marokijn- en foedraalwerk; werken en darmen.	5	4	4	4	394	383	349	387
IX. Hout, houtskool en houtwaren; kurk en kurkwaren; vlechtwerk en mandenmakerswerk.	267	183	196	203	745	653	619	610
X. Stoffen voor het vervaardigen van papier; papier en papierwaren.	119	121	111	115	1 828	1 806	1 485	1 697
XI. Textielstoffen en textielwaren.	76	76	72	72	5 187	4 941	4 096	4 682
XII. Schoeisel, hoofddeksels; paraplu's en parasols; geprepareerde veren en artikelen van veren of van dons; kunstbloemen; werken van mensenhaar; waaiers.	2	2	2	2	438	312	344	418
XIII. Werken van steen, van gips, van cement, van asbest, van mica en van dergelijke stoffen; keramische produkten; glas en glaswerk.	109	98	85	94	778	757	636	733
XIV. Echte parels, natuurlijke en andere edelstenen en halfedelstenen, edele metalen en metalen geplateerd met edele metalen, alsmede werken daarvan; fancybijouterieën, munten.	-	-	-	-	2 404	2 178	1 806	2 271
XV. Onedele metalen en werken daarvan.	381	370	404	363	6 231	6 155	7 413	6 162
XVI. Machines en toestellen; elektrotechnisch materieel	60	55	60	61	7 905	8 017	6 432	7 758
XVII. Vervoermaterieel.	101	81	94	87	6 622	5 271	5 213	5 495
XVIII. Optische instrumenten, apparaten en toestellen; instrumenten, apparaten en toestellen voor de fotografie en de cinematografie; meet-, verificatie-, controle- en precisieinstrumenten, -apparaten en -toestellen; medische en chirurgische instrumenten, apparaten en toestellen; uurwerken; muziekinstrumenten; toestellen voor het opnemen en het weergeven van klanken.	2	2	2	2	1 130	1 152	894	1 059
XIX. Wapens en munitie.	-	-	-	-	20	17	16	18
XX. Diverse goederen en produkten, elders genoemd noch elders onder begrepen.	9	8	14	8	718	672	572	689
XXI. Kunstvoorwerpen, voorwerpen voor verzamelingen en antiquiteiten.	-	-	-	-	24	34	19	26
XXII. Goederen niet onder de voorafgaande afdelingen gerangschikt.	1	-	1	5	74	86	70	63
Totaal :	11 985	11 015	10 851	10 742	54 616	50 957	46 741	50 942

(1) Voorlopige cijfers

## I. BUITENLANDSE HANDEL NAAR AFDELINGEN VAN GOEDEREN VOLGENS DE NOMENCLATUUR VAN BRUSSEL (vervolg)

## 2.- Uitvoer

Afdelingen van goederen	Hoeveelheid (1 000 t)				Waarde (1 000 000 F)			
	Maandcijfers 1971		Maandgemiddelden		Maandcijfers 1971		Maandgemiddelden	
	oktober	november	januari november 1970	januari november 1971 (1)	oktober	november	januari november 1970	januari november 1971 (1)
		(1)				(1)		
I. Levende dieren en produkten van het dierenrijk.	61	61	52	57	2 250	2 224	1 680	2 012
II. Produkten van het plantenrijk.	149	123	129	125	1 175	1 096	957	1 051
III. Vetten en oliën (dierlijke en plantaardige) en dissociatieprodukten daarvan; bewerkte spijsvetten; was van dierlijke of plantaardige oorsprong.	15	17	14	15	242	281	191	238
IV. Produkten van de voedselindustrie; dranken; alcoholhoudende vloeistoffen en azijn; tabak.	113	103	97	101	1 831	1 497	1 348	1 460
V. Minerale produkten	2 489	2 173	2 652	2 441	1 805	1 546	1 714	1 780
VI. Produkten van de chemische en van de aanverwante industrieën.	666	849	662	733	4 424	4 581	3 699	4 299
VII. Kunstmatige plastische stoffen, ethers en esters van cellulose, kunstharsen en werken daarvan; rubber (natuurlijke en synthetische rubber en factis) en werken daarvan.	63	64	51	58	1 812	1 809	1 477	1 669
VIII. Huiden, vellen, leder en pelterijen, lederwaren en bontwerk; zadel- en tuigmakerswerk, reisartikelen; marokijn- en foedraalwerk; werken en darmen.	5	5	4	4	376	366	339	351
IX. Hout, houtskool en houtwaren; kurk en kurkwaren; vlechtwerk en mandenmakerswerk.	92	84	66	78	466	449	340	398
X. Stoffen voor het vervaardigen van papier; papier en papierwaren.	85	82	73	75	1 455	1 423	1 232	1 327
XI. Textielstoffen en textielwaren.	67	65	58	62	6 669	6 216	5 331	5 872
XII. Schoeisel, hoofddekseis; paraplu's en parasols; geprepareerde veren en artikelen van veren of van dons; kunstbloemen; werken van mensenhaar; waaiers.	1	1	1	1	172	150	120	139
XIII. Werken van steen, van gips, van cement, van asbest, van mica en van dergelijke stoffen; keramische produkten; glas en glaswerk.	184	175	152	162	1 617	1 494	1 346	1 390
XIV. Echte parels, natuurlijke en andere edelstenen en halfedelstenen, edele metalen en metalen geplaatst met edele metalen, alsmede werken daarvan; fancybijouterieën, munten.	-	-	-	-	1 560	2 801	2 139	2 171
XV. Onedele metalen en werken daarvan.	1 241	1 090	1 278	1 214	12 765	11 297	13 709	12 248
XVI. Machines en toestellen; elektrotechnisch materieel	40	40	39	39	5 596	5 672	4 767	5 274
XVII. Vervoermaterieel.	56	46	82	72	4 328	3 269	5 109	5 271
XVIII. Optische instrumenten, apparaten en toestellen; instrumenten, apparaten en toestellen voor de fotografie en de cinematografie; meet-, verificatie-, controle- en precisieinstrumenten, -apparaten en -toestellen; medische en chirurgische instrumenten, apparaten en toestellen; uurwerken; muziekinstrumenten; toestellen voor het opnemen en het weergeven van klanken.	1	1	2	2	530	559	536	590
XIX. Wapens en munitie.	-	-	-	-	138	103	122	108
XX. Diverse goederen en produkten, elders genoemd noch elders onder begrepen.	14	13	8	11	1 044	975	633	836
XXI. Kunstvoorwerpen, voorwerpen voor verzamelingen en antiquiteiten.	-	-	-	-	226	17	20	42
XXII. Goederen niet onder de voorafgaande afdelingen gerangschikt.	20	2	40	20	764	243	919	736
Totaal :	5 365	4 995	5 457	5 269	51 244	48 070	47 728	49 261

(1) Voorlopige cijfers.

## II. BUITENLANDSE HANDEL VOLGENS DE AFDELINGEN VAN DE TYPE-CLASSIFICATIE VOOR DE INTERNATIONALE HANDEL.

## 1.- Invoer

Secties Afdelingen	Hoeveelheid (1 000 t)				Waarde (1 000 000 F)			
	Maandcijfers 1971		Maandgemiddelden		Maandcijfers 1971		Maandgemiddelden	
	augustus	september	januari september 1970	januari september 1971	augustus	september	januari september 1970	januari september 1971
Sectie 0.- Levende dieren en voedingswaren								
00. Levende dieren	5	5	6	5	211	205	232	214
01. Vlees- en vleesbereidingen	8	11	9	10	333	437	316	384
02. Zuivelprodukten en vogeleieren	12	12	12	15	485	535	419	595
03. Vis en bereidingen van vis	10	11	8	8	322	336	256	306
04. Granen en produkten van de meel- industrie	375	338	331	313	1 850	1 602	1 519	1 560
05. Fruit en groenten	85	96	95	100	877	866	809	958
06. Suiker en suikerwerk	13	9	14	18	94	76	71	91
07. Koffie, thee, cacao, specerijen en produkten daarvan	9	11	9	11	478	581	524	565
08. Veevoeder, vers, gedroogd, fijnge- maakt of gemalen; afvallen	132	163	139	137	580	639	570	634
09. Diverse voedingsprodukten	7	9	9	9	136	172	164	178
Totaal van de sectie 0.	658	665	633	626	5 366	5 449	4 880	5 484
Sectie 1. - Dranken en tabak								
11. Dranken	27	27	26	239	287	406	292	357
12. Tabak, ruw en bewerkt	3	3	3	3	262	271	248	261
Totaal van de sectie 1	30	30	29	242	549	676	540	618
Sectie 2. - Grondstoffen, met uitzondering van minerale brandstoffen								
21. Huiden en pelterijen, ongelooïd	3	3	3	3	122	138	161	150
22. Oliehoudende zaden en vruchten en meel daarvan	48	44	32	39	300	275	180	256
23. Ruwe rubber, natuurlijk, synthetisch en geregenereerd	7	9	8	8	114	151	126	133
24. Hout en kurk	151	167	184	186	381	465	452	394
25. Papierstof en afval van papier	40	38	36	34	332	308	266	278
26. Textielstoffen en afval van textiel- stoffen en -waren	51	52	52	47	1 141	1 175	1 263	1 163
27. Minerale niet-metaalhoudende produkten	1 168	1 126	1 669	1 422	693	667	648	776
28. Ertsen en metaalresiduen	2 431	2 309	2 659	2 467	1 777	1 792	2 348	1 806
29. Ruwe produkten van dierlijke of plant- aardige oorsprong, n.e.g.	12	12	12	12	113	155	138	142
Totaal van de sectie 2	3 911	3 761	4 654	4 219	4 973	5 125	5 581	5 098
Sectie 3. - Minerale brandstoffen, smeer- middelen en soortgelijke produkten								
32. Kolen, cokes en briketten	793	837	1 134	858	1 025	1 114	1 271	1 114
33. Aardoliën en distillatieprodukten daarvan	1 585	3 176	2 937	2 984	1 758	3 371	2 621	3 352
34. Aardgas en fabrieksgas	410	416	288	513	294	277	224	356
35. Elektrische energie	-	-	-	-	-	-	-	-
Totaal van de sectie 3	2 788	4 429	4 359	4 355	3 077	4 762	4 115	4 822
Sectie 4. - Vetten en oliën van dierlijke en plantaardige oorsprong								
41. Vetten en oliën van dierlijke oorsprong	7	8	7	7	68	71	74	76
42. Plantaardige vette oliën	14	19	15	16	234	323	223	268
43. Was, bewerkte oliën en vetten van dierlijke of plantaardige oorsprong	3	4	3	3	46	61	40	44
Totaal van de sectie 4	24	31	26	26	348	455	337	388



## 1.- Invoer (vervolg)

Secties Afdelingen	Hoeveelheid (1.000 t)				Waarde (1 000 000 F)			
	Maandcijfers 1971		Maandgemiddelden		Maandcijfers 1971		Maandgemiddelden	
	augustus	september	januari september 1970	januari september 1971	augustus	september	januari september 1970	januari september 1971
Sectie 5.- Chemische produkten								
51. Chemische elementen en verbindingen	192	224	167	194	1 236	1 303	1 029	1 222
52. Minerale teer en ruwe chemische derivaten van brandstoffen	6	7	10	8	11	10	15	13
53. Looistoffen, kleur- en verfstoffen	5	6	5	6	254	274	230	293
54. Geneeskrachtige en farmaceutische produkten	1	1	1	1	502	623	580	605
55. Aromatische produkten, toiletprodukten en onderhoudsmiddelen	7	9	5	8	212	278	199	275
56. Kunstmeststoffen	83	128	130	99	151	213	188	177
57. Springstoffen	-	-	-	-	26	16	18	17
58. Kunstmatige plastische stoffen, regenerende cellulose, kunstharzen	35	42	33	40	787	895	712	847
59. Chemische produkten, n.e.g.	31	31	23	30	398	455	417	474
Totaal van de sectie 5	360	448	374	386	3 578	4 068	3 387	3 923
Sectie 6.- Fabriekaten, gerangschikt naar de grondstof								
61. Gelooide huiden; leder en lederwaren; bereide pelderijen	1	1	-	1	158	175	122	158
62. Werken van rubber, n.e.g.	7	9	6	8	392	472	376	484
63. Werken van hout of van kurk	10	13	10	11	183	221	155	189
64. Papier, karton en werken daarvan	75	84	70	75	993	1 158	925	1 019
65. Garans, weefsels, geconfectioneerde textielwaren e.d.	21	23	19	23	2 208	2 484	1 920	2 350
66. Fabriekaten van minerale stoffen andere dan metaal	123	138	106	118	1 707	2 132	1 957	2 558
67. Gietijzer, ijzer en staal	182	210	236	212	1 738	1 786	1 961	1 848
68. Non-ferrometalen	59	37	57	59	2 605	1 596	3 506	2 541
69. Metaalwaren	26	25	22	27	1 321	1 295	1 101	1 373
Totaal van de sectie 6	504	541	526	533	11 304	11 318	12 023	12 519
Sectie 7.- Machines en vervoermaterieel								
71. Niet-elektrische machines	42	45	41	48	4 971	5 359	4 264	5 332
72. Elektrische machines en apparaten	14	16	14	16	2 575	2 639	2 283	2 757
73. Vervoermaterieel	58	57	79	82	3 972	3 859	4 866	5 227
Totaal van de sectie 7	115	117	134	146	11 517	11 857	11 413	13 315
Sectie 8.- Diverse fabriekaten n.e.g.								
81. Sanitaire en hygiënische artikelen; verwarmings- en verlichtingstoestellen	4	5	4	5	200	222	175	213
82. Meubelen	5	6	5	6	283	345	297	375
83. Reisartikelen, handtassen e.d. artikelen	-	-	-	-	57	63	51	63
84. Kleding	2	3	2	2	1 321	1 506	954	1 159
85. Schoeisel	2	2	1	2	469	444	292	364
86. Apparaten voor wetenschappelijk gebruik, apparaten voor foto- en cinematografie; uurwerken	2	2	2	2	621	653	580	670
89. Fabriekaten, n.e.g.	13	15	12	13	1 396	1 582	1 169	1 436
Totaal van de sectie 8	28	33	26	30	4 346	4 814	3 517	4 279
Sectie 9.- Goederen niet elders gerangschikt								
91. Postpakketten niet elders gerangschikt	-	-	-	-	3	3	2	3
93. Boordprovisie en benodigdheden; goederen die niet elders kunnen gerangschikt worden	-	-	-	-	12	11	8	8
94. Dieren voor dierentuinen, honden, katten en dieren, n.e.g.	-	-	-	-	6	5	6	5
96. Niet in circulatie zijnde munten, met uitzondering van gouden munten	-	-	-	-	-	-	1	-
99. Verrouwelijke trafiek niet elders opgenomen	1	1	-	-	28	49	47	35
Totaal van de sectie 9	1	1	1	1	49	68	64	51
Algemeen totaal :	8 419	10 056	10 761	10 562	45 106	48 593	45 857	50 497

## II. BUITENLANDSE HANDEL VOLGENS DE AFDELINGEN VAN DE TYPE-CLASSIFICATIE VOOR DE INTERNATIONALE HANDEL (vervolg)

## 2.- Uitvoer

Secties Afdelingen	Hoeveelheid (1 000 t)				Waarde (1 000 000 F)			
	Maandcijfers 1971		Maandgemiddelden		Maandcijfers 1971		Maandgemiddelden	
	augustus	september	januari	januari	augustus	september	januari	januari
			september 1970	september 1971			september 1970	september 1971
Sectie 0.- Levende dieren en voedingswaren								
00. Levende dieren	12	11	9	11	453	453	356	417
01. Vlees- en vleesbereidingen	17	22	17	20	853	1 030	885	960
02. Zuivelprodukten en vogeleieren	23	21	20	22	690	623	397	640
03. Vis en bereidingen van vis	2	2	2	2	53	67	67	81
04. Granen en produkten van de meel- industrie	64	46	85	79	493	489	531	592
05. Fruit en groenten	63	58	45	51	520	562	512	594
06. Suiker en suikerwerk	17	54	28	24	162	495	245	250
07. Koffie, thee, cacao, specerijen en produkten daarvan	3	4	3	3	99	182	136	144
08. Veevoeder, vers, gedroogd, fijnge- maakt of gemalen; afvallen	43	42	35	38	160	193	173	194
09. Diverse voedingsprodukten	7	5	7	6	142	117	133	137
Totaal van de sectie 0.	249	265	252	257	3 627	4 210	3 437	4 010
Sectie 1. - Dranken en tabak								
11. Dranken	17	14	12	11	120	108	106	92
12. Tabak, ruw en bewerkt	1	1	1	1	119	142	131	128
Totaal van de sectie 1	18	15	12	12	239	250	237	220
Sectie 2. - Grondstoffen, met uitzondering van minerale brandstoffen								
21. Huiden en pelterijen, ongelooïd	3	3	3	3	49	64	58	55
22. Oliehoudende zaden en vruchten en meel daarvan	2	2	2	2	15	15	19	21
23. Ruwe rubber, natuurlijk, synthetisch en geregenereerd	3	4	4	4	36	56	52	49
24. Hout en kurk	34	38	34	35	80	101	92	92
25. Papierstof en afval van papier	17	23	22	21	68	114	102	96
26. Textielstoffen en afval van textiel- stoffen en -waren	12	18	21	19	348	500	648	534
27. Minerale niet-metaalhoudende produkten	1 484	1 536	1 456	1 330	302	518	433	407
28. Ertsen en metaalresiduen	81	71	118	83	267	236	440	300
29. Ruwe produkten van dierlijke of plant- aardige oorsprong, n.e.g.	4	9	6	6	79	229	168	172
Totaal van de sectie 2	1 640	1 705	1 665	1 503	1 245	1 835	2 012	1 725
Sectie 3. - Minerale brandstoffen, smeer- middelen en soortgelijke produkten								
32. Kolen, cokes en briketten	91	85	93	90	116	94	132	131
33. Aardoliën en distillatieprodukten daarvan	1 034	977	793	808	1 572	1 450	1 052	1 224
34. Aardgas en fabrieksgas	15	13	11	10	19	15	15	14
35. Elektrische energie	-	-	-	-	-	-	-	-
Totaal van de sectie 3	1 140	1 075	897	909	1 707	1 559	1 199	1 369
Sectie 4. - Vetten en oliën van dierlijke en plantaardige oorsprong								
41. Vetten en oliën van dierlijke oorsprong	3	3	4	3	40	38	49	34
42. Plantaardige vette oliën	7	7	5	7	142	128	77	127
43. Was, bewerkte oliën en vetten van dierlijke of plantaardige oorsprong	2	2	2	2	21	20	19	23
Totaal van de sectie 4	12	12	11	12	203	186	146	185

## 2.- Uitvoer (vervolg)

Secties Afdelingen	Hoeveelheid (1 000 t)				Waarde (1 000 000 F)			
	Maandcijfers 1971		Maandgemiddelden		Maandcijfers 1971		Maandgemiddelden	
	augustus	september	januari september 1970	januari september 1971	augustus	september	januari september 1970	januari september 1971
Sectie 5.- Chemische producten								
51. Chemische elementen en verbindingen	268	294	208	275	1 787	1 939	1 445	1 798
52. Minerale teer en ruwe chemische derivaten van brandstoffen	19	12	13	13	31	18	22	22
53. Looistoffen, kleur- en verfstoffen	4	5	5	5	140	198	148	183
54. Geneeskrachtige en farmaceutische producten	-	1	-	1	261	620	339	388
55. Aromatische producten, toiletproducten en onderhoudsmiddelen	7	11	8	9	197	286	183	234
56. Kunstmeststoffen	406	441	380	375	683	774	631	627
57. Springstoffen	-	-	-	-	13	36	23	30
58. Kunstmatige plastische stoffen, geregenereerde cellulose, kunstharzen	39	45	37	43	811	1 083	906	991
59. Chemische producten, n.e.g.	76	47	33	54	291	455	295	341
Totaal van de sectie 5	821	858	685	776	4 215	5 408	3 992	4 614
Sectie 6.- Fabrikaten, gerangschikt naar de grondstof								
61. Gelooide huiden; leder en lederwaren; bereide pelterijen	1	1	1	1	151	231	226	233
62. Werken van rubber, n.e.g.	4	7	5	6	236	380	262	332
63. Werken van hout of van kurk	33	49	30	40	228	350	233	290
64. Papier, karton en werken daarvan	39	49	44	46	721	995	821	893
65. Garens, weefsels, geconfectioneerde textielwaren e.d.	31	42	36	40	2 892	4 483	3 577	3 993
66. Fabrikaten van minerale stoffen andere dan metaal	314	423	323	338	1 769	3 606	2 843	3 140
67. Gietijzer, ijzer en staal	886	1 100	1 087	1 059	6 430	8 208	8 233	7 753
68. Non-ferrometalen	56	68	65	61	2 491	3 449	4 176	3 009
69. Metaalwaren	42	54	49	54	902	1 421	1 156	1 338
Totaal van de sectie 6	1 406	1 793	1 639	1 644	15 821	23 123	21 527	20 981
Sectie 7.- Machines en vervoermaterieel								
71. Niet-elektrische machines	23	32	32	32	2 596	3 634	3 065	3 399
72. Elektrische machines en apparaten	5	12	10	10	1 030	2 466	1 889	2 052
73. Vervoermaterieel	31	111	75	73	2 218	8 096	4 744	5 375
Totaal van de sectie 7	59	154	117	116	5 845	14 196	9 697	10 825
Sectie 8.- Diverse fabrikaten n.e.g.								
81. Sanitaire en hygiënische artikelen; verwarmings- en verlichtingstoestellen	5	7	5	6	151	240	160	198
82. Meubelen	7	11	7	10	477	776	493	666
83. Reisartikelen, handtassen e.d. artikelen	-	-	-	-	25	31	25	29
84. Kleding	2	4	2	3	1 038	1 718	1 108	1 344
85. Schoeisel	-	-	-	-	66	114	69	78
86. Apparaten voor wetenschappelijk gebruik, apparaten voor foto- en cinematografie; uurwerken	3	3	3	3	689	946	708	781
89. Fabrikaten, n.e.g.	9	13	11	12	655	1 313	1 135	1 252
Totaal van de sectie 8	27	39	29	35	3 101	5 139	3 698	4 348
Sectie 9.- Goederen niet elders gerangschikt								
91. Postpakketten niet elders gerangschikt	-	-	-	-	-	-	1	1
93. Boordprovisie en benodigdheden; goederen die niet elders kunnen gerangschikt worden	1	2	2	2	14	28	17	19
94. Dieren voor dierentuinen, honden, katten en dieren, n.e.g.	-	-	-	-	5	8	5	7
96. Niet in circulatie zijnde munten, met uitzondering van gouden munten	-	-	-	-	-	-	-	-
99. Vertrouwelijke trafiek niet elders opgenomen	18	24	39	22	595	883	899	821
Totaal van de sectie 9	20	27	40	24	615	919	922	848
Algemeen totaal :	5 391	5 942	5 348	5 287	366 17	56 824	46 867	49 125

## II. BUITENLANDSE HANDEL VOLGENS DE AFDELINGEN VAN DE TYPE-CLASSIFICATIE VOOR DE INTERNATIONALE HANDEL.

## 1. - Invoer

Secties Afdelingen	Hoeveelheid (1 000 t)				Waarde (1 000 000 F)			
	Maandcijfers 1971		Maandgemiddelden		Maandcijfers 1971		Maandgemiddelden	
	september	oktober	januari oktober 1970	januari oktober 1971	september	oktober	januari oktober 1970	januari oktober 1971
Sectie 0. - Levende dieren en voedingswaren								
00. Levende dieren	5	5	6	5	205	210	227	213
01. Vlees- en vleesbereidingen	11	10	9	10	437	438	324	389
02. Zuivelprodukten en vogeleieren	12	12	12	15	535	539	439	590
03. Vis en bereidingen van vis	11	11	9	9	336	364	260	311
04. Granen en produkten van de meel- industrie	338	406	335	323	1 602	1 915	1 539	1 599
05. Fruit en groenten	96	113	94	101	866	919	802	955
06. Suiker en suikerwerk	9	16	14	18	76	91	72	92
07. Koffie, thee, cacao, specerijen en produkten daarvan	11	11	10	11	581	579	536	567
08. Veevoeder, vers, gedroogd, fijnge- maakt of gemalen; afvallen	163	195	144	143	639	692	580	638
09. Diverse voedingsprodukten	9	9	9	9	172	179	165	179
Totaal van de sectie 0.	665	789	642	643	5 449	5 925	4 944	5 534
Sectie 1. - Dranken en tabak								
11. Dranken	27	136	26	229	406	451	302	367
12. Tabak, ruw en bewerkt	3	4	3	3	271	312	250	269
Totaal van de sectie 1	30	140	29	232	676	763	551	636
Sectie 2. - Grondstoffen, met uitzondering van minerale brandstoffen								
21. Huiden en pelterijen, ongelooïd	3	4	3	3	138	121	160	147
22. Oliehoudende zaden en vruchten en meel daarvan	44	28	32	38	275	172	183	248
23. Ruwe rubber, natuurlijk, synthetisch en geregenereerd	9	9	8	8	151	136	129	133
24. Hout en kurk	167	254	187	193	465	522	458	408
25. Papierstof en afval van papier	38	31	36	34	308	253	264	276
26. Textielstoffen en afval van textiel- stoffen en -waren	52	49	51	47	1 175	1 215	1 256	1 167
27. Minerale niet-metaalhoudende produkten	1 126	1 424	1 708	1 459	667	677	666	768
28. Ertsen en metaalresiduen	2 309	3 053	2 656	2 536	1 792	1 946	2 346	1 819
29. Ruwe produkten van dierlijke of plant- aardige oorsprong, n.e.g.	12	12	12	12	155	156	142	143
Totaal van de sectie 2	3 761	4 863	4 692	4 330	5 125	5 199	5 603	5 109
Sectie 3. - Minerale brandstoffen, smeer- middelen en soortgelijke produkten								
32. Kolen, cokes en briketten	837	987	1 127	873	1 114	1 270	1 270	1 134
33. Aardoliën en distillatieprodukten daarvan	3 176	3 531	2 928	3 101	3 371	3 792	2 646	3 458
34. Aardgas en fabrieksgas	416	476	295	511	277	325	228	355
35. Elektrische energie	-	-	-	-	-	-	-	-
Totaal van de sectie 3	4 429	4 993	4 350	4 485	4 762	5 387	4 144	4 947
Sectie 4. - Vetten en oliën van dierlijke en plantaardige oorsprong								
41. Vetten en oliën van dierlijke oorsprong	8	6	7	7	71	57	75	74
42. Plantaardige vette oliën	19	13	15	15	323	228	220	264
43. Was, bewerkte oliën en vetten van dierlijke of plantaardige oorsprong	4	3	3	3	61	45	40	44
Totaal van de sectie 4	31	22	26	25	455	330	335	382

## 1.- Invoer (vervolg)

Secties Afdelingen	Hoeveelheid (1.000 t)				Waarde (1.000.000 F)			
	Maandcijfers 1971		Maandgemiddelden		Maandcijfers 1971		Maandgemiddelden	
	september	oktober	januari oktober 1970	januari oktober 1971	september	oktober	januari oktober 1970	januari oktober 1971
Sectie 5.- Chemische produkten								
51. Chemische elementen en verbindingen	224	183	172	193	1 303	1 331	1 051	1 237
52. Minerale teer en ruwe chemische derivaten van brandstoffen	7	8	11	8	10	13	15	13
53. Looistoffen, kleur- en verfstoffen	6	6	5	6	274	303	236	294
54. Geneeskrachtige en farmaceutische produkten	1	1	1	1	623	595	596	605
55. Aromatische produkten, toiletprodukten en onderhoudsmiddelen	9	8	5	8	278	265	203	264
56. Kunstmeststoffen	128	122	125	102	213	235	182	183
57. Springstoffen	-	-	-	-	16	15	19	17
58. Kunstmatige plastische stoffen, geregenereerde cellulose, kunstharsen	42	48	33	41	895	930	720	856
59. Chemische produkten, n.e.g.	31	33	23	30	455	439	415	471
Totaal van de sectie 5	448	409	375	389	4 068	4 126	3 436	3 941
Sectie 6.- Fabrikaten, gerangschikt naar de grondstof								
61. Gelooide huiden; leder en lederwaren; bereide pelterijen	1	1	1	1	175	174	124	160
62. Werken van rubber, n.e.g.	9	8	11	8	472	464	384	483
63. Werken van hout of van kurk	13	13	10	11	221	217	158	192
64. Papier, karton en werken daarvan	car.84	81	70	75	1 158	1 150	932	1 034
65. Garen, weefsels, geconfectioneerde textielwaren e.d.	23	25	20	23	2 484	2 604	1 943	2 378
66. Fabrikaten van minerale stoffen andere dan metaal	138	127	107	119	2 132	2 899	1 997	2 593
67. Gietijzer, ijzer en staal	210	221	236	213	1 786	1 761	1 973	1 843
68. Non-ferrometalen	37	70	59	60	1 596	2 583	3 540	2 529
69. Metaalwaren	25	27	26	27	1 295	1 401	1 125	1 381
Totaal van de sectie 6	541	573	539	537	11 318	13 253	12 175	12 592
Sectie 7.- Machines en vervoermaterieel								
71. Niet-elektrische machines	45	45	49	47	5 359	5 278	4 397	5 338
72. Elektrische machines en apparaten	16	17	15	16	2 639	2 992	2 339	2 785
73. Vervoermaterieel	57	99	92	88	3 859	6 493	4 916	5 602
Totaal van de sectie 7	117	161	155	152	11 857	14 763	11 653	13 725
Sectie 8.- Diverse fabrikaten n.e.g.								
81. Sanitaire en hygiënische artikelen; verwarmings- en verlichtingstoestellen	5	5	4	5	222	247	180	216
82. Meubelen	6	6	12	6	345	352	301	373
83. Reisartikelen, handtassen e.d. artikelen	-	-	-	-	63	70	51	64
84. Kleding	3	3	2	2	1 506	1 469	972	1 193
85. Schoeisel	2	2	1	2	444	370	294	364
86. Apparaten voor wetenschappelijk gebruik, apparaten voor foto- en cinematografie; uurwerken	2	2	2	2	653	664	584	671
89. Fabrikaten, n.e.g.	15	17	13	13	1 582	1 638	1 195	1 457
Totaal van de sectie 8	33	34	36	30	4 814	4 811	3 578	4 339
Sectie 9.- Goederen niet elders gerangschikt								
91. Postpakketten niet elders gerangschikt	-	-	-	-	3	3	2	3
93. Boordprovisie en benodigdheden; goederen die niet elders kunnen gerangschikt worden	-	-	-	-	11	4	8	8
94. Dieren voor dierentuinen, honden, katten en dieren, n.e.g.	-	-	-	-	5	5	6	5
96. Niet in circulatie zijnde munten, met uitzondering van gouden munten	-	-	-	-	-	4	1	1
99. Vertrouwelijke trafiek niet elders opgenomen	1	-	1	-	49	42	46	36
Totaal van de sectie 9	1	1	1	1	68	59	64	52
Algemeen totaal :	10 056	11 985	10 844	10 825	48 593	54 616	46 483	51 257

## II. BUITENLANDSE HANDEL VOLGENS DE AFDELINGEN VAN DE TYPE-CLASSIFICATIE VOOR DE INTERNATIONALE HANDEL (vervolg)

## 2.- Uitvoer

Secties Afdelingen	Hoeveelheid (1 000 t)				Waarde (1 000 000 F)			
	Maandcijfers 1971		Maandgemiddelden		Maandcijfers 1971		Maandgemiddelden	
	september	oktober	januari oktober 1970	januari oktober 1971	september	oktober	januari oktober 1970	januari oktober 1971
Sectie 0.- Levende dieren en voedingswaren								
00. Levende dieren	11	12	10	11	453	447	375	420
01. Vlees- en vleesbereidingen	22	21	17	20	1 030	1 126	908	977
02. Zuivelprodukten en vogeleieren	21	24	20	22	623	777	412	654
03. Vis en bereidingen van vis	2	3	2	2	67	89	68	82
04. Granen en produkten van de meel- industrie	46	95	90	81	489	703	556	603
05. Fruit en groenten	58	65	46	52	562	630	507	597
06. Suiker en suikerwerk	54	23	27	24	495	269	236	252
07. Koffie, thee, cacao, specerijen en produkten daarvan	4	5	3	3	182	239	142	154
08. Veevoeder, vers, gedroogd, fijnge- maakt of gemalen; afvallen	42	40	36	39	193	199	177	195
09. Diverse voedingsprodukten	5	7	8	6	117	149	133	138
Totaal van de sectie 0.	265	296	258	261	4 210	4 627	3 514	4 072
Sectie 1. - Dranken en tabak								
11. Dranken	14	14	12	12	108	127	105	95
12. Tabak, ruw en bewerkt	1	1	1	1	142	179	131	133
Totaal van de sectie 1	15	15	12	12	250	305	236	228
Sectie 2. - Grondstoffen, met uitzondering van minerale brandstoffen								
21. Huiden en pelterijen, ongeloid	3	3	3	3	64	60	58	55
22. Oliehoudende zaden en vruchten en meel daarvan	2	2	2	2	15	16	19	20
23. Ruwe rubber, natuurlijk, synthetisch en geregenereerd	4	4	4	4	56	48	52	48
24. Hout en kurk	38	42	34	36	101	106	94	94
25. Papierstof en afval van papier	23	24	22	21	114	107	101	97
26. Textielstoffen en afval van textiel- stoffen en -waren	18	21	21	19	500	565	658	537
27. Minerale niet-metaalhoudende produkten	1 536	1 279	1 465	1 325	518	376	442	405
28. Ertsen en metaalresiduen	71	57	118	80	236	278	443	298
29. Ruwe produkten van dierlijke of plant- aardige oorsprong, n.e.g.	9	11	7	7	229	329	192	189
Totaal van de sectie 2	1 705	1 444	1 676	1 497	1 835	1 884	2 058	1 744
Sectie 3. - Minerale brandstoffen, smeer- middelen en soortgelijke produkten								
32. Kolen, cokes en briketten	85	142	97	95	94	205	142	138
33. Aardoliën en distillatieprodukten daarvan	977	757	814	803	1 450	1 071	1 075	1 209
34. Aardgas en fabrieksgas	13	5	10	10	15	6	14	13
35. Elektrische energie	-	-	-	-	-	-	-	-
Totaal van de sectie 3	1 075	904	922	908	1 559	1 282	1 231	1 360
Sectie 4. - Vetten en oliën van dierlijke en plantaardige oorsprong								
41. Vetten en oliën van dierlijke oorsprong	3	3	4	3	38	33	50	34
42. Plantaardige vette oliën	7	7	5	7	128	142	80	129
43. Was, bewerkte oliën en vetten van dierlijke of plantaardige oorsprong	2	2	2	2	20	25	20	24
Totaal van de sectie 4	12	12	11	12	186	200	150	187

## 2. - Uitvoer (vervolg)

Secties Afdelingen	Hoeveelheid (1 000 t)				Waarde (1 000 000 F)			
	Maandcijfers 1971		Maandgemiddelden		Maandcijfers 1971		Maandgemiddelden	
	september	oktober	januari oktober 1970	januari oktober 1971	september	oktober	januari oktober 1970	januari oktober 1971
Sectie 5.- Chemische produkten								
51. Chemische elementen en verbindingen	294	250	211	273	1 939	1 639	1 458	1 782
52. Minerale teer en ruwe chemische derivaten van brandstoffen	12	12	13	13	18	18	21	21
53. Looistoffen, kleur- en verfstoffen	5	6	5	5	198	196	151	185
54. Geneeskrachtige en farmaceutische produkten	1	1	-	1	620	471	339	396
55. Aromatische produkten, toiletprodukten en onderhoudsmiddelen	11	10	8	9	286	292	187	240
56. Kunstmeststoffen	441	360	385	374	774	570	641	623
57. Springstoffen	-	-	-	-	36	36	25	31
58. Kunstmatige plastische stoffen, geregenereerde cellulose, kunstharsen	45	49	38	43	1 083	1 096	918	1 002
59. Chemische produkten, n.e.g.	47	33	37	52	455	496	301	357
Totaal van de sectie 5	858	720	697	770	5 408	4 814	4 042	4 637
Sectie 6.- Fabrikaten, gerangschikt naar de grondstof								
61. Gelooide huiden; leder en lederwaren, bereide pelderijen	1	1	1	1	231	231	230	233
62. Werken van rubber, n.e.g.	7	7	5	6	380	378	268	337
63. Werken van hout of van kurk	49	50	31	41	350	356	242	297
64. Papier, karton en werken daarvan	49	54	45	47	995	984	833	903
65. Garens, weefsels, geconfectioneerde textielwaren e.d.	42	46	36	41	4 483	4 643	3 652	4 062
66. Fabrikaten van minerale stoffen andere dan metaal	423	459	335	350	3 606	2 924	2 918	3 118
67. Gietijzer, ijzer en staal	1 100	1 071	1 098	1 072	8 208	8 029	8 299	7 861
68. Non-ferrometalen	68	74	66	62	3 449	3 131	4 170	3 022
69. Metaalwaren	54	53	50	54	1 421	1 366	1 187	1 343
Totaal van de sectie 6	1 793	1 815	1 668	1 674	23 123	22 042	21 799	21 174
Sectie 7.- Machines en vervoermaterieel								
71. Niet-elektrische machines	32	32	32	32	3 634	3 495	3 109	3 418
72. Elektrische machines en apparaten	12	12	10	10	2 466	2 410	1 905	2 090
73. Vervoermaterieel	111	54	79	75	8 096	4 130	4 838	5 482
Totaal van de sectie 7	154	97	121	117	14 196	10 035	9 852	10 990
Sectie 8.- Diverse fabrikaten n.e.g.								
81. Sanitaire en hygiënische artikelen; verwarmings- en verlichtingstoestellen	7	6	5	6	240	213	164	199
82. Meubelen	11	13	8	10	776	902	511	691
83. Reisartikelen, handtassen e.d. artikelen	-	-	-	-	31	37	25	30
84. Kleding	4	4	2	3	1 718	1 703	1 138	1 381
85. Schoeisel	-	-	-	-	114	110	73	82
86. Apparaten voor wetenschappelijk gebruik, apparaten voor foto- en cinematografie; uurwerken	3	3	3	3	946	859	687	789
89. Fabrikaten, n.e.g.	13	14	11	12	1 313	1 467	1 189	1 274
Totaal van de sectie 8	39	42	31	36	5 139	5 290	3 788	4 445
Sectie 9.- Goederen niet elders gerangschikt								
91. Postpaketten niet elders gerangschikt	-	-	-	-	-	-	1	1
93. Boordprovisie en benodigdheden; goederen die niet elders kunnen gerangschikt worden	2	1	2	2	28	21	17	19
94. Dieren voor dierentuinen, honden, katten en dieren, n.e.g.	-	-	-	-	8	4	5	7
96. Niet in circulatie zijnde munten, met uitzondering van gouden munten	-	-	-	-	-	-	-	-
99. Vertrouwelijke trafiek niet elders opgenomen	24	19	39	22	883	739	905	813
Totaal van de sectie 9	27	20	40	24	919	765	928	840
Algemeen totaal :	5 942	5 365	5 437	5 311	56 824	51 244	47 598	49 678

## III. BUITENLANDSE HANDEL VOLGENS LANDEN.

## 1.- Invoer

Landen van herkomst	Hoeveelheid (1 000 t)				Waarde (1 000 000 F)			
	Maandcijfers 1971		Maandgemiddelden		Maandcijfers 1971		Maandgemiddelden	
	augustus	september	januari	januari	augustus	september	januari	januari
			september 1970	september 1971			september 1970	september 1971
I. EUROPA :	5 697	6 125	6 744	7 063	34 657	37 198	33 272	38 783
A. Europese lid-staten van de O.E.S.O. :	5 429	5 738	6 458	6 733	33 556	35 908	32 310	37 679
1. E.E.G. :	4 494	4 697	5 386	5 732	28 242	30 179	26 988	31 508
Frankrijk	1 894	1 950	2 035	1 973	7 443	8 918	7 868	8 680
Nederland	1 376	1 485	1 944	2 415	7 180	7 623	6 731	8 015
West-Duitsland	1 149	1 207	1 313	1 273	11 398	11 561	10 599	12 770
Italië	75	55	94	70	2 220	2 077	1 790	2 042
2. Europese Vrijhandelsasso- ciatie :	896	1 008	995	952	4 867	5 268	4 764	5 666
Verenigd-Koninkrijk	122	129	165	181	2 438	2 596	2 615	3 159
Noorwegen	28	26	28	34	298	258	247	297
Zweden	713	806	762	700	1 071	1 190	976	1 074
Denemarken	7	17	8	8	190	265	172	190
Zwitserland	5	5	4	4	569	660	503	632
Oostenrijk	8	7	6	7	209	179	142	169
Portugal	13	16	21	18	93	121	109	145
3. Andere Europese landen van de O.E.S.O. :	39	33	78	49	447	460	558	504
IJsland	-	-	-	-	5	2	9	4
Ierland	4	1	7	3	57	64	122	55
Spanje	24	23	51	36	245	207	256	277
Griekenland	6	7	7	6	93	140	106	102
Turkije	4	2	13	4	47	47	64	67
B. Andere west-europese landen :	32	42	34	30	313	307	264	258
Finland	31	30	29	23	208	210	205	176
Gibraltar	-	-	-	-	11	-	-	3
Malta	-	-	-	-	10	5	4	5
Joegoslavië	1	13	4	7	85	92	55	75
Andorra (1)	-	-	-	-	-	-	-	-
C. Oost-europese landen :	236	345	251	300	787	983	698	846
U.S.S.R.	160	262	160	201	402	485	300	405
Oost-Duitsland	13	22	25	14	114	133	129	115
Polen	52	45	50	63	117	113	86	121
Tsjecho-Slowakije	6	4	7	5	67	76	92	83
Hongarije	1	2	2	2	40	40	45	41
Roemenië	2	7	4	10	28	114	31	54
Bulgarije	2	3	4	5	21	23	24	29
Albanië	-	-	-	-	-	-	-	-
II. AFRIKA :	838	1 301	1 198	1 138	2 734	2 499	3 639	3 016
A. Landen geassocieerd met E.E.G.	352	456	281	416	1 455	1 122	2 311	1 601
waarvan : Algerië	177	312	118	216	142	270	81	198
Kongo (Kinshasa)	31	14	44	37	1 027	574	2 037	1 141
Rwanda	-	-	-	-	23	3	13	18
Burundi	-	-	-	-	3	8	3	3
B. Afrikaanse landen van het middellandszeebekken n.e.g. :	392	713	705	468	454	773	630	565
Marokko	140	88	104	117	129	86	97	131
Tunesië	6	3	24	2	26	6	17	8
Libië	242	619	550	338	269	663	462	378
Egypte	4	3	26	11	31	17	54	47
C. Andere afrikaanse landen	93	132	213	253	824	605	698	851
waarvan : Republiek van Zuid-Afrika, Lesotho Botswana, Swaziland	25	32	24	42	570	352	352	433

(1) Tot en met 1970, Frankrijk.



## 1.- Invoer (vervolg)

Landen van herkomst	Hoeveelheid (1 000 t)				Waarde (1 000 000 F)			
	Maandcijfers 1971		Maandgemiddelden		Maandcijfers 1971		Maandgemiddelden	
	augustus	september	januari september 1970	januari september 1971	augustus	september	januari september 1970	januari september 1971
III. AMERIKA :	806	900	1 244	816	5 143	5 371	6 078	5 413
A. Landen geassocieerd met de E.E.G. (1)	5	1	6	1	13	11	10	8
B. Landen van de O.E.S.O. :	510	502	640	409	3 855	4 100	4 459	3 974
Verenigde Staten van Amerika	354	404	511	323	3 149	3 497	3 866	3 421
Canada	156	98	128	86	706	603	593	553
C. Andere Amerikaanse landen	292	396	599	406	1 275	1 260	1 609	1 431
waarvan : Mexico	2	1	1	6	18	25	23	34
Brazilië	115	59	175	117	254	217	341	283
Argentinië	44	47	77	58	291	312	413	364
Venezuela	106	265	310	194	87	225	220	184
Peru	6	5	9	5	290	149	162	157
IV. AZIE :	969	1 670	1 513	1 442	2 277	3 181	2 496	2 905
A. West-Azië :	882	1 581	1 424	1 327	1 001	1 797	1 443	1 610
1. Landen van het middellands-zeebekken	45	4	59	50	130	128	180	202
waarvan : Israël	3	3	22	9	74	108	142	145
Libanon	42	-	19	39	56	13	25	51
2. Andere west-aziatische landen :	836	1 578	1 365	1 278	871	1 668	1 264	1 408
Irak	137	169	71	138	165	202	62	162
Iran	191	362	324	260	219	407	294	293
Koeweit	-	543	425	314	2	562	362	343
Saoedi-Arabië	472	419	321	422	459	407	318	447
Andere (2)	37	83	225	144	27	91	228	163
B. Overige aziatische landen	87	88	89	114	1 275	1 385	1 053	1 295
waarvan : India, Sikkim, Bhoetan	14	4	37	46	75	105	137	149
Indonesië	18	21	9	23	104	115	70	104
Japan	24	36	15	18	592	656	453	559
Pakistan	7	6	7	6	94	98	89	91
Filippijnen	1	4	1	2	15	40	11	27
China	8	4	4	5	61	62	48	58
V. OCEANIE :	109	57	58	99	275	300	363	325
waarvan : Australië, Nauroe	107	55	54	96	184	201	245	212
Nieuw-Zeeland	2	3	3	3	88	99	117	111
VI. VERSCHEIDENE :	-	3	5	5	21	44	8	56
ALGEMEEN TOTAAL :	8 419	10 056	10 761	10 562	45 106	48 593	45 857	50 497

(1) Omvat : Guadeloupe, Martinique, Frans Guyana, Saint-Pierre en Miquelon, Aruba, Curaçao en Suriname.

(2) Omvat : Jordanië, Afghanistan, Bahrein, Katar, Sultanaat van Maskate en Oman, Arabische Staten onder Verdragsstatuut, Jemen, Zuid Jemen (Volksrepubliek)

## III. BUITENLANDSE HANDEL VOLGENS LANDEN (vervolg)

## 2.- Uitvoer

Landen van bestemming	Hoeveelheid (1 000 t)				Waarde (1 000 000 F)			
	Maandcijfers 1971		Maandgemiddelden		Maandcijfers 1971		Maandgemiddelden	
	augustus	september	januari september 1970	januari september 1971	augustus	september	januari september 1970	januari september 1971
I. EUROPA :	4 709	5 158	4 639	4 565	29 912	46 863	39 292	40 439
A. Europese lid-staten van de O.E.S.O. :	4 658	5 101	4 583	4 498	29 158	45 903	38 157	39 256
1. E.E.G. :	3 979	4 461	3 913	3 893	24 651	39 055	32 295	33 339
Frankrijk	1 296	1 399	1 222	1 291	6 654	10 273	9 310	9 706
Nederland	1 316	1 607	1 427	1 279	6 469	11 290	9 123	9 162
West-Duitsland	1 274	1 325	1 117	1 185	10 206	15 428	11 596	12 318
Italië	92	131	147	137	1 321	2 064	2 266	2 154
2. Europese Vrijhandelsassociatie :	626	592	570	531	3 873	5 956	4 896	5 006
Verenigd-Koninkrijk	147	165	168	169	1 400	2 159	1 638	1 787
Noorwegen	80	65	58	61	190	473	399	410
Zweden	214	159	161	130	757	982	938	816
Denemarken	63	45	64	60	395	477	492	447
Zwitserland	104	127	86	80	711	1 317	985	1 053
Oostenrijk	9	13	20	14	191	300	261	298
Portugal	8	17	13	17	129	246	183	197
3. Andere europese landen van de O.E.S.O. :	54	49	100	74	634	892	965	911
IJsland	-	1	3	3	6	14	45	27
Ierland	15	10	24	17	60	64	81	68
Spanje	15	17	36	23	308	413	465	411
Griekenland	20	16	23	19	213	297	264	271
Turkije	3	5	14	12	47	106	110	134
B. Andere west-europese landen :	24	28	32	26	253	362	425	435
Finland	20	23	25	21	114	213	210	169
Gibraltar	-	-	-	-	2	1	2	2
Malta	1	1	1	1	11	11	8	11
Joegoslavië	3	4	6	4	126	137	205	253
Andorra (1)	-	-	-	-	-	-	-	-
C. Oost-europese landen :	27	29	24	41	502	598	711	748
U.S.S.R.	11	11	4	15	193	228	217	282
Oost-Duitsland	4	2	4	4	47	50	66	52
Polen	2	7	5	5	60	114	102	109
Tsjechoslowakije	2	4	2	2	70	82	95	91
Hongarije	3	2	3	6	49	59	82	71
Roemenië	3	2	5	8	64	49	104	106
Bulgarije	1	-	1	1	18	17	45	36
Albanië	-	-	-	-	-	-	-	1
II. AFRIKA :	78	96	139	103	1 293	1 692	1 485	1 588
A. Landen geassocieerd met E.E.G.	27	33	64	35	663	811	781	788
waarvan : Algerië	4	5	14	7	144	71	137	107
Kongo (Kinshasa)	13	16	22	18	364	572	458	530
Rwanda	1	1	-	1	23	21	13	19
Burundi	1	1	1	1	19	17	12	16
B. Afrikaanse landen van het middellandszeebekken n.e.g. :	16	16	15	13	79	146	167	163
Marokko	3	11	8	8	33	51	85	78
Tunesië	1	4	2	2	11	50	20	23
Libië	2	1	2	1	24	32	26	23
Egypte	11	-	2	2	11	12	35	39
C. Andere afrikaanse landen	35	47	60	55	551	736	537	637
waarvan : Republiek van Zuid-Afrika, Lesotho, Botswana, Swaziland	7	7	18	19	254	272	202	233

(1) Tot en met 1970, Frankrijk.

## 2. - Uitvoer (vervolg)

Landen van bestemming	Hoeveelheid (1 000 t)				Waarde (1 000 000 F)			
	Maandcijfers 1971		Maandgemiddelden		Maandcijfers 1971		Maandgemiddelden	
	augustus	september	januari	januari	augustus	september	januari	januari
			september 1970	september 1971			september 1970	september 1971
III. AMERIKA :	334	328	223	330	3 956	5 632	3 676	4 891
A. Landen geassocieerd met de E.E.G. (1)	2	2	4	3	22	37	33	29
B. Landen van de O.E.S.O. :	275	238	151	255	3 245	4 501	2 832	3 864
Verenigde Staten van Amerika	249	213	139	240	3 106	4 272	2 642	3 654
Canada	26	25	12	15	138	228	190	210
C. Andere Amerikaanse landen	57	87	68	72	690	1 094	811	998
waarvan : Mexico	1	5	2	3	56	172	121	152
Brazilië	8	33	17	17	150	275	163	212
Argentinië	6	4	4	4	47	114	79	94
Venezuela	4	10	8	8	92	104	97	105
Peru	4	3	3	5	48	55	52	67
IV. AZIE :	50	88	117	78	1 121	2 152	1 999	1 809
A. West-Azië :	26	37	42	32	449	944	788	728
1. Landen van het middellands- zeebekken	11	20	16	12	257	619	360	404
waarvan : Israël	2	11	7	4	132	446	255	285
Libanon	4	4	3	4	79	111	57	78
2. Andere west-aziatische landen :	15	18	26	20	192	325	428	325
Irak	2	3	7	3	36	41	80	44
Iran	3	5	10	6	70	156	167	116
Koeweit	-	1	2	3	23	34	32	40
Saoedi-Arabië	7	6	4	6	34	55	100	78
Andere (2)	3	2	3	3	29	39	49	47
B. Overige aziatische landen	24	51	75	47	672	1 208	1 211	1 080
waarvan : India, Sikkim, Bhoetan	1	3	2	2	51	171	162	127
Indonesië	2	1	3	2	21	26	37	35
Japan	7	8	10	6	230	343	357	301
Pakistan	1	2	3	2	21	27	61	29
Filippijnen	1	2	1	3	15	38	18	32
China	-	7	31	14	7	48	100	36
V. OCEANIE :	4	8	13	8	82	176	159	156
waarvan : Australië, Nauroe Nieuw-Zeeland	2 1	3 2	3 4	3 3	62 10	120 23	113 28	115 22
VI. VERSCEIDENE :	216	264	217	203	254	308	255	243
ALGEMEEN TOTAAL :	5 391	5 942	5 348	5 287	36 617	56 824	46 867	49 125

(1) Omvat : Guadeloupe, Martinique, Frans Guyana, Saint-Pierre en Miquelon, Aruba, Curaçao en Suriname.

(2) Omvat : Jordanië, Afghanistan, Bahrein, Katar, Sultanaat van Maskate en Oman, Arabische Staten onder Verdragsstatuut, Jemen, Zuid Jemen (Volksrepubliek)

## III. BUITENLANDSE HANDEL VOLGENS LANDEN.

## 1.- Invoer

Landen van herkomst	Hoeveelheid (1 000 t)				Waarde (1 000 000 F)			
	Maandcijfers 1971		Maandgemiddelden		Maandcijfers 1971		Maandgemiddelden	
	september	oktober	januari oktober 1970	januari oktober 1971	september	oktober	januari oktober 1970	januari oktober 1971
I. EUROPA :	6 125	8 153	6 828	7 292	37 198	43 040	33 773	39 580
A. Europese lid-staten van de O.E.S.O. :	5 738	7 827	6 538	6 962	35 908	41 879	32 810	38 468
1. E.E.G. :	4 697	6 578	5 469	5 934	30 179	35 595	27 387	32 274
Frankrijk	1 950	2 410	2 052	2 030	8 918	10 365	8 003	9 081
Nederland	1 485	2 930	1 982	2 571	7 623	9 289	6 860	8 246
West-Duitsland	1 207	1 127	1 342	1 259	11 561	13 690	10 720	12 881
Italië	55	111	93	75	2 077	2 251	1 805	2 065
2. Europese Vrijhandelsassociatie :	1 008	1 097	992	968	5 268	5 689	4 857	5 680
Verenigd-Koninkrijk	129	238	177	187	2 596	3 354	2 668	3 188
Noorwegen	26	31	28	34	258	249	253	293
Zweden	806	798	748	711	1 190	963	988	1 064
Denemarken	17	8	8	8	265	212	174	193
Zwitserland	5	3	4	4	660	559	516	625
Oostenrijk	7	6	6	7	179	146	145	167
Portugal	16	14	20	18	121	207	112	151
3. Andere Europese landen van de O.E.S.O. :	33	152	77	59	460	595	566	514
IJsland	-	99	-	10	2	106	9	14
Ierland	1	3	7	3	64	52	123	55
Spanje	23	42	49	37	207	222	252	272
Griekenland	7	4	7	5	140	95	112	101
Turkije	2	4	13	4	47	119	71	72
B. Andere west-Europese landen :	42	32	33	30	307	311	262	264
Finland	30	29	29	24	210	209	204	179
Gibraltar	-	-	-	-	-	1	-	2
Malta	-	-	-	-	5	10	4	6
Joegoslavië	13	3	4	6	92	91	54	76
Andorra (1)	-	-	-	-	-	-	-	-
C. Oost-Europese landen :	345	294	257	300	983	851	702	848
U.S.S.R.	262	193	163	200	485	397	301	404
Oost-Duitsland	22	12	25	14	133	115	130	115
Polen	45	73	51	64	113	134	89	122
Tsjechoslowakije	4	9	7	6	76	78	81	82
Hongarije	2	3	2	2	40	68	44	44
Roemenië	7	3	6	9	114	36	34	52
Bulgarije	3	2	4	4	23	24	23	28
Albanië	-	-	-	-	-	-	-	-
II. AFRIKA :	1 301	772	1 176	1 101	2 499	2 801	3 667	2 980
A. Landen geassocieerd met E.E.G.	456	359	277	410	1 122	1 832	2 349	1 611
waarvan : Algerië	312	134	108	208	270	109	77	189
Zaire	14	58	44	38	574	1 471	2 073	1 161
Rwanda	-	-	-	-	3	7	13	17
Burundi	-	-	-	-	8	10	3	3
B. Afrikaanse landen van het middellandszeebekken n.e.g. :	713	199	683	441	773	211	613	529
Marokko	88	108	105	116	86	97	97	128
Tunesië	3	37	25	6	6	45	17	12
Libië	619	50	529	309	663	54	447	346
Egypte	3	3	24	10	17	15	51	43
C. Andere Afrikaanse landen	132	215	216	250	605	757	705	840
waarvan : Republiek van Zuid-Afrika, Lesotho, Botswana, Swaziland	32	22	23	40	352	399	348	428

(1) Tot en met 1970, Frankrijk.

## III. BUITENLANDSE HANDEL VOLGENS LANDEN

## 1. - Invoer (vervolg)

Landen van herkomst	Hoeveelheid (1 000 t)				Waarde (1 000 000 F)			
	Maandcijfers 1971		Maandgemiddelden		Maandcijfers 1971		Maandgemiddelden	
	september	oktober	januari	januari	september	oktober	januari	januari
			oktober 1970	oktober 1971			oktober 1970	oktober 1971
III. AMERIKA :	900	952	1 233	831	5 371	4 887	6 121	5 349
A. Landen geassocieerd met de E.E.G. (1)	1	2	6	1	11	7	9	7
B. Landen van de O.E.S.O. :	502	477	642	417	4 100	3 772	4 507	3 943
Verenigde Staten van Amerika	404	380	504	329	3 497	3 267	3 883	3 394
Canada	98	97	138	87	603	506	625	549
C. Andere Amerikaanse landen	396	473	586	413	1 260	1 108	1 605	1 398
waarvan : Mexico	1	-	1	5	25	18	22	32
Brazilië	59	321	171	138	217	364	338	291
Argentinië	47	39	76	56	312	232	417	350
Venezuela	265	84	304	183	225	76	217	173
Peru	5	3	9	5	149	55	158	147
IV. AZIE :	1 670	1 931	1 546	1 490	3 181	3 530	2 560	2 968
A. West-Azië :	1 581	1 712	1 456	1 366	1 797	1 905	1 480	1 640
1. Landen van het middellands- zeebekken	4	11	59	46	128	129	179	195
waarvan : Israël	3	11	20	9	108	121	139	142
Libanon	-	-	22	35	13	7	27	46
2. Andere west-aziatische landen :	1 578	1 701	1 397	1 320	1 668	1 776	1 301	1 445
Irak	169	92	63	133	202	107	56	157
Iran	362	320	335	266	407	362	303	300
Koeweit	543	559	442	338	562	593	383	368
Saoedi-Arabië	419	689	339	449	407	684	339	471
Andere (2)	83	42	217	134	91	31	221	149
B. Overige aziatische landen	88	218	90	125	1 385	1 625	1 080	1 328
waarvan : India, Sikkim, Bhoetan	4	2	37	41	105	149	139	149
Indonesië	21	38	10	25	115	165	77	110
Japan	36	37	16	20	656	591	479	562
Pakistan	6	17	6	7	98	151	85	97
Filippijnen	4	1	1	2	40	14	12	25
China	4	15	3	6	62	150	47	67
V. OCEANIE :	57	176	56	107	300	295	354	323
waarvan : Australië, Nauroe Nieuw-Zeeland	55	173	52	103	201	185	235	210
	3	3	3	3	99	110	117	111
VI. VERSCEIDENE :	3	-	5	4	44	63	7	58
ALGEMEEN TOTAAL :	10 056	11 985	10 844	10 825	48 593	54 616	46 483	51 257

(1) Omvat : Guadeloupe, Martinique, Frans Guyana, Saint-Pierre en Miquelon, Aruba, Curaçao en Suriname.

(2) Omvat : Jordanië, Afghanistan, Bahrein, Katar, Sultanaat van Maskate en Oman, Arabische Staten onder Verdragsstatuut, Yemen, Zuid Yemen (Volksrepubliek.)

## III. BUITENLANDSE HANDEL VOLGENS LANDEN (vervolg)

## 2. Uitvoer

Landen van bestemming	Hoeveelheid (1 000 t)				Waarde (1 000 000 F)			
	Maandcijfers 1971		Maandgemiddelden		Maandcijfers 1971		Maandgemiddelden	
	september	oktober	januari oktober 1970	januari oktober 1971	september	oktober	januari oktober 1970	januari oktober 1971
I. EUROPA :	5 158	4 824	4 707	4 604	46 863	44 223	39 782	41 132
A. Europese lid-staten van de O.E.S.O. :	5 101	4 771	4 650	4 536	45 903	43 202	38 626	39 950
1. E.E.G. :	4 461	4 220	3 957	3 936	39 055	37 336	32 665	34 026
Frankrijk	1 399	1 326	1 248	1 298	10 273	11 487	9 431	9 917
Nederland	1 607	1 543	1 431	1 306	11 290	10 973	9 230	9 386
West-Duitsland	1 325	1 217	1 129	1 194	15 428	12 840	11 733	12 544
Italië	131	134	149	138	2 064	2 037	2 270	2 180
2. Europese Vrijhandelsassociatie :	592	470	594	525	5 956	4 963	4 999	5 011
Verenigd-Koninkrijk	165	119	170	164	2 159	1 754	1 680	1 785
Noorwegen	65	53	61	60	473	366	410	408
Zweden	159	154	175	132	982	903	967	827
Denemarken	45	38	67	58	477	435	496	446
Zwitserland	127	66	86	78	1 317	1 026	994	1 051
Oostenrijk	13	13	21	14	300	282	266	296
Portugal	17	26	13	18	246	198	186	199
3. Andere Europese landen van de O.E.S.O. :	49	81	100	75	892	902	962	912
IJsland	1	1	2	2	14	10	43	25
Ierland	10	35	24	19	64	92	82	70
Spanje	17	25	36	24	413	527	458	424
Griekenland	16	18	23	19	297	212	264	267
Turkije	5	2	14	11	106	61	114	126
B. Andere west-europese landen :	28	27	32	27	362	412	445	438
Finland	23	23	25	21	213	192	207	172
Gibraltar	-	-	-	-	1	2	2	2
Malta	1	1	1	1	11	13	8	11
Joegoslavië	4	3	7	4	137	205	227	253
Andorra (1)	-	-	-	-	-	1	-	-
C. Oost-europese landen :	29	26	24	41	598	608	712	744
U.S.S.R.	11	8	4	16	228	242	225	288
Oost-Duitsland	2	3	4	4	50	67	65	54
Polen	7	6	5	5	114	92	104	107
Tsjecho-Slowakije	4	2	2	2	82	54	91	87
Hongarije	2	2	3	6	59	78	79	71
Roemenië	2	3	5	8	49	67	104	102
Bulgarije	-	-	1	1	17	9	43	33
Albanië	-	-	-	-	-	-	-	-
II. AFRIKA :	96	76	145	100	1 692	1 437	1 509	1 576
A. Landen geassocieerd met E.E.G.	33	34	64	35	811	734	780	784
waarvan : Algerië	5	11	14	7	71	210	141	118
Zaire	16	14	23	18	572	388	454	516
Rwanda	1	1	1	1	21	25	13	19
Burundi	1	1	1	1	17	11	12	15
B. Afrikaanse landen van het Middellandszeebekken n.e.g. :	16	11	17	13	146	144	170	161
Marokko	11	7	11	8	51	73	85	78
Tunesië	4	1	2	2	50	25	20	24
Libië	1	1	2	1	32	40	27	25
Egypte	-	2	2	2	12	6	38	35
C. Andere Afrikaanse landen	47	31	63	53	736	560	559	631
waarvan : Republiek van Zuid-Afrika, Lesotho, Botswana, Swaziland	7	10	21	18	272	230	211	233

(1) Tot en met 1970, Frankrijk.

## 2.- Uitvoer (vervolg):

Landen van bestemming	Hoeveelheid (1 000 t)				Waarde (1 000 000 F)			
	Maandcijfers 1971		Maandgemiddelden		Maandcijfers 1971		Maandgemiddelden	
	September	oktober	januari oktober 1970	januari oktober 1971	september	oktober	januari oktober 1970	januari oktober 1971
III. AMERIKA :	328	192	243	319	5 632	3 486	3 845	4 768
A. Landen geassocieerd met de E.E.G. (1)	2	3	4	3	37	46	34	31
B. Landen van de O.E.S.O. :	238	139	168	245	4 501	2 551	2 968	3 745
Verenigde Staten van Amerika	213	121	155	230	4 272	2 264	2 779	3 526
Canada	25	18	12	15	228	287	190	218
C. Andere Amerikaanse landen	87	50	71	71	1 094	889	843	992
waarvan : Mexico	5	2	2	3	172	77	118	144
Brazilië	33	12	19	17	275	291	184	220
Argentinië	4	2	4	4	114	93	81	96
Venezuela	10	10	9	8	104	106	106	107
Peru	3	8	3	5	55	62	51	67
IV. AZIE :	88	69	117	78	2 152	1 704	2 047	1 803
A. West-Azië :	37	29	43	32	944	671	814	727
1. Landen van het middellands- zeebekken	20	10	15	11	619	325	362	396
waarvan : Israël	11	4	7	4	446	206	255	278
Libanon	4	3	3	4	111	78	61	78
2. Andere west-aziatische landen :	18	19	28	21	325	346	452	331
Irak	3	3	7	3	41	76	80	48
Iran	5	5	11	6	156	123	195	119
Koewelt	1	2	2	3	34	35	32	41
Saoedi-Arabië	6	6	4	6	55	69	96	77
Andere (2)	2	3	3	3	39	47	49	47
B. Overige aziatische landen	51	40	73	46	1 208	1 029	1 233	1 076
waarvan : India, Sikkim, Bhoetan	3	6	2	3	171	90	177	124
Indonesië	1	3	3	2	26	25	39	34
Japan	8	12	11	7	343	370	362	308
Pakistan	2	3	3	2	27	40	59	30
Filippijnen	2	1	1	3	38	33	19	32
China	7	1	29	13	48	8	97	33
V. OCEANIE :	8	8	12	8	176	167	162	157
waarvan : Australië, Nauroe	3	3	3	3	120	115	115	115
Nieuw-Zeeland	2	2	4	3	23	32	28	23
VI. VERSCHIEDENE :	264	196	214	202	908	227	252	241
ALGEMEEN TOTAAL :	5 942	5 365	5 437	5 311	56 824	51 244	47 598	49 678

(1) Omvat : Guadeloupe, Martinique, Frans Guyana, Saint-Pierre en Miquelon, Aruba, Curaçao en Suriname.

(2) Omvat : Jordanië; Afghanistan, Bahrein, Katar, Sultanaat van Maskate en Oman, Arabische Staten onder Verdragsstatuut, Yemen, Zuid Yemen (Volksrepubliek)

## III. BUITENLANDSE HANDEL VOLGENS LANDEN.

## 1.- Invoer

Landen van herkomst	Hoeveelheid (1 000 t)				Waarde (1 000 000 F)			
	Maandcijfers 1971		Maandgemiddelden		Maandcijfers 1971		Maandgemiddelden	
	oktober	november (2)	januari november 1970	januari november 1971 (2)	oktober	november (2)	januari november 1970	januari november 1971 (2)
I. EUROPA :	8 153	7 504	6 839	7 209	43 040	40 032	34 005	39 305
A. Europese lid-staten van de O.E.S.O. :	7 827	7 221	6 540	6 882	41 879	38 809	33 030	38 184
1. E.E.G. :	6 578	6 182	5 475	5 852	35 595	32 356	27 545	31 973
Frankrijk	2 410	2 243	2 058	2 038	10 365	10 321	8 031	8 989
Nederland	2 930	2 883	1 991	2 505	9 289	8 696	6 896	8 198
West-Duitsland	1 127	1 010	1 336	1 238	13 690	11 367	10 829	12 731
Italië	111	46	89	72	2 251	1 972	1 789	2 055
2. Europese Vrijhandelsassociatie :	1 097	991	988	969	5 689	5 648	4 904	5 668
Verenigd-Koninkrijk	238	195	173	188	3 354	3 068	2 698	3 169
Noorwegen	31	26	29	33	249	242	254	288
Zweden	798	746	748	713	963	1 248	1 006	1 081
Denemarken	8	7	8	8	212	181	172	192
Zwitserland	3	4	4	4	559	640	518	626
Oostenrijk	6	7	6	7	146	154	143	166
Portugal	14	7	21	17	207	114	113	147
3. Andere Europese landen van de O.E.S.O. :	152	49	77	61	595	805	580	543
IJsland	99	-	-	-	106	14	8	5
Ierland	3	3	7	11	52	62	117	64
Spanje	42	29	51	36	222	382	263	282
Griekenland	4	7	7	6	95	119	111	102
Turkije	4	9	12	8	119	227	80	90
B. Andere west-europese landen :	32	31	33	30	311	296	262	267
Finland	29	29	29	24	209	209	205	182
Gibraltar	-	-	-	-	1	-	-	2
Malta	-	-	-	-	10	5	4	6
Joegoslavië	3	2	4	6	91	82	54	77
Andorra (1)	-	-	-	-	-	-	-	-
C. Oost-europese landen :	294	251	265	295	851	927	714	854
U.S.S.R.	193	177	169	198	397	424	312	406
Oost-Duitsland	12	11	26	14	115	136	131	116
Polen	73	41	53	62	134	132	92	123
Tsjechoslowakije	9	6	7	6	78	121	81	86
Hongarije	3	2	2	2	68	53	42	44
Roemenië	3	11	5	9	36	47	37	52
Bulgarije	2	2	3	4	24	15	22	27
Albanië	-	-	-	-	-	-	-	-
II. AFRIKA :	772	1 136	1 186	1 107	2 801	3 154	3 652	3 010
A. Landen geassocieerd met E.E.G.	359	514	275	420	1 832	1 976	2 311	1 650
waarvan : Algerië	134	324	110	218	109	259	78	195
Zaire	58	51	44	40	1 471	1 459	2 037	1 200
Rwanda	-	-	-	-	7	35	14	19
Burundi	-	-	-	-	10	3	3	3
B. Afrikaanse landen van het middellandszeebekken n.e.g. :	199	430	694	443	211	451	630	524
Marokko	108	103	103	115	97	94	97	124
Tunesië	37	3	23	2	45	10	16	8
Libië	50	323	546	316	54	338	468	351
Egypte	3	-	22	9	15	9	49	40
C. Andere afrikaanse landen	215	192	217	245	757	727	712	831
waarvan : Republiek van Zuid-Afrika, Lesotho Botswana, Swaziland	22	19	24	38	399	303	347	418

(1) Tot en met 1970, Frankrijk

(2) Voorlopige cijfers



## 1.- Invoer (vervolg)

Landen van herkomst	Hoeveelheid (1 000 t)				Waarde (1 000 000 F)			
	Maandcijfers 1971		Maandgemiddelden		Maandcijfers 1971		Maandgemiddelden	
	oktober	november	januari	januari	oktober	november	januari	januari
		(3)	november 1970	november 1971 (3)		(3)	november 1970	november 1971 (3)
III. AMERIKA :	952	806	1 223	828	4 887	4 617	6 158	5 295
A. Landen geassocieerd met de E.E.G. (1)	2	1	5	1	7	5	10	7
B. Landen van de O.E.S.O. :	477	332	646	408	3 772	3 176	4 580	3 886
Verenigde Staten van Amerika	380	233	502	320	3 267	2 593	3 939	3 334
Canada	97	99	144	88	506	583	640	552
C. Andere Amerikaanse landen	473	473	572	418	1 108	1 436	1 569	1 402
waarvan : Mexico	-	2	1	5	18	22	22	31
Brazilië	321	137	168	126	364	354	329	289
Argentinië	39	72	73	7	232	379	405	361
Venezuela	84	239	296	188	76	213	213	177
Peru	3	4	8	5	55	182	154	150
IV. AZIE :	1 931	1 513	1 537	1 493	3 530	2 897	2 569	2 965
A. West-Azië :	1 712	1 433	1 445	1 372	1 905	1 682	1 486	1 646
1. Landen van het middellands-zeebekken	11	1	54	48	129	163	177	202
waarvan : Israël	11	1	19	15	121	152	140	153
Libanon	-	-	20	32	7	9	26	43
2. Andere west-aziatische landen :	1 701	1 432	1 391	1 324	1 776	1 519	1 309	1 444
Irak	92	272	70	139	107	310	63	163
Iran	320	345	350	273	362	375	320	306
Koeweit	559	255	425	330	593	269	370	359
Saoedi-Arabië	689	407	333	445	684	407	340	465
Andere (2)	42	153	213	135	31	158	217	150
B. Overige aziatische landen	218	80	92	121	1 625	1 215	1 083	1 319
waarvan : India, Sikkim, Bhoetan	2	4	36	38	149	87	139	143
Indonesië	38	24	12	25	165	109	84	110
Japan	37	24	16	20	591	538	479	561
Pakistan	17	5	6	7	151	79	85	95
Filippijnen	1	3	1	2	14	25	12	25
China	15	9	3	6	150	66	46	68
V. OCEANIE :	176	55	61	102	295	203	349	311
waarvan : Australië, Nauroe	173	54	58	99	185	152	236	204
Nieuw-Zeeland	3	1	3	3	110	51	111	105
VI. VERSCHIEDENE :	-	1	5	4	63	53	8	56
ALGEMEEN TOTAAL :	11 985	11 015	10 851	10 742	54 616	50 957	46 741	50 942

(1) Omvat : Guadeloupe, Martinique, Frans-Guyana, Saint-Pierre en Miquelon, Aruba, Curaçao en Suriname.

(2) Omvat : Jordanië, Afghanistan, Bahrein, Katar, Sultanaat van Maskate en Oman, Arabische staten onder verdragsstatuut, Yemen, Zuid Yemen (Volksrepubliek).

(3) Voorlopige cijfers.

## III. BUITENLANDSE HANDEL VOLGENS LANDEN (vervolg)

## 2.- Uitvoer

Landen van bestemming	Hoeveelheid (1 000 t)				Waarde (1 000 000 F)			
	Maandcijfers 1971		Maandgemiddelden		Maandcijfers 1971		Maandgemiddelden	
	oktober	november	januari november 1970	januari november 1971 (2)	oktober	november	januari november 1970	januari november 1971 (2)
		(2)				(2)		
I. EUROPA :	4 824	4 357	4 719	4 571	44 223	40 478	39 806	40 822
A. Europese lid-staten van de O.E.S.O. :	4 771	4 307	4 663	4 506	43 202	39 547	38 662	39 676
1. E.E.G. :	4 220	3 812	3 960	3 916	37 336	33 500	32 711	33 756
Frankrijk	1 326	1 380	1 265	1 303	11 487	10 779	9 457	9 986
Nederland	1 543	1 220	1 426	1 298	10 973	8 932	9 223	9 309
West-Duitsland	1 217	1 094	1 121	1 180	12 840	11 798	11 774	12 328
Italië	134	118	149	135	2 037	1 991	2 257	2 133
2. Europese Vrijhandelsassociatie :	470	420	603	516	4 963	5 063	4 991	5 008
Verenigd-Koninkrijk	119	97	176	158	1 754	1 891	1 686	1 794
Noorwegen	53	88	63	62	366	473	409	412
Zweden	154	105	176	130	903	792	949	822
Denemarken	38	38	68	56	435	360	488	437
Zwitserland	66	64	84	77	1 026	1 105	998	1 056
Oostenrijk	13	15	23	14	282	281	274	295
Portugal	26	13	13	18	198	161	186	194
3. Andere Europese landen van de O.E.S.O. :	81	75	100	75	902	984	960	911
IJsland	1	2	2	2	10	16	40	25
Ierland	35	12	24	19	92	66	82	69
Spanje	25	24	35	24	527	590	451	433
Griekenland	18	23	23	19	212	256	264	265
Turkije	2	13	15	11	61	55	123	120
B. Andere west-europese landen :	27	18	32	26	412	302	444	421
Finland	23	16	25	21	192	155	207	170
Gibraltar	-	-	-	-	2	1	2	2
Malta	1	-	1	1	13	11	8	11
Joegoslavië	3	2	6	4	205	134	227	237
Andorra (1)	-	-	-	-	1	1	-	-
C. Oost-europese landen :	26	32	24	39	608	629	700	725
U.S.S.R.	8	4	4	13	242	165	221	268
Oost-Duitsland	3	5	4	4	67	67	65	54
Polen	6	7	5	5	92	112	105	109
Tsjechoslowakije	2	9	2	3	54	129	88	91
Hongarije	2	5	3	6	78	79	79	72
Roemenië	3	2	5	7	67	62	100	99
Bulgarije	-	-	1	1	9	14	42	31
Albanië	-	-	-	-	-	-	-	-
II. AFRIKA :	76	111	144	101	1 437	1 555	1 536	1 571
A. Landen geassocieerd met E.E.G.	34	31	65	35	734	825	800	787
waarvan : Algerië	11	9	14	7	210	223	139	127
Zaire	14	14	24	18	388	427	476	508
Rwanda	1	1	1	1	25	20	14	19
Burundi	1	1	1	1	11	14	12	15
B. Afrikaanse landen van het middellandszeebekken n.e.g. :	11	29	17	14	144	151	173	160
Marokko	7	12	11	8	73	66	83	76
Tunesië	1	2	2	2	25	19	21	23
Libië	1	5	2	2	40	48	26	26
Egypte	2	10	2	3	6	18	43	34
C. Andere afrikaanse landen	31	51	62	52	560	580	563	624
waarvan : Republiek van Zuid-Afrika, Lesotho Botswana, Swaziland	10	8	21	17	230	185	215	228

(1) Tot en met 1970, Frankrijk

(2) Voorlopige cijfers

## 2.- Uitvoer (vervolg)

Landen van bestemming	Hoeveelheid (1 000 t)				Waarde (1 000 000 F)			
	Maandcijfers 1971		Maandgemiddelden		Maandcijfers 1971		Maandgemiddelden	
	oktober	november (3)	januari november 1970	januari november 1971 (3)	oktober	november (3)	januari november 1970	januari november 1971 (3)
III. AMERIKA :	192	202	252	306	3 486	3 668	3 935	4 652
A. Landen geassocieerd met de E.E.G. (1)	3	2	4	3	46	31	34	31
B. Landen van de O.E.S.O. :	139	143	176	234	2 551	2 746	3 043	3 643
Verenigde Staten van Amerika	121	120	164	219	2 264	2 423	2 853	3 416
Canada	18	23	12	16	287	323	191	227
C. Andere Amerikaanse landen	50	57	72	69	889	891	857	978
waarvan : Mexico	2	5	2	3	77	103	118	141
Brazilië	12	17	19	17	291	194	193	217
Argentinië	2	2	4	4	93	43	83	90
Venezuela	10	9	10	8	106	142	107	109
Peru	8	3	4	5	62	68	51	67
IV. AZIË :	69	60	115	76	1 704	1 906	2 038	1 811
A. West-Azië :	29	29	42	31	671	866	808	737
1. Landen van het middellands-zeebekken	10	14	15	12	325	586	368	413
waarvan : Israël	4	3	6	4	206	416	260	290
Libanon	3	8	3	4	78	121	63	82
2. Andere west-aziatische landen :	19	14	27	20	346	280	440	324
Irak	3	4	7	3	76	55	79	49
Iran	5	3	11	6	123	93	186	114
Koeweit	2	2	2	3	35	50	32	40
Saoedi-Arabië	6	3	4	6	69	39	91	74
Andere (2)	3	2	3	3	47	44	51	46
B. Overige aziatische landen	40	31	73	45	1 029	1 040	1 229	1 075
waarvan : India, Sikkim, Bhoetan	6	2	3	3	90	121	172	124
Indonesië	3	2	3	2	25	21	38	33
Japan	12	7	10	7	370	288	354	306
Pakistan	3	2	3	2	40	41	57	31
Filippijnen	1	1	1	3	33	21	20	32
China	1	3	29	12	8	17	99	32
V. OCEANIE :	8	8	12	8	167	171	162	158
waarvan : Australië, Nauroe	3	3	3	3	115	115	113	115
Nieuw-Zeeland	2	2	4	3	32	34	29	24
VI. VERSCHIEDENE :	196	256	215	207	227	290	252	246
ALGEMEEN TOTAAL :	5 365	4 995	5 457	5 269	51 244	48 070	47 728	49 261

(1) Omvat : Guadeloupe, Martinique, Frans-Guyana, Saint-Pierre en Miquelon, Aruba, Curaçao en Suriname.

(2) Omvat : Jordanië, Afghanistan, Bahrein, Katar, Sultanaat van Maskate en Oman, Arabische staten onder verdragsstatuut, Yemen, Zuid Yemen (Volksrepubliek).

(3) Voorlopige cijfers.

## IV. HOEVEELHEIDS-INDEXCIJFERS EN INDEXCIJFERS VAN DE GEMIDDELDE WAARDE VAN DE IN- EN UITGEVOERDE GOEDEREN.

## 1. - Hoeveelheidsindexcijfers 1963 = 100

Periode	Invoer								Uitvoer							
	To-taal	volgens de graad van bereiding			volgens het gebruik				To-taal	volgens de graad van bereiding			volgens het gebruik			
		Ru-we pro-duk-ten	Pro-duk-ten welke een-een-voudi-ge be-wer-king hebben onder-gaan	Pro-duk-ten welke een-gro-tere be-wer-king hebben onder-gaan	Grond-en hulp-stof-fen	Uit-rus-tings-goede-ren	Duur-zame-ver-bruiks-goede-ren	Niet-duur-zame-ver-bruiks-goede-ren		Ru-we pro-duk-ten	Pro-duk-ten welke een-een-voudi-ge bewe-king hebben onder-gaan	Pro-duk-ten welke een-gro-tere bewe-king hebben onder-gaan	Grond-en hulp-stof-fen	Uit-rus-tings-goede-ren	Duur-zame-ver-bruiks-goede-ren	Niet-duur-zame-ver-bruiks-goede-ren
1966	137	121	124	155	131	174	126	140	136	132	117	154	128	161	166	137
1967	141	123	126	161	134	174	138	148	141	142	123	157	131	162	171	144
1968	162	142	146	185	158	185	160	165	165	162	142	188	155	178	216	157
1969	189	159	154	229	177	239	193	187	195	177	159	232	177	213	284	183
1970	207	164	171	255	188	281	208	207	214	194	166	265	188	255	311	207
september	209	165	177	257	196	279	197	224	217	179	168	273	190	270	253	250
oktober	221	169	188	274	204	292	236	231	241	230	190	295	212	268	346	232
november	212	177	167	262	197	296	208	201	220	194	162	286	185	234	378	237
december	221	184	156	286	173	355	267	197	246	222	176	324	194	311	434	259
1971																
januari	178	134	143	228	167	221	174	210	196	172	143	255	170	233	352	177
februari	210	149	167	278	188	298	215	229	194	165	147	247	176	238	229	214
maart	234	155	180	321	200	359	262	247	246	223	184	314	217	266	362	243
april	214	174	158	275	193	272	240	223	205	169	159	258	179	259	279	224
mei	202	138	151	276	178	319	225	201	214	175	148	290	185	244	373	203
juni	230	183	168	300	210	305	261	225	236	222	174	304	206	285	316	244
juli	192	137	163	244	160	258	210	202	217	179	159	285	190	280	322	203
augustus	188	134	153	244	181	244	174	221	164	136	138	191	151	163	167	182
september	201	150	145	271	176	244	232	250	251	161	174	348	204	298	475	274
1970 jan. sept.	196	159	167	236	181	249	196	201	204	181	162	251	183	233	274	219
1971 jan. sept.	206	150	159	271	184	280	221	228	214	178	159	277	186	252	319	218

## 2. - Indexcijfers van de gemiddelde waarde 1963 = 100

Periode	Invoer								Uitvoer								Index van de ruil-voet
	To-taal	volgens de graad van bereiding			volgens het gebruik				To-taal	volgens de graad van bereiding			volgens het gebruik				
		Ru-we pro-duk-ten	Pro-duk-ten welke een-een-voudi-ge be-wer-king heb-ben onder-gaan	Pro-duk-ten welke een-gro-tere be-wer-king hebben onder-gaan	Grond-en hulp-stof-fen	Uit-rus-tings-goede-ren	Duur-zame-ver-bruiks-goede-ren	Niet-duur-zame-ver-bruiks-goede-ren		Ru-we pro-duk-ten	Pro-duk-ten welke een-een-voudi-ge bewe-king hebben onder-gaan	Pro-duk-ten welke een-gro-tere bewe-king hebben onder-gaan	Grond-en hulp-stof-fen	Uit-rus-tings-goede-ren	Duur-zame-ver-bruiks-goede-ren	Niet-duur-zame-ver-bruiks-goede-ren	
1966	102	103	116	96	110	88	101	110	105	93	112	100	108	91	112	105	102,2
1967	100	101	115	93	106	86	97	110	104	91	110	101	106	93	115	105	103,9
1968	101	103	118	91	107	86	96	108	103	90	110	99	105	92	112	108	102,4
1969	104	104	127	94	112	87	100	112	108	96	118	102	111	94	114	114	104,0
1970	108	107	136	96	115	91	105	115	113	92	129	104	118	99	119	113	104,9
september	108	109	130	97	112	95	107	114	111	95	128	100	116	101	115	101	103,0
oktober	107	109	130	96	112	90	106	116	108	91	123	99	112	98	117	100	100,8
november	107	107	130	97	108	97	110	115	109	94	122	101	112	102	114	105	101,6
december	108	110	138	96	113	91	104	120	109	94	120	103	111	100	119	104	100,6
1971																	
januari	111	121	130	98	115	95	105	117	111	95	121	105	110	105	122	115	100,1
februari	109	115	129	98	112	94	105	123	110	101	119	103	111	101	120	113	100,2
maart	111	119	123	101	110	98	108	122	109	99	120	102	110	101	116	114	98,5
april	112	122	130	99	113	99	106	123	110	95	119	105	110	104	118	115	97,9
mei	109	122	120	97	111	93	107	122	112	102	121	105	112	106	118	117	102,7
juni	110	125	128	95	116	91	106	118	111	100	124	102	112	103	109	116	100,3
juli	111	123	124	99	111	96	107	123	112	89	125	104	112	102	118	117	100,8
augustus	110	115	124	101	110	100	110	121	111	94	125	103	110	106	118	113	100,8
september	111	120	129	98	113	97	104	119	113	107	122	106	112	100	130	116	101,9
1970 jan. sept.	108	106	138	97	116	93	105	114	112	91	131	101	119	98	118	103	104,0
1971 jan. sept.	111	120	126	99	112	96	107	121	111	98	122	104	111	103	119	115	100,4

## IV. HOEVEELHEIDS-INDEXCIJFERS EN INDEXCIJFERS VAN DE GEMIDDELTE WAARDE VAN DE IN- EN UITGEVOERDE GOEDEREN.

## 1. - Hoeveelheidsindexcijfers 1963 = 100

Periode	Invoer								Uitvoer							
	To-taal	volgens de graad van bereiding			volgens het gebruik				To-taal	volgens de graad van bereiding			volgens het gebruik			
		Ru-we pro-duk-ten	Pro-duk-ten welke een-een-voudi-ge be-wer-king hebben onder-gaan	Pro-duk-ten welke een-gro-tere be-wer-king hebben onder-gaan	Grond-en hulp-stof-fen	Uit-rus-tings-goede-ren	Duur-zame ver-bruiks-goede-ren	Niet-duur-zame ver-bruiks-goede-ren		Ru-we pro-duk-ten	Pro-duk-ten welke een-een-voudi-ge be-wer-king hebben onder-gaan	Pro-duk-ten welke een-gro-tere be-wer-king hebben onder-gaan	Grond-en hulp-stof-fen	Uit-rus-tings-goede-ren	Duur-zame ver-bruiks-goede-ren	Niet-duur-zame ver-bruiks-goede-ren
1966	137	121	124	155	131	174	126	140	136	132	117	154	128	161	166	137
1967	141	123	126	161	134	174	138	148	141	142	123	157	131	162	171	144
1968	162	142	146	185	158	185	160	165	165	162	142	188	155	178	216	157
1969	189	159	154	229	177	239	193	187	195	177	159	232	177	213	284	183
1970	207	164	171	255	188	281	208	207	214	194	166	265	188	255	311	207
oktober	221	169	188	274	204	292	236	231	241	230	190	295	212	268	346	232
november	212	177	167	262	197	296	208	201	220	194	162	286	185	234	378	237
december	221	184	156	286	173	355	267	197	246	222	176	324	194	311	434	259
1971																
januari	178	134	143	228	167	221	174	210	196	172	143	255	170	233	352	177
februari	210	149	167	278	188	298	215	229	194	165	147	247	176	238	229	214
maart	234	155	180	321	200	359	262	247	246	223	184	314	217	266	362	243
april	214	174	158	275	193	272	240	223	205	169	159	258	179	259	279	224
mei	202	138	151	276	178	319	225	201	214	175	148	290	185	244	373	203
juni	230	183	168	300	210	305	261	225	236	222	174	304	206	285	316	244
juli	192	137	163	244	160	258	210	202	217	179	159	285	190	280	322	203
augustus	188	134	153	244	181	244	174	221	164	136	138	191	151	163	167	182
september	201	150	145	271	176	244	232	250	251	161	174	348	204	298	475	274
oktober	235	170	186	309	213	328	232	246	224	177	165	294	192	271	299	269
1970 januari-oktober	198	160	169	240	183	253	200	204	208	186	164	255	186	237	282	220
1971 januari-oktober	208	152	161	274	187	285	223	230	215	178	159	279	187	254	317	223

## 2. - Indexcijfers van de gemiddelde waarde 1963 = 100

Periode	Invoer								Uitvoer								Index van de ruil-voet
	To-taal	volgens de graad van bereiding			volgens het gebruik				To-taal	volgens de graad van bereiding			volgens het gebruik				
		Ru-we pro-duk-ten	Pro-duk-ten welke een-een-voudi-ge be-wer-king hebben onder-gaan	Pro-duk-ten welke een-gro-tere be-wer-king hebben onder-gaan	Grond-en hulp-stof-fen	Uit-rus-tings-goede-ren	Duur-zame ver-bruiks-goede-ren	Niet-duur-zame ver-bruiks-goede-ren		Ru-we pro-duk-ten	Pro-duk-ten welke een-een-voudi-ge be-wer-king hebben onder-gaan	Pro-duk-ten welke een-gro-tere be-wer-king hebben onder-gaan	Grond-en hulp-stof-fen	Uit-rus-tings-goede-ren	Duur-zame ver-bruiks-goede-ren	Niet-duur-zame ver-bruiks-goede-ren	
1966	102	103	116	96	110	88	101	110	105	93	112	100	108	91	112	105	102,2
1967	100	101	115	93	106	86	97	110	104	91	110	101	106	93	115	105	103,9
1968	101	103	118	91	107	86	96	108	103	90	110	99	105	92	112	108	102,4
1969	104	104	127	94	112	87	100	112	108	96	118	102	111	94	114	114	104,0
1970	108	107	136	96	115	91	105	115	113	92	129	104	118	99	119	113	104,9
oktober	107	109	130	96	112	90	106	116	108	91	123	99	112	98	117	100	100,8
november	107	107	130	97	108	97	110	115	109	94	122	101	112	102	114	105	101,6
december	108	110	138	96	113	91	104	120	109	94	120	103	111	100	119	104	100,6
1971																	
januari	111	121	130	98	115	95	105	117	111	95	121	105	110	105	122	115	100,1
februari	109	115	129	98	112	94	105	123	110	101	119	103	111	101	120	113	100,2
maart	111	119	123	101	110	98	108	122	109	99	120	102	110	101	116	114	98,5
april	112	122	130	99	113	99	106	123	110	95	119	105	110	104	118	115	97,9
mei	109	122	120	97	111	93	107	122	112	102	121	105	112	106	118	117	102,7
juni	110	125	128	95	116	91	106	118	111	100	124	102	112	103	109	116	100,3
juli	111	123	124	99	111	96	107	123	112	89	125	104	112	102	118	117	100,8
augustus	110	115	124	101	110	100	110	121	111	94	125	103	110	106	118	113	100,8
september	111	120	129	98	113	97	104	119	113	107	122	106	112	100	130	116	101,9
oktober	108	117	119	98	107	96	110	119	111	95	122	104	111	101	123	115	102,8
1970 jan.-okt.	108	106	137	97	116	92	105	114	112	91	131	101	118	98	118	103	103,7
1971 jan.-okt.	110	120	126	99	112	96	107	121	111	98	122	104	111	103	119	115	100,6

**BINNENLANDSE HANDEL EN TOERISME**  
**Omzetcijfers**  
**1. Absolute cijfers (in 1 000 F)**

MAAND- GEMIDDEL- DEN EN MAANDEN	Grote warenhuizen met menigvuldige afdelingen													
	Algemeen totaal	Totaal voedings- waren	Totaal van andere pro- dukten dan voe- dings- waren	Voeding				Textiel- en kledings-						
				Be- derfe- lijk	Niet be- derfe- lijk	Res- tau- rant	Totaal	Stoffen per meter	Boven- kleding heren en jongens	Boven- kleding- dames, juffrou- wen en meisjes	Linnen, ondergoed, hemden en hoeden	Mer- cerie, linten, patronen	Schoe- nen, pan- tof- fels	
1964	1 666 078	522 355	1 143 722	277 328	190 997	54 030	522 355	34 158	38 287	91 553	246 719	25 836	32 987	
1965	1 795 301	565 306	1 229 996	297 214	205 898	62 194	565 306	32 337	43 316	100 372	260 486	27 329	33 985	
1966	1 908 234	606 534	1 301 701	313 411	222 177	70 946	606 534	31 722	49 732	109 402	268 235	28 714	34 830	
1967	1 950 194	644 572	1 305 622	340 491	231 091	72 990	644 572	29 022	49 856	109 398	269 440	28 523	34 439	
1968	2 056 119	673 333	1 382 786	354 273	245 200	73 860	673 333	24 042	55 754	115 514	282 393	28 337	36 036	
1969	2 242 686	734 990	1 507 696	388 239	268 076	78 675	734 990	20 781	66 184	139 325	297 278	27 998	39 914	
januari	1 991 761	713 805	1 277 956	383 354	252 763	77 688	713 805	21 346	36 153	100 711	281 361	27 346	24 828	
februari	1 777 004	683 354	1 093 650	358 953	256 555	67 846	683 354	18 984	32 081	85 613	213 393	24 587	23 849	
maart	2 131 380	774 008	1 357 372	402 852	289 397	81 759	774 008	24 831	56 625	138 053	268 326	30 926	32 748	
april	2 148 543	739 283	1 409 260	389 757	269 469	80 057	739 283	24 034	68 407	151 515	290 558	26 620	40 536	
mei	2 348 843	739 819	1 609 024	398 311	264 528	76 980	739 819	23 603	87 189	173 480	338 688	26 147	52 029	
juni	2 148 041	663 209	1 484 832	349 947	241 281	71 981	663 209	20 320	84 374	148 881	322 712	23 743	43 572	
juli	2 176 720	655 401	1 521 319	348 696	224 743	81 962	655 401	16 332	82 929	144 762	325 170	21 961	43 448	
augustus	2 111 921	701 070	1 410 851	388 329	233 540	79 201	701 070	15 367	62 390	127 087	255 460	23 418	37 683	
september	2 083 966	697 903	1 386 063	375 628	247 825	74 450	697 903	21 255	53 099	134 483	250 203	29 649	36 838	
oktober	2 324 254	771 990	1 552 264	413 399	274 104	84 487	771 990	22 433	71 942	163 836	294 406	32 428	43 102	
november	2 496 444	735 493	1 760 951	373 512	285 024	76 957	735 493	20 855	80 240	141 023	307 449	33 081	48 194	
december	3 173 360	944 548	2 228 812	476 132	377 684	90 732	944 548	20 006	78 775	162 450	419 615	36 068	52 141	
1970	2 483 167	806 612	1 676 554	404 601	314 552	87 459	806 612	18 773	81 689	165 347	298 093	27 898	43 868	
januari	2 176 300	794 373	1 381 927	434 612	280 743	79 018	794 373	17 738	47 071	110 779	291 620	28 176	28 573	
februari	1 994 067	756 903	1 237 164	389 280	290 820	76 803	756 903	18 715	40 770	100 608	230 440	26 332	26 191	
maart	2 301 608	846 351	1 455 257	435 159	319 881	91 311	846 351	20 983	69 101	152 422	272 913	28 345	36 385	
april	2 351 934	814 513	1 537 421	431 294	290 361	92 858	814 513	21 293	77 323	158 289	286 705	26 924	43 648	
mei	2 430 244	765 821	1 664 423	383 556	299 220	82 045	765 821	20 272	96 816	182 663	324 577	23 262	54 865	
juni	2 393 523	721 762	1 671 761	363 988	277 223	80 551	721 762	20 084	103 861	170 072	349 420	23 181	52 909	
juli	2 468 856	766 685	1 702 171	382 023	292 577	92 085	766 685	13 633	89 651	150 232	323 299	22 343	44 939	
augustus	2 149 133	717 234	1 431 892	356 416	275 838	84 980	717 234	12 288	61 408	134 626	224 675	21 061	36 157	
september	2 345 409	760 771	1 584 638	372 475	304 162	84 134	760 771	19 256	75 795	182 723	246 049	28 749	42 822	
oktober	2 706 236	853 521	1 852 715	423 068	336 440	94 013	853 521	21 152	116 331	245 134	317 332	34 770	53 345	
november	2 737 989	816 072	1 921 917	391 232	339 059	85 781	816 072	19 327	92 579	178 025	279 314	33 765	45 365	
december	3 742 701	1065 338	2 677 363	491 111	468 302	105 925	1065 338	20 531	109 561	218 589	430 769	37 872	61 221	
1971	2 278 770	849 596	1 429 174	420 635	343 999	84 962	849 596	15 425	59 582	114 047	271 517	26 841	32 157	
januari	2 109 549	804 110	1 305 439	396 092	322 356	85 662	804 110	17 740	48 673	105 827	216 691	25 381	29 166	
februari	2 342 345	877 370	1 464 975	426 492	363 527	87 351	877 370	19 613	69 502	141 298	244 682	29 436	38 469	
maart	2 622 549	896 665	1 725 884	434 926	372 852	88 887	896 665	18 546	111 287	199 913	303 534	25 766	57 855	
april	2 501 489	767 571	1 733 918	378 686	308 693	80 192	767 571	18 067	114 233	188 819	309 359	23 092	65 509	
mei	2 666 469	812 537	1 853 932	399 563	327 252	85 722	812 537	16 469	116 537	180 401	334 861	25 545	61 777	
juni	2 752 418	821 259	1 931 159	403 947	326 728	90 584	821 259	12 340	116 534	191 332	336 179	22 962	60 985	
juli	2 474 098	811 126	1 662 972	396 257	325 532	89 337	811 126	10 765	70 331	138 116	246 186	24 254	44 459	
augustus	2 554 877	818 915	1 735 962	399 982	334 846	84 087	818 915	15 463	85 507	169 167	268 826	31 160	48 829	

artikelen		Meublering			Huishouden			Boekhandel, papierhandel, fotografische en kinematografische artikelen				
Allerlei opschikartikelen	Totaal	Meubleringstextiel	Meubelen, luchters, verandering	Totaal	Huishoudelijke toestellen	Andere huishoudartikelen	Totaal	Tabak, rookgerief	Boekhandel	Papierhandel	Fotografische en kinematografische artikelen en toebehoeren	Totaal
62 770	532 312	69 876	76 003	145 880	95 498	136 045	231 542	22 848	12 176	53 193	6 904	72 273
64 761	562 586	76 164	82 239	158 403	105 317	147 316	252 633	25 703	13 830	56 845	9 029	79 705
64 079	586 713	77 204	87 021	164 224	114 282	155 419	269 700	27 746	15 124	61 193	10 745	87 062
62 733	583 411	74 519	83 922	158 441	118 024	151 354	269 378	31 473	15 829	62 991	12 232	91 053
63 997	606 072	78 015	85 889	163 904	120 978	169 499	290 476	34 194	17 802	65 311	13 806	96 918
68 293	659 772	81 994	91 100	173 094	125 294	197 039	322 332	43 160	20 206	73 158	16 130	109 494
50 060	541 805	117 298	72 464	189 762	115 450	168 706	284 156	34 553	17 079	58 668	10 775	86 522
41 226	439 733	69 533	80 341	149 874	117 368	167 508	284 876	32 277	14 921	46 342	9 886	71 149
57 547	609 056	81 220	95 094	176 314	123 164	180 889	304 053	36 668	17 165	53 711	11 276	82 152
67 226	668 896	75 445	88 678	164 123	114 837	175 439	290 276	37 073	17 725	54 698	15 153	87 576
72 956	774 092	81 353	105 600	186 953	133 063	203 236	336 299	39 072	16 668	52 602	19 680	88 950
55 926	699 528	73 112	97 637	170 749	115 304	182 453	297 757	44 849	15 575	42 827	19 967	78 369
53 839	688 441	74 538	98 025	172 563	120 630	198 580	319 210	47 242	16 378	45 642	22 894	84 914
57 426	578 831	75 370	81 756	157 126	116 707	191 487	308 194	43 130	17 685	131 269	19 280	168 234
56 396	581 923	79 268	91 320	170 588	113 882	197 984	311 866	38 726	17 090	120 560	14 334	151 984
72 517	700 664	78 250	100 520	178 770	130 662	216 586	347 248	42 134	19 569	64 605	14 561	98 735
88 012	718 854	76 449	85 000	161 449	123 359	198 610	321 969	45 005	32 045	73 673	16 249	121 967
146 382	915 437	102 091	96 762	198 853	179 097	282 988	462 085	77 692	40 575	133 300	19 505	193 380
71 419	707 087	90 314	104 202	194 515	138 918	226 664	365 582	51 696	23 520	84 045	17 413	124 978
58 190	582 147	117 917	80 710	198 627	121 401	185 363	306 764	42 137	20 544	70 632	13 474	104 650
49 941	492 997	82 791	93 032	175 823	125 501	181 427	306 928	39 006	18 475	56 431	11 099	86 005
63 918	644 067	81 167	97 780	178 947	119 053	197 489	316 542	45 496	21 909	60 416	12 649	94 974
73 830	688 012	81 817	98 985	180 802	125 039	210 114	335 153	46 122	20 806	66 248	15 245	102 299
72 049	774 504	81 323	119 936	201 259	130 710	215 388	346 098	45 561	18 243	59 816	19 984	98 043
60 977	780 504	76 863	113 329	190 192	122 439	208 937	331 376	53 426	17 962	48 653	21 084	87 699
63 146	707 243	84 884	113 253	198 137	141 297	240 555	381 852	58 689	21 713	56 583	25 500	103 796
49 948	540 163	77 673	86 137	163 810	119 115	200 223	319 338	46 553	18 402	143 888	19 281	181 571
56 339	651 733	86 921	108 149	195 070	130 945	224 336	355 281	44 879	19 956	137 894	15 184	173 034
78 921	866 985	87 389	111 907	199 296	146 502	253 956	400 458	48 948	23 185	76 549	14 373	114 107
78 760	727 135	88 354	97 573	185 927	144 623	233 358	377 981	51 698	35 816	84 787	16 487	137 090
151 013	1 029 556	136 665	129 630	266 295	240 396	368 822	609 218	97 836	45 232	146 641	24 600	216 473
52 185	571 754	106 871	85 865	192 736	123 741	199 031	322 772	53 484	21 409	80 670	13 604	115 683
42 266	485 744	87 566	96 984	184 550	120 829	201 671	322 500	49 615	21 819	69 431	11 135	102 385
50 462	593 462	88 576	99 395	187 971	127 619	206 697	334 316	52 716	23 063	69 465	13 654	106 182
66 514	783 415	83 147	105 367	188 514	131 873	219 117	350 990	56 452	24 236	70 069	21 265	115 570
64 843	783 922	77 856	122 248	200 104	127 093	219 057	346 150	54 213	20 151	62 903	24 146	107 200
60 542	796 132	88 691	117 694	206 385	148 823	239 705	388 528	67 729	24 070	60 661	27 824	112 555
57 444	797 776	84 660	127 547	212 207	145 261	255 192	400 453	74 714	25 087	63 977	34 605	123 669
52 067	586 178	85 319	98 068	183 387	137 170	242 965	380 135	63 964	24 723	176 230	25 506	226 459
54 812	673 764	95 643	111 784	207 427	137 742	253 405	391 147	59 624	25 323	167 611	18 428	211 362

## BINNENLANDSE HANDEL EN TOERISME

## Omzetcijfers

## 1. Absolute cijfers (in 1 000 F) (vervolg)

MAAND- GEMIDDELDEN EN MAANDEN	Grote warenhuizen met menigvuldige afdelingen						Alge- meen Totaal	Verbruiks-			
	Reuk- waren, toilet	Spelen, speel- goed, sport- en reis- artike- len	Indexcijfers berkend ten gerleve van de dien- ten van de Europese Gemeenschappen					Voedings- waren	Voedings- waren (uitgezon- derd bak- kerij)	Res- taurant	Totaal
			Voedings- waren	Textiel en kledingsard- kelen met in- begrip van meubilerings- textiel	Meubi- lerings- en hujs- houdar- tikelen	Andere arti- kelen					
1964	62 811	76 055	522 355	602 188	307 545	233 987	685 031	57 885	401 959	8 812	468 657
1965	69 753	81 213	565 306	638 751	334 872	256 373	736 982	56 677	429 774	9 134	495 585
1966	76 143	90 112	606 534	663 916	356 720	281 063	767 302	59 052	452 600	8 973	520 624
1967	78 783	93 083	644 572	657 930	353 300	294 392	789 066	62 694	463 032	9 656	535 383
1968	85 746	105 475	673 333	684 087	376 365	322 334	807 595	63 915	461 455	9 889	535 259
1969	99 201	100 643	734 990	741 766	413 432	352 498	813 628	62 586	461 575	9 555	533 715
januari	81 975	59 183	713 805	659 103	356 620	262 233	820 470	59 659	474 315	8 157	542 131
februari	79 571	36 170	683 354	509 266	365 217	219 167	756 049	58 041	433 410	7 733	499 224
maart	92 434	56 695	774 008	690 276	399 147	267 949	828 289	64 439	471 425	9 297	545 161
april	94 605	66 711	739 283	744 341	378 954	285 965	811 908	63 557	464 527	9 682	537 766
mei	103 902	79 756	739 819	855 445	441 899	311 680	857 040	68 005	480 656	9 962	558 623
juni	99 468	94 612	663 209	772 640	395 394	316 798	789 458	60 282	449 665	9 533	519 480
juli	105 646	103 303	655 401	762 979	417 235	341 105	753 708	60 587	442 501	10 368	513 456
augustus	96 505	58 831	701 070	654 201	389 950	366 700	767 530	61 547	450 754	9 976	522 277
september	88 781	42 195	697 903	661 191	403 186	321 686	775 830	61 067	424 098	9 909	495 074
oktober	101 504	83 209	771 990	778 914	447 768	325 582	827 824	65 557	460 970	9 865	536 392
november	91 968	299 739	735 493	795 303	406 969	558 679	785 304	58 277	429 262	9 542	497 081
december	154 051	227 314	944 548	1 017 528	558 847	652 437	990 120	70 009	557 312	10 599	637 920
1970	119 538	113 157	806 612	797 401	469 784	409 370	826 360	61 942	463 957	9 721	535 620
januari	98 391	49 211	794 373	700 064	387 474	294 389	836 037	59 608	477 861	8 184	545 653
februari	95 508	40 897	756 903	575 788	399 960	261 416	763 594	57 378	429 481	7 990	494 849
maart	110 848	64 383	846 351	725 234	414 322	315 701	814 768	62 919	464 977	9 338	537 234
april	118 157	66 876	814 513	769 829	434 138	333 454	808 402	62 358	465 119	9 294	536 771
mei	118 265	80 693	765 821	855 827	466 034	342 562	810 984	59 905	464 472	10 312	534 689
juni	121 983	106 581	721 762	857 367	444 705	369 689	820 377	60 810	460 976	10 166	531 952
juli	130 397	122 057	766 685	792 127	495 105	414 939	765 846	61 021	450 540	10 189	521 750
augustus	110 558	69 906	717 234	617 836	405 475	408 588	760 102	61 221	442 301	9 561	513 083
september	107 207	57 434	760 771	738 654	463 430	382 554	775 288	62 520	420 508	10 541	493 569
oktober	120 038	102 883	853 521	954 374	512 365	385 976	865 744	66 227	446 795	10 241	523 263
november	108 342	333 744	816 072	815 489	475 554	630 874	796 877	57 434	424 486	9 542	491 462
december	194 761	263 224	1 065 338	1 166 221	738 848	772 294	1 098 305	71 901	619 964	11 298	703 163
1971	116 274	56 471	849 596	678 625	408 637	341 912	754 830	57 166	437 207	8 382	502 755
januari	107 974	52 671	804 110	573 310	419 484	312 645	731 248	56 699	404 746	8 436	469 881
februari	119 493	70 835	877 370	682 038	433 711	349 226	842 887	66 497	465 681	10 202	542 380
maart	130 273	100 670	896 665	866 562	456 357	402 965	842 214	64 622	478 309	10 026	552 957
april	132 843	109 486	767 571	861 778	468 398	403 742	820 622	61 604	457 139	10 531	529 274
juni	142 234	140 369	812 537	884 823	506 222	462 887	840 194	64 623	460 333	9 872	534 828
juli	156 553	165 787	821 259	882 436	528 000	520 723	799 629	64 398	464 269	9 757	538 424
augustus	132 686	90 163	811 126	671 497	478 203	513 272	785 656	62 872	448 126	9 311	520 309
september	122 443	70 195	818 915	769 407	502 931	463 624	822 099	64 295	423 659	9 876	497 830



coöperaties

## Andere produkten dan voedingswaren

Textiel en Kledings- artikelen	Meublering	Huishoude- lijke toe- stellen	Andere huishoud- artikelen	Tabaks- waren, rook- artikelen	Boek- en papier- handel	Reukwerken en weelde- artikelen	Allerlei	Totaal
73 109	13 895	6 665	26 565	21 471	3 781	2 357	68 532	216 375
72 614	11 913	8 231	28 658	25 131	2 342	2 458	90 050	241 397
72 654	14 089	8 221	29 639	26 175	2 481	2 750	90 671	246 678
73 572	13 123	8 877	32 013	26 940	2 445	2 928	93 785	253 683
74 767	14 190	9 675	35 003	27 368	2 576	2 946	105 812	272 337
73 416	14 288	9 671	36 193	26 460	2 538	2 763	114 585	279 912
79 930	11 226	10 098	31 544	25 606	2 499	2 460	114 976	278 339
65 160	13 896	9 110	31 074	24 927	2 398	1 908	108 352	256 825
79 473	14 688	10 147	34 760	25 879	2 130	2 865	113 186	283 128
71 730	15 401	9 063	35 714	26 634	3 026	2 861	109 713	274 142
78 107	15 928	9 995	34 715	28 858	2 403	3 097	125 314	298 417
63 367	17 637	10 293	34 738	23 919	2 437	2 857	114 730	269 978
52 972	13 898	9 315	34 066	24 963	1 704	2 870	100 464	240 252
54 492	11 825	8 819	34 282	25 909	2 213	2 558	105 155	245 253
78 813	14 801	9 081	34 600	24 812	2 647	2 410	113 592	280 756
78 713	13 822	9 112	40 916	26 456	2 095	2 683	117 635	291 432
79 679	13 898	9 817	39 613	27 139	2 746	2 655	112 676	288 223
98 552	14 430	11 202	48 289	32 412	4 160	3 930	139 225	352 200
77 682	14 312	9 718	37 971	25 255	2 064	2 677	121 063	290 741
82 041	11 330	9 105	35 050	23 508	2 023	2 347	124 980	290 384
69 338	14 952	9 436	35 543	21 832	1 820	2 398	113 426	268 745
74 651	13 017	9 337	35 921	24 898	2 225	2 584	114 901	277 534
70 277	13 524	8 336	35 272	25 119	1 961	2 776	114 366	271 631
73 602	13 071	7 761	34 603	23 154	1 601	2 650	119 853	276 295
70 407	15 671	9 316	36 333	24 380	1 402	2 685	128 231	288 425
50 098	13 147	8 846	35 331	24 561	1 422	2 571	108 120	244 096
49 062	10 636	8 016	32 172	23 993	2 409	2 418	118 313	247 019
78 647	13 409	8 602	34 054	24 018	2 377	2 391	118 221	281 719
112 629	15 124	10 195	43 958	26 044	1 801	2 574	130 156	342 481
86 083	15 827	10 491	43 626	25 055	1 894	2 494	119 945	305 415
115 348	22 031	17 170	53 789	36 494	3 830	4 232	142 248	395 142
70 541	5 691	5 919	27 431	20 280	1 728	1 992	118 493	252 075
71 622	9 407	6 708	32 645	19 532	1 533	1 995	117 925	261 367
86 875	11 839	9 648	35 922	22 403	1 839	2 400	129 581	300 507
81 340	11 178	8 570	37 574	23 507	1 795	2 304	123 089	289 357
78 795	9 761	7 839	35 634	23 498	1 766	2 411	131 644	291 348
78 000	11 751	8 935	37 412	24 696	1 411	2 387	140 774	305 366
66 997	10 728	8 822	34 046	23 101	1 408	2 374	113 729	261 205
62-880	10 771	8 660	34 055	22 696	1 262	2 185	122 838	265 347
92 760	11 068	8 072	50 360	24 117	1 521	2 120	134 251	324 269

## BINNENLANDSE HANDEL EN TOERISME

## Omzetcijfers (vervolg)

## 1. Absolute cijfers (in 1 000 F) (vervolg)

MAAND- GEMIDDEL- DEN EN MAANDEN	Kleinhandelsondernemingen met bijhuizen (1)							Bederfelijke voedingswaren		
	Algemeen totaal	Totaal voedings- waren	Totaal niet voedings- waren	Textiel en kledingsartikelen			Andere produkten	Kleine en middelgrote ondernemingen van supermarkten	Grote distributie ondernemingen (2)	Totaal
				Totaal	waarvan					
					Textiel en kledings- stukken	Schoenen				
1964	910 909	526 764	384 145	218 215	156 206	62 009	165 931	94 689	191 124	285 814
1965	1 008 502	622 355	386 147	226 875	163 595	63 281	159 272	110 481	232 460	342 941
1966	1 169 345	707 771	461 574	263 698	186 176	77 522	197 876	125 577	281 976	407 553
1967	1 334 916	826 907	508 009	290 236	200 434	89 802	217 773	150 865	338 573	489 438
1968	1 681 907	1 033 373	648 534	401 696	308 342	93 354	246 838	171 374	427 851	599 225
1969	2 059 296	1 309 107	750 189	473 842	376 521	97 320	276 347	262 135	552 026	814 161
januari	1 776 748	1 128 954	647 794	397 410	315 940	81 470	250 384	179 706	504 250	683 956
februari	1 629 096	1 104 136	524 960	306 073	246 094	59 979	218 887	180 210	490 754	670 964
maart	1 938 693	1 250 390	688 303	443 256	362 935	80 321	245 047	274 638	548 623	823 261
april	2 048 909	1 258 353	790 556	536 487	410 456	126 031	254 069	272 342	532 993	805 335
mei	2 117 253	1 337 973	779 280	521 195	403 432	117 763	258 085	280 799	576 240	857 039
juni	1 920 275	1 220 284	699 991	436 251	343 017	93 234	263 740	263 017	509 408	772 425
juli	1 975 823	1 243 832	731 991	447 093	338 984	108 109	284 898	265 751	480 729	746 480
augustus	1 956 809	1 315 464	641 345	356 759	280 864	75 895	284 586	280 087	546 760	826 847
september	2 058 971	1 284 275	774 696	461 008	369 163	91 845	313 688	260 937	540 441	801 378
oktober	2 349 453	1 428 510	920 943	599 293	481 395	117 898	321 650	287 279	610 681	897 960
november	2 158 428	1 358 109	800 319	541 882	445 720	96 162	258 437	270 335	570 189	840 524
december	2 781 099	1 779 007	1 002 092	639 394	520 256	119 138	362 698	330 521	713 245	1 043 766
1970	2 489 453	1 639 837	849 616	537 977	430 605	107 372	311 639	330 524	706 527	1 037 051
januari	2 206 279	1 504 868	701 411	443 573	365 818	77 755	257 838	316 204	677 458	993 662
februari	2 018 258	1 427 077	591 181	352 928	295 594	75 334	238 253	299 662	632 578	932 240
maart	2 326 865	1 564 430	762 435	497 954	403 691	94 263	264 481	223 850	674 878	998 728
april	2 443 972	1 600 001	843 971	583 129	454 533	128 596	260 842	332 243	711 388	1 043 631
mei	2 395 770	1 586 187	809 583	549 234	434 989	114 245	260 349	334 049	681 785	1 015 834
juni	2 341 667	1 568 306	773 361	487 945	375 266	112 679	285 416	314 465	647 721	962 186
juli	2 426 580	1 633 756	792 824	487 310	374 127	113 183	305 514	338 124	669 074	1 007 198
augustus	2 272 736	1 612 101	660 635	354 460	288 415	66 045	306 175	331 129	677 163	1 008 292
september	2 448 149	1 587 297	860 852	533 592	429 246	104 346	327 260	318 598	679 026	997 624
oktober	2 879 722	1 766 523	1 113 199	767 027	620 374	146 653	346 172	339 426	792 632	1 132 058
november	2 578 321	1 654 472	923 849	619 336	508 125	111 211	304 513	316 696	722 814	1 039 510
december	3 535 120	2 173 028	1 362 092	779 241	617 082	162 159	582 851	401 847	911 803	1 313 650
1971										
januari	2 658 413	1 977 925	680 488	436 356	357 189	79 167	244 132	376 000	862 199	1 238 199
februari	2 437 324	1 826 082	611 242	364 640	298 410	66 230	246 602	378 524	832 615	1 211 139
maart	2 828 104	2 022 217	805 887	497 531	401 066	96 465	308 356	423 627	906 573	1 330 200
april	3 079 124	2 063 842	1 015 282	709 021	536 240	172 781	306 261	448 534	924 683	1 373 217
mei	2 970 819	2 020 322	950 497	635 792	470 915	164 877	314 705	417 414	858 932	1 276 346
juni	3 062 283	2 155 317	906 966	561 897	421 292	140 605	345 069	433 672	909 984	1 343 656
juli	3 087 605	2 225 274	862 331	515 928	395 459	120 469	346 403	463 879	919 556	1 383 435
augustus	2 847 229	2 101 767	745 462	392 895	310 404	82 491	352 567	437 694	882 350	1 320 044
september	3 068 159	2 102 765	965 394	574 659	442 053	132 606	390 735	431 703	899 200	1 330 903

(1) Ondernemingen die ten minste vijf kleinhandelsinrichtingen bezitten.

(2) Deze rubriek omvat de grote ondernemingen van supermarkten; de inrichtingen die afhangen van de grote warenhuizen, de verbruikerscoöperaties en de kleinhandelsondernemingen met bijhuizen, voeding.

## Verkopen in zelfbediening

## Verkopen in supermarkt

Niet bederfelijke voedingswaren en diverse producten

Totaal verkoop in supermarkten

Andere verkopen in zelfbediening van de grote distributieondernemingen

Algemeen totaal van de verkopen in zelfbediening

Kleine en middelgrote ondernemingen van supermarkten	Grote distributieondernemingen (2)	Totaal	Totaal verkoop in supermarkten			Andere verkopen in zelfbediening van de grote distributieondernemingen	Algemeen totaal van de verkopen in zelfbediening		
			Kleine en middelgrote ondernemingen van supermarkten	Grote distributieondernemingen (2)	Totaal		Kleine en middelgrote ondernemingen van supermarkten	Grote distributieondernemingen (2)	Totaal
124 587	220 974	345 562	219 276	412 098	631 376	147 435	219 276	559 536	778 811
135 097	270 604	405 701	245 578	503 064	748 643	182 924	245 578	685 988	931 567
158 981	336 806	495 787	284 558	618 782	903 340	230 056	284 558	848 838	1 133 396
178 085	411 203	589 288	328 942	749 776	1 078 718	291 009	328 918	1 040 785	1 369 703
201 038	504 575	705 612	372 411	932 426	1 304 837	380 652	372 411	1 312 939	1 685 351
315 527	670 346	985 873	577 663	1 222 372	1 800 035	502 073	577 663	1 724 445	2 302 108
191 512	559 663	751 175	371 218	1 063 913	1 435 131	424 258	371 218	1 488 171	1 859 389
186 155	551 871	738 026	366 365	1 042 625	1 408 990	389 228	366 365	1 431 853	1 798 218
298 452	639 311	937 763	573 090	1 187 934	1 761 024	476 728	573 090	1 664 662	2 237 752
317 008	626 483	943 491	589 350	1 159 476	1 748 826	490 519	589 350	1 649 995	2 239 345
335 781	672 310	1 008 091	616 580	1 248 550	1 865 130	531 988	616 580	1 780 538	2 397 118
319 208	613 980	993 188	582 225	1 123 388	1 705 613	484 694	582 225	1 608 082	2 190 307
353 934	631 155	985 089	619 685	1 111 884	1 731 569	510 241	619 685	1 622 125	2 241 810
346 711	654 912	1 001 623	626 798	1 201 672	1 828 470	520 275	626 798	1 721 947	2 348 745
325 019	650 567	975 586	585 956	1 191 008	1 776 964	479 340	585 956	1 670 348	2 256 304
337 716	735 068	1 072 784	624 995	1 345 749	1 970 744	536 103	624 995	1 881 852	2 506 847
350 336	738 599	1 088 935	620 671	1 308 788	1 929 459	534 959	620 671	1 843 747	2 464 418
424 497	970 232	1 394 729	755 018	1 683 477	2 438 495	646 542	755 018	2 330 019	3 085 037
391 605	879 062	1 270 666	722 129	1 585 588	2 307 718	637 489	722 129	2 223 077	2 945 206
342 696	783 309	1 126 005	658 900	1 460 767	2 119 667	541 448	658 900	2 002 215	2 661 115
319 319	743 494	1 062 813	618 981	1 376 072	1 995 053	508 419	618 981	1 884 491	2 503 472
353 841	841 015	1 194 856	677 691	1 515 893	2 193 584	587 017	677 691	2 102 910	2 780 601
365 454	816 680	1 182 134	697 697	1 528 068	2 225 765	609 006	697 697	2 137 074	2 834 771
384 670	837 799	1 222 469	718 719	1 519 584	2 238 303	649 010	718 719	2 168 594	2 887 313
388 848	817 160	1 206 008	703 313	1 464 881	2 168 194	643 707	703 313	2 108 588	2 811 901
410 709	853 685	1 264 394	748 833	1 522 759	2 271 592	687 383	748 833	2 210 142	2 958 975
385 319	829 021	1 214 340	716 448	1 506 184	2 222 632	620 090	716 448	2 126 274	2 842 722
379 407	832 643	1 212 050	698 005	1 511 669	2 209 674	602 762	698 005	2 114 431	2 812 436
419 684	967 609	1 387 293	759 110	1 760 241	2 519 351	676 234	759 110	2 436 475	3 195 585
413 149	916 009	1 329 158	729 845	1 638 823	2 368 668	635 154	729 845	2 273 977	3 003 822
536 162	1 310 315	1 846 477	938 009	2 222 118	3 160 127	889 637	938 009	3 111 755	4 049 764
448 006	1 076 523	1 524 529	824 006	1 938 722	2 762 728	705 617	824 006	2 644 339	3 468 345
450 539	904 400	1 354 939	829 063	1 737 015	2 566 078	729 990	829 063	2 467 005	3 296 068
502 230	1 095 896	1 598 126	925 857	2 002 469	2 928 326	720 203	925 857	2 722 672	3 648 529
547 950	1 095 510	1 685 460	996 484	2 062 193	3 058 677	815 994	996 484	2 878 187	3 874 671
538 499	1 095 298	1 633 797	955 913	1 954 230	2 910 143	834 364	955 913	2 788 594	3 744 507
552 906	1 170 491	1 723 397	986 578	2 080 475	3 067 053	904 927	986 578	2 985 402	3 971 980
630 337	1 220 624	1 850 961	1 094 216	2 140 180	3 234 396	985 851	1 094 216	3 126 031	4 220 247
566 414	1 123 740	1 690 154	1 004 108	2 006 090	3 010 198	867 701	1 004 108	2 873 791	3 877 899
558 568	1 156 097	1 714 665	990 271	2 055 297	3 045 568	856 750	990 271	2 912 047	3 902 318



## BINNENLANDSE HANDEL EN TOERISME

## Omzetcijfers (vervolg)

## 2. - Indexcijfers van de omzet (vervolg)

MAANDGEMIDDELDEN EN MAANDEN	GROTE WARENHUIZEN MET MENIGVUL- DIGE AFDELINGEN								VERBRUIKSCOOPERATIES											
	Reukwaren, toilet Spelen, speelgoed, sport- en reisartikelen	Indexcijfers berekend ten gerieve van de diensten van de Europese Ge- meenschappen							Algemeen indexcijfer	Voedingswaren				Andere producten dan voedingswaren						
		Voedingswaren	Textiel en kledingartikelen met inbegrip van meubilerijtextiel	Meubilerij- en huishoudartike- len	Andere artikelen	Bakkerij	Voedingswaren (uitgezonderd bakke- rij)	Restaurant		Totaal	Textiel en kledingartikelen	Meubilerij	Huishoudelijke artikelen	Andere huishoudartikelen	Tabakswaren, rookartikelen	Boek- en papierhandel	Reukwaren en veedierartikelen	Fotografische en kinematografische artikelen	Allerlei	Totaal

Index met vaste basis - (Basis : maandgemiddelde 1964 = 100)

1967	130	124	123	110	118	129	115	108	115	110	114	101	94	133	121	125	65	124	129	137	117
1968	142	140	129	114	126	141	118	110	115	112	114	102	102	145	132	127	68	125	162	154	126
1969	164	134	141	124	138	155	119	108	115	108	114	100	103	145	136	123	67	117	-	167	129
1970	197	150	154	133	157	180	121	107	115	110	114	106	103	146	143	118	55	114	-	177	134
januari	162	65	152	117	129	129	122	103	119	93	116	112	82	137	132	109	54	100	-	182	134
februari	158	54	145	96	133	115	111	99	107	91	106	95	108	142	134	102	48	102	-	166	124
maart	183	86	162	121	138	138	119	109	116	106	115	102	94	140	135	116	59	110	-	168	128
april	195	89	156	129	145	146	118	108	116	105	115	96	97	125	133	117	52	118	-	167	126
mei	195	107	147	143	156	150	118	103	116	117	114	101	94	116	130	108	42	112	-	175	128
juni	201	142	138	143	148	162	120	105	115	115	114	96	113	140	137	114	37	114	-	187	133
juli	215	162	147	182	165	182	112	105	112	116	111	69	95	133	133	114	38	109	-	158	113
augustus	182	93	137	103	135	179	111	106	110	109	109	67	77	120	121	112	64	103	-	173	114
september	177	76	146	123	155	168	113	108	105	120	105	108	97	129	128	112	63	101	-	173	130
oktober	198	137	163	159	171	169	126	114	111	116	112	154	109	153	165	121	48	109	-	190	158
november	179	444	156	136	159	277	116	99	106	108	105	118	114	157	164	117	50	106	-	175	141
december	321	350	204	195	247	339	160	124	154	128	150	158	159	258	202	170	101	180	-	208	183
1971																					
januari	192	75	163	113	136	150	110	99	109	95	107	96	41	89	103	94	46	85	-	167	115
februari	178	70	154	96	140	137	106	98	101	96	100	98	68	101	123	91	41	85	-	166	119
maart	197	94	168	114	145	153	122	115	116	116	116	119	85	145	135	104	49	102	-	183	137
april	215	134	172	145	152	177	122	112	119	114	118	111	80	129	141	109	47	98	-	173	132
mei	219	146	147	144	156	177	119	106	114	120	113	108	70	117	134	109	47	102	-	185	133
juni	235	187	156	148	169	203	122	112	115	112	114	107	85	134	141	115	37	101	-	198	139
juli	258	220	157	147	176	228	116	111	116	111	115	92	77	132	128	108	37	101	-	160	119
augustus	219	120	155	112	160	225	114	109	111	106	111	86	78	130	128	106	33	93	-	173	121
september	202	93	157	128	168	203	119	111	105	112	106	127	80	121	190	112	40	90	-	189	148

Indexcijfers met veranderlijke basis - (Basis : overeenkomstig maand van vorig jaar = 100)

1970																					
januari	120	83	111	106	109	112	102	100	101	100	101	103	101	90	111	92	81	95	-	109	104
februari	120	113	111	113	110	119	101	99	99	103	99	106	108	104	114	88	76	126	-	105	105
maart	120	114	109	105	104	118	98	98	99	100	99	94	89	92	103	96	104	90	-	102	98
april	125	100	110	103	115	117	100	98	100	96	100	98	88	92	99	94	65	97	-	104	99
mei	114	101	104	100	105	110	95	88	97	104	96	94	82	78	100	80	67	86	-	96	93
juni	123	113	109	111	112	117	104	101	103	107	102	111	89	91	105	102	58	94	-	112	107
juli	123	118	117	104	119	122	102	101	102	98	102	95	95	95	104	98	83	90	-	108	102
augustus	115	119	102	94	104	111	99	99	98	96	98	90	90	91	94	93	109	95	-	113	101
september	121	136	109	112	115	119	100	102	99	106	100	100	91	95	98	97	90	99	-	104	100
oktober	118	124	111	123	114	119	105	101	97	104	98	143	109	112	107	98	86	96	-	111	118
november	118	111	111	103	116	113	101	99	99	100	99	108	114	107	110	99	69	94	-	107	106
december	126	116	113	115	132	118	111	103	111	107	110	117	153	153	111	113	92	108	-	102	112
1971																					
januari	118	115	107	97	105	116	90	96	91	102	92	86	50	65	78	86	85	85	-	91	86
februari	113	129	106	100	105	120	95	99	94	106	95	103	63	71	92	89	84	83	-	100	96
maart	108	110	104	94	105	111	103	106	100	109	101	116	91	103	100	90	83	93	-	109	107
april	110	151	110	113	101	121	104	104	103	108	103	116	83	103	107	94	92	83	-	104	105
mei	112	136	100	101	101	118	101	103	98	102	99	107	75	101	103	101	110	91	-	106	104
juni	117	132	113	103	114	125	102	106	107	91	111	75	96	103	101	101	89	89	-	106	104
juli	120	136	107	111	107	126	104	106	103	96	103	134	82	100	96	94	99	92	-	101	105
augustus	120	129	113	109	118	126	103	103	101	97	101	128	101	108	106	95	52	90	-	100	106
september	114	122	108	104	109	121	105	103	101	94	101	118	83	94	148	100	64	89	-	110	113



## BINNENLANDSE HANDEL EN TOERISME

## Omzetcijfers (vervolg)

## 2. - Indexcijfers van de omzet (vervolg)

MAANDGEMIDDELDEN EN MAANDEN	KLEINE DETAILHANDELSONDERNEMINGEN (1)					GROTE WARENHUIZEN MENIGVULDIGE AF- DELINGEN					VERBRUIKSCOOPERATIES				
	Voedings- middelen en tabak	Textiel en kle- dings- artikelen (5)	Meubile- rings en huishoud- artikelen	Overige artike- len	Totaal	Voedings- middelen	Textiel en kle- dings- artikelen (5)	Meubile- rings en huishoud- artikelen	Overige artike- len	Totaal	Voedings- middelen	Textiel en kle- dings- artikelen (5)	Meubile- rings en huishoud- artikelen	Overige artike- len	Totaal
Indexcijfers met vaste basis - basis : maandgemiddelden 1966 = 100)															
1967	105	99	103	102	103	106	99	101	105	103	103	101	104	103	103
1968	109	104	114	113	109	111	103	107	115	108	103	103	113	113	105
1969	114	117	128	126	119	121	112	118	126	118	103	101	115	119	106
1970	118	128	142	157	132	133	120	134	147	131	103	107	119	123	108
1969															
januari	107	90	108	117	106	118	99	101	94	105	104	110	101	119	107
februari	99	77	99	116	99	113	77	104	79	94	96	90	104	112	99
maart	108	113	118	129	115	128	104	114	96	112	105	109	114	117	108
april	116	131	125	132	123	122	112	108	102	113	103	99	116	117	106
mei	119	137	129	129	125	122	129	126	112	124	107	108	117	130	112
juni	118	128	128	128	123	109	116	113	113	113	100	87	121	117	103
juli	117	125	127	123	121	108	115	119	122	115	99	73	110	106	98
augustus	119	98	124	118	115	116	99	111	131	111	100	75	105	111	100
september	112	109	143	127	119	115	100	115	115	110	95	108	112	117	101
oktober	116	128	141	128	124	127	117	127	117	122	103	108	122	121	108
november	113	120	131	122	119	121	120	116	200	132	95	110	121	119	102
december	126	152	159	145	139	156	153	159	234	167	123	136	141	147	129
1970															
januari	112	95	118	138	115	131	105	110	105	115	105	113	106	124	109
februari	106	81	112	140	110	125	87	114	94	105	95	95	115	113	100
maart	115	121	126	153	126	140	109	118	113	121	103	103	112	118	106
april	116	136	132	161	132	134	116	124	119	124	103	97	110	117	105
mei	120	145	131	147	132	126	129	133	123	128	103	101	107	119	106
juni	122	142	136	152	134	119	129	127	132	126	102	97	118	126	107
juli	116	127	137	154	129	126	119	141	149	130	100	69	110	111	100
augustus	119	98	133	149	124	118	93	115	146	113	99	68	97	120	99
september	117	121	148	157	131	125	111	132	137	124	95	108	108	120	101
oktober	121	148	153	167	140	141	144	146	138	143	101	155	133	130	113
november	119	137	153	158	135	135	123	135	226	144	94	118	134	121	104
december	136	182	229	209	173	176	176	210	277	197	135	159	178	153	143
1971															
januari	113	95	86	132	111	140	102	116	122	120	97	97	74	112	98
februari	112	83	103	151	114	133	86	119	112	111	90	99	93	111	95
maart	121	123	125	184	135	145	103	123	125	123	104	120	110	123	109
april	128	171	130	177	147	148	131	130	144	138	106	112	110	119	109
mei	134	173	138	172	150	127	130	133	145	132	102	108	102	125	106
juni	137	141	146	194	153	134	133	144	166	141	103	107	111	132	109
juli	130	141	146	175	145	135	133	150	187	145	103	92	102	110	104
augustus	128	106	147	171	136	134	101	136	184	130	100	87	102	117	102
september	131	141	168	195	151	135	116	143	166	135	96	128	133	127	107

(1) Voor 1970 en 1971 gaat het om voorlopige cijfers.

(5) Met inbegrip van meubileringstextiel.

## BINNENLANDSE HANDEL EN TOERISME

## Omzetcijfers (vervolg)

## 2. - Indexcijfers van de omzet (vervolg)

MAANDGEMIDDELDEN EN MAANDEN	KLEINHANDELSONDERNEMINGEN MET TEN MINSTE VIJF VESTIGINGEN				Super- markten (2)	TOTALE KLEINHANDEL (1)					
	Voedings- middelen	Textiel en kledings- artikelen (5)	Overige artikelen	Totaal	Totaal	Voedings- middelen (4)	Textiel en kledings- artikelen (5)	Meubilerings- en huishoud- artikelen	Overige artikelen	TOTAAL	
										Waarde	Hoeveelheid (3)
Indexcijfers met vaste basis - (basis : maandgemiddelden 1966 = 100)											
1967	116	110	112	114	116	106	100	103	103	104	102
1968	145	144	126	141	131	111	106	114	114	111	107
1969	184	169	142	173	162	118	120	128	127	122	114
1970	229	192	160	209	193	126	132	143	156	137	124
1969											
januari	158	142	128	150	130	111	94	109	116	109	103
februari	155	109	112	137	129	103	80	100	113	101	95
maart	175	168	125	163	154	113	116	118	127	118	111
april	176	192	130	172	158	120	133	124	130	125	117
mei	188	186	132	178	166	123	139	129	128	128	120
juni	171	156	135	162	156	120	128	127	128	124	116
juli	174	160	146	166	167	120	125	127	124	123	114
augustus	184	128	146	165	168	122	100	124	120	118	109
september	180	165	161	173	157	116	112	142	128	121	112
oktober	200	214	165	198	168	121	132	141	129	128	118
november	190	194	132	182	167	118	124	130	128	123	113
december	249	229	186	234	203	135	156	160	154	146	134
1970											
januari	210	159	132	185	176	120	101	119	136	120	110
februari	199	126	122	170	165	113	86	113	136	114	103
maart	219	178	135	195	181	123	124	126	149	130	118
april	224	208	134	205	186	124	139	132	156	136	123
mei	222	196	133	201	192	127	147	132	145	136	124
juni	219	174	146	197	188	128	142	136	150	137	125
juli	228	174	156	204	200	124	129	139	153	134	121
augustus	225	127	157	191	191	126	100	133	149	127	115
september	222	191	168	206	186	124	125	148	156	135	121
oktober	247	274	177	242	203	130	156	154	165	147	132
november	231	221	156	217	195	127	142	153	162	141	126
december	304	279	298	297	250	150	188	231	218	182	164
1971											
januari	270	155	115	217	193	125	101	91	131	118	106
februari	250	130	116	199	194	122	88	106	146	119	106
maart	276	177	145	231	217	133	126	127	177	141	125
april	282	252	144	252	233	139	173	132	173	153	135
mei	276	226	148	243	224	142	172	139	169	154	136
juni	295	200	162	250	231	147	145	147	189	158	139
juli	304	183	163	252	256	142	143	148	175	152	132
augustus	287	140	165	233	235	139	109	148	172	142	124
september	287	204	183	251	232	141	144	167	192	156	135

(1) Voor 1970 en 1971 gaat het om voorlopige cijfers.

(2) Kleine en middelgrote ondernemingen van supermarkten, met gehele of gedeeltelijke zelfbediening.

(3) Waardeindexcijfers gedeeld door het algemene indexcijfer van de consumptieprijzen waaruit de diensten werden verwijderd.

(4) Met inbegrip van tabak, maar alleen voor de kleine detailhandelsondernemingen.

(5) Met inbegrip van meubileringstextiel.



## BINNENLANDSE HANDEL EN TOERISME (vervolg)

## Toerisme en hotelwezen : Aantal overnachtingen (1)

## 1. Evolutie in de tijd

MAANDGE- MIDDELLEN EN MAANDEN	Kust- streek	Kunst- histo- rische steden	Ardennen en Maas- streek	Kempen	Andere toeris- tische ge- meenten	Totaal	Landen van gewone verblijfplaats (2)					
							België	Frank- rijk	Neder- land	Groot- Brittan- nië	West- Duits- land	V.S.A.
1966	1 311 549	244 081	233 943	92 683	88 823	1 971 078	1 447 765	106 611	90 720	117 415	71 545	33 761
1967	1 392 354	247 902	254 110	104 737	99 002	2 098 104	1 552 205	109 654	105 328	114 132	72 453	39 723
1968	1 378 422	235 025	257 354	116 234	96 412	2 083 448	1 559 980	101 305	114 816	98 173	71 600	35 293
1969	1 402 774	238 360	275 552	113 574	136 303	2 166 563	1 619 494	89 308	134 107	99 150	76 280	38 631
januari *	76 430	169 229	47 182	18 027	38 909	349 777	183 231	26 953	20 664	14 959	24 615	20 012
februari *	68 029	165 953	52 313	17 954	35 472	339 721	174 625	25 975	19 297	14 976	22 524	21 333
maart *	156 124	211 887	62 456	23 476	47 658	501 601	278 428	37 464	27 106	21 051	36 397	23 387
april *	1 087 537	225 796	111 551	32 476	57 633	1 514 993	1 113 029	109 203	39 348	88 337	45 394	28 307
mei *	858 857	251 351	277 496	111 407	118 182	1 617 293	1 143 229	82 738	94 689	89 155	60 372	38 254
juni *	1 712 593	251 102	293 821	169 850	125 956	2 553 322	1 890 238	81 352	176 553	105 049	118 825	56 018
juli *	5 696 690	311 657	1 133 919	691 621	390 386	8 224 273	6 603 140	181 655	758 618	234 516	190 962	72 314
augustus *	5 125 744	306 189	856 272	417 251	302 866	7 008 322	5 660 693	309 601	292 215	232 085	227 618	65 302
september *	957 276	288 024	181 960	55 925	88 755	1 571 940	1 058 811	89 590	61 594	108 844	74 131	52 844
oktober *	210 333	262 236	84 038	31 462	55 129	643 198	349 675	44 868	34 727	34 803	40 039	38 994
november *	179 818	210 792	71 707	25 669	47 046	535 032	311 822	37 678	24 872	23 020	31 781	25 094
december *	184 052	160 548	74 954	20 141	42 781	482 476	313 260	27 560	30 007	15 565	21 049	16 374
1970	1 425 825	247 246	294 471	135 534	132 856	2 235 932	1 661 818	91 527	132 197	108 934	87 404	425 532
januari *	75 567	173 854	54 964	15 839	40 676	360 900	187 542	28 506	20 953	17 197	22 836	20 112
februari *	77 776	173 560	55 023	19 251	41 470	367 080	188 988	29 224	21 227	19 266	25 244	20 491
maart *	350 775	226 504	90 730	25 943	55 580	749 532	433 335	63 843	33 119	58 905	55 098	24 156
april *	896 832	233 212	94 376	35 082	57 135	1 316 637	983 989	62 292	34 309	74 213	43 089	30 905
mei *	1 110 807	291 959	285 084	136 329	151 237	1 975 416	1 381 753	97 663	113 416	142 036	70 656	49 910
juni *	1 867 527	273 071	317 634	155 036	149 693	2 762 961	2 025 694	88 775	165 898	160 807	133 830	61 004
juli *	5 735 068	313 554	1 261 062	677 725	441 219	8 428 628	6 815 038	178 640	739 435	263 346	167 123	78 184
augustus *	5 022 423	316 510	886 299	425 482	392 943	7 043 647	5 536 357	304 110	292 772	288 871	325 350	68 176
september *	1 115 897	316 678	208 766	59 943	102 322	1 803 606	1 187 009	109 302	59 235	147 415	92 420	68 064
oktober *	241 443	256 819	92 851	29 495	56 609	677 217	359 910	46 476	36 128	56 146	43 016	43 306
november *	173 468	198 908	72 772	26 370	47 582	519 100	305 236	40 630	25 912	20 465	30 669	22 272
december *	221 064	168 759	86 877	19 316	46 131	542 147	351 558	36 323	30 408	19 815	24 172	17 779
1971												
januari *	77 961	175 977	60 017	18 294	51 390	383 639	194 703	34 176	20 368	18 640	25 125	23 596
februari *	84 312	176 544	58 006	19 964	50 681	389 507	196 441	37 224	20 676	19 893	23 689	25 018
maart *	97 829	206 860	67 738	24 437	56 249	453 113	222 627	40 772	23 640	26 902	32 271	27 774
april *	1 205 194	242 165	142 367	34 106	70 637	1 694 469	1 238 647	106 685	38 995	120 052	58 337	34 137
mei *	1 028 198	281 149	344 202	160 433	169 649	1 983 631	1 384 187	102 993	131 179	108 090	88 135	49 292
juni *	1 899 334	287 038	309 315	156 163	149 905	2 801 755	1 995 202	104 648	180 539	164 354	148 436	62 396
juli *	5 855 725	314 909	1 368 943	881 838	460 072	8 881 487	6 882 021	191 673	923 988	234 024	361 637	84 141

(1) In deze tabel zijn de overnachtingen op kampeerterreinen inbegrepen.

(2) Aantal overnachtingen verschaft door "Logexpo" inbegrepen.

**BINNENLANDSE HANDEL EN TOERISME**  
**Toerisme en hotelwezen - aantal overnachtingen (vervolg)**  
**2. Algemene resultaten volgens toeristische streek - juli 1971**

LAND VAN GEWONE VERBLIJFPLAATS	Erkende hotels	Niet erkende inrichtingen	Inrichtingen voor sociaal toerisme	Kuurinrichtingen	Vakantiekolonies	Gemeubelde kamers, villa's, appartementen betalende gasten	Camping	Totaal
<b>Het Rijk</b>								
West-Duitsland	76 615	25 279	23 030	57	11 954	179 244	45 458	361 637
Groot-Brittannië en Noord-Ierland	165 079	11 702	8 727	76	5 841	3 536	39 063	234 024
Spanje	5 032	3 973	523	23	310	437	1 570	11 868
Frankrijk	39 675	13 698	7 447	566	1 385	97 083	31 819	191 673
Italië	12 032	3 261	1 194	-	838	1 075	7 398	25 798
Luxemburg (G.H.)	11 496	2 321	90	31	8 065	9 181	3 064	34 248
Nederland	54 356	13 629	16 724	43	18 466	123 088	697 682	923 988
Andere landen uit Europa	38 530	9 437	4 319	198	4 884	2 205	17 727	77 300
Azië	8 011	970	854	2	21	210	450	10 518
Kongo (Kinshasa)	2 560	181	87	-	261	5 593	28	8 710
Andere landen uit Afrika	4 534	1 556	703	63	200	259	570	7 885
Verenigde Staten van N.-Amerika	69 464	3 759	4 626	-	90	1 362	4 840	84 141
Andere landen uit Amerika	16 999	1 690	3 029	-	71	253	2 331	24 373
Oceanië	1 401	218	239	-	-	-	1 402	3 260
Vaderlandlozen	43	-	-	-	-	-	-	43
Totaal buitenland :	505 827	91 674	71 592	1 059	52 386	423 526	853 402	1 999 466
België :	455 057	205 592	505 868	81 604	707 792	2 777 404	2 148 704	6 882 021
Algemeen totaal :	960 884	297 266	577 460	82 663	760 178	3 200 930	3 002 106	8 881 487
<b>Kuststreek</b>								
West-Duitsland	48 038	18 749	17 928	-	11 189	178 959	25 300	300 163
Groot-Brittannië en Noord-Ierland	118 113	6 977	3 878	76	5 841	3 433	19 810	158 128
Spanje	438	379	10	23	248	437	405	1 940
Frankrijk	8 478	3 844	786	124	1 261	95 875	16 190	126 558
Italië	1 333	1 133	55	-	335	909	3 867	7 632
Luxemburg (G.H.)	10 015	2 080	47	-	7 851	9 181	2 155	31 329
Nederland	17 318	3 601	3 088	-	613	119 884	36 076	180 580
Andere landen uit Europa	8 406	1 201	1 642	45	4 587	2 040	3 939	21 860
Azië	400	61	54	-	21	210	116	862
Kongo (Kinshasa)	131	12	28	-	261	5 222	2	5 656
Andere landen uit Afrika	259	263	54	-	76	-	134	786
Verenigde Staten van N.-Amerika	3 217	227	507	-	90	1 343	1 201	6 585
Andere landen uit Amerika	773	71	1 020	-	71	251	199	2 385
Oceanië	114	12	31	-	-	-	58	215
Vaderlandlozen	-	-	-	-	-	-	-	-
Totaal buitenland :	217 033	38 610	29 128	268	32 444	417 744	109 452	844 679
België :	296 881	142 688	280 057	36 407	554 242	2 696 706	1 004 065	5 011 046
Algemeen totaal :	513 914	181 298	309 185	36 675	586 686	3 114 450	1 113 517	5 855 725
<b>Kunsthistorische steden</b>								
West-Duitsland	18 663	2 685	2 987	16	-	57	772	25 180
Groot-Brittannië en Noord-Ierland	35 638	3 581	4 047	-	-	5	6 276	49 547
Spanje	4 325	3 228	439	-	-	-	123	8 115
Frankrijk	20 903	3 941	1 902	-	-	9	2 226	28 981
Italië	9 191	1 095	241	-	-	-	331	10 858
Luxemburg (G.H.)	1 233	104	23	-	-	-	4	1 364
Nederland	13 203	3 157	2 485	-	-	8	4 587	23 440
Andere landen uit Europa	24 215	5 913	1 326	-	-	37	1 925	33 416
Azië	7 243	829	742	-	-	-	33	8 847
Kongo (Kinshasa)	2 351	149	56	-	-	40	-	2 596
Andere landen uit Afrika	3 725	968	626	1	-	8	64	5 392
Verenigde Staten van N.-Amerika	52 763	2 966	3 701	-	-	-	725	60 155
Andere landen uit Amerika	14 867	1 124	1 859	-	-	2	294	18 146
Oceanië	1 190	180	161	-	-	-	488	2 019
Vaderlandlozen	43	-	-	-	-	-	-	43
Totaal buitenland :	209 553	29 920	20 595	17	-	166	17 848	278 099
België :	15 150	13 960	2 594	156	-	312	4 638	36 810
Algemeen totaal :	224 703	43 880	23 189	173	-	478	22 486	314 909

## BINNENLANDSE HANDEL EN TOERISME (vervolg)

Toerisme en hotelwezen : aantal overnachtingen (vervolg)

## 2. Algemene resultaten volgens toeristische streek - juli 1971 (vervolg)

LAND VAN GEWONE VERBLIJFPLAATS	Erkende hotels	Niet er- kende in- richtingen	Inrichtin- gen voor sociaal toerisme	Kuurin- richtingen	Vakantie- kolonies	Gemeubelde kamers, vil- la's, ap- partementen betalende gasten	Camping	Totaal
<b>Maas en Ardennen</b>								
West-Duitsland	5 362	1 276	853	10	-	42	5 522	13 065
Groot-Brittannië en Noord- Ierland	8 535	379	620	-	-	98	4 492	14 124
Spanje	123	102	64	-	62	-	500	851
Frankrijk	6 042	1 524	4 178	318	124	1 016	5 644	18 846
Italië	912	206	869	-	503	-	1 567	4 057
Luxemburg (G.H.)	188	36	20	-	214	-	745	1 203
Nederland	19 865	3 302	7 715	16	244	3 196	171 013	205 351
Andere landen uit Europa	3 111	517	982	60	266	128	6 325	11 389
Azië	166	1	30	2	-	-	104	303
Kongo (Kinshasa)	43	2	3	-	-	300	2	350
Andere Landen uit Afrika	96	26	11	-	124	220	77	554
Verenigde Staten van N.-Amerika	2 086	100	284	-	-	19	616	3 105
Andere landen uit Amerika	363	125	109	-	-	-	365	963
Oceanië	49	-	31	-	-	-	56	136
Vaderlandlozen	-	-	-	-	-	-	-	-
Totaal buitenland :	46 941	7 597	15 769	406	1 537	5 019	197 028	274 297
België :	122 661	32 486	122 970	29 850	92 515	73 486	620 678	1 094 646
Algemeen totaal :	169 602	40 083	138 739	30 256	94 052	78 505	817 706	1 368 943

**Kempen**

West-Duitsland	835	461	137	-	765	-	5 936	8 134
Groot-Brittannië en Noord- Ierland	366	63	48	-	-	-	584	1 061
Spanje	12	106	2	-	-	-	3	123
Frankrijk	274	469	13	-	-	-	581	1 337
Italië	17	161	-	-	-	-	201	379
Luxemburg (G.H.)	2	7	-	-	-	-	32	41
Nederland	962	1 708	1 063	27	-	-	456 206	459 966
Andere landen uit Europa	422	126	105	-	-	-	1 054	1 707
Azië	69	29	2	-	-	-	67	167
Kongo (Kinshasa)	-	-	-	-	-	31	-	31
Andere landen uit Afrika	-	1	-	-	-	31	3	35
Verenigde Staten van N.-Amerika	541	50	69	-	-	-	240	900
Andere landen uit Amerika	106	33	23	-	-	-	43	205
Oceanië	8	2	11	-	-	-	51	72
Vaderlandlozen	-	-	-	-	-	-	-	-
Totaal buitenland :	3 614	3 216	1 473	27	765	62	465 001	474 158
België :	9 367	2 621	72 545	10 376	21 025	4 095	287 651	407 680
Algemeen totaal :	12 981	5 837	74 018	10 403	21 790	4 157	752 652	881 838

**Andere toeristische gemeenten**

West-Duitsland	3 717	2 108	1 125	31	-	186	7 928	15 095
Groot-Brittannië en Noord- Ierland	2 427	702	134	-	-	-	7 901	11 164
Spanje	134	158	8	-	-	-	539	839
Frankrijk	3 978	3 920	568	124	-	183	7 178	15 951
Italië	579	666	29	-	-	166	1 432	2 872
Luxemburg (G.H.)	58	94	-	31	-	-	128	311
Nederland	3 008	1 861	2 373	-	17 609	-	29 800	54 651
Andere landen uit Europa	2 376	1 680	264	93	31	-	4 484	8 928
Azië	133	50	26	-	-	-	130	339
Kongo (Kinshasa)	35	18	-	-	-	-	24	77
Andere landen uit Afrika	454	298	12	62	-	-	292	1 118
Verenigde Staten van N.-Amerika	10 857	416	65	-	-	-	2 058	13 396
Andere landen uit Amerika	890	336	18	-	-	-	1 430	2 674
Oceanië	40	24	5	-	-	-	749	818
Vaderlandlozen	-	-	-	-	-	-	-	-
Totaal buitenland :	28 686	12 331	4 627	341	17 640	535	64 073	128 233
België :	10 998	13 837	27 702	4 815	40 010	2 805	231 672	331 839
Algemeen totaal :	39 684	26 168	32 329	5 156	57 650	3 340	295 745	460 072

## HANDELSREGISTER

## 1. Inschrijvingen en schrappingen (1)

## a) Indeling van de ondernemingen naar het aantal vestigingen die er deel van uitmaken

	A. Natuurlijke personen										Ingescr. (geschrapte) vestigingen die tot bestaande onderne- mingen behoren bij het begin van de maand der inschrij- ving (op het einde van de maand van de schrapping) van deze vestiging(en)	TOTAAL			
	ONDERNEMINGEN MET														
	1 vestiging		2 vestigingen		3 vestigingen		4 vestigingen		5 vestigingen en meer						
	Inschrij- vingen	Schrap- pingen	Inschrij- vingen	Schrap- pingen	Inschrij- vingen	Schrap- pingen	Inschrij- vingen	Schrap- pingen	Inschrij- vingen	Schrap- pingen					
AANTAL ONDERNEMINGEN															
Toestand op 1.3.1966	42	914	663		24		4		8					43	613
1967	30 991	8 241	381	108	28	3	6	1	7	4	-	-	-	31 413	8 357
1968	32 581	9 614	353	117	10	4	1	-	1	-	-	-	-	32 946	9 735
1969	31 228	11 670	392	366	26	2	3	6	6	3	-	-	-	31 655	12 047
Toestand op 1.1.1970	116	374	3 193		187		44		29					119	827
1970 januari	3 138	1 129	37	40	2	3	1	1	1	-	-	-	-	3 179	1 173
februari	2 427	627	33	24	2	2	1	1	1	-	-	-	-	2 464	654
maart	2 701	412	30	10	3	-	-	-	-	-	-	-	-	2 734	422
april	2 955	900	35	28	-	-	-	-	-	-	-	-	-	2 991	928
mei	2 238	584	36	19	3	1	-	-	-	-	-	-	-	2 277	605
juni	2 215	1 145	28	35	-	-	1	-	1	-	-	-	-	2 245	1 180
juli	2 637	886	28	21	1	-	-	1	-	-	-	-	-	2 666	908
augustus	1 712	594	24	20	-	-	-	-	24	-	-	-	-	1 736	614
september	2 873	455	31	12	2	1	-	-	45	1	-	-	-	2 907	468
oktober	2 633	1 225	30	41	-	2	-	1	-	-	-	-	-	2 663	1 269
november	1 832	1 107	18	29	1	-	-	1	-	-	-	-	-	1 851	1 137
december	3 518	1 348	44	33	1	1	-	-	-	2	-	-	-	3 563	1 384
1970	30 879	10 412	374	312	15	10	4	5	4	3	-	-	-	31 276	10 742
Toestand op 1.1.1971	149	695	4 589		313		70		44					154	711
1971 januari	3 625	1 647	43	37	-	2	1	1	-	-	-	-	-	3 669	1 687
februari	3 010	1 114	32	31	3	1	4	-	1	-	-	-	-	3 050	1 146
maart	3 214	953	35	22	2	2	-	-	-	-	-	-	-	3 251	977
april	2 493	1 043	38	41	2	1	-	2	-	-	-	-	-	2 533	1 087
mei	2 442	1 055	29	51	-	2	-	-	1	-	-	-	-	2 472	1 108
juni	2 108	912	24	32	3	3	-	-	-	1	-	-	-	2 135	948
juli	1 104	1 391	15	41	1	4	-	-	-	-	-	-	-	1 120	1 436

## AANTAL VESTIGINGEN

Toestand op 1.3.1966	42	914	1 326		72		16		51					44	379
1967	30 991	8 241	762	216	84	9	24	4	62	32	761	197		32 684	8 699
1968	32 581	9 614	706	234	30	12	4	-	11	-	1 458	425		34 790	10 285
1969	31 228	11 670	784	732	78	6	12	24	36	23	1 388	462		33 526	12 917
Toestand op 1.1.1970	116	374	6 386		561		176		469					123	966
1970 januari	3 138	1 129	74	80	6	9	4	4	6	-	85	35		3 313	1 257
februari	2 427	627	66	48	6	6	4	4	5	-	107	49		2 615	734
maart	2 701	412	60	20	9	-	-	-	-	-	128	27		2 898	459
april	2 955	900	70	56	-	-	4	-	-	-	160	166		3 189	1 122
mei	2 238	584	72	38	9	3	-	-	-	7	114	40		2 433	672
juni	2 215	1 145	56	70	-	-	4	-	12	-	152	44		2 439	1 259
juli	2 637	886	56	42	3	-	-	4	-	-	91	31		2 787	963
augustus	1 712	594	48	40	-	-	-	-	-	-	90	33		1 850	667
september	2 873	455	62	24	6	3	-	-	6	-	203	23		3 150	505
oktober	2 633	1 225	60	82	-	6	-	4	-	-	117	61		2 810	1 378
november	1 832	1 107	36	58	3	-	-	4	-	-	180	77		2 051	1 246
december	3 518	1 348	88	66	3	3	-	-	-	15	72	75		3 681	1 507
1970	30 879	10 412	748	624	45	30	16	20	29	22	1 499	661		33 216	11 769
Toestand op 1.1.1971	149	695	9 178		939		290		559					160	651
1971 januari	3 625	1 647	86	74	-	6	4	4	-	-	153	32		3 868	1 763
februari	3 010	1 114	64	62	9	3	16	-	11	-	181	123		3 291	1 302
maart	3 214	953	70	44	6	6	-	-	-	-	288	80		3 578	1 083
april	2 493	1 043	76	82	6	3	-	8	-	-	73	58		2 648	1 194
mei	2 442	1 055	51	102	-	6	-	-	7	-	146	58		2 653	1 221
juni	2 108	912	48	64	9	9	-	-	-	10	209	47		2 374	1 042
juli	1 104	1 391	30	82	3	12	-	-	-	-	-	67		1 137	1 552

## HANDELSREGISTER (vervolg)

## 1) Inschrijvingen en schrappingen (1) (vervolg)

## a) Indeling van de ondernemingen naar het aantal vestigingen die er deel van uitmaken (vervolg)

	B. Rechtspersonen														Ingeschr.(geschrapt)vestigingen die tot bestaande ondernemingen behoren bij het begin van de maand der inschrijvingen op het einde van de maand der schrappingen(van deze vestigingen)	Totaal	Algemeen totaal		
	ONDERNEMINGEN MET																Natuurlijke personen	+	Rechtspersonen
	1 vestiging		2 vestigingen		3 vestigingen		4 vestigingen		5 vestigingen en meer										
Inschrij-vingen	Schrap-pingen	Inschrij-vingen	Schrap-pingen	Inschrij-vingen	Schrap-pingen	Inschrij-vingen	Schrap-pingen	Inschrij-vingen	Schrap-pingen	Inschrij-vingen	Schrap-pingen	Inschrij-vingen	Schrap-pingen	Inschrij-vingen	Schrap-pingen	Inschrij-vingen	Schrap-pingen		
AANTAL ONDERNEMINGEN																			
Toestand op 1.3.1966	4 301		166		30		13		15				4 525		48 138				
1967	3 515	175	97	4	12	-	5	-	4	1	-	-	3 453	180 34	846	8 537			
1968	3 038	219	97	1	9	1	3	-	4	-	-	-	3 151	221 36	097	9 956			
1969	3 869	267	146	5	20	-	16	1	23	3	-	-	4 074	276 35	729	12 323			
Toestand op 1.1.1970	20 713		1 035		188		156		207				22 299		142 126				
1970 januari	68	26	11	3	3	-	1	-	2	-	-	-	385	29 3	564	1 202			
februari	95	40	15	7	6	-	4	1	3	1	-	-	423	49 3	887	703			
maart	457	29	29	2	6	-	2	1	2	-	-	-	496	32 3	230	454			
april	415	37	16	1	5	1	3	-	-	-	-	-	439	39 3	430	967			
mei	319	26	16	3	2	1	2	-	1	-	-	-	340	30 2	617	635			
juni	270	26	17	2	4	1	3	-	1	-	-	-	295	29 2	540	1 209			
juli	258	28	12	2	2	-	-	-	2	2	-	-	274	32 2	940	940			
augustus	181	25	5	1	1	-	1	-	-	2	-	-	188	28 1	924	642			
september	345	22	14	-	4	-	-	-	3	-	-	-	366	22 3	273	490			
oktober	404	45	20	1	6	2	-	1	3	-	-	-	433	49 3	096	1 318			
november	250	42	12	2	3	-	-	-	3	-	-	-	268	44 2	119	1 181			
december	388	55	20	2	4	-	-	1	4	-	-	-	416	58 3	979	1 442			
1970	4 050	401	187	26	46	5	16	4	24	5	-	-	4 323	441 35	599	11 183			
Toestand op 1.1.1971	36 990		2 115		430		260		440				40 235		194 946				
1971 januari	372	40	12	2	3	-	-	-	2	-	-	-	389	42 4	058	1 729			
februari	406	44	20	5	4	-	-	-	5	-	-	-	435	49 3	485	1 195			
maart	557	59	20	2	5	1	4	2	5	-	-	-	591	64 3	842	1 041			
april	408	46	11	3	2	-	4	-	1	1	-	-	426	50 2	959	1 137			
mei	392	78	16	5	3	-	-	-	1	1	-	-	412	84 2	887	1 192			
juni	333	47	8	4	2	1	1	-	4	1	-	-	348	53 2	483	1 001			
juli	83	42	7	3	2	1	1	2	1	2	-	-	94	50 1	214	1 486			
AANTAL VESTIGINGEN																			
Toestand op 1.3.1966	4 301		332		90		52		127				4 902		49 281				
1967	3 315	175	198	38	36	-	20	-	33	100	177	28	3 775	221 36	459	8 920			
1968	3 038	219	194	2	27	3	12	-	32	-	465	177	3 768	401 38	558	10 686			
1969	3 869	267	292	10	60	-	64	4	205	19	657	107	5 177	407 38	673	13 324			
Toestand op 1.1.1970	20 713		2 070		564		624		4 725				28 696		152 662				
1970 januari	368	26	22	6	9	-	4	-	31	-	42	15	476	47 3	789	1 304			
februari	395	40	30	14	18	-	16	4	19	8	95	13	573	79 3	188	813			
maart	457	29	58	4	18	-	8	4	12	-	65	3	618	40 3	516	499			
april	415	37	32	2	15	3	12	-	-	-	134	19	608	61 3	797	1 183			
mei	319	26	32	6	6	3	8	-	6	-	83	17	454	52 2	887	724			
juni	270	26	34	4	12	3	12	-	8	-	111	15	447	48 2	886	1 307			
juli	258	28	24	4	6	-	-	-	14	22	70	10	372	64 3	159	1 027			
augustus	181	25	10	2	3	-	4	-	-	14	60	10	258	51 2	108	718			
september	345	22	28	-	12	-	-	-	28	-	128	8	541	30 3	691	535			
oktober	404	45	40	2	18	6	-	4	20	-	73	23	555	80 3	365	1 458			
november	250	42	24	4	9	-	-	-	21	-	190	31	494	77 2	545	1 323			
december	388	55	40	4	12	-	-	4	31	-	35	18	506	81 4	187	1 588			
1970	4 050	401	374	52	138	15	64	16	190	44	1 086	182	5 902	710 39	118	12 479			
Toestand op 1.1.1971	36 990		4 230		1 290		1 040		12 095				55 645		216 296				
1971 januari	372	40	24	4	9	-	-	-	17	-	106	9	528	53 4	396	1 816			
februari	406	44	40	10	12	-	-	-	50	-	131	48	639	102 3	930	1 404			
maart	557	59	40	4	15	3	16	8	41	-	216	26	885	100 4	463	1 183			
april	408	46	22	6	6	-	16	-	6	6	48	26	506	84 3	154	1 278			
mei	392	78	32	10	9	-	-	-	5	4	106	27	544	119 3	197	1 340			
juni	333	47	16	8	6	3	4	-	20	5	125	19	504	82 2	878	1 124			
juli	83	42	14	6	6	3	4	8	6	19	-	8	113	86 1	250	1 638			

(1) Voor de interpretatie van de hier gepubliceerde cijfers, zie maandschrift "Handel en Vervoer" nr 5 - mei 1967, blz. 23.

## HANDELSREGISTER (vervolg)

## 1. Inschrijvingen en schrappingen (1) (vervolg)

## b) Spreiding van de inrichtingen volgens de nationaliteit.

	A. Natuurlijke personen													
	België		West-Duitsland		Frankrijk		Italië		G.H. Luxemburg		Nederland		Totaal Euromarkt	
	Inschrij- vingen	Schrap- pingen	Inschrij- vingen	Schrap- pingen	Inschrij- vingen	Schrap- pingen	Inschrij- vingen	Schrap- pingen	Inschrij- vingen	Schrap- pingen	Inschrij- vingen	Schrap- pingen	Inschrij- vingen	Schrap- pingen
Toestand van het aantal ingeschreven vestigingen op 1.3.1966	42 549		46		213		599		86		333		43 826	
1967	29 634	8 111	72	12	294	52	628	123	37	4	535	89	31 200	8 391
1968	31 038	9 309	76	9	361	83	585	176	31	8	519	124	32 610	9 709
1969	30 385	11 932	46	17	299	85	497	154	15	11	438	115	31 680	12 314
Toestand op 1.1.1970	123 578		26		40		2		12		295		123 953	
1970 januari	3 221	1 218	1	-	2	1	-	-	-	-	4	3	3 228	1 222
februari	2 497	684	3	-	3	1	-	-	-	-	4	-	2 507	685
maart	2 754	432	2	-	5	-	-	-	-	-	9	-	2 770	432
april	3 017	955	-	-	2	-	-	-	1	-	8	1	3 028	956
mei	2 309	632	-	-	1	-	-	-	-	-	8	-	2 318	632
juni	2 270	1 211	-	-	1	1	-	-	1	1	14	2	2 286	1 215
juli	2 679	931	2	-	-	1	-	-	-	-	15	-	2 696	932
augustus	1 756	633	-	-	-	-	-	-	-	-	4	1	1 760	634
september	2 933	481	1	-	2	-	-	-	-	1	11	-	2 947	482
oktober	2 684	1 315	-	-	2	1	-	-	-	-	7	1	2 693	1 317
november	1 863	1 168	2	-	1	1	-	-	-	-	3	-	1 869	1 169
december	3 603	1 430	1	-	1	1	-	-	-	-	3	1	3 608	1 432
1970	31 586	11 090	12	-	20	7	-	-	2	2	90	9	31 710	11 108
Toestand op 1.1.1970	160 130		39		58		2		13		388		160 630	
1971 januari	3 697	1 729	1	-	3	-	-	-	-	-	14	2	3 715	1 731
februari	3 103	1 176	1	-	1	2	-	-	-	-	5	1	3 110	1 179
maart	3 269	1 002	1	-	3	1	-	-	-	-	15	-	3 288	1 003
april	2 559	1 134	1	-	1	1	-	-	-	-	11	1	2 572	1 136
mei	2 482	1 158	2	-	1	3	-	-	-	-	22	2	2 507	1 163
juni	2 147	994	1	-	2	-	-	-	-	-	15	1	2 165	995
juli	1 128	1 481	1	-	1	1	-	-	-	-	7	3	1 137	1 485

	Andere landen van Europa		Andere landen van de wereld		Totaal		Ingeschr. (geschrapte)vesti- gingen die behoren tot be- staande ondernemingen bij het begin van de maand der inschr. (op het einde van de maand der schrapping) van de beschouwde vestiging		Totaal	
	Inschrij- vingen	Schrap- pingen	Inschrij- vingen	Schrap- pingen	Inschrij- vingen	Schrap- pingen	Inschrij- vingen	Schrap- pingen	Inschrij- vingen	Schrap- pingen
	Toestand van het aantal ingeschreven vestigingen op 1.3.1966		304		249		44 379		-	
1967	467	76	256	35	31 923	8 502	761	197	32 684	8 699
1968	469	98	253	53	33 332	9 860	1 428	790	34 790	10 286
1969	290	88	168	53	32 138	12 455	1 382	462	33 526	12 917
Toestand op 1.1.1970		8		5		123 966		-		123 966
1970 januari	-	-	-	-	3 228	1 222	85	35	3 313	1 257
februari	-	-	-	1	2 508	685	107	49	2 615	734
maart	-	-	-	-	2 770	432	128	27	2 898	459
april	-	-	-	1	3 029	956	160	166	3 189	1 122
mei	-	-	-	1	2 319	632	114	40	2 433	672
juni	-	-	-	1	2 287	1 215	152	44	2 439	1 259
juli	-	-	-	-	2 696	932	91	31	2 787	963
augustus	-	-	-	-	1 760	634	90	33	1 850	667
september	-	-	-	-	2 947	482	203	23	3 150	505
oktober	-	-	-	-	2 693	1 317	117	61	2 810	1 378
november	-	-	-	2	1 871	1 169	180	77	2 051	1 246
december	-	-	-	1	3 609	1 432	72	75	3 681	1 507
1970	-	-	-	7	31 717	11 108	1 499	661	33 216	11 769
Toestand op 1.1.1971		9		12		160 651		-		160 651
1971 januari	-	-	-	-	3 715	1 731	153	32	3 868	1 763
februari	-	-	-	-	3 110	1 179	181	123	3 291	1 302
maart	1	-	1	-	3 290	1 003	288	80	3 578	1 083
april	2	-	1	-	2 575	1 136	73	58	2 648	1 194
mei	-	-	-	-	2 507	1 163	146	58	2 653	1 221
juni	-	-	-	-	2 165	995	209	47	2 374	1 042
juli	-	-	-	-	1 137	1 485	-	67	1 137	1 552

(1) Voor de interpretatie van de hier gepubliceerde cijfers, zie maandschrift "Handel en Vervoer" nr 5 - mei 1967, blz. 23.

## HANDELSREGISTER (vervolg)

## 1. inschrijvingen en schrappingen (1) (vervolg)

## b) Spreiding van de inrichtingen volgens de nationaliteit (vervolg)

	B. Rechtspersonen (2)							
	België		Andere landen van Euromarkt		Andere landen van de wereld		Totaal	
	Inschrij- vingen	Schrap- pingen	Inschrij- vingen	Schrap- pingen	Inschrij- vingen	Schrap- pingen	Inschrij- vingen	Schrap- pingen
Toestand van het aantal inge- schreven vestigingen op 1.3.1966	4 806		48		46		4 902	
1967	3 507	187	40	1	51	5	3 598	193
1968	3 223	215	36	5	44	4	3 303	224
1969	4 408	288	41	8	41	4	4 490	300
Toestand op 1.1.1970	28 205		272		219		28 696	
1970 januari	427	31	2	1	5	-	434	32
februari	470	66	2	-	6	-	478	66
maart	543	36	4	1	6	-	553	37
april	460	37	8	5	6	-	474	42
mei	358	34	5	-	8	1	371	35
juni	328	32	6	-	2	1	336	33
juli	294	53	4	-	4	1	302	54
augustus	194	38	1	-	3	3	198	41
september	405	22	2	-	6	-	413	22
oktober	469	52	5	2	8	3	482	57
november	243	42	5	2	6	2	304	46
december	457	62	5	-	9	1	471	63
1970	4 698	505	49	11	69	12	4 816	528
Toestand op 1.1.1971	54 884		397		364		55 645	
1971 januari	409	43	7	-	6	1	422	44
februari	500	51	4	-	4	3	508	54
maart	656	70	7	3	6	1	669	74
april	446	51	10	6	2	1	458	58
mei	428	87	5	2	5	3	438	92
juni	367	61	9	1	2	1	378	63
juli	110	78	1	-	2	-	113	78

	Ingeschreven (geschrapte)vestigingen die behoren tot bestaande ondernemingen bij het begin van de maand der inschr.(op het einde van de maand der schrapping)van de beschouwe vestiging		Totaal		Algemeen totaal natuurlijke personen + rechtspersonen	
	Inschrijvingen	Schrappingen	Inschrijvingen	Schrappingen	Inschrijvingen	Schrappingen
	Toestand van het aantal ingeschreven vestigingen op 1.3.1966			4 902		49 281
1967	177	28	3 775	221	36 459	8 920
1968	465	177	3 768	401	38 558	10 686
1969	657	107	5 147	407	38 673	13 324
Toestand op 1.1.1970			28 696		152 662	
1970 januari	42	15	476	47	3 789	1 304
februari	95	13	573	79	3 188	813
maart	65	3	618	40	3 516	499
april	134	19	608	61	3 797	1 183
mei	83	17	454	52	2 887	724
juni	111	15	447	48	2 886	1 307
juli	70	10	372	64	3 159	1 027
augustus	60	10	258	51	2 108	718
september	128	8	541	30	3 691	535
oktober	73	23	555	80	3 365	1 458
november	190	31	494	77	2 545	1 323
december	35	18	506	81	4 187	1 588
1970	1 086	182	5 902	710	39 118	12 479
Toestand op 1.1.1971			55 645		216 296	
1971 januari	106	9	528	53	4 396	1 816
februari	131	48	639	102	3 930	1 404
maart	216	26	885	100	4 463	1 183
april	48	26	506	84	3 154	1 278
mei	106	27	544	119	3 197	1 340
juni	125	19	504	82	2 878	1 124
juli	-	8	113	86	1 250	1 638

(1) Voor de interpretatie van de hier gepubliceerde cijfers, zie maandschrift "Handel en Vervoer" nr 5 - mei 1971, blz. 23.

(2) De nationaliteit van rechtspersonen wordt bepaald aan de hand van het adres van de bedrijfszetel der onderneming.

## HANDELSREGISTER (vervolg)

## 1. Inschrijvingen en schrappingen (1) (vervolg)

## c) Indeling van de vestigingen naar feitelijke bedrijvigheid

	1. Landbouw, bosbouw, jacht en visserij											
	Landbouw en veeteelt		Aktiviteiten die in verband staan met de landbouw, de veeteelt en tuibouw		Bosbouw en bos- ontginning		Jacht, vangst en herbevolking in wild		Visserij		Totaal	
	Inschrij- vingen	Schrap- pingen	Inschrij- vingen	Schrap- pingen	Inschrij- vingen	Schrap- pingen	Inschrij- vingen	Schrap- pingen	Inschrij- vingen	Schrap- pingen	Inschrij- vingen	Schrap- pingen
Toestand van het aantal ingeschreven vestigingen op 1.3.1966	354		474		107		1		38		974	
1967	221	37	253	31	84	18	-	-	51	6	609	92
1968	297	44	253	46	59	13	-	1	50	11	659	115
1969	306	50	295	51	101	19	1	1	30	16	733	135
Toestand op 1.1.1970	1 196		1 321		354		-		152		3 023	
1970 januari	33	3	28	7	8	1	-	-	3	-	72	11
februari	30	2	16	5	4	-	-	-	2	2	52	9
maart	31	5	21	2	5	-	1	-	2	-	60	7
april	39	3	25	10	6	1	-	-	3	2	73	16
mei	13	6	19	3	3	-	-	-	5	-	40	9
juni	28	8	22	6	4	2	-	-	-	2	54	18
juli	22	5	35	2	8	1	-	-	1	1	66	9
augustus	21	4	8	4	7	-	-	-	-	2	36	10
september	35	6	34	7	11	1	-	-	2	-	82	14
oktober	36	6	16	3	8	-	-	-	3	1	63	10
november	27	9	13	17	10	1	-	-	2	-	52	27
december	53	6	50	35	13	2	-	-	8	2	124	45
1970	368	63	287	101	87	9	1	-	31	12	774	185
Toestand op 1.1.1971	1 603		1 613		485		2		192		3 895	
1971 januari	67	15	38	33	9	2	-	-	3	-	117	50
februari	26	9	61	30	16	5	-	-	5	1	108	45
maart	37	7	55	26	17	-	-	-	4	-	113	33
april	26	4	30	17	6	1	-	-	2	-	64	22
mei	34	7	29	13	6	2	-	-	2	3	71	25
juni	30	7	30	7	9	-	-	-	1	1	70	15
juli	14	5	14	8	6	1	-	-	-	-	34	14

	2. Bodemindustrie											
	Winning van steen- kolen		Winning van me- taalhoudende ersens		Petroleumwinning		Winning van bouwsteen		Winning van ande- re niet metaalhou- dende mineralen		Totaal	
	Inschrij- vingen	Schrap- pingen	Inschrij- vingen	Schrap- pingen	Inschrij- vingen	Schrap- pingen	Inschrij- vingen	Schrap- pingen	Inschrij- vingen	Schrap- pingen	Inschrij- vingen	Schrap- pingen
Toestand van het aantal ingeschreven vestigingen op 1.3.1966	2						42		3		47	
1967	-	-	-	-	-	-	19	2	2	1	21	3
1968	6	-	-	-	-	-	31	5	-	-	37	5
1969	3	-	-	-	-	-	30	6	-	-	33	6
Toestand op 1.1.1970	13		2		1		163		7		186	
1970 januari	-	-	-	-	-	-	3	-	-	-	3	-
februari	-	-	-	-	-	-	4	-	-	-	4	-
maart	-	-	-	-	-	-	6	-	-	-	6	-
april	-	-	-	-	-	-	2	-	-	-	2	-
mei	-	-	-	-	-	-	3	-	1	-	4	-
juni	-	-	-	-	-	-	2	1	2	-	4	1
juli	-	-	-	-	-	-	1	-	-	-	1	-
augustus	-	-	-	-	-	-	-	1	1	-	1	1
september	-	-	-	-	-	-	1	1	-	-	1	1
oktober	-	-	-	-	-	-	-	-	-	-	-	-
november	-	-	-	-	-	-	1	-	-	-	1	-
december	-	-	-	-	-	-	1	1	-	-	1	1
1970	-	-	-	-	-	-	24	4	4	-	28	4
Toestand op 1.1.1971	23		2		2		257		18		302	
1971 januari	-	-	-	-	-	-	2	-	-	2	2	2
februari	-	-	-	-	-	-	1	2	-	-	1	2
maart	-	-	-	-	-	-	-	-	-	-	-	-
april	-	-	-	-	-	-	2	-	-	-	2	-
mei	-	-	-	-	-	-	4	-	-	-	4	-
juni	-	-	-	-	-	-	1	-	-	-	1	-
juli	-	-	-	-	-	-	-	-	-	-	-	-

(1) Voor de interpretatie van de hier gepubliceerde cijfers, zie maandschrift "Handel en vervoer" nr 5 - mei 1967, blz. 23



## HANDELSREGISTER (vervolg)

## 1. Inschrijvingen en schrappingen (1) (vervolg)

## c) Deling van de vestigingen naar feitelijke bedrijvigheid (vervolg)

	3. Bewerkende en verwerkende nijverheid											
	Voedingsnijverheid		Fabrikatie van dranken		Tabaksnijverheid		Textielnijverheid		Fabrikatie van schoenen en kledingsartikelen		Hout- en kurknijverheid	
	Inschrijvingen	Schrappingen	Inschrijvingen	Schrappingen	Inschrijvingen	Schrappingen	Inschrijvingen	Schrappingen	Inschrijvingen	Schrappingen	Inschrijvingen	Schrappingen
Toestand van het aantal ingeschreven vestigingen op 1.3.1966	901		34		9		221		913		523	
1967	629	101	28	2	6	2	126	29	535	132	355	59
1968	664	113	27	1	2	6	138	28	499	142	386	62
1969	672	148	39	7	9	2	173	30	552	215	429	98
Toestand op 1.1.1970	3 007		281		39		956		2 387		1 781	
1970 januari	64	26	8	-	-	1	14	3	72	14	47	6
februari	42	5	4	-	2	-	15	3	42	11	36	6
maart	75	6	2	-	1	-	29	2	48	10	35	3
april	51	20	1	-	-	-	46	3	44	19	39	7
mei	43	9	2	1	1	-	27	1	31	10	47	6
juni	43	18	5	3	-	-	17	9	42	13	24	8
juli	46	13	1	-	-	-	16	1	27	19	31	3
augustus	53	9	1	2	-	-	13	2	14	8	22	3
september	79	9	5	-	-	-	24	3	48	7	35	6
oktober	73	18	2	4	1	-	10	-	39	26	36	22
november	39	23	3	1	-	-	10	6	28	18	24	9
december	74	11	1	1	1	-	18	11	48	27	39	14
1970	682	167	35	12	6	1	239	44	483	182	415	93
Toestand op 1.1.1971	4 694		440		72		1 661		3 418		2 656	
1971 januari	82	32	-	1	-	-	10	10	46	39	31	19
februari	61	18	4	1	1	-	26	4	43	19	29	11
maart	50	20	4	2	1	-	25	7	43	21	43	12
april	38	16	3	-	-	-	12	7	38	23	37	13
mei	53	16	3	2	-	-	22	10	32	16	33	11
juni	37	20	3	2	-	-	8	5	27	19	24	6
juli	23	26	-	-	-	-	4	4	14	28	8	12

	Papier- en kartonnijverheid		Druk- en uitgeverijbedrijf en aanverwante nijverheden		Nijverheid van leder en bontwerk		Rubbernijverheid		Scheikundige nijverheid		Nijverheid der petroleum- en steenkoolderivaten		Nijverheid van de niet metaalhoudende mineralen met uitzondering van de in voorgaande rubriek opgenomen delstoffen	
	Inschrijvingen	Schrappingen	Inschrijvingen	Schrappingen	Inschrijvingen	Schrappingen	Inschrijvingen	Schrappingen	Inschrijvingen	Schrappingen	Inschrijvingen	Schrappingen	Inschrijvingen	Schrappingen
Toestand van het aantal ingeschreven vestigingen op 1.3.1966	44		421		66		18		128		2		172	
1967	29	5	287	64	43	7	6	1	104	21	1	-	102	22
1968	30	3	321	56	46	10	9	2	112	23	2	1	123	26
1969	26	8	342	83	53	16	15	4	98	27	7	-	130	22
Toestand op 1.1.1970	172		1 526		226		65		496		34		627	
1970 januari	-	1	42	4	7	2	-	-	12	7	-	-	16	7
februari	4	-	27	8	6	3	1	-	5	3	-	-	14	3
maart	6	-	33	5	7	2	2	-	14	1	1	-	8	-
april	3	-	28	4	4	-	-	-	9	9	-	-	14	2
mei	2	-	26	6	1	2	1	-	6	1	2	-	13	2
juni	-	1	14	7	6	6	-	-	6	5	1	-	13	5
juli	4	1	28	5	5	1	4	-	4	1	1	-	9	3
augustus	3	-	16	2	4	1	1	1	5	2	1	-	3	-
september	3	-	30	4	5	-	4	-	11	2	-	-	6	1
oktober	4	1	37	8	5	1	1	1	6	4	1	-	7	4
november	1	1	18	7	3	3	1	1	4	1	-	-	13	4
december	2	-	43	11	3	-	2	-	16	1	-	-	6	5
1970	32	5	342	71	56	21	17	3	98	37	7	-	122	36
Toestand op 1.1.1971	303		2 362		384		109		821		51		963	
1971 januari	3	-	41	10	11	5	3	-	10	3	-	-	9	3
februari	1	2	40	9	6	1	-	3	6	1	-	-	9	4
maart	2	1	34	9	6	1	2	1	13	3	-	-	9	2
april	1	1	28	7	5	-	1	-	7	1	-	1	6	3
mei	-	1	32	14	3	5	1	-	2	6	-	1	8	5
juni	8	1	32	6	7	2	1	-	14	2	1	-	8	6
juli	1	-	9	5	-	3	-	1	1	4	-	-	2	4

(1) Voor de interpretatie van de hier gepubliceerde cijfers, zie maandschrift "Handel en Vervoer" nr 5 - mei 1967, blz. 23

## HANDELSREGISTER (vervolg)

## 1. Inschrijvingen en schrappingen (1) (vervolg)

## c) Indeling van de vestigingen naar feitelijke bedrijvigheid (vervolg)

	3. Bewerkende en verwerkende nijverheid (vervolg)															
	Basismetalaalnijverheid		Metaalverwerkende nijverheid		Fabrikatie van machines met uitzondering van elektrische		Konstruktie van elektrische machines, toestellen en toebehoren		Konstruktie van transportmaterieel		Diverse fabrieknijverheden		Totaal			
	Inschrijvingen	Schrappingen	Inschrijvingen	Schrappingen	Inschrijvingen	Schrappingen	Inschrijvingen	Schrappingen	Inschrijvingen	Schrappingen	Inschrijvingen	Schrappingen	Inschrijvingen	Schrappingen		
Toestand van het aantal ingeschreven vestigingen op 1.3.1966	25	33	7	555	71	146	26	602	146	942	194	386	561	68	4 768	957
1967	35	5	416	70	167	31	670	164	1 076	205	423	98	5 175	1 040		
1968	52	7	496	102	178	38	473	177	1 095	283	447	136	5 306	1 403		
Toestand op 1.1.1970	50	294	2 037	865	227	26	2 269	1 131	4 094	1 729	22	885	5 240	1 384		
1970 januari	4	-	36	9	19	8	48	23	110	32	46	7	545	150		
februari	5	1	39	2	21	1	35	11	93	18	37	13	428	88		
maart	3	-	53	2	25	-	39	6	102	12	32	6	515	55		
april	4	1	45	10	11	5	49	20	109	19	36	10	493	129		
mei	2	1	25	8	11	2	36	13	79	19	29	6	384	87		
juni	7	-	27	6	11	6	44	19	91	24	31	10	382	140		
juli	5	2	30	9	6	3	36	8	95	19	34	10	382	98		
augustus	-	-	24	3	5	3	23	6	75	26	20	6	283	74		
september	4	2	34	5	15	4	50	6	103	8	53	4	509	61		
oktober	7	1	34	15	20	6	39	15	100	34	50	11	472	171		
november	4	1	34	13	15	4	32	13	84	31	33	13	346	149		
december	5	2	27	20	23	6	40	19	104	34	49	20	501	182		
1970	50	11	408	102	182	48	471	159	1 145	276	450	116	5 240	1 384		
Toestand op 1.1.1971	6	525	2 914	1 384	21	6	3 135	26	5 852	45	2 556	15	34 300	234		
1971 januari	2	-	40	19	21	5	60	23	103	45	51	15	527	178		
februari	4	-	29	10	19	5	59	17	84	47	38	20	457	149		
maart	2	-	48	8	25	2	41	17	105	30	41	13	496	154		
april	2	-	27	9	7	4	28	24	78	32	38	13	356	188		
mei	2	1	32	16	14	5	24	17	83	43	30	19	374	150		
juni	4	2	18	14	16	4	37	8	75	34	24	19	344	200		
juli	1	2	8	20	5	2	17	21	37	51	17	17	147			

	4. Bouwnijverheid				5. Elektriciteit, gas, water, stoom en warmte				6. Groothandel				
	Totaal		Elektriciteit, gas en stoom		Dienst voor waterbedeling		Atoomcentrales		Totaal		Totaal		
	Inschrijvingen	Schrappingen	Inschrijvingen	Schrappingen	Inschrijvingen	Schrappingen	Inschrijvingen	Schrappingen	Inschrijvingen	Schrappingen	Inschrijvingen	Schrappingen	
Toestand van het aantal ingeschreven vestigingen op 1.3.1966	4	213	6	10	2	2	1	1	-	8	11	3	908
1967	3 084	537	2	2	1	1	-	-	3	3	-	2 873	556
1968	3 081	582	3	1	3	-	-	-	6	1	-	3 073	719
1969	3 046	697	3	1	3	-	-	-	6	1	-	2 991	873
Toestand op 1.1.1970	13	005	27	7	-	-	-	-	34	-	-	13	280
1970 januari	292	84	-	-	-	-	-	-	-	-	-	313	67
februari	271	48	-	-	-	-	-	-	-	-	-	222	60
maart	299	28	-	-	-	-	-	-	-	-	-	267	44
april	306	69	-	-	3	-	-	-	3	-	-	279	74
mei	213	38	-	-	-	-	-	-	-	-	-	194	46
juni	237	77	-	-	2	-	-	-	2	-	-	185	71
juli	236	50	-	1	-	-	-	-	-	1	-	204	56
augustus	169	42	-	-	-	-	-	-	-	-	-	132	43
september	290	33	-	-	-	-	-	-	-	-	-	278	36
oktober	231	83	6	-	-	-	-	-	6	-	-	293	89
november	149	75	-	-	-	-	-	-	-	-	-	232	92
december	222	80	-	-	-	-	-	-	-	-	-	464	124
1970	2 915	707	6	1	5	-	-	-	11	1	-	3 063	802
Toestand op 1.1.1971	17	732	60	18	-	-	-	-	78	-	-	20	195
1971 januari	268	105	-	-	-	-	-	-	-	-	-	444	133
februari	238	101	-	-	-	-	-	1	1	-	-	351	102
maart	319	91	1	-	-	-	-	-	2	-	-	391	87
april	227	70	-	-	-	-	-	-	-	-	-	241	89
mei	248	94	-	-	-	-	-	-	-	-	-	245	104
juni	170	73	-	-	-	-	-	-	-	-	-	218	84
juli	90	100	-	-	-	-	-	-	-	-	-	79	92

(1) Voor de interpretatie van de hier gepubliceerde cijfers, zie maandschrift "Handel en vervoer" nr 5 - mei 1967, blz. 23.

## HANDELSREGISTER (vervolg)

## 1. Inschrijvingen en schrappingen (1) (vervolg)

## c) Indeling van de vestigingen naar feitelijke bedrijvigheid (vervolg)

	Kleinhandel									
	Kleinhandel in voedings- en tabakswa- ren		Kleinhandel in textiel- wa- ren, kleding en schoeisel		Kleinhandel in artikelen voor meubilering, onder- houd en huishoudelijke uitrusting		Kleinhandel in luxe arti- kelen precisieartikelen kunstvoorwerpen en fan- tasie artikelen		Kleinhandel in auto's motorrijwielen, fietsen en aanverwante handel	
	Inschrij- vingen	Schrap- pingen	Inschrij- vingen	Schrap- pingen	Inschrij- vingen	Schrap- pingen	Inschrij- vingen	Schrap- pingen	Inschrij- vingen	Schrap- pingen
Toestand van het aantal ingeschreven vestigingen op 1.3.1966	7 255		2 337		2 162		1 328		1 627	
1967	5 231	1 426	1 592	389	1 471	395	917	246	1 101	391
1968	5 135	1 717	1 615	468	1 583	454	961	287	1 165	378
1969	4 681	2 265	1 803	655	1 604	602	956	334	1 056	456
Toestand op 1.1.1970	19 334		6 540		5 811		3 590		3 943	
1970 januari	501	247	183	67	160	56	73	26	106	48
februari	365	111	176	27	138	44	65	35	77	24
maart	362	77	163	18	135	28	92	11	108	18
april	464	197	193	65	152	67	100	21	92	36
mei	321	113	143	33	119	22	81	10	89	33
juni	353	218	130	70	109	54	61	27	94	41
juli	373	163	144	64	116	33	76	45	103	30
augustus	219	96	90	44	80	37	45	20	69	15
september	379	80	150	20	164	19	100	7	105	18
oktober	325	232	153	82	126	59	84	47	104	56
november	316	192	174	66	100	56	90	29	64	43
december	508	248	189	74	135	86	105	37	120	60
1970 Toestand op 1.1.1971	4 486 1 974		1 888 630		1 534 561		972 315		1 131 422	
1971 januari	493	333	200	92	168	78	126	55	109	56
februari	367	181	207	57	148	62	87	36	132	53
maart	415	165	234	59	144	48	106	29	142	33
april	309	184	134	68	82	51	85	31	66	50
mei	313	173	142	60	109	55	83	30	79	44
juni	292	181	149	53	99	36	90	19	87	26
juli	128	261	52	71	43	76	39	34	27	67

	Kleinhandel in papier- wa- ren, boeken, kantoor- behoeften en artikelen voor muziek		Kleinhandel in speelgoed en artikelen voor sport, visvangst, jacht en arti- kelen voor kinderen		Kleinhandel in diverse		Kleinhandel met meer dan een afdeling		Totaal	
	Inschrij- vingen	Schrap- pingen	Inschrij- vingen	Schrap- pingen	Inschrij- vingen	Schrap- pingen	Inschrij- vingen	Schrap- pingen	Inschrij- vingen	Schrap- pingen
Toestand van het aantal ingeschreven vestigingen op 1.3.1966	816		191		1 422		234		17 282	
1967	535	206	210	46	905	244	37	12	11 999	3 355
1968	568	239	227	49	834	269	120	21	12 208	3 882
1969	584	245	201	60	908	292	94	30	11 887	4 939
Toestand op 1.1.1970	1 999		731		3 702		472		46 122	
1970 januari	63	17	15	6	92	38	9	4	1 202	509
februari	53	19	23	6	67	21	13	1	977	288
maart	53	13	20	6	82	9	24	1	1 039	181
april	58	16	17	5	79	33	18	7	1 173	447
mei	41	20	20	2	65	11	21	2	900	246
juni	36	27	13	5	61	26	12	1	869	469
juli	62	22	20	5	67	26	8	9	969	397
augustus	45	15	9	2	50	15	11	2	618	246
september	67	15	15	1	69	15	20	3	1 069	178
oktober	58	25	17	12	62	42	32	6	961	561
november	28	22	12	13	58	26	9	5	851	452
december	78	20	20	10	100	57	15	7	1 270	599
1970 Toestand op 1.1.1971	642 231		201 73		852 319		192 48		11 898 4 573	
1971 januari	63	24	17	12	94	43	28	5	1 298	698
februari	66	20	14	6	84	45	41	7	1 146	467
maart	64	22	19	4	80	30	36	7	1 240	397
april	50	20	17	12	69	32	20	6	832	454
mei	46	16	11	6	65	30	17	5	865	419
juni	46	20	18	8	44	18	6	4	831	365
juli	24	26	2	4	21	38	3	4	339	581

(1) Voor de interpretatie van de hier gepubliceerde cijfers, zie maandschrift "Handel en vervoer" nr 5 - mei 1967, blz. 23.

## HANDELSREGISTER (vervolg)

## 1. Inschrijvingen en schrappingen (1) (vervolg)

## c) indeling van de vestigingen naar feitelijke bedrijvigheid (vervolg)

	8. Banken, verzekering en ondernemingen in onroerende goederen										9. Vervoer, opslag en verkeer					
	Banken en andere financiële instellingen		Verzekeringen		Ondernemingen in onroerende goederen		Totaal		Vervoer		Opslagplaatsen en magazijnen		Verkeer		Totaal	
	Inschrij-vingen	Schrap-pingen	Inschrij-vingen	Schrap-pingen	Inschrij-vingen	Schrap-pingen	Inschrij-vingen	Schrap-pingen	Inschrij-vingen	Schrap-pingen	Inschrij-vingen	Schrap-pingen	Inschrij-vingen	Schrap-pingen	Inschrij-vingen	Schrap-pingen
Toestand van het aantal ingeschreven vestigingen op 1.3.1966	138		325		447		910		1 828		3		3		1 834	
1967	80	10	177	11	390	40	647	61	1 153	254	3	1	2	-	1 158	255
1968	97	6	246	19	421	60	764	85	1 211	286	1	-	2	-	1 214	286
1969	423	26	296	23	502	80	1 221	129	1 261	323	17	-	1	1	1 270	324
Toestand op 1.1.1970	3 567		1 254		1 963		6 784		5 595		50		14		5 659	
1970 januari	23	3	20	32	38	88	81	113	135	27	8	-	-	-	143	27
februari	24	1	32	7	36	7	92	15	134	20	1	-	-	-	135	20
maart	23	-	30	4	39	8	92	12	106	13	1	-	-	-	107	13
april	20	6	28	1	46	9	94	16	136	29	1	1	2	-	139	30
mei	28	10	23	-	35	6	86	16	103	24	-	-	-	-	103	24
juni	28	5	43	3	40	5	111	13	97	31	1	-	1	-	99	31
juli	10	4	28	3	30	8	68	15	131	24	-	-	-	-	131	24
augustus	21	3	17	1	20	2	58	6	81	19	-	-	-	-	81	19
september	15	1	24	1	27	2	66	4	137	14	1	-	-	-	138	14
oktober	17	5	21	1	36	9	74	15	102	38	-	-	1	-	103	38
november	14	2	13	3	13	12	40	17	95	31	-	-	-	-	95	31
december	7	1	29	2	36	12	72	15	135	42	1	-	-	-	136	42
1970	230	41	308	28	396	88	934	157	1 392	312	14	1	4	-	1 410	313
Toestand op 1.1.1971	6 689		2 019		2 896		11 604		8 350		92		31		8 173	
1971 januari	18	5	27	3	25	8	70	16	156	54	1	-	2	-	159	54
februari	16	2	25	7	39	7	81	16	141	42	-	-	-	-	141	42
maart	13	5	33	2	62	3	108	10	174	41	2	-	1	1	177	42
april	6	2	28	7	26	7	60	16	119	44	2	1	2	-	123	45
mei	17	5	14	7	35	7	66	19	135	35	1	-	-	-	136	35
juni	17	4	22	5	43	7	82	16	104	35	-	-	-	-	104	35
juli	5	2	12	6	6	6	23	14	52	38	-	-	-	-	52	38

	10. Diensten									
	Diensten aan bedrijven		Diensten in verband met ontspanning		Diensten aan personen		Onderwijs		Menselijke en dierlijke geneeskunde	
	Inschrij-vingen	Schrap-pingen	Inschrij-vingen	Schrap-pingen	Inschrij-vingen	Schrap-pingen	Inschrij-vingen	Schrap-pingen	Inschrij-vingen	Schrap-pingen
Toestand van het aantal ingeschreven vestigingen op 1.3.1966	1 255		651		11 362		18		10	
1967	1 030	239	296	69	9 858	2 782	27	4	3	-
1968	1 163	313	367	100	10 684	3 537	26	4	7	-
1969	1 332	397	415	112	10 227	4 273	35	10	9	2
Toestand op 1.1.1970	4 279		1 592		35 008		101		31	
1970 januari	110	32	42	15	972	395	1	-	3	-
februari	138	25	66	12	779	243	2	-	-	-
maart	167	29	42	3	896	124	3	-	-	-
april	163	29	54	8	995	363	3	-	3	-
mei	116	18	37	7	792	226	1	2	2	-
juni	84	32	47	12	792	436	2	-	-	1
juli	87	25	25	6	969	339	2	-	1	-
augustus	79	27	13	3	627	243	3	1	-	-
september	157	21	38	3	1 045	169	1	-	2	-
oktober	170	30	38	16	930	440	3	-	3	-
november	108	52	18	17	634	404	1	-	1	-
december	219	52	50	25	1 109	417	4	-	1	-
1970	1 598	372	470	127	10 540	3 799	26	3	16	1
Toestand op 1.1.1971	6 621		2 135		46 082		146		67	
1971 januari	238	48	45	10	1 212	459	3	1	-	-
februari	231	33	69	17	1 086	397	2	1	1	-
maart	235	38	87	7	1 271	318	3	1	2	-
april	183	39	38	7	1 017	378	2	-	-	-
mei	189	34	70	16	909	397	2	2	2	-
juni	134	32	53	7	856	338	5	-	-	-
juli	47	42	17	10	416	541	1	-	-	1

(1) Voor de interpretatie van de hier gepubliceerde cijfers, zie maandschrift "Handel en vervoer" nr 5 - mei 1967, blz. 23.

## HANDELSREGISTER (vervolg)

## 1. Inschrijvingen en schrappingen (1) (vervolg)

## c) Indeling van de vestigingen naar feitelijke bedrijvigheid (vervolg)

	10. Diensten (vervolg)						11. Bedrijfszetel zonder activiteit		12. Algemeen totaal	
	Kunsten en letteren		Architectuur		Totaal		Totaal			
	Inschrij- vingen	Schrap- pingen	Inschrij- vingen	Schrap- pingen	Inschrij- vingen	Schrap- pingen	Inschrij- vingen	Schrap- pingen	Inschrij- vingen	Schrap- pingen
Toestand van het aantal ingeschreven vestigingen op 1.3.1966		9		36		13 311		22		49 281
1967	3	-	13	3	11 230	3 097	62	4	36 459	8 920
1968	4	-	25	7	12 276	3 961	68	11	38 558	10 686
1969	3	2	30	4	12 051	4 800	117	16	38 670	13 323
Toestand op 1.1.1970		18		99		41 128		556		152 662
1970 januari	-	-	4	-	1 132	442	6	1	3 789	1 304
februari	1	2	1	-	987	282	20	3	3 188	813
maart	-	-	2	1	1 110	157	21	2	3 516	499
april	1	-	2	1	1 221	401	14	1	3 797	1 183
mei	-	-	1	1	949	254	14	4	2 887	724
juni	1	-	2	-	928	481	15	6	2 886	1 307
juli	2	-	4	1	1 090	371	12	6	3 159	1 027
augustus	-	-	1	-	723	274	7	3	2 108	718
september	-	-	2	-	1 245	193	13	1	3 691	535
oktober	-	-	2	1	1 146	487	16	4	3 365	1 458
november	1	-	-	1	763	474	16	6	2 545	1 323
december	-	-	4	1	1 387	495	10	5	4 187	1 588
1970	6	2	25	7	12 681	4 311	164	42	39 118	12 479
Toestand op 1.1.1971		26		123		55 200		1 084		216 296
1971 januari	-	-	2	1	1 500	519	11	5	4 396	1 816
februari	1	-	3	1	1 393	449	13	2	3 930	1 404
maart	-	-	7	2	1 605	366	12	8	4 463	1 183
april	-	-	1	1	1 241	425	8	3	3 154	1 278
mei	-	-	6	1	1 178	450	10	6	3 197	1 340
juni	3	-	2	-	1 052	377	6	9	2 878	1 124
juli	-	-	2	-	483	594	3	5	1 250	1 638

## HANDELSREGISTER (vervolg)

## 1. Inschrijvingen en schrappingen (1) (vervolg)

## d) Indeling van de vestigingen naar sekse en burgerlijke staat van de eigenaar van de onderneming

	Ongehuwd		Gehuwd		Gescheiden van tafel en bed		Gescheiden		Weduwnaar		Totaal	
	Inschrij- vingen	Schrap- pingen	Inschrij- vingen	Schrap- pingen	Inschrij- vingen	Schrap- pingen	Inschrij- vingen	Schrap- pingen	Inschrij- vingen	Schrap- pingen	Inschrij- vingen	Schrap- pingen
<b>A. MANNEN</b>												
Toestand van het aantal ingeschreven inrichtingen op 1.3.1966	4	866	20	339	37		454		260		25	956
1967	3 577	715	13 616	2 990	18	2	395	104	151	46	17 757	3 857
1968	3 922	889	14 444	3 334	33	9	463	117	169	81	19 031	4 430
1969	3 652	1 000	14 353	4 272	14	7	415	176	141	79	18 575	5 534
Toestand op 1.1.1970	12	862	60	834	98		1 605		596		75	995
1970 januari	385	104	1 455	416	-	-	42	21	17	5	1 899	546
februari	289	58	1 141	259	1	-	46	13	8	5	1 485	335
maart	342	28	1 190	172	-	1	26	11	15	5	1 573	217
april	334	91	1 330	328	-	1	52	12	13	2	1 729	434
mei	254	47	1 021	263	-	1	35	12	11	2	1 321	325
juni	276	92	1 018	424	1	2	34	12	8	6	1 337	536
juli	297	70	1 189	308	-	1	40	10	16	6	1 542	395
augustus	211	61	781	227	-	-	26	17	6	6	1 024	311
september	339	38	1 325	180	3	-	42	4	13	7	1 722	229
oktober	326	83	1 197	491	-	2	32	16	11	7	1 566	599
november	239	104	808	444	-	-	23	13	10	7	1 080	568
december	443	137	1 605	553	-	1	45	17	20	15	2 113	723
1970	3 735	913	14 060	4 065	5	9	443	158	148	73	18 391	5 218
Toestand op 1.1.1971	16	402	80	005	106		2 254		905		99	672
1971 januari	392	132	1 686	609	-	-	54	25	13	25	2 145	791
februari	373	87	1 328	498	1	-	36	27	11	14	1 749	626
maart	422	107	1 384	407	1	1	37	22	16	4	1 860	541
april	317	83	1 039	458	2	-	41	22	15	12	1 414	575
mei	315	109	1 065	463	2	-	45	12	14	10	1 441	594
juni	260	66	904	412	2	-	51	9	12	10	1 229	497
juli	135	116	466	540	-	1	20	20	8	8	629	685
<b>B. VROUWEN</b>												
Toestand van het aantal ingeschreven inrichtingen op 1.3.1966	2	154	13	758	51		771		1 689		18	423
1967	1 606	391	10 516	3 580	19	10	625	223	1 350	434	14 116	4 638
1968	1 688	445	10 704	4 190	12	9	700	272	1 197	514	14 301	5 430
1969	1 615	598	10 143	5 330	13	11	668	344	1 124	638	13 563	6 921
Toestand op 1.1.1970	5	631	35	739	73		2 321		4 207		47	971
1970 januari	168	60	982	512	-	1	69	29	110	74	1 329	676
februari	122	27	777	269	-	-	44	26	80	28	1 023	350
maart	149	16	884	174	1	1	50	9	113	15	1 197	215
april	155	35	984	425	-	-	57	27	104	35	1 300	522
mei	101	18	740	229	-	-	63	27	94	33	998	307
juni	123	53	702	524	-	1	44	40	81	61	950	679
juli	123	47	863	408	1	2	64	25	103	55	1 154	537
augustus	79	25	537	251	1	-	58	15	61	32	736	323
september	130	19	938	207	3	-	61	5	93	22	1 225	253
oktober	147	63	828	541	2	1	65	39	85	74	1 127	718
november	107	54	577	463	-	2	37	33	70	49	791	601
december	188	84	1 105	518	2	-	85	41	116	66	1 496	709
1970	1 592	501	9 917	4 521	10	8	697	316	1 110	544	13 326	5 890
Toestand op 1.1.1971	7	121	45	303	88		3 094		5 373		60	979
1971 januari	196	90	1 183	697	1	-	89	32	101	121	1 570	940
februari	180	49	993	414	-	-	79	34	109	56	1 361	553
maart	152	40	1 090	361	-	1	82	18	106	42	1 430	462
april	144	49	882	427	3	2	59	35	73	48	1 161	561
mei	144	59	782	432	-	-	58	33	82	45	1 066	569
juni	105	63	687	364	2	-	52	19	90	52	936	498
juli	50	77	386	605	-	-	34	40	38	78	508	800

## HANDELSREGISTER (vervolg)

## 1. Inschrijvingen en schrappingen (1) (vervolg)

## d) Indeling van de vestigingen naar sekse en burgerlijke staat van de eigenaar van de onderneming (natuurlijke personen) (vervolg)

	Ingeschreven (geschrapte) vestigingen die behoren tot bestaande ondernemingen bij het begin van de maand der inschrijving (op het einde van de maand der schrappingen)		Totaal natuurlijke personen		Vestigingen die van ondernemingen afhangen (rechtspersonen)		Algemeen totaal natuurlijke personen + rechtspersonen	
	Inschrijvingen	Schrappingen	Inschrijvingen	Schrappingen	Inschrijvingen	Schrappingen	Inschrijvingen	Schrappingen
Toestand van het aantal ingeschreven inrichtingen op 1.3.1966	-	-	44 379	-	4 902	-	49 281	-
1967	811	204	32 684	8 699	8 775	221	36 459	8 920
1968	1 458	425	34 790	10 285	3 768	401	38 558	10 686
1969	1 388	462	33 526	12 917	5 147	407	38 673	13 324
Toestand op 1.1.1970	-	-	123 966	-	28 696	-	152 662	-
1970 januari	85	35	3 313	1 257	476	47	3 789	1 304
februari	107	49	2 615	734	573	79	3 188	813
maart	128	27	2 898	459	618	40	3 516	499
april	160	166	3 189	1 122	608	61	3 797	1 183
mei	114	40	2 433	672	454	52	2 887	724
juni	152	44	2 439	1 259	447	48	2 886	1 307
juli	91	31	2 787	963	372	64	3 159	1 027
augustus	90	33	1 850	667	258	51	2 108	718
september	203	23	3 150	505	541	30	3 691	535
oktober	117	61	2 810	1 378	555	80	3 365	1 458
november	180	77	2 051	1 246	494	77	2 545	1 323
december	72	75	3 681	1 507	506	81	4 187	1 588
1970	1 499	661	33 216	11 769	5 902	710	39 118	12 479
Toestand op 1.1.1971	-	-	160 651	-	55 645	-	216 296	-
1971 januari	153	32	3 868	1 763	528	53	4 396	1 816
februari	181	123	3 291	1 302	639	102	3 930	1 404
maart	288	80	3 578	1 083	885	100	4 463	1 183
april	73	58	2 648	1 194	506	84	3 154	1 278
mei	146	58	2 653	1 221	544	119	3 197	1 340
juni	209	47	2 374	1 042	504	82	2 878	1 124
juli	-	67	1 137	1 552	113	86	1 250	1 638

## HANDELSREGISTER (vervolg)

## 1. Inschrijvingen en schrappingen (1) (vervolg)

## e. Indeling van de vestigingen naar de rechtsvorm der ondernemingen (rechtspersonen)

	Buitenlandse vennootschap in verffening		Buitenlandse vennootschap waarvan het type niet duidelijk gespecificeerd is		Naamloze vennootschap		Blootcommanditaire vennootschap		Commanditaire vennootschap op aandelen		Coöperaties	
	Inschrijvingen	Schrappingen	Inschrijvingen	Schrappingen	Inschrijvingen	Schrappingen	Inschrijvingen	Schrappingen	Inschrijvingen	Schrappingen	Inschrijvingen	Schrappingen
Toestand van het aantal ingeschreven vestigingen op 1.3.1966	3		54		1 293		42		1		171	
1967	4	2	61	5	831	55	5	3	2	-	123	5
1968	5	3	37	4	989	63	10	1	2	-	127	7
1969	32	5	47	8	509	91	19	1	2	-	223	13
Toestand op 1.1.1970	240		254		11 640		150		8		1 699	
1970 januari	1	-	3	1	183	16	2	1	1	-	11	1
februari	1	-	5	2	179	27	-	1	-	-	22	4
maart	3	2	5	-	205	19	1	-	1	-	24	-
april	1	3	5	1	174	13	2	-	-	-	9	3
mei	1	1	7	1	119	11	1	-	-	-	9	-
juni	6	3	2	-	117	12	-	-	-	-	15	-
juli	2	1	5	1	107	27	-	-	-	-	11	1
augustus	-	1	2	3	57	19	1	-	-	-	4	2
september	1	1	6	-	154	5	1	-	-	-	8	1
oktober	1	2	7	3	173	21	-	-	-	-	12	2
november	1	3	4	1	105	19	-	-	-	-	13	2
december	2	3	8	1	148	25	1	-	1	-	22	-
1970	20	20	59	14	1 721	214	9	2	3	-	160	16
Toestand op 1.1.1971		524		370		24 181		224		15		4 742
1971 januari	3	3	9	1	133	15	2	-	-	-	17	-
februari	1	1	2	3	153	20	1	-	-	-	16	1
maart	2	4	7	2	199	24	1	-	-	-	19	2
april	1	3	5	4	135	29	3	-	1	-	14	1
mei	2	1	5	5	119	27	1	2	-	-	8	3
juni	1	3	2	-	140	26	1	-	1	-	13	4
juli	1	1	2	-	36	34	1	-	-	-	3	1

	Vennootschap onder firma		P. V. B. A.		V. Z. W.		Ingeschreven (geschrapt)vestigingen die behoren tot bestaande ondernemingen bij het begin van de maand der inschrijvingen/op het einde van de maand der schrapping, van de beschouwde vestiging(en)		Totaal rechtspersonen		Vestigingen die van de ondernemingen afhangen (natuurlijke personen)		Algemeen totaal natuurlijke personen + rechtspersonen	
	Inschrijvingen	Schrappingen	Inschrijvingen	Schrappingen	Inschrijvingen	Schrappingen	Inschrijvingen	Schrappingen	Inschrijvingen	Schrappingen	Inschrijvingen	Schrappingen	Inschrijvingen	Schrappingen
Toestand van het aantal ingeschreven vestigingen op 1.3.1966	35		3 302		1				4 902		44 379		49 281	
1967	25	-	505	113	-	-	219	39	3 775	221	82 684	8 699	38 459	8 920
1968	31	2	102	143	-	1	465	177	3 768	401	34 790	10 285	38 556	10 686
1969	33	5	625	177	-	-	657	107	5 147	407	33 526	12 917	38 673	13 324
Toestand op 1.1.1970	224		14 481						28 696		123 966		152 662	
1970 januari	5	-	228	13	-	-	42	15	476	47	3 313	1 257	3 789	1 304
februari	2	-	269	32	-	-	95	13	573	79	2 615	734	3 188	813
maart	7	-	307	16	-	-	65	3	618	40	2 898	459	3 516	499
april	3	1	280	21	-	-	134	9	608	61	3 189	1 122	3 797	1 183
mei	7	-	227	22	-	-	83	17	454	52	2 433	672	2 887	724
juni	2	1	194	17	-	-	111	15	447	48	2 439	1 259	2 886	1 307
juli	-	-	177	24	-	-	70	10	372	64	2 787	963	3 159	1 027
augustus	1	-	133	16	-	-	60	10	258	51	1 850	667	2 108	718
september	-	2	243	13	-	-	128	8	541	30	3 150	505	3 691	535
oktober	3	1	286	28	-	-	73	23	555	80	2 810	1 378	3 365	1 450
november	1	3	180	18	-	-	190	31	494	77	2 051	1 246	2 545	1 323
december	10	1	279	39	-	-	35	18	506	81	3 681	1 507	4 187	1 588
1970	41	9	2 803	253	-	-	1 086	182	5 902	710	33 216	11 769	39 118	12 479
Toestand op 1.1.1971		487		25 102					55 645		160 651		216 296	
1971 januari	3	1	255	24	-	-	106	9	528	53	3 868	1 763	4 396	1 816
februari	3	2	332	27	-	-	131	48	639	102	3 291	1 302	3 930	1 404
maart	3	4	438	38	-	-	216	26	885	100	3 578	1 083	4 463	1 183
april	2	1	297	20	-	-	48	26	506	84	2 648	1 194	3 154	1 278
mei	2	1	301	53	-	-	106	27	544	119	2 653	1 221	3 197	1 340
juni	2	-	219	30	-	-	125	19	504	82	2 374	1 042	2 878	1 124
juli	-	2	70	40	-	-	-	8	113	86	1 137	1 552	1 250	1 638

(1) Voor de interpretatie van de hier gepubliceerde cijfers, zie maandschrift "Handel en Vervoer" nr 5 - mei 1967, blz 23.



## HANDELSREGISTER (vervolg)

## 1. Inschrijvingen en schrappingen (1) (vervolg)

## f. Spreiding van de vestigingen per arrondissement (2)

	Provincie Antwerpen							
	Arr. Antwerpen		Arr. Mechelen		Arr. Turnhout		Totaal provincie Antwerpen	
	Inschrij- vingen	Schrap- pingen	Inschrij- vingen	Schrap- pingen	Inschrij- vingen	Schrap- pingen	Inschrij- vingen	Schrap- pingen
Toestand van het aantal ingeschreven vestigingen op 1.3.1966	4 869		1 199		1 255		7 323	
1967	3 617	939	891	199	886	175	5 394	1 313
1968	3 918	1 185	942	252	1 084	237	5 944	1 674
1969	3 766	1 458	940	327	1 140	308	5 846	2 093
Toestand op 1.1.1970	14 833		3 641		4 173		22 647	
1970 januari	423	129	113	40	112	39	648	208
februari	364	77	74	25	88	22	526	124
maart	348	50	79	12	96	-	523	62
april	394	143	58	24	145	31	597	198
mei	269	64	119	25	61	11	449	100
juni	316	158	80	28	85	24	481	210
juli	265	114	68	30	115	41	448	185
augustus	201	79	65	21	41	23	307	123
september	396	8	102	19	95	5	593	32
oktober	358	218	85	41	117	48	560	307
november	350	140	114	33	93	34	557	207
december	512	226	56	20	140	38	708	284
1970	4 196	1 406	1 013	318	1 188	316	6 397	2 040
Toestand op 1.1.1971	22 582		5 157		5 781		33 520	
1971 januari	456	158	130	72	82	29	668	259
februari	398	90	11	1	129	53	538	144
maart	426	127	208	53	157	44	791	224
april	312	134	42	21	80	31	434	186
mei	282	173	92	25	99	30	473	228
juni	324	135	61	36	36	8	421	179
juli	106	173	21	56	31	52	158	281

	Provincie Brabant											
	Arr. Brussel-Hoofdstad		Arr. Brussel Randgemeenten		Arr. Halle-Vilvoorde		Arr. Leuven		Arr. Nijvel		Totaal provincie Brabant	
	Inschrij- vingen	Schrap- pingen	Inschrij- vingen	Schrap- pingen	Inschrij- vingen	Schrap- pingen	Inschrij- vingen	Schrap- pingen	Inschrij- vingen	Schrap- pingen	Inschrij- vingen	Schrap- pingen
Toestand van het aantal ingeschreven vestigingen op 1.3.1966	7 773		194		1 742		1 645		1 128		12 482	
1967	5 546	1 524	148	45	1 294	290	1 148	274	798	222	8 934	2 355
1968	5 954	1 754	143	45	1 356	315	1 198	325	887	243	9 538	2 682
1969	5 815	1 959	156	50	1 220	387	1 179	447	839	287	9 209	3 130
Toestand op 1.1.1970	23 027		573		5 310		4 792		3 320		37 022	
1970 januari	617	194	25	6	174	47	88	32	123	47	1 027	326
februari	518	164	13	4	117	28	91	25	37	8	776	229
maart	517	165	19	2	127	13	124	11	64	12	851	203
april	573	100	19	7	142	40	109	51	139	21	982	219
mei	423	150	9	3	78	23	97	14	77	24	684	214
juni	248	101	5	-	37	24	100	46	75	34	465	205
juli	590	182	18	4	150	49	82	18	37	6	877	259
augustus	366	127	7	2	100	28	83	26	29	10	585	193
september	524	85	11	1	103	16	114	11	149	24	901	137
oktober	578	236	17	6	124	37	100	30	34	26	853	335
november	313	213	5	7	66	45	42	39	46	24	472	328
december	830	341	23	10	176	51	197	53	-	1	1 226	456
1970	6 097	2 058	171	52	1 394	401	1 227	356	810	237	9 699	3 104
Toestand op 1.1.1971	35 966		-		8 605		6 650		4 386		55 607	
1971 januari	723	281	-(3)	-(3)	213	74	164	78	60	-	1 160	433
februari	602	239	-	-	154	61	126	51	138	3	1 020	354
maart	684	174	-	-	171	33	154	31	4	1	1 013	239
april	516	217	-	-	120	41	95	40	38	172	769	470
mei	472	244	-	-	103	48	71	30	79	15	725	337
juni	498	180	-	-	108	57	94	29	21	30	721	299
juli	71	214	-	-	16	59	23	49	-	9	110	331

(1) Voor de interpretatie van de hier gepubliceerde cijfers, zie maandschrift "Handel en vervoer" nr 5 - mei 1967, blz. 23.

(2) Bedrijfszetels zonder activiteit niet inbegrepen.

(3) De wet van 23.12.1970 heeft het arrondissement Brussel Randgemeenten afgeschaft, de gemeenten ervan worden aangehecht bij het arrondissement Halle-Vilvoorde.

## HANDELSREGISTER (vervolg)

## 1. Inschrijvingen en schrappingen (1) (vervolg)

## f. Spreiding van de vestigingen per arrondissement (2) (vervolg)

	Provincie West-Vlaanderen									
	Arr. Brugge		Arr. Diksmuide		Arr. Ieper		Arr. Kortrijk		Arr. Oostende	
	Inschrij- vingen	Schrap- pingen	Inschrij- vingen	Schrap- pingen	Inschrij- vingen	Schrap- pingen	Inschrij- vingen	Schrap- pingen	Inschrij- vingen	Schrap- pingen
Toestand van het aantal ingeschreven vestigingen op 1.3.1966	1 336		268		396		1 219		762	
1967	1 059	247	142	27	327	58	988	206	672	149
1968	1 107	276	156	33	325	79	1 094	247	755	201
1969	1 169	403	186	40	333	107	1 156	393	696	276
Toestand op 1.1.1970	4 532		745		1 395		4 567		2 620	
1970 januari	103	41	21	2	38	13	111	36	66	20
februari	92	25	8	3	30	6	94	15	63	19
maart	125	9	16	5	39	7	92	10	87	14
april	114	24	25	3	38	10	116	42	69	30
mei	109	20	7	2	25	2	84	6	54	12
juni	97	45	14	9	33	9	93	38	67	23
juli	77	25	12	2	19	12	88	23	52	18
augustus	61	22	9	4	20	7	52	19	34	16
september	121	18	25	3	37	4	105	16	65	13
oktober	89	53	13	3	50	17	109	39	55	22
november	46	38	11	2	-	3	63	31	28	31
december	139	58	31	8	-	2	144	64	92	44
1970	1 172	377	192	46	329	92	1 151	339	732	262
Toestand op 1.1.1971	6 083		1 003		1 887		6 394		3 577	
1971 januari	141	46	27	14	-	1	64	31	59	28
februari	116	35	27	10	33	14	52	17	75	20
maart	142	41	17	12	170	49	67	12	94	19
april	112	35	18	6	30	11	96	19	64	22
mei	85	19	8	4	15	11	174	63	63	18
juni	69	8	13	3	21	5	43	34	47	14
juli	62	59	6	9	7	14	27	45	27	21

	Provincie West-Vlaanderen (vervolg)							
	Arr. Roeselare		Arr. Tielt		Arr. Veurne		Totaal provincie West-Vlaanderen	
	Inschrij- vingen	Schrap- pingen	Inschrij- vingen	Schrap- pingen	Inschrij- vingen	Schrap- pingen	Inschrij- vingen	Schrap- pingen
Toestand van het aantal ingeschreven vestigingen op 1.3.1966	664		352		414		5 411	
1967	544	99	310	48	296	59	4 338	893
1968	570	120	291	44	289	91	4 587	1 091
1969	612	203	436	94	337	124	4 825	1 640
Toestand op 1.1.1970	2 363		1 339		1 218		18 779	
1970 januari	51	16	30	9	23	8	443	145
februari	47	13	16	7	24	2	374	90
maart	61	2	23	3	38	3	481	52
april	51	31	34	7	26	12	473	159
mei	46	6	21	3	23	5	369	56
juni	61	19	26	8	27	14	418	165
juli	36	12	24	8	24	14	332	114
augustus	33	11	17	2	4	5	230	86
september	55	7	26	2	15	5	449	68
oktober	51	14	24	13	17	13	407	174
november	24	11	17	11	8	5	197	132
december	78	24	44	13	37	24	565	237
1970	594	166	302	86	266	110	4 738	1 478
Toestand op 1.1.1971	3 381		1 732		1 581		25 638	
1971 januari	29	15	29	12	22	11	371	158
februari	35	13	18	2	29	8	385	119
maart	54	15	24	6	55	5	623	159
april	42	5	25	4	26	8	413	110
mei	90	45	31	16	28	15	494	191
juni	31	16	13	5	30	5	267	90
juli	11	21	11	8	5	14	156	191

(1) Voor de interpretatie van de hier gepubliceerde cijfers, zie maandschrift "Handel en vervoer" nr 5 - mei 1967, blz.23  
(2) Bedrijfszetels zonder activiteit niet inbegrepen.

## HANDELSREGISTER (vervolg)

## 1. Inschrijvingen en schrappingen (1) (vervolg)

## f. Spreiding van de vestigingen per arrondissement (2) (vervolg)

	Provincie Oost-Vlaanderen													
	Arr. Aalst		Arr. Dendermonde		Arr. Eeklo		Arr. Gent		Arr. Oudenaarde		Arr. Sint-Niklaas		Totaal provincie Oost-Vlaanderen	
	Inschrijvingen	Schrappingen	Inschrijvingen	Schrappingen	Inschrijvingen	Schrappingen	Inschrijvingen	Schrappingen	Inschrijvingen	Schrappingen	Inschrijvingen	Schrappingen	Inschrijvingen	Schrappingen
Toestand van het aantal ingeschreven vestigingen op 1.3.1966	1 507		982		410		2 467		474		1 006		6 846	
1967	854	170	678	167	260	588	1 780	431	369	63	667	135	4 608	1 019
1968	1 087	314	762	197	283	59	1 944	483	395	72	706	202	5 177	1 327
1969	1 279	387	700	208	299	78	1 922	705	411	141	777	271	5 388	1 790
Toestand op 1.1.1970	4 347		2 921		1 252		7 663		1 642		2 921		20 746	
1970 januari	116	37	81	27	23	9	181	64	43	9	79	25	523	171
februari	98	17	57	23	23	7	165	41	36	8	61	14	440	110
maart	83	15	65	7	30	-	174	21	31	3	69	4	452	50
april	109	28	69	21	37	13	203	77	26	9	71	31	515	179
mei	72	21	55	22	29	4	146	26	26	9	50	6	378	88
juni	39	21	46	33	30	8	151	78	34	12	60	20	360	172
juli	35	46	50	17	18	4	148	53	22	9	47	16	320	145
augustus	6	3	42	19	18	9	133	42	24	5	62	22	285	100
september	163	25	67	5	22	3	160	19	32	5	55	16	499	73
oktober	149	2	59	26	30	11	187	69	29	16	74	25	528	149
november	23	60	46	27	15	11	78	77	29	8	55	34	246	217
december	145	16	108	50	42	12	242	97	53	26	82	31	672	232
1970 Toestand op 1.1.1971	1 038	291	745	277	317	91	1 968	664	385	119	765	244	5 218	1 686
1971 januari	51	2	86	28	37	23	242	97	57	16	108	46	581	212
februari	93	37	57	23	17	10	142	58	37	13	70	26	416	167
maart	41	6	73	19	17	9	182	52	30	6	74	15	417	107
april	18	1	48	22	46	12	272	78	13	4	58	16	455	133
mei	27	3	40	19	32	7	140	50	32	12	41	29	312	120
juni	45	36	45	22	25	4	170	43	31	11	59	23	375	139
juli	136	235	23	37	10	10	36	60	4	14	35	26	244	382

	Provincie Henegouwen									
	Arr. Aar		Arr. Charleroi		Arr. Bergen		Arr. Moeskroen			
	Inschrijvingen	Schrappingen	Inschrijvingen	Schrappingen	Inschrijvingen	Schrappingen	Inschrijvingen	Schrappingen		
Toestand van het aantal ingeschreven vestigingen op 1.3.1966			327		2 254		1 138		421	
1967			238	48	1 693	467	854	235	327	81
1968			230	61	1 661	530	840	291	335	95
1969			301	74	1 661	648	899	333	355	132
Toestand op 1.1.1970			1 081		6 748		3 248		1 356	
1970 januari			30	7	177	60	92	50	20	15
februari			17	5	136	32	76	16	23	5
maart			30	4	137	23	92	4	30	5
april			31	8	134	56	80	28	26	15
mei			16	5	127	32	67	25	21	7
juni			26	11	138	63	77	53	20	10
juli			25	15	123	31	76	23	19	6
augustus			9	4	101	27	53	21	7	2
september			26	2	142	26	92	15	43	10
oktober			31	6	143	74	90	50	38	14
november			18	5	75	51	91	28	26	6
december			34	13	-	1	62	26	46	18
1970 Toestand op 1.1.1971			293	85	1 433	476	948	339	319	113
1971 januari			28	23	284	97	149	111	25	19
februari			30	5	199	76	92	46	26	12
maart			12	4	217	78	101	25	17	2
april			23	4	191	70	99	40	21	11
mei			15	3	143	61	90	15	18	8
juni			10	1	152	51	78	42	10	3
juli			11	10	79	72	47	36	24	14

(1) Voor de interpretatie van de hier gepubliceerde cijfers, zie maandschrift "Handel en vervoer" nr 5 - mei 1967, blz. 23.

(2) Bedrijfszetels zonder activiteit niet inbegrepen.

## HANDELSREGISTER (vervolg)

## 1. Inschrijvingen en schrappingen (1) (vervolg)

## f. Spreiding van de vestigingen per arrondissement (2) (vervolg)

	Provincie Henegouwen (vervolg)							
	Arr. Zinnik		Arr. Thuin		Arr. Doornik		Totaal provincie Henegouwen	
	Inschrijvingen	Schrappingen	Inschrijvingen	Schrappingen	Inschrijvingen	Schrappingen	Inschrijvingen	Schrappingen
Toestand van het aantal ingeschreven vestigingen op 1.3.1966	799		619		645		6 203	
1967	551	170	481	148	512	110	4 656	1 259
1968	602	194	499	139	500	143	4 667	1 453
1969	600	190	511	159	496	163	4 823	1 699
Toestand op 1.1.1970	2 234		2 091		1 933		18 691	
1970 januari	50	18	52	13	42	18	463	181
februari	63	20	53	5	33	12	401	95
maart	71	7	44	6	44	6	448	55
april	62	20	40	15	58	16	431	158
mei	40	16	34	3	39	5	344	93
juni	56	25	40	17	58	25	415	204
juli	38	12	39	17	43	12	363	116
augustus	41	10	33	10	19	7	263	81
september	41	5	45	8	53	10	442	76
oktober	63	26	44	25	35	14	444	209
november	45	15	17	16	57	17	329	138
december	44	15	2	2	64	33	252	108
1970	614	189	443	137	545	175	4 595	1 514
Toestand op 1.1.1971	3 281		2 840		2 761		26 024	
1971 januari	85	57	103	36	44	31	718	374
februari	58	20	53	21	68	15	526	195
maart	58	26	65	14	42	8	512	157
april	45	24	56	15	46	15	481	179
mei	49	13	40	11	39	13	394	124
juni	41	29	71	22	23	4	385	152
juli	45	27	39	27	30	24	275	210

	Provincie Luik									
	Arr. Hoei		Arr. Luik		Arr. Verviers		Arr. Borgworm		Totaal provincie Luik	
	Inschrijvingen	Schrappingen	Inschrijvingen	Schrappingen	Inschrijvingen	Schrappingen	Inschrijvingen	Schrappingen	Inschrijvingen	Schrappingen
Toestand van het aantal ingeschreven vestigingen op 1.3.1966	453		3 282		1 136		254		5 125	
1967	342	81	2 492	746	914	201	192	30	3 940	1 058
1968	353	74	2 429	848	947	256	179	58	3 908	1 236
1969	370	139	2 421	1 001	961	328	176	58	3 928	1 526
Toestand op 1.1.1970	1 355		9 902		3 725		750		15 732	
1970 januari	18	9	215	107	87	25	8	6	328	147
februari	31	8	224	62	63	19	12	5	330	94
maart	19	2	221	24	95	7	12	1	347	34
april	35	15	238	86	88	32	14	2	375	135
mei	41	15	151	61	63	23	19	7	274	106
juni	24	13	187	94	85	37	16	7	312	151
juli	28	11	175	53	65	13	14	2	282	79
augustus	16	4	135	48	56	17	14	10	221	79
september	28	9	178	22	74	8	13	3	293	42
oktober	10	6	192	96	34	23	12	7	248	132
november	38	12	203	97	67	20	19	2	327	131
december	1	-	259	74	139	45	16	3	415	122
1970	289	104	2 378	824	916	269	169	55	3 752	1 252
Toestand op 1.1.1971	1 749		13 970		5 047		1 033		21 799	
1971 januari	13	5	320	168	3	-	18	10	354	183
februari	86	35	252	116	231	78	35	24	604	253
maart	20	8	281	83	85	15	19	6	405	112
april	34	18	208	79	72	18	19	5	333	120
mei	27	14	123	95	93	34	18	10	261	153
juni	34	11	206	69	14	26	18	4	272	110
juli	-	2	115	109	51	17	8	5	174	133

(1) Voor de interpretatie van de hier gepubliceerde cijfers, zie maandschrift "Handel en vervoer" nr 5 - mei 1967, blz. 23.  
(2) Bedrijfszetels zonder activiteit niet inbegrepen.

## HANDELSREGISTER (vervolg)

## 1. Inschrijvingen en schrappingen (1) (vervolg)

## f. Spreiding van de vestigingen per arrondissement (2) (vervolg)

	Provincie Limburg							
	Arr. Hasselt		Arr. Maaseik		Arr. Tongeren		Totaal provincie Limburg	
	Inschrij- vingen	Schrap- pingen	Inschrij- vingen	Schrap- pingen	Inschrij- vingen	Schrap- pingen	Inschrij- vingen	Schrap- pingen
Toestand van het aantal ingeschreven vestigingen op 1.3.1966	1 442		639		793		2 874	
1967	1 152	254	540	93	623	117	2 315	464
1968	1 173	299	511	121	658	164	2 342	584
1969	1 097	329	547	142	607	199	2 251	701
Toestand op 1.1.1970	4 608		2 201		2 435		9 244	
1970 januari	79	33	35	2	14	7	128	42
februari	97	12	21	9	14	4	132	25
maart	74	6	37	2	36	8	147	16
april	103	31	42	15	61	35	206	81
mei	83	13	43	3	56	8	182	24
juni	112	50	43	27	85	30	240	107
juli	110	42	78	8	125	31	313	81
augustus	45	17	20	5	-	-	65	22
september	104	21	85	16	125	36	314	73
oktober	86	35	36	9	1	12	123	56
november	120	47	58	15	54	30	232	92
december	3	4	-	1	2	-	5	5
1970	1 016	311	498	112	573	201	2 087	624
Toestand op 1.1.1971	5 837		2 831		3 182		11 850	
1971 januari	53	27	50	16	166	41	269	84
februari	144	65	51	18	5	1	200	84
maart	304	81	102	24	68	16	474	121
april	79	24	18	6	5	2	102	32
mei	125	56	73	24	186	46	384	126
juni	88	38	49	12	37	39	174	89
juli	30	33	18	11	-	2	48	46

	Provincie Luxemburg											
	Arr. Aarlen		Arr. Bastenaken		Arr. Marche en Famenne		Arr. Neufchâteau		Arr. Virton		Totaal provincie Luxemburg	
	Inschrij- vingen	Schrap- pingen	Inschrij- vingen	Schrap- pingen	Inschrij- vingen	Schrap- pingen	Inschrij- vingen	Schrap- pingen	Inschrij- vingen	Schrap- pingen	Inschrij- vingen	Schrap- pingen
Toestand van het aantal ingeschreven vestigingen op 1.3.1966	271		179		210		266		222		1 148	
1967	199	58	120	20	164	32	175	44	171	43	829	197
1968	181	58	148	33	156	42	189	32	173	38	847	203
1969	205	76	97	24	162	47	184	43	156	42	804	232
Toestand op 1.1.1970	729		536		666		880		666		3 477	
1970 januari	17	5	12	2	21	6	15	5	14	6	79	24
februari	7	5	12	2	20	5	16	1	14	1	69	14
maart	23	2	12	-	25	1	17	1	17	3	94	7
april	15	5	8	8	23	3	16	4	13	4	75	24
mei	11	5	8	2	16	1	11	1	13	3	59	12
juni	19	4	12	2	17	7	15	5	8	6	71	24
juli	22	3	7	-	12	3	21	3	11	-	73	9
augustus	12	4	4	3	10	-	10	3	17	3	53	13
september	9	3	5	-	13	2	14	3	8	-	49	8
oktober	11	6	12	6	15	6	13	5	8	5	59	28
november	13	4	15	3	7	3	18	5	9	6	62	21
december	20	5	25	10	30	13	39	14	26	6	133	48
1970	179	51	132	38	209	50	198	50	158	43	876	232
Toestand op 1.1.1971	1 044		741		1 025		1 234		1 000		5 044	
1971 januari	20	8	20	4	25	5	23	10	16	8	104	35
februari	12	1	6	3	19	11	15	8	11	5	63	28
maart	14	2	8	2	25	3	-	1	8	1	55	9
april	15	3	6	1	8	2	8	1	8	1	45	8
mei	9	6	-	4	18	4	5	-	10	3	46	13
juni	17	4	26	5	28	3	67	16	5	1	138	29
juli	11	6	4	6	3	2	3	4	14	4	35	22

(1) Voor de interpretatie van de hier gepubliceerde cijfers, zie maandschrift "Handel en vervoer" nr 5 - mei 1967, blz. 23.

(2) Bedrijfszetels zonder activiteit niet inbegrepen.

## HANDELSREGISTER (vervolg)

## 1. Inschrijvingen en schrappingen (1) (vervolg)

## f. Spreiding van de vestigingen per arrondissement (2) (vervolg)

	Provincie Namen									
	Arr. Dinant		Arr. Namen		Arr. Philippeville		Totaal provincie Namen		Het Rijk	
	Inschrijvingen	Schrappingen	Inschrijvingen	Schrappingen	Inschrijvingen	Schrappingen	Inschrijvingen	Schrappingen	Inschrijvingen	Schrappingen
Toestand van het aantal ingeschreven vestigingen op 1.3.1966	418		1 187		242		1 847		49 259	
1967	332	70	875	258	176	30	1 383	358	36 397	8 916
1968	345	90	920	288	215	47	1 480	425	38 490	10 675
1969	372	112	860	315	448	70	1 480	497	38 554	13 308
Toestand op 1.1.1970	1 384		3 544		840		5 768		152 106	
1970 januari	33	12	91	39	20	8	144	59	3 783	1 303
februari	30	11	77	17	13	1	120	29	3 168	810
maart	42	4	82	12	28	2	152	18	3 495	497
april	10	5	101	18	17	6	128	29	3 782	1 182
mei	44	4	64	21	26	2	134	27	2 873	720
juni	30	6	60	47	19	10	109	63	2 871	1 301
juli	45	7	69	20	25	6	139	33	3 147	1 021
augustus	7	2	81	14	3	2	91	18	2 100	715
september	38	8	74	15	26	2	138	25	3 678	534
oktober	34	14	69	44	24	6	127	64	3 349	1 454
november	25	18	69	26	13	7	107	51	2 529	1 317
december	56	21	113	64	32	6	201	91	4 177	1 583
1970	394	112	950	337	246	58	1 590	507	38 952	12 437
Toestand op 1.1.1971	1 953		4 891		1 159		8 003		215 212	
1971 januari	23	7	125	56	12	10	160	73	4 385	1 811
februari	47	20	94	29	24	9	165	58	3 917	1 402
maart	38	17	99	24	24	6	161	47	4 451	1 175
april	40	5	58	26	16	6	114	37	3 146	1 275
mei	27	11	52	18	19	13	98	42	3 187	1 334
juni	24	6	76	23	19	2	119	31	2 872	1 115
juli	15	7	20	23	12	7	47	37	1 247	1 633

## g. Indeling van de vestigingen naar de distributievorm

	Gewone vestiging		Leurhandel		Winkelschepen		Markthandel		Kiosken	
	Inschrijvingen	Schrappingen	Inschrijvingen	Schrappingen	Inschrijvingen	Schrappingen	Inschrijvingen	Schrappingen	Inschrijvingen	Schrappingen
Toestand van het aantal ingeschreven vestigingen op 1.3.1966	46 595		1 805		311		377		157	
1967	34 707	8 462	1 269	349	236	27	92	23	68	52
1968	36 699	10 139	1 354	394	237	54	102	24	78	53
1969	36 896	12 616	1 196	544	224	59	155	38	64	47
Toestand op 1.1.1970	145 358		4 821		1 015		663		189	
1970 januari	3 638	1 232	90	55	31	4	13	9	11	2
februari	3 047	765	82	36	25	3	9	2	3	4
maart	3 370	474	93	18	12	-	7	3	9	2
april	3 615	1 129	130	39	25	7	3	3	7	4
mei	2 728	690	112	22	18	4	4	2	5	2
juni	2 739	1 248	102	39	19	5	9	5	2	4
juli	3 027	968	87	39	23	4	3	3	5	6
augustus	2 012	682	66	23	18	5	2	-	3	5
september	3 549	510	96	18	21	2	3	1	8	3
oktober	3 239	1 379	88	53	11	9	7	6	3	6
november	2 454	1 251	65	55	7	2	-	5	3	2
december	4 035	1 510	94	60	19	6	23	4	6	2
1970	37 453	11 838	1 105	457	229	51	83	43	65	42
Toestand op 1.1.1971	206 880		5 981		1 276		746		247	
1971 januari	4 235	1 730	95	67	28	6	19	4	8	4
februari	3 791	1 342	87	48	19	4	14	7	5	-
maart	4 290	1 112	116	47	25	7	14	2	5	6
april	3 007	1 210	109	48	19	6	6	4	5	6
mei	3 042	1 266	109	52	21	5	10	9	4	2
juni	2 770	1 063	77	33	12	9	4	3	9	7
juli	1 202	1 560	31	59	10	5	-	-	4	9

(1) Voor de interpretatie van de hier gepubliceerde cijfers, zie maandschrift "Handel en Vervoer" nr 5 - mei 1967, blz. 23.

(2) Bedrijfszetels zonder activiteit niet inbegrepen.

## HANDELSREGISTER (vervolg)

## 1. Inschrijvingen en schrappingen (1) (vervolg)

## g. Indeling van de vestigingen naar de distributievorm (vervolg)

	Verkoop per briefwisseling		Verkoop met behulp van automaten		Handelsforen en tentoonstellingen		Bedrijfszetel zonder activiteit		Totaal	
	Inschrijvingen	Schrappingen	Inschrijvingen	Schrappingen	Inschrijvingen	Schrappingen	Inschrijvingen	Schrappingen	Inschrijvingen	Schrappingen
Toestand van het aantal ingeschreven vestigingen op 1.3.1966	11		3		-		22		49	281
1967	8	2	-	-	17	1	62	4	36 459	8 920
1968	13	3	3	-	4	8	68	11	38 558	10 686
1969	12	4	-	-	7	-	119	16	38 673	13 324
Toestand op 1.1.1970	42		4		14		556		152	662
1970 januari	-	1	-	-	-	-	6	1	3 789	1 304
februari	2	-	-	-	-	-	20	3	3 188	813
maart	3	-	-	-	1	-	21	2	3 516	499
april	2	-	-	-	1	-	14	1	3 797	1 183
mei	5	-	-	-	1	-	14	4	2 887	724
juni	-	-	-	-	-	-	15	6	2 886	1 307
juli	1	1	-	-	1	-	12	6	3 159	1 027
augustus	-	-	-	-	-	-	7	3	2 108	718
september	1	-	-	-	-	-	13	1	3 691	535
oktober	-	1	-	-	1	-	16	4	3 365	1 458
november	-	2	-	-	-	-	16	6	2 545	1 323
december	-	1	-	-	-	-	10	5	4 187	1 588
1970	14	6	-	-	5	-	164	42	39 118	12 479
Toestand op 1.1.1971	57		4		21		1 084		216	296
1971 januari	-	-	-	-	-	-	11	5	4 396	1 816
februari	-	1	-	-	1	-	13	2	3 930	1 404
maart	1	1	-	-	-	-	12	8	4 463	1 183
april	-	1	-	-	-	-	8	3	3 154	1 278
mei	1	-	-	-	-	-	10	6	3 197	1 340
juni	-	-	-	-	-	-	6	9	2 878	1 124
juli	-	-	-	-	-	-	3	5	1 250	1 638

(1) Voor de interpretatie van de hier gepubliceerde cijfers, zie maandschrift "Handel en vervoer", nr 5 - mei 1967 blz. 23.

## HANDELSREGISTER (vervolg)

## 2. Herinschrijvingen (1)

## a) Indeling van de ondernemingen naar het aantal vestigingen die er deel van uitmaken

A. NATUURLIJKE PERSONEN						
ONDERNEMINGEN MET						
1	2	3	4	5	Ingeschr. vestigingen die tot. bestaande ondernemingen behoren bij het begin van de maand der herinschrijvingen van deze vestiging (en)	TOTAAL
vestiging	vestigingen	vestigingen	vestigingen	vestigingen en meer		
Inschrijvingen	Inschrijvingen	Inschrijvingen	Inschrijvingen	Inschrijvingen	Inschrijvingen	Inschrijvingen

## AANTAL ONDERNEMINGEN

1970							
januari	13	-	-	-	-	-	13
februari	95	1	-	-	-	-	96
maart	245	9	-	-	1	-	255
april	389	26	3	-	-	-	418
mei	340	21	3	-	-	-	364
juni	203	7	1	1	-	-	212
juli	465	12	7	2	-	-	486
augustus	414	18	2	-	2	-	436
september	352	24	2	1	-	-	379
oktober	481	21	1	3	-	-	506
november	284	15	1	-	2	-	302
december	693	29	1	1	1	-	725
1970	3 974	183	21	8	6	-	4 192
1971							
januari	589	15	3	-	1	-	608
februari	672	32	5	-	-	-	709
maart	705	27	3	-	-	-	755
april	723	45	4	-	-	-	772
mei	855	27	5	3	4	-	894
juni	952	37	5	2	-	-	996
juli	410	23	-	-	2	-	435

## AANTAL VESTIGINGEN

1970							
januari	13	-	-	-	-	1	14
februari	95	2	-	-	-	1	98
maart	245	18	-	-	7	-	270
april	389	52	9	-	-	1	451
mei	340	42	9	-	-	-	391
juni	203	14	3	4	-	-	224
juli	465	24	21	8	-	2	520
augustus	414	36	6	-	12	-	468
september	352	48	6	4	-	5	415
oktober	481	42	3	12	-	1	539
november	284	30	3	-	15	3	335
december	693	58	3	-	6	1	765
1970	3 974	366	63	32	40	15	4 490
1971							
januari	589	30	9	-	5	1	634
februari	672	64	15	-	-	6	757
maart	705	54	9	-	-	-	768
april	723	90	12	-	-	2	827
mei	855	54	15	12	21	7	964
juni	952	74	15	8	-	9	1 058
juli	410	46	-	-	13	-	469

(1) Deze herinschrijvingen zijn gebeurd in uitvoering van het ministerieel besluit van 18 december 1969 : in werking getreden van af 1 januari 1970. Zij betreffen de belgische of vreemde natuurlijke personen, ingeschreven overeenkomstig de wet van 30 mei 1924 die de oprichting voorzag van het handelsregister.



## HANDELSREGISTER (vervolg)

## 2. Herinschrijvingen (1) (vervolg)

## a) Indeling van de ondernemingen naar het aantal vestigingen die er deel van uitmaken (vervolg)

	B. RECHTSPERSONEN						
	ONDERNEMINGEN MET						
	1 vestigingen	2 vestigingen	3 vestigingen	4 vestigingen	5 vestigingen en meer	Ingeschr. vesti- gingen die tot bestaande on- dernemingen be- horend in het begin van de maand der her- inschrijving van deze ves- tiging (en)	TOTAAL
Inschrij- vingen	Inschrij- vingen	Inschrij- vingen	Inschrij- vingen	Inschrij- vingen	Inschrij- vingen	Inschrij- vingen	Inschrij- vingen
AANTAL ONDERNEMINGEN							
1969	4 461	271	63	28	49	-	4 872
1970							
januari	1 336	59	10	7	16	-	1 428
februari	1 279	79	12	7	16	-	1 393
maart	1 467	84	26	12	13	-	1 602
april	1 151	72	12	4	8	-	1 247
mei	920	52	5	2	10	-	989
juni	1 255	67	17	6	6	-	1 351
juli	439	15	4	4	5	-	467
augustus	342	16	3	-	3	-	364
september	1 008	59	12	2	7	-	1 088
oktober	945	54	11	7	6	-	1 023
november	867	37	11	1	1	-	917
december	837	32	10	2	4	-	885
1970	11 846	626	133	54	95	-	12 754
1971							
januari	595	20	12	1	-	-	628
februari	657	28	7	4	6	-	702
maart	626	22	10	3	1	-	662
april	636	26	4	6	4	-	676
mei	649	26	7	1	2	-	685
juni	788	46	8	-	4	-	846
juli	265	9	4	3	-	-	281
AANTAL VESTIGINGEN							
1969	4 461	542	189	112	1 782	-	7 087
1970							
januari	1 336	118	30	28	980	430	2 922
februari	1 279	158	36	28	452	476	2 429
maart	1 467	168	78	48	183	403	2 347
april	1 151	144	36	16	119	956	2 422
mei	920	104	15	8	146	427	1 620
juni	1 255	134	51	24	121	392	1 977
juli	439	30	12	16	44	99	640
augustus	342	32	9	-	65	388	836
september	1 008	118	36	8	99	482	1 751
oktober	945	108	33	28	51	249	1 414
november	867	74	33	4	25	489	1 492
december	837	64	30	8	94	105	1 138
1970	11 846	1 252	399	216	2 379	4 896	20 988
1971							
januari	595	40	36	4	-	206	881
februari	657	56	21	16	45	370	1 165
maart	626	44	30	12	7	406	1 125
april	636	52	12	24	157	189	1 070
mei	649	52	21	4	12	208	946
juni	788	92	24	-	50	156	1 110
juli	265	18	12	12	-	-	307

(1) Deze herinschrijvingen zijn gebeurd in uitvoering van het ministerieel besluit van 5 september 1969, in werking getreden vanaf 1 oktober 1969. Zij betreffen de belgische of vreemde rechtspersonen, ingeschreven overeenkomstig de wet van 30 mei 1924, die de oprichting voorzagt van het handelsregister.

## HANDELSREGISTER (vervolg)

## 2. Herinschrijvingen (1) (vervolg)

## b) Indeling van de vestigingen naar feitelijke bedrijvigheid

	Landbouw, bosbouw, jacht en visserij	Bodem- industrie	Bewer- kende en ver- werken- de nij- verheid	Bouw- nijver- heid	Elektri- citeit, gas, wa- ter, stoom en warm- te, inschrij- vingen	Groot- handel	Klein- handel	Banken, verzek. en ondern. in onro- ende goederen	Vervoer opslag en verkeer	Diensten	Bedrijfs- zetel zonder aktivi- teit	Algemeen totaal
1969	24	48	1 968	250	15	1 111	903	1 891	279	386	212	7 087
1970												
januari	11	10	525	75	12	314	565	1 080	124	167	53	2 936
februari	12	12	531	103	8	422	556	563	84	181	55	2 527
maart	11	12	645	138	15	432	558	411	135	213	47	2 617
april	15	12	592	129	10	332	607	812	121	200	43	2 873
mei	15	2	552	101	3	275	514	243	111	168	27	2 011
juni	28	10	588	131	15	381	514	190	102	213	29	2 201
juli	4	4	269	91	9	178	356	75	42	115	17	1 160
augustus	6	2	296	63	1	191	530	58	26	111	20	1 304
september	13	5	476	127	2	368	629	243	72	201	30	2 166
oktober	12	2	501	128	1	316	506	169	74	216	28	1 953
november	10	4	375	125	8	288	504	156	73	253	31	1 827
december	12	7	444	155	-	258	531	144	85	231	36	1 903
1970	149	82	5 794	1 366	84	3 754	6 370	4 144	1 049	2 269	417	25 478
1971												
januari	8	1	365	119	-	237	405	110	64	176	30	1 515
februari	9	6	368	149	1	284	644	135	80	224	22	1 922
maart	16	2	367	116	3	285	616	167	76	224	31	1 903
april	24	7	385	136	-	260	673	114	82	193	23	1 897
mei	25	6	454	163	3	269	573	130	61	206	20	1 910
juni	36	6	446	190	2	324	625	124	90	302	23	2 168
juli	13	1	151	62	-	112	253	54	22	103	5	776

(1) Deze herinschrijvingen zijn gebeurd in uitvoering van het ministerieel besluit van 5 september 1969 : in werking getreden vanaf 1 oktober 1969. Zij betreffen de belgische of vreemde rechtspersonen, ingeschreven overeenkomstig de wet van 30 mei 1924 die de oprichting voorzag van het handelsregister.

**HALFJAARLIJKE  
EN  
JAARLIJKE STATISTIEKEN**

## STATISTIEK VAN DE VERKOPEN EN LENINGEN OP AFBETALING EN VAN DE PERSOONLIJKE LENINGEN OF LENINGEN ONDER HANDTEKENING

## A. VERKOPEN OP AFBETALING EN PERSOONLIJKE LENINGEN : ALGEMEEN OVERZICHT

Tabel 1. - VERGELIJKING VAN DE RESULTATEN  
Eerste halfjaar 1971

Financieringsvormen	Nog verschuldigde saldi op 30 juni 1971 (in 1 000 F)		Toegestane krediet in het 1 <sup>e</sup> halfjaar 1971 (in 1 000 F)		Aantal contracten afgesloten in het 1 <sup>e</sup> halfjaar 1971		Gemiddeld toegestaan krediet per contract (in 1 000 F)	
	Verkopen op afbetaling	Persoonlijke leningen	Verkopen op afbetaling	Persoonlijke leningen	Verkopen op afbetaling	Persoonlijke leningen	Verkopen op afbetaling	Persoonlijke leningen
Rechtstreekse financiering door verkopers	9 284 054	-	3 546 301	-	490 764	-	7,2	-
Financiering door tussenkomst in het contract van :								
- banken	9 358 774	4 012 482	3 266 310	1 557 894	47 144	37 532	69,3	41,5
- financieringsorganismen	7 094 965	5 750 160	2 540 349	2 415 565	197 123	72 603	12,9	33,3
Totaal :	25 737 793	9 762 642	9 352 960	3 973 459	735 031	110 135	12,7	36,1

Tabel 2.- EVOLUTIE VAN HET TOEGESTANE KREDIET IN DE LOOP VAN IEDER HALFJAAR (IN MILLIOEN F)

Periode	Verkopen op afbetaling	Persoonlijke leningen	Totaal
1968 2e halfjaar	8 753	3 544	12 297
1969 1 <sup>e</sup> halfjaar	10 417	3 935	14 352
2e halfjaar	9 291	3 429	12 720
1970 1 <sup>e</sup> halfjaar	8 664	3 288	11 952
2e halfjaar	9 874	4 185	14 059
1971 1 <sup>e</sup> halfjaar	9 353	3 973	13 326

## B. STATISTIEK VAN DE VERKOPEN EN LENINGEN OP AFBETALING

Eerste halfjaar 1971

Tabel C 1. - VERGELIJKING TUSSEN DE ALGEMENE RESULTATEN VAN HET TWEDE HALFJAAR 1970 EN HET EERSTE HALFJAAR 1971

Rubrieken	Tweede halfjaar 1970	Eerste halfjaar 1971	Vershil
Aantal aangevers :			
1. Verkopers	3 988	3 760	- 228
2. Banken	54	54	-
3. Financieringsorganismen en particulieren	315	313	- 2
Totaal :	4 357 (1)	4 127 (1)	- 230
Verschuldigd saldi op het einde van het halfjaar (in duizend F) :			
1. Verkopers	9 071 384	9 284 054	+ 212 670
2. Banken	8 830 945	9 358 774	+ 527 829
3. Financieringsorganismen en particulieren	7 396 621	7 094 965	- 301 656
Totaal :	25 298 950	25 737 793	+ 438 843
Toegestane kredieten in de loop van het halfjaar (in duizend F)			
1. Verkopers	3 851 423	3 546 301	- 305 122
2. Banken	3 240 726	3 266 310	+ 25 584
3. Financieringsorganismen en particulieren	2 781 517	2 540 349	- 241 168
Totaal :	9 873 666	9 352 960	- 520 706

(1) Met inbegrip van de aangevers, die "nihil" geantwoord hebben.

Tabel C2 - INDEXCIJFERS (Basis : 1955 = 100) (1)

Perioden	Verkopers		Banken		Financieringsorganis- men en partikulieren		Totaal	
	Aantal contracten	Verleende krediet	Aantal contracten	Verleende krediet	Aantal contracten	Verleende krediet	Aantal contracten	Verleende krediet
1e halfjaar 1955	90,8	95,6	102,2	102,5	96,8	98,6	93,8	100,0
2e halfjaar 1955	109,2	104,4	97,8	97,5	103,2	101,4	106,2	100,0
Jaar 1957	127,0	130,7	89,7	98,1	115,4	118,0	119,7	110,7
Jaar 1958	104,7	110,0	83,8	76,6	95,4	107,2	99,8	93,0
Jaar 1959	107,3	111,4	82,4	74,2	93,7	104,9	100,7	91,3
Jaar 1960	120,1	121,1	95,0	84,6	101,9	121,7	112,2	100,7
Jaar 1961	167,4	124,3	97,9	85,8	98,6	113,5	140,2	102,1
Jaar 1962	161,0	133,5	92,1	86,6	95,3	117,2	134,9	106,1
Jaar 1963	172,6	155,1	98,2	102,0	89,8	126,8	139,9	120,7
Jaar 1964	196,1	190,6	83,6	85,4	89,1	132,9	151,4	126,4
Jaar 1965	184,7	215,6	78,0	81,8	98,6	135,9	148,1	132,8
Jaar 1966	189,6	238,1	74,1	89,4	101,5	139,5	151,5	142,9
Jaar 1967	162,6	263,8	81,4	99,5	102,5	140,8	137,6	154,0
Jaar 1968	182,0	298,9	97,9	125,0	108,3	147,3	152,1	177,2
2e halfjaar 1969	152,2	274,7	92,5	144,3	111,0	172,4	136,0	187,2
Jaar 1969	160,8	309,7	101,4	152,8	108,9	179,9	140,7	198,6
1e halfjaar 1970	157,9	263,7	86,9	149,9	95,4	148,1	132,7	174,6
2e halfjaar 1970	187,0	285,4	103,8	180,2	112,2	171,1	156,9	199,0
Jaar 1970	172,5	274,5	95,3	165,1	103,8	159,6	144,8	186,8
1e halfjaar 1971	155,6	262,8	92,3	181,6	91,0	156,2	130,2	188,5

(1) Tot en met het jaar 1961 zijn deze indexcijfers uitsluitend gebaseerd op de cijfers van de aangevers, die vóór de inwerkingtreding van de wet van 9 juli 1957 statistische gegevens verstrekken. Vanaf 1962 worden de cijfers van al de aangevers in de berekening opgenomen: de indexcijfers werden berekend op de basiscijfers van 1961 en daarna omgerekend op basis 1955.

Tabel C3 - VERGELIJKING, VOLGENS DE AARD DER GOEDEREN, VAN HET AANTAL CONTRACTEN EN HET VERLEENDE KREDIET IN 1970 EN 1971

Aard der goederen	Aantal contracten			Absoluut bedrag van het ver- leende krediet (1 000 F)			Verleende krediet Percentsgewijze verdeling		
	Eerste halfjaar 1970	Tweede halfjaar 1970	Eerste halfjaar 1971	Eerste halfjaar 1970	Tweede halfjaar 1970	Eerste halfjaar 1971	Eerste halfjaar 1970	Tweede halfjaar 1970	Eerste halfjaar 1971
	Vrachtwagens en bestelwagens, auto bussen, zwaar vervoermaterieel :								
a) nieuw (e)	4 313	4 067	4 115	783 155	821 001	909 473	9,0	8,3	9,7
b) gebruikt (e)	883	811	875	93 319	78 557	90 856	1,1	0,8	1,0
Landbouwmaterieel, landbouwtracto- ren, vee	1 890	2 103	1 368	212 080	269 498	156 104	2,5	2,7	1,7
Auto's voor personenvervoer behalve autobussen :									
a) nieuwe	56 172	60 300	54 860	3 317 188	3 596 278	3 594 801	38,3	36,4	38,4
b) gebruikte	17 869	17 719	17 917	559 905	564 632	586 445	6,5	5,7	6,3
Moto's, scooters, bromfietsen, rijwielen	7 197	8 449	5 729	55 631	64 456	51 450	0,6	0,7	0,6
Textielwaren, bontartikelen, klederen	221 769	274 964	205 678	244 982	283 321	238 282	2,8	2,9	2,6
Boeken	59 276	60 349	76 058	132 010	122 123	122 120	1,5	1,2	1,3
Bedrijfsuitrusting, andere dan de artikelen vermeld in de voorgaan- de rubrieken (handel, ambachts- wezen, nijverheid, vrije beroepen)	6 422	8 941	7 109	991 873	1 194 212	1 182 881	11,4	12,1	12,6
Huishoudartikelen en voorwerpen voor persoonlijk gebruik, niet el- ders genoemd	369 471	445 508	359 245	2 232 263	2 845 321	2 388 509	25,8	28,8	25,5
Diensten (reizen, herstelling van motorvoertugen)	3 773	2 668	2 077	41 358	34 267	32 039	0,5	0,4	0,3
Totaal :	749 035	885 879	735 031	8 663 764	9 873 666	9 352 960	100,0	100,0	100,0

Tabel C 4. - EVOLUTIE VAN HET AANTAL UITSTAANDE CONTRACTEN EN VAN HET TOEGESTANE KREDIET BIJ DE AANVANG DER VERSCHILLENDE PERIODEN

Toestand op	Aantal uitstaande contracten	Krediet in omloop (in 1 000 F)	Aantal schuldenaars welke in gebreke gebleven zijn tot het betalen van 3 of meer vervallen termijnen in de loop van het halfjaar beginnende de datum vermeld in kol. 1	Totaal der bedragen van 3 termijnen welke onbetaald bleven vanwege de schuldenaars bedoeld in voornoemde kolom (in 1 000 F)
1	2	3	4	5
30. 6.1955	852 547	6 615 611	35 906	40 261
31.12.1955	918 198	6 964 344	31 945	41 356
30. 6.1962	1 405 380	11 858 426	53 959	87 881
31.12.1962	1 373 370	11 944 589	57 003	100 081
30. 6.1963	1 361 627	12 743 129	52 558	93 467
31.12.1963	1 404 285	13 668 374	60 214	124 628
30. 6.1964	1 395 371	14 270 294	51 239	95 848
31.12.1964	1 406 078	14 801 548	49 528	99 723
30. 6.1965	1 455 543	15 238 166	47 316	86 147
31.12.1965	1 499 896	16 040 899	46 253	97 946
30. 6.1966	1 501 116	16 496 530	47 241	97 979
31.12.1966	1 552 106	17 199 319	69 460	104 333
30. 6.1967	1 576 386	18 359 082	52 678	94 553
31.12.1967	1 542 929	18 443 216	50 244	96 274
30. 6.1968	1 655 330	20 299 039	48 590	94 848
31.12.1968	1 670 121	21 779 063	51 266	124 118
30. 6.1969	1 709 585	24 598 629	54 710	111 046
31.12.1969	1 715 465	25 369 631	62 432	177 522
30. 6.1970	1 687 096	25 301 637	56 262	130 822
31.12.1970	1 690 686	25 298 950	58 279	136 151
30. 6.1971	1 607 777	25 737 793	.	.

Tabel C 5. - SCHULDENAARS, DIE IN DE LOOP VAN HET TWEEDE HALFJAAR 1970 IN GEBREKE ZIJN GEBLEVEN TOT HET BETALEN VAN DRIE OF MEER TERMIJNEN.

Financieringsvormen	Aantal uitstaande contracten	Krediet in omloop (in 1 000 F)	Aantal schuldenaars welke in de loop van het 2e halfjaar 1970 in gebreke gebleven zijn tot het betalen van 3 of meer vervallen termijnen	Totaal der bedragen van 3 termijnen welke onbetaald bleven vanwege de schuldenaars bedoeld in voorgaande kolom (in 1 000 F)
	31 december 1970			
Rechtstreekse financiering door verkopers	1 017 215	9 071 384	36 474	66 204
Financiering door tussenkomst in het contract van :				
Banken	175 237	8 830 945	2 350	16 353
Financieringsorganismen en particulieren	498 234	7 396 621	19 455	53 594
Totaal :	1 690 686	25 298 950	58 279	136 151

Tabel C 6. - INDELING VAN HET AANTAL AANGEVERS VOLGENS DE BELANGRIJKHEID VAN DE OP 30 JUNI 1971 NOG VERSCHULDIGDE SALDI.

Totaal bedrag der op 30 juni 1971 verschuldigde saldi op alle afbetalingskredieten	Aantal aangevers		
	Verkopers (rechtstreekse financiering)	Banken	Financieringsorganismen en particulieren
Nihil	846	6	51
Minder dan 1 miljoen F	1 718	8	79
Van 1 tot minder dan 10 miljoen F	1 016	10	101
Van 10 tot minder dan 50 miljoen F	163	14	53
Van 50 tot minder dan 100 miljoen F	8	6	12
100 miljoen en meer	9	10	17
Totaal :	3 760	54	313

Tabel 1. - STATISTIEK VAN DE VERKOOP OP AFBETALING EN GELIJKGESTELDE VERRICHTINGEN  
AANTAL CONTRACTEN EN KREDIET IN OMLOOP OP 30 JUNI 1971.

Gegevens	Financiering door de verkopers zonder tussenkomst in het verkoopcontract van een derde	Financiering door tussenkomst in het verkoopcontract van		Totaal
		Banken	Financieringsorganismen en particulieren	
1. Totaal bedrag der op 30 juni 1971 nog verschuldigde saldi op alle afbetalingskredieten (in 1 000 F)	9 284 054	9 358 774	7 094 965	25 737 793
2. Aantal der onder 1 bedoelde contracten	969 531	179 760	458 486	1 607 777
3. Totaal bedrag der uitstaande herdisconteerde en nog niet vervallen wissels en orderbriefjes (1) (in 1 000 F)	4 456 130	232 919	862 997	5 552 046
4. Totaal opgenomen bedrag van de voorschotten, welke werden bekomen door borgstelling van contracten en wissels (1) (in 1 000 F)	88 158	13 683	730 310	832 251
5. Aantal declaranten	3 760	54	313	4 127

(1) Begrepen onder 1.

Tabel 2 a. - CONTRACTEN VAN VERKOOP OP AFBETALING-GEFINANCIERD DOOR DE VERKOPERS GEDURENDE HET EERSTE HALFJAAR (JANUARI- JUNI 1971)  
Indeling volgens de aard der verkochte goederen.

Aard der goederen	Aantal contracten waarvan de terugbetaling van het verleende krediet loopt over een periode van			Totaal aantal contracten	Gedeelte van de prijs contant betaald (in 1 000 F)	Totaal verleende krediet (in 1 000 F)
	3 tot 12 maanden	13 tot 24 maanden	25 maanden en meer			
1	2	3	4	5	6	7
Vrachtwagens en bestelwagens, autobussen, zwaar vervoermateriaal :						
a) nieuw(e)	273	687	966	1 926	129 815	330 429
b) gebruikt(e)	67	134	55	256	9 383	23 849
Landbouwmaterieel, landbouwtractoren, vee	133	65	153	351	33 788	36 350
Auto's voor personenvervoer, behalve autobussen :						
a) nieuwe	3 406	21 442	3 434	28 282	1 375 610	1 825 484
b) gebruikte	1 177	4 016	209	5 402	109 118	188 998
Nota's, scooters, bromfietsen, rijwielen	547	861	-	1 408	1 482	5 843
Textielwaren, bontartikelen, klederen	130 795	31 191	13	161 999	30 712	181 135
Boeken	67 373	3 872	3 813	75 058	28 793	118 412
Bedrijfsuitrusting, andere dan de artikelen vermeld in de voorgaande rubrieken (handel, ambachtswezen, nijverheid, vrije beroepen)	1 390	548	260	2 198	40 884	135 063
Huishoudartikelen en voorwerpen voor persoonlijk gebruik, niet elders genoemd (1)	132 636	79 107	358	212 101	174 918	677 445
Diensten (reizen, herstelling van motorvoertuigen)	1 581	202	-	1 783	5 642	23 293
Totaal :	339 378	142 125	9 261	490 764	1 940 145	3 546 301

(1) Voorbeelden : Meubels en meubilering, verwarmingstoestellen, wasmachines, stofzuigers, koelkasten, andere huishoudartikelen, radio- en muziekapparaten, televisietoestellen, fotografische en cinematografische apparaten, kolen.

Tabel 2.b. - CONTRACTEN VAN VERKOOP OF AFBETALING GEFINANCIERD EN AFBETALINGSKREDIET VERLEEND DOOR DE BANKEN GEDURENDE HET EERSTE HALFJAAR (januari - juni 1971)  
Indeling volgens de aard der verkochte goederen.

Aard der goederen	Aantal contracten waarvan de terugbetaling van het verleende krediet loopt over een periode van			Totaal aantal contracten	Gedeelte van de prijs contant betaald (in 1 000 F)	Totaal verleende krediet (in 1 000 F)
	3 tot 12 maanden	13 tot 24 maanden	25 maanden en meer			
1	2	3	4	5	6	7
Vrachtwagens en bestelwagens, autobussen, zwaar vervoermaterieel :						
a) nieuw(e)	99	394	715	1 208	122 897	369 604
b) gebruikt(e)	81	170	140	391	17 877	45 774
Landbouwmaterieel, landbouwtractoren, vee	319	128	357	804	37 439	104 158
Auto's voor personenvervoer, behalve autobussen :						
a) nieuwe	1 755	10 410	1 470	13 635	640 200	903 895
b) gebruikte	1 279	4 277	215	5 771	111 725	201 156
Moto's, scooters, bromfietsen, rijwielen	439	302	-	741	4 923	9 644
Textielwaren, bontartikelen, klederen	49	6	-	55	288	530
Boeken	-	114	-	114	182	964
Bedrijfsuitrusting, andere dan de artikelen vermeld in de voorgaande rubrieken (handel, ambachtswezen, nijverheid, vrije beroepen)	511	963	1 490	2 964	234 287	896 740
Huishoudartikelen en voorwerpen voor persoonlijk gebruik, niet elders genoemd	8 296	7 242	5 784	21 322	276 057	729 701
Diensten (reizen, herstelling van motorvoertuigen)	116	15	8	139	1 515	4 144
Totaal :	12 944	24 021	10 179	47 144	1 447 390	3 266 310

Tabel 2.c. - CONTRACTEN VAN VERKOOP OP AFBETALING GEFINANCIERD EN AFBETALINGSKREDIET VERLEEND DOOR FINANCIERINGSORGANISMEN EN PARTICULIEREN GEDURENDE HET EERSTE HALFJAAR (januari - juni 1971)  
Indeling volgens de aard der verkochte goederen.

Aard der goederen	Aantal contracten, waarvan de terugbetaling van het verleende krediet loopt over een periode van			Totaal aantal contracten	Gedeelte van de prijs contant betaald (in 1 000 F)	Totaal verleende krediet (in 1 000 F)
	3 tot 12 maanden	13 tot 24 maanden	25 maanden en meer			
1	2	3	4	5	6	7
Vrachtwagens en bestelwagens, autobussen, zwaar vervoermaterieel :						
a) nieuw(e)	76	267	638	981	80 080	209 440
b) gebruikt(e)	45	129	54	228	8 851	21 233
Landbouwmaterieel, landbouwtractoren, vee	27	78	108	213	6 056	15 596
Auto's voor personenvervoer, behalve autobussen :						
a) nieuwe	1 240	10 329	1 374	12 943	630 025	865 422
b) gebruikte	1 066	5 079	599	6 744	108 219	196 291
Moto's, scooters, bromfietsen, rijwielen	2 019	1 512	49	3 580	16 028	35 963
Textielwaren, bontartikelen, klederen	32 361	11 262	1	43 624	9 682	56 617
Boeken	606	163	117	886	749	2 744
Bedrijfsuitrusting, andere dan de artikelen vermeld in de voorgaande rubrieken (handel, ambachtswezen, nijverheid, vrije beroepen)	592	681	674	1 947	37 168	151 078
Huishoudartikelen en voorwerpen voor persoonlijk gebruik, niet elders genoemd	74 169	50 150	1 503	125 822	373 387	981 363
Diensten (reizen, herstelling van motorvoertuigen)	106	33	16	155	1 433	4 602
Totaal :	112 307	79 683	5 133	197 123	1 271 678	2 540 349



Tabel 2d (= 2a + 2b + 2c).- TOTAAL DER VERKOPEN OP AFBETALING EN GELIJKGESTELDE VERRICHTINGEN  
(RECHTSTREEKSE EN ONRECHTSTREEKSE FINANCIERING) GEDURENDE HET EERSTE HALFJAAR (JANUARI-JUNI 1971)  
Indeling volgens de aard der verkochte goederen

Aard der goederen	Aantal contracten waarvan de terugbetaling van het verleende krediet loopt over een periode van			Totaal aantal contracten	Gedeelte van de prijs contant betaald (in 1 000 F)	Totaal verleende krediet (in 1 000 F)
	3 tot 12 maanden	13 tot 24 maanden	25 maanden en meer			
1	2	3	4	5	6	7
Vrachtwagens en bestelwagens, autobussen, zwaar vervoermaterieel :						
a) nieuw(e)	448	1 348	2 319	4 115	332 792	909 473
b) gebruikt(e)	193	438	249	875	36 111	90 856
Landbouwmaterieel, landbouwtractoren, vee	479	271	618	1 368	77 283	156 104
Auto's voor personenvervoer, behalve autobussen :						
a) nieuwe	6 401	42 181	6 278	54 860	2 645 835	3 594 001
b) gebruikte	3 522	13 372	1 023	17 917	329 062	586 445
Moto's, scooters, bromfietsen, rijwielen	3 005	2 675	49	5 729	22 433	51 450
Textielwaren, bontartikelen, klederen	163 205	42 459	14	205 678	40 682	238 282
Boeken	67 979	4 149	3 930	76 058	29 724	122 120
Bedrijfsuitrusting, andere dan de artikelen vermeld in de voorgaande rubrieken (handel, ambachtswezen, nijverheid, vrije beroepen)	2 493	2 192	2 424	7 109	312 339	1 182 881
Huishoudartikelen en voorwerpen voor persoonlijk gebruik, niet elders genoemd	215 101	136 499	7 645	359 245	824 362	2 388 509
Diensten (reizen, herstelling van motorvoertuigen)	1 803	250	24	2 077	8 590	32 039
Totaal :	464 629	245 829	24 573	735 031	4 659 213	9 352 960

Tabel 3.- PROPORTIONELE VERDELING DER TOEGESTANE KREDIETEN (in waarde) GEDURENDE HET EERSTE HALFJAAR 1971  
Volgens de aard der goederen

Aard der goederen	Rechtstreekse financiering door verkopers	Financiering door tussenkomst in het contract van		Totaal
		Banken	Financieringsorganismen en particulieren	
Vrachtwagens en bestelwagens, autobussen, zwaar vervoermaterieel :				
a) nieuw(e)	9,3	11,3	8,3	9,7
b) gebruikt(e)	0,7	1,4	0,8	1,0
Landbouwmaterieel, landbouwtractoren, vee	1,0	3,2	0,6	1,7
Auto's voor personenvervoer, behalve autobussen :				
a) nieuwe	51,5	27,7	34,1	38,4
b) gebruikte	5,3	6,2	7,7	6,3
Moto's, scooters, bromfietsen, rijwielen	0,2	0,3	1,4	0,6
Textielwaren, bontartikelen, klederen	5,1	-	2,2	2,6
Boeken	3,3	-	0,1	1,3
Bedrijfsuitrusting, andere dan de artikelen vermeld in de voorgaande rubrieken (handel, ambachtswezen, nijverheid, vrije beroepen)	3,8	27,5	6,0	12,6
Huishoudartikelen en voorwerpen voor persoonlijk gebruik, niet elders genoemd	19,1	22,3	38,6	25,5
Diensten (reizen, herstelling van motorvoertuigen)	0,7	0,1	0,2	0,3
Totaal :	100,0	100,0	100,0	100,0

Tabel 4.- PROPORTIONEEL AANDEEL DER DRIE BESCHOUWDE FINANCIERINGSVORMEN IN HET VOLUME VAN HET TOEGESTANE KREDIET PER ARTIKEL, GEDURENDE HET EERSTE HALFJAAR 1971.

Aard der goederen	Rechtstreekse financiering door verkopers	Financiering door tussenkomst in het contract van		Totaal
		Banken	Financieringsorganismen en particulieren	
Vrachtwagens en bestelwagens, autobussen, zwaar vervoer-materieel :				
a) nieuw(e)	36,3	40,7	23,0	100
b) gebruikt(e)	26,2	50,4	23,4	100
Landbouwmaterieel, landbouwtractoren, vee	23,3	66,7	10,0	100
Auto's voor personenvervoer, behalve autobussen :				
a) nieuwe	50,8	25,1	24,1	100
b) gebruikte	32,2	34,3	33,5	100
Moto's, scooters, bromfietsen, rijwielen	11,4	18,7	69,9	100
Textielwaren, bontartikelen, klederen	76,0	0,2	23,8	100
Boeken	97,0	0,8	2,2	100
Bedrijfsuitrusting, andere dan de artikelen vermeld in de voorgaande rubrieken (handel, ambachtswezen, nijverheid, vrije beroepen)	11,4	75,8	12,8	100
Huishoudartikelen en voorwerpen voor persoonlijk gebruik, niet elders genoemd	28,4	30,5	41,1	100
Diensten (reizen, herstelling van motorvoertuigen)	72,7	12,9	14,4	100
TOTAAL :	37,9	34,9	27,2	100

Tabel 5.- GEMIDDELD BEDRAG VAN HET VERLEEND KREDIET PER CONTRACT (in F)

Aard der goederen	Rechtstreekse financiering door verkopers	Financiering door tussenkomst in het contract van		Totaal
		Banken	Financieringsorganismen en particulieren	
Vrachtwagens en bestelwagens, autobussen, zwaar vervoer-materieel :				
a) nieuw(e)	171 562	305 964	213 496	221 014
b) gebruikt(e)	93 160	117 069	93 127	103 835
Landbouwmaterieel, landbouwtractoren, vee	103 561	129 550	73 221	114 111
Auto's voor personenvervoer, behalve autobussen :				
a) nieuwe	64 546	66 292	66 864	65 527
b) gebruikte	34 987	34 856	29 106	32 731
Moto's, scooters, bromfietsen, rijwielen	4 150	13 015	10 046	8 981
Textielwaren, bontartikelen, klederen	1 118	9 636	1 298	1 159
Boeken	1 578	8 456	3 097	1 606
Bedrijfsuitrusting, andere dan de artikelen vermeld in de voorgaande rubrieken (handel, ambachtswezen, nijverheid, vrije beroepen)	61 448	302 544	77 595	166 392
Huishoudartikelen en voorwerpen voor persoonlijk gebruik, niet elders genoemd	3 194	34 223	7 800	6 649
Diensten (reizen, herstelling van motorvoertuigen)	13 064	29 813	29 690	15 426
TOTAAL :	7 226	69 284	12 887	12 725

Tabel 6.- GEDEELTE VAN DE PRIJS CONTANT BETAALD (in %)

Aard der goederen	Rechtstreekse financiering door verkopers	Financiering door tussenkomst in contract van		Totaal
		Banken	Financieringsorganismen en particulieren	
Vrachtwagens en bestelwagens, autobussen, zwaar vervoermaterieel :				
a) nieuw(e)	28,2	25,0	27,7	26,8
b) gebruikt(e)	28,2	28,1	29,4	28,4
Landbouwmaterieel, landbouwtractoren, vee	48,2	26,4	28,0	33,1
Auto's voor personenvervoer, behalve autobussen				
a) nieuw(e)	43,0	41,5	42,1	42,4
b) gebruikt(e)	36,6	35,7	35,5	35,9
Auto's, scooters, bromfietsen, rijwielen	20,2	33,8	30,8	30,4
Textielwaren, bontartikelen, klederen	14,5	35,2	14,6	14,6
Boeken	19,6	15,9	21,4	19,6
Bedrijfsuitrusting, andere dan de artikelen vermeld in de voorgaande rubrieken (handel, ambachtswezen, nijverheid, vrije beroepen)	23,2	20,7	19,7	20,9
Huishoudartikelen en voorwerpen voor persoonlijk gebruik, niet elders genoemd	20,5	27,4	27,6	25,7
Diensten (reizen, herstelling van motorvoertuigen)	19,5	26,8	23,7	21,1
TOTAAL :	35,4	30,7	33,4	33,3

Tabel 7.- DUUR VAN HET KREDIET VOLGENS DE AARD DER VERKOCHTE GOEDEREN EN VOLGENS DE FINANCIERINGSVORMEN

Aard der goederen	Proportionele verdeling van het aantal contracten waarvan de terugbetaling van het verleende krediet loopt over een periode van			
	3 tot 12 maanden	13 tot 24 maanden	25 maanden en meer	Totaal
Vrachtwagens en bestelwagens, autobussen, zwaar vervoermaterieel :				
a) nieuw(e)	10,9	32,8	56,3	100
b) gebruikt(e)	22,1	49,5	28,4	100
Landbouwmaterieel, landbouwtractoren, vee	35,0	19,8	45,2	100
Auto's voor personenvervoer, behalve autobussen :				
a) nieuw(e)	11,7	76,9	11,4	100
b) gebruikt(e)	19,7	74,6	5,7	100
Moto's, scooters, bromfietsen, rijwielen	52,4	46,7	0,9	100
Textielwaren, bontartikelen, klederen	79,4	20,6	-	100
Boeken	89,4	5,4	5,2	100
Bedrijfsuitrusting, andere dan de artikelen vermeld in de voorgaande rubrieken (handel, ambachtswezen, nijverheid, vrije beroepen)	35,1	30,8	34,1	100
Huishoudartikelen en voorwerpen voor persoonlijk gebruik, niet elders genoemd	59,9	38,0	2,1	100
Diensten (reizen, herstelling van motorvoertuigen)	86,8	12,0	1,2	100
Goederen en diensten te zamen :	63,2	33,5	3,3	100
Financieringsvormen :				
Rechtstreekse financiering door verkopers	69,1	29,0	1,0	100
Financiering door tussenkomst in het contract van :				
Banken	27,5	50,9	21,6	100
Financieringsorganismen en particulieren	57,0	40,4	2,6	100

C. STATISTIEK VAN DE PERSOONLIJKE LENINGEN OF LENINGEN ONDER HANDTEKENING  
EERSTE HALFJAAR 1971

Tabel 1.- VERGELIJKING TUSSEN DE ALGEMENE RESULTATEN VAN HET TWEEDE HALFJAAR 1970 EN HET EERSTE HALFJAAR 1971.

Rubrieken	Tweede halfjaar 1970	Eerste halfjaar 1971	Vershil
1. Aantal aangevers :			
Banken	50	51	+ 1
Financieringsorganismen en particulieren	265	254	- 11
Totaal :	315	305	- 10
2. Verschuldigd saldi op het einde van het halfjaar (in 1000F):			
Banken	4 061 220	4 012 482	- 48 738
Financieringsorganismen en particulieren	5 864 469	5 750 160	- 114 309
Totaal :	9 925 689	9 762 642	- 163 047
3. Aantal van de onder 2 bedoelde contracten :			
Banken	120 128	120 165	+ 37
Financieringsorganismen en particulieren	238 759	237 270	- 1 489
Totaal :	358 887	357 435	- 1 452
4. Toegestane kredieten in de loop van het halfjaar (in 1000 F) :			
Banken	1 870 438	1 557 894	- 312 544
Financieringsorganismen en particulieren	2 314 172	2 415 565	+ 101 393
Totaal :	4 184 610	3 973 459	- 211 151

Tabel 2.- VERGELIJKING VAN HET AANTAL CONTRACTEN EN HET VERLEENDE KREDIET IN 1970 EN 1971.

Bedragen	Aantal contracten			Absoluut bedrag van de leningen (in 1 000 F)			Leningen Percentsgewijze verdeling		
	Eerste halfjaar 1970	Tweede halfjaar 1970	Eerste halfjaar 1971	Eerste halfjaar 1970	Tweede halfjaar 1970	Eerste halfjaar 1971	Eerste halfjaar 1970	Tweede halfjaar 1970	Eerste halfjaar 1971
	Tot 5 000 F	1 563	1 697	1 305	6 917	7 406	5 805	0,2	0,2
Van 5 001 tot 10 000 F	8 055	7 020	6 009	75 427	64 990	55 803	2,3	1,6	1,5
Van 10 001 tot 35 000 F	56 787	67 345	61 130	1 219 120	1 444 362	1 329 971	37,1	34,5	33,5
Van 35 001 tot 150 000 F	31 400	42 566	41 691	1 987 020	2 667 852	2 581 880	60,4	63,7	64,9
Totaal :	97 805	118 628	110 135	3 288 484	4 184 610	3 973 459	100,0	100,0	100,0

Tabel 3.- INDELING VAN HET AANTAL AANGEVERS VOLGENS DE BELANGRIJKHEID VAN DE OP 30 JUNI 1971 NOG VERSCHULDIGDE SALDI

Totaal bedrag van de op 30 juni 1971 verschuldigde saldi op alle leningen	Aantal aangevers	
	Banken	Financieringsorganismen
Minder dan 1 miljoen F	11	64
Van 1 tot minder dan 10 miljoen F	17	114
Van 10 tot minder dan 50 miljoen F	11	54
Van 50 tot minder dan 100 miljoen F	3	7
100 miljoen en meer	9	15
Totaal :	51	254

Tabel 4.- EVOLUTIE VAN HET AANTAL UITSTAANDE CONTRACTEN EN VAN HET TOEGESTANE KREDIET BIJ DE AANVANG DER VERSCHILLENDE PERIODEN

Toestand op	Aantal uitstaande contracten	Krediet in omloop (in 1 000 F)	Aantal schuldenaars welke in gebreke gebleven zijn tot het betalen van 3 of meer vervallen termijnen in de loop van het halfjaar beginnende met de datum vermeld in kolom 1	Totaal der bedragen van 3 termijnen welke onbetaald bleven vanwege de schuldenaars bedoeld in voorgaande kolom (in 1 000 F)
1	2	3	4	5
31.12.1969	349 195	9 476 374	10 265	58 703
30.6.1970	353 657	9 210 602	10 039	59 910
31.12.1970	358 887	9 925 689	10 283	62 598
30.6.1971	357 435	9 762 642	..	..

Tabel 5A- CONTRACTEN VAN DE PERSOONLIJKE LENINGEN GEFINANCIERD DOOR DE BANKEN GEDURENDE HET EERSTE HALFJAAR 1971. INDELING VOLGENS HET AANTAL CONTRACTEN EN DE WAARDE

Termijn	Aantal contracten				Waarde in duizenden F			
	Tot 5 000 F	Van 5 001 tot 10 000 F	Van 10 001 tot 35 000 F	Van 35 001 tot 150 000 F	Tot 5 000 F	Van 5 001 tot 10 000 F	Van 10 001 tot 35 000 F	Van 35 001 tot 150 000 F
Tot en met 6 maand	79	206	768	444	364	1 859	16 502	29 983
Van 7 tot 12 maand	132	1 485	9 047	2 261	593	14 205	167 989	147 562
van 13 tot 24 maand	-	-	8 491	13 229	-	-	224 768	827 803
25 maand en meer	-	-	79	1 311	-	-	1 908	124 358
Totaal :	211	1 691	18 385	17 245	957	16 064	411 167	1 129 706

Tabel 5 B. - CONTRACTEN VAN DE PERSOONLIJKE LENINGEN GEFINANCIERD DOOR DE FINANCIERINGSORGANISMEN EN PARTICULIEREN GEDURENDE HET EERSTE HALFJAAR 1971. INDELING VOLGENS HET AANTAL CONTRACTEN EN DE WAARDE.

Termijn	Aantal contracten				Waarde in duizenden F			
	Tot 5 000 F	Van 5 001 tot 10 000 F	Van 10 001 tot 35 000 F	Van 35 001 tot 150 000 F	Tot 5 000 F	Van 5 001 tot 10 000 F	Van 10 001 tot 35 000 F	Van 35 001 tot 150 000 F
Tot en met 6 maand	224	225	233	115	944	1 902	4 900	7 774
van 7 tot 12 maand	870	4 093	20 371	949	3 904	37 837	337 658	63 143
van 13 tot 24 maand	-	-	21 966	20 733	-	-	571 341	1 151 098
25 maand en meer	-	-	175	2 649	-	-	4 905	230 159
Totaal :	1 094	4 318	42 745	24 446	4 848	39 739	918 804	1 452 174

Tabel 5 C. TOTAAL VAN DE PERSOONLIJKE LENINGEN GEFINANCIERD GEDURENDE HET EERSTE HALFJAAR 1971. INDELING VOLGENS HET AANTAL CONTRACTEN EN DE WAARDE

Termijn	Aantal contracten				Waarde in duizenden F			
	Tot 5 000 F	Van 5 001 tot 10 000 F	Van 10 001 tot 35 000 F	Van 35 001 tot 150 000 F	Tot 5 000 F	Van 5 001 tot 10 000 F	Van 10 001 tot 35 000 F	Van 35 001 tot 150 000 F
Tot en met 6 maand	303	431	1 001	559	1 308	3 761	21 402	37 757
van 7 tot 12 maand	1 002	5 578	29 418	3 210	4 497	52 042	505 647	210 705
van 13 tot 24 maand	-	-	30 457	33 962	-	-	796 119	1 978 901
25 maand en meer	-	-	254	3 960	-	-	6 813	354 517
Totaal :	1 305	6 009	61 130	41 691	5 805	55 803	1 329 971	2 581 880

## VERKOOPPUNTEN VAN BRANDSTOFFEN VOOR MOTORVOERTUIGEN

Aantal verkooppunten en aantal pompen op 31.12.1970 (1)

Omschrijving	31.12.1970
<u>Aantal verkooppunten</u>	
a) Autoherstelplaats of garage	6 604
b) Tankstation	1 337
c) Dienststation (Service-station)	2 979
d) Andere verkooppunten (herbergen, winkels, enz..)	1 736
TOTAAL :	12 656
<u>Aantal pompen gebruikt door elk van deze categorieën kleinhandelaars</u>	
a) Autoherstelplaats of garage	12 877
b) Tankstation	3 603
c) Dienststation (Service-station)	10 014
d) Andere verkooppunten (herbergen, winkels, enz...)	3 055
TOTAAL :	29 549

(1) Deze cijfers zijn niet volledig vergelijkbaar met die van 1969, aangezien 1970 het eerste jaar is waarvoor de aangifte verplicht werd (Koninklijk besluit van 10 mei 1971). Voor de voorgaande jaren werd deze statistiek op basis van vrijwillige antwoorden samengesteld.

