

STATISTIQUES DU COMMERCE

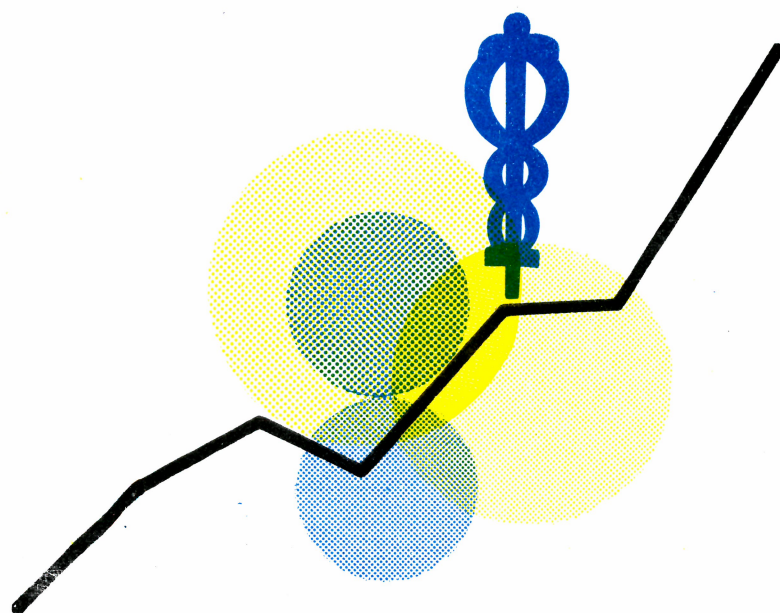

1979

SEPTEMBRE, N° 9

INSTITUT NATIONAL DE STATISTIQUE

ROYAUME DE BELGIQUE

MINISTRE DES AFFAIRES ECONOMIQUES

STATISTIQUES du COMMERCE

1979

PUBLICATION MENSUELLE :

SEPTEMBRE, N° 9

Abonnement : Belgique : 470 F l'an
Etranger : 565 F l'an

12^e ANNEE

Ce numéro : Belgique : 55 F
Etranger : 70 F

On peut se procurer le présent bulletin mensuel au siège de l'INSTITUT NATIONAL DE STATISTIQUE
Rue de Louvain, 44 - 1000 Bruxelles
Compte n° 000-2005886-23

TABLE DES MATIERES

COMMERCE EXTERIEUR DE L'UNION ECONOMIQUEBELGO-LUXEMBOURGEOISE

I. COMMERCE EXTERIEUR PAR SECTIONS DE MARCHANDISES		
D'APRES LA NOMENCLATURE DE BRUXELLES :		
MOIS ET PERIODE		4
Mars 1979 - Avril 1979		
1. - Importations		4
2. - Exportations		5
II. COMMERCE EXTERIEUR D'APRES LES DIVISIONS DE LA CLASSIFICATION-TYPE POUR LE COMMERCE INTERNATIONAL :		
MOIS ET PERIODE		6
Mars 1979 - Avril 1979		6
1. - Importations		6
2. - Exportations		8
III. COMMERCE EXTERIEUR PAR PAYS :		
MOIS ET PERIODE :		10
Mars 1979 - Avril 1979		
1. - Importations		10
2. - Exportations		11
IV. INDICES DE QUANTITE ET DE VALEUR MOYENNE DES MARCHANDISES IMPORTEES ET EXPORTEES		12
Avril 1979	1. - Indices de quantité 1970 = 100	12
	2. - Indices de la valeur moyenne 1970 = 100	12

COMMERCE INTERIEUR ET TOURISMESTATISTIQUES MENSUELLES ET TRIMESTRIELLES

Chiffres d'affaires des grandes entreprises de distribution - mai 1979	16
I. Chiffres absolus (en 1 000 F)	16
II. Indices	22
Chiffres d'affaires du commerce de détail - Indices - mai 1979	25
Tourisme et hôtellerie : nombre de nuitées	27
1. Evolution dans le temps - mars 1979	27
2. Résultats généraux par région touristique : mars 1979	28
3. Nombre de nuitées dans les villes d'art par région : mars 1979	30
Registre de commerce :	31
1. Inscriptions et radiations - décembre 1975	31
a) Répartition des entreprises suivant le nombre d'établissements qu'elles comprennent	31
b) Répartition des établissements d'après la nationalité	33
c) Répartition des établissements d'après l'activité exercée	35
d) Répartition des établissements d'après le sexe et l'état civil du propriétaire de l'entreprise (personnes physiques)	41
e) Répartition des établissements d'après la forme juridique de l'entreprise (personnes morales)	43
f) Répartition des établissements par arrondissement	44
g) Répartition des établissements d'après la forme de distribution	49
2. Réinscriptions - décembre 1975	51
a) Répartition des entreprises suivant le nombre d'établissements qu'elles comprennent	51
b) Répartition des établissements d'après l'activité exercée	53

STATISTIQUES SEMESTRIELLES ET ANNUELLES

- Statistique du commerce ambulat au 1er janvier 1978	56
- Statistique du tourisme et de l'hôtellerie - Année 1978	64
- Statistique du tourisme et de l'hôtellerie - Saison touristique 1978	75

Signes conventionnels

. . = les renseignements ne sont pas disponibles
 - = 0 ou inférieur à la moitié de l'unité utilisée
 (*) = chiffres provisoires
 ■ = chiffres rectifiés
 La virgule (,) est employée pour séparer les unités des décimales.

Droits d'auteur réservés

La reproduction du contenu de cette publication qu'elle soit intégrale ou partielle, dans la forme originale ou remaniée, est interdite sauf autorisation écrite de l'Institut national de Statistique.

L'utilisation du contenu de cette publication, à titre explicatif ou justificatif, dans un article, un compte rendu ou un livre, est autorisée, moyennant indication claire et précise de la source.

Commerce extérieur
de l'Union économique
Belgo-Luxembourgeoise

I.COMMERCE EXTERIEUR PAR SECTIONS DE MARCHANDISES D'APRES LA NOMENCLATURE DE BRUXELLES

1.IMPORTATIONS

SECTIONS DE MARCHANDISES	QUANTITE (1000 T)				VALEUR (1000000 F)			
	CHIFFRES MENSUELS		MOYENNES MENSUELLES		CHIFFRES MENSUELS		MOYENNES MENSUELLES	
	MARS	AVRIL	JANVIER	JANVIER	MARS	AVRIL	JANVIER	JANVIER
	1979	1979	AVRIL	AVRIL	1979	1979	AVRIL	AVRIL
		1978	1979			1978	1979	
1.ANIMAUX VIVANTS ET PRODUITS DU REGNE ANIMAL	77	65	68	69	4324	3928	3858	3871
2.PRODUITS DU REGNE VEGETAL	884	846	715	828	7691	7210	6309	6984
3.GRAISSES ET HUILES ANIMALES ET VEGETALES;PRODUITS DERIVES	45	38	37	39	920	849	710	826
4.PRODUITS ALIMENTAIRES BOISSONS ET TABACS	351	320	322	321	6188	5720	5172	5691
5.PRODUITS MINERAUX	10132	8747	9017	9159	22250	19426	18566	20733
6.PRODUITS CHIMIQUES	723	646	589	622	11311	11064	9386	10457
7.MATIERES PLASTIQUES ET CAOUTCHOUC PRODUITS EN CES MATIERES	135	118	115	116	5709	5168	4503	4905
8.PEAUX ET CUIRS;OUVRAGES EN CES MATIERES	5	4	5	5	1129	983	851	938
9.BOIS ET LIEGE;OUVRAGES EN CES MATIERES	295	293	282	251	2323	2202	1991	2055
10.PAPIERS ET MATIERES SERVANT A LEUR FABRICATION	177	149	146	154	4427	3829	3491	3888
11.MATIERES TEXTILES ET OUVRAGES EN CES MATIERES	93	78	81	81	11854	9781	10099	10339
12.CHAUSSURES,COIFFURES,PARAPLUIES, FLEURS ARTIFICIELLES	4	3	3	3	1515	1099	1198	1331
13.OUVRAGES EN PIERRES;CIMENTES, CERAMIQUES,VERRES	185	178	171	137	2266	1944	1890	1845
14.PIERRES ET METAUX PRECIEUX	-	-	-	-	9426	8418	8799	9235
15.METAUX COMMUNS ET OUVRAGES EN CES METAUX	592	470	507	503	14295	11973	11396	12251
16.MACHINES ET APPAREILS;MATRIEL ELECTRIQUE	98	86	77	86	17643	15549	14680	15897
17.MATERIEL DE TRANSPORT	171	180	160	157	19100	19079	17039	17623
18.OPTIQUE,PRECISION,HORLOGERIE ACOUSTIQUE	4	3	3	3	2801	2589	2447	2571
19.ARMES ET MUNITIONS	-	-	-	-	46	53	42	50
20.MARCHANDISES ET PRODUITS DIVERS	21	20	21	19	2392	2327	2229	2197
21.OBJETS D'ART,DE COLLECTION ET D'ANTIQUITE	-	-	-	-	112	79	85	83
22.MARCHANDISES NON CLASSEES AILLEURS	141	73	120	106	2062	1204	1050	2189
TOTAL GENERAL :	14132	12319	12441	12662	149786	134475	125788	135958

I.COMMERCE EXTERIEUR PAR SECTIONS DE MARCHANDISES D'APRES LA NOMENCLATURE DE BRUXELLES

2.EXPORTATIONS

SECTIONS DE MARCHANDISES	QUANTITE (1000 T)				VALEUR (1000000 F)			
	CHIFFRES MENSUELS		MOYENNES MENSUELLES		CHIFFRES MENSUELS		MOYENNES MENSUELLES	
	MARS	AVRIL	JANVIER	JANVIER	MARS	AVRIL	JANVIER	JANVIER
	1979	1979	AVRIL 1978	AVRIL 1979	1979	1979	AVRIL 1978	AVRIL 1979
1.ANIMAUX VIVANTS ET PRODUITS DU REGNE ANIMAL	89	92	86	87	4319	4547	4294	4040
2.PRODUITS DU REGNE VEGETAL	446	269	280	358	3922	2741	2904	3239
3.GRAISSES ET HUILES ANIMALES ET VEGETALES;PRODUITS DERIVES	35	32	32	33	786	733	680	724
4.PRODUITS ALIMENTAIRES BOISSONS ET TABACS	217	279	218	239	4156	4823	3889	4221
5.PRODUITS MINERAUX	2420	2654	2671	2317	6429	6477	5317	6403
6.PRODUITS CHIMIQUES	1176	1117	961	1024	15287	14223	12132	13819
7.MATIERES PLASTIQUES ET CAOUTCHOUC PRODUITS EN CES MATIERES	217	197	168	196	8121	7737	6041	7229
8.PEAUX ET CUIRS;OUVRAGES EN CES MATIERES	6	6	5	5	749	739	547	644
9.BOIS ET LIEGE;OUVRAGES EN CES MATIERES	115	131	111	104	1036	1114	894	923
10.PAPIERS ET MATIERES SERVANT A LEUR FABRICATION	111	102	94	101	2987	2782	2437	2782
11.MATIERES TEXTILES ET OUVRAGES EN CES MATIERES	84	80	79	79	11235	10449	10433	10528
12.CHAUSSURES,COIFFURES,PARAPLUIES, FLEURS ARTIFICIELLES	1	1	1	1	187	186	151	181
13.OUVRAGES EN PIERRES;CIMENTES, CERAMIQUES,VERRES	194	221	205	168	2746	2672	2541	2474
14.PIERRES ET METAUX PRECIEUX	-	-	-	-	10248	8189	8091	8771
15.METAUX COMMUNS ET OUVRAGES EN CES METAUX	1569	1424	1371	1438	26360	23544	20527	23634
16.MACHINES ET APPAREILS;MATERIEL ELECTRIQUE	65	59	59	59	15273	12862	12826	13582
17.MATERIEL DE TRANSPORT	161	135	122	133	21359	16727	14964	17493
18.OPTIQUE,PRECISION,HORLOGERIE ACOUSTIQUE	2	2	2	2	1555	1404	1415	1479
19.ARMES ET MUNITIONS	-	-	-	-	37	55	32	48
20.MARCHANDISES ET PRODUITS DIVERS	16	14	15	15	2002	1709	1833	1760
21.OBJETS D'ART,DE COLLECTION ET D'ANTIQUITE	-	-	-	-	54	56	42	53
22.MARCHANDISES NON CLASSEES AILLEURS	43	39	41	40	5434	4500	3899	4627
TOTAL GENERAL :	6968	6855	6520	6399	144282	128269	115889	128655

II.COMMERCE EXTERIEUR D'APRES LES DIVISIONS DE LA CLASSIFICATION TYPE POUR LE COMMERCE INTERNATIONAL(REVISION 2)

1.IMPORTATIONS

SECTIONS ET DIVISIONS	QUANTITE (1000 T)				VALEUR (1000000 F)			
	CHIFFRES MENSUELS		MOYENNES MENSUELLES		CHIFFRES MENSUELS		MOYENNES MENSUELLES	
	MARS	AVRIL	JANVIER	JANVIER	MARS	AVRIL	JANVIER	JANVIER
	1979	1979	1978	1979	1979	1979	1978	1979
0.ANIMAUX VIVANTS ET PRODUITS ALIMENTAIRES	1139	1053	940	1051	15063	13849	12627	13615
00.ANIMAUX VIVANTS	14	10	11	11	681	559	617	562
01.VIANDES ET PREPARATIONS	18	15	17	16	1267	1129	1101	1143
02.PRODUITS LAITIERS ET OEUFS D'OISEAUX	31	25	27	26	1965	1854	1777	1792
03.POISSONS ET PREPARATIONS	10	7	9	9	784	721	657	716
04.CEREALES ET PREPARATIONS	529	519	416	499	3881	3681	2895	3471
05.FRUIITS ET LEGUMES	253	218	195	228	2543	2387	2052	2342
06.SUCRES ET PREPARATIONS,MIEL	34	54	39	34	422	578	267	418
07.CAFE,THE,CACAO,EPICES ET DERIVES	16	13	13	15	1650	1245	1718	1474
08.NOURRITURE POUR ANIMAUX	219	179	202	199	1357	1305	1139	1263
09.PREPARATIONS ALIMENTAIRES DIVERSES	17	12	13	14	514	391	405	433
1.BOISSONS ET TABACS	59	56	52	53	1778	1689	1495	1663
11.BOISSONS	55	52	48	49	1289	1226	1008	1164
12.TABACS	4	4	4	4	489	463	487	499
2.MATIERES PREMIERES A L'EXCEPTION DES COMBUSTIBLES MINERAUX	4941	4135	4502	4026	10395	9111	8367	9115
21.CUIRS,PEAUX ET PELLETERIES, BRUTS	4	3	4	3	394	375	290	344
22.GRAINES-FRUIITS, OLEAGINEUX	87	104	97	93	733	891	752	762
23.CAOUTCHOUC BRUT	16	14	14	14	375	351	305	346
24.LIEGE ET BOIS	258	258	247	216	1402	1343	1182	1217
25.PATES A PAPIER ET DECHETS	50	35	37	41	519	364	356	431
26.FIBRES TEXTILES ET DECHETS	45	38	39	39	1598	1485	1409	1476
27.PRODUITS NON METALLIQUES	2188	1829	1962	1508	1460	1096	1173	1150
28.MINERAIS METALLIFERES,DECHETS METAUX	2267	1835	2087	2091	3278	2773	2424	2878
29.AUTRES MATIERES ANIMALES,VEGETALES	26	19	15	20	636	433	477	510
3.COMBUSTIBLES MINERAUX,LUBRIFIANTS ET PRODUITS CONNEXES	5777	5149	5030	5633	18829	16747	15794	17768
32.HOUILLES ET COKES	1028	914	815	977	2382	1813	1935	2142
33.PETROLE ET PRODUITS DERIVES	3590	3287	3203	3535	13425	12214	11156	12640
34.GAZ NATUREL ET MANUFACTURE	1159	947	1012	1120	2997	2578	2648	2931
35.ENERGIE ELECTRIQUE	-	-	-	-	25	142	55	56
4.HUILES ET GRAISSES D'ORIGINE ANIMALE OU VEGETALE	41	35	34	36	835	768	636	754
41.HUILES, GRAISSES ANIMALES	14	11	9	11	208	174	130	167
42.HUILES VEGETALES FIXES	17	15	16	15	403	406	347	382
43.AUTRES GRAISSES,HUILES ET CIRES	11	9	8	10	224	189	160	204
5.PRODUITS CHIMIQUES	791	709	649	681	13749	13375	11198	12516
51.PRODUITS ORGANIQUES	219	247	214	229	3878	4237	3064	3786
52.PRODUITS INORGANIQUES	111	79	97	99	1378	1387	1454	1332
53.PRODUITS PR TEINTURE ET TANNAGE	10	9	10	9	628	595	555	596
54.PRODUITS MEDICINAUX,PHARMACEUTIQUES	2	2	1	2	1595	1471	1282	1468
55.PRODUITS PR PARFUMERIE ET ENTRETIEN	18	14	15	15	806	725	694	718
56.ENGRAIS MANUFACTURES	291	226	190	206	897	700	619	642
57.EXPLOSIFS ET PYROTECHNIE	-	-	-	-	31	18	13	17
58.MATIERES PLASTIQUES E.S.	91	79	77	77	2896	2672	2222	2476
59.PRODUITS CHIMIQUES N.D.A.	49	53	44	44	1641	1571	1294	1481

II. COMMERCE EXTERIEUR D'APRES LES DIVISIONS DE LA CLASSIFICATION TYPE POUR LE COMMERCE INTERNATIONAL(SUITE)

1. IMPORTATIONS

SECTIONS ET DIVISIONS	QUANTITE (1000 T)				VALEUR (1000000 F)			
	CHIFFRES MENSUELS		MOYENNES MENSUELLES		CHIFFRES MENSUELS		MOYENNES MENSUELLES	
	MARS	AVRIL	JANVIER	JANVIER	MARS	AVRIL	JANVIER	JANVIER
	1979	1979	1978	1979	1979	1979	1978	1979
6. ARTICLES MANUFACTURES CLASSES D'APRES LA MATIERE PREMIERE	909	786	817	774	34476	29620	29465	31047
61. CUIRS, PEAUX ; OUVRAGES	1	1	1	1	284	265	237	253
62. CAOUTCHOUC MANUFACTURE N.D.A.	15	12	13	13	1137	953	967	957
63. OUVRAGES EN LIEGE, BOIS	31	29	29	30	829	776	716	754
64. PAPIER, CARTONS ET OUVRAGES	123	111	106	110	2835	2526	2294	2518
65. FILS, TISSUS E.S.	43	36	38	38	5663	4863	4941	5094
66. ARTICLES MINERAUX NON METAL. N.D.A.	217	214	200	165	10471	9198	9458	10037
67. FER ET ACIER	340	269	294	294	4554	3686	3653	3865
68. METAUX NON-FERREUX	90	68	94	82	4925	4011	4161	4334
69. ARTICLES EN METAL N.D.A.	49	45	42	41	3779	3341	3038	3234
7. MACHINES ET MATERIEL DE TRANSPORT	270	267	238	244	37394	35221	32277	34125
71. GENERATEURS ET MOTEURS	14	12	13	13	2529	2026	2332	2519
72. MACHINES SPECIALISEES	22	20	17	18	3367	3281	2651	2841
73. MACHINES PR TRAVAIL METAUX	24	17	9	18	934	744	598	744
74. MACHINES APPLICATION GENERALE	21	21	20	20	4117	3767	3428	3746
75. MACHINES DE BUREAU, INFORMATIQUES	1	1	1	1	1594	1274	1192	1340
76. APPAREILS TELECOMMUNICATION, PR SON	3	3	3	3	1841	1641	1614	1730
77. APPAREILS ELECTRIQUES N.D.A.	20	17	18	18	4571	3922	3916	4074
78. VEHICULES ROUTIERS	158	169	146	147	17321	17650	15460	15736
79. AUTRE MATERIEL DE TRANSPORT	6	7	10	5	1121	915	1086	1397
8. ARTICLES MANUFACT. DIVERS N.D.A.	65	58	58	57	14757	12405	12349	12785
81. APP. SANITAIRES, CHAUFFAGE, ECLAIRAGE	5	5	5	5	469	392	412	401
82. MEUBLES	18	16	17	16	1715	1563	1524	1517
83. ARTICLES DE VOYAGE, SACS A MAIN E.S.	1	1	1	1	292	224	211	226
84. VETEMENTS E.S.	6	5	5	5	4871	3671	3968	3990
85. CHAUSSURES	3	3	3	3	1386	959	1071	1209
87. INSTRUMENTS PROFESSIONNELS, SCIENCE	1	1	1	1	1093	994	964	998
88. PHOTOGRAPHIE, OPTIQUE, HORLOGERIE	3	2	2	2	951	856	839	865
89. ARTICLES MANUFACTURES DIVERS	28	26	24	25	3981	3746	3361	3578
9. MARCHANDISES NON CLASSEES AILLEURS	141	73	120	106	2509	1690	1581	2571
91. COLIS POSTAUX N.D.A.	-	-	-	-	12	7	7	7
93. TRANSACTIONS SPECIALES	-	-	-	-	-	-	-	1
94. ANIMAUX VIVANTS N.D.A.	-	-	-	-	7	8	6	6
95. ARMES ET MUNITIONS	-	-	-	-	13	14	8	15
96. MONNAIES	-	-	-	-	145	104	160	103
97. OR NON MONETAIRE	-	-	-	-	276	355	353	254
99. TRAFIC CONFIDENTIEL N.D.A.	141	73	120	106	2057	1201	1047	2185
TOTAL GENERAL :	14132	12319	12441	12662	149786	134475	125788	135958

II.COMMERCE EXTERIEUR D'APRES LES DIVISIONS DE LA CLASSIFICATION TYPE POUR LE COMMERCE INTERNATIONAL(REVISION 2)

2.EXPORTATIONS

SECTIONS ET DIVISIONS	QUANTITE (1000 T)				VALEUR (1000000 F)			
	CHIFFRES MENSUELS		MOYENNES MENSUELLES		CHIFFRES MENSUELS		MOYENNES MENSUELLES	
	MARS	AVRIL	JANVIER	JANVIER	MARS	AVRIL	JANVIER	JANVIER
	1979	1979	AVRIL	AVRIL	1979	1979	AVRIL	AVRIL
		1978	1979			1978	1979	
0.ANIMAUX VIVANTS ET PRODUITS ALIMENTAIRES	701	594	544	640	10976	10885	9946	10312
00.ANIMAUX VIVANTS	9	13	13	11	454	640	649	517
01.VIANDES ET PREPARATIONS	29	30	27	28	2026	2136	1975	1947
02.PRODUITS LAITIERS ET OEUFS D'OISEAUX	48	46	43	45	2066	2028	1921	1826
03.POISSONS ET PREPARATIONS	2	2	2	2	154	162	143	150
04.CEREALES ET PREPARATIONS	350	195	218	276	2506	1631	1854	2042
05.FRUIITS ET LEGUMES	105	90	79	98	1457	1408	1223	1365
06.SUCRES ET PREPARATIONS,MIEL	40	108	55	69	439	1088	553	713
07.CAFE,THE,CACAO,EPICES ET DERIVES	6	6	5	6	626	622	554	597
08.NOURRITURE POUR ANIMAUX	98	89	90	92	779	705	693	714
09.PREPARATIONS ALIMENTAIRES DIVERSES	14	15	12	14	469	465	381	440
1.BOISSONS ET TABACS	33	37	30	33	917	944	732	813
11.BOISSONS	31	35	28	31	344	386	277	328
12.TABACS	2	2	2	2	573	558	455	485
2.MATIERES PREMIERES A L'EXCEPTION DES COMBUSTIBLES MINERAUX	1331	1573	1469	1169	4194	3835	3285	3647
21.CUIRS,PEAUX ET PELLETERIES, BRUTS	5	5	4	4	298	324	192	266
22.GRAINES-FRUIITS, OLEAGINEUX	4	3	4	3	58	43	43	42
23.CAOUTCHOUC BRUT	17	15	12	15	433	403	310	378
24.LIEGE ET BOIS	45	53	45	37	270	298	226	224
25.PATES A PAPIER ET DECHETS	40	36	33	36	218	213	176	206
26.FIBRES TEXTILES ET DECHETS	18	18	18	17	709	689	703	662
27.PRODUITS NON METALLIQUES	1098	1357	1254	969	752	739	638	686
28.MINERAIS METALLIFERES,DECHETS METAUX	86	74	88	75	877	740	501	717
29.AUTRES MATIERES ANIMALES,VEGETALES	19	12	12	13	580	386	497	467
3.COMBUSTIBLES MINERAUX,LUBRIFIANTS ET PRODUITS CONNEXES	1068	985	1113	1120	5388	5414	4483	5504
32.HOUILLES ET COKES	80	56	40	60	214	174	112	174
33.PETROLE ET PRODUITS DERIVES	973	922	1053	1045	5099	5199	4271	5212
34.GAZ NATUREL ET MANUFACTURE	16	7	20	15	75	40	95	72
35.ENERGIE ELECTRIQUE	-	-	-	-	-	-	5	47
4.HUILES ET GRAISSES D'ORIGINE ANIMALE OU VEGETALE	28	24	25	25	612	543	518	545
41.HUILES, GRAISSES ANIMALES	4	4	3	4	69	73	48	71
42.HUILES VEGETALES FIXES	20	15	18	17	449	374	396	391
43.AUTRES GRAISSES,HUILES ET CIRES	5	5	4	4	94	96	74	83
5.PRODUITS CHIMIQUES	1218	1160	983	1062	16966	16086	13062	15256
51.PRODUITS ORGANIQUES	152	153	125	152	3723	3583	2821	3463
52.PRODUITS INORGANIQUES	186	157	139	166	911	826	659	815
53.PRODUITS PR TEINTURE ET TANNAGE	16	14	13	13	781	733	622	676
54.PRODUITS MEDICINAUX,PHARMACEUTIQUES	1	1	1	1	1611	1382	1288	1411
55.PRODUITS PR PARFUMERIE ET ENTRETIEN	19	21	20	19	716	779	666	714
56.ENGRAIS MANUFACTURES	553	537	439	469	1857	1875	1514	1590
57.EXPLOSIFS ET PYROTECHNIE	-	-	-	-	33	30	74	81
58.MATIERES PLASTIQUES E.S.	175	158	134	159	5536	5315	3987	4926
59.PRODUITS CHIMIQUES N.D.A.	115	119	112	82	1796	1564	1431	1580

II.COMMERCE EXTERIEUR D'APRES LES DIVISIONS DE LA CLASSIFICATION TYPE POUR LE COMMERCE INTERNATIONAL(SUITE)

2.EXPORTATIONS

SECTIONS ET DIVISIONS	QUANTITE (1000 T)				VALEUR (1000000 F)			
	CHIFFRES MENSUELS		MOYENNES MENSUELLES		CHIFFRES MENSUELS		MOYENNES MENSUELLES	
	MARS	AVRIL	JANVIER	JANVIER	MARS	AVRIL	JANVIER	JANVIER
	1979	1979	AVRIL	AVRIL	1979	1979	AVRIL	AVRIL
		1978	1979			1978	1979	
6.ARTICLES MANUFACTURES CLASSES D'APRES LA MATIERE PREMIERE	2140	2090	1979	1954	49709	44753	41097	44794
61.CUIRS,PEAUX ; OUVRAGES	1	1	1	1	395	359	304	323
62.CAOUTCHOUC MANUFACTURE N.D.A.	14	13	12	12	1188	1101	967	1059
63.OUVRAGES EN LIEGE, BOIS	69	77	64	67	750	800	644	685
64.PAPIER,CARTONS ET OUVRAGES	63	59	56	58	1952	1806	1575	1772
65.FILS,TESSUS E.S.	62	57	57	57	8173	7527	7550	7639
66.ARTICLES MINERAUX NON METAL. N.D.A.	425	516	469	374	11047	9946	9873	9936
67.FER ET ACIER	1311	1207	1156	1220	15944	14781	12643	14799
68.METAUX NON-FERREUX	119	87	94	99	6612	5093	4337	5380
69.ARTICLES EN METAL N.D.A.	76	73	70	66	3648	3341	3204	3202
7.MACHINES ET MATERIEL DE TRANSPORT	227	195	182	193	37157	30114	28266	31620
71.GENERATEURS ET MOTEURS	3	2	3	2	2040	727	946	1496
72.MACHINES SPECIALISEES	29	28	26	26	4187	4019	3776	3755
73.MACHINES PR TRAVAIL METAUX	5	4	5	5	597	450	559	529
74.MACHINES APPLICATION GENERALE	14	12	13	12	2738	2417	2592	2411
75.MACHINES DE BUREAU, INFORMATIQUES	1	1	-	-	699	602	546	571
76.APPAREILS TELECOMMUNICATION,PR SON	5	5	4	5	2790	2806	2600	2797
77.APPAREILS ELECTRIQUES N.D.A.	15	15	13	15	3351	3073	2853	3145
78.VEHICULES ROUTERS	149	122	112	124	20252	15760	14100	16599
79.AUTRE MATERIEL DE TRANSPORT	7	7	4	4	505	260	294	317
8.ARTICLES MANUFACT. DIVERS N.D.A.	57	51	50	52	9613	8689	8481	8912
81.APP. SANITAIRES,CHAUFFAGE,ECLAIRAGE	8	7	7	7	489	426	414	457
82.MEUBLES	15	13	14	13	1648	1376	1533	1444
83.ARTICLES DE VOYAGE, SACS A MAIN E.S.	-	-	-	-	50	50	35	49
84.VETEMENTS E.S.	4	3	3	3	2389	2197	2195	2243
85.CHAUSSURES	-	-	-	-	113	120	84	115
87.INSTRUMENTS PROFESSIONNELS,SCIENCE	1	1	1	1	660	571	614	606
88.PHOTOGRAPHIE,OPTIQUE,HORLOGERIE	6	6	5	6	1649	1524	1448	1587
89.ARTICLES MANUFACTURES DIVERS	23	21	19	21	2614	2425	2156	2410
9.MARCHANDISES NON CLASSEES AILLEURS	166	145	145	151	8751	7006	6018	7252
91.COLIS POSTAUX N.D.A.	-	-	-	-	-	3	3	1
93.TRANSACTIONS SPECIALES	1	1	1	1	28	31	28	29
94.ANIMAUX VIVANTS N.D.A.	-	-	-	-	11	5	7	8
95.ARMES ET MUNITIONS	-	-	-	-	8	12	8	11
96.MONNAIES	-	-	-	-	169	51	29	77
97.OR NON MONETAIRE	-	-	-	-	650	235	164	366
99.TRAFIC CONFIDENTIEL N.D.A.	165	144	145	151	7886	6669	5779	6760
TOTAL GENERAL :	6968	6855	6520	6399	144282	128269	115889	128655

III.COMMERCE EXTERIEUR PAR PAYS

1.IMPORTATIONS

PAYS ET CONTINENTS	QUANTITE (1000 T)				VALEUR (1000000 F)			
	CHIFFRES MENSUELS		MOYENNES MENSUELLES		CHIFFRES MENSUELS		MOYENNES MENSUELLES	
	MARS	AVRIL	JANVIER	JANVIER	MARS	AVRIL	JANVIER	JANVIER
	1979	1979	1978	1979	1979	1979	1978	1979
1.EUROPE	9302	7820	8313	8028	117405	104175	97461	104373
11.C.E.E.	8102	6691	7134	6805	105813	94064	87630	93714
FRANCE	2216	1894	2045	1871	25480	22811	20715	22354
PAYS-BAS	3679	2903	3108	3006	27444	20963	21471	23102
REP. FED. D'ALLEMAGNE	1655	1414	1590	1456	34072	32486	28787	30584
ITALIE	131	109	94	108	6612	5534	5062	5610
ROYAUME-UNI	386	352	272	336	10864	11205	10552	10947
IRLANDE(REP.)	22	8	11	10	592	477	441	448
DANEMARK	12	10	14	17	750	588	601	669
12.AUTRES PAYS EUROPEENS	1200	1129	1179	1224	11592	10111	9832	10659
SUEDE	531	453	517	581	2245	1548	1775	1969
SUISSE	8	6	6	7	3166	2601	2311	2646
PAYS DE L'EUROPE ORIENTALE	209	304	308	234	1670	2071	2181	1926
AUTRES PAYS	452	366	348	402	4510	3891	3564	4117
2.AFRIQUE	1177	1137	707	1105	6290	5574	4678	6441
ZAIRE	24	19	35	34	2424	1250	1776	2620
AUTRES PAYS	1153	1118	673	1071	3866	4324	2902	3821
3.AMERIQUE	1232	1016	867	1086	12808	11661	9863	12057
ETATS-UNIS	698	622	398	575	9255	8743	6714	8795
CANADA	87	67	102	100	1034	849	979	903
AUTRES PAYS	446	327	367	411	2520	2069	2170	2359
4.ASIE	2292	2152	2373	2294	12712	12225	13027	12408
ARABIE SAOUDITE	1089	1363	1119	1311	3453	4343	3658	4033
JAPON	23	34	32	27	1877	2390	2224	2006
AUTRES PAYS	1180	754	1222	957	7382	5492	7144	6369
5.OCEANIE	91	118	170	115	544	728	696	619
TOTAL GENERAL :	14132	12319	12441	12662	149786	134475	125788	135958

III.COMMERCE EXTERIEUR PAR PAYS

2.EXPORTATIONS

PAYS ET CONTINENTS	QUANTITE (1000 T)				VALEUR (1000000 F)			
	CHIFFRES MENSUELS		MOYENNES MENSUELLES		CHIFFRES MENSUELS		MOYENNES MENSUELLES	
	MARS	AVRIL	JANVIER	JANVIER	MARS	AVRIL	JANVIER	JANVIER
	1979	1979	1978	1979	1979	1979	1978	1979
1.EUROPE	5944	5995	5654	5464	120591	107485	94172	107381
11.C.E.E.	5401	5417	5183	4929	105460	94179	83169	94018
FRANCE	1802	1651	1584	1508	29176	25579	22271	25454
PAYS-BAS	1566	1704	1532	1417	22898	20486	18726	20548
REP. FED. D'ALLEMAGNE	1381	1414	1340	1338	32357	28960	26376	29175
ITALIE	203	237	167	217	7794	6754	5134	6748
ROYAUME-UNI	334	315	405	310	11304	10591	8785	10216
IRLANDE(Rep.)	52	36	45	37	502	451	404	417
DANEMARK	63	60	110	102	1429	1357	1471	1459
12.AUTRES PAYS EUROPEENS	543	579	471	536	15132	13306	11004	13363
SUEDE	102	94	83	89	2213	1698	1558	1796
SUISSE	91	98	93	98	4127	3417	2551	3578
ESPAGNE	41	32	21	41	1420	954	837	1162
PAYS DE L'EUROPE ORIENTALE	119	156	107	119	2692	2899	2246	2568
AUTRES PAYS	189	199	168	188	4679	4338	3811	4259
2.AFRIQUE	348	230	183	293	5847	4495	4990	5129
ZAIRE	10	17	9	10	512	407	498	424
AUTRES PAYS	338	213	174	283	5335	4088	4492	4705
3.AMERIQUE	206	198	226	186	7876	6400	6914	6712
ETATS-UNIS	127	105	144	102	5397	4393	4857	4597
AUTRES PAYS	79	92	81	84	2478	2007	2058	2115
4.ASIE	278	276	216	258	8800	8901	8478	8312
5.OCEANIE	4	5	8	5	322	371	375	329
TOTAL GENERAL :	6968	6855	6520	6399	144282	128269	115889	128655

1. INDICES DE QUANTITE 1970=100

ANNEES MOIS	IMPORTATIONS									EXPORTATIONS						
	T O T A L	D'APRES LE DEGRE DE PREPARATION			D'APRES L'USAGE			T O T A L	D'APRES LE DEGRE DE PREPARATION			D'APRES L'USAGE				
		ARTICLES			MATI- ERES	BIENS			ARTICLES			MATI- ERES	BIENS			
		AYANT SUBI UNE TRANS- FORMATION BRUTS	PREMI- ERES ET	D' AUXI- LIAI- RES	PREMI- ERES ET	D' EQUI- PEMENT	DURA- NON BLES		AYANT SUBI UNE TRANS- FORMATION BRUTS	PREMI- ERES ET	D' AUXI- LIAI- RES	PREMI- ERES ET	D' EQUI- PEMENT	DURA- NON BLES		
1973	138	119	125	152	133	145	147	154	142	128	127	153	137	147	149	145
1974	141	113	130	162	136	150	163	163	143	125	127	156	137	163	138	157
1975	133	107	117	154	125	149	161	164	133	150	107	150	118	166	142	148
1976	152	120	136	175	149	156	188	189	152	182	118	174	138	184	173	159
1977	158	129	131	186	155	165	198	198	159	196	124	181	146	185	177	168
1978	163	126	140	193	163	165	204	210	165	202	129	187	155	185	184	173
1978																
FEVRIER	160	118	141	193	160	164	215	200	156	235	111	181	154	173	178	161
MARS	173	129	146	209	170	167	233	232	179	232	144	198	172	189	198	182
AVRIL	158	112	137	194	154	185	221	199	164	210	120	191	149	190	199	174
MAI	161	126	144	188	160	170	205	194	158	156	124	183	143	192	184	165
JUIN	170	118	154	207	170	182	236	222	174	189	136	199	161	205	205	160
JUILLET	135	106	112	161	123	145	171	182	148	193	115	167	137	166	144	170
AOUT	154	145	123	170	154	136	170	218	133	148	116	143	114	141	141	141
SEPT.	158	105	139	198	153	172	205	219	170	189	133	196	164	177	194	184
OCTOBRE	178	137	157	210	181	179	214	233	189	222	147	215	178	202	217	202
NOVEMBRE	175	147	151	199	180	173	217	210	169	232	133	189	167	166	193	172
DECEMBRE	158	134	134	181	153	169	192	183	168	215	125	195	158	187	214	162
1979																
JANVIER	160	134	152	176	164	140	179	196	158	197	130	173	146	159	172	180
FEVRIER	167	124	149	198	166	169	203	219	169	204	126	196	160	193	188	183
MARS	185	138	162	219	184	185	231	242	191	199	145	222	177	217	226	197
AVRIL	168	129	129	207	162	181	227	211	170	210	130	195	160	196	185	191

2. INDICES DE LA VALEUR MOYENNE 1970=100

ANNEES MOIS	IMPORTATIONS									EXPORTATIONS						INDICE DU TAUX DE L' ECHANGE	
	T O T A L	D'APRES LE DEGRE DE PREPARATION			D'APRES L'USAGE			T O T A L	D'APRES LE DEGRE DE PREPARATION			D'APRES L'USAGE					
		ARTICLES			MATI- ERES	BIENS			ARTICLES			MATI- ERES	BIENS				
		AYANT SUBI UNE TRANS- FORMATION BRUTS	PREMI- ERES ET	D' AUXI- LIAI- RES	PREMI- ERES ET	D' EQUI- PEMENT	DURA- NON BLES		AYANT SUBI UNE TRANS- FORMATION BRUTS	PREMI- ERES ET	D' AUXI- LIAI- RES	PREMI- ERES ET	D' EQUI- PEMENT	DURA- NON BLES			
1973	109	122	104	106	106	105	118	110	108	122	108	107	106	106	113	113	99.4
1974	143	191	147	125	141	115	129	124	136	133	148	128	142	117	127	126	94.7
1975	147	193	139	134	131	126	141	139	140	132	143	138	134	135	139	138	94.8
1976	158	209	152	143	138	139	155	146	147	134	150	145	138	145	149	145	92.8
1977	161	213	154	145	137	140	161	155	149	139	147	150	136	150	158	147	92.5
1978	163	206	154	151	140	151	166	157	150	142	145	153	138	148	165	147	91.9
1978																	
FEVRIER	161	206	150	148	134	148	162	161	148	143	143	150	136	149	159	145	92.2
MARS	163	208	150	151	139	149	163	159	148	137	141	152	134	150	163	148	91.0
AVRIL	163	212	148	150	141	148	162	153	150	135	145	153	136	151	162	149	91.9
MAI	164	218	151	149	141	146	168	155	148	140	143	151	136	148	162	149	90.5
JUIN	164	206	156	150	137	153	164	154	149	150	142	152	137	150	161	149	91.2
JUILLET	167	209	154	156	141	156	168	161	150	147	144	152	141	149	164	140	90.0
AOUT	162	207	158	148	140	145	166	159	150	146	148	151	137	149	163	152	92.7
SEPT.	165	210	153	153	140	150	168	161	154	163	149	155	144	146	169	150	93.1
OCTOBRE	164	200	156	153	140	154	167	159	153	145	148	155	142	148	174	147	93.2
NOVEMBRE	164	200	161	153	143	153	169	153	153	139	147	157	142	151	173	148	93.4
DECEMBRE	164	194	159	155	142	153	171	155	150	131	147	152	139	147	167	147	91.5
1979																	
JANVIER	166	204	161	153	144	155	167	156	155	144	155	156	145	152	172	145	93.8
FEVRIER	168	207	167	154	148	149	170	161	158	158	152	159	148	153	174	147	93.8
MARS	171	207	168	158	148	153	171	163	159	156	159	158	150	150	174	148	93.2
AVRIL	169	212	170	153	149	148	163	162	161	147	164	160	152	152	171	151	95.4

Commerce intérieur

et

tourisme

**STATISTIQUES MENSUELLES
ET TRIMESTRIELLES**

CHIFFRES D'AFFAIRES DES GRANDES ENTREPRISES DE DISTRIBUTION

I. Chiffres absolus (en 1 000 F)

Moyennes mensuelles et mois	Grands magasins à rayons multiples												
	Total général	Total alimenta- tion	Total pro- duits non a- limentaires	Alimentation				Textile et articles d'habillement					
				Péris- sable	Non péris- sable	Restaurant	Total	Aunages	Dessus *Hommes et garçon- nets*	Dessus **Femmes, jeunes filles, fillettes**	Bonnerie- lingerie, chemi- serie, chappe- lerie	Merce- rie, ru- bans, pa- trons	Chaussures, pantoufles
1. Moyennes mensuelles													
1970	2 483 167	806 612	1 676 554	404 601	314 552	87 459	806 612	18 773	81 689	165 347	298 093	27 898	43 868
1971	2 665 882	868 383	1 797 499	421 581	358 228	88 574	868 383	15 879	95 766	168 487	297 563	28 411	51 558
1972	3 031 443	996 771	2 034 622	482 090	420 642	94 039	996 771	13 626	103 058	183 598	323 537	31 435	59 635
1973	3 387 760	1 104 797	2 282 963	535 214	477 423	92 160	1 104 797	11 611	113 827	211 043	364 045	32 392	69 450
1974	3 890 781	1 238 048	2 652 733	599 367	540 720	97 961	1 238 048	11 702	124 168	241 896	408 851	35 113	81 622
1975	4 216 436	1 378 354	2 838 081	671 741	606 944	99 670	1 378 354	11 240	100 887	215 132	465 980	36 090	86 469
1976	4 690 880	1 556 166	3 134 715	767 998	675 148	113 019	1 556 166	8 829	111 475	255 940	458 577	39 549	83 854
1977	5 091 816	1 684 336	3 407 480	826 770	740 382	117 184	1 684 336	8 223	121 658	267 378	494 847	41 098	89 065
1978	5 426 787	1 761 928	3 664 859	863 070	782 823	116 035	1 761 928	7 166	132 396	295 510	537 919	44 274	101 281
2. Chiffres mensuels													
1978													
janvier	4 692 459	1 677 561	3 014 898	826 618	736 820	114 123	1 677 561	7 189	95 268	215 691	449 899	42 579	70 018
février	4 469 483	1 614 939	2 854 544	794 283	720 283	100 373	1 614 939	7 837	85 980	203 365	410 633	44 815	69 515
mars	5 237 351	1 863 923	3 373 428	904 370	837 763	121 790	1 863 923	8 234	131 278	316 579	522 792	43 456	96 251
avril	5 054 941	1 726 550	3 328 391	843 758	765 484	117 308	1 726 550	7 913	123 898	288 764	491 525	38 714	102 513
mai	5 289 304	1 699 399	3 589 905	839 442	749 246	110 711	1 699 399	7 616	130 336	320 038	547 517	38 197	109 329
juin	5 596 260	1 754 430	3 841 830	863 791	776 303	114 336	1 754 430	7 600	142 676	312 420	627 458	42 280	121 183
juillet	5 303 138	1 696 089	3 607 049	831 697	741 351	123 041	1 696 089	5 143	117 308	243 753	488 734	36 495	107 148
août	5 068 622	1 725 382	3 343 240	847 002	759 844	118 536	1 725 382	5 279	113 580	242 280	450 486	37 637	89 822
septembre	5 644 503	1 753 925	3 890 578	864 305	775 487	114 133	1 753 925	7 658	168 914	371 779	564 903	49 780	114 516
octobre	5 374 755	1 704 448	3 670 307	830 426	754 504	119 518	1 704 448	8 195	171 070	379 199	572 112	50 470	107 454
novembre	5 652 772	1 717 858	3 934 914	833 581	770 980	113 297	1 717 858	6 731	139 889	284 105	535 583	49 101	105 292
décembre	7 737 855	2 208 629	5 529 226	1 077 567	1 005 805	125 257	2 208 629	6 592	168 560	368 148	793 387	57 759	122 336
1979													
janvier	4 775 072	1 788 277	2 986 795	891 848	798 079	98 350	1 788 277	5 314	100 902	228 000	478 090	50 157	97 523
février	4 877 208	1 735 310	3 141 898	852 912	777 359	105 039	1 735 310	6 836	104 210	221 439	475 519	47 009	76 305
mars	5 627 930	1 974 100	3 653 830	972 804	881 969	119 327	1 974 100	14 047	138 250	298 489	551 589	50 832	105 655
avril	5 471 135	1 776 960	3 694 175	868 932	792 036	115 992	1 776 960	12 161	150 745	315 880	564 015	43 947	120 464
mai	5 673 170	1 782 493	3 890 677	885 492	787 279	109 722	1 782 493	7 842	136 469	326 161	611 097	46 691	126 113

Articles divers de parure	Total	Ameublement			Ménage			Tabacs, articles pour fumeurs	Librairie, papeterie, articles de photographie et cinématographie			
		Textiles d'ameublement	Meubles, lustrerie, ornementation	Total	Appareils ménagers	Autres articles de ménage	Total		Librairie	Papeterie	Articles de photographie et cinématographie, accessoires	Total

1. Moyennes mensuelles

71 419	707 087	90 314	104 202	194 515	138 515	226 664	365 582	51 696	23 520	84 045	17 314	124 978
66 877	724 541	92 023	108 459	200 482	144 201	242 442	386 643	64 862	27 012	96 885	21 350	146 146
72 525	787 414	102 901	124 293	227 194	168 680	279 899	448 579	79 500	34 211	109 219	24 926	168 356
79 323	881 692	111 076	147 586	258 662	188 970	319 147	508 117	90 116	39 512	119 806	26 779	186 097
92 166	995 519	129 764	180 006	309 770	221 464	388 313	609 777	108 810	47 501	136 565	31 499	215 566
89 549	1 005 347	163 536	149 823	313 359	212 590	380 029	592 619	118 577	55 908	124 034	32 383	212 325
90 951	1 049 175	182 347	167 367	349 714	222 856	385 611	608 467	140 727	70 287	122 452	40 488	233 226
92 827	1 115 096	197 668	167 784	365 452	221 088	405 229	626 317	160 399	79 318	129 390	45 893	254 601
93 902	1 212 448	203 294	163 167	366 462	215 369	423 190	638 559	170 358	88 622	135 714	48 287	272 623

2. Chiffres mensuels

73 875	954 519	336 483	134 777	471 260	182 295	364 913	547 208	142 538	70 857	101 273	37 893	210 023
65 639	887 784	168 403	178 332	346 735	229 604	397 491	627 095	142 518	71 917	88 246	32 172	192 335
86 117	1 204 707	170 020	148 986	319 006	178 513	365 891	544 404	164 642	89 443	98 468	16 204	204 115
85 397	1 138 724	156 644	143 761	300 405	168 412	387 924	556 336	155 046	74 971	90 783	18 243	183 997
95 948	1 248 981	164 155	166 344	330 499	201 211	412 111	613 322	156 570	73 847	89 399	60 191	223 437
92 168	1 345 785	191 118	149 195	340 313	198 144	410 811	608 955	178 645	86 959	88 624	77 569	253 152
65 618	1 064 199	200 198	150 783	350 981	211 489	391 558	603 047	173 466	89 593	90 328	74 710	254 631
71 593	1 010 677	162 517	142 464	304 981	177 905	378 944	556 849	163 260	85 796	232 979	67 366	386 141
90 944	1 368 494	206 649	187 168	393 817	232 411	488 076	720 487	167 709	85 307	258 784	50 300	394 391
94 164	1 382 664	201 673	174 234	375 907	197 096	392 477	589 573	160 732	83 098	106 794	43 885	233 777
96 017	1 216 718	177 518	157 682	335 200	219 080	405 244	624 324	169 488	104 490	128 863	37 632	270 985
209 339	1 726 121	304 155	224 280	528 435	388 265	682 837	1 071 102	269 678	147 186	254 030	63 275	464 491
73 222	1 033 208	257 948	118 714	376 662	185 198	340 884	526 082	162 038	77 163	96 097	32 151	205 411
74 691	1 006 009	192 436	151 155	343 591	187 371	429 046	616 417	161 668	88 578	99 186	31 362	219 126
88 214	1 247 076	183 973	145 935	331 908	191 094	415 536	606 630	184 811	99 990	101 896	36 730	238 616
87 711	1 294 923	171 725	143 464	315 189	159 909	388 291	548 200	168 707	91 978	96 041	45 367	233 386
107 043	1 361 416	176 052	149 648	325 700	190 875	425 947	616 822	170 668	85 486	99 323	60 909	245 718

CHIFFRES D'AFFAIRES DES GRANDES ENTREPRISES DE DISTRIBUTION
CHIFFRES D'AFFAIRES DES GRANDES ENTREPRISES DE DISTRIBUTION

I. Chiffres absolus (en 1 000 F) (suite)

Moyennes mensuelles et mois	Grands magasins à rayons multiples						Coopératives				
	Parfume- rie, toilette	Jeux, jouets, articles de sport et de voyage	Indices calculés à l'intention des ser- vices des Communautés européennes				Total général	Alimentation			
			Alimen- tation	Textiles et habil- lement (y compris textiles d'ameuble- ment)	Articles d'ameu- blement et de ménage	Autres articles		Boulan- gerie	Alimen- tation (sauf bou- langerie)	Restau- rant	Total
1. Moyennes mensuelles											
1970	119 538	113 157	806 612	797 401	469 784	409 370	826 360	66 942	463 957	9 721	535 620
1971	136 490	138 334	868 363	816 564	495 102	485 832	830 236	62 884	460 781	9 877	533 541
1972	153 456	170 175	996 771	890 314	572 872	571 486	855 897	64 336	485 822	8 665	558 823
1973	172 071	186 207	1 104 797	992 768	655 703	634 492	832 517	64 414	469 734	6 683	540 831
1974	198 462	214 830	1 238 048	1 125 282	789 783	737 668	831 048	65 010	446 713	5 743	517 466
1975	207 662	388 191	1 378 354	1 168 884	742 441	926 757	840 775	64 981	447 684	4 492	517 157
1976	234 399	519 007	1 556 166	1 231 522	775 834	1 127 358	838 770	67 354	422 438	3 839	493 631
1977	255 680	629 936	1 684 336	1 312 764	794 100	1 300 616	791 372	67 011	384 303	3 398	454 712
1978	277 648	726 763	1 761 928	1 415 742	801 726	1 447 391	727 007	64 262	347 149	3 129	414 540
2. Chiffres mensuels											
1978											
janvier	227 678	461 672	1 677 561	1 291 002	681 985	1 041 911	725 776	59 698	351 347	3 184	414 229
février	217 641	440 436	1 614 939	1 056 187	805 427	992 930	684 577	58 737	316 200	2 748	377 685
mars	265 505	671 049	1 863 923	1 374 727	693 390	1 305 311	754 808	67 111	354 336	3 983	425 430
avril	255 544	733 339	1 726 550	1 295 368	700 097	1 332 926	725 895	64 270	346 568	3 048	413 886
mai	273 898	743 198	1 699 399	1 413 136	779 666	1 397 103	740 709	64 291	345 707	3 138	413 136
juin	309 937	805 043	1 754 430	1 536 903	758 150	1 546 777	765 539	63 932	360 650	3 699	428 281
juillet	279 033	881 692	1 696 089	1 264 397	753 830	1 588 822	712 585	65 751	366 996	2 572	435 319
août	253 836	667 496	1 725 382	1 173 194	699 313	1 470 733	716 244	67 507	349 228	2 545	419 280
septembre	273 120	572 560	1 753 925	1 575 143	907 655	1 407 780	701 103	65 390	326 457	3 973	395 820
octobre	274 269	653 385	1 704 448	1 584 337	763 807	1 322 163	717 593	62 495	323 426	1 390	387 311
novembre	261 151	1 057 048	1 717 858	1 394 236	782 006	1 758 672	679 184	58 578	324 025	3 379	385 982
décembre	440 165	1 029 234	2 208 629	2 030 276	1 295 382	2 203 568	800 072	73 384	400 851	3 891	478 126
1979											
janvier	233 617	449 777	1 788 277	1 291 156	644 796	1 050 843	699 217	59 258	346 543	2 848	408 649
février	252 044	543 043	1 735 310	1 198 445	767 572	1 175 881	645 940	56 689	315 442	3 288	375 419
mars	300 549	744 240	1 974 100	1 431 049	754 565	1 468 216	732 024	64 408	347 268	4 044	415 720
avril	284 973	848 797	1 776 960	1 466 648	691 664	1 535 863	689 414	58 709	327 289	3 286	389 284
mai	309 509	860 844	1 782 493	1 537 468	766 470	1 586 739	711 430	59 905	342 653	3 607	406 165

Produits non alimentaires

Textiles et articles d'habillement	Ameublement	Appareils ménagers	Autres articles de ménage	Tabacs, articles pour fumeurs	Librairie, papeterie	Parfumerie, article de luxe	Divers	Total
1. Moyennes mensuelles								
73 682	14 312	9 718	37 971	25 255	2 064	2 677	121 063	290 741
82 381	10 655	8 477	38 251	23 761	1 807	2 335	129 029	296 694
76 341	11 778	11 877	34 335	20 114	1 362	1 832	139 435	297 075
67 529	10 819	10 816	30 506	24 322	519	1 261	145 914	291 686
71 093	9 189	9 698	33 909	22 099	-	1 147	166 447	313 583
65 376	6 096	9 516	33 384	29 865	-	1 196	178 184	323 617
70 869	6 148	9 257	35 346	30 536	-	1 098	191 886	345 140
63 456	5 732	8 064	33 456	28 182	-	874	196 895	336 660
43 950	4 127	6 128	23 982	25 156	-	713	208 411	312 467
2. Chiffres mensuels								
38 172	3 833	6 300	24 421	28 967	-	718	209 136	311 547
46 085	3 714	5 798	18 572	29 480	-	610	202 633	306 892
48 671	4 834	5 942	25 104	34 774	-	696	209 357	329 378
44 538	5 031	6 783	22 330	33 852	-	807	198 668	312 009
47 254	3 848	6 418	31 542	28 306	-	653	209 552	327 573
41 925	3 627	6 061	29 283	33 572	-	774	222 016	337 258
34 300	3 603	5 582	28 238	18 214	-	663	186 666	277 266
38 535	3 986	6 602	25 477	18 510	-	584	203 270	296 964
50 878	4 526	7 149	22 177	18 679	-	714	201 160	305 283
50 438	5 262	7 134	25 541	18 455	-	637	22 815	330 282
35 504	3 163	4 418	21 789	17 287	-	610	210 431	293 202
51 095	4 095	5 354	13 309	21 776	-	1 093	225 224	321 946
26 603	3 746	3 832	23 288	18 204	-	658	214 237	290 568
23 368	2 150	2 936	16 892	13 075	-	622	211 478	270 521
34 662	3 084	3 227	25 893	18 528	-	708	230 192	316 304
35 190	3 535	3 179	24 095	16 454	-	708	216 969	300 130
29 527	4 326	2 457	26 597	17 380	-	356	224 622	305 265

CHIFFRES D'AFFAIRES DES GRANDES ENTREPRISES DE DISTRIBUTION

I. Chiffres absolus (en 1 000 F) (suite)

Moyennes mensuelles et mois	Entreprises du commerce de détail à succursales (1)								Alimentation périssable		
	Total général	Total alimentation	Total produits non alimentaires	Textile et habillement			Autres produits	Petites et moyennes entreprises de supermarchés	Grandes entreprises de distribution (2)	Total	
				Total	dont :						
					Textiles et vêtements	Chaussures					
1. Moyennes mensuelles											
1970	2 489 453	1 639 837	849 616	537 977	430 605	107 372	311 639	330 524	706 527	1 037 051	
1971	3 071 768	2 144 787	926 980	579 422	453 733	125 689	347 558	436 415	924 244	1 360 659	
1972	4 374 118	2 797 706	1 576 411	740 863	569 506	171 356	835 549	487 560	1 170 404	1 657 964	
1973	5 174 400	3 410 478	1 763 922	804 943	614 641	190 302	958 979	790 448	1 550 284	2 340 732	
1974	6 177 602	4 075 593	2 102 009	981 611	753 755	227 856	1 120 397	981 632	1 846 487	2 828 119	
1975	7 258 608	4 897 597	2 361 011	1 119 824	855 064	264 760	1 241 187	1 223 870	2 303 466	3 527 336	
1976	8 565 114	6 035 611	2 529 504	1 140 763	858 304	282 459	1 388 741	1 323 582	2 771 686	4 095 267	
1977	9 966 821	7 026 564	2 940 257	1 392 278	1 049 520	342 758	1 547 979	1 424 493	3 241 384	4 665 877	
1978	10 906 801	7 807 078	3 099 723	1 525 249	1 148 488	376 761	1 574 474	1 453 364	3 608 514	5 061 878	
2. Chiffres mensuels											
1978											
janvier	10 141 008	7 089 441	3 051 567	1 405 673	1 153 047	252 626	1 645 894	1 338 589	3 374 194	4 712 783	
février	9 690 550	6 945 388	2 745 162	953 456	743 604	209 852	1 791 706	1 346 592	3 287 226	4 633 818	
mars	10 928 013	7 858 492	3 069 521	1 499 034	1 103 463	395 571	1 570 487	1 486 148	3 625 013	5 111 161	
avril	10 622 554	7 547 957	3 074 597	1 722 904	1 314 597	408 307	1 351 693	1 412 609	3 542 063	4 954 672	
mai	10 733 568	7 589 950	3 143 618	1 456 618	1 061 857	394 761	1 687 000	1 412 997	3 470 040	4 883 037	
juin	11 118 496	7 944 497	3 173 999	1 449 069	1 036 908	412 161	1 724 930	1 482 750	3 652 722	5 135 472	
juillet	10 224 957	7 574 915	2 650 042	1 300 930	1 017 383	283 547	1 349 112	1 456 142	3 615 059	5 071 201	
août	10 238 502	7 813 337	2 425 165	1 019 783	778 188	241 595	1 405 382	1 492 953	3 615 130	5 108 083	
septembre	11 242 651	8 007 301	3 235 350	1 723 759	1 224 877	498 882	1 511 591	1 498 581	3 731 443	5 230 024	
octobre	11 237 103	7 644 662	3 592 441	1 969 402	1 494 814	474 588	1 623 039	1 416 727	3 542 578	4 959 305	
novembre	10 919 973	7 678 824	3 241 149	1 770 309	1 278 487	491 822	1 470 840	1 392 758	3 494 367	4 887 125	
décembre	13 784 236	9 990 171	3 794 065	2 032 046	1 574 625	457 421	1 726 019	1 703 517	4 352 336	6 055 853	
1979											
janvier	11 620 204	8 010 265	3 609 939	2 233 961	1 093 327	1 140 634	1 375 978	1 425 121	3 844 598	5 269 719	
février	10 723 935	7 787 402	2 936 533	1 088 041	866 696	221 345	1 848 492	1 364 096	3 651 078	5 015 174	
mars	12 491 696	8 937 146	3 554 550	1 545 232	1 116 645	428 587	2 009 318	1 585 085	4 279 068	5 864 153	
avril	11 808 416	8 115 054	3 693 362	2 015 728	1 480 243	535 485	1 677 634	1 445 344	3 795 828	5 241 172	
mai	12 393 168	8 859 135	3 534 033	1 766 569	1 216 450	550 119	1 767 464	1 504 847	3 958 697	5 463 544	

(1) Entreprises possédant au moins cinq établissements de commerce de détail.

(2) Cette rubrique comprend les grandes entreprises de supermarchés : les établissements dépendant des grands magasins, les coopératives de consommation et les entreprises à succursales, alimentation

Ventes en libre service

Ventes en supermarchés

Alimentation non périssable
et produits divers

Total des ventes en supermarchés

Autres
entes
en libre
service
des grandes
entrepri-
ses de
distributionTotal général des ventes
en libre servicePetites et
moyennes
entreprises
de super-
marchésGrandes
entreprises
de distri-
bution
(2)

Total

Petites et
moyennes
entreprises
de super-
marchésGrandes
entrepri-
ses de
distri-
bution
(2)

Total

Petites et
moyennes
entrepri-
ses de
super-
marchésGrandes
entreprises
de distri-
bution
(2)

Total

1. Moyennes mensuelles

391 605	879 062	1 270 666	722 129	1 585 588	2 307 718	637 489	722 129	2 223 077	2 945 206
553 033	1 186 696	1 739 729	989 448	2 110 940	3 100 388	862 820	989 448	2 973 760	3 963 208
574 412	1 790 243	2 364 654	1 061 972	2 960 647	4 022 619	1 009 790	1 061 972	3 970 437	5 032 409
943 470	1 224 680	3 168 150	1 733 917	3 774 964	5 508 881	1 183 427	1 733 917	4 958 391	6 692 308
1 102 325	2 772 910	3 875 236	2 083 957	4 619 398	6 703 355	1 323 867	2 083 957	5 943 264	8 027 222
1 401 706	3 326 949	4 728 655	2 625 577	5 630 414	8 255 991	1 293 400	2 625 577	6 923 815	9 549 391
1 545 692	3 939 705	5 485 397	2 869 273	6 711 391	9 580 663	1 618 668	2 869 273	8 330 059	11 199 332
1 691 834	4 716 479	6 408 313	3 116 327	7 957 863	11 074 190	1 839 630	3 116 327	9 797 493	12 913 820
1 744 897	5 195 371	6 940 268	3 198 261	8 803 885	12 002 146	2 024 575	3 198 261	10 828 460	14 026 721

2. Chiffres mensuels

1 512 362	4 664 592	6 176 954	2 850 951	8 038 786	10 889 737	1 800 440	2 850 951	9 839 226	12 690 177
1 419 717	4 591 331	6 011 048	2 766 309	7 878 557	10 644 866	1 699 888	2 766 309	9 578 445	12 344 754
1 744 943	5 356 660	7 101 603	3 231 091	8 981 673	12 212 764	1 966 916	3 231 091	10 948 589	14 179 680
1 648 300	4 945 949	6 594 249	3 060 909	8 488 012	11 548 921	1 935 375	3 060 909	10 423 387	13 484 296
1 731 253	5 055 667	6 786 920	3 144 250	8 525 707	11 669 957	1 989 961	3 144 250	10 515 668	13 659 918
1 811 147	5 246 485	7 057 632	3 293 897	8 899 207	12 193 104	2 110 512	3 293 897	11 009 719	14 303 616
1 778 324	4 973 828	6 752 152	3 234 466	8 588 887	11 823 353	2 003 819	3 234 466	10 592 706	13 827 172
1 732 602	5 017 597	6 750 199	3 225 555	8 632 727	11 858 282	1 990 303	3 225 555	10 623 030	13 848 585
1 852 508	5 224 885	7 077 393	3 351 089	8 956 326	12 307 417	2 101 368	3 351 089	11 057 696	14 408 785
1 719 415	5 030 821	6 750 236	3 136 142	8 573 399	11 709 541	1 996 647	3 136 142	10 570 046	13 706 188
1 748 390	5 182 162	6 930 552	3 141 148	8 676 529	11 817 677	2 048 393	3 141 148	10 724 922	13 866 070
2 239 813	7 054 469	9 294 282	3 943 330	11 406 805	15 350 135	2 651 273	3 943 330	14 058 078	18 001 408
1 598 919	5 158 805	6 757 724	3 024 040	9 003 403	12 027 443	1 900 833	3 024 040	10 904 236	13 928 276
1 558 676	5 107 676	6 666 352	2 922 772	8 758 754	11 681 526	1 893 187	2 922 772	10 651 941	13 574 713
1 829 379	5 859 215	7 688 594	3 515 464	10 138 283	13 552 747	2 175 668	3 414 464	12 313 951	15 728 415
1 737 658	5 334 053	7 071 711	3 183 002	9 129 881	12 312 883	2 068 349	3 183 002	11 198 230	14 381 232
1 845 782	5 864 245	7 710 027	3 350 629	9 822 942	13 173 571	2 143 130	3 350 629	11 966 072	15 316 701

CHIFFRES D'AFFAIRES DES GRANDES ENTREPRISES DE DISTRIBUTION

II. Indices

MOYENNES MENSUELLES ET MOIS	GRANDS MAGASINS A RAYONS MULTIPLES																									
	Indice général	Total alimentation	Total produits non alimentaires	Alimentation				Textiles et articles d'habillement							Ameublement			Ménage			Librairies, papeterie, articles de photographie et cinématographie					
				Périsable	Non périsable	Restaurant	Total	Aunages	Dessus hommes et garçons	Dessus femmes, jeunes filles, fillettes*	Bonneterie, lingerie, chémiiserie, chapellerie	Mercerie, rubans, patrons	Chausures, pantoufles	Articles divers de parure	Total	Textile d'ameublement	Meubles, lustrerie, ornementation	Total	Appareils ménagers	Autres articles de ménage	Total	Tabacs, articles pour funèbres	Librairie	Papeterie	Articles de photogr. et cinématogr. accessoires	Total
1. Indices à base fixe (base : moyenne mensuelle 1970 = 100)																										
1971	107	108	107	104	114	101	108	85	117	102	100	102	118	94	102	102	104	103	104	107	106	125	119	115	123	117
1972	122	124	121	119	134	108	124	73	126	111	109	113	136	102	111	114	119	117	121	123	123	154	145	130	143	135
1973	136	137	136	132	152	105	137	62	139	128	122	116	158	111	125	123	142	133	136	141	139	174	168	143	154	149
1974	157	153	158	148	172	112	153	62	152	146	137	126	186	129	141	144	173	159	159	171	167	210	202	163	181	171
1975	170	171	169	166	193	114	171	60	124	130	156	129	197	125	142	181	144	161	153	168	162	229	238	148	186	170
1976	189	193	187	190	215	129	193	47	136	155	154	142	191	127	148	202	161	180	160	170	166	272	299	146	233	187
1977	205	209	203	204	235	134	209	44	149	162	166	147	203	130	158	219	161	188	159	179	171	310	337	154	264	204
1978	219	218	219	213	249	133	218	38	162	179	180	159	231	132	171	225	157	188	155	187	175	329	377	161	277	218
1978																										
janvier	189	208	180	204	234	130	208	38	117	130	151	153	160	103	135	373	129	242	131	161	150	276	301	121	218	168
février	180	200	170	196	229	115	200	42	105	123	138	161	158	92	126	186	171	178	165	175	172	278	306	105	185	154
mars	211	231	201	224	266	139	231	44	161	191	173	156	219	121	170	188	143	164	129	161	149	318	380	117	93	163
avril	204	214	199	209	243	134	214	42	152	175	165	139	234	120	161	173	138	154	121	171	152	300	319	108	105	147
mai	213	211	214	207	238	127	211	41	160	194	184	137	249	134	177	182	160	170	145	182	168	303	314	106	346	179
juin	225	218	229	214	247	131	218	40	175	189	211	152	276	129	190	212	143	175	143	181	167	346	370	105	445	203
juillet	214	210	215	206	236	141	210	27	144	147	164	131	244	92	151	222	145	180	152	173	165	336	381	107	429	204
août	204	214	199	209	242	136	214	28	139	147	151	135	205	100	143	180	137	157	128	167	152	316	365	277	387	309
septembre	227	217	232	214	247	130	217	41	207	225	189	178	261	127	194	229	179	202	167	215	197	324	363	308	289	316
octobre	216	211	219	205	240	137	211	44	209	229	192	181	245	132	196	223	167	193	142	173	161	311	353	127	252	187
novembre	228	213	235	206	245	130	213	36	171	172	180	176	240	134	172	197	151	172	158	179	171	328	444	153	216	217
décembre	212	214	330	266	320	143	274	35	206	223	266	207	279	293	244	337	215	272	280	301	293	521	628	302	363	372
1979																										
janvier	192	222	178	220	254	112	222	28	124	138	160	180	222	103	146	286	114	194	133	150	144	313	328	114	185	164
février	196	215	187	211	247	120	215	36	128	134	159	168	174	105	142	213	145	177	135	189	169	313	377	118	180	175
mars	227	245	218	240	280	136	245	75	169	181	185	182	241	124	176	204	142	171	138	183	166	357	425	121	211	191
avril	220	220	220	215	252	133	220	65	185	191	189	158	275	123	183	190	138	162	115	171	150	326	391	114	261	187
mai	228	221	232	219	250	125	221	42	167	197	205	167	287	150	193	195	144	167	137	188	169	330	364	118	350	197
juin																										
juillet																										
août																										
septembre																										
octobre																										
novembre																										
décembre																										
2. Indices à base mobile (base moyenne correspondant de l'année précédente : 100)																										
1978																										
janvier	104	104	104	104	105	101	104	87	100	93	102	101	114	92	99	107	98	105	95	104	101	103	106	101	119	105
février	105	105	106	105	106	97	105	88	118	104	111	121	116	94	109	91	101	96	114	103	107	100	112	104	117	109
mars	113	112	113	111	115	107	112	81	132	120	115	109	126	107	118	101	96	99	98	106	103	117	128	111	50	107
avril	102	97	106	96	97	96	97	86	103	111	105	97	118	92	106	95	96	96	88	105	99	100	95	96	44	86
mai	108	107	108	106	109	96	107	96	106	112	110	105	110	101	109	99	103	101	97	112	106	111	112	104	112	109
juin	109	108	110	107	110	97	108	95	107	117	111	106	114	101	111	95	95	95	91	109	102	112	117	104	127	115
juillet	104	104	104	104	105	99	104	77	93	96	99	105	109	88	98	100	98	99	108	101	103	106	114	105	107	109
août	105	106	105	106	107	98	106	80	100	99	110	99	102	104	105	101	92	96	89	102	97	107	113	97	119	103
septembre	112	109	114	109	110	100	109	89	122	124	116	112	126	115	119	111	100	106	92	110	103	110	118	117	121	118
octobre	105	101	107	100	101	105	101	85	114	118	109	117	112	108	112	112	97	104	95	101	99	99	111	102	129	109
novembre	105	104	106	104	104	102	104	90	104	109	105	110	110	97	106	99	93	96	109	101	103	106	109	109	113	109
décembre	106	101	108	102	102	91	101	93	109	113	110	109	112	107	110	113	98	106	96	103	100	106	110	105	94	105
1979																										
janvier	102	107	99	108	108	86	107	74	106	106	106	118	139	99	108	77	88	80	102	93	96	114	109	95	85	98
février	109	107	110	107	108	105	107	87	121	109	116	105	110	114	113	114	85	99	82	108	98	113	123	112	97	114
mars	107	106	108	108	105	98	106	171	105	94	106	117	110	102	104	108	99	104	107	114	111	112	112	103	227	117
avril	108	103	111	103	103	99	103	154	122	109	115	114	118	103	114	110	100	105	95	100	99	109	123	106	249	127
mai	107	105	108	105	105	99	105	103	105	102	112	122	115	112	109	107	90	95	95	103	101	109	116	101	101	110
juin																										
juillet																										
août																										
septembre																										
octobre																										
novembre																										
décembre																										

CHIFFRES D'AFFAIRES DU COMMERCE DE DETAIL
Indices (moyenne mensuelle 1970 - 100)

Moyennes mensuelles et mois	Petit commerce de détail (1)					Grands magasins à rayons multiples					Coopératives de consommation				
	Alimentation et tabac	Textiles et habillement (2)	Articles d'ameublement et de ménage	Autres articles	Total	Alimentation	Textiles et habillement (2)	Articles d'ameublement et de ménage	Autres articles	Total	Alimentation	Textiles et habillement (2)	Articles d'ameublement et de ménage	Autres articles	Total
1971	97	105	126	106	105	108	102	105	119	107	100	106	92	101	100
1972	99	111	146	126	115	124	112	122	140	122	101	97	91	111	100
1973	103	132	181	141	129	137	125	140	155	136	98	86	82	119	98
1974	113	149	217	178	151	153	141	168	180	157	193	90	86	128	97
1975	130	159	223	206	167	171	147	158	226	170	93	83	82	141	98
1976	144	190	261	238	192	193	154	165	275	189	89	90	88	150	98
1977	133	193	287	260	196	209	165	169	318	205	82	80	83	153	93
1978	136	192	294	273	201	218	178	171	354	219	75	56	60	162	85
1978															
janvier	123	167	240	252	179	208	162	145	255	189	75	48	61	163	85
février	126	137	253	267	180	200	132	171	243	180	68	58	48	159	80
mars	141	209	294	305	213	231	172	148	319	211	77	62	63	166	88
avril	134	215	282	285	205	214	162	149	327	204	75	56	58	158	85
mai	140	204	311	284	210	211	177	166	341	213	75	60	76	163	87
juin	146	200	320	296	216	218	193	161	378	225	77	53	70	175	90
juillet	121	161	262	229	174	210	159	160	388	214	79	43	67	143	83
août	133	146	275	241	183	214	147	149	359	204	76	49	64	155	84
septembre	140	210	301	271	207	217	198	193	344	227	71	64	58	159	78
octobre	139	217	301	268	206	211	199	163	323	216	70	64	66	169	84
novembre	133	188	291	267	197	213	175	166	430	228	70	45	52	160	80
décembre	152	248	401	312	241	274	255	276	538	312	86	65	38	172	94
1979															
janvier	130	165	229	270	184	222	162	137	257	192	74	34	54	165	82
février	120	132	258	293	183	215	150	163	287	196	68	30	39	161	76
mars	137	195	295	341	217	245	179	161	403	227	75	44	58	177	86
avril	134	228	279	315	213	220	184	147	375	220	70	44	55	167	81
mai	141	225	313	336	225	221	193	163	388	228	73	37	59	173	83

CHIFFRES D'AFFAIRES DU COMMERCE DE DETAIL
Indices (moyenne mensuelle 1970 = 100) (suite)

Moyennes mensuelles et mois	Entreprises de commerce de détail possédant au moins cinq établis- sements de commerce de détail				Super- marchés (2)	TOTAL COMMERCE DE DETAIL (3)						
	Alimenta- tion	Textile et habille- ment (1)	Autres articles	Total		Total	Alimenta- tion (4)	Textiles et habille- ment (1)	Articles d'ameu- blement et de ménage	Autres articles	TOTAL	
											Valeur	Quantité (5)
1971	128	107	102	120	120	103	107	122	107	108	104	
1972	150	124	108	138	129	113	115	140	126	121	112	
1973	181	134	121	160	155	124	135	172	141	138	121	
1974	216	163	141	191	185	141	155	205	176	163	127	
1975	259	185	156	225	217	165	169	213	204	183	129	
1976	317	188	175	264	236	189	195	247	237	211	137	
1977	367	192	195	302	254	196	204	270	258	225	138	
1978	408	210	198	330	260	207	204	276	271	235	140	
janvier	370	192	207	307	232	189	180	232	249	211	127	
février	363	131	225	293	225	188	145	246	261	209	125	
mars	411	205	198	331	263	215	216	275	293	244	146	
avril	394	236	170	321	249	203	224	262	274	235	141	
mai	397	201	212	325	256	208	211	291	280	240	144	
juin	415	200	217	337	268	217	210	299	293	248	149	
juillet	396	179	170	310	263	194	175	247	235	211	127	
août	408	141	177	310	262	205	156	258	244	217	130	
septembre	418	238	190	339	273	213	224	282	168	242	144	
octobre	399	272	204	340	255	207	234	282	266	240	143	
novembre	401	244	185	331	256	203	206	271	269	232	138	
décembre	522	280	222	418	321	248	265	371	318	288	170	
1979												
janvier	419	308	173	352	246	205	198	220	259	224	131	
février	407	150	232	325	238	194	146	251	286	217	128	
mars	467	213	253	378	278	223	208	284	335	257	150	
avril	420	278	211	358	259	209	243	265	306	248	145	
mai	463	244	222	375	273	223	236	294	325	262	153	

(1) Y compris textiles d'ameublement.

(2) Petites et moyennes entreprises de super-marché, à libre service complet ou partiel.

(3) Pour 1978, il s'agit de chiffres provisoires.

(4) Y compris tabac, mais uniquement pour le petit commerce de détail.

(5) Indice de valeur divisé par l'indice général des prix à la consommation, dont on a éliminé les services.

Tourisme et hôtellerie : Nombre de nuitées (1)

1.- Evolution dans le temps

Moyennes mensuelles et mois	Littoral	Villes d'art	Arden- nes et Meuse	Cam- pine	Autres commu- nes touris- tiques	Total	Pays de résidence habituelle (2)					
							Belgique	France	Pays- Bas	Royaume- Uni	Répu- blique fédé- rale d' Alle- magne	E.U.A.
1966	1 311 549	244 081	233 943	92 683	88 823	1 971 078	1 447 765	106 611	90 720	117 415	71 545	33 761
1967	1 392 354	247 902	254 110	104 737	99 002	2 098 104	1 552 205	109 654	105 328	114 132	72 453	39 723
1968	1 378 422	235 025	257 354	116 234	96 412	2 083 448	1 559 980	101 305	114 816	98 173	71 600	35 293
1969	1 402 774	238 360	275 552	113 574	136 303	2 166 563	1 619 464	89 308	134 107	99 150	76 280	38 631
1970	1 425 825	247 246	294 471	135 534	132 856	2 235 932	1 661 818	91 527	132 197	108 934	87 404	42 532
1971	1 433 600	243 875	316 121	155 749	139 064	2 288 412	1 682 154	100 420	146 579	100 285	99 383	43 728
1972	1 388 003	240 847	342 467	149 146	142 701	2 263 164	1 781 639	89 647	144 658	95 208	94 752	41 742
1973	1 383 094	256 524	341 677	161 792	163 195	2 306 283	1 786 724	92 143	145 316	101 931	106 721	43 484
1974	1 368 590	273 153	346 355	155 003	170 637	2 313 738	1 690 625	88 102	150 799	91 295	111 077	48 222
1975	1 431 049	282 255	378 398	171 504	195 186	2 458 391	1 788 432	91 499	172 711	107 017	119 519	41 509
1976	1 429 133	280 680	388 093	184 896	200 821	2 483 623	1 824 082	87 559	182 386	98 940	116 770	43 192
1977	1 388 416	294 010	396 806	154 315	200 126	2 433 675	1 798 403	82 401	170 200	85 136	117 596	45 934
1978	1 196 293	277 647	374 533	155 867	198 276	2 202 615	1 616 862	67 838	162 619	84 978	102 552	41 137
1977												
janvier *	81 258	195 325	73 494	11 960	60 843	422 880	204 657	32 233	26 897	24 284	27 599	25 460
février *	84 682	198 687	90 128	14 022	62 555	450 074	216 933	35 563	35 175	28 380	29 238	24 123
mars *	122 049	254 141	101 868	19 504	69 310	566 872	273 822	41 095	39 073	35 195	41 895	32 417
avril *	1 062 974	299 347	189 211	37 565	85 579	1 674 676	1 212 616	69 415	58 802	96 586	82 504	37 161
mai *	1 084 215	341 170	465 534	193 318	253 224	2 337 461	1 674 487	89 169	187 742	81 938	110 667	55 117
juin *	1 626 849	326 394	404 357	206 001	229 299	2 792 900	1 921 156	73 605	239 001	163 856	173 522	69 057
juillet *	5 312 806	354 800	1 634 065	684 640	656 640	8 643 306	7 014 453	108 086	789 316	159 690	297 895	65 224
août *	4 490 629	373 387	1 035 536	433 573	530 261	6 863 386	5 619 523	161 628	305 147	172 129	312 223	61 326
septembre *	981 860	386 575	254 922	100 956	172 989	1 897 302	1 260 267	79 536	105 259	109 672	116 502	62 385
octobre *	244 238	327 069	163 865	21 272	88 173	844 617	409 356	50 062	72 280	67 441	68 513	52 269
novembre *	152 312	256 994	116 243	16 674	74 556	616 779	319 049	43 552	35 467	36 523	37 632	36 709
décembre *	239 866	191 738	131 299	15 344	64 896	643 143	414 994	31 454	38 411	25 324	29 903	26 527
1978												
janvier *	82 691	184 281	81 378	12 825	63 615	424 790	207 431	30 049	30 541	27 018	28 259	25 992
février *	82 356	153 864	93 066	14 402	67 481	411 169	217 863	28 685	31 310	25 750	25 722	17 226
mars *	529 473	209 706	144 387	32 218	79 797	995 581	685 926	36 831	52 543	54 674	59 551	20 057
avril *	394 387	262 960	144 396	28 219	88 353	918 315	556 595	56 274	47 696	65 126	57 030	28 932
mai *	1 043 185	292 018	408 559	138 300	247 373	2 129 435	1 542 748	68 533	154 095	95 285	105 337	36 094
juin *	1 379 808	293 212	374 898	243 088	234 598	2 525 604	1 833 459	60 165	178 419	120 844	135 128	58 318
juillet *	4 683 635	331 602	1 418 712	703 519	642 405	7 779 873	6 266 191	86 232	696 529	174 547	308 924	65 595
août *	3 642 675	332 413	1 060 830	459 823	518 289	6 014 030	4 932 318	113 966	374 008	162 961	184 395	52 149
septembre *	802 738	338 927	260 930	104 949	177 485	1 685 029	1 123 906	61 510	111 484	93 804	94 101	56 243
octobre *	194 765	312 850	157 163	27 474	83 079	775 331	362 503	45 474	75 810	60 606	65 764	41 590
novembre *	163 777	241 330	114 637	17 673	71 551	608 968	322 661	38 445	34 596	34 596	41 579	32 329
décembre *	203 746	185 235	144 639	15 447	52 251	608 318	379 059	30 831	47 937	23 704	27 118	21 904
1979												
janvier *	78 021	184 957	70 277	9 479	57 393	400 127	192 328	28 047	25 579	25 689	25 733	25 775
février *	75 994	190 029	90 959	12 412	61 521	430 915	207 287	31 247	31 815	27 354	29 420	26 180
mars *	143 135	245 085	91 586	22 530	67 298	569 634	286 568	36 854	36 097	37 847	40 192	31 360

(1) Y compris les nuitées de camping.

(2) Ces chiffres sont déjà compris dans la colonne "Total".

COMMERCE INTERIEUR ET TOURISME (suite)

Tourisme et hôtellerie : Nombre de nuitées (suite)

2.- Résultats généraux par région touristique - mars 1979

PAYS DE RESIDENCE HABITUELLE	Hôtels reconnus	Etablissements non reconnus	Etablissements pour tourisme social	Etablissements de cure	Colonies de vacances	Villas, appartements et chambres meublées, hôtes payants	Camping	Total
LE ROYAUME								
République fédérale d'Allemagne	34 895	3 812	1 028		21	399	-	40 192
Royaume-Uni	33 789	2 500	1 356	37	60	142	-	37 847
Espagne	4 959	1 071	142	-	176	18	-	6 366
France	31 056	4 061	924	21	52	740	-	36 854
Italie	13 354	1 357	132	-	300	18	-	15 161
Luxembourg (G.D.)	2 049	91	4	-	-	3	-	2 147
Pays-Bas	26 245	3 047	3 564	134	2 466	641	-	36 097
Autres pays d'Europe	33 797	3 894	933	1	170	131	-	38 926
Japon	6 197	483	181	-	-	48	-	6 909
Autres pays d'Asie	5 613	712	216	124	41	-	-	6 706
Zaire	2 872	540	140	-	38	159	-	3 749
Autres pays d'Afrique	8 006	1 308	1 361	90	397	50	-	11 212
Etats-Unis d'Amérique du Nord	29 421	1 477	266	-	-	196	-	31 360
Autres pays d'Amérique	6 676	556	399	-	41	179	-	7 851
Océanie	1 433	118	138	-	-	-	-	1 689
Inconnus	-	-	-	-	-	-	-	-
Total pays étrangers :	240 362	25 027	10 784	407	3 762	2 724	-	283 066
Belgique :	58 232	17 218	54 497	48 286	35 891	72 444	-	286 568
Total général :	298 594	42 245	65 281	48 693	39 653	75 168	-	569 634
LITTORAL								
République fédérale d'Allemagne	1 291	70	68	34	11	379	-	1 853
Royaume-Uni	1 827	33	5	-	-	-	-	1 865
Espagne	130	-	-	-	176	-	-	306
France	769	38	5	-	52	300	-	1 164
Italie	186	15	-	-	300	-	-	501
Luxembourg (G.D.)	68	-	-	-	-	3	-	71
Pays-Bas	1 130	103	7	6	-	480	-	1 726
Autres pays d'Europe	261	5	119	1	170	-	-	536
Japon	5	1	3	-	-	-	-	9
Autres pays d'Asie	3	-	3	-	41	-	-	47
Zaire	-	2	-	-	38	-	-	40
Autres pays d'Afrique	34	6	-	90	397	-	-	527
Etats-Unis d'Amérique du Nord	49	4	11	-	-	-	-	64
Autres pays d'Amérique	19	-	8	-	41	-	-	68
Océanie	9	-	3	-	-	-	-	12
Inconnus	-	-	-	-	-	-	-	-
Total pays étrangers :	5 781	277	232	131	1 226	1 162	-	8 809
Belgique :	11 074	703	18 056	13 571	21 114	69 808	-	134 326
Total général :	16 855	980	18 288	13 702	22 340	70 970	-	143 135
VILLES D'ART								
République fédérale d'Allemagne	23 886	1 957	545	-	10	-	-	26 398
Royaume-Uni	25 959	1 665	1 180	-	60	142	-	29 006
Espagne	4 258	966	105	-	-	18	-	5 347
France	23 254	2 607	814	-	-	144	-	26 819
Italie	10 670	662	92	-	-	3	-	11 427
Luxembourg (G.D.)	1 684	62	3	-	-	-	-	1 749
Pays-Bas	18 622	1 882	760	-	-	66	-	21 330
Autres pays d'Europe	28 281	1 704	645	-	-	130	-	30 760
Japon	5 677	395	169	-	-	48	-	6 289
Autres pays d'Asie	5 262	670	171	-	-	-	-	6 103
Zaire	2 252	503	140	-	-	159	-	3 054
Autres pays d'Afrique	7 369	1 151	1 195	-	-	50	-	9 765
Etats-Unis d'Amérique du Nord	23 900	1 149	240	-	-	196	-	25 485
Autres pays d'Amérique	5 945	486	357	-	-	117	-	6 905
Océanie	1 361	59	106	-	-	-	-	1 526
Inconnus	-	-	-	-	-	-	-	-
Total pays étrangers :	188 380	15 918	6 522	-	70	1 073	-	211 963
Belgique :	20 032	8 950	1 998	434	1 156	552	-	33 122
Total général :	208 412	24 868	8 520	434	1 226	1 625	-	245 085

COMMERCE INTERIEUR ET TOURISME (suite)

Tourisme et hôtellerie : Nombre de nuitées (suite)

2.- Résultats généraux par région touristique - mars 1979

PAYS DE RESIDENCE HABITUELLES	Hôtels reconnus	Etablis- sements non reconnus	Etablis- sements pour tourisme social	Etablis- sements de cure	Colonies de vacances	Villas, apparte- ments et chambres meublées, hôtes payants	Camping	Total
MEUSE ET ARDENNES								
République fédérale d'Allemagne	1 208	106	233	3	-	20	-	1 570
Royaume-Uni	582	30	82	-	-	-	-	694
Espagne	108	1	6	-	-	-	-	115
France	1 836	360	13	-	-	80	-	2 289
Italie	334	87	37	-	-	-	-	458
Luxembourg (G.D.)	51	3	1	-	-	-	-	55
Pays-Bas	1 771	131	2 509	97	2 466	11	-	6 985
Autres pays d'Europe	757	16	22	-	-	1	-	796
Japon	17	12	9	-	-	-	-	38
Autres pays d'Asie	185	37	42	-	-	-	-	264
Zaïre	32	3	-	-	-	-	-	35
Autres pays d'Afrique	43	1	162	-	-	-	-	206
Etats-Unis d'Amérique du Nord	171	67	11	-	-	-	-	249
Autres pays d'Amérique	343	1	6	-	-	62	-	412
Océanie	5	59	22	-	-	-	-	86
Inconnus	-	-	-	-	-	-	-	-
Total pays étrangers :	7 443	914	3 155	100	2 466	174	-	14 252
Belgique :	15 176	1 735	20 478	32 536	5 706	1 703	-	77 334
<i>Total général :</i>	<i>22 619</i>	<i>2 649</i>	<i>23 633</i>	<i>32 636</i>	<i>8 172</i>	<i>1 877</i>	<i>-</i>	<i>91 586</i>
CAMPINE								
République fédérale d'Allemagne	1 141	481	6	-	-	-	-	1 628
Royaume-Uni	386	256	32	-	-	-	-	674
Espagne	17	1	-	-	-	-	-	18
France	199	143	3	-	-	-	-	345
Italie	100	34	-	-	-	-	-	134
Luxembourg (G.D.)	8	1	-	-	-	-	-	9
Pays-Bas	619	157	10	31	-	4	-	821
Autres pays d'Europe	325	1 577	60	-	-	-	-	1 962
Japon	33	8	-	-	-	-	-	41
Autres pays d'Asie	7	2	-	124	-	-	-	133
Zaïre	-	1	-	-	-	-	-	1
Autres pays d'Afrique	5	40	-	-	-	-	-	45
Etats-Unis d'Amérique du Nord	73	49	-	-	-	-	-	122
Autres pays d'Amérique	9	12	27	-	-	-	-	48
Océanie	4	-	4	-	-	-	-	8
Inconnus	-	-	-	-	-	-	-	-
Total pays étrangers :	2 926	2 762	142	155	-	4	-	5 989
Belgique :	1 395	1 292	8 958	1 173	3 711	12	-	16 541
<i>Total général :</i>	<i>4 321</i>	<i>4 054</i>	<i>9 100</i>	<i>1 328</i>	<i>3 711</i>	<i>16</i>	<i>-</i>	<i>22 530</i>
AUTRES COMMUNES TOURISTIQUES								
République fédérale d'Allemagne	7 369	1 198	176	-	-	-	-	8 743
Royaume-Uni	5 035	516	57	-	-	-	-	5 608
Espagne	446	103	31	-	-	-	-	580
France	4 998	913	89	21	-	216	-	6 237
Italie	2 064	559	3	-	-	15	-	2 641
Luxembourg (G.D.)	238	25	-	-	-	-	-	263
Pays-Bas	4 103	774	278	-	-	80	-	5 235
Autres pays d'Europe	4 173	592	87	-	-	-	-	4 852
Japon	465	67	-	-	-	-	-	532
Autres pays d'Asie	156	3	-	-	-	-	-	159
Zaïre	588	31	-	-	-	-	-	619
Autres pays d'Afrique	555	110	4	-	-	-	-	669
Etats-Unis d'Amérique du Nord	5 228	208	4	-	-	-	-	5 440
Autres pays d'Amérique	360	57	1	-	-	-	-	418
Océanie	54	-	3	-	-	-	-	57
Inconnus	-	-	-	-	-	-	-	-
Total pays étrangers :	35 832	5 156	733	21	-	311	-	42 053
Belgique :	10 555	4 538	5 007	572	4 204	369	-	25 245
<i>Total général :</i>	<i>46 387</i>	<i>9 694</i>	<i>5 740</i>	<i>593</i>	<i>4 204</i>	<i>680</i>	<i>-</i>	<i>67 298</i>

STATISTIQUE DU TOURISME ET DE L'HOTELLERIE -

Tableau : 3 Nombre de nuitées dans les villes d'arts, par région
Le mois de mars 1979

(Chiffres absolus)

	Hôtels reconnus	Etablis. non reconnus	Etablis. tourisme social	Etablis. de cure	Colonies de vacances	Villas, appart. et ch. meubl. hôtes payants	Camping	Total	
--	--------------------	-----------------------------	--------------------------------	---------------------	----------------------------	---	---------	-------	--

Région flamande

Belgique	8 528	6 180	541	-	1 156	-	-	16 405	(1)
Etrangers	47 382	8 929	2 403	-	70	-	-	58 784	(2)
Total	55 910	15 109	2 944	-	1 226	-	-	75 189	(3)

Région wallonne

Belgique	2 657	259	975	-	-	-	-	3 891	
Etrangers	7 479	169	113	-	-	-	-	7 761	
Total	10 136	428	1 088	-	-	-	-	11 652	

Région bruxelloise

Belgique	8 847	2 511	482	434	-	552	-	12 826	
Etrangers	133 519	6 820	4 006	-	-	1 073	-	145 418	
Total	142 366	9 331	4 488	434	-	1 625	-	158 244	

Le Royaume

Belgique	20 032	8 950	1 998	434	1 156	552	-	33 122	(1)
Etrangers	188 380	15 918	6 522	-	70	1 073	-	211 963	(2)
Total	208 412	24 868	8 520	434	1 226	1 625	-	245 085	(3)

(1) non compris 210 nuitées à Zeebrugge
 (2) " " 346 " " "
 (3) " " 556 " " "

REGISTRE DE COMMERCE

1. Inscriptions et radiations (1)

a) Répartition des entreprises suivant le nombre d'établissements qu'elles comprennent

	A. Personnes physiques										Etabl. immatric. (radiés) faisant partie d'entreprises existant au début du mois de l'inscription (à la fin du mois de la radiation) de(s) l'établissement(s) considéré(s)	TOTAL			
	ENTREPRISES COMPRENANT														
	1 établissement		2 établissements		3 établissements		4 établissements		5 établissements et plus						
Immatriculations	Radiations (2)	Immatriculations	Radiations (2)	Immatriculations	Radiations (2)	Immatriculations	Radiations (2)	Immatriculations	Radiations (2)	Immatriculations	Radiations (2)	Immatriculations	Radiations (2)		
	NOMBRE D'ENTREPRISES														
Situation au 1.3.1966	42	914	663		24		4		8					43	613
Situation au 1.1.1972	177	083	5 971		458		103		79					183	694
Situation au 1.1.1973	224	452	8 909		692		136		136					234	325
Situation au 1.1.1974 1974	271	450	11 270		935		201		163					284	919
Situation au 1.1.1975 1975	31 140	22 518	515 639		40 43		14 14		9 4					31 718	23 218
Situation au 1.1.1976	29 663	26 268	570 660		1 117		240		196					328	517
	318	188	12 492		31 38		8 12		3 5					30 275	26 983
					1 038		225		178					332	121
1975															
janvier	3 439	1 896	92	55	9	3	3	-	1	-				3 544	1 954
février	2 439	2 954	32	85	1	4	-	-	-	-				2 472	3 043
mars	2 818	2 881	66	90	1	6	1	3	-	2				2 886	2 982
avril	2 772	2 376	64	62	3	5	-	3	-	-				2 839	2 446
mai	2 352	2 450	36	67	3	3	-	2	-	-				2 391	2 522
juin	2 759	1 804	47	41	5	3	-	1	1	1				2 812	1 850
juillet	2 001	2 020	25	64	2	5	-	-	-	1				2 028	2 090
août	2 020	1 741	42	50	1	2	-	-	-	-				2 063	1 793
septembre	3 317	2 264	51	43	-	4	-	1	-	1				3 368	2 313
octobre	2 412	1 810	48	48	2	1	3	1	1	-				2 466	1 860
novembre	2 149	3 888	45	55	3	2	1	1	-	-				2 198	3 946
décembre	1 185	-	22	-	1	-	-	-	-	-				1 208	- (1)

	NOMBRE D'ETABLISSEMENTS												TOTAL		
	1 établissement		2 établissements		3 établissements		4 établissements		5 établissements et plus						
Immatriculations	Radiations (2)	Immatriculations	Radiations (2)	Immatriculations	Radiations (2)	Immatriculations	Radiations (2)	Immatriculations	Radiations (2)	Immatriculations	Radiations (2)	Immatriculations	Radiations (2)		
	NOMBRE D'ETABLISSEMENTS														
Situation au 1.3.1966	42	914	1 326		72		16		51					44	379
Situation au 1.1.1972	177	083	11 942		1 374		412		803					191	614
Situation au 1.1.1973	224	452	17 818		2 076		544		1 308					246	198
Situation au 1.1.1974 1974	271	450	22 540		2 805		804		1 561					299	160
Situation au 1.1.1975 1975	31 140	22 518	1 030 1 278		120 129		56 56		69 23		2 217	1 399		34 632	25 403
Situation au 1.1.1976	29 663	26 268	1 140 1 320		3 351		960		1 849					346	240
	318	188	24 984		93 114		32 48		26 31		268	1 078		31 222	28 859
					3 114		900		1 740					348	926
1975															
janvier	3 439	1 896	184	110	27	9	12	-	11	-	4	124		3 677	2 139
février	2 439	2 954	64	170	3	12	-	-	-	-	4	110		2 510	3 246
mars	2 818	2 881	132	180	3	18	4	12	-	12	3	136		2 960	3 239
avril	2 772	2 376	128	124	9	15	-	12	-	-	-	101		2 909	2 628
mai	2 352	2 450	72	134	9	9	-	8	-	-	-	107		2 433	2 708
juin	2 759	1 804	94	82	15	9	-	4	7	7	-	63		2 875	1 969
juillet	2 001	2 020	50	128	6	15	-	-	-	7	-	79		2 057	2 249
août	2 020	1 741	84	100	3	6	-	-	-	-	-	72		2 107	1 919
septembre	3 317	2 264	102	86	-	12	-	+	-	5	-	98		3 419	2 469
octobre	2 412	1 810	96	96	6	3	12	4	8	-	-	188		2 534	2 101
novembre	2 149	3 888	90	110	9	6	4	4	-	-	-	184		2 252	4 192
décembre	1 185	-	44	-	3	-	-	-	-	-	257	-		1 489	-

(1) Pour l'interprétation des chiffres publiés, voir brochure "Commerce et Transports" n° 5 mai 1967, p. 23.

(2) Les radiations du mois de décembre 1975 sont comprises dans celles du mois de novembre 1975.

REGISTRE DU COMMERCE (suite)

1) Inscriptions et radiations (1) (suite)

a) Répartition des entreprises suivant le nombre d'établissements qu'elles comprennent (suite)

B. Personnes morales																	
ENTREPRISES COMPRENANT										Etabl. immatr. (radiés) faisant partie d'entrepr. existant au début du mois de l'inscription (à la fin du mois de la radiation de(s) l'établissement(s) considéré(s))		Total		Total général Personnes physiques + personnes morales			
1 établissement		2 établissements		3 établissements		4 établissements		5 établissements et plus									
Immatri-culations	Radia-tions (2)	Immatri-culations	Radia-tions (2)	Immatri-culations	Radia-tions (2)	Immatri-culations	Radia-tions (2)	Immatri-culations	Radia-tions (2)	Immatri-culations	Radia-tions (2)	Immatri-culations	Radia-tions (2)	Immatri-culations	Radia-tions (2)	Immatri-culations	Radia-tions (2)
NOMBRE D'ENTREPRISES																	
Situation au 1.3.1966	4 301		166		30		13		15					4 525		48 138	
Situation au 1.1.1972	48 289		2 851		636		328		634					52 738		236 432	
Situation au 1.1.1973	51 966		3 465		764		291		653					57 139		291 464	
Situation au 1.1.1974 1974	57 029		3 851		855		320		696					62 751		346 770	
Situation au 1.1.1975	7 120 1 127		239 56		48 7		13 1		13 1					7 433 1 192		39 151 24 410	
1975	62 721		4 134		969		355		753					68 932		397 449	
Situation au 1.1.1976	6 054 1 179		204 31		36 2		10 1		6 6					6 310 1 219		36 585 28 202	
1975	67 471		4 204		989		353		739					73 756		405 877	
1975																	
janvier	775	103	32	3	8	-	3	-	-	-	-	-	-	818	106	4 362	2 060
février	468	156	13	1	1	-	-	-	-	1	-	-	-	482	158	2 954	3 201
mars	527	152	22	9	2	2	1	1	1	-	-	-	-	553	164	3 439	3 146
avril	531	155	14	2	2	-	1	-	1	-	-	-	-	548	158	3 387	2 604
mai	479	121	16	1	1	-	1	-	2	-	-	-	-	499	122	2 890	2 644
juin	609	113	29	4	5	-	2	-	-	-	-	-	-	645	117	3 457	1 967
juillet	431	111	13	5	1	-	-	-	-	3	-	-	-	445	119	2 473	2 209
août	399	60	8	2	4	-	-	-	-	-	-	-	-	411	62	2 474	1 855
septembre	567	108	19	3	5	-	-	-	-	-	1	-	-	591	112	3 959	2 425
octobre	491	77	9	1	4	-	-	-	2	-	-	-	-	506	78	2 972	1 938
novembre	440	23	20	-	3	-	2	-	-	-	-	-	-	465	23	2 663	3 969
décembre	337	-	9	-	-	-	-	-	1	-	-	-	-	347	-	1 555	-

NOMBRE D'ETABLISSEMENTS

Situation au 1.3.1966	4 301		332		90		52		127					4 902		49 281	
Situation au 1.1.1972	48 289		5 702		1 908		1 312		15 824					73 035		264 649	
Situation au 1.1.1973	51 966		6 930		2 292		1 164		14 599					76 951		323 149	
Situation au 1.1.1974 1974	57 029		7 702		2 565		1 280		14 035					82 611		381 771	
Situation au 1.1.1975	7 120 1 127		478 112		144 21		52 4		500 10		902 585			9 196 1 859		43 828 27 262	
1975	62 721		8 268		2 907		1 420		16 110					91 426		437 666	
Situation au 1.1.1976	6 054 1 179		408 62		108 6		40 4		52 98		12 728			6 674 2 077		37 896 30 936	
1975	67 471		8 408		2 967		1 412		15 890					96 148		445 074	
1975																	
janvier	775	103	64	6	24	-	12	-	-	-	2	65		877	174	4 554	2 313
février	468	156	26	2	3	-	-	-	-	25	4	77		501	260	3 011	3 506
mars	527	152	44	18	6	6	4	4	5	-	1	52		587	232	3 547	3 471
avril	531	155	28	4	6	-	4	-	-	8	1	43		570	210	3 479	2 838
mai	479	121	32	2	3	-	4	-	30	-	-	39		548	162	2 981	2 870
juin	609	113	58	8	15	-	8	-	-	-	1	47		691	168	3 566	2 137
juillet	431	111	26	10	3	-	-	-	-	51	-	54		460	226	2 517	2 475
août	399	60	16	4	12	-	-	-	-	-	-	38		427	102	2 534	2 021
septembre	567	108	38	6	15	-	-	-	14	-	-	52		620	180	4 039	2 649
octobre	491	77	18	2	12	-	-	-	-	-	-	44		533	123	3 067	2 224
novembre	440	23	40	-	9	-	8	-	-	-	1	217		498	240	2 750	4 432
décembre	337	-	18	-	-	-	-	-	5	-	2	-		362	-	1 851	-

(1) Pour l'interprétation des chiffres publiés, voir brochure "Commerce et Transports", n° 5 - mai 1967, p. 23.

(2) Les radiations du mois de décembre 1975 sont comprises dans celles du mois de novembre 1975.

REGISTRE DU COMMERCE (suite)

1. Inscriptions et radiations (1) (suite)

b) Répartition des établissements d'après la nationalité

A. Personnes physiques

	Belgique		Rép. féd. d'Allemagne		France		Italie		G.D. de Luxembourg		Pays-Bas		Total Marché Commun	
	Immatri-culations	Radia-tions (2)	Immatri-culations	Radia-tions (2)	Immatri-culations	Radia-tions (2)	Immatri-culations	Radia-tions (2)	Immatri-culations	Radia-tions (2)	Immatri-culations	Radia-tions (2)	Immatri-culations	Radia-tions (2)
situation au 1.3.1966	42	549	46		213		599		86		333		43	826
Situation au 1.1.1972	190	942	49		78		1		14		504		191	588
Situation au 1.1.1973	245	348	66		110		2		14		624		246	164
Situation au 1.1.1974	298	155	79		130		4		19		721		299	108
1974	32	079	23	939	22	4	34	9	3	-	2	3	261	45
Situation au 1.1.1975	344	970	97		152		6		19		934		32	401
1975	30	621	27	494	24	7	37	17	5	6	1	9	19	75
Situation au 1.1.1976	347	451	112		170		10		29		1	074	30	932
1975													348	846
janvier	3	635	2	004	1	3	6	1	-	-	1	-	24	6
février	2	472	3	133	3	-	2	1	2	-	-	-	24	2
mars	2	929	3	089	3	-	2	1	-	-	-	-	20	12
avril	2	876	2	507	1	-	5	1	1	-	-	-	24	19
mai	2	396	2	600	5	-	4	-	1	-	-	-	26	1
juin	2	846	1	903	3	-	5	1	1	-	-	-	19	2
juillet	2	028	2	159	3	2	3	1	-	-	-	-	19	8
août	2	083	1	837	2	1	-	5	1	1	-	-	21	3
septembre	3	394	2	365	-	-	2	2	1	2	-	-	17	4
octobre	2	505	1	904	2	-	4	2	-	-	-	-	22	7
novembre	2	231	3	993	1	1	3	2	-	-	-	-	15	11
décembre	1	226	-	-	-	-	1	-	-	-	-	-	5	-

	Autres pays d'Europe		Autres pays du monde		Total		Etabl. immatr. (radiés) faisant partie d'entrepr. existant au début du mois de l'inscription (à la fin du mois de la radiation) de(s) l'établissement(s) considéré(s)		Total				
	Immatri-culations	Radia-tions (2)	Immatri-culations	Radia-tions (2)	Immatri-culations	Radia-tions (2)	Immatri-culations	Radia-tions (2)	Immatri-culations	Radia-tions (2)			
Situation au 1.3.1966		304		249		44	379				44	379	
Situation au 1.1.1972		12		14		191	614				191	614	
Situation au 1.1.1973		15		19		246	198				246	198	
Situation au 1.1.1974		31		21		299	160				299	160	
1974	10		3	4	1	32	415	24	004	2	217	1	399
Situation au 1.1.1975		43		19		346	240				34	632	
1975	18		-	4	3	30	954	27	597	268	1	262	
Situation au 1.1.1976		59		21		348	926				31	222	
1975											348	926	
janvier	4		-	2	1	3	673	2	015	4	124	3	677
février	3		-	-	-	2	506	3	136	4	110	2	510
mars	2		-	-	1	2	957	3	103	3	136	2	960
avril	1		-	1	-	2	909	2	527	-	101	2	909
mai	-		-	-	-	2	433	2	601	-	107	2	433
juin	1		-	-	-	2	875	1	906	-	63	2	875
juillet	2		-	-	-	2	057	2	170	-	79	2	057
août	1		-	-	-	2	107	1	847	-	72	2	107
septembre	2		-	1	-	3	419	2	371	-	98	3	419
octobre	1		-	-	-	2	534	1	913	-	188	2	534
novembre	1		-	-	1	2	252	4	008	-	184	2	252
décembre	-		-	-	-	1	232	-	-	257	-	1	489

(1) Pour l'interprétation des chiffres publiés, voir brochure "Commerce et Transport", n°5 - mai 1967, p. 23

(2) Les radiations du mois de décembre 1975 sont comprises dans celles du mois de novembre 1975.

REGISTRE DU COMMERCE (suite)

1. Inscriptions et radiations (1) (suite)

b) Répartition des établissements d'après la nationalité (suite)

	B. Personnes morales (2)							
	Belgique		Autres pays du Marché Commun		Autres pays du monde		Total	
	Immatri- culations	Radia- tions (3)	Immatri- culations	Radia- tions (3)	Immatri- culations	Radia- tions (3)	Immatri- culations	Radia- tions (3)
Situation au 1.3.1966	4 806		48		48		4 902	
Situation au 1.1.1972	71 903		643		489		73 035	
Situation au 1.1.1973	75 644		728		579		76 951	
Situation au 1.1.1974	81 116		778		717		82 611	
1974	8 128	1 224	85	16	81	34	8 294	1 274
Situation au 1.1.1975	89 807		850		769		91 426	
1975	6 555	1 297	53	25	54	27	6 662	1 349
Situation au 1.1.1976	94 486		870		792		96 148	
1975								
janvier	867	108	6	1	2	-	875	109
février	482	174	8	4	7	5	497	183
mars	578	175	3	3	5	2	586	180
avril	556	156	7	6	6	5	569	167
mai	540	118	3	4	5	1	548	123
juin	679	116	4	2	7	3	690	121
juillet	453	170	3	-	4	2	460	172
août	416	64	5	-	6	-	427	64
septembre	612	120	4	3	4	5	620	128
octobre	527	73	4	2	2	4	533	79
novembre	488	23	4	-	5	-	497	23
décembre	357		2	-	1	-	360	-

	Etablissements immatr. (radiés) faisant partie d'entreprises existant au début du mois de l' inscription (à la fin du mois de la radiation de(s) l'établisse- ment(s) considéré(s)		Total		Total général Personnes physiques+personnes morales	
	Immatri- culations	Radiations (3)	Immatri- culations	Radiations (3)	Immatri- culations	Radiations (3)
Situation au 1.3.1966	-		4 902		49 281	
Situation au 1.1.1972	-		73 035		264 649	
Situation au 1.1.1973	-		76 951		323 149	
Situation au 1.1.1974	-		82 611		381 771	
1974	902	585	9 196	1 859	43 828	27 262
Situation au 1.1.1975	-		91 426		437 666	
1975	12	728	6 674	2 077	37 896	30 936
Situation au 1.1.1976	-		96 148		445 074	
1975						
janvier	2	65	877	174	4 554	2 313
février	4	77	501	260	3 011	3 506
mars	1	52	587	232	3 547	3 471
avril	1	43	570	210	3 479	2 838
mai	-	39	548	162	2 981	2 870
juin	1	47	691	168	3 566	2 137
juillet	-	54	460	226	2 517	2 475
août	-	38	427	102	2 534	2 021
septembre	-	52	620	180	4 039	2 649
octobre	-	44	533	123	3 067	2 224
novembre	1	217	498	240	2 750	4 432
décembre	2	-	362	-	1 851	-

(1) Pour l'interprétation des chiffres publiés, voir brochure "Commerce et Transports", n° 5 - mai 1967, p. 23.

(2) La nationalité des personnes morales est déterminée par l'adresse du siège social de l'entreprise.

(3) Les radiations du mois de décembre 1975 sont comprises dans celles du mois de novembre 1975.

REGISTRE DU COMMERCE (suite)

1. Inscriptions et radiations (1) (suite)

c) Répartition des établissements d'après l'activité exercée.

	1. Agriculture, sylviculture, chasse et pêche											
	Agriculture et élevage		Activités annexes de l'agriculture, de l'élevage et de l'horticulture		Sylviculture et exploitation forestière		Chasse, piégeage et repeuplement en gibier		Pêche		Total	
	Immatri-culations	Radia-tions (2)	Immatri-culations	Radia-tions (2)	Immatri-culations	Radia-tions (2)	Immatri-culations	Radia-tions (2)	Immatri-culations	Radia-tions (2)	Immatri-culations	Radia-tions (2)
Situation au 1.3.1966	354		474		107		1		38		974	
Situation au 1.1.1972	2 115		1 856		596		2		214		4 783	
Situation au 1.1.1973	2 791		2 127		695		4		231		5 848	
Situation au 1.1.1974	3 366		2 484		847		7		274		6 978	
1974	327	164	226	89	136	38	-	1	28	26	717	318
Situation au 1.1.1975	3 950		2 855		1 023		6		291		8 125	
1975	267	195	245	104	95	45	1	1	16	17	624	362
Situation au 1.1.1976	4 021		2 998		1 073		7		290		8 389	
1975												
janvier	40	14	16	9	16	5	-	-	4	2	76	30
février	24	33	27	8	8	6	-	1	3	1	62	49
mars	14	23	28	17	7	1	-	-	2	2	51	43
avril	25	20	24	9	8	5	-	-	-	1	57	35
mai	19	16	23	6	9	7	-	-	3	1	54	30
juin	24	8	23	15	7	3	-	-	1	2	55	28
juillet	18	18	18	10	6	4	-	-	-	4	42	36
août	16	15	16	5	7	1	-	-	-	4	39	25
septembre	28	10	23	6	11	2	-	-	-	-	62	18
octobre	21	15	20	8	7	3	1	-	2	-	51	26
novembre	25	23	17	11	5	8	-	-	1	-	48	42
décembre	13	-	10	-	4	-	-	-	-	-	27	-

	2. Industries extractives											
	Extraction du charbon		Extraction des minerais métalliques		Extraction de pétrole		Extraction de la pierre à bâtir		Extraction d'autres minéraux non métalliques		Total	
	Immatri-culations	Radia-tions (2)	Immatri-culations	Radia-tions (2)	Immatri-culations	Radia-tions (2)	Immatri-culations	Radia-tions (2)	Immatri-culations	Radia-tions (2)	Immatri-culations	Radia-tions (2)
Situation au 1.3.1966	2		-		-		42		3		47	
Situation au 1.1.1972	28		2		2		325		17		374	
Situation au 1.1.1973	26		1		1		353		23		404	
Situation au 1.1.1974	26		1		1		409		26		463	
1974	1	1	-	-	-	-	30	12	-	1	31	14
Situation au 1.1.1975	26		1		1		454		27		509	
1975	-	1	-	-	2	-	17	19	2	4	21	24
Situation au 1.1.1976	25		1		3		455		24		508	
1975												
janvier	-	-	-	-	-	-	1	1	-	-	1	1
février	-	1	-	-	-	-	2	3	-	-	2	4
mars	-	-	-	-	-	-	4	1	1	1	5	2
avril	-	-	-	-	-	-	-	2	-	-	-	2
mai	-	-	-	-	-	-	1	4	-	2	1	6
juin	-	-	-	-	-	-	2	1	1	-	3	1
juillet	-	-	-	-	-	-	2	4	-	-	2	4
août	-	-	-	-	-	-	-	-	-	1	-	1
septembre	-	-	-	-	-	-	1	1	-	-	1	1
octobre	-	-	-	-	2	-	2	-	-	-	4	-
novembre	-	-	-	-	-	-	1	2	-	-	1	2
décembre	-	1	-	-	2	-	17	19	2	4	21	24

(1) Pour l'interprétation des chiffres publiés, voir brochure de "Commerce et Transports" n° 5 - mai 1967, p. 23.
(2) Les radiations du mois de décembre 1975 sont comprises dans celles du mois de novembre 1975.

REGISTRE DU COMMERCE (suite)

1. Inscriptions et radiations (1) (suite)

c) Répartition des établissements d'après l'activité exercée (suite)

	3. Industries manufacturières											
	Industries alimentaires		Fabrication des bois- sons		Industrie du tabac		Industrie textile		Fabrication des chaussu- res, confection d'ar- ticles d'habillement		Industrie du bois et du liège	
	Immatri- culations	Radia- tions (2)	Immatri- culations	Radia- tions (2)	Immatri- culations	Radia- tions (2)	Immatri- culations	Radia- tions (2)	Immatri- culations	Radia- tions (2)	Immatri- culations	Radia- tions (2)
Situation au 1.3.1966	901		34		9		221		913		523	
Situation au 1.1.1972	5 486		557		87		1 947		4 271		3 292	
Situation au 1.1.1973	7 705		614		108		2 226		5 506		3 971	
Situation au 1.1.1974	9 773		663		133		2 482		6 604		4 655	
1974	670	526	27	22	1	3	182	107	432	437	407	220
Situation au 1.1.1975	11 513		688		145		2 697		7 306		5 196	
1975	644	667	18	32	7	10	116	117	330	479	425	297
Situation au 1.1.1976	11 489		676		142		2 694		7 163		5 320	
1975												
janvier	103	50	2	2	2	-	15	9	43	37	48	33
février	66	85	2	6	-	-	6	19	33	52	24	23
mars	65	73	1	8	1	2	10	11	30	63	43	41
avril	53	47	4	5	-	-	10	14	39	34	44	29
mai	53	54	1	1	1	1	8	6	29	47	36	29
juin	61	40	3	2	1	2	11	16	32	29	48	19
juillet	39	51	-	-	1	1	8	9	20	38	22	18
août	34	58	1	-	1	1	7	8	20	29	17	16
septembre	69	71	-	1	-	3	11	3	35	43	46	21
octobre	37	43	2	2	-	-	3	9	21	33	43	22
novembre	37	95	-	5	-	-	18	13	19	74	22	46
décembre	27	-	2	-	-	-	9	-	9	-	32	-

	Industrie du papier et du carton		Imprimerie, édi- tions et industries connexes		Industrie du cuir et de la fourrure		Industrie du caoutchouc		Industrie chimique		Industrie des dérivés du pétrole et du charbon		Industrie des produits minéraux non métal- liques sauf ceux re- pris à la rubrique précédente	
	Immatri- culations	Radia- tions (2)	Immatri- culations	Radia- tions (2)	Immatri- culations	Radia- tions (2)	Immatri- culations	Radia- tions (2)	Immatri- culations	Radia- tions (2)	Immatri- culations	Radia- tions (2)	Immatri- culations	Radia- tions (2)
	Situation au 1.3. 1966	44		421		66		18		128		2		172
Situation au 1.1. 1972	375		3 018		520		140		1 086		63		1 211	
Situation au 1.1. 1973	411		3 690		618		156		1 173		52		1 331	
Situation au 1.1. 1974	447		4 325		708		172		1 253		52		1 474	
1974	37	14	423	197	52	45	19	4	103	55	3	3	114	54
Situation au 1.1. 1975	486		4 856		768		195		1 332		56		1 624	
1975	20	17	374	241	44	41	15	10	75	62	3	2	88	69
Situation au 1.1. 1976	491		4 985		769		200		1 342		57		1 644	
1975														
janvier	4	3	53	13	6	3	1	1	8	7	-	-	8	5
février	2	1	25	23	1	9	-	2	3	7	-	-	4	8
mars	2	4	31	38	1	2	-	1	10	9	-	-	6	6
avril	1	1	32	23	6	4	3	1	4	4	1	1	14	8
mai	1	2	18	25	4	4	3	-	5	6	-	-	3	5
juin	1	-	34	17	4	4	-	-	10	3	1	1	7	7
juillet	-	1	23	15	2	1	2	2	9	4	-	-	12	4
août	1	-	22	13	2	2	1	-	5	6	-	-	5	2
septembre	3	2	45	21	5	6	4	-	11	7	-	-	12	6
octobre	-	1	46	21	4	-	-	1	1	5	-	-	5	10
novembre	2	2	20	32	5	6	-	2	3	4	-	-	6	8
décembre	3	-	25	-	4	-	1	-	6	-	1	-	6	-

(1) Pour l'interprétation des chiffres publiés, voir brochure "Commerce et Transports" n° 5 - mai 1967, p. 23.
(2) Les radiations du mois de décembre 1975 sont comprises dans celles du mois de novembre 1975.

REGISTRÉ DU COMMERCE (suite)

1. Inscriptions et radiations (1) (suite)

c) Répartition des établissements d'après l'activité exercée (suite)

	3. Industries manufacturières (suite)												TOTAL	
	Industrie métallurgique de base		Fabrication d'ouvrages en métaux		Construction de machines à l'exclusion des machines électriques		Construction de machines, appareils et fournitures électriques		Construction de matériel de transport		Industries manufacturières diverses			
	Immatri-culations	Radiations (2)	Immatri-culations	Radiations (2)	Immatri-culations	Radiations (2)	Immatri-culations	Radiations (2)	Immatri-culations	Radiations (2)	Immatri-culations	Radiations (2)		
Situation au 1.3.1966	33		555		227		810		1 131		561		6 769	
Situation au 1.1.1972	655		3 451		1 754		3 723		7 022		3 190		41 848	
Situation au 1.1.1973	692		4 052		1 967		4 523		8 544		3 739		51 078	
Situation au 1.1.1974	758		4 806		2 185		5 477		10 399		4 297		60 663	
1974	40	26	506	254	166	84	517	289	925	579	450	259	5 074	3 178
Situation au 1.1.1975	791		5 447		2 364		6 453		12 082		4 747		68 746	
1975	43	32	490	278	144	116	472	307	803	609	373	269	4 484	3 655
Situation au 1.1.1976	801		5 656		2 388		6 618		12 303		4 842		69 580	
1975														
janvier	11	2	59	16	19	7	59	25	106	47	50	19	597	279
février	3	7	32	30	7	19	36	26	51	65	24	33	319	415
mars	4	5	44	37	18	12	30	37	77	73	36	31	409	453
avril	5	3	47	21	15	8	38	28	68	52	39	25	423	308
mai	-	4	38	22	9	11	32	33	67	61	31	25	339	336
juin	3	-	50	23	18	7	41	18	63	42	32	20	420	250
juillet	5	1	31	20	10	11	27	20	58	50	15	25	284	271
août	2	1	32	23	8	8	36	31	62	41	15	11	271	250
septembre	3	6	62	22	13	8	53	28	93	56	52	32	517	336
octobre	4	-	35	18	11	7	49	19	55	44	38	18	354	253
novembre	2	3	38	46	9	18	43	42	64	78	25	30	313	504
décembre	1	-	22	-	7	-	28	-	39	-	16	-	238	-

	4. Industrie de la construction		5. Electricité, gaz, eau, vapeur et chaleur								6. Commerce de gros	
	Total		Electricité, gaz et vapeur		Service des eaux		Centrale nucléaire		Total		Total	
	Immatri-culations	Radiations (2)	Immatri-culations	Radiations (2)	Immatri-culations	Radiations (2)	Immatri-culations	Radiations (2)	Immatri-culations	Radiations (2)	Immatri-culations	Radiations (2)
Situation au 1.3.1966	4 213		10		1		-		11		3 908	
Situation au 1.1.1972	21 316		73		20		2		95		25 899	
Situation au 1.1.1973	26 694		146		24		2		172		31 728	
Situation au 1.1.1974	33 484		143		28		4		175		37 018	
1974	3 688	1 784	5	1	1	1	-	1	6	3	4 015	1 886
Situation au 1.1.1975	40 892		148		28		4		180		42 122	
1975	3 347	2 248	1	-	-	-	-	-	1	-	3 456	2 309
Situation au 1.1.1976	42 035		148		28		4		180		43 318	
1975												
janvier	410	171	-	-	-	-	-	-	-	-	436	154
février	274	256	-	-	-	-	-	-	-	-	265	250
mars	304	269	-	-	-	-	-	-	-	-	300	304
avril	312	238	-	-	-	-	-	-	-	-	308	255
mai	265	216	-	-	-	-	-	-	-	-	272	200
juin	309	181	-	-	-	-	-	-	-	-	339	182
juillet	245	164	-	-	-	-	-	-	-	-	227	200
août	225	139	-	-	-	-	-	-	-	-	267	136
septembre	329	178	1	-	-	-	-	-	1	-	340	192
octobre	295	141	-	-	-	-	-	-	-	-	275	139
novembre	236	295	-	-	-	-	-	-	-	-	250	297
décembre	143	-	-	-	-	-	-	-	-	-	177	-

(1) Pour l'interprétation des chiffres publiés, voir brochure "Commerce et Transports", n°5 - mai 1967, p. 23

(2) Les radiations du mois de décembre 1975 sont comprises dans celles du mois de novembre 1975.

REGISTRE DU COMMERCE (suite)

1. Inscriptions et radiations (1) (suite)

c) Répartition des établissements d'après l'activité exercée (suite)

	7. Commerce de détail									
	Commerce de détail de produits alimentaires et tabacs		Commerce de détail de chaussures, de produits textiles et de vêtements		Commerce de détail d'articles d'ameublement, d'entretien et d'équipement ménager		Commerce de détail d'articles de luxe, de précision, d'objets d'art et de fantaisie		Commerce de détail d'autos, motos, bicyclettes et commerce connexe	
	Immatri-culations	Radiations (2)	Immatri-culations	Radiations (2)	Immatri-culations	Radiations (2)	Immatri-culations	Radiations (2)	Immatri-culations	Radiations (2)
Situation au 1.3.1966	7 255		2 337		2 162		1 238		1 627	
Situation au 1.1.1972	30 082		11 667		9 519		6 109		6 514	
Situation au 1.1.1973	38 091		15 718		12 042		8 168		7 960	
Situation au 1.1.1974	45 462		19 479		14 481		10 147		9 168	
1974	3 596	3 804	2 053	1 461	1 466	1 049	1 179	697	956	672
Situation au 1.1.1975	52 302		22 052		16 335		11 703		10 321	
1975	3 118	4 414	1 733	1 678	1 404	1 172	1 052	818	703	712
Situation au 1.1.1976	50 951		22 147		16 648		11 967		10 325	
1976										
janvier	395	321	208	111	169	72	110	51	83	52
février	242	627	138	217	100	144	101	99	49	71
mars	332	437	165	200	131	119	103	94	64	80
avril	286	358	146	171	126	105	97	79	59	56
mai	253	414	130	165	120	120	76	81	59	82
juin	289	259	169	92	124	74	100	47	72	52
juillet	162	346	116	131	82	111	68	57	50	64
août	214	333	105	108	90	89	73	48	56	41
septembre	330	384	170	140	72	96	105	75	73	58
octobre	220	301	151	113	111	76	93	75	65	55
novembre	231	634	131	230	120	166	82	112	37	101
décembre	164	-	104	-	59	-	44	-	36	-

	Commerce de détail d'articles de papeterie, de librairie, de bureau et de musique		Commerce de détail d'articles de sport, de pêche, de chasse, de jouets et d'articles pour enfants		Commerce de détail d'articles divers		Commerce de détail à départements multiples		Total	
	Immatri-culations	Radiations (2)	Immatri-culations	Radiations (2)	Immatri-culations	Radiations (2)	Immatri-culations	Radiations (2)	Immatri-culations	Radiations (2)
Situation au 1.3.1966		816		191		1 422		234		17 282
Situation au 1.1.1972		3 474		1 128		6 144		2 824		77 461
Situation au 1.1.1973		4 143		1 439		7 949		2 787		98 297
Situation au 1.1.1974		4 746		1 749		9 616		2 536		117 384
1974	654	454	248	127	993	647	120	105	11 265	9 016
Situation au 1.1.1975		5 315		2 017		11 263		2 734		134 042
1975	569	535	221	153	953	735	101	120	9 854	10 337
Situation au 1.1.1976		5 353		2 097		11 515		2 725		133 728
1976										
janvier	56	34	33	8	111	54	15	8	1 180	711
février	38	60	13	18	94	91	7	16	782	1 343
mars	50	59	18	27	98	87	9	10	970	1 113
avril	63	52	22	13	105	56	10	9	914	899
mai	48	45	19	16	58	62	16	6	779	991
juin	68	34	21	11	81	44	6	4	930	617
juillet	38	33	19	6	51	66	10	30	596	844
août	39	30	13	5	65	60	8	6	663	720
septembre	69	71	26	11	104	66	6	17	1 055	918
octobre	43	34	16	14	68	46	5	5	772	719
novembre	32	83	10	24	65	103	4	9	712	1 462
décembre	25	-	11	-	53	-	5	-	501	-

(1) Pour l'interprétation des chiffres publiés, voir brochure "Commerce et transport" n°5 - mai 1967, p. 23.

(2) Les radiations du mois de décembre 1975 sont comprises dans celles du mois de novembre 1975.

REGISTRE DU COMMERCE (suite)

1. Inscriptions et radiations (1) (suite)

c) Répartition des établissements d'après l'activité exercée (suite)

	8. Banques, assurances, affaires immobilières										9. Transports, entrepôts et communications					
	Banques et autres établi. financiers		Assurances		Affaires immobilières		Total		Transports		Entrepôts et magasins		Communi- cations		Total	
	Immatricu- lations (2)	Radia- tions (2)	Immatricu- lations (2)	Radia- tions (2)	Immatricu- lations (2)	Radia- tions (2)	Immatricu- lations (2)	Radia- tions (2)	Immatricu- lations (2)	Radia- tions (2)	Immatricu- lations (2)	Radia- tions (2)	Immatricu- lations (2)	Radia- tions (2)	Immatricu- lations (2)	Radia- tions (2)
Situation au 1.3.66	138		325		447		910		1 828		3		3		1 834	
Situation au 1.1.72	7 502		2 620		3 644		13 766		10 011		94		53		10 158	
Situation au 1.1.73	5 895		3 252		4 066		13 213		11 967		97		81		12 145	
Situation au 1.1.74	6 038		3 967		4 704		14 709		14 046		106		88		14 240	
1974	597	144	426	100	810	187	1 833	431	1 538	821	8	3	8	4	1 554	828
Situation au 1.1.75	7 500		5 007		5 390		17 897		16 020		113		94		16 227	
1975	123	269	341	151	709	184	1 173	604	1 339	1 044	9	3	5	2	1 353	1 049
Situation au 1.1.76	7 462		5 202		5 937		18 601		16 311		119		98		16 528	
1975																
janvier	11	13	40	12	60	16	111	41	163	83	1	-	1	-	165	83
février	12	26	20	24	58	23	90	73	142	102	-	-	1	-	143	102
mars	9	33	34	18	63	27	106	78	133	108	-	1	-	-	133	109
avril	7	11	34	11	73	22	114	44	121	104	1	-	-	-	122	104
mai	11	27	24	12	62	16	97	55	102	101	-	-	1	-	103	101
juin	13	20	37	11	65	8	115	39	142	78	1	-	1	1	144	79
juillet	13	12	28	13	55	15	96	40	82	89	-	-	-	-	82	89
août	11	10	15	11	48	10	74	31	93	65	1	-	-	-	94	65
septembre	14	16	33	19	70	10	117	45	128	83	1	1	1	1	130	85
octobre	10	89	27	8	54	5	91	102	92	83	3	-	-	-	95	83
novembre	7	12	35	12	58	32	100	56	68	148	1	1	-	-	69	149
décembre	5	-	14	-	43	-	62	-	73	-	-	-	-	-	73	-

	10. Services									
	Services fournis aux entre- prises		Services récréatifs		Services personnels		Enseignement		Médecine humaine et animale	
	Immatricu- lations (2)	Radia- tions (2)	Immatricu- lations (2)	Radia- tions (2)	Immatricu- lations (2)	Radia- tions (2)	Immatricu- lations (2)	Radia- tions (2)	Immatricu- lations (2)	Radia- tions (2)
situation au 1.3.66	1 225		651		11 362		18		10	
Situation au 1.1.72	9 065		2 719		54 878		180		98	
Situation au 1.1.73	11 088		3 559		66 149		252		121	
Situation au 1.1.74	12 737		4 083		76 938		295		140	
1974	2 350	951	687	213	12 053	8 236	28	14	15	3
Situation au 1.1.75	14 422		4 757		86 522		321		152	
1975	2 296	1 139	409	295	10 598	8 670	30	7	16	4
Situation au 1.1.76	15 603		4 883		88 427		348		164	
1975										
janvier	293	81	52	24	1 187	722	5	-	4	-
février	190	95	36	42	834	855	-	1	-	-
mars	201	166	37	32	1 002	873	5	1	-	1
avril	207	126	49	37	953	749	3	-	-	-
mai	164	95	34	21	847	799	1	-	1	-
juin	209	88	35	20	975	632	2	1	3	1
juillet	144	76	21	15	765	719	2	-	1	1
août	148	73	26	13	706	558	1	-	2	-
septembre	262	96	44	19	1 160	744	4	1	2	-
octobre	203	82	29	17	876	643	5	2	1	-
novembre	169	161	33	55	793	1 376	2	1	1	1
décembre	106	-	13	-	500	-	-	-	1	-

(1) Pour l'interprétation des chiffres publiés, voir brochure "Commerce et Transport", n°5 - mai 1967, p.23.

(2) Les radiations du mois de décembre 1975 sont comprises dans celle du mois de novembre 1975.

REGISTRE DU COMMERCE (suite)

1. Inscriptions et radiations (1) (suite)

c) Répartition des établissements d'après l'activité exercée (suite)

	10. Services (suite)						11. Siège social sans activité		12. Total général	
	Arts et littérature		Architecture		Total		Total		Immatri- culations	Radiations (2)
	Immatri- culations	Radia- tions (2)	Immatri- culations	Radia- tions (2)	Immatri- culations	Radia- tions (2)	Immatri- culations	Radia- tions (2)		
Situation au 1.3.1966	9		36		13 311		22		49 281	
Situation au 1.1.1972	36		161		67 137		1 812		264 649	
Situation au 1.1.1973	49		192		81 410		2 160		323 149	
Situation au 1.1.1974	67		250		94 510		2 147		381 771	
1974	18	5	48	16	15 199	9 438	446	366	43 828	27 262
Situation au 1.1.1975	83		300		106 557		2 369		437 666	
1975	9	7	42	16	13 400	10 138	183	210	37 896	30 936
Situation au 1.1.1976	87		325		109 837		2 370		445 074	
1975										
janvier	2	1	3	1	1 546	829	32	14	4 554	2 313
février	-	-	2	1	1 062	994	12	20	3 011	3 506
mars	-	-	4	-	1 249	1 073	20	27	3 547	3 471
avril	-	-	6	2	1 218	914	11	39	3 479	2 838
mai	1	1	7	-	1 055	916	16	19	2 981	2 870
juin	1	-	-	2	1 225	744	26	17	3 566	2 138
juillet	1	1	-	-	934	812	9	15	2 517	2 475
août	-	1	4	1	887	646	14	8	2 534	2 021
septembre	2	-	1	3	1 475	863	12	13	4 039	2 649
octobre	1	1	7	1	1 122	746	8	15	3 067	2 224
novembre	1	2	5	5	1 004	1 601	17	24	2 750	4 432
décembre	-	-	3	-	623	-	6	-	1 851	-

(1) Pour l'interprétation des chiffres publiés, voir brochure "Commerce et Transports", n° 5 - mai 1967, p. 23.

(2) Les radiations du mois de décembre 1975 sont comprises dans celles du mois de novembre 1975.

REGISTRE DU COMMERCE (suite)

1. Inscriptions et radiations (1) (suite)

d) Répartition des établissements d'après le sexe et l'état civil du propriétaire de l'entreprise (Personnes physiques)

	Célibataire		Marié		Séparé de corps		Divorcé		Veuf		Total	
	Immatri- culations	Radiations (2)	Immatri- culations	Radiations (2)	Immatri- culations	Radiations (2)	Immatri- culations	Radiations (2)	Immatri- culations	Radiations (2)	Immatri- culations	Radiations (2)
A. HOMMES												
Situation au 1.3.1966	4 866		20 339		37		454		260		25 956	
Situation au 1.1.1972	18 758		99 097		120		2 783		1 284		122 042	
Situation au 1.1.1973	21 732		135 600		139		3 535		2 110		163 116	
Situation au 1.1.1974	24 574		171 712		150		4 244		2 658		203 338	
1974	3 760	1 629	14 765	11 006	20	13	617	359	161	294	19 323	13 301
Situation au 1.1.1975	27 067		204 183		171		4 999		2 917		239 337	
1975	3 631	1 859	14 522	13 349	17	9	695	406	183	385	19 048	16 008
Situation au 1.1.1976	28 139		205 458		178		5 505		2 748		242 028	
1975												
janvier	418	152	1 784	949	4	1	91	30	21	19	2 318	1 151
février	311	162	1 204	1 514	1	1	55	35	11	56	1 582	1 768
mars	313	199	1 384	1 652	2	-	50	45	23	55	1 772	1 951
avril	350	178	1 374	1 202	2	-	62	38	17	33	1 805	1 451
mai	286	158	1 139	1 257	-	1	51	32	23	40	1 499	1 488
juin	334	153	1 328	924	2	1	69	36	15	26	1 748	1 140
juillet	238	170	943	1 034	2	1	43	33	11	20	1 237	1 258
août	248	122	1 007	837	-	1	42	35	10	26	1 307	1 021
septembre	383	157	1 579	1 126	2	-	86	42	21	30	2 071	1 355
octobre	333	138	1 178	915	2	2	53	21	14	24	1 580	1 100
novembre	264	270	1 030	1 938	-	1	63	59	7	56	1 364	2 324
décembre	153	-	572	-	-	-	30	-	10	-	765	-
B. FEMMES												
Situation au 1.3.1966	2 154		13 758		51		771		1 689		18 423	
Situation au 1.1.1972	8 200		51 376		94		3 698		6 204		69 572	
Situation au 1.1.1973	10 132		60 797		115		4 341		7 697		83 082	
Situation au 1.1.1974	11 754		70 192		123		5 025		8 728		95 822	
1974	1 595	1 036	9 894	7 981	13	14	756	605	834	1 067	13 092	10 703
Situation au 1.1.1975	12 923		78 954		124		5 622		9 280		106 903	
1975	1 455	1 148	8 983	8 547	16	12	747	646	705	1 237	11 906	11 590
Situation au 1.1.1976	12 994		79 174		129		5 832		8 769		106 898	
1975												
janvier	188	89	998	638	2	-	78	52	89	85	1 355	864
février	101	126	689	1 009	1	4	63	49	70	180	924	1 368
mars	157	121	901	789	2	-	63	73	62	169	1 185	1 152
avril	125	110	828	772	1	-	74	74	76	120	1 104	1 076
mai	123	109	690	835	2	2	57	54	62	113	934	1 113
juin	118	74	886	576	1	3	64	44	58	69	1 127	766
juillet	99	95	633	672	1	-	42	61	45	84	820	912
août	102	69	587	642	2	-	60	38	49	77	800	826
septembre	150	108	1 051	761	-	1	84	50	63	96	1 348	1 016
octobre	132	81	700	611	2	-	66	57	54	64	954	813
novembre	101	166	658	1 242	1	2	70	94	58	180	888	1 684
décembre	59	-	362	-	1	-	26	-	19	-	467	-

(1) Pour l'interprétation des chiffres publiés, voir brochure "Commerce et Transports", n° 5 - mai 1967, p. 23.
(2) Les radiations du mois de décembre 1975 sont comprises dans celles du mois de novembre 1975.

REGISTRE DU COMMERCE (suite)

1. Inscriptions et radiations (1) (suite)

d) Répartition des établissements d'après le sexe et l'état civil du propriétaire de l'entreprise (Personnes physiques) (suite)

	Etabliss. immatric. (radiés) faisant partie d'entreprises existant au début du mois de l'inscription (à la fin du mois de la radiation) de(s) l'établissement(s) considéré(s)		Total personnes physiques		Etablissements dépendant d'entreprises (personnes morales)		Total général (personnes physiques + personnes morales)	
	Immatriculations	Radiations (2)	Immatriculations	Radiations (2)	Immatriculations	Radiations (2)	Immatriculations	Radiations (2)
Situation au 1.3.1966	-		44 379		4 902		49 281	
Situation au 1.1.1972	-		191 614		73 035		264 649	
Situation au 1.1.1973	-		246 198		76 951		323 149	
Situation au 1.1.1974	-		299 160		82 611		381 771	
1974	2 217	1 399	34 632	25 403	9 196	1 859	43 828	27 262
Situation au 1.1.1975	-		346 240		91 426		437 666	
1975	268	1 264	31 222	28 859	6 674	2 077	37 896	30 936
Situation au 1.1.1976			348 926		91 148		445 074	
1975								
janvier	4	124	3 677	2 139	877	174	4 554	2 313
février	4	110	2 510	3 246	501	260	3 011	3 506
mars	3	136	2 960	3 239	587	232	3 547	3 471
avril	-	101	2 909	2 628	570	210	3 479	2 838
mai	-	107	2 433	2 708	548	162	2 981	2 870
juin	-	63	2 875	1 969	691	168	3 566	2 138
juillet	-	79	2 057	2 249	460	226	2 517	2 475
août	-	72	2 107	1 919	427	102	2 534	2 021
septembre	-	98	3 419	2 469	620	180	4 039	2 649
octobre	-	188	2 534	2 101	533	123	3 067	2 224
novembre	-	184	2 252	4 192	498	240	2 750	4 432
décembre	257	-	1 489	-	362	-	1 851	-

(1) Pour l'interprétation des chiffres publiés, voir brochure "Commerce et Transports", n°5 - mai 1967, p. 23.

(2) Les radiations du mois de décembre 1975 sont comprises dans celles du mois de novembre 1975.

REGISTRE DU COMMERCE (suite)

1. Inscriptions et radiations (1) (suite)

e) Répartition des établissements d'après la forme juridique de l'entreprise (Personnes morales)

	Société étrangère en liquidation		Société étrangère dont le type n'est pas clairement spécifié		Société anonyme		Société en commandite simple		Société en commandite par actions		Société coopérative	
	Immatri-culation	Radiations (2)	Immatri-culations	Radiations (2)	Immatri-culations	Radiations (2)	Immatri-culations	Radiations (2)	Immatri-culations	Radiations (2)	Immatri-culations	Radiations (2)
Situation au 1.3.1966	3		54		1 293		42		1		171	
Situation au 1.1.1972	765		494		31 526		278		20		5 893	
Situation au 1.1.1973	891		567		31 214		264		22		5 898	
Situation au 1.1.1974	947		748		32 395		275		16		6 006	
1974	140	164	118	37	2 812	380	16	4	-	2	205	96
Situation au 1.1.1975	1 095		842		36 127		291		16		6 199	
1975	73	115	82	35	2 089	435	22	6	-	-	125	102
Situation au 1.1.1976	1 095		878		37 641		305		15		6 168	
1975												
janvier	16	9	4	1	244	27	-	1	-	-	23	6
février	5	13	13	4	134	38	1	2	-	-	13	17
mars	10	13	5	4	201	61	2	1	-	-	4	17
avril	9	19	9	7	182	67	3	1	-	-	8	8
mai	3	10	8	2	188	42	2	1	-	-	11	11
juin	5	10	10	4	227	36	3	-	-	-	13	17
juillet	5	8	6	2	151	55	3	-	-	-	12	10
août	5	5	8	-	158	16	2	-	-	-	6	11
septembre	6	13	6	5	200	52	2	-	-	-	16	1
octobre	4	4	5	6	173	35	-	-	-	-	9	4
novembre	2	12	6	-	130	6	3	-	-	-	/	-
décembre	3	-	2	-	101	-	1	-	-	-	3	-

	Société en nom collectif		S.P.R.L.		A.S.B.L.		Etablissements immatriculés (radiés) faisant partie d'entreprises existants au début du mois de l'inscription (à la fin du mois de la radiation) de(s) l'établissement(s) considéré(s)	Total personnes morales		Etablissements dépendant d'entreprises (personnes physiques)		Total général (personnes physiques + personnes morales)		
	Immatri-culations	Radiations (2)	Immatri-culations	Radiations (2)	Immatri-culations	Radiations (2)		Immatri-culations	Radiations (2)	Immatri-culations	Radiations (2)	Immatri-culations	Radiations (2)	
Situation au 1.3.1966	35		3 302		1		-		4 902	44 379		49 281		
Situation au 1.1.1972	614		33 445		-		-		73 035	191 614		264 649		
Situation au 1.1.1973	628		37 467		-		-		76 951	246 198		323 149		
Situation au 1.1.1974	637		41 586		-		-		82 610	299 160		381 771		
1974	41	24	4 962	567	-	-	902	585	9 196	1 859	34 632	25 403	43 828	27 262
Situation au 1.1.1975	643		46 213		-		-		91 426	346 240		437 666		
1975	41	21	4 230	635	-	-	12	728	6 674	2 077	31 222	28 859	37 896	30 936
Situation au 1.1.1976	642		49 404		-		-		96 148	348 926		445 074		
1975														
janvier	7	6	581	50	-	-	2	65	877	174	3 677	2 139	4 554	2 313
février	2	4	329	105	-	-	4	77	501	260	2 510	3 246	3 011	3 506
mars	4	2	360	82	-	-	1	52	587	232	2 960	3 239	3 547	3 471
avril	5	2	353	63	-	-	1	43	570	210	2 909	2 628	3 479	2 838
mai	1	2	335	55	-	-	-	39	548	162	2 433	2 708	2 981	2 870
juin	5	-	427	54	-	-	1	47	691	168	2 875	1 969	3 566	2 138
juillet	2	1	281	96	-	-	-	54	460	226	2 057	2 249	2 517	2 475
août	-	-	248	32	-	-	-	38	427	102	2 107	1 919	2 534	2 021
septembre	3	3	387	54	-	-	-	52	620	180	3 419	2 469	4 039	2 649
octobre	6	1	336	29	-	-	-	44	533	123	2 534	2 101	3 067	2 224
novembre	2	-	347	5	-	-	1	217	498	240	2 252	4 192	2 750	4 432
décembre	4	-	246	-	-	-	2	-	362	-	1 489	-	1 851	-

(1) Pour l'interprétation des chiffres publiés, voir brochure "Commerce et Transports", n° 5 - mai 1967, p. 23
(2) Les radiations du mois de décembre 1975 sont comprises dans celles du mois de novembre 1975.

REGISTRE DU COMMERCE (suite)

1. Inscriptions et radiations (suite) (1)

f) Répartition des établissements par arrondissement (2)

	Province d'Anvers									
	Arr. Anvers		Arr. Malines		Arr. Turnhout		Total province d'Anvers			
	Immatri- culations	Radiations (3)	Immatri- culations	Radiations (3)	Immatri- culations	Radiations (3)	Immatri- culations	Radiations (3)	Immatri- culations	Radiations (3)
Situation au 1.3.1966	4 869		1 199		1 255		7 323			
Situation au 1.1.1972	29 396		6 195		6 808		42 399			
Situation au 1.1.1973	34 957		7 787		9 037		51 781			
Situation au 1.1.1974	38 961		9 190		10 739		58 890			
1974	4 420	2 818	932	584	1 381	688	6 733	4 090		
Situation au 1.1.1975	42 464		10 552		12 543		65 559			
1975	4 187	2 993	1 028	777	1 169	781	6 384	4 551		
Situation au 1.1.1976	43 676		10 813		12 931		67 420			
1975										
janvier	408	261	65	30	141	49	614	340		
février	330	404	102	17	31	95	463	516		
mars	352	258	190	29	121	101	663	388		
avril	346	347	98	99	132	54	576	500		
mai	285	236	71	141	144	42	500	419		
juin	344	224	142	52	62	82	548	358		
juillet	299	205	63	124	72	96	434	425		
août	311	104	58	18	102	53	471	175		
septembre	457	332	80	88	106	61	643	481		
octobre	431	218	96	52	92	34	619	304		
novembre	416	404	26	127	105	114	547	645		
décembre	208	-	37	-	61	-	306	-		

	Province de Brabant											
	Arr. Bruxelles capitale		Arr. Bruxelles communes périph. (4)		Arr. Hal- Vilvorde		Arr. Louvain		Arr. Nivelles		Total province Brabant	
	Immatri- culations	Radiations (3)	Immatri- culations	Radiations (3)	Immatri- culations	Radiations (3)	Immatri- culations	Radiations (3)	Immatri- culations	Radiations (3)	Immatri- culations	Radiations (3)
Situation au 1.3.1966	7 773		194		1 742		1 645		1 128		12 482	
Situation au 1.1.1972	45 582		-		11 058		7 561		4 612		68 813	
Situation au 1.1.1973	51 682		-		13 074		9 750		6 302		80 808	
Situation au 1.1.1974	57 675		-		15 031		12 999		7 755		93 460	
1974	6 893	4 372	-	-	1 777	1 011	1 272	943	1 134	569	11 076	6 895
Situation au 1.1.1975	62 529		-		17 124		15 086		9 426		104 165	
1975	5 648	4 690	-	-	1 461	1 184	1 071	1 051	1 058	662	9 238	7 587
Situation au 1.1.1976	63 575		-		17 476		15 118		9 843		106 012	
1975												
janvier	839	365	-	-	257	87	124	68	112	69	1 332	589
février	381	114	-	-	122	25	80	161	101	12	684	312
mars	453	901	-	-	122	267	94	103	92	67	761	1 338
avril	630	373	-	-	145	88	88	96	94	71	957	628
mai	430	384	-	-	121	81	66	94	60	104	677	663
juin	672	408	-	-	169	101	105	68	80	56	1 026	633
juillet	328	283	-	-	73	96	66	69	105	57	572	505
août	419	256	-	-	93	89	81	86	63	5	656	436
septembre	661	483	-	-	196	113	111	65	85	76	1 053	737
octobre	380	404	-	-	67	92	100	86	104	48	651	630
novembre	214	719	-	-	50	145	83	155	69	97	416	1 116
décembre	241	-	-	-	46	-	73	-	93	-	453	-

(1) Pour l'interprétation des chiffres publiés, voir brochure "Commerce et Transports", n° 5 - mai 1967, p. 23.

(2) Non compris les sièges sans activité.

(3) Les radiations du mois de décembre 1975 sont comprises dans celles du mois de novembre 1975.

(4) La loi du 23.12.1970 a supprimé l'arrondissement de Bruxelles Communes périphériques, dont les communes font désormais partie de l'arrondissement de Hal-Vilvorde.

REGISTRE DU COMMERCE (suite)

1. Inscriptions et radiations (1) (suite)

f. Répartition des établissements par arrondissement (2) (suite)

	Province de Flandre occidentale									
	Arr. Bruges		Arr. Dixmude		Arr. Ypres		Arr. Courtrai		Arr. Ostende	
	Immatri- culations	Radia- tions (3)	Immatri- culations	Radia- tions (3)	Immatri- culations	Radia- tions (3)	Immatri- culations	Radia- tions (3)	Immatri- culations	Radia- tions (3)
Situation au 1.3.1966	1 336		268		396		1 219		762	
Situation au 1.1.1972	7 071		1 122		2 289		7 331		4 112	
Situation au 1.1.1973	9 165		1 476		3 056		9 308		5 085	
Situation au 1.1.1974	11 446		1 939		3 941		10 987		6 117	
1974	1 189	806	191	105	426	255	1 224	683	740	502
Situation au 1.1.1975	13 564		2 338		4 770		12 927		7 008	
1975	907	956	161	152	332	299	1 063	823	646	568
Situation au 1.1.1976	13 523		2 338		4 811		13 123		7 080	
1975										
janvier	112	73	14	15	47	22	122	42	85	45
février	80	139	13	16	32	55	94	137	64	83
mars	125	100	15	12	28	28	102	59	75	41
avril	46	78	9	17	30	31	85	80	45	64
mai	96	86	14	7	33	20	80	68	52	50
juin	87	34	22	9	11	33	105	67	57	43
juillet	34	86	17	17	34	26	68	62	43	33
août	65	21	9	14	23	17	65	77	34	28
septembre	111	83	18	16	36	23	95	52	58	46
octobre	83	64	8	19	9	8	73	58	52	47
novembre	61	192	12	10	22	36	100	121	51	88
décembre	7	-	10	-	27	-	74	-	30	-

	Province de Flandre occidentale (suite)								
	Arr. Roulers		Arr. Tielt		Arr. Furnes		Total province de Flandre occidentale		
	Immatri- culations	Radia- tions (3)	Immatri- culations	Radia- tions (3)	Immatri- culations	Radia- tions (3)	Immatri- culations	Radia- tions (3)	
Situation au 1.3.1966		664		352		414		5 411	
Situation au 1.1.1972		3 839		1 982		1 771		29 517	
Situation au 1.1.1973		5 043		2 658		2 342		38 133	
Situation au 1.1.1974		6 088		3 251		2 907		46 676	
1974	627	337	332	165	308	221		5 037	3 074
Situation au 1.1.1975		7 189		3 972		3 442		55 210	
1975	519	390	211	185	243	221		4 082	3 594
Situation au 1.1.1976		7 296		3 999		3 450		55 620	
1975									
janvier	66	23	30	11	28	16		504	247
février	46	47	18	44	30	39		377	560
mars	71	42	20	20	26	16		462	318
avril	47	38	11	17	21	31		294	356
mai	46	37	22	16	16	20		359	304
juin	35	29	20	8	19	11		356	234
juillet	26	26	7	14	11	12		240	276
août	30	33	12	7	23	13		261	210
septembre	42	27	21	14	20	17		401	278
octobre	42	22	19	10	11	26		297	254
novembre	36	66	22	24	24	20		328	557
décembre	32	-	9	-	14	-		203	-

(1) Pour l'interprétation des chiffres publiés, voir brochure "Commerce et Transports", n° 5 - mai 1967, p. 23.

(2) Non compris les sièges sans activités.

(3) Les radiations du mois de décembre 1975 sont comprises dans celles du mois de novembre 1975.

REGISTRE DU COMMERCE (suite)

1. Inscriptions et radiations (1) (suite)

f. Répartition des établissements par arrondissement (2) (suite)

	Province de Flandre orientale												Total province de Flandre orientale	
	Arr. Alost		Arr. Termonde		Arr. Eeklo		Arr. Gand		Arr. Audenarde		Arr. St-Nicolas			
	Immatri- culations	Radia- tions (3)	Immatri- culations	Radia- tions (3)	Immatri- culations	Radia- tions (3)	Immatri- culations	Radia- tions (3)	Immatri- culations	Radia- tions (3)	Immatri- culations	Radia- tions (3)		
Situation au 1.3.1966	1 507		982		410		2 467		474		1 006		6 846	
Situation au 1.1.1972	6 014		4 282		2 412		14 520		2 434		4 761		34 423	
Situation au 1.1.1973	7 632		5 293		3 149		18 586		3 647		5 793		44 100	
Situation au 1.1.1974	8 778		6 356		3 683		21 744		4 583		7 071		52 215	
1974	1 240	532	683	463	303	240	1 951	1 625	376	272	740	523	5 293	3 655
Situation au 1.1.1975	11 677		8 089		4 093		24 250		5 145		8 420		61 674	
1975	1 054	929	851	590	261	233	1 727	1 733	307	312	727	597	4 927	4 394
Situation au 1.1.1976	11 816		8 324		4 111		24 212		5 146		8 558		62 167	
1975														
janvier	209	165	211	38	23	14	166	108	37	22	89	35	735	382
février	51	101	67	68	22	39	146	308	23	34	62	78	371	628
mars	42	22	82	92	25	19	170	142	29	32	61	57	409	364
avril	161	144	26	33	14	16	148	154	29	32	58	62	436	441
mai	32	17	75	64	18	29	109	164	31	27	78	52	343	353
juin	210	99	33	24	31	14	166	105	19	16	43	45	502	303
juillet	21	26	50	52	14	17	106	108	21	33	58	72	270	308
août	80	127	28	43	21	27	133	193	15	12	50	28	327	430
septembre	137	33	109	46	27	15	184	103	35	43	98	42	590	282
octobre	85	102	49	49	26	7	158	131	28	33	51	30	397	352
novembre	16	93	70	81	27	36	150	217	24	28	35	96	322	551
décembre	10	.	51	-	13	-	91	-	16	-	44	-	225	-

	Province de Hainaut							
	Arr. Ath		Arr. Charleroi		Arr. Mons		Arr. Mouscron	
	Immatri- culations	Radia- tions (3)	Immatri- culations	Radia- tions (3)	Immatri- culations	Radia- tions (3)	Immatri- culations	Radia- tions (3)
Situation au 1.3.1966		327		2 254		1 138		421
Situation au 1.1.1972		1 616		11 772		5 295		2 062
Situation au 1.1.1973		2 074		13 918		6 470		2 191
Situation au 1.1.1974		2 820		15 485		7 981		2 541
1974	268	191	1 938	1 176	1 106	647	396	183
Situation au 1.1.1975		3 096		17 118		9 839		3 406
1975	270	237	1 724	1 331	908	817	282	250
Situation au 1.1.1976		3 130		17 532		9 933		3 439
1975								
janvier	29	13	175	87	85	45	30	11
février	20	41	151	231	32	132	13	33
mars	46	29	187	127	117	62	44	31
avril	24	17	66	96	86	50	28	20
mai	20	27	177	123	77	81	19	32
juin	26	15	76	65	88	43	21	11
juillet	28	17	134	166	60	61	19	21
août	13	15	175	5	61	87	25	8
septembre	23	17	186	140	114	66	22	26
octobre	11	11	159	94	64	44	15	19
novembre	17	35	161	197	76	146	30	38
décembre	13	-	77	-	48	-	16	-

(1) Pour l'interprétation des chiffres publiés, voir brochure "Commerce et Transports", n°5 - mai 1967, page 23.

(2) Non compris les sièges sans activité.

(3) Les radiations du mois de décembre 1975 sont comprises dans celles du mois de novembre 1975.

REGISTRE DU COMMERCE (suite)

1. Inscriptions et radiations (1) (suite)

f) Répartition des établissements par arrondissement (2) (suite)

	Province de Hainaut.(suite)							
	Arr. Soignies		Arr. Thulin		Arr. Tournai		Total province de Hainaut	
	Immatri- culations	Radiations (3)	Immatri- culations	Radiations (3)	Immatri- culations	Radiations (3)	Immatri- culations	Radiations (3)
Situation au 1.3.1966		799		619		645		1 203
Situation au 1.1.1972	3 677		3 602		3 288		31 312	
Situation au 1.1.1973	4 344		4 352		4 371		37 720	
Situation au 1.1.1974	5 309		4 924		5 864		44 924	
1974	741	405	526	360	558	397	5 533	3 359
Situation au 1.1.1975	6 331		5 457		6 282		51 529	
1975	580	458	548	418	479	421	4 791	3 932
Situation au 1.1.1976	6 458		5 600		6 356		52 448	
1976								
janvier	65	25	65	24	73	25	522	230
février	17	72	47	62	11	84	291	655
mars	75	40	65	32	80	41	614	362
avril	52	34	31	30	40	21	327	268
mai	41	46	64	53	28	52	426	414
juin	56	31	20	28	43	18	330	211
juillet	49	32	39	48	41	29	370	374
août	49	45	54	4	34	25	411	189
septembre	56	33	55	63	51	30	507	375
octobre	39	32	37	25	23	22	348	247
novembre	50	68	40	49	33	74	407	607
décembre	31	-	31	-	22	-	238	-

	Province de Liège									
	Arr. Huy		Arr. Liège		Arr. Verviers		Arr. Waremmes		Total province de Liège	
	Immatri- culations	Radiations (3)	Immatri- culations	Radiations (3)	Immatri- culations	Radiations (3)	Immatri- culations	Radiations (3)	Immatri- culations	Radiations (3)
Situation au 1.3.1966		453		3 282		1 136		254		5 125
Situation au 1.1.1972	2 182		18 061		5 783		1 318		27 344	
Situation au 1.1.1973	2 568		20 977		7 569		1 622		32 736	
Situation au 1.1.1974	3 155		23 015		10 043		1 913		38 126	
1974	379	243	2 541	1 870	1 073	618	210	133	4 203	2 864
Situation au 1.1.1975	4 067		24 629		11 765		2 338		42 799	
1975	295	294	2 236	1 962	842	780	171	152	3 544	3 188
Situation au 1.1.1976	4 074		24 925		11 839		2 356		43 194	
1976										
janvier	37	24	168	93	104	77	19	12	328	206
février	23	33	329	234	69	99	20	24	441	390
mars	30	31	186	190	82	85	19	27	317	333
avril	27	34	193	238	68	64	17	13	305	349
mai	27	27	168	232	76	69	19	17	290	345
juin	31	10	218	86	90	75	18	7	357	178
juillet	23	36	132	141	54	40	11	10	220	227
août	14	18	69	236	30	86	6	11	119	351
septembre	33	19	293	144	70	58	16	5	412	226
octobre	17	26	188	72	83	29	4	10	292	137
novembre	19	36	196	296	72	98	16	16	303	446
décembre	14	-	90	-	44	-	5	-	160	-

(1) Pour l'interprétation des chiffres publiés, voir brochure "Commerce et Transports", n° 5 - mai 1967, p. 23.

(2) Non compris les sièges sans activité.

(3) Les radiations du mois de décembre 1975 sont comprises dans celles du mois de novembre 1975.

REGISTRE DU COMMERCE (suite)

I. Inscriptions et radiations (1) (suite)

f. Répartition des établissements par arrondissement (2) (suite)

	Province de Limbourg							
	Arr. Hasselt		Arr. Maaseik		Arr. Tongres		Total province de Limbourg	
	Immatri- culations	Radia- tions (3)	Immatri- culations	Radia- tions (3)	Immatri- culations	Radia- tions (3)	Immatri- culations	Radia- tions (3)
Situation au 1.3.1966	1 442		639		793		2 874	
Situation au 1.1.1972	6 932		3 314		3 649		13 895	
Situation au 1.1.1973	8 512		4 065		4 544		17 121	
Situation au 1.1.1974	11 051		5 441		5 509		22 001	
1974	1 369	726	720	333	834	385	2 923	1 444
Situation au 1.1.1975	13 405		6 805		6 999		27 209	
1975	1 132	867	688	411	787	451	2 607	1 729
Situation au 1.1.1976	13 687		7 088		7 336		28 111	
1975								
janvier	135	80	66	35	74	20	275	135
février	88	97	64	52	85	69	237	218
mars	65	99	26	41	-	33	90	173
avril	155	60	110	29	125	39	390	128
mai	62	82	58	38	80	25	200	145
juin	94	63	71	28	57	34	222	125
juillet	89	99	54	39	75	49	218	187
août	70	47	28	20	28	35	126	102
septembre	101	50	54	30	36	60	191	140
octobre	111	60	68	19	106	33	285	112
novembre	102	130	56	80	72	54	230	264
décembre	61	-	33	-	49	-	143	-

	Province de Luxembourg											
	Arr. Arlon		Arr. Bastogne		Arr. Marche-en-Famenne		Arr. Neufchâteau		Arr. Virton		Total province de Luxembourg	
	Immatri- culations	Radia- tions (3)	Immatri- culations	Radia- tions (3)	Immatri- culations	Radia- tions (3)	Immatri- culations	Radia- tions (3)	Immatri- culations	Radia- tions (3)	Immatri- culations	Radia- tions (3)
Situation au 1.3.1966	271		179		210		266		222		1 148	
Situation au 1.1.1972	1 186		820		1 194		1 379		1 111		5 690	
Situation au 1.1.1973	1 622		1 152		1 596		1 844		1 501		7 715	
Situation au 1.1.1974	2 049		1 517		2 006		2 344		1 885		9 801	
1974	204	175	162	97	201	128	213	144	147	121	927	665
Situation au 1.1.1975	2 254		1 765		2 304		2 646		2 085		11 054	
1975	166	159	106	105	175	163	123	142	124	134	694	703
Situation au 1.1.1976	2 258		1 767		2 320		2 623		2 076		11 044	
1975												
janvier	22	6	19	13	21	23	13	11	15	7	90	60
février	7	24	2	9	16	13	-	26	10	16	35	88
mars	18	9	12	10	20	18	21	8	16	17	87	62
avril	16	20	14	7	14	14	12	9	6	13	62	63
mai	12	14	5	14	14	25	7	12	13	14	51	79
juin	21	10	7	5	16	7	11	8	9	8	64	38
juillet	22	8	12	11	10	15	19	7	7	9	70	50
août	3	20	14	4	11	10	15	9	11	10	54	53
septembre	19	9	10	10	11	7	15	17	15	9	70	52
octobre	9	15	8	9	12	14	4	17	4	13	37	68
novembre	12	24	2	13	20	17	6	18	10	18	50	90
décembre	5	-	1	-	10	-	-	-	8	-	24	-

(1) Pour l'interprétation des chiffres publiés, voir brochure "Commerce et Transports", N° 5- mai 1967, p. 23

(2) Non compris les sièges sans activité.

(3) Les radiations du mois de décembre 1975 sont comprises dans celles du mois de novembre 1975.

REGISTRE DU COMMERCE (suite)

1. Inscriptions et radiations (1) (suite)

f. Répartition des établissements par arrondissement (2) (suite)

	Province de Namur									
	Arr. Dinant		Arr. Namur		Arr. Philippeville		Total province de Namur		Le Royaume	
	Immatri- culations	Radia- tions (3)	Immatri- culations	Radia- tions (3)	Immatri- culations	Radia- tions (3)	Immatri- culations	Radia- tions (3)	Immatri- culations	Radia- tions (3)
Situation au 1.3.1966		418		1 187		242		1 847		49 259
Situation au 1.1.1972		2 317		5 729		1 395		9 441		262 834
Situation au 1.1.1973		2 961		6 099		1 812		10 872		320 986
Situation au 1.1.1974		3 817		7 427		2 285		13 529		379 622
1974	439		964	493	254	134	1 657	850	43 382	26 896
Situation au 1.1.1975		4 479		8 977		2 639		16 095		435 294
1975	354	279	877	616	215	153	1 446	1 048	37 713	30 726
Situation au 1.1.1976		4 557		9 420		2 701		16 678		442 694
1975										
janvier	25	41	73	48	24	21	122	110	4 522	2 299
février	21	35	63	69	16	15	100	119	2 999	3 486
mars	31	24	71	62	22	20	124	106	3 527	3 444
avril	29	15	73	45	19	6	121	66	3 468	2 799
mai	30	36	80	73	9	20	119	129	2 965	2 851
juin	26	16	93	16	16	9	135	41	3 540	2 121
juillet	32	26	68	70	14	12	114	108	2 508	2 460
août	19	10	67	48	9	9	95	67	2 520	2 013
septembre	42	14	91	38	27	13	160	65	4 027	2 636
octobre	37	25	72	67	24	13	133	105	3 059	2 209
novembre	30	37	82	80	18	15	130	132	2 733	4 408
décembre	32	-	44	-	17	-	93	-	1 845	-

g. Répartition des établissements d'après la forme de distribution

	Etablissement ordinaire		Commerce ambulant		Batelier		Forain		Kiosque	
	Immatri- culations	Radia- tions (3)	Immatri- culations	Radia- tions (3)	Immatri- culations	Radia- tions (3)	Immatri- culations	Radia- tions (3)	Immatri- culations	Radia- tions (3)
Situation au 1.3.1966		46 595		1 805		311		377		157
Situation au 1.1.1972		253 251		6 889		1 493		840		274
Situation au 1.1.1973		309 273		8 525		1 859		923		304
Situation au 1.1.1974		365 591		10 347		2 221		1 048		305
1974	41 761	25 778	1 143	840	311	179	102	50	54	41
Situation au 1.1.1975		419 125		11 993		2 602		1 154		329
1975	36 296	29 506	1 010	854	272	237	90	76	38	47
Situation au 1.1.1976		426 322		12 161		2 632		1 176		318
1975										
janvier	4 359	2 185	109	69	28	25	17	13	8	7
février	2 887	3 352	64	108	39	18	7	4	2	4
mars	3 381	3 310	107	105	23	16	11	7	4	5
avril	3 319	2 681	106	70	23	25	15	14	5	7
mai	2 867	2 721	63	95	19	23	12	9	4	3
juin	3 407	2 038	95	54	27	20	6	5	5	4
juillet	2 434	2 369	58	67	13	20	3	3	-	-
août	2 430	1 951	64	42	22	14	1	3	3	1
septembre	3 841	2 527	145	73	29	25	6	3	4	3
octobre	2 954	2 111	75	62	24	28	3	4	2	3
novembre	2 633	4 261	79	109	13	23	6	11	-	4
décembre	1 784	-	45	-	12	-	3	-	1	-

(1) Pour l'interprétation des chiffres publiés, voir brochure "Commerce et Transports", n° 5 - mai 1967, p. 23.

(2) Non compris les sièges sans activité.

(3) Les radiations du mois de décembre 1975 sont compris dans celles du mois de novembre 1975.

REGISTRE DU COMMERCE (suite)

1. Inscriptions et radiations (1) (suite)

g) Répartition des établissements d'après la forme de distribution (suite)

	Vente par correspondance		Vente par automate		Foires et expositions		Siège social sans activité		Total	
	Immatri-culations	Radiations (2)	Immatri-culations	Radiations (2)	Immatri-culations	Radiations (2)	Immatri-culations	Radiations (2)	Immatri-culations	Radiations (2)
Situation au 1.3.1966	11		3		-		22		49 281	
Situation au 1.1.1972	59		6		25		1 812		264 649	
Situation au 1.1.1973	67		4		34		2 160		323 149	
Situation au 1.1.1974	76		3		33		2 147		381 771	
1974	10	7	-	-	1	1	446	366	43 828	27 262
Situation au 1.1.1975	82		4		8		2 369		437 666	
1975	7	4	-	1	-	1	183	210	37 896	30 936
Situation au 1.1.1976	85		3		7		2 370		445 074	
1975										
janvier	1	-	-	-	-	-	32	14	4 554	2 313
février	-	-	-	-	-	-	12	20	3 011	3 506
mars	1	1	-	-	-	-	20	27	3 547	3 471
avril	-	2	-	-	-	-	11	39	3 479	2 838
mai	-	-	-	-	-	-	16	19	2 981	2 870
juin	-	-	-	-	-	-	26	16	3 566	2 137
juillet	-	-	-	-	-	-	9	15	2 517	2 475
août	-	1	-	-	-	1	14	8	2 534	2 021
septembre	2	-	-	-	-	-	12	13	4 039	2 649
octobre	1	-	-	1	-	-	8	15	3 067	2 224
novembre	2	-	-	-	-	-	17	24	2 750	4 432
décembre	-	-	-	-	-	-	6	-	1 851	-

(1) Pour l'interprétation des chiffres publiés, voir brochure "Commerce et Transports", n°5 - mai 1967, p.23.

(2) Les radiations du mois de décembre 1975 sont comprises dans celles du mois de novembre 1975.

REGISTRE DU COMMERCE (suite)

2. Réinscriptions (1)

a) Répartition des entreprises suivant le nombre d'établissements qu'elles comprennent

A. PERSONNES PHYSIQUES							
ENTREPRISES COMPRENANT							
1	2	3	4	5	Etablissements immatriculés faisant partie d'entreprises existant au début du mois de la réins- cription de(s) l'établisse- ment(s) con- sidéré(s)	TOTAL	
éta- blisse- ment	éta- blisse- ments	éta- blisse- ments	éta- blisse- ments	éta- blisse- ments et plus			
Immatricula- tions	Immatricula- tions	Immatricula- tions	Immatricula- tions	Immatricula- tions	Immatricula- tions	Immatricula- tions	
NOMBRE D'ENTREPRISES							
1974	35 021	1 303	86	22	10	-	36 442
1975	183	8	1	1	-	-	193
1975							
janvier	81	3	1	-	-	-	85
février	14	1	-	-	-	-	15
mars	21	1	-	-	-	-	23
avril	33	1	-	1	-	-	34
mai	34	2	-	-	-	-	36
juin	-	-	-	-	-	-	-
juillet	-	-	-	-	-	-	-
août	-	-	-	-	-	-	-
septembre	-	-	-	-	-	-	-
octobre	-	-	-	-	-	-	-
novembre	-	-	-	-	-	-	-
décembre	-	-	-	-	-	-	-
NOMBRE D'ETABLISSEMENTS							
1974	35 021	2 606	258	88	58	322	38 353
1975	183	16	3	4	-	-	206
1975							
janvier	81	6	3	-	-	-	90
février	14	2	-	-	-	-	16
mars	21	2	-	4	-	-	27
avril	33	2	-	-	-	-	35
mai	34	4	-	-	-	-	38
juin	-	-	-	-	-	-	-
juillet	-	-	-	-	-	-	-
août	-	-	-	-	-	-	-
septembre	-	-	-	-	-	-	-
octobre	-	-	-	-	-	-	-
novembre	-	-	-	-	-	-	-
décembre	-	-	-	-	-	-	-

(1) Ces réinscriptions ont été effectuées en exécution de l'arrêté ministériel du 18 décembre 1969, entré en vigueur le 1^{er} janvier 1970. Elles concernent les personnes physiques belges ou étrangères, immatriculées conformément à la loi du 30 mai 1924 portant création du registre de commerce.

REGISTRE DU COMMERCE (suite)

2. Réinscriptions (1) (suite)

a) Répartition des entreprises suivant le nombre d'établissement qu'elles comprennent (suite)

	B. PERSONNES MORALES						TOTAL
	ENTREPRISES COMPRENNANT						
	1 établissement	2 établissements	3 établissements	4 établissements	5 établissements et plus	Etablissements immatriculés, faisant partie d'entreprises existant au début du mois de la réins- cription de(s) l'établisse- ment(s) consi- déré(s)	
Immatricu- lations	Immatricu- lations	Immatricu- lations	Immatricu- lations	Immatricu- lations	Immatricu- lations	Immatricu- lations	
	NOMBRE D'ENTREPRISES						
1974	11	-	-	-	-	-	11
1975	-	-	-	-	-	-	-
1975							
janvier	-	-	-	-	-	-	-
février	-	-	-	-	-	-	-
mars	-	-	-	-	-	-	-
avril	-	-	-	-	-	-	-
mai	-	-	-	-	-	-	-
juin	-	-	-	-	-	-	-
juillet	-	-	-	-	-	-	-
août	-	-	-	-	-	-	-
septembre	-	-	-	-	-	-	-
octobre	-	-	-	-	-	-	-
novembre	-	-	-	-	-	-	-
décembre	-	-	-	-	-	-	-
	NOMBRE D'ETABLISSEMENTS						
1974	11	-	-	-	-	1 483	1 494
1975	-	-	-	-	-	-	-
1975							
janvier	-	-	-	-	-	-	-
février	-	-	-	-	-	-	-
mars	-	-	-	-	-	-	-
avril	-	-	-	-	-	-	-
mai	-	-	-	-	-	-	-
juin	-	-	-	-	-	-	-
juillet	-	-	-	-	-	-	-
août	-	-	-	-	-	-	-
septembre	-	-	-	-	-	-	-
octobre	-	-	-	-	-	-	-
novembre	-	-	-	-	-	-	-
décembre	-	-	-	-	-	-	-

(1) Ces inscriptions ont été effectuées en exécution de l'arrêté ministériel du 5 septembre 1969, entré en vigueur le 1^{er} octobre 1969. Elles concernent les personnes morales belges ou étrangères, immatriculées conformément à la loi du 30 mai 1924 portant création du registre de commerce.

REGISTRE DU COMMERCE (suite)

2. Réinscriptions (1) (suite)

b) Répartition des établissements d'après l'activité exercée

	Agriculture - Sylviculture - Pêche et chasse	Industrie extrac- tive	Industries manufac- turières	Industries de la construc- tion	Electrici- té, gaz, eau, va- peur et chaleur	Com- merce de gros	Com- merce de détail	Banques, assurances, affaires immobi- lières	Trans- ports, en- trepôts et commu- nications	Services	Siège social sans activité	Total général
1974	752	30	6 243	5 540	2	2 962	14 686	1 819	1 267	6 427	119	39 847
1975	1	1	19	31	-	9	89	5	15	36	-	206
1975												
janvier	1	1	8	9	-	6	39	2	9	15	-	90
février	-	-	-	4	-	-	8	-	1	3	-	16
mars	-	-	1	3	-	-	16	-	2	5	-	27
avril	-	-	5	6	-	1	14	2	2	5	-	35
mai	-	-	5	9	-	2	12	1	1	8	-	38
juin	-	-	-	-	-	-	-	-	-	-	-	-
juillet	-	-	-	-	-	-	-	-	-	-	-	-
août	-	-	-	-	-	-	-	-	-	-	-	-
septembre	-	-	-	-	-	-	-	-	-	-	-	-
octobre	-	-	-	-	-	-	-	-	-	-	-	-
novembre	-	-	-	-	-	-	-	-	-	-	-	-
décembre	-	-	-	-	-	-	-	-	-	-	-	-

(1) Ces réinscriptions ont été effectuées de l'arrêté ministériel du 5 septembre 1969, entré en vigueur le 1er octobre 1969. Elles concernent les personnes morales belges ou étrangères, immatriculées conformément à la loi du 30 mai 1924 portant création du registre du commerce.

**STATISTIQUES SEMESTRIELLES
ET ANNUELLES**

STATISTIQUE DU COMMERCE AMBULANT AU 1^{er} JANVIER 1978 (1)

Tableau 1. - Aperçu rétrospectif

Année	Nombre de commerçants ambulants au 1er janvier		
	Belges	Etrangers	Total
1950	50 810	1 991	52 801
1952	49 096	1 881	50 977
1954	50 939	2 044	52 983
1956	50 253	2 178	52 431
1958	46 766	1 857	48 628
1960	46 510	2 128	48 638
1962	44 875	2 055	46 747
1964	40 077	1 803	41 880
1966	41 056	1 945	43 001
1968	36 394	2 096	38 490
1970	36 285	2 061	38 346
1972	38 947	1 952	40 899
1974	59 584	3 744	63 328
1976	49 003	3 052	52 055
1978	56 719	4 369	61 088
	50 542	3 960	54 502

Tableau 2. - REPARTITION DES COMMERCANTS AMBULANTS PAR PROVINCE ET PAR SEXE

Lieu de résidence	Belges (2)			Etrangers			Total		
	Hommes	Femmes	Total	Hommes	Femmes	Total	Hommes	Femmes	Total
Anvers	3 081	4 410	7 491	111	57	168	3 192	4 467	7 659
Brabant	3 353	5 328	8 681	458	286	744	3 811	5 614	9 425
Hainaut	2 351	4 847	7 198	626	717	1 343	2 977	5 564	8 541
Liège	1 862	2 971	4 833	390	328	718	2 252	3 299	5 551
Limbourg	1 794	2 235	4 029	119	128	247	1 913	2 363	4 276
Luxembourg	323	674	997	15	21	36	338	695	1 033
Namur	575	1 317	1 892	45	49	94	620	1 366	1 986
Flandre orientale	3 555	5 089	8 644	82	25	107	3 637	5 114	8 751
Flandre occidentale	3 025	3 688	6 713	41	18	59	3 066	3 706	6 772
Pays étrangers	39	25	64	371	73	444	410	98	508
<i>Total</i>	<i>19 958</i>	<i>30 584</i>	<i>50 542</i>	<i>2 258</i>	<i>1 702</i>	<i>3 960</i>	<i>22 218</i>	<i>32 286</i>	<i>54 502</i>

Tableau 3. - REPARTITION DES COMMERCANTS AMBULANTS PAR GROUPES D'AGE ET PAR SEXE

	Belges			Etrangers			Total		
	Hommes	Femmes	Total	Hommes	Femmes	Total	Hommes	Femmes	Total
16 à - de 21 ans	559	2 353	2 912	100	262	362	659	2 615	3 274
21 à - de 40 ans	8 287	15 833	24 120	1 201	903	2 104	9 488	16 736	26 224
40 à - de 50 ans	4 848	6 274	11 122	497	305	802	5 345	6 579	11 924
50 à - de 60 ans	3 766	4 275	8 041	309	174	483	4 075	4 449	8 524
60 ans et plus	2 199	1 849	4 048	151	58	209	2 350	1 907	4 257
Firmes	-	-	299	-	-	-	-	-	299
<i>Total</i>	<i>19 659</i>	<i>30 584</i>	<i>50 542</i>	<i>2 258</i>	<i>1 702</i>	<i>3 960</i>	<i>21 917</i>	<i>32 286</i>	<i>54 502</i>

(1) Les résultats se rapportant à la situation au 1er janvier 1976 ont été publiés dans la brochure "Statistiques du Commerce n° 9-10 septembre-octobre 1976.

(2) Y compris 299 firmes Belges.

Tableau 4.- REPARTITION DES COMMERCANTS AMBULANTS PAR ETAT CIVIL ET PAR SEXE

ETAT CIVIL	Belges			Etrangers			Total		
	Hommes	Femmes	Total	Hommes	Femmes	Total	Hommes	Femmes	Total
Célibataire	3 008	4 480	7 488	489	496	985	3 497	4 976	8 473
Marié	15 843	24 232	40 075	1 701	1 134	2 835	17 544	25 366	42 910
Veuf	269	1 006	1 275	10	41	51	279	1 047	1 326
Divorcé	539	866	1 405	58	31	89	597	897	1 494
Firmes	299	-	299	-	-	-	299	-	299
Inconnu	-	-	-	-	-	-	-	-	-
<i>Total</i>	<i>19 958</i>	<i>30 584</i>	<i>50 542</i>	<i>2 258</i>	<i>1 702</i>	<i>3 960</i>	<i>22 216</i>	<i>32 286</i>	<i>54 502</i>

Tableau 5.- REPARTITION DES COMMERCANTS AMBULANTS SUIVANT LEUR ETAT CIVIL ET LEUR SITUATION SOCIALE

ETAT CIVIL	SITUATION SOCIALE					
	Hommes travaillant pour compte		Femmes travaillant pour compte		Total des commerçants ambulants travaillant pour compte	
	personnel	patronal	personnel	patronal	personnel	patronal
Célibataire	1 439	2 058	381	4 595	1 820	6 653
Marié	13 456	4 088	3 898	21 468	17 354	25 556
Veuf	214	65	345	702	559	767
Divorcé	474	123	311	586	785	709
Firmes	299	-	-	-	299	-
Inconnu	-	-	-	-	-	-
<i>Total</i>	<i>15 882</i>	<i>6 334</i>	<i>4 935</i>	<i>27 351</i>	<i>20 817</i>	<i>33 685</i>

Tableau 6.- REPARTITION DES COMMERÇANTS AMBULANTS PAR ARRONDISSEMENT ET SUIVANT LA NATURE DU COMMERCE EXERCÉ

LIEU DE RESIDENCE	Belges (1)							Etrangers				
	Marché public	Voie publique	de porte en porte	Marché public et voie publique	Marché public et de porte en porte	Voie publique et de porte en porte	Marché public voie publique de porte en porte	Total	Marché public	Voie publique	de porte en porte	Marché public et voie publique
Anvers	1 285	138	1 515	318	44	69	636	4 005	31	6	27	23
Malines	548	85	409	168	43	40	307	1 600	5	-	3	-
Turnhout	456	33	514	141	51	28	663	1 886	6	-	9	4
<i>Province d'Anvers</i>	<i>2 289</i>	<i>256</i>	<i>2 438</i>	<i>627</i>	<i>138</i>	<i>137</i>	<i>1 606</i>	<i>7 491</i>	<i>42</i>	<i>6</i>	<i>39</i>	<i>27</i>
Bruxelles-Capitale	1 136	92	1 367	475	37	88	333	3 528	274	54	111	87
Hal-Vilvorde	625	83	754	273	37	52	460	2 284	13	1	6	5
Louvain	533	170	697	171	19	48	318	1 956	5	-	-	1
Nivelles	152	27	485	99	8	27	115	913	14	-	28	11
<i>Province de Brabant</i>	<i>2 446</i>	<i>372</i>	<i>3 303</i>	<i>1 018</i>	<i>101</i>	<i>215</i>	<i>1 226</i>	<i>8 681</i>	<i>306</i>	<i>55</i>	<i>145</i>	<i>104</i>
Ath	63	4	215	51	16	11	120	480	4	-	12	1
Charleroi	614	71	1 235	346	65	70	396	2 797	102	17	183	79
Mons	253	25	678	121	18	9	223	1 327	24	3	141	40
Mouscron	61	7	171	23	35	7	38	342	-	-	20	3
Soignies	146	13	354	89	13	13	140	768	24	1	81	72
Thuin	86	23	363	102	11	15	146	746	13	-	60	24
Tournai	126	10	372	66	26	12	126	738	3	1	17	1
<i>Province de Hainaut</i>	<i>1 349</i>	<i>153</i>	<i>3 388</i>	<i>798</i>	<i>184</i>	<i>137</i>	<i>1 189</i>	<i>7 198</i>	<i>170</i>	<i>22</i>	<i>514</i>	<i>220</i>
Huy	47	22	289	67	25	20	69	539	1	2	8	2
Liège	532	75	1 306	333	65	113	529	2 953	89	23	206	87
Verviers	146	35	457	110	42	31	229	1 050	11	3	22	9
Waremmé	26	2	154	21	8	19	61	291	5	-	1	4
<i>Province de Liège</i>	<i>751</i>	<i>134</i>	<i>2 206</i>	<i>531</i>	<i>140</i>	<i>183</i>	<i>888</i>	<i>4 833</i>	<i>106</i>	<i>28</i>	<i>237</i>	<i>102</i>
Hasselt	371	27	786	153	61	128	700	2 226	11	-	50	5
Maaseik	63	10	399	45	22	44	174	757	15	-	21	7
Tongres	167	17	283	42	37	49	451	1 046	6	1	27	1
<i>Province de Limbourg</i>	<i>601</i>	<i>54</i>	<i>1 468</i>	<i>240</i>	<i>120</i>	<i>221</i>	<i>1 325</i>	<i>4 029</i>	<i>32</i>	<i>1</i>	<i>98</i>	<i>13</i>
Arlon	26	5	95	35	11	1	49	222	1	2	6	1
Bastogne	9	4	97	5	6	13	45	179	-	-	2	-
Marche-en-Famenne	17	9	111	8	8	5	22	180	1	2	2	1
Neufchâteau	8	4	112	14	8	7	64	217	-	-	1	-
Virton	8	-	118	14	9	3	47	199	-	-	4	-
<i>Province de Luxembourg</i>	<i>68</i>	<i>22</i>	<i>533</i>	<i>76</i>	<i>42</i>	<i>29</i>	<i>227</i>	<i>997</i>	<i>2</i>	<i>4</i>	<i>15</i>	<i>2</i>
Dinant	17	12	256	24	16	12	84	421	-	-	2	2
Namur	127	34	544	111	25	31	237	1 109	9	4	20	9
Philippeville	20	8	237	23	15	12	47	362	1	-	7	1
<i>Province de Namur</i>	<i>164</i>	<i>54</i>	<i>1 037</i>	<i>158</i>	<i>56</i>	<i>55</i>	<i>368</i>	<i>1 892</i>	<i>10</i>	<i>4</i>	<i>29</i>	<i>12</i>
Alost	748	35	641	202	45	60	501	2 232	3	-	-	1
Termonde	463	39	311	160	29	61	293	1 356	2	-	-	2
Eeklo	51	2	215	43	12	32	121	476	4	-	2	1
Gand	443	104	1 006	152	76	90	430	2 301	8	8	7	7
Audenarde	191	20	300	65	34	20	134	764	1	1	-	1
Saint-Nicolas	473	42	435	117	39	78	331	1 515	9	-	11	1
<i>Province de Flandre orientale</i>	<i>2 369</i>	<i>242</i>	<i>2 908</i>	<i>739</i>	<i>235</i>	<i>341</i>	<i>1 810</i>	<i>8 644</i>	<i>27</i>	<i>9</i>	<i>20</i>	<i>13</i>
Bruges	295	59	567	93	17	81	282	1 394	6	-	1	4
Dixmude	87	3	121	11	22	40	57	341	1	-	1	-
Ypres	77	5	205	27	9	42	78	443	1	1	4	-
Courtrai	331	62	502	148	48	77	389	1 557	3	-	3	3
Ostende	133	94	270	87	10	55	514	1 163	4	-	5	2
Roulers	185	9	536	79	74	37	260	1 180	-	-	-	2
Tielt	49	6	122	26	23	14	126	366	-	-	-	-
Furnes	48	5	90	15	3	16	92	269	5	-	-	-
<i>Province de Flandre occidentale</i>	<i>1 205</i>	<i>243</i>	<i>2 413</i>	<i>486</i>	<i>206</i>	<i>362</i>	<i>1 798</i>	<i>6 713</i>	<i>20</i>	<i>1</i>	<i>14</i>	<i>11</i>
Pays étrangers	4	-	14	3	9	-	34	64	87	4	185	30
<i>Total :</i>	<i>11 246</i>	<i>1 530</i>	<i>19 708</i>	<i>4 676</i>	<i>1 231</i>	<i>1 680</i>	<i>10 471</i>	<i>50 542</i>	<i>802</i>	<i>134</i>	<i>1 296</i>	<i>534</i>

(1) Y compris 299 firmes belges.

Tableau 6.- (suite)

Lieu de résidence	Etrangers (suite)				Belges et étrangers (1)							
	Marché public et de porte en porte	Voie publique et de porte en porte	Marché public voie publique et de porte en porte	Total	Marché public	Voie publique	De porte en porte	Marché public et voie publique	Marché public et de porte en porte	Voie publique et de porte en porte	Marché public voie publique et de porte en porte	Total
Anvers	2	2	25	116	1 316	144	1 542	341	46	71	661	4 121
Malines	-	2	6	16	553	85	412	168	43	42	313	1 616
Turnhout	1	-	16	36	462	33	523	145	52	28	679	1 922
<i>Province d'Anvers</i>	3	4	47	168	2 331	262	2 477	654	141	141	1 653	7 659
Bruxelles-Capitale	13	14	74	627	1 410	146	1 478	562	50	102	407	4 155
Hal-Vilvorde	-	-	10	35	638	84	760	278	37	52	470	2 319
Louvain	-	-	6	12	538	170	697	172	19	48	324	1 968
Nivelles	-	-	17	70	166	27	513	110	8	27	132	983
<i>Province de Brabant</i>	13	14	107	744	2 752	427	3 448	1 122	114	229	1 333	9 425
Ath	1	-	10	28	67	4	227	52	17	11	130	508
Charleroi	15	12	123	531	716	88	1 418	425	80	82	519	3 328
Mons	21	6	90	325	277	28	819	161	39	15	313	1 652
Mouscron	1	-	4	28	61	7	191	26	36	7	42	370
Soignies	2	9	84	273	170	14	435	161	15	22	224	1 041
Thuin	2	1	26	126	99	23	423	126	13	16	172	872
Tournai	-	2	8	32	129	11	389	67	26	14	134	770
<i>Province de Hainaut</i>	42	30	345	1 343	1 519	175	3 902	1 018	226	167	1 534	8 541
Huy	-	-	4	17	48	24	297	69	25	20	73	556
Liège	26	11	173	615	621	98	1 512	420	91	124	702	3 568
Verviers	3	1	20	69	157	38	479	119	45	32	249	1 119
Waremme	1	-	6	17	31	2	155	25	9	19	67	308
<i>Province de Liège</i>	30	12	203	718	857	162	2 443	633	170	195	1 091	5 551
Hasselt	4	5	50	125	382	27	836	158	65	133	750	2 351
Maaseik	3	2	14	62	78	10	420	52	25	46	188	819
Tongres	-	8	17	60	173	18	310	43	37	57	468	1 106
<i>Province de Limbourg</i>	7	15	81	247	633	55	1 566	253	127	236	1 406	4 276
Arlon	1	2	2	15	27	7	101	36	12	3	51	237
Bastogne	-	-	1	3	9	4	99	5	6	13	46	182
Marche-en-Famenne	-	-	1	7	18	11	113	9	8	5	23	187
Neufchâteau	-	-	5	6	8	4	113	14	8	7	69	223
Virton	-	-	1	5	8	-	122	14	9	3	48	204
<i>Province de Luxembourg</i>	1	2	10	36	70	26	548	78	43	31	237	1 033
Dinant	1	2	8	15	17	12	258	26	17	14	92	436
Namur	4	5	18	69	136	38	564	120	29	36	255	1 178
Philippeville	1	-	-	10	21	8	244	24	16	12	47	372
<i>Province de Namur</i>	6	7	26	94	174	58	1 066	170	62	62	394	1 986
Alost	-	-	1	5	751	35	641	203	45	60	502	2 237
Termonde	-	1	1	6	465	39	311	162	29	62	294	1 362
Eeklo	1	1	2	11	55	2	217	44	13	33	123	487
Gand	6	1	9	46	451	112	1 013	159	82	91	439	2 347
Audenarde	-	-	2	5	192	21	300	66	34	20	136	769
Saint-Nicolas	2	3	8	34	482	42	446	118	41	81	339	1 549
<i>Province de Fl. orientale</i>	9	6	23	107	2 396	251	2 928	752	244	347	1 833	8 751
Bruges	1	1	2	15	301	59	568	97	18	82	284	1 409
Dixmude	-	-	-	2	88	3	122	11	22	40	57	343
Ypres	-	-	-	6	78	6	209	27	9	42	78	449
Courtrai	1	-	2	12	334	62	505	151	49	77	391	1 569
Ostende	-	2	4	17	137	94	275	89	10	57	518	1 180
Roulers	-	-	-	2	185	9	536	81	74	37	260	1 182
Tielt	-	-	-	-	49	6	122	26	23	14	126	366
Furnes	-	-	-	5	53	5	90	15	3	16	92	274
<i>Province de Flandre occidentale</i>	2	3	8	59	1 225	244	2 427	497	208	365	1 806	6 772
Pays étrangers	6	12	120	444	91	4	199	33	15	12	154	508
Total :	119	105	970	3 960	12 048	1 664	21 004	5 210	1 350	1 785	11 441	54 502

(1) Y compris 299 firmes belges.

Tableau 7.- REPARTITION DES COMMERCANTS AMBULANTS ETRANGERS SUIVANT LEUR NATIONALITE

Nationalité	Hommes	Femmes	Total
Europe			
Allemande	32	20	52
Anglaise	19	6	25
Autrichienne	-	1	1
Bulgare	-	-	-
Irlandaise	-	-	-
Danoise	1	-	1
Espagnole	48	24	72
Française	222	255	377
Grecque	72	39	111
Hongroise	3	1	4
Italienne	978	1 117	2 095
Lithuanien	-	-	-
Lettonien	-	-	-
Luxembourgeoise	3	8	11
Néerlandaise	608	190	798
Polonaise	20	3	23
Portugaise	4	-	4
Roumaine	1	-	1
Russe	1	-	1
Suisse	5	1	6
Tchécoslovaque	3	-	3
Turque	21	5	26
Yougoslave	6	2	8
Autres	-	-	-
<i>Total de l'Europe</i>	<i>2 047</i>	<i>1 672</i>	<i>3 719</i>
Afrique			
Zaïre	7	-	7
Autres	154	20	174
<i>Total de l'Afrique</i>	<i>161</i>	<i>20</i>	<i>181</i>
Amérique			
Américaine	2	1	3
Argentine	1	-	1
Brésilienne	-	1	1
Canadienne	1	-	1
<i>Total de l'Amérique</i>	<i>4</i>	<i>2</i>	<i>6</i>
Asie			
Arabienne	2	1	3
Chinoise	1	1	2
Libanaise	2	-	2
Syrienne	2	-	2
Autres	2	-	2
<i>Total de l'Asie</i>	<i>9</i>	<i>2</i>	<i>11</i>
Réfugiés O.N.U.	34	6	40
Apatrides	3	-	3
<i>Total général</i>	<i>2 258</i>	<i>1 702</i>	<i>3 960</i>

Tableau 8.- REPARTITION DES ACTIVITES SUIVANT LES MARCHANDISES VENDUES ET LA NATURE DU COMMERCE EXERCE PAR LES COMMERCANTS AMBULANTS

MARCHANDISES VENDUES	Belges							Total
	Marché public	Voie publique	De porte en porte	Marché public et voie publique	Marché public et de porte en porte	Voie publique et de porte en porte	Marché public, voie publique et de porte en porte	
1. Graines, semences, plantes, fleurs	1 258	114	160	1 161	256	241	3 137	6 327
2. Légumes et fruits	1 725	270	401	1 381	380	672	5 559	10 388
3. Viande	924	566	41	1 354	88	58	835	3 866
4. Poissons et produits de pêche	388	577	169	1 302	131	455	3 052	6 074
5. Volaille et gibier	370	66	72	270	151	79	895	1 903
6. Produits de laiterie, oeufs, margarine	787	472	265	894	214	308	1 607	4 547
7. Glace de consommation	92	485	84	732	25	331	1 591	3 340
8. Pommes de terres frites, beignets, gaufres	310	760	1	1 490	51	56	1 011	3 679
9. Confiserie, biscuiterie, chocolaterie, pâtisserie, pain	1 875	152	4	1 421	158	37	1 391	5 038
10. Denrées coloniales, épiceries	954	298	294	859	229	393	2 576	5 603
11. Boissons	196	280	93	628	51	104	764	2 116
12. Articles d'habillement confectionnés	4 045	3	444	375	274	84	599	5 824
13. Produits textiles (autres que les articles d'habillement confectionnés y compris couvre-chefs)	4 197	5	484	467	318	116	784	6 371
14. Mercerie	3 923	9	453	380	267	94	768	5 894
15. Articles pour fumeurs	321	65	2	170	15	1	176	750
16. Articles de coiffeurs	514	14	17 669	253	162	242	1 189	20 043
17. Vannerie, brosses et cordes	294	5	291	101	168	186	629	1 674
18. Ustensiles de ménage	964	24	548	535	319	205	1 729	4 324
19. Produits d'entretien et de nettoyage	825	29	788	513	267	336	2 076	4 834
20. Jouets	960	96	14	764	134	27	1 098	3 093
21. Articles de bois et articles d'ameublement	247	3	130	161	63	35	535	1 174
22. Articles de papeterie et de bureau, objets classiques	270	45	46	230	36	26	491	1 144
23. Articles religieux	86	59	15	67	11	4	110	352
24. Photographie	169	45	28	133	29	3	338	745
25. Livres et périodiques	176	8	201	92	21	24	347	869
26. Chaussures (y compris les sabots)	398	-	27	21	8	3	51	508
27. Maroquinerie et articles en cuir (autres que les chaussures)	203	14	3	42	8	1	40	311
28. Appareils ménagers électriques (y compris les machines à coudre)	109	1	86	55	48	6	211	516
29. Articles d'électricité, radio et accessoires	229	-	4	120	25	7	252	637
30. Articles d'optique et de lunetterie	1	-	-	-	1	-	1	3
31. Articles d'horlogerie	5	-	-	14	3	-	4	26
32. Fausse bijouterie	816	15	1	474	73	-	478	1 857
33. Vélos, motos et accessoires	138	3	2	43	12	5	88	291
34. Machines agricoles	102	1	8	61	28	3	100	303
35. Démonstrateurs et vente de menus objets à usage courant	327	-	-	490	32	-	361	1 210
36. Antiquités et objets d'art	623	16	59	387	114	14	688	1 901
37. Objets détériorés par l'usage	930	4	3	157	29	6	124	1 253
38. Charbons	2	-	14	-	-	5	13	34
39. Pétrole	3	-	9	1	1	1	1	16
40. Divers, non dénommés ailleurs	1 477	94	265	948	213	247	2 048	5 292
<i>Total</i>	<i>31 233</i>	<i>4 598</i>	<i>23 178</i>	<i>18 546</i>	<i>4 413</i>	<i>4 415</i>	<i>37 747</i>	<i>124 130</i>

Tableau 8.- (suite)

MARCHANDISES VENDUES	Etrangers							Total
	Marché public	Voie publique	De porte en porte	Marché public et voie publique	Marché public et de porte en porte	Voie publique et de porte en porte	Marché public voie publique et de porte en porte	
1. Graines, semences, plantes, fleurs	74	8	20	112	25	15	189	443
2. Légumes et fruits	259	22	23	264	69	25	598	1 260
3. Viande	98	25	1	127	21	3	196	471
4. Poissons et produits de la pêche	81	17	7	137	23	14	318	597
5. Volaille et gibier	32	4	2	49	13	4	100	204
6. Produits de laiterie, oeufs, margarine	151	18	7	154	39	17	304	690
7. Glace de consommation	3	79	5	125	1	15	167	395
8. Pommes de terre frites, beignets, gaufres	14	29	-	96	1	4	51	195
9. Confiserie, biscuiterie, chocolaterie, pâtisserie, pain	124	12	-	123	37	1	158	455
10. Denrées coloniales, épiceries	208	13	11	176	58	19	432	917
11. Boissons	128	20	8	150	50	13	344	713
12. Articles d'habillement confectionnés	43	-	1	4	9	6	17	80
13. Produits textiles (autres que les articles d'habillement confectionnés y compris couvre-chefs)	49	1	5	6	10	7	28	106
14. Mercerie	48	1	6	5	10	6	26	102
15. Articles pour fumeurs	16	1	1	6	10	-	29	63
16. Articles de coiffeurs	40	-	1 033	22	15	18	104	1 232
17. Vannerie, brosses et cordes	13	2	59	10	7	10	30	131
18. Ustensiles de ménage	68	-	176	38	30	25	118	455
19. Produits d'entretien et de nettoyage	51	-	135	38	17	23	191	455
20. Jouets	51	1	1	41	10	-	60	164
21. Articles de bois et articles d'ameublement	23	-	11	9	2	3	40	88
22. Articles de papeterie et de bureau, objets classiques	16	-	7	14	1	4	27	69
23. Articles religieux	5	-	6	5	1	1	4	22
24. Photographie	7	6	14	3	1	2	33	66
25. Livres et périodiques	15	-	16	11	2	3	35	82
26. Chaussures (y compris les sabots)	7	-	-	-	-	-	1	8
27. Maroquinerie et articles en cuir (autres que les chaussures)	7	-	-	-	-	-	1	8
28. Appareils ménagers électriques (y compris les machines à coudre)	25	-	18	6	5	1	12	67
29. Articles d'électricité, radio et accessoires	24	-	-	13	2	-	18	57
30. Articles d'optique et de lunetterie	-	-	-	-	-	-	-	-
31. Articles d'horlogerie	1	-	1	-	-	-	-	2
32. Fausse bijouterie	57	-	-	31	7	-	23	118
33. Vélos, motos et accessoires	13	-	1	4	1	-	6	25
34. Machines agricoles	4	-	1	2	-	-	5	12
35. Démonstrateurs et vente de menus objets à usage courant	24	-	-	14	4	-	24	66
36. Antiquités et objets d'art	77	-	14	23	11	1	56	182
37. Objets détériorés par l'usage	147	1	-	28	-	-	5	181
38. Charbons	-	-	-	-	-	-	-	-
39. Pétrole	-	-	-	-	-	-	-	-
40. Divers, non dénommés ailleurs	106	2	31	75	13	16	133	376
<i>Total</i>	<i>2 109</i>	<i>262</i>	<i>1 621</i>	<i>1 921</i>	<i>505</i>	<i>256</i>	<i>3 883</i>	<i>10 557</i>

Tableau 8.- (suite)

MARCHANDISES VENDUES	Belges et étrangers							Total
	Marché public	Voie publique	De porte en porte	Marché public et voie publique	Marché public et de porte en porte	Voie publique et de porte en porte	Marché public voie publique et de porte en porte	
1. Graines, semences, plantes, fleurs	1 332	122	180	1 273	281	256	3 326	6 770
2. Légumes et fruits	1 984	292	424	1 645	449	697	6 157	11 648
3. Viande	1 022	591	42	1 481	109	61	1 031	4 337
4. Poissons et produits de la pêche	469	594	176	1 439	154	469	3 370	6 671
5. Volaille et gibier	402	70	74	319	164	83	995	2 107
6. Produits de laiterie, oeufs, margarine	938	490	272	1 048	253	325	1 911	5 237
7. Glace de consommation	95	564	89	857	26	346	1 758	3 735
8. Pommes de terre frites, beignets, gaufres	324	789	1	1 586	52	60	1 062	3 874
9. Confiserie, biscuiterie, chocolaterie, pâtisserie, pain	1 999	164	4	1 544	195	38	1 549	5 493
10. Denrées coloniales, épiceries	1 162	311	305	1 035	287	412	3 008	6 520
11. Boissons	324	300	101	778	101	117	1 108	2 829
12. Articles d'habillement confectionnés	4 088	3	445	379	283	90	616	5 904
13. Produits textiles (autres que les articles d'habillement confectionnés y compris couvre-chefs)	4 246	6	489	473	328	123	812	6 477
14. Mercerie	3 971	10	459	385	277	100	794	5 996
15. Articles pour fumeurs	337	66	3	176	25	1	205	813
16. Articles de coiffeurs	554	14	18 702	275	177	260	1 293	21 275
17. Vannerie, brosses et cordes	307	7	350	111	175	196	659	1 805
18. Ustensiles de ménage	1 032	24	724	573	349	230	1 847	4 779
19. Produits d'entretien et de nettoyage	876	29	923	551	284	359	2 267	5 289
20. Jouets	1 011	97	15	805	144	27	1 158	3 257
21. Articles de bois et articles d'ameublement	270	3	141	170	65	38	575	1 262
22. Articles de papeterie et de bureau, objets classiques	286	45	53	244	37	30	518	1 213
23. Articles religieux	91	59	21	72	12	5	114	374
24. Photographie	176	51	42	136	30	5	371	811
25. Livres et périodiques	191	8	217	103	23	27	382	951
26. Chaussures (y compris les sabots)	405	-	27	21	8	3	52	516
27. Maroquinerie et articles en cuir (autres que les chaussures)	210	14	3	42	8	1	41	319
28. Appareils ménagers électriques (y compris les machines à coudre)	134	1	104	61	53	7	223	583
29. Articles d'électricité, radio et accessoires	253	-	4	133	27	7	270	694
30. Articles d'optique et de lunetterie	1	-	-	-	1	-	1	3
31. Articles d'horlogerie	6	-	1	14	3	-	4	28
32. Fausse bijouterie	873	15	1	505	80	-	501	1 975
33. Vélos, motos et accessoires	151	3	3	47	13	5	94	316
34. Machines agricoles	106	1	9	63	28	3	105	315
35. Démonstrateurs et vente de menus objets à usage courant	351	-	-	504	36	-	385	1 276
36. Antiquités et objets d'art	700	16	73	410	125	15	744	2 083
37. Objets détériorés par l'usage	1 077	5	3	185	29	6	129	1 434
38. Charbons	2	-	14	-	-	5	13	34
39. Pétrole	3	-	9	1	1	1	1	16
40. Divers, non dénommés ailleurs	1 583	96	296	1 023	226	263	2 181	5 668
<i>Total</i>	<i>33 342</i>	<i>4 860</i>	<i>24 799</i>	<i>20 467</i>	<i>4 918</i>	<i>4 671</i>	<i>41 630</i>	<i>134 687</i>

STATISTIQUE DU TOURISME ET DE L'HOTELLERIE - ANNEE 1978

Tableau 1.- NOMBRE DE NUITEES DURANT LES ANNEES TOURISTIQUES 1972 - 1978 DANS L'ENSEMBLE DES ETABLISSEMENTS (1)
(en milliers)

Pays de résidence habituelle	Année 1972	Année 1973	Année 1974	Année 1975	Année 1976	Année 1977	Année 1978	Augmentation ou diminution en 1978 par rapport aux années 1976 - 1977 en %	
								1976	1977
Royaume-Uni	1 142	1 223	1 096	1 284	1 187	1 022	1 019	- 14	-
France	1 076	1 106	1 057	1 098	1 051	989	814	- 23	- 18
République fédérale d'Allemagne	1 137	1 281	1 333	1 434	1 401	1 411	1 231	- 12	- 13
Etats-Unis de l'Amérique du Nord	501	522	579	498	528	551	494	- 6	- 10
Pays-Bas	1 736	1 755	1 810	2 073	2 189	2 042	1 951	- 11	- 4
Suisse	74	78	84	83	80	80	80	-	-
Italie	193	195	205	212	199	205	199	-	- 3
Espagne	118	121	128	140	128	129	108	- 16	- 16
Luxembourg (G.D.)	149	168	165	167	162	136	116	- 28	- 15
Autriche	48	46	53	53	58	61	56	- 3	- 8
Autres pays étrangers	804	940	967	998	931	997	961	+ 3	- 4
<i>Total pays étrangers :</i>	<i>6 978</i>	<i>7 435</i>	<i>7 477</i>	<i>8 040</i>	<i>7 914</i>	<i>7 623</i>	<i>7 029</i>	<i>- 11</i>	<i>- 8</i>
<i>Belgique :</i>	<i>20 180</i>	<i>20 240</i>	<i>20 288</i>	<i>21 461</i>	<i>21 889</i>	<i>21 581</i>	<i>19 002</i>	<i>- 11</i>	<i>- 10</i>
<i>Total général :</i>	<i>27 158</i>	<i>27 675</i>	<i>27 765</i>	<i>29 501</i>	<i>29 803</i>	<i>29 204</i>	<i>26 431</i>	<i>- 11</i>	<i>- 10</i>

Tableau 2.- NOMBRE DE NUITEES DURANT LES ANNEES 1972 - 1978 DANS LES HOTELS RECONNUS
(en milliers)

Pays de résidence habituelle	Année 1972	Année 1973	Année 1974	Année 1975	Année 1976	Année 1977	Année 1978	Augmentation ou diminution en 1978 par rapport aux années 1976 - 1977 en %	
								1976	1977
Royaume-Uni	914	966	832	984	888	776	738	- 14	- 5
France	417	452	461	492	492	475	423	- 14	- 11
République fédérale d'Allemagne	463	524	581	603	613	642	595	- 3	- 7
Etats-Unis de l'Amérique du Nord	434	464	500	457	480	506	448	- 7	- 11
Pays-Bas	328	340	391	428	440	451	432	- 2	- 4
Suisse	56	62	67	69	67	67	67	-	-
Italie	139	141	153	154	144	150	150	+ 4	-
Espagne	59	78	83	86	77	83	73	- 7	- 12
Luxembourg (G.D.)	53	64	69	71	73	61	58	- 19	- 5
Autriche	34	31	40	41	29	48	47	+ 62	- 2
Autres pays étrangers	535	671	707	737	732	765	748	+ 3	- 2
<i>Total pays étrangers :</i>	<i>3 432</i>	<i>3 793</i>	<i>3 884</i>	<i>4 122</i>	<i>4 035</i>	<i>4 024</i>	<i>3 779</i>	<i>- 6</i>	<i>- 6</i>
<i>Belgique :</i>	<i>1 853</i>	<i>1 882</i>	<i>1 908</i>	<i>1 966</i>	<i>2 047</i>	<i>1 857</i>	<i>1 682</i>	<i>- 18</i>	<i>- 9</i>
<i>Total général :</i>	<i>5 286</i>	<i>5 675</i>	<i>5 792</i>	<i>6 088</i>	<i>6 082</i>	<i>5 881</i>	<i>5 461</i>	<i>- 10</i>	<i>- 7</i>

Tableau 3.- NOMBRE TOTAL DE NUITEES PAR REGION TOURISTIQUE DURANT LES ANNEES 1975 - 1978 (1)

Région touristique	Année 1975		Année 1976		Année 1977		Année 1978	
	Chiffres absolus	%	Chiffres absolus	%	Chiffres absolus	%	Chiffres absolus	%
Littoral	17 173	59	17 150	58	16 661	57	14 356	54
Villes d'art	3 387	11	3 368	11	3 528	13	3 332	13
Ardenes et Meuse	4 541	15	4 657	16	4 762	16	4 494	17
Campine	2 058	7	2 219	7	2 402	8	1 870	7
Autres communes touristiques	2 342	8	2 410	8	1 851	6	2 379	9
<i>Le Royaume :</i>	<i>29 501</i>	<i>100</i>	<i>29 804</i>	<i>100</i>	<i>29 204</i>	<i>100</i>	<i>26 431</i>	<i>100</i>

(1) Les nuitées du camping sont comprises dans ce tableau.

Tableau 4.- NOMBRE DE NUITÉES PAR RÉGION TOURISTIQUE, ET D'APRÈS LE PAYS DE RÉSIDENCE, DURANT LES ANNÉES TOURISTIQUES (1)
1975 - 1978 (en milliers)

Pays de résidence habituelle	Année 1975		Année 1976		Année 1977		Année 1978	
	Chiffres absolus	%	Chiffres absolus	%	Chiffres absolus	%	Chiffres absolus	%
Littoral								
Royaume-Uni	729	4,1	644	3,8	477	2,9	463	3,2
France	452	2,5	424	2,5	390	2,3	273	1,9
République fédérale d'Allemagne	821	4,7	780	4,4	749	4,5	575	4,0
Etats-Unis de l'Amérique du Nord	12	0,1	11	0,1	11	0,1	9	0,1
Pays-Bas	283	1,5	291	1,7	297	1,8	228	1,6
Suisse	8	-	7	-	8	-	7	-
Italie	23	0,1	25	0,2	21	0,1	18	0,1
Espagne	8	-	10	0,1	10	0,1	6	-
Luxembourg (G.D.)	134	0,8	133	0,8	106	0,6	86	0,6
Autriche	11	0,6	13	0,1	12	0,1	10	0,1
Autres pays étrangers	83	0,5	59	0,3	46	0,3	38	0,3
Total pays étrangers :	2 564	14,9	2 397	14,0	2 127	12,8	1 713	11,9
Belgique :	14 608	85,1	14 753	86,0	14 533	87,2	12 643	88,1
<i>Total général :</i>	<i>17 172</i>	<i>100,0</i>	<i>17 150</i>	<i>100,0</i>	<i>16 660</i>	<i>100,0</i>	<i>14 356</i>	<i>100,0</i>
Villes d'Art								
Royaume-Uni	411	12,1	408	12,1	409	11,6	414	12,5
France	410	12,1	409	12,1	394	11,2	353	10,7
République fédérale d'Allemagne	371	11,0	373	11,1	426	12,1	407	12,3
Etats-Unis de l'Amérique du Nord	392	11,6	414	12,3	433	12,3	396	12,0
Pays-Bas	257	7,6	266	7,9	298	8,4	277	8,4
Suisse	58	1,7	56	1,7	56	1,6	57	1,2
Italie	140	4,1	128	3,8	133	3,8	133	4,1
Espagne	113	3,3	97	2,9	101	2,9	86	2,7
Luxembourg (G.D.)	20	0,6	21	0,6	21	0,6	21	0,3
Autriche	30	0,9	30	0,9	36	1,0	35	1,1
Autres pays étrangers	750	22,2	735	21,8	783	22,1	760	22,9
Total pays étrangers :	2 952	87,2	2 937	87,2	3 090	87,6	2 939	88,2
Belgique :	435	12,8	431	12,8	438	12,4	393	11,8
<i>Total général :</i>	<i>3 387</i>	<i>100,0</i>	<i>3 368</i>	<i>100,0</i>	<i>3 528</i>	<i>100,0</i>	<i>3 332</i>	<i>100,0</i>
Meuse et Ardenne								
Royaume-Uni	58	1,3	45	1,0	45	0,9	41	0,9
France	82	1,8	73	1,6	73	1,5	60	1,3
République fédérale d'Allemagne	80	1,8	81	1,7	80	1,6	71	1,6
Etats-Unis de l'Amérique du Nord	10	0,3	10	0,2	10	0,3	9	0,2
Pays-Bas	496	10,8	547	11,7	598	12,6	592	13,2
Suisse	4	0,1	5	0,1	4	0,1	5	0,1
Italie	15	0,3	14	0,3	14	0,4	14	0,3
Espagne	5	0,1	4	0,1	4	0,1	2	-
Luxembourg (G.D.)	5	0,1	3	0,1	3	0,1	4	0,1
Autriche	4	0,1	3	0,1	3	0,1	3	0,1
Autres pays étrangers	40	0,9	37	0,8	41	0,7	33	0,8
Total pays étrangers :	799	17,6	822	17,7	875	18,4	834	18,6
Belgique :	3 742	82,4	3 835	82,3	3 887	81,6	3 660	81,4
<i>Total général :</i>	<i>4 541</i>	<i>100,0</i>	<i>4 657</i>	<i>100,0</i>	<i>4 762</i>	<i>100,0</i>	<i>4 494</i>	<i>100,0</i>
Campine								
Royaume-Uni	8	0,4	8	0,4	7	0,4	7	0,4
France	9	0,4	11	0,5	10	0,6	6	0,3
République fédérale d'Allemagne	32	1,6	35	1,6	27	1,5	38	2,0
Etats-Unis de l'Amérique du Nord	4	0,2	3	0,1	3	0,2	3	0,2
Pays-Bas	842	41,0	907	40,9	677	36,6	653	34,9
Suisse	6	0,3	1	-	10	0,6	2	0,1
Italie	2	0,1	4	0,2	5	0,1	4	0,2
Espagne	3	0,1	4	0,2	2	-	1	-
Luxembourg (G.D.)	-	-	-	-	-	0,1	-	-
Autriche	1	-	4	0,2	2	-	1	-
Autres pays étrangers	6	0,3	12	0,5	11	0,6	13	0,8
Total pays étrangers :	913	44,4	989	44,6	754	40,7	728	38,9
Belgique :	1 145	55,6	1 230	55,4	1 098	59,3	1 143	61,1
<i>Total général :</i>	<i>2 058</i>	<i>100,0</i>	<i>2 219</i>	<i>100,0</i>	<i>1 852</i>	<i>100,0</i>	<i>1 871</i>	<i>100,0</i>

Tableau 4.- (suite)

PAYS DE RESIDENCE HABITUELLE	Année 1975		Année 1976		Année 1977		Année 1978	
	Chiffres absolus	%	Chiffres absolus	%	Chiffres absolus	%	Chiffres absolus	%
Autres communes touristiques								
Royaume-Uni	77	3,3	82	3,4	83	3,5	94	3,9
France	144	6,1	134	5,6	121	5,0	122	5,1
République fédérale d'Allemagne	131	5,6	131	5,4	129	5,4	140	5,9
Etats-Unis de l'Amérique du Nord	80	3,4	81	3,4	94	3,9	77	3,3
Pays-Bas	194	8,4	177	7,8	173	7,2	201	8,4
Suisse	12	0,5	11	0,5	12	0,5	10	0,4
Italie	32	1,4	29	1,2	32	1,3	31	1,4
Espagne	12	0,5	13	0,5	13	0,5	13	0,5
Luxembourg (G.D.)	8	0,3	5	0,2	6	0,2	4	0,2
Autriche	8	0,3	9	0,4	9	0,4	7	0,3
Autres pays étrangers	113	4,8	99	4,1	106	4,5	117	4,9
Total pays étrangers :	811	34,6	771	32,0	778	32,4	816	34,3
Belgique :	1 531	65,4	1 639	68,0	1 624	67,6	1 564	65,7
Total général :	2 342	100,0	2 410	100,0	2 402	100,0	2 380	100,0

Tableau 5.- NOMBRE TOTAL DE NUITÉES DANS CHACUNE DES VILLES D'ART DURANT LES ANNEES 1975 A 1978 (en milliers) (1)

VILLES D'ART	Année 1975				Année 1976				Année 1977				Année 1978			
	Chiffres absolus		%		Chiffres absolus		%		Chiffres absolus		%		Chiffres absolus		%	
	Etrangers	Belges + Etrangers	Etrangers	Belges + Etrangers	Etrangers	Belges + Etrangers	Etrangers	Belges + Etrangers	Etrangers	Belges + Etrangers	Etrangers	Belges + Etrangers	Etrangers	Belges + Etrangers	Etrangers	Belges + Etrangers
Anvers	469	575	16	17	474	586	16	17	545	659	18	19	498	601	17	18
Bruges	(2) 233	(3) 266	8	8	(4) 256	(5) 301	9	9	271	(7) 319	9	9	(8) 256	(9) 302	9	9
Bruxelles agglomération	1 914	2 086	65	63	1 900	2 055	65	62	1 940	2 094	63	60	1 867	2 008	64	60
Gand	162	207	6	6	143	185	5	6	158	204	5	6	147	179	5	6
Louvain	15	19	1	1	16	19	1	1	26	38	1	1	25	40	1	1
Liège	124	178	4	5	118	173	4	5	122	174	4	5	116	162	4	6
Malines	10	15	-	-	11	15	-	-	11	14	-	-	14	16	-	-
Tournai	3	8	-	-	2	4	-	-	3	5	-	-	3	4	-	-
Tongres	5	13	-	-	5	12	-	-	6	12	-	-	4	10	-	-
Total	(2) 2 935	(3) 3 367	100	100	(4) 2 924	(5) 3 350	100	100	(6) 3 082	(7) 3 519	100	100	(8) 2 930	(9) 3 322	100	100

(1) Les nuitées du camping sont comprises dans ce tableau

(2) Non compris 12 880 nuitées à Zeebrugge

(3) Non compris 59 126 nuitées à Zeebrugge

(4) Non compris 14 089 nuitées à Zeebrugge

(5) Non compris 57 010 nuitées à Zeebrugge

(6) Non compris 14 289 nuitées à Zeebrugge

(7) Non compris 67 239 nuitées à Zeebrugge

(8) Non compris 11 781 nuitées à Zeebrugge

(9) Non compris 33 183 nuitées à Zeebrugge.

Tableau 5.- RESULTATS GENERAUX - ANNEE 1978
Nombre de nuitées par région touristique

Pays de résidence habituelle	Hôtels reconnus			Etablissements non reconnus	
	Capacité			Capacité	
	moins de 40 personnes	40 à 149 personnes	150 personnes et plus	moins de 40 personnes	40 à 149 personnes
	Le Royaume			(1)	(2)
République fédérale d'Allemagne	94 679	223 433	276 815	63 812	16 217
Autriche	4 405	15 735	27 155	3 050	428
Royaume-Uni	45 323	295 662	397 497	31 927	12 768
Danemark	3 888	11 960	34 641	2 437	486
Espagne	5 813	18 938	48 422	16 220	1 559
France	74 967	157 032	190 613	54 946	10 781
Grèce	4 479	11 272	14 653	2 764	1 876
Irlande	2 417	3 537	17 943	1 570	95
Italie	18 065	46 700	85 172	15 551	4 912
Luxembourg (G.B.)	4 901	33 091	20 261	4 720	1 928
Norvège	2 457	5 831	18 897	1 836	488
Pays-Bas	88 894	180 199	162 620	48 083	8 209
Portugal	2 700	11 149	15 939	6 031	979
Suède	2 642	12 274	36 244	2 075	474
Suisse	8 019	18 949	39 708	4 058	620
Turquie	2 132	5 155	6 871	2 271	458
Russie	2 115	2 837	4 265	344	1 699
Autres pays d'Europe	12 831	21 729	58 033	6 433	3 211
Japon	4 993	10 015	35 812	3 045	1 704
Autres pays d'Asie	5 372	28 676	57 751	4 544	4 240
République du Zaïre	2 419	11 070	21 786	2 693	2 479
Autres pays d'Afrique	8 110	30 223	56 696	11 096	4 985
Canada	4 221	11 936	37 761	2 539	386
Etats-Unis d'Amérique du Nord	19 481	72 221	355 902	10 177	9 059
Amérique Centrale et Mexique	1 823	8 785	16 302	1 477	393
Amérique du Sud	3 575	14 013	29 952	3 199	1 274
Océanie	1 374	5 309	11 139	1 482	259
Inconnu	-	-	-	-	-
<i>Total des pays étrangers :</i>	<i>432 095</i>	<i>1 267 731</i>	<i>2 078 850</i>	<i>308 380</i>	<i>91 967</i>
<i>Belgique :</i>	<i>488 942</i>	<i>945 412</i>	<i>247 590</i>	<i>354 030</i>	<i>152 829</i>
<i>Total général :</i>	<i>921 037</i>	<i>2 213 143</i>	<i>2 326 440</i>	<i>662 410</i>	<i>244 796</i>
	Littoral				(4)
République fédérale d'Allemagne	21 537	81 028	13 120	17 712	5 185
Autriche	381	4 727	2 958	218	175
Royaume-Uni	12 041	173 387	84 368	6 613	4 124
Danemark	340	664	151	87	8
Espagne	198	938	376	186	37
France	3 586	13 393	3 947	4 060	905
Grèce	85	348	135	131	10
Irlande	74	426	104	86	4
Italie	828	3 401	547	1 068	326
Luxembourg (G.B.)	2 668	26 764	4 045	3 334	1 767
Norvège	293	951	73	128	36
Pays-Bas	7 183	40 701	8 919	4 998	1 630

- (1) Comprend 2 établissements d'une capacité de 40 à 149 personnes.
(2) Comprend 2 établissements d'une capacité de 150 personnes et plus.
(3) Comprend 2 établissements de moins de 40 personnes.
(4) Comprend 1 établissement d'une capacité de 150 personnes et plus
(5) Concerne la période de mai à septembre.

N.B. Les résultats pour l'année 1977 ont été publiés dans la brochure "Statistique du Commerce" n°4-5-6 - avril-mai-juin 1978.

Etablissements pour tourisme social			Etablissements de cure	Colonies de vacances	Villas, appartements et chambres meublées, hôtes payants	Camping (5)	Total
Capacité							
moins de 40 personnes	40 à 149 personnes (3)	150 personnes et plus					
449	22 492	59 266	4 023	18 282	303 402	147 749	1 230 619
3	581	1 029	187	287	419	2 825	56 104
98	8 419	15 489	48	3 843	11 745	196 917	1 019 736
2	1 155	928	-	-	141	5 666	61 304
-	2 197	2 598	144	2 360	749	9 254	108 254
1 135	11 342	14 659	1 475	5 385	205 058	86 661	814 054
18	329	338	158	1 180	92	450	37 609
-	591	1 040	1	165	85	2 681	30 125
115	3 862	2 472	312	2 714	1 699	17 787	199 361
11	373	601	55	6 682	32 445	10 780	115 848
-	420	1 014	13	810	26	5 300	37 092
503	20 378	155 327	4 920	96 095	124 851	1 061 343	1 951 422
44	455	723	15	270	50	3 504	41 859
-	657	1 516	1	-	147	5 084	61 114
14	793	3 576	31	110	1 949	2 436	80 263
-	904	353	-	106	24	294	18 568
-	679	61	-	14	-	737	12 751
-	3 031	6 074	386	1 030	1 654	10 519	124 931
-	959	1 253	57	-	527	185	58 550
4	2 397	2 075	193	162	773	1 053	107 240
8	4 270	346	65	389	3 209	315	49 049
27	12 872	2 379	26	3 947	3 063	1 408	134 832
6	2 924	3 283	2	12	662	2 419	66 151
24	8 407	8 563	42	681	2 494	6 594	493 645
-	2 417	426	2	-	960	481	33 066
-	2 657	1 003	2	107	796	1 011	57 589
-	1 315	1 634	-	54	81	5 254	27 901
-	-	-	-	-	-	-	-
2 461	116 876	288 026	12 158	144 685	697 101	1 588 707	7 029 037
23 434	487 391	1 659 508	577 699	1 601 506	6 689 042	6 174 956	19 402 339
25 895	604 267	1 947 534	589 857	1 746 191	7 386 143	7 763 663	26 431 376
79	6 962	29 218	3 243	14 431	302 141	80 079	574 735
-	17	231	2	227	391	586	9 913
12	488	5 223	11	3 034	9 441	164 361	463 103
-	70	50	-	-	32	756	2 158
-	4	59	141	2 348	614	779	5 680
13	1 282	3 351	383	4 266	199 715	38 353	273 254
-	1	25	158	1 095	36	67	2 091
-	5	195	1	165	67	114	1 241
9	53	197	115	2 181	1 040	8 315	18 080
-	38	310	34	6 502	32 335	8 349	86 146
-	8	33	1	380	15	577	2 495
19	112	6 450	212	2 474	101 982	53 297	227 977

Tableau 6.- RESULTATS GENERAUX - ANNEE 1978 (suite)
 Nombre de nuitées par région touristique (suite)

Pays de résidence habituelle	Hôtels reconnus			Etablissements non reconnus	
	capacité			capacité	
	Moins de 40 personnes	40 à 149 personnes	150 personnes et plus	moins de 40 personnes	40 à 149 personnes
	LITTORAL (suite)				
Portugal	212	250	174	138	32
Suède	109	454	110	64	-
Suisse	418	1 268	423	222	34
Turquie	182	125	48	25	3
Russie	56	112	35	20	26
Autres pays d'Europe	480	1 522	604	540	298
Japon	56	207	108	46	9
Autres pays d'Asie	140	400	200	99	1
République du Zaïre	25	236	70	29	2
Autres pays d'Afrique	149	463	406	314	12
Canada	207	802	180	80	1
Etats-Unis d'Amérique du Nord	1 117	3 263	1 525	287	30
Amérique centrale et Mexique	55	325	52	46	-
Amérique du Sud	36	160	105	24	6
Océanie	46	257	47	175	-
Inconnu	-	-	-	-	-
<i>Total pays étrangers :</i>	<i>52 502</i>	<i>356 572</i>	<i>122 830</i>	<i>40 730</i>	<i>14 661</i>
<i>Belgique :</i>	<i>140 539</i>	<i>612 613</i>	<i>86 026</i>	<i>150 068</i>	<i>85 613</i>
<i>Total général :</i>	<i>193 041</i>	<i>969 185</i>	<i>208 856</i>	<i>190 798</i>	<i>100 274</i>
	VILLES D'ART				
République fédérale d'Allemagne	23 231	92 038	235 817	21 224	6 392
Autriche	1 477	7 631	22 415	1 988	239
Royaume-Uni	14 471	77 418	276 837	16 279	7 192
Danemark	1 367	8 738	29 856	1 508	428
Espagne	2 711	15 740	45 595	14 629	1 446
France	26 030	103 993	164 009	30 876	7 819
Grèce	2 244	9 911	13 694	1 779	1 817
Irlande	725	2 584	16 593	993	91
Italie	6 614	33 034	77 616	6 914	3 955
Luxembourg (G.D.)	498	4 912	14 287	741	144
Norvège	539	3 308	16 769	1 316	424
Pays-Bas	22 410	72 194	123 317	19 844	5 770
Portugal	1 068	9 561	14 899	5 247	848
Suède	1 028	8 347	32 490	1 321	474
Suisse	2 393	13 146	36 455	2 150	553
Turquie	1 170	4 625	6 643	1 060	439
Russie	1 389	1 076	3 957	126	1 673
Autres pays d'Europe	6 047	16 808	51 236	3 480	2 795
Japon	1 306	8 509	33 497	2 600	1 559
Autres pays d'Asie	3 482	25 938	54 845	3 580	3 742
République du Zaïre	1 555	10 331	17 578	2 172	2 465
Autres pays d'Afrique	4 540	25 783	53 575	8 698	4 856
Canada	2 493	7 584	35 143	2 039	306
Etats-Unis d'Amérique du Nord	9 713	41 061	311 906	7 196	8 672
Amérique centrale et Mexique	1 259	5 330	15 805	1 020	374
Amérique du Sud	2 757	12 559	29 060	2 899	1 253
Océanie	844	4 042	10 737	1 117	227
Inconnu	-	-	-	-	-
<i>Total pays étrangers :</i>	<i>143 361</i>	<i>626 201</i>	<i>1 744 631</i>	<i>162 796</i>	<i>65 953</i>
<i>Belgique :</i>	<i>34 367</i>	<i>81 533</i>	<i>99 434</i>	<i>60 139</i>	<i>47 072</i>
<i>Total général :</i>	<i>177 728</i>	<i>707 734</i>	<i>1 844 065</i>	<i>222 935</i>	<i>113 025</i>

(1) Comprend 1 établissement d'une capacité de 150 personnes et plus.

(2) Comprend 1 établissement d'une capacité de moins de 40 personnes.

(3) Concerne la période de mai à septembre.

Etablissements pour tourisme social			Etablissements de cure	Colonies de vacances	Villas, appartements et chambres meublées, hôtes payants	Camping (3)	Total
capacité							
moins de 40 personnes	40 à 149 personnes	150 personnes et plus					
-	5	85	-	214	24	327	1 461
-	2	84	-	-	67	761	1 651
3	19	1 746	16	22	1 640	862	6 673
-	-	72	-	106	7	99	667
-	1	-	-	14	-	8	272
-	9	1 135	220	946	770	2 308	8 832
-	3	140	-	-	181	60	810
4	4	74	163	160	4	313	1 562
-	-	147	21	320	1 339	106	2 295
27	6	179	6	3 879	1 871	467	7 779
6	11	512	-	-	660	250	2 709
5	114	782	3	444	1 133	453	9 156
-	9	14	2	-	-	31	534
-	-	35	-	107	3	66	542
-	5	214	-	53	34	279	1 110
-	-	-	-	-	-	-	-
177	9 228	50 561	4 732	43 368	655 542	362 023	1 712 926
3 390	103 266	900 691	166 729	1 141 034	6 628 287	2 624 331	12 642 587
3 567	112 494	951 252	171 461	1 184 402	7 283 829	2 986 354	14 355 513
	(2)						
-	6 885	16 953	5	688	254	3 438	406 925
-	433	709	2	-	28	233	35 155
-	4 656	7 461	22	666	2 086	7 157	414 245
-	568	513	-	-	108	447	43 533
-	1 222	2 359	-	10	135	2 356	86 203
-	5 598	7 311	17	41	1 006	6 346	353 046
-	282	115	-	-	56	58	29 956
-	240	500	-	-	16	283	22 025
-	1 222	1 804	3	-	563	1 053	132 778
-	175	213	-	-	1	13	20 984
-	257	150	-	66	7	338	23 174
-	4 395	15 376	24	117	1 114	12 682	277 243
-	396	572	14	-	25	264	32 894
-	188	538	1	-	80	1 086	45 553
-	523	1 288	15	84	278	236	57 121
-	767	274	-	-	17	8	15 003
-	15	-	-	-	-	76	8 312
-	1 804	3 657	-	84	853	1 550	88 314
-	566	1 109	57	-	346	32	49 581
-	2 160	1 925	-	-	769	176	96 617
-	3 810	99	-	-	1 360	68	39 438
-	11 738	1 984	-	-	648	273	112 095
-	2 006	2 608	-	-	-	464	52 643
-	6 986	7 305	38	224	1 360	1 161	395 622
-	2 376	397	-	-	409	31	27 001
-	2 611	902	-	-	56	283	52 380
-	865	1 379	-	-	47	1 402	20 660
-	-	-	-	-	-	-	-
-	62 744	77 501	198	1 980	11 622	41 514	2 938 501
-	20 986	10 153	5 346	12 624	5 402	16 207	393 263
-	83 730	87 654	5 544	14 604	17 024	57 721	3 331 764

Tableau 6.- RESULTATS GENERAUX - ANNEE 1978 (suite)
Nombre de nuitées par région touristique (suite)

Pays de résidence habituelle	Hôtels reconnus			Etablissements non reconnus		Etablissements pour tourisme social			Etablissements de cure	Colo-nies de vacan-ces	Villas, apparte-ments et chambres meublés, hôtes payants	Camping (1)	Total
	Capacité			Capacité		Capacité							
	Moins de 40 person-nes	40 à 149 person-nes	150 person-nes et plus	Moins de 40 person-nes	40 à 149 person-nes	Moins de 40 person-nes	40 à 149 person-nes	150 person-nes et plus					
Meuse et Ardennes													
République fédérale d'Allemagne	11 172	19 609	2 621	3 345	4 067	29	4 157	8 428	743	511	877	15 764	71 323
Autriche	445	884	63	52	-	3	75	30	-	60	-	956	2 568
Royaume-Uni	4 688	20 788	846	686	1 278	-	1 658	1 240	8	108	194	9 493	40 987
Danemark	515	666	76	75	-	-	334	257	-	-	1	1 554	3 478
Espagne	954	444	42	80	5	-	185	45	-	-	-	744	2 499
France	14 893	16 796	959	4 400	470	60	3 069	2 080	71	308	1 801	15 116	60 023
Grèce	325	205	4	116	10	-	25	197	-	-	-	194	1 076
Irlande	314	97	4	18	-	-	129	52	-	-	2	209	825
Italie	1 952	3 658	160	903	223	104	2 260	202	16	511	90	3 891	13 970
Luxembourg (G.D.)	783	611	99	193	-	11	110	77	21	180	109	2 003	4 197
Norvège	689	323	33	211	8	-	123	596	12	364	-	564	2 923
Pays-Bas	35 306	43 035	13 209	8 804	227	48	9 621	113 051	4 259	89 199	3 388	271 956	592 103
Portugal	520	659	8	232	20	44	40	54	1	56	-	1 267	2 901
Suède	484	949	122	117	-	-	52	44	-	-	-	901	2 669
Suisse	1 491	1 557	278	293	2	1	175	374	-	4	29	477	4 681
Turquie	106	98	2	68	-	-	137	-	-	-	-	48	459
Russie	89	69	9	47	-	-	1	58	-	-	-	88	361
Autres pays d'Europe	819	795	236	322	4	-	186	569	15	-	31	821	3 798
Japon	163	461	898	42	136	-	156	2	-	-	-	54	1 912
Autres pays d'Asie	155	631	800	35	468	-	180	43	-	-	-	62	2 374
République du Zaïre	297	191	11	40	-	-	99	99	-	69	510	37	1 353
Autres pays d'Afrique	509	640	142	120	75	-	134	24	-	68	544	67	2 323
Canada	597	685	83	117	44	-	813	122	-	11	-	310	2 782
Etats-Unis d'Amérique du Nord	2 056	3 676	308	235	320	-	1 129	175	-	-	1	1 323	9 223
Amérique centrale et Mexique	127	123	26	33	8	-	29	2	-	-	551	130	1 029
Amérique du Sud	114	210	23	8	7	-	58	26	-	-	737	90	1 253
Océanie	127	358	59	30	31	-	362	27	-	-	-	248	1 242
Inconnu	-	-	-	-	-	-	-	-	-	-	-	-	-
Tot. pays étrangers	79 690	118 218	21 121	20 622	7 403	300	25 277	127 874	5 146	91 449	8 865	328 367	834 332
Belgique	242 781	192 747	34 535	71 266	15 255	10 093	200 990	501 027	354 429	278 164	40 188	1 718 583	3 660 058
<i>Total général</i>	<i>322 471</i>	<i>310 965</i>	<i>55 656</i>	<i>91 888</i>	<i>22 658</i>	<i>10 393</i>	<i>226 267</i>	<i>628 901</i>	<i>359 575</i>	<i>369 613</i>	<i>49 053</i>	<i>2 046 950</i>	<i>4 494 390</i>

(1) Concerne la période du mai-septembre.

Tableau 6.- RESULTATS GENERAUX - ANNEE 1978

Nombre de nuitées par région touristique

Pays de résidence habituelle	Hôtels reconnus			Etablissements non reconnus		Etablissements pour tourisme social			Etablissements de cure	Colonies de vacances	Villas, appartements et chambres meublées, hôtes payants	Camping (3)	Total
	Capacité			Capacité		Capacité							
	moins de 40 personnes	40 à 149 personnes	150 personnes	moins de 40 personnes (1)	40 à 149 personnes	moins de 40 personnes	40 à 149 personnes (2)	150 personnes et plus					
	Campiné												
République fédérale d'Allemagne	5 945	1 670	-	6 283	-	-	985	3 834	18	950	32	17 923	37 640
Autriche	405	166	-	202	-	-	27	57	183	-	-	276	1 316
Royaume-Uni	2 152	705	-	2 651	-	-	82	410	-	-	10	1 048	7 058
Danemark	259	40	-	32	-	-	14	68	-	-	-	171	584
Espagne	112	62	-	331	-	-	24	76	3	-	-	456	1 064
France	2 321	507	-	1 720	-	-	46	392	-	30	3	875	5 894
Grèce	997	7	-	121	-	-	-	-	-	-	-	23	1 148
Irlande	85	14	-	122	-	-	-	156	-	-	-	82	459
Italie	1 161	275	-	933	-	-	4	73	-	22	-	1 059	3 527
Luxembourg (G.D.)	54	11	-	58	-	-	2	-	-	-	-	294	419
Norvège	332	57	-	18	-	-	6	235	-	-	4	3 096	3 748
Pays-Bas	6 918	2 347	-	6 830	-	-	2 693	8 669	402	-	216	625 207	653 282
Portugal	60	47	-	43	-	-	-	12	-	-	1	151	314
Suède	165	170	-	227	-	-	6	29	-	-	-	166	763
Suisse	1 021	65	-	266	-	-	19	137	-	-	2	45	1 555
Turquie	131	8	-	86	-	-	-	3	-	-	-	12	240
Russie	112	-	-	101	-	-	-	3	-	-	-	-	216
Autres pays d'Europe	767	34	-	801	-	-	7	626	-	-	-	820	3 055
Japon	194	58	-	96	-	-	2	2	-	-	-	6	358
Autres pays d'Asie	247	14	-	41	-	-	7	29	-	-	-	8	346
République du Zaïre	26	10	-	15	-	-	-	1	-	-	-	-	52
Autres pays d'Afrique	233	105	-	388	-	-	6	31	-	-	-	220	983
Canada	72	30	-	49	-	-	18	20	-	-	2	210	401
Etats-Unis de l'Amérique du Nord	946	437	-	781	-	-	41	82	-	-	-	375	2 662
Amérique centrale et Mexique	102	3	-	-	-	-	2	8	-	-	-	2	117
Amérique du Sud	96	19	-	43	-	-	1	33	-	-	-	6	198
Océanie	100	5	-	93	-	-	10	3	-	-	-	75	286
Inconnu	-	-	-	-	-	-	-	-	-	-	-	-	-
Tot. pays étrangers	25 013	6 866	-	22 331	-	-	4 002	14 989	606	1 002	270	652 606	727 685
Belgique	16 189	12 897	-	21 407	-	-	66 028	218 140	22 421	57 197	593	727 843	1 142 715
Total général	41 202	19 783	-	43 738	-	-	70 030	233 129	23 027	58 199	863	1 380 449	1 870 400

- (1) Comprend 2 établissements d'une capacité de 40 à 149 personnes.
(2) Comprend 1 établissement d'une capacité de moins de 40 personnes.
(3) Concerne la période mai-septembre.

Tableau 6.- RESULTATS GENERAUX - ANNEE 1978
Nombre de nuitées par régions touristique (suite)

Pays de résidence habituelle	Hôtels reconnus			Etablissements non reconnus		Etablissements tourisme sociale			Etablissements de cure	Colonies de vacances	Villas, appartements et chambres meublés, hôtes payants	Camping (1)	Total
	Capacité			Capacité		Capacité							
	moins de 40 personnes	40 à 149 personnes	150 personnes et plus	moins de 40 personnes	40 à 149 personnes	moins de 40 personnes	40 à 149 personnes	150 personnes et plus					
Autres communes touristiques													
République fédérale d'Allemagne	32 794	29 088	25 257	15 248	573	341	3 503	833	14	1 702	98	30 545	139 996
Autriche	1 697	2 327	1 719	590	14	-	29	2	-	-	-	774	7 152
Royaume-Uni	11 971	23 364	35 446	5 698	174	86	1 535	1 155	7	35	14	14 858	94 343
Danemark	1 407	1 852	4 558	735	50	2	169	40	-	-	-	2 738	11 551
Espagne	1 838	1 754	2 409	994	71	-	762	59	-	2	-	4 919	12 808
France	28 137	22 343	21 698	13 890	1 587	1 062	1 347	1 525	1 004	740	2 533	25 971	121 837
Grèce	828	801	820	617	39	18	21	1	-	85	-	108	3 338
Irlande	1 219	416	1 242	351	-	-	217	137	-	-	-	1 993	5 575
Italie	7 510	6 332	6 849	5 733	408	2	323	196	178	-	6	3 469	31 006
Luxembourg (G.D.)	898	793	1 830	394	17	-	48	1	-	-	-	121	4 102
Norvège	604	1 192	2 022	163	20	-	26	-	-	-	-	725	4 752
Pays-Bas	17 077	21 922	17 175	7 607	582	436	3 557	11 781	23	4 305	18 151	98 201	200 817
Portugal	840	632	858	371	79	-	14	-	-	-	-	1 495	4 289
Suède	856	2 354	3 582	346	-	-	409	821	-	-	-	2 170	10 478
Suisse	2 696	2 913	2 552	1 127	31	10	57	31	-	-	-	816	10 233
Turquie	543	299	178	1 032	16	-	-	4	-	-	-	127	2 199
Russie	469	1 580	264	50	-	-	662	-	-	-	-	565	3 590
Autres pays d'Europe	4 718	2 570	5 957	1 290	114	-	1 025	87	151	-	-	5 020	20 932
Japon	3 274	780	1 309	261	-	-	232	-	-	-	-	33	5 889
Autres pays d'Asie	1 348	1 693	1 906	789	29	-	46	4	30	2	-	494	6 341
République du Zaïre	516	302	4 127	437	12	8	361	-	44	-	-	104	5 911
Autres pays d'Afrique	2 679	3 232	2 573	1 576	42	-	988	161	20	-	-	381	11 652
Canada	852	2 835	2 355	254	35	-	76	21	2	1	-	1 185	7 616
Etats-Unis d'Amérique du Nord	5 649	23 784	42 163	1 678	37	19	137	219	1	13	-	3 282	76 982
Amérique centrale et Mexique	280	3 004	419	378	11	-	1	5	-	-	-	287	4 385
Amérique du Sud	572	1 065	764	225	8	-	7	7	2	-	-	566	3 216
Océanie	257	647	296	67	1	-	73	11	-	1	-	3 250	4 603
Inconnu	-	-	-	-	-	-	-	-	-	-	-	-	-
Tot. pays étrang.	131 529	159 874	190 268	61 901	3 950	1 984	15 625	17 101	1 476	6 886	20 802	204 197	815 593
Belgique	55 066	45 622	27 595	51 150	4 889	9 951	96 121	29 497	28 774	112 487	14 572	1 087 992	1 563 716
<i>Total général</i>	<i>186 595</i>	<i>205 496</i>	<i>217 863</i>	<i>113 051</i>	<i>8 839</i>	<i>11 935</i>	<i>111 746</i>	<i>46 598</i>	<i>30 250</i>	<i>119 373</i>	<i>35 374</i>	<i>1 292 189</i>	<i>2 379 309</i>

(1) Concerne la période de mai à septembre.

STATISTIQUE DU TOURISME ET DE L'HOTELLERIE - SAISON TOURISTIQUE 1978 (période juin - septembre)

Tableau 1.- NOMBRE DE NUITEES DURANT LES SAISONS 1972 A 1978 DANS L'ENSEMBLE DES ETABLISSEMENTS (1) - (en milliers)

Pays de résidence habituelle	Saison 1972	Saison 1973	Saison 1974	Saison 1975	Saison 1976	Saison 1977	Saison 1978	Augmentation ou diminution en 1978 par rapport aux saisons 1976 et 1977 en %	
								1976	1977
Royaume-Uni	725	760	640	758	707	615	598	- 15	- 3
France	630	660	623	627	622	574	437	- 30	- 24
République fédérale d'Allemagne	801	918	939	995	989	974	793	- 20	- 19
Etats-Unis de l'Amérique du Nord	258	272	263	238	250	259	235	- 6	- 9
Pays-Bas	1 426	1 470	1 467	1 641	1 719	1 535	1 459	- 15	- 5
Suisse	33	35	37	35	35	35	32	- 9	- 9
Italie	93	88	90	98	88	91	82	- 7	- 10
Espagne	49	57	52	66	55	64	48	- 13	- 25
Luxembourg (G.D.)	118	136	133	130	135	107	88	- 35	- 18
Autriche	27	23	27	25	29	34	22	- 24	- 35
Autres pays étrangers	366	400	403	412	406	437	406	-	- 7
Total pays étrangers :	4 526	4 819	4 674	5 025	5 035	4 725	4 200	- 17	- 11
Belgique :	15 909	16 149	16 018	16 635	17 230	16 709	14 960	- 13	- 10
Total général :	20 434	20 967	20 682	21 660	22 265	21 434	19 160	- 14	- 11

Tableau 2.- NOMBRE DE NUITEES DURANT LES SAISONS TOURISTIQUES 1972 A 1978 DANS LES HOTELS RECONNUS (en milliers)

Pays de résidence habituelle	Saison 1972	Saison 1973	Saison 1974	Saison 1975	Saison 1976	Saison 1977	Saison 1978	Augmentation ou diminution en 1978 par rapport aux saisons 1976 et 1977 en %	
								1976	1977
Royaume-Uni	559	564	445	531	474	417	388	- 18	- 7
France	158	173	178	181	188	178	177	- 6	- 1
République fédérale d'Allemagne	224	264	290	289	306	324	306	-	- 6
Etats-Unis de l'Amérique du Nord	213	230	230	209	223	229	215	- 4	- 6
Pays-Bas	155	164	184	187	202	205	211	+ 4	+ 3
Suisse	21	24	25	26	25	26	26	-	-
Italie	59	54	56	59	50	55	58	+ 16	+ 5
Espagne	25	38	33	40	31	38	35	+ 13	- 8
Luxembourg (G.D.)	37	47	50	49	83	40	41	- 49	+ 2
Autriche	16	12	18	17	18	24	17	- 6	- 29
Autres pays étrangers	221	262	275	277	249	301	318	+ 28	+ 6
Total pays étrangers :	1 688	1 832	1 784	1 865	1 849	1 837	1 792	- 3	- 2
Belgique :	1 196	1 265	1 246	1 260	1 343	1 112	1 306	- 3	+ 17
Total général :	2 884	3 097	3 030	3 125	3 192	2 949	3 098	- 3	+ 5

Tableau 3.- NOMBRE TOTAL DE NUITEES PAR REGION TOURISTIQUE DURANT LES SAISONS TOURISTIQUES 1975 - 1978 (1) (en milliers)

Région touristique	Saison 1975		Saison 1976		Saison 1977		Saison 1978	
	Chiffres absolus	%	Chiffres absolus	%	Chiffres absolus	%	Chiffres absolus	%
Littoral	13 649	63	13 948	62	13 436	62	11 466	60
Villes d'art	1 316	6	1 333	6	1 441	7	1 308	7
Ardennes et Meuse	3 353	16	3 463	16	3 404	16	3 197	17
Campine	1 739	8	1 849	8	1 522	7	1 580	8
Autres communes touristiques	1 603	7	1 672	8	1 631	8	1 609	8
<i>Le Royaume</i>	<i>21 660</i>	<i>100</i>	<i>22 265</i>	<i>100</i>	<i>21 434</i>	<i>100</i>	<i>19 160</i>	<i>100</i>

NOTE : La présente publication fait suite à celle qui a paru dans la brochure "Statistiques du commerce" n° 4 - 5 - 6 avril mai - juin 1978 (saison 1977)

(1) Les nuitées du camping sont comprises dans ces tableaux.

Tableau 4.- NOMBRE DE NUITÉES PAR REGION TOURISTIQUE, ET D'APRES LE PAYS DE RESIDENCE, DURANT LES SAISONS TOURISTIQUES (1)
1975 - 1978
(en milliers)

Pays de résidence habituelle	Saison 1975		Saison 1976		Saison 1977		Saison 1978	
	Chiffres absolus	%	Chiffres absolus	%	Chiffres absolus	%	Chiffres absolus	%
Littoral								
Royaume-Uni	496	3,6	456	3,2	365	2,7	345	3,0
France	359	2,6	359	2,6	325	2,4	17	0,1
République fédérale d'Allemagne	730	5,3	702	5,0	661	4,9	502	4,4
Etats-Unis de l'Amérique du Nord	8	0,1	9	0,1	7	0,1	6	-
Pays-Bas	247	1,8	264	1,9	263	2,0	196	1,7
Suisse	6	-	6	-	7	0,1	4	-
Italie	18	0,2	20	0,2	15	0,1	14	0,1
Espagne	4	-	6	0,1	6	-	3	-
Luxembourg (G.D.)	117	0,9	124	0,9	96	0,7	76	0,7
Autriche	6	-	9	0,1	11	0,1	3	-
Autres pays étrangers	46	0,4	41	0,3	32	0,2	226	2,1
Total pays étrangers :	2 037	14,9	1 996	14,3	1 789	13,3	1 392	12,1
Belgique :	11 613	85,1	11 952	85,7	11 646	86,7	10 074	87,9
Total général :	13 650	100,0	13 948	100,0	13 435	100,0	11 466	100,0
Villes d'Art								
Royaume-Uni	175	13,4	171	12,8	177	12,3	176	13,5
France	145	11,1	151	11,3	146	10,1	125	9,5
République fédérale d'Allemagne	138	10,5	148	11,1	186	12,9	157	12,0
Etats-Unis de l'Amérique du Nord	182	13,8	190	14,3	195	13,5	183	14,0
Pays-Bas	94	7,1	103	7,7	122	8,5	103	7,9
Suisse	20	1,5	20	1,5	21	1,5	20	1,5
Italie	53	4,0	44	3,3	49	3,4	46	3,5
Espagne	50	3,8	40	3,0	47	3,2	35	2,7
Luxembourg (G.D.)	7	0,5	7	0,5	8	0,6	7	0,5
Autriche	13	1,0	12	0,9	16	1,1	14	1,1
Autres pays étrangers	286	21,7	290	21,8	316	21,9	299	22,8
Total pays étrangers :	1 163	88,4	1 176	88,2	1 283	89,0	1 165	89,1
Belgique :	153	11,6	157	11,8	158	11,0	143	10,9
Total général :	1 316	100,0	1 333	100,0	1 441	100,0	1 308	100,0
Meuse et Ardennes								
Royaume-Uni	41	1,2	33	1,0	29	0,9	28	0,8
France	49	1,5	43	1,2	40	1,2	35	1,1
République fédérale d'Allemagne	45	1,3	53	1,5	49	1,4	42	1,3
Etats-Unis de l'Amérique du Nord	6	0,2	6	0,2	6	0,2	6	0,2
Pays-Bas	395	11,7	433	12,5	444	13,0	420	13,1
Suisse	3	0,1	3	0,1	2	-	3	0,1
Italie	10	0,3	9	0,3	9	0,3	9	0,3
Espagne	3	0,1	3	0,1	3	0,1	1	-
Luxembourg (G.D.)	3	0,1	2	-	1	-	3	0,1
Autriche	2	-	1	-	2	0,1	2	0,1
Autres pays étrangers	27	0,9	20	0,6	25	0,7	18	0,6
Total pays étrangers :	584	17,4	606	17,5	610	17,9	567	17,8
Belgique :	2 769	82,6	2 857	82,6	2 794	82,1	2 630	82,2
Total général :	3 353	100,0	3 463	100,0	3 404	100,0	3 197	100,0

(1) Les nuitées du camping sont comprises dans ces tableaux.

Tableau 4.- (suite)

Pays de résidence habituelle	Saison 1975		Saison 1976		Saison 1977		Saison 1978	
	Chiffres absolus	%	Chiffres absolus	%	Chiffres absolus	%	Chiffres absolus	%
Campine								
Royaume-Uni	4	0,2	4	0,2	4	0,2	3	0,2
France	3	0,2	6	0,4	5	0,3	2	0,1
République fédérale d'Allemagne	17	1,0	20	1,1	15	1,0	25	1,6
Etats-Unis de l'Amérique du Nord	2	0,1	1	-	2	0,1	1	0,1
Pays -Bas	778	44,6	803	43,4	597	39,3	603	38,1
Suisse	-	-	-	-	-	-	1	0,1
Italie	1	0,1	2	0,1	3	0,2	2	0,1
Espagne	1	0,1	1	-	1	0,1	1	0,1
Luxembourg (G.D.)	-	-	-	-	-	-	-	-
Autriche	1	0,1	3	0,2	1	0,1	1	0,1
Autres pays étrangers	5	0,3	6	0,4	11	0,7	7	0,4
Total pays étrangers :	812	46,7	846	45,8	639	42,0	646	40,9
Belgique :	927	53,3	1 003	54,2	882	58,0	935	59,1
Total général :	1 739	100,0	1 849	100,0	1 521	100,00	1 581	100,0
Autres communes touristiques								
Royaume-Uni	42	2,6	43	2,6	40	2,5	46	2,9
France	71	4,4	63	3,8	57	3,5	58	3,6
République fédérale d'Allemagne	65	4,1	67	4,0	64	3,9	68	4,2
Etats-Unis de l'Amérique du Nord	40	2,5	43	2,6	49	3,0	39	2,4
Pays-Bas	127	7,8	117	7,0	108	6,7	137	8,5
Suisse	6	0,4	6	0,3	5	0,3	4	0,2
Italie	15	0,9	12	0,7	14	0,9	11	0,7
Espagne	7	0,4	6	0,4	7	0,4	8	0,5
Luxembourg (G.D.)	3	0,2	2	0,1	2	0,1	1	0,1
Autriche	3	0,2	4	0,2	4	0,2	2	0,1
Autres pays étrangers	50	3,1	49	2,9	53	3,2	57	3,6
Total pays étrangers :	429	26,8	411	24,6	403	24,7	431	26,8
Belgique :	1 174	73,2	1 261	75,4	1 228	75,3	1 179	73,2
Total général :	1 603	100,0	1 672	100,0	1 631	100,0	1 609	100,0

Tableau 5.- NOMBRE DE NUITÉES DANS CHACUNE DES VILLES D'ART, DURANT LES SAISONS TOURISTIQUES 1975 A 1978 (1)
(en milliers)

Villes d'art	Saison 1975				Saison 1976			
	Chiffres absolus		%		Chiffres absolus		%	
	Etrangers	Belges + étrangers	Etrangers	Belges + étrangers	Etrangers	Belges + étrangers	Etrangers	Belges + étrangers
Anvers	175	210	15,2	16,1	184	222	15,6	16,7
Bruges	(2) 124	(3) 142	10,7	10,9	(4) 143	(5) 169	12,2	12,8
Bruxelles (Aggl.)	717	771	62,1	59,1	718	769	61,6	58,1
Gand	77	92	6,7	7,0	67	81	5,7	6,1
Louvain	6	7	0,5	0,5	6	7	0,5	0,5
Liège	47	66	4,1	5,1	45	63	3,8	4,8
Malines	4	6	0,3	0,5	3	5	0,2	0,4
Tournai	1	4	0,1	0,3	1	1	0,1	0,1
Tongres	3	7	0,3	0,5	3	7	0,3	0,5
<i>Total :</i>	(2) 1 154	(3) 1 305	100,0	100,0	(4) 1 170	(5) 1 324	100,0	100,0

Ville d'art	Saison 1977				Saison 1978			
	Chiffres absolus		%		Chiffres absolus		%	
	Etrangers	Belges + étrangers	Etrangers	Belges + étrangers	Etrangers	Belges + étrangers	Etrangers	Belges + étrangers
Anvers	240	279	18,7	19,4	201	237	14,9	15,6
Bruges	(6) 152	(7) 176	11,9	12,3	(8) 137	(9) 161	10,2	10,6
Bruxelles (aggl.)	745	794	58,1	55,2	691	737	51,2	48,6
Gand	77	97	6,0	6,7	67	78	5,0	5,1
Louvain	12	16	0,9	1,1	12	19	0,9	1,3
Liège	47	63	3,7	4,4	45	60	3,3	4,0
Malines	5	6	0,4	0,4	6	7	0,4	0,5
Tournai	1	2	0,1	0,1	1	2	0,1	0,1
Tongres	3	6	0,2	0,4	189	216	14,0	14,2
<i>Total</i>	(6) 1 182	(7) 1 439	100,0	100,0	(8) 1 349	(9) 1 517	100,0	100,0

(1) Les nuitées de camping sont comprises dans ce tableau
Non compris nuitées à Zeebrugge

(2)	"	"	8 918	nuitées à Zeebrugge
(3)	"	"	47 587	" " "
(4)	"	"	10 765	" " "
(5)	"	"	48 176	" " "
(6)	"	"	10 194	" " "
(7)	"	"	52 825	" " "
(8)	"	"	8 686	" " "
(9)	"	"	37 052	" " "

Tableau 6 :- NOMBRE D'ETABLISSEMENTS EN ACTIVITE PENDANT LE MOIS D'AOUT DE LA PERIODE 1973 - 1978 D'APRES LES CLASSES DE CAPACITE

Description	Hôtels reconnus			Etablissements non reconnus		Etablissements pour tourisme sociale			Etablissements de cure	Colonies de vacances	Camping	Total	
	Capacité			Capacité		Capacité							
	- 40 pers.	40 - 149 pers.	150 pers. et plus	- 40 pers.	40 - 149	- 40 pers.	40 - 149	150 pers. et plus					
Littoral :													
Nombre	1973	181	303	24	434	53	5	24	22	10	162	128	1 346
	1974	170	295	20	416	51	5	23	24	12	160	126	1 302
	1975	166	283	22	386	49	5	24	24	10	148	123	1 240
	1976	160	284	22	368	49	7	22	23	10	147	126	1 218
	1977	161	273	17	346	47	5	18	26	10	136	122	1 161
	1978	142	246	17	323	43	5	19	28	9	126	122	1 080
Capacité	1973	4 871	19 517	4 766	7 861	1 993	97	2 018	10 716	1 301	22 670	65 803	142 613
	1974	4 621	19 005	3 814	7 661	2 819	121	1 958	11 040	1 487	22 163	67 380	142 069
	1975	4 521	17 929	4 116	7 179	2 705	151	2 106	11 168	1 248	21 607	69 009	141 739
	1976	4 373	18 333	4 319	6 837	2 689	178	1 963	11 285	1 257	23 393	66 231	140 858
	1977	4 398	17 673	3 373	6 458	2 559	152	1 574	11 924	1 268	21 894	75 736	147 009
	1978	3 862	15 910	3 363	6 187	2 467	152	1 547	12 981	906	21 027	90 492	158 894
Villes d'Art :													
Nombre	1973	127	102	37	406	17	2	9	7	3	-	10	720
	1974	116	107	40	385	17	-	10	8	3	1	9	696
	1975	110	104	39	349	17	-	12	8	3	3	9	654
	1976	108	100	38	330	16	1	12	8	3	3	8	627
	1977	109	100	39	311	14	-	14	11	3	3	8	612
	1978	102	96	39	287	15	-	12	9	4	3	8	575
Capacité	1973	3 079	6 745	11 884	5 608	1 022	55	783	2 687	55	-	4 270	36 188
	1974	2 875	7 024	15 055	5 401	1 036	-	857	2 886	57	84	3 870	39 145
	1975	2 719	6 884	13 859	4 975	1 043	-	962	2 861	57	184	3 920	37 464
	1976	2 688	6 628	13 563	4 755	1 049	24	880	2 861	57	184	3 370	36 059
	1977	2 653	6 618	13 820	4 603	945	-	1 111	3 783	57	184	3 730	37 504
	1978	2 499	6 366	13 940	4 344	1 079	-	1 011	3 085	72	184	3 730	36 310
Meuse et Ardennes :													
Nombre	1973	446	101	3	352	8	8	52	17	11	23	253	1 274
	1974	443	98	3	336	8	8	52	18	11	22	246	1 245
	1975	433	97	3	320	7	6	54	18	13	24	235	1 210
	1976	424	94	3	297	7	6	54	18	13	18	232	1 166
	1977	433	91	3	270	7	8	54	21	13	22	268	1 190
	1978	428	92	4	230	7	9	45	25	12	21	267	1 140
Capacité	1973	9 064	5 966	539	4 466	434	224	3 953	5 203	1 161	4 547	79 807	115 364
	1974	8 910	5 747	529	4 195	514	218	3 803	6 056	1 109	3 912	76 539	111 532
	1975	8 981	5 833	499	4 046	384	165	3 711	5 950	1 272	4 895	73 825	109 561
	1976	8 787	5 618	529	3 712	397	170	3 822	5 936	1 228	3 385	69 331	102 915
	1977	8 984	5 469	499	3 400	397	180	3 794	6 680	1 297	4 605	74 310	109 615
	1978	8 914	5 484	684	3 031	397	244	3 155	8 570	1 173	5 205	85 285	122 142
Campine :													
Nombre	1973	75	14	-	96	1	1	15	8	4	11	99	324
	1974	70	14	-	88	2	1	15	9	4	9	98	310
	1975	68	15	-	85	2	1	14	9	4	8	95	301
	1976	65	15	-	78	2	2	15	11	3	8	98	297
	1977	66	14	-	75	-	-	17	10	4	4	90	280
	1978	72	14	-	75	-	-	19	11	3	4	94	292
Capacité	1973	1 379	688	-	1 261	40	36	1 197	2 418	430	1 137	58 756	67 342
	1974	1 343	661	-	1 159	80	30	1 170	2 818	401	1 032	60 521	69 215
	1975	1 333	623	-	1 131	80	30	1 084	2 720	404	810	56 135	64 420
	1976	1 274	693	-	1 077	80	65	1 242	3 200	356	810	72 385	81 182
	1977	1 237	643	-	1 129	-	-	1 234	3 020	388	480	62 545	70 676
	1978	1 328	643	-	1 128	-	-	1 395	3 190	332	515	68 405	76 936
Autres communes touristiques :													
Nombre	1973	301	21	4	414	4	8	29	2	9	17	161	970
	1974	298	21	4	379	4	7	32	2	9	16	159	931
	1975	303	25	4	351	3	8	32	3	9	17	160	915
	1976	286	24	4	314	3	9	30	4	10	16	150	850
	1977	288	26	5	308	3	10	30	4	10	16	155	855
	1978	281	27	5	289	3	12	28	5	5	18	158	831
Capacité	1973	5 365	1 425	1 217	4 496	355	169	2 284	360	467	2 650	42 959	61 748
	1974	5 318	1 429	1 144	4 362	355	168	2 629	360	425	2 454	46 219	64 863
	1975	5 443	1 780	1 194	4 187	127	173	2 576	560	377	2 434	65 429	84 230
	1976	5 024	1 588	965	3 481	187	206	2 434	720	446	2 375	42 387	59 813
	1977	5 127	1 782	1 175	3 399	187	233	2 494	720	626	2 875	44 133	62 751
	1978	5 028	1 850	1 175	3 295	187	264	2 357	870	156	2 285	47 943	65 410
Le Royaume :													
Nombre	1973	1 130	541	68	1 702	83	24	129	56	37	213	651	4 634
	1974	1 097	535	67	1 604	82	21	132	61	39	208	638	4 484
	1975	1 080	524	68	1 491	78	20	136	62	39	200	622	4 320
	1976	1 043	517	67	1 387	77	25	133	64	39	192	614	4 158
	1977	1 057	504	64	1 310	71	23	133	72	40	181	643	4 098
	1978	1 025	475	65	1 204	68	26	123	78	33	172	649	3 918
Capacité	1973	23 758	34 342	18 406	23 692	4 844	581	10 235	21 384	3 414	31 004	251 595	423 255
	1974	23 067	33 866	20 542	22 778	4 804	537	10 417	23 160	3 479	29 645	254 529	426 824
	1975	22 997	33 119	19 618	21 518	4 339	519	10 439	23 259	3 358	29 930	268 318	437 414
	1976	22 146	32 860	19 376	19 862	4 402	643	10 341	24 002	3 344	30 147	253 704	420 827
	1977	22 399	32 185	18 867	18 989	4 088	565	10 207	26 127	3 636	30 038	260 454	427 555
	1978	21 631	30 253	19 162	17 985	4 130	660	9 465	28 696	2 639	29 216	295 855	459 892

Capacité : Nombre maximum de personnes que l'établissement peut héberger normalement dans une nuit.

Tableau 7.- NOMBRE DE NUITÉES DE CAMPING, DURANT LES SAISONS TOURISTIQUES 1974-1978

Pays de résidence habituelle	Saison	Saison	Saison	Saison	Saison	Augmentation ou diminution en 1978 par rapport aux saisons 1976 et 1977 en %	
	1974	1975	1976	1977	1978	1977	1978
	Pays-Bas	1 019 873	1 193 089	1 237 323	987 444	982 337	- 21
République fédérale d'Allemagne	106 281	137 068	157 782	141 054	134 858	- 15	- 4
France	101 486	107 939	103 533	84 005	79 246	- 23	- 6
Etat-Unis d'Amérique du Nord	8 674	6 910	6 730	6 932	6 164	- 8	- 11
Royaume-Uni	130 602	167 699	171 955	140 919	183 713	+ 7	+ 30
Italie	18 412	20 458	20 977	19 294	16 435	- 22	- 15
Danemark	4 602	6 053	6 360	6 814	5 558	- 13	- 18
Suède	4 227	6 101	5 332	5 373	4 954	- 7	- 8
Luxembourg (G.D.)	11 004	10 261	11 584	8 796	9 770	- 16	+ 11
Norvège	2 034	3 038	2 591	10 145	5 177	+ 99	- 49
Autres pays étrangers	38 491	43 719	44 274	43 421	41 856	- 5	- 4
Total pays étrangers :	1 445 686	1 702 335	1 768 441	1 454 197	1 470 068	- 17	+ 1
Belgique :	4 981 500	5 737 767	6 319 737	5 692 743	5 548 720	- 12	- 3
Total général :	6 427 186	7 440 102	8 088 178	7 146 940	7 018 788	- 13	- 2

Tableau 8.- NOMBRE TOTAL NUITÉES DE CAMPING PAR REGION TOURISTIQUE, DURANT LES SAISONS TOURISTIQUES 1974-1978

Région touristique	Saison 1974 Chiffres absolus	%	Saison 1975 Chiffres absolus	%	Saison 1976 Chiffres absolus	%	Saison 1977 Chiffres absolus	%	Saison 1978 Chiffres absolus	%
Littoral	2 521 155	39	2 974 427	40	3 340 979	42	2 744 092	38	2 727 811	39
Villes d'art	54 818	1	58 415	1	62 900	1	59 266	1	49 262	1
Meuse et Ardenne	1 732 059	27	1 858 299	25	1 969 065	24	1 988 968	28	1 844 953	18
Campine	1 273 734	20	1 441 913	19	1 542 779	19	1 236 291	17	1 269 700	13
Autres communes touristiques	845 420	13	1 107 048	15	1 172 455	14	1 118 323	16	1 127 062	16
Le Royaume :	6 427 186	100	7 440 102	100	8 088 178	100	7 146 940	100	7 018 788	100

Tableau 9.- RESULTATS GENERAUX - SAISON 1978

Nombre de nuitées par région touristique

Pays de résidence habituelle	Hôtels reconnus			Etablissements non reconnus	
	Capacité			Capacité	
	moins de 40 personnes	40 à 149 personnes	150 personnes et plus	moins de 40 personnes	40 à 149 personnes
		Le Royaume		(1)	(2)
République fédérale d'Allemagne	42 976	117 415	101 532	33 705	9 933
Autriche	1 733	4 862	8 727	1 313	240
Royaume-Uni	19 581	153 718	196 328	14 015	4 469
Danemark	1 830	4 514	11 727	924	102
Espagne	2 649	7 743	18 625	5 553	615
France	31 068	58 906	60 967	21 333	4 756
Grèce	1 611	4 251	5 568	1 143	626
Irlande	916	1 193	5 560	514	18
Italie	6 140	16 133	28 254	5 719	2 023
Luxembourg (G.D.)	3 044	24 900	8 739	3 483	1 734
Norvège	1 339	2 638	6 297	599	197
Pays-Bas	41 521	86 803	55 207	23 527	3 811
Portugal	1 082	4 083	5 342	2 605	475
Suède	1 247	4 629	12 546	752	181
Suisse	3 451	7 421	12 758	1 747	350
Turquie	827	1 945	2 638	709	69
Russie	1 023	689	1 260	110	506
Autres pays d'Europe	4 969	8 600	19 741	2 682	1 394
Japon	1 477	4 112	15 616	1 074	671
Autre pays d'Asie	2 269	11 332	24 929	1 699	1 636
République du Zaïre	1 006	3 555	6 480	873	1 019
Autres pays d'Afrique	2 678	11 009	20 728	4 144	1 600
Canada	2 324	5 210	16 956	1 279	211
Etats-Unis de l'Amérique du Nord	10 386	36 862	157 932	5 444	3 991
Amérique centrale et Mexique	771	5 122	7 762	612	239
Amérique du Sud	1 096	4 481	12 424	1 341	346
Océanie	600	2 550	4 682	605	95
Inconnus	-	-	-	-	-
Total pays étrangers :	189 614	594 676	829 325	137 504	41 307
Belgique :	265 636	607 523	124 149	212 173	96 986
Total général :	455 250	1 202 199	953 474	349 677	138 293

Littoral

				(4)
République fédérale d'Allemagne	13 848	60 635	8 859	14 932
Autriche	182	1 157	199	170
Royaume-Uni	6 431	102 111	65 536	3 137
Danemark	119	175	82	71
Espagne	116	455	250	117
France	2 185	7 512	2 207	3 035
Grèce	35	121	61	84
Irlande	48	210	82	65
Italie	481	2 314	310	717
Luxembourg (G.D.)	2 101	22 695	3 475	2 901
Norvège	259	654	31	81
Pays-Bas	4 854	27 558	5 655	3 647

(1) Comprend 2 établissements d'une capacité de 40 à 149 personnes.

(2) Comprend 2 établissements d'une capacité de 150 personnes et plus.

(3) Comprend 2 établissements d'une capacité de moins de 40 personnes.

(4) Comprend 1 établissement d'une capacité de 150 personnes et plus.

N.B. Les résultats pour la saison touristique 1977 ont été publiés dans la brochure "Statistique du Commerce" nos 4-5-6-avril - mai - juin 1978.

Etablissements pour le tourisme social			Etablissements de cure	Colonies de vacances	Villas, appartements et chambres meublées, hôtes payants	Camping	Total
Capacité							
mois de 40 personnes	40 à 149 personnes	150 personnes et plus					
(3)							
442	14 101	43 732	2 843	14 028	277 613	134 858	793 178
-	466	882	185	287	371	2 723	21 789
63	4 735	10 231	14	2 037	8 690	183 713	597 594
2	584	651	-	-	43	5 558	25 935
-	1 007	1 796	29	365	641	8 902	47 925
968	4 834	8 075	886	4 110	161 414	79 246	436 563
-	103	287	4	430	41	320	14 384
-	321	655	1	165	3	2 639	11 985
113	2 875	1 887	90	1 670	626	16 435	81 965
8	159	424	49	6 519	29 119	9 770	87 948
-	194	543	1	612	20	5 177	17 617
313	13 297	93 976	2 428	45 108	110 217	982 337	1 458 545
44	154	630	1	112	27	2 972	17 527
-	435	508	-	-	63	4 954	25 315
4	519	1 565	16	22	1 464	2 306	31 623
-	267	277	-	11	16	254	7 013
-	23	61	-	14	-	727	4 413
-	1 373	5 133	113	22	942	10 178	55 147
-	724	894	-	-	350	177	25 095
4	1 097	1 704	4	118	306	965	46 063
8	1 638	305	-	313	1 710	299	17 206
27	5 192	1 814	6	1 696	2 468	1 248	52 610
6	1 724	2 228	-	11	662	2 156	32 767
17	5 589	7 043	-	248	1 413	6 164	235 089
-	1 347	265	2	-	92	450	16 662
-	1 461	808	-	11	354	995	23 317
-	493	920	-	14	36	4 545	14 540
-	-	-	-	-	-	-	-
2 019	64 712	187 294	6 672	77 923	598 701	1 470 068	4 199 815
16 412	301 156	1 171 055	197 857	1 184 976	5 233 635	5 548 720	14 960 278
18 431	365 868	1 358 349	204 529	1 262 899	5 832 336	7 018 788	19 160 093

79	5 914	25 924	2 710	12 728	276 678	75 289	501 998
-	17	229	2	227	363	571	3 285
12	484	3 234	6	1 467	7 774	154 137	345 390
-	70	45	-	-	32	754	1 356
-	4	56	29	365	598	654	2 663
13	481	1 921	187	3 238	159 535	35 537	216 589
-	1	7	4	345	36	61	759
-	2	177	1	165	1	114	865
9	53	88	44	1 200	408	7 643	13 566
-	37	238	28	6 402	29 119	7 404	76 078
-	8	30	1	380	15	567	2 062
19	110	5 416	202	2 368	94 201	51 045	196 425

Tableau 9.- RESULTATS GENERAUX - Saison 1978 (suite)
Nombre de nuitées par région touristique (suite)

Pays de résidence habituelle	Hôtels reconnus			Etablissements non reconnus	
	Capacité			Capacité	
	moins de 40 personnes	40 à 149 personnes	150 personnes et plus	moins de 40 personnes	40 à 149 personnes
Littoral (suite)					
Portugal	143	165	138	82	32
Suède	82	268	56	51	-
Suisse	270	908	230	188	34
Turquie	54	80	26	13	-
Russie	41	79	34	17	26
Autres pays d'Europe	242	834	456	379	64
Japon	39	101	67	24	9
Autres pays d'Asie	50	230	97	78	-
République du Zaïre	8	158	70	27	2
Autres pays d'Afrique	99	287	313	187	12
Canada	126	393	129	61	1
Etats-Unis de l'Amérique du Nord	672	1 826	838	213	25
Amérique Centrale et Mexique	36	262	48	40	-
Amérique du Sud	14	75	76	22	6
Océanie	21	141	43	25	-
Inconnus	-	-	-	-	-
<i>Total pays étrangers :</i>	<i>32 556</i>	<i>231 404</i>	<i>89 368</i>	<i>30 384</i>	<i>9 974</i>
<i>Belgique :</i>	<i>103 491</i>	<i>458 233</i>	<i>60 079</i>	<i>127 876</i>	<i>72 623</i>
<i>Total général :</i>	<i>136 047</i>	<i>689 637</i>	<i>149 447</i>	<i>158 240</i>	<i>82 597</i>
Villes d'Art					
République fédérale d'Allemagne	9 236	35 454	83 270	9 078	2 323
Autriche	640	2 978	8 097	849	72
Royaume-Uni	5 749	28 835	117 200	6 649	2 263
Danemark	638	3 369	9 178	608	81
Espagne	1 273	6 520	17 640	4 828	563
France	10 389	36 016	51 487	11 390	3 044
Grèce	846	3 841	5 247	680	622
Irlande	143	820	5 103	345	18
Italie	2 380	10 402	26 037	2 390	1 446
Luxembourg (G.B.)	167	1 657	4 765	278	42
Norvège	256	1 095	5 483	336	156
Pays-Bas	8 631	25 458	37 969	8 598	2 056
Portugal	318	3 443	4 921	2 173	358
Suède	477	3 196	11 317	522	181
Suisse	1 138	4 706	11 502	874	292
Turquie	505	1 689	2 556	238	68
Russie	595	355	1 200	50	480
Autres pays d'Europe	2 442	6 353	16 681	1 470	1 268
Japon	536	3 358	14 296	920	533
Autres pays d'Asie	1 456	10 311	23 116	1 414	1 269
République du Zaïre	737	3 303	4 726	563	1 017
Autres pays d'Afrique	1 284	9 106	19 598	3 144	1 522
Canada	1 371	3 689	15 919	1 003	167
Etats-Unis d'Amérique du Nord	5 034	19 816	138 415	3 974	3 685
Amérique Centrale de Mexique	507	2 627	7 506	517	239
Amérique du Sud	892	4 023	11 839	1 185	333
Océanie	417	1 975	4 503	512	63
Inconnus	-	-	-	-	-
<i>Total pays étrangers :</i>	<i>58 057</i>	<i>234 395</i>	<i>659 571</i>	<i>64 588</i>	<i>24 161</i>
<i>Belgique :</i>	<i>11 519</i>	<i>27 929</i>	<i>33 098</i>	<i>19 282</i>	<i>13 725</i>
<i>Total général :</i>	<i>69 576</i>	<i>262 324</i>	<i>692 669</i>	<i>83 860</i>	<i>37 886</i>

(1) Comprend 1 établissement d'une capacité de 150 personnes et plus.

(2) Comprend 1 établissement d'une capacité de moins de 40 personnes.

Etablissements pour tourisme social			Etablissements de cure	Colonies de vacances	Villas, appartements et chambres meublées, hôtes payants	Camping	Total
Capacité							
moins de 40 personnes	40 à 149 personnes	150 personnes et plus					
-	5	9	-	112	24	301	1 011
-	2	80	-	-	60	753	1 352
3	19	55	16	22	1 405	846	3 996
-	-	9	-	11	2	99	294
-	1	-	-	14	-	8	220
-	5	1 104	68	22	770	2 156	6 100
-	3	130	-	-	181	54	608
4	2	68	4	116	4	239	892
-	-	144	-	244	1 339	106	2 098
27	3	142	6	1 628	1 871	466	5 041
6	6	262	-	-	660	228	1 872
5	8	655	-	14	1 074	436	5 766
-	-	9	2	-	-	31	428
-	-	28	-	11	1	66	299
-	2	97	-	14	34	250	627
-	-	-	-	-	-	-	-
177	7 237	40 157	3 310	31 093	576 185	339 815	1 391 640
2 725	62 437	668 100	59 877	875 510	5 195 164	2 387 996	10 074 111
2 902	69 674	708 257	63 187	906 603	5 771 349	2 727 811	11 465 751
-	(2)						
-	3 449	10 967	-	154	129	2 974	157 034
-	357	629	-	-	8	221	13 851
-	2 459	5 259	-	481	780	5 957	175 632
-	206	477	-	-	10	447	15 014
-	610	1 678	-	-	43	2 340	35 495
-	2 488	3 806	-	-	191	5 996	124 807
-	83	108	-	-	5	33	11 465
-	132	290	-	-	-	283	7 134
-	576	1 624	-	-	218	1 049	46 122
-	21	184	-	-	-	13	7 127
-	48	132	-	-	5	338	7 849
-	2 147	6 207	-	-	246	11 489	102 801
-	108	559	-	-	2	256	12 138
-	154	352	-	-	3	1 067	17 269
-	377	1 171	-	-	41	205	20 306
-	264	268	-	-	14	8	5 610
-	14	-	-	-	-	74	2 768
-	1 097	3 389	-	-	154	1 522	34 376
-	373	763	-	-	169	32	20 980
-	912	1 578	-	-	302	176	40 534
-	1 504	68	-	-	371	66	12 355
-	4 623	1 629	-	-	243	238	41 387
-	1 295	1 833	-	-	-	445	25 722
-	4 838	6 072	-	224	339	1 094	183 491
-	1 324	243	-	-	92	31	13 086
-	1 442	745	-	-	30	279	20 768
-	302	800	-	-	2	1 272	9 846
-	-	-	-	-	-	-	-
-	31 203	50 831	-	859	3 397	37 905	1 164 967
-	8 448	7 985	1 884	5 486	2 331	11 357	143 034
-	39 651	58 816	1 884	6 345	5 728	49 262	1 308 001

Tableau 9.- RESULTATS GENERAUX - Saison 1978 (suite)
 Nombre de nuitées par région touristique (suite)

	Hôtels reconnus			Etablissements non-reconnus	
	Capacité			Capacité	
	moins de 40 personnes	40 à 149 personnes	150 personnes et plus	moins de 40 personnes	40 à 149 personnes
					Meuse et
République fédérale d'Allemagne	5 462	10 325	916	1 605	2 934
Autriche	294	309	12	21	-
Royaume-Uni	2 458	12 648	320	417	1 059
Danemark	325	318	44	56	-
Espagne	331	148	27	22	5
France	6 824	7 996	569	1 896	385
Grèce	123	89	2	40	-
Irlande	125	37	-	12	-
Italie	800	1 345	70	296	216
Luxembourg (G.D.)	413	302	30	88	-
Norvège	307	152	3	68	4
Pays-Bas	18 645	26 044	5 956	4 425	124
Portugal	252	292	3	34	20
Suède	264	333	42	36	-
Suisse	741	675	206	164	2
Turquie	54	41	-	26	-
Russie	34	13	7	27	-
Autres pays d'Europe	403	404	102	38	-
Japon	92	197	839	30	129
Autres pays d'Asie	68	284	782	28	356
République du Zaïre	98	46	2	18	-
Autres pays d'Afrique	291	316	23	47	59
Canada	356	337	74	98	16
Etats-Unis d'Amérique du Nord	1 286	1 900	120	153	279
Amérique centrale et Mexique	54	68	-	22	-
Amérique du Sud	37	95	18	6	7
Océanie	57	162	3	22	31
Inconnu	-	-	-	-	-
Total pays étrangers	40 194	64 876	10 170	9 695	5 626
Belgique	124 589	97 771	21 095	36 666	9 328
Total général	164 783	162 647	31 265	46 361	14 954

Etablissements pour tourisme social			Etablissements de cure	Colonies de vacances	Villas, appar- tements et chambres meub- lés, hôtes payants	Camping	Total
Capacité							
Moins de 40 personnes	40 à 149 personnes	150 personnes et plus					
29	2 087	4 221	126	375	707	12 838	41 625
-	61	16	-	60	-	935	1 708
-	1 131	682	8	56	131	8 871	27 781
-	226	77	-	-	1	1 527	2 574
-	116	25	-	-	-	670	1 344
58	1 184	1 195	45	104	686	13 920	34 862
-	18	172	-	-	-	150	594
-	94	50	-	-	2	208	528
104	2 149	161	16	448	-	3 492	9 097
8	55	1	21	117	-	1 978	3 013
-	110	381	-	232	-	451	1 708
32	6 209	68 095	2 087	41 703	2 357	243 859	419 536
44	35	54	1	-	-	891	1 626
-	44	40	-	-	-	852	1 611
1	71	309	-	-	16	438	2 623
-	3	-	-	-	-	42	166
-	1	58	-	-	-	88	228
-	135	542	15	-	18	756	2 413
-	115	1	-	-	-	52	1 455
-	158	41	-	-	-	62	1 779
-	72	93	-	69	-	37	435
-	64	12	-	68	354	61	1 295
-	361	116	-	11	-	259	1 628
-	593	162	-	-	-	1 245	5 738
-	22	-	-	-	-	122	288
-	13	14	-	-	323	86	599
-	141	13	-	-	-	238	667
-	-	-	-	-	-	-	-
276	15 268	76 531	2 319	43 243	4 595	294 128	566 921
7 141	126 776	315 409	116 183	196 648	27 203	1 550 825	2 629 634
7 417	142 044	391 940	118 502	239 891	31 798	1 844 953	3 196 555

Tableau 9.- RESULTATS GENERAUX - Saison 1978 (suite)
Nombre de nuitées par région touristique

Pays de résidence habituelle	Hôtels reconnus		Etablissements non reconnus	
	Capacité		Capacité	
	moins de 40 personnes	40 à 140 personnes	moins de 40 personnes	40 à 149 personnes
République fédérale d'Allemagne	2 177	708	(1) 2 258	-
Autriche	104	43	84	-
Royaume-Uni	557	229	885	-
Danemark	51	31	8	-
Espagne	60	45	139	-
France	787	183	545	-
Grèce	306	2	91	-
Irlande	19	9	3	-
Italie	490	233	347	-
Luxembourg (G.D.)	9	3	31	-
Norvège	247	10	13	-
Pays-Bas	2 566	837	4 020	-
Portugal	16	10	8	-
Suède	66	29	15	-
Suisse	441	8	64	-
Turquie	46	2	48	-
Russie	45	-	14	-
Autres pays d'Europe	268	13	112	-
Japon	10	12	39	-
Autres pays d'Asie	171	8	10	-
République du Zaïre	17	-	7	-
Autres pays d'Afrique	35	38	166	-
Canada	21	3	29	-
Etats-Unis d'Amérique du Nord	355	63	225	-
Amérique Centrale et Mexique	44	-	-	-
Amérique du Sud	3	14	18	-
Océanie	16	-	17	-
Inconnu	-	-	-	-
Total pays étrangers	8 927	2 533	9 196	-
Belgique	6 719	9 554	10 815	-
Total général	15 646	12 087	20 011	-

(1) Comprend 2 établissements d'une capacité de 40 à 149 personnes.

(2) Comprend 1 établissement d'une capacité de moins de 40 personnes.

Etablissements pour tourisme social			Etablissements de cure	Colonies de vacances	Villas, appartements et chambres meublés, hôtes payants	Camping	Total
Capacité							
moins de 40 personnes	40 à 149 personnes	150 personnes et plus					
-	Campine (2) 380	2 052	-	-	9	17 158	24 742
-	3	6	183	-	-	262	685
-	51	199	-	-	5	961	2 887
-	14	12	-	-	-	152	268
-	-	14	-	-	-	440	698
-	17	92	-	30	-	791	2 445
-	-	-	-	-	-	11	410
-	-	1	-	-	-	56	88
-	-	5	-	22	-	802	1 899
-	1	-	-	-	-	254	298
-	6	-	-	-	-	3 096	3 372
-	2 398	6 375	138	-	147	586 632	603 113
-	-	8	-	-	1	151	194
-	6	10	-	-	-	158	284
-	1	1	-	-	2	36	553
-	-	-	-	-	-	12	108
-	-	3	-	-	-	-	62
-	5	11	-	-	-	815	1 224
-	1	-	-	-	-	6	68
-	6	17	-	-	-	8	220
-	-	-	-	-	-	-	24
-	6	18	-	-	-	157	420
-	9	11	-	-	2	159	234
-	36	68	-	-	-	369	1 116
-	-	8	-	-	-	2	54
-	1	16	-	-	-	6	58
-	4	1	-	-	-	69	107
-	-	-	-	-	-	-	-
-	2 945	8 928	321	52	166	612 563	645 631
-	46 484	162 221	12 696	28 814	476	657 137	934 916
-	49 429	171 149	13 017	28 866	642	1 269 700	1 580 547

Tableau 9. - RESULTATS GENERAUX - SAISON 1978 (suite)
 Nombre de nuitées par région touristique (suite)

Pays de résidence habituelle	Hôtel reconnu			Etablissements non reconnus	
	Capacité			Capacité	
	moins de 40 personnes	40 à 149 personnes	150 moins personnes et plus	moins de 40 personnes	40 à 149 personnes
				Autres communes touristiques	
République fédérale d'Allemagne	12 253	10 293	8 487	5 832	274
Autriche	513	375	419	189	-
Royaume-Uni	4 386	9 895	13 272	2 927	86
Danemark	697	621	2 423	181	13
Espagne	869	575	708	447	28
France	10 883	7 199	6 704	4 467	589
Grèce	301	198	258	248	-
Irlande	581	117	375	89	-
Italie	1 989	1 839	1 837	1 969	62
Luxembourg (G.D.)	354	243	469	185	14
Norvège	270	727	780	101	1
Pays-Bas	6 825	6 906	5 627	2 837	281
Portugal	353	173	280	308	65
Suède	358	803	1 131	128	-
Suisse	861	1 124	820	457	22
Turquie	168	133	56	384	1
Russie	308	242	19	2	-
Autres pays d'Europe	1 614	996	2 502	683	62
Japon	800	444	414	61	-
Autres pays d'Asie	524	499	934	169	11
République du Zaïre	146	48	1 682	258	-
Autres pays d'Afrique	969	1 262	794	600	7
Canada	450	788	834	88	27
Etats-Unis de l'Amérique du Nord	3 039	13 257	18 559	879	2
Amérique Centrale et Mexique	130	2 165	208	33	-
Amérique du Sud	150	274	491	110	-
Océanie	89	272	133	29	1
Inconnu	-	-	-	-	-
Total pays étrangers	49 880	61 468	70 216	23 661	1 546
Belgique	19 318	14 036	9 877	17 544	1 310
<i>Total général :</i>	<i>69 198</i>	<i>75 504</i>	<i>80 093</i>	<i>41 205</i>	<i>2 856</i>

Etablissements pour tourisme social			Etablissements de cure	Colonies de vacances	Villas, appartements et chambres meublés, hôtes payants	Camping	Total
Capacité							
moins de 40 personnes	40 à 149 Personnes	150 personnes et plus					
334	2 271	568	7	771	90	26 599	67 779
-	28	2	-	-	-	734	2 260
51	610	857	-	33	-	13 787	45 904
2	68	40	-	-	-	2 678	6 723
-	277	23	-	-	-	4 798	7 725
897	664	1 061	654	1 738	1 002	23 002	57 860
-	1	-	-	85	-	65	1 156
-	93	137	-	-	-	1 978	3 370
-	97	9	30	-	-	3 449	11 281
-	45	1	-	-	-	121	1 432
-	22	-	-	-	-	725	2 626
262	2 433	7 883	1	1 037	13 266	89 312	136 670
-	6	-	-	-	-	1 373	2 558
-	229	26	-	-	-	2 124	4 799
-	51	29	-	-	-	781	4 145
-	-	-	-	-	-	93	835
-	7	-	-	-	-	557	1 135
-	131	87	30	-	-	4 929	11 034
-	232	-	-	-	-	33	1 984
-	19	-	-	2	-	480	2 638
8	62	-	-	-	-	90	2 294
-	496	13	-	-	-	326	4 467
-	53	6	-	-	-	1 065	3 311
12	114	86	-	10	-	3 020	38 978
-	1	5	-	-	-	264	2 806
-	5	5	-	-	-	558	1 593
-	44	9	-	-	-	2 716	3 293
-	-	-	-	-	-	-	-
1 566	8 059	10 847	722	2 676	14 358	185 657	430 656
6 546	57 011	17 340	7 217	78 518	8 461	941 405	1 178 583
8 112	65 070	28 187	7 939	81 194	22 819	112 062	1 609 239

