

# STATISTIQUES DU COMMERCE

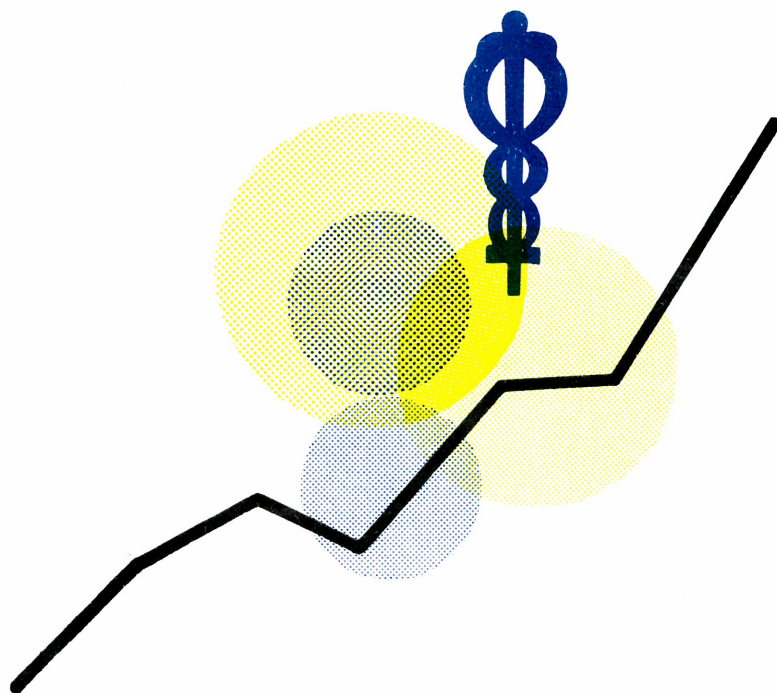

1979

JUILLET - AOUT, N° 7-8

INSTITUT NATIONAL DE STATISTIQUE

ROYAUME DE BELGIQUE

MINISTRE DES AFFAIRES ECONOMIQUES



# STATISTIQUES du COMMERCE

## 1979

**PUBLICATION MENSUELLE :**

JUILLET-AOUT, N° 7-8

Abonnement : Belgique : 470 F l'an  
Etranger : 565 F l'an  
Ce numéro : Belgique : 55 F  
Etranger : 70 F

12<sup>e</sup> ANNEE

On peut se procurer le présent bulletin mensuel au siège de l'INSTITUT NATIONAL DE STATISTIQUE  
Rue de Louvain, 44 - 1000 Bruxelles  
Compte n° 000-2005886-23

TABLE DES MATIERES

COMMERCE EXTERIEUR DE L'UNION ECONOMIQUE  
BELGO-LUXEMBOURGEOISE

I. COMMERCE EXTERIEUR PAR SECTIONS DE MARCHANDISES  
D'APRES LA NOMENCLATURE DE BRUXELLES :

MOIS ET PERIODE		4
Mars 1979	- Avril 1979	
	1. - Importations	4
	2. - Exportations	5

II. COMMERCE EXTERIEUR D'APRES LES DIVISIONS DE LA CLASSIFICATION-TYPE POUR LE COMMERCE INTERNATIONAL :

MOIS ET PERIODE		6
Mars 1979	- Avril 1979	
	1. - Importations	6
	2. - Exportations	8

III. COMMERCE EXTERIEUR PAR PAYS :

MOIS ET PERIODE		10
Mars 1979	- Avril 1979	
	1. - Importations	10
	2. - Exportations	11

IV. INDICES DE QUANTITE ET DE LA VALEUR MOYENNE DES MARCHANDISES IMPORTEES ET EXPORTEES

Mars 1979	1. - Indices de quantité 1970 = 100	12
	2. - Indices de la valeur moyenne 1970 = 100	12

COMMERCE INTERIEUR ET TOURISME  
STATISTIQUES MENSUELLES ET TRIMESTRIELLES

Chiffres d'affaires des grandes entreprises de distribution - avril 1979

I. Chiffres absolus (en 1 000 F)	16
II. Indices	22

Chiffres d'affaires du commerce de détail - Indices - avril 1979

Tourisme et hôtellerie : nombre de nuitées	25
1. Evolution dans le temps - mars 1979	27
2. Résultats généraux par région touristique :	
février 1979	28
mars 1979	30

3. Nombre de nuitées dans les villes d'art par région :

février 1979	32
mars 1979	33

Registre du commerce :

1. Inscriptions et radiations - décembre 1975

a) Répartition des entreprises suivant le nombre d'établissements qu'elles comprennent	34
b) Répartition des établissements d'après la nationalité	36
c) Répartition des établissements d'après l'activité exercée	38
d) Répartition des établissements d'après le sexe et l'état civil du propriétaire de l'entreprise (personnes physiques)	44
e) Répartition des établissements d'après la forme juridique de l'entreprise (personnes morales)	46
f) Répartition des établissements par arrondissement	47
g) Répartition des établissements d'après la forme de distribution	52

2. Réinscriptions - décembre 1975

a) Répartition des entreprises suivant le nombre d'établissements qu'elles comprennent	54
b) Répartition des établissements d'après l'activité exercée	56

STATISTIQUES SEMESTRIELLES ET ANNUELLES

- Statistique des ventes et des prêts à tempérament et des prêts personnel ou prêts sous signature 2<sup>ème</sup> semestre 1978 58
- Statistique annuelle de l'activité des établissements de vente, de réparation et d'entretien de véhicules à moteur et de cycles 72
- Année 1976 - 1977

Signes conventionnels

. . . = les renseignements ne sont pas disponibles  
- = 0 ou inférieur à la moitié de l'unité utilisée  
(\*) = chiffres provisoires  
■ = chiffres rectifiés

La virgule (,) est employée pour séparer les unités des décimales

Droits d'auteur réservés

La reproduction du contenu de cette publication qu'elle soit intégrale ou partielle, dans la forme originale ou remaniée, est interdite sauf autorisation écrite de l'Institut national de Statistique.

L'utilisation du contenu de cette publication, à titre explicatif ou justificatif, dans un article, un compte rendu ou un livre, est autorisée, moyennant indication claire et précise de la source.

**Commerce extérieur**  
**de l'Union économique**  
**Belgo-Luxembourgeoise**

## I. COMMERCE EXTERIEUR PAR SECTIONS DE MARCHANDISES D'APRES LA NOMENCLATURE DE BRUXELLES

## 1. IMPORTATIONS

SECTIONS DE MARCHANDISES	QUANTITE (1000 T)				VALEUR (1000000 F)			
	CHIFFRES MENSUELS		MOYENNES MENSUELLES		CHIFFRES MENSUELS		MOYENNES MENSUELLES	
	MARS	AVRIL	JANVIER	JANVIER	MARS	AVRIL	JANVIER	JANVIER
	1979	1979	AVRIL	AVRIL	1979	1979	AVRIL	AVRIL
		1978	1979			1978	1979	
1. ANIMAUX VIVANTS ET PRODUITS DU REGNE ANIMAL	77	65	68	69	4324	3928	3858	3871
2. PRODUITS DU REGNE VEGETAL	884	846	715	828	7691	7210	6309	6984
3. GRAISSES ET HUILES ANIMALES ET VEGETALES; PRODUITS DERIVES	45	38	37	39	920	849	710	826
4. PRODUITS ALIMENTAIRES BOISSONS ET TABACS	351	320	322	321	6188	5720	5172	5691
5. PRODUITS MINERAUX	10132	8747	9017	9159	22250	19426	18566	20733
6. PRODUITS CHIMIQUES	723	646	589	622	11311	11064	9386	10457
7. MATIERES PLASTIQUES ET CAOUTCHOUC PRODUITS EN CES MATIERES	135	118	115	116	5709	5168	4503	4905
8. PEAUX ET CUIRS; OUVRAGES EN CES MATIERES	5	4	5	5	1129	983	851	938
9. BOIS ET LIEGE; OUVRAGES EN CES MATIERES	295	293	282	251	2323	2202	1991	2055
10. PAPIERS ET MATIERES SERVANT A LEUR FABRICATION	177	149	146	154	4427	3829	3491	3889
11. MATIERES TEXTILES ET OUVRAGES EN CES MATIERES	93	78	81	81	11854	9781	10099	10339
12. CHAUSSURES, COIFFURES, PARAPLUIES, FLEURS ARTIFICIELLES	4	3	3	3	1515	1099	1198	1331
13. OUVRAGES EN PIERRES; CEMENTS, CERAMIQUES, VERRES	185	178	171	137	2266	1944	1890	1845
14. PIERRES ET METAUX PRECIEUX	-	-	-	-	9426	8418	8799	9235
15. METAUX COMMUNS ET OUVRAGES EN CES METAUX	592	470	507	503	14295	11973	11396	12251
16. MACHINES ET APPAREILS; MATERIEL ELECTRIQUE	98	86	77	86	17643	15549	14680	15897
17. MATERIEL DE TRANSPORT	171	180	160	157	19100	19079	17039	17623
18. OPTIQUE, PRECISION, HORLOGERIE ACOUSTIQUE	4	3	3	3	2801	2589	2447	2571
19. ARMES ET MUNITIONS	-	-	-	-	46	53	42	50
20. MARCHANDISES ET PRODUITS DIVERS	21	20	21	19	2392	2327	2229	2197
21. OBJETS D'ART, DE COLLECTION ET D'ANTIQUITE	-	-	-	-	112	79	85	83
22. MARCHANDISES NON CLASSEES AILLEURS	141	73	120	106	2062	1204	1050	2189
<b>TOTAL GENERAL :</b>	<b>14132</b>	<b>12319</b>	<b>12441</b>	<b>12662</b>	<b>149786</b>	<b>134475</b>	<b>125788</b>	<b>135958</b>

## I.COMMERCE EXTERIEUR PAR SECTIONS DE MARCHANDISES D'APRES LA NOMENCLATURE DE BRUXELLES

## 2.EXPORTATIONS

SECTIONS DE MARCHANDISES	QUANTITE (1000 T)				VALEUR (1000000 F)			
	CHIFFRES MENSUELS		MOYENNES MENSUELLES		CHIFFRES MENSUELS		MOYENNES MENSUELLES	
	MARS	AVRIL	JANVIER	JANVIER	MARS	AVRIL	JANVIER	JANVIER
	1979	1979	AVRIL 1978	AVRIL 1979	1979	1979	AVRIL 1978	AVRIL 1979
1.ANIMAUX VIVANTS ET PRODUITS DU REGNE ANIMAL	89	92	86	87	4319	4547	4294	4040
2.PRODUITS DU REGNE VEGETAL	446	269	280	358	3922	2741	2904	3239
3.GRAISSES ET HUILES ANIMALES ET VEGETALES;PRODUITS DERIVES	35	32	32	33	786	733	680	724
4.PRODUITS ALIMENTAIRES BOISSONS ET TABACS	217	279	218	239	4156	4823	3889	4221
5.PRODUITS MINERAUX	2420	2654	2671	2317	6429	6477	5317	6403
6.PRODUITS CHIMIQUES	1176	1117	961	1024	15287	14223	12132	13819
7.MATIERES PLASTIQUES ET CAOUTCHOUC PRODUITS EN CES MATIERES	217	197	168	196	8121	7737	6041	7229
8.PEAUX ET CUIRS;OUVRAGES EN CES MATIERES	6	6	5	5	749	739	547	644
9.BOIS ET LIEGE;OUVRAGES EN CES MATIERES	115	131	111	104	1036	1114	894	923
10.PAPIERS ET MATIERES SERVANT A LEUR FABRICATION	111	102	94	101	2987	2782	2437	2782
11.MATIERES TEXTILES ET OUVRAGES EN CES MATIERES	84	80	79	79	11235	10449	10433	10528
12.CHAUSSURES,COIFFURES,PARAPLUIES, FLEURS ARTIFICIELLES	1	1	1	1	187	186	151	181
13.OUVRAGES EN PIERRES;CIMENTS, CERAMIQUES,VERRES	194	221	205	168	2746	2672	2541	2474
14.PIERRES ET METAUX PRECIEUX	-	-	-	-	10248	8189	8091	8771
15.METAUX COMMUNS ET OUVRAGES EN CES METAUX	1569	1424	1371	1438	26360	23544	20527	23634
16.MACHINES ET APPAREILS;MATERIEL ELECTRIQUE	65	59	59	59	15273	12862	12826	13582
17.MATERIEL DE TRANSPORT	161	135	122	133	21359	16727	14964	17493
18.OPTIQUE,PRECISION,HORLOGERIE ACOUSTIQUE	2	2	2	2	1555	1404	1415	1479
19.ARMES ET MUNITIONS	-	-	-	-	37	55	32	48
20.MARCHANDISES ET PRODUITS DIVERS	16	14	15	15	2002	1709	1833	1760
21.OBJETS D'ART,DE COLLECTION ET D'ANTIQUITE	-	-	-	-	54	56	42	53
22.MARCHANDISES NON CLASSEES AILLEURS	43	39	41	40	5434	4500	3899	4627
<b>TOTAL GENERAL :</b>	<b>6968</b>	<b>6855</b>	<b>6520</b>	<b>6399</b>	<b>144282</b>	<b>128269</b>	<b>115889</b>	<b>128655</b>

## II.COMMERCE EXTERIEUR D'APRES LES DIVISIONS DE LA CLASSIFICATION TYPE POUR LE COMMERCE INTERNATIONAL(REVISION 2)

## 1.IMPORTATIONS

SECTIONS ET DIVISIONS	QUANTITE (1000 T)				VALEUR (1000000 F)			
	CHIFFRES MENSUELS		MOYENNES MENSUELLES		CHIFFRES MENSUELS		MOYENNES MENSUELLES	
	MARS	AVRIL	JANVIER	JANVIER	MARS	AVRIL	JANVIER	JANVIER
	1979	1979	1978	1979	1979	1979	1978	1979
0.ANIMAUX VIVANTS ET PRODUITS ALIMENTAIRES	1139	1053	940	1051	15063	13849	12627	13615
00.ANIMAUX VIVANTS	14	10	11	11	681	559	617	562
01.VIANDES ET PREPARATIONS	18	15	17	16	1267	1129	1101	1143
02.PRODUITS LAITIERS ET OEUFS D'OISEAUX	31	25	27	26	1965	1854	1777	1792
03.POISSONS ET PREPARATIONS	10	7	9	9	784	721	657	716
04.CEREALES ET PREPARATIONS	529	519	416	499	3881	3681	2895	3471
05.FRUIITS ET LEGUMES	253	218	195	228	2543	2387	2052	2342
06.SUCRES ET PREPARATIONS,MIEL	34	54	39	34	422	578	267	418
07.CAFE,THE,CACAO,EPICES ET DERIVES	16	13	13	15	1650	1245	1718	1474
08.NOURRITURE POUR ANIMAUX	219	179	202	199	1357	1305	1139	1263
09.PREPARATIONS ALIMENTAIRES DIVERSES	17	12	13	14	514	391	405	433
1.BOISSONS ET TABACS	59	56	52	53	1778	1689	1495	1663
11.BOISSONS	55	52	48	49	1289	1226	1008	1164
12.TABACS	4	4	4	4	489	463	487	499
2.MATIERES PREMIERES A L'EXCEPTION DES COMBUSTIBLES MINERAUX	4941	4135	4502	4026	10395	9111	8367	9115
21.CUIRS,PEAUX ET PELLETERIES, BRUTS	4	3	4	3	394	375	290	344
22.CRAINES-FRUIITS, OLEAGINEUX	87	104	97	93	733	891	752	762
23.CAOUTCHOUC BRUT	16	14	14	14	375	351	305	346
24.LIEGE ET BOIS	258	258	247	216	1402	1343	1182	1217
25.PATES A PAPIER ET DECHETS	50	35	37	41	519	364	356	431
26.FIBRES TEXTILES ET DECHETS	45	38	39	39	1598	1485	1409	1476
27.PRODUITS NON METALLIQUES	2188	1829	1962	1508	1460	1096	1173	1150
28.MINERAIS METALLIFERES,DECHETS METAUX	2267	1835	2087	2091	3278	2773	2424	2878
29.AUTRES MATIERES ANIMALES,VEGETALES	26	19	15	20	636	433	477	510
3.COMBUSTIBLES MINERAUX,LUBRIFIANTS ET PRODUITS CONNEXES	5777	5149	5030	5633	18829	16747	15794	17768
32.HOUILLES ET COKES	1028	914	815	977	2382	1813	1935	2142
33.PETROLE ET PRODUITS DERIVES	3590	3287	3203	3535	13425	12214	11156	12640
34.GAZ NATUREL ET MANUFACTURE	1159	947	1012	1120	2997	2578	2648	2931
35.ENERGIE ELECTRIQUE	-	-	-	-	25	142	55	56
4.HUILES ET GRAISSES D'ORIGINE ANIMALE OU VEGETALE	41	35	34	36	835	768	636	754
41.HUILES, GRAISSES ANIMALES	14	11	9	11	208	174	130	167
42.HUILES VEGETALES FIXES	17	15	16	15	403	406	347	382
43.AUTRES GRAISSES,HUILES ET CIRES	11	9	8	10	224	189	160	204
5.PRODUITS CHIMIQUES	791	709	649	681	13749	13375	11198	12516
51.PRODUITS ORGANIQUES	219	247	214	229	3878	4237	3064	3786
52.PRODUITS INORGANIQUES	111	79	97	99	1378	1387	1454	1332
53.PRODUITS PR TEINTURE ET TANNAGE	10	9	10	9	628	595	555	596
54.PRODUITS MEDICINAUX,PHARMACEUTIQUES	2	2	1	2	1595	1471	1282	1468
55.PRODUITS PR PARFUMERIE ET ENTRETIEN	18	14	15	15	806	725	694	718
56.ENGRAIS MANUFACTURES	291	226	190	206	897	700	619	642
57.EXPLOSIFS ET PYROTECHNIE	-	-	-	-	31	18	13	17
58.MATIERES PLASTIQUES E.S.	91	79	77	77	2896	2672	2222	2476
59.PRODUITS CHIMIQUES N.D.A.	49	53	44	44	1641	1571	1294	1481



## II.COMMERCE EXTERIEUR D'APRES LES DIVISIONS DE LA CLASSIFICATION TYPE POUR LE COMMERCE INTERNATIONAL(SUITE)

## 1.IMPORTATIONS

SECTIONS ET DIVISIONS	QUANTITE (1000 T)				VALEUR (1000000 F)			
	CHIFFRES MENSUELS		MOYENNES MENSUELLES		CHIFFRES MENSUELS		MOYENNES MENSUELLES	
	MARS	AVRIL	JANVIER	JANVIER	MARS	AVRIL	JANVIER	JANVIER
	1979	1979	1978	1979	1979	1979	1978	1979
6.ARTICLES MANUFACTURES CLASSES D'APRES LA MATIERE PREMIERE	909	786	817	774	34476	29620	29465	31047
61.CUIRS,PEAUX ; OUVRAGES	1	1	1	1	284	265	237	253
62.CAOUTCHOUC MANUFACTURE N.D.A.	15	12	13	13	1137	953	967	957
63.OUVRAGES EN LIEGE, BOIS	31	29	29	30	829	776	716	754
64.PAPIER,CARTONS ET OUVRAGES	123	111	106	110	2835	2526	2294	2518
65.FILS, TISSUS E.S.	43	36	38	38	5663	4863	4941	5094
66.ARTICLES MINERAUX NON METAL. N.D.A.	217	214	200	165	10471	9198	9458	10037
67.FER ET ACIER	340	269	294	294	4554	3686	3653	3865
68.METAUX NON-FERREUX	90	68	94	82	4925	4011	4161	4334
69.ARTICLES EN METAL N.D.A.	49	45	42	41	3779	3341	3038	3234
7.MACHINES ET MATERIEL DE TRANSPORT	270	267	238	244	37394	35221	32277	34125
71.GENERATEURS ET MOTEURS	14	12	13	13	2529	2026	2332	2519
72.MACHINES SPECIALISEES	22	20	17	18	3367	3281	2651	2841
73.MACHINES PR TRAVAIL METAUX	24	17	9	18	934	744	598	744
74.MACHINES APPLICATION GENERALE	21	21	20	20	4117	3767	3428	3746
75.MACHINES DE BUREAU, INFORMATIQUES	1	1	1	1	1594	1274	1192	1340
76.APPAREILS TELECOMMUNICATION,PR SON	3	3	3	3	1841	1641	1614	1730
77.APPAREILS ELECTRIQUES N.D.A.	20	17	18	18	4571	3922	3916	4074
78.VEHICULES ROUTIERS	158	169	146	147	17321	17650	15460	15736
79.AUTRE MATERIEL DE TRANSPORT	6	7	10	5	1121	915	1086	1397
8.ARTICLES MANUFACT. DIVERS N.D.A.	65	58	58	57	14757	12405	12349	12785
81.APP. SANITAIRES,CHAUFFAGE,ECLAIRAGE	5	5	5	5	469	392	412	401
82.MEUBLES	18	16	17	16	1715	1563	1524	1517
83.ARTICLES DE VOYAGE, SACS A MAIN E.S.	1	1	1	1	292	224	211	226
84.VETEMENTS E.S.	6	5	5	5	4871	3671	3968	3990
85.CHAUSSURES	3	3	3	3	1386	959	1071	1209
87.INSTRUMENTS PROFESSIONNELS,SCIENCE	1	1	1	1	1093	994	964	998
88.PHOTOGRAPHIE,OPTIQUE,HORLOGERIE	3	2	2	2	951	856	839	865
89.ARTICLES MANUFACTURES DIVERS	28	26	24	25	3981	3746	3361	3578
9.MARCHANDISES NON CLASSEES AILLEURS	141	73	120	106	2509	1690	1581	2571
91.COLIS POSTAUX N.D.A.	-	-	-	-	12	7	7	7
93.TRANSACTIONS SPECIALES	-	-	-	-	-	-	-	1
94.ANIMAUX VIVANTS N.D.A.	-	-	-	-	7	8	6	6
95.ARMES ET MUNITIONS	-	-	-	-	13	14	8	15
96.MONNAIES	-	-	-	-	145	104	160	103
97.OR NON MONETAIRE	-	-	-	-	276	355	353	254
99.TRAFIC CONFIDENTIEL N.D.A.	141	73	120	106	2057	1201	1047	2185
<b>TOTAL GENERAL :</b>	<b>14132</b>	<b>12319</b>	<b>12441</b>	<b>12662</b>	<b>149786</b>	<b>134475</b>	<b>125788</b>	<b>135958</b>

## II.COMMERCE EXTERIEUR D'APRES LES DIVISIONS DE LA CLASSIFICATION TYPE POUR LE COMMERCE INTERNATIONAL(REVISION 2)

## 2.EXPORTATIONS

SECTIONS ET DIVISIONS	QUANTITE (1000 T)				VALEUR (1000000 F)			
	CHIFFRES MENSUELS		MOYENNES MENSUELLES		CHIFFRES MENSUELS		MOYENNES MENSUELLES	
	MARS	AVRIL	JANVIER	JANVIER	MARS	AVRIL	JANVIER	JANVIER
	1979	1979	AVRIL	AVRIL	1979	1979	1978	1979
0.ANIMAUX VIVANTS ET PRODUITS ALIMENTAIRES	701	594	544	640	10976	10885	9946	10312
00.ANIMAUX VIVANTS	9	13	13	11	454	640	649	517
01.VIANDES ET PREPARATIONS	29	30	27	28	2026	2136	1975	1947
02.PRODUITS LAITIERS ET OEUFS D'OISEAUX	48	46	43	45	2066	2028	1921	1826
03.POISSONS ET PREPARATIONS	2	2	2	2	154	162	143	150
04.CEREALES ET PREPARATIONS	350	195	218	276	2506	1631	1854	2042
05.FRUIITS ET LEGUMES	105	90	79	98	1457	1408	1223	1365
06.SUCRES ET PREPARATIONS,MIEL	40	108	55	69	439	1088	553	713
07.CAFE,THE,CACAO,EPICES ET DERIVES	6	6	5	6	626	622	554	597
08.NOURRITURE POUR ANIMAUX	98	89	90	92	779	705	693	714
09.PREPARATIONS ALIMENTAIRES DIVERSES	14	15	12	14	469	465	381	440
1.BOISSONS ET TABACS	33	37	30	33	917	944	732	813
11.BOISSONS	31	35	28	31	344	386	277	328
12.TABACS	2	2	2	2	573	558	455	485
2.MATIERES PREMIERES A L'EXCEPTION DES COMBUSTIBLES MINERAUX	1331	1573	1469	1169	4194	3835	3285	3647
21.CUIRS,PEAUX ET PELLETERIES, BRUTS	5	5	4	4	298	324	192	266
22.GRAINES-FRUIITS, OLEACINEUX	4	3	4	3	58	43	43	42
23.CAOUTCHOUC BRUT	17	15	12	15	433	403	310	378
24.LIEGE ET BOIS	45	53	45	37	270	298	226	224
25.PATES A PAPIER ET DECHETS	40	36	33	36	218	213	176	206
26.FIBRES TEXTILES ET DECHETS	18	18	18	17	709	689	703	662
27.PRODUITS NON METALLIQUES	1098	1357	1254	969	752	739	638	686
28.MINERAIS METALLIFERES,DECHETS METAUX	86	74	88	75	877	740	501	717
29.AUTRES MATIERES ANIMALES,VEGETALES	19	12	12	13	580	386	497	467
3.COMBUSTIBLES MINERAUX,LUBRIFIANTS ET PRODUITS CONNEXES	1068	985	1113	1120	5388	5414	4483	5504
32.HOUILLES ET COKES	80	56	40	60	214	174	112	174
33.PETROLE ET PRODUITS DERIVES	973	922	1053	1045	5099	5199	4271	5212
34.GAZ NATUREL ET MANUFACTURE	16	7	20	15	75	40	95	72
35.ENERGIE ELECTRIQUE	-	-	-	-	-	-	5	47
4.HUILES ET GRAISSES D'ORIGINE ANIMALE OU VEGETALE	28	24	25	25	612	543	518	545
41.HUILES, GRAISSES ANIMALES	4	4	3	4	69	73	48	71
42.HUILES VEGETALES FIXES	20	15	18	17	449	374	396	391
43.AUTRES GRAISSES,HUILES ET CIRES	5	5	4	4	94	96	74	83
5.PRODUITS CHIMIQUES	1218	1160	983	1062	16966	16086	13062	15256
51.PRODUITS ORGANIQUES	152	153	125	152	3723	3583	2821	3463
52.PRODUITS INORGANIQUES	186	157	139	166	911	826	659	815
53.PRODUITS PR TEINTURE ET TANNAGE	16	14	13	13	781	733	622	676
54.PRODUITS MEDICINAUX,PHARMACEUTIQUES	1	1	1	1	1611	1382	1288	1411
55.PRODUITS PR PARFUMERIE ET ENTRETIEN	19	21	20	19	716	779	666	714
56.ENGRAIS MANUFACTURES	553	537	439	469	1857	1875	1514	1590
57.EXPLOSIFS ET PYROTECHNIE	-	-	-	-	33	30	74	81
58.MATIERES PLASTIQUES E.S.	175	158	134	159	5536	5315	3987	4926
59.PRODUITS CHIMIQUES N.D.A.	115	119	112	82	1796	1564	1431	1580

## II.COMMERCE EXTERIEUR D'APRES LES DIVISIONS DE LA CLASSIFICATION TYPE POUR LE COMMERCE INTERNATIONAL(SUITE)

## 2.EXPORTATIONS

SECTIONS ET DIVISIONS	QUANTITE (1000 T)				VALEUR (1000000 F)			
	CHIFFRES MENSUELS		MOYENNES MENSUELLES		CHIFFRES MENSUELS		MOYENNES MENSUELLES	
	MARS	AVRIL	JANVIER	JANVIER	MARS	AVRIL	JANVIER	JANVIER
	1979	1979	AVRIL	AVRIL	1979	1979	AVRIL	AVRIL
		1978	1979			1978	1979	
6.ARTICLES MANUFACTURES CLASSES D'APRES LA MATIERE PREMIERE	2140	2090	1979	1954	49709	44753	41097	44794
61.CUIRS,PEAUX ; OUVRAGES	1	1	1	1	395	359	304	323
62.CAOUTCHOUC MANUFACTURE N.D.A.	14	13	12	12	1188	1101	967	1059
63.OUVRAGES EN LIEGE, BOIS	69	77	64	67	750	800	644	685
64.PAPIER,CARTONS ET OUVRAGES	63	59	56	58	1952	1806	1575	1772
65.FILS,TEISSUS E.S.	62	57	57	57	8173	7527	7550	7639
66.ARTICLES MINERAUX NON METAL. N.D.A.	425	516	469	374	11047	9946	9873	9936
67.FER ET ACIER	1311	1207	1156	1220	15944	14781	12643	14799
68.METAUX NON-FERREUX	119	87	94	99	6612	5093	4337	5380
69.ARTICLES EN METAL N.D.A.	76	73	70	66	3648	3341	3204	3202
7.MACHINES ET MATERIEL DE TRANSPORT	227	195	182	193	37157	30114	28266	31620
71.GENERATEURS ET MOTEURS	3	2	3	2	2040	727	946	1496
72.MACHINES SPECIALISEES	29	28	26	26	4187	4019	3776	3755
73.MACHINES PR TRAVAIL METAUX	5	4	5	5	597	450	559	529
74.MACHINES APPLICATION GENERALE	14	12	13	12	2738	2417	2592	2411
75.MACHINES DE BUREAU, INFORMATIQUES	1	1	-	-	699	602	546	571
76.APPAREILS TELECOMMUNICATION,PR SON	5	5	4	5	2790	2806	2600	2797
77.APPAREILS ELECTRIQUES N.D.A.	15	15	13	15	3351	3073	2853	3145
78.VEHICULES ROUTIERS	149	122	112	124	20252	15760	14100	16599
79.AUTRE MATERIEL DE TRANSPORT	7	7	4	4	505	260	294	317
8.ARTICLES MANUFACT. DIVERS N.D.A.	57	51	50	52	9613	8689	8481	8912
81.APP. SANITAIRES,CHAUFFAGE,ECLAIRAGE	8	7	7	7	489	426	414	457
82.MEUBLES	15	13	14	13	1648	1376	1533	1444
83.ARTICLES DE VOYAGE, SACS A MAIN E.S.	-	-	-	-	50	50	35	49
84.VETEMENTS E.S.	4	3	3	3	2389	2197	2195	2243
85.CHAUSSURES	-	-	-	-	113	120	84	115
87.INSTRUMENTS PROFESSIONNELS,SCIENCE	1	1	1	1	660	571	614	606
88.PHOTOGRAPHIE,OPTIQUE,HORLOGERIE	6	6	5	6	1649	1524	1448	1587
89.ARTICLES MANUFACTURES DIVERS	23	21	19	21	2614	2425	2156	2410
9.MARCHANDISES NON CLASSEES AILLEURS	166	145	145	151	8751	7006	6018	7252
91.COLIS POSTAUX N.D.A.	-	-	-	-	-	3	3	1
93.TRANSACTIONS SPECIALES	1	1	1	1	28	31	28	29
94.ANIMAUX VIVANTS N.D.A.	-	-	-	-	11	5	7	8
95.ARMES ET MUNITIONS	-	-	-	-	8	12	8	11
96.MONNAIES	-	-	-	-	169	51	29	77
97.OR NON MONETAIRE	-	-	-	-	650	235	164	366
99.TRAFIC CONFIDENTIEL N.D.A.	165	144	145	151	7886	6669	5779	6760
TOTAL GENERAL :	6968	6855	6520	6399	144282	128269	115889	128655

## III.COMMERCE EXTERIEUR PAR PAYS

## 1.IMPORTATIONS

PAYS ET CONTINENTS	QUANTITE (1000 T)				VALEUR (1000000 F)			
	CHIFFRES MENSUELS		MOYENNES MENSUELLES		CHIFFRES MENSUELS		MOYENNES MENSUELLES	
	MARS	AVRIL	JANVIER	JANVIER	MARS	AVRIL	JANVIER	JANVIER
	1979	1979	AVRIL	AVRIL	1979	1979	AVRIL	AVRIL
		1978	1979			1978	1979	
1.EUROPE	9302	7820	8313	8028	117405	104175	97461	104373
11.C.E.E.	8102	6691	7134	6805	105813	94064	87630	93714
FRANCE	2216	1894	2045	1871	25480	22811	20715	22354
PAYS-BAS	3679	2903	3108	3006	27444	20963	21471	23102
REP. FED. D'ALLEMAGNE	1655	1414	1590	1456	34072	32486	28787	30584
ITALIE	131	109	94	108	6612	5534	5062	5610
ROYAUME-UNI	386	352	272	336	10864	11205	10552	10947
IRLANDE(REF.)	22	8	11	10	592	477	441	448
DANEMARK	12	10	14	17	750	588	601	669
12.AUTRES PAYS EUROPEENS	1200	1129	1179	1224	11592	10111	9832	10659
SUEDE	531	453	517	581	2245	1548	1775	1969
SUISSE	8	6	6	7	3166	2601	2311	2646
PAYS DE L'EUROPE ORIENTALE	209	304	308	234	1670	2071	2181	1926
AUTRES PAYS	452	366	348	402	4510	3891	3564	4117
2.AFRIQUE	1177	1137	707	1105	6290	5574	4678	6441
ZAIRE	24	19	35	34	2424	1250	1776	2620
AUTRES PAYS	1153	1118	673	1071	3866	4324	2902	3821
3.AMERIQUE	1232	1016	867	1086	12808	11661	9863	12057
ETATS-UNIS	698	622	398	575	9255	8743	6714	8795
CANADA	87	67	102	100	1034	849	979	903
AUTRES PAYS	446	327	367	411	2520	2069	2170	2359
4.ASIE	2292	2152	2373	2294	12712	12225	13027	12408
ARABIE SEOUDITE	1089	1363	1119	1311	3453	4343	3658	4033
JAPON	23	34	32	27	1877	2390	2224	2006
AUTRES PAYS	1180	754	1222	957	7382	5492	7144	6369
5.OCEANIE	91	118	170	115	544	728	696	619
TOTAL GENERAL :	14132	12319	12441	12662	149786	134475	125788	135958

## III.COMMERCE EXTERIEUR PAR PAYS

## 2.EXPORTATIONS

PAYS ET CONTINENTS	QUANTITE (1000 T)				VALEUR (1000000 F)			
	CHIFFRES MENSUELS		MOYENNES MENSUELLES		CHIFFRES MENSUELS		MOYENNES MENSUELLES	
	MARS	AVRIL	JANVIER	JANVIER	MARS	AVRIL	JANVIER	JANVIER
	1979	1979	AVRIL 1978	AVRIL 1979	1979	1979	AVRIL 1978	AVRIL 1979
1.EUROPE	5944	5995	5654	5464	120591	107485	94172	107381
11.C.E.E.	5401	5417	5183	4929	105460	94179	83169	94018
FRANCE	1802	1651	1584	1508	29176	25579	22271	25454
PAYS-BAS	1566	1704	1532	1417	22898	20486	18726	20548
REP. FED. D'ALLEMAGNE	1381	1414	1340	1338	32357	28960	26376	29175
ITALIE	203	237	167	217	7794	6754	5134	6748
ROYAUME-UNI	334	315	405	310	11304	10591	8785	10216
IRLANDE(Rep.)	52	36	45	37	502	451	404	417
DANEMARK	63	60	110	102	1429	1357	1471	1459
12.AUTRES PAYS EUROPEENS	543	579	471	536	15132	13306	11004	13363
SUEDE	102	94	83	89	2213	1698	1558	1796
SUISSE	91	98	93	98	4127	3417	2551	3578
ESPAGNE	41	32	21	41	1420	954	837	1162
PAYS DE L'EUROPE ORIENTALE	119	156	107	119	2692	2899	2246	2568
AUTRES PAYS	189	199	168	188	4679	4338	3811	4259
2.AFRIQUE	348	230	183	293	5847	4495	4990	5129
ZAIRE	10	17	9	10	512	407	498	424
AUTRES PAYS	338	213	174	283	5335	4088	4492	4705
3.AMERIQUE	206	198	226	186	7876	6400	6914	6712
ETATS-UNIS	127	105	144	102	5397	4393	4857	4597
AUTRES PAYS	79	92	81	84	2478	2007	2058	2115
4.ASIE	278	276	216	258	8800	8901	8478	8312
5.OCEANIE	4	5	8	5	322	371	375	329
TOTAL GENERAL :	6968	6855	6520	6399	144282	128269	115889	128655

## IV. INDICES DU COMMERCE EXTERIEUR

## 1. INDICES DE QUANTITE 1970=100

ANNEES MOIS	IMPORTATIONS								EXPORTATIONS									
	T O T A L	D'APRES LE DEGRE DE PREPARATION				D'APRES L'USAGE				T O T A L	D'APRES LE DEGRE DE PREPARATION				D'APRES L'USAGE			
		ARTICLES		MATI- ERES	BIENS		ARTICLES		MATI- ERES		BIENS		ARTICLES		MATI- ERES	BIENS		
		AYANT SUBI UNE TRANS- FORMATION	ET	PREMI- ERES	D'	DE CONSUM- MATION	AYANT SUBI UNE TRANS- FORMATION	ET	PREMI- ERES		D'	DE CONSUM- MATION	AYANT SUBI UNE TRANS- FORMATION	ET	PREMI- ERES	D'	DE CONSUM- MATION	
SIMPLE AVANCEE	PLUS RES	AUXI- LIAI- RES	EQUI- PEMENT	DURA BLES	NON DURA- BLES	SIMPLE AVANCEE	PLUS RES	AUXI- LIAI- RES	EQUI- PEMENT	DURA BLES	NON DURA- BLES	SIMPLE AVANCEE	PLUS RES	AUXI- LIAI- RES	EQUI- PEMENT	DURA BLES	NON DURA- BLES	
1973	138	119	125	152	133	145	147	154	142	128	127	153	137	147	149	145		
1974	141	113	130	162	136	150	163	163	143	125	127	156	137	163	138	157		
1975	133	107	117	154	125	149	161	164	133	150	107	150	118	166	142	148		
1976	152	120	136	175	149	156	188	189	152	182	118	174	138	184	173	159		
1977	158	129	131	186	155	165	198	198	159	196	124	181	146	185	177	168		
1978	163	126	140	193	163	165	204	210	165	202	129	187	155	185	184	173		
1978																		
JANVIER	162	129	140	191	165	161	203	207	162	196	127	184	151	180	181	179		
FEVRIER	160	118	141	193	160	164	215	200	156	235	111	181	154	173	178	161		
MARS	173	129	146	209	170	167	233	232	179	232	144	198	172	189	198	182		
AVRIL	158	112	137	194	154	165	221	199	164	210	120	191	149	190	199	174		
MAI	161	126	144	188	160	170	205	194	158	156	124	183	143	192	184	165		
JUIN	170	118	154	207	170	182	236	222	174	189	136	199	161	205	205	160		
JUILLET	135	106	112	161	123	145	171	182	148	193	115	167	137	166	144	170		
AOUT	154	145	123	170	154	136	170	218	133	148	116	143	114	141	141	141		
SEPT.	158	105	139	198	153	172	205	219	170	189	133	196	164	177	194	184		
OCTOBRE	178	137	157	210	181	179	214	233	189	222	147	215	178	202	217	202		
NOVEMBRE	175	147	151	199	180	173	217	210	169	232	133	189	167	166	193	172		
DECEMBRE	158	134	134	181	153	169	192	183	168	215	125	195	158	187	214	162		
1979																		
JANVIER	160	134	152	176	164	140	179	196	158	197	130	173	146	159	172	180		
FEVRIER	167	124	149	198	166	169	203	219	169	204	126	196	160	193	188	183		
MARS	183	136	160	217	182	183	229	240	190	198	144	222	177	216	225	196		

## 2. INDICES DE LA VALEUR MOYENNE 1970=100

ANNEES MOIS	IMPORTATIONS								EXPORTATIONS								INDICE DU TAUX DE L' ECHANGE		
	T O T A L	D'APRES LE DEGRE DE PREPARATION				D'APRES L'USAGE				T O T A L	D'APRES LE DEGRE DE PREPARATION				D'APRES L'USAGE				
		ARTICLES		MATI- ERES	BIENS		ARTICLES		MATI- ERES		BIENS		ARTICLES		MATI- ERES	BIENS			
		AYANT SUBI UNE TRANS- FORMATION	ET	PREMI- ERES	D'	DE CONSUM- MATION	AYANT SUBI UNE TRANS- FORMATION	ET	PREMI- ERES		D'	DE CONSUM- MATION	AYANT SUBI UNE TRANS- FORMATION	ET	PREMI- ERES	D'		DE CONSUM- MATION	
SIMPLE AVANCEE	PLUS RES	AUXI- LIAI- RES	EQUI- PEMENT	DURA BLES	NON DURA- BLES	SIMPLE AVANCEE	PLUS RES	AUXI- LIAI- RES	EQUI- PEMENT	DURA BLES	NON DURA- BLES	SIMPLE AVANCEE	PLUS RES	AUXI- LIAI- RES	EQUI- PEMENT	DURA BLES	NON DURA- BLES		
1973	109	122	104	106	106	105	118	110	108	122	108	107	106	106	113	113	99.4		
1974	143	191	147	125	141	115	129	124	136	133	148	128	142	117	127	126	94.7		
1975	147	193	139	134	131	126	141	139	140	132	143	138	134	135	139	138	94.8		
1976	158	209	152	143	138	139	155	146	147	134	150	145	138	145	149	145	92.8		
1977	161	213	154	145	137	140	161	155	149	139	147	150	136	150	158	147	92.5		
1978	163	206	154	151	140	151	166	157	150	142	145	153	138	148	165	147	91.9		
1978																			
JANVIER	160	209	151	146	136	146	159	155	148	130	142	151	132	155	162	145	92.2		
FEVRIER	161	206	150	148	134	148	162	161	148	143	143	150	136	149	159	145	92.2		
MARS	163	208	150	151	139	149	163	159	148	137	141	152	134	150	163	148	91.0		
AVRIL	163	212	148	150	141	148	162	153	150	135	145	153	136	151	162	149	91.9		
MAI	164	218	151	149	141	146	168	155	148	140	143	151	136	148	162	149	90.5		
JUIN	164	206	156	150	137	153	164	154	149	150	142	152	137	150	161	149	91.2		
JUILLET	167	209	154	156	141	156	168	161	150	147	144	152	141	149	164	140	90.0		
AOUT	162	207	158	148	140	145	166	159	150	146	148	151	137	149	163	152	92.7		
SEPT.	165	210	153	153	140	150	168	161	154	163	149	155	144	146	169	150	93.1		
OCTOBRE	164	200	156	153	140	154	167	159	153	145	148	155	142	148	174	147	93.2		
NOVEMBRE	164	200	161	153	143	153	169	153	153	139	147	157	142	151	173	148	93.4		
DECEMBRE	164	194	159	155	142	153	171	155	150	131	147	152	139	147	167	147	91.5		
1979																			
JANVIER	166	204	161	153	144	155	167	156	155	144	155	156	145	152	172	145	93.8		
FEVRIER	168	207	167	154	148	149	170	161	158	158	152	159	148	153	174	147	93.8		
MARS	170	206	168	158	148	153	171	162	159	156	158	158	150	150	174	148	93.2		

**Commerce intérieur**

**et**

**tourisme**





**STATISTIQUES MENSUELLES  
ET TRIMESTRIELLES**

CHIFFRES D'AFFAIRES DES GRANDES ENTREPRISES DE DISTRIBUTION  
I. Chiffres absolus (en 1 000 F)

Moyennes mensuelles et mois	Grands magasins à rayons multiples												
	Total général	Total alimenta- tion	Total pro- duits non a- limentaires	Alimentation				Textile et articles d'habillement					
				Périssable	Non périssable	Restaurant	Total	Aunages	Dessus Hommes et garçon- nets"	Dessus Femmes, jeunes filles, fillettes"	Bonneterie, lingerie, chemi- serie, chapel- lerie	Merce- rie, ru- bans, pa- trons	Chaussures, pantoufles
1. Moyennes mensuelles													
1970	2 483 167	806 612	1 676 554	404 601	314 552	87 459	806 612	18 773	81 689	165 347	298 093	27 898	43 868
1971	2 665 882	868 383	1 797 499	421 581	358 228	88 574	868 383	15 879	95 766	168 487	297 563	28 411	51 553
1972	3 031 443	996 771	2 034 622	482 090	420 642	94 039	996 771	13 626	103 058	183 598	323 537	31 435	59 635
1973	3 387 760	1 104 797	2 282 963	535 214	477 423	92 160	1 104 797	11 611	113 827	211 043	364 045	32 392	69 450
1974	3 890 781	1 238 048	2 652 733	599 367	540 720	97 961	1 238 048	11 702	124 168	241 896	408 851	35 113	81 622
1975	4 216 436	1 378 354	2 838 081	671 741	606 944	99 670	1 378 354	11 240	100 887	215 132	465 980	36 090	86 469
1976	4 690 880	1 556 166	3 134 715	767 998	675 148	113 019	1 556 166	8 829	111 475	255 940	458 577	39 549	83 854
1977	5 091 816	1 684 336	3 407 480	826 770	740 382	117 184	1 684 336	8 223	121 658	267 378	494 847	41 098	89 065
1978	5 426 787	1 761 928	3 664 859	863 070	782 823	116 035	1 761 928	7 166	123 396	295 510	537 919	44 274	101 281
2. Chiffres mensuels													
1978													
janvier	4 692 459	1 677 561	3 014 898	826 618	736 820	114 123	1 677 561	7 189	95 268	215 691	449 899	42 579	70 018
février	4 469 483	1 614 939	2 854 544	794 283	720 283	100 373	1 614 939	7 837	85 980	203 365	410 633	44 815	69 515
mars	5 237 351	1 863 923	3 373 428	904 370	837 763	121 790	1 863 923	8 234	131 278	316 579	522 792	43 456	96 251
avril	5 054 941	1 726 550	3 328 391	843 758	765 484	117 308	1 726 550	7 913	123 898	288 764	491 525	38 714	102 513
mai	5 289 304	1 699 399	3 589 905	839 442	749 246	110 711	1 699 399	7 616	130 336	320 038	547 517	38 197	109 329
juin	5 596 260	1 754 430	3 841 830	863 791	776 303	114 336	1 754 430	7 600	142 676	312 420	627 458	42 280	121 183
juillet	5 303 138	1 696 089	3 607 049	831 697	741 351	123 041	1 696 089	5 143	117 308	243 753	488 734	36 495	107 148
août	5 068 622	1 725 382	3 343 240	847 002	759 844	118 536	1 725 382	5 279	113 580	242 280	450 486	37 637	89 822
septembre	5 644 503	1 753 925	3 890 578	864 305	775 487	114 133	1 753 925	7 658	168 914	371 779	564 903	49 780	114 516
octobre	5 374 755	1 704 448	3 670 307	830 426	754 504	119 518	1 704 448	8 195	171 070	379 199	572 112	50 470	107 454
novembre	5 652 772	1 717 858	3 934 914	833 581	770 980	113 297	1 717 858	6 731	139 889	284 105	535 583	49 101	105 292
décembre	7 737 855	2 208 629	5 529 226	1 077 567	1 005 805	125 257	2 208 629	6 592	168 560	368 148	793 387	57 759	122 336
1979													
janvier	4 775 072	1 788 277	2 986 795	891 848	798 079	98 350	1 788 277	5 314	100 902	228 000	478 090	50 157	97 523
février	4 877 208	1 735 310	3 141 898	852 912	777 359	105 039	1 735 310	6 836	104 210	221 439	475 519	47 009	76 305
mars	5 627 930	1 974 100	3 653 830	972 804	881 969	119 327	1 974 100	14 047	138 250	298 489	551 589	50 832	105 655
avril	5 471 135	1 776 960	3 694 175	868 932	702 036	115 992	1 776 960	12 161	150 745	315 880	564 015	43 947	120 464

Articles divers de parure	Total	Ameublement		Ménage			Tabacs, articles pour fumeurs	Librairie, papeterie, articles de photographie et cinématographie				
		Textiles d'ameublement	Meubles, lustrerie, ornementation	Total	Appareils ménagers	Autres articles de ménage		Total	Librairie	Papeterie	Articles de photographie et cinématographie, accessoires	Total
<b>1. Moyennes mensuelles</b>												
71 419	707 087	90 314	104 202	194 515	138 515	226 664	365 582	51 696	23 520	84 045	17 314	124 978
66 877	724 541	92 023	108 459	200 482	144 201	242 442	386 643	64 862	27 012	96 885	21 350	146 146
72 525	787 414	102 901	124 293	227 194	168 680	279 899	448 579	79 500	34 211	109 219	24 926	168 356
79 323	881 692	111 076	147 586	258 662	188 970	319 147	508 117	90 116	39 512	119 806	26 779	186 097
92 166	995 519	129 764	180 006	309 770	221 464	388 313	609 777	108 810	47 501	136 565	31 499	215 566
89 549	1 005 347	163 536	149 823	313 359	212 590	380 029	592 619	118 577	55 908	124 034	32 383	212 325
90 951	1 049 175	182 347	167 367	349 714	222 856	385 611	608 467	140 727	70 287	122 452	40 488	233 226
92 827	1 115 096	197 668	167 784	365 452	221 088	405 229	626 317	160 399	79 318	129 390	45 893	254 601
93 902	1 212 448	203 294	163 167	366 462	215 369	423 190	638 559	170 358	88 622	135 714	48 287	272 623
<b>2. Chiffres mensuels</b>												
73 875	954 519	336 483	134 777	471 260	182 295	364 913	547 208	142 538	70 857	101 273	37 893	210 023
65 639	887 784	168 403	178 332	346 735	229 604	397 491	627 095	142 518	71 917	88 246	32 172	192 335
86 117	1 204 707	170 020	148 986	319 006	178 513	365 891	544 404	164 642	89 443	98 468	16 204	204 115
85 397	1 138 724	156 644	143 761	300 405	168 412	387 924	556 336	155 046	74 971	90 783	18 243	183 997
95 948	1 248 981	164 155	166 344	330 499	201 211	412 111	613 322	156 570	73 847	89 399	60 191	223 437
92 168	1 345 785	191 118	149 195	340 313	198 144	410 811	608 955	178 645	86 959	88 624	77 569	253 152
65 618	1 064 199	200 198	150 783	350 981	211 489	391 558	603 047	173 466	89 593	90 328	74 710	254 631
71 593	1 010 677	162 517	142 464	304 981	177 905	378 944	556 849	163 260	85 796	232 979	67 366	386 141
90 944	1 368 494	206 649	187 168	393 817	232 411	488 076	720 487	167 709	85 307	258 784	50 300	394 391
94 164	1 382 664	201 673	174 234	375 907	197 096	392 477	589 573	160 732	83 098	106 794	43 885	233 777
96 017	1 216 718	177 518	157 682	335 200	219 080	405 244	624 324	169 488	104 490	128 863	37 632	270 985
209 339	1 726 121	304 155	224 280	528 435	388 265	682 837	1 071 102	269 678	147 186	254 030	63 275	464 491
73 222	1 033 208	257 948	118 714	376 662	185 198	340 884	526 082	162 038	77 163	96 097	32 151	205 411
74 691	1 006 009	192 436	151 155	343 591	187 371	429 046	616 417	161 668	88 578	99 186	31 362	219 126
88 214	1 247 076	183 973	145 935	331 908	191 094	415 536	606 630	184 811	99 990	101 896	36 730	238 616
87 711	1 294 923	171 725	143 464	315 189	159 909	388 291	548 200	168 707	91 978	96 041	45 367	233 386

CHIFFRES D'AFFAIRES DES GRANDES ENTREPRISES DE DISTRIBUTION  
CHIFFRES D'AFFAIRES DES GRANDES ENTREPRISES DE DISTRIBUTION

I. Chiffres absolus (en 1 000 F) (suite)

Moyennes mensuelles et mois	Grands magasins à raysons multiples						Coopératives				
	Parfume- rie, toilette	Jeux, jouets, articles de sport et de voyage	Indices calculés à l'intention des ser- vices des Communautés européennes				Total général	Alimentation			
			Alimen- tation	Textiles et habil- lement (y compris textiles d'ameuble- ment)	Articles d'ameu- blement et de ménage	Autres articles		Boulan- gerie	Alimen- tation (sauf bou- langerie)	Restau- rant	Total
<b>1. Moyennes mensuelles</b>											
1970	119 538	113 157	806 612	797 401	469 784	409 370	826 360	66 942	463 957	9 721	535 620
1971	136 490	138 334	868 363	816 564	495 102	485 832	830 236	62 884	460 781	9 877	533 541
1972	153 456	170 175	996 771	890 314	572 872	571 486	855 897	64 336	485 822	8 665	558 823
1973	172 071	186 207	1 104 797	992 768	655 703	634 492	832 517	64 414	469 734	6 683	540 831
1974	198 462	214 830	1 238 048	1 125 282	789 783	737 668	831 048	65 010	446 713	5 743	517 466
1975	207 662	388 191	1 378 354	1 168 884	742 441	926 757	840 775	64 981	447 684	4 492	517 157
1976	234 399	519 007	1 556 166	1 231 522	775 834	1 127 358	838 770	67 354	422 438	3 839	493 631
1977	255 680	629 936	1 684 336	1 312 764	794 100	1 300 616	791 372	67 011	384 303	3 398	454 712
1978	277 648	726 763	1 761 928	1 415 742	801 726	1 447 391	727 007	64 262	347 149	3 129	414 540
<b>2. Chiffres mensuels</b>											
1978											
janvier	227 678	461 672	1 677 561	1 291 002	681 985	1 041 911	725 776	59 698	351 347	3 184	414 229
février	217 641	440 436	1 614 939	1 056 187	805 427	992 930	684 577	58 737	316 200	2 748	377 685
mars	265 505	671 049	1 863 923	1 374 727	693 390	1 305 311	754 808	67 111	354 336	3 983	425 430
avril	255 544	733 339	1 726 550	1 295 368	700 097	1 332 926	725 895	64 270	346 568	3 048	413 886
mai	273 898	743 198	1 699 399	1 413 136	779 666	1 397 103	740 709	64 291	345 707	3 138	413 136
juin	309 937	805 043	1 754 430	1 536 903	758 150	1 546 777	765 539	63 932	360 650	3 699	428 281
juillet	279 033	881 692	1 696 089	1 264 397	753 830	1 588 822	712 585	65 751	366 996	2 572	435 319
août	253 836	667 496	1 725 382	1 173 194	699 313	1 470 733	716 244	67 507	349 228	2 545	419 280
septembre	273 120	572 560	1 753 925	1 575 143	907 655	1 407 780	701 103	65 390	326 457	3 973	395 820
octobre	274 269	653 385	1 704 448	1 584 337	763 807	1 322 163	717 593	62 495	323 426	1 390	387 311
novembre	261 151	1 057 048	1 717 858	1 394 236	782 006	1 758 672	679 184	58 578	324 025	3 379	385 982
décembre	440 165	1 029 234	2 208 629	2 030 276	1 295 382	2 203 568	800 072	73 384	400 851	3 891	478 126
1979											
janvier	233 617	449 777	1 788 277	1 291 156	644 796	1 050 843	699 217	59 258	346 543	2 848	408 649
février	252 044	543 043	1 735 310	1 198 445	767 572	1 175 881	645 940	56 689	315 442	3 288	375 419
mars	300 549	744 240	1 974 100	1 431 049	754 565	1 468 216	732 024	64 408	347 268	4 044	415 720
avril	284 973	848 797	1 776 960	1 466 648	691 664	1 535 863	689 414	58 709	327 289	3 286	389 284

## Produits non alimentaires

Textiles et articles d'habillement	Ameublement	Appareils ménagers	Autres articles de ménage	Tabacs, articles pour fumeurs	Librairie, papeterie	Parfumerie, article de luxe	Divers	Total
<b>1. Moyennes mensuelles</b>								
73 682	14 312	9 718	37 971	25 255	2 064	2 677	121 063	290 741
82 381	10 655	8 477	38 251	23 761	1 807	2 335	129 029	296 694
76 341	11 778	11 877	34 335	20 114	1 362	1 832	139 435	297 075
67 529	10 819	10 816	30 506	24 322	519	1 261	145 914	291 686
71 093	9 189	9 698	33 909	22 099	-	1 147	166 447	313 583
65 376	6 096	9 516	33 384	29 865	-	1 196	178 184	323 617
70 869	6 148	9 257	35 346	30 536	-	1 098	191 886	345 140
63 456	5 732	8 064	33 456	28 182	-	874	196 895	336 660
43 950	4 127	6 128	23 982	25 156	-	713	208 411	312 467
<b>2. Chiffres mensuels</b>								
38 172	3 833	6 300	24 421	28 967	-	718	209 136	311 547
46 085	3 714	5 798	18 572	29 480	-	610	202 633	306 892
48 671	4 834	5 942	25 104	34 774	-	696	209 357	329 378
44 538	5 031	6 783	22 330	33 852	-	807	198 668	312 009
47 254	3 848	6 418	31 542	28 306	-	653	209 552	327 573
41 925	3 627	6 061	29 283	33 572	-	774	222 016	337 258
34 300	3 603	5 582	28 238	18 214	-	663	186 666	277 266
38 535	3 986	6 602	25 477	18 510	-	584	203 270	296 964
50 878	4 526	7 149	22 177	18 679	-	714	201 160	305 283
50 438	5 262	7 134	25 541	18 455	-	637	22 815	330 282
35 504	3 163	4 418	21 789	17 287	-	610	210 431	293 202
51 095	4 095	5 354	13 309	21 776	-	1 093	225 224	321 946
26 603	3 746	3 832	23 288	18 204	-	658	214 237	290 568
23 368	2 150	2 936	16 892	13 075	-	522	211 478	270 521
34 662	3 084	3 227	25 893	18 528	-	718	230 192	316 304
35 190	3 535	3 179	24 095	16 454	-	708	216 969	300 130

## CHIFFRES D'AFFAIRES DES GRANDES ENTREPRISES DE DISTRIBUTION

## I. Chiffres absolus (en 1 000 F) (suite)

Moyennes mensuelles et mois	Entreprises du commerce de détail à succursales (1)							Alimentation périssable		
	Total général	Total alimentation	Total produits non alimentaires	Textile et habillement			Autres produits	Petites et moyennes entreprises de supermarchés	Grandes entreprises de distribution (2)	Total
				Total	dont :					
					Textiles et vêtements	Chaussures				
<b>1. Moyennes mensuelles</b>										
1970	2 489 453	1 639 837	849 616	537 977	430 605	107 372	311 639	330 524	706 527	1 037 051
1971	3 071 768	2 144 787	926 980	579 422	453 733	125 689	347 558	436 415	924 244	1 360 659
1972	4 374 118	2 797 706	1 576 411	740 863	569 506	171 356	835 549	487 560	1 170 404	1 657 964
1973	5 174 400	3 410 478	1 763 922	804 943	614 641	190 302	958 979	790 448	1 550 284	2 340 732
1974	6 177 602	4 075 593	2 102 009	981 611	753 755	227 856	1 120 397	981 632	1 846 487	2 828 119
1975	7 258 608	4 897 597	2 361 011	1 119 824	855 064	264 760	1 241 187	1 223 870	2 303 466	3 527 336
1976	8 565 114	6 035 611	2 529 504	1 140 763	858 304	282 459	1 388 741	1 323 582	2 771 686	4 095 267
1977	9 966 821	7 026 564	2 940 257	1 392 278	1 049 520	342 758	1 547 979	1 424 493	3 241 384	4 665 877
1978	10 906 801	7 807 078	3 099 723	1 525 249	1 148 488	376 761	1 574 474	1 453 364	3 608 514	5 061 878
<b>2. Chiffres mensuels</b>										
1978										
janvier	10 141 008	7 089 441	3 051 567	1 405 673	1 153 047	252 626	1 645 894	1 338 589	3 374 194	4 712 783
février	9 690 550	6 945 388	2 745 162	953 456	743 604	209 852	1 791 706	1 346 592	3 287 226	4 633 818
mars	10 928 013	7 858 492	3 069 521	1 499 034	1 103 463	395 571	1 570 487	1 486 148	3 625 013	5 111 151
avril	10 622 554	7 547 957	3 074 597	1 722 904	1 314 597	408 307	1 351 693	1 412 609	3 542 063	4 954 672
mai	10 733 568	7 589 950	3 143 618	1 456 618	1 061 857	394 761	1 687 000	1 412 997	3 470 040	4 883 037
juin	11 118 496	7 944 497	3 173 999	1 449 069	1 036 908	412 161	1 724 930	1 482 750	3 652 722	5 135 472
juillet	10 224 957	7 574 915	2 650 042	1 300 930	1 017 383	283 547	1 349 112	1 456 142	3 615 059	5 071 201
août	10 238 502	7 813 337	2 425 165	1 019 783	778 188	241 595	1 405 382	1 492 953	3 615 130	5 108 083
septembre	11 242 651	8 007 301	3 235 350	1 723 759	1 224 877	498 882	1 511 591	1 498 581	3 731 443	5 230 024
octobre	11 237 103	7 644 662	3 592 441	1 969 402	1 494 814	474 588	1 623 039	1 416 727	3 542 578	4 959 305
novembre	10 919 973	7 678 824	3 241 149	1 770 309	1 278 487	491 822	1 470 840	1 392 758	3 494 367	4 887 125
décembre	13 784 236	9 990 171	3 794 065	2 032 046	1 574 625	457 421	1 726 019	1 703 517	4 352 336	6 055 853
1979										
janvier	11 620 204	8 010 265	3 609 939	2 233 961	1 093 327	1 140 634	1 375 978	1 425 121	3 844 598	5 269 719
février	10 723 935	7 787 402	2 936 533	1 088 041	866 696	221 345	1 848 492	1 364 096	3 651 078	5 015 174
mars	12 491 696	8 937 146	3 554 550	1 545 232	1 116 645	428 587	2 009 318	1 585 085	4 279 068	5 864 153
avril	11 808 416	8 115 054	3 693 362	2 015 728	1 480 249	535 485	1 677 634	1 445 344	3 795 828	5 241 172

(1) Entreprises possédant au moins cinq établissements de commerce de détail.

(2) Cette rubrique comprend les grandes entreprises de supermarchés : les établissements dépendant des grands magasins, les coopératives de consommation et les entreprises à succursales, alimentation

## Ventes en libre service

Ventes en supermarchés			Total des ventes en supermarchés			Autres entes en libre service des grandes entreprises de distribution	Total général des ventes en libre service		
Alimentation non périssable et produits divers			Petites et moyennes entreprises de supermarchés	Grandes entreprises de distribution (2)	Total		Petites et moyennes entreprises de supermarchés	Grandes entreprises de distribution (2)	Total
<b>1. Moyennes mensuelles</b>									
391 605	879 062	1 270 666	722 129	1 585 588	2 307 718	637 489	722 129	2 223 077	2 945 206
553 033	1 186 696	1 739 729	989 448	2 110 940	3 100 388	862 820	989 448	2 973 760	3 963 208
574 412	1 790 243	2 364 654	1 061 972	2 960 647	4 022 619	1 009 790	1 061 972	3 970 437	5 032 409
943 470	1 224 680	3 168 150	1 733 917	3 774 964	5 508 881	1 183 427	1 733 917	4 958 391	6 692 308
1 102 325	2 772 910	3 875 236	2 083 957	4 619 398	6 703 355	1 323 867	2 083 957	5 943 264	8 027 222
1 401 706	3 326 949	4 728 655	2 625 577	5 630 414	8 255 991	1 293 400	2 625 577	6 923 815	9 549 391
1 545 692	3 939 705	5 485 397	2 869 273	6 711 391	9 580 663	1 618 668	2 869 273	8 330 059	11 199 332
1 691 834	4 716 479	6 408 313	3 116 327	7 957 863	11 074 190	1 839 630	3 116 327	9 797 493	12 913 820
1 744 897	5 195 371	6 940 268	3 198 261	8 803 885	12 002 146	2 024 575	3 198 261	10 828 460	14 026 721
<b>2. Chiffres mensuels</b>									
1 512 362	4 664 592	6 176 954	2 850 951	8 038 786	10 889 737	1 800 440	2 850 951	9 839 226	12 690 177
1 419 717	4 591 331	6 011 048	2 766 309	7 878 557	10 644 866	1 699 888	2 766 309	9 578 445	12 344 754
1 744 943	5 356 660	7 101 603	3 231 091	8 981 673	12 212 764	1 966 916	3 231 091	10 948 589	14 179 680
1 648 300	4 945 949	6 594 249	3 060 909	8 488 012	11 548 921	1 935 375	3 060 909	10 423 387	13 484 296
1 731 253	5 055 667	6 786 920	3 144 250	8 525 707	11 669 957	1 989 961	3 144 250	10 515 668	13 659 918
1 811 147	5 246 485	7 057 632	3 293 897	8 899 207	12 193 104	2 110 512	3 293 897	11 009 719	14 303 616
1 778 324	4 973 828	6 752 152	3 234 466	8 588 887	11 823 353	2 003 819	3 234 466	10 592 706	13 827 172
1 732 602	5 017 597	6 750 199	3 225 555	8 632 727	11 858 282	1 990 303	3 225 555	10 623 030	13 848 585
1 852 508	5 224 885	7 077 393	3 351 089	8 956 326	12 307 417	2 101 368	3 351 089	11 057 696	14 408 785
1 719 415	5 030 821	6 750 236	3 136 142	8 573 399	11 709 541	1 996 647	3 136 142	10 570 046	13 706 188
1 748 390	5 182 162	6 930 552	3 141 148	8 676 529	11 817 677	2 048 393	3 141 148	10 724 922	13 866 070
2 239 813	7 054 469	9 294 282	3 943 330	11 406 805	15 350 135	2 651 273	3 943 330	14 058 078	18 001 408
1 598 919	5 158 805	6 757 724	3 024 040	9 003 403	12 027 443	1 900 833	3 024 040	10 904 236	13 928 276
1 558 676	5 107 676	6 666 352	2 922 772	8 758 754	11 681 526	1 893 187	2 922 772	10 651 841	13 574 713
1 829 379	5 859 215	7 688 594	3 515 464	10 138 283	13 552 747	2 175 668	3 515 464	12 313 951	15 728 415
1 737 658	5 334 053	7 071 711	3 183 002	9 129 881	12 312 883	2 068 349	3 183 002	11 198 230	14 381 232









CHIFFRES D'AFFAIRES DU COMMERCE DE DETAIL  
Indices (moyenne mensuelle 1970 - 100)

Moyennes mensuelles et mois	Petit commerce de détail (1)					Grands magasins à rayons multiples					Coopératives de consommation				
	Alimentation et tabac	Textiles et habillement (2)	Articles d'ameublement et de ménage	Autres articles	Total	Alimentation	Textiles et habillement (2)	Articles d'ameublement et de ménage	Autres articles	Total	Alimentation	Textiles et habillement (2)	Articles d'ameublement et de ménage	Autres articles	Total
1971	97	105	126	106	105	108	102	105	119	107	100	106	92	101	100
1972	99	111	146	126	115	124	112	122	140	122	101	97	91	111	100
1973	103	132	181	141	129	137	125	140	155	136	98	86	82	119	98
1974	113	149	217	178	151	153	141	168	180	157	93	90	86	128	97
1975	130	159	223	206	167	171	147	158	226	170	93	83	82	141	98
1976	144	190	251	238	192	193	154	165	275	189	89	90	88	150	98
1977	133	193	287	250	196	209	165	169	318	205	82	80	83	153	93
1978	136	192	294	273	201	218	178	171	354	219	75	56	60	162	85
1978															
janvier	123	167	240	252	179	208	162	145	255	189	75	48	61	163	85
février	126	137	253	267	180	200	132	171	243	180	68	58	48	159	80
mars	141	209	294	305	213	231	172	148	319	211	77	62	63	166	88
avril	134	215	282	285	205	214	162	149	327	204	75	56	58	158	85
mai	140	204	311	284	210	211	177	166	341	213	75	60	76	163	87
juin	146	200	320	296	216	218	193	161	378	225	77	53	70	175	90
juillet	121	161	262	229	174	210	159	160	388	214	79	43	67	143	83
août	133	146	275	241	183	214	147	149	359	204	76	49	64	155	84
septembre	140	210	301	271	207	217	198	193	344	227	71	64	58	159	78
octobre	139	217	301	268	206	211	199	163	323	216	70	64	66	169	84
novembre	133	188	291	267	197	213	175	166	430	228	70	45	52	160	80
décembre	152	248	401	312	241	274	255	276	538	312	86	65	38	172	94
1979															
janvier	130	165	229	270	184	222	162	137	257	192	74	34	54	165	82
février	120	132	258	293	183	215	150	163	297	196	68	30	39	161	76
mars	137	195	295	341	217	245	179	161	403	227	75	44	58	177	86
avril	134	228	279	315	213	220	184	147	375	220	70	44	55	167	81

CHIFFRES D'AFFAIRES DU COMMERCE DE DETAIL  
Indices (moyenne mensuelle 1970 = 100) (suite)

Moyennes mensuelles et mois	Entreprises de commerce de détail possédant au moins cinq établis- sements de commerce de détail				Super- marchés (2)	TOTAL COMMERCE DE DETAIL (3)						
	Alimenta- tion	Textile et habille- ment (1)	Autres articles	Total		Total	Alimenta- tion (4)	Textiles et habille- ment (1)	Articles d'ameu- blement et de ménage	Autres articles	TOTAL	
											Valeur	Quantité (5)
1971	128	107	102	120	120	103	107	122	107	108	104	
1972	150	124	108	138	129	113	115	140	126	121	112	
1973	181	134	121	160	155	124	135	172	141	138	121	
1974	216	163	141	191	185	141	155	205	176	163	127	
1975	259	185	156	225	217	165	169	213	204	183	129	
1976	317	188	175	264	236	189	195	247	237	211	137	
1977	367	192	195	302	254	196	204	270	258	225	138	
1978	408	210	198	330	260	207	204	276	271	235	140	
janvier	370	192	207	307	232	189	180	232	249	211	127	
février	363	131	225	293	225	188	145	246	261	209	125	
mars	411	205	198	331	263	215	216	275	293	244	146	
avril	394	236	170	321	249	203	224	262	274	235	141	
mai	397	201	212	325	256	208	211	291	280	240	144	
juin	415	200	217	337	268	217	210	299	293	248	149	
juillet	396	179	170	310	263	194	175	247	235	211	127	
août	408	141	177	310	262	205	156	258	244	217	130	
septembre	418	238	190	339	273	213	224	282	168	242	144	
octobre	399	272	204	340	255	207	234	282	266	240	143	
novembre	401	244	185	331	256	203	206	271	269	232	138	
décembre	522	280	222	418	321	248	265	371	318	288	170	
1979												
janvier	419	308	173	352	246	205	198	220	259	224	131	
février	407	150	232	325	238	194	146	251	286	217	128	
mars	467	213	253	378	278	223	208	284	335	257	150	
avril	420	278	211	358	259	209	243	265	306	248	145	

(1) Y compris textiles d'ameublement.

(2) Petites et moyennes entreprises de super-marché, à libre service complet ou partiel.

(3) Pour 1978, il s'agit de chiffres provisoires.

(4) Y compris tabac, mais uniquement pour le petit commerce de détail.

(5) Indice de valeur divisé par l'indice général des prix à la consommation, dont on a éliminé les services.

Tourisme et hôtellerie : Nombre de nuitées (1)

1.- Evolution dans le temps

Moyennes mensuelles et mois	Littoral	Villes d'art	Arden- nes et Meuse	Cam- pine	Autres commu- nes touris- tiques	Total	Pays de résidence habituelle (2)					
							Belgique	France	Pays- Bas	Royaume- Uni	Répu- blique fédé- rale d' Alle- magne	E.U.A.
1966	1 311 549	244 081	233 943	92 683	88 823	1 971 078	1 447 765	106 611	90 720	117 415	71 545	33 761
1967	1 392 354	247 902	254 110	104 737	99 002	2 098 104	1 552 205	109 654	105 328	114 132	72 453	39 723
1968	1 378 422	235 025	257 354	116 234	96 412	2 083 448	1 559 980	101 305	114 816	98 173	71 600	35 293
1969	1 402 774	238 360	275 552	113 574	136 303	2 166 563	1 619 464	89 308	134 107	99 150	76 280	38 531
1970	1 425 825	247 246	294 471	135 534	132 856	2 235 932	1 661 818	91 527	132 197	108 934	87 404	42 532
1971	1 433 600	243 875	316 121	155 749	139 064	2 288 412	1 682 154	100 420	146 579	100 285	99 383	43 728
1972	1 388 003	240 847	342 467	149 146	142 701	2 263 164	1 781 639	89 647	144 658	95 208	94 752	41 742
1973	1 383 094	256 524	341 677	161 792	163 195	2 306 283	1 786 724	92 143	145 316	101 931	106 721	43 484
1974	1 368 590	273 153	346 355	155 003	170 637	2 313 738	1 690 625	88 102	150 799	91 295	111 077	48 222
1975	1 431 049	282 255	378 398	171 504	195 186	2 458 391	1 788 432	91 499	172 711	107 017	119 519	41 509
1976	1 429 133	280 680	388 093	184 896	200 821	2 483 623	1 824 082	87 559	182 386	98 940	116 770	43 192
1977	1 388 416	294 010	396 806	154 315	200 126	2 433 675	1 798 403	82 401	170 200	85 136	117 596	45 934
1978	1 196 293	277 647	374 533	155 867	198 276	2 202 615	1 616 862	67 838	162 619	84 978	102 552	41 137
1977												
janvier *	81 258	195 325	73 494	11 960	60 843	422 880	204 657	32 233	26 897	24 284	27 599	25 460
février *	84 682	198 687	90 128	14 022	62 555	450 074	216 933	35 563	35 175	28 380	29 238	24 123
mars *	122 049	254 141	101 868	19 504	69 310	566 872	273 822	41 095	39 073	35 195	41 895	32 417
avril *	1 062 974	299 347	189 211	37 565	85 579	1 674 676	1 212 616	69 415	58 802	96 586	82 504	37 161
mai *	1 084 215	341 170	465 534	193 318	253 224	2 337 461	1 674 487	89 169	187 742	81 938	110 667	55 117
juin *	1 626 849	326 394	404 357	206 001	229 299	2 792 900	1 921 156	73 605	239 001	163 856	173 522	69 057
juillet *	5 312 806	354 800	1 634 065	684 640	656 640	8 643 306	7 014 453	108 086	789 316	159 690	297 895	65 224
août *	4 490 629	373 387	1 035 536	433 573	530 261	6 863 386	5 619 523	161 628	305 147	172 129	312 223	61 326
septembre *	981 860	386 575	254 922	100 956	172 989	1 897 302	1 260 267	79 536	105 259	109 672	116 502	62 385
octobre *	244 238	327 069	163 865	21 272	88 173	844 617	409 356	50 062	72 280	67 441	68 513	52 269
novembre *	152 312	256 994	116 243	16 674	74 556	616 779	319 049	43 552	35 467	36 523	37 632	36 709
décembre *	239 866	191 738	131 299	15 344	64 896	643 143	414 994	31 454	38 411	25 324	29 903	26 527
1978												
janvier *	82 691	184 281	81 378	12 825	63 615	424 790	207 431	30 049	30 541	27 018	28 259	25 992
février *	82 356	153 864	93 066	14 402	67 481	411 169	217 863	28 685	31 310	25 750	25 722	17 226
mars *	529 473	209 706	144 387	32 218	79 797	995 581	685 926	36 831	52 543	54 674	59 551	20 057
avril *	394 387	262 960	144 396	28 219	88 353	918 315	556 595	56 274	47 696	65 126	57 030	28 932
mai *	1 043 185	292 018	408 559	138 300	247 373	2 129 435	1 542 748	68 533	154 095	95 285	105 337	36 094
juin *	1 379 808	293 212	374 898	243 088	234 598	2 525 604	1 833 459	60 165	178 419	120 844	135 128	58 318
juillet *	4 683 635	331 602	1 418 712	703 519	642 405	7 779 873	6 266 191	86 232	696 529	174 547	308 924	65 595
août *	3 642 675	332 413	1 060 830	459 823	518 289	6 014 030	4 932 318	113 966	374 008	162 961	184 395	52 149
septembre *	802 738	338 927	260 930	104 949	177 485	1 685 029	1 123 906	61 510	111 484	93 804	94 101	56 243
octobre *	194 765	312 850	157 163	27 474	83 079	775 331	362 503	45 474	75 810	60 606	65 764	41 590
novembre *	163 777	241 330	114 637	17 673	71 551	608 968	322 661	38 445	34 596	34 596	41 579	32 329
décembre *	203 746	185 235	144 639	15 447	52 251	608 318	379 059	30 831	47 937	23 704	27 118	21 904
1979												
janvier *	78 021	184 957	70 277	9 479	57 393	400 127	192 328	28 047	25 579	25 689	25 733	25 775
février *	75 994	190 029	90 959	12 412	61 521	430 915	207 287	31 247	31 815	27 354	29 420	26 180
mars *	143 135	245 085	91 586	22 530	67 298	569 634	286 568	36 854	36 097	37 847	40 192	31 360

(1) Y compris les nuitées de camping.

(2) Ces chiffres sont déjà compris dans la colonne "Total".

## COMMERCE INTERIEUR ET TOURISME (suite)

Tourisme et hôtellerie : Nombre de nuitées (suite)

## 2.- Résultats généraux par région touristique - février 1979

PAYS DE RESIDENCE HABITUELLE	Hôtels reconnus	Etablis- sements non reconnus	Etablis- sements pour tourisme social	Etablis- sements de cure	Colonies de vacances	Villas, apparte- ments et chambres meublées, hôtes payants	Camping	Total
<b>LE ROYAUME</b>								
République fédérale d'Allemagne	25 829	2 661	583	55	17	275	-	29 420
Royaume-Uni	25 193	1 848	139	-	49	125	-	27 354
Espagne	3 880	1 049	145	-	286	-	-	5 360
France	25 778	3 807	636	15	432	579	-	31 247
Italie	10 912	1 291	132	-	114	54	-	12 503
Luxembourg (G.D.)	1 644	82	15	2	-	4	-	1 747
Pays-Bas	20 475	2 040	4 577	106	3 476	1 141	-	31 815
Autres pays d'Europe	25 086	3 347	384	-	66	152	-	29 035
Japon	3 662	444	62	-	-	52	-	4 220
Autres pays d'Asie	5 776	696	101	57	1	15	-	6 646
Zaire	2 079	281	170	-	20	105	-	2 655
Autres pays d'Afrique	5 209	1 120	1 166	84	172	136	-	7 887
Etats-Unis d'Amérique du Nord	24 709	1 253	142	-	17	59	-	26 180
Autres pays d'Amérique	5 425	384	566	-	20	249	-	6 644
Océanie	756	99	60	-	-	-	-	915
Inconnus	-	-	-	-	-	-	-	-
<b>Total pays étrangers :</b>	<b>186 413</b>	<b>20 402</b>	<b>8 878</b>	<b>319</b>	<b>4 670</b>	<b>2 946</b>	<b>-</b>	<b>223 628</b>
<b>Belgique :</b>	<b>54 153</b>	<b>17 254</b>	<b>43 927</b>	<b>42 045</b>	<b>25 713</b>	<b>24 195</b>	<b>-</b>	<b>207 287</b>
<b>Total général :</b>	<b>240 566</b>	<b>37 656</b>	<b>52 805</b>	<b>42 364</b>	<b>30 383</b>	<b>27 141</b>	<b>-</b>	<b>430 915</b>
<b>LITTORAL</b>								
République fédérale d'Allemagne	1 058	85	14	34	17	237	-	1 445
Royaume-Uni	1 987	132	2	-	1	25	-	2 147
Espagne	50	14	-	-	286	-	-	350
France	536	72	34	-	432	270	-	1 344
Italie	105	14	-	-	114	27	-	260
Luxembourg (G.D.)	134	12	2	2	-	-	-	150
Pays-Bas	1 046	81	72	-	-	414	-	1 613
Autres pays d'Europe	342	62	-	-	66	4	-	474
Japon	2	-	-	-	-	-	-	2
Autres pays d'Asie	4	-	-	-	1	-	-	5
Zaire	-	-	-	-	20	-	-	20
Autres pays d'Afrique	1	2	-	84	172	-	-	259
Etats-Unis d'Amérique du Nord	44	-	5	-	17	-	-	66
Autres pays d'Amérique	5	-	-	-	20	-	-	25
Océanie	3	-	1	-	-	-	-	4
Inconnus	-	-	-	-	-	-	-	-
<b>Total pays étrangers :</b>	<b>5 317</b>	<b>474</b>	<b>130</b>	<b>120</b>	<b>1 146</b>	<b>977</b>	<b>-</b>	<b>8 164</b>
<b>Belgique :</b>	<b>9 530</b>	<b>841</b>	<b>10 907</b>	<b>12 445</b>	<b>12 512</b>	<b>21 595</b>	<b>-</b>	<b>67 830</b>
<b>Total général :</b>	<b>14 847</b>	<b>1 315</b>	<b>11 037</b>	<b>12 565</b>	<b>13 658</b>	<b>22 572</b>	<b>-</b>	<b>75 994</b>
<b>VILLES D'ART</b>								
République fédérale d'Allemagne	17 003	1 344	409	-	-	36	-	18 792
Royaume-Uni	18 251	1 142	70	-	48	100	-	19 611
Espagne	3 093	980	64	-	-	-	-	4 137
France	18 912	2 426	436	-	-	128	-	21 902
Italie	8 398	743	123	-	-	-	-	9 264
Luxembourg (G.D.)	1 293	59	3	-	-	-	-	1 355
Pays-Bas	13 506	1 247	338	-	-	62	-	15 153
Autres pays d'Europe	20 250	2 051	348	-	-	148	-	22 797
Japon	3 271	396	57	-	-	52	-	3 776
Autres pays d'Asie	5 421	694	74	-	-	15	-	6 204
Zaire	1 656	203	170	-	-	105	-	2 134
Autres pays d'Afrique	4 595	950	1 021	-	-	136	-	6 702
Etats-Unis d'Amérique du Nord	19 237	982	132	-	-	59	-	20 410
Autres pays d'Amérique	4 957	357	558	-	-	41	-	5 913
Océanie	687	59	52	-	-	-	-	798
Inconnus	-	-	-	-	-	-	-	-
<b>Total pays étrangers :</b>	<b>140 530</b>	<b>13 633</b>	<b>3 855</b>	<b>-</b>	<b>48</b>	<b>882</b>	<b>-</b>	<b>158 948</b>
<b>Belgique :</b>	<b>19 284</b>	<b>8 210</b>	<b>1 981</b>	<b>444</b>	<b>732</b>	<b>430</b>	<b>-</b>	<b>31 081</b>
<b>Total général :</b>	<b>159 814</b>	<b>21 843</b>	<b>5 836</b>	<b>444</b>	<b>780</b>	<b>1 312</b>	<b>-</b>	<b>190 029</b>

## COMMERCE INTERIEUR ET TOURISME (suite)

Tourisme et hôtellerie : Nombre de nuitées (suite)

## 2.- Résultats généraux par région touristique - février 1979

PAYS DE RESIDENCE HABITUELLES	Hôtels reconnus	Etablis- sements non reconnus	Etablis- sements pour tourisme social	Etablis- sements de cure	Colonies de vacances	Villas, apparte- ments et chambres meublées, hôtes payants	Camping	Total
<b>MEUSE ET ARDENNES</b>								
République fédérale d'Allemagne	1 044	130	107	21	-	2	-	1 304
Royaume-Uni	400	11	8	-	-	-	-	419
Espagne	86	3	81	-	-	-	-	170
France	1 623	290	128	-	-	81	-	2 122
Italie	458	69	6	-	-	27	-	560
Luxembourg (G.D.)	48	2	10	-	-	4	-	64
Pays-Bas	1 947	203	3 697	78	3 476	40	-	9 441
Autres pays d'Europe	811	54	9	-	-	-	-	874
Japon	10	-	3	-	-	-	-	13
Autres pays d'Asie	143	-	27	-	-	-	-	170
Zaire	11	-	-	-	-	-	-	11
Autres pays d'Afrique	37	-	142	-	-	-	-	179
Etats-Unis d'Amérique du Nord	421	7	4	-	-	-	-	432
Autres pays d'Amérique	34	-	4	-	-	208	-	246
Océanie	2	-	3	-	-	-	-	5
Inconnus	-	-	-	-	-	-	-	-
<b>Total pays étrangers :</b>	<b>7 075</b>	<b>769</b>	<b>4 229</b>	<b>99</b>	<b>3 476</b>	<b>362</b>	<b>-</b>	<b>16 010</b>
Belgique :	15 271	2 668	21 981	27 732	5 622	1 675	-	74 949
<b>Total général :</b>	<b>22 346</b>	<b>3 437</b>	<b>26 210</b>	<b>27 831</b>	<b>9 098</b>	<b>2 037</b>	<b>-</b>	<b>90 959</b>
<b>CAMPINE</b>								
République fédérale d'Allemagne	707	237	-	-	-	-	-	944
Royaume-Uni	191	197	-	-	-	-	-	388
Espagne	8	-	-	-	-	-	-	8
France	91	107	-	-	-	-	-	198
Italie	51	21	-	-	-	-	-	72
Luxembourg (G.D.)	2	-	-	-	-	-	-	2
Pays-Bas	520	144	-	28	-	4	-	696
Autres pays d'Europe	273	533	-	-	-	-	-	806
Japon	18	47	-	-	-	-	-	65
Autres pays d'Asie	12	-	-	57	-	-	-	69
Zaire	-	1	-	-	-	-	-	1
Autres pays d'Afrique	6	16	-	-	-	-	-	22
Etats-Unis d'Amérique du Nord	72	61	-	-	-	-	-	133
Autres pays d'Amérique	11	-	-	-	-	-	-	11
Océanie	5	28	-	-	-	-	-	33
Inconnus	-	-	-	-	-	-	-	-
<b>Total pays étrangers :</b>	<b>1 967</b>	<b>1 392</b>	<b>-</b>	<b>85</b>	<b>-</b>	<b>4</b>	<b>-</b>	<b>3 448</b>
Belgique :	845	990	3 272	669	3 188	-	-	8 964
<b>Total général :</b>	<b>2 812</b>	<b>2 382</b>	<b>3 272</b>	<b>754</b>	<b>3 188</b>	<b>-</b>	<b>-</b>	<b>12 412</b>
<b>AUTRES COMMUNES TOURISTIQUES</b>								
République fédérale d'Allemagne	6 017	865	53	-	-	-	-	6 935
Royaume-Uni	4 364	366	59	-	-	-	-	4 789
Espagne	643	52	-	-	-	-	-	695
France	4 616	912	38	15	-	100	-	5 681
Italie	1 900	444	3	-	-	-	-	2 347
Luxembourg (G.D.)	167	9	-	-	-	-	-	176
Pays-Bas	3 456	365	470	-	-	621	-	4 912
Autres pays d'Europe	3 410	647	6	-	-	-	-	4 084
Japon	361	1	2	-	-	-	-	364
Autres pays d'Asie	196	2	-	-	-	-	-	198
Zaire	412	77	-	-	-	-	-	489
Autres pays d'Afrique	570	152	3	-	-	-	-	725
Etats-Unis d'Amérique du Nord	4 935	203	1	-	-	-	-	5 139
Autres pays d'Amérique	418	27	445	4	-	-	-	449
Océanie	59	12	4	-	-	-	-	75
Inconnus	-	-	-	-	-	-	-	-
<b>Total pays étrangers :</b>	<b>31 524</b>	<b>4 134</b>	<b>664</b>	<b>15</b>	<b>-</b>	<b>721</b>	<b>-</b>	<b>37 058</b>
Belgique :	9 223	4 545	5 786	755	3 659	495	-	24 463
<b>Total général :</b>	<b>40 747</b>	<b>8 679</b>	<b>6 450</b>	<b>770</b>	<b>3 659</b>	<b>1 216</b>	<b>-</b>	<b>61 521</b>

## COMMERCE INTERIEUR ET TOURISME (suite)

Tourisme et hôtellerie : Nombre de nuitées (suite)

## 2.- Résultats généraux par région touristique - mars 1979

PAYS DE RESIDENCE HABITUELLE	Hôtels reconnus	Etablissements non reconnus	Etablissements pour tourisme social	Etablissements de cure	Colonies de vacances	Villas, appartements et chambres meublées, hôtes payants	Camping	Total
<b>LE ROYAUME</b>								
République fédérale d'Allemagne	34 895	3 812	1 028	37	21	399	-	40 192
Royaume-Uni	33 789	2 500	1 356	-	60	142	-	37 847
Espagne	4 959	1 071	142	-	176	18	-	6 366
France	31 056	4 061	924	21	52	740	-	36 854
Italie	13 354	1 357	132	-	300	18	-	15 161
Luxembourg (G.D.)	2 049	91	4	-	-	3	-	2 147
Pays-Bas	26 245	3 047	3 564	134	2 466	641	-	36 097
Autres pays d'Europe	33 797	3 894	933	1	170	131	-	38 926
Japon	6 197	489	181	-	-	48	-	6 909
Autres pays d'Asie	5 613	712	216	124	41	-	-	6 706
Zaïre	2 872	540	140	-	38	159	-	3 749
Autres pays d'Afrique	8 006	1 308	1 361	90	397	50	-	11 212
Etats-Unis d'Amérique du Nord	29 421	1 477	266	-	-	196	-	31 360
Autres pays d'Amérique	6 676	556	399	-	41	179	-	7 851
Océanie	1 433	118	138	-	-	-	-	1 689
Inconnus	-	-	-	-	-	-	-	-
<b>Total pays étrangers :</b>	<b>240 362</b>	<b>25 027</b>	<b>10 784</b>	<b>407</b>	<b>3 762</b>	<b>2 724</b>	<b>-</b>	<b>283 066</b>
<b>Belgique :</b>	<b>58 232</b>	<b>17 218</b>	<b>54 497</b>	<b>48 286</b>	<b>35 891</b>	<b>72 444</b>	<b>-</b>	<b>286 568</b>
<b>Total général :</b>	<b>298 594</b>	<b>42 245</b>	<b>65 281</b>	<b>48 693</b>	<b>39 653</b>	<b>75 168</b>	<b>-</b>	<b>569 634</b>
<b>LITTORAL</b>								
République fédérale d'Allemagne	1 291	70	68	34	11	379	-	1 853
Royaume-Uni	1 827	33	5	-	-	-	-	1 865
Espagne	130	-	-	-	176	-	-	306
France	769	38	5	-	52	300	-	1 164
Italie	186	15	-	-	300	-	-	501
Luxembourg (G.D.)	68	-	-	-	-	3	-	71
Pays-Bas	1 130	103	7	6	-	480	-	1 726
Autres pays d'Europe	261	5	119	1	170	-	-	536
Japon	5	1	3	-	-	-	-	9
Autres pays d'Asie	3	-	3	-	41	-	-	47
Zaïre	-	2	-	-	38	-	-	40
Autres pays d'Afrique	34	6	-	90	397	-	-	527
Etats-Unis d'Amérique du Nord	49	4	11	-	-	-	-	64
Autres pays d'Amérique	19	-	8	-	41	-	-	68
Océanie	9	-	3	-	-	-	-	12
Inconnus	-	-	-	-	-	-	-	-
<b>Total pays étrangers :</b>	<b>5 781</b>	<b>277</b>	<b>232</b>	<b>131</b>	<b>1 226</b>	<b>1 162</b>	<b>-</b>	<b>8 809</b>
<b>Belgique :</b>	<b>11 074</b>	<b>703</b>	<b>18 056</b>	<b>13 571</b>	<b>21 114</b>	<b>69 808</b>	<b>-</b>	<b>134 326</b>
<b>Total général :</b>	<b>16 855</b>	<b>980</b>	<b>18 288</b>	<b>13 702</b>	<b>22 340</b>	<b>70 970</b>	<b>-</b>	<b>143 135</b>
<b>VILLES D'ART</b>								
République fédérale d'Allemagne	23 886	1 957	545	-	10	-	-	26 398
Royaume-Uni	25 959	1 665	1 180	-	60	142	-	29 006
Espagne	4 258	966	105	-	-	18	-	5 347
France	23 254	2 607	814	-	-	144	-	26 819
Italie	10 670	662	92	-	-	3	-	11 427
Luxembourg (G.D.)	1 684	62	3	-	-	-	-	1 749
Pays-Bas	18 622	1 882	760	-	-	66	-	21 330
Autres pays d'Europe	28 281	1 704	645	-	-	130	-	30 760
Japon	5 677	395	169	-	-	48	-	6 289
Autres pays d'Asie	5 262	670	171	-	-	-	-	6 103
Zaïre	2 252	508	140	-	-	159	-	3 054
Autres pays d'Afrique	7 369	1 151	1 195	-	-	50	-	9 765
Etats-Unis d'Amérique du Nord	23 900	1 149	240	-	-	196	-	25 485
Autres pays d'Amérique	5 945	486	357	-	-	117	-	6 905
Océanie	1 361	59	106	-	-	-	-	1 526
Inconnus	-	-	-	-	-	-	-	-
<b>Total pays étrangers :</b>	<b>188 380</b>	<b>15 918</b>	<b>6 522</b>	<b>-</b>	<b>70</b>	<b>1 073</b>	<b>-</b>	<b>211 963</b>
<b>Belgique :</b>	<b>20 032</b>	<b>8 950</b>	<b>1 998</b>	<b>434</b>	<b>1 156</b>	<b>552</b>	<b>-</b>	<b>33 122</b>
<b>Total général :</b>	<b>208 412</b>	<b>24 868</b>	<b>8 520</b>	<b>434</b>	<b>1 226</b>	<b>1 625</b>	<b>-</b>	<b>245 085</b>



## COMMERCE INTERIEUR ET TOURISME (suite)

Tourisme et hôtellerie : Nombre de nuitées (suite)

## 2.- Résultats généraux par région touristique - mars 1979

PAYS DE RESIDENCE HABITUELLES	Hôtels reconnus	Etablissements non reconnus	Etablissements pour tourisme social	Etablissements de cure	Colonies de vacances	Villas, appartements et chambres meublées, hôtes payants	Camping	Total
<b>MEUSE ET ARDENNES</b>								
République fédérale d'Allemagne	1 208	106	233	3	-	20	-	1 570
Royaume-Uni	582	30	82	-	-	-	-	694
Espagne	108	1	6	-	-	-	-	115
France	1 836	360	13	-	-	80	-	2 289
Italie	334	87	37	-	-	-	-	458
Luxembourg (G.D.)	51	3	1	-	-	-	-	55
Pays-Bas	1 771	131	2 509	97	2 466	11	-	6 985
Autres pays d'Europe	757	16	22	-	-	1	-	796
Japon	17	12	9	-	-	-	-	38
Autres pays d'Asie	185	37	42	-	-	-	-	264
Zaïre	32	3	-	-	-	-	-	35
Autres pays d'Afrique	43	1	162	-	-	-	-	206
Etats-Unis d'Amérique du Nord	171	67	11	-	-	-	-	249
Autres pays d'Amérique	343	1	6	-	-	62	-	412
Océanie	5	59	22	-	-	-	-	86
Inconnus	-	-	-	-	-	-	-	-
Total pays étrangers :	7 443	914	3 155	100	2 466	174	-	14 252
Belgique :	15 176	1 735	20 478	32 536	5 706	1 703	-	77 334
<i>Total général :</i>	<i>22 619</i>	<i>2 649</i>	<i>23 633</i>	<i>32 636</i>	<i>8 172</i>	<i>1 877</i>	<i>-</i>	<i>91 588</i>
<b>CAMPINE</b>								
République fédérale d'Allemagne	1 141	481	6	-	-	-	-	1 628
Royaume-Uni	386	256	32	-	-	-	-	674
Espagne	17	1	-	-	-	-	-	18
France	199	143	3	-	-	-	-	345
Italie	100	34	-	-	-	-	-	134
Luxembourg (G.D.)	8	1	-	-	-	-	-	9
Pays-Bas	619	157	10	31	-	4	-	821
Autres pays d'Europe	325	1 577	60	-	-	-	-	1 962
Japon	33	8	-	-	-	-	-	41
Autres pays d'Asie	7	2	-	124	-	-	-	133
Zaïre	-	1	-	-	-	-	-	1
Autres pays d'Afrique	5	40	-	-	-	-	-	45
Etats-Unis d'Amérique du Nord	73	49	-	-	-	-	-	122
Autres pays d'Amérique	9	12	27	-	-	-	-	48
Océanie	4	-	4	-	-	-	-	8
Inconnus	-	-	-	-	-	-	-	-
Total pays étrangers :	2 926	2 762	142	155	-	4	-	5 989
Belgique :	1 395	1 292	8 958	1 173	3 711	12	-	16 541
<i>Total général :</i>	<i>4 321</i>	<i>4 054</i>	<i>9 100</i>	<i>1 328</i>	<i>3 711</i>	<i>16</i>	<i>-</i>	<i>22 530</i>
<b>AUTRES COMMUNES TOURISTIQUES</b>								
République fédérale d'Allemagne	7 369	1 198	176	-	-	-	-	8 743
Royaume-Uni	5 035	516	57	-	-	-	-	5 608
Espagne	446	103	31	-	-	-	-	580
France	4 998	913	89	21	-	216	-	6 237
Italie	2 064	559	3	-	-	15	-	2 641
Luxembourg (G.D.)	238	25	-	-	-	-	-	263
Pays-Bas	4 103	774	278	-	-	80	-	5 235
Autres pays d'Europe	4 173	592	87	-	-	-	-	4 852
Japon	465	67	-	-	-	-	-	532
Autres pays d'Asie	156	3	-	-	-	-	-	159
Zaïre	588	31	-	-	-	-	-	619
Autres pays d'Afrique	555	110	4	-	-	-	-	669
Etats-Unis d'Amérique du Nord	5 228	208	4	-	-	-	-	5 440
Autres pays d'Amérique	360	57	1	-	-	-	-	418
Océanie	54	-	3	-	-	-	-	57
Inconnus	-	-	-	-	-	-	-	-
Total pays étrangers :	35 832	5 156	733	21	-	311	-	42 053
Belgique :	10 555	4 538	5 007	572	4 204	369	-	25 245
<i>Total général :</i>	<i>46 387</i>	<i>9 694</i>	<i>5 740</i>	<i>593</i>	<i>4 204</i>	<i>680</i>	<i>-</i>	<i>87 298</i>

## STATISTIQUE DU TOURISME ET DE L'HOTELLERIE -

Tableau : 3 Nombre de nuitées dans les villes d'arts, par région

Mois de février 1979

(Chiffres absolus)

	Hôtels reconnus	Etablis. non reconnus	Etablis. tourisme social	Etablis. de cure	Colonies de vacances	Villas, appart. et ch. meubl. hôtes payants	Camping	Total	
<b>Région flamande</b>									
Belgique	7 844	5 761	448	-	732	-	-	14 785	(1)
Etrangers	34 996	7 550	900	-	48	-	-	43 494	(2)
Total	42 840	13 311	1 348	-	780	-	-	58 279	(3)
<b>Région wallonne</b>									
Belgique	3 470	240	874	-	-	-	-	4 584	
Etrangers	6 156	136	147	-	-	-	-	6 439	
Total	9 626	376	1 021	-	-	-	-	11 023	
<b>Région bruxelloise</b>									
Belgique	7 970	2 209	659	444	-	430	-	11 712	
Etrangers	99 378	5 947	2 808	-	-	882	-	109 015	
Total	107 348	8 156	3 467	444	-	1 312	-	120 727	
<b>Le Royaume</b>									
Belgique	19 284	8 210	1 981	444	732	430	-	31 081	(1)
Etrangers	140 530	13 633	3 855	-	48	882	-	158 948	(2)
Total	159 814	21 843	5 836	444	780	1 312	-	190 029	(3)

(1) non compris 106 nuitées à Zeebrugge  
(2) " " 195 " " "  
(3) " " 301 " " "

## STATISTIQUE DU TOURISME ET DE L'HOTELLERIE -

Tableau : 3 Nombre de nuitées dans les villes d'arts, par région  
Le mois de mars 1979

(Chiffres absolus)

	Hôtels reconnus	Etablis. non reconnus	Etablis. tourisme social	Etablis. de cure	Colonies de vacances	Villas, appart. et ch. meubl. hôtes payants	Camping	Total	
Région flamande									
Belgique	8 528	6 180	541	-	1 156	-	-	16 405	(1)
Etrangers	47 382	8 929	2 403	-	70	-	-	58 784	(2)
Total	55 910	15 109	2 944	-	1 226	-	-	75 189	(3)
Région wallonne									
Belgique	2 657	259	975	-	-	-	-	3 891	
Etrangers	7 479	169	113	-	-	-	-	7 761	
Total	10 136	428	1 088	-	-	-	-	11 652	
Région bruxelloise									
Belgique	8 847	2 511	482	434	-	552	-	12 826	
Etrangers	133 519	6 820	4 006	-	-	1 073	-	145 418	
Total	142 366	9 331	4 488	434	-	1 625	-	158 244	
Le Royaume									
Belgique	20 032	8 950	1 998	434	1 156	552	-	33 122	(1)
Etrangers	188 380	15 918	6 522	-	70	1 073	-	211 963	(2)
Total	208 412	24 868	8 520	434	1 226	1 625	-	245 085	(3)

(1) non compris 210 nuitées à Zeebrugge  
(2) " " 346 " " "  
(3) " " 556 " " "

## REGISTRE DE COMMERCE

## 1. Inscriptions et radiations (1)

## a) Répartition des entreprises suivant le nombre d'établissements qu'elles comprennent

	A. Personnes physiques										Etabl. immatric. (radiés) faisant partie d'entreprises existant au début du mois de l'inscription (à la fin du mois de la radiation) de(s) l'établissement(s) considéré(s)		TOTAL			
	ENTREPRISES COMPRENANT															
	1 établissement		2 établissements		3 établissements		4 établissements		5 établissements et plus							
Immatriculations	Radiations (2)	Immatriculations	Radiations (2)	Immatriculations	Radiations (2)	Immatriculations	Radiations (2)	Immatriculations	Radiations (2)	Immatriculations	Radiations (2)	Immatriculations	Radiations (2)	Immatriculations	Radiations (2)	
NOMBRE D'ENTREPRISES																
Situation au 1.3.1966	42	914	663		24		4		8					43	613	
Situation au 1.1.1972	177	083	5 971		458		103		79					183	694	
Situation au 1.1.1973	224	452	8 909		692		136		136					234	325	
Situation au 1.1.1974	271	450	11 270		935		201		163					284	919	
1974	31	140	22 518	515	639	40	43	14	14	9	4			31	718	23 218
Situation au 1.1.1975	313	847	13 117		1 117		240		196					328	517	
1975	29	663	26 268	570	660	31	38	8	12	3	5			30	275	26 983
Situation au 1.1.1976	318	188	12 492		1 038		225		178					332	121	
NOMBRE D'ETABLISSEMENTS																
Situation au 1.3.1966	42	914	1 326		72		16		51					44	379	
Situation au 1.1.1972	177	083	11 942		1 374		412		803					191	614	
Situation au 1.1.1973	224	452	17 818		2 076		544		1 308					246	198	
Situation au 1.1.1974	271	450	22 540		2 805		804		1 561					299	160	
1974	31	140	22 518	1 030	1 278	120	129	56	56	69	23	2 217	1 399	34	632	25 403
Situation au 1.1.1975	313	846	26 234		3 351		960		1 849					346	240	
1975	29	663	26 268	1 140	1 320	93	114	32	48	26	31	268	1 078	31	222	28 859
Situation au 1.1.1976	318	188	24 984		3 114		900		1 740					348	926	
NOMBRE D'ETABLISSEMENTS																
1975	3	439	1 896	184	110	27	9	12	-	11	-	4	124	3	677	2 139
janvier	3	439	1 896	184	110	27	9	12	-	11	-	4	124	3	677	2 139
février	2	439	2 954	64	170	3	12	-	-	-	-	4	110	2	510	3 246
mars	2	818	2 881	132	180	3	18	4	12	-	12	3	135	2	960	3 239
avril	2	772	2 376	128	124	9	15	-	12	-	-	-	101	2	909	2 628
mai	2	352	2 450	72	134	9	9	-	8	-	-	-	107	2	433	2 708
juin	2	759	1 804	94	82	15	9	-	4	7	7	-	63	2	875	1 969
juillet	2	001	2 020	50	128	6	15	-	-	-	7	-	79	2	057	2 249
août	2	020	1 741	84	100	3	6	-	-	-	-	-	72	2	107	1 919
septembre	3	317	2 264	102	86	-	12	-	+	-	5	-	98	3	419	2 469
octobre	2	412	1 810	96	96	6	3	12	4	8	-	-	188	2	534	2 101
novembre	2	149	3 888	90	110	9	6	4	4	-	-	-	184	2	252	4 192
décembre	1	185	-	44	-	3	-	-	-	-	-	257	-	1	489	-

(1) Pour l'interprétation des chiffres publiés, voir brochure "Commerce et Transports" n° 5 mai 1967, p. 23.

(2) Les radiations du mois de décembre 1975 sont comprises dans celles du mois de novembre 1975.

## REGISTRE DU COMMERCE (suite)

## 1) Inscriptions et radiations (1) (suite)

## a) Répartition des entreprises suivant le nombre d'établissements qu'elles comprennent (suite)

	B. Personnes morales										Total	Total général Personnes physiques + personnes morales		
	ENTREPRISES COMPRENANT													
	1 établissement		2 établissements		3 établissements		4 établissements		5 établissements et plus					Etabi, immatr. (radiés) faisant partie d'entrepr. existant au début du mois de l'inscription (à la fin du mois de la radiation de(s) l'établissement(s) considéré(s)
Immatri- culations	Radia- tions (2)	Immatri- culations	Radia- tions (2)	Immatri- culations	Radia- tions (2)	Immatri- culations	Radia- tions (2)	Immatri- culations	Radia- tions (2)	Immatri- culations	Radia- tions (2)	Immatri- culations	Radia- tions (2)	
NOMBRE D'ENTREPRISES														
Situation au 1.3.1966	4 301		166		30		13		15		-		4 525	48 138
Situation au 1.1.1972	48 289		2 851		636		328		634		-		52 738	236 432
Situation au 1.1.1973	51 966		3 465		764		291		653		-		57 139	291 464
Situation au 1.1.1974	57 029		3 851		855		320		696		-		62 751	346 770
1974	7 120   1 127		239   56		48   7		13   1		13   1		-		7 433   1 192	39 151   24 410
Situation au 1.1.1975	62 721		4 134		969		355		753		-		68 932	397 449
1975	6 054   1 179		204   31		36   2		10   1		6   6		-		6 310   1 219	86 585   28 202
Situation au 1.1.1976	67 471		4 204		989		353		739		-		73 756	405 877
1975														
janvier	775	103	32	3	8	-	3	-	-	-	-	-	818	106 4 362 2 060
février	468	156	13	1	1	-	-	-	1	-	-	-	482	158 2 954 3 201
mars	527	152	22	9	2	2	1	1	1	-	-	-	553	164 3 439 3 146
avril	531	155	14	2	2	-	1	-	-	-	-	-	548	158 3 387 2 604
mai	479	121	16	1	1	-	1	-	2	-	-	-	499	122 2 890 2 644
juin	609	113	29	4	5	-	2	-	-	-	-	-	645	117 3 457 1 967
juillet	431	111	13	5	1	-	-	-	-	3	-	-	445	119 2 473 2 209
août	399	60	8	2	4	-	-	-	-	-	-	-	411	62 2 474 1 855
septembre	567	108	19	3	5	-	-	-	-	1	-	-	591	112 3 959 2 425
octobre	491	77	9	1	4	-	-	-	2	-	-	-	506	78 2 972 1 938
novembre	440	23	20	-	3	-	2	-	-	-	-	-	465	23 2 663 3 969
décembre	337	-	9	-	-	-	-	-	1	-	-	-	347	- 1 555 -

## NOMBRE D'ETABLISSEMENTS

Situation au 1.3.1966	4 301		332		90		52		127		-		4 902	49 281
Situation au 1.1.1972	48 289		5 702		1 908		1 312		15 824		-		73 035	264 649
Situation au 1.1.1973	51 966		6 930		2 292		1 164		14 599		-		76 951	323 149
Situation au 1.1.1974	57 029		7 702		2 565		1 280		14 035		-		82 611	381 771
1974	7 120   1 127		478   112		144   21		52   4		500   10		902   585		9 196   1 859	43 828   27 262
Situation au 1.1.1975	62 721		8 268		2 907		1 420		16 110		-		91 426	437 666
1975	6 054   1 179		408   62		108   6		40   4		52   98		12   728		6 674   2 077	37 896   30 936
Situation au 1.1.1976	67 471		8 408		2 967		1 412		15 890		-		96 148	445 074
1975														
janvier	775	103	64	6	24	-	12	-	-	-	2	65	877	174 4 554 2 313
février	468	156	26	2	3	-	-	-	25	-	4	77	501	260 3 011 3 506
mars	527	152	44	18	6	6	4	4	5	-	1	52	587	232 3 547 3 471
avril	531	155	28	4	6	-	4	-	-	8	1	43	570	210 3 479 2 838
mai	479	121	32	2	3	-	4	-	30	-	-	39	548	162 2 981 2 870
juin	609	113	58	8	15	-	8	-	-	-	1	47	691	168 3 566 2 137
juillet	431	111	26	10	3	-	-	-	-	-	-	54	460	226 2 517 2 475
août	399	60	16	4	12	-	-	-	-	-	-	38	427	102 2 534 2 021
septembre	567	108	38	6	15	-	-	-	14	-	-	52	620	180 4 039 2 649
octobre	491	77	18	2	12	-	-	-	12	-	-	44	533	123 3 067 2 224
novembre	440	23	40	-	9	-	8	-	-	-	1	217	498	240 2 750 4 432
décembre	337	-	18	-	-	-	-	-	5	-	2	-	362	- 1 851 -

(1) Pour l'interprétation des chiffres publiés, voir brochure "Commerce et Transports", n° 5 - mai 1967, p. 23.  
(2) Les radiations du mois de décembre 1975 sont comprises dans celles du mois de novembre 1975.

## REGISTRE DU COMMERCE (suite)

## 1. Inscriptions et radiations (1) (suite)

## b) Répartition des établissements d'après la nationalité

	A. Personnes physiques													
	Belgique		Rép. féd. d'Allemagne		France		Italie		G.D. de Luxembourg		Pays-Bas		Total Marché Commun	
	Immatri-culations	Radia-tions (2)	Immatri-culations	Radia-tions (2)	Immatri-culations	Radia-tions (2)	Immatri-culations	Radia-tions (2)	Immatri-culations	Radia-tions (2)	Immatri-culations	Radia-tions (2)	Immatri-culations	Radia-tions (2)
Situation au 1.3.1966	42	549		46		213		599		86		333		43 826
Situation au 1.1.1972	190	942		49		78		1		14		504		191 588
Situation au 1.1.1973	245	348		66		110		2		14		624		246 164
Situation au 1.1.1974	298	155		79		130		4		19		721		299 108
1974	32 079	23 939	22	4	34	9	3	-	2	3	261	45	32 401	24 000
Situation au 1.1.1975	344	970		97		152		6		19		934		346 178
1975	30 621	27 494	24	7	37	17	5	1	9	-	236	75	30 932	27 594
Situation au 1.1.1976	347	451		112		170		10		29		1 074		348 846
1.975														
janvier	3 635	2 004	1	3	6	1	-	-	1	-	24	6	3 667	2 014
février	2 472	3 133	3	-	2	1	2	-	-	-	24	2	2 503	3 136
mars	2 929	3 089	3	-	2	1	-	-	1	-	20	12	2 955	3 102
avril	2 876	2 507	1	-	5	1	-	-	1	-	24	19	2 907	2 527
mai	2 396	2 600	5	-	4	-	1	-	1	-	26	1	2 433	2 601
juin	2 846	1 903	3	-	5	1	1	-	-	-	19	2	2 874	1 906
juillet	2 028	2 159	3	2	3	1	-	-	2	-	19	8	2 055	2 170
août	2 083	1 837	2	1	-	5	-	1	-	-	21	3	2 106	1 847
septembre	3 394	2 365	-	-	2	2	1	-	2	-	17	4	3 416	2 371
octobre	2 505	1 904	2	-	4	2	-	-	-	-	22	7	2 533	1 913
novembre	2 231	3 993	1	1	3	2	-	-	1	-	15	11	2 251	4 007
décembre	1 226	-	-	-	1	-	-	-	-	-	5	-	1 232	-

	Autres pays d'Europe		Autres pays du monde		Total		Etabl. immatr. (radiés) faisant partie d'entrepr. existant au début du mois de l'inscription (à la fin du mois de la radiation) de(s) l'établissement(s) considéré(s)		Total	
	Immatri-culations	Radia-tions (2)	Immatri-culations	Radia-tions (2)	Immatri-culations	Radia-tions (2)	Immatri-culations	Radia-tions (2)	Immatri-culations	Radia-tions (2)
Situation au 1.3.1966		304		249	44	379	-	-		44 379
Situation au 1.1.1972		12		14	191	614	-	-		191 614
Situation au 1.1.1973		15		19	246	198	-	-		246 198
Situation au 1.1.1974		31		21	299	160	-	-		299 160
1974	10		3	4	32 415	24 004	2 217	1 399	34 632	25 403
Situation au 1.1.1975		43		19	346	240	-	-		346 240
1975	18		-	4	30 954	27 597	268	1 262	31 222	28 859
Situation au 1.1.1976		59		21	348	926	-	-		348 926
1975										
janvier	4	-	-	2	3 673	2 015	4	124	3 677	2 139
février	3	-	-	-	2 506	3 136	4	110	2 510	3 246
mars	2	-	-	1	2 957	3 103	3	136	2 960	3 239
avril	1	-	-	1	2 909	2 527	-	101	2 909	2 628
mai	-	-	-	-	2 433	2 601	-	107	2 433	2 708
juin	1	-	-	-	2 875	1 906	-	63	2 875	1 969
juillet	2	-	-	-	2 057	2 170	-	79	2 057	2 249
août	1	-	-	-	2 107	1 847	-	72	2 107	1 919
septembre	2	-	-	1	3 419	2 371	-	98	3 419	2 469
octobre	1	-	-	-	2 534	1 913	-	188	2 534	2 101
novembre	1	-	-	1	2 252	4 008	-	184	2 252	4 192
décembre	-	-	-	-	1 232	-	257	-	1 489	-

(1) Pour l'interprétation des chiffres publiés, voir brochure "Commerce et Transport", n°5 - mai 1967, p. 23

(2) Les radiations du mois de décembre 1975 sont comprises dans celles du mois de novembre 1975.

## REGISTRE DU COMMERCE (suite)

## 1. Inscriptions et radiations (1) (suite)

## b) Répartition des établissements d'après la nationalité (suite)

	B. Personnes morales (2)							
	Belgique		Autres pays du Marché Commun		Autres pays du monde		Total	
	Immatri- culations	Radia- tions (3)	Immatri- culations	Radia- tions (3)	Immatri- culations	Radia- tions (3)	Immatri- culations	Radia- tions (3)
Situation au 1.3.1966	4	806	48		48		4	902
Situation au 1.1.1972	71	903	643		489		73	035
Situation au 1.1.1973	75	644	728		579		76	951
Situation au 1.1.1974	81	116	778		717		82	611
1974	8 128	1 224	85	16	81	34	8 294	1 274
Situation au 1.1.1975	89	807	850		769		91	426
1975	6 555	1 297	53	25	54	27	6 662	1 349
Situation au 1.1.1976	94	486	870		792		96	148
1975								
janvier	867	108	6	1	2	-	875	109
février	482	174	8	4	7	5	497	183
mars	578	175	3	3	5	2	586	180
avril	556	156	7	6	6	5	569	167
mai	540	118	3	4	5	1	548	123
juin	679	116	4	2	7	3	690	121
juillet	453	170	3	-	4	2	460	172
août	416	64	5	-	6	-	427	64
septembre	612	120	4	3	4	5	620	128
octobre	527	73	4	2	2	4	533	79
novembre	488	23	4	-	5	-	497	23
décembre	357		2	-	1	-	360	-

	Etablissements immatr. (radiés) faisant partie d'entreprises existant au début du mois de l' inscription (à la fin du mois de la radiation de(s) l'établisse- ment(s) considéré(s))		Total		Total général Personnes physiques+personnes morales	
	Immatri- culations	Radiations (3)	Immatri- culations	Radiations (3)	Immatri- culations	Radiations (3)
Situation au 1.3.1966	-	-	4	902	49	281
Situation au 1.1.1972	-	-	73	035	264	649
Situation au 1.1.1973	-	-	76	951	323	149
Situation au 1.1.1974	-	-	82	611	381	771
1974	902	585	9 196	1 859	43 828	27 262
Situation au 1.1.1975	-	-	91	426	437	666
1975	12	728	6 674	2 077	37 896	30 936
Situation au 1.1.1976	-	-	96	148	445	074
1975						
janvier	2	65	877	174	4 554	2 313
février	4	77	501	260	3 011	3 506
mars	1	52	587	232	3 547	3 471
avril	1	43	570	210	3 479	2 838
mai	-	39	548	162	2 981	2 870
juin	1	47	691	168	3 566	2 137
juillet	-	54	460	226	2 517	2 475
août	-	38	427	102	2 534	2 021
septembre	-	52	620	180	4 039	2 649
octobre	-	44	533	123	3 067	2 224
novembre	1	217	498	240	2 750	4 432
décembre	2	-	362	-	1 851	-

(1) Pour l'interprétation des chiffres publiés, voir brochure "Commerce et Transports", n° 5 - mai 1967, p. 23.

(2) La nationalité des personnes morales est déterminée par l'adresse du siège social de l'entreprise.

(3) Les radiations du mois de décembre 1975 sont comprises dans celles du mois de novembre 1975.

## REGISTRE DU COMMERCE (suite)

## 1. Inscriptions et radiations (1) (suite)

## c) Répartition des établissements d'après l'activité exercée.

	1. Agriculture, sylviculture, chasse et pêche											
	Agriculture et élevage		Activités annexes de l'agriculture, de l'élevage et de l'horticulture		Sylviculture et exploitation forestière		Chasse, piégeage et repeuplement en gibier		Pêche		Total	
	Immatri-culations	Radia-tions (2)	Immatri-culations	Radia-tions (2)	Immatri-culations	Radia-tions (2)	Immatri-culations	Radia-tions (2)	Immatri-culations	Radia-tions (2)	Immatri-culations	Radia-tions (2)
Situation au 1.3.1966	354		474		107		1		38		974	
Situation au 1.1.1972	2 115		1 856		596		2		214		4 783	
Situation au 1.1.1973	2 791		2 127		695		4		231		5 848	
Situation au 1.1.1974	3 366		2 484		847		7		274		6 978	
1974	327	164	226	89	136	38	-	1	28	26	717	318
Situation au 1.1.1975	3 950		2 855		1 023		6		291		8 125	
1975	267	195	245	104	95	45	1	1	16	17	624	362
Situation au 1.1.1976	4 021		2 998		1 073		7		290		8 389	
1975												
janvier	40	14	16	9	16	5	-	-	4	2	76	30
février	24	33	27	8	8	6	-	1	3	1	62	49
mars	14	23	28	17	7	1	-	-	2	2	51	43
avril	25	20	24	9	8	5	-	-	-	1	57	35
mai	19	16	23	6	9	7	-	-	3	1	54	30
juin	24	8	23	15	7	3	-	-	1	2	55	28
juillet	18	18	18	10	6	4	-	-	-	4	42	36
août	16	15	16	5	7	1	-	-	-	4	39	25
septembre	28	10	23	6	11	2	-	-	-	-	62	18
octobre	21	15	20	8	7	3	1	-	2	-	51	26
novembre	25	23	17	11	5	8	-	-	1	-	48	42
décembre	13	-	10	-	4	-	-	-	-	-	27	-

	2. Industries extractives											
	Extraction du charbon		Extraction des minerais métalliques		Extraction de pétrole		Extraction de la pierre à bâtir		Extraction d'autres minéraux non métalliques		Total	
	Immatri-culations	Radia-tions (2)	Immatri-culations	Radia-tions (2)	Immatri-culations	Radia-tions (2)	Immatri-culations	Radia-tions (2)	Immatri-culations	Radia-tions (2)	Immatri-culations	Radia-tions (2)
Situation au 1.3.1966		2		-		-		42		3		47
Situation au 1.1.1972		28		2		2		325		17		374
Situation au 1.1.1973		26		1		1		353		23		404
Situation au 1.1.1974		26		1		1		409		26		463
1974	1	1	-	-	-	-	30	12	-	1	31	14
Situation au 1.1.1975		26		1		1		454		27		509
1975	-	1	-	-	2	-	17	19	2	4	21	24
Situation au 1.1.1976		25		1		3		455		24		508
1975												
janvier	-	-	-	-	-	-	1	1	-	-	1	1
février	-	1	-	-	-	-	2	3	-	-	2	4
mars	-	-	-	-	-	-	4	1	1	1	5	2
avril	-	-	-	-	-	-	-	2	-	-	-	2
mai	-	-	-	-	-	-	1	4	-	2	1	6
juin	-	-	-	-	-	-	2	1	1	-	3	1
juillet	-	-	-	-	-	-	2	4	-	-	2	4
août	-	-	-	-	-	-	-	-	-	1	-	1
septembre	-	-	-	-	-	-	1	1	-	-	1	1
octobre	-	-	-	-	2	-	2	-	-	-	4	-
novembre	-	-	-	-	-	-	1	2	-	-	1	2
décembre	-	1	-	-	2	-	17	19	2	4	21	24

(1) Pour l'interprétation des chiffres publiés, voir brochure de "Commerce et Transports" n° 5 - mai 1967, p. 23.

(2) Les radiations du mois de décembre 1975 sont comprises dans celles du mois de novembre 1975.



## REGISTRE DU COMMERCE (suite)

## 1. Inscriptions et radiations (1) (suite)

## c) Répartition des établissements d'après l'activité exercée (suite)

	3. Industries manufacturières											
	Industries alimentaires		Fabrication des bois-sons		Industrie du tabac		Industrie textile		Fabrication des chaussures, confection d'articles d'habillement		Industrie du bois et du liège	
	Immatri-culations	Radia-tions (2)	Immatri-culations	Radia-tions (2)	Immatri-culations	Radia-tions (2)	Immatri-culations	Radia-tions (2)	Immatri-culations	Radia-tions (2)	Immatri-culations	Radia-tions (2)
Situation au 1.3.1966	901		34		9		221		913		523	
Situation au 1.1.1972	5 486		557		87		1 947		4 271		3 292	
Situation au 1.1.1973	7 705		614		108		2 226		5 506		3 971	
Situation au 1.1.1974	9 773		663		133		2 482		6 604		4 655	
1974	670	526	27	22	1	3	182	107	432	437	407	220
Situation au 1.1.1975	11 513		688		145		2 697		7 306		5 196	
1975	644	667	18	32	7	10	116	117	330	479	425	297
Situation au 1.1.1976	11 489		676		142		2 694		7 163		5 320	
1975												
janvier	103	50	2	2	2	-	15	9	43	37	48	33
février	66	85	2	6	-	-	6	19	33	52	24	23
mars	65	73	1	8	1	2	10	11	30	63	43	41
avril	53	47	4	5	-	-	10	14	39	34	44	29
mai	53	54	1	1	1	1	8	6	29	47	36	29
juin	61	40	3	2	1	2	11	16	32	29	48	19
juillet	39	51	-	-	1	1	8	9	20	38	22	18
août	34	58	1	-	1	1	7	8	20	29	17	16
septembre	69	71	-	-	-	3	11	3	35	43	46	21
octobre	37	43	2	2	-	-	3	9	21	33	43	22
novembre	37	95	-	5	-	-	18	13	19	74	22	46
décembre	27	-	2	-	-	-	9	-	9	-	32	-

	Industrie du papier et du carton		Imprimerie, édi-tions et industries connexes		Industrie du cuir et de la fourrure		Industrie du caoutchouc		Industrie chimique		Industrie des dérivés du pétrole et du charbon		Industrie des produits minéraux non métal-liqués sauf ceux re-pris à la rubrique précédente	
	Immatri-culations	Radia-tions (2)	Immatri-culations	Radia-tions (2)	Immatri-culations	Radia-tions (2)	Immatri-culations	Radia-tions (2)	Immatri-culations	Radia-tions (2)	Immatri-culations	Radia-tions (2)	Immatri-culations	Radia-tions (2)
	Situation au 1.3. 1966	44		421		66		18		128		2		172
Situation au 1.1. 1972	375		3 018		520		140		1 086		63		1 211	
Situation au 1.1. 1973	411		3 690		618		156		1 173		52		1 331	
Situation au 1.1. 1974	447		4 325		708		172		1 253		52		1 474	
1974	37	14	423	197	52	45	19	4	103	55	3	3	114	54
Situation au 1.1. 1975	486		4 856		768		195		1 332		56		1 624	
1975	20	17	374	241	44	41	15	10	75	62	3	2	88	69
Situation au 1.1. 1976	491		4 985		769		200		1 342		57		1 644	
1975														
janvier	4	3	53	13	6	3	1	1	8	7	-	-	8	5
février	2	1	25	23	1	9	-	2	3	7	-	-	4	8
mars	2	4	31	38	1	2	-	1	10	9	-	-	6	6
avril	1	1	32	23	6	4	3	1	4	4	1	1	14	8
mai	1	2	18	25	4	4	3	-	5	6	-	-	3	5
juin	1	-	34	17	4	4	-	-	10	3	1	1	7	7
juillet	-	1	23	15	2	1	2	2	9	4	-	-	12	4
août	1	-	22	13	2	2	1	-	5	6	-	-	5	2
septembre	3	2	45	21	5	6	4	-	11	7	-	-	12	6
octobre	-	1	46	21	4	4	-	1	1	5	-	-	5	10
novembre	2	2	20	32	5	6	-	2	3	4	-	-	6	8
décembre	3	-	25	-	4	-	1	-	6	-	1	-	6	-

(1) Pour l'interprétation des chiffres publiés, voir brochure "Commerce et Transports" n° 5 - mai 1967, p. 23.

(2) Les radiations du mois de décembre 1975 sont comprises dans celles du mois de novembre 1975.

## REGISTRÉ DU COMMERCE (suite)

## 1. Inscriptions et radiations (1) (suite)

## c) Répartition des établissements d'après l'activité exercée (suite)

	3. Industries manufacturières (suite)												TOTAL	
	Industrie métallurgique de base		Fabrication d'ouvrages en métaux		Construction de machines à l'exclusion des machines électriques		Construction de machines, appareils et fournitures électriques		Construction de matériel de transport		Industries manufacturières diverses			
	Immatri-culations	Radiations (2)	Immatri-culations	Radiations (2)	Immatri-culations	Radiations (2)	Immatri-culations	Radiations (2)	Immatri-culations	Radiations (2)	Immatri-culations	Radiations (2)		
Situation au 1.3.1966	33		555		227		810		1 131		561		6 769	
Situation au 1.1.1972	655		3 451		1 754		3 723		7 022		3 190		41 848	
Situation au 1.1.1973	692		4 052		1 967		4 523		8 544		3 739		51 078	
Situation au 1.1.1974	758		4 806		2 185		5 477		10 399		4 297		60 653	
1974	40	26	506	254	166	84	517	289	925	579	450	259	5 074	3 178
Situation au 1.1.1975	791		5 447		2 364		6 453		12 082		4 747		68 746	
1975	43	32	490	278	144	116	472	307	803	609	373	269	4 484	3 655
Situation au 1.1.1976	801		5 656		2 388		6 618		12 303		4 842		69 580	
1975														
janvier	11	2	59	16	19	7	59	25	106	47	50	19	597	279
février	3	7	32	30	7	19	36	26	51	65	24	33	319	415
mars	4	5	44	37	18	12	30	37	77	73	36	31	409	453
avril	5	3	47	21	15	8	38	28	68	52	39	25	423	308
mai	-	4	38	22	9	11	32	33	67	61	31	25	339	336
juin	3	-	50	23	18	7	41	18	63	42	32	20	420	250
juillet	5	1	31	20	10	11	27	20	58	50	15	25	284	271
août	2	1	32	23	8	8	36	31	62	41	15	11	271	250
septembre	3	6	62	22	13	8	53	28	93	56	52	32	517	336
octobre	4	-	35	18	11	7	49	19	55	44	38	18	354	253
novembre	2	3	38	46	9	18	43	42	64	78	25	30	313	504
décembre	1	-	22	-	7	-	28	-	39	-	16	-	238	-

	4. Industrie de la construction				5. Electricité, gaz, eau, vapeur et chaleur						6. Commerce de gros	
	Total		Electricité, gaz et vapeur		Service des eaux		Centrale nucléaire		Total		Total	
	Immatri-culations	Radiations (2)	Immatri-culations	Radiations (2)	Immatri-culations	Radiations (2)	Immatri-culations	Radiations (2)	Immatri-culations	Radiations (2)	Immatri-culations	Radiations (2)
Situation au 1.3.1966	4 213		10		1		-		11		3 908	
Situation au 1.1.1972	21 316		73		20		2		95		25 899	
Situation au 1.1.1973	26 694		146		24		2		172		31 728	
Situation au 1.1.1974	33 484		143		28		4		175		37 018	
1974	3 688	1 784	5	1	1	1	-	1	6	3	4 015	1 886
Situation au 1.1.1975	40 892		148		28		4		180		42 122	
1975	3 347	2 248	1	-	-	-	-	-	1	-	3 456	2 309
Situation au 1.1.1976	42 035		148		28		4		180		43 318	
1975												
janvier	410	171	-	-	-	-	-	-	-	-	436	154
février	274	256	-	-	-	-	-	-	-	-	265	250
mars	304	269	-	-	-	-	-	-	-	-	300	304
avril	312	238	-	-	-	-	-	-	-	-	308	255
mai	265	216	-	-	-	-	-	-	-	-	272	200
juin	309	181	-	-	-	-	-	-	-	-	339	182
juillet	245	164	-	-	-	-	-	-	-	-	227	200
août	225	139	-	-	-	-	-	-	-	-	267	136
septembre	329	178	1	-	-	-	-	-	1	-	340	192
octobre	295	141	-	-	-	-	-	-	-	-	275	139
novembre	236	295	-	-	-	-	-	-	-	-	250	297
décembre	143	-	-	-	-	-	-	-	-	-	177	-

(1) Pour l'interprétation des chiffres publiés, voir brochure "Commerce et Transports", n°5 - mai 1967, p. 23  
(2) Les radiations du mois de décembre 1975 sont comprises dans celles du mois de novembre 1975.

## REGISTRE DU COMMERCE (suite)

## 1. Inscriptions et radiations (1) (suite)

## c) Répartition des établissements d'après l'activité exercée (suite)

	7. Commerce de détail									
	Commerce de détail de produits alimentaires et tabacs		Commerce de détail de chaussures, de produits textiles et de vêtements		Commerce de détail d'articles d'ameublement, d'entretien et d'équipement ménager		Commerce de détail d'articles de luxe, de précision, d'objets d'art et de fantaisie		Commerce de détail d'autos, motos, bicyclettes et commerce connexe	
	Immatri-culations	Radiations (2)	Immatri-culations	Radiations (2)	Immatri-culations	Radiations (2)	Immatri-culations	Radiations (2)	Immatri-culations	Radiations (2)
Situation au 1.3.1966	7 255		2 337		2 162		1 238		1 627	
Situation au 1.1.1972	30 082		11 667		9 519		6 109		6 514	
Situation au 1.1.1973	38 091		15 718		12 042		8 168		7 960	
Situation au 1.1.1974	45 462		19 479		14 481		10 147		9 168	
1974	3 596	3 804	2 053	1 461	1 466	1 049	1 179	697	956	672
Situation au 1.1.1975	52 302		22 052		16 335		11 703		10 321	
1975	3 118	4 414	1 733	1 678	1 404	1 172	1 052	818	703	712
Situation au 1.1.1976	50 951		22 147		16 648		11 967		10 325	
1976										
janvier	395	321	208	111	169	72	110	51	83	52
février	242	627	138	217	100	144	101	99	49	71
mars	332	437	165	200	131	119	103	94	64	80
avril	286	358	146	171	126	105	97	79	59	56
mai	253	414	130	165	120	120	76	81	59	82
juin	289	259	169	92	124	74	100	47	72	52
juillet	162	346	116	131	82	111	68	57	50	64
août	214	333	105	108	90	89	73	48	56	41
septembre	330	384	170	140	72	96	105	75	73	58
octobre	220	301	151	113	111	76	93	75	65	55
novembre	231	634	131	230	120	166	82	112	37	101
décembre	164	-	104	-	59	-	44	-	36	-

	Commerce de détail d'articles de papeterie, de librairie, de bureau et de musique		Commerce de détail d'articles de sport, de pêche, de chasse, de jouets et d'articles pour enfants		Commerce de détail d'articles divers		Commerce de détail à départements multiples		Total	
	Immatri-culations	Radiations (2)	Immatri-culations	Radiations (2)	Immatri-culations	Radiations (2)	Immatri-culations	Radiations (2)	Immatri-culations	Radiations (2)
Situation au 1.3.1966	816		191		1 422		234		17 282	
Situation au 1.1.1972	3 474		1 128		6 144		2 824		77 461	
Situation au 1.1.1973	4 143		1 439		7 949		2 787		98 297	
Situation au 1.1.1974	4 746		1 749		9 616		2 536		117 384	
1974	654	454	248	127	993	647	120	105	11 265	9 016
Situation au 1.1.1975	5 315		2 017		11 263		2 734		134 042	
1975	569	535	221	153	953	735	101	120	9 854	10 337
Situation au 1.1.1976	5 353		2 097		11 515		2 725		133 728	
1976										
janvier	56	34	33	8	111	54	15	8	1 180	711
février	38	60	13	18	94	91	7	16	782	1 343
mars	50	59	18	27	98	87	9	10	970	1 113
avril	63	52	22	13	105	56	10	9	914	899
mai	48	45	19	16	58	62	16	6	779	991
juin	68	34	21	11	81	44	6	4	930	617
juillet	38	33	19	6	51	66	10	30	596	844
août	39	30	13	5	65	60	8	6	663	720
septembre	69	71	26	11	104	66	6	17	1 055	918
octobre	43	34	16	14	68	46	5	5	772	719
novembre	32	83	10	24	65	103	4	9	712	1 462
décembre	25	-	11	-	53	-	5	-	501	-

(1) Pour l'interprétation des chiffres publiés, voir brochure "Commerce et transport" n°5 - mai 1967, p. 23.

(2) Les radiations du mois de décembre 1975 sont comprises dans celles du mois de novembre 1975.

## REGISTRE DU COMMERCE (suite)

## 1. Inscriptions et radiations (1) (suite)

## c) Répartition des établissements d'après l'activité exercée (suite)

	8. Banques, assurances, affaires immobilières										9. Transports, entrepôts et communications					
	Banques et autres étab. financiers		Assurances		Affaires immobilières		Total		Transports		Entrepôts et magasins		Communi- cations		Total	
	Immatricu- lations	Radia- tions (2)	Immatricu- lations	Radia- tions (2)	Immatricu- lations	Radia- tions (2)	Immatricu- lations	Radia- tions (2)	Immatricu- lations	Radia- tions (2)	Immatricu- lations	Radia- tions (2)	Immatricu- lations	Radia- tions (2)	Immatricu- lations	Radia- tions (2)
Situation au 1.3.66	138		325		447		910		1 828		3		3		1 834	
Situation au 1.1.72	7 502		2 620		3 644		13 766		10 011		94		53		10 158	
Situation au 1.1.73	5 895		3 252		4 066		13 213		11 967		97		81		12 145	
Situation au 1.1.74	6 038		3 967		4 704		14 709		14 046		106		88		14 240	
1974	597	144	426	100	810	187	1 833	431	1 538	821	8	3	8	4	1 554	828
Situation au 1.1.75	7 500		5 007		5 390		17 897		16 020		113		94		16 227	
1975	123	269	341	151	709	184	1 173	604	1 339	1 044	9	3	5	2	1 353	1 049
Situation au 1.1.76	7 462		5 202		5 937		18 601		16 311		119		98		16 528	
1975																
janvier	11	13	40	12	60	16	111	41	163	83	1	-	1	-	165	83
février	12	26	20	24	58	23	90	73	142	102	-	-	1	-	143	102
mars	9	33	34	18	63	27	106	78	133	108	1	1	-	-	133	109
avril	7	11	34	11	73	22	114	44	121	104	1	-	-	-	122	104
mai	11	27	24	12	62	16	97	55	102	101	-	-	1	-	103	101
juin	13	20	37	11	65	8	115	39	142	78	1	-	1	1	144	79
juillet	13	12	28	13	55	15	96	40	82	89	-	-	-	-	82	89
août	11	10	15	11	48	10	74	31	93	65	1	-	-	-	94	65
septembre	14	16	33	19	70	10	117	45	128	83	1	1	1	1	130	85
octobre	10	89	27	8	54	5	91	102	92	83	3	-	-	-	95	83
novembre	7	12	35	12	58	32	100	56	68	148	1	1	-	-	69	149
décembre	5	-	14	-	43	-	62	-	73	-	-	-	-	-	73	-

	10. Services									
	Services fournis aux entre- prises		Services récréatifs		Services personnels		Enseignement		Médecine humaine et animale	
	Immatricu- lations	Radia- tions (2)	Immatricu- lations	Radia- tions (2)	Immatricu- lations	Radia- tions (2)	Immatricu- lations	Radia- tions (2)	Immatricu- lations	Radia- tions (2)
Situation au 1.3.66	1 225		651		11 362		18		10	
Situation au 1.1.72	9 065		2 719		54 878		180		98	
Situation au 1.1.73	11 088		3 559		66 149		252		121	
Situation au 1.1.74	12 737		4 083		76 938		295		140	
1974	2 350	951	687	213	12 053	8 236	28	14	15	3
Situation au 1.1.75	14 422		4 757		86 522		321		152	
1975	2 296	1 139	409	295	10 598	8 670	30	7	16	4
Situation au 1.1.76	15 603		4 883		88 427		348		164	
1975										
janvier	293	81	52	24	1 187	722	5	-	4	-
février	190	95	36	42	834	855	-	1	-	-
mars	201	166	37	32	1 002	873	5	1	-	1
avril	207	126	49	37	953	749	3	-	-	-
mai	164	95	34	21	847	799	1	-	1	-
juin	209	88	35	20	975	632	2	1	3	1
juillet	144	76	21	15	765	719	2	-	1	1
août	148	73	26	13	706	558	1	-	2	-
septembre	262	96	44	19	1 160	744	4	1	2	-
octobre	203	82	29	17	876	643	5	2	1	-
novembre	169	161	33	55	793	1 376	2	1	1	1
décembre	106	-	13	-	500	-	-	-	1	-

(1) Pour l'interprétation des chiffres publiés, voir brochure "Commerce et Transport", n°5 - mai 1967, p.23.

(2) Les radiations du mois de décembre 1975 sont comprises dans celle du mois de novembre 1975.

## REGISTRE DU COMMERCE (suite)

## 1. Inscriptions et radiations (1) (suite)

## c) Répartition des établissements d'après l'activité exercée (suite)

	10. Services (suite)						11. Siège social sans activité		12. Total général	
	Arts et littérature		Architecture		Total		Total		Immatri- culations	Radia- tions (2)
	Immatri- culations	Radia- tions (2)	Immatri- culations	Radia- tions (2)	Immatri- culations	Radia- tions (2)	Immatri- culations	Radia- tions (2)		
Situation au 1.3.1966	9		36		13 311		22		49 281	
Situation au 1.1.1972	36		161		67 137		1 812		264 649	
Situation au 1.1.1973	49		192		81 410		2 160		323 149	
Situation au 1.1.1974	67		250		94 510		2 147		381 771	
1974	18	5	48	16	15 199	9 438	446	366	43 828	27 262
Situation au 1.1.1975	83		300		106 557		2 369		437 666	
1975	9	7	42	16	13 400	10 138	183	210	37 896	30 936
Situation au 1.1.1976	87		325		109 837		2 370		445 074	
1975										
janvier	2	1	3	1	1 546	829	32	14	4 554	2 313
février	-	-	2	1	1 062	994	12	20	3 011	3 506
mars	-	-	4	-	1 249	1 073	20	27	3 547	3 471
avril	-	-	6	2	1 218	914	11	39	3 479	2 838
mai	1	1	7	-	1 055	916	16	19	2 981	2 870
juin	1	-	-	2	1 225	744	26	17	3 566	2 138
juillet	1	1	-	-	934	812	9	15	2 517	2 475
août	-	1	4	1	887	646	14	8	2 534	2 021
septembre	2	-	1	3	1 475	863	12	13	4 039	2 649
octobre	1	1	7	1	1 122	746	8	15	3 067	2 224
novembre	1	2	5	5	1 004	1 601	17	24	2 750	4 432
décembre	-	-	3	-	623	-	6	-	1 851	-

(1) Pour l'interprétation des chiffres publiés, voir brochure "Commerce et Transports", n° 5 - mai 1967, p. 23.

(2) Les radiations du mois de décembre 1975 sont comprises dans celles du mois de novembre 1975.

## REGISTRE DU COMMERCE (suite)

## 1. Inscriptions et radiations (1) (suite)

## d) Répartition des établissements d'après le sexe et l'état civil du propriétaire de l'entreprise (Personnes physiques)

	Célibataire		Marié		Séparé de corps		Divorcé		Veuf		Total	
	Immatri- culations	Radiations (2)	Immatri- culations	Radiations (2)	Immatri- culations	Radiations (2)	Immatri- culations	Radiations (2)	Immatri- culations	Radiations (2)	Immatri- culations	Radiations (2)
<b>A. HOMMES</b>												
Situation au 1.3.1966	4 866		20 339		37		454		260		25 956	
Situation au 1.1.1972	18 758		99 097		120		2 783		1 284		122 042	
Situation au 1.1.1973	21 732		135 600		139		3 535		2 110		163 116	
Situation au 1.1.1974	24 574		171 712		150		4 244		2 658		203 338	
1974	3 760	11 629	14 765	11 006	20	13	617	359	161	294	19 323	13 301
Situation au 1.1.1975	27 067		204 183		171		4 999		2 917		239 337	
1975	3 631	1 859	14 522	13 349	17	9	695	406	183	385	19 048	16 008
Situation au 1.1.1976	28 139		205 458		178		5 505		2 748		242 028	
1975	418	152	1 784	949	4	1	91	30	21	19	2 318	1 151
janvier	311	162	1 204	1 514	1	1	55	35	11	56	1 582	1 768
février	313	199	1 384	1 652	2	-	50	45	23	55	1 772	1 951
mars	350	178	1 374	1 202	2	-	62	38	17	33	1 805	1 451
avril	286	158	1 139	1 257	-	1	51	32	23	40	1 499	1 488
mai	334	153	1 328	924	2	1	69	36	15	26	1 748	1 140
juin	238	170	943	1 034	2	1	43	33	11	20	1 237	1 258
juillet	248	122	1 007	837	-	1	42	35	10	26	1 307	1 021
août	383	157	1 579	1 126	2	-	86	42	21	30	2 071	1 355
septembre	333	138	1 178	915	2	2	53	21	14	24	1 580	1 100
octobre	264	270	1 030	1 938	-	1	63	59	7	56	1 364	2 324
novembre	153	-	572	-	-	-	30	-	10	-	765	-
décembre												
<b>B. FEMMES</b>												
Situation au 1.3.1966	2 154		13 758		51		771		1 689		18 423	
Situation au 1.1.1972	8 200		51 376		94		3 698		6 204		69 572	
Situation au 1.1.1973	10 132		60 797		115		4 341		7 697		83 082	
Situation au 1.1.1974	11 754		70 192		123		5 025		8 728		95 822	
1974	1 595	1 036	9 894	7 981	13	14	756	605	834	1 067	13 092	10 703
Situation au 1.1.1975	12 923		78 954		124		5 622		9 280		106 903	
1975	1 455	1 148	8 983	8 547	16	12	747	646	705	1 237	11 906	11 590
Situation au 1.1.1976	12 994		79 174		129		5 832		8 769		106 898	
1975	188	89	998	638	2	-	78	52	89	85	1 355	864
janvier	101	126	689	1 009	1	4	63	+9	70	180	924	1 368
février	157	121	901	789	2	-	63	73	62	169	1 185	1 152
mars	125	110	828	772	1	-	74	74	76	120	1 104	1 076
avril	123	109	690	835	2	2	57	54	62	113	934	1 113
mai	118	74	886	576	1	3	64	44	58	69	1 127	766
juin	99	95	633	672	1	-	42	61	45	84	820	912
juillet	102	69	587	642	2	-	60	38	49	77	800	826
août	150	108	1 051	761	-	1	84	50	63	96	1 348	1 016
septembre	132	81	700	611	2	-	66	57	54	-64	-954	813
octobre	101	166	658	1 242	1	2	70	94	58	180	888	1 684
novembre	59	-	362	-	1	-	26	-	19	-	467	-
décembre												

(1) Pour l'interprétation des chiffres publiés, voir brochure "Commerce et Transports", n° 5 - mai 1967, p. 23.

(2) Les radiations du mois de décembre 1975 sont comprises dans celles du mois de novembre 1975.

## REGISTRE DU COMMERCE (suite)

## 1. Inscriptions et radiations (1) (suite)

## d) Répartition des établissements d'après le sexe et l'état civil du propriétaire de l'entreprise (Personnes physiques) (suite)

	Etablis. immatric. (radiés) faisant partie d'entreprises existant au début du mois de l'inscription (à la fin du mois de la radiation) de(s) l'établissement(s) considéré(s)		Total personnes physiques		Etablissements dépendant d'entreprises (personnes morales)		Total général (personnes physiques + personnes morales)	
	Immatri-culations	Radiations (2)	Immatri-culations	Radiations (2)	Immatri-culations	Radiations (2)	Immatri-culations	Radiations (2)
Situation au 1.3.1966	-	-	44 379	-	4 902	-	49 281	-
Situation au 1.1.1972	-	-	191 614	-	73 035	-	264 649	-
Situation au 1.1.1973	-	-	246 198	-	76 951	-	323 149	-
Situation au 1.1.1974	-	-	299 160	-	82 611	-	381 771	-
1974	2 217	1 399	34 632	25 403	9 196	1 859	43 828	27 262
Situation au 1.1.1975	-	-	346 240	-	91 426	-	437 666	-
1975	268	1 261	31 222	28 859	6 674	2 077	37 896	30 936
Situation au 1.1.1976	-	-	348 926	-	91 148	-	445 074	-
1975								
janvier	4	124	3 677	2 139	877	174	4 554	2 313
février	4	110	2 510	3 246	501	260	3 011	3 506
mars	3	136	2 960	3 239	587	232	3 547	3 471
avril	-	101	2 909	2 628	570	210	3 479	2 838
mai	-	107	2 433	2 708	548	162	2 981	2 870
juin	-	63	2 875	1 969	691	168	3 566	2 138
juillet	-	79	2 057	2 249	460	226	2 517	2 475
août	-	72	2 107	1 919	427	102	2 534	2 021
septembre	-	98	3 419	2 469	620	180	4 039	2 649
octobre	-	188	2 534	2 101	533	123	3 067	2 224
novembre	-	184	2 252	4 192	498	240	2 750	4 432
décembre	257	-	1 489	-	362	-	1 851	-

(1) Pour l'interprétation des chiffres publiés, voir brochure "Commerce et Transports", n°5 - mai 1967, p. 23.

(2) Les radiations du mois de décembre 1975 sont comprises dans celles du mois de novembre 1975.

## REGISTRE DU COMMERCE (suite)

## 1. Inscriptions et radiations (1) (suite)

## e) Répartition des établissements d'après la forme juridique de l'entreprise (Personnes morales)

	Société étrangère en liquidation		Société étrangère dont le type n'est pas clairement spécifié		Société anonyme		Société en commandite simple		Société en commandite par actions		Société coopérative	
	Immatri-culation	Radiations (2)	Immatri-culations	Radiations (2)	Immatri-culations	Radiations (2)	Immatri-culations	Radiations (2)	Immatri-culations	Radiations (2)	Immatri-culations	Radiations (2)
Situation au 1.3.1966		3		54		1 293		42		1		171
Situation au 1.1.1972		765		494		31 526		278		20		5 893
Situation au 1.1.1973		891		567		31 214		264		22		5 898
Situation au 1.1.1974		947		748		32 395		275		16		6 006
1974	140	164	118	37	2 812	380	16	4	-	2	205	96
Situation au 1.1.1975		1 095		842		36 127		291		16		6 199
1975	73	115	82	35	2 089	435	22	6	-	-	125	102
Situation au 1.1.1976		1 095		878		37 641		305		15		6 168
1975												
janvier	16	9	4	1	244	27	-	1	-	-	23	6
février	5	13	13	4	134	38	1	2	-	-	13	17
mars	10	13	5	4	201	61	2	1	-	-	4	17
avril	9	19	9	7	182	67	3	1	-	-	8	8
mai	3	10	8	2	188	42	2	1	-	-	11	11
juin	5	10	10	4	227	36	3	-	-	-	13	17
juillet	5	8	6	2	151	55	3	-	-	-	12	10
août	5	5	8	-	158	16	2	-	-	-	6	11
septembre	6	13	6	5	200	52	2	-	-	-	16	11
octobre	4	4	5	6	173	35	-	-	-	-	9	4
novembre	2	12	6	-	130	6	3	-	-	-	7	-
décembre	3	-	2	-	101	-	1	-	-	-	3	-

	Société en nom collectif		S.P.R.L.		A.S.B.L.		Etablissements immatriculés (radiés) faisant partie d'entreprises existants au début du mois de l'inscription (à la fin du mois de la radiation) de(s) l'établissement(s) considéré(s)		Total personnes morales		Etablissements dépendant d'entreprises (personnes physiques)		Total général (personnes physiques + personnes morales)	
	Immatri-culations	Radiations (2)	Immatri-culations	Radiations (2)	Immatri-culations	Radiations (2)	Immatri-culations	Radiations (2)	Immatri-culations	Radiations (2)	Immatri-culations	Radiations (2)	Immatri-culations	Radiations (2)
Situation au 1.3.1966	35		3 302		1		-		4 902		44 379		49 281	
Situation au 1.1.1972	614		33 445		-		-		73 035		191 614		264 649	
Situation au 1.1.1973	628		37 467		-		-		76 951		246 198		323 149	
Situation au 1.1.1974	637		41 586		-		-		82 610		299 160		381 771	
1974	41	24	4 962	567	-	-	902	585	9 196	1 859	34 632	25 403	43 828	27 262
Situation au 1.1.1975	643		46 213		-		-		91 426		346 240		437 666	
1975	41	21	4 230	635	-	-	12	728	6 674	2 077	31 222	28 859	37 896	30 936
Situation au 1.1.1976	642		49 404		-		-		96 148		348 926		445 074	
1975														
janvier	7	6	581	50	-	-	2	65	877	174	3 677	2 139	4 554	2 313
février	2	4	329	105	-	-	4	77	501	260	2 510	3 246	3 011	3 506
mars	4	2	360	82	-	-	1	52	587	232	2 960	3 239	3 547	3 471
avril	5	2	353	63	-	-	1	43	570	210	2 909	2 628	3 479	2 838
mai	1	2	335	55	-	-	-	39	548	162	2 433	2 708	2 981	2 870
juin	5	-	427	54	-	-	1	47	691	168	2 875	1 969	3 566	2 138
juillet	2	1	281	96	-	-	-	54	460	226	2 057	2 249	2 517	2 475
août	-	-	248	32	-	-	-	38	427	102	2 107	1 919	2 534	2 021
septembre	3	3	387	54	-	-	-	52	620	180	3 419	2 465	4 039	2 649
octobre	6	1	336	29	-	-	-	44	533	123	2 534	2 101	3 067	2 224
novembre	2	-	347	5	-	-	1	217	498	240	2 252	4 192	2 750	4 432
décembre	4	-	246	-	-	-	2	-	362	-	1 489	-	1 851	-

(1) Pour l'interprétation des chiffres publiés, voir brochure "Commerce et Transports", n° 5 - mai 1967, p. 23  
(2) Les radiations du mois de décembre 1975 sont comprises dans celles du mois de novembre 1975.



## REGISTRE DU COMMERCE (suite)

## 1. Inscriptions et radiations (suite) (1)

## f) Répartition des établissements par arrondissement (2)

	Province d'Anvers							
	Arr. Anvers		Arr. Malines		Arr. Turnhout		Total province d'Anvers	
	Immatri- culations	Radiations (3)	Immatri- culations	Radiations (3)	Immatri- culations	Radiations (3)	Immatri- culations	Radiations (3)
Situation au 1.3.1966	4 869		1 199		1 255		7 323	
Situation au 1.1.1972	29 396		6 195		6 808		42 399	
Situation au 1.1.1973	34 957		7 787		9 037		51 781	
Situation au 1.1.1974	38 961		9 190		10 739		58 890	
1974	4 420	2 818	932	584	1 381	688	6 733	4 090
Situation au 1.1.1975	42 464		10 552		12 543		65 559	
1975	4 187	2 993	1 028	777	1 169	781	6 384	4 551
Situation au 1.1.1976	43 676		10 813		12 931		67 420	
1975								
janvier	408	261	65	30	141	49	614	340
février	330	404	102	17	31	95	463	516
mars	352	258	190	29	121	101	663	388
avril	346	347	98	99	132	54	576	500
mai	285	236	71	141	144	42	500	419
juin	344	224	142	52	62	82	548	358
juillet	299	205	63	124	72	96	434	425
août	311	104	58	18	102	53	471	175
septembre	457	332	80	88	106	61	643	481
octobre	431	218	96	52	92	34	619	304
novembre	416	404	26	127	105	114	547	645
décembre	208	-	37	-	61	-	306	-

	Province de Brabant											
	Arr. Bruxelles capitale		Arr. Bruxelles communes périph. (4)		Arr. Hal- Vilvorde		Arr. Louvain		Arr. Nivelles		Total province Brabant	
	Immatri- culations	Radiations (3)	Immatri- culations	Radiations (3)	Immatri- culations	Radiations (3)	Immatri- culations	Radiations (3)	Immatri- culations	Radiations (3)	Immatri- culations	Radiations (3)
Situation au 1.3.1966	7 773		194		1 742		1 645		1 128		12 482	
Situation au 1.1.1972	45 582		-		11 058		7 561		4 612		68 813	
Situation au 1.1.1973	51 682		-		13 074		9 750		6 302		80 808	
Situation au 1.1.1974	57 675		-		15 031		12 999		7 755		93 460	
1974	6 893	4 372	-	-	1 777	1 011	1 272	943	1 134	569	11 076	6 895
Situation au 1.1.1975	62 529		-		17 124		15 086		9 426		104 165	
1975	5 648	4 690	-	-	1 461	1 184	1 071	1 051	1 058	662	9 238	7 587
Situation au 1.1.1976	63 575		-		17 476		15 118		9 843		106 012	
1975												
janvier	839	365	-	-	257	87	124	68	112	69	1 332	589
février	381	114	-	-	122	25	80	161	101	12	684	312
mars	453	901	-	-	122	267	94	103	92	67	761	1 338
avril	630	373	-	-	145	88	88	96	94	71	957	628
mai	430	384	-	-	121	81	66	94	60	104	677	663
juin	672	408	-	-	169	101	105	68	80	56	1 026	633
juillet	328	283	-	-	73	96	66	69	105	57	572	505
août	419	256	-	-	93	89	81	86	63	5	656	436
septembre	661	483	-	-	196	113	111	65	85	76	1 053	737
octobre	380	404	-	-	67	92	100	86	104	48	651	630
novembre	214	719	-	-	50	145	83	155	69	97	416	1 116
décembre	241	-	-	-	46	-	73	-	93	-	453	-

(1) Pour l'interprétation des chiffres publiés, voir brochure "Commerce et Transports", n° 5 - mai 1967, p. 23.

(2) Non compris les sièges sans activité.

(3) Les radiations du mois de décembre 1975 sont comprises dans celles du mois de novembre 1975.

(4) La loi du 23.12.1970 a supprimé l'arrondissement de Bruxelles Communes périphériques, dont les communes font désormais partie de l'arrondissement de Hal-Vilvorde.

## REGISTRE DU COMMERCE (suite)

## 1. Inscriptions et radiations (1) (suite)

## f. Répartition des établissements par arrondissement (2) (suite)

	Province de Flandre occidentale									
	Arr. Bruges		Arr. Dixmude		Arr. Ypres		Arr. Courtrai		Arr. Ostende	
	Immatriculations	Radiations (3)	Immatriculations	Radiations (3)	Immatriculations	Radiations (3)	Immatriculations	Radiations (3)	Immatriculations	Radiations (3)
Situation au 1.3.1966	1 336		268		396		1 219		762	
Situation au 1.1.1972	7 071		1 122		2 289		7 331		4 112	
Situation au 1.1.1973	9 165		1 476		3 056		9 308		5 085	
Situation au 1.1.1974	11 446		1 939		3 941		10 987		6 117	
1974	1 189	806	191	105	426	255	1 224	683	740	502
Situation au 1.1.1975	13 564		2 338		4 770		12 927		7 008	
1975	907	956	161	152	332	299	1 063	823	646	568
Situation au 1.1.1976	13 523		2 338		4 811		13 123		7 080	
1975	112	73	14	15	47	22	122	42	85	45
janvier	80	139	13	16	32	55	94	137	64	83
février	125	100	15	12	28	28	102	59	75	61
mars	46	78	9	17	30	31	85	80	45	64
avril	96	86	14	7	33	20	80	68	52	50
mai	87	34	22	9	11	33	105	67	57	43
juin	34	86	17	17	34	26	68	52	43	33
juillet	65	21	9	14	23	17	65	77	34	28
août	111	83	18	16	36	23	95	52	58	46
septembre	83	64	8	19	9	8	73	58	52	47
octobre	61	192	12	10	22	36	100	121	51	88
novembre	7	-	10	-	27	-	74	-	30	-
décembre										

	Province de Flandre occidentale (suite)							
	Arr. Roulers		Arr. Tielt		Arr. Furnes		Total province de Flandre occidentale	
	Immatriculations	Radiations (3)	Immatriculations	Radiations (3)	Immatriculations	Radiations (3)	Immatriculations	Radiations (3)
Situation au 1.3.1966		664		352		414		5 411
Situation au 1.1.1972		3 839		1 982		1 771		29 517
Situation au 1.1.1973		5 043		2 658		2 342		38 133
Situation au 1.1.1974		6 088		3 251		2 907		46 676
1974	627	337	332	165	308	221	5 037	3 074
Situation au 1.1.1975		7 189		3 972		3 442		55 210
1975	519	390	211	185	243	221	4 082	3 594
Situation au 1.1.1976		7 296		3 999		3 450		55 620
1975								
janvier	66	23	30	11	28	16	504	247
février	46	47	18	44	30	39	377	560
mars	71	42	20	20	26	16	462	318
avril	47	38	11	17	21	31	294	356
mai	46	37	22	16	16	20	359	304
juin	35	29	20	8	19	11	356	234
juillet	26	26	7	14	11	12	240	276
août	30	33	12	7	23	13	261	210
septembre	42	27	21	14	20	17	401	278
octobre	42	22	19	10	11	26	297	254
novembre	36	66	22	24	24	20	328	557
décembre	32	-	9	-	14	-	203	-

(1) Pour l'interprétation des chiffres publiés, voir brochure "Commerce et Transports", n° 5 - mai 1967, p. 23.

(2) Non compris les sièges sans activités.

(3) Les radiations du mois de décembre 1975 sont comprises dans celles du mois de novembre 1975.

## REGISTRE DU COMMERCE (suite)

## 1. Inscriptions et radiations (1) (suite)

## f. Répartition des établissements par arrondissement (2) (suite)

	Province de Flandre orientale												Total province de Flandre orientale	
	Arr. Alost		Arr. Termonde		Arr. Eeklo		Arr. Gand		Arr. Audenarde		Arr. St-Nicolas			
	Immatri- culations	Radia- tions (3)	Immatri- culations	Radia- tions (3)	Immatri- culations	Radia- tions (3)	Immatri- culations	Radia- tions (3)	Immatri- culations	Radia- tions (3)	Immatri- culations	Radia- tions (3)		
Situation au 1.3.1966	1 507		982		410		2 467		474		1 006		6 846	
Situation au 1.1.1972	6 014		4 282		2 412		14 520		2 434		4 761		34 423	
Situation au 1.1.1973	7 632		5 293		3 149		18 586		3 647		5 793		44 100	
Situation au 1.1.1974	8 778		6 356		3 683		21 744		4 583		7 071		52 215	
1974	1 240	532	683	463	303	240	1 951	1 625	376	272	740	523	5 293	3 655
Situation au 1.1.1975	11 677		8 089		4 093		24 250		5 145		8 420		61 674	
1975	1 054	929	851	590	261	233	1 727	1 733	307	312	727	597	4 927	4 394
Situation au 1.1.1976	11 816		8 324		4 111		24 212		5 146		8 558		62 167	
1975														
janvier	209	165	211	38	23	14	166	108	37	22	89	35	735	382
février	51	101	67	68	22	39	146	308	23	34	62	78	371	628
mars	42	22	82	92	25	19	170	142	29	32	61	57	409	364
avril	161	144	26	33	14	16	148	154	29	32	58	62	436	441
* mai	32	17	75	64	18	29	109	164	31	27	78	52	343	353
juin	210	99	33	24	31	14	166	105	19	16	43	45	502	303
juillet	21	26	50	52	14	17	106	108	21	33	58	72	270	308
août	80	127	28	43	21	27	133	193	15	12	50	28	327	430
septembre	137	33	109	46	27	15	184	103	35	43	98	42	590	282
octobre	85	102	49	49	26	7	158	131	28	33	51	30	397	352
novembre	16	93	70	81	27	36	150	217	24	28	35	96	322	551
décembre	10	.	51	-	13	-	91	-	16	-	44	-	225	-

	Province de Hainaut							
	Arr. Ath		Arr. Charleroi		Arr. Mons		Arr. Mouscron	
	Immatri- culations	Radia- tions (3)	Immatri- culations	Radia- tions (3)	Immatri- culations	Radia- tions (3)	Immatri- culations	Radia- tions (3)
Situation au 1.3.1966		327		2 254		1 138		421
Situation au 1.1.1972		1 616		11 772		5 295		2 062
Situation au 1.1.1973		2 074		13 918		6 470		2 191
Situation au 1.1.1974		2 820		15 485		7 981		2 541
1974	268	191	1 938	1 176	1 106	647	396	183
Situation au 1.1.1975		3 096		17 118		9 839		3 406
1975	270	237	1 724	1 331	908	817	282	250
Situation au 1.1.1976		3 130		17 532		9 933		3 439
1975								
janvier	29	13	175	87	85	45	30	11
février	20	41	151	231	32	132	13	33
mars	46	29	187	127	117	62	44	31
avril	24	17	66	96	86	50	28	20
mai	20	27	177	123	77	81	19	32
juin	26	15	76	65	88	43	21	11
juillet	28	17	134	166	60	61	19	21
août	13	15	175	5	61	87	25	8
septembre	23	17	186	140	114	66	22	26
octobre	11	11	159	94	64	44	15	19
novembre	17	35	161	197	76	146	30	38
décembre	13	-	77	-	48	-	16	-

(1) Pour l'interprétation des chiffres publiés, voir brochure "Commerce et Transports", n°5 - mai 1967, page 23.

(2) Non compris les sièges sans activité.

(3) Les radiations du mois de décembre 1975 sont comprises dans celles du mois de novembre 1975.

## REGISTRE DU COMMERCE (suite)

## 1. Inscriptions et radiations (1) (suite)

## f) Répartition des établissements par arrondissement (2) (suite)

	Province de Hainaut (suite)							
	Arr. Soignies		Arr. Thuin		Arr. Tournai		Total province de Hainaut	
	Immatri- culations	Radiations (3)	Immatri- culations	Radiations (3)	Immatri- culations	Radiations (3)	Immatri- culations	Radiations (3)
Situation au 1.3.1966	799		619		645		6 203	
Situation au 1.1.1972	3 677		3 602		3 288		31 312	
Situation au 1.1.1973	4 344		4 352		4 371		37 720	
Situation au 1.1.1974	5 309		4 924		5 864		44 924	
1974	741	405	526	360	558	397	533	3 359
Situation au 1.1.1975	6 331		5 457		6 282		51 529	
1975	580	458	548	418	479	421	4 791	3 932
Situation au 1.1.1976	6 458		5 600		6 356		52 448	
1975								
janvier	65	25	65	24	73	25	522	230
février	17	72	47	62	11	84	291	655
mars	75	40	65	32	80	41	614	362
avril	52	34	31	30	40	21	327	268
mai	41	46	64	53	28	52	426	414
juin	56	31	20	28	43	18	330	211
juillet	49	32	39	48	41	29	370	374
août	49	45	54	4	34	25	411	189
septembre	56	33	55	63	51	30	507	375
octobre	39	32	37	25	23	22	348	247
novembre	50	68	40	49	33	74	407	607
décembre	31	-	31	-	22	-	238	-

	Province de Liège									
	Arr. Huy		Arr. Liège		Arr. Verviers		Arr. Waremme		Total province de Liège	
	Immatri- culations	Radiations (3)	Immatri- culations	Radiations (3)	Immatri- culations	Radiations (3)	Immatri- culations	Radiations (3)	Immatri- culations	Radiations (3)
Situation au 1.3.1966	453		3 282		1 136		254		5 125	
Situation au 1.1.1972	2 182		18 061		5 783		1 318		27 344	
Situation au 1.1.1973	2 568		20 977		7 569		1 622		32 736	
Situation au 1.1.1974	3 155		23 015		10 043		1 913		38 126	
1974	379	243	2 541	1 870	1 073	618	210	133	4 203	2 864
Situation au 1.1.1975	4 067		24 629		11 765		2 338		42 799	
1975	295	294	2 236	1 962	842	780	171	152	3 544	3 188
Situation au 1.1.1976	4 074		24 925		11 839		2 356		43 194	
1975										
janvier	37	24	168	93	104	77	19	12	328	206
février	23	33	329	234	69	99	20	24	441	390
mars	30	31	186	190	82	85	19	27	317	333
avril	27	34	193	238	68	64	17	13	305	349
mai	27	27	168	232	76	69	19	17	290	345
juin	31	10	218	86	90	75	18	7	357	178
juillet	23	36	132	141	54	40	11	10	220	227
août	14	18	69	236	30	86	6	11	119	351
septembre	33	19	293	144	70	58	16	5	412	226
octobre	17	26	188	72	83	29	4	10	292	137
novembre	19	36	196	296	72	98	16	16	303	446
décembre	14	-	96	-	44	-	3	-	160	-

(1) Pour l'interprétation des chiffres publiés, voir brochure "Commerce et Transports", n° 5 - mai 1967, p. 23.

(2) Non compris les sièges sans activité.

(3) Les radiations du mois de décembre 1975 sont comprises dans celles du mois de novembre 1975.

REGISTRE DU COMMERCE (suite)  
I. Inscriptions et radiations (1) (suite)  
f. Répartition des établissements par arrondissement (2) (suite)

	Province de Limbourg							
	Arr. Hasselt		Arr. Maaseik		Arr. Tongres		Total province de Limbourg	
	Immatri- culations	Radia- tions (3)	Immatri- culations	Radia- tions (3)	Immatri- culations	Radia- tions (3)	Immatri- culations	Radia- tions (3)
Situation au 1.3.1966	1 442		639		793		2 874	
Situation au 1.1.1972	6 932		3 314		3 649		13 895	
Situation au 1.1.1973	8 512		4 065		4 544		17 121	
Situation au 1.1.1974	11 051		5 441		5 509		22 001	
1974	1 369	726	720	333	834	385	2 923	1 444
Situation au 1.1.1975	13 405		6 805		6 999		27 209	
1975	1 132	867	688	411	787	451	2 607	1 729
Situation au 1.1.1976	13 687		7 088		7 336		28 111	
1975								
janvier	135	80	66	35	74	20	275	135
février	88	97	64	52	85	69	237	218
mars	64	99	26	41	-	33	90	173
avril	155	60	110	29	125	39	390	128
mai	62	82	58	38	80	25	200	145
juin	94	63	71	28	57	34	222	125
juillet	89	99	54	39	75	49	218	187
août	70	47	28	20	28	35	126	102
septembre	101	50	54	30	36	60	191	140
octobre	111	60	68	19	106	33	285	112
novembre	102	130	56	80	72	54	230	264
décembre	61	-	33	-	49	-	143	-

	Province de Luxembourg											
	Arr. Arlon		Arr. Bastogne		Arr. Marche-en- Famenne		Arr. Neufchâteau		Arr. Virton		Total province de Luxembourg	
	Immatri- culations	Radia- tions (3)	Immatri- culations	Radia- tions (3)	Immatri- culations	Radia- tions (3)	Immatri- culations	Radia- tions (3)	Immatri- culations	Radia- tions (3)	Immatri- culations	Radia- tions (3)
Situation au 1.3.1966	271		179		210		266		222		1 148	
Situation au 1.1.1972	1 186		820		1 194		1 379		1 111		5 690	
Situation au 1.1.1973	1 622		1 152		1 596		1 844		1 501		7 715	
Situation au 1.1.1974	2 049		1 517		2 006		2 344		1 885		9 801	
1974	204	175	162	97	201	128	213	144	147	121	927	665
Situation au 1.1.1975	2 254		1 765		2 304		2 646		2 085		11 054	
1975	166	159	106	105	175	163	123	142	124	134	694	703
Situation au 1.1.1976	2 258		1 767		2 320		2 623		2 076		11 044	
1975												
janvier	22	6	19	13	21	23	13	11	15	7	90	60
février	7	24	2	9	16	13	-	26	10	16	35	88
mars	18	9	12	10	20	18	21	8	16	17	87	62
avril	16	20	14	7	14	14	12	9	6	13	62	63
mai	12	14	5	14	14	25	7	12	13	14	51	79
juin	21	10	7	5	16	7	11	8	9	8	64	38
juillet	22	8	12	11	10	15	19	7	7	9	70	50
août	3	20	14	4	11	10	15	9	11	10	54	53
septembre	19	9	10	10	11	7	15	17	15	9	70	52
octobre	9	15	8	9	12	14	4	17	4	13	37	68
novembre	12	24	2	13	20	17	6	18	10	18	50	90
décembre	5	-	1	-	10	-	-	-	8	-	24	-

(1) Pour l'interprétation des chiffres publiés, voir brochure "Commerce et Transports", N° 5- mai 1967, p. 23

(2) Non compris les sièges sans activité.

(3) Les radiations du mois de décembre 1975 sont comprises dans celles du mois de novembre 1975.

## REGISTRE DU COMMERCE (suite)

## 1. Inscriptions et radiations (1) (suite)

## f. Répartition des établissements par arrondissement (2) (suite)

	Province de Namur									
	Arr. Dinant		Arr. Namur		Arr. Philippeville		Total province de Namur		Le Royaume	
	Immatri- culations	Radia- tions (3)	Immatri- culations	Radia- tions (3)	Immatri- culations	Radia- tions (3)	Immatri- culations	Radia- tions (3)	Immatri- culations	Radia- tions (3)
Situation au 1.3.1966	418		1 187		242		1 847		49 259	
Situation au 1.1.1972	2 317		5 729		1 395		9 441		262 834	
Situation au 1.1.1973	2 961		6 099		1 812		10 872		320 986	
Situation au 1.1.1974	3 817		7 427		2 285		13 529		379 622	
1974	439	223	964	493	254	134	1 657	850	43 382	26 896
Situation au 1.1.1975	4 479		8 977		2 639		16 095		435 294	
1975	354	279	877	616	215	153	1 446	1 048	37 713	30 726
Situation au 1.1.1976	4 557		9 420		2 701		16 678		442 694	
1975										
janvier	25	41	73	48	24	21	122	110	4 522	2 299
février	21	35	63	69	16	15	100	119	2 999	3 486
mars	31	24	71	62	22	20	124	106	3 527	3 444
avril	29	15	73	45	19	6	121	66	3 468	2 799
mai	30	36	80	73	9	20	119	129	2 965	2 851
juin	26	16	93	16	16	9	135	41	3 540	2 121
juillet	32	26	68	70	14	12	114	108	2 508	2 460
août	19	10	67	48	9	9	95	67	2 520	2 013
septembre	42	14	91	38	27	13	160	65	4 027	2 636
octobre	37	25	72	67	24	13	133	105	3 059	2 209
novembre	30	37	82	80	18	15	130	132	2 733	4 408
décembre	32	-	44	-	17	-	93	-	1 845	-

## g. Répartition des établissements d'après la forme de distribution

	Etablissement ordinaire		Commerce ambulants		Bâtelier		Forain		Kiosque	
	Immatri- culations	Radia- tions (3)	Immatri- culations	Radia- tions (3)	Immatri- culations	Radia- tions (3)	Immatri- culations	Radia- tions (3)	Immatri- culations	Radia- tions (3)
Situation au 1.3.1966	46 595		1 805		311		377		157	
Situation au 1.1.1972	253 251		6 889		1 493		840		274	
Situation au 1.1.1973	309 273		8 525		1 859		923		304	
Situation au 1.1.1974	365 591		10 347		2 221		1 048		305	
1974	41 761	25 778	1 143	840	311	179	102	50	54	41
Situation au 1.1.1975	419 125		11 993		2 602		1 154		329	
1975	36 296	29 506	1 010	854	272	237	90	76	38	47
Situation au 1.1.1976	426 322		12 161		2 632		1 176		318	
1975										
janvier	4 359	2 185	109	69	28	25	17	13	8	7
février	2 887	3 352	64	108	39	18	7	4	2	4
mars	3 381	3 310	107	105	23	16	11	7	4	5
avril	3 319	2 681	106	70	23	25	15	14	5	7
mai	2 867	2 721	63	95	19	23	12	9	4	3
juin	3 407	2 038	95	54	27	20	6	5	5	4
juillet	2 434	2 369	58	67	13	20	3	3	-	1
août	2 430	1 951	64	42	22	14	1	3	3	1
septembre	3 841	2 527	145	73	29	25	6	3	4	3
octobre	2 954	2 111	75	62	24	28	3	4	2	3
novembre	2 633	4 261	79	109	13	23	6	11	-	4
décembre	1 784	-	45	-	12	-	3	-	1	-

(1) Pour l'interprétation des chiffres publiés, voir brochure "Commerce et Transports", n° 5 - mai 1967, p. 23.

(2) Non compris les sièges sans activité.

(3) Les radiations du mois de décembre 1975 sont comprises dans celles du mois de novembre 1975.

## REGISTRE DU COMMERCE (suite)

## 1. Inscriptions et radiations (1) (suite)

## g) Répartition des établissements d'après la forme de distribution (suite)

	Vente par correspondance		Vente par automate		Foire et expositions		Siège social sans activité		Total	
	Immatri- culations	Radiations (2)	Immatri- culations	Radiations (2)	Immatri- culations	Radiations (2)	Immatri- culations	Radiations (2)	Immatri- culations	Radiations (2)
Situation au 1.3.1966	11		3		-		22		49 281	
Situation au 1.1.1972	59		6		25		1 812		264 649	
Situation au 1.1.1973	67		4		34		2 160		323 149	
Situation au 1.1.1974	76		3		33		2 147		381 771	
1974	10	7	-	-	1	1	446	366	43 828	27 262
Situation au 1.1.1975	82		4		8		2 369		437 666	
1975	7	4	-	1	-	1	183	210	37 896	30 936
Situation au 1.1.1976	85		3		7		2 370		445 074	
1975										
janvier	1	-	-	-	-	-	32	14	4 554	2 313
février	-	-	-	-	-	-	12	20	3 011	3 506
mars	1	1	-	-	-	-	20	27	3 547	3 471
avril	-	2	-	-	-	-	11	39	3 479	2 838
mai	-	-	-	-	-	-	16	19	2 981	2 870
juin	-	-	-	-	-	-	26	16	3 566	2 137
juillet	-	-	-	-	-	-	9	15	2 517	2 475
août	-	1	-	-	-	1	14	8	2 534	2 021
septembre	2	-	-	-	-	-	12	13	4 039	2 649
octobre	1	-	-	1	-	-	8	15	3 067	2 224
novembre	2	-	-	-	-	-	17	24	2 750	4 432
décembre	-	-	-	-	-	-	6	-	1 851	-

(1) Pour l'interprétation des chiffres publiés, voir brochure "Commerce et Transports", n°5 - mai 1967, p.23.

(2) Les radiations du mois de décembre 1975 sont comprises dans celles du mois de novembre 1975.

## REGISTRE DU COMMERCE (suite)

## 2. Réinscriptions (1)

a) Répartition des entreprises suivant le nombre d'établissements qu'elles comprennent

A. PERSONNES PHYSIQUES						
ENTREPRISES COMPRENANT						
1	2	3	4	5	Etablissements immatriculés faisant partie d'entreprises existant au début du mois de la réins- cription de(s) l'établisse- ment(s) con- sidéré(s)	TOTAL
établissement	établisse- ments	établisse- ments	établisse- ments	établisse- ments et plus		
Immatricula- tions	Immatricula- tions	Immatricula- tions	Immatricula- tions	Immatricula- tions	Immatricula- tions	Immatricula- tions

## NOMBRE D'ENTREPRISES

1974	35 021	1 303	86	22	10	-	36 442
1975	183	8	1	1	-	-	193
1975							
janvier	81	3	1	-	-	-	85
février	14	1	-	-	-	-	15
mars	21	1	-	1	-	-	23
avril	33	1	-	-	-	-	34
mai	34	2	-	-	-	-	36
juin	-	-	-	-	-	-	-
juillet	-	-	-	-	-	-	-
août	-	-	-	-	-	-	-
septembre	-	-	-	-	-	-	-
octobre	-	-	-	-	-	-	-
novembre	-	-	-	-	-	-	-
décembre	-	-	-	-	-	-	-

## NOMBRE D'ETABLISSEMENTS

1974	35 021	2 606	258	88	58	322	38 353
1975	183	16	3	4	-	-	206
1975							
janvier	81	6	3	-	-	-	90
février	14	2	-	-	-	-	16
mars	21	2	-	4	-	-	27
avril	33	2	-	-	-	-	35
mai	34	4	-	-	-	-	38
juin	-	-	-	-	-	-	-
juillet	-	-	-	-	-	-	-
août	-	-	-	-	-	-	-
septembre	-	-	-	-	-	-	-
octobre	-	-	-	-	-	-	-
novembre	-	-	-	-	-	-	-
décembre	-	-	-	-	-	-	-

(1) Ces réinscriptions ont été effectuées en exécution de l'arrêté ministériel du 18 décembre 1969, entré en vigueur le 1<sup>er</sup> janvier 1970. Elles concernent les personnes physiques belges ou étrangères, immatriculées conformément à la loi du 30 mai 1924 portant création du registre de commerce.



## REGISTRE DU COMMERCE (suite)

## 2. Réinscriptions (1) (suite)

## a) Répartition des entreprises suivant le nombre d'établissement qu'elles comprennent (suite)

	B. PERSONNES MORALES						TOTAL
	ENTREPRISES COMPRENNANT						
	1	2	3	4	5	Etablissements immatriculés, faisant partie d'entreprises existant au début du mois de la réinscription de(s) l'établissement(s) considéré(s)	
établissement	établissements	établissements	établissements	établissements et plus			
Immatriculations	Immatriculations	Immatriculations	Immatriculations	Immatriculations	Immatriculations	Immatriculations	Immatriculations
	NOMBRE D'ENTREPRISES						
1974	11	-	-	-	-	-	11
1975	-	-	-	-	-	-	-
1975							
janvier	-	-	-	-	-	-	-
février	-	-	-	-	-	-	-
mars	-	-	-	-	-	-	-
avril	-	-	-	-	-	-	-
mai	-	-	-	-	-	-	-
juin	-	-	-	-	-	-	-
juillet	-	-	-	-	-	-	-
août	-	-	-	-	-	-	-
septembre	-	-	-	-	-	-	-
octobre	-	-	-	-	-	-	-
novembre	-	-	-	-	-	-	-
décembre	-	-	-	-	-	-	-
	NOMBRE D'ETABLISSEMENTS						
1974	11	-	-	-	-	1 483	1 494
1975	-	-	-	-	-	-	-
1975							
janvier	-	-	-	-	-	-	-
février	-	-	-	-	-	-	-
mars	-	-	-	-	-	-	-
avril	-	-	-	-	-	-	-
mai	-	-	-	-	-	-	-
juin	-	-	-	-	-	-	-
juillet	-	-	-	-	-	-	-
août	-	-	-	-	-	-	-
septembre	-	-	-	-	-	-	-
octobre	-	-	-	-	-	-	-
novembre	-	-	-	-	-	-	-
décembre	-	-	-	-	-	-	-

(1) Ces inscriptions ont été effectuées en exécution de l'arrêté ministériel du 5 septembre 1969, entré en vigueur le 1<sup>er</sup> octobre 1969. Elles concernent les personnes morales belges ou étrangères, immatriculées conformément à la loi du 30 mai 1924 portant création du registre de commerce.

## REGISTRE DU COMMERCE (suite)

## 2. Réinscriptions (1) (suite)

## b) Répartition des établissements d'après l'activité exercée

	Agriculture - Sylviculture - Pêche et chasse	Industrie extrac- tive	Industries manufac- turières	Industries de la construc- tion	Electrici- té, gaz, eau, va- peur et chaleur	Com- merce de gros	Com- merce de détail	Banques, assurances, affaires immobi- lières	Trans- ports, en- trepôts et commu- nications	Services	Siège social sans activité	Total général
1974	752	30	6 243	5 540	2	2 962	14 686	1 819	1 267	6 427	119	39 847
1975	1	1	19	31	-	9	89	5	15	36	-	206
1975												
janvier	1	1	8	9	-	6	39	2	9	15	-	90
février	-	-	-	4	-	-	8	-	1	3	-	16
mars	-	-	1	3	-	-	16	-	2	5	-	27
avril	-	-	5	6	-	1	14	2	2	5	-	35
mai	-	-	5	9	-	2	12	1	1	8	-	38
juin	-	-	-	-	-	-	-	-	-	-	-	-
juillet	-	-	-	-	-	-	-	-	-	-	-	-
août	-	-	-	-	-	-	-	-	-	-	-	-
septembre	-	-	-	-	-	-	-	-	-	-	-	-
octobre	-	-	-	-	-	-	-	-	-	-	-	-
novembre	-	-	-	-	-	-	-	-	-	-	-	-
décembre	-	-	-	-	-	-	-	-	-	-	-	-

(1) Ces réinscriptions ont été effectuées de l'arrêté ministériel du 5 septembre 1969, entré en vigueur le 1er octobre 1969. Elles concernent les personnes morales belges ou étrangères, immatriculées conformément à la loi du 30 mai 1924 portant création du registre du commerce.

**STATISTIQUES SEMESTRIELLES  
ET ANNUELLES**

## STATISTIQUES DES VENTES ET PRETS A TEMPERAMENT ET DES PRETS PERSONNELS OU PRETS SOUS SIGNATURE

## A. VENTES TEMPERAMENT ET PRETS PERSONNELS : APERÇU GENERAL

Tableau 1.- COMPARAISON DES RESULTATS

Deuxième semestre 1978

Systèmes de financement	Soldes encore dus au 31 decembre 1978 (en 1 000 F)		Crédit accordé au 2ème semestre 1978 (en 1 000 F)		Nombre de contrats conclus au 2ème semestre 1978		Crédit moyen accordé par contrat ( en 1 000 F)	
	Ventes à tempérament	Prêts personnels	Ventes à tempérament	Prêts personnels	Ventes à tempérament	Prêts personnels	Ventes à tempérament	Prêts personnels
Financement direct par les vendeurs	13 968 763	-	4 710 197	-	363 089	-	13,0	-
Financement par intervention au contrat :								
- de banques	31 648 160	46 963 038	8 535 521	28 294 999	70 178	256 838	121,6	110,2
- d'organismes de financement et particuliers	23 280 837	32 912 910	7 644 043	11 122 684	300 717	101 022	25,4	110,1
<i>Total</i>	<i>68 897 760</i>	<i>79 875 948</i>	<i>20 889 761</i>	<i>39 417 683</i>	<i>733 984</i>	<i>357 860</i>	<i>28,5</i>	<i>110,1</i>

Tableau 2.- EVOLUTION DES CREDITS ACCORDES AU COURS DE CHAQUE SEMESTRE (en millions de F)

Périodes	Vente à tempérament	Prêts personnels	Total
1975 1 <sup>er</sup> semestre	13 481	13 003	26 484
2 <sup>e</sup> semestre	16 826	20 126	36 952
1976 1 <sup>er</sup> semestre	21 804	17 192	38 996
2 <sup>e</sup> semestre	20 438	27 670	48 108
1977 1 <sup>er</sup> semestre	23 058	21 669	44 727
2 <sup>e</sup> semestre	20 598	34 052	54 650
1978 1 <sup>er</sup> semestre	23 989	27 943	52 932
2 <sup>e</sup> semestre	20 890	39 417	60 307

## B.- STATISTIQUE DES VENTES ET PRETS A TEMPERAMENT

Deuxième semestre 1978

Tableau C1.- COMPARAISON ENTRE LES RESULTATS GENERAUX DU PREMIER SEMESTRE 1978 ET DU DEUXIEME SEMESTRE 1978

Rubriques	Premier semestre 1978	Deuxième semestre 1978	Différence
Nombre de déclarants :			
1. Vendeurs	2 674	2 627	- 47
2. Banques	49	47	- 2
3. Organismes de financement et particuliers	303	308	+ 5
<i>Total</i>	(1) 3 026	(1) 2 982	- 44
Soldes restant dus à la fin du semestre (en milliers de F)			
1. Vendeurs	14 762 620	13 968 763	- 793 857
2. Banques	30 675 824	31 648 160	+ 972 336
3. Organismes de financement et particuliers	23 533 255	23 280 837	- 252 418
<i>Total</i>	68 971 699	68 897 760	- 73 939
Crédits accordés au cours du semestre (en milliers de F)			
1. Vendeurs	5 992 721	4 710 197	- 1 282 524
2. Banques	9 875 045	8 535 521	- 1 339 524
3. Organismes de financement et particuliers	8 120 824	7 644 043	- 476 781
<i>Total</i>	23 988 590	20 889 761	- 3 098 829

Tableau C2.- INDICES (base : 1955 = 100) (2)

Période	Vendeurs		Banques		Organismes de financement et particuliers		Total	
	Nombre de contrats	Crédits	Nombre de contrats	Crédits	Nombre de contrats	Crédits	Nombre de contrats	Crédits
1 <sup>er</sup> semestre 1955	90,8	95,6	102,2	102,5	96,8	98,6	93,8	100,0
2e semestre 1955	109,2	104,4	97,8	97,5	103,2	101,4	106,2	100,0
Année 1961	167,4	124,3	97,9	85,8	98,6	113,5	140,2	102,1
Année 1965	184,7	215,6	78,0	81,8	98,6	135,9	148,1	132,8
Année 1966	189,6	238,1	74,1	89,4	101,5	139,5	151,5	142,9
Année 1967	162,6	263,8	81,4	99,5	102,5	140,8	137,6	154,0
Année 1968	182,0	298,9	97,9	125,0	108,3	147,3	152,1	177,2
Année 1969	160,8	309,7	101,4	152,8	108,9	179,9	140,7	198,6
Année 1970	172,5	274,5	95,3	165,1	103,8	159,6	144,8	186,8
Année 1971	162,6	268,3	95,9	180,8	99,3	169,8	137,6	194,2
Année 1972	179,2	353,6	119,6	234,5	121,8	262,3	157,6	267,1
Année 1973	168,0	271,0	97,1	206,8	100,4	201,3	141,1	214,5
Année 1974	169,2	299,3	96,8	242,3	105,9	276,9	143,9	260,0
Année 1975	157,4	334,6	102,2	262,9	122,3	363,4	146,7	305,4
1 <sup>er</sup> semestre 1976	156,6	483,0	119,2	365,5	158,5	535,9	159,1	439,4
2e semestre 1976	165,7	431,3	106,7	354,4	144,9	507,4	158,4	411,5
Année 1976	160,7	457,4	112,6	359,5	151,8	522,1	158,4	435,8
1 <sup>er</sup> semestre 1977	167,3	441,5	177,8	517,2	112,9	479,6	151,1	464,7
2e semestre 1977	132,0	385,0	159,7	471,6	150,7	425,7	146,0	415,1
Année 1977	148,1	413,2	168,7	494,4	131,8	452,7	148,6	439,9
1 <sup>er</sup> semestre 1978	132,2	444,0	164,5	549,2	129,8	499,4	138,5	483,4
2e semestre 1978	115,1	349,0	137,4	474,7	138,8	470,1	130,0	421,0
Année 1978	123,6	396,5	150,9	511,9	134,3	484,7	134,3	452,2

(1) Y compris les déclarants ayant répondu "néant".

(2) Jusque et y compris l'année 1961, ces indices ont été établis en se basant uniquement sur les chiffres relatifs aux déclarants répondant à la statistique avant la mise en vigueur de la loi du 9 juillet 1957. A partir de 1962, les chiffres de l'ensemble des déclarants sont compris dans le calcul : les indices sont calculés sur les chiffres de 1961 pris comme base et convertis ensuite sur la base 1955.

Tableau C 3.- COMPARAISON PAR NATURE DES MARCHANDISES DU NOMBRE DE CONTRATS ET DU CREDIT ACCORDE EN 1977 ET 1978

Nature des marchandises	Nombre de contrats			Montants absolus de crédits accordés ( en 1 000 F)			Crédits accordé Répartition en %		
	Deuxième semestre	Premier semestre	Deuxième semestre	Deuxième semestre	Premier semestre	Deuxième semestre	Deuxième semestre	Premier semestre	Deuxième semestre
	1977	1978	1978	1977	1978	1978	1977	1978	1978
Camions et camionnettes, autobus, matériel de transport lourd :									
a) neufs	4 009	4 627	3 934	1 900 150	2 149 707	1 787 646	9,2	9,0	8,6
b) usagés	870	905	896	188 553	217 292	236 884	0,9	0,9	1,1
Matériel agricole, tracteurs agricoles, bétail, engrais, etc.	1 359	1 637	1 402	441 587	361 384	433 822	2,1	1,5	2,1
Autos pour personnes, excepté autobus :									
a) neuves	74 997	95 289	71 801	9 944 657	13 045 855	10 507 701	48,3	54,4	50,3
b) usagées	13 598	15 031	12 893	944 700	1 080 439	946 332	4,6	4,5	4,5
Motocyclettes, scooters, vélomoteurs, bicyclettes	6 114	5 485	5 414	169 147	182 578	188 636	0,8	0,7	0,9
Textiles, fourrures, vêtements	161 894	149 040	131 162	243 731	201 136	197 353	1,2	0,8	1,0
Livres	65 253	55 381	72 251	239 863	331 344	299 340	1,2	1,4	1,4
Equipement professionnel autre que les articles repris aux rubriques antérieures (commerce, artisanat, industrie, professions libérales)	6 013	6 972	6 130	1 921 732	2 115 046	2 208 546	9,3	8,8	10,6
Meubles, matelas, textiles d'ameublement et tapis	177 401	180 846	153 020	1 392 383	1 464 262	1 236 072	6,8	6,1	5,9
Appareils ménagers (électriques ou non, y compris les appareils de radio et de télévision) et tous les appareils de chauffage domestique à l'exclusion du chauffage central	295 670	252 971	260 136	2 283 697	1 941 915	1 984 107	11,1	8,1	9,5
Services (voyages, réparations des véhicules à moteur, etc...)	788	414	1 690	17 651	16 581	46 673	0,1	0,1	0,2
Divers (chauffage central, combustibles, etc...)	16 529	13 420	13 255	910 459	881 051	816 649	4,4	3,7	3,9
<b>Total</b>	<b>824 495</b>	<b>782 018</b>	<b>733 984</b>	<b>20 598 310</b>	<b>23 988 590</b>	<b>20 889 761</b>	<b>100,0</b>	<b>100,0</b>	<b>100,0</b>

Tableau C 4.- EVOLUTION DU NOMBRE DE CONTRATS EN COURS ET DU CREDIT ACCORDE AU DEBUT DES DIVERSES PERIODES

Situation au	Nombre de contrats en cours	Crédit en cours (en 1 000 F)	Nombre de débiteurs en retard de payer 3 termes échus et plus au cours du semestre commençant à la date mentionnée col. 1	Total des montants de 3 termes impayés par les débiteurs visés à la colonne précédente (en 1 000 F)
1	2	3	4	5
30. 6.1955	852 547	6 615 611	35 906	40 261
31.12.1955	918 198	6 964 344	31 945	41 356
31.12.1968	1 670 121	21 779 063	51 266	124 118
30. 6.1969	1 709 585	24 598 629	54 710	111 046
31.12.1969	1 715 465	25 369 631	62 432	177 522
30. 6.1970	1 687 096	25 301 637	56 262	130 822
31.12.1970	1 690 686	25 298 950	58 279	136 151
30. 6.1971	1 607 777	25 737 793	53 410	123 494
31.12.1971	1 753 332	27 129 332	59 901	145 115
30. 6.1972	1 559 635	29 230 574	56 562	151 304
31.12.1972	1 598 194	33 253 631	62 926 (1)	254 406 (2)
30. 6.1973	1 590 190	35 947 494	53 335 (1)	304 791 (2)
31.12.1973	1 726 461	35 257 760	62 374 (1)	341 067 (2)
30. 6.1974	1 634 185	36 649 610	53 532 (1)	343 343 (2)
31.12.1974	1 549 516	36 365 442	54 648 (1)	373 382 (2)
30. 6.1975	1 490 355	36 896 997	55 875 (1)	383 218 (2)
31.12.1975	1 462 440	40 322 648	60 425 (1)	436 450 (2)
30. 6.1976	1 448 234	51 212 304	50 114 (1)	543 330 (2)
31.12.1976	1 485 260	55 716 705	48 600 (1)	691 258 (2)
30. 6.1977	1 473 406	63 425 101	45 675 (1)	902 857 (2)
31.12.1977	1 597 204	65 535 797	39 163 (1)	828 915 (2)
30. 6.1978	1 488 104	68 971 699	51 594 (1)	841 008 (2)
31.12.1978	1 384 966	68 897 760	.	.

Tableau C 5.- DEBITEURS QUI, AU COURS DU DEUXIEME SEMESTRE 1978, SONT EN RETARD DE PAYER TROIS TERMES ET PLUS OU DONT LE DOSSIER A ETE TRANSFERE AU CONTENTIEUX OU A L'ASSURANCE CREDIT

Système de financement	Nombre de contrats en cours	Crédit en cir- culation (1 000 F)	Nombre de débiteurs en retard de payer	Total des montants de termes impayés par mes débiteurs visés à la colonne précédente (en 1 000 F)
	30 juin 1978			
Financement direct par les vendeurs	740 454	14 762 620	34 804	189 488
Financement par intervention au contrat de :				
Banques	320 440	30 675 824	4 138	217 338
Organismes de financement et particuliers	427 210	23 533 255	12 652	434 182
<i>Total</i>	<i>1 488 104</i>	<i>68 971 699</i>	<i>51 594</i>	<i>841 008</i>

Tableau C 6.- REPARTITION DES DECLARANTS D'APRES L'IMPORTANCE DES SOLDES RESTANT DUS AU 31 DECEMBRE 1978

Montant total des soldes restant dus au 31 décembre 1978 sur toutes les ventes à tempérament	Nombre de déclarants		
	Vendeurs (financement direct)	Banques	Organismes de financement et particuliers
Néant	673	4	62
Moins de 1 millions de F	747	5	46
De 1 à moins de 10 millions de F	926	7	79
De 10 à moins de 50 millions de F	239	8	60
De 50 à moins de 100 millions de F	28	3	18
100 millions de F et plus	14	20	43
<i>Total :</i>	<i>2 627</i>	<i>47</i>	<i>308</i>

(1) A partir de la situation au 31.12.1972 il s'agit également de débiteurs dont le dossier a été transféré au contentieux ou à l'assurance crédit au cours du semestre commençant à la date mentionnée dans la colonne 1.

(2) Ce montant comprend actuellement le total (mais plus la somme des trois derniers termes) de toutes les créances dues par les débiteurs mentionnés dans la colonne précédente.

Tableau 1. - STATISTIQUE DES VENTES A TEMPERAMENT ET DES OPERATIONS ASSIMILEES  
NOMBRE DE CONTRATS ET CREDITS EN COURS AU 31 DECEMBRE 1978

Données	Financement par les vendeurs sans intervention au contrat de vente d'un tiers	Financement par intervention au contrat de vente		Total
		de Banques	Organismes de financement et particuliers	
1. Montant total des soldes restant dus, au 31 décembre 1978 sur toutes les ventes à tempérament à l'exception des soldes débiteurs en retard (en 1 000 F)	13 968 763	31 648 160	23 280 837	68 897 760
2. Nombre de contrats visés sous 1	698 356	307 091	379 519	1 384 966
3. Montant total de l'encours des traites et billets à ordre réescomptés (1) (en 1 000 F)	8 245 269	427 514	1 379 476	10 052 259
4. Montant total utilisé sur des avances obtenues au moyen de la mise ne gage des contrats ou traites (1) (en 1 000 F)	20 847	35 995	830 073	886 915
5. Nombre de déclarants	2 627	47	308	2 982

Tableau 2a. - CONTRATS DE VENTE A TEMPERAMENT FINANCES PAR LES VENDEURS PENDANT LE DEUXIEME SEMESTRE (Juillet - décembre 1978)  
Répartition d'après la nature des articles vendus

Espèces d'articles	Nombre de contrats d'après la durée du remboursement				Valeur en 1 000 F	
	3 à 12 mois	13 à 24 mois	25 mois et plus	Total	de la partie payée au comptant	du crédit accordé
	2	3	4	5=2 + 3 + 4	6	7
Camions et camionnettes, autobus, matériel de transport lourd :						
a) neufs	59	191	799	1 049	111 930	330 953
b) usagés	19	43	56	118	6 166	19 911
Matériel agricole, tracteurs agricoles, bétail, engrais etc.	135	50	44	229	17 620	49 447
Autos pour personnes, excepté autobus :						
a) neuves	1 067	4 058	11 236	16 361	1 233 743	2 374 137
b) usagées	412	1 489	255	2 156	62 447	145 106
Motocyclettes, scooters, vélomoteurs, bicyclettes	363	179	-	542	1 675	5 116
Textiles, fourrures, vêtements	58 325	3 245	5	61 575	18 075	129 006
Livres	55 580	11 127	3 578	70 285	77 480	278 623
Equipement professionnel autre que les articles repris aux rubriques antérieures (commerce, artisanat, industrie, professions libérales)	390	148	118	656	67 056	349 138
Meubles, matelas, textiles d'ameublement et tapis	32 350	18 265	54	50 669	67 362	321 744
Appareils ménagers (électriques ou non, y compris les appareils de radio et de télévision) et tous appareils de chauffage domestique à l'exclusion du chauffage central	138 766	15 755	312	154 833	109 475	662 071
Services (voyages, réparations de véhicules à moteur, etc.)	1 282	18	-	1 300	1 992	11 549
Divers (chauffage central, combustibles, etc.)	2 997	277	42	3 316	9 697	33 396
<i>Total</i>	<i>291 745</i>	<i>54 845</i>	<i>16 499</i>	<i>363 089</i>	<i>1 784 718</i>	<i>4 710 197</i>

(1) Compris sous 1.



Tableau 2b.- CONTRATS DE VENTE A TEMPERAMENT FINANCES ET CREDITS A TEMPERAMENT ACCORDES PAR LES BANQUES PENDANT LE DEUXIEME SEMESTRE (juillet - décembre 1978)

Répartition d'après la nature des articles vendus

Nature des marchandises	Nombre de contrats d'après la nature du remboursement				Valeur en 1 000 F	
	3 à 12 mois	13 à 24 mois	25 mois et plus	Total	de la partie payée au comptant	du crédit accordé
1	2	3	4	5= 2+3+4	6	7
Camions et camionnettes, autobus, matériel de transport lourd :						
a) neufs	91	289	1 439	1 819	309 152	1 018 724
b) usagés	69	171	278	518	45 364	167 345
Matériel agricole, tracteurs agricoles, bétail, engrais, etc.	109	160	463	732	86 129	241 734
Autos pour personnes, excepté autobus :						
a) neuves	1 585	5 997	17 392	24 974	1 828 320	3 767 985
b) usagées	978	3 543	615	5 136	151 976	418 263
Motocyclettes, scooters, vélomoteurs, bicyclettes	978	1 236	69	2 283	30 218	75 135
Textiles, fourrures, vêtements	38	12	-	50	374	1 157
Livres	6	7	8	21	394	995
Equipement professionnel autre que les articles repris aux rubriques antérieures (commerce, artisanat, industrie, professions libérales)	550	846	2 333	3 729	385 830	1 592 433
Meubles, matelas, textiles d'ameublement et tapis	2 768	3 826	553	7 147	131 096	339 646
Appareils ménagers (électrique ou non, y compris les appareils de radio et de télévision) et tous appareils de chauffage domestique à l'exclusion du chauffage central	9 214	8 091	916	18 221	132 678	436 808
Services (voyages, réparations de véhicules à moteur, etc.)	65	24	7	96	2 542	7 945
Divers (chauffage central, combustibles, etc.)	1 454	1 491	2 507	5 452	179 722	467 351
<i>Total</i>	<i>17 905</i>	<i>25 693</i>	<i>28 580</i>	<i>70 178</i>	<i>3 283 795</i>	<i>8 535 521</i>

Tableau 2c.- CONTRATS DE VENTE A TEMPERAMENT FINANCES ET CREDITS A TEMPERAMENT ACCORDES PAR DES ORGANISMES DE FINANCEMENT ET DES PARTICULIERS PENDANT LE DEUXIEME SEMESTRE (juillet - décembre 1978)

Répartition d'après la nature des articles vendus

Nature des marchandises	Nombre de contrats d'après la durée du remboursement				Valeur en 1 000 F	
	3 à 12 mois	13 à 24 mois	25 mois et plus	Total	de la partie payée au comptant	du crédit accordé
1	2	3	4	5= 2+3+4	6	7
Camions et camionnettes, autobus, matériel de transport lourd :						
a) neufs	57	229	780	1 066	126 847	437 969
b) usagés	31	114	115	260	14 368	49 628
Matériel agricole, tracteurs agricoles, bétail, engrais, etc.	33	80	328	441	45 264	142 641
Autos pour personnes, excepté autobus :						
a) neuves	1 826	6 891	21 749	30 466	2 179 250	4 365 579
b) usagées	894	4 125	582	5 601	141 211	382 963
Motocyclettes, scooters, vélomoteurs, bicyclettes	829	1 569	191	2 589	39 606	108 385
Textiles, fourrures, vêtements	53 270	16 262	5	69 537	10 502	67 190
Livres	1 261	209	475	1 945	4 302	19 722
Equipement professionnel autre que les articles repris aux rubriques antérieures (commerce, artisanat, industrie, professions libérales)	195	519	1 031	1 745	75 965	266 975
Meubles, matelas, textiles d'ameublement et tapis	68 638	25 707	859	95 204	197 767	574 682
Appareils ménagers (électriques ou non, y compris les appareils de radio et de télévision) et tous les appareils de chauffage domestique à l'exclusion du chauffage central	57 297	28 228	1 557	87 082	281 097	885 228
Services (voyages, réparations de véhicules à moteur, etc.)	102	63	129	294	9 987	27 179
Divers (chauffage central, combustibles, etc.)	1 415	1 510	1 562	4 487	102 630	315 902
<i>Total</i>	<i>185 848</i>	<i>85 506</i>	<i>29 363</i>	<i>300 717</i>	<i>3 228 798</i>	<i>7 644 043</i>

Tableau 2d (= 2a + 2b + 2c).- TOTAL DES VENTES A TEMPERAMENT ET DES OPERATIONS ASSIMILEES  
(FINANCEMENT DIRECT ET INDIRECT) PENDANT LE DEUXIEME SEMESTRE (juillet-décembre 1978)  
Répartition d'après la nature des articles vendus

Nature des marchandises	Nombre de contrats d'après la durée du remboursement				Valeur en 1 000 F	
	3 à 12 mois	13 à 24 mois	25 mois et plus	Total	de la partie payée au comptant	du crédit accordé
1	2	3	4	5 = 2 + 3 + 4	6	7
Camions et camionnettes, autobus, matériel de transport lourd :						
a) neufs	207	709	3 018	3 934	547 929	1 787 646
b) usagés	119	328	449	896	65 898	236 884
Matériel agricole, tracteurs agricoles, bétail, engrais, etc.	277	290	835	1 402	149 013	433 822
Autos pour personnes, excepté autobus :						
a) neuves	4 478	16 946	50 377	71 801	5 241 313	10 507 701
b) usagées	2 284	9 157	1 452	12 893	355 634	946 332
Motocyclettes, scooters, vélomoteurs, bicyclettes	2 170	2 984	260	5 414	71 499	188 636
Textiles, fourrures, vêtements	111 633	19 519	10	131 162	28 951	197 353
Livres	56 847	11 343	4 061	72 251	82 176	299 340
Equipement professionnel autre que les articles repris aux rubriques antérieures (commerce, artisanat, industrie, professions libérales)	1 135	1 513	3 482	6 130	528 851	2 208 546
Meubles, matelas, textiles d'ameublement et tapis	103 756	47 798	1 466	153 020	396 225	1 236 072
Appareils ménagers (électriques ou non, y compris les appareils de radio et de télévision) et tous appareils de chauffage domestique à l'exclusion du chauffage central	205 277	52 074	2 785	260 136	523 250	1 984 107
Services (voyages, réparations de véhicules à moteurs, etc.)	1 449	105	136	1 690	14 521	46 673
Divers (chauffage central, combustibles, etc.)	5 866	3 278	4 111	13 255	292 049	816 649
<i>TOTAL</i>	<i>495 498</i>	<i>166 044</i>	<i>72 442</i>	<i>733 984</i>	<i>8 297 309</i>	<i>20 889 761</i>

Tableau 3.- REPARTITION DES CREDITS ACCORDES (en valeur) PENDANT LE DEUXIEME SEMESTRE 1978 D'APRES LA NATURE DES MARCHANDISES (en pourcentage).

Nature des marchandises	Financement direct par les vendeurs	Financement par intervention au contrat de vente		Total
		Banques	Organismes de financement et particuliers	
Camions et camionnettes, autobus, matériel de transport lourd :				
a) neufs	7,0	11,9	5,7	8,6
b) usagés	0,4	2,0	0,6	1,1
Matériel agricole, tracteurs agricoles, bétail, engrais, etc.	1,1	2,8	1,9	2,1
Autos pour personnes, excepté autobus :				
a) neuves	50,4	44,1	57,1	50,3
b) usagées	3,1	4,9	5,0	4,5
Motocyclettes, scooters, vélomoteurs, bicyclettes	0,1	0,9	1,4	0,9
Textiles, fourrures, vêtements	2,7	-	0,9	0,9
Livres	5,9	-	0,3	1,4
Equipement professionnel autre que les articles repris aux rubriques antérieures (commerce, artisanat, industrie, professions libérales)	7,4	18,7	3,5	10,6
Meubles, matelas, textiles d'ameublement et tapis	6,8	4,0	7,5	5,9
Appareils ménagers (électriques ou non, y compris les appareils de radio et de télévision) et tous appareils de chauffage domestique à l'exclusion du chauffage central	14,1	5,1	11,6	9,6
Services (voyages, réparations de véhicules à moteur, etc.)	0,3	0,1	0,4	0,2
Divers (chauffage central, combustibles, etc.)	0,7	5,5	4,1	3,9
<i>TOTAL</i>	<i>100,0</i>	<i>100,0</i>	<i>100,0</i>	<i>100,0</i>

Tableau 4.- PART DES TROIS SYSTEMES DE FINANCEMENT CONSIDERES DANS LE VOLUME DU CREDIT ACCORDE PAR ARTICLE PENDANT LE DEUXIEME SEMESTRE 1978 - (en pourcentage)

NATURE DES MARCHANDISES	Financement direct par les vendeurs	Financement par intervention au contrat de vente		Total
		Banques	Organismes de financement et particuliers	
Camions et camionnettes, autobus, matériel de transport lourd :				
a) neufs	18,5	57,0	24,5	100,0
b) usagés	8,4	70,6	21,0	100,0
Matériel agricole, tracteurs agricoles, bétail, engrais etc. :	11,4	55,7	32,9	100,0
Autos pour personnes, excepté autobus :				
a) neuves	22,6	35,9	41,5	100,0
b) usagées	15,3	44,2	40,5	100,0
Motocyclettes, scooters, vélomoteurs, bicyclettes	2,7	39,8	57,5	100,0
Textiles, fourrures, vêtements	65,4	0,6	34,0	100,0
Livres	93,1	0,3	6,6	100,0
Équipement professionnel autre que les articles repris aux rubriques antérieures (commerce, artisanat, industrie, professions libérales)	15,8	72,1	12,1	100,0
Textiles, matelas, textiles d'ameublement et tapis	26,0	27,5	46,5	100,0
Appareils ménagers (électriques ou non, y compris les appareils de radio et de télévision, et tous appareils de chauffage domestique à l'exclusion du chauffage central)	33,4	22,0	44,6	100,0
Services (voyages, réparations de véhicules à moteur etc.)	24,7	17,0	58,3	100,0
Divers (chauffage central, combustibles, etc.)	4,1	57,2	38,7	100,0
<i>Total</i>	<i>22,5</i>	<i>40,9</i>	<i>36,6</i>	<i>100,0</i>

Tableau 5.- MONTANT MOYEN DU CREDIT ACCORDE PAR CONTRAT (en francs)

NATURE DES MARCHANDISES	Financement direct par les vendeurs	Financement par intervention au contrat de vente		Total
		Banques	Organismes de financement et particuliers	
Camions et camionnettes, autobus, matériel de transport lourd :				
a) neufs	315 494	560 046	410 853	454 409
b) usagés	168 737	323 061	190 875	264 379
Matériel agricole, tracteurs agricoles, bétail, engrais etc. :	215 924	330 238	323 449	309 431
Autos pour personnes, excepté autobus :				
a) neuves	145 110	150 876	143 294	146 345
b) usagées	67 303	81 437	68 374	73 399
Motocyclettes, scooters, vélomoteurs, bicyclettes	9 440	32 910	41 864	34 842
Textiles, fourrures, vêtements	2 095	23 140	966	1 505
Livres	3 964	47 370	10 140	4 143
Équipement professionnel autre que les articles repris aux rubriques antérieures (commerce, artisanat, industrie, professions libérales)	532 223	427 040	152 995	360 285
Meubles, matelas, textiles d'ameublement et tapis	6 350	47 523	6 036	8 078
Appareils ménagers (électriques ou non, y compris les appareils de radio et de télévision) et tous appareils de chauffage domestique à l'exclusion du chauffage central)	4 276	23 973	10 165	7 627
Services (voyages, réparations de véhicules à moteurs etc.)	8 884	82 759	92 445	27 617
Divers (chauffage central, combustibles, etc.)	10 071	85 721	70 404	61 611
<i>Total</i>	<i>12 973</i>	<i>121 627</i>	<i>25 419</i>	<i>28 461</i>

Tableau 6.- PARTIE DU PRIX PAYEE AU COMPTANT (en %)

Nature des marchandises	Financement direct par les vendeurs	Financement par intervention au contrat de vente		Total
		Banques	Organismes de financement et particuliers	
Camions et camionnettes, matériel de transport lourd :				
a) neufs	25,3	23,3	22,5	23,5
b) usagés	23,6	21,3	22,4	21,8
Matériel agricole, tracteurs agricoles, bétail, engrais, etc.	26,3	26,3	24,1	25,6
Autos pour personnes, excepté autobus :				
a) neuves	34,2	32,7	33,3	33,3
b) usagées	30,1	26,6	26,9	37,6
Motocyclettes, scooters, vélomoteurs, bicyclettes	24,7	28,7	26,8	27,5
Textiles, fourrures, vêtements	12,3	24,4	13,5	12,8
Livres	21,8	28,4	17,9	21,5
Equipement professionnel autre que les articles repris aux rubriques antérieures (commerce, artisanat, industrie, professions libérales)	16,1	19,5	22,1	19,3
Meubles, matelas, textiles d'ameublement et tapis	17,3	27,9	25,6	24,3
Appareils ménagers (électriques ou non, y compris les appareils de radio et de télévision) et tous appareils de chauffage domestique à l'exclusion du chauffage central	14,2	23,3	24,1	20,9
Services, (voyages, réparation de véhicules à moteur, etc ...)	14,7	24,2	26,9	23,7
Divers	22,5	27,8	24,9	26,3
<i>Total</i>	<i>27,5</i>	<i>27,9</i>	<i>29,7</i>	<i>28,4</i>

Tableau 7.- DUREE DU CREDIT D'APRES LA NATURE DES MARCHANDISES VENDUES ET D'APRES LES SYSTEMES DE FINANCEMENT

Nature des marchandises	Répartition proportionnelle du nombre de contrats dont le remboursement du crédit accordé port sur une période de			
	3 à 12 mois	13 à 24 mois	25 mois et plus	Total
Camions, et camionnettes, autobus, matériel de transport lourd :				
a) neufs	5,3	18,0	76,7	100,0
b) usagés	13,3	36,6	50,1	100,0
Matériel agricole, tracteurs agricoles, bétail, engrais, etc.	19,8	20,7	59,5	100,0
Autos pour personnes, excepté autobus :				
a) neuves	6,2	23,6	70,2	100,0
b) usagées	17,7	71,0	11,3	100,0
Motocyclettes, scooters, vélomoteurs, bicyclettes	40,1	55,1	4,8	100,0
Textiles, fourrures, vêtements	85,1	14,9	-	100,0
Livres	78,7	15,7	5,6	100,0
Equipement professionnel autre que les articles repris aux rubriques antérieures (commerce, artisanat, industrie, professions libérales)	18,5	24,7	56,8	100,0
Meubles, matelas, textiles d'ameublement et tapis	67,8	31,2	1,0	100,0
Appareils ménagers (électriques ou non, y compris les appareils de radio et de télévision) et tous appareils de chauffage domestique à l'exclusion du chauffage central	78,9	20,0	1,1	100,0
Services (voyages, répartitions de véhicules à moteur, etc ...)	85,7	6,2	8,1	100,0
Divers (chauffage central, combustible, etc ...)	44,3	24,7	31,0	100,0
Ensemble des marchandises et service :	67,5	22,6	9,9	100,0
Systeme de financement :				
Financement direct par vendeurs	80,4	15,1	4,5	100,0
Financement par intervention au contrat de :				
Banques	25,5	36,6	37,9	100,0
Organismes de financement et particuliers	61,8	28,4	9,8	100,0

## C. STATISTIQUE DES PRETS PERSONNELS OU PRETS SOUS SIGNATURE

Deuxième semestre 1978

Tableau 1.- COMPARAISON ENTRE LES RESULTATS GENERAUX DU PREMIER SEMESTRE 1978 ET DU DEUXIEME SEMESTRE 1978

Rubriques	Premier semestre 1978	Deuxième semestre 1978	Différence	
1. Nombre de déclarants :				
Banques	44	45	+	1
Organismes de financement et particuliers	243	242	-	1
<i>Total :</i>	<u>287</u>	<u>287</u>		-
2. Soldes restants dus à la fin du semestre (en milliers de F) :				
Banques	37 040 729	46 963 038	+	9 922 309
Organismes de financement et particuliers	31 144 361	32 912 910	+	1 768 549
<i>Total :</i>	<u>68 185 090</u>	<u>79 875 948</u>	+	<u>11 690 858</u>
3. Nombre de contrats visés sous 2 :				
Banques	352 220	399 117	+	46 897
Organismes de financement et particuliers	349 717	357 077	+	7 360
<i>Total :</i>	<u>701 937</u>	<u>756 194</u>	+	<u>54 257</u>
4. Crédits accordés au cours du semestre (en milliers de F) :				
Banques	16 376 784	28 294 999	+	11 918 215
Organismes de financement et particuliers	11 566 371	11 122 684	-	443 687
<i>Total :</i>	<u>27 943 155</u>	<u>39 417 683</u>	+	<u>11 474 528</u>

Tableau 2.- COMPARAISON DU NOMBRE DE CONTRATS ET DU CREDIT ACCORDE EN 1977 ET 1978

Montant	Nombre de contrats			Montants absolus des prêts (en 1 000F)			Prêts répartition en %		
	Deuxième semestre 1977	Premier semestre 1978	Deuxième semestre 1978	Deuxième semestre 1977	Premier semestre 1978	Deuxième semestre 1978	Deuxième semestre 1977	Premier semestre 1978	Deuxième semestre 1978
Jusqu'à 5 000 F	809	420	1 098	3 534	1 487	3 814	-	-	-
De 5 001 à 10 000 F	10 996	4 016	10 240	91 667	34 221	86 037	0,3	0,1	0,2
De 10 001 à 20 000 F	37 833	17 825	38 275	611 895	297 771	617 934	1,8	1,1	1,6
De 20 001 à 35 000 F	51 625	35 347	55 046	1 424 686	986 332	1 518 745	4,2	3,5	3,8
De 35 001 à 70 000 F	85 781	73 346	97 333	4 295 048	3 696 886	4 871 946	12,6	13,3	12,4
De 70 001 à 150 000 F	75 927	68 583	87 713	7 844 517	7 126 329	9 105 091	23,0	25,5	23,1
De 150 001 à 300 000 F	36 496	36 884	46 103	7 637 013	7 637 013	9 574 228	22,4	26,9	24,3
Plus de 300 000 F	18 640	16 440	22 052	12 144 136	8 280 412	13 639 888	35,7	29,6	34,6
<i>Total :</i>	<u>318 107</u>	<u>252 861</u>	<u>357 860</u>	<u>34 052 496</u>	<u>27 943 155</u>	<u>39 417 683</u>	<u>100,0</u>	<u>100,0</u>	<u>100,0</u>

Tableau 3.- REPARTITION DES DECLARANTS D'APRES L'IMPORTANCE DES SOLDES DUS AU 31 DECEMBRE 1978

Montant total des soldes restant dus au 31 décembre 1978 sur tous les prêts	Nombre de déclarants	
	Banques	Organismes de financement et particuliers
Moins de 1 million de F	4	37
de 1 à moins de 10 millions de F	9	81
De 10 à moins de 50 millions de F	8	63
De 50 à moins de 100 millions de F	-	13
100 millions de F et plus	24	48
<i>Total :</i>	<u>45</u>	<u>242</u>

Tableau 4.- EVOLUTION DU NOMBRE DE CONTRATS EN COURS ET DU CREDIT ACCORDE AU DEBUT DES DIVERSES PERIODES

Situation au	Nombre de contrats en cours	Crédits en cours (en 1 000 F)	Nombre de débiteurs qui, au cours du se- mestre commençant à la date mentionnée colonne 1. sont en retard de payer 3 termes échus ou plus, ou dont le dossier a été transféré au contentieux ou à l'assurance crédit	Montant total de tous les termes impayés par les débiteurs visés à la colonne précé- dente (en 1 000 F)
1	2	3	4	5
31.12.1975	522 540	38 110 798	11 729	519 551
30. 6.1976	499 502	40 196 933	13 762	734 665
31.12.1976	564 084	50 705 016	15 944	832 973
30. 6.1977	584 570	54 963 705	16 964	973 234
31.12.1977	634 284	62 739 626	18 928	1 148 736
30. 6.1978	701 937	68 185 090	22 811	1 472 848
31.12.1978	756 194	79 875 948	. . .	. . .

Tableau 5 A.- CONTRATS DES PRETS PERSONNELS FINANCES PAR LES BANQUES PENDANT LE DEUXIEME SEMESTRE 1978  
REPARTITION D'APRES LE NOMBRE DE CONTRATS ET LA VALEUR

TERME	Nombre de contrats							
	jusque 5.000 F	de 5.001 à 10.000 F	de 10.001 à 20.000 F	de 20.001 à 35.000 F	de 35.001 à 70.000 F	de 70.001 à 150.000 F	de 150.001 à 300.000 F	de 300.001 et plus
jusqu'à 8 mois	1 086	9 495	30 931	28 037	27 996	16 485	4 634	2 266
de 9 à 10 mois	-	84	231	319	600	590	280	265
de 11 à 12 mois	-	206	2 435	6 606	13 332	14 939	7 434	5 718
de 13 à 15 mois	-	-	168	466	432	230	59	8
de 16 à 18 mois	-	-	876	1 715	2 846	1 737	407	60
de 19 à 24 mois	-	-	9	5 204	19 719	7 322	1 818	308
plus de 24 mois	-	-	-	4	319	17 932	14 601	6 629
<i>Total</i>	<i>1 086</i>	<i>9 785</i>	<i>34 650</i>	<i>42 351</i>	<i>65 244</i>	<i>59 235</i>	<i>29 233</i>	<i>15 254</i>

TERME	Valeurs en milliers de francs							
	jusque 5.000 F	de 5.001 à 10.000 F	de 10.001 à 20.000 F	de 20.001 à 35.000 F	de 35.001 à 70.000 F	de 70.001 à 150.000 F	de 150.001 à 300.000 F	de 300.001 et plus
jusqu'à 8 mois	3 758	78 928	482 803	757 063	1 345 813	1 672 959	1 036 597	1 657 120
de 9 à 10 mois	-	733	3 715	9 146	30 594	63 363	65 387	325 316
de 11 à 12 mois	-	2 035	46 428	187 662	689 489	1 621 575	1 698 815	5 347 086
de 13 à 15 mois	-	-	3 223	12 664	22 255	24 993	12 741	3 490
de 16 à 18 mois	-	-	16 360	49 560	146 249	184 885	87 064	44 806
de 19 à 24 mois	-	-	161	143 643	1 012 851	760 110	391 873	174 966
plus de 24 mois	-	-	-	118	16 638	1 878 707	2 921 580	3 259 677
<i>Total</i>	<i>3 758</i>	<i>81 696</i>	<i>552 690</i>	<i>1 159 856</i>	<i>3 283 889</i>	<i>6 208 592</i>	<i>6 214 057</i>	<i>10 812 461</i>

Tableau 5 B.- CONTRATS DE PRETS PERSONNELS FINANCES PAR LES ORGANISMES DE FINANCEMENT ET PARTICULIERS PENDANT LE DEUXIEME SEMESTRE 1978

REPARTITION D'APRES LE NOMBRE DE CONTRATS ET LA VALEUR

TERME	Nombre de contrats							
	jusque 5 000 F	de 5 001 à 10 000 F	de 10 001 à 20 000 F	de 20 001 à 35 000 F	de 35 001 à 70 000 F	de 70 001 à 150 000 F	de 150 001 à 300 000 F	de 300 001 et plus
jusqu'à 8 mois	10	102	205	542	475	172	76	42
de 9 à 10 mois	2	35	67	136	168	426	15	5
de 11 à 12 mois	-	313	1 357	2 706	3 496	1 444	352	161
de 13 à 15 mois	-	3	146	444	528	203	42	7
de 16 à 18 mois	-	2	1 811	1 459	1 791	890	172	27
de 19 à 24 mois	-	-	37	7 396	24 218	4 393	991	219
plus de 24 mois	-	-	2	12	1 413	20 950	15 222	6 337
<i>Total</i>	<i>12</i>	<i>455</i>	<i>3 625</i>	<i>12 695</i>	<i>32 089</i>	<i>28 478</i>	<i>16 870</i>	<i>6 798</i>

TERME	Valeurs en milliers de francs							
	jusque 5 000 F	de 5 001 à 10 000 F	de 10 001 à 20 000 F	de 20 001 à 35 000 F	de 35 001 à 70 000 F	de 70 001 à 150 000 F	de 150 001 à 300 000 F	de 300 001 et plus
jusqu'à 8 mois	46	900	3 554	15 021	23 565	17 657	17 010	24 747
de 9 à 10 mois	10	316	1 149	3 816	8 325	43 238	3 411	4 070
de 11 à 12 mois	-	3 079	23 954	74 897	174 574	149 189	76 951	95 578
de 13 à 15 mois	-	30	2 560	12 480	26 618	19 994	8 395	3 410
de 16 à 18 mois	-	16	33 377	41 319	90 629	90 582	35 201	15 007
de 19 à 24 mois	-	-	622	211 029	1 214 174	432 837	208 484	105 291
plus de 24 mois	-	-	28	327	70 172	2 145 002	3 010 719	2 579 324
<i>Total</i>	<i>56</i>	<i>4 341</i>	<i>65 244</i>	<i>358 889</i>	<i>1 608 057</i>	<i>2 898 499</i>	<i>3 360 171</i>	<i>2 827 427</i>

Tableau 5c.- TOTAL DES CONTRATS DES PRETS PERSONNELS FINANCES PENDANT LE DEUXIEME SEMESTRE 1978  
REPARTITION D'APRES LE NOMBRE DE CONTRATS ET LA VALEUR

TERME	Nombre de contrats							
	jusque 5 000 F	de 5 001 à 10 000 F	de 10 001 à 20 000 F	de 20 001 à 35 000 F	de 35 001 à 70 000 F	de 70 001 à 150 000 F	de 150 001 à 300 000 F	de 300 001 et plus
Jusqu'à 8 mois	1 096	9 597	31 136	28 579	28 471	16 657	4 710	2 308
de 9 à 10 mois	2	119	298	455	768	1 016	295	270
de 11 à 12 mois	-	519	3 792	9 312	16 828	16 383	7 786	5 879
de 13 à 15 mois	-	3	314	910	960	433	101	15
de 16 à 18 mois	-	2	2 687	3 174	4 637	2 627	579	87
de 19 à 24 mois	-	-	46	12 600	43 937	11 715	2 809	527
plus de 24 mois	-	-	2	16	1 732	38 882	29 823	12 966
<i>Total</i>	<i>1 098</i>	<i>10 240</i>	<i>38 275</i>	<i>55 046</i>	<i>97 333</i>	<i>87 713</i>	<i>46 103</i>	<i>22 052</i>

TERME	Valeurs en milliers de francs							
	jusque 5 000 F	de 5 001 à 10 000 F	de 10 001 à 20 000 F	de 20 001 à 35 000 F	de 35 001 à 70 000 F	de 70 001 à 150 000 F	de 150 001 à 300 000 F	de 300 001 et plus
Jusqu'à 8 mois	3 804	79 828	486 357	772 084	1 369 378	1 690 616	1 053 607	1 681 867
de 9 à 10 mois	10	1 049	4 864	12 962	38 919	106 601	68 798	329 386
de 11 à 12 mois	-	5 114	70 382	262 559	864 063	1 770 764	1 775 766	5 442 664
de 13 à 15 mois	-	30	5 783	25 144	48 873	44 987	21 136	6 900
de 16 à 18 mois	-	16	49 737	90 879	236 878	275 467	122 265	59 813
de 19 à 24 mois	-	-	783	354 672	2 227 025	1 192 947	600 357	280 257
plus de 24 mois	-	-	28	445	86 810	4 023 709	5 932 299	5 839 001
<i>Total</i>	<i>3 814</i>	<i>86 037</i>	<i>617 934</i>	<i>1 518 745</i>	<i>4 871 946</i>	<i>9 105 091</i>	<i>9 574 228</i>	<i>13 639 888</i>



## STATISTIQUES DES CREDITS CONSENTIS SOUS LA GARANTIE DES CARTES DE BANQUE ET DE CREDIT

Deuxième semestre 1978

Rubriques	1er semestre 1978	2ème semestre 1978
1. Nombre de déclarants		
a) Banques	17	17
b) Organismes financiers	7	7
c) Autres organismes	3	3
	27	27
2. Nombre de cartes émises au cours du semestre considéré		
a) Banques	85 472	55 233
b) Organismes financiers	90 819	85 468
c) Autres organismes	13 432	15 127
	189 723	155 828
3. Nombre de cartes en circulation à la fin du semestre considéré		
a) Banques	1 270 942	1 314 818
b) Organismes financiers	782 296	864 099
c) Autres organismes	137 667	149 783
	2 190 905	2 328 700
4. Montant des crédits maximum théorique ouverts aux détenteurs des cartes visées sous 3 (en milliers de F)		
a) Banques	29 857 987	30 730 830
b) Organismes financiers	9 337 063	10 422 309
c) Autres organismes	(1)	(1)
	39 195 050	41 153 139
5. Montant des soldes restant dus à la fin du semestre considéré, sur crédits accordés, à l'exclusion des montants indiqués sous 6 (en milliers de F)		
a) Banques	2 744 635	2 654 129
b) Organismes financiers	598 172	700 947
c) Autres organismes	538 903	608 231
	3 881 710	3 963 307
6. Montant total des créances dues par les débiteurs dont le dossier a été transféré au contentieux ou à l'assurance-crédit, au cours du semestre considéré (en milliers de F)		
a) Banques	24 895	36 086
b) Organismes financiers	35 574	44 231
c) Autres organismes	23 764	26 499
	84 233	106 816
7. Nombre de créances visées sous 6		
a) Banques	686	1 048
b) Organismes financiers	1 473	1 744
c) Autres organismes	992	1 194
	3 151	3 986

(1) Y compris le montant des crédits maximum théorique ouverts pour deux "autres organismes". Ce montant est indéterminé pour le troisième des "autres organismes".

STATISTIQUE ANNUELLE DE L'ACTIVITE DES ETABLISSEMENTS DE VENTE  
DE REPARATION ET D'ENTRETIEN DE VEHICULES A MOTEUR ET DE CYCLES

Introduction

L'arrêté royal du 10 juillet 1972 prescrit une statistique annuelle de l'activité des établissements de vente, de réparation et d'entretien de véhicules à moteurs et de cycles.

Est soumis à cette statistique, tout établissement d'une entreprise ayant exclusivement ou principalement comme activité, la vente, la réparation ou l'entretien de véhicules à moteur et de cycles et ayant occupé à un moment quelconque de l'année à laquelle se rapporte la statistique, cinq personnes ou plus assujetties à la sécurité sociale.

Il est à remarquer que de doubles inscriptions de montants se produisent en ce qui concerne les achats (tableau 4) et les ventes (tableau 5), notamment pour les transactions entre déclarants. Au cas où, par exemple, le déclarant A vend un véhicule au déclarant B pour un montant de X francs et que ce même véhicule est revendu ensuite par B à un utilisateur final pour un montant de Y francs, les deux prix de cession X et Y sont repris au tableau 5.

Tableau 1.- STATISTIQUE ANNUELLE DE L'ACTIVITE DES ETABLISSEMENTS DE VENTE, DE REPARATION ET D'ENTRETIEN DE VEHICULES A MOTEUR ET DE CYCLES - ANNEES - 1976-1977  
Répartition des établissements suivant la forme juridique à laquelle ils appartiennent

Forme juridique de l'entreprise	Nombre d'établissements	
	1976	1977
Propriété d'une seule personne	320	290
Société en non collectif	4	4
Société en commandite simple	-	1
Société en commandite par actions	-	-
Société anonyme	358	370
Société de personnes à responsabilité limitée	483	508
Société coopérative	7	6
Société en association de fait	29	19
Autre	-	-
Société de droit étranger	-	-
<i>Total</i>	<i>1 201</i>	<i>1 198</i>

Tableau 2.- NOMBRE DE PERSONNES OCCUPEES DANS LES ETABLISSEMENTS DE VENTE, DE REPARATION ET D'ENTRETIEN DE VEHICULES A MOTEUR ET DE CYCLES - ANNEES 1976 - 1977

Spécification	Personnel assujetti à la sécurité sociale			Personnel non assujetti à la sécurité sociale			Le Royaume
	Employés	Ouvriers	Total	Chefs d'établissement	Aidants	Total	
Fin du 1er trimestre - 1976							
Hommes	7 686	16 044	23 730	1 121	104	1 225	24 955
Femmes	2 875	505	3 380	160	107	267	3 647
<i>Total</i>	<i>10 561</i>	<i>16 549</i>	<i>27 110</i>	<i>1 281</i>	<i>211</i>	<i>1 492</i>	<i>28 602</i>
Fin du 1er trimestre - 1977							
Hommes	7 708	15 739	23 447	1 113	116	1 229	24 676
Femmes	2 910	440	3 350	150	115	265	3 615
<i>Total</i>	<i>10 618</i>	<i>16 179</i>	<i>26 797</i>	<i>1 263</i>	<i>231</i>	<i>1 494</i>	<i>28 291</i>
Fin du 2ème trimestre - 1976							
Hommes	7 694	15 903	23 597	1 123	109	1 232	24 829
Femmes	2 879	517	3 396	159	107	266	3 662
<i>Total</i>	<i>10 573</i>	<i>16 420</i>	<i>26 993</i>	<i>1 282</i>	<i>216</i>	<i>1 498</i>	<i>28 491</i>
Fin du 2ème trimestre - 1977							
Hommes	7 737	15 712	23 449	1 111	116	1 227	24 676
Femmes	2 912	443	3 355	148	116	264	3 619
<i>Total</i>	<i>10 649</i>	<i>16 155</i>	<i>26 804</i>	<i>1 259</i>	<i>232</i>	<i>1 491</i>	<i>28 295</i>
Fin du 3ème trimestre - 1976							
Hommes	7 711	16 125	23 836	1 122	110	1 232	25 068
Femmes	2 916	516	3 432	158	107	265	3 697
<i>Total</i>	<i>10 627</i>	<i>16 641</i>	<i>27 268</i>	<i>1 280</i>	<i>217</i>	<i>1 497</i>	<i>28 765</i>
Fin du 3ème trimestre - 1977							
Hommes	7 693	15 836	23 529	1 112	125	1 237	24 766
Femmes	2 907	447	3 354	148	118	266	3 620
<i>Total</i>	<i>10 600</i>	<i>16 283</i>	<i>26 883</i>	<i>1 260</i>	<i>243</i>	<i>1 503</i>	<i>28 386</i>
Fin du 4ème trimestre - 1976							
Hommes	7 738	16 098	23 836	1 120	110	1 230	25 066
Femmes	2 916	517	3 433	156	107	263	3 696
<i>Total</i>	<i>10 654</i>	<i>16 615</i>	<i>27 269</i>	<i>1 276</i>	<i>217</i>	<i>1 493</i>	<i>28 762</i>
Fin du 4ème trimestre - 1977							
Hommes	7 750	15 646	23 396	1 114	124	1 238	24 634
Femmes	2 875	467	3 342	149	117	266	3 608
<i>Total</i>	<i>10 625</i>	<i>16 113</i>	<i>26 738</i>	<i>1 263</i>	<i>241</i>	<i>1 504</i>	<i>28 242</i>

Tableau 3.- DEPENSES DE PERSONNEL DANS LES ETABLISSEMENTS DE VENTE DE REPARATION ET D'ENTRETIEN DE VEICULES A MOTEUR  
ET DE CYCLES ANNEES 1976 - 1977

Spécification	Montant (en 1 000 F)	
	1976	1977
1) Montants non plafonnés des appointements bruts et des salaires bruts qui ont été déclarés par l'employeur à l'Office National de Sécurité Sociale :		
a) Appointements	4 804 256	5 304 805
b) Salaires	4 619 155	5 044 859
c) Total	9 423 411	10 349 664
2) Montants des cotisations à l'Office National de Sécurité Sociale pour :		
a) Le personnel assujetti à la Sécurité Sociale pour employés	1 077 802	1 199 136
b) Le personnel assujetti à la Sécurité Sociale pour ouvriers	1 684 775	1 858 673
c) Total	2 762 577	3 057 809
3) Montants des autres dépenses de personnel non reprises dans les rubriques précédentes :		
a) Montant des rémunérations attribuées au chef d'établissement ou à des membres du personnel et non comprises dans les rubriques précédentes	540 003	603 819
b) Montant des primes d'assurances contre les accidents du travail	243 656	260 475
c) Montant des autres dépenses de personnel	626 742	694 729
d) Total :	1 410 401	1 559 023
<i>Total général</i>	13 596 389	14 966 496

Tableau 4.- VALEUR DES ACHATS DANS LES ETABLISSEMENTS DE VENTE, DE REPARATION ET D'ENTRETIEN DE VEHICULES A MOTEUR ET DE CYCLES - ANNEES 1976 - 1977

Produits	Montant, T.V.A. déductible exclue (en 1 000 F)	
	1976	1977
<b>A. Combustibles et matières premières</b>		
Houille et agglomérés de houille	2 505	1 207
Essence	2 759 259	2 515 514
Huiles combustibles (gasoil-diesel oil)	398 199	398 892
Lubrifiants	401 767	437 267
Autres produits pétroliers	42 075	35 496
Gaz de houille, gaz naturel	14 456	24 037
Courant électrique	162 959	178 021
Pneus	928 110	850 317
Matières premières et autres produits (pièces détachées, accessoires, petits articles)	12 639 286	14 282 055
<i>Total</i>	<i>17 348 616</i>	<i>18 722 806</i>
<b>B. Véhicules</b>		
<b>1. Achats de véhicules à moteurs et de cycles neufs</b>		
a) Voitures et voitures mixtes (max. 9 places assises)	82 470 044	86 600 977
b) Autobus, autocars, camions, camionnettes, tracteurs, remorques et autres véhicules utilitaires	12 510 146	13 861 820
c) Motos, scooters, vélomoteurs, cycles et autres	544 842	630 295
<b>2. Achats de véhicules à moteur et de cycles d'occasion</b>		
a) Voitures et voitures mixtes (max. 9 places assises)	3 579 329	3 922 336
b) Autobus, autocars, camions, camionnettes, tracteurs, remorques et autres véhicules utilitaires	622 680	713 734
c) Motos, scooters, vélomoteurs, cycles et autres	2 353	4 195
<i>Total</i>	<i>99 739 394</i>	<i>105 733 357</i>
<i>Total général</i>	<i>117 088 010</i>	<i>124 456 163</i>

Tableau 5.- VALEUR DES LIVRAISONS, REPARATIONS ET SERVICES FOURNIS DANS LES ETABLISSEMENTS DE VENTE, REPARATION ET ENTRETIEN DES VEHICULES A MOTEUR ET CYCLES - ANNEES - 1976-1977

Spécification	Montant, T.V.A. non comprise (en 1 000 F)			
	Total		dont ventes à d'autres distributeurs	
	1976	1977	1976	1977
1. Ventes de véhicules à moteur et de cycles neufs				
a) Voitures et voitures mixtes (maximum 9 places assises)	88 428 689	94 962 776	47 723 204	51 457 252
b) Autobus, autocars, camions, camionnettes, tracteurs, remorques et autres véhicules utilitaires	14 205 181	15 972 193	4 591 065	4 749 733
c) Motos, scooters, vélomoteurs, cycles et autres	732 268	654 115	540 125	453 043
2. Ventes de véhicules à moteur et de cycles d'occasion				
a) Voitures et voitures mixtes (maximum 9 places assises)	3 587 310	3 867 511	706 690	741 021
b) Autobus, autocars, camions, camionnettes, tracteurs, remorques et autres véhicules utilitaires	663 227	717 241	39 182	34 081
c) Motos, scooters, vélomoteurs, cycles et autres	3 956	4 527	-	25
3. Montant facturé aux tiers pour les travaux et services rendus (réparation, entretien) y compris les pièces détachées et accessoires fournis	15 225 196	15 883 443	932 742	966 674
4. Ventes de produits pétroliers				
a) essence	2 754 078	2 533 456	4 722	3 142
b) huiles combustibles (gasoil, diesel-oil)	295 100	306 367	141	31
c) lubrifiants	569 008	643 384	33 483	36 062
d) autres	51 281	55 349	76	96
5. Ventes de pneus	886 980	933 599	123 623	50 149
6. Ventes d'autres produits (pièces détachées, accessoires et autres fournitures)	9 490 888	10 586 419	5 644 535	6 333 891
7. Location d'emplacements	110 436	75 602	-	-
8. Transports pour tiers	243 930	97 532	-	-
9. Montant pour la location de voitures	522 126	635 537	-	-
10. Autres recettes provenant d'activités professionnelles	510 379	567 595	-	-
11. Indemnités reçues des compagnies d'assurance pour dommages subis par suite d'incendie, vol d'autos et accidents automobiles	89 940	73 809	-	-
<b>TOTAL</b>	<b>138 369 973</b>	<b>148 570 455</b>	<b>80 339 588</b>	<b>84 825 200</b>

Tableau 6.- DEPENSES DIVERSES DANS LES ETABLISSEMENTS DE VENTE, DE REPARATION ET D'ENTRETIEN DE VEHICULES A MOTEUR  
ET DE CYCLES - ANNEES 1976 - 1977

Spécification	Montant (en 1 000 F)	
	1976	1977
1) Montant (non compris la T.V.A. déductible) facturé par les tiers pour l'entretien et la réparation des bâtiments, machines, frais de contrôle technique	439 869	478 747
2) Montant (non comprise la T.V.A. déductible) payé à des tiers pour le travail à façon	599 711	705 443
3) Impôt autres que ceux levés sur les revenus pour causes professionnelles		
a) Montant des timbres fiscaux appliqués sur les factures de vente et de réparation et montant de la taxe à l'exportation	19 916	12 719
b) Montant de la taxe de circulation sur les véhicules à moteur utilisés à des fins professionnelles, des impôts communaux et provinciaux, des timbres appliqués sur les licences d'exportation ou autres documents administratifs.	79 669	83 143
<i>c) Total</i>	<i>1 139 165</i>	<i>1 280 052</i>
4) Loyer et précompte immobilier		
a) Loyer	640 032	686 569
b) Précompte	57 717	60 987
<i>c) Total</i>	<i>697 749</i>	<i>747 556</i>
5) Primes d'assurance	284 399	334 960
6) Frais payés pour transports effectués par des tiers et non incorporés dans le montant des achats	292 712	370 880
7) Autres dépenses	4 235 297	4 940 160
<i>Total général</i>	<i>6 649 322</i>	<i>7 673 608</i>

Tableau 7.- STOCKS DANS LES ETABLISSEMENTS DE VENTE, REPARATION ET D'ENTRETIEN DE VEHICULES A MOTEUR ET DE CYCLES - ANNEES - 1976 - 1977

Spécification	Montant des stocks, T.V.A. déductible exclue (en 1 000 F)			
	au 1.1.1976	au 31.12.1976	au 1.1.1977	au 31.12.1977
1. Houille et autres combustibles solides	179	251	636	645
2. Véhicules neufs :				
a) Voitures et voitures mixtes (maximum 9 places assises)	6 423 670	10 668 280	10 677 052	11 644 512
b) Autres véhicules	2 096 296	2 325 634	2 261 856	2 427 829
3. Véhicules d'occasion :				
a) Voitures et voitures mixtes 9 places assises)	574 827	723 004	751 253	856 784
b) Autres véhicules	157 808	199 931	191 746	250 233
4. Produits pétroliers (essence, gasoil, diesel oil, etc...) y compris les lubrifiants	208 541	208 094	218 045	216 817
5. Matières premières et autres produits (pièces détachées, accessoires, pneus et autres fournitures)	4 124 076	4 798 360	4 775 474	5 242 631
<i>Total</i>	<i>13 585 397</i>	<i>18 923 554</i>	<i>18 876 062</i>	<i>20 639 451</i>



