

STATISTIQUES DU COMMERCE

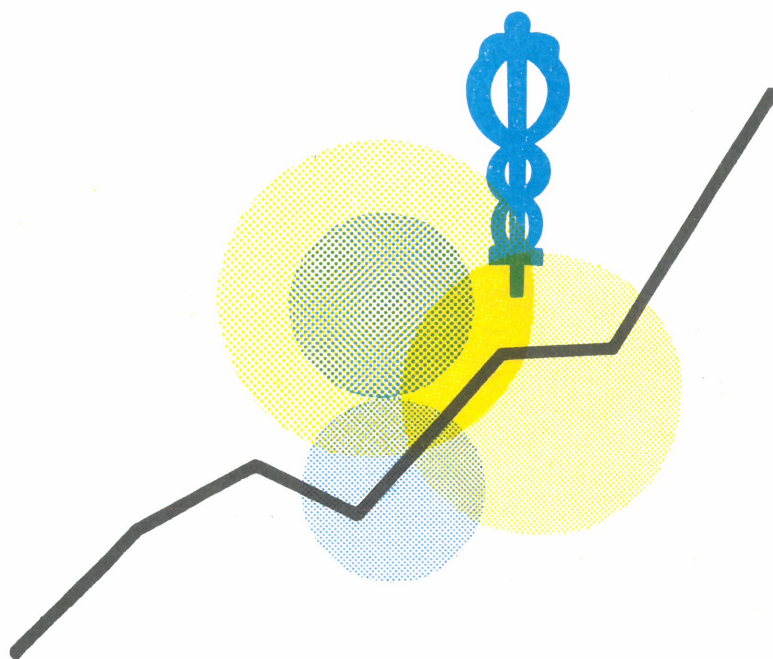

1978

JUILLET - AOUT - SEPTEMBRE,
N^o 7-8-9

INSTITUT NATIONAL DE STATISTIQUE

ROYAUME DE BELGIQUE

MINISTRE DES AFFAIRES ECONOMIQUES

STATISTIQUES du COMMERCE

1978

PUBLICATION MENSUELLE :

Abonnement : Belgique : 470 F l'an
Etranger : 565 F l'an
Ce numéro : Belgique : 55 F
Etranger : 70 F

JUILLET - AOUT - SEPTEMBRE,
N^o 7 - 8 - 9

11^e ANNEE

On peut se procurer le présent bulletin mensuel au siège de l'INSTITUT NATIONAL DE STATISTIQUE
Rue de Louvain, 44 - 1000 Bruxelles
Compte n° 000-2005886-23

TABLE DES MATIERES

COMMERCE EXTERIEUR DE L'UNION ECONOMIQUE
BELGO-LUXEMBOURGEOISE

I. COMMERCE EXTERIEUR PAR SECTIONS DE MARCHANDISES	
D'APRES LA NOMENCLATURE DE BRUXELLES :	
MOIS ET PERIODE	4
Avril 1978 - mai 1978	
1. - Importations	4
2. - Exportations	5
Mai 1978 - juin 1978	
1. - Importations	6
2. - Exportations	7
II. COMMERCE EXTERIEUR D'APRES LES DIVISIONS DE LA CLASSIFICATION-TYPE POUR LE COMMERCE INTERNATIONAL : MOIS ET PERIODE	8
Avril 1978 - mai 1978	
1. - Importations	8
2. - Exportations	10
Mai 1978 - juin 1978	
1. - Importations	12
2. - Exportations	14
III. COMMERCE EXTERIEUR PAR PAYS : MOIS ET PERIODE	16
Avril 1978 - mai 1978	
1. - Importations	16
2. - Exportations	17
Mai 1978 - juin 1978	
1. - Importations	18
2. - Exportations	19
IV. INDICES DE QUANTITE ET DE LA VALEUR MOYENNE DES MARCHANDISES IMPORTEES ET EXPORTEES	20
Juin 1978	
1. - Indices de quantité 1970 = 100	20
2. - Indices de la valeur moyenne 1970 = 100	20

COMMERCE INTERIEUR ET TOURISME

STATISTIQUES MENSUELLES ET TRIMESTRIELLES

Chiffres d'affaires des grandes entreprises de distribution - juin 1978	24
I. Chiffres absolus (en 1 000 F)	24
II. Indices	30
Chiffres d'affaires du commerce de détail - Indices - juin 1978	33
Tourisme et hôtellerie : nombre de nuitées	35
1. Evolution dans le temps - décembre 1977	35
2. Résultats généraux par région touristique : décembre 1977	36
3. Nombre de nuitées dans les villes d'art par région : décembre 1977	38
Registre du commerce :	39
1. Inscriptions et radiations - décembre 1975	39
a) Répartition des entreprises suivant le nombre d'établissements qu'elles comprennent	39
b) Répartition des établissements d'après la nationalité	41
c) Répartition des établissements d'après l'activité exercée	43
d) Répartition des établissements d'après le sexe et l'état civil du propriétaire de l'entreprise (personnes physiques)	49
e) Répartition des établissements d'après la forme juridique de l'entreprise (personnes morales)	51
f) Répartition des établissements par arrondissement	52
g) Répartition des établissements d'après la forme de distribution	57
2. Réinscriptions - décembre 1975	59
a) Répartition des entreprises suivant le nombre d'établissements qu'elles comprennent	59
b) Répartition des établissements d'après l'activité exercée	61
<u>STATISTIQUES SEMESTRIELLES ET ANNUELLES</u>	
- Statistique semestrielle des stocks de charbon domestique détenus par les commerçants disposant d'une capacité de stockage de 200 tonnes et plus - Situation au 31 décembre 1977	64
- Nombre de points de vente de carburants pour véhicules à moteur - Situation au 31 décembre 1975-1976-1977	67
- Les vacances de la population belge - 1975-1976	68
- Statistique annuelle du commerce de gros en produits alimentaires et boissons - 1974-1975	79

Signes conventionnels

. . = les renseignements ne sont pas disponibles
 - = 0 ou inférieur à la moitié de l'unité utilisée
 (*) = chiffres provisoires
 ■ = chiffres rectifiés
 La virgule (,) est employée pour séparer les unités des décimales

Droits d'auteur réservés

La reproduction du contenu de cette publication qu'elle soit intégrale ou partielle, dans la forme originale ou remaniée, est interdite sauf autorisation écrite de l'Institut national de Statistique.

L'utilisation du contenu de cette publication, à titre explicatif ou justificatif, dans un article, un compte rendu ou un livre, est autorisée, moyennant indication claire et précise de la source.

Commerce extérieur
de l'Union économique
Belgo-Luxembourgeoise

I.COMMERCE EXTERIEUR PAR SECTIONS DE MARCHANDISES D'APRES LA NOMENCLATURE DE BRUXELLES

1.IMPORTATIONS

SECTIONS DE MARCHANDISES	QUANTITE (1000 T)				VALEUR (1000000 F)			
	CHIFFRES MENSUELS		MOYENNES MENSUELLES		CHIFFRES MENSUELS		MOYENNES MENSUELLES	
	AVRIL	MAI	JANVIER	JANVIER	AVRIL	MAI	JANVIER	JANVIER
	1978	1978	MAI 1977	MAI 1978	1978	1978	MAI 1977	MAI 1978
1.ANIMAUX VIVANTS ET PRODUITS DU REGNE ANIMAL	67	77	61	70	3738	4456	3174	4000
2.PRODUITS DU REGNE VEGETAL	568	750	760	722	5363	6940	7259	6432
3.GRAISSES ET HUILES ANIMALES ET VEGETALES;PRODUITS DERIVES	38	36	38	37	753	717	800	712
4.PRODUITS ALIMENTAIRES BOISSONS ET TABACS	299	286	323	314	5157	4888	5107	5140
5.PRODUITS MINERAUX	8938	9705	9258	9136	17662	19161	20359	18686
6.PRODUITS CHIMIQUES	570	524	509	569	9317	9264	8348	9325
7.MATIERES PLASTIQUES ET CAOUTCHOUC PRODUITS EN CES MATIERES	107	112	112	113	4426	4416	4509	4476
8.PEAUX ET CUIRS;OUVRAGES EN CES MATIERES	4	5	5	5	850	750	869	830
9.BOIS ET LIEGE;OUVRAGES EN CES MATIERES	299	306	290	285	2024	2203	1827	2030
10.PAPIERS ET MATIERES SERVANT A LEUR FABRICATION	143	151	142	147	3335	3489	3497	3483
11.MATIERES TEXTILES ET OUVRAGES EN CES MATIERES	78	75	78	79	9216	8225	9764	9686
12.CHAUSSURES,COIFFURES,PARAPLUIES, FLEURS ARTIFICIELLES	2	2	3	3	765	617	1098	1081
13.OUVRAGES EN PIERRES;CIMENT, CERAMIQUES,VERRES	200	189	181	174	2004	1934	1815	1892
14.PIERRES ET METAUX PRECIEUX	-	-	-	-	8421	9297	6743	8899
15.METAUX COMMUNS ET OUVRAGES EN CES METAUX	525	553	477	515	11540	11701	11986	11438
16.MACHINES ET APPAREILS;MATERIEL ELECTRIQUE	79	81	77	78	14954	15534	14748	14803
17.MATERIEL DE TRANSPORT	158	154	169	159	16745	16777	15978	16950
18.OPTIQUE,PRECISION,HORLOGERIE ACOUSTIQUE	3	3	3	3	2457	2548	2270	2455
19.ARMEES ET MUNITIONS	-	-	-	-	40	60	51	45
20.MARCHANDISES ET PRODUITS DIVERS	21	19	19	20	2303	2170	2006	2213
21.OBJETS D'ART,DE COLLECTION ET D'ANTIQUITE	-	-	-	-	68	81	94	84
22.MARCHANDISES NON CLASSEES AILLEURS	56	109	116	118	1047	927	1218	1020
TOTAL GENERAL :	12155	13138	12622	12546	122185	126154	123520	125681

1.COMMERCE EXTERIEUR PAR SECTIONS DE MARCHANDISES D'APRES LA NOMENCLATURE DE BRUXELLES

2.EXPORTATIONS

SECTIONS DE MARCHANDISES	QUANTITE (1000 T)				VALEUR (1000000 F)			
	CHIFFRES MENSUELS		MOYENNES MENSUELLES		CHIFFRES MENSUELS		MOYENNES MENSUELLES	
	AVRIL	MAI	JANVIER	JANVIER	AVRIL	MAI	JANVIER	JANVIER
	1978	1978	MAI 1977	MAI 1978	1978	1978	MAI 1977	MAI 1978
1.ANIMAUX VIVANTS ET PRODUITS DU REGNE ANIMAL	87	81	83	85	4506	3966	3429	4227
2.PRODUITS DU REGNE VEGETAL	261	215	332	267	2724	2582	3514	2843
3.GRAISSES ET HUILES ANIMALES ET VEGETALES;PRODUITS DERIVES	33	32	30	32	704	737	673	693
4.PRODUITS ALIMENTAIRES BOISSONS ET TABACS	238	209	196	215	4234	3841	3564	3876
5.PRODUITS MINERAUX	2868	2969	3195	2730	5360	5682	6251	5396
6.PRODUITS CHIMIQUES	880	888	900	938	11272	11965	11329	12006
7.MATIERES PLASTIQUES ET CAOUTCHOUC PRODUITS EN CES MATIERES	176	166	142	168	6233	6172	5715	6062
8.PEAUX ET CUIRS;OUVRAGES EN CES MATIERES	5	5	5	5	569	585	599	556
9.BOIS ET LIEGE;OUVRAGES EN CES MATIERES	118	131	101	115	928	1024	892	920
10.PAPIERS ET MATIERES SERVANT A LEUR FABRICATION	98	99	102	95	2524	2494	2522	2450
11.MATIERES TEXTILES ET OUVRAGES EN CES MATIERES	81	70	79	77	10427	8876	10469	10118
12.CHAUSSURES,COIFFURES,PARAPLUIES, FLEURS ARTIFICIELLES	1	1	1	1	147	142	150	149
13.OUVRAGES EN PIERRES;CIMENTS, CERAMIQUES,VERRES	231	229	190	210	2731	2610	2441	2555
14.PIERRES ET METAUX PRECIEUX	-	-	-	-	7333	6330	6150	7743
15.METAUX COMMUNS ET OUVRAGES EN CES METAUX	1387	1295	1244	1355	19993	19360	20480	20283
16.MACHINES ET APPAREILS;MATERIEL ELECTRIQUE	62	60	58	60	13117	12726	12131	12792
17.MATERIEL DE TRANSPORT	135	127	129	123	16327	15655	15199	15106
18.OPTIQUE,PRECISION,HORLOGERIE ACOUSTIQUE	2	2	2	2	1388	1414	1362	1412
19.ARMES ET MUNITIONS	-	-	-	-	56	100	77	46
20.MARCHANDISES ET PRODUITS DIVERS	16	14	15	15	1945	1712	1809	1809
21.OBJETS D'ART,DE COLLECTION ET D'ANTIQUITE	-	-	-	-	51	39	43	41
22.MARCHANDISES NON CLASSEES AILLEURS	39	36	44	38	3327	3943	4088	3875
TOTAL GENERAL :	6716	6630	6848	6530	115896	111955	112886	114958

I.COMMERCE EXTERIEUR PAR SECTIONS DE MARCHANDISES D'APRES LA NOMENCLATURE DE BRUXELLES

1.IMPORTATIONS

SECTIONS DE MARCHANDISES	QUANTITE (1000 T)				VALEUR (1000000 F)			
	CHIFFRES MENSUELS		MOYENNES MENSUELLES		CHIFFRES MENSUELS		MOYENNES MENSUELLES	
	MAI	JUIN	JANVIER	JANVIER	MAI	JUIN	JANVIER	JANVIER
	1978	1978	JUIN	JUIN	1978	1978	1977	1978
1.ANIMAUX VIVANTS ET PRODUITS DU REGNE ANIMAL	77	76	62	71	4456	4597	3300	4099
2.PRODUITS DU REGNE VEGETAL	750	764	757	729	6940	6924	7290	6514
3.GRAISSES ET HUILES ANIMALES ET VEGETALES;PRODUITS DERIVES	36	37	39	37	717	741	818	717
4.PRODUITS ALIMENTAIRES BOISSONS ET TABACS	286	301	325	312	4888	5802	5238	5251
5.PRODUITS MINERAUX	9705	9130	9277	9135	19161	15771	20270	18200
6.PRODUITS CHIMIQUES	524	593	525	573	9264	10011	8473	9439
7.MATIERES PLASTIQUES ET CAOUTCHOUC PRODUITS EN CES MATIERES	112	115	113	113	4416	4918	4544	4550
8.PEAUX ET CUIRS;OUVRAGES EN CES MATIERES	5	5	5	5	750	741	867	815
9.BOIS ET LIEGE;OUVRAGES EN CES MATIERES	306	330	295	293	2203	2477	1885	2105
10.PAPIERS ET MATIERES SERVANT A LEUR FABRICATON	151	159	147	149	3489	3726	3571	3524
11.MATIERES TEXTILES ET OUVRAGES EN CES MATIFRES	75	77	77	79	8225	8700	9672	9521
12.CHAUSSURES,COIFFURES,PARAPLUIES, FLEURS ARTIFICIELLES	2	3	3	3	617	871	1091	1046
13.OUVRAGES EN PIERRES;CIMENTS, CERAMIQUES,VERRES	189	235	191	184	1934	2144	1868	1934
14.PIERRES ET METAUX PRECIEUX	-	-	-	-	9297	7735	6928	8705
15.METAUX COMMUNS ET OUVRAGES EN CES METAUX	553	531	492	518	11701	12226	12158	11569
16.MACHINES ET APPAREILS;MATERIEL ELECTRIQUE	81	83	79	78	15534	16164	15183	15030
17.MATERIEL DE TRANSPORT	154	159	169	159	16777	17312	16085	17011
18.OPTIQUE,PRECISION,HORLOGERIE ACOUSTIQUE	3	3	3	3	2548	2618	2319	2482
19.ARMES ET MUNITIONS	-	-	-	-	60	58	53	47
20.MARCHANDISES ET PRODUITS DIVERS	19	23	19	21	2170	2500	2039	2261
21.OBJETS D'ART,DE COLLECTION ET D'ANTIQUITE	-	-	-	-	81	79	90	83
22.MARCHANDISES NON CLASSEES AILLEURS	109	61	105	108	927	1994	1138	1183
TOTAL GENERAL :	13138	12683	12686	12569	126154	128109	124881	126085

I.COMMERCE EXTERIEUR PAR SECTIONS DE MARCHANDISES D'APRES LA NOMENCLATURE DE BRUXELLES

2.EXPORTATIONS

SECTIONS DE MARCHANDISES	QUANTITE (1000 T)				VALEUR (1000000 F)			
	CHIFFRES MENSUELS		MOYENNES MENSUELLES		CHIFFRES MENSUELS		MOYENNES MENSUELLES	
	MAI	JUIN	JANVIER	JANVIER	MAI	JUIN	JANVIER	JANVIER
	1978	1978	JUIN	JUIN	1978	1978	JUIN	JUIN
		1977	1978			1977	1978	
1.ANIMAUX VIVANTS ET PRODUITS DU REGNE ANIMAL	81	84	84	85	3966	3774	3568	4152
2.PRODUITS DU REGNE VEGETAL	215	279	317	269	2582	2919	3423	2855
3.GRAISSES ET HUILES ANIMALES ET VEGETALES;PRODUITS DERIVES	32	28	31	32	737	642	688	684
4.PRODUITS ALIMENTAIRES BOISSONS ET TABACS	209	200	201	213	3841	3798	3671	3863
5.PRODUITS MINERAUX	2969	3253	3349	2817	5682	6883	6633	5644
6.PRODUITS CHIMIQUES	888	968	924	943	11965	12300	11494	12055
7.MATIERES PLASTIQUES ET CAOUTCHOUC PRODUITS EN CES MATIERES	166	184	146	171	6172	6718	5850	6171
8.PEAUX ET CUIRS;OUVRAGES EN CES MATIERES	5	5	5	5	585	569	603	558
9.BOIS ET LIEGE;OUVRAGES EN CES MATIERES	131	134	106	118	1024	1047	920	941
10.PAPIERS ET MATIERES SERVANT A LEUR FABRICATTION	99	105	104	97	2494	2561	2595	2469
11.MATIERES TEXTILES ET OUVRAGES EN CES MATIERES	70	79	79	77	8876	10149	10530	10123
12.CHAUSSURES,COIFFURES,PARAPLUIES, FLEURS ARTIFICIELLES	1	1	1	1	142	178	156	154
13.OUVRAGES EN PIERRES;CIMENTES, CERAMIQUES,VERRES	229	263	198	219	2610	2981	2503	2626
14.PIERRES ET METAUX PRECIEUX	-	-	-	-	6330	7721	6193	7739
15.METAUX COMMUNS ET OUVRAGES EN CES METAUX	1295	1385	1284	1360	19360	21800	21035	20536
16.MACHINES ET APPAREILS;MATERIEL ELECTRIQUE	60	67	59	61	12726	14062	12356	13004
17.MATERIEL DE TRANSPORT	127	152	130	128	15655	16570	15369	15350
18.OPTIQUE,PRECISION,HORLOGERIE ACOUSTIQUE	2	3	2	2	1414	1536	1382	1433
19.ARMES ET MUNITIONS	-	-	-	-	100	106	79	56
20.MARCHANDISES ET PRODUITS DIVERS	14	17	15	15	1712	1916	1819	1827
21.OBJETS D'ART,DE COLLECTION ET D'ANTIQUITE	-	-	-	-	39	31	44	40
22.MARCHANDISES NON CLASSEES AILLEURS	36	42	46	39	3943	4564	4271	3990
TOTAL GENERAL :	6630	7247	7080	6650	111955	122824	115182	116269

1.IMPORTATIONS

SECTIONS ET DIVISIONS	QUANTITE (1000 T)			VALEUR (1000000 F)		
	CHIFFRES MENSUELS		MOYENNES MENSUELLES	CHIFFRES MENSUELS		MOYENNES MENSUELLES
	AVRIL	MAI	JANVIER	AVRIL	MAI	JANVIER
	1978	1978	MAI 1978	1978	1978	MAI 1978
0.ANIMAUX VIVANTS ET PRODUITS ALIMENTAIRES	795	931	938	11772	13409	12832
00.ANIMAUX VIVANTS	11	12	11	685	736	637
01.VIANDES ET PREPARATIONS	17	20	17	1079	1318	1143
02.PRODUITS LAITIERS ET OEUFS D'OISEAUX	28	33	28	1658	2037	1857
03.POISSONS ET PREPARATIONS	7	7	8	581	664	652
04.CEREALES ET PREPARATIONS	329	414	415	2507	3038	2920
05.FRUIITS ET LEGUMES	165	214	199	1951	2393	2116
06.SUCRES ET PREPARATIONS,MIEL	33	36	38	291	258	264
07.CAFE,THE,CACAO,EPICES ET DERIVES	12	13	13	1471	1519	1676
08.NOURRITURE POUR ANIMAUX	181	167	195	1121	1039	1162
09.PREPARATIONS ALIMENTAIRES DIVERSES	14	15	14	427	407	403
1.POISSONS ET TABACS	54	53	52	1561	1513	1493
11.BOISSONS	50	49	48	1064	1052	1012
12.TAPACS	4	4	4	498	461	481
2.MATIERES PREMIERES A L'EXCEPTION DES COMPOSTIBLES MINERAUX	4737	5057	4595	7840	8860	8488
21.CUIRS,PEAUX ET PELLETERIES, BRUTS	3	4	4	288	249	281
22.GRAINES-FRUIITS, OLEAGINEUX	70	113	100	559	980	797
23.CAOUTCHOUC BRUT	12	12	13	285	286	301
24.LIECE ET POIS	265	273	251	1209	1411	1226
25.PATES A PAPIER ET DECHETS	36	43	38	327	414	369
26.FIBRES TEXTILES ET DECHETS	37	36	38	1336	1338	1398
27.PRODUITS NON METALLIQUES	2274	2217	1998	1167	1199	1178
28.MINERAIS METALLIFERES,DECHETS METAUX	2025	2343	2137	2296	2590	2479
29.AUTRES MATIERES ANIMALES,VEGETALES	15	17	16	372	392	460
3.COMPOSTIBLES MINERAUX,LUPRIFIANTS ET PRODUITS CONNEXES	4696	5091	5038	14979	16013	15832
32.HOUILLES ET COKES	750	889	826	1908	2219	1990
33.PETROLE ET PRODUITS DERIVES	3082	3461	3254	10688	11721	11266
34.GAZ NATUREL ET MANUFACTURE	864	741	958	2295	2035	2525
35.ENERGIE ELECTRIQUE	-	-	-	88	38	52
4.HUILES ET GRAISSES D'ORIGINE ANIMALE OU VEGETALE	35	33	33	682	643	638
41.HUILES, GRAISSES ANIMALES	8	10	9	117	142	132
42.HUILES VEGETALES FIXES	17	14	16	376	340	346
43.AUTRES GRAISSES,HUILES ET CIRES	10	9	8	190	160	160
5.PRODUITS CHIMIQUES	623	590	629	11054	11030	11124
51.PRODUITS ORGANIQUES	215	165	204	3161	2556	2959
52.PRODUITS INORGANIQUES	95	100	91	1381	1963	1549
53.PRODUITS PR TEINTURE ET TANNAGE	12	14	11	586	559	556
54.PRODUITS MEDICINAUX,PHARMACEUTIQUES	2	2	1	1222	1337	1279
55.PRODUITS PR PARFUMERIE ET ENTRETIEN	15	14	15	707	614	675
56.ENGRAIS MANUFACTURES	162	168	185	547	527	599
57.EXPLOSIFS ET PYROTECHNIE	-	-	-	13	9	12
58.MATIERES PLASTIQUES F.S.	72	78	77	2184	2199	2211
59.PRODUITS CHIMIQUES N.D.A.	52	50	45	1253	1265	1285

II.COMMERCE EXTERIEUR D'APRES LES DIVISIONS DE LA CLASSIFICATION TYPE POUR LE COMMERCE INTERNATIONAL(SUITE)

1.IMPORTATIONS

SECTIONS ET DIVISIONS	QUANTITE (1000 T)			VALEUR (1000000 F)			
	CHIFFRES MENSUELS		MOYENNES MENSUELLES	CHIFFRES MENSUELS		MOYENNES MENSUELLES	
	AVRIL	MAI		AVRIL	MAI		
	1978	1978		JANVIER MAI	1978		1978
			1978			1978	
6.ARTICLES MANUFACTURES CLASSES D'APRES LA MATIERE PREMIERE	866	986		849	29151	30266	29566
61.CUIRS,PEAUX ; OUVRAGES	1	1		1	247	215	232
62.CAOUTCHOUC MANUFACTURE N.D.A.	12	12		13	923	921	957
63.OUVRAGES EN LIEGE, BOIS	27	29		29	702	723	717
64.PAPIER,CARTONS ET OUVRAGES	106	104		106	2257	2252	2300
65.FILS,TESSUS E.S.	37	36		37	4673	4567	4836
66.ARTICLES MINERAUX NON METAL. N.D.A.	236	339		227	9543	10227	9604
67.FER ET ACIER	320	327		300	4187	3995	3715
68.METAUX NON-FERREUX	85	97		94	3613	4344	4188
69.ARTICLES EN METAL N.D.A.	41	41		41	3007	3021	3016
7.MACHINES ET MATERIEL DE TRANSPORT	237	235		237	32298	32932	32323
71.GENERATEURS ET MOTEURS	11	14		13	2196	2617	2388
72.MACHINES SPECIALISEES	19	20		18	2974	3126	2738
73.MACHINES PR TRAVAIL METAUX	10	10		9	669	755	628
74.MACHINES APPLICATION GENERALE	21	20		20	3602	3492	3432
75.MACHINES DE BUREAU, INFORMATIQUES	1	1		1	1228	1280	1207
76.APPAREILS TELECOMMUNICATION,PR SON	3	3		3	1551	1588	1602
77.APPAREILS ELECTRIQUES N.D.A.	18	17		18	3894	3905	3891
78.VEHICULES ROUTIERS	149	143		145	15571	14992	15337
79.AUTRE MATERIEL DE TRANSPORT	4	5		9	613	1178	1101
8.ARTICLES MANUFACT. DIVERS N.D.A.	56	53		56	11377	10330	11890
81.APP. SANITAIRES,CHAUFFAGE,ECLAIRAGE	5	5		5	396	401	409
82.MEUBLES	17	15		17	1540	1454	1507
83.ARTICLES DE VOYAGE, SACS A MAIN E.S.	1	1		1	204	196	207
84.VETEMENTS E.S.	5	4		5	3425	2522	3672
85.CHAUSSURES	2	2		2	643	490	955
87.INSTRUMENTS PROFESSIONNELS,SCIENCE	1	1		1	949	965	959
86.PHOTOGRAPHIE,OPTIQUE,HORLOGERIE	2	2		2	876	923	849
89.ARTICLES MANUFACTURES DIVERS	24	23		24	3344	3379	3332
9.MARCHANDISES NON CLASSEES AILLEURS	56	109		118	1469	1159	1493
91.COLIS POSTAUX N.D.A.	-	-		-	7	9	7
93.TRANSACTIONS SPECIALES	-	-		-	-	-	-
94.ANIMAUX VIVANTS N.D.A.	-	-		-	6	9	6
95.ARMES ET MUNITIONS	-	-		-	13	23	11
96.MONNAIES	-	-		-	88	32	137
97.OR NON MONETAIRE	-	-		-	311	163	314
99.TRAFIC CONFIDENTIEL N.D.A.	56	109		118	1044	922	1017
TOTAL GENERAL :	12155	13138		12546	122185	126154	125681

II.COMMERCE EXTERIEUR D'APRES LES DIVISIONS DE LA CLASSIFICATION TYPE POUR LE COMMERCE INTERNATIONAL(REVISION 2)

2.EXPORTATIONS

SECTIONS ET DIVISIONS	QUANTITE (1000 T)			VALEUR (1000000 F)		
	CHIFFRES MENSUELS		MOYENNES MENSUELLES	CHIFFRES MENSUELS		MOYENNES MENSUELLES
	AVRIL	MAI		AVRIL	MAI	
	1978	1978		JANVIER MAI	1978	
0.ANIMAUX VIVANTS ET PRODUITS ALIMENTAIRES	546	469	528	10400	9515	9858
00.ANIMAUX VIVANTS	14	13	13	651	628	644
01.VIANDES ET PREPARATIONS	29	28	27	2185	1995	1978
02.PRODUITS LAITIERS ET OEUFS D'OISEAUX	41	37	42	2032	1504	1838
03.POISSONS ET PREPARATIONS	2	2	2	133	174	149
04.CEREALES ET PREPARATIONS	208	162	206	1829	1576	1802
05.FRUIITS ET LEGUMES	70	70	77	1199	1291	1237
06.SUCRES ET PREPARATIONS,MIEL	72	55	55	761	645	569
07.CAFE,THE,CACAO,EPICES ET DERIVES	4	6	5	493	644	571
08.NOURRITURE POUR ANIMAUX	94	84	89	752	631	682
09.PREPARATIONS ALIMENTAIRES DIVERSES	11	13	12	363	429	389
1.POISSONS ET TABACS	31	30	29	807	704	725
11.POISSONS	30	29	28	328	294	279
12.TAPACS	2	1	2	478	410	446
2.MATIERES PREMIERES A L'EXCEPTION DES COMBUSTIBLES MINERAUX	1608	1679	1514	3464	3373	3497
21.CUIRS,PEAUX ET PELLETERIES, BRUTS	4	5	4	187	222	198
22.GRAINES-FRUIITS, OLEAGINEUX	3	3	3	32	28	40
23.CAOUTCHOUC BRUT	12	13	13	307	356	320
24.LIEGE ET BOIS	54	55	47	256	285	238
25.PATES A PAPIER ET DECHETS	35	38	34	181	204	181
26.FIBRES TEXTILES ET DECHETS	23	19	21	974	786	910
27.PRODUITS NON METALLIQUES	1369	1447	1293	686	660	643
28.MINERAIS METALLIFERES,DECHETS METAUX	97	89	88	494	554	514
29.AUTRES MATIERES ANIMALES,VEGETALES	12	9	12	347	279	453
3.COMBUSTIBLES MINERAUX,LUBRIFIANTS ET PRODUITS CONNEXES	1147	1224	1135	4461	4794	4546
32.HOUILLES ET COKES	46	38	40	143	112	113
33.PETROLE ET PRODUITS DERIVES	1089	1168	1076	4261	4587	4335
34.GAZ NATUREL ET MANUFACTURE	13	19	20	57	88	94
35.ENERGIE ELECTRIQUE	-	-	-	-	6	5
4.HUILES ET GRAISSES D'ORIGINE ANIMALE OU VEGETALE	26	25	25	546	565	530
41.HUILES, GRAISSES ANIMALES	3	3	3	53	49	49
42.HUILES VEGETALES FIXES	18	17	18	404	423	404
43.AUTRES GRAISSES,HUILES ET CIRFS	5	5	4	89	93	78
5.PRODUITS CHIMIQUES	1008	1007	1059	13984	14602	14611
51.PRODUITS ORGANIQUES	153	177	170	3055	3372	3445
52.PRODUITS INORGANIQUES	186	163	181	1533	1989	1644
53.PRODUITS PR TEINTURE ET TANNAGE	14	12	13	684	597	616
54.PRODUITS MEDICINAUX,PHARMACEUTIQUES	1	1	1	1313	1366	1302
55.PRODUITS PR PARFUMERIE ET ENTRETIEN	22	19	20	748	630	659
56.ENGRAIS MANUFACTURES	348	413	432	1133	1420	1486
57.EXPLOSIFS ET PYROTECHNIE	-	-	-	47	71	73
58.MATIERES PLASTIQUES E.S.	140	131	134	4089	3983	3983
59.PRODUITS CHIMIQUES N.D.A.	144	91	108	1382	1175	1403

II.COMMERCE EXTERIEUR D'APRES LES DIVISIONS DE LA CLASSIFICATION TYPE POUR LE COMMERCE INTERNATIONAL(SUITE)

2.EXPORTATIONS

SECTIONS ET DIVISIONS	QUANTITE (1000 T)			VALEUR (1000000 F)		
	CHIFFRES MENSUELS		MOYENNES MENSUELLES	CHIFFRES MENSUELS		MOYENNES MENSUELLES
	AVRIL	MAI	JANVIER MAI	AVRIL	MAI	JANVIER MAI
	1978	1978		1978	1978	
6.ARTICLES MANUFACTURES CLASSES D'APRES LA MATIERE PREMIERE	2061	1924	1967	40364	37128	40286
61.CUIRS,PEAUX ; OUVRAGES	1	1	1	345	314	307
62.CAOUTCHOUC MANUFACTURE N.D.A.	13	13	12	1011	1076	987
63.OUVRAGES EN LIEGE, BOIS	63	74	66	650	713	658
64.PAPIER,CARTONS ET OUVRAGES	57	55	56	1587	1591	1580
65.FILS,TESSUS E.S.	58	51	56	7710	6439	7325
66.ARTICLES MINERAUX NON METAL. N.D.A.	529	503	475	9574	7760	9456
67.FER ET ACIER	1211	1072	1139	13460	11905	12482
68.METAUX NON-FERREUX	61	91	93	2864	4367	4328
69.ARTICLES EN METAL N.D.A.	68	65	69	3164	2963	3162
7.MACHINES ET MATERIEL DE TRANSPORT	197	187	184	29915	28844	28373
71.GENERATEURS ET MOTEURS	3	3	3	1025	714	897
72.MACHINES SPECIALISEES	27	29	26	3981	4228	3866
73.MACHINES PR TRAVAIL METAUX	6	5	5	534	550	558
74.MACHINES APPLICATION GENERALE	14	13	13	2607	2338	2535
75.MACHINES DE BUREAU, INFORMATIQUES	-	1	-	532	665	569
76.APPAREILS TELECOMMUNICATION,PR SON	4	4	4	2592	2543	2589
77.APPAREILS ELECTRIQUES N.D.A.	14	11	13	2938	2670	2813
78.VEHICULES ROUTIERS	123	118	114	15330	14448	14169
79.AUTRE MATERIEL DE TRANSPORT	6	4	5	377	686	377
8.ARTICLES MANUFACT. DIVERS N.D.A.	52	48	49	8476	8137	8405
81.APP. SANITAIRES,CHAUFFAGE,ECLAIRAGE	7	7	7	434	429	417
82.MEUPLES	14	12	13	1632	1400	1506
83.ARTICLES DE VOYAGE, SACS A MAIN E.S.	-	-	-	37	36	35
84.VETEMENTS E.S.	3	3	3	2018	1898	2135
85.CHAUSSURES	-	-	-	75	83	84
87.INSTRUMENTS PROFESSIONNELS,SCIENCE	1	1	1	589	597	609
88.PHOTOGRAPHIE,OPTIQUE,HORLOGERIE	5	5	5	1444	1409	1437
89.ARTICLES MANUFACTURES DIVERS	21	19	19	2247	2285	2181
9.MARCHANDISES NON CLASSFES AILLEURS	39	36	39	3478	4293	4128
91.COLIS POSTAUX N.D.A.	-	-	-	3	2	3
93.TRANSACTIONS SPECIALES	1	1	1	29	28	28
94.ANIMAUX VIVANTS N.D.A.	-	-	-	7	8	7
95.ARMES ET MUNITIONS	-	-	-	13	31	12
96.MONNAIES	-	-	-	41	59	35
97.OR NON MONETAIRE	-	-	-	80	247	193
99.TRAFIC CONFIDENTIEL N.D.A.	38	35	38	3303	3917	3849
TOTAL GENERAL :	6716	6630	6530	115896	111955	114958

II.COMMERCE EXTERIEUR D'APRES LES DIVISIONS DE LA CLASSIFICATION TYPE POUR LE COMMERCE INTERNATIONAL(REVISION 2)

1.IMPORTATIONS

SECTIONS ET DIVISIONS	QUANTITE (1000 T)				VALEUR (1000000 F)			
	CHIFFRES MENSUELS		MOYENNES MENSUELLES		CHIFFRES MENSUELS		MOYENNES MENSUELLES	
	MAI	JUIN	JANVIER	JUIN	MAI	JUIN	JANVIER	JUIN
	1978	1978	1978	1978	1978	1978	1978	1978
0.ANIMAUX VIVANTS ET PRODUITS ALIMENTAIRES	931	978	944		13409	14603		13127
00.ANIMAUX VIVANTS	12	11	11		736	654		640
01.VIANDES ET PREPARATIONS	20	17	17		1318	1195		1152
02.PRODUITS LAITIERS ET OEUFS D'OISEAUX	33	36	30		2037	2453		1957
03.POISSONS ET PREPARATIONS	7	7	8		664	693		659
04.CEREALES ET PREPARATIONS	414	427	417		3038	3111		2952
05.FRUIITS ET LEGUMES	214	244	206		2393	2584		2194
06.SUCRES ET PREPARATIONS,MIEL	36	24	36		258	774		349
07.CAFE,THE,CACAO,EPICES ET DERIVES	13	13	13		1519	1553		1656
08.NOURRITURE POUR ANIMAUX	167	183	193		1039	1173		1164
09.PREPARATIONS ALIMENTAIRES DIVERSES	15	15	14		407	414		405
1.BOISSONS ET TABACS	53	60	53		1513	1600		1511
11.BOISSONS	49	56	49		1052	1135		1033
12.TABACS	4	4	4		461	465		478
2.MATIERES PREMIERES A L'EXCEPTION DES COMBUSTIBLES MINERAUX	5057	5392	4728		8860	8607		8508
21.CUIRS,PEAUX ET PELLETERIES, BRUTS	4	3	4		249	240		274
22.GRAINES-FRUIITS, OLEAGINEUX	113	89	98		980	837		804
23.CAOUTCHOUC BRUT	12	14	13		286	324		305
24.LIEGE ET BOIS	273	292	258		1411	1498		1271
25.PATES A PAPIER ET DECHETS	43	44	39		414	417		377
26.FIBRES TEXTILES ET DECHETS	36	35	38		1338	1351		1390
27.PRODUITS NON METALLIQUES	2217	2570	2093		1199	1187		1179
28.MINERAIS METALLIFERES,DECHETS METAUX	2343	2333	2170		2590	2465		2476
29.AUTRES MATIERES ANIMALES,VEGETALES	17	13	15		392	287		431
3.COMBUSTIBLES MINERAUX,LUBRIFIANTS ET PRODUITS CONNEXES	5091	4301	4915		16013	13210		15395
32.HOUILLES ET COKES	889	956	848		2219	2261		2035
33.PETROLE ET PRODUITS DERIVES	3461	2732	3167		11721	9243		10929
34.GAZ NATUREL ET MANUFACTURE	741	613	901		2035	1678		2383
35.ENERGIE ELECTRIQUE	-	-	-		38	28		48
4.HUILES ET GRAISSES D'ORIGINE ANIMALE OU VEGETALE	33	34	34		643	683		646
41.HUILES, GRAISSES ANIMALES	10	9	9		142	138		133
42.HUILES VEGETALES FIXES	14	15	16		340	354		347
43.AUTRES GRAISSES,HUILES ET CIRES	9	9	9		160	191		165
5.PRODUITS CHIMIQUES	590	657	634		11030	11959		11263
51.PRODUITS ORGANIQUES	165	230	208		2556	3363		3026
52.PRODUITS INORGANIQUES	100	93	91		1963	1673		1569
53.PRODUITS PR TEINTURE ET TANNAGE	14	12	11		559	618		566
54.PRODUITS MEDICINAUX,PHARMACEUTIQUES	2	2	2		1337	1592		1831
55.PRODUITS PR PARFUMERIE ET ENTRETIEN	14	14	15		614	660		672
56.ENGRAIS MANUFACTURES	168	174	183		527	518		586
57.EXPLOSIFS ET PYROTECHNIE	-	-	-		9	28		15
58.MATIERES PLASTIQUES E.S.	78	76	76		2199	2348		2234
59.PRODUITS CHIMIQUES N.D.A.	50	56	47		1265	1159		1264

II.COMMERCE EXTERIEUR D'APRES LES DIVISIONS DE LA CLASSIFICATION TYPE POUR LE COMMERCE INTERNATIONAL(SUITE)

1.IMPORTATIONS

SECTIONS ET DIVISIONS	QUANTITE (1000 T)				VALEUR (1000000 F)			
	CHIFFRES MENSUELS		MOYENNES MENSUELLES		CHIFFRES MENSUELS		MOYENNES MENSUELLES	
	MAI	JUIN	JANVIER	MAI	JUIN	JANVIER	JUIN	
	1978	1978	JUIN 1978	1978	1978	JUIN 1978	1978	
6.ARTICLES MANUFACTURES CLASSES D'APRES LA MATIERE PREMIERE	986	898	857	30266	29675		29584	
61.CUIRS,PEAUX ; OUVRAGES	1	1	1	215	226		231	
62.CAOUTCHOUC MANUFACTURE N.D.A.	12	14	13	921	1106		982	
63.OUVRAGES EN LIEGE, BOIS	29	31	30	723	873		743	
64.PAPIER,CARTONS ET OUVRAGES	104	114	107	2252	2436		2323	
65.FILS,TESSUS E.S.	36	38	38	4567	4919		4850	
66.ARTICLES MINERAUX NON METAL. N.D.A.	339	287	237	10227	8904		9488	
67.FER ET ACIER	327	279	297	3995	3817		3732	
68.METAUX NON-FERREUX	97	89	93	4344	4088		4172	
69.ARTICLES EN METAL N.D.A.	41	44	42	3021	3306		3064	
7.MACHINES ET MATERIEL DE TRANSPORT	235	242	237	32932	34128		32624	
71.GENERATEURS ET MOTEURS	14	15	14	2617	2681		2437	
72.MACHINES SPECIALISEES	20	19	18	3126	2942		2772	
73.MACHINES PR TRAVAIL METAUX	10	8	9	755	632		628	
74.MACHINES APPLICATION GENERALE	20	22	20	3492	3850		3502	
75.MACHINES DE BUREAU, INFORMATIQUES	1	1	1	1280	1398		1239	
76.APPAREILS TELECOMMUNICATION,PR SON	3	3	3	1588	1556		1594	
77.APPAREILS ELECTRIQUES N.D.A.	17	19	18	3905	4236		3949	
78.VEHICULES ROUTIERS	143	150	146	14992	16180		15478	
79.AUTRE MATERIEL DE TRANSPORT	5	5	8	1178	653		1026	
8.ARTICLES MANUFACT. DIVERS N.D.A.	53	59	57	10330	11215		11778	
81.APP. SANITAIRES,CHAUFFAGE,ECLAIRAGE	5	6	5	401	459		417	
82.MEUBLES	15	19	17	1454	1695		1539	
83.ARTICLES DE VOYAGE, SACS A MAIN E.S.	1	1	1	196	174		202	
84.VETEMENTS E.S.	4	4	5	2522	2645		3501	
85.CHAUSSURES	2	2	2	490	755		921	
87.INSTRUMENTS PROFESSIONNELS,SCIENCE	1	1	1	965	968		961	
88.PHOTOGRAPHIE,OPTIQUE,HORLOGERIE	2	2	2	923	907		858	
89.ARTICLES MANUFACTURES DIVERS	23	25	24	3379	3612		3379	
9.MARCHANDISES NON CLASSEES AILLEURS	109	61	109	1159	2430		1649	
91.COLIS POSTAUX N.D.A.	-	-	-	9	10		7	
93.TRANSACTIONS SPECIALES	-	-	-	-	-		-	
94.ANIMAUX VIVANTS N.D.A.	-	-	-	9	8		7	
95.ARMES ET MUNITIONS	-	-	-	23	20		13	
96.MONNAIES	-	-	-	32	104		132	
97.OR NON MONETAIRE	-	-	-	163	299		312	
99.TRAFFIC CONFIDENTIEL N.D.A.	109	61	108	922	1989		1179	
TOTAL GENERAL :	13138	12683	12569	126154	128109		126085	

II.COMMERCE EXTERIEUR D'APRES LES DIVISIONS DE LA CLASSIFICATION TYPE POUR LE COMMERCE INTERNATIONAL(REVISION 2)

2.EXPORTATIONS

SECTIONS ET DIVISIONS	QUANTITE (1000 T)			VALEUR (1000000 F)		
	CHIFFRES MENSUELS		MOYENNES MENSUELLES	CHIFFRES MENSUELS		MOYENNES MENSUELLES
	MAI	JUIN	JANVIER	MAI	JUIN	JANVIER
	1978	1978	JUIN 1978	1978	1978	JUIN 1978
0.ANIMAUX VIVANTS ET PRODUITS ALIMENTAIRES	469	529	528	9515	9642	9822
00.ANIMAUX VIVANTS	13	12	13	628	561	630
01.VIANDES ET PREPARATIONS	28	30	27	1995	1989	1980
02.PRODUITS LAITIERS ET OEUFS D'OISEAUX	37	39	41	1504	1491	1780
03.POISSONS ET PREPARATIONS	2	2	2	174	148	149
04.CEREALES ET PREPARATIONS	162	197	205	1576	1797	1802
05.FRUIITS ET LEGUMES	70	102	81	1291	1514	1283
06.SUCRES ET PREPARATIONS,MIEL	55	51	54	645	535	563
07.CAFE,THE,CACAO,EPICES ET DERIVES	6	5	5	644	544	567
08.NOURRITURE POUR ANIMAUX	84	77	87	631	593	667
09.PREPARATIONS ALIMENTAIRES DIVERSES	13	13	13	429	469	402
1.BOISSONS ET TABACS	30	29	29	704	685	718
11.BOISSONS	29	27	28	294	299	282
12.TABACS	1	1	2	410	387	436
2.MATIERES PREMIERES A L'EXCEPTION DES COMBUSTIBLES MINERAUX	1679	1732	1550	3373	3660	3524
21.CUIRS,PEAUX ET PELLETERIES, BRUTS	5	4	4	222	192	197
22.GRAINES-FRUIITS, OLEAGINEUX	3	1	3	28	17	36
23.CAOUTCHOUC BRUT	13	15	13	356	386	331
24.LIEGE ET BOIS	55	57	48	285	287	246
25.PATES A PAPIER ET DECHETS	38	44	36	204	237	190
26.FIPRES TEXTILES ET DECHETS	19	22	21	786	920	912
27.PRODUITS NON METALLIQUES	1447	1479	1324	660	669	647
28.MINERAIS METALLIFERES,DECHETS METAUX	89	101	90	554	709	546
29.AUTRES MATIERES ANIMALES,VEGETALES	9	9	11	279	243	418
3.COMBUSTIBLES MINERAUX,LUBRIFIANTS ET PRODUITS CONNEXES	1224	1478	1193	4794	5926	4776
32.HOUILLES ET COKES	38	46	41	112	125	115
33.PETROLE ET PRODUITS DERIVES	1168	1413	1132	4587	5713	4564
34.GAZ NATUREL ET MANUFACTURE	19	19	20	88	87	92
35.ENERGIE ELECTRIQUE	-	-	-	6	-	4
4.HUILES ET GRAISSES D'ORIGINE ANIMALE OU VEGETALE	25	22	25	565	510	527
41.HUILES, GRAISSES ANIMALES	3	4	3	49	71	62
42.HUILES VEGETALES FIXES	17	14	18	423	358	396
43.AUTRES GRAISSES,HUILES ET CIRES	5	4	4	93	81	78
5.PRODUITS CHIMIQUES	1007	102	1066	4602	16063	14853
51.PRODUITS ORGANIQUES	177	172	171	3372	3706	3489
52.PRODUITS INORGANIQUES	163	205	185	1989	2313	1756
53.PRODUITS PR TEINTURE ET TANNAGE	12	14	13	597	735	636
54.PRODUITS MEDICINAUX,PHARMACEUTIQUES	1	1	1	1366	1399	1319
55.PRODUITS PR PARFUMERIE ET ENTRETIEN	19	22	20	630	772	678
56.ENGRAIS MANUFACTURES	413	440	433	1420	1449	1480
57.EXPLOSIFS ET PYROTECHNIE	-	1	-	71	95	77
58.MATIERES PLASTIQUES E.S.	131	144	135	3983	4282	4033
59.PRODUITS CHIMIQUES N.D.A.	91	104	107	1175	1311	1388

II.COMMERCE EXTERIEUR D'APRES LES DIVISIONS DE LA CLASSIFICATION TYPE POUR LE COMMERCE INTERNATIONAL(SUITE)

2.EXPORTATIONS

SECTIONS ET DIVISIONS	QUANTITE (1000 T)			VALEUR (1000000 F)		
	CHIFFRES MENSUELS		MOYENNES MENSUELLES	CHIFFRES MENSUELS		MOYENNES MENSUELLES
	MAI	JUIN	JANVIER	MAI	JUIN	JANVIER
	1978	1978	JUIN 1978	1978	1978	JUIN 1978
6.ARTICLES MANUFACTURES CLASSES D'APRES LA MATIERE PREMIERE	1924	2042	1979	37128	42469	40650
61.CUIRS,PEAUX ; OUVRAGES	1	1	1	314	329	311
62.CAOUTCHOUC MANUFACTURE N.D.A.	13	14	13	1076	1147	1014
63.OUVRAGES EN LIEGE, BOIS	74	75	67	713	745	672
64.PAPIER,CARTONS ET OUVRAGES	55	55	56	1591	1618	1587
65.FILS,TESSUS E.S.	51	58	56	6439	7519	7358
66.ARTICLES MINERAUX NON METAL. N.D.A.	503	535	485	7760	9997	9547
67.FER ET ACIER	1072	1126	1137	11905	13164	12595
68.METAUX NON-FERREUX	91	109	96	4367	4584	4371
69.ARTICLES EN METAL N.D.A.	65	70	69	2963	3367	3196
7.MACHINES ET MATERIEL DE TRANSPORT	187	219	190	28844	31089	28825
71.GENERATEURS ET MOTEURS	3	3	3	714	952	906
72.MACHINES SPECIALISEES	29	31	27	4228	4338	3945
73.MACHINES PR TRAVAIL METAUX	5	5	5	550	536	554
74.MACHINES APPLICATION GENERALE	13	16	14	2338	2996	2612
75.MACHINES DE BUREAU, INFORMATIQUES	1	1	-	665	653	583
76.APPAREILS TELECOMMUNICATION,PR SON	4	5	4	2543	2763	2618
77.APPAREILS ELECTRIQUES N.D.A.	11	14	13	2670	2867	2822
78.VEHICULES ROUTIERS	118	129	116	14448	15445	14382
79.AUTRE MATERIEL DE TRANSPORT	4	17	7	686	538	404
8.ARTICLES MANUFACT. DIVERS N.D.A.	48	52	50	8137	7927	8325
81.APP. SANITAIRES,CHAUFFAGE,ECLAIRAGE	7	9	7	429	497	431
82.MEUBLES	12	15	14	1400	1609	1524
83.ARTICLES DE VOYAGE, SACS A MAIN E.S.	-	-	-	36	43	36
84.VETEMENTS E.S.	3	4	3	1898	2014	2115
85.CHAUSSURES	-	-	-	83	105	88
87.INSTRUMENTS PROFESSIONNELS,SCIENCE	1	1	1	597	714	626
88.PHOTOGRAPHIE,OPTIQUE,HORLOGERIE	5	2	5	1409	580	1294
89.ARTICLES MANUFACTURES DIVERS	19	21	19	2285	2366	2212
9.MARCHANDISES NON CLASSEES AILLEURS	36	42	39	4293	4854	4249
91.COLIS POSTAUX N.D.A.	-	-	-	2	-	2
93.TRANSACTIONS SPECIALES	1	1	1	28	40	30
94.ANIMAUX VIVANTS N.D.A.	-	-	-	8	6	7
95.ARMES ET MUNITIONS	-	-	-	31	27	15
96.MONNAIES	-	-	-	59	36	35
97.OR NON MONETAIRE	-	-	-	247	212	196
99.TRAFIC CONFIDENTIEL N.D.A.	35	41	38	3917	4531	3963
TOTAL GENERAL :	6630	7247	6650	111955	122824	116269

III.COMMERCE EXTERIEUR PAR PAYS

1.IMPORTATIONS

PAYS ET CONTINENTS	QUANTITE (1000 T)				VALEUR (1000000 F)			
	CHIFFRES MENSUELS		MOYENNES MENSUELLES		CHIFFRES MENSUELS		MOYENNES MENSUELLES	
	AVRIL	MAI	JANVIER	JANVIER	AVRIL	MAI	JANVIER	JANVIER
	1978	1978	MAI 1977	MAI 1978	1978	1978	MAI 1977	MAI 1978
1.EUROPE	8380	8591	7791	8335	95911	95543	91952	96923
11.C.E.E.	7303	7138	6963	7101	86353	86013	83567	87182
FRANCE	2194	2197	1948	2087	21471	20575	19781	20657
PAYS-BAS	3226	2819	3274	3026	20473	19022	21739	20928
REP. FED. D'ALLEMAGNE	1525	1603	1332	1593	28649	28379	26838	28690
ITALIE	106	95	79	94	4821	4712	4794	4978
ROYAUME-UNI	233	391	315	296	9993	12015	9490	10834
IRLANDE(Rep.)	5	13	5	12	355	673	369	487
DANEMARK	14	21	11	15	592	637	555	608
12.AUTRES PAYS EUROPEENS	1076	1452	828	1234	9557	9530	8385	9741
SUEDE	471	578	314	529	1767	1611	1785	1738
SUISSE	7	6	5	6	2717	1950	1480	2220
PAYS DE L'EUROPE ORIENTALE	316	435	307	334	1851	2440	2031	2231
AUTRES PAYS	282	433	202	365	3221	3529	3089	3553
2.AFRIQUE	665	708	749	707	4591	4186	5248	4579
ZAIRE	27	35	37	35	1542	1616	2130	1744
AUTRES PAYS	638	673	713	673	3049	2571	3118	2835
3.AMERIQUE	783	857	1018	865	9171	11143	10892	10111
ETATS-UNIS	320	402	627	399	5927	7874	7684	6939
CANADA	119	137	67	109	1074	1164	898	1016
AUTRES PAYS	344	318	324	357	2170	2105	2310	2156
4.ASIE	2131	2833	2779	2465	11790	14608	14235	13333
ARABIE SEODITE	934	1382	1414	1172	3044	4629	4973	3853
JAPON	33	36	35	33	2160	2076	1971	2190
AUTRES PAYS	1164	1415	1329	1260	6586	7903	7290	7291
5.OCEANIE	194	135	275	163	688	617	1107	680
TOTAL GENERAL :	12155	13138	12622	12546	122185	126154	123520	125681

III.COMMERCE EXTERIEUR PAR PAYS

2.EXPORTATIONS

PAYS ET CONTINENTS	QUANTITE (1000 T)				VALEUR (1000000 F)			
	CHIFFRES MENSUELS		MOYENNES MENSUELLES		CHIFFRES MENSUELS		MOYENNES MENSUELLES	
	AVRIL	MAI	JANVIER MAI	JANVIER MAI	AVRIL	MAI	JANVIER MAI	JANVIER MAI
	1978	1978	1977	1978	1978	1978	1977	1978
1.EUROPE	5859	5884	6103	5689	94911	92591	94048	93742
11.C.E.E.	5376	5388	5551	5215	84009	81667	81616	82766
FRANCE	1559	1498	1624	1567	22134	22552	22621	22331
PAYS-BAS	1676	1780	1810	1573	19519	19643	19121	18807
REP. FED. D'ALLEMAGNE	1382	1481	1324	1369	26806	25391	25188	26178
ITALIE	199	148	193	163	4938	4836	5438	5073
ROYAUME-UNI	398	429	421	410	8808	8019	7437	8632
IRLANDE(Rep.)	23	12	22	38	343	259	279	375
DANEMARK	139	40	157	96	1461	966	1531	1370
12.AUTRES PAYS EUROPEENS	483	497	552	474	10902	10924	12433	10975
SUEDE	82	85	146	83	1646	1413	2096	1523
SUISSE	90	114	67	97	2099	2714	2097	2581
ESPAGNE	20	20	38	21	826	907	1211	856
PAYS DE L'EUROPE ORIENTALE	137	89	112	103	2411	1872	2465	2172
AUTRES PAYS	153	188	188	170	3920	4019	4564	3842
2.AFRIQUE	212	154	150	177	5228	4332	4914	4844
ZAIRE	10	7	12	8	508	478	533	493
AUTRES PAYS	202	147	138	168	4720	3854	4381	4352
3.AMERIQUE	163	159	228	210	5767	6448	6284	6798
ETATS-UNIS	112	99	163	135	4228	4414	4464	4755
AUTRES PAYS	51	60	65	76	1539	2035	1820	2043
4.ASIE	242	216	131	215	8662	6982	6452	8165
5.OCEANIE	15	7	8	8	370	801	352	460
TOTAL GENERAL :	6716	6630	6848	6530	115896	111955	112886	114958

III.COMMERCE EXTERIEUR PAR PAYS

1.IMPORTATIONS

PAYS ET CONTINENTS	QUANTITE (1000 T)				VALEUR (1000000 F)			
	CHIFFRES MENSUELS		MOYENNES MENSUELLES		CHIFFRES MENSUELS		MOYENNES MENSUELLES	
	MAI	JUIN	JANVIER JUIN	JANVIER JUIN	MAI	JUIN	JANVIER JUIN	JANVIER JUIN
	1978	1978	1977	1978	1978	1978	1977	1978
1.EUROPE	8591	8308	7901	8331	95543	98793	93064	97235
11.C.E.E.	7138	7149	7021	7109	86013	89002	84339	87486
FRANCE	2197	2302	1957	2106	20575	22548	20049	20972
PAYS-BAS	2819	2729	3288	2976	19022	17890	21839	20422
REP. FED. D'ALLEMAGNE	1603	1646	1360	1601	28379	31308	27075	29127
ITALIE	95	94	85	94	4712	5079	4943	4995
ROYAUME-UNI	391	345	313	304	12015	10609	9470	10796
IRLANDE(Rep.)	13	11	5	11	673	891	408	554
DANEMARK	21	22	11	16	637	677	556	619
12.AUTRES PAYS EUROPEENS	1452	1160	880	1222	9530	9791	8725	9749
SUEDE	578	496	334	524	1611	1675	1865	1727
SUISSE	6	7	5	6	1950	2117	1517	2203
PAYS DE L'EUROPE ORIENTALE	435	265	327	322	2440	2064	2169	2203
AUTRES PAYS	433	392	214	370	3529	3935	3174	3617
2.AFRIQUE	708	759	778	716	4186	4813	5378	4618
ZAIRE	35	32	45	34	1616	2142	2063	1810
AUTRES PAYS	673	728	733	682	2571	2671	3315	2808
3.AMERIQUE	857	1104	1027	904	11143	11235	11157	10298
ETATS-UNIS	402	555	627	425	7874	7458	7878	7025
CANADA	137	69	72	102	1164	987	920	1012
AUTRES PAYS	318	481	329	377	2105	2789	2359	2261
4.ASIE	2833	2412	2728	2456	14608	12516	14130	13197
ARABIE SEoudITE	1382	984	1364	1140	4629	3264	4801	3754
JAPON	36	38	36	34	2076	2315	2033	2210
AUTRES PAYS	1415	1390	1328	1282	7903	6937	7296	7232
5.OCEANIE	135	84	242	149	617	680	1069	680
TOTAL GENERAL :	13138	12683	12686	12569	126154	128109	124881	126085

III. COMMERCE EXTERIEUR PAR PAYS

2 EXPORTATIONS

PAYS ET CONTINENTS	QUANTITE (1000 T)				VALEUR (1000000 F)			
	CHIFFRES MENSUELS		MOYENNES MENSUELLES		CHIFFRES MENSUELS		MOYENNES MENSUELLES	
	MAI	JUIN	JANVIER	JANVIER	MAI	JUIN	JANVIER	JANVIER
	1978	1978	1977	1978	1978	1978	1977	1978
1. EUROPE	5884	6207	6299	5775	92591	100010	95575	94786
11. C.E.E.	5388	5619	5726	5283	81667	87764	82851	83599
FRANCE	1498	1475	1632	1552	22552	23565	22813	22537
PAYS-BAS	1780	2003	1894	1644	19643	20457	19543	19082
REP. FED. D'ALLEMAGNE	1481	1477	1388	1387	25391	28134	25698	26504
ITALIE	148	215	191	172	4836	5541	5364	5151
ROYAUME-UNI	429	356	434	401	8019	8555	7578	8619
IRLANDE(Rep.)	12	18	21	35	259	338	281	369
DANEMARK	40	75	165	93	966	1174	1573	1337
12. AUTRES PAYS EUROPEENS	497	587	574	493	10924	12247	12724	11187
SUEDE	85	107	153	87	1413	1517	2125	1522
SUISSE	114	114	70	100	2714	2917	2112	2637
ESPAGNE	20	39	45	24	907	963	1285	874
PAYS DE L'EUROPE ORIENTALE	89	135	114	109	1872	2622	2530	2247
AUTRES PAYS	188	192	191	173	4019	4228	4672	3907
2. AFRIQUE	154	244	153	188	4332	5709	5019	4988
ZAIRE	7	13	11	9	478	438	502	484
AUTRES PAYS	147	231	142	179	3854	5271	4517	4505
3. AMERIQUE	159	261	248	219	6448	7322	6709	6886
ETATS-UNIS	99	179	168	142	4414	5164	4681	4823
AUTRES PAYS	60	82	80	77	2035	2157	2029	2062
4. ASIE	216	258	132	222	6982	8426	6616	8209
5. OCEANIE	7	24	9	11	801	385	371	448
TOTAL GENERAL :	6630	7247	7080	6650	111955	122824	115182	116269

IV. INDICES DU COMMERCE EXTERIEUR

1. INDICES DE QUANTITE 1970=100

ANNEES MOIS	IMPORTATIONS								EXPORTATIONS									
	T O T A L	D'APRES LE DEGRE DE PREPARATION				D'APRES L'USAGE				T O T A L	D'APRES LE DEGRE DE PREPARATION				D'APRES L'USAGE			
		ARTICLES		MATI- ERES		BIENS		D'			ARTICLES		MATI- ERES		BIENS		D'	
		BRUTS	AYANT SUBI UNE TRANS- FORMATION	PREMI- ERES	ET	AUXI- LIAI- RES	EQUI- PEMENT	DURA BLES	NON DURA- BLES		BRUTS	AYANT SUBI UNE TRANS- FORMATION	PREMI- ERES	ET	AUXI- LIAI- RES	EQUI- PEMENT	DURA BLES	NON DURA- BLES
1972	119	110	109	127	116	122	122	131	126	126	112	135	122	131	133	129		
1973	138	119	125	152	133	145	147	154	142	128	127	153	137	147	149	145		
1974	141	113	130	162	136	150	163	163	143	125	127	156	137	163	138	157		
1975	133	107	117	154	125	149	161	164	133	150	107	150	118	166	142	148		
1976	152	120	136	175	149	156	188	189	152	182	118	174	138	184	173	159		
1977	158	129	130	185	155	165	198	197	159	196	124	181	146	185	177	168		
1977																		
AVRIL	164	141	138	187	165	164	202	189	160	222	124	179	145	179	179	166		
MAI	154	127	130	178	164	154	200	176	155	227	117	176	144	194	166	146		
JUIN	169	131	141	204	168	178	238	205	177	198	148	196	164	205	191	176		
JUILLET	121	106	112	132	122	101	153	161	132	205	97	150	123	158	137	140		
AOUT	146	134	122	161	141	129	169	202	118	133	95	133	106	129	113	166		
SEPT.	155	128	118	188	146	168	196	212	176	220	144	195	155	194	193	192		
OCTOBRE	161	129	125	195	159	179	198	212	169	186	134	192	149	205	182	180		
NOVEMBRE	154	127	119	185	147	167	196	193	152	173	118	175	134	175	178	164		
DECEMBRE	154	128	130	178	148	163	191	193	167	179	131	193	150	202	207	164		
1978																		
JANVIER	162	129	139	190	165	160	201	206	162	196	127	184	151	180	181	178		
FEVRIER	159	117	140	191	159	162	210	197	156	235	111	180	153	173	178	160		
MARS	171	129	145	207	170	165	231	228	178	230	143	197	171	189	198	182		
AVRIL	157	112	136	193	153	166	219	197	164	209	120	191	148	191	199	173		
MAI	160	126	143	186	159	169	202	191	158	156	124	183	142	190	185	164		
JUIN	162	116	142	199	166	173	230	210	172	187	134	198	160	198	204	164		

2. INDICES DE LA VALEUR MOYENNE 1970=100

ANNEES MOIS	IMPORTATIONS								EXPORTATIONS								INDICE DU TAUX DE L' ECHANGE		
	T O T A L	D'APRES LE DEGRE DE PREPARATION				D'APRES L'USAGE				T O T A L	D'APRES LE DEGRE DE PREPARATION				D'APRES L'USAGE				
		ARTICLES		MATI- ERES		BIENS		D'			ARTICLES		MATI- ERES		BIENS			D'	
		BRUTS	AYANT SUBI UNE TRANS- FORMATION	PREMI- ERES	ET	AUXI- LIAI- RES	EQUI- PEMENT	DURA BLES	NON DURA- BLES		BRUTS	AYANT SUBI UNE TRANS- FORMATION	PREMI- ERES	ET	AUXI- LIAI- RES	EQUI- PEMENT		DURA BLES	NON DURA- BLES
1972	101	107	87	104	94	105	112	106	99	106	93	103	93	105	108	106	98.7		
1973	109	122	104	106	106	105	118	110	108	122	108	107	106	106	113	113	99.4		
1974	143	191	147	125	141	115	129	124	136	133	148	128	142	117	127	126	94.7		
1975	147	193	139	134	131	126	141	139	140	132	143	138	134	135	139	138	94.8		
1976	158	209	152	143	138	139	155	146	147	134	150	145	138	145	149	145	92.8		
1977	161	212	154	145	137	139	161	155	149	139	147	150	136	149	158	147	92.5		
1977																			
AVRIL	161	213	157	143	138	140	159	152	149	139	150	148	138	147	158	146	92.7		
MAI	163	220	158	145	142	139	161	154	150	141	150	149	137	149	158	147	91.9		
JUIN	162	219	157	144	140	140	156	153	149	141	149	149	136	149	159	147	92.2		
JUILLET	159	211	152	143	134	134	159	163	151	137	148	152	139	152	160	147	94.6		
AOUT	160	213	153	144	137	137	159	159	148	129	148	149	134	156	158	141	92.6		
SEPT.	160	214	154	143	137	133	159	159	148	139	146	150	136	150	158	144	92.7		
OCTOBRE	161	202	150	150	132	147	169	156	148	146	144	149	135	146	160	148	92.0		
NOVEMBRE	162	218	152	146	139	142	166	151	149	150	143	151	137	148	160	148	92.0		
DECEMBRE	159	205	148	146	131	146	164	149	149	147	141	152	134	154	162	150	93.8		
1978																			
JANVIER	160	209	151	146	136	145	159	155	147	130	142	151	132	154	162	145	92.1		
FEVRIER	161	205	151	148	134	147	162	161	148	143	142	150	136	148	159	144	91.9		
MARS	162	208	150	150	139	148	163	159	148	137	141	152	134	148	163	148	91.1		
AVRIL	162	212	149	149	142	145	162	152	149	135	145	152	136	150	162	149	91.9		
MAI	164	218	151	149	141	145	169	154	148	140	142	151	136	147	162	149	90.6		
JUIN	163	206	157	149	138	147	163	155	148	149	142	151	136	150	161	144	91.2		

Commerce intérieur

et

tourisme

**STATISTIQUES MENSUELLES
ET TRIMESTRIELLES**

CHIFFRES D'AFFAIRES DES GRANDES ENTREPRISES DE DISTRIBUTION

I. Chiffres absolus (en 1 000 F)

Moyennes mensuelles et mois	Grands magasins à rayons multiples											
	Total général	Total alimentation	Total pro- duits non a- limentaires	Alimentation				Textile et articles d'habillement				
				Périssable	Non périssable	Restaurant	Total	Aunages	Dessus "Hommes et garçon- nets"	Dessus "Femmes, jeunes filles, fillettes"	Bonneterie, lingerie, chemi- serie, chapel- lerie	Merce- rie, ru- bans, pa- trons

1. Moyennes mensuelles

1970	2 483 167	806 612	1 676 554	404 601	314 552	87 459	806 612	18 773	81 689	165 347	298 093	27 898	43 868
1971	2 665 882	868 383	1 797 499	421 581	358 228	88 574	868 383	15 879	95 766	168 487	297 563	28 411	51 558
1972	3 031 443	996 771	2 034 622	482 090	420 642	94 039	996 771	13 626	103 058	183 598	323 537	31 435	59 635
1973	3 387 760	1 104 797	2 282 963	535 214	477 423	92 160	1 104 797	11 611	113 827	211 043	364 045	32 392	69 450
1974	3 890 781	1 238 048	2 652 733	599 367	540 720	97 961	1 238 048	11 702	124 168	241 896	408 851	35 113	81 622
1975	4 216 436	1 378 354	2 838 081	671 741	606 944	99 670	1 378 354	11 240	100 887	215 132	465 980	36 090	86 469
1976	4 690 880	1 556 166	3 134 715	767 998	675 148	113 019	1 556 166	8 829	111 475	255 940	458 577	39 549	83 854
1977	5 091 816	1 684 336	3 407 480	826 770	740 382	117 184	1 684 336	8 223	121 658	267 378	494 847	41 098	89 065

2. Chiffres mensuels

1977													
janvier	4 515 822	1 608 800	2 907 022	792 445	703 802	112 553	1 608 800	8 288	94 804	230 863	441 844	42 346	61 237
février	4 239 411	1 535 105	2 704 306	754 162	677 834	103 109	1 535 105	8 893	73 034	196 205	368 483	37 135	60 164
mars	4 630 424	1 657 148	2 973 276	814 288	729 153	113 707	1 657 148	10 196	99 548	262 881	453 995	39 745	76 401
avril	4 942 267	1 788 566	3 153 701	877 165	788 564	122 837	1 788 566	9 159	120 533	260 053	468 626	39 810	87 109
mai	4 911 576	1 595 347	3 316 229	791 768	688 774	114 805	1 595 347	7 970	122 852	284 561	496 361	36 244	99 452
juin	5 130 690	1 628 987	3 501 703	807 416	704 161	117 410	1 628 987	7 984	132 930	266 468	566 662	40 066	106 654
juillet	5 103 153	1 628 618	3 474 535	801 793	703 017	123 808	1 628 618	6 669	126 570	254 351	493 857	34 642	98 232
août	4 823 975	1 630 868	3 193 107	802 116	707 158	121 594	1 630 868	6 623	113 092	244 113	408 110	38 112	87 707
septembre	5 031 094	1 611 912	3 419 182	791 417	705 956	114 539	1 611 912	8 609	138 073	300 826	486 124	44 304	90 994
octobre	5 105 588	1 688 999	3 416 589	828 335	747 064	113 600	1 688 999	9 675	149 698	322 070	524 421	43 279	95 995
novembre	5 358 598	1 659 285	3 699 313	805 083	743 026	111 176	1 659 285	7 522	134 517	261 519	508 906	44 693	95 388
décembre	7 309 192	2 178 398	5 130 794	1 055 255	986 070	137 073	2 178 398	7 085	154 242	324 616	720 777	52 794	109 450
1978													
janvier	4 692 459	1 677 561	3 014 898	826 618	736 820	114 123	1 677 561	7 189	95 268	215 691	449 899	42 579	70 018
février	4 469 483	1 614 939	2 854 544	794 283	720 283	100 373	1 614 939	7 837	85 980	203 365	410 633	44 815	69 515
mars	5 237 351	1 863 923	3 373 428	904 370	837 763	121 790	1 863 923	8 234	131 278	316 579	522 792	43 456	96 251
avril	5 054 941	1 726 550	3 328 391	843 758	765 484	117 308	1 726 550	7 913	123 898	288 764	491 525	38 714	102 513
mai	5 289 304	1 699 399	3 589 905	839 442	749 246	110 711	1 699 399	7 616	130 336	320 038	547 517	38 197	109 329
juin	5 596 260	1 754 430	3 841 830	863 791	776 303	114 336	1 754 430	7 600	142 676	312 420	627 458	42 280	121 183

Articles divers de parure	Total	Ameublement			Ménage			Tabacs, articles pour fumeurs	Librairie, papeterie, articles de photographie et cinématographie			
		Textiles d'ameublement	Meubles, lusterie, ornementation	Total	Appareils ménagers	Autres articles de ménage	Total		Librairie	Papeterie	Articles de photographie et cinématographie, accessoires	Total

1. Moyennes mensuelles

71 419	707 087	90 314	104 202	194 515	138 515	226 664	365 582	51 696	23 520	84 045	17 413	124 978
66 877	724 541	92 023	108 459	200 482	144 201	242 442	386 643	64 862	27 012	96 885	21 350	146 146
72 525	787 414	102 901	124 293	227 194	168 680	279 899	448 579	79 500	34 211	109 219	24 926	168 356
79 323	881 692	111 076	147 586	258 662	188 970	319 147	508 117	90 116	39 512	119 806	26 779	186 097
92 166	995 519	129 764	180 006	309 770	221 464	388 313	609 777	108 810	47 501	136 565	31 499	215 566
89 549	1 005 347	163 536	149 823	313 359	212 590	380 029	592 619	118 577	55 908	124 034	32 383	212 325
90 951	1 049 175	182 347	167 367	349 714	222 856	385 611	608 467	140 727	70 287	122 452	40 488	233 226
92 827	1 115 096	197 668	167 784	365 452	221 088	405 229	626 317	160 399	79 318	129 390	45 893	254 601

2. Chiffres mensuels

80 499	959 881	313 578	136 999	450 577	191 022	350 589	541 611	138 372	167 106	100 755	31 868	199 729
70 207	814 121	184 667	177 293	361 960	202 036	386 431	588 467	143 000	84 035	84 815	27 547	176 397
80 199	1 022 965	168 334	155 428	323 762	182 500	346 247	528 747	140 859	69 819	88 655	32 452	190 926
92 627	1 077 917	164 257	149 178	313 435	191 700	368 728	560 428	155 430	78 755	94 341	41 685	214 781
94 932	1 142 372	165 173	162 246	327 419	206 925	369 252	576 181	140 656	65 871	85 777	53 762	205 410
90 854	1 211 618	200 896	157 769	358 665	218 863	376 667	595 530	159 179	74 495	85 067	60 849	220 411
74 631	1 088 952	200 137	153 971	354 108	195 373	388 981	584 354	164 259	78 720	86 183	69 770	234 673
69 020	966 777	160 948	155 277	316 225	200 238	372 115	572 353	152 930	75 978	241 267	56 396	373 641
78 805	1 147 735	185 588	186 521	372 109	252 970	444 857	697 857	152 884	72 275	221 003	41 499	334 777
86 914	1 232 052	180 190	180 437	360 627	206 387	390 022	596 409	163 051	75 079	104 735	34 110	213 924
99 425	1 151 980	180 204	169 458	349 662	201 744	402 859	604 603	160 522	95 661	118 683	33 217	247 561
195 815	1 564 779	268 048	228 826	496 874	403 294	665 990	1 069 284	253 651	134 027	241 396	67 556	442 979
73 875	954 519	336 483	134 777	471 260	182 295	364 913	547 208	142 538	70 857	101 273	37 893	210 023
65 639	887 784	168 403	178 332	346 735	229 604	397 491	627 095	142 518	71 917	88 246	32 172	192 335
86 117	1 204 707	170 020	148 986	319 006	178 513	365 891	544 404	164 642	89 443	98 468	16 204	204 115
85 397	1 138 724	156 644	143 761	300 405	168 412	387 924	556 336	155 046	74 971	90 783	18 243	183 997
95 948	1 248 981	164 155	166 344	330 499	201 211	412 111	613 322	156 570	73 847	89 399	60 191	223 437
92 168	1 345 785	191 118	149 195	340 313	198 144	410 811	608 955	178 645	86 959	88 624	77 569	253 152

CHIFFRES D'AFFAIRES DES GRANDES ENTREPRISES DE DISTRIBUTION

I. Chiffres absolus (en 1 000 F) (suite)

Moyennes mensuelles et mois	Grands magasins à rayons multiples						Coopératives				
	Parfume- rie, toilette	Jeux, jouets, articles de sport et de voyage	Indices calculés à l'intention des ser- vices des Communautés européennes				Total général	Alimentation			
			Alimen- tation	Textiles et habil- lement (y compris textiles d'ameuble- ment)	Articles d'ameu- blement et de ménage	Autres articles		Boulan- gerie	Alimen- tation (sauf bou- langerie)	Restau- rant	Total
1. Moyennes mensuelles											
1970	119 538	113 157	806 612	797 401	469 784	409 370	826 360	61 942	463 957	9 721	535 620
1971	136 490	138 334	868 363	816 564	495 102	485 832	830 236	62 884	460 781	9 877	533 541
1972	153 456	170 175	996 771	890 314	572 872	571 486	855 897	64 336	485 822	8 665	558 823
1973	172 071	186 207	1 104 797	992 768	655 703	634 492	832 517	64 414	469 734	6 683	540 831
1974	198 462	214 830	1 238 048	1 125 282	789 783	737 668	831 048	65 010	446 713	5 743	517 466
1975	207 662	388 191	1 378 354	1 168 884	742 441	926 757	840 775	64 981	447 684	4 492	517 157
1976	234 399	519 007	1 556 166	1 231 522	775 834	1 127 358	838 770	67 354	422 438	3 839	493 631
1977	255 680	629 936	1 684 336	1 312 764	794 100	1 300 616	791 372	67 011	384 303	3 398	454 712

2. Chiffres mensuels

1977											
janvier	226 675	390 177	1 608 800	1 273 459	678 610	954 953	782 724	61 566	401 462	3 100	466 128
février	212 269	408 092	1 535 105	998 788	765 760	939 758	737 223	60 075	363 333	3 201	426 609
mars	236 053	529 964	1 657 148	1 191 299	684 175	1 097 802	822 026	68 264	370 637	3 925	442 826
avril	248 602	583 108	1 788 566	1 242 174	709 606	1 201 921	822 745	70 372	384 643	3 141	458 156
mai	253 277	670 914	1 595 347	1 307 545	738 427	1 270 257	786 874	64 589	381 262	3 625	449 476
juin	272 675	683 625	1 628 987	1 412 514	753 299	1 335 890	814 793	65 491	395 196	3 548	464 235
juillet	264 825	783 364	1 628 618	1 289 089	738 325	1 447 121	776 909	69 681	424 215	3 171	497 067
août	228 819	582 362	1 630 868	1 127 725	727 630	1 337 752	768 853	69 634	390 230	3 037	462 901
septembre	232 275	481 575	1 611 912	1 333 323	884 348	1 201 511	768 891	67 650	347 981	3 713	419 344
octobre	246 410	604 116	1 688 999	1 412 242	776 846	1 227 501	784 519	67 506	356 969	3 228	427 703
novembre	235 704	949 281	1 659 285	1 332 184	774 061	1 593 068	732 841	61 446	353 780	3 085	418 311
décembre	410 570	892 657	2 178 398	1 832 827	1 298 110	1 999 857	898 070	77 862	441 926	4 002	523 790
1978											
janvier	227 678	461 672	1 677 561	1 291 002	681 985	1 041 911	725 776	59 698	351 347	3 184	414 229
février	217 641	440 436	1 614 939	1 056 187	805 427	992 930	684 577	58 737	316 200	2 748	377 685
mars	265 505	671 049	1 863 923	1 374 727	693 390	1 305 311	754 808	67 111	354 336	3 983	425 430
avril	255 544	733 339	1 726 550	1 295 368	700 097	1 332 926	725 895	64 270	346 568	3 048	413 886
mai	273 898	743 198	1 699 399	1 413 136	779 666	1 397 103	740 709	64 291	345 707	3 138	413 136
juin	309 937	805 043	1 754 430	1 536 903	758 150	1 546 777	765 539	63 932	360 650	3 699	428 281

Produits non alimentaires

Textiles et articles d'habillement	Ameublement	Appareils ménagers	Autres articles de ménage	Tabacs, articles pour fumeurs	Librairie, papeterie	Parfumerie, article de luxe	Divers	Total
1. Moyennes mensuelles								
73 682	14 312	9 718	37 971	25 255	2 064	2 677	121 063	290 741
82 381	10 655	8 477	38 251	23 761	1 807	2 335	129 029	296 694
76 341	11 778	11 877	34 335	20 114	1 362	1 832	139 435	297 075
67 529	10 819	10 816	30 506	24 322	519	1 261	145 914	291 686
71 093	9 189	9 698	33 909	22 099	-	1 147	166 447	313 583
65 376	6 096	9 516	33 384	29 865	-	1 196	178 184	323 617
70 869	6 148	9 257	35 346	30 536	-	1 098	191 886	345 140
63 456	5 732	8 064	33 456	28 182	-	874	196 895	336 660

2. Chiffres mensuels

50 421	5 668	8 054	32 790	28 271	-	868	190 524	316 596
63 629	5 609	7 867	26 270	26 050	-	833	180 356	310 614
89 844	7 018	8 544	33 660	30 660	-	908	208 566	379 200
87 661	6 195	8 753	34 759	29 840	-	933	196 448	364 589
64 751	5 924	8 382	38 448	27 908	-	884	191 071	337 368
59 949	5 622	7 506	36 972	31 849	-	920	207 740	350 558
35 248	6 389	7 040	34 297	23 672	-	796	172 400	279 842
47 175	4 958	7 191	31 382	24 715	-	729	189 802	305 952
78 911	5 971	7 186	29 465	28 867	-	780	198 367	349 547
75 932	6 369	6 862	32 258	27 961	-	772	206 367	356 816
46 921	3 642	7 374	29 155	28 430	-	759	198 249	314 530
61 034	5 423	12 014	42 017	29 965	-	1 305	222 522	374 280
38 172	3 833	6 300	24 421	28 967	-	718	209 136	311 547
46 085	3 714	5 798	18 572	29 480	-	610	202 633	306 892
48 671	4 834	5 942	25 104	34 774	-	696	209 357	329 378
44 538	5 031	6 783	22 330	33 852	-	807	198 668	312 009
47 254	3 848	6 418	31 542	28 306	-	653	209 552	327 573
41 925	3 627	6 061	29 283	33 572	-	774	222 016	337 258

CHIFFRES D'AFFAIRES DES GRANDES ENTREPRISES DE DISTRIBUTION

I. Chiffres absolus (en 1 000 F) (suite)

Moyennes mensuelles et mois	Entreprises du commerce de détail à succursales (1)							Alimentation périssable		
	Total général	Total alimentation	Total produits non alimentaires	Textile et habillement			Autres produits	Petites et moyennes entreprises de supermarchés	Grandes entreprises de distribution (2)	Total
				Total	dont :					
					Textiles et vêtements	Chaussures				

1. Moyennes mensuelles

1970	2 489 453	1 639 837	849 616	537 977	430 605	107 372	311 639	330 524	706 527	1 037 051
1971	3 071 768	2 144 787	926 980	579 422	453 733	125 689	347 558	436 415	924 244	1 360 659
1972	4 374 118	2 797 706	1 576 411	740 863	569 506	171 356	835 549	487 560	1 170 404	1 657 964
1973	5 174 400	3 410 478	1 763 922	804 943	614 641	190 302	958 979	790 448	1 550 284	2 340 732
1974	6 177 602	4 075 593	2 102 009	981 611	753 755	227 856	1 120 397	981 632	1 846 487	2 828 119
1975	7 258 608	4 897 597	2 361 011	1 119 824	855 064	264 760	1 241 187	1 223 870	2 303 466	3 527 336
1976	8 565 114	6 035 611	2 529 504	1 140 763	858 304	282 459	1 388 741	1 323 582	2 771 686	4 095 267
1977	9 966 821	7 026 564	2 940 257	1 392 278	1 049 520	342 758	1 547 979	1 424 493	3 241 384	4 665 877

2. Chiffres mensuels

1977										
janvier	9 074 661	6 326 802	2 747 859	1 312 620	1 086 394	226 226	1 435 239	1 300 222	2 921 375	4 221 597
février	8 456 080	6 211 512	2 244 568	897 022	717 450	179 572	1 347 546	1 273 466	2 863 839	4 137 305
mars	9 627 770	6 775 345	2 852 425	1 270 547	942 964	327 583	1 581 878	1 371 804	3 089 480	4 461 284
avril	10 399 424	7 120 625	3 278 799	1 599 409	1 241 240	358 169	1 679 390	1 481 849	3 320 313	4 802 162
mai	9 760 725	6 641 573	3 119 152	1 437 822	1 032 425	405 397	1 681 330	1 346 806	3 132 476	4 479 282
juin	9 784 990	6 853 525	2 931 465	1 296 940	934 495	362 445	1 634 525	1 421 697	3 192 703	4 614 400
juillet	9 560 625	6 935 260	2 625 365	1 216 357	921 658	294 699	1 409 008	1 488 717	3 220 465	4 709 182
août	9 395 458	6 917 873	2 477 585	1 026 176	788 613	237 563	1 451 409	1 428 238	3 244 920	4 673 158
septembre	10 074 171	7 012 810	3 061 361	1 462 799	1 044 182	418 617	1 598 562	1 421 296	3 266 857	4 688 153
octobre	10 691 761	7 301 385	3 390 376	1 830 639	1 381 648	448 991	1 559 737	1 463 677	3 379 758	4 843 435
novembre	10 010 966	6 987 568	3 023 398	1 592 137	1 136 383	455 754	1 431 261	1 362 271	3 236 573	4 598 844
décembre	12 678 965	9 148 238	3 530 238	1 764 862	1 366 785	398 077	1 765 865	1 702 856	4 027 851	5 730 707
1978										
janvier	10 141 008	7 089 441	3 051 567	1 405 673	1 153 047	252 626	1 645 894	1 338 589	3 374 194	4 712 783
février	9 690 550	6 945 388	2 745 162	953 456	743 604	209 852	1 791 706	1 346 592	3 287 226	4 633 818
mars	10 928 013	7 858 492	3 069 521	1 499 034	1 103 463	395 571	1 570 487	1 486 148	3 625 013	5 111 161
avril	10 622 554	7 547 957	3 074 597	1 722 904	1 314 597	408 307	1 351 693	1 412 609	3 542 063	4 954 672
mai	10 733 568	7 589 950	3 143 618	1 456 618	1 062 857	394 761	1 687 000	1 412 997	3 470 040	4 883 037
juin	11 118 496	7 944 497	3 173 999	1 449 069	1 036 908	412 161	1 724 930	1 482 750	3 652 722	5 135 472

(1) Entreprises possédant au moins cinq établissements de commerce de détail.

(2) Cette rubrique comprend les grandes entreprises des supermarchés ; les établissements dépendant des grands magasins, les coopératives de consommation et les entreprises à succursales, alimentation.

Ventes en libre service

Ventes en supermarchés			Autres ventes en libre service des grandes entreprises de distribution			Total général des ventes en libre service		
Alimentation non périssable et produits divers			Total des ventes en supermarchés					
Petites et moyennes entreprises de supermarchés	Grandes entreprises de distribution (2)	Total	Petites et moyennes entreprises de supermarchés	Grandes entreprises de distribution (2)	Total	Petites et moyennes entreprises de supermarchés	Grandes entreprises de distribution (2)	Total

1. Moyennes mensuelles

391 605	879 062	1 270 666	722 129	1 585 588	2 307 718	637 489	722 129	2 223 077	2 945 206
553 033	1 186 696	1 739 729	989 448	2 110 940	3 100 388	862 820	989 448	2 973 760	3 963 208
574 412	1 790 243	364 654	1 061 972	2 960 647	4 022 619	1 009 790	1 061 972	3 970 437	5 032 409
943 470	1 224 680	3 168 150	1 733 917	3 774 964	5 508 881	1 183 427	1 733 917	4 958 391	6 692 308
1 102 325	2 772 910	3 875 236	2 083 957	4 619 398	6 703 355	1 323 867	2 083 957	5 943 264	8 027 222
1 401 706	3 326 949	4 728 655	2 625 577	5 630 414	8 255 991	1 293 400	2 625 577	6 923 815	9 549 391
1 545 692	3 939 705	5 485 397	2 869 273	6 711 391	9 580 663	1 618 668	2 869 273	8 330 059	11 199 332
1 691 834	4 716 479	6 408 313	3 116 327	7 957 863	11 074 190	1 839 630	3 116 327	9 797 493	12 913 820

2. Chiffres mensuels

1 507 036	4 205 586	5 712 622	2 807 258	7 126 961	9 934 219	1 633 932	2 807 258	8 760 893	11 568 151
1 433 635	4 136 159	5 569 794	2 707 101	6 999 998	9 707 099	1 561 292	2 707 101	8 561 290	11 268 391
1 553 249	4 524 107	6 077 356	2 925 053	7 613 587	10 538 640	1 719 804	2 925 053	9 333 391	12 258 444
1 709 236	4 900 233	6 609 469	3 191 085	8 220 546	11 411 631	1 675 575	3 191 085	9 896 121	13 087 206
1 633 698	4 428 998	6 062 696	2 980 504	7 561 474	10 541 978	1 781 464	2 980 504	9 342 938	12 323 442
1 678 154	4 526 672	6 204 826	3 099 851	7 719 375	10 819 226	1 845 165	3 099 851	9 564 540	12 664 391
1 770 497	4 553 955	6 324 452	3 259 214	7 774 420	11 033 634	1 910 524	3 259 214	9 684 944	12 944 158
1 651 914	4 510 895	6 162 809	3 080 152	7 755 815	10 835 967	1 834 227	3 080 152	9 590 042	12 670 194
1 698 749	4 591 110	6 289 859	3 120 045	7 857 967	10 978 012	1 865 313	3 120 045	9 723 280	12 843 325
1 715 130	4 863 984	6 579 114	3 178 807	8 243 742	11 422 549	1 900 451	3 178 807	10 144 193	13 323 000
1 693 345	4 749 303	6 442 648	3 055 616	7 985 876	11 041 492	1 887 864	3 055 616	9 873 740	12 929 356
2 195 333	6 520 487	8 715 820	3 898 189	10 548 338	14 446 527	2 459 951	3 898 189	13 008 289	16 906 478
1 512 362	4 664 592	6 176 954	2 850 951	8 038 786	10 889 737	1 800 440	2 850 951	9 839 226	12 690 177
1 419 717	4 591 331	6 011 048	2 766 309	7 878 557	10 644 866	1 699 888	2 766 309	9 578 445	11 679 277
1 744 943	5 356 660	7 101 603	3 231 091	8 981 673	12 212 764	1 966 916	3 231 091	10 948 589	14 179 680
1 648 300	4 945 949	6 594 249	3 060 909	8 488 012	11 548 921	1 935 375	3 060 909	10 423 387	13 484 296
1 731 253	5 055 667	6 786 920	3 144 250	8 525 707	11 669 957	1 989 961	3 144 250	10 515 668	13 659 918
1 811 147	5 246 485	7 057 632	3 293 897	8 899 207	12 193 104	2 110 512	3 293 897	11 009 719	14 303 616

CHIFFRES D'AFFAIRES DES GRANDES ENTREPRISES DE DISTRIBUTION

II. Indices

GRANDS MAGASINS A RAYONS MULTIPLES

MOYENNES MENSUELLES ET MOIS	GRANDS MAGASINS A RAYONS MULTIPLES																									
	Indice général	Total alimentation	Total produits non alimentaires	Alimentation				Textiles et articles d'habillement								Ameublement			Ménage			Librairies, papeterie, articles de photographie et cinématographie				
				Périssable	Non périssable	Restaurant	Total	Aunages	Desus hommes et garçons	Desus "femmes, jeunes filles, fillettes"	Bonneterie, lingerie, chemiserie, chapellette	Mercerie, rubans, patrons	Chausures, pantouffles	Articles divers de parure	Total	Textile d'ameublement	Mobilier, lustrerie, ornementation	Total	Appareils ménagers	Autres articles de ménage	Total	Tabacs, articles pour fumeurs	Librairie	Papeterie	Articles de photo-gr. et cinématog. accessoires	Total
1. Indices à base fixe (base : moyenne mensuelle 1970 = 100)																										
1971	107	108	107	104	114	101	108	85	117	102	100	102	118	94	102	102	104	103	104	107	106	125	119	115	123	117
1972	122	124	121	119	134	108	124	73	126	111	109	113	136	102	111	114	119	117	121	123	123	154	145	130	143	135
1973	136	137	136	132	152	105	137	62	139	128	122	116	158	111	125	123	142	133	136	141	139	174	168	143	154	149
1974	157	153	158	148	172	112	153	62	152	146	137	126	186	129	141	144	173	159	159	171	167	210	202	163	181	171
1975	170	171	169	166	193	114	171	60	124	130	156	129	197	125	142	181	144	161	153	168	162	229	238	148	186	170
1976	189	193	187	190	215	129	193	47	136	155	154	142	191	127	148	202	161	180	160	170	166	272	299	146	233	187
1977	205	209	203	204	235	134	209	44	149	162	166	147	203	130	158	219	161	188	159	179	171	310	337	154	264	204
1977																										
janvier	182	199	173	196	224	129	199	44	116	140	148	152	140	113	136	347	131	232	138	155	148	268	285	120	183	160
février	171	190	161	186	216	118	190	47	89	119	124	133	137	98	115	204	170	186	145	170	161	277	272	101	158	141
mars	186	205	177	201	232	130	205	54	122	159	152	142	174	112	145	186	149	166	131	153	145	272	297	105	186	153
avril	199	222	188	217	251	140	222	49	148	157	157	143	199	130	152	182	143	161	138	163	153	301	335	112	239	172
mai	198	198	198	196	219	131	198	42	150	172	166	130	227	133	162	183	156	168	149	163	158	272	280	102	309	164
juin	207	202	209	200	224	134	202	43	163	161	190	144	243	127	171	222	151	184	158	166	163	308	317	101	349	176
juillet	206	202	207	198	224	142	202	36	155	154	166	124	224	105	154	222	148	182	141	172	160	318	335	103	401	188
août	194	202	190	198	225	139	202	35	138	148	137	137	200	97	137	178	149	163	144	164	157	296	323	287	324	299
septembre	203	200	204	196	224	131	200	46	169	182	163	159	207	110	162	206	179	191	182	196	191	296	307	263	238	268
octobre	206	209	204	205	238	130	209	52	183	195	176	155	219	122	174	200	173	185	149	172	163	315	319	125	196	171
novembre	216	206	221	199	236	127	206	40	165	158	171	160	217	239	163	200	163	180	145	178	165	311	407	141	191	198
décembre	294	270	306	261	314	157	270	38	189	196	242	189	249	274	221	297	220	255	290	294	292	491	570	287	388	354
1978																										
janvier	189	208	180	204	234	130	208	38	117	130	151	153	160	103	135	373	129	242	131	161	150	276	301	121	218	168
février	180	200	170	196	229	115	200	42	105	123	138	161	158	92	126	186	171	178	165	175	172	276	306	105	185	154
mars	211	231	201	224	266	139	231	44	161	191	173	156	219	121	170	188	143	164	129	161	149	318	380	117	93	163
avril	204	214	199	209	243	134	214	42	152	175	165	139	234	120	161	173	138	154	121	171	152	300	319	108	105	147
mai	213	211	214	207	238	127	211	41	160	194	184	137	249	134	177	182	160	170	145	182	168	303	314	106	346	179
juin	225	218	229	214	247	131	218	40	175	189	211	152	276	129	190	212	143	175	143	181	167	346	370	105	445	203

2. Indices à base mobile (base : mois correspondant de l'année précédente = 100)

1977																										
janvier	106	106	106	106	105	115	106	71	120	131	95	105	81	103	103	110	108	110	90	95	93	117	122	94	100	103
février	112	114	112	111	117	106	114	98	101	105	106	100	114	113	106	121	104	112	97	110	105	115	177	103	124	111
mars	108	109	108	108	111	99	109	111	105	103	108	105	115	104	106	109	103	106	91	104	99	112	107	103	116	106
avril	108	112	106	111	115	105	112	112	96	93	105	111	103	102	100	110	104	107	99	109	105	118	116	110	113	113
mai	108	111	106	110	112	105	111	92	105	101	105	106	96	102	103	105	100	102	93	101	98	113	116	105	112	110
juin	114	113	114	113	114	108	113	81	123	95	114	120	106	112	109	122	108	115	115	112	113	117	124	127	102	118
juillet	106	98	109	99	98	98	98	82	117	114	112	105	113	99	112	100	97	99	90	98	95	105	99	100	113	103
août	114	110	117	110	111	102	110	105	140	136	123	117	128	110	127	105	98	102	100	103	102	114	123	110	112	112
septembre	108	107	108	107	108	103	107	100	105	99	108	100	102	97	104	101	94	97	112	108	110	114	111	106	114	108
octobre	105	105	104	105	107	98	105	102	104	98	108	90	104	92	102	95	93	94	92	100	97	116	108	102	116	106
novembre	107	108	107	107	110	100	108	91	108	104	109	97	122	104	107	109	96	103	96	108	104	115	108	102	112	105
décembre	109	108	109	106	109	108	108	84	101	101	107	109	102	98	103	114	103	109	109	111	110	113	113	107	130	112
1978																										
janvier	104	104	104	104	105	101	104	87	100	93	102	101	114	92	99	107	98	105	95	104	101	103	106	101	119	105
février	105	105	106	105	106	97	105	88	118	104	111	121	116	94	109	91	101	96	114	103	107	100	112	104	117	109
mars	113	112	113	111	115	107	112	81	132	120	115	109	126	107	118	101	96	99	98	106	103	117	128	111	50	107
avril	102	97	106	96	97	96	97	86	103	111	105	97	118	92	106	95	96	96	88	105	99	100	95	96	44	86
mai	108	107	108	106	109	96	107	96	106	112	110	105	110	101	109	99	103	101	97	112	106	111	112	104	112	109
juin	109	108	110	107	110	97	108	95	107	117	111	106	114	101	111	95	95	95	91	109	102	112	117	104	127	115

MOYENNES MENSUELLES ET MOIS	GRANDS MAGASINS A RAYONS MULTIPLÉS						COOPERATIVES DE CONSOMMATION															
	Parfumerie, toilette	Jeux, jouets, articles de sport et de voyage	Indices calculés à l'intention des services des Communautés Européennes				Alimentation					Produits non alimentaires										
			Alimentation	Textiles et habillement, y compris textiles d'ameubl.	Articles d'ameublement et de ménage	Autres articles	Boulangerie	Alimentation (sauf boulangerie)	Restaurant	Total	Textiles et articles d'habillement	Ameublement	Appareils ménagers	Autres articles de ménage	Tabacs, articles pour fumeurs	Librairie, papeterie	Parfumerie, articles de luxe	Articles de photographie et cinématographie	Divers	Total		
																					Indice général	Indice général
1. Indices à base fixe (base moyenne mensuelle 1970 = 100)																						
1971	114	122	108	102	105	119	100	102	99	102	100	106	74	87	101	94	-	87	-	106	101	
1972	128	150	124	112	122	140	100	99	101	89	101	97	74	105	89	80	-	68	-	114	99	
1973	144	165	137	125	140	155	98	99	98	68	98	86	68	96	79	96	-	47	-	119	97	
1974	166	190	153	141	168	180	97	100	93	59	93	90	57	86	88	88	-	43	-	131	105	
1975	174	343	171	147	158	226	98	100	93	46	93	83	38	84	87	118	-	45	-	140	108	
1976	196	459	193	154	165	275	98	102	88	39	89	90	38	82	92	121	-	41	-	151	115	
1977	214	557	209	165	169	318	93	101	80	35	82	81	36	71	87	112	-	33	-	155	112	
1977																						
janvier	190	345	199	160	144	233	92	93	84	32	84	70	35	71	85	112	-	32	-	150	106	
février	178	361	190	125	163	230	86	91	76	33	77	81	35	70	68	103	-	31	-	142	104	
mars	197	468	205	149	146	268	96	103	78	40	80	114	44	76	88	121	-	34	-	164	127	
avril	208	515	222	156	151	294	96	106	80	32	83	111	39	78	90	118	-	35	-	154	122	
mai	212	593	198	164	157	310	92	97	80	37	81	82	37	74	100	111	-	33	-	150	113	
juin	228	604	202	177	160	326	95	99	83	36	84	76	35	67	96	126	-	34	-	163	117	
juillet	222	692	202	162	157	353	91	105	89	32	90	45	40	62	89	94	-	30	-	135	93	
août	191	515	202	141	155	327	90	105	82	31	83	60	31	64	82	98	-	27	-	149	102	
septembre	194	426	200	167	188	294	90	102	73	38	76	100	37	64	77	114	-	29	-	156	117	
octobre	206	534	209	177	165	300	92	102	75	33	77	96	40	61	84	111	-	29	-	162	119	
novembre	197	839	206	167	165	389	86	93	74	32	75	60	23	65	76	113	-	28	-	156	105	
décembre	343	789	270	230	276	489	105	117	92	41	94	77	34	106	109	119	-	49	-	175	125	
1978																						
janvier	190	408	208	162	145	255	85	90	73	33	75	49	24	56	64	115	-	27	-	164	104	
février	182	389	200	132	171	243	80	89	66	28	68	59	23	51	48	117	-	23	-	159	102	
mars	222	593	231	172	148	319	88	101	74	41	77	62	30	53	65	138	-	26	-	164	110	
avril	214	653	214	162	149	327	85	97	72	31	75	57	31	60	58	134	-	30	-	156	104	
mai	229	657	211	177	166	341	87	97	72	32	75	60	24	57	82	112	-	24	-	165	109	
juin	259	711	218	193	161	378	90	96	75	38	77	53	23	54	76	133	-	29	-	174	113	

2. Indices à base mobile (base : mois correspondant de l'année précédente = 100)

1977																							
janvier	111	127	106	105	95	115	95	99	91	99	93	101	109	92	98	94	-	85	-	101	98		
février	118	132	114	108	105	122	95	102	93	97	94	109	102	95	73	88	-	95	-	97	96		
mars	111	123	109	107	100	116	96	105	85	98	88	129	100	92	95	122	-	88	-	104	109		
avril	113	109	112	102	105	112	96	103	91	84	93	103	90	81	87	101	-	79	-	103	100		
mai	108	118	111	103	99	114	95	100	89	88	90	97	95	85	114	99	-	81	-	103	102		
juin	109	123	113	111	112	118	94	98	88	88	90	100	99	86	90	98	-	85	-	103	100		
juillet	103	133	98	110	95	118	90	95	91	88	91	56	136	86	97	74	-	71	-	101	89		
août	110	135	110	123	101	121	97	100	95	85	96	94	109	89	80	87	-	74	-	105	98		
septembre	106	128	107	103	106	116	96	103	92	84	93	97	106	88	102	95	-	80	-	101	99		
octobre	104	122	105	101	96	114	95	98	92	83	93	83	87	83	95	92	-	70	-	107	98		
novembre	106	109	108	108	102	109	94	94	96	91	95	60	73	86	110	89	-	69	-	104	92		
décembre	111	117	108	105	109	114	91	98	90	82	91	67	54	86	104	78	-	80	-	102	90		
1978																							
janvier	100	118	104	101	101	109	93	97	88	103	89	76	68	78	74	102	-	83	-	110	98		
février	103	108	105	106	105	106	93	98	87	86	89	72	66	74	71	113	-	73	-	112	99		
mars	112	127	112	115	101	119	92	98	96	101	96	54	69	70	75	113	-	77	-	100	87		
avril	103	127	97	104	99	111	88	91	90	97	90	51	81	77	64	113	-	87	-	101	86		
mai	108	111	107	108	106	110	94	100	91	87	92	73	65	77	82	101	-	74	-	110	97		
juin	114	118	108	109	101	116	94	98	91	104	92	70	65	81	79	105	-	84	-	107	96		

CHIFFRES D'AFFAIRES DES GRANDES ENTREPRISES DE DISTRIBUTION

II. Indices (en suite)

MOYENNES MENSUELLES ET MOIS	ENTREPRISES DU COMMERCE DE DETAIL, A SUCCURSALES (1)							Voitures automobili- les neuves (base : moyenne mensuelle 1964 = 100)		VENTES A LIBRE SERVICE										Autres ventes en libre service des grandes entreprises de distribution	Total général ventes en libre service			
	Indice général	Total alimentation	Total produits non alimentaires	Textile et ha- billlement			Autres produits	Quantité	Valeur	Ventes en supermarchés											Petites et moyennes entreprises de super- marchés	Grandes entreprises de distribution (2)	Total	
				Total	dont	Textile et vêtements				Chaussures	Alimentation périsable		Alimentation non périsable et produits divers				Total des ventes en supermarchés							
											Petites et moyennes entreprises de super- marchés	Grandes entreprises de distribution (2)	Total	Petites et moyennes entreprises de super- marchés	Grandes entreprises de distribution (2)	Total	Petites et moyennes entreprises de super- marchés	Grandes entreprises de distribution (2)	Total					
																								Petites et moyennes entreprises de super- marchés

1. Indices à base fixe (base : moyenne mensuelle 1970 = 100)

1971	120	128	105	107	105	117	102	88	91	119	131	127	121	135	130	120	133	129	135	120	134	130	
1972	137	150	116	124	124	126	108	112	126	132	159	150	126	178	161	129	170	156	158	129	167	157	
1973	160	181	127	134	133	140	121	113	141	170	205	193	144	221	196	155	214	194	186	155	207	193	
1974	191	216	152	163	163	165	141	112	139	209	244	233	166	274	237	185	261	235	206	185	247	230	
1975	225	259	170	185	184	192	156	121	169	240	295	276	201	319	279	217	308	277	201	217	280	264	
1976	264	317	182	188	184	203	175	140	216	258	355	320	219	377	323	236	368	321	244	236	335	308	
1977	302	367	202	208	201	236	195	143	243	275	415	364	238	451	376	254	436	371	275	254	393	354	
1977																							
janvier	275	331	189	196	208	156	181	157	254	251	374	329	213	403	336	229	390	333	244	229	352	317	
février	256	325	154	134	137	124	169	154	247	246	367	323	202	396	328	221	384	325	233	221	344	309	
mars	292	355	196	190	181	226	199	188	322	265	396	348	219	433	357	239	417	353	257	239	375	336	
avril	315	373	226	239	238	247	211	161	275	286	425	375	241	469	389	260	450	382	250	260	397	359	
mai	296	348	215	215	198	279	211	177	307	260	401	350	231	424	356	243	414	353	266	243	375	338	
juin	297	359	202	194	179	250	206	177	297	275	409	360	237	434	365	253	423	363	276	253	384	347	
juillet	290	363	181	182	177	203	177	126	216	288	412	367	250	436	372	266	426	370	285	266	389	355	
août	285	362	170	153	151	164	183	112	196	276	415	365	233	432	362	251	425	363	274	251	385	347	
septembre	305	367	211	219	200	289	201	121	208	275	418	366	240	440	370	255	431	368	279	255	390	352	
octobre	324	382	233	274	265	309	196	138	236	283	433	378	242	466	387	259	452	383	284	259	407	365	
novembre	304	366	208	238	218	314	180	113	197	263	414	359	239	455	379	249	438	370	282	249	397	354	
décembre	385	479	243	264	262	274	222	90	156	329	516	447	310	625	512	318	578	484	367	318	522	464	
1978																							
janvier	307	371	210	210	221	174	207	181	345	258	432	368	213	446	363	232	440	364	269	232	395	348	
février	294	363	189	142	142	145	225	161	305	260	421	361	200	439	353	225	431	356	254	225	284	320	
mars	331	411	211	224	211	273	198	179	340	287	464	399	246	512	417	263	492	409	294	263	439	388	
avril	322	395	211	258	252	281	170	167	315	278	453	386	232	473	387	249	465	388	289	249	418	369	
mai	325	397	216	218	203	272	212	154	291	272	444	381	244	484	398	256	407	391	297	256	422	374	
juin	337	415	218	217	199	284	217	176	336	286	468	401	255	502	414	268	487	408	315	268	442	392	

2. Indices à base mobile (base : mois correspondant de l'année précédente = 100)

1977																							
janvier	114	114	114	106	107	98	122	102	104	102	109	107	107	116	114	105	113	111	113	105	113	111	
février	116	122	104	101	98	113	108	117	123	109	118	115	115	125	122	111	122	119	117	111	121	119	
mars	119	120	117	118	111	143	116	104	116	108	116	114	110	123	120	109	120	117	113	109	119	117	
avril	118	118	119	111	118	94	126	99	110	109	117	115	113	126	122	111	122	119	104	111	119	117	
mai	116	115	117	108	107	110	127	119	133	104	118	113	108	118	116	106	118	115	112	106	117	114	
juin	116	116	116	109	107	117	121	107	120	108	120	117	106	116	113	107	118	115	113	107	117	114	
juillet	105	103	110	118	109	157	105	89	99	101	109	107	104	101	102	103	104	104	108	103	105	105	
août	114	117	107	116	113	126	103	100	113	107	119	116	111	118	116	109	119	116	118	109	119	116	
septembre	117	120	110	110	104	128	111	93	105	110	121	117	112	121	119	111	121	118	115	111	120	118	
octobre	113	115	107	108	107	109	106	105	116	105	114	111	106	117	114	105	116	113	111	105	115	113	
novembre	116	117	113	120	112	145	106	94	105	106	118	115	108	119	116	107	119	116	113	107	118	115	
décembre	111	116	101	107	112	95	95	86	96	108	124	119	108	133	126	108	130	123	113	108	126	122	
1978																							
janvier	112	112	111	107	106	112	115	115	136	103	116	112	100	111	108	101	113	109	110	101	112	110	
février	115	112	122	106	104	117	133	104	124	106	115	112	99	111	108	102	112	110	109	102	112	104	
mars	113	116	108	118	117	121	99	95	106	108	117	115	112	118	117	110	118	116	114	110	117	116	
avril	102	106	94	108	106	114	80	104	114	95	107	103	96	101	100	96	103	101	116	96	105	103	
mai	110	114	101	101	103	97	100	87	95	105	111	109	106	114	112	105	113	111	112	105	112	111	
juin	114	116	108	112	111	114	106	102	113	104	114	111	108	116	114	106	115	113	114	106	115	113	

CHIFFRES D'AFFAIRES DU COMMERCE DE DETAIL
Indices (moyenne mensuelle 1970 = 100)

Moyennes mensuelles et mois	Petit commerce de détail (1)					Grands magasins à rayons multiples					Coopératives de consommation				
	Alimentation et tabac	Textiles et habillement (2)	Articles d'ameublement et de ménage	Autres articles	Total	Alimentation	Textiles et habillement (2)	Articles d'ameublement et de ménage	Autres articles	Total	Alimentation	Textiles et habillement (2)	Articles d'ameublement et de ménage	Autres articles	Total
1971	97	105	126	106	105	108	102	105	119	107	100	106	92	101	100
1972	99	111	146	126	115	124	112	122	140	122	101	97	91	111	100
1973	103	132	181	141	129	137	125	140	155	136	98	86	82	119	98
1974	113	149	217	178	151	153	141	168	180	157	93	90	86	128	97
1975	130	159	223	206	167	171	147	158	226	170	93	83	82	141	98
1976	144	190	261	238	192	193	154	165	275	189	89	90	88	150	98
1977	149	200	280	259	204	209	165	169	318	205	82	80	83	153	93
1977															
janvier	138	166	243	242	184	199	160	144	233	182	84	64	81	149	92
février	134	145	240	243	178	190	125	163	230	171	77	80	68	140	86
mars	152	206	276	292	213	205	149	146	268	186	80	114	85	163	96
avril	147	229	266	269	207	222	156	151	294	199	83	111	87	154	96
mai	152	228	274	265	210	198	164	157	310	198	81	82	93	149	92
juin	160	201	297	282	217	202	177	160	326	207	84	76	89	162	95
juillet	135	182	245	210	177	202	162	157	354	206	90	45	83	134	91
août	141	153	264	236	185	202	141	155	327	194	83	60	77	147	90
septembre	157	204	290	264	211	200	167	188	294	203	76	100	74	154	90
octobre	152	223	284	256	208	209	177	165	300	206	77	96	79	160	92
novembre	147	193	278	249	199	206	167	165	389	216	75	59	72	154	86
décembre	173	274	408	300	254	270	230	276	489	294	94	77	106	172	105
1978															
janvier	138	174	234	251	186	208	162	145	255	189	75	48	61	163	85
février	141	142	247	265	187	200	132	171	243	180	68	58	48	159	80
mars	158	217	287	303	221	231	172	148	319	211	77	62	63	166	88
avril	151	222	275	283	213	214	162	149	327	204	75	56	58	158	85
mai	158	211	303	282	218	211	177	166	341	213	75	60	76	163	87
juin	164	208	313	293	224	218	193	161	378	225	77	53	70	175	90

(1) Pour 1977, il s'agit de chiffres provisoires.
(2) Y compris textiles d'ameublement.

CHIFFRE D'AFFAIRES DU COMMERCE DE DETAIL
Indices (moyenne mensuelle 1970 = 100) (suite)

Moyennes mensuelles et mois	Entreprises de commerce de détail possédant au moins cinq établis- sements de commerce de détail				Super- marchés (2)	TOTAL COMMERCE DE DETAIL (3)						
	Alimenta- tion	Textiles et habille- ment (1)	Autres articles	Total		Total	Alimenta- tion (4)	Textiles et habille- ment (1)	Articles d'ameu- blement et de ménage	Autres articles	TOTAL	
											Valeur	Quantité (5)
1971	128	107	102	120	120	103	107	122	107	108	104	
1972	150	124	108	138	129	113	115	140	126	121	112	
1973	181	134	121	160	155	124	135	172	141	138	121	
1974	216	163	141	191	185	141	155	205	176	163	127	
1975	259	185	156	225	217	165	169	213	204	183	129	
1976	317	188	175	264	236	188	179	230	233	205	133	
1977	367	192	195	302	254	203	208	265	257	228	140	
1977												
janvier	331	196	181	275	229	186	178	232	236	206	128	
février	325	134	169	256	221	182	150	229	235	198	122	
mars	354	190	199	292	239	202	208	260	280	232	144	
avril	373	239	211	315	260	204	234	255	266	233	145	
mai	347	215	211	296	243	201	229	261	263	231	142	
juin	359	194	206	297	253	210	207	279	277	237	145	
juillet	363	182	177	290	266	192	189	235	219	207	127	
août	362	153	183	285	251	196	162	250	238	210	129	
septembre	367	219	201	305	255	209	213	274	261	234	142	
octobre	382	274	196	324	259	209	236	268	255	235	143	
novembre	366	238	180	303	249	201	206	261	252	225	136	
décembre	479	264	222	384	318	248	279	378	305	287	173	
1978												
janvier	370	192	207	307	232	194	184	228	248	213	128	
février	363	131	225	293	225	195	147	241	260	211	127	
mars	411	205	198	331	263	219	221	270	292	247	148	
avril	394	236	170	321	249	210	228	257	273	237	143	
mai	397	201	212	325	256	215	215	285	279	243	146	
juin	415	200	217	337	268	224	214	293	291	251	151	

(1) Y compris textiles d'ameublement.

(2) Petites et moyennes entreprises de super-marché, à libre service complet ou partiel.

(3) Pour 1977, il s'agit de chiffres provisoires.

(4) Y compris tabac, mais uniquement pour le petit commerce de détail.

(5) Indice de valeur divisé par l'indice général des prix à la consommation, dont on a éliminé les services.

COMMERCE INTERIEUR ET TOURISME (suite)

Tourisme et hôtellerie : Nombre de nuitées (1)

1.- Evolution dans le temps

Moyennes mensuelles et mois	Littoral	Villes d'art	Arden- nes et Meuse	Cam- pine	Autres commu- nes touris- tiques	Total	Pays de résidence habituelle (2)					
							Belgique	France	Pays- Bas	Royaume- Uni	Répu- blique fédé- rale d' Alle- magne	E.U.A.*
1966	1 311 549	244 081	233 943	92 683	88 823	1 971 078	1 447 765	106 611	90 720	117 415	71 545	33 761
1967	1 392 354	247 902	254 110	104 737	99 002	2 098 104	1 552 205	109 654	105 328	114 132	72 453	39 723
1968	1 378 422	235 025	257 354	116 234	96 412	2 083 448	1 559 980	101 305	114 816	98 173	71 600	35 293
1969	1 402 774	238 360	275 552	113 574	136 303	2 166 563	1 619 464	89 308	134 107	99 150	76 280	38 631
1970	1 425 825	247 246	294 471	135 534	132 856	2 235 932	1 661 818	91 527	132 197	108 934	87 404	42 532
1971	1 433 600	243 875	316 121	155 749	139 064	2 288 412	1 682 154	100 420	146 579	100 285	99 388	43 728
1972	1 388 003	240 847	342 467	149 146	142 701	2 263 164	1 781 639	89 647	144 658	95 208	94 752	41 742
1973	1 383 094	256 524	341 677	161 792	163 195	2 306 283	1 786 724	92 143	145 316	101 931	106 721	43 484
1974	1 368 590	273 153	346 355	155 003	170 637	2 313 738	1 690 625	88 102	150 799	91 295	111 077	48 222
1975	1 431 049	282 255	378 398	171 504	195 186	2 458 391	1 788 432	91 499	172 711	107 017	119 519	41 509
1976	1 429 133	280 680	388 093	184 896	200 821	2 483 623	1 824 082	87 559	182 386	98 940	116 770	43 192
1976												
janvier *	88 138	192 656	69 874	15 558	60 792	427 018	207 452	35 687	26 857	27 061	30 512	24 182
février *	75 277	205 692	76 425	18 906	61 333	437 633	205 716	37 518	26 713	28 974	33 254	23 925
mars *	130 006	246 876	82 821	22 885	66 885	549 473	256 113	52 444	32 315	43 360	38 009	30 988
avril *	1 104 068	290 764	169 925	36 792	86 413	1 687 962	1 214 112	62 557	51 724	114 882	88 566	37 691
mai *	938 113	334 674	364 522	155 466	212 990	2 005 765	1 399 475	90 201	125 433	113 370	90 423	50 801
juin *	1 664 365	308 201	502 702	250 008	265 046	2 990 322	2 119 373	86 406	268 662	133 091	175 478	60 140
juillet *	5 350 838	335 155	566 150	956 890	703 195	8 912 228	7 156 550	117 159	946 251	176 278	240 447	64 249
août *	4 736 981	345 239	970 700	460 345	504 850	7 018 115	5 670 980	189 614	308 491	197 809	377 093	58 205
septembre *	962 045	325 296	245 554	103 281	161 399	1 797 575	1 192 695	76 811	101 622	119 072	108 031	59 657
octobre *	235 979	320 416	130 739	22 693	80 444	790 271	385 576	52 327	58 625	63 779	61 199	47 792
novembre *	173 135	242 580	99 863	19 459	69 684	604 721	328 867	41 902	31 951	32 252	36 502	29 851
décembre *	254 019	193 582	113 302	16 172	63 736	640 811	412 539	33 271	36 617	25 808	27 475	22 279
1977												
janvier *	81 258	195 325	73 494	11 960	60 843	422 880	204 657	32 233	26 897	24 284	27 599	25 460
février *	84 682	198 687	90 128	14 022	62 555	450 074	216 933	35 563	35 175	28 360	29 238	24 123
mars *	122 049	254 141	101 868	19 504	69 310	566 872	273 822	41 095	39 073	35 195	41 895	32 417
avril *	1 062 974	299 347	189 211	37 565	85 579	1 674 676	1 212 616	69 415	58 802	96 586	82 504	37 161
mai *	1 084 215	341 170	465 534	193 318	253 224	2 337 461	1 674 487	89 169	187 742	81 938	110 667	55 117
juin *	1 626 849	326 394	404 357	206 001	229 299	2 792 900	1 921 156	73 605	239 001	163 856	173 522	69 057
juillet *	5 312 806	354 800	563 065	684 640	656 640	8 643 306	7 014 453	108 086	789 316	159 690	297 895	65 224
août *	4 490 629	373 387	1 035 536	433 573	530 261	6 863 386	5 619 523	161 628	305 147	172 129	312 223	61 326
septembre *	981 860	386 575	254 922	100 956	172 989	1 897 302	1 260 267	79 536	105 259	109 672	116 502	62 385
octobre *	244 238	327 069	163 865	21 272	88 173	844 617	409 356	50 062	72 280	67 441	68 513	52 269
novembre *	152 312	256 994	116 243	16 674	74 556	616 779	319 049	43 552	35 467	36 523	37 632	36 709
décembre *	239 866	191 738	131 299	15 344	64 896	643 143	414 994	31 454	38 411	25 324	29 903	26 527

(1) Y compris les nuitées de camping.

(2) Ces chiffres sont déjà compris dans la colonne "Total".

COMMERCE INTERIEUR ET TOURISME (suite)

Tourisme et hôtellerie : Nombre de nuitées (suite)

2.- Résultats généraux par région touristique - décembre 1977

PAYS DE RESIDENCE HABITUELLE	Hôtels reconnus	Etablis- sements non reconnus	Etablis- sements pour tourisme social	Etablis- sements de cure	Colonies de vacances	Villas, apparte- ments et chambres meublées, hôtes payants	Camping	Total
LE ROYAUME								
République fédérale d'Allemagne	23 990	2 464	811	995	198	1 445	-	29 903
Royaume-Uni	23 363	1 744	123	31	-	63	-	25 324
Espagne	3 456	1 500	244	-	154	-	-	5 354
France	24 211	4 077	928	108	182	1 948	-	31 454
Italie	9 069	1 194	212	9	72	95	-	10 651
Luxembourg (G.D.)	1 724	169	25	-	-	60	-	1 978
Pays-Bas	25 858	2 724	2 080	344	6 264	1 141	-	38 411
Autres pays d'Europe	26 187	2 609	950	56	246	181	-	30 229
Asie	7 016	899	219	3	2	15	-	8 154
Zaïre	2 466	209	475	26	-	180	-	3 356
Autres pays d'Afrique	7 238	1 348	772	-	142	75	-	9 575
Etats-Unis d'Amérique du Nord	25 165	394	594	2	-	372	-	26 527
Autres pays d'Amérique	4 905	486	415	-	2	180	-	5 988
Océanie	939	83	219	-	-	4	-	1 245
Total pays étrangers :	185 587	19 900	8 067	1 574	7 262	5 759	-	228 149
Belgique :	81 874	24 549	69 903	45 398	35 123	158 147	-	414 994
<i>Total général :</i>	<i>267 461</i>	<i>44 449</i>	<i>77 970</i>	<i>46 972</i>	<i>42 385</i>	<i>163 906</i>	<i>-</i>	<i>643 143</i>
LITTORAL								
République fédérale d'Allemagne	800	56	71	82	-	1 408	-	2 417
Royaume-Uni	979	24	4	-	-	5	-	1 012
Espagne	24	-	-	-	154	-	-	178
France	659	77	6	66	18	1 460	-	2 286
Italie	169	2	-	4	72	-	-	247
Luxembourg (G.D.)	66	11	-	-	-	-	-	77
Pays-Bas	1 972	125	1	-	-	786	-	2 884
Autres pays d'Europe	246	10	-	25	166	151	-	598
Asie	9	7	31	3	2	-	-	52
Zaïre	4	-	-	-	-	-	-	4
Autres pays d'Afrique	14	10	-	-	142	60	-	226
Etats-Unis d'Amérique du Nord	124	11	-	2	-	-	-	137
Autres pays d'Amérique	62	2	-	-	2	-	-	66
Océanie	16	-	3	-	-	-	-	19
Total pays étrangers :	5 144	335	116	182	556	3 870	-	10 203
Belgique :	18 402	1 754	2 1626	13 614	18 952	155 315	-	229 663
<i>Total général :</i>	<i>23 546</i>	<i>2 089</i>	<i>21 742</i>	<i>13 796</i>	<i>19 508</i>	<i>159 185</i>	<i>-</i>	<i>239 866</i>
VILLES D'ART								
République fédérale d'Allemagne	16 591	1 093	114	-	-	33	-	17 831
Royaume-Uni	17 392	1 396	101	-	-	58	-	18 947
Espagne	2 971	1 386	131	-	-	-	-	4 488
France	17 566	2 318	715	-	-	25	-	20 624
Italie	7 164	559	170	-	-	35	-	7 928
Luxembourg (G.D.)	1 242	54	25	-	-	-	-	1 321
Pays-Bas	15 968	1 255	175	-	-	8	-	17 406
Autres pays d'Europe	22 176	1 828	181	-	-	30	-	24 215
Asie	6 423	720	183	-	-	15	-	7 341
Zaïre	2 199	202	461	-	-	30	-	2 892
Autres pays d'Afrique	6 399	1 227	719	-	-	15	-	8 360
Etats-Unis d'Amérique du Nord	19 931	303	444	-	-	372	-	21 050
Autres pays d'Amérique	4 211	461	322	-	-	-	-	4 994
Océanie	827	78	184	-	-	4	-	1 093
Total pays étrangers :	141 060	12 880	3 925	-	-	625	-	158 490
Belgique :	18 461	10 740	2 647	231	1 054	115	-	33 248
<i>Total général :</i>	<i>159 521</i>	<i>23 620</i>	<i>6 572</i>	<i>231</i>	<i>1 054</i>	<i>740</i>	<i>-</i>	<i>191 738</i>

COMMERCE INTERIEUR ET TOURISME (suite)

Tourisme et hôtellerie : Nombre de nuitées (suite)

2.- Résultats généraux par région touristique - décembre 1977

PAYS DE RESIDENCE HABITUELLES	Hôtels reconnus	Etablis- sements non reconnus	Etablis- sements pour tourisme social	Etablis- sements de cure	Colonies de vacances	Villas, apparte- ments et chambres meublées, hôtes payants	Camping	Total
MEUSE ET ARDENNES								
République fédérale d'Allemagne	1 325	159	564	-	62	4	-	2 114
Royaume-Uni	510	19	7	-	-	-	-	536
Espagne	89	6	14	-	-	-	-	109
France	1 426	162	85	-	-	99	-	1 772
Italie	361	51	10	-	-	60	-	482
Luxembourg (G.D.)	82	6	-	-	-	60	-	148
Pays-Bas	3 907	367	1 696	344	5 529	322	-	12 165
Autres pays d'Europe	594	35	572	-	-	-	-	1 201
Asie	125	-	5	-	-	-	-	130
Zaïre	56	-	-	-	-	150	-	206
Autres pays d'Afrique	211	6	3	-	-	-	-	220
Etats-Unis d'Amérique du Nord	210	13	150	-	-	-	-	373
Autres pays d'Amérique	60	-	88	-	-	-	-	328
Océanie	22	-	21	-	-	-	-	43
Apatriides								
Total pays étrangers :	8 978	824	3 215	344	5 591	875	-	19 827
Belgique :	32 864	6 422	33 189	27 196	9 641	2 160	-	111 472
<i>Total général :</i>	<i>41 842</i>	<i>7 246</i>	<i>36 404</i>	<i>27 540</i>	<i>15 232</i>	<i>3 035</i>	<i>-</i>	<i>131 299</i>
CAMPINE								
République fédérale d'Allemagne	513	304	21	913	-	-	-	1 751
Royaume-Uni	112	134	-	-	-	-	-	246
Espagne	-	11	-	-	-	-	-	11
France	282	122	75	-	-	-	-	479
Italie	46	30	-	-	-	-	-	76
Luxembourg (G.D.)	2	8	-	-	-	-	-	10
Pays-Bas	716	386	-	-	-	25	-	1 127
Autres pays d'Europe	243	152	42	-	-	-	-	437
Asie	39	12	-	-	-	-	-	51
Zaïre	-	-	-	-	-	-	-	-
Autres pays d'Afrique	24	4	2	-	-	-	-	30
Etats-Unis d'Amérique du Nord	94	18	-	-	-	-	-	112
Autres pays d'Amérique	5	14	4	-	-	-	-	23
Océanie	14	-	7	-	-	-	-	21
Apatriides								
Total pays étrangers :	2 090	1 195	151	913	-	25	-	4 374
Belgique :	1 570	1 296	5 561	526	1 969	48	-	10 970
<i>Total général :</i>	<i>3 660</i>	<i>2 491</i>	<i>5 712</i>	<i>1 439</i>	<i>1 969</i>	<i>73</i>	<i>-</i>	<i>15 344</i>
AUTRES COMMUNES TOURISTIQUES								
République fédérale d'Allemagne	4 761	852	41	-	136	-	-	5 790
Royaume-Uni	4 370	171	11	31	-	-	-	4 583
Espagne	372	97	99	-	-	-	-	568
France	4 278	1 398	47	42	164	364	-	6 293
Italie	1 329	552	32	5	-	-	-	1 918
Luxembourg (G.D.)	332	90	-	-	-	-	-	422
Pays-Bas	3 295	591	208	-	735	-	-	4 829
Autres pays d'Europe	2 928	584	155	31	80	-	-	3 778
Asie	420	160	-	-	-	-	-	580
Zaïre	207	7	14	26	-	-	-	254
Autres pays d'Afrique	590	101	48	-	-	-	-	739
Etats-Unis d'Amérique du Nord	4 806	49	-	-	-	-	-	4 855
Autres pays d'Amérique	567	9	1	-	-	-	-	577
Océanie	60	5	4	-	-	-	-	69
Apatriides								
Total pays étrangers :	28 315	4 666	660	135	1 115	364	-	35 255
Belgique :	10 577	4 337	6 880	3 831	3 507	509	-	29 641
<i>Total général :</i>	<i>38 892</i>	<i>9 003</i>	<i>7 540</i>	<i>3 966</i>	<i>4 622</i>	<i>873</i>	<i>-</i>	<i>64 896</i>

STATISTIQUE DU TOURISME ET DE L'HOTELLERIE -

Tableau : 3 Nombre de nuitées dans les villes d'arts, par région

Mois de décembre 1977

(Chiffres absolus)

	Hôtels reconnus	Etablis. non reconnus	Etablis. tourisme social	Etablis. de cure	Colonies de vacances	Villas, appart. et ch. meubl. hôtes payants	Camping	Total	
--	--------------------	-----------------------------	--------------------------------	---------------------	----------------------------	---	---------	-------	--

Région flamande

Belgique	7 294	7 627	711	-	1 054	-	-	16 686	(1)
Etrangers	33 818	7 599	1 011	-	-	-	-	42 428	(2)
Total	41 112	15 226	1 722	-	1 054	-	-	59 114	(3)

Région wallonne

Belgique	2 745	334	1 074	-	-	-	-	4 153	
Etrangers	7 003	377	162	-	-	-	-	7 542	
Total	9 748	711	1 236	-	-	-	-	11 695	

Région bruxelloise

Belgique	8 422	2 779	862	231	-	115	-	12 409	
Etrangers	100 239	4 904	2 752	-	-	625	-	108 520	
Total	108 661	7 683	3 614	231	-	740	-	120 929	

Le Royaume

Belgique	18 461	10 740	2 647	231	1 054	115	-	33 248	(1)
Etrangers	141 060	12 880	3 925	-	-	625	-	158 490	(2)
Total	159 521	23 620	6 572	231	1 054	740	-	191 738	(3)

(1) non compris 357 nuitées à Zeebrugge

(2) " " 208 " " "

(3) " " 565 " " "

REGISTRE DE COMMERCE

1. Inscriptions et radiations (1)

a) Répartition des entreprises suivant le nombre d'établissements qu'elles comprennent

	A. Personnes physiques										Etabl. immatric. (radiés) faisant partie d'entreprises existant au début du mois de l'inscription (à la fin du mois de la radiation) de(s) l'établissement(s) considéré(s)		TOTAL	
	ENTREPRISES COMPRENANT													
	1 établissement		2 établissements		3 établissements		4 établissements		5 établissements et plus					
	Immatriculations	Radiations (2)	Immatriculations	Radiations (2)	Immatriculations	Radiations (2)	Immatriculations	Radiations (2)	Immatriculations	Radiations (2)				
	NOMBRE D'ENTREPRISES													
Situation au 1.3.1966	42 914		663		24		4		8		-			43 613
Situation au 1.1.1972	177 083		5 971		458		103		79		-			183 694
Situation au 1.1.1973	224 452		8 909		692		136		136		-			234 325
Situation au 1.1.1974	271 450		11 270		935		201		163		-			284 919
1974	31 140 22 518		515 639		40 43		14 14		9 4		- -			31 718 23 218
Situation au 1.1.1975	313 847		13 117		1 117		240		196		-			328 517
1975	29 663 26 268		570 660		31 38		8 12		3 5		- -			30 275 26 983
Situation au 1.1.1976	318 188		12 492		1 038		225		178		-			332 121
1975														
janvier	3 439 1 896		92 55		9 3		3 -		1 -		- -			3 544 1 954
février	2 439 2 954		32 85		1 4		- -		- -		- -			2 472 3 043
mars	2 818 2 881		66 90		1 6		1 3		- 2		- -			2 886 2 982
avril	2 772 2 376		64 62		3 5		- 3		- -		- -			2 839 2 446
mai	2 352 2 450		36 67		3 3		- 2		- -		- -			2 391 2 522
juin	2 759 1 804		47 41		5 3		- 1		1 1		- -			2 812 1 850
juillet	2 001 2 020		25 64		2 5		- -		- 1		- -			2 028 2 090
août	2 020 1 741		42 50		1 2		- -		- -		- -			2 063 1 793
septembre	3 317 2 264		51 43		- 4		- 1		- 1		- -			3 368 2 313
octobre	2 412 1 810		48 48		2 1		3 1		1 -		- -			2 466 1 860
novembre	2 149 3 888		45 55		3 2		1 1		- -		- -			2 198 3 946
décembre	1 185 -		22 -		1 -		- -		- -		- -			1 208 - (1)
	NOMBRE D'ETABLISSEMENTS													
Situation au 1.3.1966	42 914		1 326		72		16		51		-			44 379
Situation au 1.1.1972	177 083		11 942		1 374		412		803		-			191 614
Situation au 1.1.1973	224 452		17 818		2 076		544		1 308		-			246 198
Situation au 1.1.1974	271 450		22 540		2 805		804		1 561		-			299 160
1974	31 140 22 518		1 030 1 278		120 129		56 56		69 23		2 217 1 399			34 632 25 403
Situation au 1.1.1975	313 847		26 234		3 351		960		1 849		-			346 240
1975	29 663 26 268		1 140 1 320		93 114		32 48		26 31		268 1 078			31 222 28 859
Situation au 1.1.1976	318 188		24 984		3 114		900		1 740		-			348 926
1975														
janvier	3 439 1 896		184 110		27 9		12 -		11 -		4 124			3 677 2 139
février	2 439 2 954		64 170		3 12		- -		- -		4 110			2 510 3 246
mars	2 818 2 881		132 180		3 18		4 12		- 12		3 136			2 960 3 239
avril	2 772 2 376		128 124		9 15		- 12		- -		- 101			2 909 2 628
mai	2 352 2 450		72 134		9 9		- 8		- -		- 107			2 433 2 708
juin	2 759 1 804		94 82		15 9		- 4		7 7		- 63			2 875 1 969
juillet	2 001 2 020		50 128		6 15		- -		- 7		- 79			2 057 2 249
août	2 020 1 741		84 100		3 6		- -		- -		- 72			2 107 1 919
septembre	3 317 2 264		102 86		- 12		- 4		- 5		- 98			3 419 2 469
octobre	2 412 1 810		96 96		6 3		12 4		8 -		- 188			2 534 2 101
novembre	2 149 3 888		90 110		9 6		4 4		- -		- 184			2 252 4 192
décembre	1 185 -		44 -		3 -		- -		- -		257 -			1 489 -

(1) Pour l'interprétation des chiffres publiés, voir brochure "Commerce et Transports" n° 5 mai 1967, p. 23.
(2) Les radiations du mois de décembre 1975 sont comprises dans celles du mois de novembre 1975.

REGISTRE DU COMMERCE (suite)

1) Inscriptions et radiations (1) (suite)

a) Répartition des entreprises suivant le nombre d'établissements qu'elles comprennent (suite)

B. Personnes morales															
ENTREPRISES COMPRENANT										Etabl. immatr. (radiés) faisant partie d'entrepr. existant au début du mois de l'inscription (à la fin du mois de la radiation de(s) l'établissement(s) considéré(s))		Total		Total général Personnes physiques + personnes morales	
1 établissement		2 établissements		3 établissements		4 établissements		5 établissements et plus							
Immatri- culations	Radia- tions (2)	Immatri- culations	Radia- tions (2)	Immatri- culations	Radia- tions (2)	Immatri- culations	Radia- tions (2)	Immatri- culations	Radia- tions (2)	Immatri- culations	Radia- tions (2)	Immatri- culations	Radia- tions (2)	Immatri- culations	Radia- tions (2)

NOMBRE D'ENTREPRISES

Situation au 1.3.1966	4 301		166		30		13		15		-		4 525		48 138
Situation au 1.1.1972	48 289		2 851		636		328		634		-		52 738		236 432
Situation au 1.1.1973	51 966		3 465		764		291		653		-		57 139		291 464
Situation au 1.1.1974	57 029		3 851		855		320		696		-		62 751		346 770
1974	7 120	1 127	239	56	48	7	13	1	13	1	-	-	7 433	1 192	39 151 24 410
Situation au 1.1.1975	62 721		4 134		969		355		753		-		68 932		397 449
1975	6 054	1 179	204	31	36	2	10	1	6	6	-	-	6 310	1 219	36 585 28 202
Situation au 1.1.1976	67 471		4 204		989		353		739		-		73 756		405 877
1975															
janvier	775	103	32	3	8	-	3	-	-	-	-	-	818	106	4 362 2 060
février	468	156	13	1	1	-	-	-	1	-	-	-	482	158	2 954 3 201
mars	527	152	22	9	2	2	1	1	1	-	-	-	553	164	3 439 3 146
avril	531	155	14	2	2	-	1	-	1	-	-	-	548	158	3 387 2 604
mai	479	121	16	1	1	-	1	-	2	-	-	-	499	122	2 890 2 644
juin	609	113	29	4	5	-	2	-	-	-	-	-	645	117	3 457 1 967
juillet	431	111	13	5	1	-	-	-	3	-	-	-	445	119	2 473 2 209
août	399	60	8	2	4	-	-	-	-	-	-	-	411	62	2 474 1 855
septembre	567	108	19	3	5	-	-	-	1	-	-	-	591	112	3 959 2 425
octobre	491	77	9	1	4	-	-	-	2	-	-	-	506	78	2 972 1 938
novembre	440	23	20	-	3	-	2	-	-	-	-	-	465	23	2 663 3 969
décembre	337	-	9	-	-	-	-	-	1	-	-	-	347	-	1 555 -

NOMBRE D'ETABLISSEMENTS

Situation au 1.3.1966	4 301		332		90		52		127		-		4 902		49 281
Situation au 1.1.1972	48 289		5 702		1 908		1 312		15 824		-		73 035		264 649
Situation au 1.1.1973	51 966		6 930		2 292		1 164		14 599		-		76 951		323 149
Situation au 1.1.1974	57 029		7 702		2 565		1 280		14 035		-		82 611		381 771
1974	7 120	1 127	478	112	144	21	52	4	500	10	902	585	9 196	1 859	43 828 27 262
Situation au 1.1.1975	62 721		8 268		2 907		1 420		16 110		-		91 426		437 666
1975	6 054	1 179	408	62	108	6	40	4	52	98	12	728	6 674	2 077	37 896 30 936
Situation au 1.1.1976	67 471		8 408		2 967		1 412		15 890		-		96 148		445 074
1975															
janvier	775	103	64	6	24	-	12	-	-	-	2	65	877	174	4 554 2 313
février	468	156	26	2	3	-	-	-	-	25	4	77	501	260	3 011 3 506
mars	527	152	44	18	6	6	4	4	5	-	1	52	587	232	3 547 3 471
avril	531	155	28	4	6	-	4	-	8	-	1	43	570	210	3 479 2 838
mai	479	121	32	2	3	-	4	-	30	-	-	39	548	162	2 981 2 870
juin	609	113	58	8	15	-	8	-	-	-	1	47	691	168	3 566 2 137
juillet	431	111	26	10	3	-	-	-	-	51	-	54	460	226	2 517 2 475
août	399	60	16	4	12	-	-	-	-	-	-	38	427	102	2 534 2 021
septembre	567	108	38	6	15	-	-	-	14	-	-	52	620	180	4 039 2 649
octobre	491	77	18	2	12	-	-	-	12	-	-	44	533	123	3 067 2 224
novembre	440	23	40	-	9	-	8	-	-	-	1	217	498	240	2 750 4 432
décembre	337	-	18	-	-	-	-	-	5	-	2	-	362	-	1 851 -

(1) Pour l'interprétation des chiffres publiés, voir brochure "Commerce et Transports", n° 5 - mai 1967, p. 23.

(2) Les radiations du mois de décembre 1975 sont comprises dans celles du mois de novembre 1975.

REGISTRE DU COMMERCE (suite)

1. Inscriptions et radiations (1) (suite)

b) Répartition des établissements d'après la nationalité

	A. Personnes physiques													
	Belgique		Rép. féd. d'Allemagne		France		Italie		G.D. de Luxembourg		Pays-Bas		Total Marché Commun	
	Immatri- culations	Radia- tions (2)	Immatri- culations	Radia- tions (2)	Immatri- culations	Radia- tions (2)	Immatri- culations	Radia- tions (2)	Immatri- culations	Radia- tions (2)	Immatri- culations	Radia- tions (2)	Immatri- culations	Radia- tions (2)
Situation au 1.3.1966	42 549		46		213		599		86		333		43 826	
Situation au 1.1.1972	190 942		49		78		1		14		504		191 588	
Situation au 1.1.1973	245 348		66		110		2		14		624		246 164	
Situation au 1.1.1974	298 155		79		130		4		19		721		299 108	
1974	32 079	23 939	22	4	34	9	3	-	2	3	261	45	32 401	24 000
Situation au 1.1.1975	344 970		97		152		6		19		934		346 178	
1975	30 621	27 494	24	7	37	17	5	1	9	-	236	75	30 932	27 594
Situation au 1.1.1976	347 451		112		170		10		29		1 074		348 846	
1975														
janvier	3 635	2 004	1	3	6	1	-	-	1	-	24	6	3 667	2 014
février	2 472	3 133	3	-	2	1	2	-	-	-	24	2	2 503	3 136
mars	2 929	3 089	3	-	2	1	-	-	1	-	20	12	2 955	3 102
avril	2 876	2 507	1	-	5	1	-	-	1	-	24	19	2 907	2 527
mai	2 396	2 600	5	-	4	-	1	-	1	-	26	1	2 433	2 601
juin	2 846	1 903	3	-	5	1	1	-	-	-	19	2	2 874	1 906
juillet	2 028	2 159	3	2	3	1	-	-	2	-	19	8	2 055	2 170
août	2 083	1 837	2	1	-	5	-	1	-	-	21	3	2 106	1 847
septembre	3 394	2 365	-	-	2	2	1	-	2	-	17	4	3 416	2 371
octobre	2 505	1 904	2	-	4	2	-	-	-	-	22	7	2 533	1 913
novembre	2 231	3 993	1	1	3	2	-	-	1	-	15	11	2 251	4 007
décembre	1 226	-	-	-	1	-	-	-	-	-	5	-	1 232	-

	Autres pays d'Europe		Autres pays du monde		Total		Établ. immatr. (radiés) faisant partie d'entrepr. existant au début du mois de l'inscription (à la fin du mois de la radiation) de(s) l'établissement(s) considéré(s)		Total	
	Immatri- culations	Radia- tions (2)	Immatri- culations	Radia- tions (2)	Immatri- culations	Radia- tions (2)	Immatri- culations	Radia- tions (2)	Immatri- culations	Radia- tions (2)
Situation au 1.3.1966		304		249	44 379		-		44 379	
Situation au 1.1.1972		12		14	191 614		-		191 614	
Situation au 1.1.1973		15		19	246 198		-		246 198	
Situation au 1.1.1974		31		21	299 160		-		299 160	
1974	10	3	4	1	32 415	24 004	2 217	1 399	34 632	25 403
Situation au 1.1.1975		43		19	346 240		-		346 240	
1975	18	-	4	3	30 954	27 597	268	1 262	31 222	28 859
Situation au 1.1.1976		59		21	348 926		-		348 926	
1975										
janvier	4	-	2	1	3 673	2 015	4	124	3 677	2 139
février	3	-	-	-	2 506	3 136	4	110	2 510	3 246
mars	2	-	-	1	2 957	3 103	3	136	2 960	3 239
avril	1	-	1	-	2 909	2 527	-	101	2 909	2 628
mai	-	-	-	-	2 433	2 601	-	107	2 433	2 708
juin	1	-	-	-	2 875	1 906	-	63	2 875	1 969
juillet	2	-	-	-	2 057	2 170	-	79	2 057	2 249
août	1	-	-	-	2 107	1 847	-	72	2 107	1 919
septembre	2	-	-	-	3 419	2 371	-	98	3 419	2 469
octobre	1	-	1	-	2 534	1 913	-	188	2 534	2 101
novembre	1	-	-	1	2 252	4 008	-	184	2 252	4 192
décembre	-	-	-	-	1 232	-	257	-	1 489	-

(1) Pour l'interprétation des chiffres publiés, voir brochure "Commerce et Transport", n°5 - mai 1967, p. 23

(2) Les radiations du mois de décembre 1975 sont comprises dans celles du mois de novembre 1975.

REGISTRE DU COMMERCE (suite)

1. Inscriptions et radiations (1) (suite)

b) Répartition des établissements d'après la nationalité (suite)

	B. Personnes morales (2)							
	Belgique		Autres pays du Marché Commun		Autres pays du monde		Total	
	Immatri- culations	Radia- tions (3)	Immatri- culations	Radia- tions (3)	Immatri- culations	Radia- tions (3)	Immatri- culations	Radia- tions (3)
Situation au 1.3.1966	4 806		48		48		4 902	
Situation au 1.1.1972	71 903		643		489		73 035	
Situation au 1.1.1973	75 644		728		579		76 951	
Situation au 1.1.1974	81 116		778		717		82 611	
1974	8 128	1 224	85	16	81	34	8 294	1 274
Situation au 1.1.1975	89 807		850		769		91 426	
1975	6 555	1 297	53	25	54	27	6 662	1 349
Situation au 1.1.1976	94 486		870		792		96 148	
1975								
janvier	867	108	6	1	2	-	875	109
février	482	174	8	4	7	5	497	183
mars	578	175	3	3	5	2	586	180
avril	556	156	7	6	6	5	569	167
mai	540	118	3	4	5	1	548	123
juin	679	116	4	2	7	3	690	121
juillet	453	170	3	-	4	2	460	172
août	416	64	5	-	6	-	427	64
septembre	612	120	4	3	4	5	620	128
octobre	527	73	4	2	2	4	533	79
novembre	488	23	4	-	5	-	497	23
décembre	357	-	2	-	1	-	360	-

	Etablissements immatr. (radiés) faisant partie d'entreprises existant au début du mois de l' inscription (à la fin du mois de la radiation de(s) l'établisse- ment(s) considéré(s))		Total		Total général Personnes physiques+personnes morales	
	Immatri- culations	Radiations (3)	Immatri- culations	Radiations (3)	Immatri- culations	Radiations (3)
	Situation au 1.3.1966	-		4 902		49 281
Situation au 1.1.1972	-		73 035		264 649	
Situation au 1.1.1973	-		76 951		323 149	
Situation au 1.1.1974	-		82 611		381 771	
1974	902	585	9 196	1 859	43 828	27 262
Situation au 1.1.1975	-		91 426		437 666	
1975	12	728	6 674	2 077	37 896	30 936
Situation au 1.1.1976	-		96 148		445 074	
1975						
janvier	2	65	877	174	4 554	2 313
février	4	77	501	260	3 011	3 506
mars	1	52	587	232	3 547	3 471
avril	1	43	570	210	3 479	2 838
mai	-	39	548	162	2 981	2 870
juin	1	47	691	168	3 566	2 137
juillet	-	54	460	226	2 517	2 475
août	-	38	427	102	2 534	2 021
septembre	-	52	620	180	4 039	2 649
octobre	-	44	533	123	3 067	2 224
novembre	1	217	498	240	2 750	4 432
décembre	2	-	362	-	1 851	-

(1) Pour l'interprétation des chiffres publiés, voir brochure "Commerce et Transports", n° 5 - mai 1967, p. 23.

(2) La nationalité des personnes morales est déterminée par l'adresse du siège social de l'entreprise.

(3) Les radiations du mois de décembre 1975 sont comprises dans celles du mois de novembre 1975.

REGISTRE DU COMMERCE (suite)

1. Inscriptions et radiations (1) (suite)

c) Répartition des établissements d'après l'activité exercée.

	1. Agriculture, sylviculture, chasse et pêche											
	Agriculture et élevage		Activités annexes de l'agriculture, de l'élevage et de l'horticulture		Sylviculture et exploitation forestière		Chasse, piégeage et repeuplement en gibier		Pêche		Total	
	Immatri-culations	Radia-tions (2)	Immatri-culations	Radia-tions (2)	Immatri-culations	Radia-tions (2)	Immatri-culations	Radia-tions (2)	Immatri-culations	Radia-tions (2)	Immatri-culations	Radia-tions (2)
Situation au 1.3.1966	354		474		107		1		38		974	
Situation au 1.1.1972	2 115		1 856		596		2		214		4 783	
Situation au 1.1.1973	2 791		2 127		695		4		231		5 848	
Situation au 1.1.1974	3 366		2 484		847		7		274		6 978	
1974	327	164	226	89	136	38	-	1	28	26	717	318
Situation au 1.1.1975	3 950		2 855		1 023		6		291		8 125	
1975	267	195	245	104	95	45	1	1	16	17	624	362
Situation au 1.1.1976	4 021		2 998		1 073		7		290		8 389	
1975												
janvier	40	14	16	9	16	5	-	-	4	2	76	30
février	24	33	27	8	8	6	-	1	3	1	62	49
mars	14	23	28	17	7	1	-	-	2	2	51	43
avril	25	20	24	9	8	5	-	-	-	1	57	35
mai	19	16	23	6	9	7	-	-	3	1	54	30
juin	24	8	23	15	7	3	-	-	1	2	55	28
juillet	18	18	18	10	6	4	-	-	-	4	42	36
août	16	15	16	5	7	1	-	-	-	4	39	25
septembre	28	10	23	6	11	2	-	-	-	-	62	18
octobre	21	15	20	8	7	3	1	-	2	-	51	26
novembre	25	23	17	11	5	8	-	-	1	-	48	42
décembre	13	-	10	-	4	-	-	-	-	-	27	-

	2. Industries extractives											
	Extraction du charbon		Extraction des minerais métalliques		Extraction de pétrole		Extraction de la pierre à bâtir		Extraction d'autres minéraux non métalliques		Total	
	Immatri-culations	Radia-tions (2)	Immatri-culations	Radia-tions (2)	Immatri-culations	Radia-tions (2)	Immatri-culations	Radia-tions (2)	Immatri-culations	Radia-tions (2)	Immatri-culations	Radia-tions (2)
Situation au 1.3.1966		2		-		-		42		3		47
Situation au 1.1.1972		28		2		2		325		17		374
Situation au 1.1.1973		26		1		1		353		23		404
Situation au 1.1.1974		26		1		1		409		26		463
1974	1	1	-	-	-	-	30	12	-	1	31	14
Situation au 1.1.1975		26		1		1		454		27		509
1975	-	1	-	-	2	-	17	19	2	4	21	24
Situation au 1.1.1976		25		1		3		455		24		508
1975												
janvier	-	-	-	-	-	-	1	1	-	-	1	1
février	-	1	-	-	-	-	2	3	-	-	2	4
mars	-	-	-	-	-	-	4	1	1	1	5	2
avril	-	-	-	-	-	-	-	2	-	-	-	2
mai	-	-	-	-	-	-	1	4	-	2	1	6
juin	-	-	-	-	-	-	2	1	1	-	3	1
juillet	-	-	-	-	-	-	2	4	-	-	2	4
août	-	-	-	-	-	-	-	-	-	1	-	1
septembre	-	-	-	-	-	-	1	1	-	-	1	1
octobre	-	-	-	-	2	-	2	-	-	-	4	-
novembre	-	-	-	-	-	-	1	2	-	-	1	2
décembre	-	1	-	-	2	-	17	19	2	4	21	24

(1) Pour l'interprétation des chiffres publiés, voir brochure de "Commerce et Transports" n° 5 - mai 1967, p. 23.

(2) Les radiations du mois de décembre 1975 sont comprises dans celles du mois de novembre 1975.

REGISTRE DU COMMERCE (suite)

1. Inscriptions et radiations (1) (suite)

c) Répartition des établissements d'après l'activité exercée (suite)

	3. Industries manufacturières											
	Industries alimentaires		Fabrication des bois-sons		Industrie du tabac		Industrie textile		Fabrication des chaussures, confection d'articles d'habillement		Industrie du bois et du liège	
	Immatri-culations	Radia-tions (2)	Immatri-culations	Radia-tions (2)	Immatri-culations	Radia-tions (2)	Immatri-culations	Radia-tions (2)	Immatri-culations	Radia-tions (2)	Immatri-culations	Radia-tions (2)
Situation au 1.3.1966	901		34		9		221		913		523	
Situation au 1.1.1972	5 486		557		87		1 947		4 271		3 292	
Situation au 1.1.1973	7 705		614		108		2 226		5 506		3 971	
Situation au 1.1.1974	9 773		663		133		2 482		6 604		4 655	
1974	670	526	27	22	1	3	182	107	432	437	407	220
Situation au 1.1.1975	11 513		688		145		2 697		7 306		5 196	
1975	644	667	18	32	7	10	116	117	330	479	425	297
Situation au 1.1.1976	11 489		676		142		2 694		7 163		5 320	
1975												
janvier	103	50	2	2	2	-	15	9	43	37	48	33
février	66	85	2	6	-	-	6	19	33	52	24	23
mars	65	73	1	8	1	2	10	11	30	63	43	41
avril	53	47	4	5	-	-	10	14	39	34	44	29
mai	53	54	1	1	1	1	8	6	29	47	36	29
juin	61	40	3	2	1	2	11	16	32	29	48	19
juillet	39	51	-	-	1	1	8	9	20	38	22	18
août	34	58	1	-	1	1	7	8	20	29	17	16
septembre	69	71	-	1	-	3	11	3	35	43	46	21
octobre	37	43	2	2	-	-	3	9	21	33	43	22
novembre	37	95	-	5	-	-	18	13	19	74	22	46
décembre	27	-	2	-	-	-	9	-	9	-	32	-

	Industrie du papier et du carton		Imprimerie, éditions et industries connexes		Industrie du cuir et de la fourrure		Industrie du caoutchouc		Industrie chimique		Industrie des dérivés du pétrole et du charbon		Industrie des produits minéraux non métalliques sauf ceux repris à la rubrique précédente	
	Immatri-culations	Radia-tions (2)	Immatri-culations	Radia-tions (2)	Immatri-culations	Radia-tions (2)	Immatri-culations	Radia-tions (2)	Immatri-culations	Radia-tions (2)	Immatri-culations	Radia-tions (2)	Immatri-culations	Radia-tions (2)
	Situation au 1.3. 1966	44		421		66		18		128		2		172
Situation au 1.1. 1972	375		3 018		520		140		1 086		63		1 211	
Situation au 1.1. 1973	411		3 690		618		156		1 173		52		1 331	
Situation au 1.1. 1974	447		4 325		708		172		1 253		52		1 474	
1974	37	14	423	197	52	45	19	4	103	55	3	3	114	54
Situation au 1.1. 1975	486		4 856		768		195		1 332		56		1 624	
1975	20	17	374	241	44	41	15	10	75	62	3	2	88	69
Situation au 1.1. 1976	491		4 985		769		200		1 342		57		1 644	
1975														
janvier	4	3	53	13	6	3	1	1	8	7	-	-	8	5
février	2	1	25	23	1	9	-	2	3	7	-	-	4	8
mars	2	4	31	38	1	2	-	1	10	9	-	-	6	6
avril	1	1	32	23	6	4	3	1	4	4	1	1	14	8
mai	1	2	18	25	4	4	3	-	5	6	-	-	3	5
juin	1	-	34	17	4	4	-	-	10	3	1	1	7	7
juillet	-	1	23	15	2	1	2	2	9	4	-	-	12	4
août	1	-	22	13	2	2	1	-	5	6	-	-	5	2
septembre	3	2	45	21	5	6	4	-	11	7	-	-	12	6
octobre	-	1	46	21	4	-	-	1	1	5	-	-	5	10
novembre	2	2	20	32	5	6	-	2	3	4	-	-	6	8
décembre	3	-	25	-	4	-	1	-	6	-	1	-	6	-

(1) Pour l'interprétation des chiffres publiés, voir brochure "Commerce et Transports" n° 5 - mai 1967, p. 23.

(2) Les radiations du mois de décembre 1975 sont comprises dans celles du mois de novembre 1975.

REGISTRÉ DU COMMERCE (suite)

1. Inscriptions et radiations (1) (suite)

c) Répartition des établissements d'après l'activité exercée (suite)

	3. Industries manufacturières (suite)												TOTAL	
	Industrie métallurgique de base		Fabrication d'ouvrages en métaux		Construction de machines à l'exclusion des machines électriques		Construction de machines, appareils et fournitures électriques		Construction de matériel de transport		Industries manufacturières diverses			
	Immatri-culations	Radiations (2)	Immatri-culations	Radiations (2)	Immatri-culations	Radiations (2)	Immatri-culations	Radiations (2)	Immatri-culations	Radiations (2)	Immatri-culations	Radiations (2)		
Situation au 1.3.1966	33		555		227		810		1 131		561		6 769	
Situation au 1.1.1972	655		3 451		1 754		3 723		7 022		3 190		41 848	
Situation au 1.1.1973	692		4 052		1 967		4 523		8 544		3 739		51 078	
Situation au 1.1.1974	758		4 806		2 185		5 477		10 399		4 297		60 663	
1974	40	26	506	254	166	84	517	289	925	579	450	259	5 074	3 178
Situation au 1.1.1975	791		5 447		2 364		6 453		12 082		4 747		68 746	
1975	43	32	490	278	144	116	472	307	803	609	373	269	4 484	3 655
Situation au 1.1.1976	801		5 656		2 388		6 618		12 303		4 842		69 580	
1975														
janvier	11	2	59	16	19	7	59	25	106	47	50	19	597	279
février	3	7	32	30	7	19	36	26	51	65	24	33	319	415
mars	4	5	44	37	18	12	30	37	77	73	36	31	409	453
avril	5	3	47	21	15	8	38	28	68	52	39	25	423	308
mai	-	4	38	22	9	11	32	33	67	61	31	25	339	336
juin	3	-	50	23	18	7	41	18	63	42	32	20	420	250
juillet	5	1	31	20	10	11	27	20	58	50	15	25	284	271
août	2	1	32	23	8	8	36	31	62	41	15	11	271	250
septembre	3	6	62	22	13	8	53	28	93	56	52	32	517	336
octobre	4	-	35	18	11	7	49	19	55	44	38	18	354	253
novembre	2	3	38	46	9	18	43	42	64	78	25	30	313	504
décembre	1	-	22	-	7	-	28	-	39	-	16	-	238	-

	4. Industrie de la construction		5. Electricité, gaz, eau, vapeur et chaleur								6. Commerce de gros	
	Total		Electricité, gaz et vapeur		Service des eaux		Centrale nucléaire		Total		Total	
	Immatri-culations	Radiations (2)	Immatri-culations	Radiations (2)	Immatri-culations	Radiations (2)	Immatri-culations	Radiations (2)	Immatri-culations	Radiations (2)	Immatri-culations	Radiations (2)
Situation au 1.3.1966	4 213		10		1		-		11		3 908	
Situation au 1.1.1972	21 316		73		20		2		95		25 899	
Situation au 1.1.1973	26 694		146		24		2		172		31 728	
Situation au 1.1.1974	33 484		143		28		4		175		37 018	
1974	3 688	1 784	5	1	1	1	-	1	6	3	4 015	1 886
Situation au 1.1.1975	40 892		148		28		4		180		42 122	
1975	3 347	2 248	1	-	-	-	-	-	1	-	3 456	2 309
Situation au 1.1.1976	42 035		148		28		4		180		43 318	
1975												
janvier	410	171	-	-	-	-	-	-	-	-	436	154
février	274	256	-	-	-	-	-	-	-	-	265	250
mars	304	269	-	-	-	-	-	-	-	-	300	304
avril	312	238	-	-	-	-	-	-	-	-	308	255
mai	265	216	-	-	-	-	-	-	-	-	272	200
juin	309	181	-	-	-	-	-	-	-	-	339	182
juillet	245	164	-	-	-	-	-	-	-	-	227	200
août	225	139	-	-	-	-	-	-	-	-	267	136
septembre	329	178	1	-	-	-	-	-	1	-	340	192
octobre	295	141	-	-	-	-	-	-	-	-	275	139
novembre	236	295	-	-	-	-	-	-	-	-	250	297
décembre	143	-	-	-	-	-	-	-	-	-	177	-

(1) Pour l'interprétation des chiffres publiés, voir brochure "Commerce et Transports", n°5 - mai 1967, p. 23

(2) Les radiations du mois de décembre 1975 sont comprises dans celles du mois de novembre 1975.

REGISTRE DU COMMERCE (suite)

1. Inscriptions et radiations (1) (suite)

c) Répartition des établissements d'après l'activité exercée (suite)

	7. Commerce de détail									
	Commerce de détail de produits alimentaires et tabacs		Commerce de détail de chaussures, de produits textiles et de vêtements		Commerce de détail d'articles d'ameublement, d'entretien et d'équipement ménager		Commerce de détail d'articles de luxe, de précision, d'objets d'art et de fantaisie		Commerce de détail d'autos, motos, bicyclettes et commerce connexe	
	Immatri-culations	Radiations (2)	Immatri-culations	Radiations (2)	Immatri-culations	Radiations (2)	Immatri-culations	Radiations (2)	Immatri-culations	Radiations (2)
Situation au 1.3.1966	7 255		2 337		2 162		1 238		1 627	
Situation au 1.1.1972	30 082		11 667		9 519		6 109		6 514	
Situation au 1.1.1973	38 091		15 718		12 042		8 168		7 960	
Situation au 1.1.1974	45 462		19 479		14 481		10 147		9 168	
1974	3 596	3 804	2 053	1 461	1 466	1 049	1 179	697	956	672
Situation au 1.1.1975	52 302		22 052		16 335		11 703		10 321	
1975	3 118	4 414	1 733	1 678	1 404	1 172	1 052	818	703	712
Situation au 1.1.1976	50 951		22 147		16 648		11 967		10 325	
1976										
janvier	395	321	208	111	169	72	110	51	83	52
février	242	627	138	217	100	144	101	99	49	71
mars	332	437	165	200	131	119	103	94	64	80
avril	286	358	146	171	126	105	97	79	59	56
mai	253	414	130	165	120	120	76	81	59	82
juin	289	259	169	92	124	74	100	47	72	52
juillet	162	346	116	131	82	111	68	57	50	64
août	214	333	105	108	90	89	73	48	56	41
septembre	330	384	170	140	172	96	105	75	73	58
octobre	220	301	151	113	111	76	93	75	65	55
novembre	231	634	131	230	120	166	82	112	37	101
décembre	164	-	104	-	59	-	44	-	36	-

	Commerce de détail d'articles de papeterie, de librairie, de bureau et de musique		Commerce de détail d'articles de sport, de pêche, de chasse, de jouets et d'articles pour enfants		Commerce de détail d'articles divers		Commerce de détail à départements multiples		Total	
	Immatri-culations	Radiations (2)	Immatri-culations	Radiations (2)	Immatri-culations	Radiations (2)	Immatri-culations	Radiations (2)	Immatri-culations	Radiations (2)
	Situation au 1.3.1966	816		191		1 422		234		17 282
Situation au 1.1.1972	3 474		1 128		6 144		2 824		77 461	
Situation au 1.1.1973	4 143		1 439		7 949		2 787		98 297	
Situation au 1.1.1974	4 746		1 749		9 616		2 536		117 384	
1974	654	454	248	127	993	647	120	105	11 265	9 016
Situation au 1.1.1975	5 315		2 017		11 263		2 734		134 042	
1975	569	535	221	153	953	735	101	120	9 854	10 337
Situation au 1.1.1976	5 353		2 097		11 515		2 725		133 728	
1976										
janvier	56	34	33	8	111	54	15	8	1 180	711
février	38	60	13	18	94	91	7	16	782	1 343
mars	50	59	18	27	98	87	9	10	970	1 113
avril	63	52	22	13	105	56	10	9	914	899
mai	48	45	19	16	58	62	16	6	779	991
juin	68	34	21	11	81	44	6	4	930	617
juillet	38	33	19	6	51	66	10	30	596	844
août	39	30	13	5	65	60	8	6	663	720
septembre	69	71	26	11	104	66	6	17	1 055	918
octobre	43	34	16	14	68	46	5	5	772	719
novembre	32	83	10	24	65	103	4	9	712	1 462
décembre	25	-	11	-	53	-	5	-	501	-

(1) Pour l'interprétation des chiffres publiés, voir brochure "Commerce et transport" n°5 - mai 1967, p. 23.

(2) Les radiations du mois de décembre 1975 sont comprises dans celles du mois de novembre 1975.

REGISTRE DU COMMERCE (suite)

1. Incriptions et radiations (1) (suite)

c) Répartition des établissements d'après l'activité exercée (suite)

	8. Banques, assurances, affaires immobilières										9. Transports, entrepôts et communications					
	Banques et autres établ. financiers		Assurances		Affaires immobilières		Total		Transports		Entrepôts et magasins		Communi- cations		Total	
	Immatricu- lations	Radia- tions (2)	Immatricu- lations	Radia- tions (2)	Immatricu- lations	Radia- tions (2)	Immatricu- lations	Radia- tions (2)	Immatricu- lations	Radia- tions (2)	Immatricu- lations	Radia- tions (2)	Immatricu- lations	Radia- tions (2)	Immatricu- lations	Radia- tions (2)
Situation au 1.3.66	138		325		447		910		1 828		3		3		1 834	
Situation au 1.1.72	7 502		2 620		3 644		13 766		10 011		94		53		10 158	
Situation au 1.1.73	5 895		3 252		4 066		13 213		11 967		97		81		12 145	
Situation au 1.1.74	6 038		3 967		4 704		14 709		14 046		106		88		14 240	
1974	597	144	426	100	810	187	1 833	431	1 538	821	8	3	8	4	1 554	828
Situation au 1.1.75	7 500		5 007		5 390		17 897		16 020		113		94		16 227	
1975	123	269	341	151	709	184	1 173	604	1 339	1 044	9	3	5	2	1 353	1 049
Situation au 1.1.76	7 462		5 202		5 937		18 601		16 311		119		98		16 528	
1975																
janvier	11	13	40	12	60	16	111	41	163	83	1	-	1	-	165	83
février	12	26	20	24	58	23	90	73	142	102	-	-	1	-	143	102
mars	9	33	34	18	63	27	106	78	133	108	1	1	-	-	133	109
avril	7	11	34	11	73	22	114	44	121	104	1	-	-	-	122	104
mai	11	27	24	12	62	16	97	55	102	101	-	-	1	-	103	101
juin	13	20	37	11	65	8	115	39	142	78	1	-	1	1	144	79
juillet	13	12	28	13	55	15	96	40	82	89	-	-	-	-	82	89
août	11	10	15	11	48	10	74	31	93	65	1	-	-	-	94	65
septembre	14	16	33	19	70	10	117	45	128	83	1	1	1	1	130	85
octobre	10	89	27	8	54	5	91	102	92	83	3	-	-	-	95	83
novembre	7	12	35	12	58	32	100	56	68	148	1	1	-	-	69	149
décembre	5	-	14	-	43	-	62	-	73	-	-	-	-	-	73	-

	10. Services											
	Services fournis aux entre- prises		Services récréatifs		Services personnels		Enseignement		Médecine humaine et animale			
	Immatricu- lations	Radiations (2)	Immatricu- lations	Radiations (2)	Immatricu- lations	Radiations (2)	Immatricu- lations	Radiations (2)	Immatricu- lations	Radiations (2)		
Situation au 1.3.66		1 225		651		11 362		18		10		
Situation au 1.1.72		9 065		2 719		54 878		180		98		
Situation au 1.1.73		11 088		3 559		66 149		252		121		
Situation au 1.1.74		12 737		4 083		76 938		295		140		
1974	2 350		951		687	213	12 053	8 236	28	14	15	3
Situation au 1.1.75		14 422		4 757		86 522		321		152		
1975	2 296	1 139		409	295	10 598	8 670	30	7	16	4	
Situation au 1.1.76		15 603		4 883		88 427		348		164		
1975												
janvier	293		81		52	24	1 187	722	5	-	4	-
février	190		95		36	42	834	855	-	1	-	-
mars	201		166		37	32	1 002	873	5	1	-	1
avril	207		126		49	37	953	749	3	-	-	-
mai	164		95		34	21	847	799	1	-	1	-
juin	209		88		35	20	975	632	2	1	3	1
juillet	144		76		21	15	765	719	2	-	1	1
août	148		73		26	13	706	558	1	-	2	-
septembre	262		96		44	19	1 160	744	4	1	2	-
octobre	203		82		29	17	876	643	5	2	1	-
novembre	169		161		33	55	793	1 376	2	1	1	1
décembre	106		-		13	-	500	-	-	-	1	-

(1) Pour l'interprétation des chiffres publiés, voir brochure "Commerce et Transport", n°5 - mai 1967, p.23.

(2) Les radiations du mois de décembre 1975 sont comprises dans celle du mois de novembre 1975.

REGISTRE DU COMMERCE (suite)

1. Inscriptions et radiations (1) (suite)

c) Répartition des établissements d'après l'activité exercée (suite)

	10. Services (suite)						11. Siège social sans activité		12. Total général	
	Arts et littérature		Architecture		Total		Total		Immatriculations	Radiations (2)
	Immatriculations	Radiations (2)	Immatriculations	Radiations (2)	Immatriculations	Radiations (2)	Immatriculations	Radiations (2)		
Situation au 1.3.1966	9		36		13 311		22		49 281	
Situation au 1.1.1972	36		161		67 137		1 812		264 649	
Situation au 1.1.1973	49		192		81 410		2 160		323 149	
Situation au 1.1.1974	67		250		94 510		2 147		381 771	
1974	18	5	48	16	15 199	9 438	446	366	43 828	27 262
Situation au 1.1.1975	83		300		106 557		2 369		437 666	
1975	9	7	42	16	13 400	10 138	183	210	37 896	30 936
Situation au 1.1.1976	87		325		109 837		2 370		445 074	
1975										
janvier	2	1	3	1	1 546	829	32	14	4 554	2 313
février	-	-	2	1	1 062	994	12	20	3 011	3 506
mars	-	-	4	-	1 249	1 073	20	27	3 547	3 471
avril	-	-	6	2	1 218	914	11	39	3 479	2 838
mai	1	1	7	-	1 055	916	16	19	2 981	2 870
juin	1	-	-	2	1 225	744	26	17	3 566	2 138
juillet	1	1	-	-	934	812	9	15	2 517	2 475
août	-	1	4	1	887	646	14	8	2 534	2 021
septembre	2	-	1	3	1 475	863	12	13	4 039	2 649
octobre	1	1	7	1	1 122	746	8	15	3 067	2 224
novembre	1	2	5	5	1 004	1 601	17	24	2 750	4 432
décembre	-	-	3	-	623	-	6	-	1 851	-

(1) Pour l'interprétation des chiffres publiés, voir brochure "Commerce et Transports", n° 5 - mai 1967, p. 23.

(2) Les radiations du mois de décembre 1975 sont comprises dans celles du mois de novembre 1975.

REGISTRE DU COMMERCE (suite)

1. Inscriptions et radiations (1) (suite)

d) Répartition des établissements d'après le sexe et l'état civil du propriétaire de l'entreprise (Personnes physiques)

	Célibataire		Marié		Séparé de corps		Divorcé		Veuf		Total	
	Immatri- culations	Radiations (2)	Immatri- culations	Radiations (2)	Immatri- culations	Radiations (2)	Immatri- culations	Radiations (2)	Immatri- culations	Radiations (2)	Immatri- culations	Radiations (2)
A. HOMMES												
Situation au 1.3.1966	4 866		20 339		37		454		260		25 956	
Situation au 1.1.1972	18 758		99 097		120		2 783		1 284		122 042	
Situation au 1.1.1973	21 732		135 600		139		3 535		2 110		163 116	
Situation au 1.1.1974	24 574		171 712		150		4 244		2 658		203 338	
1974	3 760	1 629	14 765	11 006	20	13	617	359	161	294	19 323	13 301
Situation au 1.1.1975	27 067		204 183		171		4 999		2 917		239 337	
1975	3 631	1 859	14 522	13 349	17	9	695	406	183	385	19 048	16 008
Situation au 1.1.1976	28 139		205 458		178		5 505		2 748		242 028	
1975												
janvier	418	152	1 784	949	4	1	91	30	21	19	2 318	1 151
février	311	162	1 204	1 514	1	1	55	35	11	56	1 582	1 768
mars	313	199	1 384	1 652	2	-	50	45	23	55	1 772	1 951
avril	350	178	1 374	1 202	2	-	62	38	17	33	1 805	1 451
mai	286	158	1 139	1 257	-	1	51	32	23	40	1 499	1 488
juin	334	153	1 328	924	2	1	69	36	15	26	1 748	1 140
juillet	238	170	943	1 034	2	1	43	33	11	20	1 237	1 258
août	248	122	1 007	837	-	1	42	35	10	26	1 307	1 021
septembre	383	157	1 579	1 126	2	-	86	42	21	30	2 071	1 355
octobre	333	138	1 178	915	2	2	53	21	14	24	1 580	1 100
novembre	264	270	1 030	1 938	-	1	63	59	7	56	1 364	2 324
décembre	153	-	572	-	-	-	30	-	10	-	765	-
B. FEMMES												
Situation au 1.3.1966	2 154		13 758		51		771		1 689		18 423	
Situation au 1.1.1972	8 200		51 376		94		3 698		6 204		69 572	
Situation au 1.1.1973	10 132		60 797		115		4 341		7 697		83 082	
Situation au 1.1.1974	11 754		70 192		123		5 025		8 728		95 822	
1974	1 595	1 036	9 894	7 981	13	14	756	605	834	1 067	13 092	10 703
Situation au 1.1.1975	12 923		78 954		124		5 622		9 280		106 903	
1975	1 455	1 148	8 983	8 547	16	12	747	646	705	1 237	11 906	11 590
Situation au 1.1.1976	12 994		79 174		129		5 832		8 769		106 898	
1975												
janvier	188	89	998	638	2	-	78	52	89	85	1 355	864
février	101	126	689	1 009	1	4	63	49	70	180	924	1 368
mars	157	121	901	789	2	-	63	73	62	169	1 185	1 152
avril	125	110	828	772	1	-	74	74	76	120	1 104	1 076
mai	123	109	690	835	2	2	57	54	62	113	934	1 113
juin	118	74	886	576	1	3	64	44	58	69	1 127	766
juillet	99	95	633	672	1	-	42	61	45	84	820	912
août	102	69	587	642	2	-	60	38	49	77	800	826
septembre	150	108	1 051	761	-	1	84	50	63	96	1 348	1 016
octobre	132	81	700	611	2	-	66	57	54	64	954	813
novembre	101	166	658	1 242	1	2	70	94	58	180	888	1 684
décembre	59	-	362	-	1	-	26	-	19	-	467	-

(1) Pour l'interprétation des chiffres publiés, voir brochure "Commerce et Transports", n° 5 - mai 1967, p. 23.
(2) Les radiations du mois de décembre 1975 sont comprises dans celles du mois de novembre 1975.

REGISTRE DU COMMERCE (suite)

1. Inscriptions et radiations (1) (suite)

d) Répartition des établissements d'après le sexe et l'état civil du propriétaire de l'entreprise (Personnes physiques) (suite)

	Etabliss. immatric. (radiés) faisant partie d'entreprises existant au début du mois de l'inscription (à la fin du mois de la radiation) de(s) l'établissement(s) consi- déré(s)		Total personnes physiques		Etablissements dépendant d'entreprises (personnes morales)		Total général (personnes physiques + personnes morales)	
	Immatri- culations	Radiations (2)	Immatri- culations	Radiations (2)	Immatri- culations	Radiations (2)	Immatri- culations	Radiations (2)
Situation au 1.3.1966	-	-	44 379	-	4 902	-	49 281	-
Situation au 1.1.1972	-	-	191 614	-	73 035	-	264 649	-
Situation au 1.1.1973	-	-	246 198	-	76 951	-	323 149	-
Situation au 1.1.1974	-	-	299 160	-	82 611	-	381 771	-
1974	2 217	1 399	34 632	25 403	9 196	1 859	43 828	27 262
Situation au 1.1.1975	-	-	346 240	-	91 426	-	437 666	-
1975	268	1 261	31 222	28 859	6 674	2 077	37 896	30 936
Situation au 1.1.1976	-	-	348 926	-	91 148	-	445 074	-
1975								
janvier	4	124	3 677	2 139	877	174	4 554	2 313
février	4	110	2 510	3 246	501	260	3 011	3 506
mars	3	136	2 960	3 239	587	232	3 547	3 471
avril	-	101	2 909	2 628	570	210	3 479	2 838
mai	-	107	2 433	2 708	548	162	2 981	2 870
juin	-	63	2 875	1 969	691	168	3 566	2 138
juillet	-	79	2 057	2 249	460	226	2 517	2 475
août	-	72	2 107	1 919	427	102	2 534	2 021
septembre	-	98	3 419	2 469	620	180	4 039	2 649
octobre	-	188	2 534	2 101	533	123	3 067	2 224
novembre	-	184	2 252	4 192	498	240	2 750	4 432
décembre	257	-	1 489	-	362	-	1 851	-

(1) Pour l'interprétation des chiffres publiés, voir brochure "Commerce et Transports", n°5 - mai 1967, p. 23.

(2) Les radiations du mois de décembre 1975 sont comprises dans celles du mois de novembre 1975.

REGISTRE DU COMMERCE (suite)

1. Inscriptions et radiations (1) (suite)

e) Répartition des établissements d'après la forme juridique de l'entreprise (Personnes morales)

	Société étrangère en liquidation		Société étrangère dont le type n'est pas clairement spécifié		Société anonyme		Société en commandite simple		Société en commandite par actions		Société coopérative	
	Immatri-culation	Radiations (2)	Immatri-culations	Radiations (2)	Immatri-culations	Radiations (2)	Immatri-culations	Radiations (2)	Immatri-culations	Radiations (2)	Immatri-culations	Radiations (2)
Situation au 1.3.1966	3		54		1 293		42		1		171	
Situation au 1.1.1972	765		494		31 526		278		20		5 893	
Situation au 1.1.1973	891		567		31 214		264		22		5 898	
Situation au 1.1.1974	947		748		32 395		275		16		6 006	
1974	140	164	118	37	2 812	380	16	4	-	2	205	96
Situation au 1.1.1975	1 095		842		36 127		291		16		6 199	
1975	73	115	82	35	2 089	435	22	6	-	-	125	102
Situation au 1.1.1976	1 095		878		37 641		305		15		6 168	
1975												
janvier	16	8	4	1	244	27	-	1	-	-	23	6
février	5	13	13	4	134	38	1	2	-	-	13	17
mars	10	13	5	4	201	61	2	1	-	-	4	17
avril	9	19	9	7	182	67	3	1	-	-	8	8
mai	3	10	8	2	188	42	2	1	-	-	11	11
juin	5	10	10	4	227	36	3	-	-	-	13	17
juillet	5	8	6	2	151	55	3	-	-	-	12	10
août	5	5	8	-	158	16	2	-	-	-	6	11
septembre	6	13	6	5	200	52	2	-	-	-	16	1
octobre	4	4	5	6	173	35	-	-	-	-	9	4
novembre	2	12	6	-	130	6	3	-	-	-	7	-
décembre	3	-	2	-	101	-	1	-	-	-	3	-

	Société en nom collectif		S.P.R.L.		A.S.B.L.		Etablissements immatriculés (radiés) faisant partie d'entreprises existantes au début du mois de l'inscription (à la fin du mois de la radiation) de(s) l'établissement(s) considéré(s)		Total personnes morales		Etablissements dépendant d'entreprises (personnes physiques)		Total général (personnes physiques + personnes morales)	
	Immatri-culations	Radiations (2)	Immatri-culations	Radiations (2)	Immatri-culations	Radiations (2)	Immatri-culations	Radiations (2)	Immatri-culations	Radiations (2)	Immatri-culations	Radiations (2)	Immatri-culations	Radiations (2)
Situation au 1.3.1966	35		3 302		1		-		4 902		44 379		49 281	
Situation au 1.1.1972	614		33 445		-		-		73 035		191 614		264 649	
Situation au 1.1.1973	628		37 467		-		-		76 951		246 198		323 149	
Situation au 1.1.1974	637		41 586		-		-		82 610		299 160		381 771	
1974	41	24	4 962	567	-	-	902	585	9 196	1 859	34 632	25 403	43 828	27 262
Situation au 1.1.1975	643		46 213		-		-		91 426		346 240		437 666	
1975	41	21	4 230	635	-	-	12	728	6 674	2 077	31 222	28 859	37 896	30 936
Situation au 1.1.1976	642		49 404		-		-		96 148		348 926		445 074	
1975														
janvier	7	6	581	60	-	-	2	65	877	174	3 677	2 139	4 554	2 313
février	2	4	329	105	-	-	4	77	501	260	2 510	3 246	3 011	3 506
mars	4	2	360	82	-	-	1	52	587	232	2 960	3 239	3 547	3 471
avril	5	2	353	63	-	-	1	43	570	210	2 909	2 628	3 479	2 838
mai	1	2	335	55	-	-	-	39	548	162	2 433	2 708	2 981	2 870
juin	5	-	427	54	-	-	1	47	691	168	2 875	1 969	3 566	2 138
juillet	2	1	281	96	-	-	-	54	460	226	2 057	2 249	2 517	2 475
août	-	-	248	32	-	-	-	38	427	102	2 107	1 919	2 534	2 021
septembre	3	3	387	54	-	-	-	52	620	180	3 419	2 469	4 039	2 649
octobre	6	1	336	29	-	-	-	44	533	123	2 534	2 101	3 067	2 224
novembre	2	-	347	5	-	-	1	217	498	240	2 252	4 192	2 750	4 432
décembre	4	-	246	-	-	-	2	-	362	-	1 489	-	1 851	-

(1) Pour l'interprétation des chiffres publiés, voir brochure "Commerce et Transports", n° 5 - mai 1967, p. 23

(2) Les radiations du mois de décembre 1975 sont comprises dans celles du mois de novembre 1975.

REGISTRE DU COMMERCE (suite)

1. Inscriptions et radiations (suite) (1)

f) Répartition des établissements par arrondissement (2)

	Province d'Anvers							
	Arr. Anvers		Arr. Malines		Arr. Turnhout		Total province d'Anvers	
	Immatri- culations	Radiations (3)	Immatri- culations	Radiations (3)	Immatri- culations	Radiations (3)	Immatri- culations	Radiations (3)
Situation au 1.3.1966	4 869		1 199		1 255		7 323	
Situation au 1.1.1972	29 396		6 195		6 808		42 399	
Situation au 1.1.1973	34 957		7 787		9 037		51 781	
Situation au 1.1.1974	38 961		9 190		10 739		58 890	
1974	4 420	2 818	932	584	1 381	688	6 733	4 090
Situation au 1.1.1975	42 464		10 552		12 543		65 559	
1975	4 187	2 993	1 028	777	1 169	781	6 384	4 551
Situation au 1.1.1976	43 676		10 813		12 931		67 420	
1975								
janvier	408	261	65	30	141	49	614	340
février	330	404	102	17	31	95	463	516
mars	352	258	190	29	121	101	663	388
avril	346	347	98	99	132	54	576	500
mai	285	236	71	141	144	42	500	419
juin	344	224	142	52	62	82	548	358
juillet	299	205	63	124	72	96	434	425
août	311	104	58	18	102	53	471	175
septembre	457	332	80	88	106	61	643	481
octobre	431	218	96	52	92	34	619	304
novembre	416	404	26	127	105	114	547	645
décembre	208	-	37	-	61	-	306	-

	Province de Brabant											
	Arr. Bruxelles capitale		Arr. Bruxelles communes péripn. (4)		Arr. Hal- Vilvorde		Arr. Louvain		Arr. Nivelles		Total province Brabant	
	Immatri- culations	Radiations (3)	Immatri- culations	Radiations (3)	Immatri- culations	Radiations (3)	Immatri- culations	Radiations (3)	Immatri- culations	Radiations (3)	Immatri- culations	Radiations (3)
Situation au 1.3.1966	7 773		194		1 742		1 645		1 128		12 482	
Situation au 1.1.1972	45 582		-		11 058		7 561		4 612		68 813	
Situation au 1.1.1973	51 682		-		13 074		9 750		6 302		80 808	
Situation au 1.1.1974	57 675		-		15 031		12 999		7 755		93 460	
1974	6 893	4 372	-	-	1 777	1 011	1 272	943	1 134	569	11 076	6 895
Situation au 1.1.1975	62 529		-		17 124		15 086		9 426		104 165	
1975	5 648	4 690	-	-	1 461	1 184	1 071	1 051	1 058	662	9 238	7 587
Situation au 1.1.1976	63 575		-		17 476		15 118		9 843		106 012	
1975												
janvier	839	365	-	-	257	87	124	68	112	69	1 332	589
février	381	114	-	-	122	25	80	161	101	12	684	312
mars	453	901	-	-	122	267	94	103	92	67	761	1 338
avril	630	373	-	-	145	88	88	96	94	71	957	628
mai	430	384	-	-	121	81	66	94	60	104	677	663
juin	672	408	-	-	169	101	105	68	80	56	1 026	633
juillet	328	283	-	-	73	96	66	69	105	57	572	505
août	419	256	-	-	93	89	81	86	63	5	656	436
septembre	661	483	-	-	196	113	111	65	85	76	1 053	737
octobre	380	404	-	-	67	92	100	86	104	48	651	630
novembre	214	719	-	-	50	145	83	155	69	97	416	1 116
décembre	241	-	-	-	46	-	73	-	93	-	453	-

(1) Pour l'interprétation des chiffres publiés, voir brochure "Commerce et Transports", n° 5 - mai 1967, p. 23.

(2) Non compris les sièges sans activité.

(3) Les radiations du mois de décembre 1975 sont comprises dans celles du mois de novembre 1975.

(4) La loi du 23.12.1970 a supprimé l'arrondissement de Bruxelles Communes périphériques, dont les communes font désormais partie de l'arrondissement de Hal-Vilvorde.

REGISTRE DU COMMERCE (suite)

1. Inscriptions et radiations (1) (suite)

f. Répartition des établissements par arrondissement (2) (suite)

	Province de Flandre occidentale									
	Arr. Bruges		Arr. Dixmude		Arr. Ypres		Arr. Courtrai		Arr. Ostende	
	Immatri- culations	Radia- tions (3)	Immatri- culations	Radia- tions (3)	Immatri- culations	Radia- tions (3)	Immatri- culations	Radia- tions (3)	Immatri- culations	Radia- tions (3)
Situation au 1.3.1966	1 336		268		396		1 219		762	
Situation au 1.1.1972	7 071		1 122		2 289		7 331		4 112	
Situation au 1.1.1973	9 165		1 476		3 056		9 308		5 085	
Situation au 1.1.1974	11 446		1 939		3 941		10 987		6 117	
1974	1 189	806	191	105	426	255	1 224	683	740	502
Situation au 1.1.1975	13 564		2 338		4 770		12 927		7 008	
1975	907	956	161	152	332	299	1 063	823	646	568
Situation au 1.1.1976	13 523		2 338		4 811		13 123		7 080	
1975										
janvier	112	73	14	15	47	22	122	42	85	45
février	80	139	13	16	32	55	94	137	64	83
mars	125	100	15	12	28	28	102	59	75	41
avril	46	78	9	17	30	31	85	80	45	64
mai	96	86	14	7	33	20	80	68	52	50
juin	87	34	22	9	11	33	105	67	57	43
juillet	34	86	17	17	34	26	68	62	43	33
août	65	21	9	14	23	17	65	77	34	28
septembre	111	83	18	16	36	23	95	52	58	46
octobre	83	64	8	19	9	8	73	58	52	47
novembre	61	192	12	10	22	36	100	121	51	88
décembre	7	-	10	-	27	-	74	-	30	-

	Province de Flandre occidentale (suite)							
	Arr. Roulers		Arr. Tielt		Arr. Furnes		Total province de Flandre occidentale	
	Immatri- culations	Radia- tions (3)	Immatri- culations	Radia- tions (3)	Immatri- culations	Radia- tions (3)	Immatri- culations	Radia- tions (3)
Situation au 1.3.1966		664		352		414		5 411
Situation au 1.1.1972		3 839		1 982		1 771		29 517
Situation au 1.1.1973		5 043		2 658		2 342		38 133
Situation au 1.1.1974		6 088		3 251		2 907		46 676
1974	627	337	332	165	308	221	5 037	3 074
Situation au 1.1.1975		7 189		3 972		3 442		55 210
1975	519	390	211	185	243	221	4 082	3 594
Situation au 1.1.1976		7 296		3 999		3 450		55 620
1975								
janvier	66	23	30	11	28	16	504	247
février	46	47	18	44	30	39	377	560
mars	71	42	20	20	26	16	462	318
avril	47	38	11	17	21	31	294	356
mai	46	37	22	16	16	20	359	304
juin	35	29	20	8	19	11	356	234
juillet	26	26	7	14	11	12	240	276
août	30	33	12	7	23	13	261	210
septembre	42	27	21	14	20	17	401	278
octobre	42	22	19	10	11	26	297	254
novembre	36	66	22	24	24	20	328	557
décembre	32	-	9	-	14	-	203	-

(1) Pour l'interprétation des chiffres publiés, voir brochure "Commerce et Transports", n° 5 - mai 1967, p. 23.

(2) Non compris les sièges sans activités.

(3) Les radiations du mois de décembre 1975 sont comprises dans celles du mois de novembre 1975.

REGISTRE DU COMMERCE (suite)

1. Inscriptions et radiations (1) (suite)

f. Répartition des établissements par arrondissement (2) (suite)

	Province de Flandre orientale												Total province de Flandre orientale	
	Arr. Alost		Arr. Termonde		Arr. Eeklo		Arr. Gand		Arr. Audenarde		Arr. St-Nicolas			
	Immatri- culations	Radia- tions (3)	Immatri- culations	Radia- tions (3)	Immatri- culations	Radia- tions (3)	Immatri- culations	Radia- tions (3)	Immatri- culations	Radia- tions (3)	Immatri- culations	Radia- tions (3)		
Situation au 1.3.1966	1 507		982		410		2 467		474		1 006		6 846	
Situation au 1.1.1972	6 014		4 282		2 412		14 520		2 434		4 761		34 423	
Situation au 1.1.1973	7 632		5 293		3 149		18 586		3 647		5 793		44 100	
Situation au 1.1.1974	8 778		6 356		3 683		21 744		4 583		7 071		52 215	
1974	1 240	532	683	463	303	240	1 951	1 625	376	272	740	523	5 293	3 655
Situation au 1.1.1975	11 677		8 089		4 093		24 250		5 145		8 420		61 674	
1975	1 054	929	851	590	261	233	1 727	1 733	307	312	727	597	4 927	4 394
Situation au 1.1.1976	11 816		8 324		4 111		24 212		5 146		8 558		62 167	
1975														
janvier	209	165	211	38	23	14	166	108	37	22	89	35	735	382
février	51	101	67	68	22	39	146	308	23	34	62	78	371	628
mars	42	22	82	92	25	19	170	142	29	32	61	57	409	364
avril	161	144	26	33	14	16	148	154	29	32	58	62	436	441
mai	32	17	75	64	18	29	109	164	31	27	78	52	343	353
juin	210	99	33	24	31	14	166	105	19	16	43	45	502	303
juillet	21	26	50	52	14	17	106	108	21	33	58	72	270	308
août	80	127	28	43	21	27	133	193	15	12	50	28	327	430
septembre	137	33	109	46	27	15	184	103	35	43	98	42	590	282
octobre	85	102	49	49	26	7	158	131	28	33	51	30	397	352
novembre	16	93	70	81	27	36	150	217	24	28	35	96	322	551
décembre	10	-	51	-	13	-	91	-	16	-	44	-	225	-

	Province de Hainaut							
	Arr. Ath		Arr. Charleroi		Arr. Mons		Arr. Mouscron	
	Immatri- culations	Radia- tions (3)	Immatri- culations	Radia- tions (3)	Immatri- culations	Radia- tions (3)	Immatri- culations	Radia- tions (3)
Situation au 1.3.1966		327		2 254		1 138		421
Situation au 1.1.1972		1 616		11 772		5 295		2 062
Situation au 1.1.1973		2 074		13 918		6 470		2 191
Situation au 1.1.1974		2 820		15 485		7 981		2 541
1974	268	191	1 938	1 176	1 106	647	396	183
Situation au 1.1.1975		3 096		17 118		9 839		3 406
1975	270	237	1 724	1 331	908	817	282	250
Situation au 1.1.1976		3 130		17 532		9 933		3 439
1975								
janvier	29	13	175	87	85	45	30	11
février	20	41	151	231	32	132	13	33
mars	46	29	187	127	117	60	44	31
avril	24	17	66	96	86	52	28	20
mai	20	27	177	123	77	81	19	32
juin	26	15	76	65	88	43	21	11
juillet	28	17	134	166	60	61	19	21
août	13	15	175	5	61	87	25	8
septembre	23	17	186	140	114	66	22	26
octobre	11	11	159	94	64	44	15	19
novembre	17	35	161	197	76	146	30	38
décembre	13	-	77	-	48	-	16	-

(1) Pour l'interprétation des chiffres publiés, voir brochure "Commerce et Transports", n°5 - mai 1967, page 23.

(2) Non compris les sièges sans activité.

(3) Les radiations du mois de décembre 1975 sont comprises dans celles du mois de novembre 1975.

REGISTRE DU COMMERCE (suite)

1. Inscriptions et radiations (1) (suite)

f) Répartition des établissements par arrondissement (2) (suite)

	Province de Hainaut (suite)							
	Arr. Soignies		Arr. Thuin		Arr. Tournai		Total province de Hainaut	
	Immatri- culations	Radiations (3)	Immatri- culations	Radiations (3)	Immatri- culations	Radiations (3)	Immatri- culations	Radiations (3)
Situation au 1.3.1966		799		619		645		6 203
Situation au 1.1.1972		3 677		3 602		3 288		31 312
Situation au 1.1.1973		4 344		4 352		4 371		37 720
Situation au 1.1.1974		5 309		4 924		5 864		44 924
1974	741	405	526	360	558	397	5 533	3 359
Situation au 1.1.1975		6 331		5 457		6 282		51 529
1975	580	458	548	418	479	421	4 791	3 932
Situation au 1.1.1976		6 458		5 600		6 356		52 448
1975								
janvier	65	25	65	24	73	25	522	230
février	17	72	47	62	11	84	291	655
mars	75	40	65	32	80	41	614	362
avril	52	34	31	30	40	21	327	268
mai	41	46	64	53	28	52	426	414
juin	56	31	20	28	43	18	330	211
juillet	49	32	39	48	41	29	370	374
août	49	45	54	4	34	25	411	189
septembre	56	33	55	63	51	30	507	375
octobre	39	32	37	25	23	22	348	247
novembre	50	68	40	49	33	74	407	607
décembre	31	-	31	-	22	-	238	-

	Province de Liège									
	Arr. Huy		Arr. Liège		Arr. Verviers		Arr. Waremme		Total province de Liège	
	Immatri- culations	Radiations (3)	Immatri- culations	Radiations (3)	Immatri- culations	Radiations (3)	Immatri- culations	Radiations (3)	Immatri- culations	Radiations (3)
Situation au 1.3.1966		453		3 282		1 136		254		5 125
Situation au 1.1.1972		2 182		18 061		5 783		1 318		27 344
Situation au 1.1.1973		2 568		20 977		7 569		1 622		32 736
Situation au 1.1.1974		3 155		23 015		10 043		1 913		38 126
1974	379	243	2 541	1 870	1 073	618	210	133	4 203	2 864
Situation au 1.1.1975		4 067		24 629		11 765		2 338		42 799
1975	295	294	2 236	1 962	842	780	171	152	3 544	3 188
Situation au 1.1.1976		4 074		24 925		11 839		2 356		43 194
1975										
janvier	37	24	168	93	104	77	19	12	328	206
février	23	33	329	234	69	99	20	24	441	390
mars	30	31	186	190	82	85	19	27	317	333
avril	27	34	193	238	68	64	17	13	305	349
mai	27	27	168	232	76	69	19	17	290	345
juin	31	10	218	86	90	75	18	7	357	178
juillet	23	36	132	141	54	40	11	10	220	227
août	14	18	69	236	30	86	6	11	119	351
septembre	33	19	293	144	70	58	16	5	412	226
octobre	17	26	188	72	83	29	4	10	292	137
novembre	19	36	196	296	72	98	16	16	303	446
décembre	14	-	96	-	44	-	6	-	160	-

(1) Pour l'interprétation des chiffres publiés, voir brochure "Commerce et Transports", n° 5 - mai 1967, p. 23.

(2) Non compris les sièges sans activité.

(3) Les radiations du mois de décembre 1975 sont comprises dans celles du mois de novembre 1975.

REGISTRE DU COMMERCE (suite)
I. Inscriptions et radiations (1) (suite)
f. Répartition des établissements par arrondissement (2) (suite)

	Province de Limbourg							
	Arr. Hasselt		Arr. Maaseik		Arr. Tongres		Total province de Limbourg	
	Immatri- culations	Radia- tions (3)	Immatri- culations	Radia- tions (3)	Immatri- culations	Radia- tions (3)	Immatri- culations	Radia- tions (3)
Situation au 1.3.1966	1 442		639		793		2 874	
Situation au 1.1.1972	6 932		3 314		3 649		13 895	
Situation au 1.1.1973	8 512		4 065		4 544		17 121	
Situation au 1.1.1974	11 051		5 441		5 509		22 001	
1974	1 369	726	720	333	834	385	2 923	1 444
Situation au 1.1.1975	13 405		6 805		6 999		27 209	
1975	1 132	867	688	411	787	451	2 607	1 729
Situation au 1.1.1976	13 687		7 088		7 336		28 111	
1975								
janvier	135	80	66	35	74	20	275	135
février	88	97	64	52	85	69	237	218
mars	64	99	26	41	-	33	90	173
avril	155	60	110	29	125	39	390	128
mai	62	82	58	38	80	25	200	145
juin	94	63	71	28	57	34	222	125
juillet	89	99	54	39	75	49	218	187
août	70	47	28	20	28	35	126	102
septembre	101	50	54	30	36	60	191	140
octobre	111	60	68	19	106	33	285	112
novembre	102	130	56	80	72	54	230	264
décembre	61	-	33	-	49	-	143	-

	Province de Luxembourg											
	Arr. Arlon		Arr. Bastogne		Arr. Marche-en- Famenne		Arr. Neufchâteau		Arr. Virton		Total province de Luxembourg	
	Immatri- culations	Radia- tions (3)	Immatri- culations	Radia- tions (3)	Immatri- culations	Radia- tions (3)	Immatri- culations	Radia- tions (3)	Immatri- culations	Radia- tions (3)	Immatri- culations	Radia- tions (3)
Situation au 1.3.1966	271		179		210		266		222		1 148	
Situation au 1.1.1972	1 186		820		1 194		1 379		1 111		5 690	
Situation au 1.1.1973	1 622		1 152		1 596		1 844		1 501		7 715	
Situation au 1.1.1974	2 049		1 517		2 006		2 344		1 885		9 801	
1974	204	175	162	97	201	128	213	144	147	121	927	665
Situation au 1.1.1975	2 254		1 765		2 304		2 646		2 085		11 054	
1975	166	159	106	105	175	163	123	142	124	134	694	703
Situation au 1.1.1976	2 258		1 767		2 320		2 623		2 076		11 044	
1975												
janvier	22	6	19	13	21	23	13	11	15	7	90	60
février	7	24	2	9	16	13	-	26	10	16	35	88
mars	18	9	12	10	20	18	21	8	16	17	87	62
avril	16	20	14	7	14	14	12	9	6	13	62	63
mai	12	14	5	14	14	25	7	12	13	14	51	79
juin	21	10	7	5	16	7	11	8	9	8	64	38
juillet	22	8	12	11	10	15	19	7	7	9	70	50
août	3	20	14	4	11	10	15	9	11	10	54	53
septembre	19	9	10	10	11	7	15	17	15	9	70	52
octobre	9	15	8	9	12	14	4	17	4	13	37	68
novembre	12	24	2	13	20	17	6	18	10	18	50	90
décembre	5	-	1	-	10	-	-	-	8	-	24	-

- (1) Pour l'interprétation des chiffres publiés, voir brochure "Commerce et Transports", N° 5- mai 1967, p. 23
(2) Non compris les sièges sans activité.
(3) Les radiations du mois de décembre 1975 sont comprises dans celles du mois de novembre 1975.

REGISTRE DU COMMERCE (suite)

1. Inscriptions et radiations (1) (suite)

f. Répartition des établissements par arrondissement (2) (suite)

	Province de Namur									
	Arr. Dinant		Arr. Namur		Arr. Philippeville		Total province de Namur		Le Royaume	
	Immatri- culations	Radia- tions (3)	Immatri- culations	Radia- tions (3)	Immatri- culations	Radia- tions (3)	Immatri- culations	Radia- tions (3)	Immatri- culations	Radia- tions (3)
Situation au 1.3.1966	418		1 187		242		1 847		49 259	
Situation au 1.1.1972	2 317		5 729		1 395		9 441		262 834	
Situation au 1.1.1973	2 961		6 099		1 812		10 872		320 986	
Situation au 1.1.1974	3 817		7 427		2 285		13 529		379 622	
1974	439	223	964	493	254	134	1 657	850	43 382	26 896
Situation au 1.1.1975	4 479		8 977		2 639		16 095		435 294	
1975	354	279	877	616	215	153	1 446	1 048	37 713	30 726
Situation au 1.1.1976	4 557		9 420		2 701		16 678		442 694	
1975										
janvier	25	41	73	48	24	21	122	110	4 522	2 299
février	21	35	63	69	16	15	100	119	2 999	3 486
mars	31	24	71	62	22	20	124	106	3 527	3 444
avril	29	15	73	45	19	6	121	66	3 468	2 799
mai	30	36	80	73	9	20	119	129	2 965	2 851
juin	26	16	93	16	16	9	135	41	3 540	2 121
juillet	32	26	68	70	14	12	114	108	2 508	2 460
août	19	10	67	48	9	9	95	67	2 520	2 013
septembre	42	14	91	38	27	13	160	65	4 027	2 636
octobre	37	25	72	67	24	13	133	105	3 059	2 209
novembre	30	37	82	80	18	15	130	132	2 733	4 408
décembre	32	-	44	-	17	-	93	-	1 845	-

g. Répartition des établissements d'après la forme de distribution

	Etablissement ordinaire		Commerce ambulant		Batelier		Forain		Kiosque	
	Immatri- culations	Radia- tions (3)	Immatri- culations	Radia- tions (3)	Immatri- culations	Radia- tions (3)	Immatri- culations	Radia- tions (3)	Immatri- culations	Radia- tions (3)
Situation au 1.3.1966	46 595		1 805		311		377		157	
Situation au 1.1.1972	253 251		6 889		1 493		840		274	
Situation au 1.1.1973	309 273		8 525		1 859		923		304	
Situation au 1.1.1974	365 591		10 347		2 221		1 048		305	
1974	41 761	25 778	1 143	840	311	179	102	50	54	41
Situation au 1.1.1975	419 125		11 993		2 602		1 154		329	
1975	36 296	29 506	1 010	854	272	237	90	76	38	47
Situation au 1.1.1976	426 322		12 161		2 632		1 176		318	
1975										
janvier	4 359	2 185	109	69	28	25	17	13	8	7
février	2 887	3 352	64	108	39	18	7	4	2	4
mars	3 381	3 310	107	105	23	16	11	7	4	5
avril	3 319	2 681	106	70	23	25	15	14	5	7
mai	2 867	2 721	63	95	19	23	12	9	4	3
juin	3 407	2 038	95	54	27	20	6	5	5	4
juillet	2 434	2 369	58	67	13	20	3	3	-	1
août	2 430	1 951	64	42	22	14	1	3	3	1
septembre	3 841	2 527	145	73	29	25	6	3	4	3
octobre	2 954	2 111	75	62	24	28	3	4	2	3
novembre	2 633	4 261	79	109	13	23	6	11	-	4
décembre	1 784	-	45	-	12	-	3	-	1	-

(1) Pour l'interprétation des chiffres publiés, voir brochure "Commerce et Transports", n° 5 - mai 1967, p. 23.

(2) Non compris les sièges sans activité.

(3) Les radiations du mois de décembre 1975 sont compris dans celles du mois de novembre 1975.

REGISTRE DU COMMERCE (suite)

1. Inscriptions et radiations (1) (suite)

g) Répartition des établissements d'après la forme de distribution (suite)

	Vente par correspondance		Vente par automate		Foire et expositions		Siège social sans activité		Total	
	Immatri-culations	Radiations (2)	Immatri-culations	Radiations (2)	Immatri-culations	Radiations (2)	Immatri-culations	Radiations (2)	Immatri-culations	Radiations (2)
Situation au 1.3.1966		11		3		-		22		49 281
Situation au 1.1.1972		59		6		25		1 812		264 649
Situation au 1.1.1973		67		4		34		2 160		323 149
Situation au 1.1.1974		76		3		33		2 147		381 771
1974	10	7	-	-	1	1	446	366	43 828	27 262
Situation au 1.1.1975		82		4		8		2 369		437 666
1975	7	4	-	1	-	1	183	210	37 896	30 936
Situation au 1.1.1976		85		3		7		2 370		445 074
1975										
janvier	1	-	-	-	-	-	32	14	4 554	2 313
février	-	-	-	-	-	-	12	20	3 011	3 506
mars	1	1	-	-	-	-	20	27	3 547	3 471
avril	-	2	-	-	-	-	11	39	3 479	2 838
mai	-	-	-	-	-	-	16	19	2 981	2 870
juin	-	-	-	-	-	-	26	16	3 566	2 137
juillet	-	-	-	-	-	-	9	15	2 517	2 475
août	-	1	-	-	-	1	14	8	2 534	2 021
septembre	2	-	-	-	-	-	12	13	4 039	2 649
octobre	1	-	-	1	-	-	8	15	3 067	2 224
novembre	2	-	-	-	-	-	17	24	2 750	4 432
décembre	-	-	-	-	-	-	6	-	1 851	-

(1) Pour l'interprétation des chiffres publiés, voir brochure "Commerce et Transports", n°5 - mai 1967, p.23.

(2) Les radiations du mois de décembre 1975 sont comprises dans celles du mois de novembre 1975.

REGISTRE DU COMMERCE (suite)

2. Réinscriptions (1)

a) Répartition des entreprises suivant le nombre d'établissements qu'elles comprennent

A. PERSONNES PHYSIQUES							
ENTREPRISES COMPRENANT							
1	2	3	4	5	Etablissements immatriculés faisant partie d'entreprises existant au début du mois de la réins- cription de(s) l'établisse- ment(s) con- sidéré(s)	TOTAL	
établissement	établisse- ments	établisse- ments	établisse- ments	établisse- ments et plus			
Immatricula- tions	Immatricula- tions	Immatricula- tions	Immatricula- tions	Immatricula- tions	Immatricula- tions	Immatricula- tions	
NOMBRE D'ENTREPRISES							
1974	35 021	1 303	86	22	10	-	36 442
1975	183	8	1	1	-	-	193
1975							
janvier	81	3	1	-	-	-	85
février	14	1	-	-	-	-	15
mars	21	1	-	1	-	-	23
avril	33	1	-	-	-	-	34
mai	34	2	-	-	-	-	36
juin	-	-	-	-	-	-	-
juillet	-	-	-	-	-	-	-
août	-	-	-	-	-	-	-
septembre	-	-	-	-	-	-	-
octobre	-	-	-	-	-	-	-
novembre	-	-	-	-	-	-	-
décembre	-	-	-	-	-	-	-
NOMBRE D'ETABLISSEMENTS							
1974	35 021	2 606	258	88	58	322	38 353
1975	183	16	3	4	-	-	206
1975							
janvier	81	6	3	-	-	-	90
février	14	2	-	-	-	-	16
mars	21	2	-	4	-	-	27
avril	33	2	-	-	-	-	35
mai	34	4	-	-	-	-	38
juin	-	-	-	-	-	-	-
juillet	-	-	-	-	-	-	-
août	-	-	-	-	-	-	-
septembre	-	-	-	-	-	-	-
octobre	-	-	-	-	-	-	-
novembre	-	-	-	-	-	-	-
décembre	-	-	-	-	-	-	-

(1) Ces réinscriptions ont été effectuées en exécution de l'arrêté ministériel du 18 décembre 1969, entré en vigueur le 1^{er} janvier 1970. Elles concernent les personnes physiques belges ou étrangères, immatriculées conformément à la loi du 30 mai 1924 portant création du registre de commerce.

REGISTRE DU COMMERCE (suite)

2. Réinscriptions (1) (suite)

a) Répartition des entreprises suivant le nombre d'établissement qu'elles comprennent (suite)

	B. PERSONNES MORALES						TOTAL
	ENTREPRISES COMPRENNANT						
	1 établissement	2 établissements	3 établissements	4 établissements	5 établissements et plus	Etablissements immatriculés, faisant partie d'entreprises existant au début du mois de la réins- cription de(s) l'établisse- ment(s) consi- déré(s)	
Immatricu- lations	Immatricu- lations	Immatricu- lations	Immatricu- lations	Immatricu- lations	Immatricu- lations	Immatricu- lations	
	NOMBRE D'ENTREPRISES						
1974	11	-	-	-	-	-	11
1975	-	-	-	-	-	-	-
1975							
janvier	-	-	-	-	-	-	-
février	-	-	-	-	-	-	-
mars	-	-	-	-	-	-	-
avril	-	-	-	-	-	-	-
mai	-	-	-	-	-	-	-
juin	-	-	-	-	-	-	-
juillet	-	-	-	-	-	-	-
août	-	-	-	-	-	-	-
septembre	-	-	-	-	-	-	-
octobre	-	-	-	-	-	-	-
novembre	-	-	-	-	-	-	-
décembre	-	-	-	-	-	-	-
	NOMBRE D'ETABLISSEMENTS						
1974	11	-	-	-	-	-	-
1975	-	-	-	-	-	1 483	1 494
1975							
janvier	-	-	-	-	-	-	-
février	-	-	-	-	-	-	-
mars	-	-	-	-	-	-	-
avril	-	-	-	-	-	-	-
mai	-	-	-	-	-	-	-
juin	-	-	-	-	-	-	-
juillet	-	-	-	-	-	-	-
août	-	-	-	-	-	-	-
septembre	-	-	-	-	-	-	-
octobre	-	-	-	-	-	-	-
novembre	-	-	-	-	-	-	-
décembre	-	-	-	-	-	-	-

(1) Ces inscriptions ont été effectuées en exécution de l'arrêté ministériel du 5 septembre 1969, entré en vigueur le 1^{er} octobre 1969. Elles concernent les personnes morales belges ou étrangères, immatriculées conformément à la loi du 30 mai 1924 portant création du registre de commerce.

REGISTRE DU COMMERCE (suite)
 2. Réinscriptions (1) (suite)
 b) Répartition des établissements d'après l'activité exercée

	Agriculture - Sylviculture - Pêche et chasse	Industrie extractive	Industries manufacturières	Industries de la construction	Electricité, gaz, eau, vapeur et chaleur	Commerce de gros	Commerce de détail	Banques, assurances, affaires immobilières	Transports, entrepôts et communications	Services	Siège social sans activité	Total général
1974	752	30	6 243	5 540	2	2 962	14 686	1 819	1 267	6 427	119	39 847
1975	1	1	19	31	-	9	89	5	15	36	-	206
1975												
janvier	1	1	8	9	-	6	39	2	9	15	-	90
février	-	-	-	4	-	-	8	-	1	3	-	16
mars	-	-	1	3	-	-	16	-	2	5	-	27
avril	-	-	5	6	-	1	14	2	2	5	-	35
mai	-	-	5	9	-	2	12	1	1	8	-	38
juin	-	-	-	-	-	-	-	-	-	-	-	-
juillet	-	-	-	-	-	-	-	-	-	-	-	-
août	-	-	-	-	-	-	-	-	-	-	-	-
septembre	-	-	-	-	-	-	-	-	-	-	-	-
octobre	-	-	-	-	-	-	-	-	-	-	-	-
novembre	-	-	-	-	-	-	-	-	-	-	-	-
décembre	-	-	-	-	-	-	-	-	-	-	-	-

(1) Ces réinscriptions ont été effectuées de l'arrêté ministériel du 5 septembre 1969, entré en vigueur le 1er octobre 1969. Elles concernent les personnes morales belges ou étrangères, immatriculées conformément à la loi du 30 mai 1924 portant création du registre du commerce.

**STATISTIQUES SEMESTRIELLES
ET ANNUELLES**

STATISTIQUE SEMESTRIELLE DES STOCKS DE CHARBON DOMESTIQUE DETENUS PAR LES
COMMERCANTS DISPOSANT D'UNE CAPACITE DE STOCKAGE DE 200 TONNES ET PLUS

Situation au 31 décembre 1977

Tableau 1.- STOCKS DE CHARBON DOMESTIQUE PAR CATEGORIE
(Chez les commerçants disposant d'une capacité de stockage de 200 tonnes et plus)

Unité : tonnes

Catégories	1975		1976		1977	
	30 juin	31 décembre	30 juin	31 décembre	30 juin	31 décembre
Gras B	4 457	4 256	3 917	3 228	2 961	3 336
Gras A	6 222	5 470	4 496	5 158	4 249	3 834
3/4 gras	1 431	1 162	1 210	1 061	874	943
1/2 gras	10 482	11 248	8 897	7 580	6 964	6 240
Maigres	23 805	18 908	16 398	11 230	11 295	9 330
Anthracite	290 859	290 700	259 455	242 153	186 308	213 705
<i>Total :</i>	<i>337 256</i>	<i>331 744</i>	<i>294 373</i>	<i>270 410</i>	<i>212 651</i>	<i>237 388</i>
Cokes de plus de 10 mm	4 820	4 251	3 554	3 953	3 644	3 281
Boulets	40 521	37 985	33 801	26 854	24 752	22 540
Briquette de lignite	4 306	3 797	3 850	3 368	3 237	3 447
<i>Total :</i>	<i>49 647</i>	<i>46 033</i>	<i>41 205</i>	<i>34 175</i>	<i>31 633</i>	<i>29 268</i>
<i>Total général :</i>	<i>386 903</i>	<i>377 777</i>	<i>335 578</i>	<i>304 585</i>	<i>244 284</i>	<i>266 656</i>

Tableau 2.- STOCKS DE CHARBON DOMESTIQUE PAR CALIBRE
(Chez les commerçants disposant d'une capacité de stockage de 200 tonnes et plus)

Unité : tonnes

Catégories	1975		1976		1977	
	30 juin	31 décembre	30 juin	31 décembre	30 juin	31 décembre
de 5/10 à 6/12	73 425	81 347	77 563	66 873	53 302	64 313
de 10/18 à 10/20	25 230	26 189	23 633	18 773	16 011	16 610
12/22	104 850	94 697	78 115	69 452	51 619	57 583
de 18/30 à 20/30	97 802	75 630	75 553	87 350	55 622	61 786
30/50	25 999	42 311	19 172	18 897	15 664	15 828
50/80	8 897	9 728	19 410	8 555	19 869	20 835
80/120	878	715	381	426	414	323
Cribles 80 mm	134	1 073	525	43	110	64
Gailleries 120 mm	41	54	21	41	40	46
<i>Total :</i>	<i>337 256</i>	<i>331 744</i>	<i>294 373</i>	<i>270 410</i>	<i>212 651</i>	<i>237 388</i>

Tableau 3.- STOCK DE CHARBON DOMESTIQUE REPARTIS SELON LA CAPACITE DE STOCKAGE DONT DISPOSENT LES COMMERCANTS

Situation au 31 décembre 1977

Unité : tonne

Capacité de stockage en tonnes	Nombre de dé-clarants	Gras B	Gras A	3/4 gras	1/2 gras	Maigres	Anthra-cites	Cokes de plus de 10 mm	Boulets	Briquet-tes de lignite	Stock total
200 - 299	358	715	777	91	486	1 085	15 909	387	2 871	497	22 818
300 - 399	245	481	677	70	583	793	16 082	333	2 633	532	22 184
400 - 499	169	233	402	80	410	808	12 795	156	1 535	275	16 694
500 - 599	167	351	389	103	426	894	15 669	350	2 465	379	21 026
600 - 699	67	95	125	32	367	677	8 003	169	1 276	115	10 859
700 - 799	40	106	172	78	119	312	5 343	90	768	164	7 152
800 - 899	38	72	66	18	212	264	5 599	40	817	40	7 128
900 - 999	16	39	118	30	303	390	2 579	24	473	86	4 042
1 000 - 1 999	144	386	351	249	1 346	1 790	29 068	638	3 353	380	37 561
2 000 - 2 999	56	240	337	63	622	1 353	16 164	262	2 328	343	21 712
3 000 - 3 999	25	279	65	13	550	248	8 812	65	811	129	10 972
4 000 - 4 999	5	24	14	18	71	92	6 467	52	591	70	7 399
5 000 - 5 999	7	91	116	78	15	196	3 283	82	241	67	4 169
6 000 - 8 999	5	88	126	-	377	145	3 787	104	906	86	5 619
9 000 - 19 999	9	49	63	-	175	203	10 929	430	631	225	12 705
20 000 et plus	6	87	36	20	178	80	53 216	99	841	59	54 616
<i>Total</i>	<i>1 357</i>	<i>3 336</i>	<i>3 834</i>	<i>943</i>	<i>6 240</i>	<i>9 330</i>	<i>213 705</i>	<i>3 281</i>	<i>22 540</i>	<i>3 447</i>	<i>266 656</i>

Situation au 30 juin 1977

Unité : tonne

Capacité de stockage en tonnes	Nombre de dé-clarants	Gras B	Gras A	3/4 gras	1/2 gras	Maigres	Anthra-cites	Cokes de plus de 10 mm	Boulets	Briquet-tes de lignite	Stock total
200 - 299	375	859	744	155	594	1 161	17 747	415	3 301	477	25 453
300 - 399	257	388	694	68	613	1 178	17 539	284	3 441	481	24 686
400 - 499	172	246	448	148	419	874	13 428	184	2 006	294	18 047
500 - 599	170	362	382	112	540	911	16 813	332	3 006	429	22 887
600 - 699	74	34	139	20	407	788	9 125	102	1 626	127	12 368
700 - 799	42	64	235	-	315	303	5 076	100	932	127	7 152
800 - 899	40	63	81	43	190	383	5 665	181	729	55	7 390
900 - 999	17	49	132	30	285	354	3 206	25	556	72	4 709
1 000 - 1 999	147	397	350	113	1 656	1 662	27 123	888	3 879	253	36 321
2 000 - 2 999	57	208	308	33	659	1 964	13 755	229	2 497	367	20 020
3 000 - 3 999	26	114	404	34	505	315	6 624	88	921	125	9 130
4 000 - 4 999	5	25	9	9	64	105	5 102	70	417	128	5 929
5 000 - 5 999	7	64	125	101	47	182	2 356	78	212	57	3 222
6 000 - 8 999	4	26	66	-	268	237	1 680	156	289	15	2 737
9 000 - 19 999	9	33	43	-	325	496	6 752	423	556	186	8 814
20 000 et plus	7	29	89	8	77	382	34 317	89	384	44	35 419
<i>Total</i>	<i>1 409</i>	<i>2 961</i>	<i>4 249</i>	<i>874</i>	<i>6 964</i>	<i>11 295</i>	<i>186 308</i>	<i>3 644</i>	<i>24 752</i>	<i>3 237</i>	<i>244 284</i>

Tableau 4.- REPARTITION DES STOCKS DE CHARBON DOMESTIQUE SELON LEUR CATEGORIE ET LEUR CALIBRE

Situation au 31 décembre 1977*

Unité : tonne

Catégorie calibre	Gras B	Gras A	3/4 gras	1/2 gras	Maigres	Anthracites	Total
De 5/10 à 6/12	303	37	-	41	228	63 704	64 313
de 10/18 à 10/20	100	99	98	458	1 270	14 585	16 610
12/22	36	72	21	328	2 558	54 568	57 583
de 18/20 à 20/30	1 104	1 386	338	2 404	3 641	52 913	61 786
30/50	1 539	1 770	323	1 834	1 401	8 961	15 828
50/80	164	212	143	1 141	210	18 965	20 835
60/120	51	215	20	15	14	8	323
Criblés 80 mm	24	24	-	15	-	1	64
Gailleries 120 mm	15	19	-	4	8	-	46
<i>Total</i>	<i>3 336</i>	<i>3 834</i>	<i>943</i>	<i>6 240</i>	<i>9 330</i>	<i>213 705</i>	<i>237 388</i>

Situation au 30 juin 1977

Unité : tonne

Catégorie calibre	Gras B	Gras A	3/4 gras	1/2 gras	Maigres	Anthracites	Total
de 5/10 à 6/12	117	203	17	16	556	52 393	53 302
de 10/18 à 10/20	109	336	106	763	1 635	13 062	16 011
12/22	31	130	32	381	3 368	47 677	51 619
de 18/30 à 20/30	1 114	1 420	254	2 686	3 950	46 198	55 622
30/50	1 383	1 559	372	1 922	1 458	8 970	15 664
50/80	134	276	93	1 160	278	17 928	19 869
80/120	40	260	-	12	22	80	414
Criblés 80 mm	31	27	-	24	28	-	110
Gailleries 120 mm	2	38	-	-	-	-	40
<i>Total</i>	<i>2 961</i>	<i>4 249</i>	<i>874</i>	<i>6 964</i>	<i>11 295</i>	<i>186 308</i>	<i>212 651</i>

POINTS DE VENTE DE CARBURANTS POUR VEHICULES A MOTEUR

Nombre de points de vente et nombre de pompes au 31 décembre 1975 - 1976 - 1977

Spécification	31.12.1975	31.12.1976	31.12.1977
Nombre de points de vente			
a) Garages	5 228	5 134	5 084
b) Stations d'emplissage	1 181	1 148	1 104
c) Stations-service	2 452	2 387	2 256
d) Autres points de vente (débits de boissons, magasins, etc...)	1 023	1 050	1 061
<i>Total</i>	<i>9 884</i>	<i>9 719</i>	<i>9 505</i>
Nombre de pompes utilisées par chacune de ces catégories de détaillants			
a) Garages	10 654	10 737	10 839
b) Stations d'emplissage	3 787	3 748	3 353
c) Stations-service	8 862	8 503	8 339
d) Autres points de vente (débits de boissons, magasins, etc...)	1 828	1 698	2 116
<i>Total</i>	<i>25 131</i>	<i>24 686</i>	<i>24 647</i>

LES VACANCES DE LA POPULATION BELGE : 1975-76

L'Institut national de Statistique a organisé en 1977, tout comme en 1972, une enquête par sondage retrospective sur les vacances auprès d'environ 5.000 ménages.

L'enquête porte sur la période du 1 octobre 1975 au 30 septembre 1976 et s'adresse non seulement à la population de nationalité belge mais également aux étrangers résidant habituellement en Belgique.

Les données recueillies se rapportent entre autres au nombre de vacanciers, au nombre de vacances, à la durée et à la période de séjour, à la destination du voyage, le moyen de locomotion, le genre de logement, l'organisation du voyage, les dépenses pour les vacances et les motifs pour lesquels on n'a pas pris de vacances.

L'enquête est essentiellement basée sur une stratification selon la typologie des communes de résidence d'après leur degré d'urbanisation.

Les résultats fournis par l'enquête ont été extrapolés sur base du chiffre de la population calculée au 31 décembre 1975.

Les tableaux ci-après reprennent les principaux résultats extrapolés. Une analyse détaillée des résultats est publiée dans le Bulletin de Statistique.

Tableau 1 - NOMBRE DE VACANCIERS, NOMBRE DE VACANCES, NOMBRE DE NUITÉES ET DÉPENSES DE VACANCES.

Spécifications	Chiffres absolus	En %
Population totale	9 811 321	100,0
Nombre de personnes n'ayant pas pris de vacances	5 945 934	60,6
Nombre de vacanciers	3 865 387	39,4
- ayant pris 1 fois des vacances	3 262 930	33,3
- ayant pris 2 fois des vacances	492 976	5,0
- ayant pris 3 fois des vacances	101 675	1,0
- ayant pris 4 fois des vacances et plus	7 806	0,3
Nombre de vacances	4 599 571	100,0
- premières vacances	3 865 387	84,0
- deuxièmes vacances	602 457	13,1
- troisièmes vacances	109 481	2,4
- quatrièmes vacances et plus	22 246	0,5
- En Belgique (1)	1 710 063	37,2
- à l'étranger (1)	2 867 262	62,3
Nombre de nuitées (1)	74 237 756	100,0
- en Belgique (1)	27 895 946	37,6
- à l'étranger (1)	46 341 810	62,4
Dépenses de vacances (en 1 000 F) (1)	39 593 371	100,0
- vacances en Belgique (en 1000 F) (1)	9 182 961	23,2
- vacances à l'étranger (en 1 000 F) (1)	30 410 410	76,8

(1) à l'exception des quatrièmes vacances et plus pour lesquelles ces données n'ont pas été enregistrées.

Tableau 2.- POPULATION TOTALE, NOMBRE DE VACANCIERS ET TAUX DE DEPARTS (1) SELON LES GROUPES SOCIO-PROFESSIONNELS

Groupes sociaux	Population totale X 1 000	Nombre de vacanciers X 1 000	Taux de départs (1)
Ouvriers	1 453	461	31,7
Employés	1 458	814	55,8
Indépendants	618	250	40,5
- professions libérales	52	33	62,7
- agriculteurs & horticulteurs	97	6	6,5
- autres indépendants (2)	469	211	45,1
Autres personnes actives	243	77	31,7
- chômeurs	127	32	25,0
- autres (aidants)	166	45	38,0
Ménagères	1 673	609	36,4
Etudiants	2 315	1 181	51,0
Pensionnés	1 213	241	19,8
Autres personnes non actives	838	232	27,7
<i>Total général</i>	<i>9 811</i>	<i>3 865</i>	<i>39,4</i>
- Population active	3 772	1 602	42,5
- Population non active	6 039	2 263	37,5

(1) Par taux de départs on entend le nombre de vacanciers par rapport à 100 personnes.

(2) Tels que chefs d'entreprise dans le commerce et l'industrie, artisans, etc.....

Tableau 3 - NOMBRE DE VACANCIERS SELON L'AGE ET LE SEXE

Classes d'âge	Sexe	Population totale		Nombre de personnes n'ayant pas pris de vacances		Nombre de vacanciers		Taux de départs
		Chiffres absolus x 1000	%	Chiffres absolus x 1000	%	Chiffres absolus x 1000	%	
0 à 14 ans	M	1 182	12,0	673	11,3	509	13,3	43,0
	F	1 060	10,8	602	10,1	458	11,8	43,3
15 à 18 ans	M	345	3,5	193	3,2	152	3,9	44,0
	F	346	3,5	167	2,8	179	4,6	51,7
19 à 24 ans	M	444	4,5	277	4,7	167	4,3	37,6
	F	433	4,4	251	4,2	182	4,7	42,0
25 à 30 ans	M	377	3,8	224	3,8	153	4,0	40,6
	F	379	3,9	207	3,5	172	4,4	45,3
31 à 40 ans	M	605	6,2	323	5,4	282	7,3	46,5
	F	606	6,2	314	5,3	292	7,6	48,2
41 à 50 ans	M	683	7,0	390	6,6	293	7,6	43,0
	F	708	7,2	401	6,7	307	7,9	43,3
51 à 60 ans	M	541	5,5	334	5,6	207	5,4	38,3
	F	526	5,4	334	5,6	192	5,0	36,5
61 à 65 ans	M	223	2,3	167	2,8	56	1,4	25,5
	F	230	2,3	172	3,0	58	1,5	25,4
66 à 70 ans	M	203	2,1	160	2,7	43	1,1	21,1
	F	228	2,3	170	2,9	58	1,5	25,6
Plus de 70 ans	M	330	3,4	276	4,6	54	1,4	16,4
	F	362	3,7	311	5,2	51	1,3	14,0
<i>Total</i>	<i>M</i>	<i>4 933</i>	<i>50,3</i>	<i>3 017</i>	<i>50,7</i>	<i>1 916</i>	<i>49,6</i>	<i>38,8</i>
	<i>F</i>	<i>4 878</i>	<i>49,7</i>	<i>2 929</i>	<i>49,3</i>	<i>1 949</i>	<i>50,4</i>	<i>40,0</i>
<i>Total général</i>		<i>9 811</i>	<i>100,0</i>	<i>5 946</i>	<i>100,0</i>	<i>3 865</i>	<i>100,0</i>	<i>39,4</i>

Tableau 4.- NOMBRE DE VACANCES SELON LA NATURE DU LIEU PRINCIPAL DE DESTINATION, SELON LA REGION ET D'APRES LE DEGRE D'URBANISATION DES COMMUNES DE RESIDENCE

Nature du lieu principal de destination	Type de Communes			Région			Total des vacances (x 1 000)
	Communes rurales (x 1 000)	Communes urbanisées (x 1 000)	Villas et agglomérations (1) (x 1 000)	Région flamande (x 1 000)	Région wallonne (x 1 000)	Région bruxelloise (x 1 000)	
- mer	45	851	852	1 101	647	332	2 080
- montagne	19	329	274	455	167	125	747
- station thermale	-	6	22	24	4	2	30
- campagne	16	259	248	294	229	168	691
-ville d'art	2	40	58	70	30	31	131
- croisière	-	1	6	6	1	2	9
- autre destination	12	202	256	387	83	67	537
- combinaison de destinations	11	125	163	234	65	53	352
<i>Total :</i>	<i>105</i>	<i>1 813</i>	<i>1 879</i>	<i>2 571</i>	<i>1 226</i>	<i>780</i>	<i>4 577</i>

(1) excepté l'agglomération bruxelloise.

Tableau 5 - NOMBRE DE VACANCES SELON LA PERIODE DE VACANCES ET LES PAYS DE DESTINATION

Pays de destination	Période de vacances			Total	En %
	Période d'hiver (1) x 1 000	Période d'été (2) x 1 000	Entre-saison (3) x 1 000		
Belgique	42	1 517	151	1 710	37,4
France	53	844	112	1 009	22,1
Italie	14	326	31	371	8,1
République Fédérale d'Allemagne	10	158	3	171	3,7
Grand-Duché de Luxembourg	-	69	8	77	1,7
Grande Bretagne et Irlande	9	68	19	96	2,1
Pays-Bas	4	45	5	54	1,2
Danemark	-	5	1	6	0,1
<i>Total des Etats membres de la C.E.E. (Belgique non comprise)</i>	<i>90</i>	<i>1 515</i>	<i>179</i>	<i>1 784</i>	<i>39,0</i>
Espagne	29	319	52	400	8,7
Suisse	49	191	19	259	5,7
Autriche	38	143	8	189	4,1
Pays de l'Est	3	31	8	42	0,9
Pays Scandinaves	-	20	-	20	0,4
Autres pays d'Europe	8	64	10	82	1,8
<i>Total de l'Europe (Belgique non comprise)</i>	<i>217</i>	<i>2 283</i>	<i>276</i>	<i>2 776</i>	<i>60,6</i>
Autres pays	8	71	12	91	2,0
<i>Total étranger</i>	<i>225</i>	<i>2 354</i>	<i>288</i>	<i>2 867</i>	<i>62,6</i>
<i>Total général</i>	<i>267</i>	<i>3 871</i>	<i>439</i>	<i>4 577</i>	<i>100,0</i>

(1) La période d'hiver comprend les mois de décembre, janvier, février et mars.

(2) La période d'été comprend les mois de juin, juillet, août et septembre.

(3) L'entre-saison comprend les mois d'avril, mai, octobre et novembre.

Tableau 6 - NOMBRE DE VACANCES D'APRES LA REGION ET LA PERIODE DE VACANCES POUR 7 PAYS DE DESTINATION

Pays de destination	Période de vacances			Total x 1 000	En %
	Période d'hiver x 1 000	Période d'été x 1 000	Entre saison x 1 000		
Belgique	42	1 517	151	1 710	100,0
- Côte	17	837	104	958	56,0
- Meuse et Ardennes	18	417	31	466	27,2
- Campine	-	84	6	90	5,3
- Villes d'Art	1	16	3	20	1,2
- Autres	6	163	7	176	10,3
France	53	844	112	1 009	100,0
- Côte d'Azur	10	172	28	210	20,8
- Languedoc - Roussillon	4	111	6	121	12,0
- Région Parisienne	4	17	3	24	2,4
- Bretagne	0	118	23	141	14,0
- Normandie	0	32	4	36	3,5
- Vosges	6	34	7	47	4,6
- Provence	0	112	11	123	12,2
- Côte Atlantique Sud	0	38	0	38	3,8
- Massif Central	0	28	1	29	2,9
- Rhônes - Alpes	28	69	23	120	11,9
- Autres	1	113	6	120	11,9
Espagne	29	319	52	400	100,0
- Costa Brava	2	129	15	146	36,5
- Costa des Sol	4	49	12	65	16,2
- Baléares	8	79	15	102	25,5
- Autres	15	62	10	87	21,8
Italie	14	326	31	371	100,0
- Lacs du Nord	10	79	9	98	26,4
- Rome et environs	1	17	5	23	6,2
- Côte Adriatique	1	110	1	112	30,2
- Autres	2	120	16	138	37,2
Suisse	49	191	19	259	100,0
- Le Valais	23	80	12	115	44,4
- Les Grisons	7	19	0	26	10,0
- L'Oberland Bernois	1	14	2	17	6,6
- Autres	18	78	5	101	39,0
Autriche	37	144	8	189	100,0
- Tyrol	20	59	6	85	45
- Autres	17	85	2	104	55
République Fédérale d'Allemagne	9	158	4	171	100,0
- Région du Rhin, Moselle & Main	2	56	1	59	34,5
- Bavière	2	22	0	24	14,0
- Forêt Noire	0	46	2	48	28,1
- Autres	5	34	1	40	23,4

Tableau 7 - NOMBRE DE VACANCES EN BELGIQUE ET A L'ETRANGER SELON LE MODE D'HEBERGEMENT ET LA DUREE EN JOURS

Mode d'hébergement	Jusque et y compris 7 jours	9 à 14 j.	15 à 21 j.	22 à 28 j.	Plus de 28 j.	Total
Vacances en Belgique (x 1 000)						
Hôtel, pension ,motel	114	129	22	2	7	274
Camping-caravane	45	125	62	27	42	301
Village de vacances	39	25	2	0	0	66
Villa ou autre maison en location	9	49	33	15	35	141
Appartement en location	18	122	97	19	99	355
Seconde résidence	18	40	49	13	57	177
Hôte pour enfants	0	5	5	0	8	18
Auberge de jeunesse	6	7	1	1	0	15
Autres établissements	47	38	27	4	0	116
Famille ou amis	45	76	53	9	25	208
Autres	10	22	4	1	2	39
<i>Total :</i>	<i>351</i>	<i>638</i>	<i>355</i>	<i>91</i>	<i>275</i>	<i>1 710</i>

Vacances à l'étranger (x 1 000)						
Hôtel, pension, motel	267	580	322	78	18	1 265
Camping, caravane	32	130	151	76	54	443
Village de vacances	9	45	19	12	4	89
Villa ou autre maison de location	9	84	68	25	55	241
Appartement en location	8	79	121	25	57	290
Seconde résidence	0	3	8	8	9	28
Hôte pour enfants	0	0	0	1	0	1
Auberge de jeunesse	5	15	11	0	3	34
Autres établissements	2	49	9	5	7	72
Famille ou amis	42	89	81	42	84	338
Autres	7	26	18	4	11	66
<i>Total :</i>	<i>381</i>	<i>1 100</i>	<i>808</i>	<i>276</i>	<i>302</i>	<i>2 867</i>

Tableau 9.- NOMBRE DE VACANCES D'APRES LE MOYEN DE TRANSPORT ET L'ORGANISATION DU VOYAGE

Moyen(s) de transport utilisé(s)	Organisation du voyage			Total
	Voyage individuel	Voyage individuel à forfait	Voyage en groupe	
Chiffres absolus x 1000				
Train	244	24	158	426
Autocar	60	14	205	279
Voiture	3 008	57	47	3 112
Avion	115	127	68	310
Bateau	-	-	5	5
Autres	6	1	16	23
Voiture + bateau	55	3	5	63
Avion + autobus	17	35	33	85
Train + autobus	20	7	33	60
Train + voiture	38	5	6	49
Autres combinaisons	109	14	42	165
<i>Total</i>	<i>3 672</i>	<i>287</i>	<i>618</i>	<i>4 577</i>
<i>en %</i>	<i>80,2</i>	<i>6,3</i>	<i>13,5</i>	<i>100,0</i>

En % du total

Train	6,7	8,4	25,6	9,3
Autocar	1,6	4,9	33,2	6,1
Voiture	81,9	19,9	7,6	68,0
Avion	3,1	44,3	11,0	6,8
Bateau	-	-	0,8	0,1
Autres	0,2	0,3	2,6	0,5
Voiture + bateau	1,5	1,0	0,8	1,4
Avion + autobus	0,5	12,2	5,3	1,9
Train + autobus	0,5	2,4	5,3	1,3
Train + voiture	1,0	1,7	1,0	1,0
Autres combinaisons	3,0	4,9	6,8	3,6
<i>Total</i>	<i>100,0</i>	<i>100,0</i>	<i>100,0</i>	<i>100,0</i>

STATISTIQUE ANNUELLE DU COMMERCE DE GROS EN PRODUITS
ALIMENTAIRES ET BOISSONS

Années 1974 - 1975

Introduction

AVIS IMPORTANT : Les tableaux I à XVI ci-après remplacent ceux publiés dans la brochure des "Statistiques du Commerce" n° 1-2-3 de 1978 (pages 65 à 79).

L'arrêté royal du 11 décembre 1963 (Moniteur belge du 27 mars 1964) prescrit une statistique annuelle, arrêtée au 31 décembre, du commerce en produits alimentaires et en boissons.

Doivent répondre à cette statistique les établissements de commerce de gros qui ont exclusivement ou principalement pour objet :

- 1) La vente en gros aux détaillants de produits alimentaires ou de boissons;
- 2) l'importation de ces marchandises en vue de leur revente en gros;
- 3) l'exportation de ces marchandises.

Sont également soumis à la statistique les organismes de vente séparés des entreprises productives des produits alimentaires ou de boissons, quand ces organismes ont exclusivement pour objet les opérations visées ci-dessus.

En conséquence ne seront pas repris dans cette statistique :

- a) les commerçants dont l'activité principale est le commerce de détail, même s'ils pratiquent la vente en gros;
- b) les coopératives de consommation, celles-ci se conduisant comme grossistes dans le chef de leurs achats, mais pas dans celui de leurs ventes;
- c) les maisons à succursales qui vendent en détail.

Tableau I.- REPARTITION DES ETABLISSEMENTS DE COMMERCE DE GROS EN PRODUITS ALIMENTAIRES ET EN BOISSONS D'APRES LA FORME
ANNEES 1974 - 1975

GENRE D'ACTIVITE PRINCIPALE GROUPEMENT ECONOMIQUE	Propriété d'une seule personne		Société en non collectif		Société en commandite simple	
	1975	1974	1975	1974	1975	1974
	I. Commerce de gros à l'intérieur du pays					
<i>Total</i>	3 330	3 595	9	15	1	2
dont faisant partie :						
a) d'un groupement volontaire de grossistes détaillants	78	89	1	2	-	-
b) d'un groupement d'achat de grossistes	147	146	1	2	-	-
c) d'un autre groupement économique	38	38	-	1	-	-
II. Succursale de vente d'une entreprise commerciale ou industrielle						
<i>Total</i>	1	-	-	-	-	-
dont faisant partie :						
a) d'un groupement volontaire de grossistes détaillants	-	-	-	-	-	-
b) d'un groupement d'achat de grossistes	-	-	-	-	-	-
c) d'un autre groupement économique	-	-	-	-	-	-
III. Commerce d'importation						
<i>Total</i>	53	57	-	-	1	1
dont faisant partie :						
a) d'un groupement volontaire de grossistes détaillants	1	1	-	-	-	-
b) d'un groupement d'achat de grossistes	3	3	-	-	-	-
c) d'un autre groupement économique	-	-	-	-	-	-
IV. Commerce d'exportation						
<i>Total</i>	62	66	1	1	-	-
dont faisant partie :						
a) d'un groupement volontaire de grossistes détaillants	-	1	-	-	-	-
b) d'un groupement d'achat de grossistes	1	1	-	-	-	-
c) d'un autre groupement économique	2	2	-	-	-	-
V. Import - Export						
<i>Total</i>	36	42	1	1	-	-
dont faisant partie :						
a) d'un groupement volontaire de grossistes détaillants	1	-	-	-	-	-
b) d'un groupement d'achat de grossistes	1	-	-	-	-	-
c) d'un autre groupement économique	1	-	-	-	-	-
TOTAL GENERAL						
<i>Total</i>	3 482	3 760	11	17	2	3
dont faisant partie :						
a) d'un groupement volontaire de grossistes détaillants	80	91	1	2	-	-
b) d'un groupement d'achat de grossistes	152	150	1	2	-	-
c) d'un autre groupement économique	41	40	-	1	-	-

JURIDIQUE, D'APRES LE GENRE D'ACTIVITE PRINCIPALE ET D'APRES LEUR APPARTENANCE A UN GROUPEMENT ECONOMIQUE

FORME JURIDIQUE													
Société en com- mandite par actions		Société anonyme		Société de per- sonnes à respon- sabilité limitée		Société coopérative		Société en association de fait		Société de droit étranger		Total	
1975	1974	1975	1974	1975	1974	1975	1974	1975	1974	1975	1974	1975	1974
-	-	307	320	725	726	52	49	404	463	-	-	4 828	5 170
-	-	30	32	34	30	4	5	15	17	-	-	162	175
-	-	32	40	51	54	11	11	25	26	-	-	267	271
-	-	14	12	14	17	6	4	10	10	-	-	82	82
-	-	8	9	2	4	-	-	-	-	1	1	12	14
-	-	-	-	-	-	-	-	-	-	-	-	-	-
-	-	-	-	-	-	-	-	-	-	-	-	-	-
-	-	-	1	1	1	-	-	-	-	-	-	1	2
-	-	76	81	74	85	5	5	8	9	1	1	218	239
-	-	3	5	2	3	-	-	-	-	-	-	6	9
-	-	3	2	2	2	1	1	-	-	-	-	9	8
-	-	2	5	1	1	-	-	-	-	-	-	3	6
-	-	18	15	46	45	2	2	7	10	-	-	136	139
-	-	1	-	1	3	-	-	-	-	-	-	2	4
-	-	-	-	1	1	-	-	-	-	-	-	2	2
-	-	1	2	1	-	-	-	-	-	-	-	4	4
-	-	59	62	42	53	4	5	9	5	1	-	152	168
-	-	4	1	1	1	1	1	-	-	-	-	7	3
-	-	2	1	-	-	-	1	-	-	-	-	3	2
-	-	2	-	1	3	-	-	1	1	-	-	5	4
-	-	468	487	889	913	63	61	428	487	3	2	5 346	5 730
-	-	38	38	38	37	5	6	15	17	-	-	177	191
-	-	37	43	54	57	12	13	25	26	-	-	281	291
-	-	19	20	18	22	6	4	11	11	-	-	95	98

Tableau II.- NOMBRE DE PERSONNES OCCUPEES DANS LE COMMERCE DE GROS EN PRODUITS ALIMENTAIRES ET EN BOISSONS

ANNEES 1974 - 1975

	Personnel assujetti à la sécurité sociale			Personnel non assujetti à la sécurité sociale	Total général
	Employés	Ouvriers	Total		
Fin du 1er trimestre					
1975 : Hommes	7 699	13 556	21 255	6 517	27 772
Femmes	4 977	3 013	7 990	1 909	9 899
<i>TOTAL</i>	<i>12 676</i>	<i>16 569</i>	<i>29 245</i>	<i>8 426</i>	<i>37 671</i>
1974 :					
Hommes	8 330	14 617	22 947	7 042	29 989
Femmes	5 170	3 615	8 785	1 997	10 782
<i>TOTAL</i>	<i>13 500</i>	<i>18 232</i>	<i>31 732</i>	<i>9 039</i>	<i>40 771</i>
Fin du 2ème trimestre					
1975 :					
Hommes	7 647	13 460	21 107	6 511	27 618
Femmes	4 977	2 997	7 974	1 915	9 889
<i>TOTAL</i>	<i>12 624</i>	<i>16 457</i>	<i>29 081</i>	<i>8 426</i>	<i>37 507</i>
1974 :					
Hommes	8 288	14 615	22 903	7 026	29 929
Femmes	5 227	3 577	8 804	2 005	10 809
<i>TOTAL</i>	<i>13 515</i>	<i>18 192</i>	<i>31 707</i>	<i>9 031</i>	<i>40 738</i>
Fin du 3ème trimestre					
1975 :					
Hommes	7 519	13 643	21 162	6 588	27 750
Femmes	4 984	2 967	7 951	1 921	9 872
<i>TOTAL</i>	<i>12 503</i>	<i>16 610</i>	<i>29 113</i>	<i>8 509</i>	<i>37 622</i>
1974 :					
Hommes	8 290	15 102	23 392	7 087	30 478
Femmes	5 286	3 734	9 020	2 008	11 028
<i>TOTAL</i>	<i>13 576</i>	<i>18 836</i>	<i>32 412</i>	<i>9 095</i>	<i>41 507</i>
Fin du 4ème trimestre					
1975 :					
Hommes	7 458	13 382	20 840	6 495	27 335
Femmes	4 931	2 907	7 838	1 899	9 737
<i>TOTAL</i>	<i>12 389</i>	<i>16 289</i>	<i>28 678</i>	<i>8 394</i>	<i>37 072</i>
1974 :					
Hommes	8 312	14 784	23 096	6 994	30 090
Femmes	5 281	3 652	8 933	1 982	10 915
<i>TOTAL</i>	<i>13 593</i>	<i>18 436</i>	<i>32 029</i>	<i>8 976</i>	<i>41 005</i>

Tableau III. - DEPENSES DE PERSONNEL DANS LE COMMERCE DE GROS EN PRODUITS ALIMENTAIRES ET EN BOISSONS
Années 1974 - 1975

Rubriques	Montant (en millions de F.)	
	1975	1974
1) Montants non plafonnés des appointements bruts et salaires bruts déclarés par l'employeur à l'O.N.S.S.		
a) appointements	4 267	3 925
b) salaires	3 683	3 466
c) Total	7 950	7 391
2) Montants des cotisations à la sécurité sociale à charge de l'employeur pour :		
a) le personnel assujetti à la sécurité sociale pour employés	949	829
b) le personnel assujetti à la sécurité sociale pour ouvriers	1 399	1 251
c) Total	2 348	2 080
3) Montants des autres dépenses de personnel non reprises dans les rubriques précédentes :		
a) montant des rémunérations attribuées au chef d'établissement et à des membres du personnel et non compris dans les rubriques précédentes	1 000	959
b) montant des primes d'assurances contre les accidents de travail	217	206
c) indemnités de licenciement dues en cas de rupture de contrat	113	29
d) montant des autres dépenses de personnel	611	518
e) Total	1 941	1 712
4) TOTAL GENERAL	12 239	11 183

Tableau IV. - DETAIL DES VENTES D'APRES LES DIFFERENTES CATEGORIES D'ACHETEURS - Années 1974 - 1975

Genre de l'acheteur	Montant (en millions de F)	
	1975	1974
1) Ventes à des clients établis en Belgique		
a) grossistes	65 150	64 580
b) détaillants y compris les hôtels, les restaurants et les cafés	93 076	86 078
c) établissements industriels et artisanaux en vue de la transformation de ces produits	8 000	6 953
d) institutions (écoles, administrations,...)	2 950	2 577
e) ménages (vente directe)	8 961	8 370
Total	178 137	168 558
2) Ventes à l'étranger	35 557	39 215
TOTAL DES VENTES	213 694	207 773
dont :		
Ventes en gros	204 591	199 009
Ventes au détail	9 103	8 764

Tableau V. - DETAIL DES VENTES D'APRES LE MODE DE CONDITIONNEMENT - Années 1974 - 1975

	Montant (en millions de F)	
	1975	1974
1) Articles n'ayant pas subi un conditionnement ou une transformation dans l'établissement	177 795	168 558
2) Articles ayant subi un conditionnement ou une transformation dans l'établissement	35 899	39 215
TOTAL DES VENTES	213 694	207 773

Tableau VI.- AUTRES RECETTES - Années 1974 - 1975

	Montant (en millions de F)	
	1975	1974
1) Valeur des subventions reçues	951	1 083
2) Montant payé par d'autres établissements pour des services rendus	810	744
3) Indemnités payées par des compagnies d'assurance pour dommage résultant d'un incendie, du vol de véhicules à moteur ou d'accidents automobiles	110	218
<i>TOTAL</i>	<i>1 871</i>	<i>2 045</i>

Tableau VII.- DETAIL DES VENTES PAR GROUPE DE PRODUITS - Années 1974 - 1975

Groupes de produits	Ventes (en millions de F)	
	1975	1974
I. Produits alimentaires		
Pain et produits à base de céréales	3 917	5 038
Viande et similaires	64 615	61 006
Poissons, mollusques et crustacés	8 102	7 511
Lait, oeufs, fromages	17 426	21 488
Beurre, margarine, huiles et graisses	10 605	9 494
Pommes de terre, légumes et fruits	34 586	31 523
Café, thé, chicorée	5 881	6 550
Sucre, confiture, confiserie, chocolat, cacao	17 165	16 322
Autres denrées alimentaires	13 939	13 566
<i>TOTAL</i>	<i>176 236</i>	<i>172 498</i>
II. Boissons		
Boissons non alcoolisées (eaux minérales, limonades)	6 226	5 854
Boissons alcoolisées	24 809	23 516
<i>TOTAL</i>	<i>31 035</i>	<i>29 370</i>
III. Total produits alimentaires et boissons	207 271	201 868
IV. Articles non alimentaires		
Tabac, cigarettes, cigares	921	758
Vêtements et lingerie	536	519
Savons, détergents, autres articles de nettoyage	2 434	2 346
Autres articles non dénommés ailleurs	2 532	2 282
<i>TOTAL</i>	<i>6 423</i>	<i>5 905</i>
V. Total des ventes	213 694	207 773

Tableau VIII.- MONTANT DES STOCKS DANS LE COMMERCE DE GROS EN PRODUITS ALIMENTAIRES ET EN BOISSONS - Année 1975

Date	Produits alimentaires et boissons (en millions de F)	Articles non alimentaires (en millions de F)	Total (en millions de F)
Au 1 ^{er} janvier 1975	11 646	1 118	12 764
Au 31 décembre 1975	12 036	1 115	13 151

Tableau IX.- FRAIS GENERAUX, CHARGES DIVERSES, FRAIS DE CONDITIONNEMENT ET DE TRANSFORMATION DANS LE COMMERCE DE GROS ET PRODUITS ALIMENTAIRES ET EN BOISSONS

ANNEES 1975 - 1974

Rubriques	Montant (en millions de F)	
	1975	1974
1) Loyer et précompte immobilier		
a) loyer	681	649
b) précompte	56	53
c) total	737	702
2) Frais de chauffage et d'éclairage	423	444
3) Frais relatifs à l'utilisation de véhicules à moteur à des fins professionnelles	1 553	1 535
4) Frais afférents aux transports effectués par des tiers et non compris dans le montant des achats	1 214	1 293
5) Impôts autres que ceux sur les revenus perçus en raison de l'activité professionnelle		
a) taxe de circulation sur les véhicules à moteur utilisés à des fins professionnelles, taxes communales et provinciales	191	181
b) montant des droits d'accises et des taxes spéciales de consommation	1 788	1 289
c) total	1 979	1 470
6) Primes d'assurances	444	429
7) Charges diverses	5 926	6 199
8) Montant des frais de conditionnement et de transformation effectués par l'établissement lui-même à l'aide de son propre personnel et pour son propre compte	1 668	1 768
9) Montants facturés par d'autres établissements pour le conditionnement et/ou transformation de marchandises qui appartiennent à l'entreprise	588	552
10) TOTAL	14 532	14 392

Tableau X.- FINANCEMENT DES INVESTISSEMENTS EFFECTUES EN 1974 ET 1975 ET AMORTISSEMENTS AFFERENTS AUX ANNEES 1975 - 1974 POUR L'ENSEMBLE DES MOYENS DE PRODUCTION DANS LE COMMERCE DE GROS EN PRODUITS ALIMENTAIRES ET EN BOISSONS

Rubriques	Montant (en millions de F)	
	1975	1974
1) Financement		
a) Financement par les ressources propres	1 328	1 593
b) Financement par des ressources autres que celles de l'entreprise	624	670
c) Total	1 952	2 263
2) Amortissement		
a) Matériel	1 197	1 248
b) des bâtiments et autres constructions	231	262
c) total	1 428	1 510

Tableau XI A.- AUGMENTATION ET REDUCTION DU CAPITAL INVESTI DANS LE COMMERCE DE GROS EN PRODUITS ALIMENTAIRES ET EN BOISSONS

ANNEE 1974

RUBRIQUES	Modification du capital investi (en 1 000 F)						Résultat (augmentations) réductions C-F
	Augmentation			Réduction			
	Biens neufs	Biens usagés remis à neuf ou non	Total	Valeur des ventes	Valeur des démoli- tions, des- tructions, désaffec- tations	Total	
	A	B	C	D	E	F	
1. Matériel destiné à l'équipement de l'établissement							
A. Moyens de transport utilisés pour le transport à l'extérieur							
a) voitures automobiles servant au transport de personne	173 084	11 858	184 942	34 901	3 577	38 478	146 464
b) autres véhicules à moteur	417 680	35 720	453 400	46 611	18 894	65 505	387 895
c) autres moyens de transport	55 317	6 621	61 938	12 586	1 582	14 168	47 770
d) Total	646 081	54 199	700 280	94 098	24 053	118 151	582 129
B. Autre matériel							
a) Machines, moteurs, appareils, outillages	580 034	33 803	613 837	26 464	13 202	39 666	574 171
b) Meubles et autres biens d'équipement non visés ailleurs	237 287	5 960	243 247	14 944	6 648	21 592	221 655
c) Améliorations et transformations apportées au matériel usagé	-	23 506	23 506	-	-	-	23 506
d) Total	817 321	63 269	880 590	41 408	19 850	61 258	819 332
C. Total	1 463 402	117 468	1 580 870	135 506	43 903	179 409	1 401 461
2. Bâtiments et terrains bâtis							
a) Bâtiments, aménagements de terrains et autres travaux de construction en cours d'exécution au 31.12.1974	251 999	14 042	266 041	22 438	583	23 021	243 020
b) Bâtiments, aménagements de terrains et autres travaux de construction (ouvrages achevés), terrains bâtis	283 065	12 609	295 674	29 459	752	30 211	265 463
c) Améliorations et transformations achevées en 1974	52 028	21 482	73 510	-	-	-	73 510
d) Total	587 092	48 133	635 225	51 897	1 335	53 232	581 993
3. Terrains non bâtis	26 600	1 773	28 373	6 939	5	6 944	21 429
4. Valeur des biens d'investissement destinés à des fins sociales	18 652	30	18 682	35	235	270	18 412
5. Total général	2 095 746	167 404	2 263 150	194 377	45 478	239 855	2 023 295

Tableau XI. B - AUGMENTATION ET REDUCTION DU CAPITAL INVESTI DANS LE COMMERCE DE GROS EN PRODUITS ALIMENTAIRES ET EN BOISSONS

ANNEE 1975

RUBRIQUES	Modification du capital investi (en 1 000 F)						Résultat (augmentations - réductions C - F)
	Augmentation			Réduction			
	Biens neufs	Bien usagés à neuf ou non	Total	Valeur des ventes	Valeur des dé- molitions destruc- tions, désaf- fecta- tions	Total	
	A	B	C	D	E	F	
1. Matériel destiné à l'équipement de l'établissement :							
A. Moyens de transport utilisés pour les transports à l'extérieur							
a) Voitures automobiles servant au transport de personnes	158 378	10 202	168 580	35 288	4 542	39 830	128 750
b) Autres véhicules à moteur	355 374	40 544	395 918	70 037	21 767	91 804	304 114
c) Autres moyens de transport	48 885	4 742	53 627	4 986	49	5 035	48 592
d) Total	562 637	55 488	618 125	110 311	26 358	136 669	481 456
B. Autres matériel							
a) Machines, moteurs, appareils, outillages	499 209	12 981	512 190	15 951	30 191	46 142	466 048
b) Meubles et autres biens d'équipement non visés ailleurs	211 516	7 697	219 213	27 698	7 605	35 303	183 910
c) Améliorations et transformations apportées au matériel usagé	-	16 833	16 833	-	-	-	16 833
d) Total	710 725	37 511	748 236	43 649	37 796	81 445	666 791
C. Total							
2. Bâtiments et terrains bâtis							
a) Bâtiments, aménagements de terrains et autres travaux de constructions en cours d'exécution au 31.12.1975	176 082	15 498	191 580	16 518	4 333	20 851	170 729
b) Bâtiments, aménagements de terrains et autres travaux de construction (ouvrages achevés), terrains bâtis	269 959	3 960	273 919	19 446	263	19 709	254 210
c) Amélioration et transformations achevées en 1975	63 742	14 185	77 927	-	-	-	77 927
d) Total	509 783	33 643	543 426	35 964	4 596	40 560	502 866
3. Terrains non bâtis	34 169	160	34 329	3 187	2	3 189	31 140
4. Valeur des biens d'investissements destinés à des fins sociales	7 743	613	8 356	-	1 438	1 438	6 918
5. Total général	1 825 057	127 415	1 952 472	193 111	70 190	263 301	1 689 171

Tableau XII.- REPARTITION PAR PROVINCE DU PERSONNEL OCCUPE A LA FIN DU 4^{ème} TRIMESTRE DANS LES ETABLISSEMENTS DE COMMERCE DE GROS EN PRODUITS ALIMENTAIRES ET EN BOISSONS D'APRES LE GENRE DE L'ACTIVITE PRINCIPALE

PROVINCES	Commerce de gros à l'intérieur du pays		Succursale de vente d'une entreprise commerciale ou industrielle		Commerce d'importation		Commerce d'exportation		Import-export		Total	
	1975	1974	1975	1974	1975	1974	1975	1974	1975	1974	1975	1974
ANVERS :												
Masculin	4 489	4 547	29	5	831	795	204	265	572	798	6 125	6 410
Féminin	1 526	1 500	8	2	223	257	135	114	218	338	2 110	2 211
TOTAL	6 015	6 047	37	7	1 054	1 052	339	379	790	1 136	8 235	8 621
BRABANT :												
Masculin	4 837	5 600	174	318	1 702	1 921	163	180	639	569	7 515	8 588
Féminin	1 624	2 063	37	71	682	694	85	69	278	395	2 706	3 292
TOTAL	6 461	7 663	211	389	2 384	2 615	248	249	917	964	10 221	11 880
HAINAUT :												
Masculin	2 333	2 501	-	-	13	28	1	1	9	39	2 356	2 569
Féminin	1 022	1 050	-	-	2	11	-	-	3	49	1 027	1 110
TOTAL	3 355	3 551	-	-	15	39	1	1	12	88	3 383	3 679
LIEGE :												
Masculin	1 884	2 101	7	7	29	14	79	20	56	25	2 055	2 167
Féminin	673	658	-	-	13	9	6	3	8	9	700	679
TOTAL	2 557	2 759	7	7	42	23	85	23	64	34	2 755	2 846
LIMBOURG :												
Masculin	1 197	1 245	-	-	-	4	40	63	77	105	1 314	1 417
Féminin	394	487	-	-	-	-	13	9	33	78	440	574
TOTAL	1 591	1 732	-	-	-	4	53	72	110	183	1 754	1 991
LUXEMBOURG :												
Masculin	295	362	3	3	10	7	20	35	-	-	328	407
Féminin	142	178	-	-	3	3	10	11	-	-	155	192
TOTAL	437	540	3	3	13	10	30	46	-	-	483	599
NAMUR :												
Masculin	1 084	1 180	-	-	3	-	1	-	-	-	1 088	1 180
Féminin	806	934	-	-	2	-	-	-	-	-	808	934
TOTAL	1 890	2 114	-	-	5	-	1	-	-	-	1 896	2 114
FLANDRE ORIENTALE :												
Masculin	2 641	3 402	-	-	110	24	111	114	313	305	3 175	3 845
Féminin	690	842	1	-	22	6	35	30	66	55	814	933
TOTAL	3 331	4 244	1	-	132	30	146	144	379	360	3 989	4 778
FLANDRE OCCIDENTALE :												
Masculin	2 809	2 925	-	17	47	54	240	275	283	236	3 379	3 507
Féminin	831	839	-	1	20	9	46	76	80	65	977	990
TOTAL	3 640	3 764	-	18	67	63	286	351	363	301	4 356	4 497
LE ROYAUME :												
Masculin	21 569	23 863	174	350	2 745	2 847	859	953	1 949	2 077	27 335	30 090
Féminin	7 708	8 551	37	74	967	989	330	312	686	989	9 737	10 915
TOTAL	29 277	32 414	211	424	3 712	3 836	1 189	1 265	2 635	3 066	37 072	41 005

Tableau XIII.- REPARTITION PAR PROVINCE, DU NOMBRE DES ETABLISSEMENTS DE COMMERCE DE GROS EN PRODUITS ALIMENTAIRES ET EN BOISSONS D'APRES LE GENRE DE L'ACTIVITE PRINCIPALE

PROVINCES	Commerce de gros à l'intérieur du pays		Succursale de vente d'une entreprise commerciale ou industrielle		Commerce d'importation		Commerce d'exportation		Import-Export		Total	
	1974	1975	1974	1975	1974	1975	1974	1975	1974	1975	1974	1975
Anvers	928	873	3	4	60	56	31	27	60	44	1 082	1 004
Brabant	1 115	1 048	7	5	140	120	46	41	41	48	1 349	1 262
Hainaut	475	457	-	-	6	4	1	1	3	2	485	464
Liège	452	410	1	1	8	8	2	8	6	4	469	431
Limbourg	245	240	-	-	2	-	13	12	10	6	270	258
Luxembourg	66	63	1	1	1	2	3	1	-	-	71	67
Namur	140	127	-	-	-	1	-	1	-	-	140	129
Flandre orientale	1 021	917	1	1	11	17	16	15	18	24	1 067	974
Flandre occidentale	728	696	1	-	11	10	27	30	30	21	797	757
<i>Le Royaume</i>	<i>5 170</i>	<i>4 831</i>	<i>14</i>	<i>12</i>	<i>239</i>	<i>218</i>	<i>139</i>	<i>136</i>	<i>168</i>	<i>149</i>	<i>5 730</i>	<i>5 346</i>

Tableau XIV.- REPARTITION PAR PROVINCE DU MONTANT DES ACHATS DES ETABLISSEMENTS DE COMMERCE DE GROS EN PRODUITS ALIMENTAIRES ET EN BOISSONS D'APRES LE GENRE DE L'ACTIVITE PRINCIPALE (Montant en millions)

	Commerce de gros à l'intérieur du pays		Succursale de vente d'une entreprise commerciale ou industrielle		Commerce d'importation		Commerce d'exportation		Import-Export		Total	
	1974	1975	1974	1975	1974	1975	1974	1975	1974	1975	1974	1975
Anvers	24 609	26 513	41	91	5 253	5 114	7 394	6 860	13 575	12 909	50 872	51 487
Brabant	24 117	24 304	773	699	9 349	10 332	3 353	3 107	7 774	7 582	45 366	46 024
Hainaut	12 335	12 448	-	-	89	51	29	43	65	299	12 518	12 841
Liège	10 168	10 314	9	10	96	130	215	690	229	282	10 717	11 426
Limbourg	6 839	7 469	-	-	8	-	332	499	552	429	7 731	8 397
Luxembourg	1 414	1 321	7	9	27	29	237	148	-	-	1 685	1 507
Namur	5 306	5 865	-	-	-	7	-	-	-	-	5 306	5 872
Flandre orientale	20 042	17 934	4	1	243	525	1 506	1 521	3 205	3 979	25 000	23 960
Flandre occidentale	16 124	18 034	24	-	361	478	3 261	3 708	1 778	1 773	21 548	23 993
<i>Le Royaume</i>	<i>120 954</i>	<i>124 202</i>	<i>858</i>	<i>810</i>	<i>15 426</i>	<i>16 666</i>	<i>16 327</i>	<i>16 576</i>	<i>27 178</i>	<i>27 253</i>	<i>180 743</i>	<i>185 507</i>

N.B. Afin de ne pas dévoiler des situations personnelles, certains regroupements ont dû être effectués.

Tableau XV.- REPARTITION PAR PROVINCE, DU MONTANT DES VENTES DES ETABLISSEMENTS DE COMMERCE DE GROS EN PRODUITS ALIMENTAIRES ET EN BOISSONS D'APRES LE GENRE DE L'ACTIVITE PRINCIPALE (Montant en millions de F)

	Anvers	Brabant	Hainaut	Liège	Limbourg	Luxem- bourg	Namur	Flandre Orien- tale	Flandre Occi- dentale	Le Royaume
Commerce de gros à l'intérieur du pays										
1975	31 071	29 058	14 337	11 786	8 425	1 589	7 043	20 009	20 411	143 729
1974	27 952	29 543	14 572	11 608	7 659	1 663	6 231	22 670	18 294	140 192
Succursale de vente d'une entreprise commerciale ou industrielle										
1975	127	858	-	13	-	12	-	1	-	1 011
1974	47	1 062	-	12	-	9	-	6	30	1 166
Commerce d'importation										
1975	6 431	13 327	59	167	-	36	12	634	526	21 192
1974	6 446	11 954	105	106	12	31	-	256	392	19 302
Commerce d'exportation										
1975	7 181	3 286	45	750	559	172	-	1 642	4 067	17 702
1974	7 402	3 856	30	231	395	240	-	1 608	3 583	17 345
Import - Export										
1975	13 605	8 923	354	330	527	-	-	4 164	2 157	30 060
1974	14 791	8 421	99	256	708	-	-	3 442	2 051	29 768
<i>Total</i>										
1975	58 416	55 452	14 795	13 046	9 511	1 809	7 055	26 450	27 161	213 694
1974	56 638	54 836	14 806	12 213	8 774	1 943	6 231	27 982	24 350	207 773

N.B. Afin de ne pas dévoiler des situations personnelles, certains regroupements ont dû être effectués.

Tableau XVI.- A - REPARTITION DES VENTES D'APRES L'IMPORTANCE DE CES VENTES ET SUR BASE DU PERSONNEL TOTAL OCCUPE - ANNEE 1975

Importance du montant total des ventes	Etablissements sans personnel		Montant total des ventes (en 1 000 F)					
			Etablissements occupant :					
			1 personne		2 personnes		3 personnes	
	Nombre	Montant des ventes en 1 000 F	Nombre	Montant des ventes en 1 000 F	Nombre	Montant des ventes en 1 000 F	Nombre	Montant des ventes en 1 000 F
Moins de 1 million	178	98 866	21	13 801	-	-	-	-
de 1 à moins de 2 millions	247	370 175	70	104 656	11	14 858	-	-
de 2 à moins de 5 millions	593	2 006 007	285	1 003 516	66	251 490	12	39 905
de 5 à moins de 10 millions	447	3 152 504	316	2 310 054	177	1 328 808	60	467 526
de 10 à moins de 25 millions	322	4 871 753	281	4 386 296	198	3 095 341	164	2 734 614
de 25 à moins de 50 millions	79	2 716 788	89	2 993 537	83	2 842 889	75	2 664 329
de 50 à moins de 100 millions	20	1 321 216	24	1 789 334	39	2 776 749	30	2 141 441
de 100 à moins de 200 millions	7	892 986	-	-	8	1 047 962	7	944 783
de 200 à moins de 500 millions	4	1 125 667	-	-	-	-	3	701 726
500 millions et plus	-	-	-	-	-	-	-	-
<i>TOTAL :</i>	<i>1 897</i>	<i>16 555 962</i>	<i>1 086</i>	<i>12 601 194</i>	<i>582</i>	<i>11 358 097</i>	<i>352</i>	<i>9 694 324</i>

Tableau XVI. - B - REPARTITION DES VENTES D'APRES L'IMPORTANCE DE CES VENTES ET SUR BASE DU PERSONNEL TOTAL OCCUPE - ANNEE 1974

Moins de 1 million	245	138 526	23	15 730	4	2 756	-	-
de 1 à moins de 2 millions	302	449 256	93	140 529	15	22 953	-	-
de 2 à moins de 5 millions	711	2 394 002	320	1 116 278	88	323 014	19	67 447
de 5 à moins de 10 millions	440	3 100 662	346	2 462 098	184	1 355 638	86	661 561
de 10 à moins de 25 millions	312	4 685 302	265	4 105 012	219	3 519 773	167	2 688 488
de 25 à moins de 50 millions	68	2 258 120	82	2 699 942	65	2 225 571	62	2 187 398
de 50 à moins de 100 millions	15	1 018 797	19	1 178 800	37	2 482 136	41	2 857 453
de 100 à moins de 200 millions	8	1 282 935	-	-	7	969 575	10	1 164 672
de 200 à moins de 500 millions	-	-	-	-	-	-	3	885 645
500 millions et plus	-	-	-	-	-	-	3	3 130 867
<i>TOTAL :</i>	<i>2 101</i>	<i>15 327 600</i>	<i>1 148</i>	<i>11 718 389</i>	<i>619</i>	<i>10 901 416</i>	<i>391</i>	<i>13 639 581</i>

N.B. Quand le nombre d'établissements était inférieur à 3, on a procédé à certains regroupements.

des entreprises sur base du personnel total occupé

établissements occupant :

4 personnes		5 personnes		6 à 9 personnes		10 à 19 personnes		20 à 49 personnes		50 personnes et plus	
Nombre	Montant des ventes en 1 000 F	Nombre	Montant des ventes en 1 000 F	Nombre	Montant des ventes en 1 000 F	Nombre	Montant des ventes en 1 000 F	Nombre	Montant des ventes en 1 000 F	Nombre	Montant des ventes en 1 000 F
-	-	-	-	-	-	-	-	-	-	-	-
-	-	-	-	-	-	-	-	-	-	-	-
8	32 365	3	11 704	-	-	3	12 326	-	-	-	-
26	198 928	17	133 666	25	181 814	4	32 383	-	-	-	-
116	1 886 865	59	1 028 413	107	1 931 316	33	622 780	7	138 215	-	-
47	1 571 716	48	1 568 134	139	4 995 376	97	3 623 227	25	993 573	-	-
28	2 034 699	28	1 933 289	72	5 001 508	106	7 243 242	54	4 104 507	-	-
19	2 614 519	17	2 236 075	36	4 740 277	47	6 573 983	53	7 271 318	21	2 979 206
-	-	4	1 587 968	11	2 967 383	28	7 733 852	36	10 419 477	40	13 274 277
3	1 827 487	-	-	5	3 523 286	5	3 122 396	15	16 194 777	37	37 139 072
247	10 166 579	176	8 499 249	395	23 340 960	323	28 964 189	190	39 121 867	98	53 392 555

-	-	-	-	-	-	-	-	-	-	-	-
-	-	-	-	-	-	-	-	-	-	-	-
13	50 892	-	-	5	17 559	-	-	-	-	-	-
39	299 907	20	167 276	27	210 546	5	40 720	-	-	-	-
113	1 834 200	75	1 301 144	133	2 389 155	52	962 347	10	192 821	-	-
51	1 629 454	44	1 534 285	111	3 884 333	109	3 941 930	25	973 656	-	-
36	2 404 928	24	1 723 912	79	5 488 767	92	6 240 230	63	4 667 555	5	405 142
13	1 816 088	6	756 680	34	4 614 002	45	6 462 186	59	8 378 227	23	3 384 274
5	1 521 034	-	-	6	1 720 689	17	5 055 958	29	8 787 743	47	16 364 337
-	-	-	-	7	6 081 962	5	3 325 558	14	14 328 840	30	33 224 622
270	9 556 503	169	5 483 297	402	24 407 013	325	28 028 929	200	37 328 842	105	53 378 375

