

STATISTIQUES DU COMMERCE

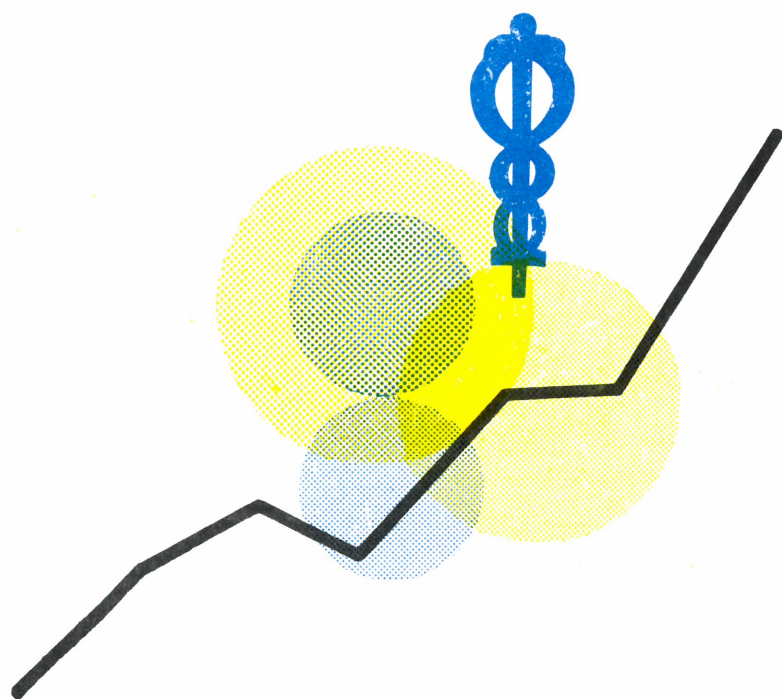

1978

JANVIER - FEVRIER - MARS . N^o 1 - 2 - 3

INSTITUT NATIONAL DE STATISTIQUE

ROYAUME DE BELGIQUE

MINISTRE DES AFFAIRES ECONOMIQUES

STATISTIQUES du COMMERCE

1978

PUBLICATION MENSUELLE :

JANVIER - FEVRIER - MARS, N^o 1-2-3

Abonnement : Belgique : 470 F l'an
Etranger : 565 F l'an

11^e ANNEE

Ce numéro : Belgique : 55 F
Etranger : 70 F

On peut se procurer le présent bulletin mensuel au siège de l'INSTITUT NATIONAL DE STATISTIQUE
Rue de Louvain, 44 - 1000 Bruxelles
Compte n^o 000-2005886-23

TABLE DES MATIERES

COMMERCE EXTERIEUR DE L'UNION ECONOMIQUE
BELGO-LUXEMBOURGEOISE

I. COMMERCE EXTERIEUR PAR SECTIONS DE MARCHANDISES D'APRES LA NOMENCLATURE DE BRUXELLES : MOIS ET PERIODE	4
Octobre 1977 - Novembre 1977	
1.- Importations	4
2.- Exprotations	5
Novembre 1977 - Décembre 1977	
1.- Importations	6
2.- Exportations	7
II. COMMERCE EXTERIEUR D'APRES LES DIVISIONS DE LA CLASSIFICATION-TYPE POUR LE COMMERCE INTER- NATIONAL : MOIS ET PERIODE	8
Octobre 1977 - Novembre 1977	
1.- Importations	8
2.- Exportations	10
Novembre 1977 - Décembre 1977	
1.- Importations	12
2.- Exportations	14
III. COMMERCE EXTERIEUR PAR PAYS : MOIS ET PERIODE	16
Octobre 1977 - Novembre 1977	
1.- Importations	16
2.- Exportations	17
Novembre 1977 - Décembre 1977	
1.- Importations	18
2.- Exportations	19
IV. INDICES DE QUANTITE ET DE LA VALEUR MOYENNE DES MARCHANDISES IMPORTEES ET EXPORTEES	20
Décembre 1977	
1.- Indices de quantité 1970 = 100	20
2.- Indices de la valeur moyenne 1970 = 100	20

COMMERCE INTERIEUR ET TOURISME
STATISTIQUES MENSUELLES ET TRIMESTRIELLES

Chiffres d'affaires des grandes entreprises de distri- bution - Décembre 1977	24
I. Chiffres absolus (en 1 000 F)	24
II. Indices	30
Chiffres d'affaires du commerce de détail - Indices - Décembre 1977	33
Tourisme et hôtellerie : nombre de nuitées	35
1. Evolution dans le temps - mai 1977	35
2. Résultats généraux par région touristique :	
Mai 1977	36
3. Nombre de nuitées dans les villes d'art par région	
Mai 1977	38
Registre du commerce :	39
1. Inscriptions et radiations - décembre 1975	39
a) Répartition des entreprises suivant le nombre d'établissements qu'elles comprennent	39
b) Répartition des établissements d'après la nationalité	41
c) Répartition des établissements d'après l'activité exercée	43
d) Répartition des établissements d'après le sexe et l'état civil du propriétaire de l'entreprise (personnes physiques)	49
e) Répartition des établissements d'après la forme juridique de l'entreprise (personnes morales)	51
f) Répartition des établissements par arrondissement	52
g) Répartition des établissements d'après la forme de distribution	57
2. Réinscriptions - décembre 1975	59
a) Répartition des entreprises suivant le nombre d'établissements qu'elles comprennent	59
b) Répartition des établissements d'après l'activité exercée	61
<u>STATISTIQUES SEMESTRIELLES ET ANNUELLES</u>	
- Statistique annuelle du commerce de gros en produits alimentaires et boissons 1974-1975	65
- Statistique de l'exploitation des salles de cinéma - Année 1976	80
- Statistique semestrielle des stocks de charbon domes- tique détenus par les commerçants disposant d'une capacité de stockage de 200 tonnes et plus - Situation au 30 juin 1977	89
- Statistique des ventes et des prêts à tempérament et des prêts personnels ou prêts sous signature - 1er semestre 1977	92

Signes conventionnels

.. = les renseignements ne sont pas disponibles
 - = 0 ou inférieur à la moitié de l'unité utilisée
 (*) = chiffres provisoires
 ■ = chiffres rectifiés
 La virgule (,) est employée pour séparer les unités des décimales

Droits d'auteur réservés

La reproduction du contenu de cette publication qu'elle soit intégrale ou partielle, dans la forme originale ou remaniée, est interdite sauf autorisation écrite de l'Institut national de Statistique.

L'utilisation du contenu de cette publication, à titre explicatif ou justificatif, dans un article, un compte rendu ou un livre, est autorisée, moyennant indication claire et précise de la source.

Commerce extérieur
de l'Union économique
Belgo-Luxembourgeoise

I.COMMERCE EXTERIEUR PAR SECTIONS DE MARCHANDISES D'APRES LA NOMENCLATURE DE BRUXELLES

1.IMPORTATIONS

SECTIONS DE MARCHANDISES	QUANTITE (1000 T)				VALEUR (1000000 F)			
	CHIFFRES MENSUELS		MOYENNES MENSUELLES		CHIFFRES MENSUELS		MOYENNES MENSUELLES	
	OCTOBRE	NOVEMBRE	JANVIER	JANVIER	OCTOBRE	NOVEMBRE	JANVIER	JANVIER
	1977	1977	NOVEMBRE	NOVEMBRE	1977	1977	NOVEMBRE	NOVEMBRE
1.ANIMAUX VIVANTS ET PRODUITS DU REGNE ANIMAL	79	69	62	66	4321	3783	3178	3582
2.PRODUITS DU REGNE VEGETAL	963	701	732	721	6572	5981	6285	6531
3.GRAISSES ET HUILES ANIMALES ET VEGETALES;PRODUITS DERIVES	42	36	35	38	841	713	663	797
4.PRODUITS ALIMENTAIRES BOISSONS ET TABACS	389	396	322	332	6084	5992	4657	5284
5.PRODUITS MINERAUX	9205	8934	9443	9062	17852	19387	19563	19766
6.PRODUITS CHIMIQUES	502	500	460	514	7547	8118	7890	8172
7.MATIERES PLASTIQUES ET CAOUTCHOUC PRODUITS EN CES MATIERES	106	101	105	106	4372	4049	4150	4304
8.PEAUX ET CUIRS;OUVRAGES EN CES MATIERES	5	5	5	5	813	708	766	828
9.BOIS ET LIEGE;OUVRAGES EN CES MATIERES	290	295	268	282	1890	2005	1636	1845
10.PAPIERS ET MATIERES SERVANT A LEUR FABRICATION	143	143	137	140	3641	3593	3351	3458
11.MATIERES TEXTILES ET OUVRAGES EN CES MATIERES	71	67	79	72	9456	8069	9053	9194
12.CHAUSSURES,COIFFURES,PARAPLUIES, FLEURS ARTIFICIELLES	2	2	3	3	926	639	896	1077
13.OUVRAGES EN PIERRES;CIMENTES, CERAMIQUES,VERRES	209	177	177	190	2001	1983	1586	1841
14.PIERRES ET METAUX PRECIEUX	-	-	-	-	7929	8808	5646	7031
15.METAUX COMMUNS ET OUVRAGES EN CES METAUX	459	449	504	473	10697	10169	11382	11363
16.MACHINES ET APPAREILS;MATRIEL ELECTRIQUE	74	76	76	76	15190	15702	14075	14683
17.MATERIEL DE TRANSPORT	184	149	152	158	18478	14885	13895	15153
18.OPTIQUE,PRECISION,HORLOGERIE ACOUSTIQUE	3	3	3	3	2499	2577	2111	2311
19.ARMES ET MUNITIONS	-	-	-	-	64	47	51	54
20.MARCHANDISES ET PRODUITS DIVERS	20	21	17	19	2263	2263	1683	2032
21.OBJETS D'ART,DE COLLECTION ET D'ANTIQUITE	-	-	-	-	73	87	95	80
22.MARCHANDISES NON CLASSEES AILLEURS	104	104	112	115	1149	698	1072	1035
TOTAL GENERAL :	12851	12230	12691	12377	124654	120257	113685	120420

2.EXPORTATIONS

SECTIONS DE MARCHANDISES	QUANTITE (1000 T)				VALEUR (1000000 F)			
	CHIFFRES MENSUELS		MOYENNES MENSUELLES		CHIFFRES MENSUELS		MOYENNES MENSUELLES	
	OCTOBRE	NOVEMBRE	JANVIER	JANVIER	OCTOBRE	NOVEMBRE	JANVIER	JANVIER
	1977	1977	NOVEMBRE	NOVEMBRE	1977	1977	NOVEMBRE	NOVEMBRE
1.ANIMAUX VIVANTS ET PRODUITS DU REGNE ANIMAL	89	85	75	83	4586	4075	3445	3746
2.PRODUITS DU REGNE VEGETAL	233	170	272	276	2681	2084	2812	2959
3.GRAISSES ET HUILES ANIMALES ET VEGETALES;PRODUITS DERIVES	27	25	26	28	637	569	537	649
4.PRODUITS ALIMENTAIRES BOISSONS ET TABACS	200	223	184	206	3996	4006	3478	3828
5.PRODUITS MINERAUX	3900	3575	3050	3446	8325	7394	5737	6964
6.PRODUITS CHIMIQUES	955	851	892	910	11440	10421	10379	11121
7.MATIERES PLASTIQUES ET CAOUTCHOUC PRODUITS EN CES MATIERES	161	149	119	147	6044	5600	5024	5735
8.PEAUX ET CUIRS;OUVRAGES EN CES MATIERES	4	5	5	4	570	490	574	560
9.BOIS ET LIEGE;OUVRAGES EN CES MATIERES	118	113	102	105	968	905	810	877
10.PAPIERS ET MATIERES SERVANT A LEUR FABRICATION	105	93	99	98	2888	2417	2462	2514
11.MATIERES TEXTILES ET OUVRAGES EN CES MATIERES	80	69	75	74	11291	9210	9742	9987
12.CHAUSSURES,COIFFURES,PARAPLUIES, FLEURS ARTIFICIELLES	1	1	1	1	157	127	143	160
13.OUVRAGES EN PIERRES;CIMENTES, CERAMIQUES,VERRES	246	221	186	201	2703	2592	2232	2449
14.PIERRES ET METAUX PRECIEUX	-	-	-	-	6950	7694	4816	6449
15.METAUX COMMUNS ET OUVRAGES EN CES METAUX	1341	1216	1277	1232	20563	17715	20300	19694
16.MACHINES ET APPAREILS;MATERIEL ELECTRIQUE	64	53	56	57	13081	11349	11374	11891
17.MATERIEL DE TRANSPORT	123	122	120	121	15021	14284	13802	14440
18.OPTIQUE,PRECISION,HORLOGERIE ACOUSTIQUE	2	2	2	2	1487	1367	1215	1359
19.ARMES ET MUNITIONS	-	-	-	-	70	41	91	69
20.MARCHANDISES ET PRODUITS DIVERS	16	14	16	14	2011	1753	1683	1732
21.OBJETS D'ART,DE COLLECTION ET D'ANTIQUITE	-	-	-	-	29	28	32	45
22.MARCHANDISES NON CLASSEES AILLEURS	40	33	45	41	3916	3667	3339	3969
TOTAL GENERAL :	7706	7018	6601	7048	119414	107788	104025	111195

I.COMMERCE EXTERIEUR PAR SECTIONS DE MARCHANDISES D'APRES LA NOMENCLATURE DE BRUXELLES

1.IMPORTATIONS

SECTIONS DE MARCHANDISES	QUANTITE (1000 T)				VALEUR (1000000 F)			
	CHIFFRES MENSUELS		MOYENNES MENSUELLES		CHIFFRES MENSUELS		MOYENNES MENSUELLES	
	NOVEMBRE	DECEMBRE	JANVIER	JANVIER	NOVEMBRE	DECEMBRE	JANVIER	JANVIER
	1977	1977	1976	1977	1977	1977	1976	1977
1.ANIMAUX VIVANTS ET PRODUITS DU REGNE ANIMAL	69	68	62	67	3783	4034	3197	3619
2.PRODUITS DU REGNE VEGETAL	701	808	727	728	5981	6751	6277	6549
3.GRAISSES ET HUILES ANIMALES ET VEGETALES;PRODUITS DERIVES	36	34	35	37	713	680	675	788
4.PRODUITS ALIMENTAIRES BOISSONS ET TABACS	396	384	335	337	5992	5556	4797	5307
5.PRODUITS MINERAUX	8934	8575	9432	9021	19387	19135	19708	19713
6.PRODUITS CHIMIQUES	500	454	463	509	8118	7829	7899	8143
7.MATIERES PLASTIQUES ET CAOUTCHOUC PRODUITS EN CES MATIERES	101	98	105	106	4049	3996	4143	4279
8.PEAUX ET CUIRS;OUVRAGES EN CES MATIERES	5	4	5	5	708	570	755	807
9.BOIS ET LIEGE;OUVRAGES EN CES MATIERES	295	266	268	281	2005	1737	1645	1836
10.PAPIERS ET MATIERES SERVANT A LEUR FABRICATION	143	131	138	140	3593	3297	3357	3444
11.MATIERES TEXTILES ET OUVRAGES EN CES MATIERES	67	75	79	73	8069	7945	8970	9090
12.CHAUSSURES,COIFFURES,PARAPLUIES, FLEURS ARTIFICIELLES	2	2	3	3	639	644	881	1041
13.OUVRAGES EN PIERRES;CIMENTS, CERAMIQUES,VERRES	177	144	176	186	1983	1804	1599	1838
14.PIERRES ET METAUX PRECIEUX	-	-	-	-	8808	6568	5486	6993
15.METAUX COMMUNS ET OUVRAGES EN CES METAUX	449	501	500	476	10169	10765	11409	11313
16.MACHINES ET APPAREILS;MATERIEL ELECTRIQUE	76	71	77	75	15702	15084	14204	14716
17.MATERIEL DE TRANSPORT	149	160	153	158	14885	15906	14055	15216
18.OPTIQUE,PRECISION,HORLOGERIE ACOUSTIQUE	3	3	3	3	2577	2568	2145	2333
19.ARMES ET MUNITIONS	-	-	-	-	47	47	50	53
20.MARCHANDISES ET PRODUITS DIVERS	21	17	17	19	2263	1836	1686	2016
21.OBJETS D'ART,DE COLLECTION ET D'ANTIQUITE	-	-	-	-	87	71	95	79
22.MARCHANDISES NON CLASSEES AILLEURS	104	106	113	114	698	1131	1046	1043
TOTAL GENERAL :	12230	11902	12689	12337	120257	117955	114080	120215

I.COMMERCE EXTERIEUR PAR SECTIONS DE MARCHANDISES D'APRES LA NOMENCLATURE DE BRUXELLES

2.EXPORTATIONS

SECTIONS DE MARCHANDISES	QUANTITE (1000 T)				VALEUR (1000000 F)			
	CHIFFRES MENSUELS		MOYENNES MENSUELLES		CHIFFRES MENSUELS		MOYENNES MENSUELLES	
	NOVEMBRE	DECEMBRE	JANVIER	JANVIER	NOVEMBRE	DECEMBRE	JANVIER	JANVIER
	1977	1977	DECEMBRE	DECEMBRE	1977	1977	DECEMBRE	DECEMBRE
1.ANIMAUX VIVANTS ET PRODUITS DU REGNE ANIMAL	85	86	77	83	4075	4167	3488	3781
2.PRODUITS DU REGNE VEGETAL	170	236	279	273	2084	2869	2874	2951
3.GRAISSES ET HUILES ANIMALES ET VEGETALES;PRODUITS DERIVES	25	27	27	28	569	605	557	645
4.PRODUITS ALIMENTAIRES BOISSONS ET TABACS	223	228	189	208	4006	4120	3499	3852
5.PRODUITS MINERAUX	3575	3132	3108	3420	7394	6554	5892	6930
6.PRODUITS CHIMIQUES	851	1010	910	918	10421	11867	10505	11183
7.MATIERES PLASTIQUES ET CAOUTCHOUC PRODUITS EN CES MATIERES	149	171	119	149	5600	6194	5053	5773
8.PEAUX ET CUIRS;OUVRAGES EN CES MATIERES	5	5	5	4	490	574	578	561
9.BOIS ET LIEGE;OUVRAGES EN CES MATIERES	113	113	102	106	905	944	822	883
10.PAPIERS ET MATIERES SERVANT A LEUR FABRICATION	93	93	99	98	2417	2459	2473	2510
11.MATIERES TEXTILES ET OUVRAGES EN CES MATIERES	69	80	76	74	9210	10882	9838	10062
12.CHAUSSURES,COIFFURES,PARAPLUIES, FLEURS ARTIFICIELLES	1	1	1	1	127	150	142	159
13.OUVRAGES EN PIERRES;CIMENTS, CERAMIQUES,VERRES	221	210	186	202	2592	2590	2256	2461
14.PIERRES ET METAUX PRECIEUX	-	-	-	-	7694	6498	4930	6453
15.METAUX COMMUNS ET OUVRAGES EN CES METAUX	1216	1305	1281	1239	17715	20240	20482	19740
16.MACHINES ET APPAREILS;MATERIEL ELECTRIQUE	53	66	58	57	11349	14290	11708	12091
17.MATERIEL DE TRANSPORT	122	141	121	122	14284	17495	13950	14695
18.OPTIQUE,PRECISION,HORLOGERIE ACOUSTIQUE	2	3	2	2	1367	1701	1257	1387
19.ARMES ET MUNITIONS	-	-	-	-	41	48	89	67
20.MARCHANDISES ET PRODUITS DIVERS	14	16	16	14	1753	2055	1723	1759
21.OBJETS D'ART,DE COLLECTION ET D'ANTIQUITE	-	-	-	-	28	61	31	46
22.MARCHANDISES NON CLASSEES AILLEURS	33	43	46	41	3667	4112	3392	3980
TOTAL GENERAL :	7018	6967	6701	7041	107788	120476	105538	111968

II. COMMERCE EXTERIEUR D'APRES LES DIVISIONS DE LA CLASSIFICATION TYPE POUR LE COMMERCE INTERNATIONAL

1. IMPORTATIONS

SECTIONS ET DIVISIONS	QUANTITE (1000 T)				VALEUR (1000000 F)			
	CHIFFRES MENSUELS		MOYENNES MENSUELLES		CHIFFRES MENSUELS		MOYENNES MENSUELLES	
	OCTOBRE	NOVEMBRE	JANVIER	JANVIER	OCTOBRE	NOVEMBRE	JANVIER	JANVIER
	1977	1977	NOVEMBRE 1976	NOVEMBRE 1977	1977	1977	NOVEMBRE 1976	NOVEMBRE 1977
0. ANIMAUX VIVANTS ET PRODUITS ALIMENTAIRES	1292	991	966	985	14256	12512	11773	12806
00. ANIMAUX VIVANTS	10	10	10	10	600	552	492	539
01. VIANDES ET PREPARATIONS DE VIANDE	18	15	15	15	1286	1108	915	1005
02. PRODUITS LAITIERS; OEUF D'OISEAUX	28	26	23	26	1843	1664	1395	1636
03. POISSONS, PREPARATIONS DE POISSONS	12	10	10	9	827	756	631	673
04. CEREALES ET PRODUITS A BASE DE CEREALES	629	312	464	436	3585	2466	3106	2812
05. FRUITS ET LEGUMES	259	277	176	206	2217	2164	2150	2306
06. SUCRE ET PRODUITS A BASE DE SUCRE	48	54	35	39	554	428	294	328
07. CAFE, THE, CACAO, EPICES ET PRODUITS DERIVES	11	12	13	12	1538	1691	1224	1741
08. ALIMENTS POUR ANIMAUX, PRAIS, SECS, CONCASSES OU PULVERISES; DECHETS	263	261	208	218	1400	1291	1207	1356
09. PREPARATIONS ALIMENTAIRES DIVERSES	13	13	12	15	406	391	358	409
1. BOISSONS ET TABACS	47	54	58	51	1691	1864	1343	1496
11. BOISSONS	43	50	53	47	1153	1440	863	992
12. TABACS BRUTS ET MANUFACTURES	4	4	4	4	538	425	480	504
2. MATIERES PREMIERES A L'EXCEPTION DES COMBUSTIBLES MINERAUX	5161	4271	4945	4405	8319	8240	9225	8451
21. PEAUX ET PELLETERIES BRUTES	4	4	4	4	216	188	246	264
22. GRAINES ET FRUITS OLEAGINEUX; MEME EN FARINE	72	104	78	69	597	935	677	744
23. CAOUTCHOUC BRUT, NATUREL, SYNTHETIQUE ET REGENERE	14	13	12	13	322	303	281	293
24. BOIS ET LIEGE	253	254	235	246	1255	1310	1079	1180
25. PATE A PAPIER ET DECHETS DE PAPIER	38	34	35	35	453	377	495	436
26. FIBRES TEXTILES ET DECHETS DE FIBRES TEXTILES	32	31	42	35	1244	1281	1700	1482
27. PRODUITS MINERAUX NON METALLIFERES, A L'EXCEPTION DES COMBUSTIBLES ET DES PIERRES GENNES	2499	2061	2030	2011	1335	1178	1228	1220
28. MINERAIS ET DECHETS DE METAUX	2228	1751	2495	1975	2451	2197	3193	2440
29. MATIERES BRUTES, D'ORIGINE ANIMALE OU VEGETALE N.D.A.	20	19	15	16	445	471	328	393
3. COMBUSTIBLES MINERAUX, LUBRIFIANTS ET PRODUITS CONNEXES	4495	5143	4957	5106	14898	16727	15976	16856
32. CHARBONS, COKES ET BRIQUETTES	725	808	918	776	1798	1936	2260	1849
33. PETROLE ET PRODUITS DERIVES DU PETROLE	2955	3334	3180	3497	10993	12172	11958	12929
34. GAZ NATURELS ET GAZ D'USINE	815	1001	859	833	2017	2559	1734	1989
35. ENERGIE ELECTRIQUE	-	-	-	-	89	60	24	89
4. HUILES ET GRAISSES D'ORIGINE ANIMALE OU VEGETALE	38	32	32	33	759	636	591	694
41. HUILES ET GRAISSES D'ORIGINE ANIMALE	11	9	9	10	163	132	128	149
42. HUILES FIXES D'ORIGINE VEGETALE	20	14	16	16	435	324	329	379
43. CIRES, HUILES ET GRAISSES PREPAREES, D'ORIGINE ANIMALE OU VEGETALE	8	9	7	8	161	179	134	166

II. COMMERCE EXTERIEUR D'APRES LES DIVISIONS DE LA CLASSIFICATION TYPE POUR LE COMMERCE INTERNATIONAL(SUITE)

1. IMPORTATIONS

SECTIONS ET DIVISIONS	QUANTITE (1000 T)				VALEUR (1000000 F)			
	CHIFFRES MENSUELS		MOYENNES MENSUELLES		CHIFFRES MENSUELS		MOYENNES MENSUELLES	
	OCTOBRE	NOVEMBRE	JANVIER	JANVIER	OCTOBRE	NOVEMBRE	JANVIER	JANVIER
	1977	1977	NOVEMBRE	NOVEMBRE	1977	1977	NOVEMBRE	NOVEMBRE
5. PRODUITS CHIMIQUES	565	562	527	581	9478	9857	9800	10071
51. ELEMENTS CHIMIQUES ET COMPOSES	226	271	245	260	3188	4007	3801	3889
52. GOUDRONS MINERAUX ET DERIVES CHIMIQUES BRUTS DE COMBUSTIBLES	5	11	8	10	23	51	33	41
53. MATIERES COLORANTES ET TANNANTES	12	14	8	12	524	517	568	563
54. PRODUITS MEDICINAUX ET PHARMACEUTIQUES	2	1	1	1	1212	1223	1213	1177
55. PRODUITS AROMATIQUES; PRODUITS DE TOILETTE ET D'ENTRETIEN	14	11	12	13	670	577	582	606
56. ENGRAIS MANUFACTURES	182	148	136	171	528	465	421	540
57. EXPLOSIFS	-	-	-	-	32	43	30	35
58. MATIERES PLAST. ET RESINES ARTIFIC.	71	66	73	72	2200	1967	2165	2173
59. PRODUITS CHIMIQUES N.D.A.	53	40	43	43	1101	1008	987	1047
6. ARTICLES MANUFACTURES CLASSES D'APRES LA MATIERE PREMIERE	834	791	818	815	27280	27698	24670	26987
61. PEAUX TANNEES; CUIR ET ARTICLES EN CUIR; PELLETERIES APPRETEES	1	1	1	1	231	231	227	229
62. ARTICLES EN CAOUTCHOUC N.D.A.	13	13	12	13	908	900	904	928
63. ARTICLES EN BOIS OU EN LIEGE	36	40	32	36	610	662	533	636
64. PAPIER, CARTON ET ARTICLES EN PAPIER ET EN CARTON	96	101	95	98	2226	2229	2114	2185
65. FILS, TISSUS, ARTICLES TEXTILES CONFECTIONNES ET SIMILAIRES	36	33	34	34	4719	4471	4380	4456
66. ARTICLES EN MATIERES MINERALES AUTRES QUE LES METAUX	240	203	206	217	8456	9757	5891	7819
67. FER, FONTE, ACIER	295	299	322	293	3416	3616	3853	3598
68. METAUX NON FERREUX	78	62	83	87	3946	3024	4354	4457
69. ARTICLES MANUFACT. EN METAL.	40	40	34	37	2767	2807	2414	2677
7. MACHINES ET MATERIEL DE TRANSPORT	259	226	228	234	34238	31153	28446	30350
71. MACHINES NON ELECTRIQUES	55	57	57	57	9805	10478	9155	9734
72. MACHINES ET APPAREILS ELECTRIQUES	24	23	22	23	6457	6189	5754	5913
73. MATERIEL DE TRANSPORT	180	146	148	154	17976	14486	13537	14703
8. ARTICLES MANUFACT. DIVERS N.D.A.	58	56	49	54	12042	10501	10036	11335
81. APPAREILS SANITAIRES; APPAREILS DE CHAUFFAGE ET D'ECLAIRAGE	7	7	6	6	508	488	427	464
82. MEUBLES	17	17	13	15	1474	1525	1071	1333
83. ARTICLES DE VOYAGE, SACS A MAIN	-	-	1	1	154	145	166	186
84. VETEMENTS	5	4	5	5	3807	2562	3211	3514
85. CHAUSSURES	2	2	2	2	808	536	793	963
86. APPAREILS SCIENTIFIQUES; APPAREILS POUR LA PHOTOGRAPHIE ET LA CINEMA- TOGRAPHIE; HORLOGERIE	2	2	2	3	1542	1513	1343	1506
89. ARTICLES MANUFACTURES N.D.A.	24	24	20	22	3750	3733	3026	3369
9. MARCHANDISES NON CLASSEES AILLEURS	104	105	112	115	1692	1070	1823	1373
91. COLIS POSTAUX NON CLASSES AILLEURS	-	-	-	-	3	3	4	3
93. PROVISIONS ET FOURNITURES DE BORD; MARCHANDISES N.D.A.	-	-	1	-	8	4	7	8
94. ANIMAUX DE JARDINS ZOOLOGIQUES, CHIENS, CHATS ET ANIMAUX N.D.A.	-	-	-	-	7	6	9	8
96. MONNAIE N'ETANT PAS EN CIRCULATION, A L'EXCEPTION DES MONNAIES D'OR	-	-	-	-	15	14	40	13
97. OR	-	-	-	-	517	349	698	314
99. TRAFIC CONFIDENTIEL, N.D.A.	103	104	111	115	1141	694	1065	1027
TOTAL GENERAL :	12851	12230	12691	12377	124654	120257	113685	120420

II.COMMERCE EXTERIEUR D'APRES LES DIVISIONS DE LA CLASSIFICATION TYPE POUR LE COMMERCE INTERNATIONAL

2.EXPORTATIONS

SECTIONS ET DIVISIONS	QUANTITE (1000 T)				VALEUR (1000000 F)			
	CHIFFRES MENSUELS		MOYENNES MENSUELLES		CHIFFRES MENSUELS		MOYENNES MENSUELLES	
	OCTOBRE	NOVEMBRE	JANVIER	JANVIER	OCTOBRE	NOVEMBRE	JANVIER	JANVIER
	1977	1977	NOVEMBRE	NOVEMBRE	1977	1977	NOVEMBRE	NOVEMBRE
		1976	1977			1976	1977	
0.ANIMAUX VIVANTS ET PRODUITS ALIMENTAIRES	482	437	488	524	10000	9107	8763	9577
00.ANIMAUX VIVANTS	17	16	12	13	929	843	622	665
01.VIANDES ET PREPARATIONS DE VIANDE	27	25	26	26	2045	1899	1919	1854
02.PRODUITS LAITIERS;OEUPS D'OISEAUX	39	39	34	40	1802	1526	1117	1414
03.POISSONS,PREPARATIONS DE POISSONS	2	3	2	2	132	155	124	132
04.CEREALES ET PRODUITS A BASE DE CEREALES	173	83	214	212	1796	1022	1879	1966
05.FRUIITS ET LEGUMES	76	101	80	82	1058	1203	1240	1253
06.SUCRE ET PRODUITS A BASE DE SUCRE	61	62	43	59	669	823	588	710
07.CAFE,THE,CACAO,EPICES ET PRODUITS DERIVES	6	5	5	5	669	683	457	575
08.ALIMENTS POUR ANIMAUX,FRAIS,SECS, CONCASSES OU PULVERISES;DECHETS	67	91	61	72	501	602	487	596
09.PREPARATIONS ALIMENTAIRES DIVERSES	13	11	11	14	398	349	331	410
1.BOISSONS ET TABACS	27	29	34	34	789	695	649	686
11.BOISSONS	25	28	32	33	278	269	266	267
12.TABACS BRUTS ET MANUFACTURES	2	2	2	2	511	425	383	419
2.MATIERES PREMIERES A L'EXCEPTION DES COMBUSTIBLES MINERAUX	1997	1906	1848	1882	3669	3187	3212	3532
21.PEAUX ET PELLETERIES BRUTES	3	4	4	4	146	150	161	171
22.GRAINES ET FRUITS OLEAGINEUX;MEME EN FARINE	2	2	3	2	28	29	38	36
23.CAOUTCHOUC BRUT,NATUREL,SYNTHETIQUE ET REGENERE	12	13	3	12	317	326	43	320
24.BOIS ET LIEGE	45	44	37	41	220	219	176	205
25.PATE A PAPIER ET DECHETS DE PAPIER	32	33	36	36	149	182	240	211
26.FIBRES TEXTILES ET DECHETS DE FIBRES TEXTILES	22	18	22	21	961	752	993	995
27.PRODUITS MINERAUX NON METALLIFERES, A L'EXCEPTION DES COMBUSTIBLES ET DES PIERRES GEMMES	1775	1633	1655	1667	687	650	642	654
28.MINERAIS ET DECHETS DE METAUX	89	145	77	86	568	428	545	546
29.MATIERES BRUTES,D'ORIGINE ANIMALE OU VEGETALE N.D.A.	16	14	11	12	592	450	374	393
3.COMBUSTIBLES MINERAUX,LUBRIFIANTS ET PRODUITS CONNEXES	1790	1577	1173	1473	7355	6541	4910	6032
32.CHARBONS,COKES ET BRIQUETTES	37	44	60	43	105	103	149	110
33.PETROLE ET PRODUITS DERIVES DU PETROLE	1700	1523	1100	1406	6984	6397	4624	5810
34.GAZ NATURELS ET GAZ D'USINE	53	10	14	24	261	42	57	106
35.ENERGIE ELECTRIQUE	-	-	-	-	5	-	80	5
4.HUILES ET GRAISSES D'ORIGINE ANIMALE OU VEGETALE	20	19	21	20	453	430	426	465
41.HUILES ET GRAISSES D'ORIGINE ANIMALE	4	3	5	4	66	46	81	64
42.HUILES FIXES D'ORIGINE VEGETALE	12	13	13	13	305	302	286	326
43.CIRES,HUILES ET GRAISSES PREPAREES, D'ORIGINE ANIMALE OU VEGETALE	4	4	3	4	82	81	60	75

II.COMMERCE EXTERIEUR D'APRES LES DIVISIONS DE LA CLASSIFICATION TYPE POUR LE COMMERCE INTERNATIONAL(SUITE)

2.EXPORTATIONS

SECTIONS ET DIVISIONS	QUANTITE (1000 T)				VALEUR (1000000 F)			
	CHIFFRES MENSUELS		MOYENNES MENSUELLES		CHIFFRES MENSUELS		MOYENNES MENSUELLES	
	OCTOBRE	NOVEMBRE	JANVIER	JANVIER	OCTOBRE	NOVEMBRE	JANVIER	JANVIER
	1977	1977	NOVEMBRE	NOVEMBRE	1977	1977	NOVEMBRE	NOVEMBRE
		1976	1977			1976	1977	
5.PRODUITS CHIMIQUES	1095	974	999	1034	14266	12925	12783	13660
51.ELEMENTS CHIMIQUES ET COMPOSES	309	333	339	336	4637	4342	4637	4721
52.GOUDRONS MINERAUX ET DERIVES CHIMIQUES BRUTS DE CONDUSTIBLES	22	16	20	20	105	86	95	96
53.MATIERES COLORANTES ET TANNANTES	15	9	10	12	693	493	516	607
54.PRODUITS MEDICINAUX ET PHARMACEUTIQUES	1	1	1	1	1228	1190	1023	1195
55.PRODUITS AROMATIQUES,PRODUITS DE TOILETTE ET D'ENTRETIEN	18	17	16	17	620	617	553	612
56.ENGRAIS MANUFACTURES	451	387	390	418	1510	1368	1244	1379
57.EXPLOSIFS	-	-	-	-	87	90	59	71
58.MATIERES PLAST.ET RESINES ARTIFIC.	129	117	98	115	3960	3574	3472	3727
59.PRODUITS CHIMIQUES N.D.A.	150	93	126	114	1426	1165	1183	1252
6.ARTICLES MANUFACTURES CLASSES D'APRES LA MATIERE PREMIERE	2014	1822	1768	1815	40824	37048	36336	37974
61.PEAUX TANNEES;CUIR ET ARTICLES EN CUIR;PELLETERIES APPRETEES	1	1	1	1	342	263	321	314
62.ARTICLES EN CAOUTCHOUC N.D.A.	13	13	11	12	1012	1003	878	980
63.ARTICLES EN BOIS OU EN LIEGE	73	69	65	64	741	681	629	666
64.PAPIER,CARTON ET ARTICLES EN PAPIER ET EN CARTON	63	53	55	55	1833	1501	1551	1602
65.FILS,TISSUS,ARTICLES TEXTILES CONFECTIONNES ET SIMILAIRES	57	52	52	53	7884	6796	6798	7012
66.ARTICLES EN MATIERES MINERALES AUTRES QUE LES METAUX	530	474	364	455	9063	9614	6224	8108
67.FER,FONTE,ACIER	1122	1030	1082	1029	12269	11033	12670	11670
68.METAUX NON FERREUX	98	78	83	92	4750	3758	4536	4905
69.ARTICLES MANUFACT. EN METAL.	58	52	55	55	2931	2399	2729	2717
7.MACHINES ET MATERIEL DE TRANSPORT	188	175	177	178	28442	25968	25461	26666
71.MACHINES NON ELECTRIQUES	54	46	46	47	8573	7116	7250	7710
72.MACHINES ET APPAREILS ELECTRIQUES	19	17	18	17	5783	5578	5081	5286
73.MATERIEL DE TRANSPORT	115	112	114	113	14086	13274	13130	13669
8.ARTICLES MANUFACT. DIVERS N.D.A.	54	47	48	48	9600	8019	7963	8451
81.APPAREILS SANITAIRES;APPAREILS DE CHAUFFAGE ET D'ECLAIRAGE	8	8	8	8	519	450	411	469
82.MEUBLES	15	12	14	13	1718	1440	1402	1434
83.ARTICLES DE VOYAGE,SACS A MAIN	-	-	-	-	39	37	44	39
84.VETEMENTS	4	3	4	4	2689	1972	2196	2235
85.CHAUSSURES	-	-	-	-	96	72	89	109
86.APPAREILS SCIENTIFIQUES;APPAREILS POUR LA PHOTOGRAPHIE ET LA CINEMA- TOGRAPHIE;HORLOGERIE	5	5	5	6	1789	1671	1598	1792
89.ARTICLES MANUFACTURES N.D.A.	20	17	17	18	2751	2376	2223	2373
9.MARCHANDISES NON CLASSEES AILLEURS	40	33	45	41	4017	3869	3521	4152
91.COLIS POSTAUX NON CLASSES AILLEURS	-	-	-	-	-	-	2	2
93.PROVISIONS ET FOURNITURES DE BORD; MARCHANDISES N.D.A.	1	-	1	1	39	24	33	37
94.ANIMAUX DE JARDINS ZOOLOGIQUES, CHIENS,CHATS ET ANIMAUX N.D.A.	-	-	-	-	10	9	6	7
96.MONNAIE N'ETANT PAS EN CIRCULATION, A L'EXCEPTION DES MONNAIES D'OR	-	-	-	-	1	-	1	-
97.OR	-	-	-	-	90	193	174	174
99.TRAFIQ CONFIDENTIEL,N.D.A.	39	32	44	41	3877	3643	3306	3931
TOTAL GENERAL :	7706	7018	6601	7048	119414	107788	104025	111195

II.COMMERCE EXTERIEUR D'APRES LES DIVISIONS DE LA CLASSIFICATION TYPE POUR LE COMMERCE INTERNATIONAL

1.IMPORTATIONS

SECTIONS ET DIVISIONS	QUANTITE (1000 T)				VALEUR (1000000 F)			
	CHIFFRES MENSUELS		MOYENNES MENSUELLES		CHIFFRES MENSUELS		MOYENNES MENSUELLES	
	NOVEMBRE	DECEMBRE	JANVIER	JANVIER	NOVEMBRE	DECEMBRE	JANVIER	JANVIER
	1977	1977	1976	1977	1977	1977	1976	1977
0.ANIMAUX VIVANTS ET PRODUITS ALIMENTAIRES	991	1066	973	992	12512	12941	11859	12818
00.ANIMAUX VIVANTS	10	9	10	10	552	508	484	537
01.VIANDES ET PREPARATIONS DE VIANDE	15	15	15	15	1108	1125	928	1015
02.PRODUITS LAITIERS;OEUF D'OISEAUX	26	26	23	26	1664	1840	1401	1653
03.POISSONS,PREPARATIONS DE POISSONS	10	10	10	9	756	901	651	692
04.CEREALES ET PRODUITS A BASE DE CEREALES	312	379	458	431	2466	2726	3056	2805
05.FRUIITS ET LEGUMES	277	304	177	214	2164	2314	2160	2307
06.SUCRE ET PRODUITS A BASE DE SUCRE	54	36	38	39	428	222	307	319
07.CAFE,THE,CACAO,EPICES ET PRODUITS DERIVES	12	13	13	12	1691	1708	1250	1739
08.ALIMENTS POUR ANIMAUX,FRAIS,SECS, CONCASSES OU PULVERISES;DECHETS	261	261	218	221	1291	1245	1258	1347
09.PREPARATIONS ALIMENTAIRES DIVERSES	13	12	13	15	391	350	364	404
1.BOISSONS ET TABACS	54	56	57	51	1864	1907	1396	1531
11.BOISSONS	50	53	53	47	1440	1583	913	1042
12.TABACS BRUTS ET MANUFACTURES	4	3	4	4	425	324	483	489
2.MATIERES PREMIERES A L'EXCEPTION DES COMBUSTIBLES MINERAUX	4271	3838	4868	4357	8240	8051	9192	8418
21.PEAUX ET PELLETERIES BRUTES	4	3	4	4	188	168	246	256
22.GRAINES ET FRUITS OLEAGINEUX;MEME EN FARINE	104	121	78	74	935	1035	685	768
23.CAOUTCHOUC BRUT,NATUREL,SYNTHETIQUE ET REGENERE	13	11	12	13	303	231	280	288
24.BOIS ET LIEGE	254	233	235	245	1310	1169	1083	1179
25.PATE A PAPIER ET DECHETS DE PAPIER	34	31	36	35	377	341	494	428
26.FIBRES TEXTILES ET DECHETS DE FIBRES TEXTILES	31	40	42	36	1281	1382	1694	1474
27.PRODUITS MINERAUX NON METALLIFERES, A L'EXCEPTION DES COMBUSTIBLES ET DES PIERRES GENNES	2061	1601	2001	1977	1178	1217	1237	1220
28.MINERAIS ET DECHETS DE METAUX	1751	1782	2446	1959	2197	2037	3137	2407
29.MATIERES BRUTES,D'ORIGINE ANIMALE OU VEGETALE N.D.A.	19	18	15	17	471	473	338	399
3.COMBUSTIBLES MINERAUX,LUBRIFIANTS ET PRODUITS CONNEXES	5143	5209	5024	5114	16727	16560	16162	16831
32.CHARBONS,COKES ET BRIQUETTES	808	860	906	783	1936	2007	2234	1862
33.PETROLE ET PRODUITS DERIVES DU PETROLE	3334	3290	3244	3479	12172	11788	12120	12834
34.GAZ NATURELS ET GAZ D'USINE	1001	1060	874	852	2559	2698	1782	2048
35.ENERGIE ELECTRIQUE	-	-	-	-	60	67	26	87
4.HUILES ET GRAISSES D'ORIGINE ANIMALE OU VEGETALE	32	31	32	33	636	617	599	688
41.HUILES ET GRAISSES D'ORIGINE ANIMALE	9	7	9	9	132	99	130	145
42.HUILES FIXES D'ORIGINE VEGETALE	14	16	16	16	324	345	335	376
43.CIRES,HUILES ET GRAISSES PREPAREES, D'ORIGINE ANIMALE OU VEGETALE	9	8	7	8	179	173	134	167

II.COMMERCE EXTERIEUR D'APRES LES DIVISIONS DE LA CLASSIFICATION TYPE POUR LE COMMERCE INTERNATIONAL(SUITE)

1.IMPORTATIONS

SECTIONS ET DIVISIONS	QUANTITE (1000 T)				VALEUR (1000000 F)			
	CHIFFRES MENSUELS		MOYENNES MENSUELLES		CHIFFRES MENSUELS		MOYENNES MENSUELLES	
	NOVEMBRE	DECEMBRE	JANVIER	JANVIER	NOVEMBRE	DECEMBRE	JANVIER	JANVIER
	1977	1977	DECEMBRE	DECEMBRE	1977	1977	DECEMBRE	DECEMBRE
		1976	1977			1976	1977	
5.PRODUITS CHIMIQUES	562	518	530	575	9857	9581	9809	10031
51.ELEMENTS CHIMIQUES ET COMPOSES	271	240	247	258	4007	3718	3816	3874
52.GOUDRONS MINERAUX ET DERIVES CHIMIQUES BRUTS DE COMBUSTIBLES	11	8	8	9	51	33	35	40
53.MATIERES COLORANTES ET TANNANTES	14	8	8	11	517	450	561	554
54.PRODUITS MEDICINAUX ET PHARMACEUTIQUES	1	2	1	1	1223	1356	1224	1192
55.PRODUITS AROMATIQUES;PRODUITS DE TOILETTE ET D'ENTRETIEN	11	12	12	13	577	569	578	603
56.ENGRAIS MANUFACTURES	148	146	138	169	465	449	426	533
57.EXPLOSIFS	-	-	-	-	43	44	31	36
58.MATIERES PLAST.ET RESINES ARTIFIC.	66	67	73	71	1967	2029	2158	2161
59.PRODUITS CHIMIQUES N.D.A.	40	36	43	42	1008	932	980	1037
6.ARTICLES MANUFACTURES CLASSES D'APRES LA MATIERE PREMIERE	791	796	814	813	27698	25088	24599	26829
61.PEAUX TANNES;CUIR ET ARTICLES EN CUIR;PELLETERIES APPRETEES	1	1	1	1	231	201	224	227
62.ARTICLES EN CAOUTCHOUC N.D.A.	13	12	12	13	900	896	903	926
63.ARTICLES EN BOIS OU EN LIEGE	40	33	33	36	662	542	538	628
64.PAPIER,CARTON ET ARTICLES EN PAPIER ET EN CARTON	101	92	95	97	2229	1997	2112	2170
65.FILS,TESSUS,ARTICLES TEXTILES CONFECTIONNES ET SIMILAIRES	33	33	34	33	4471	4510	4397	4461
66.ARTICLES EN MATIERES MINERALES AUTRES QUE LES METAUX	203	168	204	213	9757	6435	5767	7704
67.FER,FONTE,ACIER	299	332	318	296	3616	3496	3840	3590
68.METAUX NON FERREUX	62	91	83	87	3024	4394	4378	4452
69.ARTICLES MANUFACT. EN METAL.	40	35	34	37	2807	2616	2438	2672
7.MACHINES ET MATERIEL DE TRANSPORT	226	232	229	233	31153	31656	28745	30459
71.MACHINES NON ELECTRIQUES	57	54	58	57	10478	10014	9263	9758
72.MACHINES ET APPAREILS ELECTRIQUES	23	22	22	22	6189	6224	5792	5939
73.MATERIEL DE TRANSPORT	146	156	149	154	14486	15418	13689	14762
8.ARTICLES MANUFACT. DIVERS N.D.A.	56	50	49	54	10501	9538	9962	11185
81.APPAREILS SANITAIRES;APPAREILS DE CHAUFFAGE ET D'ECLAIRAGE	7	6	6	6	488	459	433	464
82.MEUBLES	17	15	14	15	1525	1368	1082	1335
83.ARTICLES DE VOYAGE,SACS A MAIN	-	-	1	1	145	128	164	182
84.VETEMENTS	4	4	4	5	2562	2234	3112	3407
85.CHAUSSURES	2	2	2	2	536	545	778	928
86.APPAREILS SCIENTIFIQUES;APPAREILS POUR LA PHOTOGRAPHIE ET LA CINEMA- TOGRAPHIE;HORLOGERIE	2	3	2	3	1513	1519	1354	1508
89.ARTICLES MANUFACTURES N.D.A.	24	21	20	22	3733	3285	3039	3362
9.MARCHANDISES NON CLASSEES AILLEURS	105	106	113	114	1070	2016	1759	1426
91.COLIS POSTAUX NON CLASSES AILLEURS	-	-	-	-	3	3	4	3
93.PROVISIONS ET FOURNITURES DE BORD; MARCHANDISES N.D.A.	-	-	1	-	4	1	7	8
94.ANIMAUX DE JARDINS ZOOLOGIQUES, CHIENS,CHATS ET ANIMAUX N.D.A.	-	-	-	-	6	4	8	7
96.NONNAIE N'ETANT PAS EN CIRCULATION, A L'EXCEPTION DES MONNAIES D'OR	-	-	-	-	14	11	37	13
97.OR	-	-	-	-	349	866	663	360
99.TRAFIC CONFIDENTIEL,N.D.A.	104	106	112	114	694	1131	1040	1035
TOTAL GENERAL :	12230	11902	12689	12337	120257	117955	114080	120215

II.COMMERCE EXTERIEUR D'APRES LES DIVISIONS DE LA CLASSIFICATION TYPE POUR LE COMMERCE INTERNATIONAL

2.EXPORTATIONS

SECTIONS ET DIVISIONS	QUANTITE (1000 T)				VALEUR (1000000 F)			
	CHIFFRES MENSUELS		MOYENNES MENSUELLES		CHIFFRES MENSUELS		MOYENNES MENSUELLES	
	NOVEMBRE	DECEMBRE	JANVIER	JANVIER	NOVEMBRE	DECEMBRE	JANVIER	JANVIER
	1977	1977	1976	1977	1977	1977	1976	1977
0.ANIMAUX VIVANTS ET PRODUITS ALIMENTAIRES	437	509	499	523	9107	9919	8866	9605
00.ANIMAUX VIVANTS	16	15	12	13	843	788	629	675
01.VIANDES ET PREPARATIONS DE VIANDE	25	30	26	26	1899	2308	1933	1892
02.PRODUITS LAITIERS;OEUF D'OISEAUX	39	37	34	40	1526	1366	1137	1410
03.POISSONS,PREPARATIONS DE POISSONS	3	2	2	2	155	171	127	135
04.CEREALES ET PRODUITS A BASE DE CEREALES	83	156	219	207	1022	1592	1907	1935
05.FRUIITS ET LEGUMES	101	93	82	83	1203	1320	1252	1258
06.SUCRE ET PRODUITS A BASE DE SUCRE	62	56	42	59	823	611	569	702
07.CAFE,THE,CACAO,EPICES ET PRODUITS DERIVES	5	6	5	5	683	669	472	583
08.ALIMENTS POUR ANIMAUX,FRAIS,SECS, CONCASSES OU PULVERISES;DECHETS	91	101	65	74	602	694	507	604
09.PREPARATIONS ALIMENTAIRES DIVERSES	11	13	11	14	349	401	333	410
1.BOISSONS ET TABACS	29	29	36	34	695	747	659	691
11.BOISSONS	28	27	34	32	269	347	266	274
12.TABACS BRUTS ET MANUFACTURES	2	2	2	2	425	399	392	417
2.MATIERES PREMIERES A L'EXCEPTION DES COMBUSTIBLES MINERAUX	1906	1678	1871	1865	3187	3600	3259	3537
21.PEAUX ET PELLETERIES BRUTES	4	4	4	4	150	189	164	173
22.GRAINES ET FRUITS OLEAGINEUX;MEME EN FARINE	2	2	3	2	29	28	38	35
23.CAOUTCHOUC BRUT,NATUREL,SYNTHETIQUE ET REGENERE	13	10	3	12	326	260	41	315
24.BOIS ET LIEGE	44	46	37	42	219	253	178	209
25.PATE A PAPIER ET DECHETS DE PAPIER	33	29	35	35	182	152	234	206
26.FIBRES TEXTILES ET DECHETS DE FIBRES TEXTILES	18	22	22	21	752	979	1010	994
27.PRODUITS MINERAUX NON METALLIFERES, A L'EXCEPTION DES COMBUSTIBLES ET DES PIERRES GENNES	1633	1444	1676	1649	650	634	648	652
28.MINERAIS ET DECHETS DE METAUX	145	106	80	88	428	523	557	544
29.MATIERES BRUTES,D'ORIGINE ANIMALE OU VEGETALE N.D.A.	14	15	11	12	450	583	389	408
3.COMBUSTIBLES MINERAUX,LUBRIFIANTS ET PRODUITS CONNEXES	1577	1391	1204	1466	6541	5717	5046	6006
32.CHARBONS,COKES ET BRIQUETTES	44	44	59	43	103	108	148	110
33.PETROLE ET PRODUITS DERIVES DU PETROLE	1523	1314	1131	1399	6397	5425	4766	5778
34.GAZ NATURELS ET GAZ D'USINE	10	33	14	24	42	181	58	112
35.ENERGIE ELECTRIQUE	-	-	-	-	-	4	74	5
4.HUILES ET GRAISSES D'ORIGINE ANIMALE OU VEGETALE	19	21	22	20	430	448	443	464
41.HUILES ET GRAISSES D'ORIGINE ANIMALE	3	3	5	4	46	53	82	63
42.HUILES FIXES D'ORIGINE VEGETALE	13	13	13	13	302	313	301	325
43.CIRES,HUILES ET GRAISSES PREPAREES, D'ORIGINE ANIMALE OU VEGETALE	4	4	3	4	81	83	60	76

2. EXPORTATIONS

SECTIONS ET DIVISIONS	QUANTITE (1000 T)				VALEUR (1000000 F)			
	CHIFFRES MENSUELS		MOYENNES MENSUELLES		CHIFFRES MENSUELS		MOYENNES MENSUELLES	
	NOVEMBRE	DECEMBRE	JANVIER	JANVIER	NOVEMBRE	DECEMBRE	JANVIER	JANVIER
	1977	1977	DECEMBRE	DECEMBRE	1977	1977	DECEMBRE	DECEMBRE
		1976	1977			1976	1977	
5. PRODUITS CHIMIQUES	974	1153	1019	1043	12925	15044	12928	13775
51. ELEMENTS CHIMIQUES ET COMPOSES	333	380	345	339	4342	5161	4675	4757
52. GOUDRONS MINERAUX ET DERIVES CHIMIQUES BRUTS DE COMBUSTIBLES	16	12	21	19	86	68	101	93
53. MATIERES COLORANTES ET TANNANTES	9	10	10	12	493	515	520	599
54. PRODUITS MEDICINAUX ET PHARMACEUTIQUES	1	1	1	1	1190	1360	1059	1209
55. PRODUITS AROMATIQUES; PRODUITS DE TOILETTE ET D'ENTRETIEN	17	18	16	17	617	616	560	612
56. ENGRAIS MANUFACTURES	387	470	396	423	1368	1649	1265	1401
57. EXPLOSIFS	-	1	-	-	90	80	60	72
58. MATIERES PLAST. ET RESINES ARTIFIC.	117	140	98	118	3574	4109	3484	3759
59. PRODUITS CHIMIQUES N.D.A.	93	120	131	114	1165	1486	1203	1272
6. ARTICLES MANUFACTURES CLASSES D'APRES LA MATIERE PREMIERE	1822	1887	1777	1821	37048	39741	36736	38122
61. PEaux TANNEES; CUIR ET ARTICLES EN CUIR; PELLETERIES APPRETEES	1	1	1	1	263	323	324	315
62. ARTICLES EN CAOUTCHOUC N.D.A.	13	13	11	12	1003	1113	889	991
63. ARTICLES EN BOIS OU EN LIEGE	69	68	65	64	681	687	638	668
64. PAPIER, CARTON ET ARTICLES EN PAPIER ET EN CARTON	53	56	55	55	1501	1585	1559	1600
65. FILS, TISSUS, ARTICLES TEXTILES CONFECTIONNES ET SIMILAIRES	52	58	53	53	6796	8163	6883	7108
66. ARTICLES EN MATIERES MINERALES AUTRES QUE LES METAUX	474	436	368	453	9614	7750	6335	8078
67. FER, FONTE, ACIER	1030	1088	1082	1034	11033	11753	12692	11677
68. METAUX NON FERREUX	78	106	85	93	3758	5398	4640	4946
69. ARTICLES MANUFACT. EN METAL.	52	61	55	56	2399	2969	2776	2738
7. MACHINES ET MATERIEL DE TRANSPORT	175	208	180	180	25968	32213	25960	27128
71. MACHINES NON ELECTRIQUES	46	58	47	48	7116	9543	7445	7863
72. MACHINES ET APPAREILS ELECTRIQUES	17	19	18	17	5578	6350	5243	5375
73. MATERIEL DE TRANSPORT	112	130	115	115	13274	16320	13272	13890
8. ARTICLES MANUFACT. DIVERS N.D.A.	47	49	49	48	8019	8563	8046	8460
81. APPAREILS SANITAIRES; APPAREILS DE CHAUFFAGE ET D'ECLAIRAGE	8	8	8	8	450	490	417	471
82. MEUBLES	12	14	15	13	1440	1756	1435	1461
83. ARTICLES DE VOYAGE, SACS A MAIN	-	-	-	-	37	34	44	39
84. VETEMENTS	3	3	4	4	1972	1990	2190	2214
85. CHAUSSURES	-	-	-	-	72	83	89	107
86. APPAREILS SCIENTIFIQUES; APPAREILS POUR LA PHOTOGRAPHIE ET LA CINEMA- TOGRAPHIE; HORLOGERIE	5	5	5	5	1671	1614	1611	1777
89. ARTICLES MANUFACTURES N.D.A.	17	18	17	18	2376	2595	2260	2391
9. MARCHANDISES NON CLASSEES AILLEURS	33	43	46	41	3869	4483	3595	4180
91. COLIS POSTAUX NON CLASSES AILLEURS	-	-	-	-	-	3	2	2
93. PROVISIONS ET FOURNITURES DE BORD; MARCHANDISES N.D.A.	-	1	1	1	24	40	33	38
94. ANIMAUX DE JARDINS ZOOLOGIQUES, CHIENS, CHATS ET ANIMAUX N.D.A.	-	-	-	-	9	9	7	8
96. MONNAIE N'ETANT PAS EN CIRCULATION A L'EXCEPTION DES MONNAIES D'OR	-	-	-	-	-	-	-	-
97. OR	-	-	-	-	193	359	195	189
99. TRAFIC CONFIDENTIEL, N.D.A.	32	42	45	41	3643	4072	3358	3943
TOTAL GENERAL :	7018	6967	6701	7041	107788	120476	105538	111968

III.COMMERCE EXTERIEUR PAR PAYS

1.IMPORTATIONS

PAYS ET CONTINENTS	QUANTITE (1000 T)				VALEUR (1000000 F)			
	CHIFFRES MENSUELS		MOYENNES MENSUELLES		CHIFFRES MENSUELS		MOYENNES MENSUELLES	
	OCTOBRE	NOVEMBRE	JANVIER	JANVIER	OCTOBRE	NOVEMBRE	JANVIER	JANVIER
	1977	1977	NOVEMBRE	NOVEMBRE	1977	1977	NOVEMBRE	NOVEMBRE
		1976	1977			1976	1977	
1.EUROPE	8364	8267	8200	7762	95413	93579	85417	90166
11.C.E.E.	7275	7057	7286	6816	86523	83842	76936	81525
FRANCE	2223	2386	2135	1944	20767	19846	18473	19097
PAYS-BAS	3337	2876	3309	3068	19522	19613	19960	20455
REP. FED. D'ALLEMAGNE	1351	1454	1416	1375	31362	27683	25431	26649
ITALIE	89	72	92	84	5098	4332	4352	4815
ROYAUME-UNI	259	251	313	326	8696	11389	7752	9508
IRLANDE(Rep.)	5	4	7	6	511	417	461	444
DANEMARK	11	14	14	12	568	561	506	556
12.AUTRES PAYS EUROPEENS	1089	1210	913	946	8890	9737	8481	8641
SUEDE	494	473	420	375	1590	1744	1754	1715
SUISSE	7	7	6	6	1985	2039	1797	1650
PAYS DE L'EUROPE ORIENTALE	264	461	257	331	1891	2344	1882	2147
AUTRES PAYS	325	270	231	235	3423	3610	3047	3129
2.AFRIQUE	740	382	765	739	4771	3076	5170	5074
ZAIRE	29	16	34	38	1535	848	2026	1842
AUTRES PAYS	711	365	731	702	3236	2227	3144	3231
3.AMERIQUE	1212	725	1192	995	11273	8848	10578	10511
ETATS-UNIS	678	339	554	557	7918	6022	6915	7303
CANADA	95	179	125	101	1124	1015	1178	1008
AUTRES PAYS	439	206	513	337	2231	1811	2484	2200
4.ASIE	2303	2781	2265	2661	12573	14422	11570	13749
ARABIE SEOUDITE	981	1067	1236	1313	3504	3778	4428	4621
JAPON	33	35	44	35	1751	1878	1801	1924
AUTRES PAYS	1288	1679	986	1313	7318	8766	5341	7204
5.OCEANIE	216	72	257	210	559	301	892	853
TOTAL GENERAL :	12851	12230	12691	12377	124654	120257	113685	120420

2.EXPORTATIONS

PAYS ET CONTINENTS	QUANTITE (1000 T)				VALEUR (1000000 F)			
	CHIFFRES MENSUELS		MOYENNES MENSUELLES		CHIFFRES MENSUELS		MOYENNES MENSUELLES	
	OCTOBRE	NOVEMBRE	JANVIER	JANVIER	OCTOBRE	NOVEMBRE	JANVIER	JANVIER
	1977	1977	NOVEMBRE	NOVEMBRE	1977	1977	NOVEMBRE	NOVEMBRE
1.EUROPE	6734	6275	5897	6246	96141	87648	87992	91162
11.C.E.E.	6191	5761	5430	5705	84344	77205	76917	79266
FRANCE	1703	1570	1677	1591	23281	20124	22114	21287
PAYS-BAS	1979	1820	1673	1858	19840	18210	17579	18776
REP. FED. D'ALLEMAGNE	1542	1423	1394	1427	26049	24188	24370	24953
ITALIE	139	185	185	175	4840	4431	4888	4853
ROYAUME-UNI	527	586	326	461	8102	8310	6178	7553
IRLANDE(Rep.)	17	26	23	23	306	366	295	292
DANEMARK	284	150	152	169	1925	1576	1494	1552
12.AUTRES PAYS EUROPEENS	543	513	467	541	11798	10443	11075	11896
SUEDE	168	135	107	149	1980	1550	1918	1948
SUISSE	93	137	58	80	2539	2612	1801	2171
ESPAGNE	28	26	25	35	806	699	1076	1064
PAYS DE L'EUROPE ORIENTALE	82	63	120	96	2043	1521	2475	2254
AUTRES PAYS	173	152	156	181	4429	4062	3805	4458
2.AFRIQUE	157	164	144	154	5409	4417	3839	4905
ZAIRE	11	8	10	11	623	422	404	527
AUTRES PAYS	146	157	134	143	4786	3995	3435	4378
3.AMERIQUE	317	194	188	251	8065	6610	5698	6916
ETATS-UNIS	231	128	108	161	5605	3920	3681	4700
AUTRES PAYS	85	65	81	90	2460	2691	2017	2216
4.ASIE	180	182	146	150	7939	8016	5340	6909
5.OCEANIE	7	4	12	8	614	321	393	397
TOTAL GENERAL :	7706	7018	6601	7048	119414	107788	104025	111195

III.COMMERCE EXTERIEUR PAR PAYS

1.IMPORTATIONS

PAYS ET CONTINENTS	QUANTITE (1000 T)				VALEUR (1000000 F)			
	CHIFFRES MENSUELS		MOYENNES MENSUELLES		CHIFFRES MENSUELS		MOYENNES MENSUELLES	
	NOVEMBRE	DECEMBRE	JANVIER	JANVIER	NOVEMBRE	DECEMBRE	JANVIER	JANVIER
	1977	1977	1976	1977	1977	1977	1976	1977
1.EUROPE	8267	7190	8143	7715	93579	87894	85660	89977
11.C.E.E.	7057	6155	7237	6761	83842	77585	77143	81197
FRANCE	2386	2026	2105	1951	19846	19696	18548	19147
PAYS-BAS	2876	2435	3292	3016	19613	16914	20067	20160
REP. FED. D'ALLEMAGNE	1454	1366	1412	1374	27683	27842	25534	26749
ITALIE	72	80	93	84	4332	4356	4355	4777
ROYAUME-UNI	251	221	315	318	11389	7748	7678	9362
IRLANDE(Rep.)	4	11	6	6	417	445	449	444
DANEMARK	14	16	14	12	561	585	512	558
12.AUTRES PAYS EUROPEENS	1210	1036	905	954	9737	10309	8517	8780
SUEDE	473	471	416	383	1744	1869	1781	1728
SUISSE	7	7	6	6	2039	2571	1781	1727
PAYS DE L'EUROPE ORIENTALE	461	285	257	327	2344	2133	1896	2146
AUTRES PAYS	270	273	227	238	3610	3737	3059	3180
2.AFRIQUE	382	806	778	745	3076	5743	5138	5129
ZAIRE	16	48	33	39	848	2419	1971	1890
AUTRES PAYS	365	758	745	706	2227	3324	3167	3239
3.AMERIQUE	725	896	1177	987	8848	9685	10602	10442
ETATS-UNIS	339	483	559	551	6022	6658	6976	7249
CANADA	179	115	127	102	1015	976	1179	1005
AUTRES PAYS	206	299	491	334	1811	2052	2447	2188
4.ASIE	2781	2889	2324	2680	14422	14100	11741	13778
ARABIE SEOUDITE	1067	1192	1258	1303	3778	4042	4485	4572
JAPON	35	31	43	34	1878	1942	1793	1926
AUTRES PAYS	1679	1666	1023	1343	8766	8116	5463	7280
5.OCEANIE	72	117	254	202	301	481	879	822
TOTAL GENERAL :	12230	11902	12689	12337	120257	117955	114080	120215

III.COMMERCE EXTERIEUR PAR PAYS

2.EXPORTATIONS

PAYS ET CONTINENTS	QUANTITE (1000 T)				VALEUR (1000000 F)			
	CHIFFRES MENSUELS		MOYENNES MENSUELLES		CHIFFRES MENSUELS		MOYENNES MENSUELLES	
	NOVEMBRE	DECEMBRE	JANVIER	JANVIER	NOVEMBRE	DECEMBRE	JANVIER	JANVIER
	1977	1977	1976	1977	1977	1977	1976	1977
1.EUROPE	6275	6116	5987	6235	87648	98548	89149	91777
11.C.E.E.	5761	5530	5500	5690	77205	85287	77732	79768
FRANCE	1570	1658	1690	1597	20124	22564	22180	21394
PAYS-BAS	1820	1625	1709	1838	18210	19115	17882	18804
REP. FED. D'ALLEMAGNE	1423	1332	1400	1419	24188	27092	24510	25132
ITALIE	185	206	188	177	4431	5458	4997	4904
ROYAUME-UNI	586	501	337	465	8310	8912	6358	7666
IRLANDE(Rep.)	26	49	23	25	366	443	292	304
DANEMARK	150	160	153	169	1576	1702	1512	1564
12.AUTRES PAYS EUROPEENS	513	586	487	545	10443	13261	11417	12009
SUEDE	135	165	112	151	1550	2059	1976	1957
SUISSE	137	95	60	81	2612	2781	1838	2222
ESPAGNE	26	27	25	35	699	964	1082	1056
PAYS DE L'EUROPE ORIENTALE	63	103	124	97	1521	2486	2583	2273
AUTRES PAYS	152	195	165	182	4062	4970	3937	4501
2.AFRIQUE	164	168	145	155	4417	5979	3940	4995
ZAIRE	8	9	10	11	422	674	422	539
AUTRES PAYS	157	159	135	145	3995	5305	3518	4456
3.AMERIQUE	194	260	191	252	6610	7144	5786	6935
ETATS-UNIS	128	196	111	164	3920	4602	3754	4692
AUTRES PAYS	65	64	80	88	2691	2542	2032	2244
4.ASIE	182	176	148	152	8016	7177	5496	6932
5.OCEANIE	4	19	11	9	321	698	388	422
TOTAL GENERAL :	7018	6967	6701	7041	107788	120476	105538	111968

IV. INDICES DU COMMERCE EXTERIEUR

1. INDICES DE QUANTITE 1970=100

ANNEES MOIS	IMPORTATION								EXPORTATION									
	T O T A L	D'APRES LE DEGRE DE PREPARATION				D'APRES L'USAGE				T O T A L	D'APRES LE DEGRE DE PREPARATION				D'APRES L'USAGE			
		ARTICLES		MATI- ERES		BIENS		DE CONSUM- MATION			ARTICLES		MATI- ERES		BIENS		DE CONSUM- MATION	
		AYANT SUBI UNE TRANS- FORMATION	PREMI- ERES	ET	D'	AUXI- LIAI- RES	EQUI- PEMENT	DURA BLES	NON DURA- BLES		AYANT SUBI UNE TRANS- FORMATION	PREMI- ERES	ET	D'	AUXI- LIAI- RES	EQUI- PEMENT	DURA BLES	NON DURA- BLES
1971	109	98	102	116	106	112	113	118	110	101	99	118	106	106	131	114		
1972	119	110	109	127	116	122	122	131	126	126	112	135	122	131	133	129		
1973	138	119	125	152	133	145	147	154	142	128	127	153	137	147	149	145		
1974	141	113	130	162	136	150	163	163	143	125	127	156	137	163	138	157		
1975	133	107	117	154	125	149	161	164	133	150	107	150	118	166	142	148		
1976	152	120	136	175	149	156	188	189	152	182	118	174	138	184	173	159		
1976																		
OCTOBRE	163	133	141	189	164	171	210	201	172	216	139	192	158	186	197	180		
NOVEMBRE	160	120	144	189	156	178	208	199	147	185	107	173	133	175	186	152		
DECEMBRE	159	122	139	187	141	187	201	187	173	250	132	195	153	226	196	162		
1977																		
JANVIER	157	138	134	175	151	161	184	182	144	174	109	166	134	176	160	145		
FEVRIER	154	128	127	180	149	157	201	187	152	193	111	178	137	187	182	153		
MARS	176	131	143	218	174	183	241	235	190	276	144	216	171	227	211	189		
AVRIL	163	141	137	185	164	163	200	188	159	221	123	179	145	179	179	166		
MAI	151	127	128	174	162	150	198	174	154	228	116	174	143	190	166	146		
JUIN	167	130	139	200	167	172	233	203	177	198	147	196	164	204	190	177		
JUILLET	121	106	112	132	122	101	153	161	132	205	97	150	123	158	137	140		
AOUT	146	134	122	161	141	129	169	202	118	133	95	133	106	129	113	166		
SEPT.	155	128	118	188	146	168	196	212	176	220	144	195	155	194	193	192		
OCTOBRE	161	129	125	195	159	179	198	212	169	186	134	192	149	205	182	180		
NOVEMBRE	154	127	119	185	147	167	196	193	152	173	118	175	134	175	178	164		
DECEMBRE	154	128	130	178	148	163	191	193	167	179	131	193	150	202	207	164		

2. INDICES DE LA VALEUR MOYENNE 1970=100

ANNEES MOIS	IMPORTATION								EXPORTATION								INDICE DU TAUX DE L' ECHANGE		
	T O T A L	D'APRES LE DEGRE DE PREPARATION				D'APRES L'USAGE				T O T A L	D'APRES LE DEGRE DE PREPARATION				D'APRES L'USAGE				
		ARTICLES		MATI- ERES		BIENS		DE CONSUM- MATION			ARTICLES		MATI- ERES		BIENS			DE CONSUM- MATION	
		AYANT SUBI UNE TRANS- FORMATION	PREMI- ERES	ET	D'	AUXI- LIAI- RES	EQUI- PEMENT	DURA BLES	NON DURA- BLES		AYANT SUBI UNE TRANS- FORMATION	PREMI- ERES	ET	D'	AUXI- LIAI- RES	EQUI- PEMENT		DURA BLES	NON DURA- BLES
1971	102	111	91	102	96	105	102	113	98	101	94	99	92	104	103	102	96.1		
1972	101	107	87	104	94	105	112	106	99	106	93	103	93	105	108	106	98.7		
1973	109	122	104	106	106	105	118	110	108	122	108	107	106	106	113	113	99.4		
1974	143	191	147	125	141	115	129	124	136	133	148	128	142	117	127	126	94.7		
1975	147	193	139	134	131	126	141	139	140	132	143	138	134	135	139	138	94.8		
1976	158	209	152	143	138	139	155	146	147	134	150	145	138	145	149	145	92.8		
1976																			
OCTOBRE	160	209	156	143	140	139	157	148	150	138	156	147	142	146	149	145	94.1		
NOVEMBRE	158	205	157	142	139	133	158	149	148	131	152	147	139	144	152	149	93.6		
DECEMBRE	159	208	154	144	138	139	157	149	147	125	150	147	136	147	152	150	92.5		
1977																			
JANVIER	157	208	156	140	137	134	155	149	147	144	148	146	136	147	149	152	93.6		
FEVRIER	162	210	157	147	139	142	161	155	148	134	148	148	136	147	154	149	91.3		
MARS	162	214	156	146	138	142	160	154	148	122	147	150	135	150	157	149	91.3		
AVRIL	160	213	157	143	138	140	159	151	149	138	150	148	138	147	158	147	92.7		
MAI	163	220	158	145	142	140	161	154	150	141	150	149	137	149	158	147	91.8		
JUIN	162	219	156	144	140	140	156	153	149	141	149	149	136	149	159	147	92.2		
JUILLET	159	211	152	143	134	134	159	163	151	137	148	152	139	152	160	147	94.6		
AOUT	160	213	153	144	137	137	159	159	148	129	148	149	134	156	158	141	92.6		
SEPT.	160	214	154	143	137	133	159	159	148	139	146	150	136	150	158	144	92.7		
OCTOBRE	161	202	150	150	132	147	169	156	148	146	144	149	135	146	160	148	92.0		
NOVEMBRE	162	218	152	146	139	142	166	151	149	150	143	151	137	148	160	148	92.0		
DECEMBRE	159	205	148	146	131	146	164	149	149	147	141	152	134	154	162	150	93.8		

Commerce intérieur

et

tourisme

**STATISTIQUES MENSUELLES
ET TRIMESTRIELLES**

CHIFFRES D'AFFAIRES DES GRANDES ENTREPRISES DE DISTRIBUTION

I. Chiffres absolus (en 1 000 F)

Moyennes mensuelles et mois	Grands magasins à rayons multiples												
	Total général	Total alimentation	Total produits non alimentaires	Alimentation				Textile et articles d'habillement					
				Périssable	Non périssable	Restaurant	Total	Aunages	Dessus "Hommes et garçons"	Dessus "Femmes, filles, fillettes"	Bonneterie, lingerie, chemiserie, chapellerie	Mercurerie, rubans, patrons	Chaussures, pantoufles
1. Moyennes mensuelles													
1970	2 483 167	806 612	1 676 554	404 601	314 552	87 459	806 612	18 773	81 689	165 347	298 093	27 898	43 868
1971	2 665 882	868 383	1 797 499	421 581	358 228	88 574	868 383	15 879	95 766	168 487	297 563	28 411	51 558
1972	3 031 443	996 771	2 034 622	482 090	420 642	94 039	996 771	13 626	103 058	183 598	323 537	31 435	59 635
1973	3 387 760	1 104 797	2 282 963	535 214	477 423	92 160	1 104 797	11 611	113 827	211 043	364 045	32 392	69 450
1974	3 890 781	1 238 048	2 652 733	599 367	540 720	97 961	1 238 048	11 702	124 168	241 896	408 851	35 113	81 622
1975	4 216 436	1 378 354	2 838 081	671 741	506 944	99 670	1 378 354	11 240	100 887	215 132	465 980	36 090	86 469
1976	4 690 880	1 556 166	3 134 715	767 998	675 148	113 019	1 556 166	8 829	111 475	255 940	458 577	39 549	83 854
2. Chiffres mensuels													
1976													
janvier	4 259 504	1 513 193	2 746 311	744 347	670 770	98 076	1 513 193	11 727	78 728	176 714	466 996	40 201	75 938
février	3 772 862	1 351 134	2 421 728	677 153	577 038	96 898	1 351 134	9 113	72 448	186 641	447 975	37 159	52 562
mars	4 275 676	1 525 348	2 750 328	755 412	654 664	115 272	1 525 348	9 216	94 544	256 119	419 732	37 830	66 154
avril	4 568 653	1 591 226	2 977 427	788 598	685 151	117 477	1 591 226	8 213	125 262	281 101	447 949	35 915	84 444
mai	4 567 512	1 439 708	3 127 804	716 615	613 958	109 135	1 439 708	8 626	117 536	281 580	470 698	34 123	103 375
juin	4 517 535	1 440 832	3 076 703	716 615	615 457	108 660	1 440 832	9 867	107 674	281 279	498 707	33 271	100 610
juillet	4 835 450	1 656 722	3 178 728	810 088	719 775	126 859	1 656 722	8 148	107 942	223 718	440 851	33 107	86 756
août	4 222 035	1 483 435	2 738 600	728 775	635 725	118 935	1 483 435	6 301	80 778	179 011	330 584	32 644	68 785
septembre	4 668 100	1 504 225	3 163 875	738 964	653 712	111 549	1 504 225	8 585	131 612	302 830	448 144	44 285	89 496
octobre	4 878 829	1 601 890	3 276 939	791 179	695 325	115 386	1 601 890	9 480	144 242	328 243	486 209	47 829	92 230
novembre	5 007 497	1 543 188	3 464 309	755 264	676 482	111 442	1 543 188	8 223	124 492	252 670	468 962	45 881	78 313
décembre	6 716 909	2 023 087	4 693 822	992 871	903 675	126 541	2 023 087	8 449	152 442	321 368	676 122	52 341	107 589
1977													
janvier	4 515 822	1 608 800	2 907 022	792 445	703 802	112 553	1 608 800	8 288	94 804	230 863	441 844	42 346	61 237
février	4 239 411	1 535 105	2 704 306	754 162	577 834	103 109	1 535 105	8 893	73 034	196 205	368 483	37 135	60 164
mars	4 630 424	1 657 148	2 973 276	814 288	729 153	113 707	1 657 148	10 196	99 548	262 881	453 995	39 745	76 401
avril	4 942 267	1 788 566	3 153 701	877 165	788 564	122 837	1 788 566	9 159	120 533	260 053	468 626	39 810	87 109
mai	4 911 576	1 595 347	3 316 229	791 768	688 774	114 805	1 595 347	7 970	122 852	284 561	496 361	36 244	99 452
juin	5 130 690	1 628 987	3 501 703	807 416	704 161	117 410	1 628 987	7 984	132 930	266 468	566 662	40 066	106 654
juillet	5 103 153	1 628 618	3 474 535	801 793	703 017	123 808	1 628 618	6 669	126 570	254 351	493 857	34 642	98 232
août	4 823 975	1 630 868	3 193 107	802 116	707 158	121 594	1 630 868	6 623	113 092	244 113	408 110	38 112	87 707
septembre	5 031 094	1 611 912	3 419 182	791 417	705 956	114 539	1 611 912	8 609	138 073	300 826	486 124	44 304	90 994
octobre	5 105 588	1 688 999	3 416 589	828 335	747 064	113 600	1 688 999	9 675	149 698	322 070	524 421	43 279	95 995
novembre	5 358 598	1 659 285	3 699 313	805 083	743 026	111 176	1 659 285	7 522	134 517	261 529	508 906	44 693	95 388

Articles divers de parure	Total	Ameublement			Ménage			Tabacs, articles pour fumeurs	Librairie, papeterie, articles de photographie et cinématographie			
		Textiles d'ameublement	Meubles, lustrerie, ornementation	Total	Appareils ménagers	Autres articles de ménage	Total		Librairie	Papeterie	Articles de photographie et cinématographie, accessoires	Total
1. Moyennes mensuelles												
71 419	707 087	90 314	104 202	194 515	138 515	226 664	365 582	51 696	23 520	84 045	17 413	124 978
66 877	724 541	92 023	108 459	200 482	144 201	242 442	386 643	64 862	27 912	96 885	21 350	146 146
72 525	787 414	102 901	124 293	227 194	168 680	279 899	448 579	79 500	34 211	109 219	24 926	168 356
79 323	881 692	111 076	147 586	258 662	188 970	319 147	508 117	90 116	39 512	119 806	26 779	186 097
92 166	995 519	129 764	180 006	309 770	221 464	388 313	609 777	108 810	47 501	136 565	31 499	215 566
89 549	1 005 347	163 536	149 823	313 359	212 590	380 029	592 619	118 577	55 908	124 034	32 383	212 325
90 951	1 049 175	182 347	167 367	349 714	222 856	385 611	608 467	140 727	70 287	122 452	40 488	233 226

2. Chiffres mensuels

78 361	928 665	284 134	127 159	411 293	212 820	370 693	583 513	118 414	54 982	107 059	31 870	193 911
62 085	767 983	152 782	170 863	323 645	207 802	350 551	458 353	124 420	54 629	82 074	22 192	158 895
77 077	960 672	154 850	151 194	306 044	200 816	333 307	534 123	125 482	86 471	86 471	27 977	179 767
91 113	1 073 997	149 190	143 127	292 317	194 196	339 259	533 455	131 456	68 074	85 565	36 766	190 405
92 666	1 108 604	157 157	162 498	319 655	222 630	364 150	586 780	124 602	56 899	82 062	48 059	187 020
80 852	1 112 260	164 757	145 968	310 725	189 646	336 537	526 183	135 530	59 927	67 032	59 490	186 449
75 590	976 112	199 828	159 180	359 008	218 014	396 953	614 967	156 387	79 546	85 940	61 828	227 314
62 916	761 019	152 695	158 637	311 332	199 805	360 101	559 906	134 253	62 015	220 182	50 268	332 465
80 908	1 105 860	182 991	198 914	381 905	225 127	411 566	636 693	134 113	65 070	208 755	36 334	310 159
94 789	1 203 022	190 339	193 159	383 498	225 251	389 744	614 995	140 867	69 674	102 615	29 446	201 735
95 826	1 074 367	164 688	175 966	340 654	209 303	374 209	583 512	139 399	88 948	116 437	29 605	234 990
199 228	1 517 539	234 749	221 744	456 493	368 866	600 258	969 124	223 798	118 356	225 226	52 023	395 605
80 499	959 881	313 578	136 999	450 577	191 022	350 589	541 611	138 372	67 106	100 755	31 868	199 729
70 207	814 121	184 667	177 293	361 960	202 036	386 431	588 467	143 000	64 035	84 815	27 547	176 397
80 199	1 022 965	168 334	155 428	323 762	182 500	346 247	528 747	140 859	69 819	88 655	32 452	190 926
92 627	1 077 917	164 257	149 178	313 435	191 700	368 728	560 428	155 430	78 755	94 341	41 685	214 781
94 932	1 142 372	165 173	162 246	327 419	206 925	369 252	576 181	140 656	65 871	85 777	53 762	205 410
90 854	1 211 618	200 896	157 769	358 665	218 863	376 667	595 530	159 179	74 495	85 067	60 849	220 411
74 631	1 088 952	200 137	153 971	354 108	195 373	388 981	584 354	164 259	78 720	86 183	69 770	234 673
69 020	966 777	160 948	155 277	316 225	200 238	372 115	572 353	152 930	75 978	241 267	56 396	373 641
78 805	1 147 735	185 588	186 521	372 109	252 970	444 857	697 827	152 884	72 275	221 003	41 499	334 777
86 914	1 232 052	180 190	180 437	360 627	206 387	390 022	596 409	163 051	75 079	104 735	34 110	213 924
99 425	1 151 980	180 204	169 458	349 662	201 744	402 859	604 603	160 522	95 661	118 683	33 217	247 561

Produits non alimentaires

Textiles et articles d'habillement	Ameublement	Appareils ménagers	Autres articles de ménage	Tabacs, articles pour fumeurs	Librairie, papeterie	Parfumerie, article de luxe	Divers	Total
1. Moyennes mensuelles								
77 682	14 312	9 718	37 971	25 255	2 064	2 677	121 063	290 741
82 381	10 655	8 477	38 251	23 761	1 807	2 335	129 029	296 694
76 341	11 778	11 877	34 335	20 114	1 362	1 832	139 435	297 075
67 529	10 819	10 816	30 506	24 322	519	1 261	145 914	291 686
71 093	9 189	9 698	33 909	22 099	-	1 147	166 447	313 583
65 376	6 096	9 516	33 384	29 865	-	1 196	178 184	323 617
70 869	6 148	9 257	35 346	30 536	-	1 098	191 886	345 140

2. Chiffres mensuels

54 623	5 196	8 765	33 457	30 124	-	1 021	189 366	322 552
58 404	5 491	8 308	35 869	29 727	-	879	185 858	324 526
69 759	7 049	9 317	35 403	25 137	-	1 033	201 503	349 201
84 900	6 866	10 813	39 915	29 522	-	1 178	191 008	364 202
66 621	6 223	9 847	33 878	28 082	-	1 085	186 078	331 814
59 946	5 674	8 702	41 071	32 437	-	1 077	200 975	349 882
63 390	4 686	8 159	35 413	31 892	-	1 114	170 242	314 896
49 933	4 539	8 096	39 367	28 443	-	989	180 630	311 997
81 734	5 633	8 200	28 969	30 339	-	972	195 883	351 730
91 618	7 286	8 301	33 830	30 488	-	1 098	192 509	365 130
77 822	5 005	8 582	26 604	31 873	-	1 093	190 065	341 044
91 675	10 130	13 995	40 375	38 368	-	1 632	218 515	414 690
50 421	5 668	8 054	32 790	28 271	-	868	190 524	316 596
63 629	5 609	7 867	26 270	26 050	-	833	180 356	310 614
89 844	7 018	8 544	33 660	30 660	-	908	208 566	379 200
97 661	6 195	8 753	34 759	29 840	-	933	196 448	364 589
64 751	5 924	8 382	38 448	27 908	-	884	191 071	337 368
59 949	5 622	7 506	36 972	31 849	-	920	207 740	350 558
35 248	6 389	7 040	34 297	23 672	-	796	172 400	279 842
47 175	4 958	7 191	31 382	24 715	-	729	189 802	305 952
78 911	5 971	7 186	29 465	28 867	-	780	198 367	349 547
75 932	6 369	6 862	32 258	27 961	-	772	206 662	356 816
46 921	3 642	7 374	29 155	28 430	-	759	198 249	314 530

CHIFFRES D'AFFAIRES DES GRANDES ENTREPRISES DE DISTRIBUTION

I. Chiffres absolus (en 1 000 F) (suite)

Moyennes mensuelles et mois	Entreprises du commerce de détail à succursales (1)						Alimentation périssable			
	Total général	Total alimentation	Total produits non alimentaires	Textile et habillement		Autres produits	Petites et moyennes entreprises de supermarchés	Grandes entreprises de distribution (2)	Total	
				Total	dont : Textiles et vêtements					Chaussures
1. Moyennes mensuelles										
1970	2 489 453	1 639 837	849 616	537 977	430 605	107 372	311 639	330 524	706 527	1 037 051
1971	3 071 768	2 144 787	926 980	579 422	453 733	125 689	347 558	436 415	924 244	1 360 659
1972	4 374 118	2 797 706	1 576 411	740 863	569 506	171 356	835 549	487 560	1 170 404	1 657 964
1973	5 174 400	3 410 478	1 763 922	804 943	614 641	190 302	958 979	790 448	1 550 284	2 340 732
1974	6 177 602	4 075 593	2 102 009	981 611	753 755	227 856	1 120 397	981 632	1 846 487	2 828 119
1975	7 258 608	4 897 597	2 361 011	1 119 824	855 064	264 760	1 241 187	1 223 870	2 303 466	3 527 336
1976	8 565 114	6 035 611	2 529 504	1 140 763	858 304	282 459	1 388 741	1 323 582	2 771 686	4 095 267
2. Chiffres mensuels										
1976										
janvier	7 766 882	5 460 651	2 306 231	1 126 774	904 294	222 480	1 179 457	1 265 487	2 679 834	3 945 321
février	7 095 770	5 040 263	2 055 507	807 340	655 386	151 054	1 248 167	1 154 179	2 431 861	3 586 040
mars	7 886 087	5 548 055	2 338 032	978 987	758 907	220 080	1 359 045	1 255 008	2 664 241	3 919 249
avril	8 674 614	6 036 473	2 638 141	1 307 900	940 229	367 671	1 330 241	1 344 793	2 838 627	4 183 420
mai	8 326 388	5 786 429	2 539 959	1 213 079	857 875	355 204	1 326 880	1 284 340	2 663 790	3 948 130
juin	8 354 671	5 931 944	2 422 727	1 075 112	778 159	296 953	1 347 615	1 302 419	2 654 981	3 957 400
juillet	8 976 701	6 700 717	2 275 984	931 959	752 278	179 681	1 344 025	1 458 616	2 949 479	4 408 095
août	8 110 861	5 902 342	2 208 519	801 783	621 323	180 460	1 406 736	1 321 476	2 722 745	4 044 221
septembre	8 469 241	5 820 144	2 649 097	1 205 005	892 110	312 895	1 444 092	1 280 256	2 710 009	3 990 265
octobre	9 367 342	6 346 943	3 020 399	1 544 021	1 148 051	395 970	1 476 378	1 383 358	2 971 477	4 354 835
novembre	8 512 433	5 959 096	2 553 337	1 203 644	901 252	302 392	1 349 693	1 274 226	2 731 826	4 006 052
décembre	11 240 389	7 894 279	3 346 110	1 493 546	1 089 783	403 763	1 852 564	1 558 821	3 241 354	4 800 175
1977										
janvier	9 074 661	6 326 802	2 747 859	1 312 620	1 086 394	226 226	1 435 239	1 300 222	2 921 375	4 221 597
février	8 456 080	6 211 512	2 244 568	897 022	717 450	179 572	1 347 546	1 273 466	2 863 839	4 137 305
mars	9 627 770	6 775 345	2 852 425	1 270 547	942 964	327 583	1 581 878	1 371 804	3 089 480	4 461 284
avril	10 399 424	7 120 625	3 278 799	1 599 409	1 241 240	358 169	1 679 390	1 481 849	3 320 313	4 802 162
mai	9 760 725	6 641 573	3 119 152	1 437 822	1 032 425	405 397	1 681 330	1 346 806	3 132 476	4 479 282
juin	9 784 990	6 853 525	2 931 465	1 296 940	934 495	362 445	1 634 525	1 421 697	3 192 703	4 614 400
juillet	9 560 625	6 935 260	2 625 365	1 216 357	921 658	294 699	1 409 008	1 488 717	3 220 465	4 709 182
août	9 395 458	6 917 873	2 477 585	1 026 176	788 613	237 563	1 451 409	1 428 238	3 244 920	4 673 158
septembre	10 074 171	7 012 810	3 061 361	1 462 799	1 044 182	418 617	1 598 562	1 421 296	3 266 857	4 688 153
octobre	10 691 761	7 301 385	3 390 376	1 830 639	1 381 648	448 991	1 559 737	1 463 677	3 379 758	4 843 435
novembre	10 010 966	6 987 568	3 023 398	1 592 137	1 136 383	455 754	1 431 261	1 362 271	3 236 573	4 598 844
décembre										

(1) Entreprises possédant au moins cinq établissements de commerce de détail.

(2) Cette rubrique comprend les grandes entreprises des supermarchés : les établissements dépendant des grands magasins, les coopératives de consommation et les entreprises à succursales, alimentation.

Ventes en libre service

Ventes en supermarchés

Alimentation non périssable et produits divers			Total des ventes en supermarchés			Autres ventes en libre service des grandes entreprises de distribu- tion	Total général des ventes en libre service		
Petites et moyennes entreprises de super- marchés	Grandes entrepri- ses de distri- bution (2)	Total	Petites et moyennes entrepri- ses de super- marchés	Grandes entrepri- ses de distri- bution (2)	Total		Petites et moyennes entrepri- ses de super- marchés	Grandes entreprise de distri- bution (2)	Total
1. Moyennes mensuelles									
391 605	879 062	1 270 666	722 129	1 585 588	2 307 718	637 489	722 129	2 223 077	2 945 206
553 033	1 186 696	1 739 729	989 448	2 110 940	3 100 388	862 820	989 448	2 973 760	3 963 208
574 412	1 790 243	364 654	1 061 972	2 960 647	4 022 619	1 009 790	1 061 972	3 970 437	5 032 409
943 470	1 224 680	3 168 150	1 733 917	3 774 964	5 508 881	1 183 427	1 733 917	4 958 391	6 692 308
1 102 325	2 772 910	3 875 236	2 083 957	4 619 398	6 703 355	1 323 867	2 083 957	5 943 264	8 027 222
1 401 706	3 326 949	4 728 655	2 625 577	5 630 414	8 255 991	1 293 400	2 625 577	6 923 815	9 549 391
1 545 692	3 939 705	5 485 397	2 869 273	6 711 391	9 580 663	1 618 668	2 869 273	8 330 059	11 199 332

2. Chiffres mensuels

1 399 252	3 623 569	5 022 821	2 664 739	6 303 403	8 968 142	1 379 320	2 664 739	7 682 723	10 347 462
1 274 583	3 300 269	4 574 852	2 428 762	5 732 130	8 160 892	1 266 998	2 428 762	6 999 128	9 427 890
1 403 830	3 668 296	5 072 126	2 658 838	6 332 537	8 991 375	1 443 779	2 658 838	7 776 316	10 435 154
1 509 603	3 899 361	5 408 964	2 854 396	6 737 988	9 592 384	1 613 942	2 854 396	8 351 930	11 206 326
1 498 421	3 742 897	5 241 318	2 782 761	6 406 687	9 189 448	1 597 282	2 782 761	8 003 969	10 786 730
1 580 818	3 893 694	5 474 512	2 883 237	6 548 675	9 431 912	1 629 661	2 883 237	8 178 336	11 061 573
1 697 740	4 514 677	6 212 417	3 156 356	7 464 156	10 620 512	1 762 972	3 156 356	9 227 128	12 383 484
1 483 420	3 810 670	5 294 090	2 804 896	6 533 415	9 338 311	1 558 061	2 804 896	8 091 476	10 896 372
1 508 870	3 790 303	5 299 173	2 789 126	6 500 312	9 289 438	1 619 804	2 789 126	8 120 116	10 909 242
1 611 387	4 140 083	5 751 470	2 994 745	7 111 560	10 106 305	1 707 855	2 994 745	8 819 415	11 814 160
1 562 176	3 990 808	5 552 984	2 836 402	6 722 634	9 559 036	1 674 653	2 836 402	8 397 287	11 233 689
2 018 202	4 901 835	6 920 037	3 577 023	8 143 189	11 720 212	2 169 691	3 577 023	10 312 880	13 889 903
1 507 036	4 205 586	5 712 622	2 807 258	7 126 961	9 934 219	1 633 932	2 807 258	8 760 893	11 568 151
1 433 635	4 136 159	5 569 794	2 707 101	6 999 998	9 707 099	1 561 292	2 707 101	8 561 290	11 268 391
1 553 249	4 524 107	6 077 356	2 925 053	7 613 587	10 538 640	1 719 804	2 925 053	9 333 391	12 258 444
1 709 236	4 900 233	6 609 469	3 191 085	8 220 546	11 411 631	1 675 575	3 191 085	9 896 121	13 087 206
1 633 698	4 428 998	6 062 696	2 980 504	7 561 474	10 541 978	1 781 464	2 980 504	9 342 938	12 323 442
1 678 154	4 526 672	6 204 826	3 099 851	7 719 375	10 819 226	1 845 165	3 099 851	9 564 540	12 664 391
1 770 497	4 553 955	6 324 452	3 259 214	7 774 420	11 033 634	1 910 524	3 259 214	9 684 944	12 944 158
1 651 914	4 510 895	6 162 809	3 080 152	7 755 815	10 835 967	1 834 227	3 080 152	9 590 042	12 670 194
1 698 749	4 591 110	6 289 859	3 120 045	7 857 967	10 978 012	1 865 313	3 120 045	9 723 280	12 843 325
1 715 130	4 863 984	6 579 114	3 178 807	8 243 742	11 422 549	1 900 451	3 178 807	10 144 193	13 323 000
1 693 345	4 749 303	6 442 648	3 055 616	7 985 876	11 041 492	1 887 864	3 055 616	9 873 740	12 929 356

CHIFFRES D'AFFAIRES DES GRANDES ENTREPRISES DE DISTRIBUTION

II. Indices

GRANDS MAGASINS A RAYONS MULTIPLES

MOYENNES MENSUELLES ET MOIS	Indice général	Alimentation		Textiles et articles d'habillement										Ameublement			Ménage			Tabacs, articles pour fumeurs		Librairie, papeterie, articles de photographie et cinématographie					
		Total alimentation	Total produits non alimentaires	Périsable	Non périsable	Restaurant	Total	Aunages	Desus hommes et garçons	Desus "femmes, jeunes filles, fillettes"	Bonneterie, lingerie, chemiserie, chapellerie	Mercerie, rubans, patrons	Chausures, pantoufles	Articles divers de parure	Total	Textile d'ameublement	Meubles, lustrerie, ornementation	Total	Appareils ménagers	Autres articles de ménage	Total	Librairie	Papeterie	Articles de photo-gr. et cinématog.	accessoires	Total	
1. Indices à base fixe (base : moyenne mensuelle 1964 = 100)																											
1970	151	154	147	146	165	162	154	55	214	182	122	109	134	114	134	129	137	134	145	177	163	242	197	161	252	176	
1971	162	166	157	152	188	164	162	46	251	185	122	111	158	107	137	132	143	138	151	189	173	304	234	186	309	206	
1972	184	191	178	174	220	174	191	40	271	202	132	122	183	116	149	147	164	156	177	218	200	372	287	210	361	238	
1973	205	212	200	193	250	171	212	34	299	232	149	126	213	126	167	159	194	178	198	249	227	422	332	230	388	263	
1974	236	237	232	216	283	181	237	34	326	266	167	137	250	147	188	186	237	213	232	303	272	509	399	262	456	304	
1975	256	264	248	242	318	184	264	33	265	237	190	141	265	143	190	234	197	215	223	296	265	555	469	238	469	300	
1976	284	298	274	277	354	209	298	26	293	281	187	154	257	145	198	261	221	240	233	300	272	659	590	235	586	329	
1976																											
janvier	258	290	240	268	351	182	290	34	207	194	191	157	233	125	176	407	168	282	223	289	261	554	462	206	462	274	
février	229	259	212	244	302	179	259	27	190	205	142	145	161	99	145	219	225	222	218	273	249	582	459	158	321	224	
mars	259	292	240	272	343	213	292	27	248	282	171	147	203	123	182	222	199	210	210	260	239	587	548	166	405	254	
avril	277	305	260	284	359	217	305	24	329	309	183	140	259	145	203	214	189	201	203	264	238	615	571	164	533	269	
mai	277	276	273	259	321	202	276	25	309	310	192	133	317	148	210	225	214	219	233	284	262	583	478	158	696	264	
juin	274	276	269	258	322	201	276	29	283	309	204	130	308	129	210	236	192	213	199	262	235	634	503	129	862	263	
juillet	293	317	278	292	377	235	317	24	283	246	180	129	266	120	185	286	210	246	228	309	275	732	668	165	896	321	
août	256	284	239	263	333	220	284	18	212	197	135	127	211	100	144	219	209	214	209	281	250	628	521	423	728	469	
septembre	283	288	277	266	342	206	288	25	346	333	183	173	274	129	209	262	262	262	236	321	284	628	546	401	526	436	
octobre	296	307	287	285	364	214	307	28	379	361	199	186	282	151	227	273	255	263	236	304	275	659	585	197	427	285	
novembre	304	295	303	272	354	206	295	24	327	278	192	179	240	153	203	236	232	234	219	292	261	652	747	224	429	332	
décembre	407	387	410	358	473	234	387	25	400	353	276	204	330	318	287	336	292	313	386	468	433	1047	994	433	754	558	
1977																											
janvier	274	308	254	286	369	208	308	24	249	254	180	165	188	128	181	449	181	309	200	273	242	648	563	194	462	282	
février	257	294	236	272	355	191	294	26	192	216	151	145	184	112	154	265	234	248	212	301	263	669	538	163	399	249	
mars	281	317	260	294	382	210	317	30	261	289	185	155	234	128	193	241	205	222	191	270	236	659	586	170	470	269	
avril	300	342	276	316	413	227	342	27	316	286	191	155	267	148	204	235	197	215	201	287	250	727	661	181	604	303	
mai	298	305	290	286	361	212	305	23	323	313	203	141	305	151	216	237	214	225	217	288	257	658	553	165	779	290	
juin	311	312	306	291	369	217	312	23	349	293	231	156	327	145	229	288	208	246	229	294	266	745	625	163	881	311	
juillet	309	312	304	289	368	229	312	20	332	280	202	135	301	119	206	287	203	243	205	303	261	769	661	166	1011	331	
août	293	312	279	289	370	225	312	19	297	268	167	148	269	110	183	231	205	217	210	290	256	716	638	464	817	527	
septembre	305	309	299	285	370	212	309	25	362	331	199	173	279	126	217	266	246	255	265	347	312	716	607	425	601	472	
octobre	310	323	299	299	391	210	323	28	393	354	214	169	294	139	233	258	238	248	216	304	266	763	630	201	494	302	
novembre	325	318	323	290	389	206	318	22	353	288	208	174	292	158	218	258	223	240	211	314	270	751	803	228	481	349	
décembre																											
2. Indices à base mobile (base : mois correspondant de l'année précédente = 100)																											
1976																											
janvier	116	117	116	118	120	100	117	97	89	105	120	108	126	97	111	127	90	113	98	101	100	118	126	85	130	100	
février	110	109	111	113	104	108	109	85	123	125	101	119	93	106	108	96	101	99	111	102	105	134	134	108	129	119	
mars	111	108	113	110	103	119	108	77	99	118	101	117	89	100	104	110	113	112	124	105	111	117	123	106	134	115	
avril	117	116	118	117	113	120	116	69	123	128	106	106	96	106	112	106	109	108	118	101	107	127	136	98	140	117	
mai	107	102	109	102	99	116	102	80	104	120	96	107	99	101	103	104	113	108	104	98	100	108	118	100	127	111	
juin	111	113	110	115	113	105	113	92	96	122	94	108	99	105	102	114	112	113	106	102	103	119	124	92	138	114	
juillet	118	129	113	129	131	120	129	89	122	123	93	110	100	104	104	127	113	120	109	110	110	128	147	102	125	121	
août	109	110	108	109	108	127	110	77	113	111	91	118	98	101	100	111	115	113	106	104	105	112	121	101	130	108	
septembre	109	115	106	116	114	117	115	72	130	119	96	110	100	98	106	102	107	104	92	100	97	122	127	96	129	105	
octobre	106	110	105	112	108	111	110	71	94	106	89	103	88	93	94	110	118	114	100	101	101	117	124	96	107	106	
novembre	110	112	109	114	111	115	112	73	109	121	97	107	86	98	102	112	127	119	98	99	99	116	121	98	110	107	
décembre	111	115	110	118	113	107	115	67	135	129	101	107	97	107	109	112	122	117	104	98	100	114	118	103	108	108	
1977																											
janvier	106	106	106	106	105	115	106	71	120	131	95	105	81	103	103	110	108	110	90	95	93	117	122	94	100	103	
février	112	114	112	111	117	106	114	98	101	105	106	100	114	113	106	121	104	112	97	110	105	115	177	103	124	111	
mars	108	109	108	108	111	99	109	111	105	103	108	105	115	104	106	109	103	106	91	104	99	112	107	103	116	106	
avril	108	112	106	111	115	105	112	112	96	93	105	111	103	102	100	110	104	107	99	109	105	118	116	110	113	113	
mai	108	111	106	110	112	105	111	92	105	101	105	106	96	102	103	105	100	102	93	101	98	113	116	105	112	110	
juin	114	113	114	113	114	108	113	81	123	95	114	120	106	112	109	122	108	115	115	112	113	117	124	127	102	118	
juillet	106	98	109	99	98	98	98	82	117	114	112	105	113	99	112	100	97	99	90	98	95	105	99	100	113	103	
août	114	110	117	99	98	98	98	105	140																		

CHIFFRES D'AFFAIRES DU COMMERCE DE DETAIL
Indices (moyenne mensuelle 1966 = 100)

Moyennes mensuelles et mois	Petit commerce de détail (1)					Grands magasins à rayons multiples					Coopératives de consommation				
	Alimentation et tabac	Textiles et habillement (2)	Articles d'ameublement et de ménage	Autres articles	Total	Alimentation	Textiles et habillement (2)	Articles d'ameublement et de ménage	Autres articles	Total	Alimentation	Textiles et habillement (2)	Articles d'ameublement et de ménage	Autres articles	Total
1970	120	123	138	137	126	133	120	134	147	131	103	107	119	123	108
1971	116	129	174	145	132	143	123	141	174	140	102	110	110	123	108
1972	119	136	201	173	145	164	134	163	205	160	104	104	109	136	108
1973	123	161	251	193	163	182	150	187	227	179	100	92	97	145	105
1974	136	183	300	243	191	204	169	225	264	205	96	96	102	157	105
1975	155	195	308	282	211	227	176	211	332	222	96	88	98	173	106
1976	173	208	332	322	234	257	185	221	404	247	92	96	105	184	106
1976															
janvier	153	175	286	290	206	249	183	202	295	224	94	74	99	182	104
février	149	149	275	302	200	223	139	208	276	199	84	79	104	178	98
mars	171	204	325	343	235	251	168	195	340	225	94	94	106	189	108
avril	171	242	315	332	238	262	184	198	386	241	92	115	119	183	108
mai	174	234	322	324	237	237	191	213	399	241	92	90	103	178	105
juin	187	216	335	344	247	238	192	191	404	238	96	81	116	193	109
juillet	172	183	303	276	215	273	177	220	440	255	101	86	101	166	108
août	169	148	313	291	213	245	138	205	396	223	90	68	110	173	100
septembre	185	217	353	330	246	248	194	238	372	246	83	110	88	187	101
octobre	172	241	354	330	243	264	210	230	385	257	85	124	101	185	104
novembre	168	209	332	312	229	254	187	216	525	264	81	105	83	183	98
décembre	205	278	469	390	293	334	264	339	627	354	107	124	130	212	125
1977															
janvier	166	181	309	325	223	265	192	193	342	238	87	68	97	182	99
février	161	158	305	326	216	253	150	218	337	223	79	86	81	172	93
mars	182	225	349	390	257	273	179	195	393	244	82	121	101	199	104
avril	177	250	337	360	251	295	187	202	431	260	85	118	103	188	104
mai	183	250	348	354	255	263	197	210	455	259	83	88	111	183	99
juin	192	220	377	377	263	269	213	214	479	270	86	81	105	199	103
juillet	162	199	311	281	215	269	194	210	518	269	92	48	99	164	98
août	170	168	335	316	224	269	170	207	479	254	86	64	91	180	97
septembre	189	224	368	354	256	266	201	252	430	265	78	107	88	189	97
octobre	183	244	360	344	253	278	213	221	440	269	79	103	94	196	99
novembre	177	211	353	335	242	274	201	220	571	282	78	63	85	189	92
décembre															

(1) Pour 1976, il s'agit de chiffres provisoires.

(2) Y compris textiles d'ameublement.

CHIFFRE D'AFFAIRES DU COMMERCE DE DETAIL
Indices (moyenne mensuelle 1966 = 100) (suite)

Moyennes mensuelles et mois	Entreprises de commerce de détail possédant au moins cinq établisse- ments de commerce de détail				Super- marchés (2)	TOTAL COMMERCE DE DETAIL (3)						
	Alimenta- tion	Textiles et habille- ment (1)	Autres articles	Total		Total	Alimenta- tion (4)	Textiles et habille- ment (1)	Articles d'ameu- blement et de ménage	Autres articles	TOTAL	
											Valeur	Quantité (5)
1970	229	192	160	209	193	128	128	140	140	133	120	
1971	293	206	163	251	232	133	137	171	150	143	125	
1972	344	239	172	288	148	145	147	196	176	160	135	
1973	414	258	193	336	299	159	173	240	197	183	145	
1974	494	313	225	400	356	181	199	287	245	216	153	
1975	594	356	249	470	419	212	217	298	285	243	154	
1976	726	362	279	551	454	242	229	322	326	272	159	
1976												
janvier	662	357	237	503	422	218	201	279	289	243	146	
février	611	256	250	459	384	207	167	270	297	231	139	
mars	673	310	273	511	421	233	219	313	337	267	160	
avril	724	415	267	558	452	240	262	306	332	276	164	
mai	694	384	266	535	440	238	252	312	325	273	161	
juin	711	341	270	537	456	250	234	322	342	281	165	
juillet	804	295	270	577	500	251	204	300	292	262	154	
août	708	254	282	521	444	236	167	306	300	251	147	
septembre	698	382	290	544	441	248	238	340	331	281	162	
octobre	761	489	296	602	474	245	271	342	333	286	164	
novembre	715	381	271	547	449	236	232	321	324	269	154	
décembre	947	473	372	722	566	298	305	451	406	347	198	
1977												
janvier	758	378	288	575	441	239	210	302	325	265	150	
février	744	258	270	536	426	233	177	298	323	255	143	
mars	812	365	317	610	460	259	243	338	383	297	168	
avril	853	450	337	659	502	261	274	332	365	299	169	
mai	796	414	337	619	469	258	269	340	360	297	166	
juin	821	373	328	620	487	268	243	363	380	305	169	
juillet	831	350	283	606	512	246	223	307	302	266	148	
août	829	295	291	595	484	251	191	325	327	270	150	
septembre	840	421	321	638	491	268	250	357	358	301	166	
octobre	875	526	313	678	500	267	278	349	350	303	167	
novembre	837	458	287	634	480	258	243	340	347	290	159	
décembre												

(1) Y compris textiles d'ameublement.

(2) Petites et moyennes entreprises de super-marché, à libre service complet ou partiel.

(3) Pour 1976, il s'agit de chiffres provisoires.

(4) Y compris tabac, mais uniquement pour le petit commerce de détail.

(5) Indice de valeur divisé par l'indice général des prix à la consommation, dont on a éliminé les services.

COMMERCE INTERIEUR ET TOURISME (suite)

Tourisme et hôtellerie : Nombre de nuitées (1)

Evolution dans le temps

Moyennes mensuelles et mois	Littoral	Villes d'art	Ardennes et Meuse	Campine	Autres communes touristiques	Total	Pays de résidence habituelle (2)					
							Belgique	France	Pays-Bas	Royaume Uni	République fédérale d'Allemagne	E.U.A.
1966	1 311 549	244 081	233 943	92 683	88 823	1 971 078	1 447 765	106 611	90 720	117 415	71 545	33 761
1967	1 392 354	247 902	254 110	104 737	99 002	2 098 104	1 552 205	109 654	105 328	114 132	72 453	39 723
1968	1 378 422	235 025	257 354	116 234	96 412	2 083 448	1 559 980	101 305	114 816	98 173	71 600	35 293
1969	1 402 774	238 360	275 552	113 574	136 303	2 166 563	1 619 464	89 308	134 107	99 150	76 280	38 631
1970	1 425 825	247 246	294 471	135 534	132 856	2 235 932	1 661 818	91 527	132 197	108 934	87 404	42 532
1971	1 433 600	243 875	316 121	155 749	139 064	2 288 412	1 682 154	100 420	146 579	100 285	99 388	43 728
1972	1 388 003	240 847	342 467	149 146	142 701	2 263 164	1 781 639	89 647	144 658	95 208	94 752	41 742
1973	1 383 094	256 524	341 677	161 792	163 195	2 306 283	1 786 724	92 143	145 316	101 931	106 721	43 484
1974	1 368 590	273 153	346 355	155 003	170 637	2 313 738	1 690 625	88 102	150 799	91 295	111 077	48 222
1975	1 431 049	282 255	378 398	171 504	195 186	2 458 391	1 788 432	91 499	172 711	107 017	119 519	41 509
1976	1 429 133	280 680	388 093	184 896	200 821	2 483 623	1 824 082	87 559	182 386	98 940	116 770	43 192
1976												
janvier	88 138	192 656	69 874	15 558	60 792	427 018	207 452	35 687	26 857	27 061	30 512	24 182
février	75 277	205 692	76 425	18 906	61 333	437 633	205 716	37 518	26 713	28 974	33 254	23 925
mars	130 006	246 876	82 821	22 885	66 885	549 473	256 113	52 444	32 315	43 360	38 009	30 988
avril	1 104 068	290 764	169 925	36 792	86 413	1 687 962	1 214 112	62 557	51 724	114 882	88 566	37 691
mai	938 113	334 674	364 522	155 466	212 990	2 005 765	1 399 475	90 201	125 433	113 370	90 423	50 801
juin	1 664 365	308 201	502 702	250 008	265 046	2 990 322	2 119 373	86 406	268 662	133 091	175 478	60 140
juillet	5 950 838	935 155	1 566 150	956 890	703 195	8 912 228	7 156 550	117 159	948 251	176 278	240 447	64 249
août	4 736 981	345 239	970 700	460 345	504 850	7 018 115	5 670 980	189 614	308 491	197 809	377 093	58 205
septembre	962 045	325 296	245 554	103 281	161 399	1 797 575	1 192 695	76 811	101 622	119 072	108 031	59 657
octobre	235 979	320 416	130 739	22 693	80 444	790 271	385 576	52 327	58 625	63 779	61 199	47 792
novembre	173 135	242 580	99 863	19 459	69 684	604 721	328 867	41 902	31 951	32 252	36 502	29 851
décembre	254 019	193 582	113 302	16 172	63 736	640 811	412 539	33 271	36 617	25 808	27 475	22 279
1977												
janvier	81 258	195 325	73 494	11 960	60 843	422 880	204 657	32 233	26 897	24 284	27 599	25 460
février	84 682	198 687	90 128	14 022	62 555	450 074	216 933	35 563	35 175	28 380	29 238	24 123
mars	122 049	254 141	101 868	19 504	69 310	566 872	273 822	41 095	39 073	35 195	41 895	32 417
avril	1 062 974	299 347	189 211	37 565	85 579	1 674 676	1 212 616	69 415	58 802	96 586	82 504	37 161
mai	1 084 215	341 170	465 534	193 318	253 224	2 337 461	1 674 487	89 169	187 742	81 938	110 667	55 117

(1) Y compris les nuitées de camping

(2) Ces chiffres sont déjà compris dans la colonne "Total".

COMMERCE INTERIEUR ET TOURISME (suite)

Tourisme et hôtellerie : Nombre de nuitées (suite)

2.- Résultats généraux par région touristique - mai 1977

PAYS DE RESIDENCE HABITUELLE	Hôtels reconnus	Etablis- sements non reconnus	Etablis- sements pour tourisme social	Etablis- sements de cure	Colonies de vacances	Villas, apparte- ments et chambres meublées, hôtes payants	Camping	Total
LE ROYAUME								
République fédérale d'Allemagne	65 225	8 404	8 202	546	958	10 629	16 643	110 667
Royaume-Uni	68 599	4 012	1 287	2	757	664	6 617	81 938
Espagne	5 944	1 932	401	95	495	2	702	9 571
France	54 972	7 286	4 563	119	200	12 001	10 028	89 169
Italie	12 976	1 784	365	62	320	85	1 688	17 280
Luxembourg (G.D.)	4 959	456	226	3	11	2 074	1 057	8 786
Pays-Bas	41 974	6 785	17 808	316	9 126	2 337	109 396	187 742
Autres pays d'Europe	46 606	4 591	1 496	99	220	71	3 465	56 548
Asie	10 793	766	461	17	13	42	72	12 164
Zaïre	2 708	289	180	-	11	182	-	3 370
Autres pays d'Afrique	9 280	1 240	902	23	322	86	152	12 005
Etats-Unis d'Amérique du Nord	52 025	1 211	989	1	26	103	762	55 117
Autres pays d'Amérique	12 277	1 007	1 032	-	22	81	555	14 974
Océanie	2 097	142	292	-	-	12	1 100	3 643
Apatrides	-	-	-	-	-	-	-	-
Total pays étrangers :	<u>390 435</u>	<u>39 905</u>	<u>38 264</u>	<u>1 283</u>	<u>12 481</u>	<u>28 369</u>	<u>152 237</u>	<u>662 974</u>
Belgique :	<u>164 722</u>	<u>53 019</u>	<u>178 821</u>	<u>61 827</u>	<u>110 830</u>	<u>412 753</u>	<u>692 515</u>	<u>1 674 487</u>
Total général :	<u>555 157</u>	<u>92 924</u>	<u>217 085</u>	<u>63 110</u>	<u>123 311</u>	<u>441 122</u>	<u>844 752</u>	<u>2 337 461</u>
LITTORAL								
République fédérale d'Allemagne	12 749	2 166	3 255	308	764	10 539	8 338	38 119
Royaume-Uni	24 141	1 237	37	2	757	541	4 738	31 453
Espagne	92	28	14	93	495	2	391	1 115
France	3 869	789	1 004	12	200	11 769	4 114	21 757
Italie	547	233	113	62	230	-	862	2 047
Luxembourg (G.D.)	2 882	351	2	3	11	2 074	1 013	6 336
Pays-Bas	6 306	1 017	1 563	40	307	2 112	3 188	14 533
Autres pays d'Europe	1 413	320	250	31	220	33	297	2 564
Asie	222	12	43	17	11	-	12	317
Zaïre	17	1	31	-	11	-	-	60
Autres pays d'Afrique	103	58	8	23	319	-	11	522
Etats-Unis d'Amérique du Nord	1 057	62	49	-	22	-	142	1 332
Autres pays d'Amérique	193	18	97	-	22	50	8	388
Océanie	48	-	26	-	-	-	60	134
Apatrides	-	-	-	-	-	-	-	-
Total pays étrangers :	<u>53 639</u>	<u>6 292</u>	<u>6 492</u>	<u>591</u>	<u>3 369</u>	<u>27 120</u>	<u>23 174</u>	<u>120 677</u>
Belgique :	<u>85 719</u>	<u>24 153</u>	<u>91 934</u>	<u>19 079</u>	<u>78 146</u>	<u>410 673</u>	<u>253 834</u>	<u>963 538</u>
Total général :	<u>139 358</u>	<u>30 445</u>	<u>98 426</u>	<u>19 670</u>	<u>81 515</u>	<u>437 793</u>	<u>277 008</u>	<u>1 084 215</u>
VILLES D'ART								
République fédérale d'Allemagne	40 290	2 851	2 784	-	161	77	479	46 642
Royaume-Uni	35 325	2 032	1 094	-	-	117	190	38 758
Espagne	5 188	1 821	143	-	-	-	13	7 165
France	38 723	4 472	1 661	-	-	94	776	45 726
Italie	10 289	675	96	-	-	85	62	11 207
Luxembourg (G.D.)	1 454	83	57	-	-	-	21	1 615
Pays-Bas	20 310	2 744	3 684	-	-	90	973	27 801
Autres pays d'Europe	38 216	3 179	402	-	-	31	796	42 624
Asie	9 742	617	406	-	-	42	6	10 813
Zaïre	2 133	285	149	-	-	120	-	2 687
Autres pays d'Afrique	7 972	866	837	-	-	86	30	9 791
Etats-Unis d'Amérique du Nord	42 791	854	835	-	-	101	89	44 670
Autres pays d'Amérique	10 786	856	847	-	-	-	50	12 539
Océanie	1 804	128	221	-	-	12	223	2 388
Apatrides	-	-	-	-	-	-	-	-
Total pays étrangers :	<u>265 023</u>	<u>21 463</u>	<u>13 216</u>	<u>-</u>	<u>161</u>	<u>855</u>	<u>3 708</u>	<u>304 426</u>
Belgique :	<u>19 146</u>	<u>12 488</u>	<u>1 655</u>	<u>210</u>	<u>747</u>	<u>168</u>	<u>2 330</u>	<u>36 744</u>
Total général :	<u>284 169</u>	<u>33 951</u>	<u>14 871</u>	<u>210</u>	<u>908</u>	<u>1 023</u>	<u>6 038</u>	<u>341 170</u>

COMMERCE INTERIEUR ET TOURISME (suite)

Tourisme et hôtellerie : Nombre de nuitées (suite)

2.- Résultats généraux par région touristique MAI 1977

PAYS DE RESIDENCE HABITUELLES	Hôtels reconnus	Etablissements non reconnus	Etablissements pour tourisme social	Etablissements de cure	Colonies de vacances	Villas, appartements et chambres meublées, hôtes payants	Camping	Total
MEUSE ET ARDENNES								
République fédérale d'Allemagne	4 765	1 316	1 191	236	33	13	3 544	11 098
Royaume-Uni	3 608	67	112	-	-	6	749	4 542
Espagne	196	20	12	-	-	-	206	434
France	4 705	673	1 338	-	-	23	1 693	8 432
Italie	393	76	121	-	90	-	442	1 122
Luxembourg (G.D.)	124	13	163	-	-	-	23	323
Pays-Bas	9 497	1 024	8 239	249	8 380	131	28 887	56 407
Autres pays d'Europe	1 785	187	87	5	-	4	1 650	3 718
Asie	129	7	8	-	2	-	34	180
Zaïre	12	-	-	-	-	62	-	74
Autres pays d'Afrique	556	103	39	-	3	-	7	708
Etats-Unis d'Amérique du Nord	751	84	94	-	4	2	182	1 117
Autres pays d'Amérique	280	60	67	-	-	31	104	542
Océanie	47	7	26	-	-	-	35	115
Apatrides	-	-	-	-	-	-	-	-
Total pays étrangers :	26 848	3 637	11 497	490	8 512	272	37 556	88 812
Belgique :	46 708	9 686	60 391	35 265	23 746	1 536	199 390	376 722
<i>Total général :</i>	<i>73 556</i>	<i>13 323</i>	<i>71 888</i>	<i>35 755</i>	<i>32 258</i>	<i>1 808</i>	<i>236 946</i>	<i>465 534</i>
CAMPINE								
République fédérale d'Allemagne	413	566	374	-	-	-	956	2 309
Royaume-Uni	327	161	12	-	-	-	99	599
Espagne	13	36	153	-	-	-	6	208
France	300	127	141	-	-	4	843	1 415
Italie	154	125	-	-	-	-	74	353
Luxembourg (G.D.)	36	2	-	-	-	-	-	38
Pays-Bas	884	917	1 236	25	-	4	66 766	69 832
Autres pays d'Europe	206	211	613	-	-	3	53	1 086
Asie	326	35	-	-	-	-	-	361
Zaïre	-	-	-	-	-	-	-	-
Autres pays d'Afrique	10	63	2	-	-	-	6	81
Etats-Unis d'Amérique du Nord	107	77	4	-	-	-	37	225
Autres pays d'Amérique	434	17	1	-	-	-	-	452
Océanie	4	-	2	-	-	-	9	15
Apatrides	-	-	-	-	-	-	-	-
Total pays étrangers :	3 214	2 337	2 538	25	-	11	68 849	76 974
Belgique :	2 204	1 743	17 039	2 877	3 643	59	88 779	116 344
<i>Total général :</i>	<i>5 418</i>	<i>4 080</i>	<i>19 577</i>	<i>2 902</i>	<i>3 643</i>	<i>70</i>	<i>157 628</i>	<i>193 318</i>
5 COMMUNES TOURISTIQUES								
République fédérale d'Allemagne	7 008	1 505	658	2	-	-	3 326	12 499
Royaume-Uni	5 198	515	32	-	-	-	841	6 586
Espagne	455	27	79	2	-	-	86	649
France	7 375	1 225	419	107	-	111	2 602	11 839
Italie	1 593	675	35	-	-	-	248	2 551
Luxembourg (G.D.)	463	7	4	-	-	-	-	474
Pays-Bas	4 977	1 083	3 086	2	439	-	9 582	19 169
Autres pays d'Europe	4 986	694	144	63	-	-	669	6 556
Asie	374	95	4	-	-	-	20	493
Zaïre	546	3	-	-	-	-	-	549
Autres pays d'Afrique	639	150	16	-	-	-	98	903
Etats-Unis d'Amérique du Nord	7 319	134	7	1	-	-	312	7 773
Autres pays d'Amérique	584	56	20	-	-	-	393	1 053
Océanie	194	7	17	-	-	-	773	991
Apatrides	-	-	-	-	-	-	-	-
Total pays étrangers :	41 711	6 176	4 521	177	439	111	18 950	72 085
Belgique :	10 945	4 949	7 802	4 396	4 548	317	148 182	181 139
<i>Total général :</i>	<i>52 656</i>	<i>11 125</i>	<i>12 323</i>	<i>4 573</i>	<i>4 987</i>	<i>428</i>	<i>167 132</i>	<i>253 224</i>

STATISTIQUE DU TOURISME ET DE L'HOTELLERIE -

Tableau : 3 Nombre de nuitées dans les villes d'arts, par région
Mois de mai 1977

(Chiffres absolus)

	Hôtels reconnus	Etablis. non reconnus	Etablis. tourisme social	Etablis. de cure	Colonies de vacances	Villas, appart. et ch. meubl. hôtes payants	Camping	Total	
Région flamande									
Belgique	7 372	8 202	672	-	747	-	2 322	19 315	(1)
Etrangers	75 875	14 406	7 872	-	161	-	3 586	101 900	(2)
Total	83 247	22 608	8 544	-	908	-	5 908	121 215	(3)
Région wallonne									
Belgique	3 127	1 421	5	-	-	-	8	4 561	
Etrangers	12 059	699	6	-	-	-	122	12 886	
Total	15 186	2 120	11	-	-	-	130	17 447	
Région bruxelloise									
Belgique	8 647	2 865	978	210	-	168	-	12 868	
Etrangers	177 089	6 358	5 338	-	-	855	-	189 640	
Total	185 736	9 223	6 316	210	-	1 023	-	202 508	
Le Royaume									
Belgique	19 146	12 488	1 655	210	747	168	2 330	36 744	(1)
Etrangers	265 023	21 463	13 216	-	161	855	3 708	304 426	(2)
Total	284 169	33 951	14 871	210	908	1 023	6 038	341 170	(3)

(1) non compris 2 762 nuitées à Zeebrugge
(2) " " 1 247 " " "
(3) " " 4 009 " " "

REGISTRE DE COMMERCE

1. Inscriptions et radiations (1)

a) Répartition des entreprises suivant le nombre d'établissements qu'elles comprennent

	A. Personnes physiques										Etabl. immatric. (radiés) faisant partie d'entreprises existant au début du mois de l'inscription (à la fin du mois de la radiation) de(s) l'établissement(s) considéré(s)	TOTAL		
	ENTREPRISES COMPRENANT													
	1 établissement		2 établissements		3 établissements		4 établissements		5 établissements et plus					
	Immatriculations	Radiations (2)	Immatriculations	Radiations (2)	Immatriculations	Radiations (2)	Immatriculations	Radiations (2)	Immatriculations	Radiations (2)	Immatriculations	Radiations (2)	Immatriculations	Radiations (2)
	NOMBRE D'ENTREPRISES													
Situation au 1.3.1966	42 914		663		24		4		8					43 613
Situation au 1.1.1972	177 083		5 971		458		103		79					183 694
Situation au 1.1.1973	224 452		8 909		692		136		136					234 325
Situation au 1.1.1974	271 450		11 270		995		201		163					284 919
1974	31 140	22 518	515	639	40	43	14	14	9	4				31 718 23 218
Situation au 1.1.1975	313 847		13 117		1 117		240		196					328 517
1975	29 663	26 268	570	660	31	38	8	12	3	5				30 275 26 983
Situation au 1.1.1976	318 188		12 492		1 038		225		178					332 121
1975														
janvier	3 439	1 896	92	55	9	3	3	-	1	-				3 544 1 954
février	2 439	2 954	32	85	1	4	-	-	-	-				2 472 3 043
mars	2 818	2 881	66	90	1	6	1	3	-	2				2 886 2 982
avril	2 772	2 376	64	62	3	5	-	3	-	-				2 839 2 446
mai	2 352	2 450	36	67	3	3	-	2	-	-				2 391 2 522
juin	2 759	1 804	47	41	5	3	-	1	1	1				2 812 1 850
juillet	2 001	2 020	25	64	2	5	-	-	-	1				2 028 2 090
août	2 020	1 741	42	50	1	2	-	-	-	-				2 063 1 798
septembre	3 317	2 264	51	43	-	4	-	1	-	1				3 368 2 313
octobre	2 412	1 810	48	48	2	1	3	1	1	-				2 466 1 860
novembre	2 149	3 888	45	55	3	2	1	1	-	-				2 198 3 946
décembre	1 185	-	22	-	1	-	-	-	-	-				1 208 - (1)

	NOMBRE D'ETABLISSEMENTS										TOTAL		
	1 établissement		2 établissements		3 établissements		4 établissements		5 établissements et plus				
	Immatriculations	Radiations (2)	Immatriculations	Radiations (2)	Immatriculations	Radiations (2)	Immatriculations	Radiations (2)	Immatriculations	Radiations (2)	Immatriculations	Radiations (2)	
Situation au 1.3.1966	42 914		1 326		72		16		51				44 379
Situation au 1.1.1972	177 083		11 942		1 374		412		803				191 614
Situation au 1.1.1973	224 452		17 818		2 076		544		1 308				246 198
Situation au 1.1.1974	271 450		22 540		2 805		804		1 561				299 160
1974	31 140	22 518	1 030	1 278	120	129	56	56	69	23	2 217	1 399	34 632 25 403
Situation au 1.1.1975	313 846		26 234		3 351		960		1 849				346 240
1975	29 663	26 268	1 140	1 320	93	114	32	48	26	31	268	1 078	31 222 28 859
Situation au 1.1.1976	318 188		24 984		3 114		900		1 740				348 926
1975													
janvier	3 439	1 896	184	110	27	9	12	-	11	-	4	124	3 677 2 139
février	2 439	2 954	64	170	3	12	-	-	-	-	4	110	2 510 3 246
mars	2 818	2 881	132	180	3	18	4	12	-	12	3	136	2 960 3 239
avril	2 772	2 376	128	124	9	15	-	12	-	-	-	101	2 909 2 628
mai	2 352	2 450	72	134	9	9	-	8	-	-	-	107	2 433 2 708
juin	2 759	1 804	94	82	15	9	-	4	7	7	-	63	2 875 1 969
juillet	2 001	2 020	50	128	6	15	-	-	-	7	-	79	2 057 2 249
août	2 020	1 741	84	100	3	6	-	-	-	-	-	72	2 107 1 919
septembre	3 317	2 264	102	86	-	12	-	4	-	5	-	98	3 419 2 469
octobre	2 412	1 810	96	96	6	3	12	4	8	-	-	188	2 534 2 101
novembre	2 149	3 888	90	110	9	6	4	4	-	-	-	184	2 252 4 192
décembre	1 185	-	44	-	3	-	-	-	-	-	257	-	1 489 -

(1) Pour l'interprétation des chiffres publiés, voir brochure "Commerce et Transports" n° 5 mai 1967, p. 23.

(2) Les radiations du mois de décembre 1975 sont comprises dans celles du mois de novembre 1975.

REGISTRE DU COMMERCE (suite)

1. Inscriptions et radiations (1) (suite)

b) Répartition des établissements d'après la nationalité

	A. Personnes physiques													
	Belgique		Rép. féd. d'Allemagne		France		Italie		G.D. de Luxembourg		Pays-Bas		Total Marché Commun	
	Immatri-culations	Radia-tions (2)	Immatri-culations	Radia-tions (2)	Immatri-culations	Radia-tions (2)	Immatri-culations	Radia-tions (2)	Immatri-culations	Radia-tions (2)	Immatri-culations	Radia-tions (2)	Immatri-culations	Radia-tions (2)
Situation au 1.3.1966	42	549		46		213		599		86		333		43 826
Situation au 1.1.1972	190	942		49		78		1		14		504		191 588
Situation au 1.1.1973	245	348		66		110		2		14		624		246 164
Situation au 1.1.1974	298	155		79		130		4		19		721		299 108
1974	32 079	23 939	22	4	34	9	3	-	2	3	261	45	32 401	24 000
Situation au 1.1.1975	344	970		97		152		6		19		934		346 178
1975	30 621	27 494	24	7	37	17	5	1	9	-	236	75	30 932	27 594
Situation au 1.1.1976	347	451		112		170		10		29		1 074		348 846
1975														
janvier	3 635	2 004	1	3	6	1	-	-	1	-	24	6	3 667	2 014
février	2 472	3 133	3	-	2	1	2	-	-	-	24	2	2 503	3 136
mars	2 929	3 089	3	-	2	1	-	-	1	-	20	12	2 955	3 102
avril	2 876	2 507	1	-	5	1	-	-	1	-	24	19	2 907	2 527
mai	2 396	2 600	5	-	4	-	1	-	1	-	26	1	2 433	2 601
juin	2 846	1 903	3	-	5	1	1	-	-	-	19	2	2 874	1 906
juillet	2 028	2 159	3	2	3	1	-	-	2	-	19	8	2 055	2 170
août	2 083	1 837	2	1	-	5	-	1	-	-	21	3	2 106	1 847
septembre	3 394	2 365	-	-	2	2	1	-	2	-	17	4	3 416	2 371
octobre	2 505	1 904	2	-	4	2	-	-	-	-	22	7	2 533	1 913
novembre	2 231	3 993	1	1	3	2	-	-	1	-	15	11	2 251	4 007
décembre	1 226	-	-	-	1	-	-	-	-	-	5	-	1 232	-

	Autres pays d'Europe		Autres pays du monde		Total		Etabl. immatr. (radiés) faisant partie d'entrepr. existant au début du mois de l'inscription (à la fin du mois de la radiation) de(s) l'établissement(s) considéré(s)		Total	
	Immatri-culations	Radiations (2)	Immatri-culations	Radiations (2)	Immatri-culations	Radiations (2)	Immatri-culations	Radiations (2)	Immatri-culations	Radiations (2)
	Situation au 1.3.1966	304			249	44	379	-		
Situation au 1.1.1972	12			14	191	614	-			191 614
Situation au 1.1.1973	15			19	246	198	-			246 198
Situation au 1.1.1974	31			21	299	160	-			299 160
1974	10	3	4	1	32 415	24 004	2 217	1 399	34 632	25 403
Situation au 1.1.1975	43			19	346	240	-			346 240
1975	18	-	4	3	30 954	27 597	268	1 262	31 222	28 859
Situation au 1.1.1976	59			21	348	926	-			348 926
1975										
janvier	4	-	2	1	3 673	2 015	4	124	3 677	2 139
février	3	-	-	-	2 506	3 136	4	110	2 510	3 246
mars	2	-	-	1	2 957	3 103	3	136	2 960	3 239
avril	1	-	1	-	2 909	2 527	-	101	2 909	2 628
mai	-	-	-	-	2 433	2 601	-	107	2 433	2 708
juin	1	-	-	-	2 875	1 906	-	63	2 875	1 969
juillet	2	-	-	-	2 057	2 170	-	79	2 057	2 249
août	1	-	-	-	2 107	1 847	-	72	2 107	1 919
septembre	2	-	1	-	3 419	2 371	-	98	3 419	2 469
octobre	1	-	-	-	2 534	1 913	-	188	2 534	2 101
novembre	1	-	-	1	2 252	4 008	-	184	2 252	4 192
décembre	-	-	-	-	1 232	-	257	-	1 489	-

(1) Pour l'interprétation des chiffres publiés, voir brochure "Commerce et Transport", n°5 - mai 1967, p. 23

(2) Les radiations du mois de décembre 1975 sont comprises dans celles du mois de novembre 1975.

REGISTRE DU COMMERCE (suite)

1. Inscriptions et radiations (1) (suite)

b) Répartition des établissements d'après la nationalité (suite)

	B. Personnes morales (2)							
	Belgique		Autres pays du Marché Commun		Autres pays du monde		Total	
	Immatri- culations	Radia- tions (3)	Immatri- culations	Radia- tions (3)	Immatri- culations	Radia- tions (3)	Immatri- culations	Radia- tions (3)
Situation au 1.3.1966	4 806		48		48		4 902	
Situation au 1.1.1972	71 903		643		489		73 035	
Situation au 1.1.1973	75 644		728		579		76 951	
Situation au 1.1.1974	81 116		778		717		82 611	
1974	8 128	1 224	85	16	81	34	8 294	1 274
Situation au 1.1.1975	89 807		850		769		91 426	
1975	6 555	1 297	53	25	54	27	6 662	1 349
Situation au 1.1.1976	94 486		870		792		96 148	
1975								
janvier	867	108	6	1	2	-	875	109
février	482	174	8	4	7	5	497	183
mars	578	175	3	3	5	2	586	180
avril	556	156	7	6	6	5	569	167
mai	540	118	3	4	5	1	548	123
juin	679	116	4	2	7	3	690	121
juillet	453	170	3	-	4	2	460	172
août	416	64	5	-	6	-	427	64
septembre	612	120	4	3	4	5	620	128
octobre	527	73	4	2	2	4	533	79
novembre	488	23	4	-	5	-	497	23
décembre	357	-	2	-	1	-	360	-

	Etablissements immatr. (radiés) faisant partie d'entreprises existant au début du mois de l' inscription (à la fin du mois de la radiation de(s) l'établisse- ment(s) considéré(s)		Total		Total général Personnes physiques+personnes morales	
	Immatri- culations	Radia- tions (3)	Immatri- culations	Radia- tions (3)	Immatri- culations	Radia- tions (3)
	Situation au 1.3.1966	-		4 902		49 281
Situation au 1.1.1972	-		73 035		264 649	
Situation au 1.1.1973	-		76 951		323 149	
Situation au 1.1.1974	-		82 611		381 771	
1974	902	585	9 196	1 859	43 828	27 262
Situation au 1.1.1975	-		91 426		437 666	
1975	12	728	6 674	2 077	37 896	30 936
Situation au 1.1.1976	-		96 148		445 074	
1975						
janvier	2	65	877	174	4 554	2 313
février	4	77	501	260	3 011	3 506
mars	1	52	587	232	3 547	3 471
avril	1	43	570	210	3 479	2 838
mai	-	39	548	162	2 981	2 870
juin	1	47	691	168	3 566	2 137
juillet	-	54	460	226	2 517	2 475
août	-	38	427	102	2 534	2 021
septembre	-	52	620	180	4 039	2 649
octobre	-	44	533	123	3 067	2 224
novembre	1	217	498	240	2 750	4 432
décembre	2	-	362	-	1 851	-

(1) Pour l'interprétation des chiffres publiés, voir brochure "Commerce et Transports", n° 5 - mai 1967, p. 23.

(2) La nationalité des personnes morales est déterminée par l'adresse du siège social de l'entreprise.

(3) Les radiations du mois de décembre 1975 sont comprises dans celles du mois de novembre 1975.

REGISTRE DU COMMERCE (suite)

1. Inscriptions et radiations (1) (suite)

c) Répartition des établissements d'après l'activité exercée.

	1. Agriculture, sylviculture, chasse et pêche											
	Agriculture et élevage		Activités annexes de l'agriculture, de l'élevage et de l'horticulture		Sylviculture et exploitation forestière		Chasse, piégeage et repeuplement en gibier		Pêche		Total	
	Immatri-culations	Radia-tions (2)	Immatri-culations	Radia-tions (2)	Immatri-culations	Radia-tions (2)	Immatri-culations	Radia-tions (2)	Immatri-culations	Radia-tions (2)	Immatri-culations	Radia-tions (2)
Situation au 1.3.1966	354		474		107		1		38		974	
Situation au 1.1.1972	2 115		1 856		596		2		214		4 783	
Situation au 1.1.1973	2 791		2 127		695		4		231		5 848	
Situation au 1.1.1974	3 366		2 484		847		7		274		6 978	
1974	327	164	226	89	136	38	-	1	28	26	717	318
Situation au 1.1.1975	3 950		2 855		1 023		6		291		8 125	
1975	267	195	245	104	95	45	1	1	16	17	624	362
Situation au 1.1.1976	4 021		2 998		1 073		7		290		8 389	
1975												
janvier	40	14	16	9	16	5	-	-	4	2	76	30
février	24	33	27	8	8	6	-	1	3	1	62	49
mars	14	23	28	17	7	1	-	-	2	2	51	43
avril	25	20	24	9	8	5	-	-	-	1	57	35
mai	19	16	23	6	9	7	-	-	3	1	54	30
juin	24	8	23	15	7	3	-	-	1	2	55	28
juillet	18	18	18	10	6	4	-	-	-	4	42	36
août	16	15	16	5	7	1	-	-	-	4	39	25
septembre	28	10	23	6	11	2	-	-	-	-	62	18
octobre	21	15	20	8	7	3	1	-	2	-	51	26
novembre	25	23	17	11	5	8	-	-	1	-	48	42
décembre	13	-	10	-	4	-	-	-	-	-	27	-

	2. Industries extractives											
	Extraction du charbon		Extraction des minerais métalliques		Extraction de pétrole		Extraction de la pierre à bâtir		Extraction d'autres minéraux non métalliques		Total	
	Immatri-culations	Radia-tions (2)	Immatri-culations	Radia-tions (2)	Immatri-culations	Radia-tions (2)	Immatri-culations	Radia-tions (2)	Immatri-culations	Radia-tions (2)	Immatri-culations	Radia-tions (2)
Situation au 1.3.1966	2		-		-		42		3		47	
Situation au 1.1.1972	28		2		2		325		17		374	
Situation au 1.1.1973	26		1		1		353		23		404	
Situation au 1.1.1974	26		1		1		409		26		463	
1974	1	1	-	-	-	-	30	12	-	1	31	14
Situation au 1.1.1975	26		1		1		454		27		509	
1975	-	1	-	-	2	-	17	19	2	4	21	24
Situation au 1.1.1976	25		1		3		455		24		508	
1975												
janvier	-	-	-	-	-	-	1	1	-	-	1	1
février	-	1	-	-	-	-	2	3	-	-	2	4
mars	-	-	-	-	-	-	4	1	1	1	5	2
avril	-	-	-	-	-	-	-	2	-	-	-	2
mai	-	-	-	-	-	-	1	4	-	2	1	6
juin	-	-	-	-	-	-	2	1	1	-	3	1
juillet	-	-	-	-	-	-	2	4	-	-	2	4
août	-	-	-	-	-	-	-	-	-	1	-	1
septembre	-	-	-	-	-	-	1	1	-	-	1	1
octobre	-	-	-	-	2	-	2	-	-	-	4	-
novembre	-	-	-	-	-	-	1	2	-	-	1	2
décembre	-	1	-	-	2	-	17	19	2	4	21	24

(1) Pour l'interprétation des chiffres publiés, voir brochure de "Commerce et Transports" n° 5 - mai 1967, p. 23.

(2) Les radiations du mois de décembre 1975 sont comprises dans celles du mois de novembre 1975.

REGISTRE DU COMMERCE (suite)

1. Inscriptions et radiations (1) (suite)

c) Répartition des établissements d'après l'activité exercée (suite)

	3. Industries manufacturières											
	Industries alimentaires		Fabrication des bois-		Industrie du tabac		Industrie textile		Fabrication des chaussures, confection d'articles d'habillement		Industrie du bois et du liège	
	Immatri- culations	Radia- tions (2)	Immatri- culations	Radia- tions (2)	Immatri- culations	Radia- tions (2)	Immatri- culations	Radia- tions (2)	Immatri- culations	Radia- tions (2)	Immatri- culations	Radia- tions (2)
Situation au 1.3.1966	901		34		9		221		913		523	
Situation au 1.1.1972	5 486		557		87		1 947		4 271		3 292	
Situation au 1.1.1973	7 705		614		108		2 226		5 506		3 971	
Situation au 1.1.1974	9 773		663		133		2 482		6 604		4 655	
1974	670	526	27	22	1	3	182	107	432	437	407	220
Situation au 1.1.1975	11 513		688		145		2 697		7 306		5 196	
1975	644	667	18	32	7	10	116	117	330	479	425	297
Situation au 1.1.1976	11 489		676		142		2 694		7 163		5 320	
1975												
janvier	103	50	2	2	2	-	15	9	43	37	48	33
février	66	85	2	6	-	-	6	19	33	52	24	23
mars	65	73	1	8	1	2	10	11	30	63	43	41
avril	53	47	4	5	-	-	10	14	39	34	44	29
mai	53	54	1	1	1	1	8	6	29	47	36	29
juin	61	40	3	2	1	2	11	16	32	29	48	19
juillet	39	51	-	-	1	1	8	9	20	38	22	18
août	34	58	1	-	1	1	7	8	20	29	17	16
septembre	69	71	-	1	-	3	11	3	35	43	46	21
octobre	37	43	2	2	-	-	3	9	21	33	43	22
novembre	37	95	-	5	-	-	18	13	19	74	22	46
décembre	27	-	2	-	-	-	9	-	9	-	32	-

	Industrie du papier et du carton		Imprimerie, éditions et industries connexes		Industrie du cuir et de la fourrure		Industrie du caoutchouc		Industrie chimique		Industrie des dérivés du pétrole et du charbon		Industrie des produits minéraux non métalliques sauf ceux repris à la rubrique précédente	
	Immatri- culations	Radia- tions (2)	Immatri- culations	Radia- tions (2)	Immatri- culations	Radia- tions (2)	Immatri- culations	Radia- tions (2)	Immatri- culations	Radia- tions (2)	Immatri- culations	Radia- tions (2)	Immatri- culations	Radia- tions (2)
Situation au 1.3. 1966	44		421		66		18		128		2		172	
Situation au 1.1. 1972	375		3 018		520		140		1 086		63		1 211	
Situation au 1.1. 1973	411		3 690		618		156		1 173		52		1 331	
Situation au 1.1. 1974	447		4 325		708		172		1 253		52		1 474	
1974	37	14	423	197	52	45	19	4	103	55	3	3	114	54
Situation au 1.1. 1975	486		4 856		768		195		1 332		56		1 624	
1975	20	17	374	241	44	41	15	10	75	62	3	2	88	69
Situation au 1.1. 1976	491		4 985		769		200		1 342		57		1 644	
1975														
janvier	4	3	53	13	6	3	1	1	8	7	-	-	8	5
février	2	1	25	23	1	9	-	2	3	7	-	-	4	8
mars	2	4	31	38	1	2	-	1	10	9	-	-	6	6
avril	1	1	32	23	6	4	3	1	4	4	1	1	14	8
mai	1	2	18	25	4	4	3	-	5	6	-	-	3	5
juin	1	-	34	17	4	4	-	-	10	3	1	1	7	7
juillet	-	1	23	15	2	1	2	2	9	4	-	-	12	4
août	1	-	22	13	2	2	1	-	5	6	-	-	5	2
septembre	3	2	45	21	5	6	4	-	11	7	-	-	12	6
octobre	-	1	46	21	4	-	-	1	1	5	-	-	5	10
novembre	2	2	20	32	5	6	-	2	3	4	-	-	6	8
décembre	3	-	25	-	4	-	1	-	6	-	1	-	6	-

(1) Pour l'interprétation des chiffres publiés, voir brochure "Commerce et Transports" n° 5 - mai 1967, p. 23.

(2) Les radiations du mois de décembre 1975 sont comprises dans celles du mois de novembre 1975.

REGISTRE DU COMMERCE (suite)

1. Inscriptions et radiations (1) (suite)

c) Répartition des établissements d'après l'activité exercée (suite)

	3. Industries manufacturières (suite)												TOTAL	
	Industrie métallurgique de base		Fabrication d'ouvrages en métaux		Construction de machines à l'exclusion des machines électriques		Construction de machines, appareils et fournitures électriques		Construction de matériel de transport		Industries manufacturières diverses			
	Immatri-culations	Radiations (2)	Immatri-culations	Radiations (2)	Immatri-culations	Radiations (2)	Immatri-culations	Radiations (2)	Immatri-culations	Radiations (2)	Immatri-culations	Radiations (2)		
Situation au 1.3.1966	33		555		227		810		1 131		561		6 769	
Situation au 1.1.1972	655		3 451		1 754		3 723		7 022		3 190		41 848	
Situation au 1.1.1973	692		4 052		1 967		4 523		8 544		3 739		51 078	
Situation au 1.1.1974 1974	758		4 806		2 185		5 477		10 399		4 297		60 663	
Situation au 1.1.1975	40	26	506	254	166	84	517	289	925	579	450	259	5 074	3 178
1975	791		5 447		2 364		6 453		12 082		4 747		68 746	
Situation au 1.1.1976	43	32	490	278	144	116	472	307	803	609	373	269	4 484	3 655
	801		5 656		2 388		6 618		12 303		4 842		69 580	
1975														
janvier	11	2	59	16	19	7	59	25	106	47	50	19	597	279
février	3	7	32	30	7	19	36	26	51	65	24	33	319	415
mars	4	5	44	37	18	12	30	37	77	73	36	31	409	453
avril	5	3	47	21	15	8	38	28	68	52	39	25	423	308
mai	-	4	38	22	9	11	32	33	67	61	31	25	339	336
juin	3	-	50	23	18	7	41	18	63	42	32	20	420	250
juillet	5	1	31	20	10	11	27	20	58	50	15	25	284	271
août	2	1	32	23	8	8	36	31	62	41	15	11	271	250
septembre	3	6	62	22	13	8	53	28	93	56	52	32	517	336
octobre	4	-	35	18	11	7	49	19	55	44	38	18	354	253
novembre	2	3	38	46	9	18	43	42	64	78	25	30	313	504
décembre	1	-	22	-	7	-	28	-	39	-	16	-	238	-

	4. Industrie de la construction		5. Electricité, gaz, eau, vapeur et chaleur								6. Commerce de gros	
	Total		Electricité, gaz et vapeur		Service des eaux		Centrale nucléaire		Total		Total	
	Immatri-culations	Radiations (2)	Immatri-culations	Radiations (2)	Immatri-culations	Radiations (2)	Immatri-culations	Radiations (2)	Immatri-culations	Radiations (2)	Immatri-culations	Radiations (2)
Situation au 1.3.1966	4 213		10		1		-		11		3 908	
Situation au 1.1.1972	21 316		73		20		2		95		25 899	
Situation au 1.1.1973	26 694		146		24		2		172		31 728	
Situation au 1.1.1974 1974	33 484		143		28		4		175		37 018	
Situation au 1.1.1975	3 688	1 784	5	1	1	1	-	1	6	3	4 015	1 886
1975	40 892		148		28		4		180		42 122	
Situation au 1.1.1976	3 347	2 248	1	-	-	-	-	-	1	-	3 456	2 309
	42 035		148		28		4		180		43 318	
1975												
janvier	410	171	-	-	-	-	-	-	-	-	436	154
février	274	256	-	-	-	-	-	-	-	-	265	250
mars	304	269	-	-	-	-	-	-	-	-	300	304
avril	312	238	-	-	-	-	-	-	-	-	308	255
mai	265	216	-	-	-	-	-	-	-	-	272	200
juin	309	181	-	-	-	-	-	-	-	-	339	182
juillet	245	164	-	-	-	-	-	-	-	-	227	200
août	225	139	-	-	-	-	-	-	-	-	267	136
septembre	329	178	1	-	-	-	-	-	1	-	340	192
octobre	295	141	-	-	-	-	-	-	-	-	275	139
novembre	236	295	-	-	-	-	-	-	-	-	250	297
décembre	143	-	-	-	-	-	-	-	-	-	177	-

(1) Pour l'interprétation des chiffres publiés, voir brochure "Commerce et Transports", n°5 - mai 1967, p. 23

(2) Les radiations du mois de décembre 1975 sont comprises dans celles du mois de novembre 1975.

REGISTRE DU COMMERCE (suite)

1. Inscriptions et radiations (1) (suite)

c) Répartition des établissements d'après l'activité exercée (suite)

	7. Commerce de détail									
	Commerce de détail de produits alimentaires et tabacs		Commerce de détail de chaussures, de produits textiles et de vêtements		Commerce de détail d'articles d'ameublement, d'entretien et d'équipement ménager		Commerce de détail d'articles de luxe, de précision, d'objets d'art et de fantaisie		Commerce de détail d'autos, motos, bicyclettes et commerce connexe	
	Immatri-culations	Radiations (2)	Immatri-culations	Radiations (2)	Immatri-culations	Radiations (2)	Immatri-culations	Radiations (2)	Immatri-culations	Radiations (2)
Situation au 1.3.1966	7 255		2 337		2 162		1 238		1 627	
Situation au 1.1.1972	30 082		11 667		9 519		6 109		6 514	
Situation au 1.1.1973	38 091		15 718		12 042		8 168		7 960	
Situation au 1.1.1974	45 462		19 479		14 481		10 147		9 168	
1974	3 596	3 804	2 053	1 461	1 466	1 049	1 179	697	956	672
Situation au 1.1.1975	52 302		22 052		16 335		11 703		10 321	
1975	3 118	4 414	1 733	1 678	1 404	1 172	1 052	818	703	712
Situation au 1.1.1976	50 951		22 147		16 648		11 967		10 325	
1975										
janvier	395	321	208	111	169	72	110	51	83	52
février	242	627	138	217	100	144	101	99	49	71
mars	332	437	165	200	131	119	103	94	64	80
avril	286	358	146	171	126	105	97	79	59	56
mai	253	414	130	165	120	120	76	81	59	82
juin	289	259	169	92	124	74	100	47	72	52
juillet	162	346	116	131	82	111	68	57	50	64
août	214	333	105	108	90	89	73	48	56	41
septembre	330	384	170	140	172	96	105	75	73	58
octobre	220	301	151	113	111	76	93	75	65	55
novembre	231	634	131	230	120	166	82	112	37	101
décembre	164	-	104	-	59	-	44	-	36	-

	Commerce de détail d'articles de papeterie, de librairie, de bureau et de musique		Commerce de détail d'articles de sport, de pêche, de chasse, de jouets et d'articles pour enfants		Commerce de détail d'articles divers		Commerce de détail à départements multiples		Total	
	Immatri-culations	Radiations (2)	Immatri-culations	Radiations (2)	Immatri-culations	Radiations (2)	Immatri-culations	Radiations (2)	Immatri-culations	Radiations (2)
Situation au 1.3.1966	816		191		1 422		234		17 282	
Situation au 1.1.1972	3 474		1 128		6 144		2 824		77 461	
Situation au 1.1.1973	4 143		1 439		7 949		2 787		98 297	
Situation au 1.1.1974	4 746		1 749		9 616		2 536		117 384	
1974	654	454	248	127	993	647	120	105	11 265	9 016
Situation au 1.1.1975	5 315		2 017		11 263		2 734		134 042	
1975	569	535	221	153	953	735	101	120	9 854	10 337
Situation au 1.1.1976	5 353		2 097		11 515		2 725		133 728	
1975										
janvier	56	34	33	8	111	54	15	8	1 180	711
février	38	60	13	18	94	91	7	16	782	1 343
mars	50	59	18	27	98	87	9	10	970	1 113
avril	63	52	22	13	105	56	10	9	914	899
mai	48	45	19	16	58	62	16	6	779	991
juin	68	34	21	11	81	44	6	4	930	617
juillet	38	33	19	6	51	66	10	30	596	844
août	39	30	13	5	65	60	8	6	663	720
septembre	69	71	26	11	104	66	6	17	1 055	918
octobre	43	34	16	14	68	46	5	5	772	719
novembre	32	83	10	24	65	103	4	9	712	1 462
décembre	25	-	11	-	53	-	5	-	501	-

(1) Pour l'interprétation des chiffres publiés, voir brochure "Commerce et transport" n°5 - mai 1967, p. 23.

(2) Les radiations du mois de décembre 1975 sont comprises dans celles du mois de novembre 1975.

REGISTRE DU COMMERCE (suite)

1. Inscriptions et radiations (1) (suite)

c) Répartition des établissements d'après l'activité exercée (suite)

	8. Banques, assurances, affaires immobilières										9. Transports, entrepôts et communications					
	Banques et autres établ. financiers		Assurances		Affaires immobilières		Total		Transports		Entrepôts et magasins		Communi- cations		Total	
	Immatri- culations	Radia- tions (2)	Immatri- culations	Radia- tions (2)	Immatri- culations	Radia- tions (2)	Immatri- culations	Radia- tions (2)	Immatri- culations	Radia- tions (2)	Immatri- culations	Radia- tions (2)	Immatri- culations	Radia- tions (2)	Immatri- culations	Radia- tions (2)
Situation au 1.3.66	138		325		447		910		1 828		3		3		1 834	
Situation au 1.1.72	7 502		2 620		3 644		13 766		10 011		94		53		10 158	
Situation au 1.1.73	5 895		3 252		4 066		13 213		11 967		97		81		12 145	
Situation au 1.1.74	6 038		3 967		4 704		14 709		14 046		106		88		14 240	
1974	597	144	426	100	810	187	1 833	431	1 538	821	8	3	8	4	1 554	828
Situation au 1.1.75	7 500		5 007		5 390		17 897		16 020		113		94		16 227	
1975	123	269	341	151	709	184	1 173	604	1 339	1 044	9	3	5	2	1 353	1 049
Situation au 1.1.76	7 462		5 202		5 937		18 601		16 311		119		98		16 528	
1975																
janvier	11	13	40	12	60	16	111	41	163	83	1	-	1	-	165	83
février	12	26	20	24	58	23	90	73	142	102	-	-	1	-	143	102
mars	9	33	34	18	63	27	106	78	133	108	-	1	-	133	109	
avril	7	11	34	11	73	22	114	44	121	104	1	-	-	122	104	
mai	11	27	24	12	62	16	97	55	102	101	-	-	1	-	103	101
juin	13	20	37	11	65	8	115	39	142	78	1	-	1	1	144	79
juillet	13	12	28	13	55	15	96	40	82	89	-	-	-	-	82	89
août	11	10	15	11	48	10	74	31	93	65	1	-	-	-	94	65
septembre	14	16	33	19	70	10	117	45	128	83	1	1	1	1	130	85
octobre	10	89	27	8	54	5	91	102	92	83	3	-	-	-	95	83
novembre	7	12	35	12	58	32	100	56	68	148	1	1	-	-	69	149
décembre	5	-	14	-	43	-	62	-	73	-	-	-	-	-	73	-

	10. Services									
	Services fournis aux entre- prises		Services récréatifs		Services personnels		Enseignement		Médecine humaine et animale	
	Immatri- culation	Radiations (2)	Immatri- culation	Radiations (2)	Immatri- culation	Radiations (2)	Immatri- culation	Radiations (2)	Immatri- culation	Radiations (2)
Situation au 1.3.66	1 225		651		11 362		18		10	
Situation au 1.1.72	9 065		2 719		54 878		180		98	
Situation au 1.1.73	11 088		3 559		66 149		252		121	
Situation au 1.1.74	12 737		4 083		76 938		295		140	
1974	2 350	951	687	213	12 053	8 236	28	14	15	3
Situation au 1.1.75	14 422		4 757		86 522		321		152	
1975	2 296	1 139	409	295	10 598	8 670	30	7	16	4
Situation au 1.1.76	15 603		4 883		88 427		348		164	
1975										
janvier	293	81	52	24	1 187	722	5	-	4	-
février	190	95	36	42	834	855	-	1	-	-
mars	201	166	37	32	1 002	873	5	1	-	1
avril	207	126	49	37	953	749	3	-	-	-
mai	164	95	34	21	847	799	1	-	1	-
juin	209	88	35	20	975	632	2	1	3	1
juillet	144	76	21	15	765	719	2	-	1	1
août	148	73	26	13	706	558	1	-	2	-
septembre	262	96	44	19	1 160	744	4	1	2	-
octobre	203	82	29	17	876	643	5	2	1	-
novembre	169	161	33	55	793	1 376	2	1	1	1
décembre	106	-	13	-	500	-	-	-	1	-

(1) Pour l'interprétation des chiffres publiés, voir brochure "Commerce et Transport", n°5 - mai 1967, p.23.

(2) Les radiations du mois de décembre 1975 sont comprises dans celle du mois de novembre 1975.

REGISTRE DU COMMERCE (suite)

1. Inscriptions et radiations (1) (suite)

c) Répartition des établissements d'après l'activité exercée (suite)

	10. Services (suite)						11. Siège social sans activité		12. Total général	
	Arts et littérature		Architecture		Total		Total		Immatriculations	Radiations (2)
	Immatriculations	Radiations (2)	Immatriculations	Radiations (2)	Immatriculations	Radiations (2)	Immatriculations	Radiations (2)		
Situation au 1.3.1966	9		36		13 311		22		49 281	
Situation au 1.1.1972	36		161		67 137		1 812		264 649	
Situation au 1.1.1973	49		192		81 410		2 160		323 149	
Situation au 1.1.1974	67		250		94 510		2 147		381 771	
1974	18	5	48	16	15 199	9 438	446	366	43 828	27 262
Situation au 1.1.1975	83		300		106 557		2 369		437 666	
1975	9	7	42	16	13 400	10 138	183	210	37 896	30 936
Situation au 1.1.1976	87		325		109 837		2 370		445 074	
1975										
janvier	2	1	3	1	1 546	829	32	14	4 554	2 313
février	-	-	2	1	1 062	994	12	20	3 011	3 506
mars	-	-	4	-	1 249	1 073	20	27	3 547	3 471
avril	-	-	6	2	1 218	914	11	39	3 479	2 838
mai	1	1	7	-	1 055	916	16	19	2 981	2 870
juin	1	-	-	2	1 225	744	26	17	3 566	2 138
juillet	1	1	-	-	934	812	9	15	2 517	2 475
août	-	1	4	1	887	646	14	8	2 534	2 021
septembre	2	-	1	3	1 475	863	12	13	4 039	2 649
octobre	1	1	7	1	1 122	746	8	15	3 067	2 224
novembre	1	2	5	5	1 004	1 601	17	24	2 750	4 432
décembre	-	-	3	-	623	-	6	-	1 851	-

(1) Pour l'interprétation des chiffres publiés, voir brochure "Commerce et Transports", n° 5 - mai 1967, p. 23.

(2) Les radiations du mois de décembre 1975 sont comprises dans celles du mois de novembre 1975.

REGISTRE DU COMMERCE (suite)

1. Inscriptions et radiations (1) (suite)

d) Répartition des établissements d'après le sexe et l'état civil du propriétaire de l'entreprise (Personnes physiques)

	Célibataire		Marié		Séparé de corps		Divorcé		Veuf		Total	
	Immatri- culations	Radiations (2)	Immatri- culations	Radiations (2)	Immatri- culations	Radiations (2)	Immatri- culations	Radiations (2)	Immatri- culations	Radiations (2)	Immatri- culations	Radiations (2)
A. HOMMES												
Situation au 1.3.1966	4 866		20 339		37		454		260		25 956	
Situation au 1.1.1972	18 758		99 097		120		2 783		1 284		122 042	
Situation au 1.1.1973	21 732		135 600		139		3 535		2 110		163 116	
Situation au 1.1.1974	24 574		171 712		150		4 244		2 658		203 338	
1974	3 760	1 629	14 765	11 006	20	13	617	359	161	294	19 323	13 301
Situation au 1.1.1975	27 067		204 183		171		4 999		2 917		239 337	
1975	3 631	1 859	14 522	13 349	17	9	695	406	183	385	19 048	16 008
Situation au 1.1.1976	28 139		205 458		178		5 505		2 748		242 028	
1975												
janvier	418	152	1 784	949	4	1	91	30	21	19	2 318	1 151
février	311	162	1 204	1 514	1	1	55	35	11	56	1 582	1 768
mars	313	199	1 384	1 652	2	-	50	45	23	55	1 772	1 951
avril	350	178	1 374	1 202	2	-	62	38	17	33	1 805	1 451
mai	286	158	1 139	1 257	-	1	51	32	23	40	1 499	1 488
juin	334	153	1 328	924	2	1	69	36	15	26	1 748	1 140
juillet	238	170	943	1 034	2	1	43	33	11	20	1 237	1 258
août	248	122	1 007	837	-	1	42	35	10	26	1 307	1 021
septembre	383	157	1 579	1 126	2	-	86	42	21	30	2 071	1 355
octobre	333	138	1 178	915	2	2	53	21	14	24	1 580	1 100
novembre	264	270	1 030	1 938	-	1	63	59	7	56	1 364	2 324
décembre	153	-	572	-	-	-	30	-	10	-	765	-
B. FEMMES												
Situation au 1.3.1966	2 154		13 758		51		771		1 689		18 423	
Situation au 1.1.1972	8 200		51 376		94		3 698		6 204		69 572	
Situation au 1.1.1973	10 132		60 797		115		4 341		7 697		83 082	
Situation au 1.1.1974	11 754		70 192		123		5 025		8 728		95 822	
1974	1 595	1 036	9 894	7 981	13	14	756	605	834	1 067	13 092	10 703
Situation au 1.1.1975	12 923		78 954		124		5 622		9 280		106 903	
1975	1 455	1 148	8 983	8 547	16	12	747	646	705	1 237	11 906	11 590
Situation au 1.1.1976	12 994		79 174		129		5 832		8 769		106 898	
1975												
janvier	188	89	998	638	2	-	78	52	89	85	1 355	864
février	101	126	689	1 009	1	4	63	49	70	180	924	1 368
mars	157	121	901	789	2	-	63	73	62	169	1 185	1 152
avril	125	110	828	772	1	-	74	74	76	120	1 104	1 076
mai	123	109	690	835	2	2	57	54	62	113	934	1 113
juin	118	74	886	576	1	3	64	44	58	69	1 127	766
juillet	99	95	633	672	1	-	42	61	45	84	820	912
août	102	69	587	642	2	-	60	38	49	77	800	826
septembre	150	108	1 051	761	-	1	84	50	63	96	1 348	1 016
octobre	132	81	700	611	2	-	66	57	54	64	954	813
novembre	101	166	658	1 242	1	2	70	94	58	180	888	1 684
décembre	59	-	362	-	1	-	26	-	19	-	467	-

(1) Pour l'interprétation des chiffres publiés, voir brochure "Commerce et Transports", n° 5 - mai 1967, p. 23.

(2) Les radiations du mois de décembre 1975 sont comprises dans celles du mois de novembre 1975.

REGISTRE DU COMMERCE (suite)

1. Inscriptions et radiations (1) (suite)

d) Répartition des établissements d'après le sexe et l'état civil du propriétaire de l'entreprise (Personnes physiques) (suite)

	Etabliss. immatric. (radiés) faisant partie d'entreprises existant au début du mois de l'inscription (à la fin du mois de la radiation) de(s) l'établissement(s) considéré(s)		Total personnes physiques		Etablissements dépendant d'entreprises (personnes morales)		Total général (personnes physiques + personnes morales)	
	Immatriculations	Radiations (2)	Immatriculations	Radiations (2)	Immatriculations	Radiations (2)	Immatriculations	Radiations (2)
Situation au 1.3.1966	-	-	44 379	-	4 902	-	49 281	-
Situation au 1.1.1972	-	-	191 614	-	73 035	-	264 649	-
Situation au 1.1.1973	-	-	246 198	-	76 951	-	323 149	-
Situation au 1.1.1974	-	-	299 160	-	82 611	-	381 771	-
1974	2 217	1 399	34 632	25 403	9 196	1 859	43 828	27 262
Situation au 1.1.1975	-	-	346 240	-	91 426	-	437 666	-
1975	268	1 261	31 222	28 859	6 674	2 077	37 896	30 936
Situation au 1.1.1976	-	-	348 926	-	91 148	-	440 074	-
1975								
janvier	4	124	3 677	2 139	877	174	4 554	2 313
février	4	110	2 510	3 246	501	260	3 011	3 506
mars	3	136	2 960	3 239	587	232	3 547	3 471
avril	-	101	2 909	2 628	570	210	3 479	2 838
mai	-	107	2 433	2 708	548	162	2 981	2 870
juin	-	63	2 875	1 969	691	168	3 566	2 138
juillet	-	79	2 057	2 249	460	226	2 517	2 475
août	-	72	2 107	1 919	427	102	2 534	2 021
septembre	-	98	3 419	2 469	620	180	4 039	2 649
octobre	-	188	2 534	2 101	533	123	3 067	2 224
novembre	-	184	2 252	4 192	498	240	2 750	4 432
décembre	257	-	1 489	-	362	-	1 851	-

(1) Pour l'interprétation des chiffres publiés, voir brochure "Commerce et Transports", n°5 - mai 1967, p. 23.

(2) Les radiations du mois de décembre 1975 sont comprises dans celles du mois de novembre 1975.

REGISTRE DU COMMERCE (suite)

1. Inscriptions et radiations (1) (suite)

e) Répartition des établissements d'après la forme juridique de l'entreprise (Personnes morales)

	Société étrangère en liquidation		Société étrangère dont le type n'est pas clairement spécifié		Société anonyme		Société en commandite simple		Société en commandite par actions		Société coopérative	
	Immatri-culation	Radiations (2)	Immatri-culations	Radiations (2)	Immatri-culations	Radiations (2)	Immatri-culations	Radiations (2)	Immatri-culations	Radiations (2)	Immatri-culations	Radiations (2)
Situation au 1.3.1966	3		54		1 293		42		1		171	
Situation au 1.1.1972	765		494		31 526		278		20		5 893	
Situation au 1.1.1973	891		567		31 214		264		22		5 898	
Situation au 1.1.1974	947		748		32 395		275		16		6 006	
1974	140	164	118	37	2 812	380	16	4	-	2	205	96
Situation au 1.1.1975	1 095		842		36 127		291		16		6 199	
1975	73	115	82	35	2 089	435	22	6	-	-	125	102
Situation au 1.1.1976	1 095		878		37 641		305		15		6 168	
1975												
janvier	16	8	4	1	244	27	-	1	-	-	23	6
février	5	13	13	4	134	38	1	2	-	-	13	17
mars	10	13	5	4	201	61	2	1	-	-	4	17
avril	9	19	9	7	182	67	3	1	-	-	8	8
mai	3	10	8	2	188	42	2	1	-	-	11	11
juin	5	10	10	4	227	36	3	-	-	-	13	17
juillet	5	8	6	2	151	55	3	-	-	-	12	10
août	5	5	8	-	158	16	2	-	-	-	6	11
septembre	6	13	6	5	200	52	2	-	-	-	16	1
octobre	4	4	5	6	173	35	-	-	-	-	9	4
novembre	2	12	6	-	130	6	3	-	-	-	7	-
décembre	3	-	2	-	101	-	1	-	-	-	3	-

	Société en nom collectif		S.P.R.L.		A.S.B.L.		Etablissements immatriculés (radiés) faisant partie d'entreprises existants au début du mois de l'inscription (à la fin du mois de la radiation) de(s) l'établissement(s) considéré(s)		Total personnes morales		Etablissements dépendant d'entreprises (personnes physiques)		Total général (personnes physiques + personnes morales)	
	Immatri-culations	Radiations (2)	Immatri-culations	Radiations (2)	Immatri-culations	Radiations (2)	Immatri-culations	Radiations (2)	Immatri-culations	Radiations (2)	Immatri-culations	Radiations (2)	Immatri-culations	Radiations (2)
Situation au 1.3.1966	35		3 302		1		-		4 902		44 379		49 281	
Situation au 1.1.1972	614		33 445		-		-		73 035		191 614		264 649	
Situation au 1.1.1973	628		37 467		-		-		76 951		246 198		323 149	
Situation au 1.1.1974	637		41 586		-		-		82 610		299 160		381 771	
1974	41	24	4 962	567	-	-	902	585	9 196	1 859	34 632	25 403	43 828	27 262
Situation au 1.1.1975	643		46 213		-		-		91 426		346 240		437 666	
1975	41	21	4 230	635	-	-	12	728	6 674	2 077	31 222	28 859	37 896	30 936
Situation au 1.1.1976	642		49 404		-		-		96 148		348 926		445 074	
1975														
janvier	7	6	581	60	-	-	2	65	877	174	3 677	2 139	4 554	2 313
février	2	4	329	105	-	-	4	77	501	260	2 510	3 246	3 011	3 506
mars	4	2	360	82	-	-	1	52	587	232	2 960	3 239	3 547	3 471
avril	5	2	353	63	-	-	1	43	570	210	2 909	2 628	3 479	2 838
mai	1	2	335	55	-	-	-	39	548	162	2 433	2 708	2 981	2 870
juin	5	-	427	54	-	-	1	47	691	168	2 875	1 969	3 566	2 138
juillet	2	1	281	96	-	-	-	54	460	226	2 057	2 249	2 517	2 475
août	-	-	248	32	-	-	-	38	427	102	2 107	1 919	2 534	2 021
septembre	3	3	387	54	-	-	-	52	620	180	3 419	2 469	4 039	2 649
octobre	6	1	336	29	-	-	-	44	533	123	2 534	2 101	3 067	2 224
novembre	2	-	347	5	-	-	1	217	498	240	2 252	4 192	2 750	4 432
décembre	4	-	246	-	-	-	2	-	362	-	1 489	-	1 851	-

(1) Pour l'interprétation des chiffres publiés, voir brochure "Commerce et Transports", n° 5 - mai 1967, p. 23
(2) Les radiations du mois de décembre 1975 sont comprises dans celles du mois de novembre 1975.

REGISTRE DU COMMERCE (suite)

1. Inscriptions et radiations (suite) (1)

f) Répartition des établissements par arrondissement (2)

	Province d'Anvers							
	Arr. Anvers		Arr. Malines		Arr. Turnhout		Total province d'Anvers	
	Immatri- culations	Radiations (3)	Immatri- culations	Radiations (3)	Immatri- culations	Radiations (3)	Immatri- culations	Radiations (3)
Situation au 1.3.1966	4 869		1 199		1 255		7 323	
Situation au 1.1.1972	29 396		6 195		6 808		42 399	
Situation au 1.1.1973	34 957		7 787		9 037		51 781	
Situation au 1.1.1974	38 961		9 190		10 739		58 890	
1974	4 420	2 818	932	584	1 381	688	6 733	4 090
Situation au 1.1.1975	42 464		10 552		12 543		65 559	
1975	4 187	2 993	1 028	777	1 169	781	6 384	4 551
Situation au 1.1.1976	43 676		10 813		12 931		67 420	
1975								
janvier	408	261	65	30	141	49	614	340
février	330	404	102	17	31	95	463	516
mars	352	258	190	29	121	101	663	388
avril	346	347	98	99	132	54	576	500
mai	285	236	71	141	144	42	500	419
juin	344	224	142	52	62	82	548	358
juillet	299	205	63	124	72	96	434	425
août	311	104	58	18	102	53	471	175
septembre	457	332	80	88	106	61	643	481
octobre	431	218	96	52	92	34	619	304
novembre	416	404	26	127	105	114	547	645
décembre	208	-	37	-	61	-	306	-

	Province de Brabant											
	Arr. Bruxelles capitale		Arr. Bruxelles communes périph. (4)		Arr. Hal- Vilvorde		Arr. Louvain		Arr. Nivelles		Total province Brabant	
	Immatri- culations	Radiations (3)	Immatri- culations	Radiations (3)	Immatri- culations	Radiations (3)	Immatri- culations	Radiations (3)	Immatri- culations	Radiations (3)	Immatri- culations	Radiations (3)
Situation au 1.3.1966	7 773		194		1 742		1 645		1 128		12 482	
Situation au 1.1.1972	45 582		-		11 058		7 561		4 612		68 813	
Situation au 1.1.1973	51 682		-		13 074		9 750		6 302		80 808	
Situation au 1.1.1974	57 675		-		15 031		12 999		7 755		93 460	
1974	6 893	4 372	-	-	1 777	1 011	1 272	943	1 134	569	11 076	6 895
Situation au 1.1.1975	62 529		-		17 124		15 086		9 426		104 165	
1975	5 648	4 690	-	-	1 461	1 184	1 071	1 051	1 058	662	9 238	7 587
Situation au 1.1.1976	63 575		-		17 476		15 118		9 843		106 012	
1975												
janvier	839	365	-	-	257	87	124	68	112	69	1 332	589
février	381	114	-	-	122	25	80	161	101	12	684	312
mars	453	901	-	-	122	267	94	103	92	67	761	1 338
avril	630	373	-	-	145	88	88	96	94	71	957	628
mai	430	384	-	-	121	81	66	94	60	104	677	663
juin	672	408	-	-	169	101	105	68	80	56	1 026	633
juillet	328	283	-	-	73	96	66	69	105	57	572	505
août	419	256	-	-	93	89	81	86	63	5	656	436
septembre	661	483	-	-	196	113	111	65	85	76	1 053	737
octobre	380	404	-	-	67	92	100	86	104	48	651	630
novembre	214	719	-	-	50	145	83	155	69	97	416	1 116
décembre	241	-	-	-	46	-	73	-	93	-	453	-

(1) Pour l'interprétation des chiffres publiés, voir brochure "Commerce et Transports", n° 5 - mai 1967, p. 23.

(2) Non compris les sièges sans activité.

(3) Les radiations du mois de décembre 1975 sont comprises dans celles du mois de novembre 1975.

(4) La loi du 23.12.1970 a supprimé l'arrondissement de Bruxelles Communes périphériques, dont les communes font désormais partie de l'arrondissement de Hal-Vilvorde.

REGISTRE DU COMMERCE (suite)

1. Inscriptions et radiations (1) (suite)

f. Répartition des établissements par arrondissement (2) (suite)

	Province de Flandre occidentale									
	Arr. Bruges		Arr. Dixmude		Arr. Ypres		Arr. Courtrai		Arr. Ostende	
	Immatri- culations	Radia- tions (3)	Immatri- culations	Radia- tions (3)	Immatri- culations	Radia- tions (3)	Immatri- culations	Radia- tions (3)	Immatri- culations	Radia- tions (3)
Situation au 1.3.1966	1 336		268		396		1 219		762	
Situation au 1.1.1972	7 071		1 122		2 289		7 331		4 112	
Situation au 1.1.1973	9 165		1 476		3 056		9 308		5 085	
Situation au 1.1.1974	11 446		1 939		3 941		10 987		6 117	
1974	1 189	806	191	105	426	255	1 224	683	740	502
Situation au 1.1.1975	13 564		2 338		4 770		12 927		7 008	
1975	907	956	161	152	332	299	1 063	823	646	568
Situation au 1.1.1976	13 523		2 338		4 811		13 123		7 080	
1975										
janvier	112	73	14	15	47	22	122	42	85	45
février	80	139	13	16	32	55	94	137	64	83
mars	125	100	15	12	28	28	102	59	75	41
avril	46	78	9	17	30	31	85	80	45	64
mai	96	86	14	7	33	20	80	68	52	50
juin	87	34	22	9	11	33	105	67	57	43
juillet	34	86	17	17	34	26	68	62	43	33
août	65	21	9	14	23	17	65	77	34	28
septembre	111	83	18	16	36	23	95	52	58	46
octobre	83	64	8	19	9	8	73	58	52	47
novembre	61	192	12	10	22	36	100	121	51	88
décembre	7	-	10	-	27	-	74	-	30	-

	Province de Flandre occidentale (suite)							
	Arr. Roulers		Arr. Tielt		Arr. Furnes		Total province de Flandre occidentale	
	Immatri- culations	Radia- tions (3)	Immatri- culations	Radia- tions (3)	Immatri- culations	Radia- tions (3)	Immatri- culations	Radia- tions (3)
Situation au 1.3.1966		664		352		414		5 411
Situation au 1.1.1972		3 839		1 982		1 771		29 517
Situation au 1.1.1973		5 043		2 658		2 342		38 133
Situation au 1.1.1974		6 088		3 251		2 907		46 676
1974	627	337	332	165	308	221	5 037	3 074
Situation au 1.1.1975		7 189		3 972		3 442		55 210
1975	519	390	211	185	243	221	4 082	3 594
Situation au 1.1.1976		7 296		3 999		3 450		55 620
1975								
janvier								
février	66	23	30	11	28	16	504	247
mars	46	47	18	44	30	39	377	560
avril	71	42	20	20	26	16	462	318
mai	47	38	11	17	21	31	294	356
juin	46	37	22	16	16	20	359	304
juillet	35	29	20	8	19	11	356	234
août	26	26	7	14	11	12	240	276
septembre	30	33	12	7	23	13	261	210
octobre	42	27	21	14	20	17	401	278
novembre	42	22	19	10	11	26	297	254
décembre	36	66	22	24	24	20	328	557
décembre	32	-	9	-	14	-	203	-

(1) Pour l'interprétation des chiffres publiés, voir brochure "Commerce et Transports", n° 5 - mai 1967, p. 23.

(2) Non compris les sièges sans activités.

(3) Les radiations du mois de décembre 1975 sont comprises dans celles du mois de novembre 1975.

REGISTRE DU COMMERCE (suite)

1. Inscriptions et radiations (1) (suite)

f. Répartition des établissements par arrondissement (2) (suite)

	Province de Flandre orientale												Total province de Flandre orientale	
	Arr. Alost		Arr. Termonde		Arr. Eeklo		Arr. Gand		Arr. Audenarde		Arr. St-Nicolas			
	Immatri- culations	Radia- tions (3)	Immatri- culations	Radia- tions (3)	Immatri- culations	Radia- tions (3)	Immatri- culations	Radia- tions (3)	Immatri- culations	Radia- tions (3)	Immatri- culations	Radia- tions (3)		
Situation au 1.3.1966	1 507		982		410		2 467		474		1 006		6 846	
Situation au 1.1.1972	6 014		4 282		2 412		14 520		2 434		4 761		34 423	
Situation au 1.1.1973	7 632		5 293		3 149		18 586		3 647		5 793		44 100	
Situation au 1.1.1974	8 778		6 356		3 683		21 744		4 583		7 071		52 215	
1974	1 240	532	683	463	303	240	1 951	1 625	376	272	740	523	5 293	3 655
Situation au 1.1.1975	11 677		8 089		4 093		24 250		5 145		8 420		61 674	
1975	1 054	929	851	590	261	233	1 727	1 733	307	312	727	597	4 927	4 394
Situation au 1.1.1976	11 816		8 324		4 111		24 212		5 146		8 558		62 167	
1975														
janvier	209	165	211	38	23	14	166	108	37	22	89	35	735	382
février	51	101	67	68	22	39	146	308	23	34	62	78	371	628
mars	42	22	82	92	25	19	170	142	29	32	61	57	409	364
avril	161	144	26	33	14	16	148	154	29	32	58	62	436	441
mai	32	17	75	64	18	29	109	164	31	27	78	52	343	353
juin	210	99	33	24	31	14	166	105	19	16	43	45	502	303
juillet	21	26	50	52	14	17	106	108	21	33	58	72	270	308
août	80	127	28	43	21	27	133	193	15	12	50	28	327	430
septembre	137	33	109	46	27	15	184	103	35	43	98	42	590	282
octobre	85	102	49	49	26	7	158	131	28	33	51	30	397	352
novembre	16	93	70	81	27	36	150	217	24	28	35	96	322	551
décembre	10	-	51	-	13	-	91	-	16	-	44	-	225	-

	Province de Hainaut							
	Arr. Ath		Arr. Charleroi		Arr. Mons		Arr. Mouscron	
	Immatri- culations	Radia- tions (3)	Immatri- culations	Radia- tions (3)	Immatri- culations	Radia- tions (3)	Immatri- culations	Radia- tions (3)
Situation au 1.3.1966		327		2 254		1 138		421
Situation au 1.1.1972		1 616		11 772		5 295		2 062
Situation au 1.1.1973		2 074		13 918		6 470		2 191
Situation au 1.1.1974		2 820		15 485		7 981		2 541
1974	268	191	1 938	1 176	1 106	647	396	183
Situation au 1.1.1975		3 096		17 118		9 839		3 406
1975	270	237	1 724	1 331	908	817	282	250
Situation au 1.1.1976		3 130		17 532		9 933		3 439
1975								
janvier	29	13	175	87	85	45	30	11
février	20	41	151	231	32	132	13	33
mars	46	29	187	127	117	62	44	31
avril	24	17	86	96	86	50	28	20
mai	20	27	177	123	77	81	19	32
juin	26	15	76	65	88	43	21	11
juillet	28	17	134	166	60	61	19	21
août	13	15	175	5	61	87	25	8
septembre	23	17	186	140	114	66	22	26
octobre	11	11	159	94	64	44	15	19
novembre	17	35	161	197	76	146	30	38
décembre	13	-	77	-	48	-	16	-

(1) Pour l'interprétation des chiffres publiés, voir brochure "Commerce et Transports", n°5 - mai 1967, page 23.

(2) Non compris les sièges sans activité.

(3) Les radiations du mois de décembre 1975 sont comprises dans celles du mois de novembre 1975.

REGISTRE DU COMMERCE (suite)

1. Inscriptions et radiations (1) (suite)

f) Répartition des établissements par arrondissement (2) (suite)

	Province de Hainaut (suite)							
	Arr. Soignies		Arr. Thuin		Arr. Tournai		Total province de Hainaut	
	Immatri- culation	Radiations (3)	Immatri- culation	Radiations (3)	Immatri- culation	Radiations (3)	Immatri- culation	Radiations (3)
Situation au 1.3.1966	799		619		645		6 203	
Situation au 1.1.1972	3 677		3 602		3 288		31 312	
Situation au 1.1.1973	4 344		4 352		4 371		37 720	
Situation au 1.1.1974	5 309		4 924		5 864		44 924	
1974	741	405	526	360	558	397	5 533	3 359
Situation au 1.1.1975	6 331		5 457		6 282		51 529	
1975	580	458	548	418	479	421	4 791	3 932
Situation au 1.1.1976	6 458		5 600		6 356		52 448	
1975								
janvier	65	25	65	24	73	25	522	230
février	17	72	47	62	11	84	291	655
mars	75	40	65	32	80	41	614	362
avril	52	34	31	30	40	21	327	268
mai	41	46	64	53	28	52	426	414
juin	56	31	20	28	43	18	330	211
juillet	49	32	39	48	41	29	370	374
août	49	45	54	4	34	25	411	189
septembre	56	33	55	63	51	30	507	375
octobre	39	32	37	25	23	22	348	247
novembre	50	68	40	49	33	74	407	607
décembre	31	-	31	-	22	-	238	-

	Province de Liège									
	Arr. Huy		Arr. Liège		Arr. Verviers		Arr. Waremme		Total province de Liège	
	Immatri- culation	Radiations (3)	Immatri- culation	Radiations (3)	Immatri- culation	Radiations (3)	Immatri- culation	Radiations (3)	Immatri- culation	Radiations (3)
Situation au 1.3.1966	453		3 282		1 136		254		5 125	
Situation au 1.1.1972	2 182		18 061		5 783		1 318		27 344	
Situation au 1.1.1973	2 568		20 977		7 569		1 622		32 736	
Situation au 1.1.1974	3 155		23 015		10 043		1 913		38 126	
1974	379	243	2 541	1 870	1 073	618	210	133	4 203	2 864
Situation au 1.1.1975	4 067		24 629		11 765		2 338		42 799	
1975	295	294	2 236	1 962	842	780	171	152	3 544	3 188
Situation au 1.1.1976	4 074		24 925		11 839		2 356		43 194	
1975										
janvier	37	24	168	93	104	77	19	12	328	206
février	23	33	329	234	69	99	20	24	441	390
mars	30	31	186	190	82	85	19	27	317	333
avril	27	34	193	238	68	64	17	13	305	349
mai	27	27	168	232	76	69	19	17	290	345
juin	31	10	218	86	90	75	18	7	357	178
juillet	23	36	132	141	54	40	11	10	220	227
août	14	18	69	236	30	86	6	11	119	351
septembre	33	19	293	144	70	58	16	5	412	226
octobre	17	26	188	72	83	29	4	10	292	137
novembre	19	36	196	296	72	98	16	16	303	446
décembre	14	-	96	-	44	-	6	-	160	-

(1) Pour l'interprétation des chiffres publiés, voir brochure "Commerce et Transports", n° 5 - mai 1967, p. 23.

(2) Non compris les sièges sans activité.

(3) Les radiations du mois de décembre 1975 sont comprises dans celles du mois de novembre 1975.

REGISTRE DU COMMERCE (suite)
I. Inscriptions et radiations (1) (suite)
f. Répartition des établissements par arrondissement (2) (suite)

	Province de Limbourg							
	Arr. Hasselt		Arr. Maaseik		Arr. Tongres		Total province de Limbourg	
	Immatri- culations	Radia- tions (3)	Immatri- culations	Radia- tions (3)	Immatri- culations	Radia- tions (3)	Immatri- culations	Radia- tions (3)
Situation au 1.3.1966	1 442		639		793		2 874	
Situation au 1.1.1972	6 932		3 314		3 649		13 895	
Situation au 1.1.1973	8 512		4 065		4 544		17 121	
Situation au 1.1.1974	11 051		5 441		5 509		22 001	
1974	1 369	726	720	333	834	385	2 923	1 444
Situation au 1.1.1975	13 405		6 805		6 999		27 209	
1975	1 132	867	688	411	787	451	2 607	1 729
Situation au 1.1.1976	13 687		7 088		7 336		28 111	
1975								
janvier	135	80	66	35	74	20	275	135
février	88	97	64	52	85	69	237	218
mars	64	99	26	41	-	33	90	173
avril	155	60	110	29	125	39	390	128
mai	62	82	58	38	80	25	200	145
juin	94	63	71	28	57	34	222	125
juillet	89	99	54	39	75	49	218	187
août	70	47	28	20	28	35	126	102
septembre	101	50	54	30	36	60	191	140
octobre	111	60	68	19	106	33	285	112
novembre	102	130	56	80	72	54	230	264
décembre	61	-	33	-	49	-	143	-

	Province de Luxembourg											
	Arr. Arlon		Arr. Bastogne		Arr. Marche-en- Famenne		Arr. Neufchâteau		Arr. Virton		Total province de Luxembourg	
	Immatri- culations	Radia- tions (3)	Immatri- culations	Radia- tions (3)	Immatri- culations	Radia- tions (3)	Immatri- culations	Radia- tions (3)	Immatri- culations	Radia- tions (3)	Immatri- culations	Radia- tions (3)
Situation au 1.3.1966	271		179		210		266		222		1 148	
Situation au 1.1.1972	1 186		820		1 194		1 379		1 111		5 690	
Situation au 1.1.1973	1 622		1 152		1 596		1 844		1 501		7 715	
Situation au 1.1.1974	2 049		1 517		2 006		2 344		1 885		9 801	
1974	204	175	162	97	201	128	213	144	147	121	927	665
Situation au 1.1.1975	2 254		1 765		2 304		2 646		2 085		11 054	
1975	166	159	106	105	175	163	123	142	124	134	694	703
Situation au 1.1.1976	2 258		1 767		2 320		2 623		2 076		11 044	
1975												
janvier	22	6	19	13	21	23	13	11	15	7	90	60
février	7	24	2	9	16	13	-	26	10	16	35	88
mars	18	9	12	10	20	18	21	8	16	17	87	62
avril	16	20	14	7	14	14	12	9	6	13	62	63
mai	12	14	5	14	14	25	7	12	13	14	51	79
juin	21	10	7	5	16	7	11	8	9	8	64	38
juillet	22	8	12	11	10	15	19	7	7	9	70	50
août	3	20	14	4	11	10	15	9	11	10	54	53
septembre	19	9	10	10	11	7	15	17	15	9	70	52
octobre	9	15	8	9	12	14	4	17	4	13	37	68
novembre	12	24	2	13	20	17	6	18	10	18	50	90
décembre	5	-	1	-	10	-	-	-	8	-	24	-

(1) Pour l'interprétation des chiffres publiés, voir brochure "Commerce et Transports", N° 5- mai 1967, p. 23

(2) Non compris les sièges sans activité.

(3) Les radiations du mois de décembre 1975 sont comprises dans celles du mois de novembre 1975.

REGISTRE DU COMMERCE (suite)

1. Inscriptions et radiations (1) (suite)

f. Répartition des établissements par arrondissement (2) (suite)

	Province de Namur									
	Arr. Dinant		Arr. Namur		Arr. Philippeville		Total province de Namur		Le Royaume	
	Immatri- culations	Radia- tions (3)	Immatri- culations	Radia- tions (3)	Immatri- culations	Radia- tions (3)	Immatri- culations	Radia- tions (3)	Immatri- culations	Radia- tions (3)
Situation au 1.3.1966		418		1 187		242		1 847		49 259
Situation au 1.1.1972		2 317		5 729		1 395		9 441		262 834
Situation au 1.1.1973		2 961		6 099		1 812		10 872		320 986
Situation au 1.1.1974 1974		3 817		7 427		2 285		13 529		379 622
Situation au 1.1.1975 1975	439	223	964	493	254	134	1 657	850	43 382	26 896
Situation au 1.1.1976 1976	4 479		8 977		2 639		16 095		435 294	
Situation au 1.1.1976 1976	354	279	877	616	215	153	1 446	1 048	37 713	30 726
	4 557		9 420		2 701		16 678		442 694	
1975										
janvier	25	41	73	48	24	21	122	110	4 522	2 299
février	21	35	63	69	16	15	100	119	2 999	3 486
mars	31	24	71	62	22	20	124	106	3 527	3 444
avril	29	15	73	45	19	6	121	66	3 468	2 799
mai	30	36	80	73	9	20	119	129	2 965	2 851
juin	26	16	93	16	16	9	135	41	3 540	2 121
juillet	32	26	68	70	14	12	114	108	2 508	2 460
août	19	10	67	48	9	9	95	67	2 520	2 013
septembre	42	14	91	38	27	13	160	65	4 027	2 636
octobre	37	25	72	67	24	13	133	105	3 059	2 209
novembre	30	37	82	80	18	15	130	132	2 733	4 408
décembre	32	-	44	-	17	-	93	-	1 845	-

g. Répartition des établissements d'après la forme de distribution

	Etablissement ordinaire		Commerce ambulant		Batelier		Forain		Kiosque	
	Immatri- culations	Radia- tions (3)	Immatri- culations	Radia- tions (3)	Immatri- culations	Radia- tions (3)	Immatri- culations	Radia- tions (3)	Immatri- culations	Radia- tions (3)
Situation au 1.3.1966		46 595		1 805		311		377		157
Situation au 1.1.1972		253 251		6 889		1 493		840		274
Situation au 1.1.1973		309 273		8 525		1 859		923		304
Situation au 1.1.1974 1974		365 591		10 347		2 221		1 048		305
Situation au 1.1.1975 1975	41 761	25 778	1 143	840	311	179	102	50	54	41
Situation au 1.1.1976 1976	419 125		11 993		2 602		1 154			329
Situation au 1.1.1976 1976	36 296	29 506	1 010	854	272	237	90	76	38	47
	426 322		12 161		2 632		1 176			318
1975										
janvier	4 359	2 185	109	69	28	25	17	13	8	7
février	2 887	3 352	64	108	39	18	7	4	2	4
mars	3 381	3 310	107	105	23	16	11	7	4	5
avril	3 319	2 681	106	70	23	25	15	14	5	7
mai	2 867	2 721	63	95	19	23	12	9	4	3
juin	3 407	2 038	95	54	27	20	6	5	5	4
juillet	2 434	2 369	58	67	13	20	3	3	-	1
août	2 430	1 951	64	42	22	14	1	3	3	1
septembre	3 841	2 527	145	73	29	25	6	3	4	3
octobre	2 954	2 111	75	62	24	28	3	4	2	3
novembre	2 633	4 261	79	109	13	23	6	11	-	4
décembre	1 784	-	45	-	12	-	3	-	1	-

(1) Pour l'interprétation des chiffres publiés, voir brochure "Commerce et Transports", n° 5 - mai 1967, p. 23.

(2) Non compris les sièges sans activité.

(3) Les radiations du mois de décembre 1975 sont compris dans celles du mois de novembre 1975.

REGISTRE DU COMMERCE (suite)

1. Inscriptions et radiations (1) (suite)

g) Répartition des établissements d'après la forme de distribution (suite)

	Vente par correspondance		Vente par automate		Foire et expositions		Siège social sans activité		Total	
	Immatri-culations	Radiations (2)	Immatri-culations	Radiations (2)	Immatri-culations	Radiations (2)	Immatri-culations	Radiations (2)	Immatri-culations	Radiations (2)
Situation au 1.3.1966	11		3		-		22		49	281
Situation au 1.1.1972	59		6		25		1 812		264	649
Situation au 1.1.1973	67		4		34		2 160		323	149
Situation au 1.1.1974	76		3		33		2 147		381	771
1974	10	7	-	-	1	1	446	366	43 828	27 262
Situation au 1.1.1975	82		4		8		2 369		437	666
1975	7	4	-	1	-	1	183	210	37 896	30 936
Situation au 1.1.1976	85		3		7		2 370		445	074
1975										
janvier	1	-	-	-	-	-	32	14	4 554	2 313
février	-	-	-	-	-	-	12	20	3 011	3 506
mars	1	1	-	-	-	-	20	27	3 547	3 471
avril	-	2	-	-	-	-	11	39	3 479	2 838
mai	-	-	-	-	-	-	16	19	2 981	2 870
juin	-	-	-	-	-	-	26	16	3 566	2 137
juillet	-	-	-	-	-	-	9	15	2 517	2 475
août	-	1	-	-	-	1	14	8	2 534	2 021
septembre	2	-	-	-	-	-	12	13	4 039	2 649
octobre	1	-	-	1	-	-	8	15	3 067	2 224
novembre	2	-	-	-	-	-	17	24	2 750	4 432
décembre	-	-	-	-	-	-	6	-	1 851	-

(1) Pour l'interprétation des chiffres publiés, voir brochure "Commerce et Transports", n°5 - mai 1967, p.23.

(2) Les radiations du mois de décembre 1975 sont comprises dans celles du mois de novembre 1975.

REGISTRE DU COMMERCE (suite)

2. Réinscriptions (1)

a) Répartition des entreprises suivant le nombre d'établissements qu'elles comprennent

	A. PERSONNES PHYSIQUES						TOTAL
	ENTREPRISES COMPRENANT						
	1 établissement	2 établissements	3 établissements	4 établissements	5 établissements et plus	Etablissements immatriculés faisant partie d'entreprises existant au début du mois de la réins- cription de(s) l'établisse- ment(s) con- sidéré(s)	
Immatricula- tions	Immatricula- tions	Immatricula- tions	Immatricula- tions	Immatricula- tions	Immatricula- tions	Immatricula- tions	
	NOMBRE D'ENTREPRISES						
1974	35 021	1 303	86	22	10	-	36 442
1975	183	8	1	1	-	-	193
1975							
janvier	81	3	1	-	-	-	85
février	14	1	-	-	-	-	15
mars	21	1	-	1	-	-	23
avril	33	1	-	-	-	-	34
mai	34	2	-	-	-	-	36
juin	-	-	-	-	-	-	-
juillet	-	-	-	-	-	-	-
août	-	-	-	-	-	-	-
septembre	-	-	-	-	-	-	-
octobre	-	-	-	-	-	-	-
novembre	-	-	-	-	-	-	-
décembre	-	-	-	-	-	-	-

	NOMBRE D'ETABLISSEMENTS						TOTAL
	1	2	3	4	5	Etablissements immatriculés faisant partie d'entreprises existant au début du mois de la réins- cription de(s) l'établisse- ment(s) con- sidéré(s)	
1974	35 021	2 606	258	88	58	322	38 353
1975	183	16	3	4	-	-	206
1975							
janvier	81	6	3	-	-	-	90
février	14	2	-	-	-	-	16
mars	21	2	-	4	-	-	27
avril	33	2	-	-	-	-	35
mai	34	4	-	-	-	-	38
juin	-	-	-	-	-	-	-
juillet	-	-	-	-	-	-	-
août	-	-	-	-	-	-	-
septembre	-	-	-	-	-	-	-
octobre	-	-	-	-	-	-	-
novembre	-	-	-	-	-	-	-
décembre	-	-	-	-	-	-	-

(1) Ces réinscriptions ont été effectuées en exécution de l'arrêté ministériel du 18 décembre 1969, entré en vigueur le 1^{er} janvier 1970. Elles concernent les personnes physiques belges ou étrangères, immatriculées conformément à la loi du 30 mai 1924 portant création du registre de commerce.

REGISTRE DU COMMERCE (suite)

2. Réinscriptions (1) (suite)

a) Répartition des entreprises suivant le nombre d'établissement qu'elles comprennent (suite)

	B. PERSONNES MORALES						
	ENTREPRISES COMPRENNANT						
	1 établissement	2 établissements	3 établissements	4 établissements	5 établissements et plus	Etablissements immatriculés, faisant partie d'entreprises existant au début du mois de la réins- cription de(s) l'établisse- ment(s) consi- déré(s)	TOTAL
Immatricu- lations	Immatricu- lations	Immatricu- lations	Immatricu- lations	Immatricu- lations	Immatricu- lations	Immatricu- lations	
	NOMBRE D'ENTREPRISES						
1974	11	-	-	-	-	-	11
1975	-	-	-	-	-	-	-
1975							
janvier	-	-	-	-	-	-	-
février	-	-	-	-	-	-	-
mars	-	-	-	-	-	-	-
avril	-	-	-	-	-	-	-
mai	-	-	-	-	-	-	-
juin	-	-	-	-	-	-	-
juillet	-	-	-	-	-	-	-
août	-	-	-	-	-	-	-
septembre	-	-	-	-	-	-	-
octobre	-	-	-	-	-	-	-
novembre	-	-	-	-	-	-	-
décembre	-	-	-	-	-	-	-
	NOMBRE D'ETABLISSEMENTS						
1974	11	-	-	-	-	1 483	1 494
1975	-	-	-	-	-	-	-
1975							
janvier	-	-	-	-	-	-	-
février	-	-	-	-	-	-	-
mars	-	-	-	-	-	-	-
avril	-	-	-	-	-	-	-
mai	-	-	-	-	-	-	-
juin	-	-	-	-	-	-	-
juillet	-	-	-	-	-	-	-
août	-	-	-	-	-	-	-
septembre	-	-	-	-	-	-	-
octobre	-	-	-	-	-	-	-
novembre	-	-	-	-	-	-	-
décembre	-	-	-	-	-	-	-

(1) Ces inscriptions ont été effectuées en exécution de l'arrêté ministériel du 5 septembre 1969, entré en vigueur le 1^{er} octobre 1969. Elles concernent les personnes morales belges ou étrangères, immatriculées conformément à la loi du 30 mai 1924 portant création du registre de commerce.

REGISTRE DU COMMERCE (suite)

2. Réinscriptions (1) (suite)

b) Répartition des établissements d'après l'activité exercée

	Agriculture - Sylviculture - Pêche et chasse	Industrie extrac- tive	Industries manufac- turières	Industries de la construc- tion	Electrici- té, gaz, eau, va- peur et chaleur	Com- merce de gros	Com- merce de détail	Banques, assurances, affaires immobi- lières	Trans- ports, en- trepôts et commu- nications	Services	Siège social sans activité	Total général
1974	752	30	6 243	5 540	2	2 962	14 686	1 819	1 267	6 427	119	39 847
1975	1	1	19	31	-	9	89	5	15	36	-	206
1975												
janvier	1	1	8	9	-	6	39	2	9	15	-	90
février	-	-	-	4	-	-	8	-	1	3	-	16
mars	-	-	1	3	-	-	16	-	2	5	-	27
avril	-	-	5	6	-	1	14	2	2	5	-	35
mai	-	-	5	9	-	2	12	1	1	8	-	38
juin	-	-	-	-	-	-	-	-	-	-	-	-
juillet	-	-	-	-	-	-	-	-	-	-	-	-
août	-	-	-	-	-	-	-	-	-	-	-	-
septembre	-	-	-	-	-	-	-	-	-	-	-	-
octobre	-	-	-	-	-	-	-	-	-	-	-	-
novembre	-	-	-	-	-	-	-	-	-	-	-	-
décembre	-	-	-	-	-	-	-	-	-	-	-	-

(1) Ces réinscriptions ont été effectuées de l'arrêté ministériel du 5 septembre 1969, entré en vigueur le 1er octobre 1969. Elles concernent les personnes morales belges ou étrangères, immatriculées conformément à la loi du 30 mai 1924 portant création du registre du commerce.

**STATISTIQUES SEMESTRIELLES
ET ANNUELLES**

STATISTIQUE ANNUELLE DU COMMERCE DE GROS EN PRODUITS
ALIMENTAIRES ET BOISSONS

Années 1974 - 1975

Introduction

L'arrêté royal du 11 décembre 1963 (Moniteur belge du 27 mars 1964) prescrit une statistique annuelle, arrêtée au 31 décembre, du commerce en produits alimentaires et en boissons.

Doivent répondre à cette statistique les établissements de commerce de gros qui ont exclusivement ou principalement pour objet :

- 1) La vente en gros aux détaillants de produits alimentaires ou de boissons;
- 2) l'importation de ces marchandises en vue de leur revente en gros;
- 3) l'exportation de ces marchandises.

Sont également soumis à la statistique les organismes de vente séparés des entreprises productives des produits alimentaires ou de boissons, quand ces organismes ont exclusivement pour objet les opérations visées ci-dessus.

En conséquence ne seront pas repris dans cette statistique :

- a) les commerçants dont l'activité principale est le commerce de détail, même s'ils pratiquent la vente en gros;
- b) les coopératives de consommation, celles-ci se conduisant comme grossistes dans le chef de leurs achats, mais pas dans celui de leurs ventes;
- c) les maisons à succursales qui vendent en détail.

Tableau I.- REPARTITION DES ETABLISSEMENTS DE COMMERCE DE GROS EN PRODUITS ALIMENTAIRES ET EN BOISSONS D'APRES LA FORME
ANNEES 1974 - 1975

GENRE D'ACTIVITE PRINCIPALE GROUPEMENT ECONOMIQUE	Propriété d'une seule personne		Société en non collectif		Société en commandite simple	
	1974	1975	1974	1975	1974	1975
	I. Commerce de gros à l'intérieur du pays					
<i>Total</i>	3 595	3 206	15	9	2	1
dont faisant partie :						
a) d'un groupement volontaire de grossistes détaillants	89	77	2	1	-	-
b) d'un groupement d'achat de grossistes	146	142	2	1	-	-
c) d'un autre groupement économique	38	35	1	-	-	-
II. Succursale de vente d'une entreprise commerciale ou industrielle						
<i>Total</i>	-	1	-	-	-	-
dont faisant partie :						
a) d'un groupement volontaire des grossistes détaillants	-	-	-	-	-	-
b) d'un groupement d'achat de grossistes	-	-	-	-	-	-
c) d'un autre groupement économique	-	-	-	-	-	-
III. Commerce d'importation						
<i>Total</i>	57	51	-	-	1	1
dont faisant partie :						
a) d'un groupement volontaire de grossistes détaillants	1	1	-	-	-	-
b) d'un groupement d'achat de grossistes	3	3	-	-	-	-
c) d'un autre groupement économique	-	-	-	-	-	-
IV. Commerce d'exportation						
<i>Total</i>	66	58	1	1	-	-
dont faisant partie :						
a) d'un groupement volontaire de grossistes détaillants	1	-	-	1	-	-
b) d'un groupement d'achat de grossistes	1	-	-	-	-	-
c) d'un autre groupement économique	2	2	-	-	-	-
V. Import - Export						
<i>Total</i>	42	27	1	1	-	-
dont faisant partie :						
a) d'un groupement volontaire de grossistes détaillants	-	1	-	-	-	-
b) d'un groupement d'achat de grossistes	-	1	-	-	-	-
c) d'un autre groupement économique	-	1	-	-	-	-
TOTAL GENERAL						
<i>Total</i>	3 780	3 343	17	11	3	2
dont faisant partie :						
a) d'un groupement volontaire de grossistes détaillants	91	79	2	1	-	-
b) d'un groupement d'achat de grossistes	150	146	2	1	-	-
c) d'un autre groupement économique	40	38	1	-	-	-

JURIDIQUE, D'APRES LE GENRE D'ACTIVITE PRINCIPALE ET D'APRES LEUR APPARTENANCE A UN GROUPEMENT ECONOMIQUE

Forme juridique													
Société en com- mandite par actions		Société anonyme		Société de per- sonnes à respon- sabilité limitée		Société coopérative		Société en asso- ciation de fait		Société de droit étranger		Total	
1974	1975	1974	1975	1974	1975	1974	1975	1974	1975	1974	1975	1974	1975
-	-	320	253	726	675	49	42	463	387	-	-	5 170	4 573
-	-	32	25	30	29	5	4	17	15	-	-	175	151
-	-	40	25	54	44	11	10	26	24	-	-	271	246
-	-	12	9	17	13	4	4	10	10	-	-	82	71
-	-	9	7	4	2	-	-	-	-	1	-	14	10
-	-	-	-	-	-	-	-	-	-	-	-	-	-
-	-	-	-	-	-	-	-	-	-	-	-	-	-
-	-	1	-	1	1	-	-	-	-	-	-	2	1
-	-	81	64	85	68	5	5	9	8	1	1	239	198
-	-	5	2	3	2	-	-	-	-	-	-	9	5
-	-	2	2	2	2	1	1	-	-	-	-	8	8
-	-	5	1	1	1	-	-	-	-	-	-	6	2
-	-	15	11	45	40	2	1	10	5	-	-	139	116
-	-	-	1	3	1	-	-	-	-	-	-	4	2
-	-	-	-	1	1	-	-	-	-	-	-	2	1
-	-	2	-	-	1	-	-	-	-	-	-	4	3
-	-	62	47	53	32	5	1	5	8	-	-	168	116
-	-	1	3	1	1	1	-	-	-	-	-	3	5
-	-	1	2	-	-	1	-	-	-	-	-	2	3
-	-	-	2	3	1	-	-	1	1	-	-	4	5
-	-	487	382	913	817	61	49	487	408	2	1	5 730	5 013
-	-	38	31	37	33	6	4	17	15	-	-	191	163
-	-	43	29	57	47	13	11	26	24	-	-	291	258
-	-	20	12	22	17	4	4	11	11	-	-	99	82

Tableau II.- NOMBRE DE PERSONNES OCCUPEES DANS LE COMMERCE DE GROS EN PRODUITS ALIMENTAIRES ET EN BOISSONS

ANNEES 1974 - 1975

	Personnel assujéti à la sécurité sociale			Personnel non assujéti à la sécurité sociale	Total général
	Employés	Ouvriers	Total		
Fin du 1er trimestre					
1974 : Hommes	8 330	14 617	22 947	7 042	29 989
Femmes	5 170	3 615	8 785	1 997	10 782
<i>TOTAL</i>	<i>13 500</i>	<i>18 232</i>	<i>31 732</i>	<i>9 039</i>	<i>40 771</i>
1975 : Hommes	5 076	9 346	14 422	6 104	20 526
Femmes	3 129	1 901	5 030	1 777	6 807
<i>TOTAL</i>	<i>8 305</i>	<i>11 247</i>	<i>19 452</i>	<i>7 881</i>	<i>27 333</i>
Fin du 2ème trimestre					
1974 : Hommes	8 288	14 615	22 903	7 026	29 929
Femmes	5 227	3 577	8 804	2 005	10 809
<i>TOTAL</i>	<i>13 515</i>	<i>18 192</i>	<i>31 707</i>	<i>9 031</i>	<i>40 738</i>
1975 : Hommes	5 011	9 296	14 307	6 096	20 403
Femmes	3 111	1 849	5 010	1 782	6 792
<i>TOTAL</i>	<i>8 122</i>	<i>11 195</i>	<i>19 317</i>	<i>7 878</i>	<i>27 195</i>
Fin du 3ème trimestre					
1974 : Hommes	8 290	15 102	23 392	7 087	30 479
Femmes	5 286	3 734	9 020	2 008	11 028
<i>TOTAL</i>	<i>13 576</i>	<i>18 836</i>	<i>32 412</i>	<i>9 095</i>	<i>41 507</i>
1975 : Hommes	4 917	9 430	14 347	6 136	20 483
Femmes	3 107	1 871	4 978	1 779	6 757
<i>TOTAL</i>	<i>8 024</i>	<i>11 301</i>	<i>19 325</i>	<i>7 915</i>	<i>27 240</i>
Fin du 4ème trimestre					
1974 : Hommes	8 312	14 784	23 096	6 994	30 090
Femmes	5 281	3 652	8 933	1 982	10 915
<i>TOTAL</i>	<i>13 593</i>	<i>18 436</i>	<i>32 029</i>	<i>8 976</i>	<i>41 005</i>
1975 : Hommes	4 885	9 285	14 170	6 056	20 226
Femmes	3 066	1 855	4 921	1 766	6 687
<i>TOTAL</i>	<i>7 951</i>	<i>11 140</i>	<i>19 091</i>	<i>7 822</i>	<i>26 913</i>

Tableau III. - DEPENSES DE PERSONNEL DANS LE COMMERCE DE GROS EN PRODUITS ALIMENTAIRES ET EN BOISSONS
ANNEES 1974 - 1975

Rubriques	Montant (en millions de F)	
	1974	1975
1) Montant non plafonnés des appointements bruts et salaires bruts déclarés par l'employeur à l'O.N.S.S.		
a) appointements	3 925	2 680
b) salaires	3 466	2 439
c) TOTAL	7 391	5 119
2) Montants des cotisations à la sécurité sociale à charge de l'employeur pour :		
a) le personnel assujetti à la sécurité sociale pour employés	829	618
b) le personnel assujetti à la sécurité sociale pour ouvriers	1 251	924
c) TOTAL	2 080	1 542
3) Montants des autres dépenses de personnel non reprises dans les rubriques précédentes :		
a) montant des rémunérations attribuées au chef d'établissement et à des membres du personnel et non compris dans les rubriques précédentes	959	830
b) montant des primes d'assurance contre les accidents de travail	206	149
c) indemnités de licenciement dues en cas de rupture de contrat	29	31
d) montant des autres dépenses de personnel	518	341
e) TOTAL	1 712	1 351
4) TOTAL GENERAL	11 183	8 012

Tableau IV. - DETAIL DES VENTES D'APRES LES DIFFERENTES CATEGORIES D'ACHETEURS - Années 1974 - 1975

Genre de l'acheteur	Montant (en millions de F)	
	1974	1975
1) Ventes à des clients établis en Belgique		
a) grossistes	64 580	46 683
b) détaillants y compris les hôtels, les restaurants et les cafés	86 078	74 705
c) établissements industriels et artisanaux en vue de la transformation de ces produits	6 953	6 378
d) institutions (écoles, administrations,...)	2 577	2 504
e) ménages (vente directe)	8 370	5 803
TOTAL	168 558	136 073
2) Ventes à l'étranger	39 215	24 325
TOTAL DES VENTES	207 773	160 398
dont :		
Ventes en gros	199 009	154 465
Ventes au détail	8 764	5 933

Tableau V. - DETAIL DES VENTES D'APRES LE MODE DE CONDITIONNEMENT - Années 1974 - 1975

	Montant (en millions de F)	
	1974	1975
1) Articles n'ayant pas subi un conditionnement ou une transformation dans l'établissement	168 558	139 685
2) Articles ayant subi un conditionnement ou une transformation dans l'établissement	39 215	20 713
TOTAL DES VENTES	207 773	160 398

Tableau VI. - AUTRES RECETTES - Années 1974 - 1975

	Montant (en millions de F)	
	1974	1975
1) Valeur des subventions reçues	1 083	734
2) Montant payé par d'autres établissements pour des services rendus	744	409
3) Indemnités payées par des compagnies d'assurances pour dommages résultant d'un incendie, du vol de véhicules à moteur ou d'accidents automobiles	218	22
<i>TOTAL</i>	<i>2 045</i>	<i>1 165</i>

Tableau VII. - DETAIL DES VENTES PAR GROUPE DE PRODUITS - Années 1974 - 1975

Groupes de produits	Ventes (en millions de F)	
	1974	1975
I. Produits alimentaires		
Pain et produits à base de céréales	5 038	2 516
Viande et similaires	61 006	49 590
Poissons, mollusques et crustacés	7 511	7 096
Lait, oeufs, fromages	21 488	12 303
Beurre, margarine, huiles et graisses	9 494	7 857
Pommes de terre, légumes et fruits	31 523	30 326
Café, thé, chicorée	6 550	4 064
Sucre, confiture, confiserie, chocolat, cacao	16 322	14 857
Autres denrées alimentaires	13 566	10 174
<i>TOTAL</i>	<i>172 498</i>	<i>138 783</i>
II. Boissons		
Boissons non alcoolisées (eaux minérales, limonades)	5 854	4 238
Boissons alcoolisées	23 516	13 472
<i>TOTAL</i>	<i>29 370</i>	<i>17 710</i>
III. Total produits alimentaires et boissons	201 862	156 493
IV. Articles non alimentaires		
Tabac, cigarettes, cigares	758	706
Vêtements et lingerie	519	437
Savons, détergents, autres articles de nettoyage	2 346	1 475
Autres articles non dénommés ailleurs	2 282	1 287
<i>TOTAL</i>	<i>5 905</i>	<i>3 905</i>
V. Total des ventes	207 773	160 398

Tableau VIII.- MONTANT DES STOCKS DANS LE COMMERCE DE GROS EN PRODUITS ALIMENTAIRES ET EN BOISSONS - Année 1975

Date	Produits alimentaires et boissons (en millions de F)	Articles non alimentaires (en millions de F)	Total (en millions de F)
Au 1er janvier 1975	8 292	662	8 954
Au 31 décembre 1975	8 521	661	9 182

Tableau IX.- FRAIS GENERAUX, CHARGES DIVERSES, FRAIS DE CONDITIONNEMENT ET DE TRANSFORMATION DANS LE COMMERCE DE GROS ET PRODUITS ALIMENTAIRES ET EN BOISSONS

ANNEES 1974 - 1975

Rubriques	Montant (en millions de F)	
	1974	1975
1) Loyer et précompte immobilier		
a) loyer	649	478
b) précompte	53	34
c) total	702	512
2) Frais de chauffage et d'éclairage	444	296
3) Frais relatifs à l'utilisation de véhicules à moteur à des fins professionnelles	1 535	1 210
4) Frais afférents aux transports effectués par des tiers et non compris dans le montant des achats	1 293	801
5) Impôts autres que ceux sur les revenus perçus en raison de l'activité professionnelle		
a) taxe de circulation sur les véhicules à moteur utilisés à des fins professionnelles, taxes communales et provinciales	181	151
b) montant des droits d'accises et des taxes spéciales de consommation	1 289	708
c) total	1 470	859
6) Primes d'assurances	429	339
7) Charges diverses	6 199	4 010
8) Montant des frais de conditionnement et de transformation effectués par l'établissement lui-même à l'aide de son propre personnel et pour son propre compte	1 768	591
9) Montants facturés par d'autres établissements pour le conditionnement et/ou transformation de marchandises qui appartiennent à l'entreprise	552	328
10) TOTAL	14 392	8 836

Tableau X.- FINANCEMENT DES INVESTISSEMENTS EFFECTUES EN 1974 ET 1975 ET AMORTISSEMENTS AFFERENTS AUX ANNEES 1974 - 1975 POUR L'ENSEMBLE DES MOYENS DE PRODUCTION DANS LE COMMERCE DE GROS EN PRODUITS ALIMENTAIRES ET EN BOISSONS

Rubriques	Montant (en millions de F)	
	1974	1975
1) Financement		
a) Financement par les ressources propres	1 593	722
b) Financement par des ressources autres que celles de l'entreprise	670	389
c) Total	2 263	1 111
2) Amortissement		
a) Matériel	1 248	819
b) des bâtiments et autres constructions	262	111
c) total	1 510	930

Tableau XI A.- AUGMENTATION ET REDUCTION DU CAPITAL INVESTI DANS LE COMMERCE DE GROS EN PRODUITS ALIMENTAIRES ET EN BOISSONS

ANNEE 1974

RUBRIQUES	Modification du capital investi (en 1 000 F)						Résultat (augmentations) réductions C-F
	Augmentation			Réduction			
	Biens neufs	Biens usagés remis à neuf ou non	Total	Valeur des ventes	Valeur des démoli- tions, des- tructions, désaffec- tations	Total	
	A	B	C	D	E	F	
1. Matériel destiné à l'équipement de l'établissement							
A. Moyens de transport utilisés pour le transport à l'extérieur							
a) voitures automobiles servant au transport de personne	173 084	11 858	184 942	34 901	3 577	38 478	146 464
b) autres véhicules à moteur	417 680	35 720	453 400	46 611	18 894	65 505	387 895
c) autres moyens de transport	55 317	6 621	61 938	12 586	1 582	14 168	47 770
d) Total	646 081	54 199	700 280	94 098	24 053	118 151	582 129
B. Autre matériel							
a) Machines, moteurs, appareils, outillages	580 034	33 803	613 837	26 464	13 202	39 666	574 171
b) Meubles et autres biens d'équipement non visés ailleurs	237 287	5 960	243 247	14 944	6 648	21 592	221 655
c) Améliorations et transformations apportées au matériel usagé	-	23 506	23 506	-	-	-	23 506
d) Total	817 321	63 269	880 590	41 408	19 850	61 258	819 332
C. Total	1 463 402	117 468	1 580 870	135 506	43 903	179 409	1 401 461
2. Bâtiments et terrains bâtis							
a) Bâtiments, aménagements de terrains et autres travaux de construction en cours d'exécution au 31.12.1974	251 999	14 042	266 041	22 438	583	23 021	243 020
b) Bâtiments, aménagements de terrains et autres travaux de construction (ouvrages achevés), terrains bâtis	283 065	12 609	295 674	29 459	752	30 211	265 463
c) Améliorations et transformations achevées en 1974	52 028	21 482	73 510	-	-	-	73 510
d) Total	587 092	48 133	635 225	51 897	1 335	53 232	581 993
3. Terrains non bâtis	26 600	1 773	28 373	6 939	5	6 944	21 429
4. Valeur des biens d'investissement destinés à des fins sociales	18 652	30	18 682	35	235	270	18 412
5. Total général	2 095 746	167 404	2 263 150	194 377	45 478	239 855	2 023 295

Tableau XI. B - AUGMENTATION ET REDUCTION DU CAPITAL INVESTI DANS LE COMMERCE DE GROS EN PRODUITS ALIMENTAIRES ET EN BOISSONS
ANNEE 1975

RUBRIQUE	Modification du capital investi (en 1 000 F)						Résultat (augmentations - réductions C - F
	Augmentation			Réduction			
	Biens neufs	Biens usagés remis à neuf ou non	Total	Valeur des ventes	Valeur des dé- molitions destruc- tions, désaf- fecta- tions	Total	
A	B	C	D	E	F	C - F	
1. Matériel destiné à l'équipement de l'établissement							
A. Moyens de transport utilisés pour les transports à l'extérieur							
a) Voitures automobiles servant au transport de personnes	128 874	8 860	137 734	25 440	2 914	28 354	109 380
b) Autres véhicules à moteur	249 746	33 522	283 268	45 039	5 850	50 889	232 379
c) Autres moyens de transport	39 649	4 287	43 936	3 284	26	3 310	40 626
d) Total	418 269	46 669	464 938	73 763	8 790	82 553	382 385
B. Autre matériel							
a) Machines, moteurs, appareils, outillages	266 553	10 841	277 394	10 143	16 486	26 629	250 765
b) Meubles et autres biens d'équipement non visés ailleurs	93 004	6 542	99 546	25 831	2 289	28 120	71 426
c) Améliorations et transformations apportées au matériel usagé	-	12 256	12 256	-	-	-	12 256
d) Total	359 557	29 639	389 196	35 974	18 775	54 749	334 447
C. Total	777 826	76 308	854 134	109 737	27 565	137 302	716 832
2. Bâtiments et terrains bâtis							
a) Bâtiments, aménagements de terrains et autres travaux de constructions en cours d'exécution au 31.12.1975	99 171	15 498	114 669	13 315	142	13 457	101 212
b) Bâtiments, aménagements de terrains et autres travaux de construction (ouvrages achevés), terrains bâtis	101 503	3 627	105 130	8 773	236	9 009	96 121
c) Améliorations et transformations achevées en 1975	-	7 665	7 665	-	-	-	7 665
d) Total	200 674	26 790	227 464	22 088	378	22 466	204 998
3. Terrains non bâtis	27 615	160	27 775	3 163	-	3 163	24 612
4. Valeur des biens d'investissement destinés à des fins sociales	1 921	--	1 921	-	-	-	1 921
5. Total général	1 008 036	103 258	1 111 294	134 988	27 943	162 931	948 363

Tableau XII.- REPARTITION PAR PROVINCE DU PERSONNEL OCCUPE A LA FIN DU 4ème TRIMESTRE DANS LES ETABLISSEMENTS DE COMMERCE DE GROS EN PRODUITS ALIMENTAIRES ET EN BOISSONS D'APRES LE GENRE DE L'ACTIVITE PRINCIPALE

PROVINCES	Commerce de gros à l'intérieur du pays		Succursale de vente d'une entreprise commerciale ou industrielle		Commerce d'importation		Commerce d'exportation		Import-Export		Total	
	1974	1975	1974	1975	1974	1975	1974	1975	1974	1975	1974	1975
ANVERS :												
Masculin	4 547	3 403	5	5	795	609	265	158	798	441	6 410	4 616
Féminin	1 500	1 023	2	2	257	152	114	71	338	178	2 211	1 426
TOTAL	6 047	4 426	7	7	1 052	761	379	229	1 136	619	8 621	6 042
BRABANT :												
Masculin	5 600	3 447	318	89	1 921	993	180	127	569	406	8 588	5 062
Féminin	2 063	1 160	71	16	694	429	69	59	395	131	3 292	1 795
TOTAL	7 663	4 607	389	105	2 615	1 422	249	186	964	537	11 880	6 857
HAINAUT :												
Masculin	2 501	1 631	-	-	28	13	1	1	39	9	2 569	1 654
Féminin	1 050	596	-	-	11	2	-	-	49	3	1 110	601
TOTAL	3 551	2 227	-	-	39	15	1	1	88	12	3 679	2 255
LIEGE :												
Masculin	2 101	1 510	7	7	14	28	20	79	25	56	2 167	1 680
Féminin	658	542	-	-	9	13	3	6	9	8	679	569
TOTAL	2 759	2 052	7	7	23	41	23	85	34	64	2 846	2 249
LIMBOURG :												
Masculin	1 245	1 024	-	-	4	-	63	37	105	22	1 417	1 083
Féminin	487	328	-	-	-	-	9	13	78	10	574	351
TOTAL	1 732	1 352	-	-	4	-	72	50	183	32	1 991	1 434
LUXEMBOURG :												
Masculin	362	265	3	3	7	4	35	-	-	-	407	272
Féminin	178	134	-	-	3	2	11	-	-	-	192	136
TOTAL	540	399	3	3	10	6	46	-	-	-	599	408
NAMUR :												
Masculin	1 180	550	-	-	-	3	-	1	-	-	1 180	554
Féminin	934	275	-	-	-	2	-	-	-	-	934	277
TOTAL	2 114	825	-	-	-	5	-	1	-	-	2 114	831
FLANDRE ORIENTALE :												
Masculin	3 402	2 166	-	-	24	76	114	57	305	201	3 845	2 500
Féminin	842	606	-	1	6	18	30	22	55	36	933	683
TOTAL	4 244	2 772	-	1	30	94	144	79	360	237	4 778	3 183
FLANDRE OCCIDENTALE :												
Masculin	2 925	2 495	17	-	54	47	275	122	236	141	3 507	2 805
Féminin	839	758	1	-	9	20	76	26	65	45	990	849
TOTAL	3 764	3 253	18	-	63	67	351	148	301	186	4 497	3 654
LE ROYAUME :												
Masculin	23 883	16 491	350	104	2 847	1 773	953	582	2 077	1 276	30 090	20 226
Féminin	8 551	5 422	74	19	989	638	312	197	989	411	10 915	6 687
TOTAL	32 434	21 913	424	123	3 836	2 411	1 265	779	3 066	1 687	41 005	26 913

Tableau XIII.- REPARTITION PAR PROVINCE, DU NOMBRE DES ETABLISSEMENTS DE COMMERCE DE GROS EN PRODUITS ALIMENTAIRES ET EN BOISSONS D'APRES LE GENRE DE L'ACTIVITE PRINCIPALE

PROVINCES	Commerce de gros à l'intérieur du pays		Succursale de vente d'une entreprise commerciale ou industrielle		Commerce d'importation		Commerce d'exportation		Import - Export		Total	
	1974	1975	1974	1975	1974	1975	1974	1975	1974	1975	1974	1975
Anvers	928	831	3	3	60	53	31	22	60	36	1 082	945
Brabant	1 115	989	7	4	140	106	46	33	41	37	1 349	1 169
Hainaut	475	430	-	-	6	4	1	1	3	2	485	437
Liège	452	391	1	1	8	7	2	8	6	4	469	411
Limbourg	245	231	-	-	2	-	13	10	10	4	270	245
Luxembourg	66	58	1	1	1	1	3	-	-	-	71	60
Namur	140	117	-	-	-	1	-	1	-	-	140	119
Flandre orientale	1 021	871	1	1	11	16	16	13	18	19	1 067	920
Flandre occidentale	728	655	1	-	11	10	27	28	30	14	797	707
<i>Le Royaume</i>	<i>5 170</i>	<i>4 573</i>	<i>14</i>	<i>10</i>	<i>239</i>	<i>198</i>	<i>139</i>	<i>116</i>	<i>188</i>	<i>116</i>	<i>5 730</i>	<i>5 013</i>

Tableau XIV.- REPARTITION PAR PROVINCE DU MONTANT DES ACHATS DES ETABLISSEMENTS DE COMMERCE DE GROS EN PRODUITS ALIMENTAIRES ET EN BOISSONS D'APRES LE GENRE DE L'ACTIVITE PRINCIPALE (Montant en millions)

	Commerce de gros à l'intérieur du pays		Succursale de vente d'une entreprise commerciale ou industrielle		Commerce d'importation		Commerce d'exportation		Import-Export		Total	
	1974	1975	1974	1975	1974	1975	1974	1975	1974	1975	1974	1975
Anvers	24 609	20 845	41	50	6 253	4 274	7 394	5 632	13 575	9 974	50 872	40 775
Brabant	24 117	18 794	773	236	9 349	6 984	3 353	1 622	7 774	4 987	45 366	32 623
Hainaut	12 335	8 763	-	-	89	51	29	43	65	299	12 518	9 156
Liège	10 168	8 816	9	10	96	123	215	690	229	282	10 717	9 921
Limbourg	6 839	6 024	-	-	8	-	332	338	552	80	7 731	6 442
Luxembourg	1 414	1 239	7	9	27	5	237	-	-	-	1 685	1 253
Namur	5 306	3 196	-	-	-	7	-	-	-	-	5 306	3 203
Flandre orientale	20 042	14 603	4	1	243	432	1 506	702	3 205	2 766	25 000	18 504
Flandre occidentale	16 124	15 981	24	-	361	479	3 261	1 287	1 778	934	21 548	18 681
<i>Le Royaume</i>	<i>120 854</i>	<i>98 261</i>	<i>858</i>	<i>306</i>	<i>15 426</i>	<i>12 355</i>	<i>16 327</i>	<i>10 314</i>	<i>27 178</i>	<i>19 322</i>	<i>180 743</i>	<i>140 558</i>

N.B. Afin de ne pas dévoiler des situations personnelles, certains regroupements ont dû être effectués.

Tableau XV.- REPARTITION PAR PROVINCE, DU MONTANT DES VENTES DES ETABLISSEMENTS DE COMMERCE DE GROS EN PRODUITS ALIMEN-
TAIRES ET EN BOISSONS D'APRES LE GENRE DE L'ACTIVITE PRINCIPALE (Montant en millions de F)

	Anvers	Brabant	Hainaut	Liège	Limbourg	Luxem- bourg	Namur	Flandre Orien- tale	Flandre Occi- dentale	Le Royaume
Commerces de gros à l'intérieur du pays										
1974	27 952	29 543	14 572	11 608	7 659	1 663	6 231	22 670	18 294	140 192
1975	24 161	21 655	9 999	10 082	6 827	1 486	3 614	16 344	18 134	112 302
Succursale de vente d'une entreprise commerciale ou industrielle										
1974	47	1 062	-	12	-	9	-	6	30	1 166
1975	58	327	-	13	-	12	-	1	-	411
Commerces d'importation										
1974	6 446	11 954	105	106	12	31	-	256	392	19 302
1975	5 191	8 654	59	158	-	8	12	499	526	15 107
Commerces d'exportation										
1974	7 402	3 856	30	231	395	240	-	1 608	3 583	17 345
1975	6 071	1 809	45	750	386	-	1	786	1 442	11 290
Import - Export										
1974	14 791	8 421	99	256	708	-	-	3 442	2 051	29 768
1975	10 602	5 891	354	329	97	-	-	2 915	1 100	21 288
Total										
1974	56 638	54 836	14 806	12 213	8 774	1 943	6 231	27 982	24 350	207 773
1975	46 083	38 336	10 457	11 332	7 310	1 506	3 627	20 545	21 202	160 398

N.B. Afin de ne pas dévoiler des situations personnelles, certains regroupements ont dû être effectués.

Tableau XVI.- A - REPARTITION DES VENTES D'APRES L'IMPORTANCE DE CES VENTES ET SUR BASE DU PERSONNEL TOTAL OCCUPE - ANNEE 1975

Importance du montant total des ventes	Etablissements sans personnel		Montant total des ventes (en 1 000 F)					
			Etablissements occupant :					
			1 personne		2 personnes		3 personnes	
	Nombre	Montant des ventes en 1 000 F	Nombre	Montant des ventes en 1 000 F	Nombre	Montant des ventes en 1 000 F	Nombre	Montant des ventes en 1 000 F
Moins de 1 million	176	98 752	20	13 523	-	-	-	-
de 1 à moins de 2 millions	245	367 097	68	101 948	10	13 122	-	-
de 2 à moins de 5 millions	584	1 974 152	282	993 040	66	251 490	12	38 611
de 5 à moins de 10 millions	440	3 105 129	307	2 245 024	170	1 278 114	52	404 882
de 10 à moins de 25 millions	313	4 745 032	271	4 210 258	186	2 882 589	158	2 651 330
de 25 à moins de 50 millions	78	2 685 141	84	2 829 398	78	2 665 918	68	2 399 826
de 50 à moins de 100 millions	17	1 080 971	23	1 735 755	36	2 525 835	28	1 980 776
de 100 à moins de 200 millions	6	764 813	-	-	8	1 047 962	7	1 045 367
de 200 à moins de 500 millions	4	1 125 667	-	-	-	-	-	-
500 millions et plus	-	-	-	-	-	-	-	-
TOTAL :	1 863	15 946 754	1 055	12 128 946	554	10 665 030	325	8 520 792

Tableau XVI. - B - REPARTITION DES VENTES D'APRES L'IMPORTANCE DE CES VENTES ET SUR BASE DU PERSONNEL TOTAL OCCUPE - ANNEE 1974

Moins de 1 million	245	138 526	23	15 730	4	2 756	-	-
de 1 à moins de 2 millions	302	449 256	93	140 529	15	22 953	-	-
de 2 à moins de 5 millions	711	2 394 002	320	1 116 278	88	323 014	19	67 447
de 5 à moins de 10 millions	440	3 100 662	346	2 462 098	184	1 355 638	86	661 561
de 10 à moins de 25 millions	312	4 685 302	265	4 105 012	219	3 519 773	167	2 688 488
de 25 à moins de 50 millions	68	2 258 120	82	2 699 942	65	2 225 571	62	2 187 398
de 50 à moins de 100 millions	15	1 018 797	19	1 178 800	37	2 482 136	41	2 857 453
de 100 à moins de 200 millions	8	1 282 935	-	-	7	969 575	10	1 164 672
de 200 à moins de 500 millions	-	-	-	-	-	-	3	885 645
500 millions et plus	-	-	-	-	-	-	3	3 130 867
TOTAL :	2 101	15 327 600	1 148	11 718 389	619	10 901 416	391	13 639 581

N.B. Quand le nombre d'établissements était inférieur à 3, on a procédé à certains regroupements.

des entreprises sur base du personnel total occupé

Établissements occupant :

4 personnes		5 personnes		6 à 9 personnes		10 à 19 personnes		20 à 49 personnes		50 personnes et plus	
Nombre	Montant des ventes en 1 000 F	Nombre	Montant des ventes en 1 000 F	Nombre	Montant des ventes en 1 000 F	Nombre	Montant des ventes en 1 000 F	Nombre	Montant des ventes en 1 000 F	Nombre	Montant des ventes en 1 000 F
-	-	-	-	-	-	-	-	-	-	-	-
-	-	-	-	-	-	-	-	-	-	-	-
7	27 748	3	11 704	-	-	3	12 326	-	-	-	-
22	170 306	17	133 666	21	153 736	4	32 383	-	-	-	-
107	1 723 124	49	854 786	100	1 793 128	29	555 078	7	138 215	-	-
47	1 571 716	45	1 469 700	118	4 301 383	92	3 427 395	22	881 449	-	-
28	2 034 699	25	1 729 726	64	4 412 921	90	6 094 213	40	3 041 478	-	-
16	2 193 811	18	2 692 720	35	4 621 688	41	5 657 919	38	5 326 554	17	2 349 200
-	-	-	-	10	3 689 426	26	8 065 189	22	6 337 931	21	7 107 302
3	1 827 487	-	-	-	-	-	-	10	12 616 736	19	16 079 665
230	9 548 891	157	6 892 302	348	18 972 282	285	23 844 503	139	28 342 363	57	25 536 167

-	-	-	-	-	-	-	-	-	-	-	-
-	-	-	-	-	-	-	-	-	-	-	-
13	50 892	-	-	5	17 559	-	-	-	-	-	-
39	299 907	20	167 276	27	210 546	5	40 720	-	-	-	-
113	1 834 200	75	1 301 144	133	2 389 155	52	962 347	10	192 621	-	-
51	1 629 454	44	1 534 285	111	3 884 333	109	3 941 930	25	973 656	-	-
36	2 404 928	24	1 729 912	79	5 486 767	92	6 240 230	63	4 667 555	5	405 142
13	1 816 088	6	756 680	34	4 614 002	45	4 452 186	59	8 378 227	23	3 384 274
5	1 521 034	-	-	6	1 720 689	17	5 055 958	29	8 787 743	47	16 364 337
-	-	-	-	7	6 081 962	5	3 325 558	14	14 328 840	30	33 224 622
270	9 556 503	169	5 463 297	402	24 407 013	325	26 028 929	200	37 328 842	105	53 378 375

STATISTIQUE DE L'EXPLOITATION DES SALLES DE CINEMA - ANNEE 1976

Tableau 1. - Cinémas présentant des films de 35 mm ou plus - Année 1976

- Répartition du nombre de salles, de places et de spectateurs par agglomération et province

Agglomération (1) et provinces	Nombre de salles	Nombre de places	Nombre de spectateurs								
			Total	1er trimestre	% du total	2ème trimestre	% du total	3ème trimestre	% du total	4ème trimestre	% du total
Anvers (agglom.)	35	21 956	3 228 188	839 134	25,99	708 798	21,96	737 169	22,84	943 087	29,21
Reste province d'Anvers	46	20 508	967 624	307 114	31,74	208 341	21,53	199 093	20,58	253 076	26,15
Bruxelles (agglom.)	72	30 783	5 881 557	1 646 918	28,00	1 343 423	22,84	1 209 269	20,56	1 681 947	28,60
Reste province de Brabant	52	23 001	1 605 432	489 504	30,49	381 942	23,79	309 314	19,27	424 672	26,45
Charleroi (agglom.)	23	11 110	1 243 288	323 402	26,01	291 420	23,44	258 617	20,80	369 849	29,75
Reste province de Hainaut	59	28 134	1 456 880	442 330	30,36	343 773	23,60	255 493	17,54	415 284	28,50
Liège (agglom.)	27	16 023	2 090 389	618 123	29,57	477 677	22,85	413 556	19,78	581 033	27,80
Reste province de Liège	32	13 741	614 533	163 888	26,67	144 231	23,47	136 152	22,16	170 262	27,70
Province de Limbourg	34	12 420	1 044 179	307 387	29,44	227 454	21,78	227 951	21,83	281 387	26,95
Province de Luxembourg	27	9 108	486 365	117 378	24,13	126 866	26,09	130 932	26,92	111 189	22,86
Province de Namur	29	10 007	952 893	276 179	28,98	220 805	23,17	197 535	20,73	258 374	27,12
Gand (agglom.)	17	8 880	1 069 409	311 014	29,09	236 919	22,15	222 256	20,78	299 220	27,98
Reste prov. de Flandre or.	36	18 105	728 127	219 347	30,12	169 416	23,27	141 853	19,48	197 511	27,13
Province de Flandre occidentale	64	27 828	1 879 995	452 930	24,09	404 915	21,54	550 040	29,26	472 110	25,11
TOTAL GENERAL	553	251 604	23 248 859	6 514 648	28,02	5 285 880	22,74	4 989 230	21,46	6 459 001	27,78

Tableau 2. - Cinémas présentant des films de 35 mm ou plus - Année 1976

- Répartition du nombre de salles suivant la continuité dans l'exploitation, suivant le nombre de programmes présentés par semaine et selon le nombre de places dans les salles

Nombre de places dans les salles	Salles exploitées toute l'année (52 semaines)					Salles non exploitées toute l'année (de 49 à - 52 semaines)				
	Nombre de salles présentant				Nombre de spectateurs	Nombre de salles présentant par semaines :				Nombre de spectateurs
	1 programme	2 programmes	3 programmes	Total		1 programme	2 programmes	3 programmes	Total	
Moins de 200	19	1	1	21	1 284 482	1	3	-	4	65 756
200 à moins de 300	55	6	3	64	3 436 346	3	5	1	9	194 371
300 à moins de 400	37	13	5	55	2 484 343	11	9	1	21	565 439
400 à moins de 500	23	15	12	50	2 338 925	9	4	3	16	354 565
500 à moins de 600	22	4	3	29	1 940 720	9	3	4	16	571 185
600 à moins de 700	16	5	4	25	1 224 855	9	3	1	13	392 794
700 à moins de 800	5	-	1	6	293 319	2	-	-	2	-
800 à moins de 900	9	2	1	12	735 460	4	1	-	5	-
900 à moins de 1 000	7	-	-	7	900 215	-	-	-	-	727 651
1 000 et plus	12	1	1	14	2 494 566	2	-	-	2	-
TOTAL	205	47	31	283	17 133 231	50	28	10	88	2 871 761

(1) Agglomération d'Anvers : Anvers, Berchem, Borgerhout, Deurne, Hoboken, Merksem, Mortsel, Wilrijk

Agglomération de Bruxelles : Anderlecht, Auderghem, Berchem-Sainte-Agathe, Bruxelles Etterbeek, Evere, Forest, Ganshoren, Ixelles, Jette, Koekelberg, Molenbeek-Saint-Jean, Saint-Gilles, Saint-Josse-ten-Noode, Schaerbeek, Uccle, Watermael-Boisfort, Woluwé-Saint-Pierre

Agglomération de Charleroi : Charleroi, Châtelet, Châtelaineau, Couillet, Dampremy, Gilly, Gosselies, Jumet, Lodelinsart, Marchienne-au-Pont, Marcinelle, Monceau-sur-Sambre, Mont-sur-Marchienne, Pironchamps, Pont-de-Loup, Ransart, Roux.

Agglomération de Gand : Gand, Gentbrugge, Ledeborg, Mariakerke, Sint-Amandsberg, Wondelgem

Agglomération de Liège : Angleur, Ans, Argenteau, Bressoux, Chênée, Cheratte, Flémalle-Grande, Flémalle-Haute, Glain, Grâce-Hollogne, Grivegnée, Hermalle-sous-Argenteau, Herstal, Jemeppe, Jupille, Liège, Mons, Montegnée, Ougrée, Rocourt, Saint-Nicolas, Seraing, Tilleur, Vaux-sous-Chèvremont, Vivegnis, Vottem, Wandre.

Tableau 2.- (suite)

Nombre de places dans les salles	Salles non exploitées toute l'année										Total des salles				
	(26 à - de 49 semaines)					(- de 26 semaines)					Nombre de salles présentant par semaine :				Nombre de spectateurs
	Nombre de salles présentant par semaine :				Nombre de spectateurs	Nombre de salles présentant par semaine :				Nombre de spectateurs	Nombre de salles présentant par semaine :				
	1 programme	2 programmes	3 programmes et +	Total		1 programme	2 programmes	3 programmes et +	Total		1 programme	2 programmes	3 programmes et +	Total	
Moins de 200	11	1	-	12	219 471	6	-	-	6	88 018	37	5	1	43	1 657 727
200 à moins de 300	19	8	3	30	342 652	6	1	-	7	39 227	83	20	7	110	4 012 596
300 à moins de 400	21	6	3	30	572 908	8	3	-	11	79 073	77	31	9	117	3 701 763
400 à moins de 500	12	6	3	21	463 586	3	-	-	3	27 163	47	25	18	90	3 184 239
500 à moins de 600	11	6	5	22	533 781	5	1	-	6	31 119	47	14	12	73	3 076 805
600 à moins de 700	7	3	1	11	301 563	3	1	-	4	39 132	35	12	6	53	1 958 344
700 à moins de 800	2	1	4	7	445 086	-	1	-	1	61 088	9	2	5	16	595 150
800 à moins de 900	3	-	-	3		2	-	-	2		18	8	1	22	1 292 006
900 à moins de 1 000	1	-	-	1		1	-	-	1		9	-	-	9	1 061 316
1 000 et plus	2	-	-	2		1	1	-	2		17	2	1	20	2 708 913
<i>Total :</i>	<i>89</i>	<i>31</i>	<i>19</i>	<i>139</i>	<i>2 879 047</i>	<i>35</i>	<i>8</i>	<i>-</i>	<i>43</i>	<i>364 820</i>	<i>379</i>	<i>114</i>	<i>80</i>	<i>553</i>	<i>23 248 859</i>

Tableau 3.- CINEMAS PRESENTANT DES FILMS DE 35 mm OU PLUS - ANNEE 1976

- Nombre de spectateurs par trimestre selon la continuité dans l'exploitation

Période	Nombre de spectateurs des salles exploitées toute l'année (52 semaines)	Nombre de spectateurs des salles non exploitées toute l'année			Nombre total de spectateurs
		(49 à - de 52 semaines)	(26 à - de 49 semaines)	(- de 26 semaines)	
1 ^{er} trimestre	4 666 275	831 709	894 529	122 135	6 514 648
2 ^e trimestre	3 852 584	702 446	688 968	41 982	5 285 980
3 ^e trimestre	3 817 072	558 629	545 535	67 994	4 989 230
4 ^e trimestre	4 797 300	778 977	750 015	132 709	6 459 001
<i>Total :</i>	<i>17 133 231</i>	<i>2 871 761</i>	<i>2 879 047</i>	<i>364 820</i>	<i>23 248 859</i>

Tableau 4.- CINEMAS PRESENTANT DES FILMS DE 35 mm OU PLUS - ANNEE 1976

- Nombre de communes possédant une salle de cinéma

Provinces	Nombre de communes	Nombre de salles	Nombre de communes possédant une salle
Anvers	144	81	37
Brabant	330	124	43
Hainaut	435	82	45
Liège	317	59	27
Limbourg	136	34	19
Luxembourg	229	27	21
Namur	345	29	15
Flandre orientale	241	53	22
Flandre occidentale	182	64	23
<i>Total :</i>	<i>2 359</i>	<i>553</i>	<i>252</i>

Tableau 5.- CINEMAS PRESENTANT DES FILMS DE 35 MM OU PLUS - ANNEE 1976

- NOMBRE DE SALLES, DE PLACES ET DE SPECTATEURS PAR PROVINCE ET PAR GROUPE DE COMMUNES DANS CHAQUE PROVINCE

Provinces	Nombre d'habitants par commune	Nombre de salles	Nombre de places	Nombre de spectateurs par an
ANVERS	1 000 à moins de 3 000	3	690	84 107
	3 000 à moins de 5 000	4	1 292	44 584
	5 000 à moins de 10 000	13	4 839	104 481
	10 000 à moins de 20 000	10	5 158	209 839
	20 000 à moins de 50 000	14	9 782	366 298
	50 000 à moins de 100 000	10	5 759	314 436
	100 000 et plus	27	14 944	3 072 067
	<i>Total :</i>		<i>81</i>	<i>42 464</i>
BRABANT	2 000 à moins de 3 000	4	970	46 492
	3 000 à moins de 5 000	9	2 689	216 087
	5 000 à moins de 10 000	20	8 846	358 151
	10 000 à moins de 20 000	8	2 571	177 029
	20 000 à moins de 50 000	19	12 728	1 294 564
	50 000 à moins de 100 000	27	10 439	1 867 527
	100 000 et plus	37	15 541	3 527 139
	<i>Total :</i>		<i>124</i>	<i>53 784</i>
HAINAUT	1 000 à moins de 3 000	3	899	23 923
	3 000 à moins de 5 000	7	2 350	82 717
	5 000 à moins de 10 000	19	7 156	220 265
	10 000 à moins de 20 000	13	6 396	252 884
	20 000 à moins de 50 000	40	22 443	2 120 379
	<i>Total :</i>		<i>82</i>	<i>39 244</i>
LIEGE	2 000 à moins de 3 000	5	1 608	43 375
	3 000 à moins de 5 000	7	3 161	98 834
	5 000 à moins de 10 000	13	5 094	190 184
	10 000 à moins de 20 000	6	2 476	123 619
	20 000 à moins de 50 000	8	4 431	277 826
	100 000 et plus	20	12 994	1 971 084
	<i>Total :</i>		<i>59</i>	<i>29 764</i>
LIMBOURG	5 000 à moins de 10 000	17	5 975	400 748
	10 000 à moins de 20 000	4	1 326	66 084
	20 000 à moins de 50 000	13	5 119	577 347
	<i>Total :</i>		<i>34</i>	<i>12 420</i>
LUXEMBOURG	1 000 à moins de 2 000	6	1 509	83 531
	2 000 à moins de 3 000	8	2 488	132 404
	3 000 à moins de 5 000	8	2 593	114 775
	5 000 à moins de 20 000	5	2 518	155 655
	<i>Total :</i>		<i>27</i>	<i>9 108</i>
NAMUR	1 000 à moins de 2 000	5	1 744	59 942
	2 000 à moins de 5 000	8	2 661	102 777
	5 000 à moins de 10 000	5	1 991	92 205
	20 000 à moins de 50 000	11	3 611	697 969
	<i>Total :</i>		<i>29</i>	<i>10 007</i>
FLANDRE ORIENTALE	2 000 à moins de 5 000	3	1 007	26 465
	5 000 à moins de 10 000	8	4 090	137 164
	10 000 à moins de 20 000	8	3 185	148 998
	20 000 à moins de 50 000	17	9 823	415 500
	100 000 et plus	17	8 880	1 069 409
	<i>Total :</i>		<i>53</i>	<i>26 985</i>
FLANDRE OCCIDENTALE	3 000 à moins de 5 000	3	830	37 892
	5 000 à moins de 10 000	9	3 805	191 804
	10 000 à moins de 20 000	16	7 040	254 526
	20 000 à moins de 50 000	20	7 339	588 077
	50 000 à moins de 100 000	16	8 814	807 696
	<i>Total :</i>		<i>64</i>	<i>27 828</i>

Tableau 6.- CINEMAS PRESENTANT DES FILMS DE 35 MM OU PLUS - ANNEE 1976

Nombre de salles, de place et nombre moyen de places par salle, par agglomeration et province

Agglomérations et Provinces	Population au 31 décembre 1976		Nombre de salles		Nombre de places		Nombre moyen de places par salle
	Chiffres absolus	%	Chiffres absolus	%	Chiffres absolus	%	
Agglomération d'Anvers	528 109	5,38	35	6,33	21 956	8,73	627
Reste province d'Anvers	1 034 666	10,53	46	8,32	20 508	8,15	445
Agglomération de Bruxelles	1 042 052	10,61	72	13,02	30 783	12,23	427
Reste province de Brabant	1 181 116	12,02	52	9,40	23 001	9,14	442
Agglomération de Charleroi	242 465	2,47	23	4,16	11 110	4,41	483
Reste province de Hainaut	1 075 838	10,95	59	10,67	28 134	11,18	476
Agglomération de Liège	426 777	4,34	27	4,88	16 023	6,37	593
Reste province de Liège	589 733	6,00	32	5,79	13 741	5,46	429
Province de Limbourg	692 127	7,05	34	6,15	12 420	4,94	365
Province de Luxembourg	219 746	2,24	27	4,88	9 108	3,62	337
Province de Namur	392 045	3,99	29	5,24	10 007	3,98	345
Agglomération de Gand	215 302	2,19	17	3,07	8 880	3,53	522
Reste province de Flandre Orientale	1 109 919	11,30	36	6,51	18 105	7,20	502
Province de Flandre Occidentale	1 073 407	10,93	64	11,58	27 828	11,06	434
<i>Le Royaume</i>	<i>9 823 302</i>	<i>100,00</i>	<i>553</i>	<i>100,00</i>	<i>251 604</i>	<i>100,00</i>	<i>454</i>

Tableau 7.- CINEMAS PRESENTANT DES FILMS DE 35 MM OU PLUS - ANNEE 1976

NOMBRE D'HABITANTS PAR SALLE DE CINEMA ET PAR 100 PLACES DISPONIBLES, PAR AGGLOMERATION ET PROVINCE

Agglomérations et provinces	Nombre d'habitants par 100 places disponibles dans les cinémas	Nombre d'habitants par salle de cinéma
Agglomération d'Anvers	2 405	15 088
Reste province d'Anvers	5 045	22 492
Agglomération de Bruxelles	3 385	14 472
Reste province de Brabant	5 135	22 713
Agglomération de Charleroi	2 182	10 541
Reste province de Hainaut	3 823	18 234
Agglomération de Liège	2 663	15 806
Reste province de Liège	4 291	18 429
Province de Limbourg	5 572	20 356
Province de Luxembourg	2 412	8 138
Province de Namur	3 917	13 518
Agglomération de Gand	2 424	12 664
Reste province de Flandre Orientale	6 130	30 831
Province de Flandre Occidentale	3 857	16 771
<i>Le Royaume</i>	<i>3 804</i>	<i>17 763</i>

Tableau 8.- CINEMAS PRESENTANT DES FILMS DE 36 MM OU PLUS - ANNEE 1976
NOMBRE DE SEANCES PAR SALLE, PAR AGGLOMERATION ET PROVINCE

Agglomérations et provinces	Nombre de séances par an	Nombre de salles	Nombre moyen de séances par salle = Nombre de séances par an
			Nombre de salles
Agglomération d'Anvers	47 933	35	1 369
Reste province d'Anvers	16 434	46	357
<i>Total Anvers :</i>	<i>64 367</i>	<i>81</i>	<i>794</i>
Agglomération de Bruxelles	106 394	72	1 477
Reste province de Brabant	21 748	52	418
<i>Total Brabant :</i>	<i>128 142</i>	<i>124</i>	<i>1 033</i>
Agglomération de Charleroi	13 787	23	599
Reste province de Hainaut	19 972	59	338
<i>Total Hainaut :</i>	<i>33 759</i>	<i>82</i>	<i>411</i>
Agglomération de Liège	20 905	27	774
Reste province de Liège	8 849	32	276
<i>Total Liège :</i>	<i>29 754</i>	<i>59</i>	<i>504</i>
Province de Limbourg	14 565	34	428
Province de Luxembourg	6 395	27	236
Province de Namur	19 749	29	681
Agglomération de Gand	18 493	17	1 087
Reste province de Flandre Orientale	12 179	36	338
<i>Total Flandre Orientale :</i>	<i>30 672</i>	<i>53</i>	<i>578</i>
Province de Flandre Occidentale	33 889	64	529
<i>Le Royaume :</i>	<i>361 292</i>	<i>553</i>	<i>653</i>

Tableau 9.- CINEMAS PRESENTANT DES FILMS DE 35 MM OU PLUS - ANNEE 1976
Occupation des salles par agglomération et province

Agglomérations et provinces	$\frac{\text{Nombre de spectateurs}}{\text{Nombre de places}}$	$\frac{\text{Nombre de spectateurs}}{\text{Nombre d'habitants de la région}}$
Agglomération d'Anvers	147	6,1
Reste province d'Anvers	48	0,9
Agglomération de Bruxelles	191	5,6
Reste province de Brabant	70	1,4
Agglomération de Charleroi	112	5,1
Reste province de Hainaut	52	1,4
Agglomération de Liège	130	4,9
Reste province de Liège	45	1,0
Province de Limbourg	84	1,5
Province de Luxembourg	53	2,2
Province de Namur	95	2,4
Agglomération de Gand	120	5,0
Reste province de Flandre Orientale	40	0,7
Province de Flandre Occidentale	68	1,8
<i>Le Royaume</i>	<i>92</i>	<i>2,4</i>

Tableau 10.- CINEMAS PRESENTANT DES FILMS DE 35 MM OU PLUS - ANNEE 1976
Pourcentage des places occupées par représentation, par agglomération et province

Agglomérations et provinces	Nombre de places offertes (nombre de places X nombre de séances) (en milliers)	Nombre de places occupées (spectateurs)	$\frac{\text{Nombre de places occupées}}{\text{Nombre de places offertes}} \times 100$
Agglomération d'Anvers	30 363	3 228 188	10,6
Reste province d'Anvers	7 318	967 624	13,2
Total Anvers	37 681	4 195 812	11,1
Agglomération de Bruxelles	42 550	5 881 557	13,8
Reste province de Brabant	11 727	1 605 432	13,7
Total Brabant	54 277	7 486 989	13,8
Agglomération de Charleroi	7 635	1 243 288	16,3
Reste province de Hainaut	11 001	1 456 880	13,2
Total Hainaut	18 636	2 700 168	14,5
Agglomération de Liège	15 319	2 090 389	13,6
Reste province de Liège	3 743	614 533	16,4
Total Liège	19 062	2 704 922	14,2
Province de Limbourg	5 095	1 044 179	20,5
Province de Luxembourg	2 290	486 365	21,2
Province de Namur	6 572	952 893	14,5
Agglomération de Gand	9 483	1 069 409	11,3
Reste province de Flandre Orientale	6 581	728 127	11,0
Total Flandre Occidentale	16 064	1 797 536	11,2
Province de Flandre Occidentale	14 448	1 879 995	13,0
<i>TOTAL</i>	<i>174 125</i>	<i>23 248 859</i>	<i>13,4</i>

Tableau 11.- CINEMAS PRESENTANT DES FILMS DE 35 mm OU PLUS
 - Recettes brutes, nombre de spectateurs et prix moyen des places, par province
 Années : 1973, 1974, 1975, 1976

Provinces	1973			1974		
	Recettes brutes (T.V.A. exclue) (1)	Nombre de spectateurs	Prix moyen des places (T.V.A. exclue) (1)	Recettes brutes (T.V.A. exclue) (1)	Nombre de spectateurs	Prix moyen des places (T.V.A. exclue) (1)
Anvers	255 677 984	4 646 623	55,02	300 398 845	4 651 059	64,59
Brabant	512 868 317	8 976 584	57,13	560 724 588	9 007 820	62,25
Hainaut	140 189 797	3 306 448	42,40	156 569 393	3 291 484	47,57
Liège	156 708 847	3 097 090	50,60	179 359 412	3 074 378	58,34
Limbourg	39 583 648	895 470	44,20	49 952 940	1 001 811	49,86
Luxembourg	16 289 351	439 627	37,05	18 387 787	453 221	40,57
Namur	36 607 647	879 809	41,61	38 516 573	777 572	49,53
Flandre orientale	96 590 386	1 955 225	49,40	117 865 176	2 114 003	55,75
Flandre occidentale	111 597 842	2 118 188	52,69	117 097 193	2 081 041	56,27
<i>Le Royaume</i>	<i>1 366 113 819</i>	<i>26 316 064</i>	<i>51,91</i>	<i>1 538 871 817</i>	<i>26 452 389</i>	<i>58,18</i>

Provinces	1975			1976		
	Recettes brutes (T.V.A. exclue) (1)	Nombre de spectateurs	Prix moyen des places (T.V.A. exclue) (1)	Recettes brutes (T.V.A. exclue) (1)	Nombre de spectateurs	Prix moyen des places (T.V.A. exclue) (1)
Anvers	331 593 150	4 527 189	73,24	311 470 747	4 195 812	74,23
Brabant	608 829 675	8 317 739	73,20	609 836 188	7 486 989	81,45
Hainaut	155 901 022	2 993 983	52,07	163 787 227	2 700 168	60,65
Liège	193 941 670	2 928 414	66,23	194 828 599	2 704 922	72,02
Limbourg	60 730 510	1 108 088	54,81	60 458 746	1 044 179	57,90
Luxembourg	18 661 650	420 813	44,35	25 766 383	486 365	52,97
Namur	54 263 375	891 576	60,86	63 220 399	952 893	66,34
Flandre orientale	133 450 129	2 098 902	63,58	126 866 919	1 797 536	70,57
Flandre occidentale	138 876 608	2 155 748	64,42	132 793 912	1 879 995	70,63
<i>Le Royaume</i>	<i>1 696 247 789</i>	<i>25 442 452</i>	<i>66,67</i>	<i>1 689 029 120</i>	<i>23 248 859</i>	<i>72,64</i>

(1) Les montants repris dans cette colonne comprennent les recettes nettes, droits d'auteur et éventuellement la taxe communales.

Tableau 12.- CINEMAS PRESENTANT DES FILMS DE 35 MM OU PLUS

- RECETTES BRUTES, NOMBRE DE SPECTATEURS ET PRIS MOYEN DES PLACES PAR GROUPE DE COMMUNES

- ANNEES 1973 - 1974 - 1975 - 1976

Groupes de communes	1973			1974		
	Recettes brutes (T.V.A. exclue) (1)	Nombre de spectateurs	Prix moyen des places (T.V.A. exclue) (1)	Recettes brutes (T.V.A. exclue) (1)	Nombre de spectateurs	Prix moyen des places (T.V.A. exclue) (1)
1. Moins de 1 000 habitants	649 404	17 937	36,20	627 088	17 576	35,68
2. 1 000 à - de 2 000 hab.	5 661 368	198 624	28,50	5 646 618	174 878	32,29
3. 2 000 à - de 3 000 hab.	10 083 664	268 101	37,61	11 962 653	297 039	40,27
4. 3 000 à - de 5 000 hab.	27 654 591	765 153	36,14	29 247 738	715 989	40,95
5. 5 000 à - de 10 000 hab.	80 390 438	2 182 772	36,83	85 474 724	2 158 379	39,60
6. 10 000 à - de 20 000 hab.	66 693 724	1 654 198	40,32	72 976 937	1 615 115	45,18
7. 20 000 à - de 50 000 hab.	300 450 959	6 722 245	44,70	341 163 463	6 655 388	51,26
8. 50 000 à - de 100 000 hab.	217 593 463	3 806 185	57,17	238 709 249	3 745 611	63,73
9. 100 000 habitants et plus	656 936 208	10 699 849	61,40	753 063 367	11 072 414	68,01
<i>LE ROYAUME</i>	1 366 113 819	26 315 064	51,91	1 538 871 817	26 452 389	58,18

Groupes de communes	1975			1976		
	Recettes brutes (T.V.A. exclue) (1)	Nombre de spectateurs	Prix moyen des places (T.V.A. exclue) (1)	Recettes brutes (T.V.A. exclue) (1)	Nombre de spectateurs	Prix moyen des places (T.V.A. exclue) (1)
1. Moins de 1 000 habitants	489 839	15 424	31,76	6 870 492	167 700	40,96
2. 1 000 à - de 2 000 hab.	5 656 974	162 377	34,84	17 266 014	326 121	52,94
3. 2 000 à - de 3 000 hab.	12 322 708	276 765	44,52	34 427 267	704 084	48,89
4. 3 000 à - de 5 000 hab.	32 623 616	726 676	44,89	90 559 335	1 781 009	50,84
5. 5 000 à - de 10 000 hab.	71 497 448	1 442 260	49,57	75 728 482	1 302 627	58,13
6. 10 000 à - de 20 000 hab.	393 133 759	6 805 097	57,77	404 388 793	6 337 960	63,80
7. 20 000 à - de 50 000 hab.	253 962 416	3 406 539	74,55	259 313 530	2 989 659	86,73
8. 50 000 à - de 100 000 hab.	838 567 060	10 636 882	78,84	800 475 207	9 639 699	83,03
<i>LE ROYAUME</i>	1 696 247 789	25 442 452	66,67	1 889 029 120	23 248 859	72,64

(1) Les montants repris dans cette colonne comprenant, les recettes nettes, droits d'auteur et éventuellement la taxe communale.

Tableau 13.- CINEMAS PRESENTANT DES FILMS DE 16 mm - ANNEE 1976
- Nombre de salles, de places et de spectateurs

	Nombre de salles	Nombre de places	Nombre de spectateurs								
			Total	1 ^{er} tri-mestre	% du total	2 ^{ème} tri-mestre	% du total	3 ^{ème} tri-mestre	% du total	4 ^{ème} tri-mestre	% du total
Le Royaume	5	1 035	7 427	3 537	47,63	795	10,70	935	12,59	2 160	29,08

NOTE : Afin de ne pas dévoiler des situations individuelles, il a été nécessaire de procéder à des regroupements.

Tableau 14.- CINEMAS PRESENTANT DES FILMS DE 16 mm - ANNEE 1976

- REPARTITION DU NOMBRE DE SALLES SUIVANT LA CONTINUITE DANS L'EXPLOITATION, SUIVANT LE NOMBRE DE PROGRAMMES ET SELON LE NOMBRE DE PLACES DANS LES SALLES

Nombre de places dans les salles	Total des salles				Nombre de spectateurs
	Nombre de salles présentant par semaine				
	1 programme	2 programmes	3 programmes	Total	
100 à moins de 400	5	-	-	5	7 427
<i>Total</i>	5	-	-	5	7 427

STATISTIQUE SEMESTRIELLE DES STOCKS DE CHARBON DOMESTIQUE DETENUS PAR LES
COMMERCANTS DISPOSANT D'UNE CAPACITE DE STOCKAGE DE 200 TONNES ET PLUS

Situation au 30 juin 1977

Tableau 1.- STOCKS DE CHARBON DOMESTIQUE PAR CATEGORIE
(Chez les commerçants disposant d'une capacité de stockage de 200 tonnes et plus)

Unité : tonnes

Catégories	1974	1975		1976		1977
	31 décembre	30 juin	31 décembre	30 juin	31 décembre	30 juin
Gras B	5 916	4 457	4 256	3 917	3 228	2 961
Gras A	8 542	6 222	5 470	4 496	5 158	4 249
3/4 gras	1 646	1 431	1 162	1 210	1 061	874
1/2 gras	11 244	10 482	11 248	8 897	7 580	6 964
Maigres	27 529	23 805	18 908	16 398	11 230	11 295
Anthracite	323 433	290 859	290 700	259 455	242 153	186 308
<i>Total :</i>	<i>378 310</i>	<i>337 256</i>	<i>331 744</i>	<i>294 373</i>	<i>270 410</i>	<i>212 651</i>
Cokes de plus de 10 mm	3 720	4 820	4 251	3 554	3 953	3 644
Boulets	28 770	40 521	37 985	33 801	26 854	24 752
Briquette de lignite	5 263	4 306	3 797	3 850	3 368	3 237
<i>Total :</i>	<i>37 753</i>	<i>49 647</i>	<i>46 033</i>	<i>41 205</i>	<i>34 175</i>	<i>31 633</i>
<i>Total général :</i>	<i>416 063</i>	<i>386 903</i>	<i>377 777</i>	<i>335 578</i>	<i>304 585</i>	<i>244 284</i>

Tableau 2.- STOCKS DE CHARBON DOMESTIQUE PAR CALIBRE
(Chez les commerçants disposant d'une capacité de stockage de 200 tonnes et plus)

Unité : tonnes

Catégories	1974	1975		1976		1977
	31 décembre	30 juin	31 décembre	30 juin	31 décembre	30 juin
de 5/10 à 6/12	86 232	73 425	81 347	77 563	66 873	53 302
de 10/18 à 10/20	38 215	25 230	26 189	23 633	18 773	16 011
12/22	107 156	104 850	94 697	78 115	69 452	51 619
de 18/30 à 20/30	86 940	97 802	75 630	75 553	87 350	55 622
30/50	31 826	25 999	42 311	19 172	18 897	15 664
50/80	24 832	8 897	9 728	19 410	8 555	19 869
80/120	2 817	878	715	381	426	414
Cribles 80 mm	162	134	1 073	525	43	110
Gailleries 120 mm	130	41	54	21	41	40
<i>Total :</i>	<i>378 310</i>	<i>337 256</i>	<i>331 744</i>	<i>294 373</i>	<i>270 410</i>	<i>212 651</i>

Tableau 3.- STOCK DE CHARBON DOMESTIQUE REPARTIS SELON LA CAPACITE DE STOCKAGE DONT DISPOSENT LES COMMERCANTS
 Situation au 31 décembre 1976
 Unité : tonne

Capacité de stockage en tonnes	Nombre de déclarants	Gras B	Gras A	3/4 gras	1/2 gras	Maigres	Anthracites	Cokes de plus de 10 mm	Boulets	Briquettes de lignite	Stock total
200 - 299	402	856	824	134	691	1 189	17 512	552	3 566	563	25 887
300 - 399	269	405	816	87	672	1 079	17 935	295	3 210	417	24 916
400 - 499	184	226	430	160	447	740	15 085	201	2 036	389	19 714
500 - 599	182	328	512	102	371	1 066	16 090	290	2 983	323	22 065
600 - 699	81	114	188	75	400	753	9 446	108	1 722	202	13 008
700 - 799	43	75	255	6	259	348	6 042	107	1 226	203	8 521
800 - 899	42	83	99	44	211	433	6 712	41	1 144	84	8 851
900 - 999	17	70	107	10	306	377	3 881	456	623	90	5 920
1 000 - 1 999	153	364	430	135	1 723	1 739	31 065	701	4 153	282	40 592
2 000 - 2 999	58	263	376	130	983	1 917	18 827	287	2 674	339	25 796
3 000 - 3 999	28	143	554	26	668	284	10 258	77	1 118	119	13 247
4 000 - 4 999	6	53	11	-	72	93	6 406	89	455	89	7 268
5 000 - 5 999	7	85	208	152	77	185	4 399	74	401	82	5 663
6 000 - 8 999	4	34	79	-	280	480	2 819	156	558	37	4 443
9 000 - 19 999	10	111	57	-	298	272	15 239	417	632	121	17 147
20 000 et plus	7	18	212	-	122	275	60 437	102	353	28	61 547
<i>Total</i>	<i>1 493</i>	<i>3 228</i>	<i>5 158</i>	<i>1 061</i>	<i>7 580</i>	<i>11 230</i>	<i>242 153</i>	<i>3 953</i>	<i>26 854</i>	<i>3 368</i>	<i>304 585</i>

Situation au 30 juin 1977

Unité : tonne

Capacité de stockage en tonnes	Nombre de déclarants	Gras B	Gras A	3/4 gras	1/2 gras	Maigres	Anthracites	Cokes de plus de 10 mm	Boulets	Briquettes de lignite	Stock total
200 - 299	375	859	744	155	594	1 161	17 747	415	3 301	477	25 453
300 - 399	257	388	694	68	613	1 178	17 539	284	3 441	481	24 686
400 - 499	172	246	448	148	419	874	13 428	184	2 006	294	18 047
500 - 599	170	362	382	112	540	911	16 813	332	3 006	429	22 887
600 - 699	74	34	139	20	407	788	9 125	102	1 626	127	12 368
700 - 799	42	64	235	-	315	303	5 076	100	932	127	7 152
800 - 899	40	63	81	43	190	383	5 665	181	729	55	7 390
900 - 999	17	49	132	30	285	354	3 206	25	556	72	4 709
1 000 - 1 999	147	397	350	113	1 656	1 662	27 123	888	3 879	253	36 321
2 000 - 2 999	57	208	308	33	659	1 964	13 755	229	2 497	367	20 020
3 000 - 3 999	26	114	404	34	505	315	6 624	88	921	125	9 130
4 000 - 4 999	5	25	9	9	64	105	5 102	70	417	128	5 929
5 000 - 5 999	7	64	125	101	47	182	2 356	78	212	57	3 222
6 000 - 8 999	4	26	66	-	268	237	1 680	156	289	15	2 737
9 000 - 19 999	9	33	43	-	325	496	6 752	423	556	186	8 814
20 000 et plus	7	29	89	8	77	382	34 317	89	384	44	35 419
<i>Total</i>	<i>1 409</i>	<i>2 961</i>	<i>4 249</i>	<i>874</i>	<i>6 964</i>	<i>11 295</i>	<i>186 308</i>	<i>3 644</i>	<i>24 752</i>	<i>3 237</i>	<i>244 284</i>

Tableau 4.- REPARTITION DES STOCKS DE CHARBON DOMESTIQUE SELON LEUR CATEGORIE ET LEUR CALIBRE
 Situation au 31 décembre 1976

Unité : tonne

Catégorie calibre	Gras B	Gras A	3/4 gras	1/2 gras	Maigres	Anthracites	Total
De 5/10 à 6/12	185	341	9	24	446	65 868	66 873
de 10/18 à 10/20	47	442	62	762	2 290	15 170	18 773
12/22	41	118	14	556	3 207	65 516	69 452
de 18/20 à 20/30	1 163	1 646	385	2 839	3 589	77 728	87 350
30/50	1 567	1 996	399	2 228	1 381	11 326	18 897
50/80	154	308	177	1 110	286	6 520	8 555
60/120	45	264	-	61	31	25	426
Criblés 80 mm	15	13	15	-	-	-	43
Gaillereries 120 mm	11	30	-	-	-	-	-
<i>Total</i>	<i>3 228</i>	<i>5 158</i>	<i>1 061</i>	<i>7 580</i>	<i>11 230</i>	<i>242 153</i>	<i>270 410</i>

Situation au 30 juin 1977

Unité : tonne

Catégorie calibre	Gras B	Gras A	3/4 gras	1/2 gras	Maigres	Anthracites	Total
de 5/10 à 6/12	117	203	17	16	556	52 393	53 302
de 10/18 à 10/20	109	336	106	763	1 635	13 062	16 011
12/22	31	130	32	381	3 368	47 677	51 619
de 18/30 à 20/30	1 114	1 420	254	2 686	3 950	46 198	55 622
30/50	1 383	1 559	372	1 922	1 458	8 970	15 664
50/80	134	276	93	1 160	278	17 928	19 869
80/120	40	260	-	12	22	80	414
Criblés 80 mm	31	27	-	24	28	-	110
Gaillereries 120 mm	2	38	-	-	-	-	40
<i>Total</i>	<i>2 961</i>	<i>4 249</i>	<i>874</i>	<i>6 964</i>	<i>11 295</i>	<i>186 308</i>	<i>212 651</i>

STATISTIQUES DES VENTES ET DES PRETS A TEMPERAMENT ET DES PRETS PERSONNELS OU PRETS SOUS SIGNATURE

A. VENTES A TEMPERAMENT ET DES PRETS PERSONNELS : APERCU GENERAL

Tableau I. - COMPARAISON DES RESULTATS
Premier semestre 1977

Systèmes de financement	Soldes encore dus au 30 juin 1977 (en 1 000 F)		Crédit accordé au 1er semestre 1977 (en 1 000 F)		Nombre de contrats conclus au 1er semestre 1977		Crédit moyen accordé par contrat (en 1 000 F)	
	Ventes à tempéra- ment	Prêts person- nels	Ventes à tempéra- ment	Prêts person- nels	Ventes à tempéra- ment	Prêts person- nels	Ventes à tempéra- ment	Prêts person- nels
Financement direct par les vendeurs	14 497 340	-	5 958 454	-	517 579	-	11,5	-
Financement par intervention au contrat :								
- de banques	28 109 413	29 879 130	9 299 399	12 444 617	90 793	120 531	102,4	103,2
- d'organismes de financement et particuliers	20 818 348	25 084 575	7 799 745	9 224 711	244 592	92 854	31,9	99,3
<i>Total :</i>	<i>63.425 101</i>	<i>54 963 705</i>	<i>23 057 598</i>	<i>21 669 328</i>	<i>852 964</i>	<i>213 385</i>	<i>27,0</i>	<i>101,6</i>

Tableau 2. - EVOLUTIONS DES CREDITS ACCORDES AU COURS DE CHAQUE SEMESTRE (en millions de F)

Périodes	Vente à tempérament	Prêts personnels	Total
1973 2e semestre	11 943	14 800	26 743
1974 1er semestre	13 759	12 647	26 406
2e semestre	12 040	16 317	28 357
1975 1er semestre	13 481	13 003	26 484
2e semestre	16 826	20 126	36 952
1976 1er semestre	21 804	17 192	38 996
2e semestre	20 438	27 670	48 108
1977 1er semestre	23 058	21 669	44 727

B. STATISTIQUE DES VENTES ET PRETS A TEMPERAMENT

Premier semestre 1977

Tableau C 1.- COMPARAISON ENTRE LES RESULTATS GENERAUX DU DEUXIEME SEMESTRE 1976 ET DU PREMIER SEMESTRE 1977

Rubrique	Deuxième semestre 1976	Premier semestre 1977	Différence
Nombre de déclarants :			
1. Vendeurs	2 893	2 800	- 93
2. Banques	49	49	-
3. Organismes de financement et particuliers	299	307	+ 8
<i>Total :</i>	<i>3 241</i>	<i>3 156</i>	<i>- 85</i>
Soldes restant dus à la fin du semestre (en milliers de F)			
1. Vendeurs	13 594 128	14 497 340	+ 903 212
2. Banques	20 270 285	28 109 413	+ 7 839 128
3. Organismes de financement et particuliers	21 852 292	20 818 348	- 1 033 944
<i>Total :</i>	<i>55 716 705</i>	<i>63 425 101</i>	<i>+ 7 708 396</i>
Crédits accordés au cours du semestre (en milliers de F)			
1. Vendeurs	5 815 713	5 958 454	+ 142 741
2. Banques	6 369 856	9 299 399	+ 2 929 543
3. Organismes de financement et particuliers	8 252 436	7 799 745	- 452 691
<i>Total :</i>	<i>20 438 005</i>	<i>23 057 598</i>	<i>+ 2 619 593</i>

Tableau C 2.- INDICES (Base : 1955 = 100) (2)

Périodes	Vendeurs		Banque		Organismes de financement et particuliers		Total	
	Nombre de contrats	Crédits	Nombre de contrats	Crédits	Nombre de contrats	Crédits	Nombre de contrats	Crédits
1er semestre 1955	90,8	95,6	102,2	102,5	96,8	98,6	93,8	100,0
2e semestre 1955	109,2	104,4	97,8	97,5	103,2	101,4	106,2	100,0
Année 1961	167,4	124,3	97,9	85,8	98,6	113,5	140,2	102,1
Année 1962	161,0	133,5	92,1	86,6	95,3	117,2	134,9	106,1
Année 1963	172,6	155,1	96,2	102,0	89,8	126,8	136,9	120,7
Année 1964	196,1	190,6	83,6	85,4	89,1	132,9	151,4	126,4
Année 1965	184,7	215,6	78,0	81,8	98,6	135,9	148,1	132,8
Année 1966	189,6	238,1	74,1	89,4	101,5	139,5	151,5	142,9
Année 1967	162,6	263,8	81,4	99,5	102,5	140,8	137,6	154,0
Année 1968	182,0	298,9	97,9	125,0	108,3	147,3	152,1	177,2
Année 1969	160,8	309,7	101,4	152,8	108,9	179,9	140,7	198,6
Année 1970	172,5	274,5	95,3	165,1	103,8	159,6	144,8	186,8
Année 1971	162,6	268,3	95,9	180,8	99,3	169,8	137,6	194,2
Année 1972	179,2	353,6	119,6	234,5	121,8	262,3	157,6	267,1
Année 1973	168,0	271,0	97,1	206,8	100,4	201,3	141,1	214,6
Année 1974	169,2	299,3	96,8	242,3	105,9	276,9	143,9	260,0
1er semestre 1975	153,6	287,4	97,2	245,0	106,5	319,6	135,5	271,7
2e semestre 1975	161,2	381,8	107,2	280,9	138,0	407,2	152,7	339,1
Année 1975	157,4	334,6	102,2	262,9	122,3	363,4	146,7	305,4
1er semestre 1976	156,6	483,0	119,2	365,5	158,5	535,9	159,1	439,4
2e semestre 1976	165,7	431,3	106,7	354,4	144,9	507,4	158,4	411,5
Année 1976	160,7	457,4	112,6	359,5	151,8	522,1	158,4	435,8
1er semestre 1977	167,3	441,5	177,8	517,2	112,9	479,6	151,1	464,7

(1) Y compris les déclarants ayant répondu "néant".

(2) Jusque et y compris l'année 1961, ces indices ont été établis en se basant uniquement sur les chiffres relatifs aux déclarants répondant à la statistique avant la mise en vigueur de la loi du 9 juillet 1957. A partir de 1962, les chiffres de l'ensemble des déclarants sont compris dans le calcul : les indices sont calculés sur les chiffres de 1961 pris comme base et convertis ensuite sur la base 1955.

Tableau C3 - COMPARAISON PAR NATURE DES MARCHANDISES DU NOMBRE DE CONTRATS ET DU CREDIT ACCORDE EN 1976 ET 1977

Nature des marchandises	Nombre de contrats			Montants absolus du crédit accordé (en 1 000 F)			Crédit accordé Répartition en %		
	Premier semestre 1976	Deuxième semestre 1976	Premier semestre 1977	Premier semestre 1976	Deuxième semestre 1976	Premier semestre 1977	Premier semestre 1976	Deuxième semestre 1976	Premier semestre 1977
Camions et camionnettes, autobus, matériel de transport lourd :									
a) neufs	4 695	3 939	4 937	1 727 061	1 545 077	2 475 791	7,9	7,6	10,7
b) usagés	1 001	832	927	200 329	182 372	208 886	0,9	0,9	0,9
Matériel agricole, tracteurs agricoles, bétail, engrais, etc.	1 114	957	1 209	281 564	312 241	273 739	1,3	1,5	1,2
Autos pour personnes, excepté autobus :									
a) neuves	100 662	84 011	96 030	11 210 685	10 005 300	11 964 590	51,4	48,9	51,9
b) usagées	18 214	14 940	15 869	1 069 262	931 546	1 036 430	4,9	4,6	4,5
Motocyclettes, scooters, vélomoteurs, bicyclettes	8 607	8 476	7 462	211 980	207 685	222 085	1,0	1,0	1,0
Textiles, fourrures, vêtements	154 914	186 380	150 278	286 756	261 102	225 137	1,3	1,3	1,0
Livres	84 667	77 496	67 060	281 537	259 045	254 607	1,3	1,3	1,1
Equipement professionnel autre que les articles repris aux rubriques antérieures (commerce, artisanat, industrie, professions libérales)	6 894	6 144	6 476	1 698 874	1 922 348	1 915 752	7,8	9,4	8,3
Meubles, matelas, textiles d'ameublement et tapis	191 523	170 196	194 555	1 431 643	1 344 036	1 302 719	6,6	6,6	5,7
Appareils ménagers (électriques ou non, y compris les appareils de radio et de télévision) et tous appareils de chauffage domestique à l'exclusion du chauffage central	303 911	319 494	291 238	2 303 481	2 425 773	2 107 986	10,6	11,9	9,1
Services (voyages, réparations de véhicules à moteur, etc.)	714	2 160	993	24 935	29 891	45 341	0,1	0,1	0,2
Divers (chauffage central, combustibles, etc.)	21 457	17 464	15 930	1 076 360	1 011 589	1 024 535	4,9	4,9	4,4
<i>Total</i>	<i>898 373</i>	<i>892 489</i>	<i>852 964</i>	<i>21 804 487</i>	<i>20 438 005</i>	<i>23 057 598</i>	<i>100,0</i>	<i>100,0</i>	<i>100,0</i>

Tableau C 4.- EVOLUTION DU NOMBRE DE CONTRATS EN COURS ET DU CREDIT ACCORDE AU DEBUT DES DIVERSES PERIODES

Situation du	Nombre de contrats en cours	Crédit en cours (en 1 000 F)	Nombre de débiteurs en retard de payer 3 termes échus et plus au cours du semestre commençant à la date mentionnée col. 1	Total des montants de 3 termes impayés par les débiteurs visés à la colonne précédente (en 1 000 F)
1	2	3	4	5
30. 6.1955	852 547	6 615 611	35 906	40 261
31.12.1955	918 198	6 964 344	31 945	41 356
30. 6.1967	1 576 386	18 359 082	52 678	94 553
31.12.1967	1 542 929	18 443 216	50 244	96 274
30. 6.1968	1 655 330	20 299 039	48 590	94 848
31.12.1968	1 670 121	21 779 063	51 266	124 118
30. 6.1969	1 709 585	24 598 629	54 710	111 046
31.12.1969	1 715 465	25 369 631	62 432	177 522
30. 6.1970	1 687 096	25 301 637	56 262	130 822
31.12.1970	1 690 686	25 298 950	58 279	136 151
30. 6.1971	1 607 777	25 737 793	53 410	123 494
31.12.1971	1 753 332	27 129 332	59 901	145 115
30. 6.1972	1 559 635	29 230 574	56 562	151 304
31.12.1972	1 598 194	33 253 631	62 926 (1)	254 406 (2)
30. 6.1973	1 590 190	35 947 494	53 335 (1)	304 791 (2)
31.12.1973	1 726 461	35 257 760	62 374 (1)	341 067 (2)
30. 6.1974	1 634 185	36 649 610	53 532 (1)	343 343 (2)
31.12.1974	1 549 516	36 365 442	54 648 (1)	373 382 (2)
30. 6.1975	1 490 355	36 896 997	55 875 (1)	383 218 (2)
31.12.1975	1 462 440	40 322 648	60 425 (1)	436 450 (2)
30. 6.1976	1 448 234	51 212 304	50 114 (1)	543 330 (2)
31.12.1976	1 485 260	55 716 705	48 600 (1)	691 258 (2)
30. 6.1977	1 473 406	63 425 101

Tableau C 5.- DEBITEURS QUI, AU COURS DU PREMIER SEMESTRE 1977, SONT EN RETARD DE PAYER TROIS TERMES ET PLUS OU DONT LE DOSSIER A ETE TRANSFERE AU CONTENTIEUX OU A L'ASSURANCE CREDIT

Système de financement	Nombre de contrats en cours	Crédit en cir- culation (1 000 F)	Nombre de débiteurs en retard de payer	Total des montants de termes impayés par les débiteurs visés à la colonne précédente (en 1 000 F)
	31 décembre 1976			
Financement direct par les vendeurs	808 154	13 594 128	32 457	160 603
Financement par intervention au contrat de :				
Banques	207 627	20 270 285	4 065	165 637
Organismes de financement et particuliers	469 479	21 852 292	12 078	365 018
<i>Total :</i>	<i>1 485 260</i>	<i>55 716 705</i>	<i>48 600</i>	<i>691 258</i>

Tableau C 6.- REPARTITION DES DECLARANTS D'APRES L'IMPORTANCE DES SOLDES RESTANT DUS AU 30 JUIN 1977

Montant total des soldes restant dus au 30 juin 1977 sur toutes les ventes à tempérament	Nombre de déclarants		
	Vendeurs (financement direct)	Banque	Organismes de financement et particuliers
Néant	717	5	60
Moins de 1 million de F	777	4	52
De 1 à moins de 1 millions de F	1 011	5	82
De 10 à moins de 50 millions de F	254	11	57
De 50 à moins de 100 millions de F	30	4	16
100 millions de F et plus	11	20	40
<i>Total :</i>	<i>2 800</i>	<i>49</i>	<i>307</i>

(1) A partir de la situation au 31.12.1972 il s'agit également de débiteurs dont le dossier a été transféré au contentieux ou à l'assurance crédit au cours du semestre commençant à la date mentionnée dans la colonne 1.

(2) Ce montant comprend actuellement le total (mais plus la somme des trois derniers termes) de toutes les créances dues par les débiteurs mentionnés dans la colonne précédente.

Tableau 1.- STATISTIQUE DES VENTES A TEMPERAMENT ET DES OPERATIONS ASSIMILEES
Nombre de contrats et crédits en cours au 30 juin 1977

Données	Financement par les vendeurs sans intervention au contrat de vente d'un tiers	Financement par intervention au contrat de vente		Total
		Banques	Organismes de financement et particuliers	
1. Montant total des soldes restant dû, au 30 juin 1977 sur toutes les ventes à tempérament à l'exception des soldes débiteurs en retard (en 1 000 F)	14 497 340	28 109 413	20 818 348	63 425 101
2. Nombre de contrats visés sous 1	760 506	321 863	391 037	1 473 406
3. Montant total de l'encours des traites et billet à ordre réescomptés (1) (1 000 F)	8 436 814	404 595	976 352	9 817 761
4. Montant total utilisé sur des avances obtenues au moyen de la mise en gage des contrats ou traites (1) (en 1 000 F)	60 692	72 956	902 225	1 035 873
5. Nombre de déclarants	2 800	49	307	3 156

Tableau 2a.- CONTRATS DE VENTE A TEMPERAMENT FINANCES PAR LES VENDEURS PENDANT LE PREMIER SEMESTRE (janvier - juin 1977)
Répartition d'après la nature des articles vendus

Espèces d'articles	Nombre de contrats d'après la durée du remboursement				Valeur en 1 000 F	
	3 à 12 mois	13 à 24 mois	25 mois et plus	Total	de la partie payée au comptant	du crédit accordé
1	2	3	4	5 = 2 + 3 + 4	6	7
Camions et camionnettes, autobus, matériel de transport lourd :						
a) neufs	91	253	972	1 316	119 246	341 677
b) usagés	15	76	71	162	8 931	24 935
Matériel agricole, tracteurs agricoles, bétail, engrais, etc.	214	50	63	327	14 191	35 265
Autos pour personnes, excepté autobus :						
a) neuves	1 989	7 189	18 057	27 235	1 944 081	3 391 581
b) usagées	575	2 291	288	3 154	84 503	192 532
Motocyclettes, scooters, vélomoteurs bicyclettes	1 080	886	10	1 976	4 696	10 620
Textiles, fourrures, vêtements	72 579	28 122	4	100 705	25 278	172 997
Livres	54 045	7 897	2 232	64 174	47 231	225 476
Equipement professionnel autre que les articles repris aux rubriques antérieures (commerce, artisanat, industrie, professions libérales)	662	622	159	1 443	63 406	309 999
Meubles, matelas, textiles d'ameublement et tapis	39 057	75 207	2	114 266	75 627	433 049
Appareils ménagers (électriques ou non, y compris les appareils de radio et de télévision) et tous appareils de chauffage domestique à l'excl. du chauffage central	127 886	69 819	163	197 868	127 097	762 678
Services (voyages, réparations de véhicules à moteur, etc.)	474	25	1	500	3 037	6 701
Divers (chauffage central, combustibles, etc.)	3 734	618	101	4 453	16 298	50 944
<i>Total</i>	<i>302 401</i>	<i>193 055</i>	<i>22 123</i>	<i>517 579</i>	<i>2 533 622</i>	<i>5 958 454</i>

(1) Compris sous 1.

Tableau 2 b.- CONTRATS DE VENTE A TEMPERAMENT FINANCES ET CREDITS A TEMPERAMENT ACCORDES PAR LES BANQUES PENDANT LE PREMIER SEMESTRE (Janvier - juin 1977)

Répartition d'après la nature des articles vendus

Nature des marchandises	Nombre de contrats d'après la durée du remboursement				Valeur en 1 000 F	
	3 à 12 mois	13 à 24 mois	25 mois et plus	Total	de la partie payée au comptant	du crédit accordé
1	2	3	4	5 = 2 + 3 + 4	6	7
Camions et camionnettes, autobus, matériel de transport lourd :						
a) neufs	100	398	1 513	2 011	376 363	1 207 948
b) usagés	71	206	260	537	40 005	141 580
Matériel agricole, tracteurs agricoles, bétail, engrais etc.	48	97	351	496	54 612	160 297
Autos pour personnes, excepté autobus :						
a) neuves	2 323	9 166	21 266	32 755	2 133 251	4 155 585
b) usagées	1 357	5 037	396	6 790	174 629	468 633
Motocyclettes, scooters, vélomoteurs, bicyclettes	1 299	1 885	27	3 211	54 306	120 136
Textiles, fourrures, vêtements	68	38	5	111	1 269	3 997
Livres	54	159	188	401	1 564	6 385
Equipement professionnel autre que les articles repris aux rubriques antérieures (commerce, artisanat, industrie, professions libérales)	462	1 010	2 194	3 666	399 428	1 362 094
Meubles, matelas, textiles d'ameublement et tapis	3 717	5 450	125	9 292	159 584	406 251
Appareils ménagers (électriques ou non, y compris les appareils de radio et de télévision) et tous appareils de chauffage domestique à l'exclusion du chauffage central	11 931	11 647	256	23 834	175 313	552 954
Services (voyages, réparations de véhicules à moteurs, etc.)	96	10	17	123	2 729	8 102
Divers (chauffage central, combustibles, etc.)	1 502	2 054	4 010	7 566	265 933	705 437
<i>Total</i>	<i>23 028</i>	<i>37 157</i>	<i>30 608</i>	<i>90 793</i>	<i>3 838 988</i>	<i>9 299 399</i>

Tableau 2c.- CONTRATS DE VENTE A TEMPERAMENT FINANCES ET CREDITS A TEMPERAMENT ACCORDES PAR DES ORGANISMES DE FINANCEMENT ET DES PARTICULIERS PENDANT LE PREMIER SEMESTRE (Janvier - juin 1977)

Répartition d'après la nature des articles vendus

Nature des marchandises	Nombre de contrats d'après la durée du remboursement				Valeur en 1 000 F	
	3 à 12 mois	13 à 24 mois	25 mois et plus	Total	de la partie payée au comptant	du crédit accordé
1	2	3	4	5 = 2 + 3 + 4	5	6
Camions et camionnettes, autobus, matériel de transport lourd :						
a) neufs	62	229	1 319	1 610	256 942	926 166
b) usagés	21	123	84	228	15 020	42 371
Matériel agricole, tracteurs agricoles, bétail, engrais etc.	55	103	228	386	28 653	78 177
Autos pour personnes, excepté autobus :						
a) neuves	2 660	9 455	23 925	36 040	3 327 492	4 417 424
b) usagées	1 112	4 619	194	5 925	146 676	375 265
Motocyclettes, scooters, vélomoteurs, bicyclettes	840	1 402	33	2 275	39 550	91 329
Textiles, fourrures, vêtements	37 836	11 625	1	49 462	7 752	48 143
Livres	1 905	343	237	2 485	10 930	22 746
Equipement professionnel autre que les articles repris aux rubriques antérieures (commerce, artisanat, industrie, professions libérales)	195	383	789	1 367	62 096	243 659
Meubles, matelas, textiles d'ameublement et tapis	50 097	20 767	133	70 997	159 595	463 419
Appareils ménagers (électriques ou non, y compris les appareils de radio et de télévision) et tous appareils de chauffage domestique à l'exclusion du chauffage central	43 071	25 842	623	69 536	242 525	792 354
Services (voyages, réparations de véhicules à moteurs, etc.)	132	105	133	370	10 309	30 538
Divers (chauffage central, combustibles etc.)	1 089	1 478	1 344	3 911	94 306	268 154
<i>Total</i>	<i>139 075</i>	<i>76 474</i>	<i>29 043</i>	<i>244 592</i>	<i>4 401 848</i>	<i>7 799 745</i>

Tableau 2d (= 2a + 2b + 2c).- TOTAL DES VENTES A TEMPERAMENT ET DES OPERATIONS ASSIMILEES

(FINANCEMENT DIRECT ET INDIRECT) PENDANT LE PREMIER SEMESTRE (Janvier - Juin 1977)

Répartition d'après la nature des articles vendus

Nature des marchandises	Nombre de contrats d'après la durée du remboursement				Valeur en 1 000 F	
	3 à 12 mois	13 à 24 mois	25 mois et plus	Total	de la partie payée au comptant	du crédit accordé
1	2	3	4	5 = 2 + 3 + 4	6	7
Camions et camionnettes, autobus, matériel de transport lourd :						
a) neufs	253	880	3 804	4 937	752 551	2 475 791
b) usagés	107	405	415	927	63 956	208 886
Matériel agricole, tracteurs agricoles, bétail, engrais etc.	317	250	642	1 209	97 456	273 739
Autos pour personnes, excepté autobus :						
a) neuves	6 972	25 810	63 248	96 030	7 404 824	11 964 590
b) usagées	3 044	11 947	878	15 869	405 808	1 036 430
Motocyclettes, scooters, vélomoteurs, bicyclettes	3 219	4 173	70	7 462	98 552	222 085
Textiles, fourrures, vêtements	110 483	39 785	10	150 278	34 299	225 137
Livres	56 004	8 399	2 657	67 060	59 725	254 607
Equipement professionnel autre que les articles repris aux rubriques antérieures (commerce, artisanat, industrie, professions libérales)	1 319	2 015	3 142	6 476	524 930	1 915 752
Meubles, matelas, textiles d'ameublement et tapis	92 871	101 424	260	194 555	394 806	1 302 719
Appareils ménagers (électriques ou non, y compris les appareils de radio et de télévision) et tous appareils de chauffage domestique à l'exclusion du chauffage central	182 888	107 308	1 042	291 238	544 935	2 107 986
Services (voyages, réparations de véhicules à moteur, etc.)	702	140	151	993	16 075	45 341
Divers (chauffage central, combustibles, etc.)	6 325	4 150	5 455	15 930	376 537	1 024 535
<i>Total</i>	<i>464 504</i>	<i>306 886</i>	<i>81 774</i>	<i>852 964</i>	<i>10 774 454</i>	<i>23 057 598</i>

Tableau 3.- REPARTITION DES CREDITS (en valeur) PENDANT LE PREMIER SEMESTRE 1977 D'APRES LA NATURE DES MARCHANDISES (en pourcentage)

Nature des marchandises	Financement direct par les vendeurs	Financement par intervention au contrat de vente		Total
		Banques	Organisme de financement et particulier	
Camions et camionnette, autobus, matériel de transport lourd :				
a) neufs	5,7	13,0	11,9	10,7
b) usagés	0,4	1,5	0,6	0,9
Matériel agricoles, tracteurs agricoles, bétail, engrais etc.	0,6	1,7	1,0	1,2
Autos pour personnes, excepté autobus :				
a) neuves	56,9	44,7	56,6	51,9
b) usagées	3,2	5,0	4,8	4,5
Motocyclettes, scooters, vélomoteurs, bicyclettes	0,2	1,3	1,2	1,0
Textiles, fourrures, vêtements	2,9	-	0,6	1,0
Livres	3,8	0,1	0,3	1,1
Equipement professionnel autre que les articles repris aux rubriques antérieures (commerce, artisanat, industrie, professions libérales)	5,2	14,7	3,1	8,3
Meubles, matelas, textiles d'ameublement et tapis	7,3	4,4	5,9	5,7
Appareils ménagers (électriques ou non, y compris les appareils de radio et de télévision) et tous appareils de chauffages domestique à l'exclusion du chauffage central	12,8	5,9	10,2	9,1
Services (voyages, réparations de véhicules à moteur, etc.)	0,1	0,1	0,4	0,2
Divers (chauffage central, combustibles, etc.)	0,9	7,6	3,4	4,4
<i>Total</i>	<i>100,0</i>	<i>100,0</i>	<i>100,0</i>	<i>100,0</i>

Tableau 6.- PARTIE DU PRIX PAYEE AU COMPTANT (en %)

Nature des marchandises	Financement direct par les vendeurs	Financement par intervention au contrat de vente		Total
		Banques	Organismes de financement et particuliers	
Camions et camionnettes, autobus, matériel de transport lourds :				
a) neufs	25,9	23,8	21,7	23,3
b) usagés	26,4	22,0	26,2	23,4
Matériel agricole, tracteurs agricoles, bétail, engrais, etc.	28,7	25,4	26,8	26,3
Autos pour personnes, excepté autobus :				
a) neuves	36,4	33,9	43,0	38,2
b) usagées	30,5	27,1	28,1	28,1
Motocyclettes, scooters, vélomoteurs, bicyclettes	30,7	31,1	30,2	30,7
Textiles, fourrures, vêtements	12,7	24,1	13,9	13,2
Livres	17,3	19,7	32,5	19,0
Équipement professionnel autre que les articles repris aux rubriques antérieures (commerce, artisanat, industrie, professions libérales)	17,0	22,7	20,3	21,5
Meubles, matelas, textiles d'ameublement et tapis	14,9	28,2	25,6	23,3
Appareils ménagers (électriques ou non, y compris les appareils de radio et de télévision) et tous les appareils de chauffage domestique à l'exclusion du chauffage central	14,3	24,1	23,4	20,5
Services (voyages, réparations de véhicules à moteur, etc.)	31,2	25,2	25,2	26,2
Divers (chauffage central, combustible, etc.)	24,2	27,4	26,0	26,9
<i>Total</i>	<i>29,8</i>	<i>29,2</i>	<i>36,1</i>	<i>31,8</i>

Tableau 7.- DUREE DU CREDIT D'APRES LA NATURE DES MARCHANDISES VENDUES ET D'APRES LES SYSTEMES DE FINANCEMENT

Nature des marchandises	Répartition proportionnelle du nombre de contrats dont le remboursement du crédit accordé porte sur une période de			
	3 à 12 mois	13 à 24 mois	25 mois et plus	Total
Camions et camionnettes, autobus, matériel de transport lourd :				
a) neufs	5,1	17,8	77,1	100,0
b) usagés	11,5	43,7	44,8	100,0
Matériel agricole, tracteurs agricoles, bétail, engrais, etc.	26,2	20,7	53,1	100,0
Autos pour personnes, excepté autobus :				
a) neuves	7,2	26,9	65,9	100,0
b) usagées	19,2	75,3	5,5	100,0
Motocyclettes, scooters, vélomoteurs, bicyclettes	43,2	55,9	0,9	100,0
Textiles, fourrures, vêtements	73,5	26,5	-	100,0
Livres	83,5	12,5	4,0	100,0
Équipement professionnel autre que les articles repris aux rubriques antérieures (commerce, artisanat, industrie, professions libérales)	20,4	31,1	48,5	100,0
Meubles, matelas, textiles d'ameublement et tapis	47,8	52,1	0,1	100,0
Appareils ménagers (électriques ou non, y compris les appareils de radio et de télévision) et tous appareils de chauffage domestique à l'exclusion du chauffage central	62,8	36,8	0,4	100,0
Services (voyages, réparation de véhicules à moteur, etc.)	70,7	14,1	15,2	100,0
Divers (chauffage central, combustibles, etc.)	39,7	26,1	34,2	100,0
Ensemble des marchandises et services :	54,5	35,2	9,6	100,0
Système de financement :				
Financement direct par vendeurs	58,4	37,3	4,3	100,0
Financement par intervention au contrat de :				
Banques	25,4	40,9	33,7	100,0
Organismes de financement et particuliers	56,8	31,3	11,9	100,0

Tableau 4.- PART DES TROIS SYSTEMES DE FINANCEMENT CONSIDERES DANS LE VOLUME DU CREDIT ACCORDE PAR ARTICLE PENDANT LE PREMIER SEMESTRE 1977 (en pourcentage)

Nature des marchandises	Financement direct par les vendeurs	Financement par intervention au contrat de vente		Total
		Banques	Organismes de financement et particuliers	
Camions et camionnettes, autobus, matériel de transport lourd :				
a) neufs	13,8	48,8	37,4	100,0
b) usagés	11,9	67,8	20,3	100,0
Matériel agricole, tracteurs agricoles, bétail, engrais, etc. :	12,9	58,5	28,6	100,0
Autos pour personnes, excepté autobus :				
a) neuves	28,4	34,7	36,9	100,0
b) usagées	18,6	45,2	36,2	100,0
Motocyclettes, scooters, vélomoteurs, bicyclettes	4,8	54,1	41,1	100,0
Textiles, fourrures, vêtements	76,8	1,8	21,4	100,0
Livres	88,6	2,5	6,9	100,0
Equipement professionnel autre que les articles repris aux rubriques antérieures (commerce, artisanat, industrie, professions libérales)	16,2	71,1	12,7	100,0
Meubles, matelas, textiles d'ameublement et tapis	33,2	31,2	35,6	100,0
Appareils ménagers (électriques ou non, y compris les appareils de radio et de télévision) et tous appareils de chauffage domestique à l'exclusion du chauffage central	36,2	26,2	37,6	100,0
Services (voyages, réparations de véhicules à moteur etc)	14,8	17,9	67,3	100,0
Divers (chauffage central, combustibles, etc.)	5,0	68,8	26,2	100,0
<i>Total</i>	<i>25,9</i>	<i>40,3</i>	<i>33,8</i>	<i>100,0</i>

Tableau 5.- MONTANT MOYEN DU CREDIT ACCORDE PAR CONTRAT (en francs)

Nature des marchandises	Financement direct par les vendeurs	Financement par intervention au contrat de vente		Total
		Banques	Organismes de financement et particuliers	
Camions et camionnettes, autobus, matériel de transport lourd :				
a) neufs	259 633	600 670	575 259	501 477
b) usagés	153 919	263 649	185 836	225 336
Matériel agricole, tracteurs agricoles, bétail, engrais, etc. :	107 844	323 180	202 531	226 418
Autos pour personnes, excepté autobus :				
a) neuves	124 530	126 869	122 570	124 592
b) usagées	61 044	69 018	63 336	65 312
Motocyclettes, scooters, vélomoteurs, bicyclettes	5 370	37 414	40 144	29 762
Textiles, fourrures, vêtements	1 718	36 012	973	1 498
Livres	3 514	15 923	9 153	3 797
Equipement professionnel autre que les articles repris aux rubriques antérieures (commerce, artisanat, industrie, professions libérales)	214 829	371 548	178 244	295 323
Meubles, matelas, textiles d'ameublement et tapis	3 790	43 721	6 527	6 696
Appareils ménagers (électriques ou non, y compris les appareils de radio et de télévision) et tous appareils de chauffage domestique à l'exclusion du chauffage central	3 854	23 200	11 395	7 238
Services (voyages, réparations de véhicules à moteur etc.)	13 403	65 866	82 535	45 661
Divers (chauffage central, combustibles, etc.)	11 440	93 238	68 564	64 315
<i>Total</i>	<i>11 512</i>	<i>102 424</i>	<i>31 889</i>	<i>27 032</i>

C. STATISTIQUE DES PRETS PERSONNELS OU PRETS SOUS SIGNATURE

Premier semestre 1977

Tableau 1.- COMPARAISON ENTRE LES RESULTATS GENERAUX DU DEUXIEME SEMESTRE 1976 ET DU PREMIER SEMESTRE 1977

Rubriques	Deuxième semestre 1976	Premier semestre 1977	Différence	
1. Nombre de déclarants :				
Banques	44	44		-
Organismes de financement et particuliers	244	249	+	5
<i>Total :</i>	<i>288</i>	<i>293</i>	+	<i>5</i>
2. Soldes restant dus à la fin du semestre (en milliers de F) :				
Banques	25 329 504	29 879 130	+	4 549 626
Organismes de financement et particuliers	25 375 512	25 084 575	-	290 937
<i>Total :</i>	<i>50 705 016</i>	<i>54 963 705</i>	+	<i>4 258 689</i>
3. Nombre de contrats visés sous 2 :				
Banques	237 007	286 340	+	49 333
Organismes de financement et particuliers	327 077	298 230	-	28 847
<i>Total :</i>	<i>564 084</i>	<i>584 570</i>	+	<i>20 486</i>
4. Crédits accordés au cours du semestre (en milliers de F) :				
Banques	18 325 036	12 444 617	-	5 880 419
Organismes de financement et particuliers	9 344 753	9 224 711	-	120 042
<i>Total :</i>	<i>27 669 789</i>	<i>21 669 328</i>	-	<i>6 000 461</i>

Tableau 2.- COMPARAISON DU NOMBRE DE CONTRATS ET DU CREDIT ACCORDE EN 1976 ET 1977

	Nombre de contrats			Montant absolu des prêts (en 1 000 F)			Prêts Répartition en %		
	Premier semestre 1976	Deuxième semestre 1976	Premier semestre 1977	Premier semestre 1976	Deuxième semestre 1976	Premier semestre 1977	Premier semestre 1976	Deuxième semestre 1976	Premier semestre 1977
Jusqu'à 5 000 F	314	62	295	1 307	272	1 298	-	-	-
De 5 001 à 10 000 F	5 157	1 264	4 300	43 750	11 818	36 412	0,2	-	0,2
De 10 001 à 20 000 F	19 966	11 045	17 749	337 343	199 428	296 304	2,0	0,7	1,4
De 20 001 à 35 000 F	37 515	34 833	32 733	1 037 261	954 766	912 471	6,0	3,5	4,2
De 35 001 à 70 000 F	62 335	71 286	62 602	3 139 676	3 520 963	3 145 954	18,3	12,7	14,5
De 70 001 à 150 000 F	51 188	65 925	57 778	5 160 718	6 516 688	5 925 451	30,0	23,6	27,3
Plus de 150 000 F	24 986	43 899	37 928	7 471 838	16 465 854	11 351 438	43,5	59,5	52,4
<i>Total :</i>	<i>201 461</i>	<i>228 314</i>	<i>213 385</i>	<i>17 191 893</i>	<i>27 669 789</i>	<i>21 669 328</i>	<i>100,0</i>	<i>100,0</i>	<i>100,0</i>

Tableau 3.- REPARTITION DES DECLARANTS D'APRES L'IMPORTANCE DES SOLDES RESTANT DUS AU 30 JUIN 1977

Montant total des soldes restant dus au 30 juin 1977 sur tous les prêts	Nombre de déclarants	
	Banques	Organismes de financement et particuliers
Moins de 1 million de F	3	37
De 1 à moins de 10 millions de F	9	95
De 10 à moins de 50 millions de F	7	62
De 50 à moins de 100 millions de F	4	15
100 millions de F et plus	21	40
<i>Total :</i>	<i>44</i>	<i>249</i>

Tableau 4.- EVOLUTION DU NOMBRE DE CONTRATS EN COURS ET DU CREDIT ACCORDE AU DEBUT DES DIVERSES PERIODES

Situation au	Nombre de contrats en cours	Crédits en cours (en 1 000 F)	Nombre de débiteurs qui, au cours du se- mestre commençant à la date mentionnée colonne 1. sont en retard de payer 3 termes échus ou plus, ou dont le dossier a été transféré au contentieux ou à l'assurance crédit	Montant total de tous les termes impayés par les débiteurs visés à la colonne précé- dente (en 1 000 F)
1	2	3	4	5
30. 6. 1974	499 657	26 333 689	16 206	533 355
31.12.1974	488 956	30 644 429	15 272	535 778
30. 6. 1975	506 661	29 951 300	14 821	552 892
31.12.1975	522 540	38 110 798	11 729	519 551
30. 6. 1976	499 402	40 196 933	13 762	734 665
31.12.1976	564 084	50 705 016	15 944	832 973
30. 6. 1977	584 570	54 963 705

Tableau 5 A.- CONTRATS DES PRETS PERSONNELS FINANCES PAR LES BANQUES PENDANT LE PREMIER SEMESTRE 1977
REPARTITION D'APRES LE NOMBRE DE CONTRATS ET LA VALEUR

TERME	Nombre de contrats							
	jusque 5.000 F	de 5.001 à 10.000 F	de 10.001 à 20.000 F	de 20.001 à 35.000 F	de 35.001 à 70.000 F	de 70.001 à 150.000 F	de 150.001 à 300.000 F	de 300.001 et plus
jusqu'à 8 mois	231	3 383	10 007	8 480	7 892	4 673	1 251	565
de 9 à 10 mois	1	231	319	177	213	152	25	13
de 11 à 12 mois	11	152	1 353	3 809	5 058	3 608	1 181	830
de 13 à 15 mois	5	3	138	590	474	241	52	5
de 16 à 18 mois	9	12	878	1 423	2 314	1 466	292	31
de 19 à 24 mois	5	9	27	5 397	11 293	5 231	1 255	208
plus de 24 mois	-	1	1	10	4 698	15 600	9 836	5 412
<i>Total</i>	<i>262</i>	<i>3 791</i>	<i>12 723</i>	<i>19 886</i>	<i>31 942</i>	<i>30 971</i>	<i>13 892</i>	<i>7 064</i>

TERME	Valeurs en milliers de francs							
	jusque 5.000 F	de 5.001 à 10.000 F	de 10.001 à 20.000 F	de 20.001 à 35.000 F	de 35.001 à 70.000 F	de 70.001 à 150.000 F	de 150.001 à 300.000 F	de 300.001 et plus
jusqu'à 8 mois	1 051	27 882	156 196	228 296	377 361	473 466	277 658	436 915
de 9 à 10 mois	2	1 980	4 469	4 827	10 716	15 856	5 481	10 710
de 11 à 12 mois	32	1 475	24 894	106 264	252 750	388 014	264 460	831 248
de 13 à 15 mois	18	21	2 517	16 178	23 898	25 599	11 275	4 350
de 16 à 18 mois	30	91	16 365	40 948	119 590	153 967	61 717	16 756
de 19 à 24 mois	17	67	466	147 731	587 645	549 960	268 155	115 347
plus de 24 mois	-	10	20	302	236 187	1 620 896	1 952 006	2 570 485
<i>Total</i>	<i>1 150</i>	<i>31 526</i>	<i>204 927</i>	<i>544 546</i>	<i>1 608 147</i>	<i>3 227 758</i>	<i>2 840 752</i>	<i>3 985 811</i>

Tableau 5 B.- CONTRATS DE PRETS PERSONNELS FINANCES PAR LES ORGANISMES DE FINANCEMENT ET PARTICULIERS PENDANT LE PREMIER SEMESTRE 1977
REPARTITION D'APRES LE NOMBRE DE CONTRATS ET LA VALEUR

TERME	Nombre de contrats							
	jusque 5.000 F	de 5.001 à 10.000 F	de 10.001 à 20.000 F	de 20.001 à 35.000 F	de 35.001 à 70.000 F	de 70.001 à 150.000 F	de 150.001 à 300.000 F	de 300.001 et plus
jusqu'à 8 mois	25	94	210	296	243	106	35	29
de 9 à 10 mois	7	55	91	106	116	281	15	4
de 11 à 12 mois	1	355	1 985	2 752	4 110	2 691	852	375
de 13 à 15 mois	-	2	376	640	618	227	35	2
de 16 à 18 mois	-	2	2 305	1 356	1 796	820	132	20
de 19 à 24 mois	-	1	59	7 684	21 352	3 782	824	130
plus de 24 mois	-	-	-	13	2 425	18 900	10 804	3 715
<i>Total</i>	<i>33</i>	<i>509</i>	<i>5 026</i>	<i>12 847</i>	<i>30 660</i>	<i>26 807</i>	<i>12 697</i>	<i>4 275</i>

TERME	Valeurs en milliers de francs							
	jusque 5.000 F	de 5.001 à 10.000 F	de 10.001 à 20.000 F	de 20.001 à 35.000 F	de 35.001 à 70.000 F	de 70.001 à 150.000 F	de 150.001 à 300.000 F	de 300.001 et plus
jusqu'à 8 mois	111	857	3 542	8 334	12 037	10 866	7 547	22 122
de 9 à 10 mois	33	503	1 628	2 962	5 804	28 689	3 157	1 750
de 11 à 12 mois	4	3 476	35 981	79 062	210 648	283 322	191 523	255 047
de 13 à 15 mois	-	20	6 275	18 261	30 483	23 306	7 147	1 000
de 16 à 18 mois	-	20	42 941	38 726	88 435	81 739	27 074	9 601
de 19 à 24 mois	-	10	1 010	220 180	1 064 566	361 137	166 819	60 864
plus de 24 mois	-	-	-	400	125 834	903 634	2 176 518	1 594 706
<i>Total</i>	<i>148</i>	<i>4 886</i>	<i>91 377</i>	<i>367 925</i>	<i>1 537 807</i>	<i>2 697 693</i>	<i>2 579 785</i>	<i>1 945 090</i>

Tableau 5 C.- TOTAL DES CONTRATS DES PRETS PERSONNELS FINANCES PENDANT LE PREMIER SEMESTRE 1977
REPARTITION D'APRES LE NOMBRE DE CONTRATS ET LA VALEUR.

TERME	Nombre de contrats							
	jusque 5.000 F	de 5.001 à 10.000 F	de 10.001 à 20.000 F	de 20.001 à 35.000 F	de 35.001 à 70.000 F	de 70.001 à 150.000 F	de 150.001 à 300.000 F	de 300.001 et plus
Jusqu'à 8 mois	256	3 477	10 217	8 776	8 135	4 779	1 286	594
de 9 à 10 mois	8	286	410	283	329	433	40	17
de 11 à 12 mois	12	507	3 338	6 561	9 168	6 299	2 033	1 205
de 13 à 15 mois	5	5	514	1 230	1 092	468	87	7
de 16 à 18 mois	9	14	3 183	2 779	4 110	2 286	424	51
de 19 à 24 mois	5	10	86	13 081	32 645	9 013	2 079	338
plus de 24 mois	-	1	1	23	7 123	34 500	20 640	9 127
<i>Total</i>	<i>295</i>	<i>4 300</i>	<i>17 749</i>	<i>32 733</i>	<i>62 602</i>	<i>57 778</i>	<i>26 589</i>	<i>11 339</i>

TERME	Valeurs en milliers de francs							
	jusque 5.000 F	de 5.001 à 10.000 F	de 10.001 à 20.000 F	de 20.001 à 35.000 F	de 35.001 à 70.000 F	de 70.001 à 150.000 F	de 150.001 à 300.000 F	de 300.001 et plus
Jusqu'à 8 mois	1 162	28 739	159 738	236 630	389 398	484 332	285 205	459 037
de 9 à 10 mois	35	2 483	6 097	7 789	16 520	44 545	8 638	12 460
de 11 à 12 mois	36	4 951	60 875	185 326	463 398	671 336	455 983	1 086 295
de 13 à 15 mois	18	41	8 792	34 439	54 381	48 905	18 422	5 350
de 16 à 18 mois	30	111	59 306	79 674	208 025	235 706	88 791	26 357
de 19 à 24 mois	17	77	1 476	367 911	1 652 211	911 097	434 974	176 211
plus de 24 mois	-	10	20	702	362 021	3 529 530	4 128 524	4 165 191
<i>Total</i>	<i>1 298</i>	<i>36 412</i>	<i>296 304</i>	<i>912 471</i>	<i>3 145 954</i>	<i>5 925 451</i>	<i>5 420 537</i>	<i>5 930 901</i>

STATISTIQUE DES CREDITS CONSENTIS SOUS LA GARANTIE DES CARTES DE BANQUE ET DE CREDIT

Premier semestre 1977

Rubriques	2 ^{ème} semestre	1 ^{er} semestre
	1976	1977
1. Nombre des déclarants		
a) Banques	18	18
b) Organismes financiers	7	7
c) Autres organismes	3	3
	<u>28</u>	<u>28</u>
2. Nombre de cartes émises au cours du semestre considéré		
a) Banques	56 952	86 478
b) Organismes financiers	61 652	92 839
c) Autres organismes	8 131	12 369
	<u>126 735</u>	<u>191 686</u>
3. Nombre de cartes en circulation à la fin du semestre considéré		
a) Banques	1 088 373	1 159 003
b) Organismes financiers	556 442	650 106
c) Autres organismes	108 870	118 787
	<u>1 753 685</u>	<u>1 927 896</u>
4. Montant des crédits maximum théorique ouverts aux détenteurs des cartes visées sous 2 (en milliers de F)		
a) Banques	25 329 210	27 141 535
b) Organismes financiers	{ 7 327 932	{ 7 005 993
c) Autres organismes	{ (1)	{ (1)
	<u>32 657 142</u>	<u>34 147 428</u>
5. Montant des soldes restant dus à la fin du semestre considéré, sur crédits accordés, à l'exclusion des montants indiqués sous 6 (en milliers de F)		
a) Banques	1 887 964	2 152 576
b) Organismes financiers	322 843	358 860
c) Autres organismes	396 758	420 171
	<u>2 607 565</u>	<u>2 931 607</u>
6. Montant total des créances dues par les débiteurs dont le dossier a été transféré au contentieux ou à l'assurance-crédit, au cours du semestre considéré (en milliers de F)		
a) Banques	24 767	23 199
b) Organismes financiers	25 994	26 033
c) Autres organismes	25 233	25 283
	<u>75 994</u>	<u>74 515</u>
7. Nombre de créances visées sous 6		
a) Banques	696	643
b) Organismes financiers	1 163	1 352
c) Autres organismes	1 017	966
	<u>2 876</u>	<u>2 961</u>

(1) Y compris le montant des crédits maximum théorique ouverts pour deux "autres organismes". Ce montant est indéterminé pour le troisième des "autres organismes".

