

STATISTIQUES DU COMMERCE

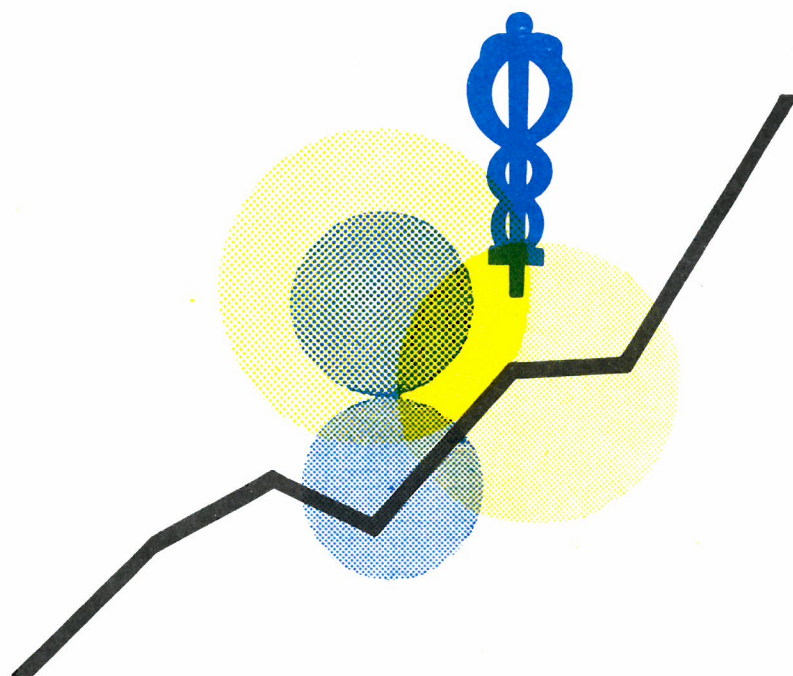

1975

NOVEMBRE · DECEMBRE, N° 11 - 12

INSTITUT NATIONAL DE STATISTIQUE

ROYAUME DE BELGIQUE

MINISTÈRE DES AFFAIRES ÉCONOMIQUES

STATISTIQUES du COMMERCE

1975

PUBLICATION MENSUELLE :

NOVEMBRE - DECEMBRE, N^o 11 - 12

Abonnement : Belgique : 390 F l'an
Etranger : 470 F l'an

8^e ANNEE

Ce numéro : Belgique : 45 F
Etranger : 55 F

On peut se procurer le présent bulletin mensuel au siège de l'INSTITUT NATIONAL DE STATISTIQUE
Rue de Louvain, 44 - 1000 Bruxelles
Compte n^o 000-0082826-85

TABLE DES MATIERES

COMMERCE EXTERIEUR DE L'UNION ECONOMIQUE
BELGO-LUXEMBOURGEOISE

COMMERCE INTERIEUR ET TOURISME

STATISTIQUES MENSUELLES ET TRIMESTRIELLES

I. COMMERCE EXTERIEUR PAR SECTIONS DE MARCHAN- DISES D'APRES LA NOMENCLATURE DE BRUXELLES : MOIS ET PERIODE	4	Chiffres d'affaires - octobre 1975	32
octobre - novembre 1975		1. Chiffres absolus (en 1 000 F)	32
1.- Importations	4	2. Indices du chiffre d'affaires	38
2.- Exportations	5	Tourisme et hôtellerie : nombre de nuitées	43
novembre - décembre 1975		1. Evolution dans le temps - octobre 1975	43
1.- Importations	6	2. Résultats généraux par région touristique : juin 1975	44
2.- Exportations	7	3. Résultats généraux par région touristique : juillet 1975	46
novembre - décembre 1975 (Chiffres cumulatifs)		4. Résultats généraux par région touristique : août 1975	48
1.- Importations	8	5. Résultats généraux par région touristique : septembre 1975	50
2.- Exportations	9	6. Résultats généraux par région touristique : octobre 1975	52
II. COMMERCE EXTERIEUR D'APRES LES DIVISIONS DE LA CLASSIFICATION-TYPE POUR LE COMMERCE INTER- NATIONAL : MOIS ET PERIODE	10	Registre du commerce :	54
octobre - novembre 1975		A. Inscriptions et radiation - juin 1975	54
1.- Importations	10	I. Répartition des entreprises suivant le nom- bre d'établissements qu'elles comprennent	54
2.- Exportations	12	II. Répartition des établissements d'après l'acti- vité exercée	55
novembre - décembre 1975		III. Répartition des établissements d'après la nationalité, le sexe du propriétaire, la forme juridique de l'entreprise et la forme de distribution	57
1.- Importations	14	IV. Répartition des établissements par arrondis- sement	58
2.- Exportations	16	B. Réinscriptions - juin 1975	59
novembre - décembre 1975 (Chiffres cumulatifs)		I. Répartitions des entreprises suivant le nombre d'établissements qu'elles comprennent	59
1.- Importations	18	II. Répartition des établissements d'après l'acti- vité exercée	59
2.- Exportations	20	STATISTIQUES SEMESTRIELLES ET ANNUELLES	
III. COMMERCE EXTERIEUR PAR PAYS : MOIS ET PERIODE		- Statistique semestrielle des stocks de charbon domes- tique détenus par les commerçants disposant d'une ca- pacité de stockage de 200 tonnes et plus	
octobre - novembre 1975	22	Situation au 30 juin 1975	62
1.- Importations	22	- Statistique des ventes et des prêts à tempérament et des prêts personnels au prêts sous signature	
2.- Exportations	23	1 ^{er} semestre 1975	65
novembre - décembre 1975		- Statistique annuelle des cartes professionnelles pour étrangers - Situation au 1 ^{er} janvier 1975	78
1.- Importations	24	- Statistique annuelle du commerce de gros en produits alimentaires et boissons - 1972 - 1973	82
2.- Exportations	25		
novembre - décembre 1975 (Chiffres cumulatifs)			
1.- Importations	26		
2.- Exportations	27		
IV. INDICES DE QUANTITE ET DE VALEUR MOYENNE DES MARCHANDISES IMPORTEES ET EXPORTEES	28		
décembre 1975			
1.- Indices de quantité 1970 = 100	28		
2.- Indices de la valeur moyenne 1970 = 100	28		

Signes conventionnels

- .. = les renseignements ne sont pas disponibles
 - = 0 ou inférieur à la moitié de l'unité utilisée
 (*) = chiffres provisoires
 ■ = chiffres rectifiés
 La virgule (,) est employée pour séparer les unités des décimales

Droits d'auteur réservés

La reproduction du contenu de cette publication, qu'elle soit intégrale ou partielle, dans la forme originale ou remaniée, est interdite sauf autorisation écrite de l'Institut national de Statistique.

L'utilisation du contenu de cette publication, à titre explicatif ou justificatif, dans un article, un compte rendu ou un livre, est autorisée, moyennant indication claire et précise de la source.

Commerce extérieur
de l'Union économique
Belgo-Luxembourgeoise

I.COMMERCE EXTERIEUR PAR SECTIONS DE MARCHANDISES D'APRES LA NOMENCLATURE DE BRUXELLES

1.-IMPORTATIONS

SECTIONS DE MARCHANDISES	QUANTITE (1000 T)				VALEUR (1000000 F)			
	CHIFFRES MENSUELS		MOYENNES MENSUELLES		CHIFFRES MENSUELS		MOYENNES MENSUELLES	
	OCTOBRE	NOVEMBRE	JANVIER-NOVEMBRE		OCTOBRE	NOVEMBRE	JANVIER-NOVEMBRE	
	1975	1975	1974	1975	1975	1975	1974	1975
1.ANIMAUX VIVANTS ET PRODUITS DU REGNE ANIMAL	64	52	58	57	3120	2755	2195	2483
2.PRODUITS DU REGNE VEGETAL	743	905	601	655	6136	6864	4713	5222
3.GRAISSES ET HUILES ANIMALES ET VEGETALES;PRODUITS DERIVES	40	33	33	32	743	649	854	684
4.PRODUITS ALIMENTAIRES BOISSONS ET TABACS	351	325	283	268	4827	4272	3571	3802
5.PRODUITS MINERAUX	7850	8876	10331	8654	17066	18788	17316	16390
6.PRODUITS CHIMIQUES	506	415	490	399	7403	6553	7511	6305
7.MATIERES PLASTIQUES ET CAOUTCHOUC PRODUITS EN CES MATIERES	105	89	93	83	3925	3427	3605	3200
8.PEAUX ET CUIRS;OUVRAGES EN CES MATIERES	4	5	5	4	685	559	627	596
9.BOIS ET LIEGE;OUVRAGES EN CES MATIERES	241	230	299	224	1454	1306	1457	1169
10.PAPIERS ET MATIERES SERVANT A LEUR FABRICATION	125	105	155	107	3196	2720	3182	2693
11.MATIERES TEXTILES ET OUVRAGES EN CES MATIERES	73	68	79	68	8767	6773	7932	7327
12.CHAUSSURES,COIFFURES,PARAPLUIES, FLEURS ARTIFICIELLES	2	2	3	2	791	459	685	776
13.OUVRAGES EN PIERRES;CIMENTS, CERAMIQUES,VERRES	192	146	166	159	1630	1348	1402	1369
14.PIERRES ET METAUX PRECIEUX	-	-	-	-	7259	4350	4835	4951
15.METAUX COMMUNS ET OUVRAGES EN CES METAUX	416	423	519	401	9714	8477	12284	8943
16.MACHINES ET APPAREILS;MATERIEL ELECTRIQUE	83	72	91	81	14548	13759	12481	12964
17.MATERIEL DE TRANSPORT	153	120	119	123	15333	10811	8972	10350
18.OPTIQUE,PRECISION,HORLOGERIE ACOUSTIQUE	3	2	2	2	1985	1798	1637	1715
19.ARMES ET MUNITIONS	-	-	-	-	43	47	44	50
20.MARCHANDISES ET PRODUITS DIVERS	16	14	14	14	1651	1432	1259	1351
21.OBJETS D'ART,DE COLLECTION ET D'ANTIQUITE	-	-	-	-	81	69	71	74
22.MARCHANDISES NON CLASSEES AILLEURS	78	97	105	101	686	485	440	918
TOTAL GENERAL	11048	11980	13444	11436	111043	97701	97075	93332

I. COMMERCE EXTERIEUR PAR SECTIONS DE MARCHANDISES D'APRES LA NOMENCLATURE DE BRUXELLES

2. -EXPORTATIONS

SECTIONS DE MARCHANDISES	QUANTITE (1000 T)				VALEUR (1000000 F)			
	CHIFFRES MENSUELS		MOYENNES MENSUELLES		CHIFFRES MENSUELS		MOYENNES MENSUELLES	
	OCTOBRE	NOVEMBRE	JANVIER-NOVEMBRE		OCTOBRE	NOVEMBRE	JANVIER-NOVEMBRE	
	1975	1975	1974	1975	1975	1975	1974	1975
1. ANIMAUX VIVANTS ET PRODUITS DU REGNE ANIMAL	82	74	77	72	3735	3509	3131	3055
2. PRODUITS DU REGNE VEGETAL	413	366	179	275	3369	3078	1884	2522
3. GRAISSES ET HUILES ANIMALES ET VEGETALES; PRODUITS DERIVES	25	24	23	25	540	511	612	615
4. PRODUITS ALIMENTAIRES BOISSONS ET TABACS	133	126	143	137	3045	2828	2777	2941
5. PRODUITS MINERAUX	3290	3386	3071	3013	6872	6280	3834	4844
6. PRODUITS CHIMIQUES	900	798	983	811	9780	8968	9849	8769
7. MATIERES PLASTIQUES ET CAOUTCHOUC PRODUITS EN CES MATIERES	117	106	106	98	4768	4148	4358	3928
8. PEaux ET CUIRS; OUVRAGES EN CES MATIERES	5	5	4	4	491	457	503	449
9. BOIS ET LIEGE; OUVRAGES EN CES MATIERES	102	101	93	96	766	735	665	663
10. PAPIERS ET MATIERES SERVANT A LEUR FABRICATION	85	80	98	73	2853	2151	2282	2030
11. MATIERES TEXTILES ET OUVRAGES EN CES MATIERES	75	71	72	66	10089	9013	9170	8458
12. CHAUSSURES, COIFFURES, PARAPLUIES, FLEURS ARTIFICIELLES	1	1	1	1	183	139	197	149
13. OUVRAGES EN PIERRES; CEMENTS, CERAMIQUES, VERRES	181	163	193	157	2124	1898	1990	1793
14. PIERRES ET METAUX PRECIEUX	-	-	-	-	4765	5579	3957	3903
15. METAUX COMMUNS ET OUVRAGES EN CES METAUX	1195	1129	1632	1228	17742	16448	25084	17959
16. MACHINES ET APPAREILS; MATERIEL ELECTRIQUE	60	56	55	55	11495	11226	8708	10210
17. MATERIEL DE TRANSPORT	107	103	89	95	11852	11023	8135	9776
18. OPTIQUE, PRECISION, HORLOGERIE ACOUSTIQUE	2	2	2	2	1327	1198	919	1075
19. ARMES ET MUNITIONS	-	-	-	-	87	89	114	101
20. MARCHANDISES ET PRODUITS DIVERS	17	14	16	13	1747	1528	1470	1428
21. OBJETS D'ART, DE COLLECTION ET D'ANTIQUITE	-	-	-	-	34	32	31	26
22. MARCHANDISES NON CLASSEES AILLEURS	41	42	39	38	2537	2550	2013	2372
TOTAL GENERAL	6831	6647	6876	6260	99703	93388	91685	87068

I.COMMERCE EXTERIEUR PAR SECTIONS DE MARCHANDISES D'APRES LA NOMENCLATURE DE BRUXELLES

1.-IMPORTATIONS

SECTIONS DE MARCHANDISES	QUANTITE (1000 T)				VALEUR (1000000 F)			
	CHIFFRES MENSUELS		MOYENNES MENSUELLES		CHIFFRES MENSUELS		MOYENNES MENSUELLES	
	NOVEMBRE	DECEMBRE	JANVIER-DECEMBRE		NOVEMBRE	DECEMBRE	JANVIER-DECEMBRE	
	1975	1975	1974	1975	1975	1975	1974	1975
1.ANIMAUX VIVANTS ET PRODUITS DU REGNE ANIMAL	52	56	58	56	2755	2817	2198	2511
2.PRODUITS DU REGNE VEGETAL	905	654	606	655	6864	5346	4794	5233
3.GRAISSES ET HUILES ANIMALES ET VEGETALES;PRODUITS DERIVES	33	29	33	32	649	558	856	674
4.PRODUITS ALIMENTAIRES BOISSONS ET TABACS	325	306	285	271	4272	4809	3607	3886
5.PRODUITS MINERAUX	8876	7785	10277	8581	18788	17242	17407	16461
6.PRODUITS CHIMIQUES	415	389	485	398	6553	7335	7423	6391
7.MATIERES PLASTIQUES ET CAOUTCHOUC PRODUITS EN CES MATIERES	89	93	91	84	3427	3571	3543	3231
8.PEAUX ET CUIRS;OUVRAGES EN CES MATIERES	5	4	5	4	559	509	618	588
9.BOIS ET LIEGE;OUVRAGES EN CES MATIERES	230	198	289	222	1306	1263	1424	1177
10.PAPIERS ET MATIERES SERVANT A LEUR FABRICATION	105	114	152	108	2720	2910	3169	2712
11.MATIERES TEXTILES ET OUVRAGES EN CES MATIERES	68	69	78	68	6773	6647	7778	7270
12.CHAUSSURES,COIFFURES,PARAPLUIES, FLEURS ARTIFICIELLES	2	2	3	2	459	449	671	749
13.OUVRAGES EN PIERRES;CIMENTS, CERAMIQUES,VERRES	146	112	162	155	1348	1281	1397	1361
14.PIERRES ET METAUX PRECIEUX	-	-	-	-	4350	4284	4740	4896
15.METAUX COMMUNS ET OUVRAGES EN CES METAUX	423	446	511	405	8477	10144	12184	9043
16.MACHINES ET APPAREILS;MATERIEL ELECTRIQUE	72	75	91	80	13759	14402	12535	13084
17.MATERIEL DE TRANSPORT	120	156	119	126	10811	12860	8922	10560
18.OPTIQUE,PRECISION,HORLOGERIE ACOUSTIQUE	2	3	2	2	1798	2022	1655	1740
19.ARMES ET MUNITIONS	-	-	-	-	47	46	44	50
20.MARCHANDISES ET PRODUITS DIVERS	14	13	13	14	1432	1326	1245	1349
21.OBJETS D'ART,DE COLLECTION ET D'ANTIQUITE	-	-	-	-	69	123	70	78
22.MARCHANDISES NON CLASSEES AILLEURS	97	110	111	102	485	593	443	891
TOTAL GENERAL	11980	10613	13371	11368	97701	100539	96724	93933

I.COMMERCE EXTERIEUR PAR SECTIONS DE MARCHANDISES D'APRES LA NOMENCLATURE DE BRUXELLES

2.-EXPORTATIONS

SECTIONS DE MARCHANDISES	QUANTITE (1000 T)				VALEUR (1000000 F)			
	CHIFFRES MENSUELS		MOYENNES MENSUELLES		CHIFFRES MENSUELS		MOYENNES MENSUELLES	
	NOVEMBRE	DECEMBRE	JANVIER-DECEMBRE		NOVEMBRE	DECEMBRE	JANVIER-DECEMBRE	
	1975	1975	1974	1975	1975	1975	1974	1975
1.ANIMAUX VIVANTS ET PRODUITS DU REGNE ANIMAL	74	79	77	72	3509	3829	3131	3119
2.PRODUITS DU REGNE VEGETAL	366	228	176	271	3078	2661	1885	2534
3.GRAISSES ET HUILES ANIMALES ET VEGETALES;PRODUITS DERIVES	24	29	23	26	511	592	636	613
4.PRODUITS ALIMENTAIRES BOISSONS ET TABACS	126	145	142	138	2828	3160	2782	2959
5.PRODUITS MINERAUX	3386	3535	3015	3056	6280	6342	3832	4969
6.PRODUITS CHIMIQUES	798	933	982	821	8968	10059	9780	8876
7.MATIERES PLASTIQUES ET CAOUTCHOUC PRODUITS EN CES MATIERES	106	115	104	100	4148	4483	4297	3974
8.PEAUX ET CUIRS;OUVRAGES EN CES MATIERES	5	5	4	4	457	495	502	453
9.BOIS ET LIEGE;OUVRAGES EN CES MATIERES	101	101	92	97	735	745	656	670
10.PAPIERS ET MATIERES SERVANT A LEUR FABRICATION	80	85	97	74	2151	2314	2289	2054
11.MATIERES TEXTILES ET OUVRAGES EN CES MATIERES	71	75	72	66	9013	9457	9132	8542
12.CHAUSSURES,COIFFURES,PARAPLUIES, FLEURS ARTIFICIELLES	1	1	1	1	139	161	195	150
13.OUVRAGES EN PIERRES;CIMENT, CERAMIQUES,VERRES	163	165	190	157	1898	1961	1983	1807
14.PIERRES ET METAUX PRECIEUX	-	-	-	-	5579	4023	3963	3913
15.METAUX COMMUNS ET OUVRAGES EN CES METAUX	1129	1318	1622	1236	16448	18721	24953	18023
16.MACHINES ET APPAREILS;MATERIEL ELECTRIQUE	56	63	55	56	11226	12635	8914	10413
17.MATERIEL DE TRANSPORT	103	101	89	96	11023	11184	8158	9894
18.OPTIQUE,PRECISION,HORLOGERIE ACOUSTIQUE	2	2	2	2	1198	1422	936	1104
19.ARMES ET MUNITIONS	-	-	-	-	89	68	111	98
20.MARCHANDISES ET PRODUITS DIVERS	14	17	16	14	1528	1923	1492	1469
21.OBJETS D'ART,DE COLLECTION ET D'ANTIQUITE	-	-	-	-	32	36	30	27
22.MARCHANDISES NON CLASSEES AILLEURS	42	43	39	38	2550	2995	1997	2424
TOTAL GENERAL	6647	7041	6798	6325	93388	99265	91652	88084

I.COMMERCE EXTERIEUR PAR SECTIONS DE MARCHANDISES D'APRES LA NOMENCLATURE DE BRUXELLES

1.-IMPORTATIONS

SECTIONS DE MARCHANDISES	QUANTITE (1000 T)				VALEUR (1000000 F)			
	CHIFFRES MENSUELS		CHIFFRES CUMULATIFS		CHIFFRES MENSUELS		CHIFFRES CUMULATIFS	
	NOVEMBRE	DECEMBRE	JANVIER-DECEMBRE		NOVEMBRE	DECEMBRE	JANVIER-DECEMBRE	
	1975	1975	1974	1975	1975	1975	1974	1975
1.ANIMAUX VIVANTS ET PRODUITS DU REGNE ANIMAL	52	56	693	678	2755	2817	26380	30135
2.PRODUITS DU REGNE VEGETAL	905	654	7275	7861	6864	5346	57524	62792
3.GRAISSES ET HUILES ANIMALES ET VEGETALES;PRODUITS DERIVES	33	29	393	385	649	558	10273	8087
4.PRODUITS ALIMENTAIRES BOISSONS ET TABACS	325	306	3423	3249	4272	4809	43289	46632
5.PRODUITS MINERAUX	8876	7785	123325	102977	18788	17242	208879	197528
6.PRODUITS CHIMIQUES	415	389	5821	4779	6553	7335	89074	76695
7.MATIERES PLASTIQUES ET CAOUTCHOUC PRODUITS EN CES MATIERES	89	93	1091	1006	3427	3571	42511	38767
8.PEAUX ET CUIRS;OUVRAGES EN CES MATIERES	5	4	55	53	559	509	7414	7062
9.BOIS ET LIEGE;OUVRAGES EN CES MATIERES	230	198	3464	2667	1306	1263	17091	14120
10.PAPIERS ET MATIERES SERVANT A LEUR FABRICATION	105	114	1826	1294	2720	2910	38028	32538
11.MATIERES TEXTILES ET OUVRAGES EN CES MATIERES	68	69	934	817	6773	6647	93338	87240
12.CHAUSSURES,COIFFURES,PARAPLUIES, FLEURS ARTIFICIELLES	2	2	31	29	459	449	8047	8990
13.OUVRAGES EN PIERRES;CIMENTS, CERAMIQUES,VERRES	146	112	1945	1865	1348	1281	16758	16336
14.PIERRES ET METAUX PRECIEUX	-	-	2	1	4350	4284	56885	58747
15.METAUX COMMUNS ET OUVRAGES EN CES METAUX	423	446	6128	4861	8477	10144	146211	108513
16.MACHINES ET APPAREILS;MATERIEL ELECTRIQUE	72	75	1097	961	13759	14402	150419	157007
17.MATERIEL DE TRANSPORT	120	156	1425	1512	10811	12860	107061	126715
18.OPTIQUE,PRECISION,HORLOGERIE ACOUSTIQUE	2	3	30	28	1798	2022	19860	20882
19.ARMES ET MUNITIONS	-	-	3	3	47	46	532	595
20.MARCHANDISES ET PRODUITS DIVERS	14	13	160	163	1432	1326	14945	16184
21.OBJETS D'ART,DE COLLECTION ET D'ANTIQUITE	-	-	2	2	69	123	846	935
22.MARCHANDISES NON CLASSEES AILLEURS	97	110	1327	1224	485	593	5320	10692
TOTAL GENERAL	11980	10613	160449	136414	97701	100539	1160685	1127193

I. COMMERCE EXTERIEUR PAR SECTIONS DE MARCHANDISES D'APRES LA NOMENCLATURE DE BRUXELLES

2. - EXPORTATIONS

SECTIONS DE MARCHANDISES	QUANTITE (1000 T)				VALEUR (1000000 F)			
	CHIFFRES MENSUELS		CHIFFRES CUMULATIFS		CHIFFRES MENSUELS		CHIFFRES CUMULATIFS	
	NOVEMBRE	DECEMBRE	JANVIER- DECEMBRE		NOVEMBRE	DECEMBRE	JANVIER- DECEMBRE	
	1975	1975	1974	1975	1975	1975	1974	1975
1. ANIMAUX VIVANTS ET PRODUITS DU REGNE ANIMAL	74	79	920	868	3509	3829	37571	37433
2. PRODUITS DU REGNE VEGETAL	366	228	2112	3250	3078	2661	22615	30406
3. GRAISSES ET HUILES ANIMALES ET VEGETALES; PRODUITS DERIVES	24	29	277	307	511	592	7637	7359
4. PRODUITS ALIMENTAIRES BOISSONS ET TABACS	126	145	1707	1652	2828	3160	33386	35512
5. PRODUITS MINERAUX	3386	3535	36182	36676	6280	6342	45987	59627
6. PRODUITS CHIMIQUES	798	933	11782	9852	8968	10059	117360	106516
7. MATIERES PLASTIQUES ET CAOUTCHOUC PRODUITS EN CES MATIERES	106	115	1245	1195	4148	4483	51562	47694
8. PEaux ET CUIRS; OUVRAGES EN CES MATIERES	5	5	50	53	457	495	6022	5431
9. BOIS ET LIEGE; OUVRAGES EN CES MATIERES	101	101	1107	1161	735	745	7870	8036
10. PAPIERS ET MATIERES SERVANT A LEUR FABRICATION	80	85	1169	891	2151	2314	27469	24647
11. MATIERES TEXTILES ET OUVRAGES EN CES MATIERES	71	75	862	796	9013	9457	109584	102499
12. CHAUSSURES, COIFFURES, PARAPLUIES, FLEURS ARTIFICIELLES	1	1	10	7	139	161	2339	1800
13. OUVRAGES EN PIERRES; CEMENTS, CERAMIQUES, VERRES	163	165	2277	1887	1898	1961	23792	21684
14. PIERRES ET METAUX PRECIEUX	-	-	1	1	5579	4023	47553	46956
15. METAUX COMMUNS ET OUVRAGES EN CES METAUX	1129	1318	19461	14830	16448	18721	299430	216272
16. MACHINES ET APPAREILS; MATERIEL ELECTRIQUE	56	63	660	672	11226	12635	106966	124950
17. MATERIEL DE TRANSPORT	103	101	1072	1151	11023	11184	97890	118722
18. OPTIQUE, PRECISION, HORLOGERIE ACOUSTIQUE	2	2	24	23	1198	1422	11228	13250
19. ARMES ET MUNITIONS	-	-	2	2	89	68	1337	1178
20. MARCHANDISES ET PRODUITS DIVERS	14	17	187	165	1528	1923	17898	17631
21. OBJETS D'ART, DE COLLECTION ET D'ANTIQUITE	-	-	1	1	32	36	361	320
22. MARCHANDISES NON CLASSEES AILLEURS	42	43	467	455	2550	2995	23967	29083
TOTAL GENERAL	6647	7041	81574	75896	93388	99265	1099825	1057008

II.COMMERCE EXTERIEUR D'APRES LES DIVISIONS DE LA CLASSIFICATION TYPE POUR LE COMMERCE INTERNATIONAL

1.-IMPORTATIONS

SECTIONS ET DIVISIONS	QUANTITE (1000 T)				VALEUR (1000000 F)			
	CHIFFRES MENSUELS		MOYENNES MENSUELLES		CHIFFRES MENSUELS		MOYENNES MENSUELLES	
	OCTOBRE	NOVEMBRE	JANVIER-NOVEMBRE		OCTOBRE	NOVEMBRE	JANVIER-NOVEMBRE	
	1975	1975	1974	1975	1975	1975	1974	1975
0.ANIMAUX VIVANTS ET PRODUITS ALIMENTAIRES	1022	1112	766	846	11574	11261	8484	9503
00.ANIMAUX VIVANTS	12	9	7	10	564	444	295	443
01.VIANDES ET PREPARATIONS DE VIANDE	16	14	12	13	918	878	625	741
02.PRODUITS LAITIERS,OEUF D'OISEAUX	22	18	22	19	1300	1156	952	1024
03.POISSONS,PREPARATIONS DE POISSONS	12	9	9	8	605	531	494	467
04.CEREALES ET PRODUITS A BASE DE CEREALES	477	642	396	438	3352	4185	2511	2907
05.FRUIITS ET LEGUMES	172	140	132	139	1830	1665	1443	1635
06.SUCRE ET PRODUITS A BASE DE SUCRE	27	42	12	22	249	249	124	205
07.CAFE,THE,CACAO,EPICES ET PRODUITS DERIVES	17	11	11	13	1150	790	801	836
08.ALIMENTS POUR ANIMAUX,FRAIS,SECS, CONCASSES OU PULVERISES,DECHETS	254	217	153	171	1220	1061	925	894
09.PREPARATIONS ALIMENTAIRES DIVERSES	13	10	12	13	385	302	314	353
1.BOISSONS ET TABACS	47	48	95	55	1482	1446	1052	1188
11.BOISSONS	42	44	90	51	999	1070	670	789
12.TABACS BRUTS ET MANUFACTURES	4	4	4	4	482	376	382	399
2.MATIERES PREMIERES A L'EXCEPTION DES COMBUSTIBLES MINERAUX	3787	4084	5437	4426	7949	7102	9632	7522
21.PEAUX ET PELLETERIES BRUTES	3	4	4	4	137	167	209	164
22.GRAINES ET FRUITS OLEAGINEUX,MEME EN FARINE	79	108	64	64	751	903	671	585
23.CAOUTCHOUC BRUT,NATUREL,SYNTHETIQUE ET REGENERE	13	11	12	10	292	248	305	237
24.BOIS ET LIEGE	211	198	268	197	934	861	1006	750
25.PATE A PAPIER ET DECHETS DE PAPIER	32	25	41	30	460	342	453	407
26.FIBRES TEXTILES ET DECHETS DE FIBRES TEXTILES	35	37	46	37	1229	1305	1745	1212
27.PRODUITS MINERAUX NON METALLIFERES, A L'EXCEPTION DES COMBUSTIBLES ET DES PIERRES GEMMES	1412	2013	1914	1738	1277	1232	1274	1210
28.MINERAIS ET DECHETS DE METAUX	1992	1676	3069	2332	2576	1778	3672	2694
29.MATIERES BRUTES,D'ORIGINE ANIMALE OU VEGETALE N.D.A.	11	13	17	15	294	267	298	264
3.COMBUSTIBLES MINERAUX,LUBRIFIANTS ET PRODUITS CONNEXES	4495	5245	5403	4637	14045	16541	13729	13218
32.CHARBONS,COKES ET BRIQUETTES	726	605	1251	849	1992	1607	2436	2171
33.PETROLE ET PRODUITS DERIVES DU PETROLE	2983	3717	3320	2989	10516	13137	10485	9837
34.GAZ NATURELS ET GAZ D'USINE	787	923	832	799	1530	1787	799	1199
35.ENERGIE ELECTRIQUE	-	-	-	-	6	9	9	11
4.HUILES ET GRAISSES D'ORIGINE ANIMALE ET VEGETALE	36	31	29	28	646	594	771	595
41.HUILES ET GRAISSES D'ORIGINE ANIMALE	11	8	9	9	140	99	161	122
42.HUILES FIXES D'ORIGINE VEGETALE	17	16	13	13	358	365	412	345
43.CIRES,HUILES ET GRAISSES PREPAREES, D'ORIGINE ANIMALE OU VEGETALE	8	6	7	5	148	130	197	128

II.COMMERCE EXTERIEUR D'APRES LES DIVISIONS DE LA CLASSIFICATION TYPE POUR LE COMMERCE INTERNATIONAL(SUITE)

1.-IMPORTATIONS

SECTIONS ET DIVISIONS	QUANTITE (1000 T)				VALEUR (1000000 F)			
	CHIFFRES MENSUELS		MOYENNES MENSUELLES		CHIFFRES MENSUELS		MOYENNES MENSUELLES	
	OCTOBRE	NOVEMBRE	JANVIER-NOVEMBRE		OCTOBRE	NOVEMBRE	JANVIER-NOVEMBRE	
	1975	1975	1974	1975	1975	1975	1974	1975
5.PRODUITS CHIMIQUES	574	470	550	452	9105	8054	9138	7610
51.ELEMENTS CHIMIQUES ET COMPOSES	261	206	282	208	3490	3179	3917	2858
52.GOUDRONS MINERAUX ET DERIVES CHIMIQUES BRUTS DE COMBUSTIBLES	9	8	10	10	34	28	38	30
53.MATIERES COLORANTES ET TANNANTES	8	6	9	7	504	407	505	407
54.PRODUITS MEDICINAUX ET PHARMACEUTIQUES	1	1	1	1	1123	1076	1071	1043
55.PRODUITS AROMATIQUES;PRODUITS DE TOILETTE ET D'ENTRETIEN	13	9	12	11	581	425	503	492
56.ENGRAIS MANUFACTURES	160	142	134	123	548	489	356	404
57.EXPLOSIFS	-	-	-	-	35	24	27	28
58.MATIERES PLAST.ET RESINES ARTIFIC.	70	59	62	55	1910	1673	1848	1521
59.PRODUITS CHIMIQUES N.D.A.	51	39	40	38	880	753	874	826
6.ARTICLES MANUFACTURES CLASSES D'APRES LA MATIERE PREMIERE	724	659	804	645	23351	18950	23377	19286
61.PEAUX TANNEES;CUIR ET ARTICLES EN CUIR;PELLETERIES APPRETEES	1	1	1	1	251	188	222	197
62.ARTICLES EN CAOUTCHOUC N.D.A.	15	12	12	12	988	887	769	828
63.ARTICLES EN BOIS OU EN LIEGE	30	32	30	27	503	426	435	402
64.PAPIER,CARTON ET ARTICLES EN PAPIER ET EN CARTON	85	73	106	71	1927	1684	2125	1643
65.FILS,TESSUS,ARTICLES TEXTILES CONFECTIONNES ET SIMILAIRES	35	29	30	28	4403	3667	4078	3676
66.ARTICLES EN MATIERES MINERALES AUTRES QUE LES METAUX	213	163	199	177	6278	4319	4682	4217
67.FER,PONTE,ACIER	244	266	317	236	3191	2932	3796	3128
68.METAUX NON FERREUX	65	54	73	59	3195	2688	5113	2972
69.ARTICLES MANUFACT. EN METAL.	38	29	36	33	2615	2159	2157	2223
7.MACHINES ET MATERIEL DE TRANSPORT	236	193	211	204	30286	24893	21795	23681
71.MACHINES NON ELECTRIQUES	62	54	72	63	9657	9106	8290	8571
72.MACHINES ET APPAREILS ELECTRIQUES	24	21	23	21	5578	5209	4859	5051
73.MATERIEL DE TRANSPORT	150	118	116	120	15051	10578	8647	10060
8.ARTICLES MANUFACT. DIVERS N.D.A.	49	41	46	41	9966	7586	7728	8255
81.APPAREILS SANITAIRES;APPAREILS DE CHAUFFAGE ET D'ECLAIRAGE	6	6	7	5	408	367	402	342
82.MEUBLES	13	11	11	11	999	890	768	826
83.ARTICLES DE VOYAGE,SACS A MAIN	-	-	-	-	143	115	112	135
84.VETEMENTS	5	3	4	4	3392	1966	2288	2620
85.CHAUSSURES	2	1	2	2	683	379	592	691
86.APPAREILS SCIENTIFIQUES;APPAREILS POUR LA PHOTOGRAPHIE ET LA CINEMA-TOGRAPHIE;HORLOGERIE	2	2	2	2	1260	1156	1084	1123
89.ARTICLES MANUFACTURES N.D.A.	21	17	19	17	3082	2714	2481	2518
9.MARCHANDISES NON CLASSEES AILLEURS	78	98	105	101	2640	1273	1370	2474
91.COLIS POSTAUX NON CLASSES AILLEURS	-	-	-	-	3	3	3	2
93.PROVISIONS ET FOURNITURES DE BORD; MARCHANDISES N.D.A.	-	1	-	1	6	11	4	6
94.ANIMAUX DE JARDINS ZOOLOGIQUES, CHIENS,CHATS ET ANIMAUX N.D.A.	-	-	-	-	8	6	8	7
96.MONNAIE N'ETANT PAS EN CIRCULATION, A L'EXCEPTION DES MONNAIES D'OR	-	-	-	-	1	3	123	6
97.OR	-	-	-	-	1941	777	797	1541
99.TRAFIC CONFIDENTIEL,N.D.A.	78	96	105	101	680	474	436	912
TOTAL GENERAL :	11048	11980	13444	11436	111043	97701	97075	93332

II.COMMERCE EXTERIEUR D'APRES LES DIVISIONS DE LA CLASSIFICATION TYPE POUR LE COMMERCE INTERNATIONAL

2.-EXPORTATIONS

SECTIONS ET DIVISIONS	QUANTITE (1000 T)				VALEUR (1000000 F)			
	CHIFFRES MENSUELS		MOYENNES MENSUELLES		CHIFFRES MENSUELS		MOYENNES MENSUELLES	
	OCTOBRE	NOVEMBRE	JANVIER-NOVEMBRE		OCTOBRE	NOVEMBRE	JANVIER-NOVEMBRE	
	1975	1975	1974	1975	1975	1975	1974	1975
0.ANIMAUX VIVANTS ET PRODUITS ALIMENTAIRES	580	527	367	447	9074	8363	6984	7672
00.ANIMAUX VIVANTS	15	14	10	11	776	769	434	544
01.VIANDES ET PREPARATIONS DE VIANDE	30	28	28	26	2079	2076	1675	1705
02.PRODUITS LAITIERS;OEUF D'OISEAUX	34	28	36	32	1147	975	1176	1039
03.POISSONS,PREPARATIONS DE POISSONS	2	2	2	2	103	111	110	98
04.CEREALES ET PRODUITS A BASE DE CEREALES	336	290	120	210	2465	2169	1120	1742
05.FRUIITS ET LEGUMES	93	89	77	83	1097	1077	1010	1102
06.SUCRE ET PRODUITS A BASE DE SUCRE	8	8	31	22	199	161	448	447
07.CAFE,THE,CACAO,EPICES ET PRODUITS DERIVES	7	6	5	5	545	433	321	341
08.ALIMENTS POUR ANIMAUX,FRAIS,SECS, CONCASSES OU PULVERISES,DECHETS	41	53	48	46	296	341	375	314
09.PREPARATIONS ALIMENTAIRES DIVERSES	13	9	11	11	368	249	315	339
1.BOISSONS ET TABACS	39	24	24	29	696	655	548	615
11.BOISSONS	37	23	23	27	324	221	199	240
12.TABACS BRUTS ET MANUFACTURES	1	2	1	2	372	434	349	375
2.MATIERES PREMIERES A L'EXCEPTION DES COMBUSTIBLES MINERAUX	1502	1937	1950	1785	2813	2857	3187	2499
21.PEAUX ET PELLETERIES BRUTES	4	4	3	4	93	106	102	83
22.GRAINES ET FRUITS OLEAGINEUX;MEME EN FARINE	2	2	2	2	28	30	35	34
23.CAOUTCHOUC BRUT,NATUREL,SYNTHETIQUE ET REGENERE	5	6	1	4	81	103	13	59
24.BOIS ET LIEGE	39	37	32	37	167	175	125	148
25.PATE A PAPIER ET DECHETS DE PAPIER	25	26	36	23	146	143	270	144
26.FIBRES TEXTILES ET DECHETS DE FIBRES TEXTILES	22	21	22	19	859	862	944	726
27.PRODUITS MINERAUX NON METALLIFERES, A L'EXCEPTION DES COMBUSTIBLES ET DES PIERRES GEMMES	1355	1758	1740	1606	598	687	609	536
28.MINERAIS ET DECHETS DE METAUX	36	67	104	79	374	326	748	443
29.MATIERES BRUTES,D'ORIGINE ANIMALE OU VEGETALE N.D.A.	14	15	10	11	467	424	340	325
3.COMBUSTIBLES MINERAUX,LUBRIFIANTS ET PRODUITS CONNEXES	1748	1424	1079	1201	6183	5567	3052	4156
32.CHARBONS,COKES ET BRIQUETTES	49	57	82	78	107	148	148	170
33.PETROLE ET PRODUITS DERIVES DU PETROLE	1683	1354	986	1111	6022	5372	2866	3940
34.GAZ NATURELS ET GAZ D'USINE	15	13	11	13	54	47	39	46
35.ENERGIE ELECTRIQUE	-	-	-	-	-	-	-	-
4.HUILES ET GRAISSES D'ORIGINE ANIMALE ET VEGETALE	18	19	17	19	401	425	479	467
41.HUILES ET GRAISSES D'ORIGINE ANIMALE	5	5	4	5	76	88	81	76
42.HUILES FIXES D'ORIGINE VEGETALE	10	11	10	11	270	283	341	340
43.CIRES,HUILES ET GRAISSES PREPAREES, D'ORIGINE ANIMALE OU VEGETALE	3	3	3	3	55	54	57	50

II.COMMERCE EXTERIEUR D'APRES LES DIVISIONS DE LA CLASSIFICATION TYPE POUR LE COMMERCE INTERNATIONAL(SUITE)

2.-EXPORTATIONS

SECTIONS ET DIVISIONS	QUANTITE (1000 T)				VALEUR (1000000 F)			
	CHIFFRES MENSUELS		MOYENNES MENSUELLES		CHIFFRES MENSUELS		MOYENNES MENSUELLES	
	OCTOBRE	NOVEMBRE	JANVIER-NOVEMBRE		OCTOBRE	NOVEMBRE	JANVIER-NOVEMBRE	
	1975	1975	1974	1975	1975	1975	1974	1975
5.PRODUITS CHIMIQUES	1002	896	1082	897	11803	10969	11973	10419
51.ELEMENTS CHIMIQUES ET COMPOSES	335	346	393	308	4218	4069	4598	3689
52.GOUDRONS MINERAUX ET DERIVES CHIMIQUES BRUTS DE COMBUSTIBLES	17	21	19	16	75	101	74	66
53.MATIERES COLORANTES ET TANNANTES	9	8	10	7	428	395	450	356
54.PRODUITS MEDICINAUX ET PHARMACEUTIQUES	1	1	1	1	998	916	909	940
55.PRODUITS AROMATIQUES;PRODUITS DE TOILETTE ET D'ENTRETIEN	15	12	13	12	544	484	436	457
56.ENGRAIS MANUFACTURES	401	329	461	378	1375	1169	1369	1393
57.EXPLOSIFS	-	-	-	-	46	78	36	57
58.MATIERES PLAST.ET RESINES ARTIFIC.	93	84	88	78	3027	2703	3025	2508
59.PRODUITS CHIMIQUES N.D.A.	131	95	97	96	1091	1053	1076	952
6.ARTICLES MANUFACTURES CLASSES D'APRES LA MATIERE PREMIERE	1684	1575	2125	1652	33479	32087	38870	31372
61.PEAUX TANNEES;CUIR ET ARTICLES EN CUIR;PELLETERIES APPRETEES	1	1	1	1	277	263	283	269
62.ARTICLES EN CAOUTCHOUC N.D.A.	13	11	10	12	1006	804	763	841
63.ARTICLES EN BOIS OU EN LIEGE	62	64	61	59	594	555	534	511
64.PAPIER,CARTON ET ARTICLES EN PAPIER ET EN CARTON	51	47	54	43	1466	1363	1458	1287
65.FILS,TESSUS,ARTICLES TEXTILES CONFECTIONNES ET SIMILAIRES	52	48	48	45	6832	6277	6266	5854
66.ARTICLES EN MATIERES MINERALES AUTRES QUE LES METAUX	340	323	394	319	5840	6400	4891	4850
67.FER,FONTE,ACIER	1034	951	1417	1056	11188	10118	16285	12065
68.METAUX NON FERREUX	78	83	80	68	3736	4034	6039	3421
69.ARTICLES MANUFACT. EN METAL.	53	48	60	49	2540	2273	2352	2275
7.MACHINES ET MATERIEL DE TRANSPORT	167	159	144	151	23594	22506	17003	20203
71.MACHINES NON ELECTRIQUES	46	44	45	46	7043	7075	5584	6689
72.MACHINES ET APPAREILS ELECTRIQUES	19	19	15	15	5134	4964	3720	4217
73.MATERIEL DE TRANSPORT	102	97	85	90	11417	10467	7699	9297
8.ARTICLES MANUFACT. DIVERS N.D.A.	52	44	48	42	8703	7195	7134	7011
81.APPAREILS SANITAIRES;APPAREILS DE CHAUFFAGE ET D'ECLAIRAGE	9	7	7	7	423	344	318	315
82.MEUBLES	15	13	14	12	1438	1262	1223	1173
83.ARTICLES DE VOYAGE,SACS A MAIN	-	-	-	-	40	40	38	36
84.VETEMENTS	4	3	4	3	2664	2082	2155	2078
85.CHAUSSURES	-	-	-	-	117	81	137	95
86.APPAREILS SCIENTIFIQUES;APPAREILS POUR LA PHOTOGRAPHIE ET LA CINEMA- TOGRAPHIE;HORLOGERIE	5	4	5	4	1610	1207	1247	1297
89.ARTICLES MANUFACTURES N.D.A.	18	16	17	15	2410	2178	2017	2018
9.MARCHANDISES NON CLASSEES AILLEURS	41	42	39	38	2959	2765	2455	2654
91.COLIS POSTAUX NON CLASSES AILLEURS	-	-	-	-	2	6	3	1
93.PROVISIONS ET FOURNITURES DE BORD; MARCHANDISES N.D.A.	1	1	1	1	37	25	37	32
94.ANIMAUX DE JARDINS ZOOLOGIQUES, CHIENS,CHATS ET ANIMAUX N.D.A.	-	-	-	-	8	8	7	6
96.MONNAIE N'ETANT PAS EN CIRCULATION, A L'EXCEPTION DES MONNAIES D'OR	-	-	-	-	-	-	-	1
97.OR	-	-	-	-	412	201	432	275
99.TRAFIC CONFIDENTIEL,N.D.A.	40	41	38	37	2500	2525	1977	2340
TOTAL GENERAL :	6831	6647	6876	6260	99703	93388	91685	87068

II.COMMERCE EXTERIEUR D'APRES LES DIVISIONS DE LA CLASSIFICATION TYPE POUR LE COMMERCE INTERNATIONAL

1.-IMPORTATIONS

SECTIONS ET DIVISIONS	QUANTITE (1000 T)				VALEUR (1000000 F)			
	CHIFFRES MENSUELS		MOYENNES MENSUELLES		CHIFFRES MENSUELS		MOYENNES MENSUELLES	
	NOVEMBRE	DECEMBRE	JANVIER-DECEMBRE		NOVEMBRE	DECEMBRE	JANVIER-DECEMBRE	
	1975	1975	1974	1975	1975	1975	1974	1975
0.ANIMAUX VIVANTS ET PRODUITS ALIMENTAIRES	1112	871	773	848	11261	10044	8535	9549
00.ANIMAUX VIVANTS	9	8	7	9	444	394	289	439
01.VIANDES ET PREPARATIONS DE VIANDE	14	13	12	13	878	867	620	751
02.PRODUITS LAITIERS;OEUF D'OISEAUX	18	20	21	19	1156	1179	959	1037
03.POISSONS,PREPARATIONS DE POISSONS	9	9	9	8	531	639	502	482
04.CEREALES ET PRODUITS A BASE DE CEREALES	642	413	396	436	4185	2859	2522	2903
05.FRUIITS ET LEGUMES	140	161	134	141	1665	1810	1451	1649
06.SUCRE ET PRODUITS A BASE DE SUCRE	42	24	13	22	249	225	128	206
07.CAFE,THE,CACAO,EPICES ET PRODUITS DERIVES	11	11	12	13	790	748	816	828
08.ALIMENTS POUR ANIMAUX,FRAIS,SECS, CONCASSES OU PULVERISES,DECHETS	217	201	158	173	1061	1033	931	905
09.PREPARATIONS ALIMENTAIRES DIVERSES	10	10	12	13	302	291	318	348
1.BOISSONS ET TABACS	48	65	92	56	1446	2048	1083	1260
11.BOISSONS	44	61	88	52	1070	1658	703	861
12.TABACS BRUTS ET MANUFACTURES	4	4	4	4	376	389	379	399
2.MATIERES PREMIERES A L'EXCEPTION DES COMBUSTIBLES MINERAUX	4084	3775	5377	4372	7102	8569	9548	7609
21.PEAUX ET PELLETERIES BRUTES	4	3	4	3	167	150	204	163
22.GRAINES ET FRUITS OLEAGINEUX;MEME EN FARINE	108	66	67	64	903	556	713	583
23.CAOUTCHOUC BRUT,NATUREL,SYNTHETIQUE ET REGENERE	11	12	12	10	248	258	298	238
24.BOIS ET LIEGE	198	174	260	195	861	831	982	757
25.PATE A PAPIER ET DECHETS DE PAPIER	25	30	41	30	342	452	458	411
26.FIBRES TEXTILES ET DECHETS DE FIBRES TEXTILES	37	38	46	37	1305	1403	1713	1228
27.PRODUITS MINERAUX NON METALLIFERES, A L'EXCEPTION DES COMBUSTIBLES ET DES PIERRES GEMMES	2013	1198	1885	1693	1232	1336	1279	1220
28.MINERAIS ET DECHETS DE METAUX	1676	2240	3046	2325	1778	3268	3601	2742
29.MATIERES BRUTES,D'ORIGINE ANIMALE OU VEGETALE N.D.A.	13	14	17	14	267	316	300	268
3.COMBUSTIBLES MINERAUX,LUBRIFIANTS ET PRODUITS CONNEXES	5245	4392	5400	4616	16541	13519	13837	13243
32.CHARBONS,COKES ET BRIQUETTES	605	816	1236	846	1607	1999	2447	2157
33.PETROLE ET PRODUITS DERIVES DU PETROLE	3717	2537	3332	2951	13137	9501	10553	9809
34.GAZ NATURELS ET GAZ D'USINE	923	1039	832	819	1787	2011	825	1267
35.ENERGIE ELECTRIQUE	-	-	-	-	9	8	11	10
4.HUILES ET GRAISSES D'ORIGINE ANIMALE ET VEGETALE	31	26	29	28	594	494	767	587
41.HUILES ET GRAISSES D'ORIGINE ANIMALE	8	7	9	9	99	90	160	120
42.HUILES FIXES D'ORIGINE VEGETALE	16	13	13	13	365	271	416	339
43.CIRES,HUILES ET GRAISSES PREPAREES, D'ORIGINE ANIMALE OU VEGETALE	6	7	7	6	130	132	192	128

II.COMMERCE EXTERIEUR D'APRES LES DIVISIONS DE LA CLASSIFICATION TYPE POUR LE COMMERCE INTERNATIONAL(SUITE)

1.-IMPORTATIONS

SECTIONS ET DIVISIONS	QUANTITE (1000 T)				VALEUR (1000000 F)			
	CHIFFRES MENSUELS		MOYENNES MENSUELLES		CHIFFRES MENSUELS		MOYENNES MENSUELLES	
	NOVEMBRE	DECEMBRE	JANVIER-DECEMBRE		NOVEMBRE	DECEMBRE	JANVIER-DECEMBRE	
	1975	1975	1974	1975	1975	1975	1974	1975
5.PRODUITS CHIMIQUES	470	449	544	452	8054	8920	9020	7719
51.ELEMENTS CHIMIQUES ET COMPOSES	206	240	279	211	3179	3752	3859	2932
52.GOUDRONS MINERAUX ET DERIVES CHIMIQUES BRUTS DE COMBUSTIBLES	8	7	10	9	28	29	40	30
53.MATIERES COLORANTES ET TANNANTES	6	6	8	7	407	453	489	410
54.PRODUITS MEDICINAUX ET PHARMACEUTIQUES	1	1	1	1	1076	1321	1070	1067
55.PRODUITS AROMATIQUES;PRODUITS DE TOILETTE ET D'ENTRETIEN	9	8	12	11	425	431	494	487
56.ENGRAIS MANUFACTURES	142	93	134	120	489	314	363	397
57.EXPLOSIFS	-	-	-	-	24	22	26	28
58.MATIERES PLAST.ET RESINES ARTIFIC.	59	62	60	55	1673	1774	1811	1542
59.PRODUITS CHIMIQUES N.D.A.	39	30	40	37	753	825	868	826
6.ARTICLES MANUFACTURES CLASSES D'APRES LA MATIERE PREMIERE	659	655	790	646	18950	20771	23092	19409
61.PEAUX TANNEES;CUIR ET ARTICLES EN CUIR;PELLETERIES APPRETEES	1	-	1	1	188	189	221	196
62.ARTICLES EN CAOUTCHOUC N.D.A.	12	12	12	12	887	904	763	834
63.ARTICLES EN BOIS OU EN LIEGE	32	24	29	27	426	417	426	403
64.PAPIER,CARTON ET ARTICLES EN PAPIER ET EN CARTON	73	77	104	71	1684	1762	2102	1653
65.FILS,TESSUS,ARTICLES TEXTILES CONFECTIONNES ET SIMILAIRES	29	29	29	28	3667	3719	4012	3680
66.ARTICLES EN MATIERES MINERALES AUTRES QUE LES METAUX	163	127	195	173	4319	4177	4554	4214
67.FER,FONTE,ACIER	266	269	310	238	2932	3009	3764	3118
68.METAUX NON FERREUX	54	88	74	62	2688	4447	5095	3094
69.ARTICLES MANUFACT. EN METAL.	29	28	36	33	2159	2148	2155	2217
7.MACHINES ET MATERIEL DE TRANSPORT	193	232	210	206	24893	27674	21801	24014
71.MACHINES NON ELECTRIQUES	54	57	72	62	9106	9461	8326	8645
72.MACHINES ET APPAREILS ELECTRIQUES	21	21	23	21	5209	5653	4879	5101
73.MATERIEL DE TRANSPORT	118	153	115	123	10578	12560	8597	10268
8.ARTICLES MANUFACT. DIVERS N.D.A.	41	39	45	41	7586	7333	7635	8178
81.APPAREILS SANITAIRES;APPAREILS DE CHAUFFAGE ET D'ECLAIRAGE	6	6	7	5	367	378	396	345
82.MEUBLES	11	11	11	11	890	929	767	835
83.ARTICLES DE VOYAGE,SACS A MAIN	-	-	-	-	115	104	109	132
84.VETEMENTS	3	3	4	4	1966	1651	2229	2539
85.CHAUSSURES	1	1	2	2	379	382	578	666
86.APPAREILS SCIENTIFIQUES;APPAREILS POUR LA PHOTOGRAPHIE ET LA CINEMA- TOGRAPHIE;HORLOGERIE	2	2	2	2	1156	1242	1089	1133
89.ARTICLES MANUFACTURES N.D.A.	17	16	19	17	2714	2646	2467	2528
9.MARCHANDISES NON CLASSEES AILLEURS	98	110	111	102	1273	1166	1405	2365
91.COLIS POSTAUX NON CLASSES AILLEURS	-	-	-	-	3	3	3	3
93.PROVISIONS ET FOURNITURES DE BORD; MARCHANDISES N.D.A.	1	-	-	-	11	2	4	6
94.ANIMAUX DE JARDINS ZOOLOGIQUES, CHIENS,CHATS ET ANIMAUX N.D.A.	-	-	-	-	6	7	7	7
96.MONNAIE N'ETANT PAS EN CIRCULATION, A L'EXCEPTION DES MONNAIES D'OR	-	-	-	-	3	24	113	7
97.OR	-	-	-	-	777	538	839	1458
99.TRAFIC CONFIDENTIEL,N.D.A.	96	110	110	102	474	592	439	885
TOTAL GENERAL :	11980	10613	13371	11368	97701	100539	96724	93933

II.COMMERCE EXTERIEUR D'APRES LES DIVISIONS DE LA CLASSIFICATION TYPE POUR LE COMMERCE INTERNATIONAL

2.-EXPORTATIONS

SECTIONS ET DIVISIONS	QUANTITE (1000 T)				VALEUR (1000000 F)			
	CHIFFRES MENSUELS		MOYENNES MENSUELLES		CHIFFRES MENSUELS		MOYENNES MENSUELLES	
	NOVEMBRE	DECEMBRE	JANVIER-DECEMBRE		NOVEMBRE	DECEMBRE	JANVIER-DECEMBRE	
	1975	1975	1974	1975	1975	1975	1974	1975
0.ANIMAUX VIVANTS ET PRODUITS ALIMENTAIRES	527	417	362	445	8363	8561	6982	7746
00.ANIMAUX VIVANTS	14	14	10	12	769	760	439	562
01.VIANDES ET PREPARATIONS DE VIANDE	28	31	28	26	2076	2306	1684	1755
02.PRODUITS LAITIERS;OEUF D'OISEAUX	28	31	35	32	975	1035	1164	1039
03.POISSONS,PREPARATIONS DE POISSONS	2	3	2	2	111	172	112	105
04.CEREALES ET PRODUITS A BASE DE CEREALES	290	153	117	205	2169	1537	1106	1725
05.FRUIITS ET LEGUMES	89	91	76	83	1077	1344	1019	1122
06.SUCRE ET PRODUITS A BASE DE SUCRE	8	15	30	21	161	254	443	431
07.CAFE,THE,CACAO,EPICES ET PRODUITS DERIVES	6	6	5	5	433	451	326	351
08.ALIMENTS POUR ANIMAUX,FRAIS,SECS, CONCASSES OU PULVERISES;DECHETS	53	62	48	47	341	398	372	321
09.PREPARATIONS ALIMENTAIRES DIVERSES	9	10	11	11	249	304	317	336
1.BOISSONS ET TABACS	24	23	25	28	655	648	552	617
11.BOISSONS	23	21	23	27	221	232	203	239
12.TABACS BRUTS ET MANUFACTURES	2	2	1	2	434	416	349	378
2.MATIERES PREMIERES A L'EXCEPTION DES COMBUSTIBLES MINERAUX	1937	2026	1922	1805	2857	3184	3176	2556
21.PEAUX ET PELLETERIES BRUTES	4	5	3	4	106	134	100	87
22.GRAINES ET FRUITS OLEAGINEUX;MEME EN FARINE	2	3	2	2	30	35	35	34
23.CAOUTCHOUC BRUT,NATUREL,SYNTHETIQUE ET REGENERE	6	6	1	4	103	92	14	62
24.BOIS ET LIEGE	37	38	32	37	175	170	125	150
25.PATE A PAPIER ET DECHETS DE PAPIER	26	25	36	23	143	133	269	143
26.FIBRES TEXTILES ET DECHETS DE FIBRES TEXTILES	21	22	22	19	862	870	932	738
27.PRODUITS MINERAUX NON METALLIFERES, A L'EXCEPTION DES COMBUSTIBLES ET DES PIERRES GEMMES	1758	1823	1711	1625	687	659	602	547
28.MINERAIS ET DECHETS DE METAUX	67	91	105	80	326	615	752	457
29.MATIERES BRUTES,D'ORIGINE ANIMALE OU VEGETALE N.D.A.	15	15	11	12	424	476	347	338
3.COMBUSTIBLES MINERAUX,LUBRIFIANTS ET PRODUITS CONNEXES	1424	1492	1058	1225	5567	5299	3055	4251
32.CHARBONS,COKES ET BRIQUETTES	57	64	85	77	148	160	160	169
33.PETROLE ET PRODUITS DERIVES DU PETROLE	1354	1418	961	1136	5372	5102	2854	4037
34.GAZ NATURELS ET GAZ D'USINE	13	11	12	12	47	37	41	45
35.ENERGIE ELECTRIQUE	-	-	-	-	-	-	-	-
4.HUILES ET GRAISSES D'ORIGINE ANIMALE ET VEGETALE	19	24	18	19	425	486	500	468
41.HUILES ET GRAISSES D'ORIGINE ANIMALE	5	8	4	5	88	129	81	81
42.HUILES FIXES D'ORIGINE VEGETALE	11	13	11	11	283	304	361	337
43.CIRES,HUILES ET GRAISSES PREPAREES, D'ORIGINE ANIMALE OU VEGETALE	3	3	3	3	54	53	58	50

II.COMMERCE EXTERIEUR D'APRES LES DIVISIONS DE LA CLASSIFICATION TYPE POUR LE COMMERCE INTERNATIONAL(SUITE)

2.-EXPORTATIONS

SECTIONS ET DIVISIONS	QUANTITE (1000 T)				VALEUR (1000000 F)			
	CHIFFRES MENSUELS		MOYENNES MENSUELLES		CHIFFRES MENSUELS		MOYENNES MENSUELLES	
	NOVEMBRE	DECEMBRE	JANVIER-DECEMBRE		NOVEMBRE	DECEMBRE	JANVIER-DECEMBRE	
	1975	1975	1974	1975	1975	1975	1974	1975
5.PRODUITS CHIMIQUES	896	1050	1078	909	10969	12347	11861	10580
51.ELEMENTS CHIMIQUES ET COMPOSES	346	339	390	311	4069	4557	4522	3761
52.GOUDRONS MINERAUX ET DERIVES CHIMIQUES BRUTS DE COMBUSTIBLES	21	32	19	18	101	150	74	73
53.MATIERES COLORANTES ET TANNANTES	8	8	9	7	395	438	439	363
54.PRODUITS MEDICINAUX ET PHARMACEUTIQUES	1	1	1	1	916	1149	917	958
55.PRODUITS AROMATIQUES;PRODUITS DE TOILETTE ET D'ENTRETIEN	12	12	13	12	484	468	436	458
56.ENGRAIS MANUFACTURES	329	435	462	382	1169	1460	1401	1399
57.EXPLOSIFS	0	0	0	0	78	74	37	59
58.MATIERES PLAST.ET RESINES ARTIFIC.	84	92	86	79	2703	2949	2969	2545
59.PRODUITS CHIMIQUES N.D.A.	95	128	97	99	1053	1102	1066	965
6.ARTICLES MANUFACTURES CLASSES D'APRES LA MATIERE PREMIERE	1575	1755	2104	1661	32087	33390	38711	31541
61.PEAUX TANNEES;CUIR ET ARTICLES EN CUIR;PELETERIES APPRETEES	1	1	1	1	263	282	284	270
62.ARTICLES EN CAOUTCHOUC N.D.A.	11	10	10	11	804	850	762	841
63.ARTICLES EN BOIS OU EN LIEGE	64	64	60	60	555	570	525	516
64.PAPIER,CARTON ET ARTICLES EN PAPIER ET EN CARTON	47	52	54	44	1363	1499	1461	1305
65.FILS,TISSUS,ARTICLES TEXTILES CONFECTIONNES ET SIMILAIRES	48	51	48	46	6277	6891	6257	5940
66.ARTICLES EN MATIERES MINERALES AUTRES QUE LES METAUX	323	312	386	319	6400	4756	4858	4842
67.FER,FONTE,ACIER	951	1129	1407	1062	10118	11707	16303	12035
68.METAUX NON FERREUX	83	86	79	70	4034	4201	5911	3486
69.ARTICLES MANUFACT. EN METAL.	48	49	59	49	2273	2633	2351	2304
7.MACHINES ET MATERIEL DE TRANSPORT	159	164	144	152	22506	24075	17238	20525
71.MACHINES NON ELECTRIQUES	44	47	45	46	7075	7727	5699	6775
72.MACHINES ET APPAREILS ELECTRIQUES	19	22	15	16	4964	5618	3830	4333
73.MATERIEL DE TRANSPORT	97	96	84	91	10467	10730	7708	9417
8.ARTICLES MANUFACT. DIVERS N.D.A.	44	47	48	42	7195	7772	7130	7075
81.APPAREILS SANITAIRES;APPAREILS DE CHAUFFAGE ET D'ECLAIRAGE	7	7	7	7	344	383	316	320
82.MEUBLES	13	16	14	13	1262	1634	1244	1211
83.ARTICLES DE VOYAGE,SACS A MAIN	-	-	-	-	40	38	37	36
84.VETEMENTS	3	3	4	3	2082	1887	2136	2062
85.CHAUSSURES	-	-	-	-	81	104	135	95
86.APPAREILS SCIENTIFIQUES;APPAREILS POUR LA PHOTOGRAPHIE ET LA CINEMA- TOGRAPHIE;HORLOGERIE	4	4	5	4	1207	1336	1241	1300
89.ARTICLES MANUFACTURES N.D.A.	16	16	17	15	2178	2392	2022	2049
9.MARCHANDISES NON CLASSEES AILLEURS	42	43	39	38	2765	3503	2446	2725
91.COLIS POSTAUX NON CLASSES AILLEURS	-	-	-	-	6	-	3	1
93.PROVISIONS ET FOURNITURES DE BORD; MARCHANDISES N.D.A.	1	1	1	1	25	28	37	31
94.ANIMAUX DE JARDINS ZOOLOGIQUES, CHIENS,CHATS ET ANIMAUX N.D.A.	-	-	-	-	8	11	7	7
96.MONNAIE N'ETANT PAS EN CIRCULATION, A L'EXCEPTION DES MONNAIES D'OR	-	-	-	-	-	-	-	1
97.OR	-	-	-	-	201	497	439	293
99.TRAFIC CONFIDENTIEL,N.D.A.	41	42	38	37	2525	2968	1961	2392
TOTAL GENERAL :	6647	7041	6798	6325	93388	99265	91652	88084

II.COMMERCE EXTERIEUR D'APRES LES DIVISIONS DE LA CLASSIFICATION TYPE POUR LE COMMERCE INTERNATIONAL

1.-IMPORTATIONS

SECTIONS ET DIVISIONS	QUANTITE (1000 T)				VALEUR (1000000 F)			
	CHIFFRES MENSUELS		CHIFFRES CUMULATIFS		CHIFFRES MENSUELS		CHIFFRES CUMULATIFS	
	NOVEMBRE	DECEMBRE	JANVIER-DECEMBRE		NOVEMBRE	DECEMBRE	JANVIER-DECEMBRE	
	1975	1975	1974	1975	1975	1975	1974	1975
0.ANIMAUX VIVANTS ET PRODUITS ALIMENTAIRES	1112	871	9273	10180	11261	10044	102422	114582
00.ANIMAUX VIVANTS	9	8	79	114	444	394	3471	5264
01.VIANDES ET PREPARATIONS DE VIANDE	14	13	140	157	878	867	7438	9016
02.PRODUITS LAITIERS;OEUF D'OISEAUX	18	20	256	231	1156	1179	11506	12440
03.POISSONS,PREPARATIONS DE POISSONS	9	9	113	102	531	639	6018	5781
04.CEREALES ET PRODUITS A BASE DE CEREALES	642	413	4755	5232	4185	2859	30267	34839
05.FRUIITS ET LEGUMES	140	161	1606	1693	1665	1810	17407	19790
06.SUCRE ET PRODUITS A BASE DE SUCRE	42	24	151	266	249	225	1531	2475
07.CAFE,THE,CACAO,EPICES ET PRODUITS DERIVES	11	11	139	153	790	748	9796	9941
08.ALIMENTS POUR ANIMAUX,FRAIS,SECS, CONCASSES OU PULVERISES,DECHETS	217	201	1890	2078	1061	1033	11176	10864
09.PREPARATIONS ALIMENTAIRES DIVERSES	10	10	144	154	302	291	3811	4171
1.BOISSONS ET TABACS	48	65	1104	675	1446	2048	12991	15119
11.BOISSONS	44	61	1056	627	1070	1658	8437	10336
12.TABACS BRUTS ET MANUFACTURES	4	4	49	48	376	389	4554	4783
2.MATIERES PREMIERES A L'EXCEPTION DES COMBUSTIBLES MINERAUX	4084	3775	64529	52462	7102	8569	114580	91312
21.PEAUX ET PELLETERIES BRUTES	4	3	43	42	167	150	2449	1952
22.GRAINES ET FRUITS OLEAGINEUX;MEME EN FARINE	108	66	805	767	903	556	8553	6994
23.CAOUTCHOUC BRUT,NATUREL,SYNTHETIQUE ET REGENERE	11	12	144	120	248	258	3571	2861
24.BOIS ET LIEGE	198	174	3115	2336	861	831	11788	9079
25.PATE A PAPIER ET DECHETS DE PAPIER	25	30	496	362	342	452	5497	4927
26.FIBRES TEXTILES ET DECHETS DE FIBRES TEXTILES	37	38	550	447	1305	1403	20556	14735
27.PRODUITS MINERAUX NON METALLIFERES, A L'EXCEPTION DES COMBUSTIBLES ET DES PIERRES GEMMES	2013	1198	22615	20318	1232	1336	15352	14642
28.MINERAIS ET DECHETS DE METAUX	1676	2240	36554	27897	1778	3268	43215	32901
29.MATIERES BRUTES,D'ORIGINE ANIMALE OU VEGETALE N.D.A.	13	14	206	173	267	316	3599	3221
3.COMBUSTIBLES MINERAUX,LUBRIFIANTS ET PRODUITS CONNEXES	5245	4392	64797	55394	16541	13519	166042	158913
32.CHARBONS,COKES ET BRIQUETTES	605	816	14837	10154	1607	1999	29368	25879
33.PETROLE ET PRODUITS DERIVES DU PETROLE	3717	2537	39981	35415	13137	9501	126641	117707
34.GAZ NATURELS ET GAZ D'USINE	923	1039	9979	9825	1787	2011	9897	15204
35.ENERGIE ELECTRIQUE	-	-	-	-	9	8	135	124
4.HUILES ET GRAISSES D'ORIGINE ANIMALE ET VEGETALE	31	26	348	335	594	494	9205	7044
41.HUILES ET GRAISSES D'ORIGINE ANIMALE	8	7	112	110	99	90	1915	1437
42.HUILES FIXES D'ORIGINE VEGETALE	16	13	158	159	365	271	4989	4071
43.CIRES,HUILES ET GRAISSES PREPAREES, D'ORIGINE ANIMALE OU VEGETALE	6	7	79	67	130	132	2302	1536

II.COMMERCE EXTERIEUR D'APRES LES DIVISIONS DE LA CLASSIFICATION TYPE POUR LE COMMERCE INTERNATIONAL(SUITE)

1.-IMPORTATIONS

SECTIONS ET DIVISIONS	QUANTITE (1000 T)				VALEUR (1000000 F)			
	CHIFFRES MENSUELS		CHIFFRES CUMULATIFS		CHIFFRES MENSUELS		CHIFFRES CUMULATIFS	
	NOVEMBRE	DECEMBRE	JANVIER-DECEMBRE		NOVEMBRE	DECEMBRE	JANVIER-DECEMBRE	
	1975	1975	1974	1975	1975	1975	1974	1975
5.PRODUITS CHIMIQUES	470	449	6532	5424	8054	8920	108239	92627
51.ELEMENTS CHIMIQUES ET COMPOSES	206	240	3344	2533	3179	3752	46313	35185
52.GOUDRONS MINERAUX ET DERIVES CHIMIQUES BRUTS DE COMBUSTIBLES	8	7	125	113	28	29	477	364
53.MATIERES COLORANTES ET TANNANTES	6	6	99	81	407	453	5863	4924
54.PRODUITS MEDICINAUX ET PHARMACEUTIQUES	1	1	17	14	1076	1321	12835	12798
55.PRODUITS AROMATIQUES;PRODUITS DE TOILETTE ET D'ENTRETIEN	9	8	141	126	425	431	5930	5844
56.ENGRAIS MANUFACTURES	142	93	1608	1444	489	314	4357	4758
57.EXPLOSIFS	-	-	3	3	24	22	314	332
58.MATIERES PLAST.ET RESINES ARTIFIC.	59	62	718	665	1673	1774	21731	18508
59.PRODUITS CHIMIQUES N.D.A.	39	30	476	445	753	825	10419	9914
6.ARTICLES MANUFACTURES CLASSES D'APRES LA MATIERE PREMIERE	659	655	9474	7748	18950	20771	277102	232914
61.PEAUX TANNEES;CUIR ET ARTICLES EN CUIR;PELETERIES APPRETEES	1	-	8	6	188	189	2652	2355
62.ARTICLES EN CAOUTCHOUC N.D.A.	12	12	143	146	887	904	9152	10007
63.ARTICLES EN BOIS OU EN LIEGE	32	24	345	326	426	417	5114	4839
64.PAPIER,CARTON ET ARTICLES EN PAPIER ET EN CARTON	73	77	1249	858	1684	1762	25224	19832
65.FILS,TESSUS,ARTICLES TEXTILES CONFECTIONNES ET SIMILAIRES	29	29	352	336	3667	3719	48149	44156
66.ARTICLES EN MATIERES MINERALES AUTRES QUE LES METAUX	163	127	2341	2079	4319	4177	54642	50569
67.FER,FONTE,ACIER	266	269	3724	2862	2932	3009	45168	37416
68.METAUX NON FERREUX	54	88	884	742	2688	4447	61140	37134
69.ARTICLES MANUFACT. EN METAL.	29	28	428	393	2159	2148	25860	26606
7.MACHINES ET MATERIEL DE TRANSPORT	193	232	2525	2476	24893	27674	261617	288163
71.MACHINES NON ELECTRIQUES	54	57	864	748	9106	9461	99906	103738
72.MACHINES ET APPAREILS ELECTRIQUES	21	21	278	254	5209	5653	58549	61209
73.MATERIEL DE TRANSPORT	118	153	1382	1474	10578	12560	103162	123215
8.ARTICLES MANUFACT. DIVERS N.D.A.	41	39	538	495	7586	7333	91622	98137
81.APPAREILS SANITAIRES;APPAREILS DE CHAUFFAGE ET D'ECLAIRAGE	6	6	87	64	367	378	4750	4144
82.MEUBLES	11	11	127	131	890	929	9208	10019
83.ARTICLES DE VOYAGE,SACS A MAIN	-	-	5	5	115	104	1312	1587
84.VETEMENTS	3	3	43	44	1966	1651	26744	30467
85.CHAUSSURES	1	1	25	24	379	382	6942	7987
86.APPAREILS SCIENTIFIQUES;APPAREILS POUR LA PHOTOGRAPHIE ET LA CINEMA- TOGRAPHIE;HORLOGERIE	2	2	28	24	1156	1242	13065	13591
89.ARTICLES MANUFACTURES N.D.A.	17	16	223	203	2714	2646	29602	30341
9.MARCHANDISES NON CLASSEES AILLEURS	98	110	1328	1225	1273	1166	16865	28382
91.COLIS POSTAUX NON CLASSES AILLEURS	-	-	-	-	3	3	34	30
93.PROVISIONS ET FOURNITURES DE BORD; MARCHANDISES N.D.A.	1	-	5	6	11	2	53	67
94.ANIMAUX DE JARDINS ZOOLOGIQUES, CHIENS,CHATS ET ANIMAUX N.D.A.	-	-	-	-	6	7	89	83
96.MONNAIE N'ETANT PAS EN CIRCULATION, A L'EXCEPTION DES MONNAIES D'OR	-	-	-	-	3	24	1356	86
97.OR	-	-	-	-	777	538	10065	17491
99.TRAFIC CONFIDENTIEL,N.D.A.	96	110	1322	1219	474	592	5267	10625
TOTAL GENERAL :	11980	10613	160449	136414	97701	100539	1160685	1127193

II.COMMERCE EXTERIEUR D'APRES LES DIVISIONS DE LA CLASSIFICATION TYPE POUR LE COMMERCE INTERNATIONAL

2.-EXPORTATIONS

SECTIONS ET DIVISIONS	QUANTITE (1000 T)				VALEUR (1000000 F)			
	CHIFFRES MENSUELS		CHIFFRES CUMULATIFS		CHIFFRES MENSUELS		CHIFFRES CUMULATIFS	
	NOVEMBRE	DECEMBRE	JANVIER-DECEMBRE		NOVEMBRE	DECEMBRE	JANVIER-DECEMBRE	
	1975	1975	1974	1975	1975	1975	1974	1975
0.ANIMAUX VIVANTS ET PRODUITS ALIMENTAIRES	527	417	4349	5337	8363	8561	83780	92954
00.ANIMAUX VIVANTS	14	14	125	138	769	760	5269	6741
01.VIANDES ET PREPARATIONS DE VIANDE	28	31	340	318	2076	2306	20207	21060
02.PRODUITS LAITIERS;OEUF D'OISEAUX	28	31	420	382	975	1035	13965	12470
03.POISSONS,PREPARATIONS DE POISSONS	2	3	24	21	111	172	1340	1254
04.CEREALES ET PRODUITS A BASE DE CEREALES	290	153	1403	2466	2169	1537	13276	20697
05.FRUIITS ET LEGUMES	89	91	916	1002	1077	1344	12230	13462
06.SUCRE ET PRODUITS A BASE DE SUCRE	8	15	361	252	161	254	5311	5172
07.CAFE,THE,CACAO,EPICES ET PRODUITS DERIVES	6	6	57	58	433	451	3906	4207
08.ALIMENTS POUR ANIMAUX,FRAIS,SECS, CONCASSES OU PULVERISES;DECHETS	53	62	570	563	341	398	4467	3855
09.PREPARATIONS ALIMENTAIRES DIVERSES	9	10	132	136	249	304	3810	4037
1.BOISSONS ET TABACS	24	23	296	336	655	648	6624	7408
11.BOISSONS	23	21	278	318	221	232	2436	2872
12.TABACS BRUTS ET MANUFACTURES	2	2	18	18	434	416	4189	4536
2.MATIERES PREMIERES A L'EXCEPTION DES COMBUSTIBLES MINERAUX	1937	2026	23061	21657	2857	3184	38116	30669
21.PEAUX ET PELLETERIES BRUTES	4	5	38	43	106	134	1201	1042
22.GRAINES ET FRUITS OLEAGINEUX;MEME EN FARINE	2	3	24	26	30	35	415	412
23.CAOUTCHOUC BRUT,NATUREL,SYNTHETIQUE ET REGENERE	6	6	12	45	103	92	167	744
24.BOIS ET LIEGE	37	38	380	443	175	170	1502	1802
25.PATE A PAPIER ET DECHETS DE PAPIER	26	25	432	282	143	133	3232	1714
26.FIBRES TEXTILES ET DECHETS DE FIBRES TEXTILES	21	22	261	229	862	870	11188	8855
27.PRODUITS MINERAUX NON METALLIFERES, A L'EXCEPTION DES COMBUSTIBLES ET DES PIERRES GEMMES	1758	1823	20532	19494	687	659	7225	6559
28.MINERAIS ET DECHETS DE METAUX	67	91	1255	955	326	615	9028	5485
29.MATIERES BRUTES,D'ORIGINE ANIMALE OU VEGETALE N.D.A.	15	15	127	139	424	476	4158	4057
3.COMBUSTIBLES MINERAUX,LUBRIPIANTS ET PRODUITS CONNEXES	1424	1492	12695	14705	5567	5299	36665	51016
32.CHARBONS,COKES ET BRIQUETTES	57	64	1019	923	148	160	1923	2033
33.PETROLE ET PRODUITS DERIVES DU PETROLE	1354	1418	11532	13633	5372	5102	34252	48443
34.GAZ NATURELS ET GAZ D'USINE	13	11	144	149	47	37	490	541
35.ENERGIE ELECTRIQUE	-	-	-	-	-	-	-	-
4.HUILES ET GRAISSES D'ORIGINE ANIMALE ET VEGETALE	19	24	213	229	425	486	6003	5618
41.HUILES ET GRAISSES D'ORIGINE ANIMALE	5	8	52	61	88	129	970	967
42.HUILES FIXES D'ORIGINE VEGETALE	11	13	128	133	283	304	4336	4049
43.CIRES,HUILES ET GRAISSES PREPAREES, D'ORIGINE ANIMALE OU VEGETALE	3	3	33	35	54	53	696	603

II. COMMERCE EXTERIEUR D'APRES LES DIVISIONS DE LA CLASSIFICATION TYPE POUR LE COMMERCE INTERNATIONAL(SUITE)

2.-EXPORTATIONS

SECTIONS ET DIVISIONS	QUANTITE (1000 T)				VALEUR (1000000 F)			
	CHIFFRES MENSUELS		CHIFFRES CUMULATIFS		CHIFFRES MENSUELS		CHIFFRES CUMULATIFS	
	NOVEMBRE	DECEMBRE	JANVIER-DECEMBRE		NOVEMBRE	DECEMBRE	JANVIER-DECEMBRE	
	1975	1975	1974	1975	1975	1975	1974	1975
5. PRODUITS CHIMIQUES	896	1050	12938	10912	10969	12347	142331	126955
51. ELEMENTS CHIMIQUES ET COMPOSES	346	339	4682	3729	4069	4557	54267	45132
52. GOUDRONS MINERAUX ET DERIVES CHIMIQUES BRUTS DE COMBUSTIBLES	21	32	230	211	101	150	889	880
53. MATIERES COLORANTES ET TANNANTES	8	8	114	90	395	438	5264	4352
54. PRODUITS MEDICINAUX ET PHARMACEUTIQUES	1	1	12	11	916	1149	11000	11493
55. PRODUITS AROMATIQUES; PRODUITS DE TOILETTE ET D'ENTRETIEN	12	12	153	145	484	468	5236	5498
56. ENGRAIS MANUFACTURES	329	435	5549	4588	1169	1460	16812	16784
57. EXPLOSIFS	-	-	4	4	78	74	444	702
58. MATIERES PLAST. ET RESINES ARTIFIC.	84	92	1034	948	2703	2949	35623	30534
59. PRODUITS CHIMIQUES N.D.A.	95	128	1161	1186	1053	1102	12796	11579
6. ARTICLES MANUFACTURES CLASSES D'APRES LA MATIERE PREMIERE	1575	1755	25252	19929	32087	33390	464537	378487
61. PEaux TANNEES; CUIR ET ARTICLES EN CUIR; PELLETERIES APPRETEES	1	1	11	10	263	282	3404	3241
62. ARTICLES EN CAOUTCHOUC N.D.A.	11	10	125	138	804	850	9143	10098
63. ARTICLES EN BOIS OU EN LIEGE	64	64	720	717	555	570	6297	6189
64. PAPIER, CARTON ET ARTICLES EN PAPIER ET EN CARTON	47	52	643	523	1363	1499	17528	15655
65. FILS, TISSUS, ARTICLES TEXTILES CONFECTIONNES ET SIMILAIRES	48	51	573	546	6277	6891	75086	71280
66. ARTICLES EN MATIERES MINERALES AUTRES QUE LES METAUX	323	312	4633	3824	6400	4756	58301	58110
67. FER, FONTE, ACIER	951	1129	16886	12746	10118	11707	195634	144425
68. METAUX NON FERREUX	83	86	953	835	4034	4201	70934	41837
69. ARTICLES MANUFACT. EN METAL.	48	49	708	590	2273	2633	28210	27653
7. MACHINES ET MATERIEL DE TRANSPORT	159	164	1734	1825	22506	24075	206854	246304
71. MACHINES NON ELECTRIQUES	44	47	543	550	7075	7727	68389	81304
72. MACHINES ET APPAREILS ELECTRIQUES	19	22	180	188	4964	5618	45963	52000
73. MATERIEL DE TRANSPORT	97	96	1010	1088	10467	10730	92501	113000
8. ARTICLES MANUFACT. DIVERS N.D.A.	44	47	570	509	7195	7772	85566	84895
81. APPAREILS SANITAIRES; APPAREILS DE CHAUFFAGE ET D'ECLAIRAGE	7	7	88	79	344	383	3797	3843
82. MEUBLES	13	16	172	151	1262	1634	14925	14534
83. ARTICLES DE VOYAGE, SACS A MAIN	-	-	2	1	40	38	449	434
84. VETEMENTS	3	3	45	40	2082	1887	25630	24746
85. CHAUSSURES	-	-	5	4	81	104	1619	1143
86. APPAREILS SCIENTIFIQUES; APPAREILS POUR LA PHOTOGRAPHIE ET LA CINEMA- TOGRAPHIE; HORLOGERIE	4	4	57	52	1207	1336	14887	15602
89. ARTICLES MANUFACTURES N.D.A.	16	16	201	182	2178	2392	24259	24594
9. MARCHANDISES NON CLASSEES AILLEURS	42	43	467	456	2765	3503	29350	32701
91. COLIS POSTAUX NON CLASSES AILLEURS	-	-	-	-	6	-	30	15
93. PROVISIONS ET FOURNITURES DE BORD; MARCHANDISES N.D.A.	1	1	13	10	25	28	441	377
94. ANIMAUX DE JARDINS ZOOLOGIQUES, CHIENS, CHATS ET ANIMAUX N.D.A.	-	-	-	-	8	11	87	79
96. MONNAIE N'ETANT PAS EN CIRCULATION, A L'EXCEPTION DES MONNAIES D'OR	-	-	-	-	-	-	1	8
97. OR	-	-	-	-	201	497	5265	3517
99. TRAFIC CONFIDENTIEL, N.D.A.	41	42	454	445	2525	2968	23526	28706
TOTAL GENERAL :	6647	7041	81574	75896	93388	99265	1099825	1057008

III.COMMERCE EXTERIEUR PAR PAYS

1.-IMPORTATIONS

PAYS ET CONTINENTS	QUANTITE (1000 T)				VALEUR (1000000 F)			
	CHIFFRES MENSUELS		MOYENNES MENSUELLES		CHIFFRES MENSUELS		MOYENNES MENSUELLES	
	OCTOBRE	NOVEMBRE	JANVIER-NOVEMBRE		OCTOBRE	NOVEMBRE	JANVIER-NOVEMBRE	
	1975	1975	1974	1975	1975	1975	1974	1975
1.EUROPE	7294	7645	8987	7565	84123	72579	72089	70956
11.PAYS DE LA C.E.E.	6356	6898	7604	6587	74583	64934	64301	62701
FRANCE	2175	2027	2452	2125	19227	15924	16681	16235
PAYS-BAS	2380	3048	3168	2779	17967	16662	16058	15740
REP. FED. D'ALLEMAGNE	1346	1323	1605	1327	24385	21328	21593	20555
ITALIE	77	105	125	82	4220	3632	3649	3657
ROYAUME-UNI	353	369	232	252	7950	6466	5662	5791
REP. D'IRLANDE	7	4	6	5	340	406	204	262
DANEMARK	18	23	16	17	493	517	454	460
12.AUTRES PAYS EUROPEENS	938	747	1384	978	9541	7645	7788	8255
SUEDE	418	330	803	463	1861	1574	1826	1633
SUISSE	6	7	6	5	2688	1595	1551	2173
PAYS DE L'EUROPE ORIENTALE	258	186	388	304	2031	1643	1812	1886
AUTRES PAYS	256	223	186	206	2960	2833	2599	2563
2.AFRIQUE	816	546	951	737	5169	3645	5881	4213
REP. DU ZAIRE	25	17	30	27	1337	933	2413	1297
AUTRES PAYS	791	529	921	709	3832	2712	3469	2916
3.AMERIQUE	838	719	948	763	11769	8910	9133	8472
ETATS-UNIS	350	440	426	347	8481	6447	6322	5873
CANADA	59	77	122	91	842	849	908	911
AUTRES PAYS	428	203	401	326	2446	1614	1903	1688
4.ASIE	1976	2933	2305	2120	9539	12092	9268	9085
ARABIE SAOUDITE	852	1500	1355	1043	2893	5006	4049	3288
JAPON	36	29	23	40	1430	1090	1117	1288
AUTRES PAYS	1088	1404	927	1037	5216	5996	4101	4510
5.OCEANIE	123	136	241	238	409	455	656	567
TOTAL GENERAL	11048	11980	13444	11436	111043	97701	97075	93332

III.COMMERCE EXTERIEUR PAR PAYS

2.-EXPORTATIONS

PAYS ET CONTINENTS	QUANTITE (1000 T)				VALEUR (1000000 F)			
	CHIFFRES MENSUELS		MOYENNES MENSUELLES		CHIFFRES MENSUELS		MOYENNES MENSUELLES	
	OCTOBRE	NOVEMBRE	JANVIER-NOVEMBRE		OCTOBRE	NOVEMBRE	JANVIER-NOVEMBRE	
	1975	1975	1974	1975	1975	1975	1974	1975
1.EUROPE	5997	5961	5919	5426	83011	77533	75092	71540
11.PAYS DE LA C.E.E.	5291	5505	5188	4830	71896	68408	64212	61268
FRANCE	1492	1569	1630	1401	19509	18899	18329	16467
PAYS-BAS	1548	1702	1713	1588	16833	16402	15719	14980
REP. FED. D'ALLEMAGNE	1249	1337	1247	1190	22543	20347	19796	19433
ITALIE	132	262	188	145	4487	4670	4161	3394
ROYAUME-UNI	420	496	260	345	6230	6726	4908	5656
REP. D'IRLANDE	24	14	30	22	274	210	242	220
DANEMARK	425	124	120	139	2020	1153	1056	1119
12.AUTRES PAYS EUROPEENS	706	456	730	596	11115	9126	10880	10272
SUEDE	217	123	264	186	2279	1626	1812	1897
SUISSE	67	49	70	60	1647	1389	1904	1415
ESPAGNE	28	21	35	40	1032	914	1056	983
PAYS DE L'EUROPE ORIENTALE	95	102	155	120	2186	2116	2661	2570
AUTRES PAYS	299	161	206	190	3971	3080	3448	3406
2.AFRIQUE	154	137	163	167	3789	3141	3171	3581
REP. DU ZAIRE	12	7	17	11	374	504	588	476
AUTRES PAYS	142	130	146	156	3415	2637	2584	3105
3.AMERIQUE	240	255	368	239	6832	7298	8117	6092
ETATS-UNIS	124	174	205	121	4171	4957	5202	3560
AUTRES PAYS	116	81	163	118	2662	2340	2915	2532
4.ASIE	174	82	184	182	4801	4341	4305	4775
5.OCEANIE	7	6	17	8	405	315	421	314
TOTAL GENERAL	6831	6647	6876	6260	99703	93388	91685	87068

III.COMMERCE EXTERIEUR PAR PAYS

1.-IMPORTATIONS

PAYS ET CONTINENTS	QUANTITE (1000 T)				VALEUR (1000000 F)			
	CHIFFRES MENSUELS		MOYENNES MENSUELLES		CHIFFRES MENSUELS		MOYENNES MENSUELLES	
	NOVEMBRE	DECEMBRE	JANVIER-DECEMBRE		NOVEMBRE	DECEMBRE	JANVIER-DECEMBRE	
	1975	1975	1974	1975	1975	1975	1974	1975
1.EUROPE	7645	6911	8927	7511	72579	75747	71774	71355
11.PAYS DE LA C.E.F.	6898	5982	7533	6536	64934	67132	63919	63070
FRANCE	2027	2053	2443	2119	15924	18090	16655	16390
PAYS-BAS	3048	2162	3124	2727	16662	15925	15974	15756
REP. FED. D'ALLEMAGNE	1323	1385	1593	1332	21328	22327	21443	20703
ITALIE	105	67	121	81	3632	3763	3619	3666
ROYAUME-UNI	369	293	231	255	6466	6205	5569	5825
REP. D'IRLANDE	4	6	5	5	406	401	204	273
DANEMARK	23	15	16	17	517	421	456	457
12.AUTRES PAYS EUROPEENS	747	930	1394	974	7645	8615	7855	8285
SUEDE	330	404	809	458	1574	1904	1832	1656
SUISSE	7	4	6	5	1595	1580	1576	2124
PAYS DE L'EUROPE ORIENTALE	186	316	396	305	1643	1979	1859	1894
AUTRES PAYS	223	205	183	206	2833	3152	2589	2612
2.AFRIQUE	546	684	940	732	3645	4762	5884	4259
REP. DU ZAIRE	17	58	32	30	933	1959	2419	1353
AUTRES PAYS	529	626	908	702	2712	2803	3464	2907
3.AMERIQUE	719	1029	923	786	8910	10467	9046	8638
ETATS-UNIS	440	369	419	349	6447	7035	6289	5970
CANADA	77	195	115	100	849	1659	875	974
AUTRES PAYS	203	465	389	337	1614	1774	1882	1695
4.ASIE	2933	1817	2330	2095	12092	8913	9339	9071
ARABIE SAOUDITE	1500	723	1340	1016	5006	2516	4017	3223
JAPON	29	26	23	39	1090	1274	1111	1287
AUTRES PAYS	1404	1068	967	1040	5996	5123	4212	4561
5.OCEANIE	136	146	239	230	455	625	634	572
TOTAL GENERAL	11980	10613	13371	11368	97701	100539	96724	93933

III.COMMERCE EXTERIEUR PAR PAYS

2.-EXPORTATIONS

PAYS ET CONTINENTS	QUANTITE (1000 T)				VALEUR (1000000 F)			
	CHIFFRES MENSUELS		MOYENNES MENSUELLES		CHIFFRES MENSUELS		MOYENNES MENSUELLES	
	NOVEMBRE	DECEMBRE	JANVIER-DECEMBRE		NOVEMBRE	DECEMBRE	JANVIER-DECEMBRE	
	1975	1975	1974	1975	1975	1975	1974	1975
1.EUROPE	5961	6177	5849	5488	77533	83387	75052	72527
11.PAYS DE LA C.E.E.	5505	5645	5128	4898	68408	71580	64071	62128
FRANCE	1569	1757	1619	1430	18899	20962	18308	16842
PAYS-BAS	1702	1673	1692	1595	16402	16176	15731	15079
REP. FED. D'ALLEMAGNE	1337	1314	1230	1200	20347	21666	19707	19619
ITALIE	262	257	183	154	4670	5160	4105	3541
ROYAUME-UNI	496	465	260	355	6726	6043	4945	5688
REP. D'IRLANDE	14	29	30	23	210	229	241	221
DANEMARK	124	149	114	140	1153	1344	1034	1137
12.AUTRES PAYS EUROPEENS	456	532	722	590	9126	11807	10982	10399
SUEDE	123	117	257	181	1626	1771	1847	1887
SUISSE	49	46	69	59	1389	1791	1898	1447
ESPAGNE	21	32	35	39	914	1156	1053	998
PAYS DE L'EUROPE ORIENTALE	102	141	154	121	2116	2999	2691	2606
AUTRES PAYS	161	196	207	190	3080	4090	3493	3463
2.AFRIQUE	137	128	164	163	3141	2986	3220	3532
REP. DU ZAIRE	7	17	17	11	504	566	598	484
AUTRES PAYS	130	112	147	152	2637	2419	2622	3048
3.AMERIQUE	255	340	365	247	7298	6697	8065	6142
ETATS-UNIS	174	217	202	129	4957	4021	5135	3598
AUTRES PAYS	81	123	163	118	2340	2676	2930	2544
4.ASIE	82	125	180	177	4341	4885	4310	4784
5.OCEANIE	6	6	16	8	315	359	415	317
TOTAL GENERAL	6647	7041	6798	6325	93388	99265	91652	88084

III.COMMERCE EXTERIEUR PAR PAYS

1.-IMPORTATIONS

PAYS ET CONTINENTS	QUANTITE (1000 T)				VALEUR (1000000 F)			
	CHIFFRES MENSUELS		CHIFFRES CUMULATIFS		CHIFFRES MENSUELS		CHIFFRES CUMULATIFS	
	NOVEMBRE	DECEMBRE	JANVIER-DECEMBRE		NOVEMBRE	DECEMBRE	JANVIER-DECEMBRE	
	1975	1975	1974	1975	1975	1975	1974	1975
1.EUROPE	7645	6911	107129	90127	72579	75747	861289	856265
11.PAYS DE LA C.E.F.	6898	5982	90399	78434	64934	67132	767027	756840
FRANCE	2027	2053	29316	25427	15924	18090	199863	196676
PAYS-BAS	3048	2162	37483	32726	16662	15925	191685	189069
REP. FED. D'ALLEMAGNE	1323	1385	19117	15980	21328	22327	257315	248437
ITALIE	105	67	1450	971	3632	3763	43423	43989
ROYAUME-UNI	369	293	2777	3065	6466	6205	66823	69906
REP. D'IRLANDE	4	6	66	61	406	401	2443	3279
DANEMARK	23	15	190	204	517	421	5473	5484
12.AUTRES PAYS EUROPEENS	747	930	16729	11692	7645	8615	94263	99424
SUEDE	330	404	9706	5501	1574	1904	21986	19868
SUISSE	7	4	68	59	1595	1580	18910	25485
PAYS DE L'EUROPE ORIENTALE	186	316	4755	3658	1643	1979	22302	22730
AUTRES PAYS	223	205	2201	2474	2833	3152	31064	31341
2.AFRIQUE	546	684	11285	8786	3645	4762	70603	51110
REP. DU ZAIRE	17	58	383	357	933	1959	29032	16231
AUTRES PAYS	529	626	10901	8429	2712	2803	41571	34879
3.AMERIQUE	719	1029	11080	9427	8910	10467	108549	103661
ETATS-UNIS	440	369	5027	4185	6447	7035	75469	71635
CANADA	77	195	1383	1196	849	1659	10498	11683
AUTRES PAYS	203	465	4671	4046	1614	1774	22582	20342
4.ASIE	2933	1817	27959	25138	12092	8913	112070	108852
ARABIE SAOUDITE	1500	723	16078	12194	5006	2516	48199	38682
JAPON	29	26	277	469	1090	1274	13330	15439
AUTRES PAYS	1404	1068	11604	12475	5996	5123	50541	54731
5.OCEANIE	136	146	2866	2761	455	625	7603	6867
TOTAL GENERAL	11980	10613	160449	136414	97701	100539	1160685	1127193

III.COMMERCE EXTERIEUR PAR PAYS

2.-EXPORTATIONS

PAYS ET CONTINENTS	QUANTITE (1000 T)				VALEUR (1000000 F)			
	CHIFFRES MENSUELS		CHIFFRES CUMULATIFS		CHIFFRES MENSUELS		CHIFFRES CUMULATIFS	
	NOVEMBRE	DECEMBRE	JANVIER-DECEMBRE		NOVEMBRE	DECEMBRE	JANVIER-DECEMBRE	
	1975	1975	1974	1975	1975	1975	1974	1975
1.EUROPE	5961	6177	70189	65861	77533	83387	900630	870326
11.PAYS DE LA C.E.E.	5505	5645	61531	58777	68408	71580	768847	745532
FRANCE	1569	1757	19424	17164	18899	20962	219701	202104
PAYS-BAS	1702	1673	20303	19144	16402	16176	188778	180950
REP. FED. D'ALLEMAGNE	1337	1314	14765	14405	20347	21666	236481	235431
ITALIE	262	257	2195	1853	4670	5160	49256	42488
ROYAUME-UNI	496	465	3120	4262	6726	6043	59340	68260
REP. D'IRLANDE	14	29	359	270	210	229	2886	2649
DANEMARK	124	149	1365	1679	1153	1344	12406	13649
12.AUTRES PAYS EUROPEENS	456	532	8658	7084	9126	11807	131783	124794
SUEDE	123	117	3089	2167	1626	1771	22161	22641
SUISSE	49	46	826	709	1389	1791	22777	17360
ESPAGNE	21	32	416	469	914	1156	12636	11971
PAYS DE L'EUROPE ORIENTALE	102	141	1849	1457	2116	2999	32288	31269
AUTRES PAYS	161	196	2479	2282	3080	4090	41920	41553
2.AFRIQUE	137	128	1965	1960	3141	2986	38640	42380
REP. DU ZAIRE	7	17	203	137	504	566	7174	5806
AUTRES PAYS	130	112	1762	1823	2637	2419	31467	36574
3.AMERIQUE	255	340	4379	2966	7298	6697	96780	73710
ETATS-UNIS	174	217	2419	1545	4957	4021	61619	43179
AUTRES PAYS	81	123	1961	1421	2340	2676	35161	30531
4.ASIE	82	125	2157	2125	4341	4885	51723	57404
5.OCEANIE	6	6	191	99	315	359	4975	3807
TOTAL GENERAL	6647	7041	81574	75896	93388	99265	1099825	1057008

1. INDICES DE QUANTITE 1970=100

ANNEES MOIS	IMPORTATION									EXPORTATION										
	T O A L	D'APRES LE DEGRE DE PREPARATION				D'APRES L'USAGE					T O A L	D'APRES LE DEGRE DE PREPARATION				D'APRES L'USAGE				
		ARTICLES		MATI- ERES	PREMI- ERES	DE CONSUM- MATION	D'	ARTICLES		MATI- ERES		PREMI- ERES	DE CONSUM- MATION	D'	ARTICLES		AUXI- LIAI- RES	EQUI- PEMENT	DURA BLES	NON DURA- BLES
		BRUTS	AYANT SUBI UNE TRANS- FORMATION					SIMPLE	PLUS AVANCEE						SIMPLE	PLUS AVANCEE				
1972	119	110	109	127	116	122	122	131	126	126	112	135	122	131	133	129				
1973	138	119	125	152	133	145	147	154	142	128	127	153	137	147	149	145				
1974	141	113	130	162	136	150	163	163	143	125	127	156	137	163	138	157				
1975	133	106	116	154	124	149	160	163	133	150	107	151	118	167	141	148				
1974																				
JUIN	139	115	134	151	134	140	156	143	142	121	126	155	134	169	137	152				
JUILLET	138	118	118	155	122	144	158	156	148	151	135	157	148	174	132	144				
AOUT	129	119	116	137	129	117	144	147	112	121	110	111	108	111	78	131				
SEPTEMBRE	137	111	119	157	127	141	156	167	137	99	123	151	127	161	130	158				
OCTOBRE	150	121	127	173	138	167	168	173	155	128	143	166	145	181	142	166				
NOVEMBRE	129	105	119	145	113	141	152	151	134	105	124	144	129	154	126	149				
DECEMBRE	130	108	125	143	117	149	139	142	132	109	114	148	121	173	133	144				
1975																				
JANVIER	128	110	116	143	120	135	137	168	128	138	117	134	122	153	91	148				
FEVRIER	124	99	103	148	112	141	158	162	129	125	112	143	113	161	135	157				
MARS	130	94	124	154	121	149	162	167	130	148	105	148	116	158	151	151				
AVRIL	142	106	128	169	133	166	182	173	133	127	111	152	113	173	151	158				
MAI	128	105	120	144	124	141	157	142	124	162	99	140	113	144	141	127				
JUIN	139	110	116	166	128	159	181	158	131	148	104	151	116	167	151	151				
JUILLET	120	103	109	132	102	125	149	149	121	109	104	136	107	158	118	132				
AOUT	109	88	92	130	99	122	127	154	94	103	75	108	78	118	93	121				
SEPTEMBRE	139	110	111	170	130	163	167	183	125	167	87	152	105	166	155	150				
OCTOBRE	148	114	125	179	141	167	181	193	145	184	111	169	123	172	169	165				
NOVEMBRE	137	127	107	154	125	153	154	155	135	163	106	155	118	165	154	139				
DECEMBRE	137	95	136	163	133	164	166	161	144	159	118	163	127	180	164	148				

2. INDICES DE LA VALEUR MOYENNE 1970=100

ANNEES MOIS	IMPORTATION									EXPORTATION									INDICE DU TAUX DE L' ECHANGE		
	T O A L	D'APRES LE DEGRE DE PREPARATION				D'APRES L'USAGE					T O A L	D'APRES LE DEGRE DE PREPARATION				D'APRES L'USAGE					
		ARTICLES		MATI- ERES	PREMI- ERES	DE CONSUM- MATION	D'	ARTICLES		MATI- ERES		PREMI- ERES	DE CONSUM- MATION	D'	ARTICLES		AUXI- LIAI- RES	EQUI- PEMENT		DURA BLES	NON DURA- BLES
		BRUTS	AYANT SUBI UNE TRANS- FORMATION					SIMPLE	PLUS AVANCEE						SIMPLE	PLUS AVANCEE					
1972	101	107	87	104	94	105	112	106	99	106	93	103	93	105	108	106	98.68				
1973	109	122	104	106	106	105	118	110	108	122	108	107	106	106	113	113	99.38				
1974	143	191	147	125	141	115	129	124	136	133	148	128	142	117	127	126	94.67				
1975	147	193	139	134	131	126	141	139	140	132	143	137	134	134	139	138	94.87				
1974																					
JUIN	149	204	158	125	148	115	128	120	136	129	150	128	145	116	128	125	91.42				
JUILLET	150	210	157	125	147	114	127	123	138	118	153	130	145	119	127	126	92.34				
AOUT	147	187	151	130	143	120	127	128	143	128	157	135	149	117	128	130	97.01				
SEPTEMBRE	148	205	145	130	147	114	130	130	143	142	160	132	150	121	128	129	96.58				
OCTOBRE	147	203	145	129	143	118	133	130	142	134	158	131	149	119	130	134	96.09				
NOVEMBRE	151	211	152	129	144	120	135	129	142	137	156	134	150	124	130	133	94.35				
DECEMBRE	147	200	143	129	139	118	137	129	141	135	158	132	146	126	132	132	96.30				
1975																					
JANVIER	145	191	147	129	137	117	132	133	142	131	153	136	143	130	138	133	97.46				
FEVRIER	146	188	146	131	136	120	135	137	141	137	148	136	142	129	133	134	96.05				
MARS	144	188	134	133	130	125	136	136	141	133	145	138	139	135	138	138	97.41				
AVRIL	143	187	134	130	128	123	135	134	140	137	145	136	137	131	137	138	98.23				
MAI	143	183	136	132	128	126	140	134	137	132	139	136	133	130	137	137	95.77				
JUIN	144	189	137	129	129	124	140	137	139	132	140	138	133	134	138	140	96.86				
JUILLET	147	197	132	136	129	132	140	143	139	141	142	136	132	130	141	138	94.01				
AOUT	147	198	135	133	130	126	141	140	138	136	142	134	129	135	138	133	93.80				
SEPTEMBRE	147	193	135	135	128	129	143	141	141	134	140	140	138	133	139	133	95.93				
OCTOBRE	150	198	141	136	130	132	145	141	140	136	142	137	129	136	141	139	92.99				
NOVEMBRE	151	194	145	137	129	133	149	140	142	147	141	140	132	138	143	142	94.04				
DECEMBRE	152	206	140	138	131	132	150	143	140	134	138	141	128	142	143	142	92.26				

Commerce intérieur

et

tourisme

**STATISTIQUES MENSUELLES
ET TRIMESTRIELLES**

COMMERCE INTERIEUR ET TOURISME

Chiffre d'affaires (suite)

1. Chiffres absolus (en 1 000 F) (suite)

MOYENNES MENSUELLES ET MOIS	Grands magasins à rayons multiples												
	Total général	Total Alimentation	Total des produits non alimentaires	Alimentation				Textile et articles d'habillement					
				Périssable	Non périssable	Res- taurant	Total	Aunages	Dessus Hommes et garçon- nets"	Dessus Femmes, jeunes filles, fillettes"	Bonneterie, lingerie, chemi- serie, chapellerie	Mercerie, rubans, patrons	Chausu- res, pantoufles
1967	1 950 194	644 572	1 305 622	340 491	231 091	72 990	644 572	29 022	49 856	109 398	269 440	28 523	34 439
1968	2 056 119	673 333	1 382 786	354 273	245 200	73 860	673 333	24 042	55 754	115 514	282 393	28 337	36 036
1969	2 242 686	734 990	1 507 696	388 239	268 076	78 675	734 990	20 781	66 184	139 325	297 278	27 998	39 914
1970	2 483 167	806 612	1 676 554	404 601	314 552	87 459	806 612	18 773	81 689	165 347	298 093	27 898	43 868
1971	2 665 882	868 383	1 797 499	421 581	358 228	88 574	868 383	15 879	95 766	168 487	297 563	28 411	51 558
1972	3 031 443	996 771	2 034 672	482 090	420 642	94 039	996 771	13 626	103 058	183 598	323 537	31 435	59 635
1973	3 387 760	1 104 797	2 282 963	535 214	477 423	92 160	1 104 797	11 611	113 827	211 043	364 045	32 392	69 450
1974	3 890 781	1 238 048	2 652 733	599 367	540 720	97 961	1 238 048	11 702	124 168	241 896	408 851	35 113	81 622
1974													
janvier	3 252 317	1 116 393	2 135 924	549 282	476 443	90 668	1 116 393	10 854	83 074	158 423	366 824	33 754	52 881
février	3 120 690	1 080 961	2 039 729	533 715	460 841	86 405	1 080 961	11 163	71 773	164 759	334 927	33 448	54 275
mars	3 566 230	1 297 649	2 268 581	629 707	571 712	96 230	1 297 649	12 069	105 413	233 344	362 160	33 298	73 457
avril	3 667 470	1 182 433	2 485 037	572 554	511 891	97 988	1 182 433	12 000	143 365	265 127	393 472	31 242	90 432
mai	3 839 213	1 216 171	2 623 042	604 249	515 958	95 964	1 216 171	12 020	139 355	253 445	417 072	31 458	88 350
juin	3 859 531	1 149 215	2 710 316	569 235	489 769	90 211	1 149 215	11 495	162 647	257 606	473 651	29 809	98 367
juillet	3 976 668	1 198 600	2 778 068	581 583	506 530	110 487	1 198 600	9 321	130 824	227 150	427 172	32 391	90 487
août	3 762 769	1 239 593	2 523 176	607 730	530 061	101 802	1 239 593	9 361	87 909	191 046	354 542	30 229	78 503
septembre	3 772 725	1 158 920	2 613 805	557 445	509 058	92 417	1 158 920	12 170	117 945	276 497	380 632	37 385	81 932
octobre	4 138 625	1 332 041	2 806 584	637 193	593 283	101 565	1 332 041	14 089	163 092	337 494	433 434	42 090	92 893
novembre	4 412 201	1 345 392	3 066 809	638 158	609 164	98 070	1 345 392	13 065	133 834	252 977	406 060	43 060	83 372
décembre	5 320 934	1 539 211	3 781 723	711 558	713 924	113 729	1 539 211	12 820	150 781	284 887	556 264	43 196	94 519
1975													
janvier	3 662 216	1 292 138	2 370 078	633 200	560 396	98 542	1 292 138	12 045	87 986	167 925	389 609	37 120	60 071
février	3 419 127	1 244 281	2 174 846	601 610	552 645	90 026	1 244 281	10 714	58 833	149 129	344 855	31 239	56 769
mars	3 845 952	1 418 303	2 427 649	686 833	634 471	96 999	1 418 303	12 033	95 941	216 449	413 748	32 241	74 136
avril	3 897 911	1 373 210	2 524 701	671 369	604 091	97 750	1 373 210	11 983	101 585	218 974	421 830	33 736	87 715
mai	4 286 110	1 412 428	2 873 682	700 366	617 987	94 075	1 412 428	10 851	113 245	234 469	487 848	31 786	104 534
juin	4 059 369	1 272 709	2 786 660	622 923	546 224	103 562	1 272 709	10 726	112 137	229 956	531 829	30 816	101 482
juillet	4 107 527	1 282 189	2 825 338	627 725	548 612	105 852	1 282 189	9 109	88 129	181 394	472 342	30 102	86 712
août	3 883 764	1 349 993	2 533 771	666 613	589 412	93 968	1 349 993	8 212	71 302	161 319	363 981	27 642	70 105
septembre	4 283 027	1 303 968	2 979 059	636 633	571 752	95 583	1 303 968	11 868	101 009	254 126	464 401	40 121	89 673
octobre	4 585 336	1 457 275	3 128 061	708 766	644 532	103 977	1 457 275	13 441	154 162	309 482	549 409	46 640	105 366

Articles divers de parure	Total	Ameublement			Ménage			Tabacs, articles pour fumeurs	Librairie, papeterie, articles de photographie et cinématographie			
		Textiles d'ameublement	Meubles, lustrerie, ornementation	Total	Appareils ménagers	Autres articles de ménage	Total		Librairie	Papeterie	Articles de photographie et cinématographie, accessoires	Total
62 733	583 411	74 519	83 922	158 441	118 024	151 354	269 378	31 473	15 829	62 991	12 232	91 053
63 997	606 072	78 015	85 889	163 904	120 978	169 499	290 476	34 194	17 802	65 311	13 806	96 918
68 293	659 772	81 994	91 100	173 094	125 294	197 039	322 332	43 106	20 206	73 158	16 130	109 494
71 419	707 087	90 314	104 202	194 515	138 918	226 664	365 582	51 696	23 520	84 045	17 413	124 978
66 877	724 541	92 023	108 459	200 482	144 201	242 442	386 643	64 862	27 912	96 885	21 350	146 146
72 525	787 414	102 901	124 293	227 194	168 680	279 899	448 579	79 500	34 211	109 219	24 926	168 356
79 323	881 692	111 076	147 586	258 662	188 970	319 147	508 117	90 116	39 512	119 806	26 779	186 097
92 166	995 519	129 764	180 006	309 770	221 464	388 313	609 777	108 810	47 501	136 565	31 499	215 566
65 279	771 089	208 704	156 150	364 854	193 481	300 551	494 032	85 439	36 616	103 029	18 972	158 617
61 242	731 587	122 214	186 990	309 204	192 696	322 182	514 878	79 026	36 814	91 631	17 763	146 208
71 789	891 530	116 103	178 518	294 621	191 694	336 589	528 283	91 793	39 280	96 744	21 770	157 794
82 507	1 018 145	102 642	176 998	279 640	188 726	362 922	551 648	100 632	41 142	97 769	29 057	167 968
93 984	1 035 684	122 326	193 382	315 708	217 659	388 023	605 682	100 015	39 905	100 151	35 646	175 702
81 690	1 115 265	106 980	188 532	295 512	216 289	366 985	583 274	108 067	40 844	88 328	40 226	169 398
86 359	1 003 704	121 568	205 715	327 283	228 718	436 985	665 703	114 628	49 318	106 293	47 337	202 948
71 738	823 328	111 594	162 421	274 015	202 722	399 724	602 446	117 330	46 034	254 769	41 157	341 960
84 218	990 779	129 610	171 424	301 034	221 377	402 589	623 966	102 363	42 639	221 987	27 929	292 555
108 838	1 191 930	124 553	169 898	294 451	228 068	389 580	617 648	118 150	46 477	127 241	28 645	202 363
107 550	1 039 918	124 239	172 991	297 230	239 056	386 147	625 203	119 563	68 858	141 054	28 619	238 531
190 796	1 333 263	166 634	197 053	363 687	337 083	567 477	904 560	168 718	82 086	209 788	40 870	332 744
80 563	835 319	223 006	141 845	364 851	217 061	366 806	583 867	100 735	43 660	125 525	24 444	193 629
58 830	710 369	159 375	169 103	328 478	186 737	345 321	532 058	93 049	40 758	76 129	17 192	134 079
77 027	921 575	140 535	133 307	273 842	162 400	316 679	479 079	107 280	53 143	81 739	20 915	155 797
86 276	962 099	140 253	130 935	271 188	164 246	335 346	499 592	103 153	49 908	86 946	26 346	163 200
91 676	1 074 409	151 279	144 141	295 420	214 589	370 580	585 169	115 715	48 414	82 323	37 927	168 664
77 218	1 094 164	144 796	129 936	274 732	179 726	329 868	509 594	113 983	48 149	72 619	43 100	163 868
72 372	940 160	157 867	140 309	298 176	200 219	360 902	561 121	122 362	54 232	84 276	49 400	187 908
62 311	764 872	137 310	137 365	274 675	189 075	345 831	534 906	119 357	51 295	217 479	38 550	307 324
82 268	1 043 466	179 447	186 042	365 489	244 779	412 388	657 167	110 366	51 139	216 786	28 208	296 133
101 454	1 279 954	172 820	164 215	337 035	224 574	385 309	609 883	120 474	56 315	106 870	27 427	190 612

COMMERCE INTERIEUR ET TOURISME

Chiffre d'affaires (suite)

1. Chiffres absolus (en 1 000 F) (suite)

MOYENNES MENSUELLES ET MOIS	GRANDS MAGASINS A RAYONS MULTIPLES						Total général	COOPERATIVES			
	Parfumerie, toilette	Jeux, jouets, articles de sport et de voyage	Indices calculés à l'intention des services des Communau- tés Européennes					Alimentation			
			Alimentation	Textiles et habillement, (y compris tex- tiles d'ameu- blement	Articles d'ameuble- ment et de ménage	Autres articles		Boulan- gerie	Alimentation (sauf boulangerie)	Restaurant	Total
1967	78 783	93 083	644 572	657 930	353 300	294 392	789 066	62 694	463 032	9 656	535 383
1968	85 746	105 475	673 333	684 087	376 365	322 334	807 595	63 915	461 455	9 889	535 259
1969	99 201	100 643	734 990	741 766	413 432	352 498	813 628	62 586	461 575	9 555	533 715
1970	119 538	113 157	806 612	797 401	469 784	409 370	826 360	61 942	463 957	9 721	535 620
1971	136 490	138 334	868 363	816 564	495 102	485 832	830 236	62 884	460 781	9 877	533 541
1972	153 456	170 175	996 771	890 314	572 872	571 486	855 897	64 336	485 822	8 665	558 823
1973	172 071	186 207	1 104 797	992 768	655 703	634 492	832 517	64 414	469 734	6 683	540 831
1974	198 462	214 830	1 238 048	1 125 282	789 783	737 668	831 048	65 010	446 713	5 743	517 466
1974											
janvier	162 282	99 611	1 116 393	979 793	650 182	505 949	807 616	59 853	438 070	5 871	503 794
février	158 436	100 390	1 080 961	853 801	701 868	484 060	754 299	58 392	417 184	6 071	481 647
mars	177 673	126 887	1 297 649	1 007 633	706 801	554 147	878 555	65 501	479 850	6 705	552 056
avril	185 203	181 801	1 182 433	1 120 787	728 646	635 604	852 518	63 717	458 835	6 063	528 615
mai	208 367	181 884	1 216 171	1 158 010	799 064	665 968	840 437	65 183	461 336	5 696	532 215
juin	208 540	230 260	1 149 215	1 222 245	771 806	716 265	817 333	62 272	440 111	5 944	508 327
juillet	217 007	246 795	1 198 600	1 125 272	871 418	781 378	803 933	67 021	431 625	5 542	504 188
août	197 503	166 594	1 239 593	934 922	764 867	823 387	826 223	72 137	465 335	5 543	543 015
septembre	179 658	123 450	1 158 920	1 120 389	795 390	698 026	788 664	62 951	406 224	6 364	475 539
octobre	197 403	184 639	1 332 041	1 316 483	787 546	702 555	876 539	68 496	439 446	5 330	513 272
novembre	197 342	549 022	1 345 392	1 164 157	798 194	1 104 458	795 565	63 210	425 969	4 946	494 125
décembre	292 128	386 623	1 539 211	1 499 897	1 101 613	1 180 213	930 893	71 391	496 572	4 837	572 800
1975											
janvier	185 814	105 863	1 292 138	1 058 325	725 712	586 041	803 789	59 620	431 693	4 367	495 680
février	161 934	214 879	1 244 281	869 744	701 161	603 941	755 630	59 276	414 274	4 325	477 875
mars	182 895	307 181	1 418 303	1 062 110	612 386	753 153	838 826	66 369	439 000	5 279	510 648
avril	187 665	337 804	1 373 210	1 102 352	630 527	791 822	847 639	64 416	441 959	5 604	511 979
mai	217 382	416 923	1 412 428	1 225 688	729 310	918 684	881 857	65 524	479 430	5 088	550 042
juin	214 437	415 882	1 272 709	1 238 960	639 530	908 170	842 403	61 571	437 885	4 435	503 891
juillet	221 374	494 237	1 282 189	1 098 027	701 430	1 025 881	821 786	69 198	443 106	3 844	516 148
août	190 384	342 253	1 349 993	902 182	672 271	959 318	834 527	68 213	480 357	4 174	552 744
septembre	200 880	305 558	1 303 968	1 222 913	843 209	912 937	809 662	64 601	423 759	4 490	492 850
octobre	217 289	372 814	1 457 275	1 452 774	774 098	901 189	898 113	68 393	455 340	3 692	527 425

DE CONSOMMATION

Produits non alimentaires

Textiles et articles d'habillement	Ameublement	Appareils ménagers	Autres articles de ménage	Tabacs, articles pour fumeurs	Librairie, papeterie	Parfumerie, articles de luxe	Divers	Total
73 572	13 123	8 877	31 013	26 940	2 445	2 928	93 785	253 683
74 767	14 190	9 675	35 003	27 368	2 576	2 946	105 812	272 337
73 416	14 288	9 671	36 193	26 460	2 538	2 763	114 585	279 912
77 682	14 312	9 718	37 971	25 255	2 064	2 677	121 063	290 741
82 381	10 655	8 477	38 251	23 761	1 807	2 335	129 029	296 694
76 341	11 778	11 877	34 335	20 114	1 362	1 832	139 435	297 075
67 529	10 819	10 816	30 506	24 322	519	1 261	145 914	291 686
71 093	9 189	9 698	33 909	22 099	-	1 147	166 447	313 582
71 225	9 778	10 018	30 049	25 846	-	1 004	155 902	303 822
56 005	9 624	8 659	28 497	17 851	-	916	151 100	272 652
71 595	14 144	12 002	33 644	21 938	-	1 281	171 895	326 499
79 306	10 719	10 725	30 412	24 589	-	1 216	166 936	323 903
68 042	10 652	9 855	32 746	22 906	-	1 163	162 858	308 222
70 157	11 863	10 121	34 501	23 465	-	1 066	157 833	309 006
65 810	11 248	10 203	32 215	20 105	-	1 026	159 138	299 745
54 474	9 361	8 078	32 340	16 458	-	1 103	161 394	283 208
83 764	6 050	7 239	32 948	17 463	-	1 025	164 636	313 125
85 176	6 097	8 866	49 207	26 052	-	1 124	186 745	363 267
63 708	4 060	6 843	31 950	20 880	-	1 099	172 900	301 440
83 851	6 669	13 765	38 399	27 638	-	1 740	186 031	358 093
60 686	5 165	8 017	29 065	27 430	-	972	176 774	308 109
53 105	5 567	7 554	26 349	22 383	-	892	161 905	277 755
71 942	6 912	9 099	36 666	29 956	-	1 170	172 433	328 178
76 878	9 271	10 666	34 238	30 850	-	1 352	172 405	335 660
62 655	7 242	10 488	36 610	28 669	-	1 357	184 794	331 815
71 731	5 944	10 869	31 194	31 288	-	1 223	186 263	338 513
61 546	4 805	8 889	34 181	30 561	-	1 109	164 547	305 638
36 181	5 931	8 538	34 148	30 093	-	1 149	165 743	281 783
68 415	5 192	8 123	28 317	31 003	-	1 086	174 676	316 812
83 715	5 814	8 737	39 187	31 046	-	1 191	200 998	370 688

COMMERCE INTERIEUR ET TOURISME

Chiffres d'affaires (suite)

1. Chiffres absolus (en 1 000 F) (suite)

MOYENNES MENSUELLES ET MOIS	Entreprises du commerce de détail à succursales (1)										
	Total général	Total alimentation	Total des produits non alimentaires	Textile et habillement				Autres produits	Alimentation périssable		
				Total	dont :		Petites et moyennes entreprises de supermarchés		Grandes entreprises de distribution (2)	Total	
					Textiles et vêtements	Chaussures					
1967	1 334 916	826 907	508 009	290 236	200 434	89 802	217 773	150 865	338 573	489 438	
1968	1 681 907	1 033 373	648 534	401 696	308 342	93 354	246 838	171 374	427 851	599 225	
1969	2 059 296	1 309 107	750 189	473 842	376 521	97 320	276 347	262 135	552 026	814 161	
1970	2 489 453	1 639 837	849 616	537 977	430 605	107 372	311 639	330 524	706 527	1 037 051	
1971	3 071 768	2 144 787	926 980	579 422	453 733	125 689	347 558	436 415	924 244	1 360 659	
1972	4 374 118	2 797 706	1 576 411	740 863	569 506	171 356	835 549	487 560	1 170 404	1 657 964	
1973	5 174 400	3 410 478	1 763 922	804 943	614 641	190 302	958 979	790 448	1 550 284	2 340 732	
1974	6 177 602	4 075 593	2 102 009	981 611	753 755	227 856	1 120 397	981 632	1 846 487	2 828 119	
1974											
janvier	5 293 249	3 465 806	1 827 443	770 012	624 580	145 432	1 057 431	847 133	1 611 812	2 458 945	
février	5 083 690	3 427 555	1 656 135	643 694	521 373	122 321	1 012 441	855 350	1 595 562	2 450 912	
mars	5 965 732	3 923 240	2 042 492	806 875	616 630	190 245	1 235 617	969 854	1 839 462	2 809 316	
avril	5 947 634	3 771 319	2 176 315	1 154 034	871 334	282 700	1 022 281	943 964	1 763 731	2 707 695	
mai	6 174 124	4 007 350	2 166 774	1 015 666	731 625	284 041	1 151 108	993 263	1 849 956	2 843 219	
juin	5 888 418	3 911 156	1 977 262	902 956	669 396	233 560	1 074 306	966 182	1 776 441	2 742 623	
juillet	6 102 729	4 054 687	2 048 042	942 429	728 492	213 937	1 105 613	995 442	1 791 908	2 787 350	
août	6 030 667	4 387 201	1 643 466	660 772	494 815	165 957	982 694	1 058 182	1 950 646	3 008 828	
septembre	6 164 127	4 061 090	2 103 037	979 468	746 807	232 661	1 123 569	933 392	1 787 242	2 720 634	
octobre	7 124 935	4 481 792	2 643 143	1 431 662	1 098 328	333 334	1 211 481	1 018 893	2 010 773	3 029 666	
novembre	6 564 517	4 423 377	2 141 140	1 115 969	857 523	258 446	1 025 171	1 057 315	1 995 007	3 052 322	
décembre	7 791 397	4 992 544	2 798 853	1 355 796	1 084 161	271 635	1 443 057	1 140 612	2 185 309	3 325 921	
1975											
janvier	6 589 682	4 459 053	2 130 629	977 171	780 459	196 712	1 153 458	1 097 752	2 092 420	3 190 172	
février	6 006 923	4 126 342	1 880 581	772 856	617 520	155 336	1 107 725	1 070 660	2 158 703	3 229 363	
mars	6 853 806	4 650 060	2 203 746	1 051 998	812 424	239 574	1 151 748	1 209 708	2 220 824	3 430 532	
avril	7 271 198	4 652 866	2 618 332	1 295 307	1 013 001	282 306	1 323 025	1 170 897	2 221 184	3 392 081	
mai	7 330 428	5 005 593	2 324 835	1 131 809	791 801	340 008	1 193 026	1 297 457	2 404 081	3 701 538	
juin	6 869 212	4 611 358	2 257 854	1 065 444	792 556	272 888	1 192 410	1 158 382	2 152 825	3 311 207	
juillet	6 933 710	4 697 137	2 236 573	1 039 371	785 356	254 015	1 197 202	1 212 490	2 135 625	3 348 115	
août	6 855 761	5 071 846	1 783 915	717 470	532 633	184 837	1 066 445	1 275 177	2 388 564	3 663 741	
septembre	7 285 190	4 808 142	2 477 048	1 079 818	806 323	273 495	1 397 230	1 212 761	2 234 397	3 447 158	
octobre	8 271 505	5 321 375	2 950 130	1 594 568	1 195 502	399 066	1 355 562	1 325 165	2 506 403	3 831 568	

(1) Entreprises possédant au moins cinq établissements de commerce de détail.

(2) Cette rubrique comprend les grandes entreprises des supermarchés : les établissements dépendant des grands magasins, les coopératives de consommation et les entreprises à succursales, alimentation.

Ventes en libre service									
Ventes en supermarchés						Autres ventes en libre service des grandes entreprises de distribution	Total général des ventes en libre service		
Alimentation non périssable et produits divers			Total des ventes en supermarchés				Petites et moyennes entreprises de supermarchés	Grandes entreprises de distribution (2)	Total
Petites et moyennes entreprises de supermarchés	Grandes entreprises de distribution (2)	Total	Petites et moyennes entreprises de supermarchés	Grandes entreprises de distribution (2)	Total				
178 085	411 203	589 288	328 942	749 776	1 078 718	291 009	328 918	1 040 785	1 369 703
201 038	504 575	705 612	372 411	932 426	1 304 837	380 652	372 411	1 312 939	1 685 351
315 527	670 346	985 873	577 663	1 222 372	1 800 035	502 073	577 663	1 724 445	2 302 108
391 605	879 062	1 270 666	722 129	1 585 588	2 307 718	637 489	722 129	2 223 077	2 945 206
553 033	1 186 696	1 739 729	989 448	2 110 940	3 100 388	862 820	989 448	2 973 760	3 963 208
574 412	1 790 243	2 364 654	1 061 972	2 960 647	4 022 619	1 009 790	1 061 972	3 970 437	5 032 409
943 470	2 224 680	3 168 150	1 733 917	3 774 964	5 508 881	1 183 427	1 733 917	4 958 391	6 692 308
1 102 325	2 772 910	3 875 236	2 083 957	4 619 398	6 703 355	1 323 867	2 083 957	5 943 264	8 027 222
872 945	2 281 735	3 154 680	1 720 078	3 893 547	5 613 625	1 071 190	1 720 078	4 964 737	6 684 815
860 859	2 240 175	3 101 034	1 716 209	3 835 737	5 551 946	1 057 166	1 716 209	4 892 903	6 609 112
995 192	2 594 594	3 589 786	1 965 046	4 434 056	6 399 102	1 200 731	1 965 046	5 634 787	7 599 833
1 051 080	2 580 550	3 631 630	1 995 044	4 344 281	6 339 325	1 263 932	1 995 044	5 608 213	7 603 257
1 073 682	2 710 002	3 783 684	2 066 945	4 559 958	6 626 903	1 302 112	2 066 945	5 862 070	7 929 015
1 085 116	2 672 514	3 757 630	2 051 298	4 448 955	6 500 253	1 384 908	2 051 298	5 833 863	7 885 161
1 146 814	2 688 752	3 835 566	2 142 256	4 480 660	6 622 916	1 500 495	2 142 256	5 981 155	8 123 411
1 180 836	2 929 319	4 110 155	2 239 018	4 879 965	7 118 983	1 420 933	2 239 018	6 300 898	8 539 916
1 074 433	2 751 402	3 825 835	2 007 825	4 538 644	6 546 469	1 295 213	2 007 825	5 833 857	7 841 682
1 179 694	3 064 827	4 244 521	2 198 587	5 075 600	7 274 187	1 382 588	2 198 587	6 458 188	8 656 775
1 244 203	3 117 134	4 361 337	2 301 518	5 112 141	7 413 659	1 424 061	2 301 518	6 536 202	8 837 720
1 463 050	3 643 920	5 106 970	2 603 662	5 829 229	8 432 891	1 583 071	2 603 662	7 412 300	10 015 962
1 239 513	3 086 505	4 326 018	2 337 265	5 178 925	7 516 190	1 090 368	2 337 265	6 269 293	8 606 558
1 186 186	3 000 936	4 187 122	2 256 846	5 159 639	7 416 485	1 052 469	2 256 846	6 212 108	8 468 954
1 336 756	3 209 836	4 546 592	2 546 464	5 430 660	7 977 124	1 180 453	2 546 464	6 611 113	9 157 577
1 320 117	3 137 790	4 457 907	2 491 014	5 358 974	7 849 988	1 209 141	2 491 014	6 568 115	9 059 129
1 411 219	3 337 685	4 748 904	2 708 676	5 741 766	8 450 442	1 335 274	2 708 676	7 077 040	9 785 716
1 375 339	3 035 519	4 410 858	2 533 721	5 188 344	7 722 065	1 207 111	2 533 721	6 395 455	8 929 176
1 452 743	3 154 035	4 606 778	2 665 233	5 289 660	7 954 893	1 296 304	2 665 233	6 585 964	9 251 197
1 426 030	3 337 228	4 763 258	2 701 207	5 725 792	8 426 999	1 261 956	2 701 207	6 987 748	9 688 955
1 415 807	3 205 287	4 621 094	2 628 568	5 439 684	8 068 252	1 274 500	2 628 568	6 714 184	9 342 752
1 502 123	3 538 203	5 040 326	2 827 288	6 044 606	8 871 894	1 423 877	2 827 288	7 468 483	10 295 771

COMMERCE INTERIEUR ET TOURISME

Chiffres d'affaires (suite)

2.- Indices du chiffre d'affaires (suite)

MOYENNES MENSUELLES ET MOIS	GRANDS MAGASINS A RAYONS MULTIPLÉS							COOPERATIVES DE CONSOMMATION														
	Parfumerie, toilette	Jeux, jouets, articles de sport et de voyage	Indices calculés à l'intention des services des Communautés Européennes					Indice général	Alimentation					Produits non alimentaires								
			Alimentation	Textiles et habillement, y compris textiles d'ameubl.	Articles d'ameublement et de ménage	Autres articles	Boulangerie		Alimentation (sauf boulangerie)	Restaurant	Total	Textiles et articles d'habillement	Ameublement	Appareils ménagers	Autres articles de ménage	Tabacs, articles pour fumeurs	Librairie, papeterie	Parfumerie, articles de luxe	Articles de photographie et cinématographie	Divers	Total	
Indice à base fixe - (Base moyenne mensuelle 1964 = 100)																						
1967	130	124	123	110	118	129	115	108	115	110	114	101	94	133	121	125	65	124	129	137	117	
1968	142	140	129	114	126	141	118	110	115	112	114	102	102	145	132	127	68	125	162	154	126	
1969	164	134	141	124	138	155	119	108	115	108	114	100	103	145	136	123	67	117	-	167	129	
1970	197	150	154	133	157	180	121	107	115	110	114	106	103	146	143	118	55	114	-	177	134	
1971	225	184	166	136	165	213	121	109	115	112	114	113	77	127	144	111	48	99	-	182	135	
1972	253	226	191	149	191	151	121	106	117	98	115	103	76	153	128	94	36	78	-	196	133	
1973	284	248	212	166	219	278	118	106	113	76	111	91	70	140	113	113	14	54	-	206	131	
1974	328	286	237	188	264	323	117	107	107	65	107	96	59	125	126	103	-	49	-	223	141	
1974																						
janvier	268	132	214	164	217	222	114	99	105	66	104	96	63	129	112	120	-	43	-	208	136	
février	261	133	207	143	234	212	107	96	100	69	99	76	62	112	106	83	-	39	-	202	122	
mars	293	169	248	168	236	243	124	108	115	76	114	97	91	155	125	102	-	54	-	230	147	
avril	306	242	226	187	243	279	120	105	110	69	109	107	69	139	113	115	-	52	-	223	145	
mai	344	242	233	193	267	292	119	108	111	64	110	92	68	127	122	107	-	49	-	218	138	
juin	344	306	220	204	258	314	115	103	106	67	105	95	76	131	128	109	-	45	-	211	139	
juillet	358	328	229	188	291	343	114	111	104	63	104	89	72	132	120	94	-	44	-	213	135	
août	326	221	237	156	255	361	117	119	112	63	112	73	60	104	120	77	-	47	-	216	127	
septembre	296	164	222	187	265	306	111	104	98	72	98	113	39	94	123	81	-	43	-	220	141	
octobre	326	245	255	220	263	308	124	113	106	60	106	115	39	115	183	121	-	48	-	250	163	
novembre	326	730	258	194	266	484	112	104	102	56	102	86	26	88	119	97	-	47	-	231	135	
décembre	482	514	295	250	368	518	132	118	119	55	118	113	43	178	143	129	-	74	-	249	161	
1975																						
janvier	307	141	247	177	242	257	114	98	104	49	102	82	33	104	108	128	-	41	-	236	138	
février	267	286	238	145	234	265	107	98	100	49	99	72	36	98	98	104	-	38	-	216	125	
mars	302	408	272	177	204	330	119	110	106	60	105	97	44	118	136	140	-	50	-	231	147	
avril	310	449	263	184	210	347	120	106	106	64	106	104	60	138	127	144	-	57	-	231	151	
mai	359	554	270	205	243	403	125	108	115	58	113	85	47	136	136	134	-	58	-	247	149	
juin	354	553	244	207	213	398	119	102	105	50	104	97	38	140	116	146	-	52	-	249	152	
juillet	365	657	245	183	234	450	116	114	107	43	106	83	31	115	127	142	-	47	-	220	137	
août	314	455	258	151	224	421	118	113	116	47	114	49	38	110	127	140	-	49	-	222	126	
septembre	332	406	250	204	281	400	114	107	102	51	102	92	33	105	105	144	-	46	-	234	142	
octobre	359	496	279	243	258	395	127	113	110	42	109	113	37	113	146	145	-	51	-	269	166	
Indices à base mobile - (Base : mois correspondant de l'année précédente = 100)																						
1974																						
janvier	122	101	112	118	135	112	99	100	96	97	96	106	108	95	122	123	-	87	-	100	105	
février	110	109	108	115	122	108	99	101	96	101	97	98	78	85	112	78	-	82	-	110	102	
mars	107	106	111	106	110	106	99	97	96	90	96	99	94	90	106	84	-	86	-	113	104	
avril	119	123	107	118	126	120	105	102	101	81	101	109	109	107	110	99	-	105	-	121	114	
mai	120	120	115	112	124	121	101	101	99	79	99	106	102	98	108	84	-	89	-	109	105	
juin	107	105	108	105	114	107	93	96	87	85	88	104	118	102	116	79	-	77	-	103	102	
juillet	124	124	121	120	132	126	106	106	98	82	98	135	128	106	120	92	-	96	-	125	123	
août	125	131	120	125	131	130	103	108	101	95	102	100	106	90	97	68	-	97	-	116	105	
septembre	111	117	112	116	114	113	102	102	95	84	96	120	66	66	116	86	-	93	-	120	113	
octobre	117	117	116	116	118	121	104	105	97	87	98	110	57	84	125	117	-	98	-	117	113	
novembre	123	120	117	115	124	123	98	104	93	83	94	101	34	73	112	93	-	99	-	115	105	
décembre	107	108	101	105	108	108	91	92	85	71	85	88	49	85	97	97	-	89	-	119	102	
1975																						
janvier	115	106	116	108	112	116	100	100	99	74	98	85	53	80	97	106	-	97	-	113	101	
février	102	214	115	102	100	125	100	102	99	71	99	95	58	87	92	125	-	97	-	107	102	
mars	103	243	109	105	87	136	95	101	91	79	92	100	49	76	109	137	-	91	-	100	101	
avril	101	186	116	98	87	125	99	101	96	94	97	97	86	99	113	125	-	111	-	103	104	
mai	104	229	116	106	91	138	105	101	104	89	103	92	68	106	112	125	-	117	-	113	108	
juin	103	181	111	101	83	127	103	99	99	75	99	102	50	107	90	133	-	115	-	118	110	
juillet	102	200	107	98	80	131	102	103	103	69	102	94	43	87	106	152	-	108	-	103	102	
août	96	205	109	97	88	117	101	95	103	75	102	66	63	106	106	183	-	104	-	103	100	
septembre	112	248	113	109	106	131	103	103	104	71	104	82	86	112	86	178	-	106	-	106	101	
octobre	110	202	109	110	98	128	102	100	104	69	103	98	95	99	80	119	-	106	-	108	102	

COMMERCE INTERIEUR ET TOURISME
Chiffres d'affaires (suite)
2. Indices du chiffre d'affaires (suite)

MOYENNES MENSUELLES ET MOIS	ENTREPRISES DU COMMERCE DE DETAIL A SUCCURSALES (1)							Voitures automobiles neuves (base : moyenne mensuelle 1964 = 100)		VENTES A LIBRE SERVICE										Total général ventes en libre service			
	Indice général	Total Alimentation	Total Produits non alimentaires	Textile et habillement			Autres produits	Quantité	Valeur	Ventes en supermarchés										Autres ventes en libre service des grandes entreprises de distribution	Petites et moyennes entreprises de super- marchés	Grandes entreprises de distribution (2)	Total
				Total	dont					Alimentation périssable	Alimentation non périssable et produits divers	Total des ventes en supermarchés	Petites et moyennes entreprises de super- marchés	Grandes entreprises de distribution (2)	Total	Petites et moyennes entreprises de super- marchés	Grandes entreprises de distribution (2)	Total					
					Textile et vêtements	Chaussures																	

Indices à base fixe - (base : moyenne mensuelle 1964 = 100)

1967	144	156	128	126	118	145	133	119	123	160	177	171	143	186	171	150	182	171	197	150	186	176
1968	179	194	160	166	171	151	150	134	140	181	224	210	161	228	204	170	226	207	258	170	235	216
1969	220	247	185	195	209	157	168	155	163	225	289	265	199	303	260	210	297	262	341	210	308	276
1970	265	308	209	222	239	173	190	150	162	272	370	331	234	398	328	250	385	329	432	250	297	347
1971	318	394	220	238	250	203	194	132	147	322	484	420	285	537	427	301	512	424	585	301	531	452
1972	365	462	242	275	295	219	205	167	205	359	588	497	295	709	529	322	654	515	685	322	663	545
1973	425	556	266	297	317	243	229	170	229	462	758	641	338	881	640	388	825	640	803	388	822	670
1974	507	664	317	361	388	286	267	167	226	568	902	771	390	1092	778	462	1006	775	891	462	980	799
1974																						
janvier	435	564	275	283	322	183	252	181	251	490	787	670	309	898	633	381	848	649	721	381	819	665
février	418	558	250	237	269	154	242	177	242	495	779	668	305	882	622	380	835	641	712	380	807	658
mars	490	639	308	297	318	239	295	193	266	562	899	766	352	1022	720	435	965	739	808	435	929	756
avril	488	614	328	424	449	355	244	210	290	547	862	738	372	1016	729	442	946	732	851	442	925	756
mai	507	653	327	373	377	357	275	196	266	575	904	775	380	1067	759	458	993	766	876	458	967	789
juin	484	637	298	332	345	293	256	189	257	559	868	748	384	1052	754	454	969	751	932	454	962	785
juillet	501	660	309	347	375	269	264	184	248	576	875	760	406	1059	770	474	976	765	1010	474	987	808
août	495	715	248	243	255	208	235	129	172	613	953	820	418	1153	825	496	1063	823	956	496	1039	850
septembre	506	661	317	360	385	292	268	143	188	540	873	742	380	1083	768	445	988	756	872	445	962	780
octobre	585	730	398	526	566	418	289	166	220	590	982	826	418	1207	852	487	1105	840	931	487	1065	861
novembre	539	720	323	410	442	324	245	132	176	612	975	832	441	1227	875	510	1113	857	959	510	1078	879
décembre	640	813	422	498	558	341	345	105	138	660	1068	907	518	1025	1025	577	1269	974	1066	577	1223	997
1975																						
janvier	541	726	321	359	401	247	275	197	301	584	990	827	417	1176	836	484	1092	832	734	484	1008	826
février	493	672	283	284	317	195	264	176	268	570	1022	837	399	1144	809	467	1088	821	708	467	999	813
mars	563	757	332	386	417	301	275	188	286	644	1051	889	449	1223	878	527	1145	883	795	527	1063	879
avril	597	758	394	475	520	354	316	222	339	623	1051	879	444	1196	861	516	1130	869	814	516	1056	869
mai	602	815	350	415	407	427	285	186	283	691	1138	960	475	1272	917	561	1210	935	899	561	1138	939
juin	564	751	340	391	407	343	285	199	303	617	1019	858	462	1157	852	525	1094	854	865	525	1041	864
juillet	569	765	337	381	404	319	286	181	271	645	1011	868	488	1202	890	552	1115	880	873	552	1059	888
août	563	826	269	263	274	232	255	171	254	679	1130	959	479	1272	920	559	1207	932	849	559	1124	930
septembre	598	783	373	396	414	343	334	173	257	646	1057	894	476	1221	893	544	1147	893	858	544	1080	896
octobre	679	867	444	585	614	501	324	196	293	705	1186	993	505	1348	974	586	1274	982	958	586	1201	988

Indices à base mobile - (Base : mois correspondant de l'année précédente = 100)

1974																						
janvier	118	120	115	121	120	124	110	91	91	130	124	126	107	126	120	117	125	122	111	117	122	120
février	114	118	106	123	125	113	98	101	103	133	122	126	105	122	117	118	122	121	107	118	118	118
mars	118	116	124	103	104	101	142	88	90	131	120	123	109	116	114	119	117	118	102	119	114	115
avril	119	119	121	119	118	124	122	110	112	122	91	100	124	124	124	123	108	113	112	123	109	112
mai	120	123	115	113	115	107	117	98	99	128	128	128	124	133	130	126	131	129	110	126	125	125
juin	113	114	112	111	113	105	112	95	97	116	118	117	113	117	116	114	117	116	104	114	114	114
juillet	130	128	133	160	169	134	116	105	104	127	132	130	120	134	130	123	133	130	123	123	131	129
août	127	131	118	128	129	123	112	86	84	127	131	130	124	138	134	125	135	132	123	125	132	130
septembre	122	123	121	131	132	130	114	106	105	115	120	118	113	127	123	114	124	121	110	114	121	119
octobre	124	126	122	127	124	135	117	94	93	121	124	123	121	131	128	121	128	126	116	121	125	124
novembre	120	121	117	121	125	109	114	98	98	121	121	121	120	127	125	120	125	123	115	120	122	122
décembre	110	104	123	116	116	115	130	130	126	112	111	111	107	105	106	109	107	108	102	109	106	107
1975																						
janvier	124	129	117	127	125	135	109	109	120	119	126	123	135	131	132	127	129	128	102	127	123	124
février	118	120	113	120	118	127	109	100	111	115	131	125	131	130	130	123	130	128	100	123	124	124
mars	115	119	108	130	131	126	93	97	108	115	117	116	128	120	122	121	119	119	98	121	114	116
avril	122	123	120	112	116	100	129	106	117	114	122	119	119	118	118	117	119	119	96	117	114	115
mai	119	125	107	111	108	120	104	95	106	120	126	124	125	119	121	123	122	122	103	123	118	119
juin	117	118	114	118	118	117	111	105	118	110	117	115	120	110	113	116	113	114	93	116	108	110
juillet	114	116	109	110	108	119	108	98	109	112	115	114	120	114	116	116	114	115	86	116	107	110
août	114	116	108	108	107	111	109	132	148	111	119	116	115	110	112	113	114	113	89	113	108	109
septembre	118	118	118	110	108	118	124	121	136	119	121	121	125	113	116	122	116	118	98	122	112	115
octobre	116	119	112	111	109	120	112	118	133	120	121	120	121	112	114	120	115	117	103	120	113	115

COMMERCE INTERIEUR ET TOURISME

Chiffre d'affaires (suite)

2. Indices du chiffre d'affaires (suite)

MOYENNES MENSUELLES ET MOIS	PETIT COMMERCE DE DFTAIL (1)					GRANDS MAGASINS A RAYONS MULTIPLES					COOPERATIVES DE CONSOMMATION				
	Alimen- tation et tabac	Textiles et habil- lement (2)	Articles d'ameu- blement et de ménage	Autres articles	Total	Alimen- tation	Textiles et habil- lement (2)	Articles d'ameu- blement et de ménage	Autres articles	Total	Alimen- tation	Textiles et habil- lement (2)	Articles d'ameu- blement et de ménage	Autres articles	Total
Indices à base fixe - (Base : moyenne mensuelle 1966 = 100)															
1967	105	99	103	102	103	106	98	101	105	103	103	101	104	103	103
1968	109	104	114	113	109	111	103	107	115	108	103	103	113	113	105
1969	114	117	128	126	119	121	112	118	126	118	103	101	115	119	106
1970	120	123	138	137	126	133	120	134	147	131	103	107	119	123	108
1971	116	129	174	145	132	143	123	141	174	140	102	110	110	123	108
1972	119	136	201	173	145	164	134	163	205	160	104	104	109	136	108
1973	123	161	251	193	163	182	150	187	227	179	100	92	97	145	105
1974	136	183	300	243	191	204	169	225	264	205	96	96	102	157	105
1974															
janvier	124	140	251	208	163	184	148	185	181	171	83	97	94	150	102
février	117	127	243	211	157	178	129	200	173	164	89	76	87	141	95
mars	129	170	281	233	180	214	152	201	199	188	102	97	108	162	111
avril	133	205	288	241	191	195	169	207	228	193	98	108	97	159	108
mai	136	203	313	267	201	201	174	227	239	202	99	92	100	154	106
juin	137	197	312	260	199	189	184	220	257	203	94	95	105	150	103
juillet	130	170	291	242	184	198	169	248	280	210	94	89	100	150	101
août	135	148	282	225	178	204	141	218	295	198	101	74	94	150	104
septembre	135	188	316	252	195	191	169	226	250	199	88	114	93	153	99
octobre	141	229	327	265	209	220	198	224	252	218	95	116	133	177	111
novembre	135	182	289	234	186	222	175	227	396	233	92	86	89	162	100
décembre	177	233	404	283	242	254	226	314	423	280	106	114	121	177	117
1975															
janvier	134	164	280	265	189	213	159	207	210	193	92	82	84	171	101
février	127	142	270	255	178	205	131	200	216	180	89	72	78	155	95
mars	142	202	318	281	207	234	160	174	270	203	95	98	105	168	106
avril	144	223	323	298	216	226	166	179	284	205	95	100	106	169	107
mai	155	222	328	270	216	233	185	208	329	226	102	85	108	179	111
juin	155	202	330	287	217	210	187	182	325	214	93	97	96	181	106
juillet	144	178	307	246	195	211	165	200	367	216	96	84	97	162	104
août	152	151	293	247	193	223	136	191	344	205	103	49	97	162	105
septembre	157	203	348	282	220	215	184	240	327	226	91	93	83	171	102
octobre	159	256	363	303	236	240	219	220	323	242	98	114	108	194	113

(1) Pour 1975, il s'agit de chiffres provisoires.

(2) Y compris textiles d'ameublement.

COMMERCE INTERIEUR ET TOURISME

Chiffre d'affaires (suite)

2. Indices du chiffre d'affaires (suite)

MOYENNES MENSUELLES ET MOIS	Entreprises du commerce de détail possédant au moins cinq établissements de commerce de détail				Super- marchés (2)	TOTAL COMMERCE DE DETAIL (3)						
	Alimen- tation	Textiles et habil- lement (1)	Autres articles	Total		Total	Alimen- tation (4)	Textiles et habil- lement (1)	Articles d'ameu- blement et de ménage	Autres articles	TOTAL	
											Valeur	Quantité (5)

Indices à base fixe - (Base : moyenne mensuelle 1966 = 100)

1967	116	110	112	114	116	106	100	103	103	104	102
1968	145	144	126	141	131	111	106	114	114	111	107
1969	184	169	142	173	162	118	120	128	127	122	114
1970	229	192	160	209	193	128	128	140	140	133	120
1971	293	206	163	251	232	133	137	171	150	143	125
1972	344	239	172	288	148	145	147	196	176	160	135
1973	414	258	193	336	299	159	173	240	197	183	145
1974	494	313	225	400	356	181	199	287	245	216	153
1974											
janvier	420	245	212	343	294	161	155	242	209	184	140
février	416	205	203	329	293	155	139	236	210	178	134
mars	476	257	248	387	335	173	182	272	235	204	152
avril	457	368	205	385	340	174	222	275	239	214	156
mai	486	324	231	400	353	180	216	298	263	224	161
juin	474	288	216	382	350	179	208	296	257	220	156
juillet	492	300	222	395	366	176	187	282	245	210	146
août	532	211	197	391	382	185	160	271	231	205	142
septembre	492	312	225	399	343	179	202	299	251	218	149
octobre	543	456	243	462	375	191	252	312	264	238	162
novembre	536	356	206	425	393	186	203	278	245	218	146
décembre	605	432	290	505	444	230	257	385	295	274	183
1975											
janvier	541	311	231	427	373	185	183	272	261	216	144
février	500	246	222	389	389	174	158	261	251	203	134
mars	564	335	231	444	406	195	218	301	278	235	154
avril	564	412	266	472	398	197	242	308	295	244	159
mai	607	360	239	475	432	212	238	313	274	247	159
juin	559	339	239	445	404	204	219	312	287	243	156
juillet	570	331	240	449	425	197	198	296	258	227	144
août	615	228	214	444	431	209	165	281	254	225	141
septembre	583	344	280	472	420	209	221	334	287	249	155
octobre	645	507	272	536	451	219	283	345	305	270	167

(1) Y compris textiles d'ameublement.

(2) Petites et moyennes entreprises de super-marché, à libre service complet ou partiel.

(3) Pour 1975, il s'agit de chiffres provisoires.

(4) Y compris tabac, mais uniquement pour le petit commerce de détail.

(5) Indice de valeur divisé par l'indice général des prix à la consommation, dont on a éliminé les services.

COMMERCE INTERIEUR ET TOURISME (suite)

Tourisme et hôtellerie : Nombre de nuitées (1)

1.- Evolution dans le temps

Moyennes mensuelles et mois	Littoral	Villes d'art	Ardennes et Meuse	Campine	Autres communes touristiques	Total	Pays de résidence habituelle (2)					
							Belgique	France	Pays-Bas	Royaume-Uni	République fédérale d'Allemagne	E.U.A.
1966	1 311 549	244 081	233 943	92 683	88 823	1 971 078	1 447 765	106 611	90 720	117 415	71 545	33 761
1967	1 292 354	247 902	254 110	104 737	99 002	2 098 104	1 552 205	109 654	105 328	114 132	72 453	39 723
1968	1 378 422	235 025	257 354	116 234	96 412	2 083 448	1 559 980	101 305	114 816	98 173	71 600	35 293
1969	1 402 774	238 360	257 552	113 574	136 303	2 166 563	1 619 464	89 308	134 107	99 150	76 280	38 631
1970	1 425 825	247 246	294 471	135 534	132 856	2 235 932	1 661 818	91 527	132 197	108 934	87 404	42 532
1971	1 433 600	243 875	316 121	155 749	139 064	2 288 412	1 682 154	100 420	146 579	100 285	99 388	43 728
1972	1 388 003	240 847	342 476	149 146	142 701	2 263 164	1 781 639	89 647	144 658	95 208	94 752	41 742
1973	1 383 094	256 524	341 677	161 792	163 195	2 306 283	1 786 724	92 143	145 316	101 931	106 721	43 484
1974	1 368 590	273 153	346 355	155 003	170 637	2 313 738	1 690 625	88 102	150 799	91 295	111 077	48 222
1974												
janvier *	105 382	187 512	56 306	17 517	57 159	423 876	190 240	33 701	20 193	25 010	30 951	40 459
février *	108 229	187 891	64 398	18 742	57 878	437 138	196 988	35 771	23 999	25 327	33 953	38 278
mars *	139 394	229 722	64 280	22 939	62 787	519 122	226 084	45 758	26 610	35 718	41 137	47 681
avril *	1 193 949	266 970	163 289	33 520	70 507	1 728 235	1 290 188	75 116	50 284	92 912	77 108	37 412
mai *	889 647	332 843	320 860	125 695	176 945	1 845 990	1 243 689	95 163	103 468	122 282	84 360	56 110
juin *	1 858 418	318 870	451 627	190 088	241 015	3 060 018	2 207 214	100 103	211 568	129 964	180 707	69 464
juillet *	5 084 501	319 731	1 373 503	805 317	538 736	8 121 788	6 508 888	143 689	822 475	160 732	222 527	72 148
août *	5 012 036	328 939	1 057 205	483 931	478 718	7 360 829	5 892 175	246 663	319 522	190 275	410 587	59 339
septembre*	1 135 141	338 594	228 933	82 578	142 679	1 927 925	1 280 577	107 398	87 916	113 655	117 407	60 696
octobre *	2 232 260	315 863	96 114	22 986	77 855	736 078	343 540	54 718	48 217	51 834	54 751	44 247
novembre *	182 013	248 818	86 942	22 037	71 227	611 037	293 652	51 223	30 626	30 626	37 311	28 711
décembre *	233 256	192 619	103 057	17 150	63 372	609 454	372 942	38 881	33 285	23 903	28 679	21 442
1975												
janvier *	87 388	209 878	63 099	15 686	53 543	429 594	193 194	37 827	26 068	26 805	28 272	24 686
février *	86 260	211 837	69 769	18 123	61 363	447 352	199 534	40 220	28 279	29 703	33 433	23 332
mars *	270 811	255 649	105 910	22 262	73 607	728 239	366 724	55 919	37 411	72 418	59 881	28 066
avril *	1 007 263	283 196	131 352	31 414	82 621	1 535 846	1 131 245	56 810	41 159	86 126	62 048	32 489
mai *	1 199 688	347 101	442 248	163 051	233 005	2 385 093	1 648 779	113 118	154 443	150 050	115 481	47 834
juin *	1 638 519	298 312	398 348	204 311	230 643	2 770 133	1 987 261	77 881	215 049	125 500	158 095	56 217
juillet *	5 460 958	344 477	1 475 567	900 153	621 874	8 803 029	6 998 867	149 286	924 942	173 873	288 108	64 443
août *	4 919 440	326 743	1 071 291	513 378	569 069	7 399 921	5 903 848	271 535	334 310	196 966	404 507	52 930
septembre*	1 039 647	333 538	232 507	102 764	155 488	1 863 944	1 231 469	102 886	108 864	100 119	105 961	59 090
octobre *	215 158	306 777	117 535	25 910	79 086	744 466	355 911	53 991	58 430	54 104	57 232	43 827

(1) Y compris les nuitées de camping.

(2) Ces chiffres sont déjà compris dans la colonne "Total".

COMMERCE INTERIEUR ET TOURISME (suite)

Tourisme et hôtellerie : Nombre de nuitées (suite)

2. Résultats généraux par région touristique - Juin 1975

PAYS DE RESIDENCE HABITUELLE	Hôtels reconnus	Etablissements non reconnus	Etablissements pour tourisme social	Etablissements de cure	Colonies de vacances	Villas, appartements et chambres meublées, hôtes payants	Camping	Total
LE ROYAUME								
République fédérale d'Allemagne	54 879	11 029	11 802	16	1 435	62 409	16 525	158 095
Royaume-Uni	92 375	4 533	2 100	-	2 019	1 635	22 838	125 500
Espagne	7 213	3 078	159	6	576	14	418	11 464
France	39 476	8 205	2 366	128	206	16 104	11 396	77 881
Italie	13 001	2 140	127	37	466	-	1 443	17 214
Luxembourg (G.D.)	7 169	903	1 388	-	550	7 549	1 005	18 564
Pays-Bas	37 502	5 557	9 687	764	4 405	19 104	138 030	215 049
Autres pays d'Europe	40 599	5 278	1 976	96	1 185	460	5 511	55 105
Asie	9 823	847	1 897	-	-	2	235	12 904
République du Zaïre	2 672	68	101	-	166	203	35	3 245
Autres pays d'Afrique	7 376	1 765	783	-	274	145	232	10 575
Etats-Unis d'Amérique du Nord	51 213	1 660	1 748	-	-	259	1 337	56 217
Autres pays d'Amérique	13 780	1 668	970	-	-	83	1 212	17 713
Océanie	1 700	189	296	-	-	-	1 146	3 331
Apatrides	15	-	-	-	-	-	-	15
Total pays étrangers :	378 893	46 920	35 400	1 047	11 282	107 967	201 363	782 872
Belgique :	176 499	56 384	225 194	63 682	112 481	797 464	555 557	1 987 261
<i>Total général</i>	<i>555 392</i>	<i>103 304</i>	<i>280 594</i>	<i>64 729</i>	<i>123 763</i>	<i>905 431</i>	<i>756 920</i>	<i>2 770 133</i>
LITTORAL								
République fédérale d'Allemagne	16 687	4 364	6 728	-	1 275	62 364	8 616	100 034
Royaume-Uni	47 215	2 304	521	-	2 019	1 632	17 906	71 597
Espagne	184	23	1	-	576	14	83	881
France	2 547	1 043	26	25	76	15 817	4 235	23 769
Italie	223	123	20	25	240	-	385	1 016
Luxembourg (G.D.)	5 147	659	1 371	-	430	7 549	898	16 054
Pays-Bas	7 436	626	278	-	733	18 921	5 908	33 902
Autres pays d'Europe	2 787	330	178	50	1 096	404	829	5 674
Asie	114	28	1 525	-	-	-	28	1 695
République du Zaïre	18	1	-	-	140	203	-	362
Autres pays d'Afrique	110	21	13	-	216	116	32	508
Etats-Unis d'Amérique du Nord	851	45	184	-	-	257	152	1 489
Autres pays d'Amérique	161	45	168	-	-	54	112	540
Océanie	36	-	39	-	-	-	49	124
Apatrides	-	-	-	-	-	-	-	-
Total pays étrangers :	83 516	9 612	11 052	100	6 801	107 331	39 233	257 645
Belgique :	101 997	26 860	135 083	24 393	86 131	789 960	216 450	1 380 874
<i>Total général</i>	<i>185 513</i>	<i>36 472</i>	<i>146 135</i>	<i>24 493</i>	<i>92 932</i>	<i>897 291</i>	<i>355 683</i>	<i>1 638 519</i>
VILLES D'ART								
République fédérale d'Allemagne	26 943	2 102	3 421	-	160	5	705	33 336
Royaume-Uni	35 098	1 626	818	-	-	3	1 075	38 620
Espagne	5 900	2 867	116	-	-	-	128	9 011
France	25 887	3 588	1 478	-	12	1	1 067	32 033
Italie	10 751	1 054	45	-	-	-	41	11 891
Luxembourg (G.D.)	1 330	139	-	-	-	-	2	1 471
Pays-Bas	14 314	1 760	1 069	-	-	-	1 574	18 717
Autres pays d'Europe	30 318	3 300	1 383	-	-	42	661	35 704
Asie	8 943	634	349	-	-	2	26	9 954
République du Zaïre	2 478	60	101	-	-	-	-	2 639
Autres pays d'Afrique	6 656	1 416	757	-	-	-	31	8 860
Etats-Unis d'Amérique du Nord	40 976	1 206	1 327	-	-	-	331	43 840
Autres pays d'Amérique	12 407	1 458	721	-	-	-	131	14 717
Océanie	1 577	184	221	-	-	-	199	2 181
Apatrides	15	-	-	-	-	-	-	15
Total pays étrangers :	223 593	21 394	11 806	-	172	53	5 971	262 989
Belgique :	17 723	13 185	573	274	922	326	2 320	35 323
<i>Total général</i>	<i>241 316</i>	<i>34 579</i>	<i>12 379</i>	<i>274</i>	<i>1 094</i>	<i>379</i>	<i>8 291</i>	<i>298 312</i>

COMMERCE INTERIEUR ET TOURISME (suite)

Tourisme et hôtellerie: Nombre de nuitées(suite)

2. Résultats généraux par région touristique - juin 1975

PAYS DE RESIDENCE HABITUELLES	Hôtels reconnus	Etablis- sements non reconnus	Etablis- sements pour tourisme social	Etablis- sements de cure	Colonies de vacances	Villas, apparte- ments et chambres meublées, hôtes payants	Camping	Total
MEUSE ET ARDENNES								
République fédérale d'Allemagne	4 295	1 306	968	16	-	11	2 355	8 951
Royaume-Uni	5 051	126	287	-	-	-	1 334	6 798
Espagne	260	19	4	-	-	-	53	336
France	4 485	708	558	-	118	158	1 494	7 521
Italie	627	194	32	12	226	-	480	1 571
Luxembourg (G.D.)	210	13	16	-	120	-	96	455
Pays-Bas	9 731	992	4 373	734	233	175	25 867	42 105
Autres pays d'Europe	2 058	267	135	-	89	14	1 478	4 041
Asie	80	3	13	-	-	-	14	110
République du Zaïre	12	4	-	-	26	-	8	50
Autres pays d'Afrique	57	6	8	-	58	-	28	157
Etats-Unis d'Amérique du Nord	809	36	192	-	-	-	104	1 141
Autres pays d'Amérique	289	21	59	-	-	29	111	509
Océanie	18	2	8	-	-	-	45	73
Apatrides	-	-	-	-	-	-	-	-
Total pays étrangers :	27 982	3 697	6 653	762	870	387	33 467	73 818
Belgique :	41 003	8 902	66 389	30 218	19 624	6 154	152 240	324 530
<i>Total général :</i>	<i>68 985</i>	<i>12 599</i>	<i>73 042</i>	<i>30 980</i>	<i>20 494</i>	<i>6 541</i>	<i>185 707</i>	<i>398 348</i>
CAMPINE								
République fédérale d'Allemagne	602	1 204	543	-	-	1	1 149	3 499
Royaume-Uni	289	126	4	-	-	-	356	775
Espagne	90	46	-	-	-	-	-	136
France	334	321	28	-	-	-	215	898
Italie	69	57	-	-	-	-	93	219
Luxembourg (G.D.)	4	4	-	-	-	-	-	8
Pays-Bas	846	470	1 991	30	-	8	93 561	96 906
Autres pays d'Europe	186	396	17	-	-	-	253	852
Asie	67	8	-	-	-	-	-	75
République du Zaïre	17	-	-	-	-	-	12	29
Autres pays d'Afrique	12	32	-	-	-	-	-	44
Etats-Unis d'Amérique du Nord	273	66	17	-	-	2	26	384
Autres pays d'Amérique	15	36	1	-	-	-	50	102
Océanie	-	-	2	-	-	-	10	12
Apatrides	-	-	-	-	-	-	-	-
Total pays étrangers :	2 804	2 766	2 603	30	-	11	95 725	103 939
Belgique :	4 990	2 209	16 879	2 879	4 314	397	68 704	100 372
<i>Total général :</i>	<i>7 794</i>	<i>4 975</i>	<i>19 482</i>	<i>2 909</i>	<i>4 314</i>	<i>408</i>	<i>164 429</i>	<i>204 311</i>
AUTRES COMMUNES TOURISTIQUES								
République fédérale d'Allemagne	6 352	2 053	142	-	-	28	3 700	12 275
Royaume-Uni	4 722	351	470	-	-	-	2 167	7 710
Espagne	779	123	38	6	-	-	154	1 100
France	6 223	2 545	276	103	-	128	4 385	13 660
Italie	1 331	712	30	-	-	-	444	2 517
Luxembourg (G.D.)	478	88	1	-	-	-	9	576
Pays-Bas	5 175	1 709	1 976	-	3 439	-	11 120	23 419
Autres pays d'Europe	5 250	985	263	46	-	-	2 290	8 834
Asie	719	174	10	-	-	-	167	1 070
République du Zaïre	147	3	-	-	-	-	15	165
Autres pays d'Afrique	541	290	5	-	-	29	141	1 006
Etats-Unis d'Amérique du Nord	8 304	307	28	-	-	-	724	9 363
Autres pays d'Amérique	908	108	21	-	-	-	808	1 845
Océanie	69	3	26	-	-	-	843	941
Apatrides	-	-	-	-	-	-	-	-
Total pays étrangers :	40 998	9 451	3 286	155	3 439	185	26 967	84 481
Belgique :	10 786	5 228	6 270	5 918	1 490	627	115 843	146 162
<i>Total général :</i>	<i>51 784</i>	<i>14 679</i>	<i>9 556</i>	<i>6 073</i>	<i>4 929</i>	<i>812</i>	<i>142 810</i>	<i>230 643</i>

COMMERCE INTERIEUR ET TOURISME (suite)

Tourisme et hôtellerie : Nombre de nuitées (suite)

2. Résultats généraux par région touristique - Juillet 1975

PAYS DE RESIDENCE HABITUELLE	Hôtels reconnus	Etablis- sements non reconnus	Etablis- sements pour tourisme social	Etablis- sements de cure	Colonies de vacances	Villas, apparte- ments et chambres meublées, hôtes payants	Camping	Total
LE ROYAUME								
République fédérale d'Allemagne	77 609	24 949	24 120	1 901	7 295	97 486	54 748	288 108
Royaume-Uni	95 812	6 016	5 520	-	1 031	1 303	64 191	173 873
Espagne	9 753	3 386	1 114	-	117	58	3 296	17 724
France	42 232	11 432	3 289	62	1 529	56 436	34 306	149 286
Italie	12 465	2 602	1 196	2	960	1 243	8 750	27 218
Luxembourg (G.D.)	11 754	1 547	211	-	2 735	5 146	2 831	24 224
Pays-Bas	60 327	10 984	19 401	605	9 419	80 182	744 024	924 942
Autres pays d'Europe	40 660	6 389	6 249	31	739	1 456	18 262	73 786
Asie	12 228	1 173	2 347	-	381	115	364	16 608
République du Zaïre	3 233	135	134	28	243	2 296	104	6 173
Autres pays d'Afrique	7 583	1 624	944	-	221	326	833	11 531
Etats-Unis d'Amérique du Nord	55 257	1 657	4 399	5	79	495	2 551	64 443
Autres pays d'Amérique	16 576	1 528	1 409	28	58	325	1 615	21 539
Océanie	2 309	208	416	-	2	-	1 713	4 648
Apatriotes	57	-	2	-	-	-	-	59
Total pays étrangers :	447 855	73 630	70 751	2 662	24 809	246 867	937 588	1 804 162
Belgique :	439 714	176 331	560 457	68 383	608 984	2 466 016	2 678 982	6 998 867
<i>Total général :</i>	<i>887 569</i>	<i>249 961</i>	<i>631 208</i>	<i>71 045</i>	<i>633 793</i>	<i>2 712 883</i>	<i>5 616 570</i>	<i>8 803 029</i>
LITTORAL								
République fédérale d'Allemagne	41 837	17 752	15 758	28	7 295	97 331	35 598	215 599
Royaume-Uni	48 065	2 780	63	-	1 031	1 288	50 483	103 710
Espagne	360	69	6	-	117	58	426	1 036
France	5 008	2 981	77	8	1 441	55 731	15 890	81 136
Italie	971	845	230	-	77	1 242	5 235	8 600
Luxembourg (G.D.)	9 886	1 369	102	-	2 611	5 145	1 972	21 085
Pays-Bas	16 101	2 905	2 797	-	1 477	79 023	38 431	140 734
Autres pays d'Europe	3 260	748	391	-	384	1 367	4 851	11 001
Asie	224	23	1 334	-	338	112	102	2 133
République du Zaïre	33	3	-	28	229	2 206	56	2 555
Autres pays d'Afrique	266	134	6	-	177	295	412	1 290
Etats-Unis d'Amérique du Nord	1 116	46	11	-	72	492	274	2 011
Autres pays d'Amérique	400	88	9	28	58	325	105	1 013
Océanie	62	8	15	-	-	-	173	258
Apatriotes	-	-	-	-	-	-	-	-
Total pays étrangers :	127 589	29 751	20 799	92	15 307	244 615	154 008	592 161
Belgique :	292 960	126 115	295 215	27 074	466 143	2 421 463	1 239 827	4 868 797
<i>Total général :</i>	<i>420 549</i>	<i>155 866</i>	<i>316 014</i>	<i>27 166</i>	<i>481 450</i>	<i>2 666 078</i>	<i>1 393 835</i>	<i>5 460 958</i>
VILLES D'ART								
République fédérale d'Allemagne	24 604	3 367	5 359	-	-	2	1 560	34 892
Royaume-Uni	36 321	2 431	4 275	-	-	15	2 271	45 313
Espagne	8 488	3 093	976	-	-	-	709	13 266
France	25 356	4 854	1 621	4	-	4	3 236	35 075
Italie	9 356	905	351	2	-	-	286	10 900
Luxembourg (G.D.)	1 322	38	71	-	-	-	24	1 455
Pays-Bas	16 786	3 031	3 057	1	-	5	6 014	28 894
Autres pays d'Europe	29 316	3 606	4 681	3	145	24	2 727	40 502
Asie	11 092	921	907	-	-	-	68	12 988
République du Zaïre	2 921	66	112	-	-	-	-	3 099
Autres pays d'Afrique	6 666	1 218	893	-	-	-	36	8 813
Etats-Unis d'Amérique du Nord	43 974	1 194	4 186	5	7	2	428	49 796
Autres pays d'Amérique	14 419	1 297	1 240	-	-	-	464	17 420
Océanie	1 982	184	347	-	-	-	351	2 864
Apatriotes	57	-	2	-	-	-	-	59
Total pays étrangers :	232 660	26 205	28 078	15	152	52	18 174	305 336
Belgique :	17 826	13 288	1 899	229	1 251	215	4 433	39 141
<i>Total général :</i>	<i>250 486</i>	<i>39 493</i>	<i>29 977</i>	<i>244</i>	<i>1 403</i>	<i>267</i>	<i>22 607</i>	<i>344 477</i>

3. Résultats généraux par région touristique Juillet 1975

PAYS DE RESIDENCE HABITUELLES	Hôtels reconnus	Etablis- sements non reconnus	Etablis- sements pour tourisme social	Etablis- sements de cure	Colonies de vacances	Villas, apparte- ments et chambres meublées, hôtes payants	Camping	Total
MEUSE ET ARDENNES								
République fédérale d'Allemagne	4 357	1 198	2 142	24	-	86	5 405	13 212
Royaume-Uni	6 833	208	885	-	-	-	4 606	12 532
Espagne	266	41	40	-	-	-	865	1 212
France	5 863	995	890	10	88	567	4 798	13 211
Italie	733	171	521	-	883	-	1 233	3 541
Luxembourg (G.D.)	235	33	28	-	124	1	446	867
Pays-Bas	21 510	2 340	8 264	553	212	1 139	183 903	217 921
Autres pays d'Europe	2 664	573	872	4	210	64	5 005	9 392
Asie	177	31	73	-	43	3	23	350
République du Zaïre	19	15	10	-	14	90	34	182
Autres pays d'Afrique	102	35	22	-	44	14	100	317
Etats-Unis d'Amérique du Nord	1 021	64	144	-	-	1	518	1 748
Autres pays d'Amérique	483	33	135	-	-	-	180	831
Océanie	70	-	23	-	2	-	81	176
Apatrides	-	-	-	-	-	-	-	-
Total pays étrangers :	44 333	5 737	14 049	591	1 620	1 965	207 197	275 492
Belgique :	109 285	27 139	162 907	31 703	82 067	41 972	745 002	1 200 075
<i>Total général :</i>	<i>153 618</i>	<i>32 876</i>	<i>176 956</i>	<i>32 294</i>	<i>83 687</i>	<i>43 937</i>	<i>952 199</i>	<i>1 475 567</i>
CAMPINE								
République fédérale d'Allemagne	687	820	233	1 849	-	9	2 584	6 182
Royaume-Uni	206	54	15	-	-	-	712	987
Espagne	161	61	15	-	-	-	1	238
France	170	240	21	-	-	3	350	784
Italie	34	90	4	-	-	1	204	333
Luxembourg (G.D.)	12	7	-	-	-	-	2	21
Pays-Bas	821	1 488	787	51	-	15	479 093	482 255
Autres pays d'Europe	311	281	50	-	-	1	687	1 330
Asie	24	11	22	-	-	-	9	66
République du Zaïre	145	42	-	-	-	-	-	187
Autres pays d'Afrique	4	56	-	-	-	1	-	61
Etats-Unis d'Amérique du Nord	445	51	9	-	-	-	101	606
Autres pays d'Amérique	28	37	7	-	-	-	72	144
Océanie	2	1	3	-	-	-	14	20
Apatrides	-	-	-	-	-	-	-	-
Total pays étrangers :	3 050	3 239	1 166	1 900	-	30	483 829	493 214
Belgique :	7 294	3 611	60 869	4 646	20 375	637	309 507	406 939
<i>Total général :</i>	<i>10 344</i>	<i>6 850</i>	<i>62 035</i>	<i>6 546</i>	<i>20 375</i>	<i>667</i>	<i>793 336</i>	<i>900 153</i>
AUTRES COMMUNES TOURISTIQUES								
République fédérale d'Allemagne	6 124	1 812	628	-	-	58	9 601	18 223
Royaume-Uni	4 387	543	282	-	-	-	6 119	11 331
Espagne	478	122	77	-	-	-	1 295	1 972
France	5 835	2 362	680	40	-	131	10 032	19 080
Italie	1 371	591	90	-	-	-	1 792	3 844
Luxembourg (G.D.)	299	100	10	-	-	-	387	796
Pays-Bas	5 109	1 220	4 496	-	7 730	-	36 583	55 138
Autres pays d'Europe	5 109	1 181	255	24	-	-	4 992	11 561
Asie	711	187	11	-	-	-	162	1 071
République du Zaïre	115	9	12	-	-	-	14	150
Autres pays d'Afrique	545	181	23	-	-	16	285	1 050
Etats-Unis d'Amérique du Nord	8 701	302	49	-	-	-	1 230	10 282
Autres pays d'Amérique	1 246	73	18	-	-	-	794	2 131
Océanie	193	15	28	-	-	-	1 094	1 330
Apatrides	-	-	-	-	-	-	-	-
Total pays étrangers :	40 223	8 698	6 659	64	7 730	205	74 380	137 959
Belgique :	12 349	6 178	39 567	4 731	39 148	1 729	380 213	483 915
<i>Total général :</i>	<i>52 572</i>	<i>14 876</i>	<i>46 226</i>	<i>4 795</i>	<i>46 878</i>	<i>1 934</i>	<i>454 593</i>	<i>621 874</i>

COMMERCER INTERIEUR ET TOURISME (suite)

Tourisme et hôtellerie : Nombre de nuitées (suite)

4. Résultats généraux par région touristique - Aodt 1975 (suite)

PAYS DE RESIDENCE HABITUELLE	Hôtels reconnus	Etablis- sements non reconnus	Etablis- sements pour tourisme social	Etablis- sements de cure	Colonies de vacances	Villas, apparte- ments et chambres meublées, hôtes payants	Camping	Total
LE ROYAUME								
République fédérale d'Allemagne	90 797	25 926	22 501	41	9 046	200 000	56 196	404 507
Royaume-Uni	115 134	6 020	5 809	-	774	3 865	65 364	196 966
Espagne	13 257	3 174	1 712	-	112	760	2 722	21 737
France	50 405	13 359	5 836	453	864	150 942	49 676	271 535
Italie	17 049	2 926	2 286	14	592	501	8 058	31 426
Luxembourg (G.D.)	20 681	4 223	1 420	15	4 636	24 523	5 645	61 143
Pays-Bas	44 940	7 021	9 287	612	5 250	14 589	252 611	334 310
Autres pays d'Europe	36 278	5 903	9 997	19	1 102	2 108	9 199	64 606
Asie	11 267	1 019	1 788	-	31	160	413	14 678
République du Zaïre	2 448	156	106	-	250	4 053	60	7 073
Autres pays d'Afrique	7 731	1 798	1 460	-	124	700	918	12 731
Etats-Unis d'Amérique du Nord	43 346	1 693	5 016	-	15	676	2 184	52 930
Autres pays d'Amérique	13 746	1 084	1 853	-	62	106	1 846	18 697
Océanie	1 577	235	462	-	-	-	1 455	3 729
Apatrides	5	-	-	-	-	-	-	5
Total pays étrangers :	468 661	74 537	69 533	1 154	22 858	402 983	456 347	1 496 073
Belgique :	445 298	156 004	514 879	67 046	537 732	2 043 932	2 138 957	5 903 848
<i>Total général :</i>	<i>913 959</i>	<i>230 541</i>	<i>584 412</i>	<i>68 200</i>	<i>560 590</i>	<i>2 446 915</i>	<i>2 595 304</i>	<i>7 399 921</i>
LITTORAL								
République fédérale d'Allemagne	55 095	19 095	14 958	11	8 950	199 903	34 429	332 441
Royaume-Uni	65 441	2 491	872	-	600	3 865	48 470	121 739
Espagne	174	118	24	-	112	760	462	1 650
France	9 642	3 682	1 082	-	793	150 150	23 843	189 192
Italie	1 558	819	136	-	22	499	3 768	6 796
Luxembourg (G.D.)	18 338	3 961	1 383	-	4 636	24 523	4 749	57 590
Pays-Bas	11 819	1 579	1 263	-	25	14 003	16 752	45 441
Autres pays d'Europe	2 130	702	2 450	-	72	2 023	2 721	10 098
Asie	342	14	310	-	-	159	67	892
République du Zaïre	10	33	-	-	247	4 053	36	4 379
Autres pays d'Afrique	378	224	48	-	44	672	332	1 698
Etats-Unis d'Amérique du Nord	1 468	46	191	-	-	672	279	2 656
Autres pays d'Amérique	359	27	162	-	-	106	139	793
Océanie	54	6	110	-	-	-	139	309
Apatrides	-	-	-	-	-	-	-	-
Total pays étrangers :	166 808	32 791	22 989	11	15 501	401 388	136 186	775 674
Belgique :	299 329	107 598	273 148	28 385	407 441	2 005 885	1 021 980	4 143 766
<i>Total général :</i>	<i>466 137</i>	<i>140 389</i>	<i>296 137</i>	<i>28 396</i>	<i>422 942</i>	<i>2 407 273</i>	<i>1 158 166</i>	<i>4 919 440</i>
VILLES D'ART								
République fédérale d'Allemagne	24 350	2 892	5 530	-	96	2	1 250	34 120
Royaume-Uni	36 567	2 521	3 610	-	174	-	2 092	44 964
Espagne	11 365	2 681	1 446	-	-	-	485	15 977
France	28 458	5 532	2 034	-	-	15	3 946	39 985
Italie	12 027	1 203	930	-	-	-	604	14 764
Luxembourg (G.D.)	1 649	160	19	-	-	-	14	1 842
Pays-Bas	14 958	2 536	1 997	-	-	2	2 959	22 452
Autres pays d'Europe	25 624	3 285	5 811	-	87	63	1 001	35 871
Asie	9 789	862	1 329	-	-	1	47	12 028
République du Zaïre	2 349	116	96	-	-	-	-	2 561
Autres pays d'Afrique	6 307	1 338	1 310	-	-	-	223	9 178
Etats-Unis d'Amérique du Nord	30 548	1 285	4 680	-	-	4	203	36 720
Autres pays d'Amérique	11 229	952	1 559	-	-	-	485	14 225
Océanie	1 240	187	336	-	-	-	231	1 994
Apatrides	5	-	-	-	-	-	-	5
Total pays étrangers :	216 465	25 550	30 687	-	357	87	13 540	286 686
Belgique :	20 017	12 101	2 706	300	964	252	3 717	40 057
<i>Total général :</i>	<i>236 482</i>	<i>37 651</i>	<i>33 393</i>	<i>300</i>	<i>1 321</i>	<i>339</i>	<i>17 257</i>	<i>326 743</i>

COMMERCE INTERIEUR ET TOURISME (suite)

Tourisme et hôtellerie : Nombre de nuitées (suite)

4. Résultats généraux par région touristique - Août 1975

PAYS DE RESIDENCE HABITUELLES	Hôtels reconnus	Etablis- sements non reconnus	Etablis- sements pour tourisme social	Etablis- sements de cure	Colonies de vacances	Villas, apparte- ments et chambres meublées, hôtes payants	Camping	Total
MEUSE ET ARDENNES								
République fédérale d'Allemagne	4 042	1 099	1 071	30	-	4	6 180	12 426
Royaume-Uni	8 231	257	937	-	-	-	5 105	14 530
Espagne	783	156	156	-	-	-	228	1 323
France	6 474	1 158	1 723	-	71	415	7 737	17 578
Italie	1 395	207	1 104	-	570	2	1 045	4 323
Luxembourg (G.D.)	343	14	18	15	-	-	598	988
Pays-Bas	12 467	1 136	4 300	579	185	574	55 938	75 179
Autres pays d'Europe	3 172	347	1 079	8	943	22	1 824	7 395
Asie	250	22	68	-	31	-	45	416
République du Zaïre	14	3	10	-	3	-	6	36
Autres pays d'Afrique	132	18	80	-	80	-	25	335
Etats-Unis d'Amérique du Nord	837	56	123	-	15	-	403	1 434
Autres pays d'Amérique	716	20	93	-	62	-	290	1 181
Océanie	63	3	1	-	-	-	55	122
Apatrides	-	-	-	-	-	-	-	-
Total pays étrangers :	38 919	4 496	10 763	632	1 960	1 017	79 479	137 266
Belgique :	104 614	26 749	139 358	27 353	80 062	35 857	520 032	934 025
<i>Total général :</i>	<i>143 533</i>	<i>31 245</i>	<i>150 121</i>	<i>27 985</i>	<i>82 022</i>	<i>36 874</i>	<i>599 511</i>	<i>1 071 291</i>
CAMPINE								
République fédérale d'Allemagne	893	788	306	-	-	2	2 122	4 111
Royaume-Uni	299	275	110	-	-	-	843	1 527
Espagne	297	38	9	-	-	-	8	352
France	242	162	5	-	-	2	469	880
Italie	25	61	2	-	-	-	166	254
Luxembourg (G.D.)	2	19	-	-	-	-	17	38
Pays-Bas	675	539	504	33	-	10	157 792	159 553
Autres pays d'Europe	325	136	120	-	-	-	188	769
Asie	49	4	1	-	-	-	2	56
République du Zaïre	2	-	-	-	-	-	-	2
Autres pays d'Afrique	125	80	-	-	-	-	-	205
Etats-Unis d'Amérique du Nord	367	102	-	-	-	-	84	553
Autres pays d'Amérique	9	-	7	-	-	-	61	77
Océanie	2	-	6	-	-	-	55	63
Apatrides	-	-	-	-	-	-	-	-
Total pays étrangers :	3 312	2 204	1 070	33	-	14	161 807	168 440
Belgique :	6 768	3 108	65 388	6 040	15 796	687	247 151	344 938
<i>Total général :</i>	<i>10 080</i>	<i>5 312</i>	<i>66 458</i>	<i>6 073</i>	<i>15 796</i>	<i>701</i>	<i>408 958</i>	<i>513 378</i>
AUTRES COMMUNES TOURISTIQUES								
République fédérale d'Allemagne	6 417	2 052	636	-	-	89	12 215	21 409
Royaume-Uni	4 596	476	280	-	-	-	8 854	14 206
Espagne	638	181	77	-	-	-	1 539	2 435
France	5 589	2 825	992	453	-	360	13 681	23 900
Italie	2 044	642	114	14	-	-	2 475	5 289
Luxembourg (G.D.)	349	69	-	-	-	-	267	685
Pays-Bas	5 021	1 231	1 223	-	5 040	-	19 170	31 685
Autres pays d'Europe	5 027	1 433	537	11	-	-	3 465	10 473
Asie	837	117	80	-	-	-	252	1 286
République du Zaïre	73	4	-	-	-	-	18	95
Autres pays d'Afrique	789	138	22	-	-	28	338	1 315
Etats-Unis d'Amérique du Nord	10 126	204	22	-	-	-	1 215	11 567
Autres pays d'Amérique	1 433	85	32	-	-	-	871	2 421
Océanie	218	39	9	-	-	-	975	1 241
Apatrides	-	-	-	-	-	-	-	-
Total pays étrangers :	43 157	9 496	4 024	478	5 040	477	65 335	128 007
Belgique :	14 570	6 448	34 279	4 968	33 469	1 251	346 077	441 062
<i>Total général :</i>	<i>57 727</i>	<i>15 944</i>	<i>38 303</i>	<i>5 446</i>	<i>38 509</i>	<i>1 728</i>	<i>411 412</i>	<i>569 069</i>

COMMERCE INTERIEUR ET TOURISME (suite)

Tourisme et hôtellerie : nombre de nuitées (suite)

5.- Résultats généraux par région touristique septembre 1975

PAYS DE RESIDENCE HABITUELLE	Hôtels reconnus	Etablis- sements non reconnus	Etablis- sements pour tourisme social	Etablis- sements de cure	Colonies de vacances	Villas, apparte- ments et chambres meublées, hôtes payants	Camping	Total
LE ROYAUME								
République fédérale d'Allemagne	52 570	8 526	6 935	100	1 396	29 753	6 681	105 961
Royaume-Uni	82 279	4 235	2 833	-	-	1 034	9 738	100 119
Espagne	9 115	3 615	366	-	-	116	232	13 444
France	43 527	7 344	3 755	433	801	37 723	9 303	102 886
Italie	15 538	2 156	491	144	6	176	1 062	19 573
Luxembourg (G.D.)	7 110	936	191	22	1 675	8 608	518	19 060
Pays-Bas	39 544	4 637	8 707	651	6 396	6 039	42 890	108 864
Autres pays d'Europe	44 355	5 087	3 595	36	62	196	1 683	55 014
Asie	11 353	822	2 115	-	24	4	36	14 354
République du Zaïre	3 038	370	43	-	122	434	-	4 007
Autres pays d'Afrique	7 166	1 252	1 354	17	-	93	184	10 066
Etats-Unis d'Amérique du Nord	55 402	1 544	1 292	-	-	310	542	59 090
Autres pays d'Amérique	14 043	1 148	1 122	-	-	88	456	16 857
Océanie	1 461	196	331	-	-	-	1 145	3 133
Apatriides	45	2	-	-	-	-	-	47
Total pays étrangers :	386 546	41 870	33 130	1 403	10 482	84 574	74 470	632 475
Belgique :	144 412	44 651	149 238	55 103	76 061	535 801	226 203	1 231 469
<i>Total général :</i>	<i>530 958</i>	<i>86 521</i>	<i>182 368</i>	<i>66 506</i>	<i>86 543</i>	<i>620 375</i>	<i>300 673</i>	<i>1 863 944</i>
LITTORAL								
République fédérale d'Allemagne	10 425	1 671	2 645	30	1 168	29 574	2 241	47 754
Royaume-Uni	33 412	788	314	-	-	1 022	6 327	41 863
Espagne	130	53	23	-	-	116	4	326
France	2 300	625	62	-	741	37 194	2 174	43 096
Italie	297	32	6	129	6	174	262	906
Luxembourg (G.D.)	4 374	690	20	-	1 675	8 606	475	15 840
Pays-Bas	4 374	280	39	-	23	5 963	421	11 100
Autres pays d'Europe	1 072	155	411	6	6	116	165	1 931
Asie	89	-	1 454	-	-	-	-	1 543
République du Zaïre	3	-	-	-	120	347	-	470
Autres pays d'Afrique	81	18	37	17	-	64	38	255
Etats-Unis d'Amérique du Nord	383	17	66	-	-	310	26	802
Autres pays d'Amérique	174	11	156	-	-	88	14	443
Océanie	22	-	74	-	-	-	42	138
Apatriides	-	-	-	-	-	-	-	-
Total pays étrangers :	57 136	4 340	5 307	182	3 739	83 574	12 189	166 467
Belgique :	69 190	16 401	94 865	17 640	65 763	529 789	79 532	873 180
<i>Total général :</i>	<i>126 326</i>	<i>20 741</i>	<i>100 172</i>	<i>17 822</i>	<i>69 502</i>	<i>613 363</i>	<i>91 721</i>	<i>1 039 647</i>
VILLES D'ART								
République fédérale d'Allemagne	29 160	2 440	2 952	-	226	11	434	35 223
Royaume-Uni	38 929	2 640	1 969	-	-	-	919	44 457
Espagne	7 892	3 223	238	-	-	-	72	11 425
France	30 341	3 731	1 366	-	-	14	1 496	36 948
Italie	12 731	1 228	331	-	-	-	137	14 427
Luxembourg (G.D.)	1 939	118	147	-	-	2	-	2 206
Pays-Bas	18 305	2 052	1 112	-	-	-	605	22 074
Autres pays d'Europe	35 752	3 310	1 813	-	-	80	180	41 135
Asie	10 483	707	648	-	-	4	4	11 846
République du Zaïre	2 727	362	43	-	-	-	-	3 132
Autres pays d'Afrique	6 335	1 030	1 263	-	-	-	75	8 703
Etats-Unis d'Amérique du Nord	46 168	993	1 135	-	-	-	161	48 457
Autres pays d'Amérique	13 065	1 008	902	-	-	-	97	15 072
Océanie	1 309	169	195	-	-	-	296	1 969
Apatriides	45	2	-	-	-	-	-	47
Total pays étrangers :	255 181	23 013	14 114	-	226	111	4 476	297 121
Belgique :	20 815	12 169	984	267	834	226	1 122	36 417
<i>Total général :</i>	<i>275 996</i>	<i>35 182</i>	<i>15 098</i>	<i>267</i>	<i>1 060</i>	<i>337</i>	<i>5 598</i>	<i>333 538</i>

COMMERCE INTERIEUR ET TOURISME (suite)

Tourisme et hôtellerie : nombre de nuitées (suite)

5.- Résultats généraux par région touristique - septembre 1975

PAYS DE RESIDENCE HABITUELLES	Hôtels reconnus	Etablis- sements non reconnus	Etablis- sements pour tourisme social	Etablis- sements de cure	Colonies de vacances	Villas, apparte- ments et chambres meublées, hôtes payants	Camping	Total
MEUSE ET ARDENNES								
République fédérale d'Allemagne	4 741	953	722	70	2	-	911	7 399
Royaume-Uni	4 678	109	410	-	-	12	750	5 959
Espagne	200	54	15	-	-	-	48	317
France	4 587	682	2 202	66	60	220	679	8 496
Italie	437	76	63	-	-	-	130	706
Luxembourg (G.D.)	223	11	24	13	-	-	14	285
Pays-Bas	10 973	670	6 413	621	5 142	66	3 918	27 803
Autres pays d'Europe	1 795	207	828	-	56	-	269	3 155
Asie	150	6	6	-	24	-	2	188
République du Zaïre	8	-	-	-	2	87	-	97
Autres pays d'Afrique	48	27	13	-	-	-	3	91
Etats-Unis d'Amérique du Nord	844	26	46	-	-	-	27	943
Autres pays d'Amérique	173	29	45	-	-	-	30	277
Océanie	40	6	24	-	-	-	25	95
Apatrides	-	-	-	-	-	-	-	-
Total pays étrangers :	28 897	2 856	10 811	770	5 286	385	6 806	55 811
Belgique :	38 620	8 580	37 550	29 861	3 438	5 050	53 597	176 696
<i>Total général :</i>	<i>67 517</i>	<i>11 436</i>	<i>48 361</i>	<i>30 631</i>	<i>8 724</i>	<i>5 435</i>	<i>60 403</i>	<i>232 507</i>
CAMPINE								
République fédérale d'Allemagne	781	921	160	-	-	13	999	2 874
Royaume-Uni	510	199	9	-	-	-	39	757
Espagne	207	54	-	-	-	-	-	261
France	153	281	2	-	-	-	370	806
Italie	102	95	-	-	-	-	66	263
Luxembourg (G.D.)	5	2	-	-	-	-	4	11
Pays-Bas	496	533	168	30	-	10	35 369	36 606
Autres pays d'Europe	453	159	476	-	-	-	354	1 442
Asie	31	1	-	-	-	-	6	38
République du Zaïre	48	3	-	-	-	-	-	51
Autres pays d'Afrique	-	9	2	-	-	-	-	11
Etats-Unis d'Amérique du Nord	104	192	-	-	-	-	69	365
Autres pays d'Amérique	28	13	4	-	-	-	94	139
Océanie	1	-	-	-	-	-	10	11
Apatrides	-	-	-	-	-	-	-	-
Total pays étrangers :	2 919	2 462	821	30	-	23	37 380	43 635
Belgique :	4 496	2 161	12 103	2 556	5 324	177	32 312	59 129
<i>Total général :</i>	<i>7 415</i>	<i>4 623</i>	<i>12 924</i>	<i>2 586</i>	<i>5 324</i>	<i>200</i>	<i>69 692</i>	<i>102 764</i>
AUTRES COMMUNES TOURISTIQUES								
République fédérale d'Allemagne	7 463	2 541	456	-	-	155	2 096	12 711
Royaume-Uni	4 750	499	131	-	-	-	1 703	7 083
Espagne	686	231	90	-	-	-	108	1 115
France	6 146	2 025	123	367	-	295	4 584	13 540
Italie	1 971	725	91	15	-	2	467	3 271
Luxembourg (G.D.)	569	115	-	9	-	-	25	718
Pays-Bas	5 396	1 102	975	-	1 231	-	2 577	11 281
Autres pays d'Europe	5 283	1 256	67	30	-	-	715	7 351
Asie	600	108	7	-	-	-	24	739
République du Zaïre	252	5	-	-	-	-	-	257
Autres pays d'Afrique	702	168	39	-	-	29	68	1 006
Etats-Unis d'Amérique du Nord	7 903	316	45	-	-	-	259	8 523
Autres pays d'Amérique	603	87	15	-	-	-	221	926
Océanie	89	21	38	-	-	-	772	920
Apatrides	-	-	-	-	-	-	-	-
Total pays étrangers :	42 413	9 199	2 077	421	1 231	481	13 619	69 441
Belgique :	11 291	5 340	3 736	4 779	702	559	59 640	86 047
<i>Total général :</i>	<i>53 704</i>	<i>14 539</i>	<i>5 813</i>	<i>5 200</i>	<i>1 933</i>	<i>1 040</i>	<i>73 259</i>	<i>155 488</i>

COMMERCE INTERIEUR ET TOURISME (suite)

Tourisme et hôtellerie : Nombre de nuitées (suite)

6. Résultats généraux par région touristique - octobre 1975

PAYS DE RESIDENCE HABITUELLE	Hôtels reconnus	Etablis- sements non reconnus	Etablis- sements pour tourisme social	Etablis- sements de cure	Colonies de vacances	Villas, apparte- ments et chambres meublées, hôtes payants	Camping	Total
LE ROYAUME								
République fédérale d'Allemagne	46 226	6 536	2 146	274	225	1 825	-	57 232
Royaume-Uni	50 315	3 033	646	-	30	80	-	54 104
Espagne	5 067	2 712	191	-	340	-	-	8 310
France	43 550	7 151	1 559	70	110	1 551	-	53 991
Italie	15 079	1 819	169	144	197	2	-	17 410
Luxembourg (G.D.)	2 929	282	29	-	-	191	-	3 431
Pays-Bas	39 348	4 665	6 778	86	6 946	607	-	68 430
Autres pays d'Europe	41 009	5 281	1 042	62	276	71	-	47 741
Asie	10 170	769	1 570	-	127	-	-	12 636
République du Zaïre	2 479	407	147	18	2	116	-	3 169
Autres pays d'Afrique	8 008	1 841	1 499	31	240	75	-	11 694
Etats-Unis d'Amérique du Nord	41 975	1 276	560	-	16	-	-	43 827
Autres pays d'Amérique	12 514	1 253	1 004	-	-	-	-	14 771
Océanie	1 299	239	185	-	-	-	-	1 723
Apatrides	86	-	-	-	-	-	-	86
Total pays étrangers :	320 054	37 264	17 525	685	8 509	4 518	-	388 555
Belgique :	69 944	27 542	51 944	53 267	38 630	114 584	-	355 911
Total général :	389 998	64 808	69 469	53 952	47 139	119 102	-	744 466
LITTORAL								
République fédérale d'Allemagne	2 347	188	242	31	225	1 788	-	4 821
Royaume-Uni	10 493	334	52	-	-	80	-	10 959
Espagne	51	1	18	-	340	-	-	410
France	822	128	143	-	48	1 193	-	2 334
Italie	56	20	-	128	166	-	-	370
Luxembourg (G.D.)	162	2	2	-	-	180	-	346
Pays-Bas	1 131	161	237	-	20	434	-	1 983
Autres pays d'Europe	328	95	66	31	184	60	-	764
Asie	77	3	1 160	-	-	-	-	1 240
République du Zaïre	13	3	1	-	-	116	-	133
Autres pays d'Afrique	17	19	112	31	234	75	-	488
Etats-Unis d'Amérique du Nord	271	10	68	-	16	-	-	365
Autres pays d'Amérique	58	6	248	-	-	-	-	312
Océanie	14	3	43	-	-	-	-	60
Apatrides	-	-	-	-	-	-	-	-
Total pays étrangers :	15 840	973	2 392	221	1 223	3 926	-	24 585
Belgique :	9 479	1 657	24 795	14 522	27 311	112 809	-	190 573
Total général :	25 319	2 630	27 187	14 743	28 544	116 735	-	215 158
VILLES D'ART								
République fédérale d'Allemagne	32 808	2 377	855	-	-	4	-	36 044
Royaume-Uni	34 025	2 106	527	-	30	-	-	36 688
Espagne	4 413	2 459	78	-	-	-	-	6 950
France	32 969	4 021	1 054	-	-	2	-	38 046
Italie	12 405	659	142	-	-	1	-	13 207
Luxembourg (G.D.)	1 886	139	4	-	-	11	-	2 040
Pays-Bas	21 853	2 218	1 174	-	-	-	-	25 245
Autres pays d'Europe	32 835	4 071	722	-	-	11	-	37 639
Asie	9 466	663	368	-	-	-	-	10 497
République du Zaïre	2 246	400	146	-	-	-	-	2 792
Autres pays d'Afrique	6 621	1 605	1 361	-	-	-	-	9 587
Etats-Unis d'Amérique du Nord	34 934	937	452	-	-	-	-	36 323
Autres pays d'Amérique	11 767	1 110	692	-	-	-	-	13 569
Océanie	1 183	213	121	-	-	-	-	1 517
Apatrides	86	-	-	-	-	-	-	86
Total pays étrangers :	239 497	22 978	7 696	-	30	29	-	270 230
Belgique :	20 863	13 073	1 144	239	954	274	-	36 547
Total général :	260 360	36 051	8 840	239	984	303	-	306 777

COMMERCE INTERIEUR ET TOURISME (suite)

Tourisme et hôtellerie : Nombre de nuitées (suite)

6.- Résultats généraux par région touristique - octobre 1975

PAYS DE RESIDENCE HABITUELLES	Hôtels reconnus	Etablis- sements non reconnus	Etablis- sements pour tourisme social	Etablis- sements de cure	Colonies de vacances	Villas, apparte- ments et chambres meublées, hôtes payants	Camping	Total
MEUSE ET ARDENNES								
République fédérale d'Allemagne	2 873	358	784	243	-	5	-	4 263
Royaume-Uni	1 007	42	40	-	-	-	-	1 089
Espagne	93	26	1	-	-	-	-	120
France	3 254	631	252	-	62	57	-	4 256
Italie	285	106	14	-	31	-	-	436
Luxembourg (G.D.)	138	28	23	-	-	-	-	189
Pays-Bas	10 222	713	4 092	55	5 183	167	-	20 432
Autres pays d'Europe	1 223	206	21	-	92	-	-	1 542
Asie	154	5	1	-	127	-	-	287
République du Zaïre	12	4	-	-	2	-	-	18
Autres pays d'Afrique	75	3	8	-	6	-	-	92
Etats-Unis d'Amérique du Nord	823	13	21	-	-	-	-	857
Autres pays d'Amérique	148	17	44	-	-	-	-	209
Océanie	33	17	8	-	-	-	-	58
Apatriides	-	-	-	-	-	-	-	-
Total pays étrangers :	20 340	2 169	5 309	298	5 503	229	-	33 848
Belgique :	26 152	6 352	15 578	31 885	2 907	813	-	83 687
<i>Total général :</i>	<i>46 492</i>	<i>8 521</i>	<i>20 887</i>	<i>32 183</i>	<i>8 410</i>	<i>1 042</i>	<i>-</i>	<i>117 535</i>
CAMPINE								
République fédérale d'Allemagne	1 043	1 480	62	-	-	-	-	2 585
Royaume-Uni	535	196	2	-	-	-	-	733
Espagne	213	127	-	-	-	-	-	340
France	271	229	-	-	-	-	-	500
Italie	54	81	-	-	-	-	-	135
Luxembourg (G.D.)	4	-	-	-	-	-	-	4
Pays-Bas	716	511	434	31	-	6	-	1 698
Autres pays d'Europe	321	59	116	-	-	-	-	496
Asie	18	16	36	-	-	-	-	70
République du Zaïre	64	-	-	-	-	-	-	64
Autres pays d'Afrique	18	4	1	-	-	-	-	23
Etats-Unis d'Amérique du Nord	160	103	-	-	-	-	-	263
Autres pays d'Amérique	30	48	3	-	-	-	-	81
Océanie	4	-	5	-	-	-	-	9
Apatriides	-	-	-	-	-	-	-	-
Total pays étrangers :	3 451	2 854	659	31	-	6	-	7 001
Belgique :	2 641	1 485	5 785	1 995	6 914	89	-	18 909
<i>Total général :</i>	<i>6 092</i>	<i>4 339</i>	<i>6 444</i>	<i>2 026</i>	<i>6 914</i>	<i>95</i>	<i>-</i>	<i>25 910</i>
AUTRES COMMUNES TOURISTIQUES								
République fédérale d'Allemagne	7 155	2 133	203	-	-	28	-	9 519
Royaume-Uni	4 255	355	25	-	-	-	-	4 635
Espagne	297	99	94	-	-	-	-	490
France	6 234	2 142	110	70	-	299	-	8 855
Italie	2 279	953	13	16	-	1	-	3 262
Luxembourg (G.D.)	739	113	-	-	-	-	-	852
Pays-Bas	5 426	1 062	841	-	1 743	-	-	9 072
Autres pays d'Europe	6 302	850	117	31	-	-	-	7 300
Asie	455	82	5	-	-	-	-	542
République du Zaïre	144	-	-	18	-	-	-	162
Autres pays d'Afrique	1 277	210	17	-	-	-	-	1 504
Etats-Unis d'Amérique du Nord	5 787	213	19	-	-	-	-	6 019
Autres pays d'Amérique	511	72	17	-	-	-	-	600
Océanie	65	6	8	-	-	-	-	79
Apatriides	-	-	-	-	-	-	-	-
Total pays étrangers :	40 926	8 290	1 469	135	1 743	328	-	52 891
Belgique :	10 809	4 975	4 642	4 626	544	599	-	26 195
<i>Total général :</i>	<i>51 735</i>	<i>13 265</i>	<i>6 111</i>	<i>4 761</i>	<i>2 287</i>	<i>927</i>	<i>-</i>	<i>79 086</i>

REGISTRE DU COMMERCE (suite)

A.- Inscriptions et radiations (1)

Tableau I.- Répartition des entreprises suivant le nombre d'établissements qu'elles comprennent

Rubriques	Janvier 1975		Février 1975		Mars 1975		Avril 1975		Mai 1975		Juin 1975		
	Immatri- culations	Radia- tions	Immatri- culations	Radia- tions	Immatri- culations	Radia- tions	Immatri- culations	Radia- tions	Immatri- culations	Radia- tions	Immatri- culations	Radia- tions	
A. Personnes physiques													
Entre- prises compre- nant	1 établissement	3 439	1 896	2 439	2 954	2 818	2 881	2 772	2 376	2 352	2 450	2 759	1 805
	2 établissements	92	55	32	85	66	90	64	62	36	67	47	41
	3 établissements	9	3	1	4	1	6	3	5	3	3	5	3
	4 établissements	3	-	-	-	1	3	-	3	-	2	-	1
	5 établissements et plus	1	-	-	-	-	2	-	-	-	-	1	1
Nombre total des entreprises		3 544	1 954	2 472	3 043	2 886	2 982	2 839	2 446	2 391	2 522	2 812	1 851
Nombre total des établisse- ments (2)		3 677	2 139	2 510	3 246	2 960	3 239	2 909	2 628	2 433	2 708	2 875	1 970
B. Personnes morales													
Entre- prises compre- nant	1 établissement	775	103	468	156	527	152	531	155	479	121	609	113
	2 établissements	32	3	13	1	22	9	14	2	16	1	29	4
	3 établissements	8	-	1	-	2	2	2	-	1	-	5	-
	4 établissements	3	-	-	-	1	1	1	-	1	-	2	-
	5 établissements et plus	-	-	-	1	1	-	-	1	2	-	-	-
Nombre total des entreprises		818	106	482	158	553	164	548	158	499	122	645	117
Nombre total des établisse- ments (2)		877	174	501	260	587	232	570	210	548	162	691	168
Total général des entre- prises		4 362	2 060	2 954	3 201	3 439	3 146	3 387	2 604	2 890	2 644	3 457	1 968
Total général des établisse- ments (2)		4 554	2 313	3 011	3 506	3 547	3 471	3 479	2 838	2 981	2 870	3 566	2 138

(1) Pour l'interprétation des chiffres publiés, voir brochure "Statistiques du commerce" n° 3 mars 1974, p. 7.

(2) Y compris les établissements immatriculés (radiés), faisant partie d'entreprises existant au début du mois de l'inscription (à la fin du mois de la radiation) de(s) l'établissement(s) considéré(s).

REGISTRE DU COMMERCE (suite)

A. Inscriptions et radiations (suite)

Tableau II.- Répartition des établissements d'après l'activité exercée

Activités	Janvier 1975		Février 1975		Mars 1975		Avril 1975		Mai 1975		Juin 1975	
	Immatri- culations	Radia- tions	Immatri- culations	Radia- tions	Immatri- culations	Radia- tions	Immatri- culations	Radia- tions	Immatri- culations	Radia- tions	Immatri- culations	Radia- tions
1. Agriculture, sylviculture, chasse et pêche	76	30	62	49	51	43	57	35	54	30	55	28
2. Industries extractives	1	1	2	4	5	2	-	2	1	6	3	1
3. Industries manufacturières												
Industrie alimentaire	103	50	66	85	65	73	53	47	53	54	61	40
Fabrication de boissons	2	2	2	6	1	8	4	5	1	1	3	2
Industrie du tabac	2	-	-	-	1	2	-	-	1	1	1	2
Industrie textile	15	9	6	19	10	11	10	14	8	6	11	16
Fabrication de chaussures, confec- tion d'articles d'habillement	43	37	33	52	30	63	39	34	29	47	32	29
Industrie du bois et du liège	48	33	24	23	43	41	44	29	36	29	48	19
Industrie du papier et du carton	4	3	2	1	2	4	1	1	1	2	1	-
Imprimerie, éditions et indus- tries connexes	53	13	25	23	31	38	32	23	18	25	34	17
Industrie du cuir et de la fourrure	6	3	1	9	1	2	6	4	4	4	4	4
Industrie du caoutchouc	1	1	-	2	-	1	3	1	3	-	-	-
Industrie chimique	8	7	3	7	10	9	4	4	5	6	10	3
Industrie des dérivés du pétrole et du charbon	-	-	-	-	-	-	1	1	-	-	1	1
Industrie des produits minéraux non métalliques sauf ceux repris à la rubrique précédente	8	5	4	8	6	6	14	8	3	5	7	7
Industrie métallurgique de base	11	2	3	7	4	5	5	3	-	4	3	-
Fabrication d'ouvrage en métaux	59	16	32	30	44	37	47	21	38	22	50	23
Construction de machines, à l'exclusion des machines électriques	19	7	7	19	18	12	15	8	9	11	18	7
Constructions de machines, appa- reils et fournitures électriques	59	25	36	26	30	37	38	28	32	33	41	18
Constructions de matériel de trans- port	106	47	51	65	77	73	68	52	67	61	63	42
Industries manufacturières diverses	50	19	24	33	36	31	39	25	31	25	32	20
<i>Total</i>	<i>597</i>	<i>279</i>	<i>319</i>	<i>415</i>	<i>409</i>	<i>453</i>	<i>423</i>	<i>308</i>	<i>339</i>	<i>336</i>	<i>420</i>	<i>250</i>
4. Industries de la construction	410	171	274	256	304	269	312	238	265	216	309	181
5. Electricité, gaz, eau, vapeur et chaleur	-	-	-	-	-	-	-	-	-	-	-	-
6. Commerce de gros	436	154	265	250	300	304	308	255	272	200	339	182

REGISTRE DU COMMERCE (suite)

A. Inscriptions et radiations (suite)

Tableau II.- Répartition des établissements d'après l'activité exercée

Activité	Janvier 1975		Février 1975		Mars 1975		Avril 1975		Mai 1975		Juin 1975	
	Immatriculations	Radiations	Immatriculations	Radiations	Immatriculations	Radiations	Immatriculations	Radiations	Immatriculations	Radiations	Immatriculations	Radiations
7. Commerce de détail												
Commerce de détail de produits alimentaires et tabacs	395	321	242	627	332	437	286	358	253	414	289	259
Commerce de détail de chaussures, de produits textiles et de vêtements	208	111	138	217	165	200	146	171	130	165	169	92
Commerce de détail d'articles d'ameublement, d'entretien et d'équipement ménager	169	72	100	144	131	119	126	105	120	120	124	74
Commerce de détail d'articles de luxe, de précision, d'objets d'art et de fantaisie	110	51	101	99	103	94	97	79	76	81	100	47
Commerce de détail d'autos, motos, bicyclettes et commerces connexes	83	52	49	71	64	80	59	56	59	82	72	52
Commerce de détail d'articles de papeterie, de librairie, de bureau et de musique	56	34	38	60	50	59	63	52	48	45	68	34
Commerce de détail d'articles de sport, de pêche, de chasse, de jouets et d'articles pour enfants	33	8	13	18	18	27	22	13	19	16	21	11
Commerce de détail d'articles divers	111	54	94	91	98	87	105	56	58	62	81	44
Commerce de détail à départements multiples	15	8	7	16	9	10	10	9	16	6	6	4
<i>Total</i>	<i>1 180</i>	<i>711</i>	<i>782</i>	<i>1 343</i>	<i>870</i>	<i>1 113</i>	<i>914</i>	<i>899</i>	<i>779</i>	<i>991</i>	<i>930</i>	<i>617</i>
8. Banques, assurances, affaires immobilières												
Banques et autres établissements financiers	11	13	12	26	9	33	7	11	11	27	13	20
Assurances	40	12	20	24	34	18	34	11	24	12	37	11
Affaires immobilières	60	16	58	23	63	27	73	22	62	16	65	8
<i>Total</i>	<i>111</i>	<i>41</i>	<i>90</i>	<i>73</i>	<i>106</i>	<i>78</i>	<i>114</i>	<i>44</i>	<i>97</i>	<i>55</i>	<i>115</i>	<i>39</i>
9. Transport, entrepôts et communications												
	165	83	143	102	133	109	122	104	103	101	144	79
10. Services												
Services fournis aux entreprises	293	81	190	95	201	166	207	126	164	95	209	88
Services récréatifs	52	24	36	42	37	32	49	37	34	21	35	20
Services personnels	1 187	722	834	855	1 002	873	953	749	847	799	975	632
Autres	14	2	2	2	9	2	9	2	10	1	6	4
<i>Total</i>	<i>1 546</i>	<i>829</i>	<i>1 062</i>	<i>994</i>	<i>1 249</i>	<i>1 073</i>	<i>1 218</i>	<i>914</i>	<i>1 055</i>	<i>916</i>	<i>1 225</i>	<i>744</i>
11. Siège social sans activité												
	32	14	12	20	20	27	11	39	16	19	26	17
12. Total général	4 554	2 313	3 011	3 506	3 547	3 471	3 479	2 838	2 981	2 870	3 566	2 138

REGISTRE DU COMMERCE (suite)

A. Inscriptions et radiations (suite)

Tableau III.- Répartition des établissements d'après la nationalité, le sexe du propriétaire, la forme juridique de l'entreprise et la forme de distribution

Nombre d'établissements	Janvier 1975		Février 1975		Mars 1975		Avril 1975		Mai 1975		Juin 1975	
	Immatri-culations	Radia-tions	Immatri-culations	Radia-tions	Immatri-culations	Radia-tions	Immatri-culations	Radia-tions	Immatri-culations	Radia-tions	Immatri-culations	Radia-tions
REPARTITION												
A. D'après la nationalité												
1. Personnes physiques												
Belgique	3 635	2 004	2 472	3 133	2 929	3 089	2 876	2 507	2 396	2 600	2 846	1 903
Autres pays	38	11	34	3	28	14	33	20	37	1	29	3
<i>Total (1)</i>	<i>3 677</i>	<i>2 139</i>	<i>2 510</i>	<i>3 246</i>	<i>2 960</i>	<i>3 239</i>	<i>2 909</i>	<i>2 628</i>	<i>2 433</i>	<i>2 708</i>	<i>2 875</i>	<i>1 970</i>
2. Personnes morales (2)												
Belgique	867	108	482	174	578	175	556	156	540	118	679	116
Autres pays	8	1	15	9	8	5	13	11	8	5	11	5
<i>Total (1)</i>	<i>877</i>	<i>174</i>	<i>501</i>	<i>280</i>	<i>587</i>	<i>232</i>	<i>570</i>	<i>210</i>	<i>548</i>	<i>162</i>	<i>691</i>	<i>168</i>
B. D'après le sexe du propriétaire de l'entreprise (personnes physiques)												
1. Hommes	2 318	1 151	1 582	1 768	1 772	1 951	1 805	1 451	1 499	1 488	1 748	1 141
2. Femmes	1 355	864	924	1 368	1 185	1 152	1 104	1 076	934	1 113	1 127	766
<i>Total (1)</i>	<i>3 677</i>	<i>2 139</i>	<i>2 510</i>	<i>3 246</i>	<i>2 960</i>	<i>3 239</i>	<i>2 909</i>	<i>2 628</i>	<i>2 433</i>	<i>2 708</i>	<i>2 875</i>	<i>1 970</i>
C. D'après la forme juridique de l'entreprise (personnes morales)												
Société étrangère en liquidation	16	8	5	13	10	13	9	19	3	10	5	10
Société étrangère dont le type n'est pas clairement spécifié	4	1	13	4	5	4	9	7	8	2	10	4
Société anonyme	244	27	134	38	201	61	182	67	188	42	227	36
Société en commandite simple	-	1	1	2	2	1	3	1	2	1	3	-
Société en commandite par actions	-	-	-	-	-	-	-	-	-	-	-	-
Société coopérative	23	6	13	17	4	17	8	8	11	11	13	17
Société en nom collectif	7	6	2	4	4	2	5	2	1	2	5	-
S.P.R.L.	581	60	329	105	360	82	353	63	335	55	427	54
A.S.B.L.	-	-	-	-	-	-	-	-	-	-	-	-
<i>Total (1)</i>	<i>877</i>	<i>174</i>	<i>501</i>	<i>280</i>	<i>587</i>	<i>232</i>	<i>570</i>	<i>210</i>	<i>548</i>	<i>162</i>	<i>691</i>	<i>168</i>
D. D'après la forme de distribution												
Etablissement ordinaire	4 359	2 185	2 887	3 352	3 381	3 310	3 319	2 681	2 867	2 721	3 407	2 038
Commerce ambulant	109	69	64	108	107	105	106	70	63	95	95	54
Autres	54	45	48	26	39	29	43	48	35	35	38	29
Société sans activité	32	14	12	20	20	27	11	39	16	19	26	17
<i>Total (1)</i>	<i>4 554</i>	<i>2 313</i>	<i>3 011</i>	<i>3 506</i>	<i>3 547</i>	<i>3 471</i>	<i>3 479</i>	<i>2 838</i>	<i>2 981</i>	<i>2 870</i>	<i>3 566</i>	<i>2 138</i>

(1) Y compris les établissements immatriculés (radiés), faisant partie d'entreprises existant au début du mois de l'inscription (à la fin du mois de la radiation) de(s) l'établissement(s) considéré(s).

(2) La nationalité des personnes morales est déterminée par l'adresse du siège social de l'entreprise.

REGISTRE DU COMMERCE (suite)

A. Inscriptions et radiations (suite)

Tableau IV.- Répartition des établissements par arrondissement (1)

Arrondissements et provinces	Janvier 1975		Février 1975		Mars 1975		Avril 1975		Mai 1975		Juin 1975	
	Immatri- culations	Radia- tions	Immatri- culations	Radia- tions	Immatri- culations	Radia- tions	Immatri- culations	Radia- tions	Immatri- culations	Radia- tions	Immatri- culations	Radia- tions
Anvers	408	261	330	404	352	258	346	347	285	236	344	224
Malines	65	30	102	17	190	29	98	99	71	141	142	52
Turnhout	141	49	31	95	121	101	132	54	144	42	62	82
<i>Province d'Anvers</i>	<i>614</i>	<i>340</i>	<i>463</i>	<i>516</i>	<i>663</i>	<i>388</i>	<i>576</i>	<i>500</i>	<i>500</i>	<i>419</i>	<i>548</i>	<i>358</i>
Bruxelles-Capitale	839	365	381	114	453	901	630	373	430	384	672	408
Hal-Vilvorde	257	87	122	25	122	267	145	88	121	81	169	101
Louvain	124	68	80	161	94	103	88	96	66	94	105	68
Nivelles	112	69	101	12	92	67	94	71	60	104	80	56
<i>Province de Brabant</i>	<i>1 332</i>	<i>589</i>	<i>684</i>	<i>312</i>	<i>761</i>	<i>1 338</i>	<i>957</i>	<i>628</i>	<i>677</i>	<i>663</i>	<i>1 026</i>	<i>633</i>
Ath	29	13	20	41	46	29	24	17	20	27	26	15
Charleroi	175	87	151	231	187	127	66	96	177	123	76	65
Mons	85	45	32	132	117	62	86	50	77	81	88	43
Mouscron	30	11	13	33	44	31	28	20	19	32	21	11
Soignies	65	25	17	72	75	40	52	34	41	46	56	31
Thuin	65	24	47	62	65	32	31	30	64	53	20	28
Tournai	73	25	11	84	80	41	40	21	28	52	43	18
<i>Province de Hainaut</i>	<i>522</i>	<i>230</i>	<i>291</i>	<i>655</i>	<i>614</i>	<i>362</i>	<i>327</i>	<i>268</i>	<i>426</i>	<i>414</i>	<i>330</i>	<i>211</i>
Huy	37	24	23	33	30	31	27	34	27	27	31	10
Liège	168	93	329	234	186	190	193	238	168	232	218	86
Verviers	104	77	69	99	82	85	68	64	76	69	90	75
Wareme	19	12	20	24	19	27	17	13	19	17	18	7
<i>Province de Liège</i>	<i>328</i>	<i>206</i>	<i>441</i>	<i>390</i>	<i>317</i>	<i>333</i>	<i>305</i>	<i>349</i>	<i>290</i>	<i>345</i>	<i>357</i>	<i>178</i>
Hasselt	135	80	88	97	64	99	155	60	62	82	94	63
Maaseik	66	35	64	52	26	41	110	29	58	38	71	28
Tongres	74	20	85	69	-	33	125	39	80	25	57	34
<i>Province de Limbourg</i>	<i>275</i>	<i>135</i>	<i>237</i>	<i>218</i>	<i>90</i>	<i>173</i>	<i>390</i>	<i>128</i>	<i>200</i>	<i>145</i>	<i>222</i>	<i>125</i>
Arlon	22	6	7	24	18	9	16	20	12	14	21	10
Bastogne	19	13	2	9	12	10	14	7	5	14	7	5
Marche-en-Famenne	21	23	16	13	20	18	14	14	14	25	16	7
Neufchâteau	13	11	-	26	21	8	12	9	7	12	11	8
Virton	15	7	10	16	16	17	6	13	13	14	9	8
<i>Province de Luxembourg</i>	<i>90</i>	<i>60</i>	<i>35</i>	<i>88</i>	<i>87</i>	<i>62</i>	<i>62</i>	<i>63</i>	<i>51</i>	<i>79</i>	<i>64</i>	<i>38</i>
Dinant	25	41	21	35	31	24	29	15	30	36	26	16
Namur	73	48	63	69	71	62	73	45	80	73	93	16
Philippeville	24	21	16	15	22	20	19	6	9	20	16	9
<i>Province de Namur</i>	<i>122</i>	<i>110</i>	<i>100</i>	<i>119</i>	<i>124</i>	<i>106</i>	<i>121</i>	<i>66</i>	<i>119</i>	<i>129</i>	<i>135</i>	<i>41</i>
Alost	209	165	51	101	42	22	161	144	32	17	210	99
Termonde	211	38	67	68	82	92	26	33	75	64	33	24
Eeklo	23	14	22	39	25	19	14	16	18	29	31	14
Gand	166	108	146	308	170	142	148	154	109	164	166	105
Audenarde	37	22	23	34	29	32	29	32	31	27	19	16
Saint-Nicolas	89	35	62	78	61	57	58	62	78	52	43	45
<i>Province de la Flandre Orientale</i>	<i>735</i>	<i>382</i>	<i>371</i>	<i>628</i>	<i>409</i>	<i>364</i>	<i>436</i>	<i>441</i>	<i>343</i>	<i>353</i>	<i>502</i>	<i>303</i>
Bruges	112	73	80	139	125	100	46	78	96	86	87	34
Dixmude	14	15	13	16	15	12	9	17	14	7	22	9
Ypres	47	22	32	55	28	28	30	31	33	20	11	33
Courtrai	122	42	94	137	102	59	85	80	80	68	105	67
Ostende	85	45	64	83	75	41	45	64	52	50	57	43
Roulers	66	23	46	47	71	42	47	38	46	37	35	29
Tielt	30	11	18	44	20	20	11	17	22	16	20	8
Furnes	28	16	30	39	26	16	21	31	16	20	19	11
<i>Province de la Flandre Occidentale</i>	<i>504</i>	<i>247</i>	<i>377</i>	<i>560</i>	<i>462</i>	<i>318</i>	<i>294</i>	<i>356</i>	<i>359</i>	<i>304</i>	<i>356</i>	<i>234</i>
<i>Le Royaume</i>	<i>4 522</i>	<i>2 299</i>	<i>2 999</i>	<i>3 486</i>	<i>3 527</i>	<i>3 444</i>	<i>3 468</i>	<i>2 799</i>	<i>2 965</i>	<i>2 851</i>	<i>3 540</i>	<i>2 121</i>

(1) Non compris les sièges sociaux sans activités

REGISTRE DU COMMERCE (suite)

B. Réinscriptions (1)

Tableau I.- Répartition des entreprises suivant le nombre d'établissements

Rubriques	Janvier 1975	Février 1975	Mars 1975	Avril 1975	Mai 1975	Juin 1975	
	Immatri- culations	Immatri- culations	Immatri- culations	Immatri- culations	Immatri- culations	Immatri- culations	
A. Personnes physiques (2)							
Entreprises comprenant	1 établissement	81	14	21	33	34	-
	2 établissements	3	1	1	1	2	-
	3 établissements	1	-	-	-	-	-
	4 établissements	-	-	1	-	-	-
	5 établissements et plus	-	-	-	-	-	-
<i>Nombre total des entreprises</i>	<i>85</i>	<i>15</i>	<i>23</i>	<i>34</i>	<i>36</i>	<i>-</i>	
<i>Nombre total des établissements (3)</i>	<i>90</i>	<i>16</i>	<i>27</i>	<i>35</i>	<i>38</i>	<i>-</i>	
B. Personnes morales (4)							
Entreprises comprenant	1 établissement	-	-	-	-	-	-
	2 établissements	-	-	-	-	-	-
	3 établissements	-	-	-	-	-	-
	4 établissements	-	-	-	-	-	-
	5 établissements et plus	-	-	-	-	-	-
<i>Nombre total des entreprises</i>	<i>-</i>	<i>-</i>	<i>-</i>	<i>-</i>	<i>-</i>	<i>-</i>	
<i>Nombre total des établissements (3)</i>	<i>-</i>	<i>-</i>	<i>-</i>	<i>-</i>	<i>-</i>	<i>-</i>	
<i>Total général des entreprises</i>	<i>85</i>	<i>15</i>	<i>23</i>	<i>34</i>	<i>36</i>	<i>-</i>	
<i>Total général des établissements (3)</i>	<i>90</i>	<i>16</i>	<i>27</i>	<i>35</i>	<i>38</i>	<i>-</i>	

Tableau II.- Répartition des établissements d'après l'activité exercée

Agriculture, sylviculture, pêche et chasse	1	-	-	-	-	-
Industries extractives	1	-	-	-	-	-
Industries manufacturières	8	-	1	5	5	-
Industries de la construction	9	4	3	6	9	-
Electricité, gaz, eau, vapeur et chaleur	-	-	-	-	-	-
Commerce de gros	6	-	-	1	2	-
Commerce de détail	39	8	16	14	12	-
Banques, assurances, affaires immobilières	2	-	-	2	1	-
Transports, entrepôts et communications	9	1	2	2	1	-
Services	15	3	5	5	8	-
Siège social sans activité	-	-	-	-	-	-
<i>Total général</i>	<i>90</i>	<i>16</i>	<i>27</i>	<i>35</i>	<i>38</i>	<i>-</i>

(1) Pour l'interprétation des chiffres publiés, voir brochure "Statistiques du Commerce" n°3 mars 1974, p. 7.

(2) Les réinscriptions de personnes physiques ont été effectuées en exécution de l'arrêté ministériel du 18 décembre 1969, entré en vigueur le 1er janvier 1970. Elles concernent les personnes physiques, belges ou étrangères, immatriculées conformément à la loi du 30 mai 1924 portant création du registre de commerce.

(3) Y compris les établissements, immatriculés faisant partie d'entreprises existant au début du mois de l'inscription de(s) établissement(s) considéré(s).

(4) Les réinscriptions de personnes morales ont été effectuées en exécution de l'arrêté ministériel du 5 septembre 1969, entré en vigueur le 1er octobre 1969. Elles concernent les personnes morales belges ou étrangères, immatriculées conformément à la loi du 30 mai 1924 portant création du registre de commerce.

**STATISTIQUES SEMESTRIELLES
ET ANNUELLES**

STATISTIQUE SEMESTRIELLE DES STOCKS DE CHARBON DOMESTIQUE DETENUS PAR LES COMMERCANTS
DISPOSANT D'UNE CAPACITE DE STOCKAGE DE 200 TONNES ET PLUS

Situation au-30 juin 1975

Tableau 1.- STOCKS DE CHARBON DOMESTIQUE PAR CATEGORIE
(chez les commerçants disposant d'une capacité de stockage de 200 tonnes et plus)

Unité : tonnes

CATEGORIES	1972	1973		1974		1975
	31 décembre	30 juin	31 décembre	30 juin	31 décembre	30 juin
Gras B	7 492	7 434	5 110	5 350	5 916	4 457
Gras A	6 404	5 230	3 705	6 153	8 542	6 222
3/4 gras	1 967	2 003	1 305	1 408	1 646	1 431
1/2 gras	12 406	11 096	7 937	11 471	11 244	10 482
Maigres	47 414	50 120	21 261	19 656	27 529	23 805
Anthracite	331 663	284 137	203 752	284 811	323 433	290 859
<i>Total</i>	<i>407 346</i>	<i>360 020</i>	<i>243 070</i>	<i>328 849</i>	<i>378 310</i>	<i>337 256</i>
Cokes de plus de 10 mm	6 213	5 644	7 335	6 593	3 720	4 820
Boulets	39 112	40 812	21 973	40 208	28 770	40 521
Briquelette de lignite	3 503	3 891	2 608	4 869	5 263	4 306
<i>Total</i>	<i>48 828</i>	<i>50 347</i>	<i>31 916</i>	<i>51 670</i>	<i>37 753</i>	<i>49 647</i>
<i>Total général :</i>	<i>456 174</i>	<i>410 367</i>	<i>274 986</i>	<i>380 519</i>	<i>416 063</i>	<i>386 903</i>

Tableau 2.- STOCKS DE CHARBON DOMESTIQUE PAR CALIBRE
(chez les commerçants disposant d'une capacité de stockage de 200 tonnes et plus)

Unité : tonnes

CATEGORIES	1972	1973		1974		1975
	31 décembre	30 juin	31 décembre	30 juin	31 décembre	30 juin
de 5/10 à 6/12	96 591	80 100	73 238	100 346	86 232	73 425
de 10/18 à 10/20	29 341	30 208	17 014	22 092	38 215	25 230
12/32	101 228	105 731	64 124	81 373	107 156	104 850
de 18/30 à 20/30	115 179	106 476	55 932	74 030	86 940	97 802
30/50	39 588	26 428	25 110	28 191	31 826	25 999
50/80	9 802	8 671	6 872	20 251	24 832	8 897
80/120	15 208	1 933	482	2 295	2 817	878
Cribles 80 mm	118	311	226	221	162	134
Gailleries 120 mm	291	161	72	50	130	41
<i>Total :</i>	<i>407 346</i>	<i>360 020</i>	<i>243 070</i>	<i>328 849</i>	<i>378 310</i>	<i>337 256</i>

Tableau 3.- STOCKS DE CHARBON DOMESTIQUE REPARTIS SELON LA CAPACITE DE STOCKAGE DONT DISPOSENT LES COMMERCANTS
Situation au 31 décembre 1974

Unité : tonne

Capacité de stockage en tonnes	Nombre de dé-clarants	Gras B	Gras A	3/4 gras	1/2 gras	Maigres	Anthra-cites	Cokes de plus de 10 mm	Boulets	Briquet-tes de lignite	Stock total
200 - 299	490	1 139	1 502	312	859	3 020	26 065	461	4 549	879	38 786
300 - 399	321	985	1 364	137	782	2 463	25 541	288	3 778	676	36 014
400 - 499	203	366	878	130	605	1 876	21 731	229	2 742	497	29 054
500 - 599	191	573	777	101	653	2 753	19 915	348	2 914	449	28 483
600 - 699	91	317	301	31	490	1 557	14 010	94	1 532	257	18 589
700 - 799	46	175	184	39	221	886	7 579	76	895	117	10 172
800 - 899	59	264	202	78	548	1 272	12 390	83	1 417	482	16 736
900 - 999	16	52	104	24	386	464	3 675	15	333	26	5 079
1 000 - 1 999	179	603	987	325	1 853	4 699	44 500	458	4 979	607	59 011
2 000 - 2 999	65	346	958	334	1 728	4 165	27 931	466	2 418	479	38 825
3 000 - 3 999	26	232	78	58	1 040	1 413	14 948	253	818	179	19 019
4 000 - 4 999	7	31	28	-	122	474	5 221	27	214	88	6 205
5 000 - 5 999	9	257	541	42	171	684	7 111	192	338	121	9 457
6 000 - 8 999	7	118	132	-	621	801	10 423	267	790	103	13 255
9 000 - 19 999	10	237	203	35	470	730	20 767	396	789	238	23 865
20 000 et plus	7	221	303	-	695	272	61 626	67	264	65	63 513
<i>Total</i>	<i>1 727</i>	<i>5 916</i>	<i>8 542</i>	<i>1 646</i>	<i>11 244</i>	<i>27 529</i>	<i>323 433</i>	<i>3 720</i>	<i>28 770</i>	<i>5 263</i>	<i>416 063</i>

Situation au 30 juin 1975

Unité : tonne

Capacité de stockage en tonnes	Nombre de dé-clarants	Gras B	Gras A	3/4 gras	1/2 gras	Maigres	Anthra-cites	Cokes de plus de 10 mm	Boulets	Briquet-tes de lignite	Stock total
200 - 299	468	985	1 148	299	754	2 838	25 690	533	5 716	770	38 733
300 - 399	310	566	1 014	240	651	2 212	24 891	360	5 220	680	35 834
400 - 499	201	295	544	179	602	1 807	21 668	228	3 755	368	29 446
500 - 599	188	415	479	158	724	2 147	21 354	321	3 965	427	29 990
600 - 699	90	248	224	-	486	1 299	14 751	142	2 066	189	19 405
700 - 799	45	136	192	4	202	766	7 611	270	1 451	127	10 759
800 - 899	52	156	311	69	489	1 409	10 805	84	1 763	96	15 182
900 - 999	17	77	77	27	314	368	3 594	15	725	28	5 225
1 000 - 1 999	171	390	613	204	2 022	3 803	41 521	832	6 744	512	56 641
2 000 - 2 999	64	522	286	155	1 676	3 584	24 958	370	3 975	413	35 939
3 000 - 3 999	26	128	104	23	962	1 008	10 976	226	1 501	137	15 065
4 000 - 4 999	8	24	29	-	94	420	8 909	99	857	110	10 542
5 000 - 5 999	9	258	289	70	117	508	6 105	384	605	81	8 417
6 000 - 8 999	6	21	91	-	634	510	7 861	208	841	105	10 271
9 000 - 19 999	10	168	116	3	507	1 048	16 040	643	950	202	19 677
20 000 et plus	7	68	705	-	248	78	44 125	105	387	61	45 777
<i>Total</i>	<i>1 672</i>	<i>4 457</i>	<i>6 222</i>	<i>1 431</i>	<i>10 482</i>	<i>23 805</i>	<i>290 859</i>	<i>4 820</i>	<i>40 521</i>	<i>4 306</i>	<i>386 903</i>

Tableau 4.- REPARTITION DES STOCKS DE CHARBON DOMESTIQUE SELON LEUR CATEGORIE ET LEUR CALIBRE
 Situation au 31 décembre 1974
 Unité : tonne

Catégorie calibre	Gras B	Gras A	3/4 gras	1/2 gras	Maigres	Antracites	Total
de 5/10 à 6/12	386	135	-	166	1 392	84 153	86 232
de 10/18 à 10/20	218	270	214	1 585	5 406	30 522	38 215
12/22	4	58	-	1 029	8 306	97 759	107 156
de 18/20 à 20/30	2 074	2 451	450	2 876	7 452	71 637	86 940
30/50	2 734	4 514	727	3 291	4 318	16 242	31 826
50/80	267	673	250	1 992	613	21 037	24 832
60/120	183	253	5	264	36	2 076	2 817
Criblés 80 mm	40	74	-	41	-	7	162
Gailleries 120 mm	10	114	-	-	6	-	130
<i>Total</i>	<i>5 916</i>	<i>8 542</i>	<i>1 646</i>	<i>11 244</i>	<i>27 529</i>	<i>323 433</i>	<i>378 310</i>

Situation au 30 juin 1975
 Unité : tonne

Catégorie calibre	Gras B	Gras A	3/4 gras	1/2 gras	Maigres	Antracites	Total
de 5/10 à 6/12	204	42	-	103	1 086	71 990	73 425
de 10/18 à 10/20	84	177	143	1 607	5 380	17 839	25 230
12/22	99	62	44	1 014	7 295	96 336	104 850
de 18/30 à 20/30	1 605	1 882	440	3 178	6 235	84 462	97 802
30/50	2 065	3 115	648	2 773	3 133	14 265	25 999
50/80	228	377	124	1 662	638	5 868	8 897
80/120	119	490	7	144	29	89	878
Criblés 80 mm	25	74	24	1	-	10	134
Gailleries 120 mm	28	3	1	-	9	-	41
<i>Total</i>	<i>4 457</i>	<i>6 222</i>	<i>1 431</i>	<i>10 482</i>	<i>23 805</i>	<i>290 859</i>	<i>337 256</i>

STATISTIQUES DES VENTES ET DES PRETS A TEMPERAMENT ET DES PRETS PERSONNELS OU PRETS SOUS SIGNATURE

A. VENTES A TEMPERAMENT ET PRETS PERSONNELS : APERCU GENERAL

Tableau I. - COMPARAISON DES RESULTATS

Premier semestre 1975

Systèmes de financement	Soldes encore dus au 30 juin 1975 (en 1 000 F)		Crédit accordé au 1er semestre 1975 (en 1 000 F)		Nombre de contrats conclus au 1er semestre 1975		Crédit moyen accordé par contrat (en 1 000 F)	
	Ventes à tempéra- ment	Prêts person- nels	Ventes à tempéra- ment	Prêts person- nels	Ventes à tempéra- ment	Prêts person- nels	Ventes à tempéra- ment	Prêts person- nels
Financement direct par les vendeurs	9 367 429	-	3 878 880	-	484 417	-	8,3	-
Financement par intervention au contrat :								
- de banques	14 685 550	13 778 273	4 404 899	6 030 601	49 611	77 181	88,8	78,1
- d'organisme de financement et particuliers	12 844 018	16 173 027	5 197 274	6 972 606	230 828	98 143	22,5	71,0
<i>Total :</i>	36 896 997	29 951 300	13 481 053	13 003 207	764 856	175 324	17,6	74,2

Tableau 2. - EVOLUTION DES CREDITS ACCORDES AU COURS DE CHAQUE SEMESTRE (en millions de F)

Périodes	Vente à tempérament	Prêts personnels (1)	Total
1971 2e semestre	9 914	5 107	15 021
1972 1e semestre	13 028	4 974	18 002
2e semestre	13 481	7 109	20 590
1973 1e semestre	13 342	7 637	20 979
2e semestre	11 943	14 800	26 743
1974 1e semestre	13 759	12 647	26 406
2e semestre	12 040	16 317	28 357
1975 1e semestre	13 481	13 003	26 484

(1) Avant le 1er janvier 1973, la statistique ne concernait que les prêts personnels jusque 150 000 F.
A partir du 1er semestre 1973, il est tenu compte également des prêts dépassant 150 000 F.

B. STATISTIQUE DES VENTES ET PRETS A TEMPERAMENT

Premier semestre 1975

Tableau C 1.- COMPARAISON ENTRE LES RESULTATS GENERAUX DU DEUXIEME SEMESTRE 1974 ET DU PREMIER SEMESTRE 1975

Rubrique	Deuxième semestre 1974	Premier semestre 1975	Différence
Nombre de déclarants :			
1. Vendeurs	3 214	3 134	- 80
2. Banques	48	49	+ 1
3. Organismes de financement et particuliers	292	303	+ 11
<i>Total :</i>	3 554 (1)	3 486 (1)	- 68
Soldes restant dus à la fin du semestre (en milliers de F)			
1. Vendeurs	9 670 554	9 367 429	- 303 125
2. Banques	14 265 442	14 685 550	+ 420 108
3. Organismes de financement et particuliers	12 429 446	12 844 018	+ 414 572
<i>Total :</i>	36 365 442	36 896 997	+ 531 555
Crédits accordés au cours du semestre (en milliers de F)			
1. Vendeurs	3 808 248	3 878 880	+ 70 632
2. Banques	3 935 009	4 404 899	+ 469 890
3. Organismes de financement et particuliers	4 296 432	5 197 274	+ 900 842
<i>Total :</i>	12 039 689	13 481 053	+ 1 441 364

Tableau C2 - INDICES (Base : 1955 = 100) (2)

Période	Vendeurs		Banque		Organisme de financement et particuliers		Total	
	Nombre de contrats	Crédits	Nombre de contrats	Crédits	Nombre de contrats	Crédits	Nombre de contrats	Crédits
1er semestre 1955	90,8	95,6	102,2	102,5	96,8	98,6	93,8	100,0
2e semestre 1955	109,2	104,4	97,8	97,5	103,2	101,4	106,2	100,0
Année 1959	107,3	111,4	82,4	74,2	93,7	104,9	100,7	91,3
Année 1960	120,1	121,1	95,0	84,6	101,9	121,7	112,2	100,7
Année 1961	167,4	124,3	97,9	85,8	98,6	113,5	140,2	102,1
Année 1962	161,0	133,5	92,1	86,6	95,3	117,2	134,9	106,1
Année 1963	172,6	155,1	98,2	102,0	89,8	126,8	139,9	120,7
Année 1964	196,1	190,6	83,6	85,4	89,1	132,9	151,4	126,4
Année 1965	184,7	215,6	78,0	81,8	98,6	135,9	148,1	132,8
Année 1966	189,6	238,1	74,1	89,4	101,5	139,5	151,5	142,9
Année 1967	162,6	263,8	81,4	99,5	102,5	140,8	137,6	154,0
Année 1968	182,0	298,9	97,9	125,0	108,3	147,3	152,1	177,2
Année 1969	160,8	309,7	101,4	152,8	108,9	179,9	140,7	198,6
Année 1970	172,5	274,5	95,3	165,1	103,8	159,6	144,8	186,8
Année 1971	162,6	268,3	95,9	180,8	99,3	169,8	137,6	194,2
Année 1972	179,2	353,6	119,6	234,5	121,8	262,3	157,6	267,1
1er semestre 1973	176,7	328,0	120,2	259,1	106,3	261,7	150,4	268,9
2e semestre 1973	180,4	279,2	101,8	231,9	109,8	246,3	152,1	240,7
Année 1973	168,0	271,0	97,1	206,8	100,4	201,3	141,1	214,6
1er semestre 1974	167,2	316,5	105,1	265,8	101,4	289,5	141,8	277,3
2e semestre 1974	171,1	282,2	88,6	218,8	110,4	264,2	146,0	242,6
Année 1974	169,2	299,3	96,8	242,3	105,9	276,9	143,9	260,0
1er semestre 1975	153,6	287,4	97,2	245,0	106,5	319,6	135,5	271,7

(1) Y compris les déclarants ayant répondu "néant".

(2) Jusque et y compris l'année 1961, ces indices ont été établis en se basant uniquement sur les chiffres relatifs aux déclarants répondant à la statistique avant la mise en vigueur de la loi du 9 juillet 1957. A partir de 1962, les chiffres de l'ensemble des déclarants sont compris dans le calcul : les indices sont calculés sur les chiffres de 1961 pris comme base et convertis ensuite sur la base 1955.

Tableau C3 - COMPARAISON PAR NATURE DES MARCHANDISES DU NOMBRE DE CONTRATS ET DU CREDIT ACCORDE EN 1974 ET 1975

Nature des marchandises	Nombre de contrats			Montants absolus du crédit accordé (en 1 000 F)			Crédit accordé Répartition en %		
	Premier semestre	Deuxième semestre	Premier semestre	Premier semestre	Deuxième semestre	Premier semestre	Premier semestre	Deuxième semestre	Premier semestre
	1974	1974	1975	1974	1974	1975	1974	1974	1975
Camions et camionnettes, autobus, matériel de transport lourd :									
a) neufs	4 790	4 114	4 060	1 546 890	1 296 182	1 415 968	11,2	10,8	10,5
b) usagés	917	718	782	160 830	150 867	154 896	1,2	1,2	1,1
Matériel agricole, tracteurs agricoles, bétail, engrais, etc.	1 554	1 243	1 213	293 727	336 547	250 763	2,1	2,8	1,9
Autos pour personnes, excepté autobus :									
a) neuves	66 615	54 729	65 195	5 249 815	4 222 546	5 462 824	38,2	35,1	40,5
b) usagées	15 725	11 476	12 884	660 554	469 948	572 866	4,8	3,9	4,3
Motocyclettes, scooters, vélomoteurs, bicyclettes	8 435	6 709	6 850	115 496	91 882	114 497	0,8	0,8	0,9
Textiles, fourrures, vêtements	145 570	158 715	129 124	259 643	278 063	273 632	1,9	2,3	2,0
Livres	117 955	114 062	115 498	254 763	255 598	351 972	1,9	2,1	2,6
Equipement professionnel autre que les articles repris aux rubriques antérieures (commerce, artisanat, industrie, professions libérales)	6 954	5 830	5 852	1 860 756	1 618 504	1 339 275	13,5	13,4	9,9
Meubles, matelas, textiles d'ameublement et tapis	155 102	156 939	129 126	985 438	1 002 776	1 008 102	7,2	8,3	7,5
Appareils ménagers (électriques ou non, y compris les appareils de radio et de télévision) et tous appareils de chauffage domestique à l'exclusion du chauffage central	256 975	295 168	278 135	1 569 117	1 716 613	1 754 927	11,4	14,3	13,0
Services (voyages, réparations de véhicules à moteur, etc.)	2 646	1 470	414	39 044	31 142	19 596	0,3	0,3	0,1
Divers (chauffage central, combustibles, etc.)	17 420	12 845	15 723	762 850	569 021	761 735	5,5	4,7	5,7
<i>Total</i>	<i>800 658</i>	<i>824 018</i>	<i>764 856</i>	<i>13 758 923</i>	<i>12 039 689</i>	<i>13 481 053</i>	<i>100,0</i>	<i>100,0</i>	<i>100,0</i>

Tableau C 4.- EVOLUTION DU NOMBRE DE CONTRATS EN COURS ET DU CREDIT ACCORDE AU DEBUT DES DIVERSES PERIODES

Situation au	Nombre de contrats en cours	Crédit en cours (1 000 F)	Nombre de débiteurs en retard de payer 3 termes échus et plus au cours du semestre commen- çant à la date mentionnée col.1	Total des montants de 3 termes impyés par les débiteurs visés à la colonne précédente (en 1 000 F)
1	2	3	4	5
30. 6.1955				
31.12.1955	852 547	6 615 611	35 906	40 261
30. 6.1965	918 198	6 964 344	31 945	41 356
31.12.1965	1 455 543	15 238 166	47 316	86 147
30. 6.1966	1 499 896	16 040 899	46 253	97 946
31.12.1966	1 501 116	16 496 530	47 241	97 979
30. 6.1967	1 552 106	17 199 319	69 460	104 333
31.12.1967	1 576 386	18 359 082	52 678	94 553
30. 6.1968	1 542 929	18 443 216	50 244	96 274
31.12.1968	1 655 330	20 299 039	48 590	94 848
30. 6.1969	1 670 121	21 779 063	51 266	124 118
31.12.1969	1 709 585	24 598 629	54 710	111 046
30. 6.1970	1 715 465	25 369 631	62 432	177 522
31.12.1970	1 687 096	25 301 637	56 262	130 822
30. 6.1971	1 690 686	25 298 950	58 279	136 151
31.12.1971	1 607 777	25 737 793	53 410	123 494
30. 6.1972	1 753 332	27 129 332	59 901	145 115
31.12.1972	1 559 635	29 230 574	56 562	151 304
30. 6.1973	1 598 194	33 253 631	62 926 (1)	254 406 (2)
31.12.1973	1 590 190	35 947 494	53 335 (1)	304 791 (2)
30. 6.1974	1 726 461	35 257 760	62 374 (1)	341 067 (2)
31.12.1974	1 634 185	36 649 610	53 532 (1)	343 343 (2)
30. 6.1975	1 549 516	36 365 442	54 648 (1)	373 382 (2)
	1 490 355	36 896 997

Tableau C 5.- DEBITEURS QUI, AU COURS DU DEUXIEME SEMESTRE 1974, SONT EN RETARD DE PAYER TROIS TERMES ET PLUS OU DONT LE DOSSIER A ETE TRANSFERE AU CONTENTIEUX OU A L'ASSURANCE CREDIT

Système de financement	Nombre de contrats en cours	Crédit en cir- culation (1 000 F)	Nombre de débiteurs en retard de payer	Total des montants de termes impayés par les débiteurs visés à la colonne précédente (en 1 000 F)
	31 décembre 1974			
Financement direct par les vendeurs	906 869	9 670 554	38 411	95 409
Financement par intervention au contrat de :				
Banques	219 264	14 265 442	1 995	113 703
Organismes de financement et particuliers	423 383	12 429 446	14 242	164 270
Total :	1 549 516	36 365 442	54 648	373 382

Tableau C 6.- REPARTITION DES DECLARANTS D'APRES L'IMPORTANCE DES SOLDES RESTANT DUS AU 30 JUIN 1975

Montant total des soldes restant dus au 30 juin 1975 sur toutes les ventes à tempérament	Nombre de déclarants		
	Vendeurs (financement direct)	Banque	Organismes de financement et particuliers
Néant	821	5	63
Moins de 1 million de F	1 270	5	60
De 1 à moins de 1 millions de F	871	8	86
De 10 à moins de 50 millions de F	153	10	54
De 50 à moins de 100 millions de F	11	5	16
100 millions de F et plus	8	16	24
Total :	3 134	49	303

(1) A partir de la situation au 31.12.1972 il s'agit également de débiteurs dont le dossier a été transféré au contentieux ou à l'assurance crédit au cours du semestre commençant à la date mentionnée dans la colonne 1.

(2) Ce montant comprend actuellement le total (mais plus la somme des trois derniers termes) de toutes les créances dues par les débiteurs mentionnés dans la colonne précédente.

Tableau 1. - STATISTIQUE DES VENTES A TEMPERAMENT ET DES OPERATIONS ASSIMILEES
NOMBRE DE CONTRATS ET CREDITS EN COURS AU 30 JUIN 1975

Données	Financement par les vendeurs sans intervention au contrat de vente d'un tiers	Financement par intervention au contrat de vente.		Total
		Banques	Organismes de financement et particuliers	
1. Montant total des soldes restant du, au 30 juin 1975 sur toutes les ventes à tempérament à l'exception des soldes débiteurs en retard (en 1 000 F)	9 367 429	14 685 550	12 844 018	36 896 997
2. Nombre de contrats visés sous 1	864 269	206 457	419 629	1 490 355
3. Montant total de l'encours des traites et billet à ordre réescomptés (1) (1 000 F)	4 675 610	221 355	650 996	5 547 961
4. Montant total utilisé sur des avances obtenues au moyen de la mise en gage des contrats ou traites (1) (en 1 000 F)	58 123	8 662	743 476	810 261
5. Nombre de déclarants	3 134	49	303	3 486

Tableau 2a. - CONTRATS DE VENTE A TEMPERAMENT FINANCES PAR LES VENDEURS PENDANT LE PREMIER SEMESTRE (janvier - juin 1975)

Répartition d'après la nature des articles vendus

Espèces d'articles	Nombre de contrats d'après la durée du remboursement				Valeur en 1 000 F	
	3 à 12 mois	13 à 24 mois	25 mois et plus	Total	de la partie payée au comptant	du crédit accordé
	2	3	4	5 = 2 + 3 + 4	6	7
Camions et camionnettes, autobus, matériel de transport lourd :						
a) neufs	77	363	695	1 135	106 400	257 870
b) usagés	25	44	48	117	5 979	13 768
Matériel agricole, tracteurs agricoles, bétail, engrais etc.	35	52	141	228	23 208	53 970
Autos pour personnes, excepté autobus :						
a) neuves	2 453	14 277	5 328	22 058	1 618 105	1 839 436
b) usagées	684	2 055	224	2 963	96 453	126 434
Motocyclettes, scooters, vélomoteurs bicyclettes	1 504	826	1	2 331	5 040	12 657
Textiles, fourrures, vêtements	49 664	38 735	9	88 408	29 467	201 085
Livres	80 370	24 049	8 403	112 822	118 282	327 365
Equipement professionnel autre que les articles repris aux rubriques antérieures (commerce, artisanat, industrie, professions libérales)	538	192	286	1 016	35 264	79 571
Meubles, matelas, textiles d'ameublement et tapis	23 246	33 916	36	57 198	71 553	250 649
Appareils ménagers (électriques ou non, y compris les appareils de radio et de télévision) et tous appareils de chauffage domestique à l'exclu. du chauffage central	151 521	40 563	84	192 168	166 522	678 420
Services (voyages, réparations de véhicules à moteur, etc.)	150	6	1	157	1 905	5 446
Divers (chauffage central, combustibles, etc.)	3 449	336	31	3 816	14 449	32 209
<i>Total</i>	<i>313 716</i>	<i>155 414</i>	<i>15 287</i>	<i>484 417</i>	<i>2 292 627</i>	<i>3 878 880</i>

(1) Compris sous 1.

Tableau 2 b.- CONTRATS DE VENTE A TEMPERAMENT FINANCES ET CREDITS A TEMPERAMENT ACCORDES PAR LES BANQUES PENDANT LE
PREMIER SEMESTRE (janvier - juin 1975)
Répartition d'après la nature des articles vendus

Nature des marchandises	Nombre de contrats d'après la durée du remboursement				Valeur en 1 000 F	
	3 à 12 mois	13 à 24 mois	25 mois et plus	Total	de la partie payée au comptant	du crédit accordé
1	2	3	4	5 = 2 + 3 + 4	6	7
Camions et camionnettes, autobus, matériel de transport lourd :						
a) neufs	123	300	891	1 314	198 218	601 847
b) usagés	69	155	229	453	41 842	108 553
Matériel agricole, tracteurs agricole, bétail, engrais, etc.	118	94	375	587	48 096	127 415
Autos pour personnes, excepté autobus :						
a) neuves	2 276	12 763	4 213	19 252	1 230 048	1 651 411
b) usagées	996	2 622	296	3 914	131 402	188 439
Motocyclettes, scooters, vélomoteurs, bicyclettes	459	504	5	968	20 742	27 597
Textiles, fourrures, vêtements	158	640	1	799	1 802	8 988
Livres	1	184	1	186	379	1 548
Equipement professionnel autre que les articles repris aux rubriques antérieures (commerce, artisanat, industrie, professions libérales)	475	788	1 607	2 870	279 205	1 045 805
Meubles, matelas, textiles d'ameublement et tapis	1 741	2 334	96	4 171	83 386	150 771
Appareils ménagers (électriques ou non, y compris les appareils de radio et de télévision) et tous appareils de chauffage domestique à l'exclusion du chauffage central	6 298	5 189	249	11 736	116 125	239 445
Services (voyages, réparations de véhicules à moteur etc.)	77	9	7	93	2 943	7 482
Divers (chauffage central, combustibles etc.)	613	1 203	1 452	3 268	122 353	245 598
<i>Total</i>	<i>13 404</i>	<i>28 785</i>	<i>9 422</i>	<i>49 611</i>	<i>2 276 541</i>	<i>4 404 899</i>

Tableau 2c.- CONTRATS DE VENTE A TEMPERAMENT FINANCES ET CREDITS A TEMPERAMENT ACCORDES PAR DES ORGANISME DE FINANCEMENT ET DES PARTICULIERS PENDANT LE PREMIER SEMESTRE (janvier - juin 1975)
Répartition d'après la nature des articles vendus

Nature des marchandises	Nombre de contrats d'après la durée du remboursement				Valeur en 1 000 F	
	3 à 12 mois	13 à 24 mois	25 mois et plus	Total	de la partie payée au comptant	du crédit accordé
1	2	3	4	5 = 2 + 3 + 4	6	7
Camions et camionnettes, autobus, matériel de transport lourd :						
a) neufs	91	338	1 182	1 611	137 763	556 251
b) usagés	36	109	67	212	12 350	32 575
Matériel agricole, tracteurs agricoles, bétail, engrais, etc.	49	162	187	398	25 184	69 378
Autos pour personnes, excepté autobus :						
a) neuves	2 472	17 761	3 652	23 885	1 711 380	1 971 977
b) usagées	1 222	4 521	264	6 007	211 653	257 993
Motocyclettes, scooters, vélomoteurs, bicyclettes	1 942	1 596	13	3 551	61 851	74 243
Textiles, fourrures, vêtements	29 310	10 606	1	39 917	11 690	63 559
Livres	1 350	771	369	2 490	4 315	23 059
Equipement professionnel autre que les articles repris aux rubriques antérieures (commerce, artisanat, industrie, professions libérales)	440	822	704	1 966	59 836	213 899
Meubles, matelas, textiles d'ameublement et tapis	42 966	24 657	134	67 757	299 594	606 682
Appareils ménagers (électriques ou non, y compris les appareils de radio et de télévision) et tous appareils de chauffage domestique à l'exclusion du chauffage central	43 577	30 233	421	74 231	372 471	837 062
Services (voyages, réparations de véhicules à moteur, etc.)	89	69	6	164	3 755	6 668
Divers (chauffage central, combustibles etc.)	2 136	3 650	2 853	8 639	278 337	483 928
<i>Total</i>	<i>126 680</i>	<i>95 295</i>	<i>9 853</i>	<i>230 828</i>	<i>3 190 179</i>	<i>5 197 274</i>

Tableau 2d (= 2a + 2b + 2c).- TOTAL DES VENTES A TEMPERAMENT ET DES OPERATIONS ASSIMILEES
(FINANCEMENT DIRECT ET INDIRECT) PENDANT LE PREMIER SEMESTRE (Janvier-Juin 1975)
Répartition d'après la nature des articles vendus

Nature des marchandises	Nombre de contrats d'après la durée du remboursement				Valeur en 1 000F	
	3 à 12 mois	13 à 24 mois	25 mois et plus	Total	de la partie payée au comptant	du crédit accordé
1	2	3	4	5 = 2 + 3 + 4	6	7
Camions et camionnettes, autobus, matériel de transport lourd :						
a) neufs	291	1 001	2 768	4 060	442 381	1 415 968
b) usagés	130	308	344	782	60 171	154 896
Matériel agricole, tracteurs agricoles, bétail, engrais etc.	202	308	703	1 213	303 527	250 763
Autos pour personnes, excepté autobus :						
a) neuves	7 201	44 801	13 193	65 195	4 559 533	5 462 824
b) usagées	2 902	9 198	784	12 884	439 508	572 866
Motocyclettes, scooters, vélomoteurs, bicyclettes	3 905	2 926	19	6 850	87 633	114 497
Textiles, fourrures, vêtements	79 132	49 981	11	129 124	42 959	273 632
livres	81 721	25 004	8 773	115 498	122 976	351 972
Equipement professionnel autre que les articles repris aux rubriques antérieures (commerce, artisanat, industrie, professions libérales)	1 453	1 802	2 597	5 852	374 305	1 339 275
Meubles, matelas, textiles d'ameublement et tapis	67 953	60 907	266	129 126	454 533	1 008 102
Appareils ménagers (électriques ou non, y compris les appareils de radio et de télévision) et tous appareils de chauffage domestique à l'exclusion du chauffage central	201 396	75 985	754	278 135	655 118	1 754 927
Services (voyages, réparations de véhicules à moteurs, etc.)	316	84	14	414	8 603	19 596
Divers (chauffage central, combustibles, etc.)	6 198	5 189	4 336	15 723	415 139	761 735
<i>Total</i>	452 800	277 494	34 562	764 856	7 966 386	13 481 053

Tableau 3.- REPARTITION DES CREDIT ACCORDES (en valeur) PENDANT LE PREMIER SEMESTRE 1975 D'APRES LA NATURE DES MARCHANDISES
(en pourcentage)

Nature des marchandises	Financement direct par les vendeurs	Financement par intervention au contrat de vente		Total
		Banques	Organismes de financement et particuliers	
Camions et camionnettes, autobus, matériel de transport lourd :				
a) neufs	6,6	13,7	10,7	10,5
b) usagés	0,4	2,5	0,6	1,1
Matériel agricole, tracteurs agricoles, bétail, engrais etc.	1,4	2,9	1,3	1,9
Autos pour personnes, excepté autobus :				
a) neuves	47,4	37,5	38,0	40,5
b) usagées	3,3	4,3	5,0	4,3
Motocyclettes, scooters, vélomoteurs, bicyclettes	0,3	0,6	1,4	0,9
Textiles, fourrures, vêtements	5,2	0,2	1,2	2,0
Livres	8,4	-	0,5	2,6
Equipement professionnel autre que les articles repris aux rubriques antérieures (commerce, artisanat, industrie, professions libérales)	2,1	23,7	4,1	9,9
Meubles, matelas, textiles d'ameublement et tapis	6,5	3,4	11,7	7,5
Appareils ménagers (électriques ou non, y compris les appareils de radio et de télévision) et tous appareils de chauffage domestique à l'exclusion du chauffage central	17,5	5,4	16,1	13,0
Services (voyages, réparations de véhicules à moteur, etc.)	0,1	0,2	0,1	0,1
Divers (chauffage central, combustibles, etc.)	0,8	5,6	9,3	5,7
<i>Total</i>	100,0	100,0	100,0	100,0

Tableau 4.- PART DES TROIS SYSTEMES DE FINANCEMENT CONSIDERES DANS LE VOLUME DU CREDIT ACCORDE PAR ARTICLE PENDANT LE PREMIER SEMESTRE 1975 (en pourcentage)

Nature des marchandises	Financement direct par les vendeurs	Financement par intervention au contrat de vente		Total
		Banques	Organismes de financement et particuliers	
Camions et camionnettes, autobus, matériel de transport lourd :				
a) neufs	18,2	42,5	39,3	100,0
b) usagés	8,9	70,1	21,0	100,0
Matériel agricole, tracteurs agricoles, bétail, engrais etc. :	21,5	50,8	27,7	100,0
Autos pour personnes, exepté autobus :				
a) neuves	33,7	30,2	36,1	100,0
b) usagées	22,1	32,9	45,0	100,0
Motocyclettes, scooters, vélomoteurs, bicyclettes	11,1	24,1	64,8	100,0
Textiles, fourrures, vêtements	73,5	3,3	23,2	100,0
Livres	93,0	0,4	6,6	100,0
Equipement professionnel autre que les articles repris aux rubriques antérieures (commerce, artisanat, industrie, professions libérales)	5,9	78,1	16,0	100,0
Meubles, matelas, textiles d'ameublement et tapis	24,9	14,9	60,2	100,0
Appareils ménagers (électriques ou non, y compris les appareils de radio et de télévision) et tous appareils de chauffage domestique à l'exclusion du chauffage central	38,7	13,6	47,7	100,0
Services (voyages, réparations de véhicules à moteur etc.)	27,8	38,2	34,0	100,0
Divers (chauffage central, combustibles, etc.)	4,2	32,3	63,5	100,0
<i>Total</i>	<i>28,8</i>	<i>32,7</i>	<i>38,5</i>	<i>100,0</i>

Tableau 5.- MONTANT MOYEN DU CREDIT ACCORDE PAR CONTRAT (en francs)

Nature des marchandises	Financement direct par les vendeurs	Financement par intervention au contrat de vente		Total
		Banque	Organisme de financement et particuliers	
Camions et camionnettes, autobus, matériel de transport lourd :				
a) neufs	227 198	458 027	345 283	348 761
b) usagés	117 674	239 631	153 656	198 076
Matériel agricole, tracteurs agricoles, bétail, engrais etc. :	236 709	217 062	174 317	206 730
Autos pour personnes, exepté autobus :				
a) neuves	83 391	85 779	82 561	83 792
b) usagées	42 671	48 145	42 949	44 463
Motocyclettes, scooters, vélomoteurs, bicyclettes	5 430	28 510	20 908	16 715
Textiles, fourrures, vêtements	2 275	11 249	1 592	2 119
Livres	2 902	8 324	9 261	3 047
Equipement professionnel autre que les articles repris aux rubriques antérieures (commerce, artisanat, industrie, professions libérales)	78 318	364 392	108 799	228 858
Meubles, matelas, textiles d'ameublement et tapis	4 382	36 147	8 954	7 807
Appareils ménagers (électriques ou non, y compris les appareils de radio et de télévision) et tous appareils de chauffage domestique à l'exclusion du chauffage central	3 530	20 403	11 276	6 310
Services (voyages, réparations de véhicules à moteur etc.)	34 686	80 447	40 660	47 332
Divers (chauffage central, combustibles, etc.)	8 441	75 152	56 017	48 447
<i>Total</i>	<i>8 007</i>	<i>88 789</i>	<i>22 516</i>	<i>17 628</i>

Tableau 6.- PARTIE DU PRIX PAYEE AU COMPTANT (en %)

Nature des marchandises	Financement direct par les vendeurs	Financement par intervention au contrat de vente		Total
		Banques	Organismes de financement et particuliers	
Camions et camionnettes, autobus, matériel de transport lourds:				
a) neufs	29,2	24,8	19,9	23,8
b) usagés	30,3	27,8	27,5	28,0
Matériel agricole, tracteurs agricoles, bétail, engrais, etc.	30,1	27,4	26,6	27,8
Autos pour personnes, excepté autobus :				
a) neuves	46,8	42,7	46,5	45,5
b) usagées	43,3	41,1	45,1	43,4
Motocyclettes, scooters, vélomoteurs, bicyclettes	28,5	42,9	45,4	43,4
Textiles, fourrures, vêtements	12,8	16,7	15,5	13,6
Livres	26,5	19,7	15,8	25,9
Équipement professionnel autre que les articles repris aux rubriques antérieures (commerce, artisanat, industrie, professions libérales)	30,7	21,1	21,9	21,8
Meubles, matelas, textiles d'ameublement et tapis	22,2	35,6	33,1	31,1
Appareils ménagers (électriques ou non, y compris les appareils de radio et de télévision) et tous appareils de chauffage domestique à l'exclusion du chauffage central	19,7	32,7	30,8	27,2
Services (voyages, réparations de véhicules à moteur, etc.)	25,9	28,2	36,0	30,1
Divers (chauffage central, combustibles, etc.)	31,0	33,3	36,5	35,3
<i>Total</i>	<i>37,1</i>	<i>34,1</i>	<i>38,0</i>	<i>36,5</i>

Tableau 7.- DUREE DU CREDIT D'APRES LA NATURE DES MARCHANDISES VENDUES ET D'APRES LES SYSTEMES DE FINANCEMENT

Nature des marchandises	Répartition proportionnelle du nombre de contrats dont le remboursement du crédit accordé porte sur une période de			
	3 à 12 mois	13 à 24 mois	25 mois et plus	Total
Camions et camionnettes, autobus, matériel de transport lourd :				
a) neufs	7,2	24,6	68,2	100,0
b) usagés	16,6	39,4	44,0	100,0
Matériel agricole, tracteurs agricoles, bétail, engrais, etc.	16,6	25,4	58,0	100,0
Autos pour personnes, excepté autobus :				
a) neuves	11,1	68,7	20,2	100,0
b) usagées	22,5	71,4	6,1	100,0
Motocyclettes, scooters, vélomoteurs, bicyclettes	57,0	42,7	0,3	100,0
Textiles, fourrures, vêtements	61,3	38,7	-	100,0
Livres	70,8	21,6	7,6	100,0
Équipement professionnel autre que les articles repris aux rubriques antérieures (commerce, artisanat, industrie, professions libérales)	24,8	30,8	44,4	100,0
Meubles, matelas, textiles d'ameublement et tapis	52,6	47,2	0,2	100,0
Appareils ménagers (électriques ou non, y compris les appareils de radio et de télévision) et tous appareils de chauffage domestique à l'exclusion du chauffage central	72,4	27,3	0,3	100,0
Services (voyages, réparation de véhicules à moteur, etc.)	76,3	20,3	3,4	100,0
Divers (chauffage central, combustibles, etc.)	39,4	33,0	27,6	100,0
Ensemble des marchandises et service :	59,2	36,3	4,5	100,0
Systèmes de financement :				
Financement direct par vendeurs	64,8	32,1	3,1	100,0
Financement par intervention au contrat de :				
Banques	27,0	54,0	19,0	100,0
Organismes de financement et particuliers	54,4	41,3	4,3	100,0

C. STATISTIQUE DES PRETS PERSONNELS OU PRETS SOUS SIGNATURE

Premier semestre 1975

Tableau 1.- COMPARAISON ENTRE LES RESULTATS GENERAUX DU DEUXIEME SEMESTRE 1974 ET DU PREMIER SEMESTRE 1975

Rubriques	Deuxième semestre 1974	Premier semestre 1975	Différence
1. Nombre de déclarants :			
Banques	46	44	- 2
Organismes de financement et particuliers	252	252	-
<i>Total :</i>	<i>298</i>	<i>296</i>	<i>- 2</i>
2. Soldes restant dus à la fin du semestre (en milliers de F):			
Banques	16 350 217	13 778 273	-2 571 944
Organismes de financement et particuliers	14 294 212	16 173 027	+1 878 815
<i>Total :</i>	<i>30 644 429</i>	<i>29 951 300</i>	<i>- 693 129</i>
3. Nombre de contrats visés sous 2 :			
Banques	202 268	223 650	+ 21 382
Organismes de financement et particuliers	286 688	283 011	- 3 677
<i>Total :</i>	<i>488 956</i>	<i>506 661</i>	<i>+ 17 705</i>
4. Crédits accordés au cours du semestre (en milliers de F):			
Banques	10 901 419	6 030 601	-4 870 818
Organismes de financement et particuliers	5 415 649	6 972 606	+1 556 957
<i>Total :</i>	<i>16 317 068</i>	<i>13 003 207</i>	<i>-3 313 861</i>

Tableau 2.- COMPARAISON DU NOMBRE DE CONTRATS ET DU CREDIT ACCORDE EN 1974 ET 1975

Montant	Nombre de contrats			Montant absolu des prêts (en 1 000 F)			Prêts Répartition en %		
	Premier semestre 1974	Deuxième semestre 1974	Premier semestre 1975	Premier semestre 1974	Deuxième semestre 1974	Premier semestre 1975	Premier semestre 1974	Deuxième semestre 1974	Premier semestre 1975
Jusqu'à 5 000 F	302	250	511	1 354	1 086	1 841	-	-	-
De 5 001 à 10 000 F	3 330	2 026	4 946	30 909	18 675	42 544	0,2	0,1	0,3
De 10 001 à 20 000 F	18 109	20 032	23 647	297 683	350 209	393 737	2,4	2,2	3,0
De 20 001 à 35 000 F	36 254	36 326	43 470	967 111	1 015 311	1 209 899	7,7	6,2	9,3
De 35 001 à 70 000 F	49 495	46 627	47 449	2 387 783	2 301 777	2 354 906	18,9	14,1	18,1
De 70 001 à 150 000 F	36 236	27 995	37 079	3 507 372	2 832 829	3 651 471	27,7	17,4	28,1
Plus de 150 000 F	17 383	24 830	18 222	5 455 271	9 797 181	5 348 809	43,1	60,0	41,2
<i>Total :</i>	<i>161 109</i>	<i>158 086</i>	<i>175 324</i>	<i>12 647 483</i>	<i>16 317 068</i>	<i>13 003 207</i>	<i>100,0</i>	<i>100,0</i>	<i>100,0</i>

Tableau 3. - REPARTITION DES DECLARANTS D'APRES L'IMPORTANCE DES SOLDES RESTANT DUS AU 30 JUIN 1975

Montant total des soldes restant dus au 30 juin 1975 sur tous les prêts	Nombre de déclarants	
	Banques	Organismes de financement et particuliers
Moins de 1 million de F	6	47
De 1 à moins de 10 millions de F	10	104
De 10 à moins de 50 millions de F	9	57
De 50 à moins de 100 millions de F	4	14
100 millions de F et plus	15	30
<i>Total :</i>	<i>44</i>	<i>252</i>

Tableau 4. - EVOLUTION DU NOMBRE DE CONTRATS EN COURS ET DU CREDIT ACCORDE AU DEBUT DES DIVERSES PERIODES

Situation au	Nombre de contrats en cours	Crédits en cours (en 1 000 F)	Nombre de débiteurs en retard de payer 3 termes échus et plus au cours du semestre commençant à la date mentionnée colonne 1	Total des montants de 3 termes impayés par les débiteurs visés à la colonne précédente (en 1 000 F)
1	2	3	4	5
31.12.1972	374 165	13 631 127	15 175 (1)	237 553 (2)
30. 6.1973	410 139	18 301 974	14 497 (1)	314 127 (2)
31.12.1973	441 696	24 649 635	14 666 (1)	394 870 (2)
30. 6.1974	499 657	26 333 689	16 206 (1)	533 355 (2)
31.12.1974	488 956	30 644 429	15 272 (1)	535 778 (2)
30. 6.1975	506 661	29 951 300

Tableau 5 A. - CONTRATS DES PRETS PERSONNELS FINANCES PAR LES BANQUES PENDANT LE PREMIER SEMESTRE 1975
REPARTITION D'APRES LE NOMBRE DE CONTRATS ET LA VALEUR

Terme	Nombre de contrats							Valeurs en milliers de francs						
	jusque 5 000 F	de 5 001 à 10 000 F	de 10 001 à 20 000 F	de 20 001 à 35 000 F	de 35 001 à 70 000 F	de 70 001 à 150 000 F	de 150 001 et plus	jusque 5 000 F	de 5 001 à 10 000 F	de 10 001 à 20 000 F	de 20 001 à 35 000 F	de 35 001 à 70 000 F	de 70 001 à 150 000 F	de 150 001 et plus
jusqu'à 8 mois	10	77	399	470	508	204	107	46	737	6 933	13 385	25 777	21 405	47 774
de 9 à 10 mois	1	265	168	135	155	75	22	5	2 431	2 779	3 841	7 766	7 353	12 408
de 11 à 12 mois	361	3 462	12 691	10 072	8 698	4 636	1 818	1 180	28 950	202 540	274 196	426 178	469 653	820 922
de 13 à 15 mois	-	-	71	6 377	9 294	513	44	-	-	1 135	181 999	461 691	55 615	11 276
de 16 à 18 mois	-	-	2	22	191	4 670	87	-	-	40	620	10 179	401 756	25 115
de 19 à 24 mois	-	-	2	26	262	3 863	770	-	-	40	771	14 183	434 629	207 069
Plus de 24 mois	-	7	33	116	210	973	5 314	-	62	550	3 070	10 975	110 876	1 722 691
<i>Total</i>	<i>372</i>	<i>3 811</i>	<i>13 366</i>	<i>17 218</i>	<i>19 318</i>	<i>14 934</i>	<i>8 162</i>	<i>1 231</i>	<i>32 180</i>	<i>214 017</i>	<i>477 882</i>	<i>956 749</i>	<i>1 601 287</i>	<i>2 847 255</i>

(1) Ces chiffres comprennent également les débiteurs, dont le dossier a été transféré au contentieux ou à l'assurance crédit au cours du semestre considéré.

(2) Ce montant comprend actuellement le total (mais plus la somme des trois derniers termes) de toutes les créances dues par les débiteurs mentionnés dans la colonne précédente.

Tableau 5 B. - CONTRATS DE PRETS PERSONNELS FINANCES PAR LES ORGANISMES DE FINANCEMENT ET PARTICULIERS PENDANT LE PREMIER SEMESTRE 1975
REPARTITION D'APRES LE NOMBRE DE CONTRATS ET LA VALEUR

Terme	Nombre de contrats							Valeurs en milliers de F						
	jusque 5 000 F	de 5 001 à 10 000 F	de 10 001 à 20 000 F	de 20 001 à 35 000 F	de 35 001 à 70 000 F	de 70 001 à 150 000 F	de 150 001 et plus	jusque 5 000 F	de 5 001 à 10 000 F	de 10 001 à 20 000 F	de 20 001 à 35 000 F	de 35 001 à 70 000 F	de 70 001 à 150 000 F	de 150 001 et plus
jusqu'à 8 mois	82	135	230	227	155	64	46	356	1 230	3 920	6 389	7 758	6 944	19 698
de 9 à 10 mois	3	797	296	192	154	419	68	13	7 555	5 037	5 477	7 825	41 211	38 381
de 11 à 12 mois	25	89	9 445	4 803	3 892	887	328	108	769	165 559	135 953	192 339	88 278	104 341
de 13 à 15 mois	-	3	177	20 627	21 937	915	95	-	28	3 167	572 582	1 079 669	96 257	20 633
de 16 à 18 mois	-	1	17	242	753	8 212	65	-	9	290	6 913	40 268	651 788	16 508
de 19 à 24 mois	29	109	115	143	613	10 028	555	133	763	1 727	4 125	32 623	1 079 806	128 399
plus de 24 mois	-	1	1	18	627	1 620	8 903	-	10	20	578	37 675	185 900	2 173 594
<i>Total</i>	<i>139</i>	<i>1 135</i>	<i>10 281</i>	<i>26 252</i>	<i>28 131</i>	<i>22 145</i>	<i>10 060</i>	<i>610</i>	<i>10 364</i>	<i>179 720</i>	<i>732 017</i>	<i>1 398 157</i>	<i>2 150 184</i>	<i>2 501 554</i>

Tableau 5 C. - TOTAL DES CONTRATS DES PRETS PERSONNELS FINANCES PENDANT LE PREMIER SEMESTRE 1975
REPARTITION D'APRES LE NOMBRE DE CONTRATS ET LA VALEUR

Terme	Nombre de contrats							Valeurs en milliers de F						
	jusque 5 000 F	de 5 001 à 10 000 F	de 10 001 à 20 000 F	de 20 001 à 35 000 F	de 35 001 à 70 000 F	de 70 001 à 150 000 F	de 150 001 et plus	jusque 5 000 F	de 5 001 à 10 000 F	de 10 001 à 20 000 F	de 20 001 à 35 000 F	de 35 001 à 70 000 F	de 70 001 à 150 000 F	de 150 001 et plus
jusqu'à 8 mois	92	212	629	697	663	268	153	402	1 967	10 853	19 774	33 535	28 349	67 472
de 9 à 10 mois	4	1 062	464	327	309	494	90	18	9 986	7 816	9 318	15 591	48 564	50 789
de 11 à 12 mois	386	3 551	22 136	14 875	12 590	5 523	2 146	1 288	29 719	368 099	410 149	618 517	557 931	925 263
de 13 à 15 mois	-	3	248	27 004	31 231	1 428	139	-	28	4 302	754 581	1 541 360	151 872	31 909
de 16 à 18 mois	-	1	19	264	944	12 882	152	-	9	330	7 533	50 447	1 053 544	41 623
de 19 à 24 mois	29	109	117	169	875	13 891	1 325	133	763	1 767	4 896	46 806	1 514 435	335 468
plus de 24 mois	-	8	34	134	837	2 593	14 217	-	72	570	3 648	48 650	296 776	3 896 285
<i>Total</i>	<i>511</i>	<i>4 946</i>	<i>23 647</i>	<i>43 470</i>	<i>47 449</i>	<i>37 079</i>	<i>18 222</i>	<i>1 841</i>	<i>42 544</i>	<i>393 737</i>	<i>1 209 899</i>	<i>2 354 906</i>	<i>3 651 471</i>	<i>5 348 809</i>

STATISTIQUE DES CREDITS CONSENTIS SOUS LA GARANTIE DES CARTES DE BANQUE ET DE CREDIT

Premier semestre 1975

Rubriques	2ème semes-	1 ^{er} semes-
	tre 1974	tre 1975
1. Nombre des déclarants		
a) Banques	17	17
b) Organismes financiers	7	7
c) Autres organismes	3	3
	27	27
2. Nombre de cartes émises au cours du semestre considéré		
a) Banques	107 522	76 979
b) Organismes financiers	30 617	36 967
c) Autres organismes	7 648	8 173
	145 787	122 119
3. Nombre de cartes en circulation à la fin du semestre considéré		
a) Banques	852 506	925 301
b) Organismes financiers	311 694	347 641
c) Autres organismes	77 177	84 455
	1 241 377	1 357 397
4. Montant des crédits maximum théorique ouverts aux détenteurs des cartes visées sous 2 (en milliers de F)		
a) Banques	21 145 115	22 912 020
b) Organismes financiers	{ 4 292 535	{ 4 816 546
c) Autres organismes	{ (1)	{ (1)
	25 437 650	27 728 566
5. Montant des soldes restant dus à la fin du semestre considéré, sur crédits accordés, à l'exclusion des montants indiqués sous 6 (en milliers de F)		
a) Banques	1 476 009	1 436 486
b) Organismes financiers	177 386	204 001
c) Autres organismes	249 440	254 544
	1 902 835	1 895 031
6. Montant total des créances dues par les débiteurs dont le dossier a été transféré au contentieux ou à l'assurance-crédit, au cours du semestre considéré (en milliers de F)		
a) Banques	25 350	28 989
b) Organismes financiers	23 081	23 054
c) Autres organismes	19 099	11 027
	67 530	63 070
7. Nombre de créances visées sous 6		
a) Banques	836	894
b) Organismes financiers	1 059	1 071
c) Autres organismes	811	700
	2 706	2 665

(1) Y compris le montant des crédits maximum théorique ouverts pour deux "autres organismes". Ce montant est indéterminé pour le troisième des "autres organismes".

STATISTIQUE ANNUELLE DES CARTES PROFESSIONNELLES POUR ETRANGERS - Situation au 1er janvier 1975

Tableau I. NOMBRE TOTAL DE CARTES PROFESSIONNELLES POUR ETRANGERS ET REPARTITION SELON LA NATIONALITE, LES CLASSES D'AGE ET

L'ETAT CIVIL DU DETENTEUR (1)

a) Nombre de cartes professionnelles pour étrangers et nombre d'activités exercées

Description	Nombres de cartes professionnelles au		Nombre d'activités exercées au	
	1 janvier 1965	1 janvier 1975	1 janvier 1965	1 janvier 1975
Détenteurs de cartes professionnelles				
- établis en Belgique	12 501	9 330	16 348	11 216
- établis à l'étranger	868	431	1 040	468

b) Répartition du nombre de cartes professionnelles délivrées à des étrangers établis en Belgique, selon leur nationalité

Pays de nationalité	Au 1 ^{er} janvier 1965		Au 1 ^{er} janvier 1975	
	Chiffres absolus	%	Chiffres absolus	%
Pays-Bas	2 898	23,2	-	-
France	2 121	17,0	885	9,5
République fédérale d'Allemagne	285	2,3	101	1,1
Italie	2 962	23,7	1 742	18,7
Royaume-Uni	469	3,7	300	3,2
Suisse	273	2,2	224	2,4
Portugal	30	0,2	230	2,5
Espagne	333	2,7	1 173	12,6
Grèce	275	2,2	1 047	11,2
Turquie	34	0,3	264	2,8
Pologne	231	1,8	140	1,5
Etats-Unis d'Amérique	187	1,5	350	3,7
Israël	199	1,6	182	1,9
Chine	79	0,6	174	1,9
Autres	2 125	17,0	2 518 (2)	27,0
<i>Total</i>	12 501	100,0	9 330	100,0

(1) En vertu de l'arrêté royal du 25 novembre 1965, les nationaux néerlandais et luxembourgeois sont dispensés de l'obligation de détenir une carte professionnelle pour étrangers. En outre, les ressortissants des autres Etats membres des Communautés européennes le sont également pour certaines professions. Toutes ces dispenses sont réglées par des arrêtés royaux spéciaux. Ceci implique que les résultats de la situation au 1er janvier 1975 ne sont pas comparables avec ceux du 1er janvier 1965. Les chiffres de 1965 figurent uniquement ici comme renseignement supplémentaire.

(2) Ce nombre comprend notamment 517 Marocains, 128 Algériens et 111 Tunisiens. Les chiffres correspondants pour ces trois nationalités ne sont pas disponibles pour le 1er janvier 1965.

c) Répartition du nombre de cartes professionnelles pour étrangers établis en Belgique, selon l'âge du détenteur

Classes d'âge	au 1er janvier 1965						au 1er janvier 1975					
	Hommes		Femmes		Total		Hommes		Femmes		Total	
	Chiffres absolus	%	Chiffres absolus	%	Chiffres absolus	%	Chiffres absolus	%	Chiffres absolus	%	Chiffres absolus	%
Moins de 21 ans	32	0,3	18	0,7	50	0,4	105	1,6	114	4,4	219	2,3
De 21 à moins de 30 ans	877	8,9	287	10,9	1 164	9,3	1 357	20,1	707	27,5	2 064	22,1
De 30 à moins de 40 ans	2 266	23,0	717	27,1	2 983	23,9	2 033	30,1	769	29,9	2 802	30,0
De 40 à moins de 50 ans	2 351	23,8	776	29,4	3 127	25,0	1 685	24,9	616	23,9	2 301	24,7
De 50 à moins de 60 ans	2 353	23,9	511	19,3	2 864	22,9	966	14,3	270	10,5	1 236	13,3
De 60 ans et plus	1 981	20,1	332	12,6	2 313	18,5	611	9,0	97	3,8	708	7,6
<i>Total</i>	<i>9 860</i>	<i>100,0</i>	<i>2 641</i>	<i>100,0</i>	<i>12 501</i>	<i>100,0</i>	<i>6 757</i>	<i>100,0</i>	<i>2 573</i>	<i>100,0</i>	<i>9 330</i>	<i>100,0</i>

d) Répartition du nombre de cartes professionnelles pour étrangers établis en Belgique, selon l'état civil du détenteur

Etat civil	Au 1er janvier 1965		Au 1er janvier 1975	
	Chiffres absolus	%	Chiffres absolus	%
Célibataire	1 454	11,6	1 342	14,3
Marié	10 170	81,4	7 565	81,1
Veuf-Veuve	567	4,5	177	1,9
Divorcé	310	2,5	246	2,7
<i>Total</i>	<i>12 501</i>	<i>100,0</i>	<i>9 330</i>	<i>100,0</i>

Tableau 2. - REPARTITION DU NOMBRE DE CARTES PROFESSIONNELLES POUR ETRANGERS, SELON LA NATIONALITE ET LA RESIDENCE
(Province) DU DETENTEUR

Pays de nationalité	Provinces									Le Royaume	Personnes à l'étranger	Total général
	Anvers	Brabant	Hainaut	Liège	Limbourg	Luxembourg	Namur	Flandre Orientale	Flandre Occ.			
France	35	266	343	78	2	21	35	70	35	885	50	935
Rép. féd. d'Allemagne	25	33	6	18	2	2	-	13	2	101	26	127
Italie	11	357	749	518	33	8	54	8	4	1 742	6	1 748
Royaume-Uni	60	172	16	5	3	-	2	18	24	300	36	336
Suisse	16	138	27	20	1	2	4	8	8	224	12	236
Autriche	29	60	2	3	1	-	-	4	3	102	8	110
Portugal	10	183	10	15	2	4	4	-	2	230	10	240
Espagne	67	796	71	194	12	4	7	16	6	1 173	18	1 191
Grèce	117	662	108	92	54	-	9	3	2	1 047	14	1 061
Turquie	15	158	22	18	33	-	1	15	2	264	15	279
Pologne	10	28	41	45	11	-	2	2	1	140	4	144
Autres pays d'Europe	61	170	27	48	9	2	5	21	6	349	51	400
<i>Total pour l'Europe</i>	<i>456</i>	<i>3 023</i>	<i>1 422</i>	<i>1 054</i>	<i>163</i>	<i>43</i>	<i>123</i>	<i>178</i>	<i>95</i>	<i>6 557</i>	<i>250</i>	<i>6 807</i>
Maroc	39	398	21	30	8	1	1	17	2	517	26	543
Algérie	7	68	29	16	-	1	-	6	1	128	8	136
Tunisie	4	84	7	6	1	-	1	8	-	111	7	118
Autres pays d'Afrique	9	54	6	2	-	-	2	-	-	73	15	88
<i>Total pour l'Afrique</i>	<i>59</i>	<i>604</i>	<i>63</i>	<i>54</i>	<i>9</i>	<i>2</i>	<i>4</i>	<i>31</i>	<i>3</i>	<i>829</i>	<i>56</i>	<i>885</i>
Etats-Unis d'Amérique	119	194	12	12	1	-	-	4	8	350	48	398
Autres pays d'Amérique	14	28	3	3	1	-	-	2	4	55	7	62
<i>Total pour l'Amérique du nord</i>	<i>133</i>	<i>222</i>	<i>15</i>	<i>15</i>	<i>2</i>	<i>-</i>	<i>-</i>	<i>6</i>	<i>12</i>	<i>405</i>	<i>55</i>	<i>460</i>
Pays d'Amérique du Sud	29	48	2	5	-	1	2	7	4	98	15	113
<i>Total pour l'Amérique</i>	<i>162</i>	<i>270</i>	<i>17</i>	<i>20</i>	<i>2</i>	<i>1</i>	<i>2</i>	<i>13</i>	<i>16</i>	<i>503</i>	<i>70</i>	<i>573</i>
Israël	100	78	2	-	-	1	-	-	1	182	11	193
Chine	64	69	10	3	3	-	2	16	7	174	5	179
Autres pays d'Asie	79	160	4	13	1	3	1	7	8	276	33	309
<i>Total pour l'Asie</i>	<i>243</i>	<i>307</i>	<i>16</i>	<i>16</i>	<i>4</i>	<i>4</i>	<i>3</i>	<i>23</i>	<i>16</i>	<i>632</i>	<i>49</i>	<i>681</i>
Australie	4	10	-	-	-	-	-	1	1	16	1	17
Apatrides + réfugiés O.N.U	192	401	59	95	11	2	11	14	8	793	5	798
<i>Total général</i>	<i>1 116</i>	<i>4 615</i>	<i>1 577</i>	<i>1 239</i>	<i>189</i>	<i>52</i>	<i>143</i>	<i>260</i>	<i>139</i>	<i>9 330</i>	<i>431</i>	<i>9 761</i>

Tableau 3. - REPARTITION DU NOMBRE DE CARTES PROFESSIONNELLES POUR ETRANGERS, SELON L'ACTIVITE EXERCEE ET LE CONTINENT OU EST SITUE LE PAYS DE NATIONALITE

Activité	Communauté européenne	Autres pays d'Europe	Total Europe	Afrique	Amérique	Asie	Océanie	Apatriotes + réfugiés O.N.U	Total général
1. Agriculture, chasse, sylviculture et pêche	23	17	40	2	1	-	-	6	49
2. Extraction et transformation de minéraux non énergétiques et produits dérivés, industrie chimique	2	7	9	1	-	2	1	6	19
3. Industries transformatrices des métaux, mécanique de précision	7	24	31	-	1	4	-	18	54
4. Autres industries manufacturières	10	146	156	27	30	53	-	131	397
5. Industries de la construction	21	207	228	21	12	9	1	75	346
6. Commerce de gros	28	179	207	47	28	106	1	62	451
7. Intermédiaires du commerce	28	96	124	28	113	124	3	132	524
8. Commerce de détail	743	1 449	2 192	469	69	122	1	224	3 077
9. Restauration et hébergement	99	1 242	1 341	251	25	201	-	95	1 913
10. Transports	361	252	613	54	2	2	-	20	691
11. Institutions de crédit, assurances services fournis aux entreprises, location	122	98	220	16	49	20	1	38	344
12. Autres services	863	381	1 244	82	118	33	6	97	1 580
13. Administrateurs délégués, administrateurs, gérants, commissaires, associés commandités	327	402	729	46	219	211	6	87	1 298
14. Commerce ambulancier	768	95	863	43	2	2	-	30	940
<i>Total</i>	<i>3 402</i>	<i>4 595</i>	<i>7 997</i>	<i>1 087</i>	<i>669</i>	<i>889</i>	<i>20</i>	<i>1 021</i>	<i>11 683</i>

STATISTIQUE ANNUELLE DU COMMERCE DE GROS EN PRODUITS

ALIMENTAIRES ET BOISSONS

Années 1972 - 1973

Introduction

L'arrêté royal du 11 décembre 1963 (Moniteur belge du 27 mars 1964) prescrit une statistique annuelle, arrêtée au 31 décembre, du commerce de gros en produits alimentaires et en boissons.

Doivent répondre à cette statistique les établissements de commerce de gros qui ont exclusivement ou principalement pour objet :

- 1) la vente en gros aux détaillants de produits alimentaires ou de boissons;
- 2) l'importation de ces marchandises en vue de leur revente en gros;
- 3) l'exportation de ces marchandises.

Son également soumis à la statistique les organismes de vente séparés des entreprises productives des produits alimentaires ou de boissons, quand ces organismes ont exclusivement pour objet les opérations visées ci-dessus.

En conséquence ne seront pas repris dans cette statistique :

- a) les commerçants dont l'activité principale est le commerce de détail, même s'il pratiquent la vente en gros;
- b) les coopératives de consommation, celles-ci se conduisant comme grossistes dans le chef de leurs achats, mais pas dans celui de leurs ventes;
- c) les maisons à succursales qui vendent en détail.

Tableau I. - REPARTITION DES ETABLISSEMENT DE COMMERCE DE GROS EN PRODUITS ALIMENTAIRES ET EN BOISSONS D'APRES LA FORME ANNEES 1972 - 1973

GENRE D'ACTIVITE PRINCIPALE GROUPEMENT ECONOMIQUE	Propriété d'une seule personne		Société en non collectif		Société en commandite simple	
	1972	1973	1972	1973	1972	1973
	I. Commerce de gros à l'intérieur du pays					
<i>Total</i>	3 875	3 693	14	15	2	1
dont faisant partie :						
a) d'un groupement volontaire de grossistes détaillants	89	95	2	3	-	-
b) d'un groupement d'achat de grossistes	183	167	1	2	-	-
c) d'un autre groupement économique	40	36	-	1	-	-
II. succursale de vente d'une entreprise commerciale ou industrielle						
<i>Total</i>	-	10	-	1	-	-
dont faisant partie :						
a) d'un groupement volontaire de grossistes détaillants	-	-	-	-	-	-
b) d'un groupement d'achat de grossistes	-	-	-	-	-	-
c) d'un autre groupement économique	-	1	-	-	-	-
III. Commerce d'importation						
<i>Total</i>	63	69	-	-	1	1
dont faisant partie :						
a) d'un groupement volontaire de grossistes détaillants	2	1	-	-	-	-
b) d'un groupement d'achat de grossistes	5	2	-	-	-	-
c) d'un autre groupement économique	1	-	-	-	-	-
IV. Commerce d'exportation						
<i>Total</i>	70	75	-	-	-	-
dont faisant partie :						
a) d'un groupement volontaire de grossistes détaillants	2	1	-	-	-	-
b) d'un groupement d'achat de grossistes	-	-	-	-	-	-
c) d'un autre groupement économique	1	-	-	-	-	-
V. Import - Export						
<i>Total</i>	59	78	1	1	-	-
dont faisant partie :						
a) d'un groupement volontaire de grossistes détaillants	1	2	-	-	-	-
b) d'un groupement d'achat de grossistes	1	2	-	-	-	-
c) d'un autre groupement économique	1	2	-	-	-	-
TOTAL GENERAL						
<i>Total</i>	3 867	3 925	15	17	3	2
dont faisant partie :						
a) d'un groupement volontaire de grossistes détaillants	94	99	2	3	-	-
b) d'un groupement d'achat de grossistes	189	171	1	2	-	-
c) d'un autre groupement économique	43	39	-	1	-	-

JURIDIQUE, D'APRES LE GENRE D'ACTIVITE PRINCIPALE ET D'APRES LEUR APPARTENANCE A UN GROUPEMENT ECONOMIQUE

FORME JURIDIQUE													
Société en comman- dite par actions		Société anonyme		Société de per- sonnes à respon- sabilité limitée		Société coopérative		Société en asso- ciation de fait		Société de droit étranger		Total	
1972	1973	1972	1973	1972	1973	1972	1973	1972	1973	1972	1973	1972	1973
-	1	306	310	724	726	63	59	486	480	2	2	5 272	5 287
-	-	32	37	34	34	6	5	25	21	-	-	188	195
-	1	43	41	62	56	16	13	29	31	-	-	334	311
-	-	19	21	18	18	11	9	7	10	-	-	95	95
-	-	10	2	3	-	-	-	-	-	2	1	15	14
-	-	1	-	-	1	-	-	-	-	-	-	1	1
-	-	-	-	-	-	-	-	-	-	-	-	-	-
-	-	-	-	1	1	-	-	-	-	-	-	1	2
-	-	71	64	86	81	5	5	8	4	2	-	236	224
-	-	1	4	2	4	-	-	-	-	-	-	5	9
-	-	1	1	3	1	2	2	-	-	-	-	11	6
-	-	1	-	5	2	-	-	-	-	-	-	7	2
-	-	21	25	41	53	3	4	10	9	-	-	145	166
-	-	1	1	-	2	-	-	-	-	-	-	3	4
-	-	1	-	-	1	-	-	-	-	-	-	1	1
-	-	2	1	2	2	-	1	-	-	-	-	5	4
-	-	63	48	61	59	4	3	9	18	-	1	197	208
-	-	2	2	1	-	1	1	-	-	-	-	5	5
-	-	1	1	-	2	-	-	-	-	-	-	2	5
-	-	3	1	1	2	-	-	2	1	-	-	7	6
-	1	471	449	915	919	75	71	513	511	6	4	5 865	5 899
-	-	37	44	37	41	7	6	25	21	-	-	202	214
-	1	46	43	65	60	18	15	29	31	-	-	348	323
-	-	25	23	27	25	11	10	9	11	-	-	115	109

Tableau II.- NOMBRE DE PERSONNES OCCUPEES DANS LE COMMERCE DE GROS EN PRODUITS ALIMENTAIRES ET EN BOISSONS
ANNEES 1972-1973

	Personnel assujetti à la sécurité sociale			Personnel non assujetti à la sécurité sociale	Total général
	Employés	Ouvriers	Total		
Fin du 1er trimestre					
1972 : Hommes	8 534	15 046	23 580	7 468	31 048
Femmes	5 059	3 087	8 146	2 109	10 255
<i>Total</i>	<i>13 593</i>	<i>18 133</i>	<i>31 726</i>	<i>9 577</i>	<i>41 303</i>
1973 :					
Hommes	8 262	14 829	23 091	7 331	30 422
Femmes	5 026	3 402	8 428	2 018	10 446
<i>Total</i>	<i>13 288</i>	<i>18 231</i>	<i>31 519</i>	<i>9 349</i>	<i>40 868</i>
Fin du 2ème trimestre					
1972 : Hommes	8 546	15 021	23 567	7 485	31 052
Femmes	5 065	3 057	8 122	2 140	10 262
<i>Total</i>	<i>13 611</i>	<i>18 078</i>	<i>31 689</i>	<i>9 625</i>	<i>41 314</i>
1973 :					
Hommes	8 311	14 920	23 231	7 357	30 588
Femmes	5 089	3 316	8 405	2 033	10 438
<i>Total</i>	<i>13 400</i>	<i>18 236</i>	<i>31 636</i>	<i>9 390</i>	<i>41 026</i>
Fin du 3ème trimestre					
1972 : Hommes	8 702	15 560	24 262	7 544	31 806
Femmes	5 158	3 365	8 523	2 146	10 669
<i>Total</i>	<i>13 860</i>	<i>18 925</i>	<i>32 785</i>	<i>9 690</i>	<i>42 475</i>
1973 :					
Hommes	8 354	15 195	23 549	7 341	30 890
Femmes	5 167	3 620	8 787	2 034	10 821
<i>Total</i>	<i>13 521</i>	<i>18 815</i>	<i>32 336</i>	<i>9 375</i>	<i>41 711</i>
Fin du 4ème trimestre					
1972 : Hommes	8 707	15 404	24 111	7 491	31 602
Femmes	5 269	3 339	8 608	2 118	10 726
<i>Total</i>	<i>13 976</i>	<i>18 743</i>	<i>32 719</i>	<i>9 609</i>	<i>42 328</i>
1973 :					
Hommes	8 352	14 866	23 218	7 264	30 482
Femmes	5 206	3 581	8 787	2 011	10 798
<i>Total</i>	<i>13 558</i>	<i>18 447</i>	<i>32 005</i>	<i>9 275</i>	<i>41 280</i>

Tableau III.- DEPENSES DE PERSONNEL DANS LE COMMERCE DE GROS EN PRODUITS ALIMENTAIRES ET EN BOISSONS
Années 1972-1973

Rubriques	Montant (en million de F)	
	1972	1973
1) Montants non plafonnés des appointements bruts et salaires bruts déclarés par l'employeur à l'O.N.S.S.		
a) appointements	3 056	3 293
b) salaires	2 684	2 857
c) Total	5 740	6 150
2) Montants des cotisations à la sécurité sociale à charge de l'employeur pour :		
a) le personnel assujetti à la sécurité sociale pour employés	648	714
b) le personnel assujetti à la sécurité sociale pour ouvriers	960	1 047
c) Total	1 608	1 761
3) Montants des autres dépenses de personnel non reprises dans les rubriques précédentes :		
a) montant des rémunérations attribuées au chef d'établissement et à des membres du personnel et non compris dans les rubriques précédentes	800	852
b) montant des primes d'assurance contre les accidents de travail	158	180
c) indemnités de licenciement dues en cas de rupture de contrat	12	22
d) montant des autres dépenses de personnel	396	445
e) Total	1 366	1 499
4) TOTAL GENERAL	8 714	9 410

Tableau IV.- DETAIL DES VENTES D'APRES LES DIFFERENTES CATEGORIES D'ACHETEURS - Années 1972-1973

Genre de l'acheteur	Montant (en millions de F)	
	1972	1973
1) Ventes à des clients établis en Belgique		
a) grossistes	51 478	57 314
b) détaillants y compris les hôtels, les restaurants et les cafés	74 651	81 180
c) établissements industriels et artisanaux en vue de la transformation de ces produits	6 638	7 319
d) institutions (écoles, administrations,...)	1 920	2 137
e) ménages (vente direct)	5 780	6 178
Total	140 467	154 128
2) Ventes à l'étranger	28 114	33 354
Total des ventes	168 581	187 482
dont :		
ventes en gros	162 342	181 130
ventes au détail	6 239	6 352

Tableau V.- DETAIL DES VENTES D'APRES LE MODE DE CONDITIONNEMENT - Années 1972-1973

	Montant (en millions de F)	
	1972	1973
1) Articles n'ayant pas subi un conditionnement ou une transformation dans l'établissement	135 520	153 369
2) Articles ayant subi un conditionnement ou une transformation dans l'établissement	33 061	34 113
Total des ventes	168 581	187 482

Tableau VI.- AUTRES RECETTES - ANNEES - 1972-1973

	Montant (en million de F)	
	1972	1973
1) Valeur des subventions reçues	1 788	1 367
2) Montant payé par d'autres établissements pour des services rendus	586	711
3) Indemnités payées par des compagnies d'assurance pour dommages résultant d'un incendie, du vol de véhicules à moteur ou d'accidents automobiles	63	61
<i>Total</i>	<i>2 437</i>	<i>2 139</i>

Tableau VII.- DETAIL DES VENTES PAR GROUPE DE PRODUITS - ANNEES - 1972-1973

Groupes de produits	Ventes (en millions de F)	
	1972	1973
I. Produits alimentaires		
Pain et produits à base de céréales	3 545	4 406
Viande et similaires	50 883	59 856
Poissons, mollusques et crustacés	6 352	6 804
Lait, oeufs, fromages	16 808	18 978
Beurre, margarine, huiles et graisse	8 282	7 522
Pommes de terre, légumes et fruits	26 305	29 795
Café, thé, chicorée	6 824	6 123
Sucre, confiture, confiserie, chocolat, cacao	12 823	13 870
Autres denrées alimentaires	9 221	10 130
<i>Total</i>	<i>141 043</i>	<i>157 488</i>
II. Boissons		
Boissons non alcoolisées (eaux minérales, limonades)	4 225	4 625
Boissons alcoolisées	18 115	20 072
<i>Total</i>	<i>22 340</i>	<i>24 697</i>
III. Total produits alimentaires et boissons	163 383	182 185
IV. Articles non alimentaires		
Tabac, cigarettes, cigares	675	706
Vêtements et lingerie	294	345
Savons, détergents, autres articles de nettoyage	2 118	2 154
Autres articles non dénommés ailleurs	2 111	2 092
<i>Total</i>	<i>5 198</i>	<i>5 297</i>
V. Total des ventes	168 581	187 482

Tableau VIII.- MONTANT DES STOCKS DANS LE COMMERCE DE GROS EN PRODUITS ALIMENTAIRES ET EN BOISSONS - ANNEE 1973

Date	Produits alimentaires et boissons (en millions de F)	Articles non alimentaires (en millions de F)	Total (en millions de F)
Au 1er janvier 1973	9 194	802	9 996
Au 31 décembre 1973	10 936	926	11 862

Tableau IX.- FRAIS GENERAUX, CHARGES DIVERSES, FRAIS DE CONDITIONNEMENT ET DE TRANSFORMATION DANS LE COMMERCE DE GROS EN PRODUITS ALIMENTAIRES ET EN BOISSONS

ANNEES 1972-1973

Rubriques	Montant (en millions de fr)	
	1972	1973
1) Loyer et précompte immobilier		
a) loyer	484	546
b) précompte	44	44
c) total	528	590
2) Frais de chauffage et d'éclairage	242	265
3) Frais relatifs à l'utilisation de véhicules à moteur à des fins professionnelles	1 124	1 255
4) Frais afférents aux transports effectués par des tiers et non compris dans le montant des achats	790	1 064
5) Impôts autres que ceux sur les revenus perçus en raison de l'activité professionnelle		
a) taxe de circulation sur les véhicules à moteur utilisés à des fins professionnelles, taxes communales et provinciales	155	161
b) montant des droits d'accises et des taxes spéciales de consommation	950	1 127
c) Total	1 105	1 288
6) Primes d'assurances	320	356
7) Charges diverses	4 779	5 274
8) Montant des frais de conditionnement et de transformation effectués par l'établissement lui-même à l'aide de son propre personnel et pour son propre compte	1 192	1 358
9) Montants facturés par d'autres établissements pour le conditionnement et/ou transformation de marchandises qui appartiennent à l'entreprise	419	425
10) TOTAL	10 499	11 875

Tableau X.- FINANCEMENT DES INVESTISSEMENTS EFFECTUES EN 1972 ET 1973 ET AMORTISSEMENTS AFFERENTS AUX ANNEES - 1972-1973 POUR L'ENSEMBLE DES MOYENS DE PRODUCTION DANS LE COMMERCE DE GROS EN PRODUITS ALIMENTAIRES ET EN BOISSONS

Rubriques	Montant (en millions de Fr)	
	1972	1973
1) Financement		
a) Financement par les ressources propres	1 055	1 314
b) Financement par des ressources autres que celles de l'entreprise	643	593
c) Total	1 698	1 907
2) Amortissement		
a) Matériel	1 027	1 126
b) des bâtiments et autres constructions	222	232
c) Total	1 249	1 358

Tableau XI.- AUGMENTATION ET REDUCTION DU CAPITAL INVESTI DANS LE COMMERCE DE GROS EN PRODUITS ALIMENTAIRE ET EN BOISSONS
ANNEE 1972

RUBRIQUES	Modification du capital investi en 1 000 F						Résultat (augmentations - réductions C-F)
	Augmentation			Réduction			
	Biens neufs A	Biens usagés remis à neuf ou non B	Total C	Valeur des ventes D	Valeur des démolitions, destructions, desaffecta- tions E	Total F	
1. Matériel destiné à l'équipement de l'établissement							
A. Moyens de transport utilisés pour le transport à l'extérieur							
a) voitures automobiles servant au transport de personnes	142 146	9 808	151 954	27 783	2 827	30 610	121 344
b) Autres véhicules à moteur	342 343	38 700	381 043	39 205	3 842	43 047	337 996
c) Autres moyens de transport	46 383	1 836	48 219	2 310	514	2 824	45 395
d) Total	530 872	50 344	581 216	69 298	7 183	76 481	504 735
B. Autre matériel							
a) Machines, moteurs, appareils, outillages	371 013	12 496	383 509	14 227	6 564	20 791	362 800
b) Meubles et autres biens d'équipement non visés ailleurs	125 728	5 275	131 003	4 060	2 888	6 948	123 973
c) Améliorations et transfor- mations apportées au matériel usagé	-	6 009	6 009	-	-	-	6 009
d) Total	496 741	23 780	520 521	18 287	9 452	27 739	492 702
2. Bâtiments et terrains bâtis							
a) Bâtiments, aménagements de terrains et autres travaux de construction en cours d'exécution au 31.12.1972	287 634	10 750	298 384	2 484	5 711	8 195	290 189
b) Bâtiments, aménagements de terrains et autres travaux de construction (ouvrages achevés), terrains bâtis	171 866	32 137	204 003	17 343	3 900	21 243	182 760
c) Améliorations et transfor- mations achevées en 1972	46 030	11 756	57 736	-	-	-	57 786
d) Total	505 530	54 643	560 173	19 827	9 611	29 438	530 735
3. Terrains non bâtis	25 557	3 852	29 409	4 035	-	4 035	25 374
4. Valeur des biens d'investisse- ment destinés à des fins sociales	7 207	105	7 312	3	-	3	7 309
5. Total général	1 565 907	132 724	1 698 631	111 450	26 246	137 696	1 560 935

Tableau XI.A - AUGMENTATION ET REDUCTION DU CAPITAL INVESTI DANS LE COMMERCE DE GROS EN PRODUITS ALIMENTAIRES ET EN BOISSONS
ANNEE 1973

RUBRIQUES	Modification du capital investi en 1 000 F						Résultat (augmentations - réductions C - F)
	Augmentation			Réduction			
	Biens neufs	Biens usagés remis à neuf ou non	Total	Valeur des ventes	Valeur des démolitions, destructions, desaffectations	Total	
	A	B	C	D	E	F	
1. Matériel destiné à l'équipement de l'établissement :							
A. Moyens de transport utilisés pour les transports à l'extérieur							
a) Voitures automobiles servant au transport de personnes	174 204	9 142	183 346	33 932	2 629	36 561	146 785
b) Autres véhicules à moteur	370 793	35 977	406 770	42 342	10 281	52 623	354 147
c) Autres moyens de transport	51 526	3 210	54 736	7 906	1 139	9 045	45 691
d) Total	596 523	48 329	644 852	84 180	14 049	98 229	546 623
B. Autre matériel							
a) Machines, moteurs, appareils, outillages	462 515	17 890	480 405	17 947	10 005	27 952	452 453
b) Meubles et autres biens d'équipement non visés ailleurs	180 571	4 873	185 444	12 276	4 374	16 650	168 794
c) Améliorations et transformations apportées au matériel usagé	-	10 125	10 125	-	-	-	10 125
d) Total	643 086	32 888	675 974	30 223	14 379	44 602	631 372
C. Total	1 239 609	81 217	1 320 826	114 403	28 428	142 831	1 177 995
2. Bâtiments et terrains bâtis							
a) Bâtiments, aménagements de terrains et autres travaux de constructions en cours d'exécution au 31.12.1973	168 011	10 919	178 930	1 761	-	1 761	177 169
b) Bâtiments, aménagements de terrains et autres travaux de construction (ouvrages achevés), terrains bâtis	249 210	54 609	303 819	13 675	1 465	15 140	288 679
c) Améliorations et transformations achevées en 1973	65 363	11 974	77 337	-	-	-	77 337
d) Total	482 584	77 502	560 086	15 436	1 465	16 901	543 185
3. Terrains non bâtis	21 856	474	22 330	8 080	700	8 780	13 550
4. Valeur des biens d'investissement destinés à des fins sociales	3 372	658	4 030	-	97	97	3 933
5. Total général	1 747 421	159 851	1 907 272	137 919	30 690	168 609	1 738 663

Tableau XII.- REPARTITION PAR PROVINCE DU PERSONNEL OCCUPE A LA FIN DU 4^{ème} TRIMESTRE DANS LES ETABLISSEMENTS DE COMMERCE DE GROS EN PRODUITS ALIMENTAIRES ET EN BOISSONS D'APRES LE GENRE DE L'ACTIVITE PRINCIPALE

PROVINCES	Commerce de gros à l'intérieur du pays		Succursale de vente d'une entreprise commerciale ou industrielle		Commerce d'importation		Commerce d'exportation		Import-Export		Total	
	1972	1973	1972	1973	1972	1973	1972	1973	1972	1973	1972	1973
Amers :												
Masculin	4 812	4 432	50	49	727	692	198	309	1 027	938	6 814	6 420
Féminin	1 599	1 379	14	11	291	290	99	194	325	368	2 328	2 242
Total	6 411	5 811	64	60	1 018	982	297	503	1 352	1 306	9 142	8 662
Brabant :												
Masculin	6 042	5 388	210	233	1 642	1 165	191	246	1 023	1 738	9 108	8 770
Féminin	1 904	1 776	40	42	660	483	69	103	513	829	3 186	3 233
Total	7 946	7 164	250	275	2 302	1 648	260	349	1 536	2 567	12 294	12 003
Hainaut :												
Masculin	2 831	2 639	23	22	32	88	5	8	46	11	2 937	2 768
Féminin	1 119	1 073	3	3	14	29	8	9	14	2	1 158	1 116
Total	3 950	3 712	26	25	46	117	13	17	60	13	4 095	3 884
Liège :												
Masculin	2 064	1 941	6	6	21	6	66	76	102	183	2 259	2 212
Féminin	661	589	-	-	12	6	4	4	32	58	709	657
Total	2 725	2 530	6	6	33	12	70	80	134	241	2 968	2 869
Limbourg :												
Masculin	1 151	1 175	-	-	20	1	25	57	118	166	1 314	1 399
Féminin	355	341	-	-	3	2	9	29	75	106	442	478
Total	1 506	1 516	-	-	23	3	34	86	193	272	1 756	1 877
Luxembourg :												
Masculin	397	383	3	-	7	17	49	50	-	-	456	450
Féminin	197	202	-	-	1	3	19	18	-	-	217	223
Total	594	585	3	-	8	20	68	68	-	-	673	673
Namur :												
Masculin	1 236	1 220	-	-	16	3	-	-	-	-	1 252	1 223
Féminin	829	906	-	-	4	3	-	-	-	-	833	909
Total	2 065	2 126	-	-	20	6	-	-	-	-	2 085	2 132
Flandre orientale :												
Masculin	2 987	3 131	11	4	43	59	282	105	344	366	3 667	3 665
Féminin	722	829	3	1	11	12	48	41	65	45	849	928
Total	3 709	3 960	14	5	54	71	330	146	409	411	4 516	4 593
Flandre occidentale :												
Masculin	3 176	3 044	-	-	142	125	264	249	213	157	3 795	3 575
Féminin	796	787	-	-	70	25	93	134	45	56	1 004	1 012
Total	3 972	3 831	-	-	212	150	357	383	258	213	4 799	4 587
Le Royaume												
Masculin	24 696	23 353	303	314	2 650	2 156	1 080	1 100	2 873	3 559	31 602	30 482
Féminin	8 182	7 882	60	57	1 066	853	349	532	1 069	1 474	10 726	10 798
Total	32 878	31 235	363	371	3 716	3 009	1 429	1 632	3 942	5 033	42 328	41 280

Tableau XIII.- REPARTITION PAR PROVINCE, DU NOMBRE DES ETABLISSEMENTS DE COMMERCE DE GROS EN PRODUITS ALIMENTAIRES ET EN BOISSONS D'APRES LE GENRE DE L'ACTIVITE PRINCIPALE

PROVINCES	Commerce de gros à l'intérieur du pays		Succursale de vente d'une entreprise commerciale ou industrielle		Commerce d'importation		Commerce d'exportation		Import-Export		Total	
	1972	1973	1972	1973	1972	1973	1972	1973	1972	1973	1972	1973
Anvers	963	929	5	6	62	64	27	35	64	72	1 121	1 106
Brabant	1 151	1 153	4	5	129	115	47	58	58	59	1 389	1 390
Hainaut	488	483	1	1	6	11	2	3	5	2	502	500
Liège	472	455	1	1	3	4	6	8	14	13	496	481
Limbourg	238	252	-	-	5	1	10	16	13	13	266	282
Luxembourg	69	67	1	-	1	2	3	3	-	-	74	72
Namur	137	140	-	-	1	1	-	-	-	-	138	141
Flandre orientale	1 011	1 051	3	1	12	9	19	15	19	27	1 064	1 103
Flandre occidentale	743	757	-	-	17	17	30	28	25	22	815	824
<i>Le Royaume</i>	<i>5 272</i>	<i>5 287</i>	<i>15</i>	<i>14</i>	<i>236</i>	<i>224</i>	<i>144</i>	<i>166</i>	<i>198</i>	<i>208</i>	<i>5 865</i>	<i>5 899</i>

Tableau XIV.- REPARTITION PAR PROVINCE DU MONTANT DES ACHATS DES ETABLISSEMENTS DE COMMERCE DE GROS EN PRODUITS ALIMENTAIRES ET EN BOISSONS D'APRES LE GENRE DE L'ACTIVITE PRINCIPALE (Montant en millions)

PROVINCES	Commerce de gros à l'intérieur du pays		Succursale de vente d'une entreprise commerciale ou industrielle		Commerce d'importation		Commerce d'exportation		Import-Export		Total	
	1972	1973	1972	1973	1972	1973	1972	1973	1972	1973	1972	1973
Anvers	23 362	20 931	100	127	2 940	3 566	2 417	5 536	11 842	14 570	40 661	44 730
Brabant	20 049	22 584	412	422	6 936	6 008	2 149	4 895	7 205	7 766	36 751	41 675
Hainaut	9 573	10 378	21	35	50	382	27	46	187	173	9 858	11 014
Liège	8 308	7 846	7	8	36	17	502	615	431	1 604	9 284	10 090
Limbourg	5 267	5 908	-	-	43	4	169	527	577	684	6 056	7 123
Luxembourg	1 235	1 477	5	-	22	53	319	356	-	-	1 581	1 886
Namur	4 653	4 409	-	-	50	19	-	-	-	-	4 703	4 428
Flandre orientale	14 528	17 541	37	5	328	315	2 455	1 845	3 040	4 647	20 388	24 353
Flandre occidentale	14 942	15 671	-	-	718	836	1 612	9 226	1 466	811	18 735	20 544
<i>Le Royaume</i>	<i>101 917</i>	<i>106 745</i>	<i>582</i>	<i>597</i>	<i>11 123</i>	<i>11 200</i>	<i>9 650</i>	<i>17 046</i>	<i>24 748</i>	<i>30 255</i>	<i>148 020</i>	<i>165 843</i>

N.B. Afin de ne pas dévoiler des situations personnelles, certains regroupements ont dû être effectués.

Tableau XV. - REPARTITION PAR PROVINCE, DU MONTANT DES VENTES DES ETABLISSEMENTS DE COMMERCE DE GROS EN PRODUITS ALIMEN-
TAIRES ET EN BOISSONS D'APRES LE GENRE DE L'ACTIVITE PRINCIPALE (Montant en million de F)

	Anvers	Brabant	Hainaut	Liège	Limbourg	Luxem- bourg	Namur	Flandre Oriental- tale	Flandre Occi- dentale	Le Royaume
Commerce de gros à l'in- térieur du pays										
1972	26 144	24 272	10 912	9 320	5 844	1 425	5 442	16 203	16 654	116 226
1973	23 069	26 745	11 753	8 939	6 514	1 684	5 146	19 538	17 467	120 855
Succursale de vente d'une entreprise commerciale ou industrielle										
1972	137	551	25	10	-	7	-	43	-	773
1973	167	538	44	11	-	-	-	7	-	767
Commerce d'importation										
1972	3 831	8 795	70	48	52	26	55	356	930	14 053
1973	4 611	7 195	422	23	6	62	20	350	950	13 639
Commerce d'exportation										
1972	2 449	2 299	33	532	104	375	-	2 694	1 797	10 363
1973	6 377	4 810	54	669	579	410	-	1 931	3 499	18 329
Import - Export										
1972	12 723	8 128	213	493	683	-	-	3 251	1 665	27 156
1973	15 551	9 655	188	1 713	826	-	-	5 014	945	33 892
<i>Total</i>										
1972	45 284	44 035	11 253	10 403	6 763	1 833	5 497	22 547	20 956	168 581
1973	49 775	48 943	12 461	11 355	7 925	2 156	5 166	26 840	22 861	187 482

N.B. Afin de ne pas dévoiler des situations personnelles, certains regroupements ont dû être effectués.

Tableau XVI.- A - REPARTITION DES VENTES D'APRES L'IMPORTANCE DE CES VENTES ET SUR BASE DU PERSONNEL TOTAL OCCUPE-ANNEE 1973

Importance du montant total des ventes	Etablissements sans personnel		Montant total des ventes (en 1 000 F)					
			Etablissements occupant :					
			1 personne		2 personnes		3 personnes	
	Nombre	Montant des ventes en 1 000 F	Nombre	Montant des ventes en 1 000 F	Nombre	Montant des ventes en 1 000 F	Nombre	Montant des ventes en 1 000 F
Moins de 1 million	257	146 552	26	16 274	-	-	-	-
de 1 à moins de 2 millions	329	489 792	106	166 552	16	23 707	3	5 290
de 2 à moins de 5 millions	740	2 440 331	365	1 273 069	103	374 202	32	121 945
de 5 à moins de 10 millions	442	3 120 010	329	2 348 736	208	1 494 629	97	741 462
de 10 à moins de 25 millions	288	4 380 924	285	4 497 405	199	3 116 456	169	2 658 597
de 25 à moins de 50 millions	66	2 159 876	83	2 849 459	67	2 387 739	59	2 074 973
de 50 à moins de 100 millions	14	1 044 542	24	1 706 438	39	2 644 237	35	2 332 507
de 100 à moins de 200 millions	3	412 576	-	-	8	1 140 387	5	648 537
de 200 à moins de 500 millions	-	-	-	-	3	971 215	3	914 561
500 millions et plus	-	-	-	-	-	-	-	-
TOTAL :	2 139	14 194 603	1 218	12 857 933	643	12 857 933	403	9 497 872

Tableau XVI.- B - REPARTITION DES VENTES D'APRES L'IMPORTANCE DE CES VENTES ET SUR BASE DU PERSONNEL TOTAL OCCUPE - ANNEE 1972

Moins de 1 million	294	168 793	35	24 118	5	3 123	-	-
de 1 à moins de 2 millions	386	583 658	115	171 975	17	27 511	3	4 364
de 2 à moins de 5 millions	742	2 433 129	374	1 283 158	125	461 384	42	157 285
de 5 à moins de 10 millions	397	2 766 585	324	2 269 880	216	1 549 786	99	745 200
de 10 à moins de 25 millions	255	3 884 170	246	3 848 889	207	3 216 325	155	2 398 866
de 25 à moins de 50 millions	42	1 392 087	73	2 549 053	61	2 205 356	49	1 647 135
de 50 à moins de 100 millions	10	672 380	16	1 008 295	15	1 026 067	22	1 504 543
de 100 à moins de 200 millions	-	-	3	448 509	3	370 296	9	1 215 784
de 200 à moins de 500 millions	-	-	-	-	6	1 680 388	3	893 239
500 millions et plus	-	-	-	-	-	-	-	-
TOTAL :	2 126	11 900 802	1 186	11 603 877	655	10 540 296	382	8 566 416

N.B. Quand le nombre d'établissements était inférieur à 3, on a procédé à certains regroupements.

des entreprises sur base du personnel total occupé

établissements occupant :

4 personnes		5 personnes		6 à 9 personnes		10 à 19 personnes		20 à 49 personnes		50 personnes et plus	
Nombre	Montant des ventes en 1 000 F	Nombre	Montant des ventes en 1 000 F	Nombre	Montant des ventes en 1 000 F	Nombre	Montant des ventes en 1 000 F	Nombre	Montant des ventes en 1 000 F	Nombre	Montant des ventes en 1 000 F
-	-	-	-	-	-	-	-	-	-	-	-
13	40 638	-	-	-	-	-	-	-	-	-	-
48	362 792	5	17 406	3	10 274	-	-	-	-	-	-
120	1 942 155	29	220 515	25	200 330	4	29 645	-	-	-	-
36	1 207 517	98	1 683 275	157	2 741 648	65	1 163 280	10	188 044	-	-
23	1 630 695	27	950 173	115	3 984 537	116	4 136 338	38	1 433 086	-	-
15	2 395 868	28	1 904 165	74	5 212 504	86	6 033 292	64	4 613 626	11	882 570
-	-	9	1 332 226	28	3 687 555	37	5 069 299	43	5 913 312	28	4 188 379
-	-	-	-	3	1 091 680	14	3 886 174	32	9 803 195	43	14 289 320
-	-	-	-	5	3 417 537	3	2 417 334	13	13 352 188	28	27 346 801
255	7 579 665	196	6 107 760	410	20 346 065	325	22 735 362	200	35 363 451	110	46 707 070

-	-	-	-	-	-	-	-	-	-	-	-
3	4 045	-	-	-	-	-	-	-	-	-	-
21	77 061	6	23 398	8	31 487	-	-	-	-	-	-
50	368 303	33	253 194	31	243 597	9	74 715	-	-	-	-
117	1 830 359	103	1 689 541	173	2 953 068	80	1 431 578	13	250 452	-	-
39	1 397 359	43	1 569 931	103	3 686 625	114	4 175 757	47	1 829 573	-	-
27	1 921 331	12	830 486	57	4 028 161	72	4 946 099	70	4 988 144	14	1 058 196
7	846 905	4	546 969	15	1 889 455	43	5 787 854	35	4 828 880	29	4 235 329
-	-	-	-	6	1 623 669	11	3 291 773	30	9 037 160	50	16 506 030
-	-	-	-	3	2 110 381	5	3 467 260	9	9 195 887	24	22 939 881
264	6 445 363	201	4 913 519	396	16 566 443	334	23 174 996	204	30 130 096	117	44 739 436

