

# STATISTIQUES DU COMMERCE

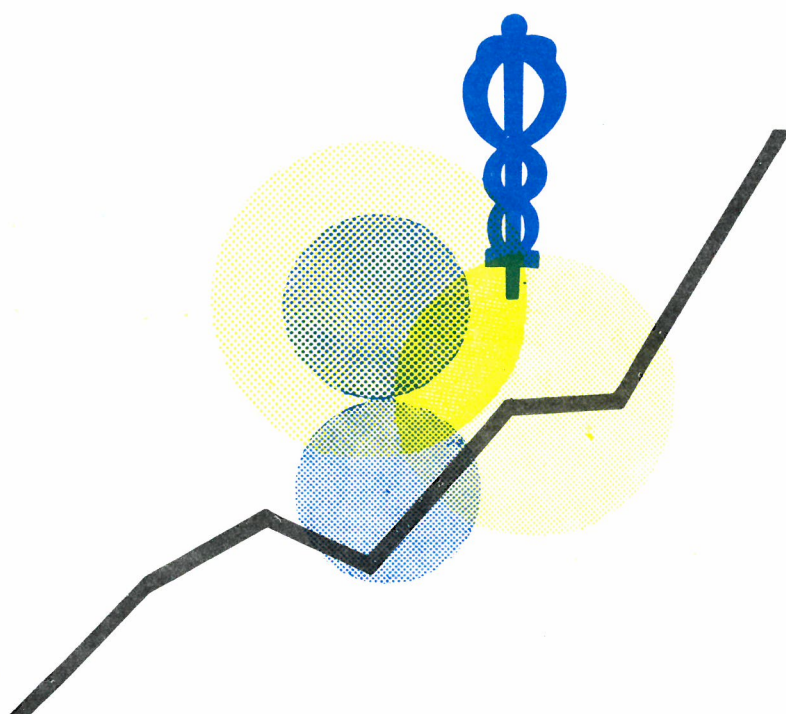

**1975**

MARS - AVRIL, N° 3-4

**INSTITUT NATIONAL DE STATISTIQUE**

ROYAUME DE BELGIQUE

MINISTRE DES AFFAIRES ECONOMIQUES



# STATISTIQUES du COMMERCE

# 1975

## PUBLICATION MENSUELLE :

Abonnement : Belgique : 390 F l'an  
Etranger : 470 F l'an

Ce numéro : Belgique : 45 F  
Etranger : 55 F

MARS - AVRIL, N°3-4

8<sup>e</sup> ANNEE

On peut se procurer le présent bulletin mensuel au siège de l'INSTITUT NATIONAL DE STATISTIQUE  
Rue de Louvain, 44 - 1000 Bruxelles  
Compte n° 000-0082826-85

TABLE DES MATIERES

Commerce extérieur de l'Union économique belgo-luxembourgeoise	Commerce intérieur et tourisme
I. COMMERCE EXTERIEUR PAR SECTIONS DE MARCHANDISES D'APRES LA NOMENCLATURE DE BRUXELLES PAR MOIS ET PAR PERIODE	<u>STATISTIQUES MENSUELLES ET TRIMESTRIELLES</u>
janvier - février 1975	Chiffres d'affaires - décembre 1974 24
1. - Importations	1. Chiffres absolus (en 1 000 F) 24
2. - Exportations	2. Indices du chiffre d'affaires 30
février - mars 1975	Tourisme et hôtellerie : nombre de nuitées 35
1. - Importations	1. Evolution dans le temps - janvier 1975 35
2. - Exportations	2. Résultats généraux par région touristique : novembre 1974 36
II. COMMERCE EXTERIEUR D'APRES LES DIVISIONS DE LA CLASSIFICATION TYPE POUR LE COMMERCE INTERNATIONAL PAR MOIS ET PAR PERIODE	3. Résultats généraux par région touristique : décembre 1974 38
janvier - février 1975	4. Résultats généraux par région touristique : janvier 1975 40
1. - Importations	8
2. - Exportations	10
février - mars 1975	Registre du commerce 42
1. - Importations	A. Inscriptions et radiations - août 1974 42
2. - Exportations	I. Répartition des entreprises suivant le nombre d'établissements qu'elles comprennent 42
III. COMMERCE EXTERIEUR PAR PAYS : MOIS ET PERIODE	II. Répartition des établissements d'après l'activité exercée 43
janvier - février 1975	III. Répartition des établissements d'après la nationalité, le sexe du propriétaire, la forme juridique de l'entreprise et la forme de distribution 45
1. - Importations	IV. Répartition des établissements par arrondissement 46
2. - Exportations	16
février - mars 1975	B. Réinscriptions - août 1974 47
1. - Importations	I. Répartition des entreprises suivant le nombre d'établissements qu'elles comprennent 47
2. - Exportations	II. Répartition des établissements d'après l'activité exercée 47
IV. INDICES DE QUANTITE ET DE LA VALEUR MOYENNE DES MARCHANDISES IMPORTEES ET EXPORTEES	20
mars 1975	<u>STATISTIQUES SEMESTRIELLES ET ANNUELLES</u>
1. - Indices de quantité 1970 = 100	- Statistique annuelle du commerce de gros en produits alimentaires et boissons - année 1972 50
2. - Indices de la valeur moyenne 1970 = 100	- Statistique des ventes et des prêts à tempérament et des prêts personnels ou prêts sous signature - 1er semestre 1974 61

Signes conventionnels

.. = les renseignements ne sont pas disponibles  
 - = 0 ou inférieur à la moitié de l'unité utilisée  
 (\*) = chiffres provisoires  
 ■ = chiffres rectifiés  
 La virgule (,) est employée pour séparer les unités des décimales

Droits d'auteur réservés

La reproduction du contenu de cette publication, qu'elle soit intégrale ou partielle, dans la forme originale ou remaniée, est interdite sauf autorisation écrite de l'Institut national de Statistique.

L'utilisation du contenu de cette publication, à titre explicatif ou justificatif, dans un article, un compte rendu ou un livre, est autorisée, moyennant indication claire et précise de la source.

**Commerce extérieur**  
**de l'Union économique**  
**Belgo-Luxembourgeoise**

## I.COMMERCE EXTERIEUR PAR SECTIONS DE MARCHANDISES D'APRES LA NOMENCLATURE DE BRUXELLES

## 1.-IMPORTATIONS

SECTIONS DE MARCHANDISES	QUANTITE (1000 T)				VALEUR (1000000 F)			
	CHIFFRES MENSUELS		MOYENNES MENSUELLES		CHIFFRES MENSUELS		MOYENNES MENSUELLES	
	JANVIER	FEVRIER	JANVIER- FEVRIER		JANVIER	FEVRIER	JANVIER- FEVRIER	
	1975	1975	1974	1975	1975	1975	1974	1975
1.ANIMAUX VIVANTS ET PRODUITS DU REGNE ANIMAL	65	54	66	60	2640	2085	2285	2362
2.PRODUITS DU REGNE VEGETAL	496	616	659	556	4404	4899	5039	4651
3.GRAISSES ET HUILES ANIMALES ET VEGETALES;PRODUITS DERIVES	35	31	32	33	970	851	697	911
4.PRODUITS ALIMENTAIRES BOISSONS ET TABACS	261	212	346	237	3655	3270	3720	3463
5.PRODUITS MINERAUX	9424	7662	9683	8543	16466	12886	13014	14676
6.PRODUITS CHIMIQUES	379	339	473	359	6221	6064	6844	6143
7.MATIERES PLASTIQUES ET CAOUTCHOUC PRODUITS EN CES MATIERES	71	73	99	72	2903	2887	3427	2895
8.PEAUX ET CUIRS;OUVRAGES EN CES MATIERES	6	5	5	5	634	653	674	644
9.BOIS ET LIEGE;OUVRAGES EN CES MATIERES	205	227	295	216	1031	1090	1544	1061
10.PAPIERS ET MATIERES SERVANT A LEUR FABRICATION	120	113	170	116	2939	2738	2901	2839
11.MATIERES TEXTILES ET OUVRAGES EN CES MATIERES	77	70	88	73	7726	7753	8690	7739
12.CHAUSSURES,COIFFURES,PARAPLUIES, FLEURS ARTIFICIELLES	3	3	3	3	806	1036	805	921
13.OUVRAGES EN PIERRES;CIMENTS, CERAMIQUES,VERRES	137	127	136	132	1342	1244	1235	1293
14.PIERRES ET METAUX PRECIEUX	0	0	0	0	4563	4117	3184	4340
15.METAUX COMMUNS ET OUVRAGES EN CES METAUX	435	379	525	407	9723	8705	10894	9214
16.MACHINES ET APPAREILS;MATERIEL ELECTRIQUE	80	85	89	82	10773	11963	11705	11368
17.MATERIEL DE TRANSPORT	111	107	126	109	7883	8969	9197	8426
18.OPTIQUE,PRECISION,HORLOGERIE ACCOUSTIQUE	2	2	2	2	1538	1672	1549	1605
19.ARMES ET MUNITIONS	0	0	0	0	55	33	33	44
20.MARCHANDISES ET PRODUITS DIVERS	13	13	13	13	1200	1254	1156	1227
21.OBJETS D'ART,DE COLLECTION ET D'ANTIQUITE	0	0	0	0	71	59	78	65
22.MARCHANDISES NON CLASSEES AILLEURS	119	37	118	78	657	592	356	625
<b>TOTAL GENERAL</b>	<b>12039</b>	<b>10155</b>	<b>12930</b>	<b>11097</b>	<b>88202</b>	<b>84823</b>	<b>89028</b>	<b>86512</b>

## I.COMMERCE EXTERIEUR PAR SECTIONS DE MARCHANDISES D'APRES LA NOMENCLATURE DE BRUXELLES

## 2.-EXPORTATIONS

SECTIONS DE MARCHANDISES	QUANTITE (1000 T)				VALEUR (1000000 F)			
	CHIFFRES MENSUELS		MOYENNES MENSUELLES		CHIFFRES MENSUELS		MOYENNES MENSUELLES	
	JANVIER	FEVRIER	JANVIER- FEVRIER		JANVIER	FEVRIER	JANVIER- FEVRIER	
	1975	1975	1974	1975	1975	1975	1974	1975
1.ANIMAUX VIVANTS ET PRODUITS DU REGNE ANIMAL	75	75	67	75	3285	3157	2826	3221
2.PRODUITS DU REGNE VEGETAL	243	208	164	226	2617	2375	1945	2496
3.GRAISSES ET HUILES ANIMALES ET VEGETALES;PRODUITS DERIVES	26	27	20	27	819	805	415	812
4.PRODUITS ALIMENTAIRES BOISSONS ET TABACS	140	144	154	142	2799	3262	2679	3031
5.PRODUITS MINERAUX	2948	2862	2603	2905	4843	4183	2660	4513
6.PRODUITS CHIMIQUES	951	741	960	846	9824	8584	8129	9204
7.MATIERES PLASTIQUES ET CAOUTCHOUC PRODUITS EN CES MATIERES	100	86	96	93	4129	3648	3565	3889
8.PEAUX ET CUIRS;OUVRAGES EN CES MATIERES	4	4	4	4	428	448	466	438
9.BOIS ET LIEGE;OUVRAGES EN CES MATIERES	74	93	89	84	531	643	617	587
10.PAPIERS ET MATIERES SERVANT A LEUR FABRICATION	75	72	93	74	2123	2060	1893	2092
11.MATIERES TEXTILES ET OUVRAGES EN CES MATIERES	63	67	76	65	8598	8627	8824	8613
12.CHAUSSURES,COIFFURES,PARAPLUIES, FLEURS ARTIFICIELLES	1	1	1	1	151	179	176	165
13.OUVRAGES EN PIERRES;CIMENTS, CERAMIQUES,VERRES	144	151	186	147	1840	1841	1865	1841
14.PIERRES ET METAUX PRECIEUX	0	0	0	0	3618	3124	3770	3371
15.METAUX COMMUNS ET OUVRAGES EN CES METAUX	1612	1397	1405	1505	24531	21240	20061	22885
16.MACHINES ET APPAREILS;MATERIEL ELECTRIQUE	53	55	48	54	9682	9928	7287	9805
17.MATERIEL DE TRANSPORT	63	87	84	75	6190	8709	7930	7450
18.OPTIQUE,PRECISION,HORLOGERIE ACCOUSTIQUE	2	2	2	2	975	895	807	935
19.ARMES ET MUNITIONS	0	0	0	0	172	86	101	129
20.MARCHANDISES ET PRODUITS DIVERS	12	14	16	13	1283	1461	1365	1372
21.OBJETS D'ART,DE COLLECTION ET D'ANTIQUITE	0	0	0	0	34	15	29	25
22.MARCHANDISES NON CLASSEES AILLEURS	42	32	36	37	2900	2223	1729	2561
TOTAL GENERAL	6629	6118	6104	6374	91373	87493	79139	89433

## I.COMMERCE EXTERIEUR PAR SECTIONS DE MARCHANDISES D'APRES LA NOMENCLATURE DE BRUXELLES

## 1.-IMPORTATIONS

SECTIONS DE MARCHANDISES	QUANTITE (1000 T)				VALEUR (1000000 F)			
	CHIFFRES MENSUELS		MOYENNES MENSUELLES		CHIFFRES MENSUELS		MOYENNES MENSUELLES	
	FEVRIER	MARS	JANVIER-MARS		FEVRIER	MARS	JANVIER-MARS	
	1975	1975	1974	1975	1975	1975	1974	1975
1.ANIMAUX VIVANTS ET PRODUITS DU REGNE ANIMAL	54	54	64	58	2085	2230	2275	2318
2.PRODUITS DU REGNE VEGETAL	616	653	628	588	4899	4894	4843	4732
3.GRAISSES ET HUILES ANIMALES ET VEGETALES;PRODUITS DERIVES	31	34	33	33	851	800	736	874
4.PRODUITS ALIMENTAIRES BOISSONS ET TABACS	212	232	311	235	3270	3458	3708	3461
5.PRODUITS MINERAUX	7662	7681	9476	8256	12886	13164	13395	14172
6.PRODUITS CHIMIQUES	339	366	475	362	6064	5810	7012	6032
7.MATIERES PLASTIQUES ET CAOUTCHOUC PRODUITS EN CES MATIERES	73	77	100	73	2887	3044	3565	2945
8.PEAUX ET CUIRS;OUVRAGES EN CES MATIERES	5	5	5	5	653	665	676	651
9.BOIS ET LIEGE;OUVRAGES EN CES MATIERES	227	218	301	216	1090	1091	1582	1071
10.PAPIERS ET MATIERES SERVANT A LEUR FABRICATION	113	108	169	114	2738	2655	2962	2777
11.MATIERES TEXTILES ET OUVRAGES EN CES MATIERES	70	71	87	73	7753	7810	8695	7763
12.CHAUSSURES,COIFFURES,PARAPLUIES, FLEURS ARTIFICIELLES	3	3	3	3	1036	927	804	923
13.OUVRAGES EN PIERRES;CIMENT, CERAMIQUES,VERRES	127	146	140	137	1244	1371	1264	1319
14.PIERRES ET METAUX PRECIEUX	0	0	0	0	4117	3821	4361	4167
15.METAUX COMMUNS ET OUVRAGES EN CES METAUX	379	413	542	409	8705	9511	11283	9313
16.MACHINES ET APPAREILS;MATERIEL ELECTRIQUE	85	96	92	87	11963	12183	11982	11640
17.MATERIEL DE TRANSPORT	107	119	124	112	8969	10316	8989	9056
18.OPTIQUE,PRECISION,HORLOGERIE ACCOUSTIQUE	2	2	2	2	1672	1664	1584	1625
19.ARMES ET MUNITIONS	0	0	0	0	33	55	36	49
20.MARCHANDISES ET PRODUITS DIVERS	13	13	14	13	1254	1303	1208	1252
21.OBJETS D'ART,DE COLLECTION ET D'ANTIQUITE	0	0	0	0	59	67	93	66
22.MARCHANDISES NON CLASSEES AILLEURS	37	116	85	91	592	988	346	746
<b>TOTAL GENERAL</b>	<b>10155</b>	<b>10409</b>	<b>12652</b>	<b>10868</b>	<b>84823</b>	<b>87825</b>	<b>91399</b>	<b>86950</b>



## I. COMMERCE EXTERIEUR PAR SECTIONS DE MARCHANDISES D'APRES LA NOMENCLATURE DE BRUXELLES

## 2.-EXPORTATIONS

SECTIONS DE MARCHANDISES	QUANTITE (1000 T)				VALEUR (1000000 F)			
	CHIFFRES MENSUELS		MOYENNES MENSUELLES		CHIFFRES MENSUELS		MOYENNES MENSUELLES	
	FEVRIER	MARS	JANVIER-MARS		FEVRIER	MARS	JANVIER-MARS	
	1975	1975	1974	1975	1975	1975	1974	1975
1. ANIMAUX VIVANTS ET PRODUITS DU REGNE ANIMAL	75	72	72	74	3157	2916	3031	3119
2. PRODUITS DU REGNE VEGETAL	208	227	169	226	2375	2292	1984	2428
3. GRAISSES ET HUILES ANIMALES ET VEGETALES; PRODUITS DERIVES	27	27	20	27	805	725	421	783
4. PRODUITS ALIMENTAIRES BOISSONS ET TABACS	144	136	156	140	3262	2972	2813	3011
5. PRODUITS MINERAUX	2862	2715	2591	2842	4183	3206	2588	4077
6. PRODUITS CHIMIQUES	741	810	986	834	8584	8857	8770	9088
7. MATIERES PLASTIQUES ET CAOUTCHOUC PRODUITS EN CES MATIERES	86	91	102	92	3648	3826	3905	3868
8. PEAUX ET CUIRS; OUVRAGES EN CES MATIERES	4	5	4	4	448	450	518	442
9. BOIS ET LIEGE; OUVRAGES EN CES MATIERES	93	105	92	91	643	693	654	622
10. PAPIERS ET MATIERES SERVANT A LEUR FABRICATION	72	74	98	74	2060	2063	1993	2082
11. MATIERES TEXTILES ET OUVRAGES EN CES MATIERES	67	73	80	67	8627	9253	9377	8826
12. CHAUSSURES, COIFFURES, PARAPLUIES, FLEURS ARTIFICIELLES	1	1	1	1	179	176	179	168
13. OUVRAGES EN PIERRES; CEMENTS, CERAMIQUES, VERRES	151	159	198	151	1841	1879	1956	1853
14. PIERRES ET METAUX PRECIEUX	0	0	0	0	3124	3612	4096	3451
15. METAUX COMMUNS ET OUVRAGES EN CES METAUX	1397	1364	1528	1458	21240	19878	21881	21883
16. MACHINES ET APPAREILS; MATERIEL ELECTRIQUE	55	55	52	55	9928	10374	7925	9995
17. MATERIEL DE TRANSPORT	87	110	86	87	8709	10284	7923	8395
18. OPTIQUE, PRECISION, HORLOGERIE ACCOUSTIQUE	2	2	2	2	895	1198	867	1023
19. ARMES ET MUNITIONS	0	0	0	0	86	58	88	105
20. MARCHANDISES ET PRODUITS DIVERS	14	16	16	14	1461	1662	1460	1469
21. OBJETS D'ART, DE COLLECTION ET D'ANTIQUITE	0	0	0	0	15	38	34	29
22. MARCHANDISES NON CLASSEES AILLEURS	32	37	38	37	2223	2043	1878	2388
<b>TOTAL GENERAL</b>	<b>6118</b>	<b>6079</b>	<b>6290</b>	<b>6275</b>	<b>87493</b>	<b>88456</b>	<b>84340</b>	<b>89108</b>

## II.COMMERCE EXTERIEUR D'APRES LES DIVISIONS DE LA CLASSIFICATION TYPE POUR LE COMMERCE INTERNATIONAL

## 1.-IMPORTATIONS

	QUANTITE (1000 T)				VALEUR (1000000 F)			
	CHIFFRES MENSUELS		MOYENNES MENSUELLES		CHIFFRES MENSUELS		MOYENNES MENSUELLES	
	JANVIER 1975	FEVRIER 1975	JANVIER- FEVRIER 1974   1975		JANVIER 1975	FEVRIER 1975	JANVIER- FEVRIER 1974   1975	
0.ANIMAUX VIVANTS ET PRODUITS ALIMENTAIRES	711	771	841	741	8750	8342	9018	8546
00.ANIMAUX VIVANTS	9	7	7	8	375	333	323	354
01.VIANDES ET PREPARATIONS DE VIANDE	13	11	12	12	646	588	673	617
02.PRODUITS LAITIERS;OEUF D'OISEAUX	24	16	27	20	1280	871	994	1075
03.POISSONS,PREPARATIONS DE POISSONS	10	8	11	9	487	392	515	439
04.CEREALES ET PRODUITS A BASE DE CEREALES	288	400	461	344	2040	2773	2823	2406
05.FRUITES ET LEGUMES	143	155	132	149	1497	1424	1411	1460
06.SUCRE ET PRODUITS A BASE DE SUCRE	26	15	12	21	177	143	114	160
07.CAFE,THE,CACAO,EPICES ET PRODUITS DERIVES	14	11	13	12	953	734	803	844
08.ALIMENTS POUR ANIMAUX,FRAIS,SECS, CONCASSES OU PULVERISES;DECHETS	168	133	156	151	907	735	1065	821
09.PREPARATIONS ALIMENTAIRES DIVERSES	16	13	11	14	389	350	297	370
1.BOISSONS ET TABACS	43	42	149	42	1044	1018	1007	1031
11.BOISSONS	39	37	145	38	681	626	607	653
12.TABACS BRUTS ET MANUFACTURES	4	4	4	4	363	393	400	378
2.MATIERES PREMIERES A L'EXCEPTION DES COMBUSTIBLES MINERAUX	5106	4749	5007	4927	8933	7778	9132	55
21.PEAUX ET PELLETERIES BRUTES	5	4	4	4	229	205	305	217
22.GRAINES ET FRUITS OLEAGINEUX;MEME EN FARINE	54	52	59	53	638	571	632	604
23.CAOUTCHOUC BRUT,NATUREL,SYNTHETIQUE ET REGENERE	9	8	14	8	235	202	298	218
24.BOIS ET LIEGE	180	198	265	189	643	712	1073	678
25.PATE A PAPIER ET DECHETS DE PAPIER	39	39	42	39	537	493	375	515
26.FIBRES TEXTILES ET DECHETS DE FIBRES TEXTILES	47	42	52	44	1579	1327	2067	1453
27.PRODUITS MINERAUX NON METALLIFERES, A L'EXCEPTION DES COMBUSTIBLES ET DES PIERRES GEMMES	1796	1248	1625	1522	1460	1153	1089	1307
28.MINERAIS ET DECHETS DE METAUX	2960	3139	2925	3050	3257	2725	2905	2991
29.MATIERES BRUTES,D'ORIGINE ANIMALE OU VEGETALE N.D.A.	17	19	20	18	355	390	389	372
3.COMBUSTIBLES MINERAUX,LUBRIFIANTS ET PRODUITS CONNEXES	4728	3325	5191	4026	12641	9751	10087	11196
32.CHARBONS,COQUES ET BRIQUETTES	1083	1094	1236	1088	2750	2706	1994	2728
33.PETROLE ET PRODUITS DERIVES DU PETROLE	2785	2213	2978	2499	8766	6959	7263	7862
34.GAZ NATURELS ET GAZ D'USINE	860	18	977	439	1107	72	810	590
35.ENERGIE ELECTRIQUE	0	0	0	0	18	14	0	16
4.HUILES ET GRAISSES D'ORIGINE ANIMALE ET VEGETALE	29	26	30	28	831	740	645	785
41.HUILES ET GRAISSES D'ORIGINE ANIMALE	10	7	9	9	171	116	133	143
42.HUILES FIXES D'ORIGINE VEGETALE	13	14	14	14	474	478	328	476
43.CIRES,HUILES ET GRAISSES PREPAREES, D'ORIGINE ANIMALE OU VEGETALE	5	4	7	5	186	147	184	166

## II. COMMERCE EXTERIEUR D'APRES LES DIVISIONS DE LA CLASSIFICATION TYPE POUR LE COMMERCE INTERNATIONAL (SUITE)

## 1.-IMPORTATIONS

SECTIONS ET DIVISIONS	QUANTITE (1000 T)				VALEUR (1000000 F)			
	CHIFFRES MENSUELS		MOYENNES MENSUELLES		CHIFFRES MENSUELS		MOYENNES MENSUELLES	
	JANVIER	FEVRIER	JANVIER- FEVRIER		JANVIER	FEVRIER	JANVIER- FEVRIER	
	1975	1975	1974	1975	1975	1975	1974	1975
5. PRODUITS CHIMIQUES	424	382	531	403	7417	7231	8407	7324
51. ELEMENTS CHIMIQUES ET COMPOSES	170	144	248	157	2492	2328	3154	2410
52. GOUDRONS MINERAUX ET DERIVES CHIMIQUES BRUTS DE COMBUSTIBLES	9	8	6	8	35	27	22	31
53. MATIERES COLORANTES ET TANNANTES	7	7	9	7	351	399	549	375
54. PRODUITS MEDICINAUX ET PHARMACEUTIQUES	1	1	2	1	1179	1084	1157	1131
55. PRODUITS AROMATIQUES; PRODUITS DE TOILETTE ET D'ENTRETIEN	11	13	14	12	514	551	480	532
56. ENGRAIS MANUFACTURES	144	130	150	137	438	437	356	437
57. EXPLOSIFS	0	0	0	0	28	14	15	21
58. MATIERES PLAST. ET RESINES ARTIFIC.	46	49	65	47	1379	1395	1777	1387
59. PRODUITS CHIMIQUES N.D.A.	36	31	38	33	1001	998	895	999
6. ARTICLES MANUFACTURES CLASSES D'APRES LA MATIERE PREMIERE	649	591	800	620	20089	18536	21217	19312
61. PEAUX TANNEES; CUIR ET ARTICLES EN CUIR; PELLETERIES APPRETEES	1	0	1	1	228	200	217	214
62. ARTICLES EN CAOUTCHOUC N.D.A.	11	10	12	11	728	695	675	712
63. ARTICLES EN BOIS OU EN LIEGE	25	28	29	27	371	364	457	368
64. PAPIER, CARTON ET ARTICLES EN PAPIER ET EN CARTON	75	67	121	71	1822	1607	1987	1714
65. FILS, TISSUS, ARTICLES TEXTILES CONFECTIONNES ET SIMILAIRES	28	25	34	26	3995	3623	4443	3809
66. ARTICLES EN MATIERES MINERALES AUTRES QUE LES METAUX	156	146	160	151	3981	3834	3682	3908
67. FER, FONTE, ACIER	268	238	341	253	3827	3460	3598	3643
68. METAUX NON FERREUX	53	43	70	48	3031	2650	4257	2840
69. ARTICLES MANUFACT. EN METAL.	33	32	32	32	2107	2102	1901	2104
7. MACHINES ET MATERIEL DE TRANSPORT	191	192	215	191	18999	21275	21205	20137
71. MACHINES NON ELECTRIQUES	63	67	70	65	7406	7681	7784	7543
72. MACHINES ET APPAREILS ELECTRIQUES	20	22	23	21	3976	4922	4518	4449
73. MATERIEL DE TRANSPORT	108	103	122	106	7617	8672	8903	8144
8. ARTICLES MANUFACT. DIVERS N.D.A.	39	41	47	40	7421	8664	7587	8042
81. APPAREILS SANITAIRES; APPAREILS DE CHAUFFAGE ET D'ECLAIRAGE	5	4	8	5	301	302	391	301
82. MEUBLES	10	11	11	10	736	826	712	781
83. ARTICLES DE VOYAGE, SACS A MAIN	0	1	0	0	105	164	109	134
84. VETEMENTS	4	4	4	4	2319	2966	2304	2643
85. CHAUSSURES	2	3	2	3	722	951	718	836
86. APPAREILS SCIENTIFIQUES; APPAREILS POUR LA PHOTOGRAPHIE ET LA CINEMA- TOGRAPHIE; HORLOGERIE	2	2	2	2	936	1090	997	1013
89. ARTICLES MANUFACTURES N.D.A.	16	16	19	16	2302	2367	2356	2334
9. MARCHANDISES NON CLASSEES AILLEURS	119	37	118	78	2077	1487	723	1782
91. COLIS POSTAUX NON CLASSES AILLEURS	0	0	0	0	3	2	3	2
93. PROVISIONS ET FOURNITURES DE BORD; MARCHANDISES N.D.A.	0	1	0	0	7	7	2	7
94. ANIMAUX DE JARDINS ZOOLOGIQUES, CHIENS, CHATS ET ANIMAUX N.D.A.	0	0	0	0	4	5	6	4
96. MONNAIE N'ETANT PAS EN CIRCULATION, A L'EXCEPTION DES MONNAIES D'OR	0	0	0	0	9	2	23	5
97. OR	0	0	0	0	1404	887	335	1146
99. TRAFIC CONFIDENTIEL, N.D.A.	119	36	118	78	650	585	354	618
<b>TOTAL GENERAL :</b>	<b>12039</b>	<b>10155</b>	<b>12930</b>	<b>11097</b>	<b>88202</b>	<b>84823</b>	<b>89028</b>	<b>86512</b>

## II.COMMERCE EXTERIEUR D'APRES LES DIVISIONS DE LA CLASSIFICATION TYPE POUR LE COMMERCE INTERNATIONAL

## 2.-EXPORTATIONS

SECTIONS ET DIVISIONS	QUANTITE (1000 T)				VALEUR (1000000 F)			
	CHIFFRES MENSUELS		MOYENNES MENSUELLES		CHIFFRES MENSUELS		MOYENNES MENSUELLES	
	JANVIER	FEVRIER	JANVIER- FEVRIER		JANVIER	FEVRIER	JANVIER- FEVRIER	
	1975	1975	1974	1975	1975	1975	1974	1975
0.ANIMAUX VIVANTS ET PRODUITS ALIMENTAIRES	423	400	355	412	7762	7884	6580	7823
00.ANIMAUX VIVANTS	10	10	10	10	431	437	477	434
01.VIANDES ET PREPARATIONS DE VIANDE	26	30	24	29	1548	1749	1607	1648
02.PRODUITS LAITIERS;OEUF D'OISEAUX	35	33	30	34	1406	1181	859	1293
03.POISSONS,PREPARATIONS DE POISSONS	2	2	2	2	110	99	107	105
04.CEREALES ET PRODUITS A BASE DE CEREALES	183	149	106	166	1632	1565	1009	1598
05.FRUIITS ET LEGUMES	77	76	75	77	1105	1050	1034	1077
06.SUCRE ET PRODUITS A BASE DE SUCRE	30	39	47	34	527	734	576	631
07.CAFE,THE,CACAO,EPICES ET PRODUITS DERIVES	4	4	5	4	324	320	281	322
08.ALIMENTS POUR ANIMAUX,FRAIS,SECS, CONCASSES OU PULVERISES;DECHETS	44	44	47	44	327	335	386	331
09.PREPARATIONS ALIMENTAIRES DIVERSES	12	13	10	12	353	414	244	383
1.BOISSONS ET TABACS	25	21	21	23	540	630	489	585
11.BOISSONS	24	19	19	21	198	172	168	185
12.TABACS BRUTS ET MANUFACTURES	1	2	1	2	342	458	321	400
2.MATIERES PREMIERES A L'EXCEPTION DES COMBUSTIBLES MINERAUX	1592	1705	1572	1649	3021	2688	3061	2854
21.PEAUX ET PELLETERIES BRUTES	3	3	3	3	88	73	102	81
22.GRAINES ET FRUITS OLEAGINEUX;MEME EN FARINE	2	3	3	2	41	51	55	46
23.CAOUTCHOUC BRUT,NATUREL,SYNTHETIQUE ET REGENERE	4	4	1	4	66	49	9	57
24.BOIS ET LIEGE	27	31	25	29	107	127	100	117
25.PATE A PAPIER ET DECHETS DE PAPIER	26	26	35	26	220	213	202	217
26.FIBRES TEXTILES ET DECHETS DE FIBRES TEXTILES	18	20	24	19	705	714	1047	710
27.PRODUITS MINERAUX NON METALLIFERES, A L'EXCEPTION DES COMBUSTIBLES ET DES PIERRES GEMMES	1370	1481	1367	1425	553	455	522	504
28.MINERAIS ET DECHETS DE METAUX	129	126	106	127	701	596	618	649
29.MATIERES BRUTES,D'ORIGINE ANIMALE OU VEGETALE N.D.A.	15	11	10	13	539	410	404	475
3.COMBUSTIBLES MINERAUX,LUBRIFIANTS ET PRODUITS CONNEXES	1355	1133	981	1244	4114	3440	2043	3777
32.CHARRONS,COKES ET BRIQUETTES	89	78	75	83	250	200	112	225
33.PETROLE ET PRODUITS DERIVES DU PETROLE	1248	1045	899	1146	3799	3200	1922	3499
34.GAZ NATURELS ET GAZ D'USINE	18	10	7	14	65	41	9	53
35.ENERGIE ELECTRIQUE	0	0	0	0	0	0	0	0
4.HUILES ET GRAISSES D'ORIGINE ANIMALE ET VEGETALE	19	20	16	20	621	614	323	617
41.HUILES ET GRAISSES D'ORIGINE ANIMALE	5	4	4	4	75	70	62	72
42.HUILES FIXES D'ORIGINE VEGETALE	12	13	9	12	482	484	215	483
43.CIRES,HUILES ET GRAISSES PREPAREES, D'ORIGINE ANIMALE OU VEGETALE	3	3	3	3	64	59	46	62

## II.COMMERCE EXTERIEUR D'APRES LES DIVISIONS DE LA CLASSIFICATION TYPE POUR LE COMMERCE INTERNATIONAL(SUITE)

## 2.-EXPORTATIONS

SECTIONS ET DIVISIONS	QUANTITE (1000 T)				VALEUR (1000000 F)			
	CHIFFRES MENSUELS		MOYENNES MENSUELLES		CHIFFRES MENSUELS		MOYENNES MENSUELLES	
	JANVIER	FEVRIER	JANVIER- FEVRIER		JANVIER	FEVRIER	JANVIER- FEVRIER	
	1975	1975	1974	1975	1975	1975	1974	1975
5.PRODUITS CHIMIQUES	1049	816	1052	933	11738	9900	9820	10819
51.ELEMENTS CHIMIQUES ET COMPOSES	383	288	364	335	3989	3350	3593	3669
52.GOUDRONS MINERAUX ET DERIVES CHIMIQUES BRUTS DE COMBUSTIBLES	27	19	20	23	106	71	52	88
53.MATIERES COLORANTES ET TANNANTES	7	7	9	7	326	332	393	329
54.PRODUITS MEDICINAUX ET PHARMACEUTIQUES	1	1	1	1	1067	912	825	989
55.PRODUITS AROMATIQUES;PRODUITS DE TOILETTE ET D'ENTRETIEN	10	12	14	11	387	446	387	417
56.ENGRAIS MANUFACTURES	462	378	467	420	1748	1419	1145	1584
57.EXPLOSIFS	1	0	0	0	67	73	20	70
58.MATIERES PLAST.ET RESINES ARTIFIC.	81	66	81	74	2833	2268	2487	2550
59.PRODUITS CHIMIQUES N.D.A.	78	45	96	62	1215	1031	919	1123
6.ARTICLES MANUFACTURES CLASSES D'APRES LA MATIERE PREMIERE	1967	1806	1893	1886	37332	34175	32630	35754
61.PEAUX TANNEES;CUIR ET ARTICLES EN CUIR;PELLETERIES APPRETEES	1	1	1	1	230	268	256	249
62.ARTICLES EN CAOUTCHOUC N.D.A.	10	11	8	10	761	823	584	792
63.ARTICLES EN BOIS OU EN LIEGE	47	61	64	54	420	511	512	466
64.PAPIER,CARTON ET ARTICLES EN PAPIER ET EN CARTON	42	39	51	41	1332	1291	1171	1312
65.FILS, TISSUS, ARTICLES TEXTILES CONFECTIONNES ET SIMILAIRES	44	45	50	45	5940	5978	6002	5959
66.ARTICLES EN MATIERES MINERALES AUTRES QUE LES METAUX	300	320	387	310	4561	4092	4532	4327
67.FER, FONTE, ACIER	1390	1208	1195	1299	17562	15026	12091	16294
68.METAUX NON FERREUX	73	72	81	73	3941	3912	5512	3926
69.ARTICLES MANUFACT. EN METAL.	59	48	56	54	2584	2274	1970	2429
7.MACHINES ET MATERIEL DE TRANSPORT	117	143	132	130	16138	18814	15347	17476
71.MACHINES NON ELECTRIQUES	44	48	38	46	6130	6676	4719	6403
72.MACHINES ET APPAREILS ELECTRIQUES	14	14	15	14	4197	3999	3223	4098
73.MATERIEL DE TRANSPORT	58	81	80	70	5811	8139	7405	6975
8.ARTICLES MANUFACT. DIVERS N.D.A.	39	43	46	41	6844	6991	6420	6918
81.APPAREILS SANITAIRES;APPAREILS DE CHAUFFAGE ET D'ECLAIRAGE	5	6	7	6	256	304	285	280
82.MEUBLES	11	13	14	12	1052	1231	1156	1142
83.ARTICLES DE VOYAGE,SACS A MAIN	0	0	0	0	34	37	31	36
84.VETEMENTS	3	3	4	3	2158	2151	1949	2155
85.CHAUSSURES	0	0	0	0	105	120	124	113
86.APPAREILS SCIENTIFIQUES;APPAREILS POUR LA PHOTOGRAPHIE ET LA CINEMA- TOGRAPHIE;HORLOGERIE	5	5	4	5	1343	1339	1080	1341
89.ARTICLES MANUFACTURES N.D.A.	14	14	16	14	1896	1808	1796	1852
9.MARCHANDISES NON CLASSEES AILLEURS	42	32	36	37	3263	2356	2426	2810
91.COLIS POSTAUX NON CLASSES AILLEURS	0	0	0	0	1	0	2	1
93.PROVISIONS ET FOURNITURES DE BORD; MARCHANDISES N.D.A.	1	1	1	1	40	27	36	34
94.ANIMAUX DE JARDINS ZOOLOGIQUES, CHIENS,CHATS ET ANIMAUX N.D.A.	0	0	0	0	5	5	6	5
96.MONNAIE N'ETANT PAS EN CIRCULATION, A L'EXCEPTION DES MONNAIES D'OR	0	0	0	0	0	0	0	0
97.OR	0	0	0	0	357	128	690	243
99.TRAFIC CONFIDENTIEL,N.D.A.	41	31	35	36	2859	2195	1693	2527
TOTAL GENERAL :	6629	6118	6104	6374	91373	87493	79139	89433

## II.COMMERCE EXTERIEUR D'APRES LES DIVISIONS DE LA CLASSIFICATION TYPE POUR LE COMMERCE INTERNATIONAL

## 1.-IMPORTATIONS

SECTIONS ET DIVISIONS	QUANTITE (1000 T)				VALEUR (1000000 F)			
	CHIFFRES MENSUELS		MOYENNES MENSUELLES		CHIFFRES MENSUELS		MOYENNES MENSUELLES	
	FEVRIER	MARS	JANVIER-MARS		FEVRIER	MARS	JANVIER-MARS	
	1975	1975	1974	1975	1975	1975	1974	1975
0.ANIMAUX VIVANTS ET PRODUITS ALIMENTAIRES	771	844	812	775	6342	8957	8851	8683
00.ANIMAUX VIVANTS	7	9	7	9	333	408	332	372
01.VIANDES ET PREPARATIONS DE VIANDE	11	13	12	12	588	666	700	633
02.PRODUITS LAITIERS;OEUF D'OISEAUX	16	19	25	19	871	919	941	1023
03.POISSONS,PREPARATIONS DE POISSONS	8	7	10	8	392	380	511	420
04.CEREALES ET PRODUITS A BASE DE CEREALES	400	465	429	385	2773	2962	2678	2592
05.FRUIITS ET LEGUMES	155	139	137	146	1424	1435	1422	1452
06.SUCRE ET PRODUITS A BASE DE SUCRE	15	18	13	20	143	247	122	189
07.CAFE,THE,CACAO,EPICES ET PRODUITS DERIVES	11	13	12	12	734	790	791	826
08.ALIMENTS POUR ANIMAUX,FRAIS,SECS, CONCASSES OU PULVERISES;DECHETS	133	149	155	150	735	804	1055	815
09.PREPARATIONS ALIMENTAIRES DIVERSES	13	13	11	14	350	347	299	362
1.BOISSONS ET TABACS	42	44	115	43	1018	1028	1026	1030
11.BOISSONS	37	40	110	39	626	692	627	666
12.TABACS BRUTS ET MANUFACTURES	4	4	4	4	393	335	398	364
2.MATIERES PREMIERES A L'EXCEPTION DES COMBUSTIBLES MINERAUX	4749	4025	4998	4627	7778	7146	9292	7952
21.PEAUX ET PELLETERIES BRUTES	4	4	4	4	205	198	290	211
22.GRAINES ET FRUITS OLEAGINEUX;MEMF EN FARINE	52	35	55	47	571	350	597	520
23.CAOUTCHOUC BRUT,NATUREL,SYNTHETIQUE ET REGENERE	8	9	14	8	202	228	316	222
24.BOIS ET LIEGE	198	190	271	189	712	687	1099	681
25.PATE A PAPIER ET DECHETS DE PAPIER	39	32	42	37	493	429	386	486
26.FIBRES TEXTILES ET DECHETS DE FIBRES TEXTILES	42	40	50	43	1327	1152	1998	1353
27.PRODUITS MINERAUX NON METALLIFERES, A L'EXCEPTION DES COMBUSTIBLES ET DES PIERRES GEMMES	1248	982	1680	1342	1153	950	1119	1188
28.MINERAIS ET DECHETS DE METAUX	3139	2716	2862	2938	2725	2856	3128	2946
29.MATIERES BRUTES,D'ORIGINE ANIMALE OU VEGETALE N.D.A.	19	17	19	18	390	296	358	347
3.COMBUSTIBLES MINERAUX,LUBRIFIANTS ET PRODUITS CONNEXES	3325	4040	4994	4031	9751	10033	10416	10809
32.CHARBONS,COKES ET BRIQUETTES	1094	1174	1215	1117	2706	2787	1980	2748
33.PETROLE ET PRODUITS DERIVES DU PETROLE	2213	1959	2777	2319	6959	6079	7594	7268
34.GAZ NATURELS ET GAZ D'USINE	18	907	1002	595	72	1167	842	782
35.ENERGIE ELECTRIQUE	0	0	0	0	14	0	0	11
4.HUILES ET GRAISSES D'ORIGINE ANIMALE ET VEGETALE	26	29	30	28	740	706	678	759
41.HUILES ET GRAISSES D'ORIGINE ANIMALE	7	11	9	10	116	168	143	152
42.HUILES FIXES D'ORIGINE VEGETALE	14	13	14	14	478	406	347	453
43.CIRES,HUILES ET GRAISSES PREPAREES, D'ORIGINE ANIMALE OU VEGETALE	4	5	7	5	147	132	188	155

## II. COMMERCE EXTERIEUR D'APRES LES DIVISIONS DE LA CLASSIFICATION TYPE POUR LE COMMERCE INTERNATIONAL(SUITE)

## 1.-IMPORTATIONS

SECTIONS ET DIVISIONS	QUANTITE (1000 T)				VALEUR (1000000 F)			
	CHIFFRES MENSUELS		MOYENNES MENSUELLES		CHIFFRES MENSUELS		MOYENNES MENSUELLES	
	FEVRIER	MARS	JANVIER-MARS		FEVRIER	MARS	JANVIER-MARS	
	1975	1975	1974	1975	1975	1975	1974	1975
5. PRODUITS CHIMIQUES	382	408	535	405	7231	7010	8637	7219
51. ELEMENTS CHIMIQUES ET COMPOSES	144	168	259	161	2328	2373	3301	2398
52. GOUDRONS MINERAUX ET DERIVES CHIMIQUES BRUTS DE COMBUSTIBLES	8	7	7	8	27	28	25	30
53. MATIERES COLORANTES ET TANNANTES	7	6	9	6	399	361	562	370
54. PRODUITS MEDICINAUX ET PHARMACEUTIQUES	1	1	2	1	1084	964	1147	1075
55. PRODUITS AROMATIQUES; PRODUITS DE TOILETTE ET D'ENTRETIEN	13	13	13	12	551	542	490	535
56. ENGRAIS MANUFACTURES	130	129	140	134	437	404	337	426
57. EXPLOSIFS	0	0	0	0	14	26	19	22
58. MATIERES PLAST. ET RESINES ARTIFIC.	49	50	66	48	1395	1459	1853	1411
59. PRODUITS CHIMIQUES N.D.A.	31	33	39	33	998	854	903	951
6. ARTICLES MANUFACTURES CLASSES D'APRES LA MATIERE PREMIERE	591	645	819	629	18536	19007	22170	19210
61. PEaux TANNEES; CUIR ET ARTICLES EN CUIR; PELLETERIES APPRETEES	0	1	1	1	200	201	217	209
62. ARTICLES EN CAOUTCHOUC N.D.A.	10	12	12	11	695	767	686	730
63. ARTICLES EN BOIS OU EN LIÈGE	28	27	30	27	364	385	467	373
64. PAPIER, CARTON ET ARTICLES EN PAPIER ET EN CARTON	67	70	120	71	1607	1649	2025	1693
65. FILS, TISSUS, ARTICLES TEXTILES CONFECTIONNES ET SIMILAIRES	25	28	34	27	3623	3733	4416	3784
66. ARTICLES EN MATIERES MINERALES AUTRES QUE LES METAUX	146	166	167	156	3834	3331	4232	3716
67. FER, FONTE, ACIER	238	248	352	251	3460	3505	3710	3597
68. METAUX NON FERREUX	43	61	70	52	2650	3153	4447	2945
69. ARTICLES MANUFACT. EN METAL.	32	34	33	33	2102	2281	1970	2163
7. MACHINES ET MATERIEL DE TRANSPORT	192	215	216	199	21275	22863	21276	21046
71. MACHINES NON ELECTRIQUES	67	67	73	65	7681	8085	8002	7724
72. MACHINES ET APPAREILS ELECTRIQUES	22	32	23	25	4922	4768	4582	4556
73. MATERIEL DE TRANSPORT	103	116	121	109	8672	10009	8692	8766
8. ARTICLES MANUFACT. DIVERS N.D.A.	41	42	47	41	8664	8715	7878	8267
81. APPAREILS SANITAIRES; APPAREILS DE CHAUFFAGE ET D'ECLAIRAGE	4	5	8	5	302	306	390	303
82. MEUBLES	11	11	11	10	826	833	748	798
83. ARTICLES DE VOYAGE, SACS A MAIN	1	1	0	0	164	169	123	146
84. VETEMENTS	4	4	4	4	2966	3098	2414	2795
85. CHAUSSURES	3	3	2	3	951	846	715	840
86. APPAREILS SCIENTIFIQUES; APPAREILS POUR LA PHOTOGRAPHIE ET LA CINEMA- TOGRAPHIE; HORLOGERIE	2	2	2	2	1090	1147	1048	1058
89. ARTICLES MANUFACTURES N.D.A.	16	16	20	16	2367	2316	2440	2328
9. MARCHANDISES NON CLASSEES AILLEURS	37	116	86	91	1487	2361	1175	1975
91. COLIS POSTAUX NON CLASSES AILLEURS	0	0	0	0	2	3	3	2
93. PROVISIONS ET FOURNITURES DE BORD; MARCHANDISES N.D.A.	1	3	0	1	7	9	3	8
94. ANIMAUX DE JARDINS ZOOLOGIQUES, CHIENS, CHATS ET ANIMAUX N.D.A.	0	0	0	0	5	5	6	5
96. MONNAIE N'ETANT PAS EN CIRCULATION, A L'EXCEPTION DES MONNAIES D'OR	0	0	0	0	2	4	361	5
97. OR	0	0	0	0	887	1361	459	1217
99. TRAFIC CONFIDENTIEL, N.D.A.	36	113	85	90	585	979	343	738
<b>TOTAL GENERAL :</b>	<b>10155</b>	<b>10409</b>	<b>12652</b>	<b>10868</b>	<b>84823</b>	<b>87825</b>	<b>91399</b>	<b>86950</b>

## II.COMMERCE EXTERIEUR D'APRES LES DIVISIONS DE LA CLASSIFICATION TYPE POUR LE COMMERCE INTERNATIONAL

## 2.-EXPORTATIONS

SECTIONS ET DIVISIONS	QUANTITE (1000 T)				VALEUR (1000000 F)			
	CHIFFRES MENSUELS		MOYENNES MENSUELLES		CHIFFRES MENSUELS		MOYENNES MENSUELLES	
	FEVRIER	MARS	JANVIER-MARS		FEVRIER	MARS	JANVIER-MARS	
	1975	1975	1974	1975	1975	1975	1974	1975
0.ANIMAUX VIVANTS ET PRODUITS ALIMENTAIRES	400	400	368	408	7884	7337	6936	7661
00.ANIMAUX VIVANTS	10	10	10	10	437	448	493	439
01.VIANDES ET PREPARATIONS DE VIANDE	30	25	25	27	1749	1554	1652	1617
02.PRODUITS LAITIERES;OEUF D'OISEAUX	33	32	34	33	1181	1054	1011	1213
03.POISSONS,PREPARATIONS DE POISSONS	2	2	2	2	99	112	111	107
04.CEREALES ET PRODUITS A BASE DE CEREALES	149	173	111	163	1565	1519	1062	1572
05.FRUIITS ET LEGUMES	76	70	76	74	1050	1066	1068	1074
06.SUCRE ET PRODUITS A BASE DE SUCRE	39	27	47	32	734	605	590	622
07.CAFE,THE,CACAO,EPICES ET PRODUITS DERIVES	4	4	5	4	320	282	288	309
08.ALIMENTS POUR ANIMAUX,FRAIS,SECS, CONCASSES OU PULVERISES;DECHETS	44	44	47	44	335	321	399	328
09.PREPARATIONS ALIMENTAIRES DIVERSES	13	13	10	12	414	375	263	381
1.BOISSONS ET TABACS	21	24	19	23	630	579	508	583
11.BOISSONS	19	22	18	22	172	190	163	187
12.TABACS BRUTS ET MANUFACTURES	2	2	2	2	458	389	345	396
2.MATIERES PREMIERES A L'EXCEPTION DES COMBUSTIBLES MINERAUX	1705	1873	1684	1723	2688	2698	3195	2802
21.PEAUX ET PELLETERIES BRUTES	3	4	3	4	73	84	111	82
22.GRAINIS ET FRUITS OLEAGINEUX;MEME EN FARINE	3	4	3	3	51	74	58	55
23.CAOUTCHOUC BRUT,NATUREL,SYNTHETIQUE ET REGENERE	4	4	1	4	49	67	10	61
24.BOIS ET LIEGE	31	38	25	32	127	151	105	128
25.PATE A PAPIER ET DECHETS DE PAPIER	26	22	37	25	213	141	222	191
26.FIBRES TEXTILES ET DECHETS DE FIBRES TEXTILES	20	21	24	19	714	766	1096	729
27.PRODUITS MINERAUX NON METALLIFERES, A L'EXCEPTION DES COMBUSTIBLES ET DES PIERRES GEMMES	1481	1682	1471	1511	455	556	531	521
28.MINERAIS ET DECHETS DE METAUX	126	84	108	113	596	470	658	589
29.MATIERES BRUTES,D'ORIGINE ANIMALE OU VEGETALE N.D.A.	11	14	10	13	410	388	404	446
3.COMBUSTIBLES MINERAUX,LUBRIFIANTS ET PRODUITS CONNEXES	1133	841	860	1110	3440	2557	1906	3370
32.CHARBONS,COQUES ET BRIQUETTES	78	81	77	82	200	201	117	217
33.PETROLE ET PRODUITS DERIVES DU PETROLE	1045	754	777	1015	3200	2331	1782	3110
34.GAZ NATURELS ET GAZ D'USINE	10	6	6	12	41	24	7	43
35.ENERGIE ELECTRIQUE	0	0	0	0	0	0	0	0
4.HUILES ET GRAISSES D'ORIGINE ANIMALE ET VEGETALE	20	18	15	19	614	511	325	582
41.HUILES ET GRAISSES D'ORIGINE ANIMALE	4	5	4	5	70	88	68	78
42.HUILES FIXES D'ORIGINE VEGETALE	13	10	8	12	484	365	210	444
43.CIRES,HUILES ET GRAISSES PREPAREES, D'ORIGINE ANIMALE OU VEGETALE	3	3	3	3	59	58	47	61



## II. COMMERCE EXTERIEUR D'APRES LES DIVISIONS DE LA CLASSIFICATION TYPE POUR LE COMMERCE INTERNATIONAL (SUITE)

## 2. - EXPORTATIONS

SECTIONS ET DIVISIONS	QUANTITE (1000 T)				VALEUR (1000000 F)			
	CHIFFRES MENSUELS		MOYENNES MENSUELLES		CHIFFRES MENSUELS		MOYENNES MENSUELLES	
	FEVRIER	MARS	JANVIER-MARS		FEVRIER	MARS	JANVIER-MARS	
	1975	1975	1974	1975	1975	1975	1974	1975
5. PRODUITS CHIMIQUES	816	881	1081	916	9900	10309	10668	10649
51. ELEMENTS CHIMIQUES ET COMPOSES	288	253	371	308	3350	3275	3985	3538
52. GOUDRONS MINERAUX ET DERIVES CHIMIQUES BRUTS DE COMBUSTIBLES	19	10	19	19	71	32	66	69
53. MATIERES COLORANTES ET TANNANTES	7	9	10	7	332	388	443	349
54. PRODUITS MEDICINAUX ET PHARMACEUTIQUES	1	1	1	1	912	1086	836	1022
55. PRODUITS AROMATIQUES; PRODUITS DE TOILETTE ET D'ENTRETIEN	12	12	14	12	446	449	403	427
56. ENGRAIS MANUFACTURES	378	404	474	414	1419	1721	1189	1629
57. EXPLOSIFS	0	0	0	0	73	33	24	58
58. MATIERES PLAST. ET RESINES ARTIFIC.	66	70	85	73	2268	2353	2713	2485
59. PRODUITS CHIMIQUES N.D.A.	45	122	107	82	1031	972	1009	1072
6. ARTICLES MANUFACTURES CLASSES D'APRES LA MATIERE PREMIERE	1806	1793	2040	1855	34175	33921	35513	35143
61. PEAUX TANNEES; CUIR ET ARTICLES EN CUIR; PELLETERIES APPRETEES	1	1	1	1	268	259	292	252
62. ARTICLES EN CAOUTCHOUC N.D.A.	11	11	9	11	823	827	657	804
63. ARTICLES EN BOIS OU EN LIEGE	61	67	66	58	511	539	543	490
64. PAPIER, CARTON ET ARTICLES EN PAPIER ET EN CARTON	39	45	54	42	1291	1319	1262	1314
65. FILS, TISSUS, ARTICLES TEXTILES CONFECTIONNES ET SIMILAIRES	45	50	53	47	5978	6481	6387	6133
66. ARTICLES EN MATIERES MINERALES AUTRES QUE LES METAUX	320	323	399	314	4092	4969	4972	4541
67. FER, FONTE, ACIER	1208	1177	1312	1259	15026	13845	13448	15478
68. METAUX NON FERREUX	72	66	82	71	3912	3304	5791	3719
69. ARTICLES MANUFACT. EN METAL.	48	52	62	53	2274	2378	2160	2412
7. MACHINES ET MATERIEL DE TRANSPORT	143	165	139	142	18814	20857	15987	18603
71. MACHINES NON ELECTRIQUES	48	46	42	46	6676	6914	5099	6573
72. MACHINES ET APPAREILS ELECTRIQUES	14	16	15	15	3999	4132	3429	4109
73. MATERIEL DE TRANSPORT	81	104	82	81	8139	9811	7459	7920
8. ARTICLES MANUFACT. DIVERS N.D.A.	43	46	47	42	6991	7578	6779	7138
81. APPAREILS SANITAIRES; APPAREILS DE CHAUFFAGE ET D'ECLAIRAGE	6	6	7	6	304	312	299	291
82. MEUBLES	13	14	15	13	1231	1368	1216	1217
83. ARTICLES DE VOYAGE, SACS A MAIN	0	0	0	0	37	43	35	38
84. VETEMENTS	3	4	4	3	2151	2206	2079	2172
85. CHAUSSURES	0	0	0	0	120	127	122	117
86. APPAREILS SCIENTIFIQUES; APPAREILS POUR LA PHOTOGRAPHIE ET LA CINEMA- TOGRAPHIE; HORLOGERIE	5	5	5	5	1339	1270	1133	1317
89. ARTICLES MANUFACTURES N.D.A.	14	16	16	15	1808	2252	1895	1985
9. MARCHANDISES NON CLASSEES AILLEURS	32	37	38	37	2356	2111	2522	2577
91. COLIS POSTAUX NON CLASSES AILLEURS	0	0	0	0	0	0	3	0
93. PROVISIONS ET FOURNITURES DE BORD; MARCHANDISES N.D.A.	1	1	1	1	27	33	34	34
94. ANIMAUX DE JARDINS ZOOLOGIQUES, CHIENS, CHATS ET ANIMAUX N.D.A.	0	0	0	0	5	4	7	5
96. MONNAIE N'ETANT PAS EN CIRCULATION, A L'EXCEPTION DES MONNAIES D'OR	0	0	0	0	0	0	0	0
97. OR	0	0	0	0	128	63	635	183
99. TRAFIC CONFIDENTIEL, N.D.A.	31	36	37	36	2195	2010	1843	2355
TOTAL GENERAL :	6118	6079	6290	6275	87493	88456	84340	89108

## III.COMMERCE EXTERIEUR PAR PAYS

## 1.-IMPORTATIONS

PAYS ET CONTINENTS	QUANTITE (1000 T)				VALEUR (1000000 F)			
	CHIFFRES MENSUELS		MOYENNES MENSUELLES		CHIFFRES MENSUELS		MOYENNES MENSUELLES	
	JANVIER	FEVRIER	JANVIER- FEVRIER		JANVIER	FEVRIER	JANVIER- FEVRIER	
	1975	1975	1974	1975	1975	1975	1974	1975
1.EUROPE	7828	6463	8718	7145	66455	65738	67923	66097
11.PAYS DE LA C.E.E.	6496	5134	7393	5815	57696	58199	60675	57948
FRANCE	2112	2270	2550	2191	15674	16259	16462	15967
PAYS-BAS	2522	1127	2895	1824	13520	12301	14513	12910
REP. FED. D'ALLEMAGNE	1486	1392	1661	1439	19159	19759	21090	19459
ITALIE	83	64	92	74	3032	3596	3342	3314
ROYAUME-UNI	267	250	170	258	5579	5490	4581	5535
REP. D'IRLANDE	6	7	7	6	218	290	240	254
DANEMARK	22	24	18	23	514	504	448	509
12.AUTRES PAYS EUROPEENS	1332	1329	1325	1330	8759	7539	7248	8149
SUEDE	690	771	713	730	1678	1797	1783	1738
SUISSE	4	4	5	4	2106	1542	1272	1824
PAYS DE L'EUROPE ORIENTALE	430	364	404	397	2354	1697	1731	2026
AUTRES PAYS	208	190	202	199	2621	2503	2462	2562
2.AFRIQUE	1025	793	1045	909	3944	3116	5085	3530
REP. DU ZAIRE	16	16	22	16	963	401	1832	682
AUTRES PAYS	1009	777	1023	893	2980	2716	3253	2846
3.AMERIQUE	739	825	865	782	8069	7916	8417	7992
ETATS-UNIS	324	442	463	383	5403	6074	5974	5739
CANADA	84	77	84	80	935	805	862	870
AUTRES PAYS	331	307	319	319	1730	1036	1581	1383
4.ASIE	2206	1804	2130	2005	9285	7665	7014	8475
ARABIE SAOUDITE	1195	948	977	1072	3603	2863	2229	3233
JAPON	21	27	24	24	1167	1139	997	1153
AUTRES PAYS	989	828	1129	909	4516	3664	3788	4090
5.OCEANIE	215	254	164	234	414	359	541	387
TOTAL GENERAL	12039	10155	12930	11097	88202	84823	89028	86512

## III.COMMERCE EXTERIEUR PAR PAYS

## 2.-EXPORTATIONS

PAYS ET CONTINENTS	QUANTITE (1000 T)				VALEUR (1000000 F)			
	CHIFFRES MENSUELS		MOYENNES MENSUELLES		CHIFFRES MENSUELS		MOYENNES MENSUELLES	
	JANVIER	FEVRIER	JANVIER- FEVRIER		JANVIER	FEVRIER	JANVIER- FEVRIER	
	1975	1975	1974	1975	1975	1975	1974	1975
1.EUROPE	5433	5261	5254	5347	71319	72034	66237	71676
11.PAYS DE LA C.E.E.	4525	4562	4621	4544	59167	60385	56906	59776
FRANCE	1313	1363	1458	1338	15391	16255	16829	15823
PAYS-BAS	1386	1426	1392	1406	15043	14584	13621	14813
REP. FED. D'ALLEMAGNE	1219	1102	1179	1161	18221	19499	16962	18860
ITALIE	112	146	199	129	3083	2975	4024	3029
ROYAUME-UNI	319	359	249	339	5958	5794	4221	5876
REP. D'IRLANDE	32	24	30	28	340	314	169	327
DANEMARK	143	142	117	143	1130	965	1080	1047
12.AUTRES PAYS EUROPEENS	908	699	633	803	12152	11650	9331	11901
SUEDE	346	258	244	302	2260	2007	1547	2134
SUISSE	54	56	59	55	1530	1550	2144	1540
ESPAGNE	49	46	27	48	1225	1056	768	1140
PAYS DE L'EUROPE ORIENTALE	159	161	117	160	3063	3130	1896	3096
AUTRES PAYS	300	177	186	239	4074	3908	2976	3991
2.AFRIQUE	236	194	183	215	4545	4027	2582	4286
REP. DU ZAIRE	22	17	14	19	907	548	472	728
AUTRES PAYS	214	177	170	196	3638	3479	2110	3559
3.AMERIQUE	414	329	258	372	8235	6489	6063	7362
ETATS-UNIS	240	102	133	171	4736	2618	4084	3677
AUTRES PAYS	174	227	125	201	3499	3871	1979	3685
4.ASIE	227	91	177	159	5933	3846	3514	4890
5.OCEANIE	10	16	12	13	432	357	325	394
TOTAL GENERAL	6629	6118	6104	6374	91373	87493	79139	89433

## III.COMMERCE EXTERIEUR PAR PAYS

## 1.-IMPORTATIONS

PAYS ET CONTINENTS	QUANTITE (1000 T)				VALEUR (1000000 F)			
	CHIFFRES MENSUELS		MOYENNES MENSUELLES		CHIFFRES MENSUELS		MOYENNES MENSUELLES	
	FEVRIER	MARS	JANVIER-MARS		FEVRIER	MARS	JANVIER-MARS	
	1975	1975	1974	1975	1975	1975	1974	1975
1.EUROPE	6463	7070	8709	7120	65738	68427	69490	66873
11.PAYS DE LA C.E.E.	5134	5880	7417	5836	58199	59991	62109	58629
FRANCE	2270	2070	2530	2150	16259	15880	16730	15938
PAYS-BAS	1127	2044	2977	1897	12301	14220	14988	13347
REP. FED. D'ALLEMAGNE	1392	1461	1618	1447	19759	20986	21438	19968
ITALIE	64	70	90	72	3596	3548	3380	3392
ROYAUME-UNI	250	211	179	242	5490	4712	4874	5261
REP. D'IRLANDE	7	2	6	5	290	172	223	227
DANEMARK	24	22	17	22	504	473	476	497
12.AUTRES PAYS EUROPEENS	1329	1190	1292	1284	7539	8435	7382	8244
SUEDE	771	616	720	692	1797	1911	1773	1795
SUISSE	4	6	6	5	1542	2031	1374	1893
PAYS DE L'EUROPE ORIENTALE	364	370	384	388	1697	1920	1771	1991
AUTRES PAYS	190	198	182	199	2503	2573	2464	2566
2.AFRIQUE	793	778	961	865	3116	4191	5479	3750
REP. DU ZAIRE	16	47	23	26	401	1729	1950	1031
AUTRES PAYS	777	731	938	839	2716	2463	3529	2720
3.AMERIQUE	825	689	854	751	7916	8498	8663	8161
ETATS-UNIS	442	446	435	404	6074	6170	6132	5882
CANADA	77	94	75	85	805	932	796	891
AUTRES PAYS	307	150	344	262	1036	1396	1735	1387
4.ASIE	1804	1360	1941	1790	7665	6021	7131	7657
ARABIE SAOUDITE	948	956	1063	1033	2863	2854	2798	3107
JAPON	27	21	22	23	1139	962	965	1089
AUTRES PAYS	828	382	856	733	3664	2204	3368	3461
5.OCEANIE	254	510	174	326	359	633	590	469
TOTAL GENERAL	10155	10409	12652	10868	84823	87825	91399	86950

## III.COMMERCE EXTERIEUR PAR PAYS

## 2.-EXPORTATIONS

PAYS ET CONTINENTS	QUANTITE (1000 T)				VALEUR (1000000 F)			
	CHIFFRES MENSUELS		MOYENNES MENSUELLES		CHIFFRES MENSUELS		MOYENNES MENSUELLES	
	FEVRIER	MARS	JANVIER-MARS		FEVRIER	MARS	JANVIER-MARS	
	1975	1975	1974	1975	1975	1975	1974	1975
1.EUROPE	5261	5231	5422	5308	72034	72606	70296	71986
11.PAYS DE LA C.E.E.	4562	4596	4794	4561	60385	61195	60502	60249
FRANCE	1363	1438	1582	1371	16255	16398	17973	16015
PAYS-BAS	1426	1537	1444	1450	14584	15219	14380	14949
REP. FED. D'ALLEMAGNE	1102	1048	1186	1123	19499	19566	18241	19095
ITALIE	146	133	206	130	2975	3534	4257	3198
ROYAUME-UNI	359	329	237	336	5794	5212	4381	5655
REP. D'IRLANDE	24	24	29	27	314	217	206	290
DANEMARK	142	87	110	124	965	1048	1064	1048
12.AUTRES PAYS EUROPEENS	699	635	628	747	11650	11410	9794	11737
SUEDE	258	216	204	273	2007	1954	1439	2074
SUISSE	56	39	62	50	1550	1363	2113	1481
ESPAGNE	46	32	32	42	1056	878	885	1053
PAYS DE L'EUROPE ORIENTALE	161	182	135	167	3130	3533	2139	3242
AUTRES PAYS	177	167	195	215	3908	3683	3217	3888
2.AFRIQUE	194	155	181	195	4027	3358	2665	3977
REP. DU ZAIRE	17	18	16	19	548	567	497	674
AUTRES PAYS	177	137	165	176	3479	2791	2168	3303
3.AMERIQUE	329	309	284	351	6489	6245	6714	6990
ETATS-UNIS	102	140	140	161	2618	3344	4453	3566
AUTRES PAYS	227	169	144	190	3871	2901	2261	3424
4.ASIE	91	193	179	170	3846	5492	3892	5090
5.OCEANIE	16	7	16	11	357	204	374	331
TOTAL GENERAL	6118	6079	6290	6275	87493	88456	84340	89108

## IV. INDICES DU COMMERCE EXTERIEUR

## 1. INDICES DE QUANTITE 1970=100

ANNEES MOIS	IMPORTATION								EXPORTATION									
	T O T A L	D'APRES LE DEGRE DE PREPARATION				D'APRES L'USAGE				T O T A L	D'APRES LE DEGRE DE PREPARATION				D'APRES L'USAGE			
		ARTICLES		MATI- ERES	BIENS		ARTICLES		MATI- ERES		BIENS		ARTICLES		MATI- ERES	BIENS		
		AYANT UNE TRANS- FORMATION SIMPLE AVANCEE	SUBI UNE TRANS- FORMATION PLUS AVANCEE	PREMI- ERES	D' AUXI- LIAI- RES	EQUI- PEMENT	DURA BLES	NON DURA- BLES	AYANT UNE TRANS- FORMATION SIMPLE AVANCEE		SUBI UNE TRANS- FORMATION PLUS AVANCEE	PREMI- ERES	D' AUXI- LIAI- RES	EQUI- PEMENT	DURA BLES	NON DURA- BLES		
1971	109	98	102	116	106	112	113	118	110	101	99	118	106	106	131	114		
1972	119	110	109	127	116	122	122	131	126	126	112	135	122	131	133	129		
1973	138	119	125	152	133	145	147	154	142	128	127	153	137	147	149	145		
1974	141	113	129	162	137	149	163	164	142	125	126	156	137	163	138	157		
1974																		
JANVIER	147	173	125	140	160	146	143	153	142	123	128	153	135	159	138	152		
FEVRIER	141	178	103	123	167	131	144	177	126	112	104	142	123	127	130	150		
MARS	145	172	110	131	168	143	148	167	154	134	134	170	153	166	150	170		
AVRIL	146	163	109	135	169	148	149	175	154	122	137	169	152	172	149	170		
MAI	155	163	127	139	174	153	156	182	156	123	136	174	155	177	152	174		
JUIN	137	142	117	127	150	135	139	161	142	121	126	156	134	170	137	153		
JUILLET	132	154	117	111	147	117	138	153	147	151	134	155	147	169	132	144		
AOUT	124	148	118	111	130	126	107	139	112	120	109	112	108	107	78	142		
SEPTEMBRE	132	164	109	114	151	124	133	154	136	99	122	150	127	157	130	157		
OCTOBRE	143	173	120	122	163	135	150	167	153	127	142	163	145	169	142	166		
NOVEMBRE	121	98	110	137	108	133	147	140	131	105	119	142	125	146	126	149		
DECEMBRE	125	107	120	136	115	138	135	141	132	108	113	148	120	172	133	144		
1975																		
JANVIER	119	107	107	129	116	110	135	164	128	138	117	134	122	152	91	148		
FEVRIER	117	99	87	142	110	130	158	158	129	125	112	143	113	161	135	157		
MARS	123	89	112	149	116	141	161	166	130	148	106	148	116	158	151	151		

## 2. INDICES DE LA VALEUR MOYENNE 1970=100

ANNEES MOIS	IMPORTATION								EXPORTATION								INDICE DU TAUX DE L' ECHANGE		
	T O T A L	D'APRES LE DEGRE DE PREPARATION				D'APRES L'USAGE				T O T A L	D'APRES LE DEGRE DE PREPARATION				D'APRES L'USAGE				
		ARTICLES		MATI- ERES	BIENS		ARTICLES		MATI- ERES		BIENS		ARTICLES		MATI- ERES	BIENS			
		AYANT UNE TRANS- FORMATION SIMPLE AVANCEE	SUBI UNE TRANS- FORMATION PLUS AVANCEE	PREMI- ERES	D' AUXI- LIAI- RES	EQUI- PEMENT	DURA BLES	NON DURA- BLES	AYANT UNE TRANS- FORMATION SIMPLE AVANCEE		SUBI UNE TRANS- FORMATION PLUS AVANCEE	PREMI- ERES	D' AUXI- LIAI- RES	EQUI- PEMENT	DURA BLES	NON DURA- BLES			
1971	102	111	91	102	96	105	102	113	98	101	94	99	92	104	103	102	96.12		
1972	101	107	87	104	94	105	112	106	99	106	93	103	93	105	108	106	98.68		
1973	109	122	104	106	106	105	118	110	108	122	108	107	106	106	113	113	99.38		
1974	143	191	146	124	140	115	129	123	136	133	148	128	142	117	127	126	95.04		
1974																			
JANVIER	129	159	126	118	126	112	122	120	121	133	128	116	124	110	118	120	94.35		
FEVRIER	131	171	132	119	131	112	125	115	126	132	131	122	127	115	134	117	95.60		
MARS	136	185	135	121	135	111	126	119	128	146	137	122	134	114	123	121	94.15		
AVRIL	137	167	150	123	140	114	127	125	133	133	142	127	140	117	124	122	96.64		
MAI	145	188	161	123	145	115	127	119	135	141	148	127	144	111	128	124	93.45		
JUIN	146	199	153	124	146	114	128	120	136	129	150	128	144	115	128	125	93.11		
JUILLET	150	210	151	127	150	115	126	123	138	118	153	130	145	119	127	125	91.85		
AOUT	146	187	147	129	142	119	126	125	142	128	156	134	149	117	128	129	97.49		
SEPTEMBRE	147	206	141	128	146	113	129	128	143	142	160	132	150	121	128	129	97.23		
OCTOBRE	146	203	141	127	142	117	131	127	142	134	158	132	148	121	129	133	97.50		
NOVEMBRE	148	204	147	129	143	119	134	130	143	140	156	134	150	125	130	132	96.33		
DECEMBRE	146	199	139	128	138	118	135	128	141	136	158	132	146	125	132	132	96.90		
1975																			
JANVIER	145	188	147	129	136	118	131	133	142	131	153	136	143	130	138	133	97.97		
FEVRIER	146	188	144	132	136	123	134	136	141	137	148	136	142	129	133	134	96.16		
MARS	144	188	134	132	130	125	135	134	141	133	145	138	139	135	138	138	97.39		

**Commerce intérieur**

**et**

**tourisme**





**STATISTIQUES MENSUELLES  
ET TRIMESTRIELLES**

## COMMERCE INTERIEUR ET TOURISME

## Chiffres d'affaires

## 1. Chiffres absolus (en 1 000 F)

MOYENNES MENSUELLES ET MOIS	Grands magasins à rayons multiples												
	Total général	Total Alimentation	Total des produits non alimentaires	Alimentation				Textile et articles d'habillement					
				Périssable	Non périssable	Res- taurant	Total	Aunages	Dessus "Hommes et garçon- nets"	Dessus "Femmes, jeunes filles, fillettes"	Bonneterie, lingerie, chemi- serie, chapellerie	Mercerie, rubans, patrons	Chaussu- res, pantou- flés
1967	1 950 194	644 572	1 305 622	340 491	231 091	72 990	644 572	29 022	49 856	109 398	269 440	28 523	34 439
1968	2 056 119	673 333	1 382 786	354 273	245 200	73 860	673 333	24 042	55 754	115 514	282 393	28 337	36 036
1969	2 242 686	734 990	1 507 696	388 239	268 076	78 675	734 990	20 781	66 184	139 325	297 278	27 998	39 914
1970	2 483 167	806 612	1 676 554	404 601	314 552	87 459	806 612	18 773	81 689	165 347	298 093	27 898	43 868
1971	2 665 882	868 383	1 797 499	421 581	358 228	88 574	868 383	15 879	95 766	168 487	297 563	28 411	51 558
1972	3 031 443	996 771	2 034 672	482 090	420 642	94 039	996 771	13 626	103 058	183 598	323 537	31 435	59 635
1973	3 387 760	1 104 797	2 282 963	535 214	477 423	92 160	1 104 797	11 611	113 827	211 043	364 045	32 392	69 450
1974	3 890 781	1 238 048	2 652 733	599 367	540 720	97 961	1 238 048	11 702	124 168	241 896	408 851	35 113	81 622
1973													
janvier	2 757 860	996 422	1 761 438	492 511	418 726	85 185	996 422	10 667	83 695	142 266	303 326	33 453	44 207
février	2 763 981	998 158	1 765 823	490 464	424 388	83 306	998 158	11 252	71 145	143 048	287 172	32 712	41 229
mars	3 280 237	1 168 095	2 112 142	572 890	496 450	98 755	1 168 095	14 919	103 210	221 493	339 667	38 412	58 232
avril	3 157 277	1 100 108	2 057 169	525 409	479 750	94 949	1 100 108	12 291	115 461	221 456	336 158	28 863	67 555
mai	3 290 362	1 059 677	2 230 685	522 252	446 522	90 903	1 059 677	12 275	130 524	228 951	369 135	27 558	80 998
juin	3 583 571	1 067 255	2 516 316	532 153	447 067	88 035	1 067 255	12 758	151 648	255 778	446 273	28 036	94 031
juillet	3 208 865	988 154	2 220 711	485 362	408 415	94 377	988 154	9 724	111 377	190 673	357 642	26 420	78 869
août	2 996 838	1 030 514	1 966 324	509 677	430 254	90 583	1 030 514	8 227	75 225	150 236	286 253	25 677	56 816
septembre	3 319 597	1 035 904	2 283 693	510 996	438 257	86 651	1 035 904	10 599	107 522	228 111	342 074	31 792	68 667
octobre	3 528 886	1 143 758	2 385 128	556 440	489 752	97 566	1 143 758	12 881	142 446	286 722	390 959	37 305	77 178
novembre	3 707 716	1 152 167	2 555 549	545 957	514 367	91 843	1 152 167	11 336	124 930	211 257	358 666	36 108	77 132
décembre	5 057 927	1 517 353	3 540 574	678 452	735 129	103 772	1 517 353	12 402	148 744	252 528	551 220	42 369	88 486
1974													
janvier	3 252 317	1 116 393	2 135 924	549 282	476 443	90 668	1 116 393	10 854	83 074	158 423	366 824	33 754	52 881
février	3 120 690	1 080 961	2 039 729	533 715	460 841	86 405	1 080 961	11 163	71 773	164 759	334 927	33 448	54 275
mars	3 566 230	1 297 649	2 268 581	629 707	571 712	96 230	1 297 649	12 069	105 413	233 344	362 160	33 298	73 457
avril	3 667 470	1 182 433	2 485 037	572 554	511 891	97 988	1 182 433	12 000	143 365	265 127	393 472	31 242	90 432
mai	3 839 213	1 216 171	2 623 042	604 249	515 958	95 964	1 216 171	12 020	139 355	253 445	417 072	31 458	88 350
juin	3 859 531	1 149 215	2 710 316	569 235	489 769	90 211	1 149 215	11 495	162 647	257 606	473 651	29 809	98 367
juillet	3 976 668	1 198 600	2 778 068	581 583	506 530	110 487	1 198 600	9 321	130 824	227 150	427 172	32 391	90 487
août	3 762 769	1 239 593	2 523 176	607 730	530 061	101 802	1 239 593	9 361	87 909	191 046	354 542	30 229	78 503
septembre	3 772 725	1 158 920	2 613 805	557 445	509 058	92 417	1 158 920	12 170	117 945	276 497	380 632	37 385	81 932
octobre	4 138 625	1 332 041	2 806 584	637 193	593 283	101 565	1 332 041	14 089	163 092	337 494	433 434	42 090	92 893
novembre	4 412 201	1 345 392	3 066 809	638 158	609 164	98 070	1 345 392	13 065	133 834	252 977	406 060	43 060	83 372
décembre	5 320 934	1 539 211	3 781 723	711 558	713 924	113 729	1 539 211	12 820	150 781	284 887	556 264	43 196	94 519

Articles divers de parure	Total	Ameublement			Ménage			Tabacs, articles pour fumeurs	Librairie, papeterie, articles de photographie et cinématographie			
		Textiles d'ameublement	Meubles, lustrerie, ornementation	Total	Appareils ménagers	Autres articles de ménage	Total		Librairie	Papeterie	Articles de photographie et cinématographie, accessoires	Total
62 733	583 411	74 519	83 922	158 441	118 024	151 354	269 378	31 473	15 829	62 991	12 232	91 053
63 997	606 072	78 015	85 889	163 904	120 978	169 499	290 476	34 194	17 802	65 311	13 806	96 918
68 293	659 772	81 994	91 100	173 094	125 294	197 039	322 332	43 106	20 206	73 158	16 130	109 494
71 419	707 087	90 314	104 202	194 515	138 918	226 664	365 582	51 696	23 520	84 045	17 413	124 978
66 877	724 541	92 023	108 459	200 482	144 201	242 442	386 643	64 862	27 912	96 885	21 350	146 146
72 525	787 414	102 901	124 293	227 194	168 680	279 899	448 579	79 500	34 211	109 219	24 926	168 356
79 323	881 692	111 076	147 586	258 662	188 970	319 147	508 117	90 116	39 512	119 806	26 779	186 097
92 166	995 519	129 764	180 006	309 770	221 464	388 313	609 777	108 810	47 501	136 565	31 499	215 566
58 162	675 776	151 823	97 037	248 860	141 271	242 523	383 794	70 854	31 937	99 443	19 139	150 519
56 506	643 064	101 419	134 557	235 976	161 657	278 236	439 893	70 436	32 248	93 940	14 559	140 747
67 902	843 835	107 655	142 614	250 269	176 857	320 331	497 188	84 984	36 204	93 766	19 291	149 261
75 655	857 439	91 629	126 801	218 430	163 830	289 578	453 408	78 340	37 852	85 457	23 117	146 426
83 031	932 472	101 469	159 754	261 223	181 767	302 955	484 722	77 377	33 124	86 162	30 791	150 077
78 054	1 066 578	99 261	175 592	274 853	186 990	316 701	503 691	101 980	36 419	81 992	37 191	155 602
65 187	839 892	101 239	156 157	257 396	192 419	312 948	505 367	89 212	36 638	80 113	37 542	154 293
55 559	657 993	92 594	128 927	221 521	162 251	292 804	455 055	86 718	35 756	191 561	31 801	259 118
65 449	854 214	112 524	162 768	275 292	198 002	339 548	537 550	86 674	34 795	203 255	23 885	261 935
84 046	1 031 537	107 129	148 513	255 642	198 181	318 072	516 253	87 856	37 272	105 386	24 809	167 467
89 742	909 171	103 077	138 521	241 598	189 364	314 582	503 946	92 089	52 462	113 666	24 382	190 510
172 583	1 268 332	163 088	199 792	362 880	315 054	501 483	816 537	154 876	69 437	202 936	34 839	307 212
65 279	771 089	208 704	156 150	364 854	193 481	300 551	494 032	85 439	36 616	103 029	18 972	158 617
61 242	731 587	122 214	186 990	309 204	192 696	322 182	514 878	79 026	36 814	91 631	17 763	146 208
71 789	891 530	116 103	178 518	294 621	191 694	336 589	528 283	91 793	39 280	96 744	21 770	157 794
82 507	1 018 145	102 642	176 998	279 640	188 726	362 922	551 648	100 632	41 142	97 769	29 057	167 968
93 984	1 035 684	122 326	193 382	315 708	217 659	388 023	605 682	100 015	39 905	100 151	35 646	175 702
81 690	1 115 265	106 980	188 532	295 512	216 289	366 985	583 274	108 067	40 844	88 328	40 226	169 398
86 359	1 003 704	121 568	205 715	327 283	228 718	436 985	665 703	114 628	49 318	106 293	47 337	202 948
71 738	823 328	111 594	162 421	274 015	202 722	399 724	602 446	117 330	46 034	254 769	41 157	341 960
84 218	990 779	129 610	171 424	301 034	221 377	402 589	623 966	102 363	42 639	221 987	27 929	292 555
108 838	1 191 930	124 553	169 898	294 451	228 068	389 580	617 648	118 150	46 477	127 241	28 645	202 363
107 550	1 039 918	124 239	172 991	297 230	239 056	386 147	625 203	119 563	68 858	141 054	28 619	238 531
190 796	1 333 263	166 634	197 053	363 687	337 083	567 477	904 560	168 718	82 086	209 788	40 870	332 744

## COMMERCE INTERIEUR ET TOURISME

## Chiffre d'affaires (suite)

## 1. Chiffres absolus (en 1 000 F) (suite)

MOYENNES MENSUELLES ET MOIS	GRANDS MAGASINS A RAYONS MULTIPLES						COOPERATIVES				
	Parfumerie, toilette	Jeux, jouets, articles de sport et de voyage	Indices calculés à l'intention des services des Communautés Européennes				Total général	Alimentation			
			Alimentation	Textiles et habillement, compris tex- tiles d'ameu- blement	Articles d'ameuble- ment et de ménage	Autres articles		Boulangerie	Alimentation (sauf boulangerie)	Restaurant	Total
1967	78 783	93 083	644 572	657 930	353 300	294 392	789 066	62 694	463 032	9 656	535 383
1968	85 746	105 475	673 333	684 087	376 365	322 334	807 595	63 915	461 455	9 889	535 259
1969	99 201	100 643	734 990	741 766	413 432	352 498	813 628	62 586	461 575	9 555	533 715
1970	119 538	113 157	806 612	797 401	469 784	409 370	826 360	61 942	463 957	9 721	535 620
1971	136 490	138 334	868 363	816 564	495 102	485 832	830 236	62 884	460 781	9 877	533 541
1972	153 456	170 175	996 771	890 314	572 872	571 486	855 897	64 336	485 822	8 665	558 823
1973	172 071	186 207	1 104 797	992 768	655 703	634 492	832 517	64 414	469 734	6 683	540 831
1974	198 462	214 830	1 238 048	1 125 282	789 783	737 668	831 048	65 010	446 713	5 743	517 466
1973											
janvier	133 067	98 568	996 422	827 599	480 831	453 008	811 865	60 073	456 381	6 043	522 497
février	143 991	91 716	998 158	744 483	574 450	446 890	764 814	57 798	434 411	6 018	498 227
mars	166 346	120 259	1 168 095	951 490	639 802	520 850	888 219	67 871	499 777	7 424	575 072
avril	155 777	147 349	1 100 108	949 068	580 209	527 892	808 326	62 412	454 267	7 518	524 197
mai	173 699	151 115	1 059 677	1 033 941	644 476	552 268	829 298	64 563	464 629	7 196	536 388
juin	195 263	218 349	1 067 255	1 165 839	679 283	671 194	878 623	64 906	504 691	7 005	576 602
juillet	175 527	199 024	988 154	941 131	661 524	618 056	756 124	63 467	441 841	6 759	512 067
août	158 256	127 663	1 030 514	750 587	583 982	631 755	801 591	66 923	458 579	5 810	531 312
septembre	162 392	105 636	1 035 904	966 738	700 318	616 637	772 748	61 431	426 328	7 538	495 297
octobre	168 262	158 111	1 143 758	1 138 666	664 766	581 696	844 210	65 508	451 439	6 097	523 044
novembre	160 459	457 776	1 152 167	1 012 248	642 467	900 834	812 112	60 725	458 136	5 968	524 829
décembre	271 815	358 922	1 517 353	1 431 420	1 016 329	1 092 825	1 022 276	77 292	586 327	6 824	670 443
1974											
janvier	162 282	99 611	1 116 393	979 793	650 182	505 949	807 616	59 853	438 070	5 871	503 794
février	158 436	100 390	1 080 961	853 801	701 868	484 060	754 299	58 392	417 184	6 071	481 647
mars	177 673	126 887	1 297 649	1 007 633	706 801	554 147	878 555	65 501	479 850	6 705	552 056
avril	185 203	181 801	1 182 433	1 120 787	728 646	635 604	852 518	63 717	458 835	6 063	528 615
mai	208 367	181 884	1 216 171	1 158 010	799 064	665 968	840 437	65 183	461 336	5 696	532 215
juin	208 540	230 260	1 149 215	1 222 245	771 806	716 265	817 333	62 272	440 111	5 944	508 327
juillet	217 007	246 795	1 198 600	1 125 272	871 418	781 378	803 933	67 021	431 625	5 542	540 188
août	197 503	166 594	1 239 593	934 922	764 867	823 387	826 223	72 137	465 335	5 543	543 015
septembre	179 658	123 450	1 158 920	1 120 389	795 390	698 026	788 664	62 951	406 224	6 364	475 539
octobre	197 403	184 639	1 332 041	1 316 483	787 546	702 555	876 539	68 496	439 446	5 330	513 272
novembre	197 342	549 022	1 345 392	1 164 157	798 194	1 104 458	795 565	63 210	425 969	4 946	494 125
décembre	292 128	386 623	1 539 211	1 499 897	1 101 613	1 180 213	930 893	71 391	496 572	4 837	572 800

## DE CONSOMMATION

## Produits non alimentaires

Textiles et articles d'habillement	Ameublement	Appareils ménagers	Autres articles de ménage	Tabacs, articles pour fumeurs	Librairie, papeterie	Parfumerie, articles de luxe	Divers	Total
73 572	13 123	8 877	32 013	26 940	2 445	2 928	93 785	253 683
74 767	14 190	9 675	35 003	27 368	2 576	2 946	105 812	272 337
73 416	14 288	9 671	36 193	26 460	2 538	2 763	114 585	279 912
77 682	14 312	9 718	37 971	25 255	2 064	2 677	121 063	290 741
82 381	10 655	8 477	38 251	23 761	1 807	2 335	129 029	296 694
76 341	11 778	11 877	34 335	20 114	1 362	1 832	139 435	297 075
67 529	10 819	10 816	30 506	24 322	519	1 261	145 914	291 686
71 093	9 189	9 698	33 909	22 099	-	1 147	166 447	313 582
67 051	9 068	10 496	24 718	21 095	425	1 149	155 366	289 368
57 405	12 345	10 197	25 453	22 807	421	1 121	136 838	266 587
72 275	15 113	13 372	31 889	26 206	610	1 493	152 189	313 147
72 469	9 816	10 037	27 576	24 753	449	1 163	137 866	284 129
64 242	10 446	10 101	30 408	27 375	517	1 312	148 509	292 910
67 594	10 069	9 887	29 647	29 799	437	1 380	153 208	302 021
48 716	8 779	9 581	26 851	21 844	316	1 072	126 898	244 057
54 728	8 859	9 024	33 292	24 295	512	1 138	138 431	270 279
70 008	9 114	10 920	28 476	20 425	744	1 104	136 660	277 451
77 676	10 770	10 516	39 494	22 225	408	1 143	158 934	321 166
63 137	11 799	9 386	28 645	22 475	566	1 110	150 165	287 283
95 044	13 650	16 275	39 626	28 568	817	1 946	155 907	351 833
71 225	9 778	10 018	30 049	25 846	-	1 004	155 902	303 822
56 005	9 624	8 659	28 497	17 851	-	916	151 100	272 652
71 595	14 144	12 002	33 644	21 938	-	1 281	171 895	326 499
79 306	10 719	10 725	30 412	24 589	-	1 216	166 936	323 903
68 042	10 652	9 855	32 746	22 906	-	1 163	162 858	308 222
70 157	11 863	10 121	34 501	23 465	-	1 066	157 833	309 006
65 810	11 248	10 203	32 215	20 105	-	1 026	159 138	299 745
54 474	9 361	8 078	32 340	16 458	-	1 103	161 394	283 208
83 764	6 050	7 239	32 948	17 463	-	1 025	164 636	313 125
85 176	6 097	8 866	49 207	26 052	-	1 124	186 745	363 267
63 708	4 060	6 843	31 950	20 880	-	1 099	172 900	301 440
83 851	6 669	13 765	38 399	27 638	-	1 740	186 031	358 093

## COMMERCE INTERIEUR ET TOURISME

Chiffres d'affaires (suite)

## 1. Chiffres absolus (en 1 000 F) (suite)

MOYENNES MENSUELLES ET MOIS	Entreprises du commerce de détail à succursales (1)							Alimentation périssable		
	Total général	Total alimentation	Total des produits non alimentaires	Textile et habillement			Autres produits	Petites et moyennes entreprises de supermarchés	Grandes entreprises de distribution(2)	Total
				Total	dont :					
					Textiles et vêtements	Chaussures				
1967	1 334 916	826 907	508 009	290 236	200 434	89 802	217 773	150 865	338 573	489 438
1968	1 681 907	1 033 373	648 534	401 696	308 342	93 354	246 838	171 374	427 851	599 225
1969	2 059 296	1 309 107	750 189	473 842	376 521	97 320	276 347	262 135	552 026	814 161
1970	2 489 453	1 639 837	849 616	537 977	430 605	107 372	311 639	330 524	706 527	1 037 051
1971	3 071 768	2 144 787	926 980	579 422	453 733	125 689	347 558	436 415	924 244	1 360 659
1972	4 374 118	2 797 706	1 576 411	740 863	569 506	171 356	835 549	487 560	1 170 404	1 657 964
1973	5 174 400	3 410 478	1 763 922	804 943	614 641	190 302	958 979	790 448	1 550 284	2 340 732
1974	6 177 602	4 075 593	2 102 009	981 611	753 755	227 856	1 120 397	981 632	1 846 487	2 828 119
1973										
janvier	4 481 252	2 888 520	1 592 732	634 105	518 969	115 136	958 627	646 955	1 301 568	1 948 523
février	4 459 067	2 904 270	1 554 797	522 641	416 409	106 232	1 032 156	634 239	1 302 161	1 936 400
mars	5 046 623	3 395 866	1 650 757	777 897	592 952	184 945	872 860	735 562	1 535 671	2 271 233
avril	4 978 028	3 178 905	1 800 123	962 830	739 223	223 607	837 293	767 695	1 931 542	2 699 237
mai	5 144 942	3 263 906	1 881 036	895 824	635 260	260 564	985 212	767 090	1 448 633	2 215 723
juin	5 199 997	3 434 117	1 765 880	809 027	590 252	218 775	956 853	824 980	1 508 118	2 333 098
juillet	4 692 460	3 155 725	1 536 735	587 214	429 989	157 225	949 521	775 141	1 354 919	2 130 060
août	4 747 620	3 354 872	1 392 748	515 804	382 961	132 843	876 944	827 938	1 486 068	2 314 006
septembre	5 046 809	3 314 530	1 732 279	742 659	566 937	175 722	989 620	800 928	1 492 540	2 293 468
octobre	5 727 033	3 564 503	2 162 530	1 125 965	883 264	242 701	1 036 565	834 548	1 621 680	2 456 228
novembre	5 483 241	3 663 091	1 820 150	916 941	683 752	233 189	903 209	863 491	1 645 044	2 508 535
décembre	7 084 727	4 807 435	2 277 292	1 168 407	935 720	232 687	1 108 885	1 006 803	1 975 464	2 982 267
1974										
janvier	5 293 249	3 465 806	1 827 443	770 012	624 580	145 432	1 057 431	847 133	1 611 812	2 458 945
février	5 083 690	3 427 555	1 656 135	643 694	521 373	122 321	1 012 441	855 350	1 595 562	2 450 912
mars	5 965 732	3 923 240	2 042 492	806 875	616 630	190 245	1 235 617	969 854	1 839 462	2 809 316
avril	5 947 634	3 771 319	2 176 315	1 154 034	871 334	282 700	1 022 281	943 964	1 763 731	2 707 695
mai	6 174 124	4 007 350	2 166 774	1 015 666	731 625	284 041	1 151 108	993 263	1 849 956	2 843 219
juin	5 888 418	3 911 156	1 977 262	902 956	669 396	233 560	1 074 306	966 182	1 776 441	2 742 623
juillet	6 102 729	4 054 687	2 048 042	942 429	728 492	213 937	1 105 613	995 442	1 791 908	2 787 350
août	6 030 667	4 387 201	1 643 466	660 772	494 815	165 957	982 694	1 058 182	1 950 646	3 008 828
septembre	6 164 127	4 061 090	2 103 037	979 468	746 807	232 661	1 123 569	933 392	1 787 242	2 720 634
octobre	7 124 935	4 481 792	2 643 143	1 431 662	1 098 328	333 334	1 211 481	1 018 893	2 010 773	3 029 666
novembre	6 564 517	4 423 377	2 141 140	1 115 969	857 523	258 446	1 025 171	1 057 315	1 995 007	3 052 322
décembre	7 791 397	4 992 544	2 798 853	1 355 796	1 084 161	271 635	1 443 057	1 140 612	2 185 309	3 325 921

(1) Entreprises possédant au moins cinq établissements de commerce de détail.

(2) Cette rubrique comprend les grandes entreprises des supermarchés : les établissements dépendant des grands magasins, les coopératives de consommation et les entreprises à succursales, alimentation.

## Ventes en libre service

Ventes en supermarchés						Autres ventes en libre service des grandes entreprises de distribution	Total général des ventes en libre service		
Alimentation non périssable et produits divers			Total des ventes en supermarchés				Petites et moyennes entreprises de supermarchés	Grandes entreprises de distribution (2)	Total
Petites et moyennes entreprises de	Grandes entreprises de distribution (2)	Total	Petites et moyennes entreprises de supermarchés	Grandes entreprises de distribution (2)	Total				
178 085	411 203	589 288	328 942	749 776	1 078 718	291 009	328 918	1 040 785	1 369 703
201 038	504 575	705 612	372 411	932 426	1 304 837	380 652	372 411	1 312 939	1 685 351
315 527	670 346	985 873	577 663	1 222 372	1 800 035	502 073	577 663	1 724 445	2 302 108
391 605	879 062	1 270 666	722 129	1 585 588	2 307 718	637 489	722 129	2 223 077	2 945 206
553 033	1 186 696	1 739 729	989 448	2 110 940	3 100 388	862 820	989 448	2 973 760	3 963 208
574 412	1 790 243	2 364 654	1 061 972	2 960 647	4 022 619	1 009 790	1 061 972	3 970 437	5 032 409
943 470	2 224 680	3 168 150	1 733 917	3 774 964	5 508 881	1 183 427	1 733 917	4 958 391	6 692 308
1 102 325	2 772 910	3 875 236	2 083 957	4 619 398	6 703 355	1 323 867	2 083 957	5 943 264	8 027 222
806 628	1 805 099	2 611 727	1 453 583	3 106 667	4 560 250	958 986	1 453 583	4 065 653	5 519 236
808 955	1 831 334	2 640 289	1 443 194	3 133 495	4 576 689	983 824	1 443 194	4 117 319	5 560 513
900 629	2 225 875	3 126 504	1 636 191	3 761 546	5 397 737	1 172 771	1 636 191	4 934 317	6 570 508
835 679	2 061 302	2 896 981	1 603 374	3 992 844	5 596 218	1 121 437	1 603 374	5 114 281	6 717 655
855 788	2 028 733	2 884 521	1 622 878	3 477 366	5 100 244	1 180 152	1 622 878	4 657 518	6 280 396
950 904	2 265 672	3 216 576	1 775 884	3 773 790	5 549 674	1 319 922	1 775 884	5 093 712	6 869 596
941 819	1 993 023	2 934 842	1 716 960	3 347 942	5 064 902	1 208 495	1 716 960	4 556 437	6 273 397
938 957	2 112 666	3 051 623	1 766 895	3 598 734	5 365 629	1 143 968	1 766 895	4 742 702	6 509 597
943 108	2 152 092	3 095 200	1 744 036	3 644 632	5 388 668	1 168 146	1 744 036	4 812 778	6 556 814
963 350	2 326 746	3 290 096	1 797 898	3 948 426	5 746 324	1 185 853	1 797 898	5 134 279	6 932 177
1 027 656	2 444 236	3 471 892	1 891 147	4 089 280	5 980 427	1 223 830	1 891 147	5 313 110	7 204 257
1 348 162	3 449 384	4 797 546	2 354 965	5 424 848	7 779 813	1 533 735	2 354 965	6 958 583	9 313 548
872 945	2 281 735	3 154 680	1 720 078	3 893 547	5 613 625	1 071 190	1 720 078	4 964 737	6 684 815
860 859	2 240 175	3 101 034	1 716 209	3 835 737	5 551 946	1 057 166	1 716 209	4 892 903	6 609 112
995 192	2 594 594	3 589 786	1 965 046	4 434 056	6 399 102	1 200 731	1 965 046	5 634 787	7 599 833
1 051 080	2 580 550	3 631 630	1 995 044	4 344 281	6 339 325	1 263 932	1 995 044	5 608 213	7 603 257
1 073 682	2 710 002	3 783 684	2 066 945	4 559 958	6 626 903	1 302 112	2 066 945	5 862 070	7 929 015
1 085 116	2 672 514	3 757 630	2 051 298	4 448 955	6 500 253	1 384 908	2 051 298	5 833 863	7 885 161
1 146 814	2 688 752	3 835 566	2 142 256	4 480 660	6 622 916	1 500 495	2 142 256	5 981 155	8 123 411
1 180 836	2 929 319	4 110 155	2 239 018	4 879 965	7 118 983	1 420 933	2 239 018	6 300 898	8 539 916
1 074 433	2 751 402	3 825 835	2 007 825	4 538 644	6 546 469	1 295 213	2 007 825	5 833 857	7 841 682
1 179 694	3 064 827	4 244 521	2 198 587	5 075 600	7 274 187	1 382 588	2 198 587	6 458 188	8 656 775
1 244 203	3 117 134	4 361 337	2 301 518	5 112 141	7 413 659	1 424 061	2 301 518	6 536 202	8 837 720
1 463 050	3 643 920	5 106 970	2 603 662	5 829 229	8 432 891	1 583 071	2 603 662	7 412 300	10 015 962

COMMERCE INTERIEUR ET TOURISME  
Chiffres d'affaire (suite)

## 2. Indice du chiffre d'affaires

MOYENNES MENSUELLES ET MOIS	GRANDS MAGASINS A RAYONS MULTIPLES																											
	Indice général	Total alimentation	Alimentation				Textiles et articles d'habillement								Ameublement			Ménage			Librairie, papeterie, articles de photographie et cinématographie							
			Total des produits non alimentaires				Aunages	Dessus hommes et garçons	Dessus femmes, jeunes filles, fillettes*	Bonneterie, lingerie, chemiserie, chapellerie	Mercerie, rubans, patrons	Chaussures, pantoufles	Articles divers de parure	Total	Textile d'ameublement	Meubles, lustrerie, ornementation	Total	Appareils ménagers	Autres articles de ménage	Total	Tabacs, articles pour fumeurs	Librairie	Papeterie	Articles de photo-gr. et cinématogr., accessoires	Total			
			Pâtisserie	Non périssable	Restaurant	Total																						

Indices à base fixe (base : moyenne mensuelle 1964 = 100)

1967	118	123	114	123	121	135	123	85	131	120	110	111	105	110	107	111	109	124	118	120	147	133	121	177	128		
1968	125	129	121	128	128	137	129	70	146	127	115	110	110	102	115	112	113	112	127	132	130	160	149	125	200	137	
1969	136	141	132	140	140	146	141	61	174	153	121	109	122	109	125	117	120	119	131	154	144	202	170	141	234	155	
1970	151	154	147	146	165	162	154	55	214	182	122	109	134	114	134	129	137	134	145	177	163	242	197	161	252	176	
1971	162	166	157	152	188	164	166	46	251	185	122	111	158	107	137	132	143	138	151	189	173	304	234	186	309	206	
1972	184	191	178	174	220	174	191	40	271	202	132	122	183	116	149	147	164	156	177	218	200	372	287	210	361	238	
1973	205	212	200	193	250	171	212	34	299	232	149	126	213	126	167	159	194	178	198	249	227	422	332	230	388	263	
1974	236	237	232	216	283	181	237	34	326	266	167	137	250	147	188	186	237	213	232	303	272	509	399	262	456	304	
1974																											
janvier	167	191	154	178	219	158	191	31	220	156	124	130	135	93	128	217	128	171	148	189	171	332	268	191	277	212	
février	168	191	154	177	222	154	191	33	187	157	117	127	126	90	122	145	177	162	169	217	197	330	271	180	211	199	
mars	199	224	185	207	260	183	224	44	271	244	139	150	178	108	160	154	188	172	185	250	222	398	304	180	279	211	
avril	191	211	180	189	251	176	211	36	303	244	137	112	207	121	162	131	167	150	172	226	203	367	318	164	335	207	
mai	200	203	195	188	234	168	203	36	343	252	151	107	248	132	176	145	211	179	190	236	217	362	278	166	446	212	
juin	217	204	220	192	234	163	204	37	398	281	182	109	288	124	202	142	231	189	196	247	225	477	306	158	539	220	
juillet	195	189	194	175	214	175	189	28	292	210	146	103	242	104	159	145	206	177	202	244	226	418	308	154	544	218	
août	182	197	172	184	225	168	197	24	197	165	117	100	174	89	124	133	170	152	170	228	203	406	300	368	461	366	
septembre	201	198	200	184	229	160	198	31	282	251	140	124	210	104	161	161	215	189	207	265	240	406	292	391	346	370	
octobre	214	219	209	201	256	181	219	38	374	315	160	145	236	134	195	153	196	175	208	248	231	411	313	202	359	236	
novembre	225	221	223	197	269	170	221	33	328	232	147	141	236	143	172	148	183	166	198	245	225	431	440	218	353	269	
décembre	307	291	310	245	385	192	291	36	391	278	225	165	271	275	240	234	263	249	330	391	365	725	583	390	505	434	
1974																											
janvier	197	214	187	198	249	168	214	32	218	174	150	132	162	104	146	299	206	250	203	234	221	400	307	198	275	224	
février	189	207	178	192	241	160	207	33	188	181	137	130	166	98	138	175	246	212	202	251	230	370	309	176	257	206	
mars	216	248	198	227	299	178	248	35	277	257	148	130	225	114	169	166	235	202	201	262	236	430	330	186	315	223	
avril	222	226	217	206	268	181	226	35	376	292	161	122	277	131	192	147	233	192	198	283	246	471	345	188	421	237	
mai	233	233	229	218	270	178	233	35	366	279	170	123	271	150	196	175	255	217	228	302	271	468	335	192	516	248	
juin	234	220	237	205	256	167	220	34	427	283	194	116	301	130	211	153	248	203	227	286	261	506	343	170	583	239	
juillet	241	229	243	210	265	204	229	27	343	250	175	126	277	138	190	174	271	225	240	341	297	536	414	204	686	286	
août	228	237	221	219	278	188	237	27	231	210	145	118	240	114	156	160	214	188	212	311	269	549	386	490	596	483	
septembre	229	222	229	201	267	171	222	36	310	304	156	146	251	134	187	186	226	207	232	314	279	479	358	427	405	413	
octobre	251	255	245	230	311	188	255	41	428	371	177	164	285	173	225	178	224	202	239	304	276	553	390	244	415	286	
novembre	268	258	268	230	319	181	258	38	351	278	166	168	255	171	197	178	228	204	250	301	279	560	578	271	415	337	
décembre	323	295	331	257	374	210	295	38	396	313	227	168	290	304	252	239	260	250	353	442	404	790	689	403	592	470	

Indice à base mobile (Base : mois correspondant de l'année précédente = 100)

1973																												
janvier	109	113	107	114	117	95	113	84	117	96	105	113	113	100	104	110	102	107	95	108	103	118	118	113	124	115		
février	112	112	112	114	114	95	112	70	114	102	111	106	109	112	108	103	118	111	112	111	111	110	122	123	107	121		
mars	111	114	110	118	113	98	114	84	97	107	106	110	100	103	104	113	115	114	113	118	117	112	118	115	108	115		
avril	114	111	116	109	116	100	111	76	114	128	119	100	117	106	117	109	116	113	113	114	114	107	136	106	118	114		
mai	113	111	114	112	113	98	111	83	115	121	116	107	123	107	116	112	113	113	115	113	114	102	121	113	113	115		
juin	114	108	117	110	110	92	108	94	113	124	116	104	127	118	118	101	128	116	108	116	113	117	120	119	118	119		
juillet	108	109	108	108	112	97	109	93	97	106	103	114	112	110	104	116	114	115	119	112	115	108	113	115	102	111		
août	109	109	109	108	112	95	109	88	102	117	105	105	110	102	107	102	120	112	104	110	108	120	120	115	107	114		
septembre	103	95	107	96	94	93	95	83	107	110	107	87	117	103	107	99	124	112	113	110	111	103	103	93	97	94		
octobre	119	117	121	118	117	110	117	99	127	131	122	98	137	124	125	112	122	118	124	119	121	127	120	108	112	111		
novembre	113	115	111	115	117	105	115	83	113	117	118	93	121	111	115	98	118	109	111	118	115	117	106	105	107	106		
décembre	115	117	114	113	124	97	117	96	109	113	118	107	108	111	114	119	129	124	114	117	116	118	108	114	92	110		
1974																												
janvier	118	112	121	112	114	106	112	102	99	111	121	101	120	112	114	137	161	147	137	124	129	121	115	104	99	105		
février	113	108	116	109	109	104	108	99	101	115	117	102	132	108	114	121	139	131	119	116	117	112	114	98	122	104		
mars	109	111	107	110	115	97	111	81	102	105	107	87	126	106	106	108	125	118	108	105	106	108	108	103	113	106		
avril	116	107	121	109	107	103	107	98	124	120	117	108	134	109	119	112	140	128	115	125	122	128	109	114	126	115		
mai	117	115	118	116	116	106	115	98	107	111	113	114	109	113	111	121	121	121	120	128	125	129	120	116	116	117		
juin	108	108	108	107	110	102	108	90	107	101	106	106	105	105	105	108	107	108	116	115	116	106	112	108	108	109		
juillet	124	121	125	120	124	117	121	96	117	119	119	123	115	13														



## COMMERCE INTERIEUR ET TOURISME

## Chiffres d'affaires (suite)

## 2.- Indices du chiffre d'affaires (suite)

MOYENNES MENSUELLES ET MOIS	GRANDS MAGASINS A RAYONS MULTIPLES						COOPERATIVES DE CONSOMMATION														
	Parfumerie, toilette	Jeux, jouets, articles de sport et de voyage	Indices calculés à l'intention des services des Communautés Européennes				Indice général	Alimentation				Produits non alimentaires									
			Alimentation	Textiles et habillement, y compris textiles d'ameubl.	Articles d'ameublement et de ménage	Autres articles		Boulangerie	Alimentation (sauf boulangerie)	Restaurant	Total	Textiles et articles d'habillement	Ameublement	Appareils ménagers	Autres articles de ménage	Tabacs, articles pour fumeurs	Librairie, papeterie	Parfumerie, articles de luxe	Articles de photographie et cinématographie	Divers	Total
<b>Indice à base fixe - (Base moyenne mensuelle 1964 = 100)</b>																					
1967	130	124	123	110	118	129	115	108	115	110	114	101	94	133	121	125	65	124	129	137	117
1968	142	140	129	114	126	141	118	110	115	112	114	102	102	145	132	127	68	125	162	154	126
1969	164	134	141	124	138	155	119	108	115	108	114	100	103	145	136	123	67	117	-	167	129
1970	197	150	154	133	157	180	121	107	115	110	114	106	103	146	143	118	55	114	-	177	134
1971	225	184	166	136	165	213	121	109	115	112	114	113	77	127	144	111	48	99	-	182	135
1972	253	226	191	149	191	151	121	106	117	98	115	103	76	153	128	94	36	78	-	196	133
1973	284	248	212	166	219	278	118	106	113	76	111	91	70	140	113	113	14	54	-	206	131
1974	328	286	237	188	264	323	117	107	107	65	107	96	59	125	126	103	-	49	-	223	141
1973																					
janvier	220	131	191	138	160	199	115	99	110	68	108	90	58	136	92	98	11	49	-	219	130
février	238	122	191	124	192	196	108	95	104	68	103	77	79	132	95	106	11	48	-	193	120
mars	275	160	224	159	213	228	125	112	120	84	119	97	97	173	119	122	16	63	-	214	141
avril	257	196	211	158	194	231	114	103	109	85	108	98	63	130	103	115	12	49	-	194	128
mai	287	201	203	173	215	242	117	107	112	81	111	87	67	131	113	128	14	56	-	209	131
juin	322	290	204	195	227	294	124	107	121	79	119	91	65	128	110	139	12	59	-	216	136
juillet	290	265	189	157	221	271	107	105	106	76	106	66	56	124	100	102	8	45	-	179	110
août	261	170	197	125	195	277	113	110	110	66	110	74	57	117	124	113	14	48	-	195	121
septembre	268	140	198	161	234	270	109	101	103	85	102	94	59	141	106	95	20	47	-	192	125
octobre	278	210	219	190	222	255	119	108	109	69	108	105	69	136	147	104	11	49	-	224	144
novembre	265	609	221	169	214	395	115	100	110	67	108	85	76	121	107	105	15	47	-	211	129
décembre	449	477	291	239	339	479	144	128	141	77	138	128	88	210	147	133	22	83	-	220	158
1974																					
janvier	268	132	214	164	217	222	114	99	105	66	104	96	63	129	112	120	-	43	-	208	136
février	261	133	207	143	234	212	107	96	100	69	99	76	62	112	106	83	-	39	-	202	122
mars	293	169	248	168	236	243	124	108	115	76	114	97	91	155	125	102	-	54	-	230	147
avril	306	242	226	187	243	279	120	105	110	69	109	107	69	139	113	115	-	52	-	223	145
mai	344	242	233	193	267	292	119	108	111	64	110	92	68	127	122	107	-	49	-	218	138
juin	344	306	220	204	258	314	115	103	106	67	105	95	76	131	128	109	-	45	-	211	139
juillet	358	328	229	188	291	343	114	111	104	63	104	89	72	132	120	94	-	44	-	213	135
août	326	221	237	156	255	361	117	119	112	63	112	73	60	104	120	77	-	47	-	216	127
septembre	296	164	222	187	265	306	111	104	98	72	98	113	39	94	123	81	-	43	-	220	141
octobre	326	245	255	220	263	308	124	113	106	60	106	115	39	115	183	121	-	48	-	250	163
novembre	326	730	258	194	266	484	112	104	102	56	102	86	26	88	119	97	-	47	-	231	135
décembre	482	514	295	250	368	518	132	118	119	55	118	113	43	178	143	129	-	74	-	249	161
<b>Indices à base mobile - (Base : mois correspondant de l'année précédente = 100)</b>																					
1973																					
janvier	105	147	113	105	103	118	100	104	98	76	98	89	90	106	72	121	28	75	-	117	102
février	114	131	112	107	113	119	93	98	94	69	94	87	96	89	68	126	27	67	-	98	92
mars	113	102	114	105	116	110	97	102	95	82	95	86	97	88	88	133	30	58	-	107	99
avril	111	130	111	116	114	116	97	101	95	80	95	98	79	80	86	129	25	64	-	105	100
mai	118	107	111	116	114	112	97	102	97	75	97	84	86	84	93	140	37	65	-	102	97
juin	115	122	108	116	116	119	99	100	100	81	100	93	75	86	85	147	35	72	-	100	98
juillet	103	100	109	105	114	105	96	99	94	76	94	82	78	88	94	118	31	63	-	108	98
août	109	99	109	107	110	110	97	100	96	67	96	92	79	87	99	112	40	68	-	105	100
septembre	110	99	95	106	114	100	89	90	89	84	89	75	79	96	88	95	47	61	-	96	88
octobre	122	109	117	124	121	116	102	102	101	74	101	86	108	108	106	124	32	62	-	111	103
novembre	113	103	115	113	116	107	100	98	102	78	101	84	126	82	86	103	76	85	-	106	97
décembre	112	108	117	114	118	111	101	106	99	83	99	104	120	101	100	112	92	92	-	103	104
1974																					
janvier	122	101	112	118	135	112	99	100	96	97	96	106	108	95	122	123	-	87	-	100	105
février	110	109	108	115	122	108	99	101	96	101	97	98	78	85	112	78	-	82	-	110	102
mars	107	106	111	106	110	106	99	97	96	90	96	99	94	90	106	84	-	86	-	113	104
avril	119	123	107	118	126	120	105	102	101	81	101	109	109	107	110	99	-	105	-	121	114
mai	120	120	115	112	124	121	101	101	99	79	99	106	102	98	108	84	-	89	-	109	105
juin	107	105	108	105	114	107	93	96	87	85	88	104	118	102	116	79	-	77	-	103	102
juillet	124	124	121	120	132	126	106	106	98	82	98	135	128	106	120	92	-	96	-	125	123
août	125	131	120	125	131	130	103	108	101	95	102	100	106	90	97	68	-	97	-	116	105
septembre	111	117	112	116	114	113	102	102	95	84	96	120	66	66	116	86	-	93	-	120	113
octobre	117	117	116	116	118	121	104	105	97	87	98	110	57	84	125	117	-	98	-	117	113
novembre	123	120	117	115	124	123	98	104	93	83	94	101	34	73	112	93	-	99	-	115	105
décembre	107	108	101	105	108	108	91	92	85	71	85	88	49	85	97	97	-	89	-	119	102

## COMMERCE INTERIEUR ET TOURISME

## Chiffres d'affaires (suite)

## 2. Indices du chiffre d'affaires (suite)

MOYENNES MENSUELLES ET MOIS	ENTREPRISES DU COMMERCE DE DETAIL A SUCCURSALES (1)						Voitures automobiles neuves (base : moyenne mensuelle 1964 = 100)		VENTES A LIBRE SERVICE										Total général ventes en libre service				
	Indice général	Total alimentation	Total produits non alimentaires	Textile et habillement			Autres produits	Quantité	Valeur	Ventes en supermarchés										Autres ventes en libre service des grandes entreprises de distribution	Petites et moyennes entreprises de super- marchés	Grandes entreprises de distribution (2)	Total
				Total	dont					Alimentation périssable		Alimentation non périssable et produits divers		Total des ventes en supermarchés		Petites et moyennes entreprises de super- marchés	Grandes entreprises de distribution (2)	Total					
					Textile et vêtements	Chaussures				Petites et moyennes entreprises de super- marchés	Grandes entreprises de distribution (2)	Total	Petites et moyennes entreprises de super- marchés	Grandes entreprises de distribution (2)	Total								
<b>Indices à base fixe - (base : moyenne mensuelle 1964 = 100)</b>																							
1967	144	156	128	126	118	145	133	119	123	160	177	171	143	186	171	150	182	171	197	150	186	176	
1968	179	194	160	166	171	151	150	134	140	181	224	210	161	228	204	170	226	207	258	170	235	216	
1969	220	247	185	195	209	157	168	155	163	225	289	265	199	303	260	210	297	262	341	210	308	276	
1970	265	308	209	222	239	173	190	150	162	272	370	331	234	398	328	250	385	329	432	250	297	347	
1971	318	394	220	238	250	203	194	132	147	322	484	420	285	577	427	301	512	424	585	301	531	452	
1972	365	462	242	275	295	219	205	167	205	359	588	497	295	709	529	322	654	515	685	322	663	545	
1973	425	556	266	297	317	243	229	170	229	462	758	641	338	881	640	388	825	640	803	388	822	670	
1974	507	664	317	361	388	286	267	167	226	568	902	771	390	1092	778	462	1006	775	891	462	980	799	
1973	425	556	266	297	317	243	229	170	229	462	758	641	338	881	640	388	825	640	803	388	822	670	
janvier	368	470	241	234	267	147	229	119	275	378	636	533	289	715	528	325	679	530	650	325	674	553	
février	366	473	235	193	214	136	246	175	235	371	637	530	290	725	534	323	685	532	667	323	682	557	
mars	415	553	249	287	305	236	208	221	296	430	751	622	323	881	632	366	822	627	795	366	818	658	
avril	409	518	272	355	381	285	200	191	258	449	944	739	299	816	586	359	873	650	761	359	847	673	
mai	423	532	284	331	327	333	235	199	268	449	708	606	306	803	583	363	760	593	800	363	772	629	
juin	427	559	267	299	304	279	228	198	266	483	737	639	341	897	650	398	825	645	895	398	844	688	
juillet	386	514	232	217	221	201	227	175	237	453	662	583	337	789	593	384	732	589	820	384	755	628	
août	390	546	210	190	197	170	209	150	203	484	727	633	336	837	617	396	787	624	776	396	786	652	
septembre	415	540	262	274	292	224	236	135	180	469	730	628	338	852	626	390	797	626	792	390	797	656	
octobre	471	581	327	416	455	310	247	176	238	488	793	672	345	921	665	402	863	668	804	402	851	694	
novembre	451	597	275	338	352	298	216	134	180	505	804	687	368	968	702	423	894	695	830	423	880	721	
décembre	582	783	344	431	482	297	265	81	110	589	966	816	483	1366	970	527	1186	904	1040	527	1153	932	
1974	435	564	275	283	322	183	252	181	251	490	787	670	309	898	633	381	848	649	721	381	819	665	
janvier	418	558	250	237	269	154	242	177	242	495	779	668	305	882	622	380	835	641	712	380	807	658	
février	490	639	308	297	318	239	295	193	266	562	899	766	352	1022	720	435	965	739	808	435	929	756	
mars	488	614	328	424	449	355	244	210	290	547	862	738	372	1016	729	442	946	732	851	442	925	756	
avril	507	653	327	373	377	357	275	196	266	575	904	775	380	1067	759	458	993	766	876	458	967	789	
mai	484	637	298	332	345	293	256	189	257	559	868	748	384	1052	754	454	969	751	932	454	962	785	
juin	501	660	309	347	375	269	264	184	248	576	875	760	406	1059	770	474	976	765	1017	474	987	808	
juillet	495	715	248	243	255	208	235	129	172	613	953	820	418	1153	825	496	1063	823	956	496	1039	850	
août	506	661	317	360	385	292	268	143	188	540	873	742	380	1083	768	445	988	756	872	445	962	780	
septembre	585	730	398	526	566	418	289	166	220	590	982	826	418	1207	852	487	1105	840	931	487	1065	861	
octobre	539	720	323	410	442	324	245	132	176	612	975	832	441	1227	875	510	1113	857	959	510	1078	879	
novembre	640	813	422	498	558	341	345	105	138	660	1068	907	518	1435	1025	577	1269	974	1066	577	1223	997	
1974	119	118	121	110	110	108	129	126	141	118	123	122	115	125	122	116	124	122	116	116	122	121	
janvier	119	118	121	103	101	112	133	103	114	115	123	120	117	127	124	116	125	122	118	116	123	121	
février	115	123	101	95	95	92	107	108	117	119	132	127	115	129	125	116	130	126	120	116	128	125	
mars	119	120	117	129	129	132	106	113	123	128	167	153	110	123	119	117	141	133	120	117	136	131	
avril	119	121	115	116	109	137	114	105	114	127	127	127	107	119	115	116	122	120	121	116	122	120	
mai	115	123	102	106	105	110	98	89	97	132	127	129	116	128	124	123	127	126	125	123	127	126	
juin	111	115	105	88	87	93	118	103	114	125	122	123	106	113	112	114	117	116	111	114	115	115	
juillet	111	118	98	94	93	98	100	101	112	132	124	127	114	122	120	122	123	123	116	122	121	122	
août	105	106	103	93	91	104	113	95	105	119	111	114	103	108	107	110	109	110	108	110	109	109	
septembre	124	127	120	123	122	129	116	109	121	140	134	136	121	131	128	129	132	131	124	129	131	130	
octobre	120	126	109	109	111	103	109	89	111	144	134	137	123	130	127	132	131	131	117	132	128	129	
novembre	121	126	112	118	119	114	106	69	75	140	127	131	126	134	130	132	131	130	113	132	127	127	
1974	118	120	115	121	120	124	110	91	91	130	124	126	107	126	120	117	125	122	111	117	122	120	
janvier	114	118	106	123	125	113	98	101	103	133	122	126	105	122	117	118	122	121	107	118	118	118	
février	118	116	124	103	104	101	142	88	90	131	120	123	109	116	114	119	117	118	102	119	114	115	
mars	119	119	121	119	118	124	122	110	112	122	91	100	124	124	124	123	108	113	112	123	109	112	
avril	120	123	115	113	115	107	117	98	99	128	128	128	124	133	130	126	131	129	110	126	125	125	
mai	113	114	112	111	113	105	112	95	97	116	118	117	113	117	116	114	117	116	104	114	114	114	
juin	130	128	133	160	169	134	116	105	104	127	132	130	120	134	130	123	133	130	123	123	131	129	
juillet	127	131	118	128	129	123	112	86	84	127	131	130	124	138	134	125	185	132	123	125	132	130	
août	122	123	121	131	132	130	114	106	105	115	120	118	113	127	123	114	124	121	110	114	121	119	
septembre	124	126	122	127	124	135	117	94	93	121	124	123	121	131	128	121	128	126	116	121	125	124	
octobre	120	121	117	121	125	109	114	98	98	121	121	121	120	127	125	120	125	123	115	120	122	122	
novembre	110	104	123	116	116	115	130	130	126	112	111	111	107	105	106	109	107	108	102	109	106	107	

## COMMERCE INTERIEUR ET TOURISME

## Chiffre d'affaires (suite)

## 2. Indices du chiffre d'affaires (suite)

MOYENNES MENSUELLES ET MOIS	PETIT COMMERCE DE DETAIL (1)					GRANDS MAGASINS A RAYONS MULTIPLES					COOPERATIVES DE CONSOMMATION				
	Alimen- tation et tabac	Textiles et habil- lement (5)	Articles d'ameu- blement et de ménage	Autres articles	Total	Alimen- tation	Textiles et habil- lement (5)	Articles d'ameu- blement et de ménage	Autres articles	Total	Alimen- tation	Textiles et habil- lement (5)	Articles d'ameu- blement et de ménage	Autres articles	Total
1967	105	99	103	102	103	106	99	101	105	103	103	101	104	103	103
1968	109	104	114	113	109	111	103	107	115	108	103	103	113	113	105
1969	114	117	128	126	119	121	112	118	126	118	103	101	115	119	106
1970	120	123	138	137	126	133	120	134	147	131	103	107	119	123	108
1971	116	129	174	145	132	143	123	141	174	140	102	110	110	123	108
1972	119	136	201	173	145	164	134	163	205	160	104	104	109	136	108
1973	123	161	251	193	163	182	150	187	227	179	100	92	97	145	105
1974	133	188	298	224	185	204	169	225	264	205	96	96	102	157	105
Indices à base fixe - (Base : moyenne mensuelle 1966 = 100)															
1972															
janvier	107	100	151	141	119	145	118	133	138	133	99	103	103	128	103
février	106	95	167	150	122	147	105	145	135	130	98	89	116	135	103
mars	118	150	189	175	146	169	137	157	169	156	112	114	122	139	116
avril	116	145	186	164	141	163	123	145	163	146	102	100	105	128	105
mai	120	148	202	180	149	157	135	162	177	153	103	104	106	141	108
juin	123	147	216	190	155	163	151	166	203	166	107	98	112	147	112
juillet	112	135	185	163	137	150	134	164	212	157	101	80	94	116	100
août	122	107	197	169	140	157	106	151	205	145	102	81	104	130	104
septembre	123	134	223	184	152	180	137	175	221	170	103	126	103	139	110
octobre	120	150	213	173	149	162	139	156	180	156	96	123	109	137	105
novembre	120	139	215	172	148	165	135	158	302	174	96	102	103	138	103
décembre	140	186	274	209	181	215	189	245	353	232	125	124	126	149	128
1973															
janvier	111	122	209	179	142	164	125	137	162	145	97	91	83	152	102
février	108	105	210	169	135	165	112	164	160	146	92	78	88	136	96
mars	120	154	250	206	163	193	143	182	187	173	107	98	111	152	112
avril	116	174	235	192	159	181	143	165	189	166	97	98	89	138	102
mai	124	185	258	205	170	175	156	183	198	173	100	87	95	149	105
juin	127	192	263	201	173	176	176	193	240	189	107	92	93	155	111
juillet	110	160	225	172	148	163	142	188	221	169	95	66	85	127	95
août	124	118	238	176	151	170	113	166	226	158	99	74	96	139	101
septembre	127	156	252	189	163	171	146	199	221	175	92	95	91	135	97
octobre	131	184	274	216	178	189	146	186	208	186	97	105	114	156	106
novembre	130	166	259	193	168	190	152	183	323	195	97	86	92	148	102
décembre	149	222	336	214	201	250	216	289	391	267	124	129	131	157	129
1974 (1)															
janvier	122	144	249	192	159	184	148	185	181	171	93	97	94	150	102
février	115	130	242	195	153	178	129	200	173	164	89	76	87	141	95
mars	126	175	279	215	175	214	152	201	199	188	102	97	108	162	111
avril	131	211	287	222	186	195	169	207	228	193	98	108	97	159	108
mai	133	209	311	246	195	201	174	227	239	202	99	92	100	154	106
juin	135	202	311	240	193	189	184	220	257	203	94	95	105	150	103
juillet	127	174	290	223	178	198	169	248	280	210	94	89	100	150	101
août	132	153	281	208	173	204	141	218	295	198	101	74	94	150	104
septembre	133	193	314	232	189	191	169	226	250	199	88	114	93	153	99
octobre	138	235	325	244	203	220	198	224	252	218	95	116	133	177	111
novembre	132	187	288	216	181	222	175	227	396	233	92	86	89	162	100
décembre	173	239	402	261	235	254	226	314	423	280	106	114	121	177	117

(1) Pour 1974, il s'agit de chiffres provisoires.

(5) Y compris textiles d'ameublement.

## COMMERCE INTERIEUR ET TOURISME

## Chiffre d'affaires (suite)

## 2. Indices du chiffre d'affaires (suite)

MOYENNES MENSUELLES ET MOIS	Entreprises du commerce de détail possédant au moins cinq établissements de commerce de détail				Super- marchés (2)	TOTAL COMMERCE DE DETAIL (1)					
	Alimen- tation	Textiles et habil- lement (5)	Autres articles	Total		Total	Alimen- tation (4)	Textiles et habil- lement (5)	Articles d'ameu- blement et de ménage	Autres articles	TOTAL
					Valeur						Quantité (3)
Indices à base fixe - (Base : moyenne mensuelle 1966 = 100)											
1967	116	110	112	114	116	106	100	103	103	104	102
1968	145	144	126	141	131	111	106	114	114	111	107
1969	184	169	142	173	162	118	120	128	127	122	114
1970	229	192	160	209	193	128	128	140	140	133	120
1971	293	206	163	251	232	133	137	171	150	143	125
1972	344	239	172	288	248	145	147	196	176	160	135
1973	414	258	193	336	299	159	173	240	197	183	145
1974	494	313	225	400	356	178	202	286	230	211	149
1972											
janvier	298	185	149	245	216	129	112	150	143	133	114
février	298	162	156	242	215	128	104	165	151	135	116
mars	334	263	163	285	242	144	161	185	174	160	137
avril	321	238	159	271	236	140	154	181	164	154	131
mai	326	247	174	281	241	144	158	196	180	163	138
juin	337	244	195	293	250	148	157	210	192	169	143
juillet	333	213	161	273	259	137	144	181	167	153	128
août	345	175	176	277	250	147	116	192	173	154	129
septembre	379	255	176	311	274	153	148	215	186	170	141
octobre	341	292	179	299	240	145	163	205	175	165	136
novembre	351	270	167	296	247	146	153	206	181	164	135
décembre	462	318	210	379	308	177	200	264	219	204	166
1973											
janvier	350	203	192	291	251	141	133	203	181	159	129
février	352	167	207	289	249	139	115	206	174	154	124
mars	412	249	175	327	282	157	166	237	204	182	147
avril	386	308	168	323	277	150	187	223	192	178	143
mai	396	287	198	334	280	157	194	246	205	188	150
juin	416	259	192	337	306	163	199	251	205	193	153
juillet	383	188	191	304	296	144	164	220	180	168	133
août	407	165	176	308	305	159	127	228	182	170	135
septembre	402	238	199	327	301	160	167	243	195	182	144
octobre	432	360	208	371	310	168	202	261	217	200	157
novembre	444	293	181	356	326	169	181	246	203	191	149
décembre	583	374	223	459	406	204	241	322	231	235	180
1974 (1)											
janvier	420	245	212	343	294	159	158	241	196	180	137
février	416	205	203	329	293	152	142	235	196	174	131
mars	476	257	248	387	335	171	185	271	220	200	149
avril	457	368	205	385	340	172	226	273	224	209	152
mai	486	324	231	400	353	177	220	297	246	219	157
juin	474	288	216	382	350	176	212	294	241	215	152
juillet	492	300	222	395	366	173	191	280	230	206	143
août	532	211	197	391	382	182	163	270	217	201	138
septembre	492	312	225	399	343	176	206	298	235	213	146
octobre	543	456	243	462	375	188	256	310	248	232	158
novembre	536	356	206	425	393	183	207	277	231	213	143
décembre	605	432	290	505	444	226	261	383	278	268	179

(1) Pour 1974, il s'agit de chiffres provisoires.

(2) Petites et moyennes entreprises de super-marché, à libre service complet ou partiel.

(3) Indice de valeur divisé par l'indice général des prix à la consommation, dont on a éliminé les services.

(4) Y compris tabac, mais uniquement pour le petit commerce de détail.

(5) Y compris textiles d'ameublement.

## COMMERCE INTERIEUR ET TOURISME (suite)

Tourisme et hôtellerie : Nombre de nuitées (1)

1. Evolution dans le temps

Moyennes Mensuelles et mois	Littoral	Villes d'art	Ardennes et Meuse	Campine	Autres communes touristiques	Total	Pays de résidence habituelle (2)					
							Belgique	France	Pays-Bas	Royaume Uni	République fédérale d'Allemagne	E.U.A.
1966	1 311 549	244 081	233 943	92 683	88 823	1 971 078	1 447 765	106 611	90 720	117 415	71 545	33 761
1967	1 292 354	247 902	254 110	104 737	99 002	2 098 104	1 552 205	109 654	105 328	114 132	72 453	39 723
1968	1 378 422	235 025	257 354	116 234	96 412	2 083 448	1 559 980	101 305	114 816	98 173	71 600	35 293
1969	1 402 774	238 360	257 552	113 574	136 303	2 166 563	1 619 494	89 308	134 107	99 150	76 280	38 631
1970	1 425 825	247 246	294 471	135 534	132 856	2 235 932	1 661 818	91 527	132 197	108 934	87 404	42 532
1971	1 433 600	243 875	316 121	155 749	139 064	2 288 412	1 682 154	100 420	146 579	100 285	99 388	43 728
1972	1 388 003	240 847	342 467	149 146	142 701	2 263 164	1 681 639	89 647	144 658	95 208	94 752	41 742
1973	1 383 094	256 524	341 677	161 792	163 195	2 306 283	1 686 724	92 143	145 316	101 931	106 721	43 484
1973												
janvier *	87 758	164 997	57 236	18 019	50 121	378 131	183 168	31 315	20 692	20 739	26 135	22 165
février *	83 671	176 637	57 861	17 215	51 324	386 708	179 062	35 307	18 498	23 396	28 678	22 413
mars *	130 052	221 566	78 661	22 481	62 925	515 685	250 098	44 476	25 682	28 892	36 004	26 521
avril *	1 254 061	263 052	165 159	33 461	72 217	1 787 950	1 287 788	115 682	44 573	123 026	74 428	32 955
mai *	857 013	287 395	248 771	107 238	146 285	1 646 702	1 102 880	87 592	79 318	127 877	74 028	50 241
juin *	1 852 708	289 933	455 425	201 976	226 545	3 026 587	2 110 414	105 746	217 490	126 225	251 239	67 511
juillet *	5 511 285	322 201	1 437 763	885 379	520 465	8 677 093	6 777 030	164 707	870 680	198 087	377 682	77 355
août *	4 723 051	314 800	984 568	478 780	471 318	6 972 517	5 731 980	275 133	283 130	217 584	169 450	66 239
septembre *	1 189 526	313 410	242 665	76 882	148 748	1 971 231	1 359 176	106 059	68 004	115 282	109 105	60 099
octobre *	229 117	270 593	102 060	23 672	73 808	699 250	357 374	48 735	37 263	47 663	54 403	39 530
novembre *	165 678	245 808	83 203	20 987	64 918	580 594	303 099	43 213	23 312	28 630	36 486	30 676
décembre *	211 771	172 148	102 689	18 975	56 867	562 450	357 627	33 080	27 006	20 749	25 848	21 854
1974												
janvier *	105 382	187 512	56 306	17 517	57 159	423 876	190 240	33 701	20 193	25 010	30 951	40 459
février *	108 229	187 891	64 398	18 742	57 878	437 138	196 988	35 771	23 999	25 327	33 953	38 278
mars *	139 394	229 722	64 280	22 939	62 787	519 122	226 084	45 758	26 610	35 718	41 137	47 681
avril *	1 193 949	266 970	163 289	33 520	70 507	1 728 235	1 290 188	75 116	50 284	92 912	77 108	37 412
mai *	889 647	332 843	320 860	125 695	176 945	1 845 990	1 243 689	95 163	103 468	122 282	84 360	56 110
juin *	1 858 418	318 870	451 627	190 088	241 015	3 060 018	2 207 214	100 103	211 568	129 964	180 707	69 464
juillet *	5 084 501	319 731	1 373 503	805 317	538 736	8 121 788	6 508 888	143 689	822 475	160 732	222 527	72 148
août *	5 012 036	328 939	1 057 205	483 931	478 718	7 360 829	5 892 175	246 663	319 522	190 275	410 587	59 339
septembre *	1 135 141	338 594	228 933	82 578	142 679	1 927 925	1 280 577	107 398	87 916	113 655	117 407	60 696
octobre *	2 232 260	315 863	96 114	22 986	77 855	736 078	343 540	54 718	48 217	51 834	54 751	44 247
novembre *	182 013	248 818	86 942	22 037	71 227	611 037	293 652	51 223	30 626	30 626	37 311	28 711
décembre *	233 256	192 619	103 057	17 150	63 372	609 454	372 942	38 881	33 285	23 903	28 679	21 442
1975												
janvier *	87 388	209 878	63 099	15 686	53 543	429 594	193 194	37 827	26 068	26 805	28 272	24 686

(1) Y compris les nuitées de camping

(2) Ces chiffres sont déjà compris dans la colonne "Total".

## COMMERCE INTERIEUR ET TOURISME (suite)

Tourisme et hôtellerie : Nombre de nuitées (suite)

## 2. Résultats généraux par région touristique - novembre 1974

PAYS DE RESIDENCE HABITUELLE	Hôtels reconnus	Etablissements non reconnus	Etablissements pour tourisme social	Etablissements de cure	Colonies de vacances	Villas, appartements et chambres meublées, hôtes payants	Camping	Total
République fédérale d'Allemagne	31 462	4 643	560	7	40	599	-	37 311
Royaume-Uni	28 139	2 187	210	-	-	90	-	30 626
Espagne	5 310	3 278	143	-	480	34	-	9 245
France	38 750	9 610	1 271	315	183	1 094	-	51 223
Italie	12 457	1 787	82	-	219	146	-	14 691
Luxembourg (G.D.)	2 564	240	30	-	459	187	-	3 480
Pays-Bas	23 894	4 318	1 061	66	488	857	-	30 684
Autres pays d'Europe	39 491	4 609	561	-	408	73	-	45 142
Asie	7 265	1 000	6 882	-	-	118	-	15 265
République du Zaïre	3 416	134	137	-	151	145	-	3 983
Autres pays d'Afrique	8 153	2 113	1 330	-	271	-	-	11 867
Etats-Unis d'Amérique du Nord	27 261	1 021	371	-	-	58	-	28 711
Autres pays d'Amérique	8 773	492	635	-	-	-	-	9 900
Océanie	1 217	126	137	-	36	-	-	1 516
Apatriides	8	-	-	-	-	-	-	8
Total pays étrangers :	238 160	35 558	13 410	388	2 735	3 401	-	293 652
Belgique :	74 709	28 007	36 147	42 585	35 256	100 681	-	317 385
<i>Total général :</i>	<i>312 869</i>	<i>63 565</i>	<i>49 557</i>	<i>42 973</i>	<i>37 991</i>	<i>104 082</i>	<i>-</i>	<i>611 037</i>

## LITTORAL

République fédérale d'Allemagne	630	122	4	-	24	499	-	1 279
Royaume-Uni	1 015	104	13	-	-	87	-	1 219
Espagne	20	20	-	-	480	34	-	554
France	863	317	162	52	93	906	-	2 393
Italie	68	35	-	-	180	145	-	428
Luxembourg (G.D.)	82	7	-	-	459	186	-	734
Pays-Bas	1 370	42	21	-	19	836	-	2 288
Autres pays d'Europe	345	24	1	-	173	58	-	601
Asie	36	-	6 381	-	-	58	-	6 475
République du Zaïre	2	4	-	-	120	145	-	271
Autres pays d'Afrique	20	37	5	-	243	-	-	305
Etats-Unis d'Amérique du Nord	125	5	25	-	-	58	-	213
Autres pays d'Amérique	57	-	43	-	-	-	-	100
Océanie	11	-	12	-	36	-	-	59
Apatriides	-	-	-	-	-	-	-	-
Total pays étrangers :	4 644	717	6 667	52	1 827	3 012	-	16 919
Belgique :	12 537	1 908	9 291	17 874	24 476	99 008	-	165 094
<i>Total général :</i>	<i>17 181</i>	<i>2 625</i>	<i>15 958</i>	<i>17 926</i>	<i>26 303</i>	<i>102 020</i>	<i>-</i>	<i>182 013</i>

## VILLES D'ART

République fédérale d'Allemagne	22 623	2 412	195	-	-	1	-	25 231
Royaume-Uni	22 524	1 072	174	-	-	3	-	23 773
Espagne	4 717	3 042	134	-	-	-	-	7 893
France	29 601	5 259	500	-	-	51	-	35 411
Italie	10 284	682	29	-	-	1	-	10 996
Luxembourg (G.D.)	1 980	144	2	-	-	1	-	2 127
Pays-Bas	15 281	2 155	618	-	-	2	-	18 056
Autres pays d'Europe	32 226	3 460	484	-	24	6	-	36 200
Asie	6 711	877	493	-	-	60	-	8 141
République du Zaïre	3 289	95	132	-	-	-	-	3 516
Autres pays d'Afrique	7 535	1 269	1 309	-	28	-	-	10 141
Etats-Unis d'Amérique du Nord	22 371	551	322	-	-	-	-	23 244
Autres pays d'Amérique	7 752	417	536	-	-	-	-	8 705
Océanie	1 056	98	116	-	-	-	-	1 270
Apatriides	8	-	-	-	-	-	-	8
Total pays étrangers :	187 958	21 533	5 044	-	52	125	-	214 712
Belgique :	19 980	13 108	281	373	204	160	-	34 106
<i>Total général :</i>	<i>207 938</i>	<i>34 641</i>	<i>5 325</i>	<i>373</i>	<i>256</i>	<i>285</i>	<i>-</i>	<i>248 818</i>

## COMMERCE INTERIEUR ET TOURISME (suite)

## Tourisme et hôtellerie : Nombre de nuitées (suite)

## 2. Résultats généraux par région touristique - novembre 1974

PAYS DE RESIDENCE HABITUELLES	Hôtels reconnus	Etablis- sements non reconnus	Etablis- sements pour tourisme social	Etablis- sements de cure	Colonies de vacances	Villas, apparte- ments et chambres meublées, hôtes payants	Camping	Total
<b>MEUSE ET ARDENNES</b>								
République fédérale d'Allemagne	1 968	334	194	7	-	15	-	2 518
Royaume-Uni	614	26	15	-	-	-	-	655
Espagne	185	34	-	-	-	-	-	219
France	2 515	852	374	8	90	29	-	3 868
Italie	514	160	23	-	30	-	-	727
Luxembourg (G.D.)	165	9	28	-	-	-	-	202
Pays-Bas	1 981	364	253	36	247	15	-	2 896
Autres pays d'Europe	1 184	130	73	-	211	-	-	1 598
Asie	133	2	7	-	-	-	-	142
République du Zaïre	18	-	-	-	31	-	-	49
Autres pays d'Afrique	95	14	12	-	-	-	-	121
Etats-Unis d'Amérique du Nord	430	19	18	-	-	-	-	467
Autres pays d'Amérique	239	9	49	-	-	-	-	297
Océanie	42	16	6	-	-	-	-	64
Apatrides	-	-	-	-	-	-	-	-
Total pays étrangers :	10 083	1 969	1 052	51	609	59	-	13 823
Belgique :	30 404	5 684	15 578	17 095	3 499	859	-	73 119
<i>Total général :</i>	<i>40 487</i>	<i>7 653</i>	<i>16 630</i>	<i>17 146</i>	<i>4 108</i>	<i>918</i>	-	<i>86 942</i>
<b>CAMPINE</b>								
République fédérale d'Allemagne	613	685	10	-	-	54	-	1 362
Royaume-Uni	517	190	2	-	-	-	-	709
Espagne	21	7	-	-	-	-	-	28
France	202	277	3	-	-	-	-	482
Italie	205	110	-	-	-	-	-	315
Luxembourg (G.D.)	6	3	-	-	-	-	-	9
Pays-Bas	904	408	160	30	-	4	-	1 506
Autres pays d'Europe	226	264	1	-	-	-	-	491
Asie	75	9	1	-	-	-	-	85
République du Zaïre	-	-	-	-	-	-	-	-
Autres pays d'Afrique	69	211	1	-	-	-	-	280
Etats-Unis d'Amérique du Nord	77	9	-	-	-	-	-	87
Autres pays d'Amérique	81	38	-	-	-	-	-	119
Océanie	-	6	-	-	-	-	-	6
Apatrides	-	-	-	-	-	-	-	-
Total pays étrangers :	2 996	2 217	178	30	-	58	-	5 479
Belgique :	2 006	1 745	5 205	1 539	5 926	137	-	16 558
<i>Total général :</i>	<i>5 002</i>	<i>3 962</i>	<i>5 383</i>	<i>1 569</i>	<i>5 926</i>	<i>195</i>	-	<i>22 037</i>
<b>AUTRES COMMUNES TOURISTIQUES</b>								
République fédérale d'Allemagne	5 628	1 090	157	-	16	30	-	6 921
Royaume-Uni	3 469	795	6	-	-	-	-	4 270
Espagne	367	175	9	-	-	-	-	551
France	5 569	2 905	232	255	-	108	-	9 069
Italie	1 386	800	30	-	9	-	-	2 225
Luxembourg (G.D.)	331	77	-	-	-	-	-	408
Pays-Bas	4 358	1 349	9	-	222	-	-	5 938
Autres pays d'Europe	5 510	731	2	-	-	9	-	6 252
Asie	310	112	-	-	-	-	-	422
République du Zaïre	107	35	5	-	-	-	-	147
Autres pays d'Afrique	434	582	4	-	-	-	-	1 020
Etats-Unis d'Amérique du Nord	4 258	437	5	-	-	-	-	4 700
Autres pays d'Amérique	644	28	7	-	-	-	-	679
Océanie	108	6	3	-	-	-	-	117
Apatrides	-	-	-	-	-	-	-	-
Total pays étrangers :	32 479	9 122	469	255	247	147	-	42 719
Belgique :	9 782	5 562	5 792	5 704	1 151	517	-	28 508
<i>Total général :</i>	<i>42 261</i>	<i>14 684</i>	<i>6 261</i>	<i>5 959</i>	<i>1 398</i>	<i>664</i>	-	<i>71 227</i>

## COMMERCE INTERIEUR ET TOURISME (suite)

Tourisme et hôtellerie : nombre de nuitées (suite)

## 3. Résultats généraux par région touristique - décembre 1974 (suite)

PAYS DE RESIDENCE HABITUELLE	Hôtels reconnus	Etablis- sements non reconnus	Etablis- sements pour tourisme social	Etablis- sements de cure	Colonies de vacances	Villas, apparte- ments et chambres meublées, hôtes payants	Camping	Total
<b>LE ROYAUME</b>								
République fédérale d'Allemagne	23 212	3 066	355	2	29	2 015	-	28 679
Royaume-Uni	21 718	1 915	170	1	9	90	-	23 903
Espagne	3 438	2 571	120	-	432	11	-	6 572
France	28 611	7 009	746	324	158	2 033	-	38 881
Italie	9 296	1 638	57	1	116	91	-	11 199
Luxembourg (G.D.)	1 984	187	29	-	196	269	-	2 665
Pays-Bas	24 837	3 987	1 261	315	1 901	984	-	33 285
Autres pays d'Europe	29 301	4 331	673	-	499	40	-	34 844
Asie	6 033	987	6 775	-	45	62	-	13 902
République du Zaïre	3 174	266	600	-	252	-	-	4 292
Autres pays d'Afrique	6 536	1 696	1 054	-	132	22	-	9 440
Etats-Unis d'Amérique du Nord	20 506	513	377	21	20	5	-	21 442
Autres pays d'Amérique	4 882	619	353	-	27	-	-	5 881
Océanie	1 270	115	103	-	18	-	-	1 506
Apatrides	21	-	-	-	-	-	-	21
Total pays étrangers :	184 819	28 900	12 673	664	3 834	5 622	-	236 512
Belgique :	76 203	29 456	48 265	50 673	34 893	133 452	-	372 942
<i>Total général :</i>	<i>261 022</i>	<i>58 356</i>	<i>60 938</i>	<i>51 337</i>	<i>38 727</i>	<i>139 074</i>	<i>-</i>	<i>609 454</i>
<b>LITTORAL</b>								
République fédérale d'Allemagne	1 325	238	23	-	22	1 918	-	3 526
Royaume-Uni	1 469	120	-	-	9	-	-	1 598
Espagne	49	8	-	-	432	11	-	500
France	944	299	8	53	96	1 859	-	3 259
Italie	164	24	-	-	85	-	-	273
Luxembourg (G.D.)	126	29	-	-	134	267	-	556
Pays-Bas	2 361	152	-	-	30	751	-	3 294
Autres pays d'Europe	437	66	-	-	438	-	-	941
Asie	92	55	6 526	-	45	-	-	6 718
République du Zaïre	8	1	330	-	222	-	-	561
Autres pays d'Afrique	31	-	-	-	132	-	-	163
Etats-Unis d'Amérique du Nord	276	10	-	-	-	-	-	286
Autres pays d'Amérique	91	29	-	-	27	-	-	147
Océanie	25	-	-	-	18	-	-	43
Apatrides	-	-	-	-	-	-	-	-
Total pays étrangers :	7 398	1 031	6 887	53	1 690	4 806	-	21 865
Belgique :	20 653	2 528	16 811	16 973	22 843	131 583	-	211 391
<i>Total général :</i>	<i>28 051</i>	<i>3 559</i>	<i>23 698</i>	<i>17 026</i>	<i>24 533</i>	<i>136 389</i>	<i>-</i>	<i>233 256</i>
<b>VILLES D'ART</b>								
République fédérale d'Allemagne	15 014	1 444	98	2	-	3	-	16 561
Royaume-Uni	16 935	1 072	148	1	-	-	-	18 156
Espagne	3 025	2 394	81	-	-	-	-	5 500
France	20 349	3 448	387	13	-	79	-	24 276
Italie	7 632	794	15	1	-	-	-	8 442
Luxembourg (G.D.)	1 425	48	4	-	-	2	-	1 479
Pays-Bas	14 628	1 814	154	2	26	1	-	16 625
Autres pays d'Europe	23 874	2 980	210	-	-	40	-	27 104
Asie	5 038	909	242	-	-	62	-	6 251
République du Zaïre	3 048	230	167	-	-	-	-	3 445
Autres pays d'Afrique	6 030	1 434	1 052	-	-	4	-	8 520
Etats-Unis d'Amérique du Nord	16 553	349	341	21	-	5	-	17 269
Autres pays d'Amérique	4 209	498	338	-	-	-	-	5 049
Océanie	1 122	109	100	-	-	-	-	1 331
Apatrides	21	-	-	-	-	-	-	21
Total pays étrangers :	138 903	17 523	3 337	40	26	196	-	160 025
Belgique :	17 552	13 809	608	253	116	256	-	32 594
<i>Total général :</i>	<i>156 455</i>	<i>31 332</i>	<i>3 945</i>	<i>293</i>	<i>142</i>	<i>452</i>	<i>-</i>	<i>192 619</i>



## COMMERCE INTERIEUR ET TOURISME (suite)

Tourisme et hôtellerie : nombre de nuitées (suite)

## 3. Résultats généraux par région touristique - décembre 1974

PAYS DE RESIDENCE HABITUELLES	Hôtels reconnus	Etablis- sements non reconnus	Etablis- sements pour tourisme	Etablis- sements de cure	Colonies de vacances	Villas, apparte- ments et chambres meublées, hôtes payants	Camping	Total
<b>MEUSE ET ARDENNES</b>								
République fédérale d'Allemagne	2 158	82	48	-	-	40	-	2 328
Royaume-Uni	459	39	20	-	-	90	-	608
Espagne	128	44	3	-	-	-	-	175
France	2 722	554	174	-	62	-	-	3 512
Italie	354	153	4	-	31	-	-	542
Luxembourg (G.D.)	147	22	25	-	62	-	-	256
Pays-Bas	4 047	539	615	282	241	186	-	5 910
Autres pays d'Europe	482	124	182	-	61	-	-	849
Asie	113	6	5	-	-	-	-	124
République du Zaïre	7	4	-	-	30	-	-	41
Autres pays d'Afrique	62	28	2	-	-	-	-	92
Etats-Unis d'Amérique du Nord	380	20	26	-	-	-	-	426
Autres pays d'Amérique	87	3	13	-	-	-	-	103
Océanie	10	-	2	-	-	-	-	12
Apatrides	-	-	-	-	-	-	-	-
Total pays étrangers :	11 156	1 618	1 119	282	487	316	-	14 978
Belgique :	26 936	6 669	21 277	25 772	6 435	990	-	88 079
<i>Total général :</i>	<i>38 092</i>	<i>8 287</i>	<i>22 396</i>	<i>26 054</i>	<i>6 922</i>	<i>1 306</i>	<i>-</i>	<i>103 057</i>
<b>CAMPINE</b>								
République fédérale d'Allemagne	302	399	-	-	-	23	-	724
Royaume-Uni	377	73	-	-	-	-	-	450
Espagne	12	30	-	-	-	-	-	42
France	119	347	1	-	-	1	-	468
Italie	141	41	-	-	-	-	-	182
Luxembourg (G.D.)	1	-	-	-	-	-	-	1
Pays-Bas	662	363	27	31	-	6	-	1 089
Autres pays d'Europe	132	123	75	-	-	-	-	330
Asie	1	4	2	-	-	-	-	7
République du Zaïre	-	-	103	-	-	-	-	103
Autres pays d'Afrique	53	129	-	-	-	-	-	182
Etats-Unis d'Amérique du Nord	90	-	2	-	-	-	-	92
Autres pays d'Amérique	4	2	-	-	-	-	-	6
Océanie	-	3	1	-	-	-	-	4
Apatrides	-	-	-	-	-	-	-	-
Total pays étrangers :	1 894	1 514	211	31	-	30	-	3 680
Belgique :	2 167	1 480	4 326	1 566	3 834	97	-	13 470
<i>Total général :</i>	<i>4 061</i>	<i>2 994</i>	<i>4 537</i>	<i>1 597</i>	<i>3 834</i>	<i>127</i>	<i>-</i>	<i>17 150</i>
<b>AUTRES COMMUNES TOURISTIQUES</b>								
République fédérale d'Allemagne	4 413	903	186	-	7	31	-	5 540
Royaume-Uni	2 478	611	2	-	-	-	-	3 091
Espagne	224	95	36	-	-	-	-	355
France	4 477	2 361	176	258	-	94	-	7 366
Italie	1 005	626	38	-	-	91	-	1 760
Luxembourg (G.D.)	285	88	-	-	-	-	-	373
Pays-Bas	3 139	1 119	465	-	1 604	40	-	6 367
Autres pays d'Europe	4 376	1 038	206	-	-	-	-	5 620
Asie	789	13	-	-	-	-	-	802
République du Zaïre	111	31	-	-	-	-	-	142
Autres pays d'Afrique	360	105	-	-	-	18	-	483
Etats-Unis d'Amérique du Nord	3 207	134	8	-	20	-	-	3 369
Autres pays d'Amérique	491	87	2	-	-	-	-	580
Océanie	113	3	-	-	-	-	-	116
Apatrides	-	-	-	-	-	-	-	-
Total pays étrangers :	25 468	7 214	1 119	258	1 631	274	-	35 964
Belgique :	8 895	4 970	5 243	6 109	1 665	526	-	27 408
<i>Total général :</i>	<i>34 363</i>	<i>12 184</i>	<i>6 362</i>	<i>6 367</i>	<i>3 296</i>	<i>800</i>	<i>-</i>	<i>63 372</i>

## COMMERCE INTERIEUR ET TOURISME (suite)

## Tourisme et hôtellerie : Nombre de nuitées (suite)

## 4.- Résultats généraux par région touristique - janvier 1975

PAYS DE RESIDENCE HABITUELLE	Hôtels reconnus	Etablis- sements non reconnus	Etablis- sements pour tourisme social	Etablis- sements de cure	Colonies de vacances	Villas, apparte- ments et chambres meublées, hôtes payants	Camping	Total
<b>LE ROYAUME</b>								
République fédérale d'Allemagne	23 600	3 240	424	2	20	806	-	28 272
Royaume-Uni	24 665	1 928	141	-	4	67	-	26 805
Espagne	3 640	2 377	135	-	360	5	-	6 517
France	28 749	7 347	614	282	83	752	-	37 827
Italie	9 256	1 812	72	35	176	2	-	11 353
Luxembourg (G.D.)	1 822	180	6	2	85	60	-	2 155
Pays-Bas	20 144	3 699	769	31	687	738	-	26 068
Autres pays d'Europe	28 820	3 982	353	-	262	95	-	33 512
Asie	5 960	625	6 648	-	20	60	-	13 313
République du Zaïre	3 008	126	220	-	155	150	-	3 659
Autres pays d'Afrique	5 972	1 509	795	-	240	30	-	8 546
Etats-Unis d'Amérique du Nord	23 263	1 060	363	-	-	-	-	24 686
Autres pays d'Amérique	10 701	647	418	-	12	-	-	11 778
Océanie	1 649	136	99	-	8	-	-	1 892
Apatrides	17	-	-	-	-	-	-	17
Total pays étrangers :	191 266	28 848	11 057	352	2 112	2 765	-	236 400
Belgique :	51 189	24 481	21 737	47 919	24 950	22 918	-	193 194
<i>Total général :</i>	<i>242 455</i>	<i>53 329</i>	<i>32 794</i>	<i>48 271</i>	<i>27 062</i>	<i>25 683</i>	<i>-</i>	<i>429 594</i>
<b>LITTORAL</b>								
République fédérale d'Allemagne	727	98	40	-	18	683	-	1 566
Royaume-Uni	953	58	1	-	4	60	-	1 076
Espagne	27	4	-	-	360	5	-	396
France	762	117	-	-	44	529	-	1 452
Italie	94	8	-	-	120	-	-	222
Luxembourg (G.D.)	34	6	-	-	23	59	-	122
Pays-Bas	1 035	82	-	-	25	718	-	1 860
Autres pays d'Europe	414	6	-	-	200	60	-	680
Asie	87	-	6 507	-	20	29	-	6 643
République du Zaïre	4	-	120	-	124	150	-	398
Autres pays d'Afrique	31	15	-	-	240	-	-	286
Etats-Unis d'Amérique du Nord	119	6	-	-	-	-	-	125
Autres pays d'Amérique	46	6	-	-	12	-	-	64
Océanie	5	-	-	-	8	-	-	13
Apatrides	-	-	-	-	-	-	-	-
Total pays étrangers :	4 338	406	6 668	-	1 198	2 293	-	14 903
Belgique :	11 476	1 155	7 431	13 689	17 369	21 365	-	72 485
<i>Total général :</i>	<i>15 814</i>	<i>1 561</i>	<i>14 099</i>	<i>13 689</i>	<i>18 567</i>	<i>23 658</i>	<i>-</i>	<i>87 388</i>
<b>VILLES D'ART</b>								
République fédérale d'Allemagne	16 664	1 511	178	-	-	2	-	18 355
Royaume-Uni	20 718	1 104	131	-	-	6	-	21 959
Espagne	3 217	2 264	102	-	-	-	-	5 583
France	20 754	3 244	416	-	8	62	-	24 484
Italie	7 748	826	38	-	-	2	-	8 614
Luxembourg (G.D.)	1 591	58	-	-	-	1	-	1 650
Pays-Bas	13 106	1 663	270	-	-	-	-	15 039
Autres pays d'Europe	25 517	2 897	240	-	-	35	-	28 689
Asie	5 122	566	139	-	-	31	-	5 858
République du Zaïre	2 869	115	100	-	-	-	-	3 084
Autres pays d'Afrique	5 414	1 319	793	-	-	-	-	7 526
Etats-Unis d'Amérique du Nord	20 791	584	356	-	-	-	-	21 731
Autres pays d'Amérique	10 213	535	408	-	-	-	-	11 156
Océanie	1 573	56	91	-	-	-	-	1 720
Apatrides	17	-	-	-	-	-	-	17
Total pays étrangers :	155 314	16 742	3 262	-	8	139	-	175 465
Belgique :	18 700	13 969	775	477	115	377	-	34 413
<i>Total général :</i>	<i>174 014</i>	<i>30 711</i>	<i>4 037</i>	<i>477</i>	<i>123</i>	<i>516</i>	<i>-</i>	<i>209 878</i>

## COMMERCE INTERIEUR ET TOURISME (suite)

## Tourisme et hôtellerie : Nombre de nuitées (suite)

## 4.- Résultats généraux par région touristique - janvier 1975

PAYS DE RESIDENCE HABITUELLES	Hôtels reconnus	Etablis- sements non reconnus	Etablis- sements pour tourisme social	Etablis- sements de cure	Colonies de vacances	Villas, apparte- ments et chambres meublées, hôtes payants	Camping	Total
<b>MEUSE ET ARDENNES</b>								
République fédérale d'Allemagne	1 670	246	40	2	-	88	-	2 046
Royaume-Uni	437	24	4	-	-	-	-	465
Espagne	54	13	2	-	-	-	-	69
France	2 120	668	160	-	31	62	-	3 041
Italie	346	81	3	-	56	-	-	486
Luxembourg (G.D.)	73	13	4	-	62	-	-	152
Pays-Bas	1 421	228	432	-	248	12	-	2 341
Autres pays d'Europe	621	124	60	-	62	-	-	867
Asie	32	-	2	-	-	-	-	34
République du Zaïre	6	3	-	-	31	-	-	40
Autres pays d'Afrique	69	-	2	-	-	-	-	71
Etats-Unis d'Amérique du Nord	367	11	7	-	-	-	-	385
Autres pays d'Amérique	83	11	10	-	-	-	-	104
Océanie	19	-	3	-	-	-	-	22
Apatrides	-	-	-	-	-	-	-	-
Total pays étrangers :	7 318	1 422	729	2	490	162	-	10 123
Belgique :	11 801	3 181	8 376	26 578	2 493	547	-	52 976
<i>Total général :</i>	<i>19 119</i>	<i>4 603</i>	<i>9 105</i>	<i>26 580</i>	<i>2 983</i>	<i>709</i>	<i>-</i>	<i>63 099</i>
<b>CAMPINE</b>								
République fédérale d'Allemagne	519	450	48	-	-	2	-	1 019
Royaume-Uni	263	100	1	-	-	1	-	365
Espagne	12	6	-	-	-	-	-	18
France	338	431	-	-	-	2	-	771
Italie	149	66	-	-	-	-	-	215
Luxembourg (G.D.)	6	4	2	-	-	-	-	12
Pays-Bas	955	608	2	31	-	8	-	1 604
Autres pays d'Europe	109	79	2	-	-	-	-	190
Asie	80	2	-	-	-	-	-	82
République du Zaïre	83	-	-	-	-	-	-	83
Autres pays d'Afrique	5	23	-	-	-	-	-	28
Etats-Unis d'Amérique du Nord	118	150	-	-	-	-	-	268
Autres pays d'Amérique	3	-	-	-	-	-	-	3
Océanie	-	-	2	-	-	-	-	2
Apatrides	-	-	-	-	-	-	-	-
Total pays étrangers :	2 640	1 919	57	31	-	13	-	4 660
Belgique :	1 773	1 644	1 787	1 122	4 603	97	-	11 026
<i>Total général :</i>	<i>4 413</i>	<i>3 563</i>	<i>1 844</i>	<i>1 153</i>	<i>4 603</i>	<i>110</i>	<i>-</i>	<i>15 686</i>
<b>AUTRES COMMUNES TOURISTIQUES</b>								
République fédérale d'Allemagne	4 020	1 115	118	-	2	31	-	5 286
Royaume-Uni	2 294	642	4	-	-	-	-	2 940
Espagne	330	90	31	-	-	-	-	451
France	4 775	2 887	38	282	-	97	-	8 079
Italie	919	831	31	35	-	-	-	1 816
Luxembourg (G.D.)	118	99	-	2	-	-	-	219
Pays-Bas	3 627	1 118	65	-	414	-	-	5 224
Autres pays d'Europe	2 159	876	51	-	-	-	-	3 086
Asie	639	57	-	-	-	-	-	696
République du Zaïre	46	8	-	-	-	-	-	54
Autres pays d'Afrique	453	152	-	-	-	30	-	635
Etats-Unis d'Amérique du Nord	1 868	309	-	-	-	-	-	2 177
Autres pays d'Amérique	356	95	-	-	-	-	-	451
Océanie	52	80	3	-	-	-	-	135
Apatrides	-	-	-	-	-	-	-	-
Total pays étrangers :	21 656	8 359	341	319	416	158	-	31 249
Belgique :	7 439	4 532	3 368	6 053	370	532	-	22 294
<i>Total général :</i>	<i>29 095</i>	<i>12 891</i>	<i>3 709</i>	<i>6 372</i>	<i>786</i>	<i>690</i>	<i>-</i>	<i>53 543</i>

## REGISTRE DU COMMERCE

## A.- INSCRIPTIONS ET RADIATIONS (1)

Tableau I.- REPARTITION DES ENTREPRISES SUIVANT LE NOMBRE D'ETABLISSEMENTS QU'ELLES COMPRENNENT

Rubriques	Mars 1974		Avril 1974		Mai 1974		Juin 1974		Juillet 1974		Août 1974	
	Immatri- culations	Radia- tions	Immatri- culations	Radia- tions	Immatri- culations	Radia- tions	Immatri- culations	Radia- tions	Immatri- culations	Radia- tions	Immatri- culations	Radia- tions
<b>A. Personnes physiques</b>												
Entreprises (1 établissement	2 592	2 424	2 367	2 343	2 164	1 606	2 035	1 627	2 040	1 129	3 223	1 464
comprenant 2 établissements	32	72	31	79	26	37	34	44	28	23	47	52
3 établissements	1	5	3	4	5	2	2	3	1	2	9	4
4 établissements	1	4	-	2	-	-	3	1	-	1	-	-
5 établissements et plus	1	-	1	-	1	-	3	-	-	1	-	-
<i>Nombre total des entreprises</i>	<i>2 627</i>	<i>2 505</i>	<i>2 402</i>	<i>2 428</i>	<i>2 196</i>	<i>1 645</i>	<i>2 077</i>	<i>1 675</i>	<i>2 069</i>	<i>1 156</i>	<i>3 279</i>	<i>1 520</i>
<i>Nombre total des établissements (2)</i>	<i>3 101</i>	<i>2 709</i>	<i>2 443</i>	<i>2 647</i>	<i>2 236</i>	<i>1 776</i>	<i>2 453</i>	<i>1 828</i>	<i>2 099</i>	<i>1 249</i>	<i>3 630</i>	<i>1 683</i>
<b>B. Personnes morales</b>												
Entreprises (1 établissement	614	107	566	140	591	76	552	106	465	67	695	65
comprenant 2 établissements	18	5	17	10	18	8	14	3	15	3	23	2
3 établissements	3	-	3	1	5	-	5	1	3	1	5	1
4 établissements	4	-	1	-	-	1	1	-	-	-	-	-
5 établissements et plus	2	-	-	-	2	-	1	-	1	-	2	-
<i>Nombre total des entreprises</i>	<i>641</i>	<i>112</i>	<i>587</i>	<i>151</i>	<i>616</i>	<i>85</i>	<i>573</i>	<i>110</i>	<i>484</i>	<i>71</i>	<i>725</i>	<i>68</i>
<i>Nombre total des établis- sements (2)</i>	<i>830</i>	<i>163</i>	<i>614</i>	<i>230</i>	<i>661</i>	<i>153</i>	<i>704</i>	<i>161</i>	<i>509</i>	<i>110</i>	<i>925</i>	<i>111</i>
<i>Total général des entreprises</i>	<i>3 268</i>	<i>2 617</i>	<i>2 989</i>	<i>2 579</i>	<i>2 812</i>	<i>1 730</i>	<i>2 650</i>	<i>1 785</i>	<i>2 553</i>	<i>1 227</i>	<i>4 004</i>	<i>1 588</i>
<i>Total général des établis- sements (2)</i>	<i>3 931</i>	<i>2 872</i>	<i>3 057</i>	<i>2 877</i>	<i>2 897</i>	<i>1 929</i>	<i>3 157</i>	<i>1 989</i>	<i>2 608</i>	<i>1 359</i>	<i>4 555</i>	<i>1 794</i>

(1) Pour l'interprétation des chiffres publiés, voir brochure "Statistiques du commerce" n° 3 mars 1974, p. 7.

(2) Y compris les établissements immatriculés (radiés), faisant partie d'entreprises existant au début du mois de l'inscription (à la fin du mois de la radiation) de(s) établissement(s) considéré(s).

## REGISTRE DU COMMERCE (suite)

## A. INSCRIPTIONS ET RADIATIONS (suite)

Tableau II.- REPARTITION DES ETABLISSEMENTS D'APRES L'ACTIVITE EXERCEE

Activités	Mars 1974		Avril 1974		Mai 1974		Juin 1974		Juillet 1974		Août 1974	
	Immatri- culations	Radia- tions	Immatri- culations	Radia- tions	Immatri- culations	Radia- tions	Immatri- culations	Radia- tions	Immatri- culations	Radia- tions	Immatri- culations	Radia- tions
1. Agriculture, sylviculture, chasse et pêche	47	34	60	29	61	25	40	22	45	12	74	16
2. Industries extractives	1	2	4	-	1	2	5	-	1	1	1	2
3. Industries manufacturières												
Industries alimentaire	48	63	49	60	44	42	63	40	41	21	49	50
Fabrication de boissons	4	5	1	2	2	1	3	2	-	2	10	1
Industrie du tabac	-	2	-	-	-	-	-	-	-	-	-	-
Industrie textile	16	10	15	9	15	9	12	7	12	8	13	5
Fabrication de chaussures, confec- tion d'articles d'habillement	32	50	16	57	28	30	24	35	30	16	43	23
Industrie du bois et du liège	27	32	33	25	29	10	27	26	19	8	37	11
Industrie du papier et du carton	2	1	2	-	2	3	6	4	5	2	2	2
Imprimerie, éditions et indus- tries connexes	36	27	24	24	16	16	32	20	20	4	53	21
Industrie du cuir et de la fourrure	5	11	2	2	-	1	4	3	2	2	9	3
Industrie du caoutchouc	-	1	-	-	1	-	2	-	4	-	2	-
Industrie chimique	8	12	10	9	12	4	6	4	4	4	9	1
Industrie des dérivés du pétro- le et du charbon	-	1	-	2	1	-	-	-	-	-	-	-
Industrie des produits minéraux non métalliques sauf ceux repris à la rubrique précédente	16	4	12	6	13	3	4	6	4	2	5	1
Industrie métallurgique de base	2	3	2	2	5	3	2	1	2	3	3	-
Fabrication d'ouvrages en métaux	36	26	42	20	40	12	43	20	31	13	51	16
Construction de machines, à l'exclusion des machines électriques	17	10	9	8	8	4	12	5	8	3	17	9
Constructions de machines, appa- reils et fournitures électriques	54	49	36	27	32	20	43	27	31	15	42	25
Constructions de matériel de trans- port	79	12	43	72	38	38	59	40	38	36	95	44
Industries manufacturières diverses	42	26	32	31	27	18	34	24	28	9	44	15
<i>Total</i>	<i>424</i>	<i>345</i>	<i>328</i>	<i>356</i>	<i>313</i>	<i>214</i>	<i>376</i>	<i>264</i>	<i>279</i>	<i>148</i>	<i>484</i>	<i>227</i>
4. Industries de la construction	300	208	276	187	273	125	256	116	225	81	390	110
5. Electricité, gaz, eau, vapeur et chaleur	-	-	-	-	-	-	4	1	-	-	1	1
6. Commerce de gros	371	208	289	201	287	143	272	152	258	106	407	116

## REGISTRE DU COMMERCE (suite)

## A. INSCRIPTIONS ET RADIATIONS (suite)

Tableau II.- REPARTITION DES ETABLISSEMENTS D'APRES L'ACTIVITE EXERCEE (suite)

Activité	Mars 1974		Avril 1974		Mai 1974		Juin 1974		Juillet 1974		Août 1974	
	Immatri- culations	Radia- tions	Immatri- culations	Radia- tions	Immatri- culations	Radia- tions	Immatri- culations	Radia- tions	Immatri- culations	Radia- tions	Immatri- culations	Radia- tions
<b>7. Commerce de détail</b>												
Commerce de détail de produits alimentaires et tabacs	339	457	256	351	187	288	282	263	185	167	388	238
Commerce de détail de chaussures, de produits textiles et de vêtements	205	184	103	152	110	107	153	92	103	68	232	101
Commerce de détail d'articles d'ameublement, d'entretien et d'équipement ménager	136	132	111	108	93	73	105	80	80	48	158	65
Commerce de détail d'articles de luxe, de précision, d'objets d'art et de fantaisie	104	71	79	87	82	39	75	38	69	30	143	56
Commerce de détail d'autos, motos, bicyclettes et commerces connexes	62	63	67	82	72	49	65	47	68	44	88	51
Commerce de détail d'articles de papeterie, de librairie, de bureau et de musique	63	40	39	44	52	38	46	38	43	29	63	32
Commerce de détail d'articles de sport, de pêche, de chasse, de jouets et d'articles pour enfants	28	12	18	20	22	11	24	8	8	1	29	5
Commerce de détail d'articles divers	86	79	69	54	62	33	53	47	71	31	84	40
Commerce de détail à départements multiples	21	10	7	9	5	10	11	9	4	5	9	8
<i>Total :</i>	<i>1 044</i>	<i>1 048</i>	<i>749</i>	<i>907</i>	<i>685</i>	<i>648</i>	<i>814</i>	<i>622</i>	<i>631</i>	<i>423</i>	<i>1 194</i>	<i>596</i>
<b>8. Banques, assurances, affaires immobilières</b>												
Banques et autres établissements financiers	21	24	12	24	15	19	21	15	9	7	25	7
Assurances	28	11	27	16	27	7	26	10	22	3	35	3
Affaires immobilières	75	13	70	23	75	21	58	19	44	9	71	11
<i>Total :</i>	<i>124</i>	<i>48</i>	<i>109</i>	<i>63</i>	<i>117</i>	<i>47</i>	<i>105</i>	<i>44</i>	<i>75</i>	<i>19</i>	<i>131</i>	<i>21</i>
<b>9. Transport, entrepôts et communications</b>	153	83	121	107	89	63	112	60	107	51	177	55
<b>10. Services</b>												
Services fournis aux entreprises	194	92	187	105	159	58	166	76	147	56	258	52
Services récréatifs	69	24	23	30	32	9	77	14	25	10	48	16
Services personnels	1 145	765	880	863	829	575	883	595	796	428	1 328	570
Autres	12	2	10	4	16	3	4	1	2	2	13	2
<i>Total :</i>	<i>1 420</i>	<i>883</i>	<i>1 100</i>	<i>1 002</i>	<i>1 036</i>	<i>645</i>	<i>1 130</i>	<i>686</i>	<i>970</i>	<i>496</i>	<i>1 647</i>	<i>640</i>
<b>11. Siège social sans activité</b>	47	13	21	26	35	17	43	22	17	22	49	10
<b>12. Total général</b>	<b>3 931</b>	<b>2 872</b>	<b>3 057</b>	<b>2 878</b>	<b>2 897</b>	<b>1 929</b>	<b>3 157</b>	<b>1 989</b>	<b>2 608</b>	<b>1 359</b>	<b>4 555</b>	<b>1 794</b>

## REGISTRE DU COMMERCE (suite)

## A. INSCRIPTIONS ET RADIATIONS (suite)

Tableau III.- REPARTITION DES ETABLISSEMENTS D'APRES LA NATIONALITE, LE SEXE DU PROPRIETAIRE, LA FORME JURIDIQUE DE L'ENTREPRISE ET LA FORME DE DISTRIBUTION

Nombre d'établissements	Mars 1974		Avril 1974		Mai 1974		Juin 1974		Juillet 1974		Août 1974	
	Immatri- culations	Radia- tions	Immatri- culations	Radia- tions	Immatri- culations	Radia- tions	Immatri- culations	Radia- tions	Immatri- culations	Radia- tions	Immatri- culations	Radia- tions
REPARTITION												
A. D'après la nationalité												
I. Personnes physiques												
Belgique	2 642	2 596	2 405	2 515	2 216	1 683	2 121	1 723	2 073	1 188	3 304	1 577
Autres pays	27	3	38	6	20	3	24	5	26	4	40	3
<i>Total (1)</i>	<i>3 101</i>	<i>2 709</i>	<i>2 443</i>	<i>2 647</i>	<i>2 236</i>	<i>1 776</i>	<i>2 453</i>	<i>1 828</i>	<i>2 099</i>	<i>1 249</i>	<i>3 630</i>	<i>1 683</i>
2. Personnes morales (2)												
Belgique	669	108	603	155	645	95	582	109	505	74	748	69
Autres pays	17	9	10	8	14	1	22	6	4	2	25	3
<i>Total (1)</i>	<i>830</i>	<i>163</i>	<i>614</i>	<i>231</i>	<i>661</i>	<i>153</i>	<i>704</i>	<i>161</i>	<i>509</i>	<i>110</i>	<i>925</i>	<i>111</i>
B. d'après le sexe du propriétaire de l'entreprise (personnes physiques)												
1. Hommes	1 494	1 438	1 440	1 431	1 310	944	1 275	1 014	1 245	661	2 003	847
2. Femmes	1 175	1 161	1 003	1 090	926	742	870	714	854	531	1 341	733
<i>Total (1)</i>	<i>3 101</i>	<i>2 709</i>	<i>2 443</i>	<i>2 647</i>	<i>2 236</i>	<i>1 776</i>	<i>2 453</i>	<i>1 828</i>	<i>2 099</i>	<i>1 249</i>	<i>3 630</i>	<i>1 683</i>
C. d'après la forme juridique de l'entreprise (personnes morales)												
Société étrangère en liquidation	17	6	15	15	19	6	16	15	7	14	12	6
Société étrangère dont le type n'est pas clairement spécifié	14	4	7	6	12	1	16	6	2	1	17	1
Société anonyme	219	37	203	59	191	33	194	28	159	27	223	25
Société en commandite simple actions	3	-	-	-	1	-	-	-	-	-	4	-
Société en commandite par actions	-	-	-	1	-	-	-	-	-	-	-	-
Société coopérative	26	14	12	19	18	11	17	9	12	6	26	1
Société en nom collectif	4	3	1	3	2	1	3	3	3	1	8	1
S.P.R.L.	403	53	375	60	416	44	358	54	326	27	483	38
A.S.B.L.	-	-	-	-	-	-	-	-	-	-	-	-
<i>Total (1)</i>	<i>830</i>	<i>163</i>	<i>614</i>	<i>231</i>	<i>661</i>	<i>153</i>	<i>704</i>	<i>161</i>	<i>509</i>	<i>110</i>	<i>925</i>	<i>111</i>
D. d'après la forme de distribution												
Etablissement ordinaire	3 712	2 744	2 913	2 742	2 751	1 832	3 003	1 890	2 499	1 283	4 338	1 709
Commerce ambulants	135	89	91	79	72	61	87	61	56	38	119	56
Autres	37	26	32	31	39	19	24	16	36	16	49	19
Société sans activité	47	13	21	26	35	17	43	22	17	22	49	10
<i>Total</i>	<i>3 931</i>	<i>2 872</i>	<i>3 057</i>	<i>2 878</i>	<i>2 897</i>	<i>1 929</i>	<i>3 157</i>	<i>1 989</i>	<i>2 608</i>	<i>1 359</i>	<i>4 555</i>	<i>1 794</i>

(1) Y compris les établissements immatriculés (radiés), faisant partie d'entreprises existant au début du mois de l'inscription (à la fin du mois de la radiation) de(s) l'établissement(s) considéré(s).

(2) La nationalité des personnes morales est déterminée par l'adresse du siège social de l'entreprise.

## REGISTRE DU COMMERCE (suite)

## A. INSCRIPTIONS ET RADIATIONS (suite)

Tableau IV.- REPARTITION DES ETABLISSEMENTS PAR ARRONDISSEMENT (1)

Arrondissements et provinces	Mars 1974		Avril 1974		Mai 1974		Juin 1974		Juillet 1974		Août 1974	
	Immatri- culations	Radia- tions	Imma tri- culations	Radia- tions	Immatri- culations	Radia- tions	Immatri- culations	Radia- tions	Immatri- culations	Radia- tions	Immatri- culations	Radia- tions ,
Anvers	382	323	328	328	199	180	319	195	437	98	354	362
Malines	12	80	126	52	114	1	35	52	29	46	179	33
Turnhout	110	55	151	92	60	43	179	90	70	24	94	98
<i>Province d'Anvers</i>	<i>504</i>	<i>458</i>	<i>605</i>	<i>472</i>	<i>373</i>	<i>224</i>	<i>533</i>	<i>337</i>	<i>536</i>	<i>168</i>	<i>627</i>	<i>493</i>
Bruxelles-Capitale	810	455	444	533	461	295	503	381	233	262	865	365
Hal-Vilvorde	135	79	138	178	94	69	73	86	127	51	252	15
Louvain	103	125	72	114	76	38	77	72	142	31	148	21
Nivelles	148	72	3	76	102	-	111	52	-	29	175	25
<i>Province de Brabant</i>	<i>1 196</i>	<i>731</i>	<i>657</i>	<i>901</i>	<i>733</i>	<i>402</i>	<i>764</i>	<i>591</i>	<i>502</i>	<i>373</i>	<i>1 440</i>	<i>426</i>
Ath	32	19	10	15	11	11	19	11	-	13	45	3
Charleroi	184	111	152	113	146	91	168	91	-	84	244	41
Mons	146	50	50	46	86	47	55	24	2	40	191	22
Mouscron	46	15	10	18	44	12	61	15	1	15	41	4
Soignies	92	24	30	42	55	47	38	15	-	22	132	11
Thuin	53	35	33	29	41	18	58	25	-	19	73	13
Tournai	65	43	15	35	34	33	51	26	-	26	85	9
<i>Province de Hainaut</i>	<i>618</i>	<i>297</i>	<i>300</i>	<i>298</i>	<i>417</i>	<i>259</i>	<i>450</i>	<i>207</i>	<i>3</i>	<i>219</i>	<i>811</i>	<i>103</i>
Huy	26	33	23	15	26	21	32	17	32	17	39	29
Liège	353	216	199	125	181	238	231	127	177	122	239	186
Verviers	35	66	112	80	62	26	44	85	127	42	88	29
Waremme	23	21	13	7	14	16	17	8	10	6	22	22
<i>Province de Liège</i>	<i>437</i>	<i>336</i>	<i>347</i>	<i>227</i>	<i>283</i>	<i>301</i>	<i>324</i>	<i>237</i>	<i>346</i>	<i>187</i>	<i>388</i>	<i>266</i>
Hasselt	145	47	86	106	53	38	138	43	86	28	109	84
Maaseik	65	47	60	47	23	19	79	22	50	10	42	25
Tongres	49	93	59	48	37	18	59	21	44	10	62	24
<i>Province de Limbourg</i>	<i>259</i>	<i>187</i>	<i>205</i>	<i>201</i>	<i>113</i>	<i>75</i>	<i>276</i>	<i>86</i>	<i>180</i>	<i>48</i>	<i>213</i>	<i>133</i>
Arlon	21	24	4	17	17	6	27	9	7	21	18	7
Bastogne	15	12	7	8	5	12	26	4	7	4	15	11
Marche-en-Famenne	26	24	18	18	10	8	19	13	11	12	10	9
Neufchâteau	9	16	2	15	11	6	54	3	10	7	18	21
Virton	19	14	6	9	9	4	16	10	5	13	14	13
<i>Province de Luxembourg</i>	<i>90</i>	<i>90</i>	<i>37</i>	<i>67</i>	<i>52</i>	<i>36</i>	<i>142</i>	<i>39</i>	<i>40</i>	<i>57</i>	<i>75</i>	<i>61</i>
Dinant	52	17	13	22	27	8	39	16	17	5	29	21
Namur	99	50	58	52	65	55	97	33	51	29	70	59
Philippeville	29	12	8	17	19	12	19	10	12	8	13	19
<i>Province de Namur</i>	<i>180</i>	<i>79</i>	<i>79</i>	<i>91</i>	<i>111</i>	<i>75</i>	<i>155</i>	<i>59</i>	<i>80</i>	<i>42</i>	<i>112</i>	<i>99</i>
Alost	43	114	36	12	10	17	44	10	174	7	47	3
Termonde	40	59	54	26	70	42	17	17	80	16	50	23
Eeklo	13	9	28	22	24	12	16	21	23	8	33	7
Gand	114	94	142	137	200	141	101	111	144	67	212	60
Audenarde	18	52	42	21	18	32	33	17	33	8	30	-
Saint-Nicolas	74	75	51	64	54	28	35	45	49	31	69	1
<i>Province de la Flandre Orientale</i>	<i>302</i>	<i>403</i>	<i>353</i>	<i>282</i>	<i>376</i>	<i>272</i>	<i>246</i>	<i>221</i>	<i>503</i>	<i>137</i>	<i>441</i>	<i>94</i>
Bruges	53	50	151	79	108	61	67	52	109	31	110	19
Dixmude	13	7	13	5	14	8	8	8	8	3	19	10
Ypres	32	12	33	26	20	23	3	18	40	10	30	9
Courtrai	59	75	82	68	98	56	55	38	90	21	97	18
Ostende	60	62	71	51	79	50	33	28	56	13	62	14
Roulers	29	41	46	42	59	39	31	18	44	10	49	8
Tielt	4	13	38	18	15	12	9	11	33	5	17	5
Furnes	48	18	19	24	11	19	18	17	21	13	15	26
<i>Province de la Flandre Occidentale</i>	<i>298</i>	<i>278</i>	<i>453</i>	<i>313</i>	<i>404</i>	<i>268</i>	<i>224</i>	<i>190</i>	<i>401</i>	<i>106</i>	<i>399</i>	<i>109</i>
<i>Le Royaume</i>	<i>3 884</i>	<i>2 859</i>	<i>3 036</i>	<i>2 852</i>	<i>2 862</i>	<i>1 912</i>	<i>3 114</i>	<i>1 967</i>	<i>2 591</i>	<i>1 337</i>	<i>4 506</i>	<i>1 784</i>

(1) Non compris les sièges sociaux sans activités



## REGISTRE DU COMMERCE (suite)

## B. REINSCRIPTIONS (1)

Tableau 1.- REPARTITION DES ENTREPRISES SUIVANT LE NOMBRE D'ETABLISSEMENTS

Rubriques	Mars 1974 Immatricu- lations	Avril 1974 Immatricu- lations	Mai 1974 Immatricu- lations	Juin 1974 Immatricu- lations	Juillet 1974 Immatricu- lations	Août 1974 Immatricu- lations	
<b>A. Personnes physiques (2)</b>							
Entreprises comprenant	1 établissement	4 548	3 071	5 602	4 330	2 277	1 837
	2 établissements	159	116	197	166	100	73
	3 établissements	6	7	15	9	7	3
	4 établissements	4	1	5	3	2	1
	5 établissements et plus	2	1	2	1	1	-
<i>Nombre total des entreprises</i>	<i>4 719</i>	<i>3 196</i>	<i>5 821</i>	<i>4 509</i>	<i>2 387</i>	<i>1 914</i>	
<i>Nombre total des établissements (3)</i>	<i>5 000</i>	<i>3 333</i>	<i>6 073</i>	<i>4 755</i>	<i>2 511</i>	<i>2 040</i>	
<b>B. Personnes morales (4)</b>							
Entreprises comprenant	1 établissement	2	1	-	-	-	-
	2 établissements	-	-	-	-	-	-
	3 établissements	-	-	-	-	-	-
	4 établissements	-	-	-	-	-	-
	5 établissements et plus	-	-	-	-	-	-
<i>Nombre total des entreprises</i>	<i>2</i>	<i>1</i>	<i>-</i>	<i>-</i>	<i>-</i>	<i>-</i>	
<i>Nombre total des établissements (3)</i>	<i>606</i>	<i>1</i>	<i>-</i>	<i>348</i>	<i>-</i>	<i>105</i>	
<i>Total général des entreprises</i>	<i>4 721</i>	<i>3 197</i>	<i>5 821</i>	<i>4 509</i>	<i>2 387</i>	<i>1 914</i>	
<i>Total général des établissements (3)</i>	<i>5 606</i>	<i>3 334</i>	<i>6 073</i>	<i>5 103</i>	<i>2 511</i>	<i>2 145</i>	

Tableau II.- REPARTITION DES ETABLISSEMENTS D'APRES L'ACTIVITE EXERCEE

Agriculture, sylviculture, pêche et chasse	89	74	124	79	23	50
Industrie extractives	3	4	4	1	-	1
Industries manufacturières	746	472	957	844	441	406
Industries de la construction	708	504	915	739	364	225
Electricité, gaz, eau vapeur et chaleur	-	-	-	-	-	-
Commerce de gros	354	254	419	435	201	177
Commerce de détail	2 016	1 242	2 264	1 729	1 001	824
Banques, assurances, affaires immobilières	645	82	156	364	48	50
Transports, entrepôts et communications	162	125	213	147	58	72
Services	866	576	1 021	757	375	329
Sièges social sans activité	17	1	-	8	-	11
<i>Total général</i>	<i>5 606</i>	<i>3 334</i>	<i>6 073</i>	<i>5 103</i>	<i>2 511</i>	<i>2 145</i>

(1) Pour l'interprétation des chiffres publiés, voir brochure "Statistiques du Commerce" n° 3 mars 1974, p. 7.

(2) Les réinscriptions de personnes physiques ont été effectuées en exécution de l'arrêté ministériel du 18 décembre 1969, entré en vigueur le 1er janvier 1970. Elles concernent les personnes physiques, belges ou étrangères, immatriculées conformément à la loi du 30 mai 1924 portant création du registre de commerce.

(3) Y compris les établissements, immatriculés faisant partie d'entreprises existant au début du mois de l'inscription de(s) établissement(s) considéré(s).

(4) Les réinscriptions de personnes morales ont été effectuées en exécution de l'arrêté ministériel du 5 septembre 1969, entré en vigueur le 1er octobre 1969. Elles concernent les personnes morales belges ou étrangères, immatriculées conformément à la loi du 30 mai 1924 portant création du registre de commerce.



**STATISTIQUES SEMESTRIELLES  
ET ANNUELLES**

STATISTIQUE ANNUELLE DU COMMERCE DE GROS EN PRODUITS  
ALIMENTAIRES ET BOISSONS  
Année 1972 (1)

Introduction

L'arrêté royal du 11 décembre 1963 (Moniteur belge du 27 mars 1964) prescrit une statistique annuelle, arrêtée au 31 décembre, du commerce de gros en produits alimentaires et en boissons.

Doivent répondre à cette statistique les établissements de commerce de gros qui ont exclusivement ou principalement pour objet :

- 1) la vente en gros aux détaillants de produits alimentaires ou de boissons;
- 2) l'importation de ces marchandises en vue de leur revente en gros;
- 3) l'exportation de ces marchandises.

Sont également soumis à la statistique les organismes de vente séparés des entreprises productives des produits alimentaires ou de boissons, quand ces organismes ont exclusivement ou principalement pour objet les opérations visées ci-dessus.

En conséquence ne seront pas repris dans cette statistique :

- a) les commerçants dont l'activité principale est le commerce de détail, même s'il pratiquent la vente en gros;
- b) les coopératives de consommation, celles-ci se conduisant comme grossistes dans le chef de leurs achats, mais pas dans celui de leurs ventes;
- c) les maisons à succursales qui vendent en détail.

---

(1) Les résultats de 1972 ne sont pas comparables à ceux qui ont été publiés pour les années précédentes. En effet, le fichier a pu être étendu grâce à une documentation supplémentaire qui a été fournie par l'Administration de la T.V.A. Les 2.744 déclarants nouvellement contactés constituent 47 % du nombre total (5.865) en 1972 et leur chiffre d'affaires de F. 42.798 million représente 25 % du total (F. 168.581 million) de la même année.

Tableau I.- REPARTITION DES ETABLISSEMENT DE COMMERCE DE GROS EN PRODUITS ALIMENTAIRES ET EN BOISSONS D'APRES LA FORME JURIDIQUE, D'APRES LE GENRE D'ACTIVITE PRINCIPALE ET D'APRES LEUR APPARTENANCE A UN GROUPEMENT ECONOMIQUE  
ANNEE 1972

GENRE D'ACTIVITE PRINCIPALE GROUPEMENT ECONOMIQUE	FORME JURIDIQUE									Total
	Propriété d'une seule personne	Société en non collectif	Société en commandite simple	Société en commandite par action	Société anonyme	Société de personnes à responsabilité limitée	Société coopérative	Société en association de fait	Société de droit étranger	
I. Commerce de gros à l'intérieur du pays										
<i>Total</i>	3 675	14	2	-	306	724	63	486	2	5 272
a) d'un groupement volontaire de grossistes détaillants	89	2	-	-	32	34	6	25	-	188
b) d'un groupement d'achat de grossistes	183	1	-	-	43	62	16	29	-	334
c) d'un autre groupement économique	40	-	-	-	19	18	11	7	-	95
II. Succursale de vente d'une entreprise commerciale ou industrielle										
<i>Total</i>	-	-	-	-	10	3	-	-	2	15
dont faisant partie :										
a) d'un groupement volontaire de grossistes détaillants	-	-	-	-	1	-	-	-	-	1
b) d'un groupement de grossistes	-	-	-	-	-	-	-	-	-	-
c) d'un autre groupement économique	-	-	-	-	-	1	-	-	-	1
III. Commerce d'importation										
<i>Total</i>	63	-	1	-	71	86	5	8	2	236
dont faisant partie :										
a) d'un groupement volontaire de grossistes détaillants	2	-	-	-	1	2	-	-	-	5
b) d'un groupement d'achat de grossistes	5	-	-	-	1	3	2	-	-	11
c) d'un autre groupement économique	1	-	-	-	1	5	-	-	-	7
IV. Commerce d'exportation										
<i>Total</i>	70	-	-	-	21	41	3	10	-	145
dont faisant partie ;										
a) d'un groupement volontaire de grossistes détaillants	2	-	-	-	1	-	-	-	-	3
b) d'un groupement d'achat de grossistes	-	-	-	-	1	-	-	-	-	1
c) d'un autre groupement économique	1	-	-	-	2	2	-	-	-	5
V. Import - Export										
<i>Total</i>	59	1	-	-	63	61	4	9	-	197
dont faisant partie :										
a) d'un groupement volontaire de grossistes détaillants	1	-	-	-	2	1	1	-	-	5
b) d'un autre groupement d'achat de grossistes	1	-	-	-	1	-	-	-	-	2
c) d'un autres groupement économique	1	-	-	-	3	1	-	2	-	7
<b>TOTAL GENERAL</b>										
<i>Total</i>	3 867	15	3	-	471	915	75	513	6	5 865
dont faisant partie :										
a) d'un groupement volontaire de grossistes détaillants	94	2	-	-	37	37	7	25	-	202
b) d'un groupement d'achat de grossistes	189	1	-	-	46	65	18	29	-	348
c) d'un autre groupement économique	43	-	-	-	25	27	11	9	-	115

Tableau II - NOMBRE DE PERSONNES OCCUPEES DANS LE COMMERCE DE GROS EN PRODUITS ET EN BOISSONS  
ANNEE - 1972

	Personnel assujetti à la sécurité sociale			Personnel non assujetti à la sécurité sociale	Total général
	Employés	Ouvriers	Total		
<b>Fin du 1er trimestre</b>					
1972 : Hommes	8 534	15 046	23 580	7 468	31 048
Femmes	5 059	3 087	8 146	2 109	10 255
<i>Total</i>	<i>13 593</i>	<i>18 133</i>	<i>31 726</i>	<i>9 577</i>	<i>41 303</i>
<b>Fin du 2ème trimestre</b>					
1972 : Hommes	8 546	15 021	23 567	7 485	31 052
Femmes	5 065	3 057	8 122	2 140	10 262
<i>Total</i>	<i>13 611</i>	<i>18 078</i>	<i>31 689</i>	<i>9 625</i>	<i>41 314</i>
<b>Fin du 3ème trimestre</b>					
1972 : Hommes	8 702	15 560	24 262	7 544	31 806
: Femmes	5 158	3 365	8 523	2 146	10 669
<i>Total</i>	<i>13 860</i>	<i>18 925</i>	<i>32 785</i>	<i>9 690</i>	<i>42 475</i>
<b>Fin du 4ème trimestre</b>					
1972 : Hommes	8 707	15 404	24 111	7 491	31 602
Femmes	5 269	3 339	8 608	2 118	10 726
<i>Total</i>	<i>13 976</i>	<i>18 743</i>	<i>32 719</i>	<i>9 609</i>	<i>42 328</i>

Tableau III. - DEPENSES DE PERSONNEL DANS LE COMMERCE DE GROS EN PRODUITS ALIMENTAIRES ET EN BOISSONS  
Année 1972

RUBRIQUES	Montant (en millions de F)
1 Montants non plafonnés des appointements bruts et salaires bruts déclarés par l'employeur à l'O.N.S.S.	
a) appointements	3 056
b) salaires	2 684
c) Total	5 740
2) Montants des cotisations à la sécurité sociale à charge de l'employeur pour :	
a) le personnel assujetti à la sécurité sociale pour employés	648
b) le personnel assujetti à la sécurité sociale pour ouvriers	960
c) Total	1 608
3) Montants des autres dépenses de personnel non reprises dans les rubriques précédentes :	
a) Montant des rémunérations attribuées au chef d'établissement et à des membres du personnel et non compris dans les rubriques précédentes	800
b) Montant des primes d'assurance contre les accidents de travail	158
c) Indemnités de licenciement dues en cas de rupture de contrat	12
d) Montant des autres dépenses de personnel	396
e) Total	1 366
4) TOTAL GENERAL	8 714

Tableau IV. - DETAIL DES VENTES D'APRES LES DIFFERENTES CATEGORIES D'ACHETEURS - Année 1972

Genre de l'acheteur	Montant (en millions de F)
1) Ventes à des clients établis en Belgique	
a) grossistes	51 478
b) détaillants y compris les hôtels, les restaurants et les cafés	74 651
c) établissements industriels et artisanaux en vue de la transformation de ces produits	6 638
d) institutions (écoles, administration,...)	1 920
e) ménages (vente directe)	5 780
Total	140 467
2) Ventes à l'étranger	28 114
<i>Total des ventes</i>	<i>168 581</i>
dont :	
ventes en gros	162 342
ventes au détail	6 239

Tableau V.- DETAIL DES VENTES D'APRES LE MODE DE CONDITIONNEMENT - Année 1972

	Montant (en millions de F)
1) Articles n'ayant pas subi un conditionnement ou une transformation dans l'établissement	135 520
2) Articles ayant subi un conditionnement ou une transformation dans l'établissement	33 061
<i>Total des ventes</i>	<i>168 581</i>

Tableau VI. - AUTRES RECETTES - ANNEE 1972

	Montant (en millions de F)
1) Valeur des subventions reçues	1 788
2) Montant payé par d'autres établissements pour des services rendus	586
3) Indemnités payées par des compagnies d'assurance pour dommages résultant d'un incendie, du vol de véhicules à moteur ou d'accidents automobiles	63
<i>Total</i>	<i>2 437</i>

Tableau VII.- DETAIL DES VENTES PAR GROUPE DE PRODUITS - ANNEE - 1972)

Groupes de produits	Ventes (en millions de F)
<b>I. Produits alimentaires</b>	
Pain et produits à base de céréales	3 545
Viande et similaires	50 883
Poissons, mollusques et crustacés	6 352
Lait, oeufs, fromages	16 808
Beurre, margarine, huiles et graisse	8 282
Pommes de terre, légumes et fruits	26 305
Café, thé, chicorée	6 824
Sucre, confiture, confiserie, chocolat, cacao	12 823
Autres denrées alimentaires	9 221
<i>Total</i>	<i>141 043</i>
<b>II. Boissons</b>	
Boissons non alcoolisées (eaux minérales, limonades)	4 225
Boissons alcoolisées	18 115
<i>Total</i>	<i>22 340</i>
<b>III. Total produits alimentaires et boissons</b>	<b>163 383</b>
<b>IV. Articles non alimentaires</b>	
Tabac, cigarettes, cigares	675
Vêtements et lingerie	294
Savons, détergents, autres articles de nettoyage	2 118
Autres articles non dénommés ailleurs	2 111
<i>Total</i>	<i>5 198</i>
<b>V. Total des ventes</b>	<b>168 581</b>

Tableau VIII.- MONTANT DES STOCKS DANS LE COMMERCE DE GROS EN PRODUITS ALIMENTAIRES ET EN BOISSONS - ANNEE 1972

Date	Produits alimentaires et boissons (en millions de F)	Articles non alimentaires (en millions de F)	Total (en millions de F)
Au 1er janvier 1972	8 054	741	8 795
Au 31 décembre 1972	9 367	869	10 236



Tableau IX.- FRAIS GENERAUX, CHARGES DIVERSES, FRAIS DE CONDITIONNEMENT ET DE TRANSFORMATION DANS LE COMMERCE DE GROS EN PRODUITS ALIMENTAIRES ET EN BOISSONS

ANNEE 1972

Rubriques	Montant (en millions de F.)
1) Loyer et précompte immobilier	
a) loyer	484
b) précompte	44
c) total	528
2) Frais de chauffage et d'éclairage	242
3) Frais relatifs à l'utilisation de véhicules à moteur à des fins professionnelles	1 124
4) Frais afférents aux transports effectués par des tiers et non compris dans le montant des achats	790
5) Impôts autres que ceux sur les revenus perçus en raison de l'activité professionnelle	
a) taxe de circulation sur les véhicules à moteur utilisés à des fins professionnelles taxes communales et provinciales	155
b) montant des droits d'accises et des taxes spéciales de consommation	950
c) total	1 105
6) Primes d'assurances	320
7) Charges diverses	4 779
8) Montant des frais de conditionnement et de transformation effectués par l'établissement lui-même à l'aide de son propre personnel et pour son propre compte	1 192
9) Montants facturés par d'autres établissements pour le conditionnement et/ou transformation de marchandises qui appartiennent à l'entreprise	419
10) TOTAL	10 488

Tableau X.- FINANCEMENT DES INVESTISSEMENTS EFFECTUES EN 1972 ET AMORTISSEMENTS AFFERENTS A L'ANNEE - 1972 - POUR L'ENSEMBLE DES MOYENS DE PRODUCTION DANS LE COMMERCE DE GROS EN PRODUITS ALIMENTAIRES ET EN BOISSONS

Rubriques	Montant (en millions de F.)
1) Financement	
a) Financement par les ressources propres	1 055
b) Financement par des ressources autres que celles de l'entreprise	643
c) Total	1 698
2) Amortissement	
a) Matériel	1 027
b) des bâtiments et autres constructions	222
c) Total	1 249

Tableau XI- AUGMENTATION ET REDUCTION DU CAPITAL INVESTI DANS LE COMMERCE DE GROS EN PRODUITS ALIMENTAIRES ET EN BOISSONS  
ANNEE 1972

RUBRIQUES	Modification du capital investi en 1 000 F						Résultat augmentations
	Augmentation			Réduction			
	Biens neufs	Biens usagés remis à neuf ou non	Total	Valeur des ventes	Valeur des démolitions, destructions, désaffectations	Total	
	A	B	C	D	E	F	
1. Matériel destiné à l'équipement de l'établissement							
A. Moyens de transport utilisés pour les transports à l'extérieur							
a) Voitures automobiles servant au transport de personnes	142 146	9 808	151 954	27 783	2 827	30 610	121 344
b) Autres véhicules à moteur	342 343	38 700	381 043	39 205	3 842	43 047	337 996
c) Autres moyens de transport	46 383	1 836	48 219	2 310	514	2 824	45 395
d) Total	530 872	50 344	581 216	69 298	7 183	76 481	504 735
B. Autres matériel							
a) Machines, moteurs, appareils, outillage	371 013	12 496	383 509	14 227	6 564	20 791	362 800
b) Meubles et autres biens d'équipement non visés ailleurs	125 728	5 275	131 003	4 060	2 888	6 948	123 973
c) Améliorations et transformation apportées au matériel usagé	-	6 009	6 009	-	-	-	6 009
d) Total	496 741	23 780	520 521	18 287	9 452	27 739	492 702
2. Bâtiments et terrains bâtis							
a) Bâtiments, aménagements de terrains et autres travaux de construction en cours d'exécution au 31.12.1972	287 634	10 750	298 384	2 484	5 711	8 195	290 189
b) Bâtiments, aménagements de terrains et autres travaux de construction (ouvrages achevés terrains bâtis)	171 866	32 137	204 003	17 343	3 900	21 243	182 760
c) Améliorations et transformations achevées en 1972	46 030	11 756	57 736	-	-	-	57 786
d) Total	505 530	54 643	560 173	19 827	9 611	29 438	530 735
3. Terrains non bâtis	25 557	3 852	29 409	4 035	-	4 035	25 374
4. Valeur des biens d'investissement destinés à des fins sociales	7 207	105	7 312	3	-	3	7 309
5. Total général	1 565 907	132 724	1 698 631	111 450	26 246	137 696	1 560 935

Tableau XII.- REPARTITION PAR PROVINCE DU PERSONNEL OCCUPE A LA FIN DU 4<sup>ème</sup> TRIMESTRE DANS LES ETABLISSEMENTS DE COMMERCE DE GROS EN PRODUITS ALIMENTAIRES ET EN BOISSONS D'APRES LE GENRE DE L'ACTIVITE PRINCIPALE - ANNEE 1972

Provinces	Commerce de gros à l'intérieur du pays	Succursale de vente d'une entreprise commerciale ou industrielle	Commerce d'importation	Commerce d'exportation	Import-Export	Total
<i>Anvers :</i>						
Masculin	4 812	50	727	198	1 027	6 814
Féminin	1 599	14	281	99	325	2 328
Total	6 411	64	1 018	297	1 352	9 182
<i>Brabant :</i>						
Masculin	6 042	210	1 642	191	1 023	9 108
Féminin	1 904	40	660	69	513	3 186
Total	7 946	250	2 302	260	1 536	12 294
<i>Hainaut :</i>						
Masculin	2 831	23	32	5	46	2 937
Féminin	1 119	3	14	8	14	1 158
Total	3 950	26	46	13	60	4 095
<i>Liège :</i>						
Masculin	2 064	6	21	66	102	2 259
Féminin	661	-	12	4	32	709
Total	2 725	6	33	70	134	2 968
<i>Limbourg :</i>						
Masculin	1 151	-	20	25	118	1 314
Féminin	355	-	3	9	75	442
Total	1 506	-	23	34	193	1 756
<i>Luxembourg :</i>						
Masculin	397	3	7	49	-	456
Féminin	197	-	1	19	-	217
Total	594	3	8	68	-	673
<i>Namur :</i>						
Masculin	1 236	-	16	-	-	1 252
Féminin	829	-	4	-	-	833
Total	2 065	-	20	-	-	2 085
<i>Flandre orientale :</i>						
Masculin	2 987	11	43	282	344	3 667
Féminin	722	3	11	48	65	849
Total	3 709	14	54	330	409	4 516
<i>Flandre occidentale :</i>						
Masculin	3 176	-	142	264	213	3 795
Féminin	796	-	70	93	45	1 004
Total	3 972	-	212	357	258	4 789
<i>Le Royaume :</i>						
Masculin	24 696	303	2 650	1 080	2 873	31 602
Féminin	8 182	60	1 066	349	1 069	10 726
Total	32 878	363	3 716	1 429	3 942	42 328

Tableau XIII.- REPARTITION PAR PROVINCE, DU NOMBRE DES ETABLISSEMENTS DE COMMERCE DE GROS EN PRODUITS ALIMENTAIRES ET EN BOISSONS D'APRES LE GENRE DE L'ACTIVITE PRINCIPALE - ANNEE 1972

PROVINCES	Commerce de gros à l'intérieur du pays	Succursale de vente d'une entreprise commerciale ou industrielle	Commerce d'importation	Commerce d'exportation	Import-Export	Total
Anvers	963	5	62	27	64	1 121
Brabant	1 151	4	129	47	58	1 389
Hainaut	488	1	6	2	5	502
Liège	472	1	3	6	14	496
Limbourg	238	-	5	10	13	266
Luxembourg	69	1	1	3	-	74
Namur	137	-	1	-	-	138
Flandre orientale	1 011	3	12	19	19	1 064
Flandre occidentale	743	-	17	30	25	815
<i>Le Royaume</i>	<i>5 272</i>	<i>15</i>	<i>236</i>	<i>144</i>	<i>109</i>	<i>5 865</i>

Tableau XIV.- REPARTITION PAR PROVINCE DU MONTANT DES ACHATS DES ETABLISSEMENTS DE COMMERCE DE GROS EN PRODUITS ALIMENTAIRES ET EN BOISSONS D'APRES LE GENRE DE L'ACTIVITE PRINCIPALE (Montant en millions) ANNEE 1972

PROVINCES	Commerce de gros à l'intérieur du pays	Succursale de vente d'une entreprise commerciale ou industrielle	Commerce d'importation	Commerce d'exportation	Import-Export	Total
Anvers	23 362	100	2 940	2 417	11 842	40 661
Brabant	20 049	412	6 936	2 149	7 205	36 751
Hainaut	9 573	21	50	27	187	9 858
Liège	8 308	7	36	502	431	9 284
Limbourg	5 267	-	43	169	577	6 056
Luxembourg	1 235	5	22	319	-	1 581
Namur	4 653	-	50	-	-	4 703
Flandre orientale	14 528	37	328	2 455	3 040	20 388
Flandre occidentale	14 942	-	718	1 612	1 466	18 735
<i>Le Royaume</i>	<i>101 217</i>	<i>522</i>	<i>11 123</i>	<i>8 650</i>	<i>24 748</i>	<i>148 020</i>

N.B. Afin de ne pas dévoiler des situations personnelles, certains regroupements ont dû être effectués.

Tableau XV. - REPARTITION PAR PROVINCE, DU MONTANT DES VENTES DES ETABLISSEMENTS DE COMMERCE DE GROS EN PRODUITS ALIMENTAIRES ET EN BOISSONS D'APRES LE GENRE DE L'ACTIVITE PRINCIPALE (Montant en millions de F) ANNEE 1972

	Anvers	Brabant	Hainaut	Liège	Limbourg	Luxem- bourg	Namur	Flandre orient- tale	Flandre occi- dentale	Le Royaume
Commerce de gros à l'intérieur du pays	26 144	24 272	10 912	9 320	5 844	1 425	5 442	16 203	16 664	116 226
Succursale de vente d'une entreprise commerciale ou industrielle	137	551	25	10	-	7	-	43	-	773
Commerce d'importation	3 831	8 795	70	48	52	26	55	356	830	14 063
Commerce d'exportation	2 449	2 299	33	532	184	375	-	2 694	1 797	10 363
Import - Export	12 723	8 128	213	493	683	-	-	3 251	1 665	27 156
<i>Total</i>	<i>45 284</i>	<i>44 045</i>	<i>11 253</i>	<i>10 403</i>	<i>6 763</i>	<i>1 833</i>	<i>5 497</i>	<i>22 547</i>	<i>20 958</i>	<i>168 581</i>

N.B. Afin de ne pas dévoiler des situations personnelles, certains regroupements ont dû être effectués.

Tableau XVI.- A - REPARTITION DES VENTES D'APRES L'IMPORTANCE DE CES VENTES ET SUR BASE DU PERSONNEL TOTAL OCCUPE-ANNEE 1972

Importance du montant total des ventes	Montant total des ventes (en 1 000 F) des établissements sur base du personnel total occupé									
	Etablissements occupant :									
	0 personnes		1 personne		2 personnes		3 personnes		4 personnes	
	Nom- bre	Montant des ventes en 1 000 F	Nom- bre	Montant des ventes en 1 000 F	Nom- bre	Montant des ventes en 1 000 F	Nom- bre	Montant des ventes en 1 000 F	Nom- bre	Montant des ventes en 1 000 F
Moins de 1 million	294	168 793	35	24 118	5	3 123	-	-	-	-
de 1 à moins de 2 millions	386	583 658	115	171 975	17	27 511	3	4 364	3	4 045
de 2 à moins de 5 millions	742	2 433 129	374	1 283 158	125	461 384	42	157 285	21	77 061
de 5 à moins de 10 millions	397	2 766 585	324	2 269 880	216	1 549 786	99	745 200	50	368 303
de 10 à moins de 25 millions	255	3 884 170	246	3 848 889	207	3 216 325	155	2 398 866	117	1 830 359
de 25 à moins de 50 millions	42	1 392 087	73	2 549 053	61	2 205 356	49	1 647 135	39	1 397 359
de 50 à moins de 100 millions	10	672 380	16	1 008 295	15	1 026 067	22	1 504 543	27	1 921 331
de 100 à moins de 200 millions	-	-	3	448 509	3	370 296	9	1 215 784	7	846 905
de 200 à moins de 500 millions	-	-	-	-	6	1 680 388	3	893 239	-	-
500 millions et plus	-	-	-	-	-	-	-	-	-	-
<b>TOTAL</b>	<b>2 126</b>	<b>11 900 802</b>	<b>1 186</b>	<b>11 603 877</b>	<b>655</b>	<b>10 540 296</b>	<b>382</b>	<b>8 566 416</b>	<b>264</b>	<b>6 445 363</b>

Tableau XVI.- A - (suite)

Importance du montant total des ventes	Montant total des ventes (en 1 000 F) des établissements sur base du personnel total occupé									
	Etablissements occupant :									
	5 personnes		6 à 9 personnes		10 à 19 personnes		20 à 49 personnes		50 personnes et plus	
	Nom- bre	Montant des ventes en 1 000 F	Nom- bre	Montant des ventes en 1 000 F	Nom- bre	Montant des ventes en 1 000 F	Nom- bre	Montant des ventes en 1 000 F	Nom- bre	Montant des ventes en 1 000 F
Moins de 1 million	-	-	-	-	-	-	-	-	-	-
de 1 à moins de 2 millions	-	-	-	-	-	-	-	-	-	-
de 2 à moins de 5 millions	6	23 398	8	31 487	-	-	-	-	-	-
de 5 à moins de 10 millions	33	253 194	31	243 597	9	74 715	-	-	-	-
de 10 à moins de 25 millions	103	1 689 541	173	2 953 068	80	1 431 578	13	250 452	-	-
de 25 à moins de 50 millions	43	1 569 931	103	3 686 625	114	4 175 757	47	1 829 573	-	-
de 50 à moins de 100 millions	12	830 486	57	4 028 161	72	4 946 099	70	4 988 144	14	1 058 196
de 100 à moins de 200 millions	4	546 969	15	1 889 455	43	5 787 854	35	4 828 880	29	4 235 329
de 200 à moins de 500 millions	-	-	6	1 623 669	11	3 291 773	30	9 037 160	50	16 506 030
500 millions et plus	-	-	3	2 110 381	5	3 467 260	9	9 195 887	24	22 939 881
<b>TOTAL</b>	<b>201</b>	<b>4 913 519</b>	<b>396</b>	<b>16 566 443</b>	<b>334</b>	<b>23 174 896</b>	<b>204</b>	<b>30 130 096</b>	<b>117</b>	<b>44 739 436</b>

STATISTIQUES DES VENTES ET DES PRETS A TEMPERAMENT ET DES PRETS PERSONNELS OU PRETS SOUS SIGNATURE  
A. VENTES A TEMPERAMENT ET PRETS PERSONNELS : APERCU GENERAL

Tableau I.- COMPARAISON DES RESULTATS  
Premier semestre 1974

Systèmes de financement	Soldes encore dus au 30 juin 1974 (en 1 000 F)		Crédit accordé au 1er semestre 1974 (en 1 000 F)		Nombre de contrats conclus au 1er semestre 1974		Crédit moyen accordé par contrat (en 1 000 F)	
	Ventes à tempérament	Prêts personnels	Ventes à tempérament	Prêts personnels	Ventes à tempérament	Prêts personnels	Ventes à tempérament	Prêts personnels
Financement direct par les vendeurs	10 134 571	-	4 272 074	-	527 273	-	8,1	-
Financement par intervention au contrat :								
- de banques	14 279 175	13 004 472	4 778 889	6 568 655	53 645	65 958	89,1	99,6
- d'organismes de financement et particuliers	12 235 864	13 329 217	4 707 960	6 078 828	219 740	95 151	21,5	63,9
<i>Total :</i>	36 649 610	26 333 689	13 758 923	12 647 483	800 658	161 109	17,2	78,5

Tableau 2.- EVOLUTION DES CREDITS ACCORDES AU COURS DE CHAQUE SEMESTRE (en millions de F)

Périodes	Vente à tempérament	Prêts personnels (1)	total
1971 2 <sup>e</sup> semestre	9 874	4 185	14 059
1971 1 <sup>er</sup> semestre	9 353	3 973	13 326
1972 2 <sup>e</sup> semestre	9 914	5 107	15 021
1972 1 <sup>er</sup> semestre	13 028	4 974	18 002
1973 2 <sup>e</sup> semestre	13 481	7 109	20 590
1973 1 <sup>er</sup> semestre	13 342	7 637	20 979
1974 2 <sup>e</sup> semestre	11 943	14 800	26 743
1974 1 <sup>er</sup> semestre	13 759	12 647	26 406

B. STATISTIQUE DES VENTES ET PRETS A TEMPERAMENT

Premier semestre 1974

Tableau C 1.- COMPARAISON ENTRE LES RESULTATS GENERAUX DU DEUXIEME SEMESTRE 1973 ET DU PREMIER SEMESTRE 1974

Rubrique	Deuxième semestre 1973	Premier semestre 1974	Différence
Nombre de déclarants :			
1. Vendeurs	3 346	3 239	- 107
2. Banques	50	50	-
3. Organismes de financement et particuliers	291	301	+ 10
<i>Total</i>	3 687 (2)	3 590 (2)	- 97
Soldes restant dus à la fin du semestre (en milliers de F) :			
1. Vendeurs	10 273 368	10 134 571	- 138 797
2. Banques	13 415 473	14 279 175	+ 863 702
3. Organismes de financement et particuliers	11 568 919	12 235 864	+ 666 945
<i>Total</i>	35 257 760	36 649 610	+ 1 391 850
Crédits accordés au cours du semestre (en milliers de F) :			
1. Vendeurs	3 767 863	4 272 074	+ 504 211
2. Banques	4 170 262	4 778 889	+ 608 627
3. Organismes de financement et particuliers	4 004 908	4 707 960	+ 703 052
<i>Total</i>	11 943 033	13 758 923	+ 1 815 890

(1) Avant le 1<sup>er</sup> janvier 1973, la statistique ne concernait que les prêts personnels jusque 150 000 F. A partir du 1<sup>er</sup> semestre 1973, il est tenu compte également des prêts dépassant 150 000 F

(2) Y compris les déclarants ayant répondu "néant".

Tableau C2 - INDICES (Base : 1955 = 100) (1)

Période	Vendeurs		Banques		Organismes de financement et particuliers		Total	
	Nombre de contrats	Crédits	Nombre de contrats	Crédits	Nombre de contrats	Crédits	Nombre de contrats	Crédits
1er semestre 1955	90,8	95,6	102,2	102,5	96,8	98,6	93,8	100,0
2e semestre 1955	109,2	104,4	97,8	97,5	103,2	101,4	106,2	100,0
Année 1957	127,0	130,7	89,7	98,1	115,4	118,0	119,7	110,7
Année 1958	104,7	110,0	83,8	76,6	95,4	107,2	99,8	93,0
Année 1959	107,3	111,4	82,4	74,2	93,7	104,9	100,7	91,3
Année 1960	120,1	121,1	95,0	84,6	101,9	121,7	112,2	100,7
Année 1961	167,4	124,3	97,9	85,8	98,6	113,5	140,2	102,1
Année 1962	161,0	133,5	92,1	86,6	95,3	117,2	134,9	106,1
Année 1963	172,6	155,1	98,2	102,0	89,8	126,8	139,9	120,7
Année 1964	196,1	190,6	83,6	85,4	89,1	132,9	151,4	126,4
Année 1965	184,7	215,6	78,0	81,8	98,6	135,9	148,1	132,8
Année 1966	189,6	238,1	74,1	89,4	101,5	139,5	151,5	142,9
Année 1967	162,6	263,8	81,4	99,5	102,5	140,8	137,6	154,0
Année 1968	182,0	298,9	97,9	125,0	108,3	147,3	152,1	177,2
Année 1969	160,8	309,7	101,4	152,8	108,9	178,9	140,7	198,6
Année 1970	172,5	274,5	95,3	165,1	103,8	159,6	144,8	186,8
Année 1971	162,6	268,3	95,9	180,8	99,3	169,8	137,6	194,2
2e semestre 1972	176,7	349,6	122,1	238,1	129,8	275,6	159,6	271,7
Année 1972	179,2	353,6	119,6	234,5	121,8	262,3	157,6	267,1
1er semestre 1973	176,7	328,0	120,2	259,1	106,3	261,7	150,4	268,9
2e semestre 1973	180,4	279,2	101,8	231,9	109,8	246,3	152,1	240,7
Année 1973	168,0	271,0	97,1	206,8	100,4	201,3	141,1	214,6
1er semestre 1974	167,2	316,5	105,1	265,8	101,4	289,5	141,8	277,3

Tableau C3 - COMPARAISON PAR NATURE DES MARCHANDISES DU NOMBRE DE CONTRATS ET DU CREDIT ACCORDE EN 1973 ET 1974

Nature des marchandises	Nombre de contrats			Montants absolus du crédit accordé (en 1 000 F)			Crédit accordé Répartition en %		
	Premier semestre 1973	Deuxième semestre 1973	Premier semestre 1974	Premier semestre 1973	Deuxième semestre 1973	Premier semestre 1974	Premier semestre 1973	Deuxième semestre 1973	Premier semestre 1974
Camions et camionnettes, autobus, matériel de transport lourd :									
a) neufs	4 790	4 475	4 151	1 546 890	1 168 791	1 165 025	11,2	8,8	9,8
b) usagés	917	898	786	160 830	130 795	112 252	1,2	1,0	0,9
Matériel agricole, tracteurs agricoles, bétail, engrais, etc.	1 554	1 313	1 685	293 727	228 382	351 096	2,1	1,7	2,9
Autos pour personnes, excepté autobus :									
a) neuves	66 615	77 750	58 312	5 249 815	6 113 046	4 407 321	38,2	45,8	36,9
b) usagées	15 725	20 679	15 838	660 554	889 009	627 472	4,8	6,7	5,3
Motocyclettes, scooters, vélomoteurs, bicyclettes	8 435	7 791	8 604	115 496	111 940	110 432	0,8	0,8	0,9
Textiles, fourrures, vêtements	145 570	176 538	192 115	259 643	201 990	266 064	1,9	1,5	2,2
Livres	117 955	109 415	112 063	254 763	182 325	208 106	1,9	1,4	1,7
Equipement professionnel autre que les articles repris aux rubriques antérieures (commerce, artisanat, industrie, professions libérales)	6 954	6 345	6 137	1 860 756	1 137 078	1 495 355	13,5	8,5	12,5
Meubles, matelas, textiles d'ameublement et tapis	155 102	247 201	258 327	985 438	993 866	1 045 043	7,2	7,4	8,8
Appareils ménagers (électriques ou non, y compris les appareils de radio et de télévision) et tous appareils de chauffage domestique à l'exclusion du chauffage central	256 975	176 876	179 744	1 569 117	1 451 642	1 380 974	11,4	10,9	11,6
Services (voyages, réparations de véhicules à moteur, etc.)	2 646	1 847	2 599	39 044	37 466	37 362	0,3	0,3	0,3
Divers (chauffage central, combustibles, etc.)	17 420	18 035	18 388	762 850	696 108	736 531	5,5	5,2	6,2
TOTAL	800 658	849 163	858 749	13 758 923	13 342 438	11 943 033	100,0	100,0	100,0

(1) Jusque et y compris l'année 1961, ces indices ont été établis en se basant uniquement sur les chiffres relatifs aux déclarants répondant à la statistique avant la mise en vigueur de la loi du 9 juillet 1957. A partir de 1962, les chiffres de l'ensemble des déclarants sont compris dans le calcul : les indices sont calculés sur les chiffres de 1961 pris comme base et convertis ensuite sur la base 1955.

(2) Y compris les divers.



Tableau C 4.- EVOLUTION DU NOMBRE DE CONTRATS EN COURS ET DU CREDIT ACCORDE AU DEBUT DES DIVERSES PERIODES

Situation au	Nombre de contrats en cours	Crédit en cours (1 000 F)	Nombre de débiteurs en retard de payer 3 termes échus et plus au cours du semestre commen- çant à la date mentionnée col. 1	Total des montants de 3 termes impayés par les débiteurs visés à la colonne précédente (en 1 000 F)
1	2	3	4	5
30. 6.1955	852 547	6 615 611	35 906	40 261
31.12.1955	918 198	6 964 344	31 945	41 356
30.6. 1964	1 395 371	14 270 294	51 239	95 848
31.12.1964	1 406 078	14 801 548	49 528	99 723
30. 6.1965	1 455 543	15 238 166	47 316	86 147
31.12.1965	1 499 896	16 040 899	46 253	97 946
30. 6.1966	1 501 116	16 496 530	47 241	97 979
31.12.1966	1 552 106	17 199 319	69 460	104 333
30. 6.1967	1 576 386	18 359 082	52 678	94 553
31.12.1967	1 542 929	18 443 216	50 244	96 274
30. 6.1968	1 655 330	20 299 039	48 590	94 848
31.12.1968	1 670 121	21 779 063	51 266	124 118
30. 6.1969	1 709 585	24 598 629	54 710	111 046
31.12.1969	1 715 465	25 369 631	62 432	177 522
30. 6.1970	1 687 096	25 301 637	56 262	130 822
31.12.1970	1 690 686	25 298 950	58 279	136 151
30. 6.1971	1 607 777	25 737 793	53 410	123 494
31.12.1971	1 753 332	27 129 332	59 901	145 115
30. 6.1972	1 559 635	29 230 574	56 562	151 304
31.12.1972	1 598 194	33 253 631	62 926 (1)	254 406 (2)
30. 6.1973	1 590 190	35 947 494	53 335 (1)	304 791 (2)
31.12.1973	1 726 461	35 257 760	62 374 (1)	341 067 (2)
30. 6.1974	1 634 185	36 649 610	.	.

Tableau C 5. - DEBITEURS QUI, AU COURS DU DEUXIEME SEMESTRE 1973, SONT EN RETARD DE PAYER TROIS TERMES ET PLUS OU DONT LE DOSSIER A ETE TRANSFERE AU CONTENTIEUX OU A L'ASSURANCE CREDIT

Système de financement	Nombre de contrats en cours	Crédit en cir- culation (1 000 F)	Nombre de débiteurs en retard de payer	Total des montants de termes impayés par les débiteurs visés à la colonne précé- dente (en 1 000 F)
	31 décembre 1973			
Financement direct par les vendeurs	1 061 075	10 273 368	45 919	91 667
Financement par intervention au contrat de :				
Banques	215 336	13 415 473	1 849	73 924
Organismes de financement et particuliers	450 070	11 568 919	14 606	175 476
<i>Total :</i>	<i>1 726 481</i>	<i>35 257 760</i>	<i>62 374</i>	<i>341 067</i>

Tableau C 6. - REPARTITION DES DECLARANTS D'APRES L'IMPORTANCE DES SOLDES RESTANT DUS AU 30 JUIN 1974

Montant total des soldes restant dus au 30 juin 1974 sur toutes les ventes à tempérament	Nombre de déclarants		
	Vendeurs (financement direct)	Banque	Organismes de financement et particuliers
Néant	790	5	64
Moins de 1 million de F	1 252	5	55
De 1 à moins de 10 millions de F	995	11	85
De 10 à moins de 50 millions de F	179	10	57
De 50 à moins de 100 millions de F	15	4	16
100 millions de F et plus	8	15	24
<i>Total :</i>	<i>3 239</i>	<i>50</i>	<i>301</i>

(1) A partir de la situation au 31.12.1972 il s'agit également de débiteurs dont le dossier a été transféré au contentieux ou à l'assurance crédit au cours du semestre commençant à la date mentionnée dans la colonne 1.

(2) Ce montant comprend actuellement le total (mais plus la somme des trois derniers termes) de toutes les créances dues par les débiteurs mentionnés dans la colonne précédente.

Tableau 1. - STATISTIQUE DES VENTES A TEMPERAMENT ET DES OPERATIONS ASSIMILEES  
NOMBRE DE CONTRATS ET CREDITS EN COURS AU 30 JUIN 1974

Données	Financement par les vendeurs sans intervention au contrat de vente d'un tiers	Financement par intervention au contrat de vente		Total
		Banques	Organismes de financement et particuliers	
1. Montant total des soldes restant du, au 30 juin 1974 sur toutes les ventes à tempérament à l'exception des soldes débiteurs en retard (en 1 000 F)	10 134 571	14 279 175	12 235 864	36 649 610
2. Nombre de contrats visés sous 1	977 783	222 075	434 327	1 634 185
3. Montant total de l'encours des traites et billets à ordre réescomptés (en 1 000 F)	5 484 434	274 039	776 766	6 535 239
4. Montant total utilisé sur des avances obtenues au moyen de la mise en gage des contrats ou traites (1) (en 1 000 F)	63 602	22 858	776 508	862 968
5. Nombre de déclarants	3 239	50	301	3 590

Tableau 2a. - CONTRATS DE VENTE A TEMPERAMENT FINANCES PAR LES VENDEURS PENDANT LE PREMIER SEMESTRE (janvier - juin 1974)  
Répartition d'après la nature des articles vendus

Espèces d'articles	Nombre de contrats d'après la durée du remboursement				Valeur en 1 000 F	
	3 à 12 mois	13 à 24 mois	25 mois et plus	total	de la partie payée au comptant	du crédit accordé
1	2	3	4	5 = 2 + 3 + 4	6	7
Camions et camionnettes, autobus, matériel de transport lourd :						
a) neufs	191	629	731	1 551	117 164	281 721
b) usagés	44	75	67	186	9 108	23 040
Matériel agricole, tracteurs agricoles, bétail, engrais etc.	50	70	139	259	23 936	50 322
Autos pour personnes, excepté autobus :						
a) neuves	3 137	18 569	3 075	24 781	1 542 413	2 017 954
b) usagés	1 035	2 675	193	3 903	99 955	160 301
Motocyclettes, scooters, vélomoteurs bicyclettes	594	1 931	3	2 528	3 638	11 855
Textiles, fourrures, vêtements	80 884	30 074	8	110 966	25 618	205 017
Livres	68 378	19 190	6 692	114 255	110 284	226 328
Equipement professionnel autre que les articles repris aux rubriques antérieures (commerce, artisanat, industrie, professions libérales)	856	319	300	1 475	88 609	364 312
Meubles, matelas, textiles d'ameublement et tapis	41 370	46 704	45	88 119	84 613	315 902
Appareils ménagers (électriques ou non, y compris les appareils de radio et de télévision) et tous appareils de chauffage domestique à l'excl. du chauffage central	127 286	44 800	109	172 195	153 877	560 619
Services (voyages, réparations de véhicules à moteur, etc.)	2 270	29	-	2 299	4 653	24 171
Divers (chauffage central, combustibles, etc.)	4 605	93	58	4 756	6 502	30 532
<b>TOTAL</b>	<b>350 695</b>	<b>185 168</b>	<b>11 420</b>	<b>527 273</b>	<b>2 270 370</b>	<b>4 272 074</b>

(1) Compris sous 1.

Tableau 2 b.- CONTRATS DE VENTE A TEMPERAMENT FINANCES ET CREDITS A TEMPERAMENT ACCORDES PAR LES BANQUES PENDANT LE  
PREMIER SEMESTRE (janvier - juin 1974)  
Répartition d'après la nature des articles vendus

Nature des marchandises	Nombre de contrats d'après la durée du remboursement				Valeur en 1 000 F	
	3 à 12 mois	13 à 24 mois	25 mois et plus	Total	de la partie payée au comptant	du crédit accordé
1	2	3	4	5 = 2 + 3 + 4	6	7
Camions et camionnettes, autobus, matériel de transport lourd :						
a) neufs	135	476	1 140	1 751	234 366	787 365
b) usagés	77	158	217	452	29 578	97 784
Matériel agricole, tracteurs agricoles, bétail, engrais, etc.	62	98	633	793	57 026	169 592
Autos pour personnes, excepté autobus :						
a) neuves	2 621	13 815	2 188	18 624	1 139 704	1 483 402
b) usagées	1 184	3 653	267	5 104	137 428	230 622
Motocyclettes, scooters, vélomoteurs, bicyclettes	649	548	2	1 199	17 552	29 282
Textiles, fourrures, vêtements	70	158	10	238	2 248	11 539
Livres	33	251	213	497	728	4 017
Équipement professionnel autre que les articles repris aux rubriques antérieures (commerce, artisanat, industrie, professions libérales)	511	957	2 073	3 541	319 841	1 229 887
Meubles, matelas, textiles d'ameublement et tapis	2 480	3 271	185	5 936	86 860	177 525
Appareils ménagers (électriques ou non, y compris les appareils de radio et de télévision) et tous appareils de chauffage domestique à l'exclusion du chauffage central	5 676	5 287	181	11 144	108 149	223 073
Services (voyages, réparations de véhicules à moteur etc.)	80	11	10	101	2 335	5 537
Divers (chauffage central, combustibles, etc.)	514	984	2 767	4 265	138 664	329 264
<i>Total</i>	<i>14 092</i>	<i>29 667</i>	<i>9 886</i>	<i>53 645</i>	<i>2 274 479</i>	<i>4 778 889</i>

Tableau 2 c.- CONTRATS DE VENTE A TEMPERAMENT FINANCES ET CREDITS A TEMPERAMENT ACCORDES PAR DES ORGANISME DE FINANCEMENT  
ET DES PARTICULIERS PENDANT LE PREMIER SEMESTRE (janvier - juin 1974)  
Répartition d'après la nature des articles vendus

Nature des marchandises	Nombre de contrats d'après la durée du remboursement				Valeur en 1 000 F	
	3 à 12 mois	13 à 24 mois	25 mois et plus	Total	de la partie payée au comptant	du crédit accordé
1	2	3	4	5 = 2 + 3 + 4	6	7
Camions et camionnettes, autobus, matériel de transport lourd :						
a) neufs	71	449	968	1 488	138 560	477 804
b) usagés	26	147	106	279	12 016	40 006
Matériel agricole, tracteurs agricoles, bétail, engrais, etc.	53	180	269	502	26 531	73 813
Autos pour personnes, excepté autobus :						
a) neuves	2 179	18 399	2 632	23 210	1 372 614	1 748 459
b) usagées	1 318	5 171	229	6 718	171 395	259 631
Motocyclettes, scooters, vélomoteurs, bicyclettes	2 582	2 116	10	4 708	42 489	74 359
Textiles, fourrures, vêtements	25 796	8 568	2	34 366	7 877	43 087
Livres	1 313	1 581	309	3 203	5 155	24 418
Équipement professionnel autre que les articles repris aux rubriques antérieures (commerce, artisanat, industrie, professions libérales)	616	490	832	1 938	54 071	266 557
Meubles, matelas, textiles d'ameublement et tapis	39 944	21 002	101	61 047	214 227	492 011
Appareils ménagers (électriques ou non, y compris les appareils de radio et de télévision) et tous appareils de chauffage domestique à l'exclusion du chauffage central	40 927	32 193	516	73 636	355 069	785 425
Services (voyages, réparations de véhicules à moteur, etc.)	107	134	5	246	3 252	9 336
Divers (chauffage central, combustibles, etc.)	2 389	3 417	2 593	8 399	164 640	403 054
<i>Total</i>	<i>117 321</i>	<i>93 847</i>	<i>8 572</i>	<i>219 740</i>	<i>2 567 896</i>	<i>4 707 960</i>

Tableau 2d (= 2a + 2b + 2c).- TOTAL DES VENTES A TEMPERAMENT ET DES OPERATIONS ASSIMILEES  
(FINANCEMENT DIRECT ET INDIRECT) PENDANT LE PREMIER SEMESTRE (Janvier-juin 1974)  
Répartition d'après la nature des articles vendus

Nature des marchandises	Nombre de contrats d'après la durée du remboursement				Valeur en 1 000 F	
	3 à 12 mois	13 à 24 mois	25 mois et plus	Total	de la partie payée au comptant	du Crédit accordé
1	2	3	4	5 = 2 + 3 + 4	6	7
Camions et camionnettes, autobus, matériel de transport lourd :						
a) neufs	397	1 554	2 839	4 790	490 090	1 546 890
b) usagés	147	380	390	917	50 702	160 830
Matériel agricole, tracteurs agricoles, bétail, engrais etc. :	165	348	1 041	1 554	107 493	293 727
Autos pour personnes, excepté autobus :						
a) neuves	7 937	50 783	7 895	66 615	4 054 731	5 249 815
b) usagés	3 537	11 499	689	15 725	408 778	660 554
Motocyclettes, scooters, vélomoteurs, bicyclettes	3 825	4 595	15	8 435	63 679	115 496
Textiles, fourrures, vêtements	106 750	38 800	20	145 570	35 743	259 643
Livres	89 719	21 022	7 214	117 955	116 167	254 763
Equipement professionnel autre que les articles repris aux rubriques antérieures (commerce, artisanat, industrie, professions libérales)	1 983	1 766	3 205	6 954	462 521	1 860 756
Meubles, matelas, textiles d'ameublement et tapis	83 794	70 977	331	155 102	385 700	985 438
Appareils ménagers (électriques ou non, y compris les appareils de radio et de télévision) et tous appareils de chauffage domestique à l'exclusion du chauffage central	173 889	82 280	806	256 975	617 095	1 569 117
Services (voyages, réparations de véhicules à moteurs, etc.)	2 457	174	15	2 646	10 240	39 044
Divers (chauffage central, combustibles, etc.)	7 508	4 494	5 418	17 420	309 806	762 850
<i>Total</i>	<i>482 108</i>	<i>288 872</i>	<i>29 878</i>	<i>800 658</i>	<i>7 112 745</i>	<i>13 758 928</i>

Tableau 3.- REPARTITION DES CREDITS ACCORDES (en valeur) PENDANT LE PREMIER SEMESTRE 1974 D'APRES LA NATURE DES MARCHANDISES (en pourcentage)

Nature des marchandises	Financement direct par les vendeurs	Financement par intervention au contrat de vente		Total
		Banques	Organismes de financement et particuliers	
Camions et camionnettes, autobus, matériel de transport lourd :				
a) neufs	6,6	16,5	10,1	11,2
b) usagés	0,5	2,1	0,8	1,2
Matériel agricole, tracteurs agricoles, bétail, engrais etc.	1,2	3,6	1,6	2,1
Autos pour personnes, excepté autobus :				
a) neuves	47,2	31,0	37,1	38,2
b) usagées	3,8	4,8	5,7	4,8
Motocyclettes, scooters, vélomoteurs, bicyclettes	0,3	0,6	1,6	0,8
Textiles, fourrures, vêtements	4,8	0,2	0,9	1,9
Livres	5,3	0,1	0,5	1,9
Equipement professionnel autre que les articles repris aux rubriques antérieures (commerce, artisanat, industrie, professions libérales)	8,5	25,7	5,7	13,5
Meubles, matelas, textiles d'ameublement et tapis	7,4	3,7	10,5	7,2
Appareils ménagers (électriques ou non, y compris les appareils de radio et de télévision) et tous appareils de chauffage domestique à l'exclusion du chauffage central	13,1	4,7	16,7	11,4
Services (voyages, réparations de véhicules à moteur, etc.)	0,6	0,1	0,2	0,3
Divers (chauffage central, combustibles, etc.)	0,7	6,9	8,6	5,5
<i>Total</i>	<i>100,0</i>	<i>100,0</i>	<i>100,0</i>	<i>100,0</i>

Tableau 4.- PART DES TROIS SYSTEMES DE FINANCEMENT CONSIDERES DANS LE VOLUME DU CREDIT ACCORDE PAR ARTICLE PENDANT LE PREMIER SEMESTRE 1974 (en pourcentage)

Nature des marchandises	Financement direct par les vendeurs	Financement par intervention au contrat de vente		Total
		Banques	Organismes de financement et particuliers	
Camions et camionnettes, autobus, matériel de transport lourd :				
a) neufs	18,2	50,9	30,9	100,0
b) usagés	14,3	60,8	24,9	100,0
Matériel agricole, tracteurs agricoles, bétail, engrais etc. :	17,1	57,8	25,1	100,0
Autos pour personnes, excepté autobus :				
a) neuves	38,4	28,3	33,3	100,0
b) usagées	24,3	34,9	40,8	100,0
Motocyclettes, scooters, vélomoteurs, bicyclettes	10,3	25,3	64,4	100,0
Textiles, fourrures, vêtements	79,0	4,4	16,6	100,0
Livres	88,8	1,6	9,6	100,0
Equipement professionnel autre que les articles repris aux rubriques antérieures (commerce, artisanat, industrie, professions libérales)	19,6	66,1	14,3	100,0
Meubles, matelas, textiles d'ameublement et tapis	32,1	18,0	49,9	100,0
Appareils ménagers (électriques ou non, y compris les appareils de radio et de télévision) et tous appareils de chauffage domestique à l'exclusion du chauffage central	35,7	14,2	50,1	100,0
Services (voyages, réparations de véhicules à moteur etc.)	61,9	14,2	23,9	100,0
Divers (chauffage central, combustibles, etc.)	4,0	43,2	52,8	100,0
<i>Total</i>	<i>31,1</i>	<i>34,7</i>	<i>34,2</i>	<i>100,0</i>

Tableau 5.- MONTANT MOYEN DU CREDIT ACCORDE PAR CONTRAT (en francs)

Nature des marchandises	Financement direct par les vendeurs	Financement par intervention au contrat de vente		Total
		Banque	Organismes de financement et particuliers	
Camions et camionnettes, autobus, matériel de transport lourd :				
a) neufs	181 638	449 666	321 105	322 941
b) usagés	123 873	216 336	143 389	175 387
Matériel agricole, tracteurs agricoles, bétail, engrais etc. :	194 294	213 861	147 038	189 013
Autos pour personnes, excepté autobus :				
a) neuves	81 432	79 650	75 332	78 808
b) usagées	41 071	45 185	40 136	42 007
Motocyclettes, scooters, vélomoteurs, bicyclettes	4 690	24 422	15 794	13 693
Textiles, fourrures, vêtements	1 848	48 485	1 254	1 784
Livres	1 981	8 083	7 623	2 160
Equipement professionnel autre que les articles repris aux rubriques antérieures (commerce, artisanat, industrie, professions libérales)	246 991	347 328	137 542	267 581
Meubles, matelas, textiles d'ameublement et tapis	3 584	29 907	8 060	6 353
Appareils ménagers (électriques ou non, y compris les appareils de radio et de télévision) et tous appareils de chauffage domestique à l'exclusion du chauffage central	3 256	20 017	10 666	6 106
Services (voyages, réparations de véhicules à moteur etc.)	10 514	54 826	37 953	14 756
Divers (chauffage central, combustibles, etc.)	6 420	77 201	47 988	43 792
<i>Total</i>	<i>8 102</i>	<i>89 084</i>	<i>21 425</i>	<i>17 185</i>

Tableau 6.- PARTIE DU PRIX PAYEE AU COMPTANT (en %)

Nature des marchandises	Financement direct par les vendeurs	Financement par intervention au contrat de vente		Total
		Banques	Organismes de financement et particuliers	
Camions et camionnettes, autobus, matériel de transport lourds :				
a) neufs	29,4	22,9	22,5	24,1
b) usagés	28,3	23,2	23,1	24,0
Matériel agricole, tracteurs agricoles, bétail, engrais, etc.	32,2	25,2	26,4	26,8
Autos pour personnes, excepté autobus :				
a) neuves	43,3	43,4	44,0	43,6
b) usagées	38,4	37,3	38,9	38,2
Motocyclettes, scooters, vélomoteurs, bicyclettes	23,5	37,5	36,4	35,5
Textiles, fourrures, vêtements	11,1	16,3	15,5	12,1
Livres	32,8	15,3	17,4	31,3
Equipement professionnel autre que les articles repris aux rubriques antérieures (commerce, artisanat, industrie, professions libérales)	19,6	20,6	16,9	19,9
Meubles, matelas, textiles d'ameublement et tapis	21,1	32,9	30,3	28,1
Appareils ménagers (électriques ou non, y compris les appareils de radio et de télévision) et tous appareils de chauffage domestique à l'exclusion du chauffage central	21,5	32,7	31,1	28,2
Services (voyages, réparations de véhicules à moteur, etc.)	16,1	29,7	25,8	20,8
Divers (chauffage central, combustibles, etc.)	17,6	29,6	29,0	28,9
<i>TOTAL</i>	34,7	32,2	35,3	34,1

Tableau 7.- DUREE DU CREDIT D'APRES LA NATURE DES MARCHANDISES VENDUES ET D'APRES LES SYSTEMES DE FINANCEMENT

Nature des marchandises	Répartition proportionnelle du nombre de contrats dont le remboursement du crédit accordé porte sur une période de			
	3 à 12 mois	13 à 24 mois	25 mois et plus	Total
Camions et camionnettes, autobus, matériel de transport lourd :				
a) neufs	8,3	32,4	59,3	100,0
b) usagés	16,0	41,5	42,5	100,0
Matériel agricole, tracteurs agricoles, bétail, engrais, etc.	10,6	22,4	67,0	100,0
Autos pour personnes, excepté autobus :				
a) neuves	11,9	76,2	11,9	100,0
b) usagées	22,5	73,1	4,4	100,0
Motocyclettes, scooters, vélomoteurs, bicyclettes	45,3	54,5	0,2	100,0
Textiles, fourrures, vêtements	73,3	26,7	-	100,0
Livres	76,1	17,8	6,1	100,0
Equipement professionnel autre que les articles repris aux rubriques antérieures (commerce, artisanat, industrie, professions libérales)	28,5	25,4	46,1	100,0
Meubles, matelas, textiles d'ameublement et tapis	54,0	45,8	0,2	100,0
Appareils ménagers (électriques ou non, y compris les appareils de radio et de télévision) et tous appareils de chauffage domestique à l'exclusion du chauffage central	67,7	32,0	0,3	100,0
Services (voyages, réparations de véhicules à moteur, etc.)	92,9	6,6	0,5	100,0
Divers (chauffage central, combustibles, etc.)	43,1	25,8	31,1	100,0
Ensemble des marchandises et service :	60,2	36,1	3,7	100,0
Systèmes de financement :				
Financement direct par vendeurs	66,5	31,3	2,2	100,0
Financement par intervention au contrat de :				
Banques	26,3	55,3	18,4	100,0
Organismes de financement et particuliers	53,4	42,7	3,9	100,0

## C. STATISTIQUE DES PRETS PERSONNELS OU PRETS SOUS SIGNATURE (1)

Premier semestre 1974

Tableau 1.- COMPARAISON ENTRE LES RESULTATS GENERAUX DU DEUXIEME SEMESTRE 1973 ET DU PREMIER SEMESTRE 1974

Rubriques	Deuxième semestre 1973	Premier semestre 1974	Différence
1. Nombre de déclarants :			
Banques	48	48	-
Organismes de financement et particuliers	256	252	- 4
Total :	304	300	- 4
2. Soldes restant dus à la fin du semestre (en milliers de F) :			
Banques	13 411 023	13 004 472	- 406 551
Organismes de financement et particuliers	11 238 612	13 329 217	+ 2 090 605
Total :	24 649 635	26 333 689	+ 1 684 054
3. Nombre de contrats visés sous 2 :			
Banques	189 520	215 576	+ 26 056
Organismes de financement et particuliers	252 176	284 081	+ 31 905
Total :	441 696	499 657	+ 57 961
4. Crédits accordés au cours du semestre (en milliers de F) :			
Banques	10 002 818	6 568 655	- 3 434 163
Organismes de financement et particuliers	4 797 437	6 078 828	+ 1 281 391
Total :	14 800 255	12 647 483	- 2 152 772

Tableau 2.- COMPARAISON DU NOMBRE DE CONTRATS ET DU CREDIT ACCORDE EN 1973 ET 1974

Montant	Nombre de contrats			Montant absolu des prêts (en 1 000 F)			Prêts Répartition en %		
	Premier semestre 1973	Deuxième semestre 1973	Premier semestre 1974	Premier semestre 1973	Deuxième semestre 1973	Premier semestre 1974	Premier semestre 1973	Deuxième semestre 1973	Premier semestre 1974
Jusqu'à 5 000 F	360	425	302	1 661	1 880	1 354	-	-	-
De 5 001 à 10 000 F	3 895	4 038	3 330	36 429	37 679	30 909	0,5	0,3	0,2
De 10 001 à 20 000 F	18 965	23 567	18 109	311 430	387 938	297 683	4,1	2,6	2,4
De 20 001 à 35 000 F	39 361	42 713	36 254	1 033 791	1 142 929	967 111	13,5	7,7	7,7
De 35 001 à 70 000 F	43 656	52 820	49 495	2 176 924	2 563 964	2 387 783	28,5	17,3	18,9
De 70 001 à 150 000 F	23 308	34 716	36 236	2 230 311	3 396 860	3 507 372	29,2	23,0	27,7
Plus de 150 000 F	6 083	17 850	17 383	1 846 063	7 269 005	5 455 271	24,2	49,1	43,1
Total :	135 628	176 129	161 109	7 636 609	14 800 255	12 647 483	100,0	100,0	100,0

Tableau 3.- REPARTITION DES DECLARANTS D'APRES L'IMPORTANCE DES SOLDES RESTANT DUS AU 30 JUIN 1974

Montant total des soldes restant dus au 30 juin 1974 sur tous les prêts	Nombre de déclarants	
	Banques	Organismes de financement et particuliers
Moins de 1 million de F	6	51
De 1 à moins de 10 millions de F	11	108
De 10 à moins de 50 millions de F	14	53
De 50 à moins de 100 millions de F	5	13
100 millions de F et plus	12	27
Total :	48	252

(1) Avant le 1<sup>er</sup> janvier 1973, la statistique ne concernait que les prêts personnels de moins de 150 000 F. A partir du 1<sup>er</sup> semestre 1973, il est tenu compte également des prêts dépassant 150 000 F.

Tableau 4. - EVOLUTION DU NOMBRE DE CONTRATS EN COURS ET DU CREDIT ACCORDE AU DEBUT DES DIVERSES PERIODES

Situation au	Nombre de contrats en cours	Crédits en cours (en 1 000 F)	Nombre de débiteurs en retard de payer 3 termes échus et plus au cours du semestre commençant à la date mentionnée colonne 1	Total des montants de 3 termes impayés par les débiteurs visés à la colonne précédente (en 1 000 F)
1	2	3	4	5
31.12.1971	361 017	10 278 633	11 579	87 065
30. 6.1972	356 568	10 872 483	11 212	91 435
31.12.1972	374 165	13 631 127	15 175 (1)	237 553 (2)
30. 6.1973	410 139	18 301 974	14 497 (1)	314 127 (2)
31.12.1973	441 696	24 649 635	14 666 (1)	394 870 (2)
30. 6.1974	499 657	26 333 689	..	..

Tableau 5 A. - CONTRATS DES PRETS PERSONNELS FINANCES PAR LES BANQUES PENDANT LE PREMIER SEMESTRE 1974  
REPARTITION D'APRES LE NOMBRE DE CONTRATS ET LA VALEUR

Terme	Nombre de contrats							Valeurs en milliers de francs						
	jusque 5 000 F	de 5 001 à 10 000 F	de 10 001 à 20 000 F	de 20 001 à 35 000 F	de 35 001 à 70 000 F	de 70 001 à 150 000 F	de 150 001 et plus	jusque 5 000 F	de 5 001 à 10 000 F	de 10 001 à 20 000 F	de 20 001 à 35 000 F	de 35 001 à 70 000 F	de 70 001 à 150 000 F	de 150 001 et plus
jusqu'à 8 mois	35	141	454	523	536	258	180	166	1 301	7 253	14 096	26 236	25 805	124 028
de 9 à 10 mois	2	887	322	113	126	362	32	8	8 054	4 669	3 160	6 059	36 095	10 808
de 11 à 12 mois	1	25	4 836	4 818	5 268	3 949	3 063	5	221	78 282	126 962	256 309	379 519	1 392 371
de 13 à 15 mois	-	-	35	7 911	540	150	23	-	-	639	212 661	23 156	15 512	6 217
de 16 à 18 mois	-	-	20	116	12 618	876	131	-	-	346	3 318	613 759	79 278	43 191
de 19 à 24 mois	-	1	6	81	485	9 017	1 193	-	10	115	2 298	24 588	872 908	297 811
Plus de 24 mois	-	1	13	20	343	1 184	5 263	-	10	236	570	17 313	122 193	1 731 119
<i>Total</i>	<i>38</i>	<i>1 055</i>	<i>5 686</i>	<i>13 582</i>	<i>19 916</i>	<i>15 796</i>	<i>9 885</i>	<i>179</i>	<i>9 596</i>	<i>91 540</i>	<i>363 065</i>	<i>967 420</i>	<i>1 531 310</i>	<i>3 805 545</i>

(1) Ces chiffres comprennent également les débiteurs, dont le dossier a été transféré au contentieux ou à l'assurance crédit au cours du semestre considéré.

(2) Ce montant comprend actuellement le total (mais plus la somme des trois derniers termes) de toutes les créances dues par les débiteurs mentionnés dans la colonne précédente.



Tableau 5 B. - CONTRATS DE PRETS PERSONNELS FINANCES PAR LES ORGANISMES DE FINANCEMENT ET PARTICULIERS PENDANT LE PREMIER SEMESTRE 1974

REPARTITION D'APRES LE NOMBRE DE CONTRATS ET LA VALEUR

Terme	Nombre de contrats							Valeurs en milliers de F						
	jusque 5 000 F	de 5 001 à 10 000 F	de 10 001 à 20 000 F	de 20 001 à 35 000 F	de 35 001 à 70 000 F	de 70 001 à 150 000 F	de 150 001 et plus	jusque 5 000 F	de 5 001 à 10 000 F	de 10 001 à 20 000 F	de 20 001 à 35 000 F	de 35 001 à 70 000 F	de 70 001 à 150 000 F	de 150 001 et plus
jusqu'à 8 mois	158	155	268	168	185	58	36	718	1 390	4 537	4 658	8 862	6 290	28 867
de 9 à 10 mois	15	1 810	400	187	145	53	16	73	17 399	6 265	5 132	7 224	5 254	4 838
de 11 à 12 mois	26	186	11 333	1 904	1 359	568	153	110	1 640	188 200	52 223	67 158	58 941	50 502
de 13 à 15 mois	1	15	180	19 759	492	131	25	4	119	3 137	523 140	23 175	13 083	6 227
de 16 à 18 mois	2	7	67	334	25 763	638	44	8	59	1 237	9 698	1 222 980	57 564	10 175
de 19 à 24 mois	62	102	171	285	832	15 089	561	262	706	2 690	8 157	43 959	1 403 813	125 222
plus de 24 mois	-	-	4	35	803	3 903	6 663	-	-	77	1 038	47 005	431 117	1 623 895
Total	264	2 275	12 423	22 672	29 579	20 440	7 498	1 175	21 313	206 143	604 046	1 420 363	1 976 062	1 849 726

Tableau 5 C. - TOTAL DES CONTRATS DES PRETS PERSONNELS FINANCES PENDANT LE PREMIER SEMESTRE 1974

REPARTITION D'APRES LE NOMBRE DE CONTRATS ET LA VALEUR

Terme	Nombre de contrats							Valeurs en milliers de francs						
	jusque 5 000 F	de 5 001 à 10 000 F	de 10 001 à 20 000 F	de 20 001 à 35 000 F	de 35 001 à 70 000 F	de 70 001 à 150 000 F	de 150 001 et plus	jusque 5 000 F	de 5 001 à 10 000 F	de 10 001 à 20 000 F	de 20 001 à 35 000 F	de 35 001 à 70 000 F	de 70 001 à 150 000 F	de 150 001 et plus
jusqu'à 8 mois	193	296	722	691	721	316	216	884	2 691	11 790	18 754	35 098	32 095	152 895
de 9 à 10 mois	17	2 697	722	300	271	415	48	81	25 453	10 934	8 292	13 283	41 349	15 646
de 11 à 12 mois	27	211	16 169	6 722	6 627	4 517	3 216	115	1 861	266 482	179 185	323 467	438 460	1 442 873
de 13 à 15 mois	1	15	215	27 670	1 032	281	48	4	119	3 776	735 801	46 331	28 595	12 444
de 16 à 18 mois	2	7	87	450	38 381	1 514	175	8	59	1 583	13 016	1 836 739	136 842	53 366
de 19 à 24 mois	62	103	177	366	1 317	24 106	1 754	262	716	2 805	10 455	68 547	2 276 721	423 033
plus de 24 mois	-	1	17	55	1 146	5 087	11 926	-	10	313	1 608	64 318	553 310	3 355 014
Total	302	3 330	18 109	36 254	49 495	36 236	17 383	1 354	30 909	297 883	967 111	2 387 783	3 507 372	5 455 271

## STATISTIQUE DES CREDITS CONSENTIS SOUS LA GARANTIE DES CARTES DE BANQUE ET DE CREDIT

Premier semestre 1974

Rubriques	2ème semes- tre 1973	1 <sup>er</sup> semes- tre 1974
1. Nombre des déclarants		
a) Banques	17	17
b) Organismes financiers	7	7
c) Autres organismes	3	3
	27	27
2. Nombre de cartes émises au cours du semestre considéré		
a) Banques	60 370	77 598
b) Organismes financiers	64 863	39 168
c) Autres organismes	11 658	6 418
	136 891	123 184
3. Nombre de cartes en circulation à la fin du semestre considéré		
a) Banques	676 394	748 356
b) Organismes financiers	244 677	282 775
c) Autres organismes	66 490	71 555
	987 561	1 102 686
4. Montant des crédits maximum théorique ouverts aux détenteurs des cartes visées sous 2 (en milliers de F)		
a) Banques	16 794 740	18 542 900
b) Organismes financiers	{ 3 279 439	{ 3 801 866
c) Autres organismes	{ (1)	{ (1)
	20 074 179	22 344 766
5. Montant des soldes restant dus à la fin du semestre considéré, sur crédits accordés, à l'exclusion des montants indiqués sous 6 (en milliers de F)		
a) Banques	1 682 517	1 362 972
b) Organismes financiers	136 857	160 192
c) Autres organismes	155 251	266 796
	1 974 625	1 789 960
6. Montant total des créances dues par les débiteurs dont le dossier a été transféré au contentieux ou à l'assurance-crédit, au cours du semestre considéré (en milliers de F)		
a) Banques	26 351	29 507
b) Organismes financiers	15 360	16 446
c) Autres organismes	9 665	5 032
	51 376	51 035
7. Nombre de créances visées sous 6		
a) Banques	715	819
b) Organismes financiers	886	834
c) Autres organismes	760	652
	2 631	2 305

(1) Y compris le montant des crédits maximum théorique ouverts pour deux "autres organismes". Ce montant est indéterminé pour le troisième des "Autres organismes".

