

STATISTIQUES DU COMMERCE

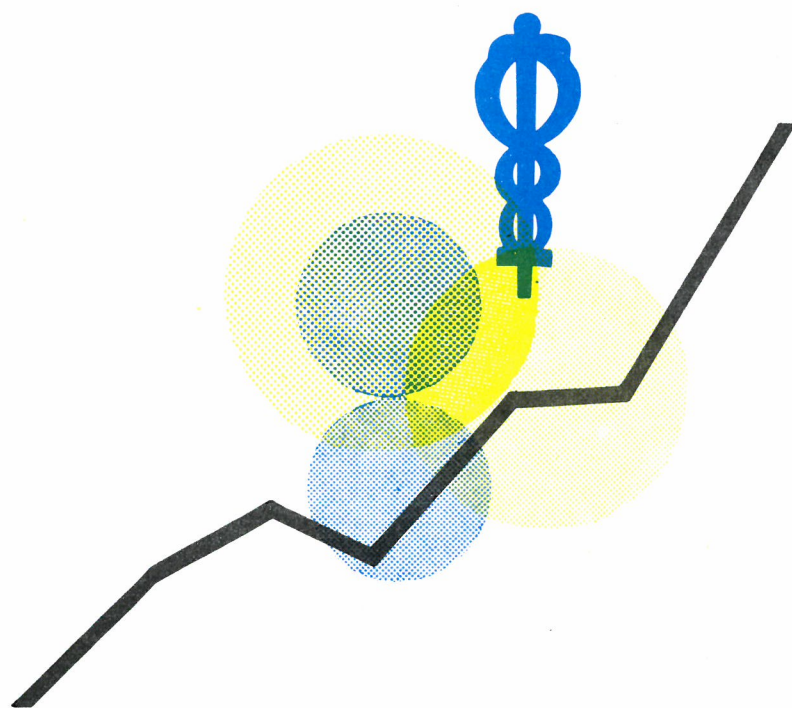

1975

JANVIER - FEVRIER, N° 1-2

INSTITUT NATIONAL DE STATISTIQUE

ROYAUME DE BELGIQUE

MINISTERE DES AFFAIRES ECONOMIQUES

STATISTIQUES **du COMMERCE**

1975

PUBLICATION MENSUELLE :

JANVIER - FEVRIER, N^o 1-2

Abonnement : Belgique : 390 F l'an
Etranger : 470 F l'an

8^e ANNEE

Ce numéro : Belgique : 45 F
Etranger : 55 F

On peut se procurer le présent bulletin mensuel au siège de l'INSTITUT NATIONAL DE STATISTIQUE
Rue de Louvain, 44 - 1000 Bruxelles
Compte n^o 000-0082826-85

TABLE DES MATIERES

Commerce extérieur de l'Union économique belgo-luxembourgeoise

I. Commerce extérieur par section de marchandises d'après la nomenclature de Bruxelles par mois et par période	4
octobre 1974	
1. Importations	4
2. Exportations	5
novembre 1974	
1. Importations	6
2. Exportations	7
décembre 1974	
1. Importations	8
2. Exportations	9
Importations et exportations - années 1973-1974	10
II. Commerce extérieur d'après les divisions de la classification type pour le commerce international par mois et par période	11
octobre 1974	
1. Importations	11
2. Exportations	13
novembre 1974	
1. Importations	15
2. Exportations	17
décembre 1974	
1. Importations	19
2. Exportations	21
Importations et exportations - années 1973-1974	23
III. Commerce extérieur par pays : mois et période	25
octobre 1974	
1. Importations	25
2. Exportations	26
novembre 1974	
1. Importations	27
2. Exportations	28
décembre 1974	
1. Importations	29
2. Exportations	30
Importations et exportations - années 1973-1974	31
IV. Indices de quantité et de valeur moyenne des marchandises importées et exportées	32
Décembre 1974	
1. Indices de quantités 1970 = 100	32
2. Indices de la valeur moyenne 1970 = 100	32

Commerce intérieur et tourisme

STATISTIQUES MENSUELLES ET TRIMESTRIELLES

Chiffres d'affaires - octobre 1974	36
1. Chiffres absolus (en 1 000 F)	36
2. Indices du chiffre d'affaires	42
Tourisme et hôtellerie : nombre de nuitées	47
1. Evolution dans le temps - octobre 1974	47
2. Résultats généraux par région touristique :	
juin 1974	48
3. Résultats généraux par région touristique :	
juillet 1974	50
4. Résultats généraux par région touristique :	
août 1974	52
5. Résultats généraux par région touristique :	
septembre 1974	54
6. Résultats généraux par région touristique :	
octobre 1974	56
Registre du commerce	58
A. Inscriptions et radiations - mai 1974	58
I. Répartition des entreprises suivant le nombre d'établissements qu'elles comprennent	58
II. Répartition des établissements d'après l'activité exercée	59
III. Répartition des établissements d'après la nationalité, le sexe du propriétaire, la forme juridique de l'entreprise et la forme de distribution	61
IV. Répartition des établissements par arrondissement	62
B. Réinscriptions - mai 1974	63
I. Répartition des entreprises suivant le nombre d'établissements qu'elles comprennent	63
II. Répartition des établissements d'après l'activité exercée	63

STATISTIQUES SEMESTRIELLES ET ANNUELLES

- Statistique semestrielle des stocks de charbon domestique détenus par les commerçants disposant d'une capacité de stockage de 200 tonnes et plus - Situation au 30 juin 1974	66
--	----

Signes conventionnels

- . . = les renseignements ne sont pas disponibles
- = 0 ou inférieur à la moitié de l'unité utilisée
- (*) = chiffres provisoires
- = chiffres rectifiés

La virgule (,) est employée pour séparer les unités des décimales

Commerce extérieur
de l'Union économique
Belgo-Luxembourgeoise

I. COMMERCE EXTERIEUR PAR SECTIONS DE MARCHANDISES D'APRES LA NOMENCLATURE DE BRUXELLES

1. Importations

Sections de marchandises	Quantité (1 000 t)				Valeur (1 000 000 F)			
	Chiffres mensuels 1974		Moyennes mensuelles		Chiffres mensuels 1974		Moyennes mensuelles	
	septembre	octobre	janvier-octobre 1973	janvier-octobre 1974	septembre	octobre	janvier-octobre 1973	janvier-octobre 1974
I. Animaux vivants et produits du règne animal.	52	58	64	59	2 162	2 219	2 166	2 199
II. Produits du règne végétal.	645	702	549	618	5 052	5 457	3 800	4 786
III. Graisses et huiles (animales et végétales); produits de leur dissociation; graisses alimentaires élaborées; cires d'origine animale ou végétale.	34	36	34	33	975	991	481	845
IV. Produits des industries alimentaires; boissons; liquides alcooliques et vinaigres; tabacs.	366	323	274	275	3 499	4 104	3 084	3 503
V. Produits minéraux.	9 175	10 391	9 984	10 197	17 283	17 619	8 118	16 808
VI. Produits des industries chimiques et des industries connexes.	414	458	422	485	7 170	7 450	4 337	7 471
VII. Matières plastiques artificielles, éthers et esters de la cellulose, résines artificielles et ouvrages en ces matières; caoutchouc, naturel ou synthétique, factice pour caoutchouc et ouvrages en caoutchouc.	88	82	85	95	3 561	3 597	2 400	3 692
VIII. Peaux, cuirs, pelleteries et ouvrages en ces matières; articles de bourrellerie, de sellerie et de voyage; maroquinerie et gainerie; ouvrages en boyaux.	4	5	4	5	593	731	568	639
IX. Bois, charbon de bois et ouvrages en bois; liège et ouvrages en liège; ouvr. de sparterie et de vannerie	267	266	279	300	1 332	1 360	1 092	1 484
X. Matières servant à la fabrication du papier; papier et ses applications.	154	151	145	157	3 622	3 663	2 203	3 177
XI. Matières textiles et ouvrages en ces matières.	78	74	86	81	7 966	8 148	6 675	8 037
XII. Chaussures; coiffures; parapluies et parasols; plumes et duvet apprêtés et articles en plumes ou en duvet; fleurs artific. et ouvrages en cheveux; éventails.	3	3	2	3	712	750	545	700
XIII. Ouvrages en pierres, plâtre, ciment, amiante, mica et matières analogues; produits céramiques; verre et ouvrages en verre.	191	183	127	167	1 508	1 700	997	1 399
XIV. Perles fines, pierres gemmes et similaires, métaux précieux, plaqués ou doublés de métaux précieux et ouvrages de ces matières; bijouterie de fantaisie; monnaies.	-	-	-	-	4 475	4 812	3 696	4 879
XV. Métaux communs et ouvrages en ces métaux.	500	556	468	523	11 268	12 633	8 378	12 461
XVI. Machines et appareils; matériel électrique.	86	97	76	91	11 403	13 275	9 930	12 249
XVII. Matériel de transport.	108	120	141	119	7 694	8 672	8 943	8 959
XVIII. Instruments et appareils d'optique, de photographie et cinématographie, de mesure, de vérification, de précision; instruments et appareils médico-chirurgicaux; horlogerie; instruments de musique; appareils d'enregistrement et de reproduction du son.	2	3	2	2	1 536	1 918	1 278	1 600
XIX. Armes et munitions.	-	-	-	-	41	37	24	42
XX. Marchandises et produits divers, non dénommés ni compris ailleurs.	14	15	12	14	1 326	1 497	973	1 258
XXI. Objets d'art, de collection et d'antiquité.	-	-	-	-	60	77	45	72
XXII. Marchandises non classées dans les sections précédentes.	128	116	106	112	560	420	250	443
Total :	12 310	13 636	12 860	13 336	93 798	101 132	69 983	96 704

I. COMMERCE EXTERIEUR PAR SECTIONS DE MARCHANDISES D'APRES LA NOMENCLATURE DE BRUXELLES (suite)

2.- Exportations

Sections de marchandises	Quantité (1 000 t)				Valeur (1 000 000 F)			
	Chiffres mensuels 1974		Moyennes mensuelles		Chiffres mensuels 1974		Moyennes mensuelles	
	septembre	octobre	janvier-octobre 1973	janvier-octobre 1974	septembre	octobre	janvier-octobre 1973	janvier-octobre 1974
I. Animaux vivants et produits du règne animal.	77	88	75	78	3 208	3 587	2 892	3 143
II. Produits du règne végétal.	157	198	179	183	1 609	2 062	1 539	1 890
III. Graisses et huiles (animales et végétales); produits de leur dissociation; graisses alimentaires élaborées; cires d'origine animale ou végétale.	22	26	19	23	674	805	293	595
IV. Produits des industries alimentaires; boissons; liquides alcooliques et vinaigres; tabacs.	150	116	137	145	3 102	2 707	2 271	2 793
V. Produits minéraux.	2 997	3 927	3 328	3 090	5 153	6 187	2 659	3 827
VI. Produits des industries chimiques et des industries connexes.	949	934	952	991	10 222	10 291	6 227	9 866
VII. Matières plastiques artificielles, éthers et esters de la cellulose, résines artificielles et ouvrages en ces matières; caoutchouc, naturel ou synthétique, factice pour caoutchouc et ouvrages en caoutchouc.	100	96	100	106	4 312	4 575	2 808	4 386
VIII. Peaux, cuirs, pelleteries et ouvrages en ces matières; articles de bourrellerie, de sellerie et de voyage; maroquinerie et gainerie; ouvrages en boyaux.	4	5	4	4	450	577	485	505
IX. Bois, charbon de bois et ouvrages en bois; liège et ouvrages en liège; ouvr. de sparterie et de vannerie	85	98	100	95	654	710	615	677
X. Matières servant à la fabrication du papier; papier et ses applications.	89	104	100	99	2 407	2 868	1 816	2 285
XI. Matières textiles et ouvrages en ces matières.	61	80	74	73	8 464	10 579	7 988	9 205
XII. Chaussures; coiffures; parapluies et parasols; plumes et duvet apprêtés et articles en plumes ou en duvet; fleurs artific. et ouvrages en cheveux; éventails.	1	1	1	1	225	240	166	200
XIII. Ouvrages en pierres, plâtre, ciment, amiante, mica et matières analogues; produits céramiques; verre et ouvrages en verre.	182	202	209	196	2 051	2 179	1 842	2 002
XIV. Perles fines, pierres gemmes et similaires, métaux précieux, plaqués ou doublés de métaux précieux et ouvrages de ces matières; bijouterie de fantaisie; monnaies.	-	-	-	-	3 501	4 281	3 332	3 961
XV. Métaux communs et ouvrages en ces métaux.	1 510	1 783	1 541	1 621	24 524	28 803	17 331	24 936
XVI. Machines et appareils; matériel électrique.	51	58	47	54	8 936	9 873	7 011	8 651
XVII. Matériel de transport.	86	89	101	89	7 740	8 345	8 132	8 108
XVIII. Instruments et appareils d'optique, de photographie et cinématographie, de mesure, de vérification, de précision; instruments et appareils médico-chirurgicaux; horlogerie; instruments de musique; appareils d'enregistrement et de reproduction du son.	2	3	2	2	1 039	1 042	760	911
XIX. Armes et munitions.	-	-	-	-	75	108	77	113
XX. Marchandises et produits divers, non dénommés ni compris ailleurs.	15	17	15	16	1 481	1 714	1 296	1 472
XXI. Objets d'art, de collection et d'antiquité.	-	-	-	-	8	23	24	32
XXII. Marchandises non classées dans les sections précédentes.	40	48	35	40	2 003	2 475	1 266	2 005
Total :	6 579	7 872	7 020	6 906	91 839	104 029	70 831	91 563

I. COMMERCE EXTERIEUR PAR SECTIONS DE MARCHANDISES D'APRES LA NOMENCLATURE DE BRUXELLES

1.- Importations

Sections de marchandises	Quantité (1 000 t)				Valeur (1 000 000 F)			
	Chiffres mensuels 1974		Moyennes mensuelles		Chiffres mensuels 1974		Moyennes mensuelles	
	octobre	novembre	janvier-novembre 1973	janvier-novembre 1974	octobre	novembre	janvier-novembre 1973	janvier-novembre 1974
I. Animaux vivants et produits du règne animal.	58	44	63	58	2 219	1 933	2 162	2 177
II. Produits du règne végétal.	702	436	550	601	5 457	3 883	3 835	4 705
III. Graisses et huiles (animales et végétales); produits de leur dissociation; graisses alimentaires élaborées; cires d'origine animale ou végétale.	36	33	34	33	991	907	489	852
IV. Produits des industries alimentaires; boissons; liquides alcooliques et vinaigres; tabacs.	323	293	277	277	4 104	3 810	3 137	3 533
V. Produits minéraux.	10 391	8 785	10 069	10 109	17 619	16 451	8 306	16 837
VI. Produits des industries chimiques et des industries connexes.	458	367	426	475	7 450	5 994	4 419	7 341
VII. Matières plastiques artificielles, éthers et esters de la cellulose, résines artificielles et ouvrages en ces matières; caoutchouc, naturel ou synthétique, factice pour caoutchouc et ouvrages en caoutchouc.	82	68	85	92	3 597	2 895	2 438	3 624
VIII. Peaux, cuirs, pelleteries et ouvrages en ces matières; articles de bourrellerie, de sellerie et de voyage; maroquinerie et gainerie; ouvrages en boyaux.	5	4	4	5	731	543	564	631
IX. Bois, charbon de bois et ouvrages en bois; liège et ouvrages en liège; ouvr. de sparterie et de vannerie	266	245	284	296	1 360	1 125	1 116	1 452
X. Matières servant à la fabrication du papier; papier et ses applications.	151	129	146	154	3 663	3 115	2 233	3 173
XI. Matières textiles et ouvrages en ces matières.	74	60	86	79	8 148	6 245	6 728	7 880
XII. Chaussures; coiffures; parapluies et parasols; plumes et duvet apprêtés et articles en plumes ou en duvet; fleurs artific. et ouvrages en cheveux; éventails.	3	2	2	3	750	475	532	681
XIII. Ouvrages en pierres, plâtre, ciment, amiante, mica et matières analogues; produits céramiques; verre et ouvrages en verre.	183	126	128	164	1 700	1 370	1 012	1 396
XIV. Perles fines, pierres gemmes et similaires, métaux précieux, plaqués ou doublés de métaux précieux et ouvrages de ces matières; bijouterie de fantaisie; monnaies.	-	-	-	-	4 812	4 648	3 719	4 859
XV. Métaux communs et ouvrages en ces métaux.	556	457	467	517	12 633	9 907	8 441	12 230
XVI. Machines et appareils; matériel électrique.	97	85	77	91	13 275	12 030	10 081	12 304
XVII. Matériel de transport.	120	102	141	119	8 672	7 758	8 987	8 950
XVIII. Instruments et appareils d'optique, de photographie et cinématographie, de mesure, de vérification, de précision; instruments et appareils médico-chirurgicaux; hoplogerie; instruments de musique; appareils d'enregistrement et de reproduction du son.	3	3	2	2	1 918	1 725	1 302	1 615
XIX. Armes et munitions.	-	-	-	-	37	53	25	44
XX. Marchandises et produits divers, non dénommés ni compris ailleurs.	15	12	12	13	1 497	1 178	985	1 252
XXI. Objets d'art, de collection et d'antiquité.	-	-	-	-	77	60	49	71
XXII. Marchandises non classées dans les sections précédentes.	116	36	107	105	420	394	254	438
Total :	13 636	11 288	12 962	13 193	101 132	86 499	70 812	96 044

I. COMMERCE EXTERIEUR PAR SECTIONS DE MARCHANDISES D'APRES LA NOMENCLATURE DE BRUXELLES (suite)

2.- Exportations

Sections de marchandises	Quantité (1 000 t)				Valeur (1 000 000 F)			
	Chiffres mensuels 1974		Moyennes mensuelles		Chiffres mensuels 1974		Moyennes mensuelles	
	octobre	novembre	janvier-novembre 1973	janvier-novembre 1974	octobre	novembre	janvier-novembre 1973	janvier-novembre 1974
I. Animaux vivants et produits du règne animal.	88	73	76	77	3 587	3 108	2 966	3 140
II. Produits du règne végétal.	198	130	176	178	2 062	1 775	1 547	1 880
III. Graisses et huiles (animales et végétales); produits de leur dissociation; graisses alimentaires élaborées; cires d'origine animale ou végétale.	26	24	19	23	805	780	301	612
IV. Produits des industries alimentaires; boissons; liquides alcooliques et vinaigres; tabacs.	116	120	136	143	2 707	2 664	2 294	2 782
V. Produits minéraux.	3 927	2 831	3 301	3 067	6 187	3 592	2 634	3 806
VI. Produits des industries chimiques et des industries connexes.	934	920	957	984	10 291	9 759	6 280	9 855
VII. Matières plastiques artificielles, éthers et esters de la cellulose, résines artificielles et ouvrages en ces matières; caoutchouc, naturel ou synthétique, factice pour caoutchouc et ouvrages en caoutchouc.	96	99	101	106	4 575	4 029	2 846	4 355
VIII. Peaux, cuirs, pelleteries et ouvrages en ces matières; articles de bourrellerie, de sellerie et de voyage; maroquinerie et gainerie; ouvrages en boyaux.	5	4	4	4	577	440	478	500
IX. Bois, charbon de bois et ouvrages en bois; liège et ouvrages en liège; ouvr. de sparterie et de vannerie	98	77	100	93	710	545	621	665
X. Matières servant à la fabrication du papier; papier et ses applications.	104	82	101	98	2 868	2 282	1 833	2 285
XI. Matières textiles et ouvrages en ces matières.	80	62	74	72	10 579	8 564	8 006	9 171
XII. Chaussures; coiffures; parapluies et parasols; plumes et duvet apprêtés et articles en plumes ou en duvet; fleurs artific. et ouvrages en cheveux; éventails.	1	1	1	1	240	169	167	197
XIII. Ouvrages en pierres, plâtre, ciment, amiante, mica et matières analogues; produits céramiques; verre et ouvrages en verre.	202	162	208	193	2 179	1 872	1 850	1 990
XIV. Perles fines, pierres gemmes et similaires, métaux précieux, plaqués ou doublés de métaux précieux et ouvrages de ces matières; bijouterie de fantaisie; monnaies.	-	-	-	-	4 281	3 919	3 333	3 957
XV. Métaux communs et ouvrages en ces métaux.	1 783	1 589	1 538	1 618	28 803	24 881	17 546	24 937
XVI. Machines et appareils; matériel électrique.	58	54	47	55	9 873	8 963	7 033	8 702
XVII. Matériel de transport.	89	79	103	88	8 345	7 541	8 238	8 065
XVIII. Instruments et appareils d'optique, de photographie et cinématographie, de mesure, de vérification, de précision; instruments et appareils médico-chirurgicaux; horlogerie; instruments de musique; appareils d'enregistrement et de reproduction du son.	3	2	2	2	1 042	1 021	766	921
XIX. Armes et munitions.	-	1	-	-	108	141	81	116
XX. Marchandises et produits divers, non dénommés ni compris ailleurs.	17	13	16	15	1 714	1 355	1 310	1 462
XXI. Objets d'art, de collection et d'antiquité.	-	-	-	-	23	17	23	31
XXII. Marchandises non classées dans les sections précédentes.	48	35	35	39	2 475	2 108	1 258	2 011
Total :	7 872	6 359	6 995	6 856	104 029	89 523	71 412	91 442

I. COMMERCE EXTERIEUR PAR SECTIONS DE MARCHANDISES D'APRES LA NOMENCLATURE DE BRUXELLES

1.- Importations

Sections de marchandises	Quantité (1 000 t)				Valeur (1 000 000 F)			
	Chiffres mensuels 1974		Moyennes mensuelles		Chiffres mensuels 1974		Moyennes mensuelles	
	novembre	décembre	janvier-décembre 1973	janvier-décembre 1974	novembre	décembre	janvier-décembre 1973	janvier-décembre 1974
I. Animaux vivants et produits du règne animal.	44	52	62	58	1 933	2 196	2 157	2 193
II. Produits du règne végétal.	436	655	554	606	3 883	5 652	3 894	4 791
III. Graisses et huiles (animales et végétales); produits de leur dissociation; graisses alimentaires élaborées; cires d'origine animale ou végétale.	33	31	34	33	907	812	499	850
IV. Produits des industries alimentaires; boissons; liquides alcooliques et vinaigres; tabacs.	293	305	276	280	3 810	3 951	3 171	3 596
V. Produits minéraux.	8 785	9 231	10 074	10 188	16 451	17 115	8 569	17 220
VI. Produits des industries chimiques et des industries connexes.	367	388	424	477	5 994	5 976	4 432	7 348
VII. Matières plastiques artificielles, éthers et esters de la cellulose, résines artificielles et ouvrages en ces matières; caoutchouc, naturel ou synthétique, factice pour caoutchouc et ouvrages en caoutchouc.	68	64	85	90	2 895	2 808	2 454	3 526
VIII. Peaux, cuirs, pelleteries et ouvrages en ces matières; articles de bourrellerie, de sellerie et de voyage; maroquinerie et gainerie; ouvrages en boyaux.	4	4	4	5	543	514	552	618
IX. Bois, charbon de bois et ouvrages en bois; liège et ouvrages en liège; ouvr. de sparterie et de vannerie	245	174	277	288	1 125	1 059	1 126	1 424
X. Matières servant à la fabrication du papier; papier et ses applications.	129	126	145	152	3 115	3 007	2 237	3 166
XI. Matières textiles et ouvrages en ces matières.	60	64	85	78	6 245	5 999	6 670	7 749
XII. Chaussures; coiffures; parapluies et parasols; plumes et duvet apprêtés et articles en plumes ou en duvet; fleurs artific. et ouvrages en cheveux; éventails.	2	2	2	3	475	523	519	672
XIII. Ouvrages en pierres, plâtre, ciment, amiante, mica et matières analogues; produits céramiques; verre et ouvrages en verre.	126	123	126	162	1 370	1 337	1 012	1 396
XIV. Perles fines, pierres gemmes et similaires, métaux précieux, plaqués ou doublés de métaux précieux et ouvrages de ces matières; bijouterie de fantaisie; monnaies.	-	-	-	-	4 648	3 695	3 673	4 731
XV. Métaux communs et ouvrages en ces métaux.	457	420	466	510	9 907	10 975	8 621	12 174
XVI. Machines et appareils; matériel électrique.	85	86	77	91	12 030	11 852	10 154	12 411
XVII. Matériel de transport.	102	106	139	118	7 758	8 023	8 977	8 887
XVIII. Instruments et appareils d'optique, de photographie et cinématographie, de mesure, de vérification, de précision; instruments et appareils médico-chirurgicaux; horlogerie; instruments de musique; appareils d'enregistrement et de reproduction du son.	3	3	2	3	1 725	1 750	1 309	1 645
XIX. Armes et munitions.	-	-	-	-	53	46	25	44
XX. Marchandises et produits divers, non dénommés ni compris ailleurs.	12	11	11	13	1 178	1 088	977	1 243
XXI. Objets d'art, de collection et d'antiquité.	-	-	-	-	60	64	58	70
XXII. Marchandises non classées dans les sections précédentes.	36	164	109	110	394	451	258	440
Total :	11 288	12 010	12 954	13 263	86 499	88 890	71 344	96 192

I. COMMERCE EXTERIEUR PAR SECTIONS DE MARCHANDISES D'APRES LA NOMENCLATURE DE BRUXELLES (suite)

2.- Exportations

Sections de marchandises	Quantité (1 000 t)				Valeur (1 000 000 F)			
	Chiffres mensuels 1974		Moyennes mensuelles		Chiffres mensuels 1974		Moyennes mensuelles	
	novembre	décembre	janvier-décembre 1973	janvier-décembre 1974	novembre	décembre	janvier-décembre 1973	janvier-décembre 1974
I. Animaux vivants et produits du règne animal.	73	70	79	77	3 108	3 093	3 071	3 128
II. Produits du règne végétal.	130	131	175	175	1 775	1 805	1 570	1 879
III. Graisses et huiles (animales et végétales); produits de leur dissociation; graisses alimentaires élaborées; cires d'origine animale ou végétale.	24	27	20	23	780	900	319	636
IV. Produits des industries alimentaires; boissons; liquides alcooliques et vinaigres; tabacs.	120	136	136	142	2 664	2 822	2 325	2 787
V. Produits minéraux.	2 831	2 424	3 278	3 010	3 592	3 804	2 654	3 809
VI. Produits des industries chimiques et des industries connexes.	920	955	954	979	9 759	8 959	6 354	9 767
VII. Matières plastiques artificielles, éthers et esters de la cellulose, résines artificielles et ouvrages en ces matières; caoutchouc, naturel ou synthétique, factice pour caoutchouc et ouvrages en caoutchouc.	99	82	101	104	4 029	3 618	2 890	4 296
VIII. Peaux, cuirs, pelleteries et ouvrages en ces matières; articles de bourrellerie, de sellerie et de voyage; maroquinerie et gainerie; ouvrages en boyaux.	4	4	4	4	440	485	477	502
IX. Bois, charbon de bois et ouvrages en bois; liège et ouvrages en liège; ouvr. de sparterie et de vannerie	77	79	99	92	545	554	621	656
X. Matières servant à la fabrication du papier; papier et ses applications.	82	92	102	97	2 282	2 370	1 856	2 288
XI. Matières textiles et ouvrages en ces matières.	62	68	74	72	8 564	8 710	8 080	9 131
XII. Chaussures; coiffures; parapluies et parasols; plumes et duvet apprêtés et articles en plumes ou en duvet; fleurs artific. et ouvrages en cheveux; éventails.	1	1	1	1	169	169	168	195
XIII. Ouvrages en pierres, plâtre, ciment, amiante, mica et matières analogues; produits céramiques; verre et ouvrages en verre.	162	155	206	190	1 872	1 900	1 854	1 983
XIV. Perles fines, pierres gemmes et similaires, métaux précieux, plaqués ou doublés de métaux précieux et ouvrages de ces matières; bijouterie de fantaisie; monnaies.	-	-	-	-	3 919	4 059	3 390	3 968
XV. Métaux communs et ouvrages en ces métaux.	1 589	1 483	1 551	1 611	24 881	23 215	17 981	24 837
XVI. Machines et appareils; matériel électrique.	54	58	48	55	8 963	10 869	7 166	8 879
XVII. Matériel de transport.	79	87	102	89	7 541	8 309	8 239	8 132
XVIII. Instruments et appareils d'optique, de photographie et cinématographie, de mesure, de vérification, de précision; instruments et appareils médico-chirurgicaux; horlogerie; instruments de musique; appareils d'enregistrement et de reproduction du son.	2	2	2	2	1 021	1 082	775	932
XIX. Armes et munitions.	1	-	-	-	141	83	83	112
XX. Marchandises et produits divers, non dénommés ni compris ailleurs.	13	16	16	16	1 355	1 726	1 335	1 491
XXI. Objets d'art, de collection et d'antiquité.	-	-	-	-	17	16	23	30
XXII. Marchandises non classées dans les sections précédentes.	35	35	35	39	2 108	1 852	1 279	1 999
Total :	6 359	5 905	6 982	6 776	89 523	90 401	72 510	91 437

I. COMMERCE EXTERIEUR PAR SECTIONS DE MARCHANDISES D'APRES LA NOMENCLATURE DE BRUXELLES

Importations et exportations - Années 1973 - 1974

Sections de marchandises	Quantité (1 000 t)				Valeur (1 000 000 F)			
	Importations		Exportations		Importations		Exportations	
	1973	1974	1973	1974	1973	1974	1973	1974
I. Animaux vivants et produits du règne animal.	747	693	943	918	25 887	26 315	36 848	37 540
II. Produits du règne végétal.	6 650	7 270	2 103	2 100	46 732	57 496	18 840	22 546
III. Graisses et huiles (animales et végétales); produits de leur dissociation; graisses alimentaires élaborées; cires d'origine animale ou végétale.	404	390	239	277	5 985	10 202	3 828	7 629
IV. Produits des industries alimentaires; boissons; liquides alcooliques et vinaigres; tabacs.	3 316	3 362	1 631	1 705	38 058	43 156	27 902	33 445
V. Produits minéraux.	120 888	122 250	39 339	36 124	102 828	206 634	31 843	45 713
VI. Produits des industries chimiques et des industries connexes.	5 084	5 723	11 452	11 743	53 178	88 179	76 253	117 205
VII. Matières plastiques artificielles, éthers et esters de la cellulose, résines artificielles et ouvrages en ces matières; caoutchouc, naturel ou synthétique, factice pour caoutchouc et ouvrages en caoutchouc.	1 023	1 082	1 212	1 245	29 451	42 308	34 683	51 552
VIII. Peaux, cuirs, pelleteries et ouvrages en ces matières; articles de bourrellerie, de sellerie et de voyage; maroquinerie et gainerie; ouvrages en boyaux.	50	55	44	50	6 625	7 415	5 729	6 018
IX. Bois, charbon de bois et ouvrages en bois; liège et ouvrages en liège; ouvr. de sparterie et de vannerie	3 326	3 457	1 191	1 107	13 506	17 084	7 447	7 869
X. Matières servant à la fabrication du papier; papier et ses applications.	1 734	1 826	1 220	1 166	26 839	37 986	22 268	27 460
XI. Matières textiles et ouvrages en ces matières.	1 020	934	892	863	80 038	92 982	96 958	109 566
XII. Chaussures; coiffures; parapluies et parasols; plumes et duvet apprêtés et articles en plumes ou en duvet; fleurs artific. et ouvrages en cheveux; éventails.	26	31	8	10	6 234	8 060	2 012	2 338
XIII. Ouvrages en pierres, plâtre, ciment, amiante, mica et matières analogues; produits céramiques; verre et ouvrages en verre.	1 510	1 943	2 472	2 274	12 138	16 747	22 249	23 797
XIV. Perles fines, pierres gemmes et similaires, métaux précieux, plaqués ou doublés de métaux précieux et ouvrages de ces matières; bijouterie de fantaisie; monnaies.	1	2	1	1	44 080	56 777	40 677	47 619
XV. Métaux communs et ouvrages en ces métaux.	5 591	6 123	18 609	19 329	103 447	146 085	215 775	298 041
XVI. Machines et appareils; matériel électrique.	926	1 092	573	657	121 844	148 930	85 992	106 551
XVII. Matériel de transport.	1 672	1 416	1 224	1 068	107 729	106 649	98 870	97 583
XVIII. Instruments et appareils d'optique, de photographie et cinématographie, de mesure, de vérification, de précision; instruments et appareils médico-chirurgicaux; horlogerie; instruments de musique; appareils d'enregistrement et de reproduction du son.	26	30	21	24	15 708	19 735	9 298	11 189
XIX. Armes et munitions.	2	3	2	2	299	531	1 000	1 343
XX. Marchandises et produits divers, non dénommés ni compris ailleurs.	137	160	189	187	11 728	14 911	16 025	17 894
XXI. Objets d'art, de collection et d'antiquité.	2	2	1	1	698	845	278	355
XXII. Marchandises non classées dans les sections précédentes.	1 307	1 318	419	467	3 096	5 280	15 344	23 987
Total :	155 444	159 158	83 786	81 317	856 129	1154 308	870 119	1097 240

II. COMMERCE EXTERIEUR D'APRES LES DIVISIONS DE LA CLASSIFICATION TYPE POUR LE COMMERCE INTERNATIONAL

1.- Importations

Sections Divisions	Quantité (1 000 t)				Valeur (1 000 000 F)			
	Chiffres mensuels 1974		Moyennes mensuelles		Chiffres mensuels 1974		Moyennes mensuelles	
	septembre	octobre	janvier- octobre 1973	janvier- octobre 1974	septembre	octobre	janvier- octobre 1973	janvier- octobre 1974
Section 0.- Animaux vivants et produits alimentaires								
00. Animaux vivants	6	7	10	7	278	263	470	301
01. Viandes et préparations de viande	12	13	12	12	591	622	637	633
02. Produits laitiers et oeufs d'oiseaux	16	17	27	22	967	951	831	944
03. Poissons et préparations de poissons	9	11	9	9	436	506	384	490
04. Céréales et produits à base de céréales	435	494	376	413	2 791	3 267	2 051	2 589
05. Fruits et légumes	128	142	122	129	1 359	1 490	1 221	1 418
06. Sucre et préparations à base de sucre	7	18	15	10	103	168	116	117
07. Café, thé, cacao, épices et produits dérivés	12	13	12	11	917	975	642	795
08. Aliments pour animaux, frais, secs, concassés ou pulvérisés; déchets	141	192	166	147	836	1 024	991	908
09. Préparations alimentaires diverses	13	13	11	12	326	357	239	314
Total de la section 0	781	919	759	773	8 604	9 623	7 582	8 510
Section 1.- Boissons et tabacs								
11. Boissons	196	83	70	90	763	757	597	649
12. Tabacs bruts et manufacturés	4	4	4	4	405	406	328	375
Total de la section 1	200	87	73	95	1 168	1 163	925	1 024
Section 2.- Matières premières à l'exception des combustibles minéraux								
21. Peaux et pelleteries brutes	3	4	3	4	148	168	225	222
22. Graines et fruits oléagineux; même en farine	68	57	39	66	705	672	350	683
23. Caoutchouc brut, naturel, synthétique et régénéré	13	12	12	13	313	306	186	310
24. Bois et liège	243	236	251	270	889	890	772	1 026
25. Pâte à papier et déchets de papier	39	40	41	42	525	521	294	445
26. Fibres textiles et déchets de fibres textiles	47	42	55	47	1 489	1 417	1 724	1 792
27. Produits minéraux non métallifères, à l'except. des combustibles et des pierres gemmes	1 191	2 067	1 758	1 891	1 304	1 459	815	1 266
28. Minerais et déchets de métaux	2 915	3 327	2 942	3 074	3 161	3 770	2 201	3 685
29. Matières brutes, d'origine animale ou végétale n.d.a.	15	21	15	17	279	373	209	297
Total de la section 2	4 534	5 804	5 115	5 424	8 814	9 576	6 777	9 726
Section 3.- Combustibles minéraux, lubrifiants et produits connexes								
32. Charbons, cokes et briquettes	1 372	1 198	977	1 253	2 911	2 781	1 435	2 398
33. Pétrole et produits dérivés du pétrole	3 031	3 048	3 693	3 205	10 252	9 994	3 896	10 103
34. Gaz naturels et gaz d'usine	715	831	667	830	674	769	485	759
35. Energie électrique	-	-	-	-	-	-	-	3
Total de la section 3	5 119	5 077	5 337	5 288	13 837	13 543	5 816	13 263
Section 4.- Huiles et graisses d'origine animale et végétale								
41. Huiles et graisses d'origine animale	8	10	9	9	149	166	88	160
42. Huiles fixes d'origine végétale	14	14	16	13	523	519	251	405
43. Cires, huiles et graisses préparées, d'origine animale ou végétale	7	6	6	7	211	196	86	200
Total de la section 4	29	31	31	29	883	881	425	764

1. Importations (suite)

Sections Divisions	Quantité (1 000 t)				Valeur (1 000 000 F)			
	Chiffres mensuels 1974		Moyennes mensuelles		Chiffres mensuels 1974		Moyennes mensuelles	
	septembre	octobre	janvier-octobre 1973	janvier-octobre 1974	septembre	octobre	janvier-octobre 1973	janvier-octobre 1974
Section 5.- Produits chimiques								
51. Eléments chimiques et composés	212	234	224	275	3 687	3 758	1 730	3 873
52. Goudrons minéraux et dérivés chimiques bruts de combustibles	10	13	7	10	42	54	12	36
53. Matières colorantes et prod.tannants	8	7	8	9	460	439	400	516
54. Produits médicaux et pharmaceutiques	1	1	1	1	978	1 002	788	1 067
55. Produits aromatiques; produits de toilette et d'entretien	11	12	10	12	495	546	345	506
56. Engrais manufacturés	129	147	129	132	378	435	249	341
57. Explosifs	-	-	-	-	35	30	14	26
58. Matières plast. artificielles, cellulosique régénérée, résines artific.	57	50	56	63	1 778	1 731	1 161	1 942
59. Produits chimiques n.d.a.	44	45	41	44	910	964	616	875
Total de la section 5	472	510	475	546	8 763	8 990	5 315	9 182
Section 6.- Articles manufacturés classés d'après la matière première								
61. Peaux tannées; cuir et articles en cuir; pelleteries apprêtées	1	1	1	1	227	277	199	222
62. Articles en caoutchouc n.d.a.	11	13	11	12	819	852	566	752
63. Articles en bois ou en liège	24	29	27	30	427	453	310	442
64. Papier, carton et art. en pap. et en car.	108	102	97	108	2 402	2 412	1 406	2 131
65. Fils, tissus, articles textiles confectionnés et similaires	28	28	29	30	3 953	4 117	3 186	4 105
66. Articles en matières minérales autres que les métaux	226	212	151	202	4 608	4 621	4 132	4 758
67. Fer, fonte, acier	306	324	289	318	4 047	4 238	2 476	3 760
68. Métaux non ferreux	67	78	73	75	3 897	4 666	3 634	5 320
69. Articles manufact. en métal.	37	39	29	36	2 210	2 486	1 565	2 136
Total de la section 6	807	825	707	812	22 590	24 121	17 473	23 626
Section 7.- Machines et matériel de transport								
71. Machines non électriques	66	75	60	72	7 457	8 701	6 632	8 157
72. Machines et appareils électriques	23	25	19	23	4 579	5 285	3 777	4 748
73. Matériel de transport	105	116	138	116	7 408	8 370	8 707	8 635
Total de la section 7	194	217	217	211	19 444	22 355	19 116	21 541
Section 8.- Articles manufact. divers n.d.a.								
81. Appareils sanitaires; appareils de chauffage et d'éclairage	7	7	7	8	384	446	307	397
82. Meubles	11	13	9	11	813	943	559	765
83. Articles de voyage, sacs à main et articles similaires	-	-	-	-	85	138	98	112
84. Vêtements	4	4	3	4	2 767	2 882	1 888	2 316
85. Chaussures	2	2	2	2	607	638	470	606
86. Appareils scientifiques; appareils pour la photographie et la cinématographie; horlogerie	2	2	2	2	995	1 183	832	1 077
89. Articles manufacturés n.d.a.	19	20	17	19	2 480	2 818	1 959	2 465
Total de la section 8	46	50	40	46	8 130	9 048	6 113	7 739
Section 9.- Marchandises non classées ailleurs								
91. Colis postaux non classés ailleurs	-	-	-	-	3	3	2	3
93. Provisions et fournitures de bord; marchandises qui ne peuvent être classées ailleurs	-	2	-	-	6	10	4	5
94. Animaux de jardins zoologiques, chiens, chats et animaux n.d.a.	-	-	-	-	7	6	7	7
96. Monnaie n'étant pas en circulation, à l'exception des monnaies d'or	-	-	-	-	10	36	-	134
97. Or	-	-	-	-	984	1 366	183	742
99. Trafic confidentiel, non repris ailleurs	128	115	106	111	554	410	246	438
Total de la section 9	128	116	106	112	1 564	1 832	443	1 329
Total général :	12 310	13 636	12 860	13 336	93 798	101 132	69 983	96 704

II. COMMERCE EXTERIEUR D'APRES LES DIVISIONS DE LA CLASSIFICATION TYPE POUR LE COMMERCE INTERNATIONAL (suite)

2. Exportations

Sections Divisions	Quantité (1 000 t)				Valeur (1 000 000 F)			
	Chiffres mensuels 1974		Moyennes mensuelles		Chiffres mensuels 1974		Moyennes mensuelles	
	septembre	octobre	janvier- octobre 1973	janvier- octobre 1974	septembre	octobre	janvier- octobre 1973	janvier- octobre 1974
Section 0.- Animaux vivants et produits alimentaires								
00. Animaux vivants	11	14	11	10	445	592	522	424
01. Viandes et préparations de viande	28	34	25	28	1 587	1 929	1 609	1 676
02. Produits laitiers et oeufs d'oiseaux	36	35	36	37	1 364	1 238	903	1 196
03. Poissons et préparations de poissons	2	2	2	2	97	115	104	110
04. Céréales et produits à base de céréales	112	135	124	124	1 165	1 215	892	1 141
05. Fruits et légumes	62	78	71	77	791	983	842	1 002
06. Sucre et préparations à base de sucre	29	13	28	32	461	242	359	465
07. Café, thé, cacao, épices et produits dérivés	6	6	4	5	441	419	220	317
08. Aliments pour animaux, frais, secs, concassés ou pulvérisés; déchets	41	44	52	48	320	340	301	376
09. Préparations alimentaires diverses	11	13	10	11	331	393	204	318
Total de la section 0	337	375	362	373	7 000	7 466	5 956	7 026
Section 1.- Boissons et tabacs								
11. Boissons	38	16	20	23	298	173	172	203
12. Tabacs bruts et manufacturés	2	1	1	1	439	339	284	348
Total de la section 1	40	17	21	25	737	512	456	550
Section 2.- Matières premières à l'exception des combustibles minéraux								
21. Peaux et pelleteries brutes	3	4	3	3	84	105	115	103
22. Graines et fruits oléagineux; même en farine	2	2	3	2	27	36	28	35
23. Caoutchouc brut, naturel, synthétique et régénéré	-	1	1	1	5	14	11	10
24. Bois et liège	31	36	37	32	120	145	131	126
25. Pâte à papier et déchets de papier	38	36	34	38	289	323	159	279
26. Fibres textiles et déchets de fibres textiles	18	22	23	22	740	836	936	968
27. Produits minéraux non métallifères, à l'except. des combustibles et des pierres gemmes	1 552	1 956	1 666	1 745	572	685	509	611
28. Minerais et déchets de métaux	76	110	82	103	594	777	404	755
29. Matières brutes, d'origine animale ou végétale n.d.a.	10	16	9	10	277	536	299	329
Total de la section 2	1 725	2 182	1 858	1 955	2 710	3 457	2 592	3 215
Section 3.- Combustibles minéraux, lubrifiants et produits connexes								
32. Charbons, cokés et briquettes	116	97	91	79	186	211	108	134
33. Pétrole et produits dérivés du pétrole	1 035	1 615	1 310	1 002	4 074	4 995	1 969	2 869
34. Gaz naturels et gaz d'usine	14	20	12	11	59	79	15	38
35. Energie électrique	-	-	-	-	-	-	-	-
Total de la section 3	1 165	1 732	1 413	1 092	4 318	5 285	2 092	3 041
Section 4.- Huiles et graisses d'origine animale et végétale								
41. Huiles et graisses d'origine animale	4	4	4	4	79	80	50	82
42. Huiles fixes d'origine végétale	10	11	9	10	378	435	164	324
43. Cires, huiles et graisses préparées, d'origine animale ou végétale	3	3	3	3	75	77	29	56
Total de la section 4	17	18	15	17	532	592	242	461

2.- Exportations (suite)

Sections Divisions	Quantité (1 000 t)				Valeur (1 000 000 F)			
	Chiffres 1974 mensuels		Moyennes mensuelles		Chiffres 1974 mensuels		Moyennes mensuelles	
	septembre	octobre	janvier- octobre 1973	janvier- octobre 1974	septembre	octobre	janvier- octobre 1973	janvier- octobre 1974
Section 5.- Produits chimiques								
51. Eléments chimiques et composés	359	341	373	398	4 691	4 337	2 615	4 611
52. Goudrons minéraux et dérivés chimiques bruts de combustibles	15	22	19	19	67	88	32	71
53. Matières colorantes et prod.tannants	9	10	8	10	431	471	298	460
54. Produits médicinaux et pharmaceutiques	1	1	1	1	826	1 001	636	913
55. Produits aromatiques; produits de toilette et d'entretien	11	15	11	13	437	552	310	427
56. Engrais manufacturés	488	421	439	461	1 772	1 540	839	1 346
57. Explosifs	1	-	-	-	61	55	34	37
58. Matières plast. artificielles, cellulosose régénérée, résines artific.	83	75	85	89	2 966	2 923	1 861	3 055
59. Produits chimiques n.d.a.	74	135	110	98	1 135	1 299	680	1 070
Total de la section 5	1 040	1 021	1 046	1 088	12 387	12 265	7 304	11 991
Section 6.- Articles manufacturés classés d'après la matière première								
61. Peaux tannées; cuir et articles en cuir; pelleteries apprêtées	1	1	1	1	254	307	278	285
62. Articles en caoutchouc n.d.a.	11	13	9	10	784	982	542	759
63. Articles en bois ou en liège	54	61	63	63	527	558	479	546
64. Papier, carton et art. en pap. et en car.	48	59	58	54	1 553	1 852	1 218	1 454
65. Fils, tissus, articles textiles confectionnés et similaires	41	55	48	49	5 590	7 343	5 352	6 310
66. Articles en matières minérales autres que les métaux	419	387	412	397	4 811	4 957	4 617	4 916
67. Fer, fonte, acier	1 325	1 547	1 341	1 407	16 735	19 760	10 935	15 945
68. Métaux non ferreux	77	91	84	81	5 070	6 173	4 275	6 218
69. Articles manufact. en métal.	55	64	59	61	2 366	2 835	1 760	2 368
Total de la section 6	2 031	2 279	2 074	2 123	37 692	44 769	29 456	38 801
Section 7.- Machines et matériel de transp.								
71. Machines non électriques	43	45	39	45	5 374	5 822	4 431	5 557
72. Machines et appareils électriques	16	17	13	15	4 323	4 536	3 007	3 678
73. Matériel de transport	79	85	97	85	7 171	8 039	7 823	7 680
Total de la section 7	137	148	149	144	16 867	18 397	15 260	16 915
Section 8.- Articles manufact.divers n.d.a.								
81. Appareils sanitaires; appareils de chauffage et d'éclairage	8	10	8	8	341	423	292	318
82. Meubles	14	15	14	14	1 267	1 392	1 088	1 225
83. Articles de voyage, sacs à main et articles similaires	-	-	-	-	40	42	26	38
84. Vêtements	4	4	4	4	2 329	2 660	1 863	2 119
85. Chaussures	1	1	-	-	164	170	107	139
86. Appareils scientifiques; appareils pour la photographie et la cinématographie; horlogerie	4	5	4	5	1 163	1 364	997	1 273
89. Articles manufacturés n.d.a.	16	19	16	17	1 989	2 386	1 621	2 017
Total de la section 8	47	54	47	48	7 293	8 436	5 995	7 129
Section 9.- Marchandises non classées ailleurs								
91. Colis postaux non classés ailleurs	-	-	-	-	-	2	1	3
93. Provisions et fournitures de bord; marchandises qui ne peuvent être classées ailleurs	1	1	1	1	37	33	25	35
94. Animaux de jardins zoologiques, chiens, chats et animaux n.d.a.	-	-	-	-	7	9	7	7
96. Monnaie n'étant pas en circulation, à l'exception des monnaies d'or	-	-	-	-	-	7	-	1
97. Or	-	-	-	-	292	357	202	417
99. Trafic confidentiel, non repris ailleurs	38	47	34	39	1 966	2 442	1 241	1 970
Total de la section 9	40	48	35	40	2 302	2 850	1 478	2 432
Total général :	6 579	7 872	7 020	6 906	91 839	104 029	70 831	91 563

II. COMMERCE EXTERIEUR D'APRES LES DIVISIONS DE LA CLASSIFICATION TYPE POUR LE COMMERCE INTERNATIONAL

1.- Importations

Sections Divisions	Quantité (1 000 t)				Valeur (1 000 000 F)			
	Chiffres mensuels 1974		Moyennes mensuelles		Chiffres mensuels 1974		Moyennes mensuelles	
	octobre	novembre	janvier- novembre 1973	janvier- novembre 1974	octobre	novembre	janvier- novembre 1973	janvier- novembre 1974
Section 0.- Animaux vivants et produits alimentaires								
00. Animaux vivants	7	4	10	7	263	185	456	291
01. Viandes et préparations de viande	13	11	12	12	622	517	637	624
02. Produits laitiers et oeufs d'oiseaux	17	15	26	22	951	973	837	947
03. Poissons et préparations de poissons	11	8	9	9	506	423	391	485
04. Céréales et produits à base de céréales	494	226	374	397	3 267	1 678	2 047	2 507
05. Fruits et légumes	142	152	123	132	1 490	1 618	1 248	1 437
06. Sucre et préparations à base de sucre	18	19	15	11	168	139	116	119
07. Café, thé, cacao, épices et produits dérivés	13	10	12	11	975	704	651	786
08. Aliments pour animaux, frais, secs, concassés ou pulvérisés; déchets	192	211	170	153	1 024	1 070	992	922
09. Préparations alimentaires diverses	13	11	11	12	357	301	242	313
Total de la section 0	919	667	762	764	9 623	7 608	7 617	8 432
Section 1.- Boissons et tabacs								
11. Boissons	83	38	69	86	757	857	623	669
12. Tabacs bruts et manufacturés	4	3	4	4	406	305	332	369
Total de la section 1	87	41	73	90	1 163	1 163	954	1 038
Section 2.- Matières premières à l'exception des combustibles minéraux								
21. Peaux et pelleteries brutes	4	4	3	4	168	116	219	213
22. Graines et fruits oléagineux; même en farine	57	47	41	64	672	574	366	674
23. Caoutchouc brut, naturel, synthétique et régénéré	12	9	12	12	306	242	190	304
24. Bois et liège	236	214	256	265	890	753	791	1 001
25. Pâte à papier et déchets de papier	40	40	41	42	521	518	293	453
26. Fibres textiles et déchets de fibres textiles	42	34	54	46	1 417	1 250	1 724	1 742
27. Produits minéraux non métallifères, à l'except. des combustibles et des pierres gemmes	2 067	970	1 762	1 831	1 459	1 196	817	1 262
28. Minerais et déchets de métaux	3 327	3 151	2 933	3 078	3 770	3 554	2 208	3 668
29. Matières brutes, d'origine animale ou végétale n.d.a.	21	17	15	17	373	301	210	297
Total de la section 2	5 804	4 485	5 116	5 360	9 576	8 504	6 819	9 613
Section 3.- Combustibles minéraux, lubrifiants et produits connexes								
32. Charbons, cokes et briquettes	1 198	1 190	993	1 248	2 781	2 707	1 456	2 426
33. Pétrole et produits dérivés du pétrole	3 048	2 706	3 748	3 179	9 994	8 842	4 050	10 052
34. Gaz naturels et gaz d'usine	831	815	684	829	769	1 021	502	783
35. Energie électrique	-	-	-	-	-	4	-	3
Total de la section 3	5 077	4 712	5 425	5 255	13 543	12 574	6 009	13 265
Section 4.- Huiles et graisses d'origine animale et végétale								
41. Huiles et graisses d'origine animale	10	10	9	9	166	166	88	161
42. Huiles fixes d'origine végétale	14	13	16	13	519	493	255	413
43. Cires, huiles et graisses préparées, d'origine animale ou végétale	6	6	6	7	196	167	90	197
Total de la section 4	31	29	30	29	881	826	434	771

1.- Importations (suite)

Sections Divisions	Quantité (1 000 t)				Valeur (1 000 000 F)			
	Chiffres mensuels 1974		Moyennes mensuelles		Chiffres mensuels 1974		Moyennes mensuelles	
	octobre	novembre	janvier-novembre 1973	janvier-novembre 1974	octobre	novembre	janvier-novembre 1973	janvier-novembre 1974
Section 5.- Produits chimiques								
51. Eléments chimiques et composés	234	166	226	265	3 788	2 602	1 772	3 758
52. Goudrons minéraux et dérivés chimiques bruts de combustibles	13	8	7	10	54	39	12	36
53. Matières colorantes et prod.tannants	7	6	8	8	439	348	406	502
54. Produits médicaux et pharmaceutiques	1	1	1	1	1 002	1 089	812	1 071
55. Produits aromatiques; produits de toilette et d'entretien	12	8	10	12	546	418	351	499
56. Engrais manufacturés	147	148	130	134	435	501	254	355
57. Explosifs	-	-	-	-	30	28	14	27
58. Matières plast. artificielles, cellulose régénérée, résines artific.	50	41	56	61	1 731	1 283	1 178	1 882
59. Produits chimiques n.d.a.	45	31	41	43	964	806	616	869
Total de la section 5	510	410	479	534	8 990	7 115	5 415	8 999
Section 6.- Articles manufacturés classés d'après la matière première								
61. Peaux tannées; cuir et articles en cuir; pelleteries apprêtées	1	1	1	1	277	219	199	222
62. Articles en caoutchouc n.d.a.	13	12	11	12	852	798	575	759
63. Articles en bois ou en liège	29	31	27	30	453	359	314	435
64. Papier, carton et art. en pap. et en car.	102	84	98	106	2 412	2 012	1 428	2 120
65. Fils, tissus, articles textiles confectionnés et similaires	28	24	29	30	4 117	3 480	3 253	4 051
66. Articles en matières minérales autres que les métaux	212	148	153	198	4 621	4 168	4 154	4 704
67. Fer, fonte, acier	324	298	289	316	4 238	3 925	2 509	3 775
68. Métaux non ferreux	78	52	72	73	4 666	3 012	3 603	5 109
69. Articles manufact. en métal.	39	33	29	36	2 486	2 169	1 593	2 140
Total de la section 6	825	683	710	801	24 121	20 140	17 629	23 315
Section 7.- Machines et matériel de transp.								
71. Machines non électriques	75	66	61	72	8 701	7 859	6 713	8 203
72. Machines et appareils électriques	25	23	20	23	5 285	4 818	3 851	4 764
73. Matériel de transport	116	99	138	115	8 370	7 495	8 750	8 624
Total de la section 7	217	187	218	210	22 355	20 172	19 314	21 590
Section 8.- Articles manufact. divers n.d.a.								
81. Appareils sanitaires; appareils de chauffage et d'éclairage	7	6	7	7	446	335	315	392
82. Meubles	13	10	9	11	943	746	566	764
83. Articles de voyage, sacs à main et articles similaires	-	-	-	-	138	96	97	111
84. Vêtements	4	3	3	4	2 882	1 717	1 876	2 265
85. Chaussures	2	2	2	2	638	404	456	589
86. Appareils scientifiques; appareils pour la photographie et la cinématographie; horlogerie	2	2	2	2	1 183	1 045	841	1 077
89. Articles manufacturés n.d.a.	20	15	18	19	2 818	2 335	2 001	2 457
Total de la section 8	50	37	41	45	9 048	6 677	6 154	7 656
Section 9.- Marchandises non classées ailleurs								
91. Colis postaux non classés ailleurs	-	-	-	-	3	2	3	3
93. Provisions et fournitures de bord; marchandises qui ne peuvent être classées ailleurs	2	-	-	-	10	1	5	4
94. Animaux de jardins zoologiques, chiens, chats et animaux n.d.a.	-	-	-	-	6	9	7	8
96. Monnaie n'étant pas en circulation, à l'exception des monnaies d'or	-	-	-	-	36	14	-	123
97. Or	-	-	-	-	1 366	1 301	203	793
99. Trafic confidentiel, non repris ailleurs	115	36	107	104	410	393	249	434
Total de la section 9	116	36	107	105	1 832	1 720	467	1 365
Total général :	13 636	11 288	12 962	13 193	101 132	86 499	70 812	96 044

II. COMMERCE EXTERIEUR D'APRES LES DIVISIONS DE LA CLASSIFICATION TYPE POUR LE COMMERCE INTERNATIONAL (suite)

2.- Exportations

Sections Divisions	Quantité (1 000 t)				Valeur (1 000 000 F)			
	Chiffres mensuels 1974		Moyennes mensuelles		Chiffres mensuels 1974		Moyennes mensuelles	
	octobre	novembre	janvier- novembre 1973	janvier- novembre 1974	octobre	novembre	janvier- novembre 1973	janvier- novembre 1974
Section 0.- Animaux vivants et produits alimentaires								
00. Animaux vivants	14	13	11	10	592	529	534	434
01. Viandes et préparations de viande	34	29	25	28	1 929	1 667	1 627	1 675
02. Produits laitiers et oeufs d'oiseaux	35	28	37	36	1 238	1 064	947	1 185
03. Poissons et préparations de poissons	2	2	2	2	115	107	105	110
04. Céréales et produits à base de céréales	135	70	119	119	1 215	873	878	1 117
05. Fruits et légumes	78	73	72	76	983	1 068	858	1 008
06. Sucre et préparations à base de sucre	13	19	28	31	242	271	365	447
07. Café, thé, cacao, épices et produits dérivés	6	5	4	5	419	357	228	321
08. Aliments pour animaux, frais, secs, concassés ou pulvérisés; déchets	44	44	50	48	340	355	301	374
09. Préparations alimentaires diverses	13	9	10	11	393	278	207	315
Total de la section 0	375	292	360	366	7 466	6 567	6 051	6 985
Section 1.- Boissons et tabacs								
11. Boissons	16	17	20	23	173	176	174	200
12. Tabacs bruts et manufacturés	1	2	1	1	339	440	287	356
Total de la section 1	17	19	21	24	512	616	461	556
Section 2.- Matières premières à l'exception des combustibles minéraux								
21. Peaux et pelleteries brutes	4	3	3	3	105	87	112	102
22. Graines et fruits oléagineux; même en farine	2	2	3	2	36	28	28	35
23. Caoutchouc brut, naturel, synthétique et régénéré	1	3	1	1	14	45	11	13
24. Bois et liège	36	30	36	32	145	124	130	125
25. Pâte à papier et déchets de papier	36	28	34	37	323	230	162	274
26. Fibres textiles et déchets de fibres textiles	22	18	23	22	836	712	938	945
27. Produits minéraux non métallifères, à l'except. des combustibles et des pierres gemmes	1 956	1 685	1 669	1 740	685	619	512	612
28. Minerais et déchets de métaux	110	102	83	103	777	646	411	745
29. Matières brutes, d'origine animale ou végétale n.d.a.	16	15	9	10	536	445	306	340
Total de la section 2	2 182	1 887	1 862	1 949	3 457	2 937	2 610	3 190
Section 3.- Combustibles minéraux, lubrifiants et produits connexes								
32. Charbons, cokes et briquettes	97	96	92	80	211	214	111	142
33. Pétrole et produits dérivés du pétrole	1 615	789	1 283	983	4 995	2 567	1 945	2 841
34. Gaz naturels et gaz d'usine	20	12	12	11	79	42	15	39
35. Energie électrique	-	-	-	-	-	-	-	-
Total de la section 3	1 732	897	1 386	1 075	5 285	2 824	2 071	3 022
Section 4.- Huiles et graisses d'origine animale et végétale								
41. Huiles et graisses d'origine animale	4	4	4	4	80	76	51	81
42. Huiles fixes d'origine végétale	11	12	9	10	435	504	168	341
43. Cires, huiles et graisses préparées, d'origine animale ou végétale	3	3	3	3	77	76	30	57
Total de la section 4	18	19	15	17	592	656	249	480

2.- Exportations (suite)

Sections Divisions	Quantité (1 000 t)				Valeur (1 000 000 F)			
	Chiffres mensuels 1974		Moyennes mensuelles		Chiffres mensuels 1974		Moyennes mensuelles	
	octobre	novembre	janvier- novembre 1973	janvier- novembre 1974	octobre	novembre	janvier- novembre 1973	janvier- novembre 1974
Section 5.- Produits chimiques								
51. Eléments chimiques et composés	341	351	374	394	4 337	4 471	2 645	4 597
52. Goudrons minéraux et dérivés chimiques bruts de combustibles	22	26	19	19	88	104	33	74
53. Matières colorantes et prod.tannants	10	7	8	10	471	344	300	450
54. Produits médicinaux et pharmaceutiques	1	1	1	1	1 001	831	636	906
55. Produits aromatiques; produits de toilette et d'entretien	15	13	11	13	552	496	313	434
56. Engrais manufacturés	421	457	443	461	1 540	1 573	848	1 367
57. Explosifs	-	1	-	-	55	33	34	36
58. Matières plast. artificielles, cellulosée régénérée, résines artific.	75	80	86	88	2 923	2 694	1 890	3 024
59. Produits chimiques n.d.a.	135	83	110	96	1 299	1 116	692	1 074
Total de la section 5	1 021	1 018	1 051	1 082	12 265	11 664	7 391	11 981
Section 6.- Articles manufacturés classés d'après la matière première								
61. Peaux tannées; cuir et articles en cuir; pelleteries apprêtées	1	1	1	1	307	214	273	279
62. Articles en caoutchouc n.d.a.	13	11	9	10	982	797	547	763
63. Articles en bois ou en liège	61	47	63	61	558	416	485	534
64. Papier, carton et art. en pap. et en car.	59	47	58	53	1 852	1 485	1 228	1 457
65. Fils, tissus, articles textiles confectionnés et similaires	55	41	48	48	7 343	5 819	5 371	6 267
66. Articles en matières minérales autres que les métaux	387	362	408	394	4 957	4 623	4 641	4 890
67. Fer, fonte, acier	1 547	1 386	1 338	1 404	19 760	17 880	11 058	16 126
68. Métaux non ferreux	91	74	83	80	6 173	4 416	4 330	6 054
69. Articles manufact. en métal.	64	49	59	60	2 835	2 222	1 773	2 355
Total de la section 6	2 279	2 017	2 067	2 112	44 769	37 872	29 706	38 726
Section 7.- Machines et matériel de transp.								
71. Machines non électriques	45	44	39	45	5 822	5 591	4 436	5 592
72. Machines et appareils électriques	17	15	13	15	4 536	4 024	3 033	3 708
73. Matériel de transport	85	74	98	84	8 039	7 108	7 922	7 629
Total de la section 7	148	133	150	143	18 397	16 722	15 391	16 929
Section 8.- Articles manufact.divers n.d.a.								
81. Appareils sanitaires; appareils de chauffage et d'éclairage	10	6	8	7	423	288	296	316
82. Meubles	15	12	14	14	1 392	1 109	1 099	1 215
83. Articles de voyage, sacs à main et articles similaires	-	-	-	-	42	37	26	38
84. Vêtements	4	4	4	4	2 660	2 239	1 862	2 153
85. Chaussures	1	-	-	-	170	118	109	137
86. Appareils scientifiques; appareils pour la photographie et la cinématographie; horlogerie	5	4	4	5	1 364	1 173	998	1 265
89. Articles manufacturés n.d.a.	19	15	16	17	2 386	2 004	1 635	2 016
Total de la section 8	54	41	47	48	8 436	6 968	6 025	7 139
Section 9.- Marchandises non classées ailleurs								
91. Colis postaux non classés ailleurs	-	-	-	-	2	1	1	3
93. Provisions et fournitures de bord; marchandises qui ne peuvent être classées ailleurs	1	1	1	1	33	45	25	36
94. Animaux de jardins zoologiques, chiens, chats et animaux n.d.a.	-	-	-	-	9	6	7	7
96. Monnaie n'étant pas en circulation, à l'exception des monnaies d'or	-	-	-	-	7	-	-	1
97. Or	-	-	-	-	357	581	191	431
99. Trafic confidentiel, non repris ailleurs	47	34	34	38	2 442	2 063	1 232	1 975
Total de la section 9	48	35	35	39	2 850	2 695	1 457	2 453
Total général :	7 872	6 359	6 995	6 856	104 029	89 523	71 412	91 442

II. COMMERCE EXTERIEUR D'APRES LES DIVISIONS DE LA CLASSIFICATION TYPE POUR LE COMMERCE INTERNATIONAL

1.- Importations

Sections Divisions	Quantité (1 000 t)				Valeur (1 000 000 F)			
	Chiffres mensuels 1974		Moyennes mensuelles		Chiffres mensuels 1974		Moyennes mensuelles	
	novembre	décembre	janvier-décembre 1973	janvier-décembre 1974	novembre	décembre	janvier-décembre 1973	janvier-décembre 1974
Section 0.- Animaux vivants et produits alimentaires								
00. Animaux vivants	4	6	9	7	185	228	439	289
01. Viandes et préparations de viande	11	11	12	12	517	563	634	620
02. Produits laitiers et oeufs d'oiseaux	15	16	26	21	973	1 035	343	959
03. Poissons et préparations de poissons	8	9	9	9	423	545	408	497
04. Céréales et produits à base de céréales	226	393	375	396	1 678	2 627	2 067	2 520
05. Fruits et légumes	152	150	124	134	1 618	1 519	1 258	1 449
06. Sucre et préparations à base de sucre	19	21	15	12	139	147	114	125
07. Café, thé, cacao, épices et produits dérivés	10	13	12	12	704	996	656	817
08. Aliments pour animaux, frais, secs, concassés ou pulvérisés; déchets	211	203	172	157	1 070	980	991	929
09. Préparations alimentaires diverses	11	12	11	12	301	336	242	316
Total de la section 0	667	835	764	772	7 608	8 976	7 652	8 520
Section 1.- Boissons et tabacs								
11. Boissons	38	59	66	84	857	1 065	647	703
12. Tabacs bruts et manufacturés	3	4	4	4	305	348	334	376
Total de la section 1	41	63	70	88	1 163	1 413	981	1 079
Section 2.- Matières premières à l'exception des combustibles minéraux								
21. Peaux et pelleteries brutes	4	3	3	4	116	154	214	204
22. Graines et fruits oléagineux; même en farine	47	98	44	67	574	1 154	392	711
23. Caoutchouc brut, naturel, synthétique et régénéré	9	8	12	12	242	215	189	297
24. Bois et liège	214	156	250	259	753	725	797	982
25. Pâte à papier et déchets de papier	40	40	40	41	518	517	292	458
26. Fibres textiles et déchets de fibres textiles	34	39	53	46	1 250	1 349	1 711	1 710
27. Produits minéraux non métallifères, à l'except. des combustibles et des pierres gemmes	970	1 479	1 734	1 850	1 196	1 273	824	1 273
28. Minerais et déchets de métaux	3 151	2 776	2 898	3 045	3 554	2 774	2 224	3 597
29. Matières brutes, d'origine animale ou végétale n.d.a.	17	17	14	17	301	322	211	300
Total de la section 2	4 485	4 617	5 048	5 340	8 504	8 483	6 855	9 532
Section 3.- Combustibles minéraux, lubrifiants et produits connexes								
32. Charbons, coques et briquettes	1 190	1 035	1 009	1 233	2 707	2 479	1 481	2 439
33. Pétrole et produits dérivés du pétrole	2 706	3 171	3 776	3 285	8 842	10 353	4 252	10 405
34. Gaz naturels et gaz d'usine	815	803	706	829	1 021	1 024	522	813
35. Energie électrique	-	-	-	-	4	-	-	6
Total de la section 3	4 712	5 009	5 491	5 347	12 574	13 856	6 255	13 663
Section 4.- Huiles et graisses d'origine animale et végétale								
41. Huiles et graisses d'origine animale	10	7	9	9	166	122	93	158
42. Huiles fixes d'origine végétale	13	15	16	13	493	442	257	415
43. Cires, huiles et graisses préparées, d'origine animale ou végétale	6	4	6	7	167	133	94	192
Total de la section 4	29	26	30	29	826	697	444	764

1.- Importations (suite)

Sections Divisions	Quantité (1 000 t)				Valeur (1 000 000 F)			
	Chiffres mensuels 1974		Moyennes mensuelles		Chiffres mensuels 1974		Moyennes mensuelles	
	novembre	décembre	janvier-	janvier-	novembre	décembre	janvier -	janvier -
			décembre 1973	décembre 1974			décembre 1973	décembre 1974
Section 5.- Produits chimiques								
51. Eléments chimiques et composés	166	196	223	271	2 602	2 806	1 777	3 792
52. Goudrons minéraux et dérivés chimiques bruts de combustibles	8	11	7	10	39	41	13	38
53. Matières colorantes et prod.tannants	6	6	8	8	348	309	405	487
54. Produits médicaux et pharmaceutiques	1	1	1	1	1 089	1 043	809	1 069
55. Produits aromatiques; produits de toilette et d'entretien	8	8	10	12	418	391	350	493
56. Engrais manufacturés	148	137	132	134	501	441	263	363
57. Explosifs	-	-	-	-	28	20	15	26
58. Matières plast. artificielles, cellulose régénérée, résines artific.	41	41	56	59	1 283	1 380	1 188	1 806
59. Produits chimiques n.d.a.	31	33	40	40	806	767	621	864
Total de la section 5	410	433	478	535	7 115	7 199	5 442	8 938
Section 6.- Articles manufacturés classés d'après la matière première								
61. Peaux tannées; cuir et articles en cuir; pelleteries apprêtées	1	1	1	1	219	206	196	221
62. Articles en caoutchouc n.d.a.	12	10	11	12	798	680	579	754
63. Articles en bois ou en liège	31	17	27	29	359	323	318	426
64. Papier, carton et art. en pap. et en car.	84	79	98	104	2 012	1 843	1 433	2 100
65. Fils, tissus, articles textiles confectionnés et similaires	24	23	29	29	3 480	3 269	3 269	3 993
66. Articles en matières minérales autres que les métaux	148	147	150	195	4 188	3 129	4 114	4 546
67. Fer, fonte, acier	298	240	288	310	3 925	3 358	2 525	3 752
68. Métaux non ferreux	52	85	74	74	3 012	4 883	3 762	5 105
69. Articles manufact. en métal.	33	31	29	36	2 169	2 105	1 595	2 148
Total de la section 6	683	633	707	789	20 140	19 797	17 790	23 044
Section 7.- Machines et matériel de transp.								
71. Machines non électriques	66	70	61	72	7 859	8 190	6 774	8 263
72. Machines et appareils électriques	23	20	20	23	4 818	4 320	3 867	4 814
73. Matériel de transport	99	103	136	114	7 495	7 727	8 740	8 564
Total de la section 7	187	192	217	209	20 172	20 236	19 381	21 641
Section 8.- Articles manufact.divers n.d.a.								
81. Appareils sanitaires; appareils de chauffage et d'éclairage	6	5	7	7	335	319	316	395
82. Meubles	10	9	9	11	746	759	567	766
83. Articles de voyage, sacs à main et articles similaires	-	-	-	-	96	84	94	109
84. Vêtements	3	3	3	4	1 717	1 527	1 814	2 221
85. Chaussures	2	2	2	2	404	426	444	578
86. Appareils scientifiques; appareils pour la photographie et la cinématographie; horlogerie	2	2	2	2	1 045	1 103	842	1 086
89. Articles manufacturés n.d.a.	15	16	18	19	2 335	2 251	2 008	2 458
Total de la section 8	37	37	40	45	6 677	6 469	6 086	7 613
Section 9.- Marchandises non classées ailleurs								
91. Colis postaux non classés ailleurs	-	-	2	-	2	4	3	3
93. Provisions et fournitures de bord; marchandises qui ne peuvent être classées ailleurs	-	1	-	-	1	4	5	4
94. Animaux de jardins zoologiques, chiens, chats et animaux n.d.a.	-	-	-	-	9	5	7	7
96. Monnaie n'étant pas en circulation, à l'exception des monnaies d'or	-	-	-	-	14	6	-	113
97. Or	-	-	-	-	1 301	1 299	192	836
99. Trafic confidentiel, non repris ailleurs	36	163	109	109	393	447	253	436
Total de la section 9	36	164	109	110	1 720	1 764	460	1 399
Total général :	11 288	12 010	12 954	13 263	86 499	88 890	71 344	96 192

II. COMMERCE EXTERIEUR D'APRES LES DIVISIONS DE LA CLASSIFICATION TYPE POUR LE COMMERCE INTERNATIONAL (suite)

2.- Exportations

Sections Divisions	Quantité (1 000 t)				Valeur (1 000 000 F)			
	Chiffres mensuels 1974		Moyennes mensuelles		Chiffres mensuels 1974		Moyennes mensuelles	
	novembre	décembre	janvier-décembre 1973	janvier-décembre 1974	novembre	décembre	janvier-décembre 1973	janvier-décembre 1974
Section 0.- Animaux vivants et produits alimentaires								
00. Animaux vivants	13	12	11	10	529	493	545	439
01. Viandes et préparations de viande	29	30	26	28	1 667	1 762	1 677	1 682
02. Produits laitiers et oeufs d'oiseaux	28	26	38	35	1 064	1 014	1 002	1 163
03. Poissons et préparations de poissons	2	2	2	2	107	134	109	112
04. Céréales et produits à base de céréales	70	76	116	116	873	891	868	1 104
05. Fruits et légumes	73	69	75	76	1 068	1 109	888	1 017
06. Sucre et préparations à base de sucre	19	21	28	30	271	380	357	442
07. Café, thé, cacao, épices et produits dérivés	5	5	4	5	357	370	234	325
08. Aliments pour animaux, frais, secs, concassés ou pulvérisés; déchets	44	46	51	47	355	341	310	372
09. Préparations alimentaires diverses	9	11	10	11	278	344	218	317
Total de la section 0	292	298	361	361	6 567	6 837	6 208	6 972
Section 1.- Boissons et tabacs								
11. Boissons	17	26	20	23	176	233	176	203
12. Tabacs bruts et manufacturés	2	2	1	2	440	348	289	356
Total de la section 1	19	28	21	25	616	581	465	559
Section 2.- Matières premières à l'exception des combustibles minéraux								
21. Peaux et pelleteries brutes	3	3	3	3	87	81	114	100
22. Graines et fruits oléagineux; même en farine	2	2	3	2	28	33	28	35
23. Caoutchouc brut, naturel, synthétique et régénéré	3	2	1	1	45	25	11	14
24. Bois et liège	30	32	35	32	124	123	129	125
25. Pâte à papier et déchets de papier	28	32	35	36	230	258	166	269
26. Fibres textiles et déchets de fibres textiles	18	21	24	22	712	799	943	932
27. Produits minéraux non métallifères, à l'except. des combustibles et des pierres gemmes	1 685	1 413	1 654	1 712	619	521	532	604
28. Minerais et déchets de métaux	102	108	87	103	646	783	428	745
29. Matières brutes, d'origine animale ou végétale n.d.a.	15	15	10	11	445	418	312	346
Total de la section 2	1 887	1 628	1 851	1 921	2 937	3 040	2 662	3 171
Section 3.- Combustibles minéraux, lubrifiants et produits connexes								
32. Charbons, cokes et briquettes	96	114	92	84	214	289	113	155
33. Pétrole et produits dérivés du pétrole	789	691	1 274	959	2 567	2 729	1 962	2 838
34. Gaz naturels et gaz d'usine	12	19	11	12	42	64	14	41
35. Energie électrique	-	-	-	-	-	-	-	-
Total de la section 3	897	823	1 377	1 054	2 824	3 082	2 089	3 033
Section 4.- Huiles et graisses d'origine animale et végétale								
41. Huiles et graisses d'origine animale	4	4	4	4	76	75	54	81
42. Huiles fixes d'origine végétale	12	15	9	11	504	586	174	361
43. Cires, huiles et graisses préparées, d'origine animale ou végétale	3	3	3	3	76	65	31	58
Total de la section 4	19	21	16	18	656	727	258	500

2.- Exportations (suite)

Sections Divisions	Quantité (1 000 t)				Valeur (1 000 000 F)			
	Chiffres mensuels 1974		Moyennes mensuelles		Chiffres mensuels 1974		Moyennes mensuelles	
	novembre	décembre	janvier-décembre 1973	janvier-décembre 1974	novembre	décembre	janvier-décembre 1973	janvier-décembre 1974
Section 5.- Produits chimiques								
51. Eléments chimiques et composés	351	363	374	390	4 471	3 687	2 686	4 519
52. Goudrons minéraux et dérivés chimiques bruts de combustibles	26	18	19	19	104	73	32	74
53. Matières colorantes et prod.tannants	7	6	8	10	344	312	308	489
54. Produits médicaux et pharmaceutiques	1	1	1	1	831	1 005	649	915
55. Produits aromatiques; produits de toilette et d'entretien	13	12	11	13	496	444	318	436
56. Engrais manufacturés	457	466	441	460	1 573	1 690	855	1 390
57. Explosifs	1	-	-	-	33	51	33	38
58. Matières plast. artificielles, cellulose régénérée, résines artific.	80	65	86	86	2 694	2 339	1 920	2 968
59. Produits chimiques n.d.a.	83	99	109	97	1 116	961	702	1 066
Total de la section 5	1 018	1 030	1 049	1 075	11 664	10 561	7 503	11 845
Section 6.- Articles manufacturés classés d'après la matière première								
61. Peaux tannées; cuir et articles en cuir; pelleteries apprêtées	1	1	1	1	214	289	271	283
62. Articles en caoutchouc n.d.a.	11	10	9	11	797	747	550	762
63. Articles en bois ou en liège	47	47	63	60	416	427	487	525
64. Papier, carton et art. en pap. et en car.	47	53	59	53	1 485	1 496	1 240	1 460
65. Fils, tissus, articles textiles confectionnés et similaires	41	43	49	48	5 819	6 162	5 451	6 257
66. Articles en matières minérales autres que les métaux	362	304	407	384	4 623	4 501	4 664	4 858
67. Fer, fonte, acier	1 386	1 274	1 346	1 398	17 880	16 290	11 280	16 209
68. Métaux non ferreux	74	71	85	79	4 416	4 497	4 509	5 901
69. Articles manufact. en métal.	49	50	59	59	2 222	2 303	1 807	2 347
Total de la section 6	2 017	1 852	2 077	2 093	37 872	36 712	30 260	38 603
Section 7.- Machines et matériel de transp.								
71. Machines non électriques	44	48	39	45	5 591	6 701	4 477	5 669
72. Machines et appareils électriques	15	17	13	15	4 024	4 973	3 128	3 824
73. Matériel de transport	74	79	98	84	7 108	7 730	7 924	7 684
Total de la section 7	133	145	150	144	16 722	19 403	15 528	17 177
Section 8.- Articles manufact. divers n.d.a.								
81. Appareils sanitaires; appareils de chauffage et d'éclairage	6	6	8	7	288	307	296	317
82. Meubles	12	15	15	14	1 109	1 469	1 122	1 243
83. Articles de voyage, sacs à main et articles similaires	-	-	-	-	37	34	27	38
84. Vêtements	4	3	4	4	2 239	1 930	1 852	2 134
85. Chaussures	-	-	-	-	118	112	109	135
86. Appareils scientifiques; appareils pour la photographie et la cinématographie; horlogerie	4	4	4	5	1 173	1 141	993	1 240
89. Articles manufacturés n.d.a.	15	15	17	17	2 004	2 069	1 660	2 021
Total de la section 8	41	44	47	48	6 968	7 062	6 058	7 128
Section 9.- Marchandises non classées ailleurs								
91. Colis postaux non classés ailleurs	-	-	-	-	1	2	1	3
93. Provisions et fournitures de bord; marchandises qui ne peuvent être classées ailleurs	1	1	1	1	45	36	26	36
94. Animaux de jardins zoologiques, chiens, chats et animaux n.d.a.	-	-	-	-	6	9	7	7
96. Monnaie n'étant pas en circulation, à l'exception des monnaies d'or	-	-	-	-	-	-	-	1
97. Or	-	-	-	-	581	532	192	440
99. Trafic confidentiel, non repris ailleurs	34	34	34	38	2 063	1 816	1 253	1 963
Total de la section 9	35	35	35	39	2 695	2 395	1 480	2 449
Total général :	6 359	5 905	6 982	6 776	89 523	90 401	72 510	91 437

II. COMMERCE EXTERIEUR D'APRES LES DIVISIONS DE LA CLASSIFICATION TYPE POUR LE COMMERCE INTERNATIONAL

Importations et exportations - Années 1973 - 1974

Sections Divisions	Quantité (1 000 t)				Valeur (1 000 000 F)			
	Importations		Exportations		Importations		Exportations	
	1973	1974	1973	1974	1973	1974	1973	1974
Section 0.- Animaux vivants et produits alimentaires								
00. Animaux vivants	110	80	134	125	5 264	3 471	6 537	5 269
01. Viandes et préparations de viande	146	140	308	340	7 612	7 436	20 123	20 186
02. Produits laitiers et oeufs d'oiseaux	312	256	460	418	10 118	11 506	12 023	13 955
03. Poissons et préparations de poissons	106	112	27	24	4 891	5 960	1 306	1 339
04. Céréales et produits à base de céréales	4 494	4 755	1 387	1 395	24 807	30 241	10 417	13 242
05. Fruits et légumes	1 491	1 602	895	912	15 099	17 386	10 655	12 198
06. Sucre et préparations à base de sucre	180	148	332	360	1 366	1 498	4 287	5 303
07. Café, thé, cacao, épices et produits dérivés	142	139	53	57	7 867	9 798	2 809	3 904
08. Aliments pour animaux, frais, secs, concassés ou pulvérisés; déchets	2 058	1 887	607	569	11 894	11 153	3 721	4 458
09. Préparations alimentaires diverses	128	142	123	132	2 905	3 789	2 613	3 809
Total de la section 0	9 168	9 262	4 326	4 332	91 822	102 237	74 491	83 662
Section 1.- Boissons et tabacs								
11. Boissons	795	1 002	238	278	7 764	8 433	2 113	2 435
12. Tabacs bruts et manufacturés	46	49	14	18	4 002	4 517	3 463	4 271
Total de la section 1	841	1 051	252	296	11 766	12 949	5 576	6 706
Section 2.- Matières premières à l'exception des combustibles minéraux								
21. Peaux et pelleteries brutes	39	43	34	38	2 572	2 453	1 368	1 202
22. Graines et fruits oléagineux; même en farine	522	803	30	24	4 706	8 534	337	415
23. Caoutchouc brut, naturel, synthétique et régénéré	141	144	11	12	2 273	3 564	126	167
24. Bois et liège	2 998	3 107	425	380	9 567	11 783	1 542	1 501
25. Pâte à papier et déchets de papier	481	496	418	432	3 502	5 494	1 987	3 232
26. Fibres textiles et déchets de fibres textiles	641	549	282	261	20 528	20 520	11 312	11 186
27. Produits minéraux non métallifères, à l'except. des combustibles et des pierres gemmes	20 811	22 198	19 849	20 541	9 884	15 271	6 382	7 248
28. Minerais et déchets de métaux	34 776	36 537	1 043	1 234	26 689	43 162	5 136	8 941
29. Matières brutes, d'origine animale ou végétale n.d.a.	172	206	116	127	2 534	3 597	3 748	4 154
Total de la section 2	60 581	64 084	22 208	23 049	82 256	114 378	31 939	38 046
Section 3.- Combustibles minéraux, lubrifiants et produits connexes								
32. Charbons, cokes et briquettes	12 104	14 798	1 102	1 002	17 767	29 271	1 359	1 856
33. Pétrole et produits dérivés du pétrole	45 316	39 419	15 289	11 504	51 025	124 857	23 543	34 057
34. Gaz naturels et gaz d'usine	8 466	9 942	134	143	6 263	9 758	168	488
35. Energie électrique	-	-	-	-	-	70	-	-
Total de la section 3	65 886	64 159	16 525	12 649	75 055	163 956	25 070	36 401
Section 4.- Huiles et graisses d'origine animale et végétale								
41. Huiles et graisses d'origine animale	105	110	46	52	1 119	1 893	642	970
42. Huiles fixes d'origine végétale	187	158	109	128	3 087	4 978	2 089	4 329
43. Cires, huiles et graisses préparées, d'origine animale ou végétale	72	79	32	33	1 123	2 301	369	696
Total de la section 4	365	347	187	213	5 328	9 171	3 100	5 995

Importations et exportations - Années 1973 - 1974 (suite)

Sections Divisions	Quantité (1 000 t)				Valeur (1 000 000 F)			
	Importations		Exportations		Importations		Exportations	
	1973	1974	1973	1974	1973	1974	1973	1974
Section 5.- Produits chimiques								
51. Eléments chimiques et composés	2 674	3 248	4 493	4 676	21 321	45 506	32 228	54 232
52. Goudrons minéraux et dérivés chimiques bruts de combustibles	86	121	224	230	155	455	389	889
53. Matières colorantes et prod.tannants	90	99	98	114	4 863	5 847	3 698	5 263
54. Produits médicaux et pharmaceutiques	13	17	9	12	9 711	12 824	7 788	10 982
55. Produits aromatiques; produits de toilette et d'entretien	119	141	130	153	4 205	5 918	3 812	5 232
56. Engrais manufacturés	1 589	1 607	5 297	5 516	3 154	4 355	10 257	16 685
57. Explosifs	3	3	4	4	179	314	399	450
58. Matières plast. artificielles, cellulose régénérée, résines artific.	673	710	1 026	1 034	14 257	21 666	23 041	35 610
59. Produits chimiques n.d.a.	484	476	1 302	1 161	7 457	10 370	8 427	12 797
Total de la section 5	5 730	6 422	12 583	12 898	65 301	107 255	90 039	142 141
Section 6.- Articles manufacturés classés d'après la matière première								
61. Peaux tannées; cuir et articles en cuir; pelleteries apprêtées	7	8	10	12	2 356	2 652	3 251	3 398
62. Articles en caoutchouc n.d.a.	133	142	107	126	6 942	9 047	6 605	9 145
63. Articles en bois ou en liège	324	345	757	720	3 810	5 111	5 841	6 297
64. Papier, carton et art. en pap. et en car.	1 171	1 249	706	639	17 191	25 198	14 885	17 523
65. Fils, tissus, articles textiles confectionnés et similaires	350	352	582	574	39 232	47 918	65 412	75 086
66. Articles en matières minérales autres que les métaux	1 800	2 340	4 878	4 609	49 363	54 552	55 963	58 301
67. Fer, fonte, acier	3 458	3 716	16 154	16 776	30 301	45 018	135 363	194 507
68. Métaux non ferreux	887	887	1 015	952	45 145	61 261	54 112	70 809
69. Articles manufact. en métal.	351	428	711	708	19 139	25 775	21 685	28 169
Total de la section 6	8 480	9 467	24 920	25 115	213 480	276 533	363 116	463 235
Section 7.- Machines et matériel de transp.								
71. Machines non électriques	729	861	470	541	81 285	99 153	53 725	68 024
72. Machines et appareils électriques	238	276	157	179	46 401	57 765	37 531	45 890
73. Matériel de transport	1 633	1 373	1 172	1 007	104 883	102 770	95 083	92 209
Total de la section 7	2 600	2 510	1 799	1 727	232 569	259 688	186 338	206 123
Section 8.- Articles manufact.divers n.d.a.								
81. Appareils sanitaires; appareils de chauffage et d'éclairage	81	87	95	88	3 790	4 737	3 554	3 801
82. Meubles	106	127	174	172	6 802	9 187	13 459	14 920
83. Articles de voyage, sacs à main et articles similaires	5	5	2	2	1 133	1 313	325	450
84. Vêtements	39	43	44	45	21 771	26 652	22 219	25 613
85. Chaussures	21	25	5	5	5 328	6 939	1 304	1 619
86. Appareils scientifiques; appareils pour la photographie et la cinématographie; horlogerie	23	28	48	57	10 107	13 027	11 913	14 885
89. Articles manufacturés n.d.a.	211	223	199	201	24 096	29 496	19 919	24 252
Total de la section 8	485	538	567	570	73 029	91 351	72 694	85 539
Section 9.- Marchandises non classées ailleurs								
91. Colis postaux non classés ailleurs	-	-	-	-	31	34	15	30
93. Provisions et fournitures de bord; marchandises qui ne peuvent être classées ailleurs	2	5	10	12	60	53	306	436
94. Animaux de jardins zoologiques, chiens, chats et animaux n.d.a.	-	-	-	-	84	89	88	87
96. Monnaie n'étant pas en circulation, à l'exception des monnaies d'or	-	-	-	-	3	1 356	5	8
97. Or	-	-	-	-	2 309	10 029	2 305	5 280
99. Trafic confidentiel, non repris ailleurs	1 305	1 313	409	455	3 036	5 226	15 038	23 551
Total de la section 9	1 307	1 319	419	467	5 522	16 788	17 756	29 391
Total général :	155 444	159 158	83 786	81 317	856 129	1154 308	870 119	1 097 240

III. COMMERCE EXTERIEUR PAR PAYS

1.- Importations

PAYS ET CONTINENTS	Quantité (1 000 t)				Valeur (1 000 000 F)			
	Chiffres mensuels 1974		Moyennes mensuelles		Chiffres mensuels 1974		Moyennes mensuelles	
	septembre	octobre	janvier-octobre 1973	janvier-octobre 1974	septembre	octobre	janvier-octobre 1973	janvier-octobre 1974
I. EUROPE :	7 628	8 889	8 220	8 927	69 708	76 312	54 832	71 632
A. Pays de la C.E.E.	6 321	7 509	6 795	7 540	62 131	67 205	49 681	63 958
France	2 406	2 573	2 344	2 470	15 947	18 779	13 214	16 731
Pays-Bas	1 977	2 850	2 777	3 074	14 550	14 081	11 334	15 616
Rép. féd. d'Allemagne	1 584	1 692	1 383	1 625	21 622	23 798	17 377	21 645
Italie	83	104	94	117	3 441	3 749	2 625	3 623
Royaume-Uni	247	261	177	233	5 877	6 033	4 629	5 692
Rép. d'Irlande	6	7	8	6	241	216	204	200
Danemark	18	21	11	15	453	549	298	452
B. Autres pays européens	1 307	1 381	1 425	1 387	7 577	9 107	5 211	7 673
Suède	732	844	826	803	1 756	1 827	1 347	1 781
Suisse	6	7	5	6	1 594	2 167	890	1 525
Pays de l'Europe orientale	407	342	404	387	1 816	2 008	1 201	1 798
Autres pays	162	188	190	191	2 411	3 104	1 773	2 569
II. AFRIQUE :	873	1 220	975	960	4 801	5 984	3 832	6 110
Rép. du Zaïre	27	32	32	32	1 136	1 558	1 826	2 565
Autres pays	847	1 188	943	928	3 665	4 426	2 006	3 545
III. AMERIQUE :	1 164	954	871	955	8 397	8 744	6 154	9 185
Etats-Unis	464	391	350	432	5 368	5 285	3 917	6 394
Canada	161	159	108	118	820	1 107	670	902
Autres pays	538	403	413	405	2 209	2 352	1 567	1 889
IV. ASIE :	2 394	2 236	2 584	2 245	10 298	9 429	4 521	9 094
Arabie saoudite	1 385	1 116	1 308	1 298	4 438	3 490	1 169	3 871
Japon	31	18	22	23	1 401	1 258	862	1 126
Autres pays	978	1 101	1 254	924	4 459	4 681	2 490	4 097
V. OCEANIE :	246	330	202	237	561	618	565	641
TOTAL GENERAL :	12 310	13 636	12 860	13 336	93 798	101 132	69 983	96 704

III. COMMERCE EXTERIEUR PAR PAYS (suite)

2. Exportations

PAYS ET CONTINENTS	Quantité (1 000 t)				Valeur (1 000 000 F)			
	Chiffres mensuels 1974		Moyennes mensuelles		Chiffres mensuels 1974		Moyennes mensuelles	
	septembre	octobre	janvier-octobre 1973	janvier-octobre 1974	septembre	octobre	janvier-octobre 1973	janvier-octobre 1974
I. EUROPE :	5 609	6 829	6 126	5 948	75 061	84 696	59 557	75 066
A. Pays de la C.E.E.	5 031	5 777	5 431	5 215	64 579	71 705	51 949	64 218
France	1 420	1 854	1 624	1 646	18 261	19 500	14 566	18 463
Pays-Bas	1 751	1 902	1 744	1 712	16 884	18 297	12 747	15 589
Rép. féd. d'Allemagne	1 257	1 287	1 392	1 248	19 792	21 470	17 037	19 758
Italie	164	216	181	195	4 038	4 445	3 377	4 241
Royaume-Uni	310	329	326	265	4 459	6 483	3 255	4 855
Rép. d'Irlande	17	17	25	30	186	215	152	247
Danemark	112	171	139	120	959	1 296	815	1 066
B. Autres pays européens	578	1 052	695	733	10 482	12 991	7 607	10 848
Suède	109	450	254	267	1 638	2 822	1 231	1 795
Suisse	94	82	82	71	1 908	2 050	1 494	1 915
Espagne	18	34	28	33	782	1 116	695	1 027
Pays de l'Europe orientale	183	177	121	155	3 003	3 269	1 539	2 639
Autres pays	173	310	209	207	3 151	3 734	2 647	3 472
II. AFRIQUE :	191	179	153	163	3 248	3 921	2 133	3 122
Rép. du Zaïre	18	17	19	17	629	806	466	570
Autres pays	114	162	135	147	2 618	3 115	1 667	2 552
III. AMERIQUE :	961	415	325	363	8 050	9 971	5 510	8 044
Etats-Unis	233	250	220	204	5 244	6 298	3 961	5 187
Autres pays	128	166	104	159	2 806	3 673	1 548	2 856
IV. ASIE :	241	132	142	193	4 449	4 034	3 049	4 357
V. OCEANIE :	9	24	14	17	401	614	254	427
TOTAL GENERAL :	6 579	7 872	7 020	6 906	91 839	104 029	70 831	91 563

III. COMMERCE EXTERIEUR PAR PAYS

1.- Importations

PAYS ET CONTINENTS	Quantité (1 000 t)				Valeur (1 000 00G F)			
	Chiffres mensuels 1974		Moyennes mensuelles		Chiffres mensuels 1974		Moyennes mensuelles	
	octobre	novembre	janvier-novembre 1973	janvier-novembre 1974	octobre	novembre	janvier-novembre 1973	janvier-novembre 1974
I. EUROPE :	8 889	7 148	8 299	8 788	76 312	65 164	55 659	71 224
A. Pays de la C.E.E.	7 509	5 737	6 872	7 402	67 205	56 872	50 330	63 453
France	2 573	2 211	2 366	2 448	18 779	15 072	13 351	16 662
Pays-Bas	2 850	1 678	2 817	2 971	14 081	12 084	11 524	15 298
Rép. féd. d'Allemagne	1 692	1 398	1 397	1 605	23 798	20 161	17 605	21 544
Italie	104	207	97	125	3 749	3 690	2 663	3 634
Royaume-Uni	261	215	177	231	6 033	5 165	4 679	5 658
Rép. d'Irlande	7	8	7	6	216	235	207	203
Danemark	21	19	11	16	549	466	301	453
B. Autres pays européens	1 381	1 411	1 427	1 387	9 107	8 293	5 329	7 771
Suède	844	822	828	805	1 827	1 780	1 357	1 818
Suisse	7	4	5	6	2 167	1 773	922	1 549
Pays de l'Europe orientale	342	390	403	387	2 008	1 886	1 218	1 806
Autres pays	188	195	190	189	3 104	2 854	1 833	2 598
II. AFRIQUE :	1 220	870	987	951	5 984	4 007	3 832	5 918
Rép. du Zaïre	32	15	33	30	1 558	1 085	1 784	2 431
Autres pays	1 188	855	954	921	4 426	2 922	2 048	3 487
III. AMERIQUE :	954	874	867	948	8 744	8 015	6 165	9 099
Etats-Unis	391	363	353	426	5 285	5 100	3 958	6 297
Canada	159	157	102	121	1 107	963	647	904
Autres pays	403	354	412	400	2 352	1 952	1 561	1 898
IV. ASIE :	2 236	2 054	2 603	2 247	9 429	8 446	4 590	9 099
Arabie saoudite	1 116	1 256	1 305	1 314	3 490	3 896	1 181	3 936
Japon	18	22	22	23	1 258	983	879	1 113
Autres pays	1 101	776	1 276	910	4 681	3 568	2 530	4 050
V. OCEANIE :	330	339	197	246	618	834	547	660
TOTAL GENERAL :	13 636	11 288	12 962	13 193	101 132	86 499	70 812	96 044

III. COMMERCE EXTERIEUR PAR PAYS (suite)

2.- Exportations

PAYS ET CONTINENTS	Quantité (1 000 t)				Valeur (1 000 000 F)			
	Chiffres mensuels 1974		Moyennes mensuelles		Chiffres mensuels 1974		Moyennes mensuelles	
	octobre	novembre	janvier-novembre 1973	janvier-novembre 1974	octobre	novembre	janvier-novembre 1973	janvier-novembre 1974
I. EUROPE :	6 829	5 417	6 102	5 899	84 696	72 304	59 966	74 874
A. Pays de la C.E.E.	5 777	4 764	5 411	5 173	71 705	61 468	52 321	64 009
France	1 854	1 475	1 631	1 630	19 500	16 653	14 695	18 302
Pays-Bas	1 902	1 664	1 739	1 708	18 297	15 881	12 834	15 642
Rép. féd. d'Allemagne	1 287	1 169	1 379	1 241	21 470	19 397	17 100	19 729
Italie	216	132	180	188	4 445	3 339	3 423	4 161
Royaume-Uni	329	178	315	257	6 483	5 100	3 284	4 881
Rép. d'Irlande	17	29	27	30	215	187	156	241
Danemark	171	116	140	119	1 296	911	829	1 053
B. Autres pays européens	1 052	652	692	726	12 991	10 836	7 645	10 865
Suède	450	228	251	263	2 822	1 875	1 242	1 803
Suisse	82	53	80	70	2 050	1 760	1 489	1 902
Pays de l'Europe orientale	34	31	29	32	1 116	1 116	699	1 038
Autres pays	177	150	120	155	3 269	2 740	1 554	2 658
	310	192	211	206	3 734	3 345	2 661	3 464
II. AFRIQUE :								
Rép. du Zaïre	179	155	155	163	3 921	3 536	2 162	3 162
Autres pays	17	19	18	17	806	665	461	580
	162	136	137	146	3 115	2 870	1 701	2 582
III. AMERIQUE :								
Etats-Unis	415	414	322	368	9 971	8 779	5 626	8 112
Canada	250	209	214	205	6 298	5 240	4 037	5 192
Autres pays	166	205	108	163	3 673	3 539	1 589	2 919
IV. ASIE :								
Arabie saoudite	132	128	141	187	4 034	3 756	3 068	4 305
Japon								
Autres pays	24	18	14	17	614	372	261	422
V. OCEANIE :								
	7 872	6 359	6 995	6 856	104 029	89 523	71 412	91 442

TOTAL GENERAL :

III. COMMERCE EXTERIEUR PAR PAYS

1.- Importations

PAYS ET CONTINENTS	Quantité (1 000 t)				Valeur (1 000 000 F)			
	Chiffres mensuels 1974		Moyennes mensuelles		Chiffres mensuels 1974		Moyennes mensuelles	
	novembre	décembre	janvier-décembre 1973	janvier-décembre 1974	novembre	décembre	janvier-décembre 1973	janvier-décembre 1974
I. EUROPE :	7 148	7 768	8 274	8 816	65 164	64 841	55 836	71 261
A. Pays de la C.E.E.	5 737	6 278	6 865	7 422	56 872	56 334	50 421	63 417
France	2 211	2 331	2 354	2 438	15 072	16 211	13 383	16 633
Pays-Bas	1 678	2 191	2 815	3 021	12 084	12 442	11 482	15 586
Rép. féd. d'Allemagne	1 398	1 439	1 399	1 591	20 161	19 353	17 696	21 375
Italie	207	72	97	121	3 690	3 214	2 683	3 609
Royaume-Uni	215	226	176	231	5 165	4 437	4 660	5 556
Rép. d'Irlande	8	2	12	6	235	201	217	204
Danemark	19	18	11	16	466	478	300	455
B. Autres pays européens	1 411	1 490	1 410	1 393	8 293	8 504	5 415	7 844
Suède	822	872	812	807	1 780	1 871	1 348	1 826
Suisse	4	4	5	6	1 773	1 843	919	1 574
Pays de l'Europe orientale	390	460	406	395	1 886	2 317	1 258	1 855
Autres pays	195	153	187	187	2 854	2 476	1 890	2 589
II. AFRIQUE :	870	797	999	938	4 007	5 830	4 025	5 888
Rép. du Zaïre	15	54	34	32	1 085	2 494	1 897	2 436
Autres pays	855	742	965	906	2 922	3 336	2 129	3 452
III. AMERIQUE :	874	630	870	922	8 015	7 758	6 269	9 005
Etats-Unis	363	323	361	418	5 100	5 605	4 031	6 250
Canada	157	45	108	115	963	513	683	874
Autres pays	354	262	401	389	1 952	1 639	1 555	1 882
IV. ASIE :	2 054	2 595	2 609	2 338	8 446	10 054	4 659	9 360
Arabie saoudite	1 256	1 176	1 306	1 348	3 896	3 656	1 189	4 046
Japon	22	21	22	23	983	1 002	873	1 105
Autres pays	776	1 399	1 280	967	3 568	5 397	2 597	4 209
V. OCEANIE :	339	219	194	239	834	392	535	634
TOTAL GENERAL :	11 288	12 010	12 954	13 263	86 499	88 890	71 344	96 192

III. COMMERCE EXTERIEUR PAR PAYS (suite)

2.- Exportations

PAYS ET CONTINENTS	Quantité (1 000 t)				Valeur (1 000 000 F)			
	Chiffres mensuels 1974		Moyennes mensuelles		Chiffres mensuels 1974		Moyennes mensuelles	
	novembre	décembre	janvier-décembre 1973	janvier-décembre 1974	novembre	décembre	janvier-décembre 1973	janvier-décembre 1974
I. EUROPE :	5 417	5 058	6 085	5 833	72 304	74 130	60 818	74 895
A. Pays de la C.E.E.	4 764	4 442	5 386	5 116	61 468	62 072	53 018	63 959
France	1 475	1 494	1 647	1 619	16 653	17 983	15 058	18 292
Pays-Bas	1 664	1 464	1 721	1 689	15 881	15 803	12 935	15 717
Rép. féd. d'Allemagne	1 169	1 034	1 365	1 225	19 397	18 584	17 155	19 648
Italie	132	124	178	182	3 339	3 461	3 502	4 105
Royaume-Uni	178	256	311	258	5 100	5 247	3 359	4 928
Rép. d'Irlande	29	27	26	30	187	241	162	242
Danemark	116	42	139	113	911	753	846	1 028
B. Autres pays européens	652	616	699	717	10 836	12 058	7 801	10 936
Suède	228	188	254	257	1 875	2 240	1 267	1 844
Suisse	53	60	78	69	1 760	1 863	1 505	1 897
Espagne	31	28	31	32	1 116	1 013	718	1 034
Pays de l'Europe orientale	150	139	122	154	2 740	3 010	1 615	2 689
Autres pays	192	201	215	205	3 345	3 931	2 697	3 472
II. AFRIQUE :	155	163	156	163	3 536	3 600	2 198	3 203
Rép. du Zaïre	19	17	18	17	665	607	460	588
Autres pays	136	146	138	146	2 870	2 993	1 739	2 616
III. AMERIQUE :	414	323	328	364	8 779	7 455	5 724	8 049
Etats-Unis	209	161	215	201	5 240	4 383	4 068	5 123
Autres pays	205	161	113	163	3 539	3 072	1 656	2 926
IV. ASIE :	128	128	143	180	3 756	4 199	3 172	4 297
V. OCEANIE :	18	6	14	16	372	341	267	414
TOTAL GENERAL :	6 359	5 905	6 982	6 776	89 523	90 401	72 510	91 437

III. COMMERCE EXTERIEUR PAR PAYS

Importations et exportations - Années 1973 - 1974

PAYS ET CONTINENTS	Quantité (1 000 t)				Valeur (1 000 000 F)			
	Importations		Exportations		Importations		Exportations	
	1973	1974	1973	1974	1973	1974	1973	1974
I. EUROPE :	99 290	105 789	73 018	69 991	670 031	855 134	729 821	898 738
A. Pays de la C.E.E.	82 375	89 069	64 630	61 391	605 049	761 008	636 210	767 506
France	28 250	29 255	19 760	19 428	160 594	199 595	180 696	219 499
Pays-Bas	33 783	36 249	20 652	20 262	137 790	187 033	155 224	188 600
Rép. féd. d'Allemagne	16 793	19 086	16 375	14 702	212 352	256 496	205 862	235 773
Italie	1 161	1 447	2 141	2 185	32 192	43 302	42 024	49 264
Royaume-Uni	2 109	2 776	3 731	3 100	55 921	66 675	40 308	59 132
Rép. d'Irlande	146	66	310	356	2 603	2 442	1 948	2 899
Danemark	133	190	1 662	1 358	3 595	5 465	10 148	12 340
B. Autres pays européens	16 916	16 720	8 388	8 600	64 983	94 126	93 610	131 232
Suède	9 746	9 678	3 043	3 087	16 181	21 917	15 199	22 131
Suisse	60	68	939	826	11 028	18 883	18 057	22 762
Pays de l'Europe orientale	4 868	4 736	1 465	1 846	15 093	22 254	19 380	32 268
Autres pays	2 242	2 239	2 941	2 841	22 681	31 072	40 974	54 071
II. AFRIQUE :	11 984	11 258	1 867	1 952	48 304	70 654	26 378	38 436
Rép. du Zaïre	405	386	216	202	22 758	29 231	5 514	7 050
Autres pays	11 579	10 872	1 651	1 750	25 545	41 423	20 864	31 386
III. AMERIQUE :	10 439	11 058	3 937	4 365	75 231	108 064	68 693	96 593
Etats-Unis	4 326	5 010	2 584	2 414	48 381	74 995	48 819	61 480
Canada	1 297	1 380	240	248	8 191	10 484	3 970	5 960
Autres pays	4 816	4 668	1 114	1 702	18 659	22 584	15 904	29 153
IV. ASIE :	31 305	28 058	1 717	2 154	55 911	112 317	38 064	51 561
Arabie saoudite	15 675	16 181	165	209	14 273	48 547	1 722	3 448
Japon	266	277	156	370	10 472	13 258	7 765	8 516
Autres pays	15 364	11 599	1 395	1 574	31 166	50 512	28 578	39 597
V. OCEANIE :	2 332	2 866	172	191	6 424	7 604	3 202	4 967
TOTAL GENERAL :	155 444	159 158	83 786	81 317	856 129	1 154 308	870 119	1 097 240

IV. INDICES DE QUANTITE ET DE LA VALEUR MOYENNE DES MARCHANDISES IMPORTEES ET EXPORTEES.

1. Indices de quantité 1970 = 100

Période	Importations								Exportations							
	Total	d'après le degré de préparation			d'après l'usage				Total	d'après le degré de préparation			d'après l'usage			
		Articles bruts	Articles ayant subi une transformation simple	Articles ayant subi une transformation plus avancée	Matières premières et auxiliaires	Biens d'équipement	Biens de consommation durables	Biens de consommation non durables		Articles bruts	Articles ayant subi une transformation simple	Articles ayant subi une transformation plus avancée	Matières premières et auxiliaires	Biens d'équipement	Biens de consommation durables	Biens de consommation non durables
1968	78	86	86	72	84	66	77	80	77	83	86	71	82	70	69	76
1969	91	97	90	89	94	85	93	90	91	91	96	87	94	83	91	88
1971	109	98	102	116	106	112	113	118	110	101	99	116	106	106	131	114
1972	119	110	109	127	116	122	122	131	126	126	112	135	122	131	133	129
1973	138	119	125	152	133	145	147	154	142	128	127	153	137	147	149	145
1973																
décembre	133	118	127	143	128	142	130	137	150	138	138	159	145	166	149	152
1974																
janvier	147	125	140	160	146	143	153	173	142	123	128	153	135	159	138	152
février	141	103	123	167	131	144	177	178	126	112	104	142	123	127	130	150
mars	145	110	131	168	143	148	167	172	154	134	134	170	153	166	150	170
avril	146	109	135	169	148	149	175	163	154	122	137	169	152	172	149	170
mai	155	127	139	174	153	156	182	163	156	123	136	174	155	177	152	174
juin	137	117	127	150	135	139	161	142	142	121	126	156	134	170	137	153
juillet	132	117	111	147	117	138	153	154	147	151	134	155	147	169	132	144
août	124	118	111	130	126	107	139	148	112	120	109	112	108	107	78	142
septembre	132	109	114	151	124	133	154	164	136	99	122	150	127	157	130	157
octobre	143	120	122	163	135	150	167	173	153	127	142	163	145	169	142	166
novembre	121	98	110	137	108	133	147	140	131	105	119	142	125	146	126	149
décembre	125	107	120	136	115	138	135	141	132	108	113	148	120	172	133	144

2. Indices de la valeur moyenne 1970 = 100

Période	Importations								Exportations								Indice du taux d'échange
	Total	d'après le degré de préparation			d'après l'usage				Total	d'après le degré de préparation			d'après l'usage				
		Articles bruts	Articles ayant subi une transformation simple	Articles ayant subi une transformation plus avancée	Matières premières et auxiliaires	Biens d'équipement	Biens de consommation durables	Biens de consommation non durables		Articles bruts	Articles ayant subi une transformation simple	Articles ayant subi une transformation plus avancée	Matières premières et auxiliaires	Biens d'équipement	Biens de consommation durables	Biens de consommation non durables	
1968	93	97	86	95	93	94	92	94	92	93	85	97	89	94	99	95	98,3
1969	96	97	93	97	98	95	95	97	96	104	91	99	94	96	100	101	99,8
1971	102	111	91	102	96	105	102	113	98	101	94	99	92	104	103	102	98,1
1972	101	107	87	104	94	105	112	106	99	106	93	103	93	105	108	106	98,7
1973	109	122	104	106	106	105	118	110	108	122	108	107	106	106	113	113	99,4
1973																	
décembre	123	144	122	114	120	114	125	115	117	135	123	112	118	108	119	118	95,6
1974																	
janvier	129	159	126	118	126	112	122	120	121	133	128	116	124	110	118	120	94,4
février	131	171	132	119	131	112	125	115	126	132	131	122	127	115	134	117	95,6
mars	136	185	135	121	135	111	126	119	128	146	137	122	134	114	123	121	94,2
avril	137	167	150	123	140	114	127	125	133	133	142	127	140	117	124	122	96,6
mai	145	188	161	123	145	115	127	119	135	141	148	127	144	111	128	124	93,5
juin	146	199	153	124	146	114	128	120	136	129	150	128	144	115	128	125	93,1
juillet	150	210	151	127	150	115	126	123	138	118	153	130	145	119	127	125	91,9
août	146	187	147	129	142	119	126	125	142	128	155	134	149	117	128	129	97,5
septembre	147	206	141	128	146	113	129	128	143	142	160	132	150	121	128	129	97,2
octobre	146	203	141	127	142	117	131	127	142	134	158	132	148	121	129	133	97,5
novembre	148	204	147	129	143	119	134	130	143	140	156	134	150	125	130	132	96,3
décembre	146	193	139	128	138	118	135	128	141	136	158	132	146	125	132	132	96,9

Commerce intérieur

et

tourisme

**STATISTIQUES MENSUELLES
ET TRIMESTRIELLES**

COMMERCE INTERIEUR ET TOURISME

Chiffres d'affaires

1. Chiffres absolus (en 1 000 F)

MOYENNES MENSUELLES ET MOIS	Grands magasins à rayons multiples												
	Total général	Total Alimentation	Total des produits non alimentaires	Alimentation				Textile et articles d'habillement					
				Périssable	Non périssable	Res- taurant	Total	Aunages	Dessus "Hommes et garçon- nets"	Dessus "Femmes, jeunes filles, fillettes"	Bonneterie, lingerie, chemi- serie, chapellerie	Mercerie, rubans, patrons	Chaussu- res, pantou- flés
1967	1 950 194	644 572	1 305 622	340 491	231 091	72 990	644 572	29 022	49 856	109 398	269 440	28 523	34 439
1968	2 056 119	673 333	1 382 786	354 273	245 200	73 860	673 333	24 042	55 754	115 514	282 393	28 337	36 036
1969	2 242 686	734 990	1 507 696	388 239	268 076	78 675	734 990	20 781	66 184	139 325	297 278	27 998	39 914
1970	2 483 167	806 612	1 676 554	404 601	314 552	87 459	806 612	16 773	81 689	165 347	298 093	27 898	43 868
1971	2 665 882	868 383	1 797 499	421 581	358 228	88 574	868 383	15 879	95 766	168 487	297 563	28 411	51 558
1972	3 031 443	996 771	2 034 672	482 090	420 642	94 039	996 771	13 626	103 058	183 598	323 537	31 435	59 635
1973	3 387 760	1 104 797	2 282 963	535 214	477 423	92 160	1 104 797	11 611	113 827	211 043	364 045	32 392	69 450
1973													
janvier	2 757 860	996 422	1 761 438	492 511	418 726	85 185	996 422	10 667	83 695	142 266	303 326	33 453	44 207
février	2 763 981	998 158	1 765 823	490 464	424 388	83 306	998 158	11 252	71 145	143 048	287 172	32 712	41 229
mars	3 280 237	1 168 095	2 112 142	572 890	496 450	98 755	1 168 095	14 919	103 210	221 493	339 667	38 412	58 232
avril	3 157 277	1 100 108	2 057 169	525 409	479 750	94 949	1 100 108	12 291	115 461	221 456	336 158	28 863	67 555
mai	3 290 362	1 059 677	2 230 685	522 252	446 522	90 903	1 059 677	12 275	130 524	228 951	369 135	27 558	80 998
juin	3 583 571	1 067 255	2 516 316	532 153	447 067	88 035	1 067 255	12 758	151 648	255 778	446 273	28 036	94 031
juillet	3 208 865	988 154	2 220 711	485 362	408 415	94 377	988 154	9 724	111 377	190 673	357 642	26 420	78 869
août	2 996 838	1 030 514	1 966 324	509 677	430 254	90 583	1 030 514	8 227	75 225	150 236	286 253	25 677	56 816
septembre	3 319 597	1 035 904	2 283 693	510 996	438 257	86 651	1 035 904	10 599	107 522	228 111	342 074	31 792	68 667
octobre	3 528 886	1 143 758	2 385 128	556 440	489 752	97 566	1 143 758	12 881	142 446	286 722	390 959	37 305	77 178
novembre	3 707 716	1 152 167	2 555 549	545 957	514 367	91 843	1 152 167	11 336	124 930	211 257	358 666	36 108	77 132
décembre	5 057 927	1 517 353	3 540 574	678 452	735 129	103 772	1 517 353	12 402	148 744	252 528	551 220	42 369	88 486
1974													
janvier	3 252 317	1 116 393	2 135 924	549 282	476 443	90 668	1 116 393	10 854	83 074	158 423	366 824	33 754	52 881
février	3 120 690	1 080 961	2 039 729	533 715	460 841	86 405	1 080 961	11 163	71 773	164 759	334 927	33 448	54 275
mars	3 566 230	1 297 649	2 268 581	629 707	571 712	96 230	1 297 649	12 069	105 413	233 344	362 160	33 298	73 457
avril	3 667 470	1 182 433	2 485 037	572 554	511 891	97 988	1 182 433	12 000	143 365	265 127	393 472	31 242	90 432
mai	3 839 213	1 216 171	2 623 042	604 249	515 958	95 964	1 216 171	12 020	139 355	253 445	417 072	31 458	88 350
juin	3 859 531	1 149 215	2 710 316	569 235	489 769	90 211	1 149 215	11 495	162 647	257 606	473 651	29 809	98 367
juillet	3 976 668	1 198 600	2 778 068	581 583	506 530	110 487	1 198 600	9 321	130 824	227 150	427 172	32 391	90 487
août	3 762 769	1 239 593	2 523 176	607 730	530 061	101 802	1 239 593	9 361	87 909	191 046	354 542	30 229	78 503
septembre	3 772 725	1 158 920	2 613 805	557 445	509 058	92 417	1 158 920	12 170	117 945	276 497	380 632	37 385	81 932
octobre	4 138 625	1 332 041	2 806 584	637 193	593 283	101 565	1 332 041	14 089	163 092	337 494	433 434	42 090	92 893

Articles divers de parure	Total	Ameublement			Ménage			Tabacs, articles pour fumeurs	Librairie, papeterie, articles de photographie et cinématographie			
		Textiles d'ameublement	Meubles, lustrerie, ornementation	Total	Appareils ménagers	Autres articles de ménage	Total		Librairie	Papeterie	Articles de photographie et cinématographie, accessoires	Total
62 733	583 411	74 519	83 922	158 441	118 024	151 354	269 378	31 473	15 829	62 991	12 232	91 053
63 997	606 072	78 015	85 889	163 904	120 978	169 499	290 476	34 194	17 802	65 311	13 806	96 918
68 293	659 772	81 994	91 100	173 094	125 294	197 039	322 332	43 106	20 206	73 158	16 130	109 494
71 419	707 087	90 314	104 202	194 515	138 918	226 664	365 582	51 696	23 520	84 045	17 413	124 978
66 877	724 541	92 023	108 459	200 482	144 201	242 442	386 643	64 862	27 912	96 885	21 350	146 146
72 525	787 414	102 901	124 293	227 194	168 680	279 899	448 579	79 500	34 211	109 219	24 926	168 356
79 323	881 692	111 076	147 586	258 662	188 970	319 147	508 117	90 116	39 512	119 806	26 779	186 097
58 162	675 776	151 823	97 037	248 860	141 271	242 523	383 794	70 854	31 937	99 443	19 139	150 519
56 506	643 064	101 419	134 557	235 976	161 657	278 236	439 893	70 436	32 248	93 940	14 559	140 747
67 902	843 835	107 655	142 614	250 269	176 857	320 331	497 188	84 984	36 204	93 766	19 291	149 261
75 655	857 439	91 629	126 801	218 430	163 830	289 578	453 408	78 340	37 852	85 457	23 117	146 426
83 031	932 472	101 469	159 754	261 223	181 767	302 955	484 722	77 377	33 124	86 162	30 791	150 077
78 054	1 066 578	99 261	175 592	274 853	186 990	316 701	503 691	101 980	36 419	81 992	37 191	155 602
65 187	839 892	101 239	156 157	257 396	192 419	312 948	505 367	89 212	36 638	80 113	37 542	154 293
55 559	657 993	92 594	128 927	221 521	162 251	292 804	455 055	86 718	35 756	191 561	31 801	259 118
65 449	854 214	112 524	162 768	275 292	198 002	339 548	537 550	86 674	34 795	203 255	23 885	261 935
84 046	1 031 537	107 129	148 513	255 642	198 181	318 072	516 253	87 856	37 272	105 386	24 809	167 467
89 742	909 171	103 077	138 521	241 598	189 364	314 582	503 946	92 089	52 462	113 666	24 382	190 510
172 583	1 268 332	163 088	199 792	362 880	315 054	501 483	816 537	154 876	69 437	202 936	34 839	307 212
65 279	771 089	208 704	156 150	364 854	193 481	300 551	494 032	85 439	36 616	103 029	18 972	158 617
61 242	731 587	122 214	186 990	309 204	192 696	322 182	514 878	79 026	36 814	91 631	17 763	146 208
71 789	891 530	116 103	178 518	294 621	191 694	336 589	528 283	91 793	39 280	96 744	21 770	157 794
82 507	1 018 145	102 642	176 998	279 640	188 726	362 922	551 648	100 632	41 142	97 769	29 057	167 968
93 984	1 035 684	122 326	193 382	315 708	217 659	388 023	605 682	100 015	39 905	100 151	35 646	175 702
81 690	1 115 265	106 980	188 532	295 512	216 289	366 985	583 274	108 067	40 844	88 328	40 226	169 398
86 359	1 003 704	121 568	205 715	327 283	228 718	436 985	665 703	114 628	49 318	106 293	47 337	202 948
71 738	823 328	111 594	162 421	274 015	202 722	399 724	602 446	117 330	46 034	254 769	41 157	341 960
84 218	990 779	129 610	171 424	301 034	221 377	402 589	623 966	102 363	42 639	221 987	27 929	292 555
108 838	1 191 930	124 553	169 898	294 451	228 068	389 580	617 648	118 150	46 477	127 241	28 645	202 363

COMMERCE INTERIEUR ET TOURISME

Chiffre d'affaires (suite)

1. Chiffres absolus (en 1 000 F) (suite)

MOYENNES MENSUELLES ET MOIS	GRANDS MAGASINS A RAYONS MULTIPLES						COOPERATIVES				
	Parfumerie, toilette	Jeux, jouets, articles de sport et de voyage	Indices calculés à l'intention des services des Communautés Européennes				Total général	Alimentation			
			Alimentation	Textiles et habillement, y compris tex- tilles d'ameu- blement	Articles d'ameuble- ment et de ménage	Autres articles		Boulangerie	Alimentation (sauf boulangerie)	Restaurant	Total
1967	78 783	93 083	644 572	657 930	353 300	294 392	789 066	62 694	463 032	9 656	535 383
1968	85 746	105 475	673 333	684 087	376 365	322 334	807 595	63 915	461 455	9 889	535 259
1969	99 201	100 643	734 990	741 766	413 432	352 498	813 628	62 586	461 575	9 555	533 715
1970	119 538	113 157	806 612	797 401	469 784	409 370	826 360	61 942	463 957	9 721	535 620
1971	136 490	138 334	868 363	816 564	495 102	485 832	830 236	62 884	460 781	9 877	533 541
1972	153 456	170 175	996 771	890 314	572 872	571 486	855 897	64 336	485 822	8 665	558 823
1973	172 071	186 207	1 104 797	992 768	655 703	634 492	832 517	64 414	469 734	6 683	540 831
1973											
janvier	133 067	98 568	996 422	827 599	480 831	453 008	811 865	60 073	456 381	6 043	522 497
février	143 991	91 716	998 158	744 483	574 450	446 890	764 814	57 798	434 411	6 018	498 227
mars	166 346	120 259	1 168 095	951 490	639 802	520 850	888 219	67 871	499 777	7 424	575 072
avril	155 777	147 349	1 100 108	949 068	580 209	527 892	808 326	62 412	454 267	7 518	524 197
mai	173 699	151 115	1 059 677	1 033 941	644 476	552 268	829 298	64 563	464 629	7 196	536 388
juin	195 263	218 349	1 067 255	1 165 839	679 283	671 194	878 623	64 906	504 691	7 005	576 602
juillet	175 527	199 024	988 154	941 131	661 524	618 056	756 124	63 467	441 841	6 759	512 067
août	158 256	127 663	1 030 514	750 587	583 982	631 755	801 591	66 923	458 579	5 810	531 312
septembre	162 392	105 636	1 035 904	966 738	700 318	616 637	772 748	61 431	426 328	7 538	495 297
octobre	168 262	158 111	1 143 758	1 138 666	664 766	581 696	844 210	65 508	451 439	6 097	523 044
novembre	160 459	457 776	1 152 167	1 012 248	642 467	900 834	812 112	60 725	458 136	5 968	524 829
décembre	271 815	358 922	1 517 353	1 431 420	1 016 329	1 092 825	1 022 276	77 292	586 327	6 824	670 443
1974											
janvier	162 282	99 611	1 116 393	979 793	650 182	505 949	807 616	59 853	438 070	5 871	503 794
février	158 436	100 390	1 080 961	853 801	701 868	484 060	754 299	58 392	417 164	6 071	481 647
mars	177 673	126 887	1 297 649	1 007 638	706 801	554 147	878 555	65 501	479 850	6 705	552 056
avril	165 203	181 801	1 182 433	1 120 787	728 646	635 604	852 518	62 717	458 835	6 063	528 615
mai	208 367	181 884	1 216 171	1 158 010	799 064	665 968	840 437	65 183	461 336	5 696	532 215
juin	208 540	230 260	1 149 215	1 222 245	771 806	716 265	817 333	62 272	440 111	5 944	508 327
juillet	217 007	246 795	1 198 600	1 125 272	871 418	781 378	803 933	67 021	431 625	5 542	540 188
août	197 503	166 594	1 239 593	934 922	764 867	823 387	826 223	72 137	465 335	5 543	543 015
septembre	179 658	123 450	1 158 920	1 120 389	795 390	698 026	788 654	62 951	406 224	6 364	475 539
octobre	137 403	184 639	1 332 041	1 316 483	787 546	702 555	876 539	68 496	439 446	5 330	513 272

DE CONSOMMATION

Produits non alimentaires

Textiles et articles d'habillement	Ameublement	Appareils ménagers	Autres articles de ménage	Tabacs, articles pour fumeurs	Librairie, papeterie	Parfumerie, articles de luxe	Divers	Total
73 572	13 123	8 877	32 013	26 940	2 445	2 928	93 785	253 683
74 767	14 190	9 675	35 003	27 368	2 576	2 946	105 812	272 337
73 416	14 288	9 671	36 193	26 460	2 538	2 763	114 585	279 912
77 682	14 312	9 718	37 971	25 255	2 064	2 677	121 063	290 741
82 381	10 655	8 477	33 251	23 761	1 807	2 335	129 029	296 694
76 341	11 778	11 877	34 335	20 114	1 362	1 832	139 435	297 075
67 529	10 819	10 816	30 506	24 322	519	1 261	145 914	291 686
67 051	9 068	10 496	24 718	21 095	425	1 149	155 366	289 368
57 405	12 345	10 197	25 453	22 807	421	1 121	136 838	266 587
72 275	15 113	13 372	31 889	26 206	610	1 493	152 189	313 147
72 469	9 816	10 037	27 576	24 753	449	1 163	137 866	284 129
64 242	10 446	10 101	30 408	27 375	517	1 312	148 509	292 910
67 594	10 069	9 887	29 647	29 799	437	1 380	153 208	302 021
48 716	8 779	9 581	26 851	21 844	316	1 072	126 898	244 057
54 728	8 859	9 024	33 292	24 295	512	1 138	138 431	270 279
70 008	9 114	10 920	28 476	20 425	744	1 104	136 660	277 451
77 676	10 770	10 516	39 494	22 225	408	1 143	158 934	321 166
63 137	11 799	9 386	28 645	22 475	566	1 110	150 165	287 283
95 044	13 650	16 275	39 626	28 568	817	1 946	155 907	351 833
71 225	9 778	10 018	30 049	25 846	-	1 004	155 902	303 822
56 005	9 624	8 659	28 497	17 851	-	916	151 100	272 652
71 595	14 144	12 002	33 644	21 938	-	1 281	171 895	326 499
79 306	10 719	10 725	30 412	24 589	-	1 216	166 936	323 903
68 042	10 652	9 855	32 746	22 906	-	1 163	162 858	308 222
70 157	11 863	10 121	34 501	23 465	-	1 066	157 833	309 006
65 810	11 248	10 203	32 215	20 105	-	1 026	159 138	299 745
54 474	9 361	8 078	32 340	16 458	-	1 103	161 394	283 208
83 764	6 050	7 239	32 948	17 463	-	1 025	164 636	313 125
85 176	6 097	8 866	49 207	26 052	-	1 124	186 745	363 267

COMMERCE INTERIEUR ET TOURISME

Chiffres d'affaires (suite)

1. Chiffres absolus (en 1 000 F) (suite)

MOYENNES MENSUELLES ET MOIS	Entreprises du commerce de détail à succursales (1)							Alimentation périssable		
	Total général	Total alimentation	Total des produits non alimentaires	Textile et habillement			Autres produits	Petites et moyennes entreprises de supermarchés	Grandes entreprises de distribution(2)	Total
				Total	dont :					
					Textiles et vêtements	Chaussures				
1967	1 334 916	826 907	508 009	290 236	200 434	89 802	217 773	150 865	338 573	489 438
1968	1 681 907	1 033 373	648 534	401 696	308 342	93 354	246 838	171 374	427 851	599 225
1969	2 059 296	1 309 107	750 189	473 842	376 521	97 320	276 347	262 135	552 026	814 161
1970	2 489 453	1 639 837	849 616	537 977	430 605	107 372	311 639	330 524	706 527	1 037 051
1971	3 071 768	2 144 787	926 980	579 422	453 733	125 689	347 558	436 415	924 244	1 360 659
1972	4 374 118	2 797 706	1 576 411	740 863	569 506	171 356	835 549	487 560	1 170 404	1 657 964
1973	5 174 400	3 410 478	1 763 922	804 943	614 641	190 302	958 979	790 448	1 550 284	2 340 732
1973										
janvier	4 481 252	2 888 520	1 592 732	634 105	518 969	115 136	958 627	646 955	1 301 568	1 948 523
février	4 459 067	2 904 270	1 554 797	522 641	416 409	106 232	1 032 156	634 239	1 302 161	1 936 400
mars	5 046 623	3 395 866	1 650 757	777 897	592 952	184 945	872 860	735 562	1 535 671	2 271 233
avril	4 978 028	3 178 905	1 800 123	962 830	739 223	223 607	837 293	767 695	1 931 542	2 699 237
mai	5 144 942	3 263 906	1 881 036	895 824	635 260	260 564	985 212	767 090	1 448 633	2 215 723
juin	5 199 997	3 434 117	1 765 880	809 027	590 252	218 775	956 853	824 980	1 508 118	2 333 098
juillet	4 692 460	3 155 725	1 536 735	587 214	429 989	157 225	949 521	775 141	1 354 919	2 130 060
août	4 747 620	3 354 872	1 392 748	515 804	382 961	132 843	876 944	827 938	1 486 068	2 314 006
septembre	5 046 809	3 314 530	1 732 279	742 659	566 937	175 722	989 620	800 928	1 492 540	2 293 468
octobre	5 727 033	3 564 503	2 162 530	1 125 965	883 264	242 701	1 036 565	834 548	1 621 680	2 456 228
novembre	5 483 241	3 663 091	1 820 150	916 941	683 752	233 189	903 209	863 491	1 645 044	2 508 535
décembre	7 084 727	4 807 435	2 277 292	1 168 407	935 720	232 687	1 108 885	1 006 803	1 975 464	2 982 267
1974										
janvier	5 293 249	3 465 806	1 827 443	770 012	624 580	145 432	1 057 431	847 133	1 611 812	2 458 945
février	5 083 690	3 427 555	1 656 135	643 694	521 373	122 321	1 012 441	855 350	1 595 562	2 450 912
mars	5 965 732	3 923 240	2 042 492	806 875	616 630	190 245	1 235 617	969 854	1 839 462	2 809 316
avril	5 947 634	3 771 319	2 176 315	1 154 034	871 334	282 700	1 022 281	943 964	1 763 731	2 707 695
mai	6 174 124	4 007 350	2 166 774	1 015 666	731 625	284 041	1 151 108	993 263	1 849 956	2 843 219
juin	5 888 418	3 911 156	1 977 262	902 956	669 396	233 560	1 074 306	966 182	1 776 441	2 742 623
juillet	6 102 729	4 054 687	2 048 042	942 429	728 492	213 937	1 105 613	995 442	1 791 908	2 787 350
août	6 030 667	4 387 201	1 643 466	660 772	494 815	165 957	982 694	1 058 182	1 950 646	3 008 828
septembre	6 164 127	4 061 090	2 103 037	979 468	746 807	232 661	1 123 569	933 392	1 787 242	2 720 634
octobre	7 124 935	4 481 792	2 643 143	1 431 662	1 098 328	333 334	1 211 481	1 018 893	2 010 773	3 029 666

(1) Entreprises possédant au moins cinq établissements de commerce de détail.

(2) Cette rubrique comprend les grandes entreprises des supermarchés : les établissements dépendant des grands magasins, les coopératives de consommation et les entreprises à succursales, alimentation.

Ventes en libre service

Ventes en supermarchés						Total général des ventes en libre service			
Alimentation non périssable et produits divers			Total des ventes en supermarchés			Autres ventes en libre service des grandes entreprises de distribution	Petites et moyennes entreprises de supermarchés	Grandes entreprises de distribution (2)	Total
Petites et moyennes entreprises de	Grandes entreprises de distribution (2)	Total	Petites et moyennes entreprises de supermarchés	Grandes entreprises de distribution (2)	Total				
178 085	411 203	589 288	328 942	749 776	1 078 718	291 009	328 918	1 040 785	1 369 703
201 038	504 575	705 612	372 411	932 426	1 304 837	380 652	372 411	1 312 939	1 685 351
315 527	670 346	985 873	577 663	1 222 372	1 800 035	502 073	577 663	1 724 445	2 302 108
391 605	879 062	1 270 666	722 129	1 585 588	2 307 718	637 489	722 129	2 223 077	2 945 206
553 033	1 186 696	1 739 729	989 448	2 110 940	3 100 388	862 820	989 448	2 973 760	3 963 208
574 412	1 790 243	2 364 654	1 061 972	2 960 647	4 022 619	1 009 790	1 061 972	3 970 437	5 032 409
943 470	2 224 680	3 168 150	1 733 917	3 774 964	5 508 881	1 183 427	1 733 917	4 958 391	6 692 308
806 628	1 805 099	2 611 727	1 453 583	3 106 667	4 560 250	958 986	1 453 583	4 065 653	5 519 236
808 955	1 831 334	2 640 289	1 443 194	3 133 495	4 576 689	983 824	1 443 194	4 117 319	5 560 513
900 629	2 225 875	3 126 504	1 636 191	3 761 546	5 397 737	1 172 771	1 636 191	4 934 317	6 570 508
835 679	2 061 302	2 896 981	1 603 374	3 992 844	5 596 218	1 121 437	1 603 374	5 114 281	6 717 655
855 788	2 028 733	2 884 521	1 622 878	3 477 366	5 100 244	1 180 152	1 622 878	4 657 518	6 280 396
950 904	2 265 672	3 216 576	1 775 884	3 773 790	5 549 674	1 319 922	1 775 884	5 093 712	6 869 596
941 819	1 993 023	2 984 842	1 716 960	3 347 942	5 064 902	1 208 495	1 716 960	4 556 437	6 273 397
938 957	2 112 666	3 051 623	1 766 895	3 598 734	5 365 629	1 143 968	1 766 895	4 742 702	6 509 597
943 108	2 152 092	3 095 200	1 744 036	3 644 632	5 388 668	1 168 146	1 744 036	4 812 778	6 556 814
963 350	2 326 746	3 290 096	1 797 898	3 948 426	5 746 324	1 185 853	1 797 898	5 134 279	6 932 177
1 027 656	2 444 236	3 471 892	1 891 147	4 089 280	5 980 427	1 223 830	1 891 147	5 313 110	7 204 257
1 348 162	3 449 384	4 797 546	2 354 965	5 424 848	7 779 813	1 533 735	2 354 965	6 958 583	9 313 548
872 945	2 281 735	3 154 680	1 720 078	3 893 547	5 613 625	1 071 190	1 720 078	4 964 737	6 684 815
860 859	2 240 175	3 101 034	1 716 209	3 835 737	5 551 946	1 057 166	1 716 209	4 892 903	6 609 112
995 192	2 594 594	3 589 786	1 965 046	4 434 056	6 399 102	1 200 731	1 965 046	5 634 787	7 599 833
1 051 080	2 580 550	3 631 630	1 995 044	4 344 281	6 339 325	1 263 932	1 995 044	5 608 213	7 603 257
1 073 682	2 710 002	3 783 684	2 066 945	4 559 958	6 626 903	1 302 112	2 066 945	5 862 070	7 929 015
1 085 116	2 672 514	3 757 630	2 051 298	4 448 955	6 500 253	1 384 908	2 051 298	5 833 863	7 885 161
1 146 814	2 688 752	3 835 566	2 142 256	4 480 660	6 622 916	1 500 495	2 142 256	5 981 155	8 123 411
1 180 836	2 929 319	4 110 155	2 239 018	4 879 965	7 118 983	1 420 933	2 239 018	6 300 898	8 539 916
1 074 433	2 751 402	3 825 835	2 007 825	4 538 644	6 546 469	1 295 213	2 007 825	5 833 857	7 841 682
1 179 694	3 064 827	4 244 521	2 198 587	5 075 600	7 274 187	1 382 588	2 198 587	6 458 188	8 656 775

COMMERCE INTERIEUR ET TOURISME
Chiffres d'affaire (suite)
2. Indice du chiffre d'affaires

MOYENNES MENSUELLES ET MOIS	GRANDS MAGASINS A RAYONS MULTIPLES																									
	Indice général	Total alimentation	Alimentation				Textiles et articles d'habillement						Ameublement			Ménage			Tabacs, articles pour fumeurs	Librairie, papeterie, articles de photogra- phie et cinématogra- phie						
			Total des produits non alimen- taires	Périsable	Non périsable	Restaurant	Total	Ainages	Dessus hommes et garçons	Dessus Femmes, jeunes filles, fillettes*	Bonneterie, lingerie, chemiserie, chapellette	Merceria, rubans, patrons	Chausures, pantoufles	Articles divers de parure	Total	Textile d'ameublement	Meubles, literie, cimentation	Total		Appareils ménagers	Autres articles de ménage	Total	Librairie	Papeterie	Articles de photo- gr. et cinématogr., accessoires	Total
1967	118	123	114	123	121	135	123	85	131	120	110	111	105	110	107	111	109	124	118	120	147	133	121	177	128	
1968	125	129	121	128	128	137	129	70	146	127	115	110	110	102	115	112	113	112	127	132	130	160	149	125	200	137
1969	136	141	132	140	140	146	141	61	174	153	121	109	122	109	125	117	120	119	131	154	144	202	170	141	234	155
1970	151	154	147	146	165	162	154	55	214	182	122	109	134	114	134	129	137	134	145	177	163	242	197	161	252	176
1971	162	166	157	152	188	164	166	46	251	185	122	111	158	107	137	132	143	138	151	189	173	304	234	186	309	206
1972	184	191	178	174	220	174	191	40	271	202	132	122	183	116	149	147	164	156	177	218	200	372	287	210	361	238
1973	205	212	200	193	250	171	212	34	299	232	149	126	213	126	167	159	194	178	198	249	227	422	332	230	388	263
Indices à base fixe (base : moyenne mensuelle 1964 = 100)																										
1973	167	191	154	178	219	158	191	31	220	156	124	130	135	93	128	217	128	171	148	189	171	332	268	191	277	212
février	166	191	154	177	222	154	191	33	187	157	117	127	126	90	122	145	177	162	169	217	197	330	271	180	211	199
mars	199	224	185	207	260	183	224	44	271	244	139	150	178	108	160	154	188	172	185	250	222	398	304	180	279	211
avril	191	211	180	189	251	176	211	36	303	244	137	112	207	121	162	131	167	150	172	226	203	367	318	164	335	207
mai	200	203	195	188	234	168	203	36	343	252	151	107	248	132	176	145	211	179	190	236	217	362	278	166	446	212
juin	217	204	220	192	234	163	204	37	398	281	182	109	288	124	202	142	231	189	196	247	225	477	306	158	539	220
juillet	195	189	194	175	214	175	189	28	292	210	146	103	242	104	159	145	206	177	202	244	226	418	308	154	544	218
août	182	197	172	184	225	168	197	24	197	165	117	100	174	89	124	133	170	152	170	228	203	406	300	368	461	366
septembre	201	198	200	184	229	160	198	31	282	251	140	124	210	104	161	161	215	189	207	265	240	406	292	391	346	370
octobre	214	219	209	201	256	181	219	38	374	315	160	145	236	134	195	153	196	175	208	248	231	411	313	202	359	236
novembre	225	221	223	197	269	170	221	33	328	232	147	141	236	143	172	148	183	166	198	245	225	431	440	218	353	269
décembre	307	291	310	245	385	192	291	36	391	278	225	165	271	275	240	234	263	249	330	391	365	725	583	390	505	434
1974	197	214	187	198	249	168	214	32	218	174	150	132	162	104	146	299	206	250	203	234	221	400	307	198	275	224
février	188	207	178	192	241	160	207	33	188	181	137	130	166	98	138	175	246	212	202	251	230	370	309	176	257	206
mars	216	248	198	227	299	178	248	35	277	257	148	130	225	114	169	166	235	202	201	262	236	430	330	188	315	223
avril	222	226	217	206	268	131	226	35	376	292	161	122	277	131	192	147	233	192	198	283	246	471	345	188	421	237
mai	233	233	229	218	270	178	233	35	366	279	170	123	271	150	196	175	255	217	228	302	271	468	335	192	516	248
juin	234	220	237	205	266	167	220	34	427	283	194	116	301	130	211	153	248	203	227	286	261	506	343	170	583	239
juillet	241	229	243	210	265	204	229	27	343	250	175	126	277	138	190	174	271	225	240	341	297	536	414	204	686	286
août	228	237	221	219	278	188	237	27	231	210	145	118	240	114	156	160	214	188	212	311	269	549	386	490	596	483
septembre	229	222	229	201	267	171	222	36	310	304	156	146	251	134	187	186	226	207	232	314	279	479	358	427	405	413
octobre	251	255	245	230	311	188	255	41	428	371	177	164	285	173	225	178	224	202	239	304	276	553	390	244	415	286

Indice à base mobile (Base : mois correspondant de l'année précédente = 100)

1973	109	113	107	114	117	95	113	84	117	96	105	113	113	100	104	110	102	107	95	108	103	118	118	113	124	115
janvier	112	112	112	114	114	95	112	70	114	102	111	106	109	112	108	103	118	111	112	111	111	110	122	123	107	121
février	111	114	110	118	113	98	114	84	97	107	106	110	100	103	104	113	115	114	113	118	117	112	118	115	108	115
mars	114	111	116	109	116	100	111	76	114	128	119	100	117	106	117	109	116	113	113	114	114	107	136	106	118	114
avril	113	111	114	112	113	98	111	83	115	121	116	107	123	107	116	112	113	113	115	113	114	102	121	113	113	115
mai	114	108	117	110	110	92	108	94	113	124	116	104	127	118	118	101	128	116	108	116	113	117	120	119	118	119
juin	108	109	108	108	112	97	109	93	97	106	103	114	112	110	104	116	114	115	119	112	115	108	113	115	102	111
juillet	109	109	109	108	112	95	109	88	102	117	105	105	110	102	107	102	120	112	104	110	108	120	120	115	107	114
août	103	95	107	96	94	93	95	83	107	110	107	87	117	103	107	99	124	112	113	110	111	103	103	93	97	94
septembre	119	117	121	118	117	110	117	99	127	131	122	98	137	124	125	112	122	118	124	119	121	127	120	108	112	111
octobre	113	115	111	115	117	105	115	83	113	117	118	93	121	111	115	98	118	109	111	118	115	117	106	105	107	106
novembre	115	117	114	113	124	97	117	96	109	113	118	107	108	111	114	119	129	124	114	117	116	118	108	114	92	110
décembre	117	116	118	115	121	104	116	109	114	118	111	113	120	130	116	116	114	115	115	122	120	134	125	121	115	121
1974	118	112	121	112	114	106	112	102	99	111	121	101	120	112	114	137	161	147	137	124	129	121	115	104	99	105
janvier	113	108	116	109	109	104	108	99	101	115	117	102	132	108	114	121	139	131	119	116	117	112	114	98	122	104
février	109	111	107	110	115	97	111	81	102	105	107	87	126	106	106	108	125	118	108	105	106	108	108	103	113	106
mars	116	107	121	109	107	103	107	98	124	120	117	108	134	109	119	112	140	128	115	125	122	128	109	114	126	115
avril	117	115	118	116	116	106	115	98	107	111	113	114	109	113	111	121	121	121	120	128	125	129	120	116	116	117
mai	108	108	108	107	110	102	108	90	107	101	106	106	105	105	105	108	107	108	116	116	116	106	112	108	108	109
juin	124	121	125	120	124	117	121	96	117	119	119	123	115	132	120	120	132	127	119	140	132	128	135	133	126	132
juillet	126	120	128	119	123	112	120	114	117	127	124	118	138	129	125	121	126	124	125	137	132	135	129	133	129	132
août	114	112	114	109	116	107	112	115	110	121	111	118	119	129	116	115	105	109	112	119	116	118	123	109	117	112
septembre	117	116	118	115	121	104	116	109	114	118	111															

COMMERCE INTERIEUR ET TOURISME

Chiffres d'affaires (suite)

2.- Indices du chiffre d'affaires (suite)

MOYENNES MENSUELLES ET MOIS	GRANDS MAGASINS A RAYONS MULTIPLES						COOPERATIVES DE CONSOMMATION														
	Parfumerie, toilette	Jeux, jouets, articles de sport et de voyage	Indices calculés à l'intention des services des Communautés Européennes				Indice général	Alimentation				Produits non alimentaires									
			Alimentation	Textiles et habillement, y compris textiles d'ameubl.	Articles d'ameublement et de ménage	Autres articles		Boulangerie	Alimentation (sauf boulangerie)	Restaurant	Total	Textiles et articles d'habillement	Ameublement	Appareils ménagers	Autres articles de ménage	Tabacs, articles pour fumeurs	Librairie, papeterie	Parfumerie, articles de luxe	Articles de photographie et cinématographie	Divers	Total
Indice à base fixe - (Base moyenne mensuelle 1964 = 100)																					
1967	130	124	123	110	118	129	115	108	115	110	114	101	94	133	121	125	65	124	129	137	117
1968	142	140	129	114	126	141	118	110	115	112	114	102	102	145	132	127	68	125	162	154	126
1969	164	134	141	124	138	155	119	108	115	108	114	100	103	145	136	123	67	117	-	167	129
1970	197	150	154	133	157	180	121	107	115	110	114	106	103	146	143	118	55	114	-	177	134
1971	225	184	166	136	165	213	121	109	115	112	114	113	77	127	144	111	48	99	-	182	135
1972	253	226	191	149	191	151	121	106	117	98	115	103	76	153	128	94	36	78	-	196	133
1973	284	248	212	166	219	278	118	106	113	76	111	91	70	140	113	113	14	54	-	206	131
1973																					
janvier	220	131	191	138	160	199	115	99	110	68	108	90	58	136	92	98	11	49	-	219	130
février	238	122	191	124	192	196	108	95	104	68	103	77	79	132	95	106	11	48	-	193	120
mars	275	160	224	159	213	228	125	112	120	84	119	97	97	173	119	122	16	63	-	214	141
avril	257	196	211	158	194	231	114	103	109	85	108	98	63	130	103	115	12	49	-	194	128
mai	287	201	203	173	215	242	117	107	112	81	111	87	67	131	113	128	14	56	-	209	131
juin	322	290	204	195	227	294	124	107	121	79	119	91	65	128	110	139	12	59	-	216	136
juillet	290	265	189	157	221	271	107	105	106	76	106	66	56	124	100	102	8	45	-	179	110
août	261	170	197	125	195	277	113	110	110	66	110	74	57	117	124	113	14	48	-	195	121
septembre	268	140	198	161	234	270	109	101	103	85	102	94	59	141	106	95	20	47	-	192	125
octobre	278	210	219	190	222	255	119	108	109	69	108	105	69	136	147	104	11	49	-	224	144
novembre	265	609	221	169	214	395	115	100	110	67	108	85	76	121	107	105	15	47	-	211	129
décembre	449	477	291	239	339	479	144	128	141	77	138	128	88	210	147	133	22	83	-	220	158
1974																					
janvier	268	132	214	164	217	222	114	99	105	66	104	96	63	129	112	120	-	43	-	208	136
février	261	133	207	143	234	212	107	96	100	69	99	76	62	112	106	83	-	39	-	202	122
mars	293	169	248	168	236	243	124	108	115	76	114	97	91	155	125	102	-	54	-	230	147
avril	306	242	226	187	243	279	120	105	110	69	109	107	69	139	113	115	-	52	-	223	145
mai	344	242	233	193	267	292	119	108	111	64	110	92	68	127	122	107	-	49	-	218	138
juin	344	306	220	204	258	314	115	103	106	67	105	95	76	131	128	109	-	45	-	211	139
juillet	358	328	229	188	291	343	114	111	104	63	104	89	72	132	120	94	-	44	-	213	135
août	326	221	237	156	255	361	117	119	112	63	112	73	60	104	120	77	-	47	-	216	127
septembre	296	164	222	187	265	306	111	104	98	72	98	113	39	94	123	81	-	43	-	220	141
octobre	326	245	255	220	263	308	124	113	106	60	106	115	39	115	183	121	-	48	-	250	163
Indices à base mobile - (Base : mois correspondant de l'année précédente = 100)																					
1973																					
janvier	105	147	113	105	103	118	100	104	98	76	98	89	90	106	72	121	28	75	-	117	102
février	114	131	112	107	113	119	93	98	94	69	94	87	96	89	68	126	27	67	-	98	92
mars	113	102	114	105	116	110	97	102	95	82	95	86	97	88	88	133	30	58	-	107	99
avril	111	130	111	116	114	116	97	101	95	80	95	98	79	80	86	129	25	64	-	105	100
mai	118	107	111	116	114	112	97	102	97	75	97	84	86	84	93	140	37	65	-	102	97
juin	115	122	108	116	116	119	99	100	100	81	100	93	75	86	85	147	35	72	-	100	98
juillet	103	100	109	105	114	105	96	99	94	76	94	82	78	88	94	118	31	63	-	108	98
août	109	99	109	107	110	110	97	100	96	67	96	92	79	87	99	112	40	68	-	105	100
septembre	110	99	95	106	114	100	89	90	89	84	89	75	79	96	88	95	47	61	-	96	88
octobre	122	109	117	124	121	116	102	102	101	74	101	86	108	108	106	124	32	62	-	111	103
novembre	113	103	115	113	116	107	100	98	102	78	101	84	126	82	86	103	76	85	-	106	97
décembre	112	108	117	114	118	111	101	106	99	83	99	104	120	101	100	112	92	92	-	103	104
1974																					
janvier	122	101	112	118	135	112	99	100	96	97	96	106	108	95	122	123	-	87	-	100	105
février	110	109	108	115	122	108	99	101	96	101	97	98	78	85	112	78	-	82	-	110	102
mars	107	106	111	106	110	106	99	97	96	90	96	99	94	90	106	84	-	86	-	113	104
avril	119	123	107	118	126	120	105	102	101	81	101	109	109	107	110	99	-	105	-	121	114
mai	120	120	115	112	124	121	101	101	99	79	99	106	102	98	108	84	-	89	-	109	105
juin	107	105	108	105	114	107	93	96	87	85	88	104	118	102	116	79	-	77	-	103	102
juillet	124	124	121	120	132	126	106	106	98	82	98	135	128	106	120	92	-	96	-	125	123
août	125	131	120	125	131	130	103	108	101	95	102	100	106	90	97	68	-	97	-	116	105
septembre	111	117	112	116	114	113	102	102	95	84	96	120	66	66	116	86	-	93	-	120	113
octobre	117	117	116	116	118	121	104	105	97	87	98	110	57	84	125	117	-	98	-	117	113

COMMERCE INTERIEUR ET TOURISME
Chiffres d'affaires (suite)
2. Indices du chiffre d'affaires (suite)

MOYENNES MENSUELLES ET MOIS	ENTREPRISES DU COMMERCE DE DETAIL A SUCCURSALES (1)							Voitures automobiles neuves (base : moyenne mensuelle 1964 = 100)		VENTES A LIBRE SERVICE											Total général ventes en libre service							
	Indice général	Total alimentation	Total produits non alimentaires	Textile et habillement			Autres produits	Quantité	Valeur	Ventes en supermarchés											Autres ventes en libre service des grandes entreprises de distribution	Petites et moyennes entreprises de super- marchés	Grandes entreprises de distribution (2)	Total				
				Total	dont					Petites et moyennes entreprises de super- marchés	Grandes entreprises de distribution (2)	Total	Petites et moyennes entreprises de super- marchés	Grandes entreprises de distribution (2)	Total	Petites et moyennes entreprises de super- marchés	Grandes entreprises de distribution (2)	Total	Petites et moyennes entreprises de super- marchés	Grandes entreprises de distribution (2)					Total			
					Textile et vêtements	Chaussures																				Alimentation périssable	Alimentation non périssable et produits divers	Total des ventes en supermarchés
Indices à base fixe - (base : moyenne mensuelle 1964 = 100)																												
1967	144	156	128	126	118	145	133	119	123	160	177	171	143	186	171	150	182	171	197	150	186	176						
1968	179	194	160	166	171	151	150	134	140	181	224	210	161	228	204	170	226	207	258	170	235	216						
1969	220	247	185	195	209	157	168	155	163	225	289	265	199	303	260	210	297	262	341	210	308	276						
1970	265	308	209	222	239	173	190	150	162	272	370	331	234	398	328	250	385	329	432	250	297	347						
1971	318	394	220	238	250	203	194	132	147	322	484	420	285	537	427	301	512	424	585	301	531	452						
1972	365	462	242	275	295	219	205	167	205	359	588	497	295	709	529	322	654	515	685	322	663	545						
1973	425	556	266	297	317	243	229	170	229	462	758	641	338	881	640	388	825	640	803	388	822	670						
janvier	368	470	241	234	267	147	229	119	275	378	636	533	289	715	528	325	679	530	650	325	674	553						
février	366	473	235	193	214	136	246	175	235	371	637	530	290	725	534	323	685	532	667	323	682	557						
mars	415	553	249	287	305	236	208	221	296	430	751	622	323	881	632	366	822	627	795	366	818	658						
avril	409	518	272	355	381	285	200	191	258	449	944	739	299	816	586	359	873	650	761	359	847	673						
mai	423	532	284	331	327	333	235	199	268	449	708	606	306	803	583	363	760	593	800	363	772	629						
juin	427	559	267	299	304	279	228	198	266	483	737	639	341	897	650	398	825	645	895	398	844	688						
juillet	386	514	232	217	221	201	227	175	237	453	662	583	337	789	593	394	732	589	820	384	755	628						
août	390	546	210	190	197	170	209	150	203	484	727	633	336	837	617	396	787	624	776	396	786	652						
septembre	415	540	262	274	292	224	236	135	180	469	730	628	338	852	626	390	797	626	792	390	797	656						
octobre	471	581	327	416	455	310	247	176	238	488	793	672	345	921	665	402	863	668	804	402	851	694						
novembre	451	597	275	338	352	298	216	134	180	505	804	687	368	968	702	423	894	695	830	423	880	721						
décembre	582	783	344	431	482	297	265	81	110	589	965	816	483	1366	970	527	1186	904	1040	527	1153	932						
1974	435	564	275	283	322	183	252	181	251	490	787	670	309	898	633	381	848	649	721	381	819	665						
janvier	418	558	250	237	269	154	242	177	242	495	779	668	305	882	622	380	835	641	712	380	807	658						
février	490	639	308	297	318	239	295	193	266	562	899	766	352	1022	720	435	965	739	808	435	929	756						
mars	488	614	328	424	449	355	244	210	290	547	862	738	372	1016	729	442	946	732	851	442	925	756						
avril	507	653	327	373	377	357	275	196	266	575	904	775	380	1067	759	458	993	766	876	458	967	789						
mai	484	637	298	332	345	293	256	189	257	559	868	748	384	1052	754	454	969	751	932	454	962	785						
juin	501	660	309	347	375	269	264	184	248	576	875	760	406	1059	770	474	976	765	1017	474	987	808						
juillet	495	715	248	243	255	208	235	129	172	613	953	820	418	1153	825	496	1063	823	956	496	1039	850						
août	506	661	317	360	385	292	268	143	188	540	873	742	380	1083	768	445	988	756	872	445	962	780						
septembre	585	730	398	526	566	418	289	166	220	590	982	826	418	1207	852	487	1105	840	931	487	1065	861						
Indices à base mobile - (Base : mois correspondant de l'année précédente = 100)																												
1973	119	118	121	110	110	108	129	126	141	118	123	122	115	125	122	116	124	122	116	116	122	121						
janvier	119	118	121	103	101	112	133	103	114	115	123	120	117	127	124	116	125	122	118	116	123	121						
février	115	123	101	95	95	92	107	108	117	119	132	127	115	129	125	116	130	126	120	116	128	125						
mars	119	120	117	129	129	132	106	113	123	128	167	153	110	123	119	117	141	133	120	117	136	131						
avril	119	121	115	116	109	137	114	105	114	127	127	127	107	119	115	116	122	120	121	116	122	120						
mai	115	123	102	106	105	110	98	89	97	132	127	129	116	128	124	123	127	126	125	123	127	126						
juin	111	115	105	88	87	93	118	103	114	125	122	123	106	113	112	114	117	116	111	114	115	115						
juillet	111	118	98	94	93	98	100	101	112	132	124	127	114	122	120	122	123	123	116	122	121	122						
août	105	106	103	93	91	104	113	95	105	119	111	114	103	108	107	110	109	110	108	110	109	109						
septembre	124	127	120	123	122	129	116	109	121	140	134	136	121	131	128	129	132	131	124	129	131	130						
octobre	120	126	109	109	111	103	109	89	111	144	134	137	123	130	127	132	131	131	117	132	128	129						
novembre	121	126	112	118	119	114	106	69	75	140	127	131	126	134	130	132	131	130	113	132	127	127						
1974	118	120	115	121	120	124	110	91	91	130	124	126	107	126	120	117	125	122	111	117	122	120						
janvier	114	118	106	123	125	113	98	101	103	133	122	126	105	122	117	118	122	121	107	118	118	118						
février	118	116	124	103	104	101	142	88	90	131	120	123	109	116	114	119	117	118	102	119	114	115						
mars	119	119	121	119	118	124	122	110	112	122	91	100	124	124	124	123	108	113	112	123	109	112						
avril	120	123	115	113	115	107	117	98	99	128	128	128	124	133	130	126	131	129	110	126	125	125						
mai	113	114	112	111	113	105	112	95	97	116	118	117	113	117	116	114	117	116	104	114	114	114						
juin	130	128	133	160	169	134	116	105	104	127	132	130	120	134	130	123	133	130	123	123	131	129						
juillet	127	131	118	128	129	122	112	86	84	127	131	130	124	138	134	125	135	132	123	125	132	130						
août	122	123	121	131	132	130	114	106	105	115	120	118	113	127	123	114	124	121	110	114	121	119						
septembre	124	126	122	127	124	135	117	94	93	121	124	123	121	131	128	121	128	126	116	121	125	124						

COMMERCE INTERIEUR ET TOURISME

Chiffre d'affaires (suite)

2. Indices du chiffre d'affaires (suite)

MOYENNES MENSUELLES ET MOIS	PETIT COMMERCE DE DETAIL (1)					GRANDS MAGASINS A RAYONS MULTIPLES					COOPERATIVES DE CONSOMMATION				
	Alimen- tation et tabac	Textiles et habil- lement (5)	Articles d'ameu- blement et de ménage	Autres articles	Total	Alimen- tation	Textiles et habil- lement (5)	Articles d'ameu- blement et de ménage	Autres articles	Total	Alimen- tation	Textiles et habil- lement (5)	Articles d'ameu- blement et de ménage	Autres articles	Total
Indices à base fixe - (Base : moyenne mensuelle 1966 = 100)															
1967	105	99	103	102	103	106	99	101	105	103	103	101	104	103	103
1968	109	104	114	113	109	111	103	107	115	108	103	103	113	113	105
1969	114	117	128	126	119	121	112	118	126	118	103	101	115	119	106
1970	120	123	138	137	126	133	120	134	147	131	103	107	119	123	108
1971	116	129	174	145	132	143	123	141	174	140	102	110	110	123	108
1972	119	136	201	173	145	164	134	163	205	160	104	104	109	136	108
1973	128	155	234	206	164	182	150	187	227	179	100	92	97	145	105
1972															
janvier	107	100	151	141	119	145	118	133	138	133	99	103	103	128	103
février	106	95	167	150	122	147	105	145	135	130	98	89	116	135	103
mars	118	150	189	175	146	169	137	157	169	156	112	114	122	139	116
avril	116	145	186	164	141	163	123	145	163	146	102	100	105	128	105
mai	120	148	202	180	149	157	135	162	177	153	103	104	106	141	108
juin	123	147	216	190	155	163	151	166	203	166	107	98	112	147	112
juillet	112	135	185	163	137	150	134	164	212	157	101	80	94	116	100
août	122	107	197	169	140	157	106	151	205	145	102	81	104	130	104
septembre	123	134	223	184	152	180	137	175	221	170	103	126	103	139	110
octobre	120	150	213	173	149	162	139	156	180	156	96	123	109	137	105
novembre	120	139	215	172	148	165	135	158	302	174	96	102	103	138	103
décembre	140	186	274	209	181	215	189	245	353	232	125	124	126	149	128
1973 (1)															
janvier	115	117	195	191	143	164	125	137	162	145	97	91	83	152	102
février	112	101	196	180	136	165	112	164	160	146	92	78	88	136	96
mars	125	148	233	220	165	193	143	182	187	173	107	98	111	152	112
avril	120	168	219	205	160	181	143	165	189	166	97	98	89	138	102
mai	128	178	241	218	172	175	156	183	198	173	100	87	95	149	105
juin	132	184	245	214	174	176	176	193	240	189	107	92	93	155	111
juillet	114	154	211	183	149	163	142	188	221	169	95	66	85	127	95
août	129	113	222	188	152	170	113	166	226	158	99	74	96	139	101
septembre	131	150	235	202	164	171	146	199	221	175	92	95	91	135	97
octobre	136	177	256	231	180	189	146	186	208	186	97	105	114	156	106
novembre	135	159	241	205	169	190	152	183	323	195	97	86	92	148	102
décembre	155	214	314	229	203	250	218	289	391	267	124	129	131	157	129
1974 (1)															
janvier	126	138	232	205	160	184	148	185	181	171	93	97	94	150	102
février	119	125	225	208	154	178	129	200	173	164	89	76	87	141	95
mars	131	168	259	229	176	214	152	201	199	188	102	97	108	162	111
avril	136	203	267	237	187	195	169	207	228	193	98	108	97	159	108
mai	138	201	290	263	196	201	174	227	239	202	99	92	100	154	106
juin	140	194	290	256	194	189	184	220	257	203	94	95	105	150	103
juillet	132	167	270	237	179	198	169	248	280	210	94	89	100	150	101
août	137	147	262	222	174	204	141	218	295	198	101	74	94	150	104
septembre	138	186	293	248	191	191	169	226	250	199	88	114	93	153	99
octobre	143	226	303	261	204	220	198	224	252	218	95	116	133	177	111

(1) Pour 1973 et 1974, il s'agit de chiffres provisoires.

(5) Y compris textiles d'ameublement.

COMMERCE INTERIEUR ET TOURISME

Chiffre d'affaires (suite)

2. Indices du chiffre d'affaires (suite)

MOYENNES MENSUELLES ET MOIS	Entreprises du commerce de détail possédant au moins cinq établissements de commerce de détail				Super- marchés (2)	TOTAL COMMERCE DE DETAIL (1)					
	Alimen- tation	Textiles et habil- lement (5)	Autres articles	Total	Total	Alimen- tation (4)	Textiles et habil- lement (5)	Articles d'ameu- blement et de ménage	Autres articles	TOTAL	
										Valeur	Quantité (3)
1967	116	110	112	114	116	106	100	103	103	104	102
1968	145	144	126	141	131	111	106	114	114	111	107
1969	184	169	142	173	162	118	120	128	127	122	114
1970	229	192	160	209	193	128	128	140	140	133	120
1971	293	206	163	251	232	133	137	171	150	143	125
1972	344	239	172	288	248	145	147	196	176	160	135
1973	414	258	193	336	299	160	166	226	207	183	144
1972											
janvier	298	185	149	245	216	129	112	150	143	133	114
février	298	162	156	242	215	128	104	165	151	135	116
mars	334	263	163	285	242	144	161	185	174	160	137
avril	321	238	159	271	236	140	154	181	164	154	131
mai	326	247	174	281	241	144	158	196	180	163	138
juin	337	244	195	293	250	148	157	210	192	169	143
juillet	333	213	161	273	259	137	144	181	167	153	128
août	345	175	176	277	250	147	116	192	173	154	129
septembre	379	255	176	311	274	153	148	215	186	170	141
octobre	341	292	179	299	240	145	163	205	175	165	136
novembre	351	270	167	296	247	146	153	206	181	164	135
décembre	462	318	210	379	308	177	200	264	219	204	166
1973 (1)											
janvier	350	203	192	291	251	142	128	191	190	158	128
février	352	167	207	289	249	140	110	194	182	153	123
mars	412	249	175	327	282	158	159	224	214	182	146
avril	386	308	168	323	277	151	180	210	201	177	142
mai	396	287	198	334	280	158	187	231	215	188	150
juin	416	259	192	337	306	164	192	236	215	192	152
juillet	383	188	191	304	296	145	158	207	188	167	132
août	407	165	176	308	305	160	121	214	191	169	134
septembre	402	238	199	327	301	162	160	229	204	182	143
octobre	432	360	208	371	310	169	195	246	228	199	156
novembre	444	293	181	356	326	170	174	231	212	190	147
décembre	583	374	223	459	406	205	231	303	241	233	179
1974 (1)											
janvier	420	245	212	343	294	160	151	226	205	179	136
février	416	205	203	329	293	153	135	221	206	172	130
mars	476	257	248	387	335	171	178	253	230	198	147
avril	457	368	205	385	340	172	217	256	235	207	151
mai	486	324	231	400	353	178	212	279	258	217	156
juin	474	288	216	382	350	177	204	277	252	214	151
juillet	492	300	222	395	366	173	183	264	240	204	142
août	532	211	197	391	382	182	156	253	226	199	137
septembre	492	312	225	399	343	177	198	280	246	212	145
octobre	543	456	243	462	375	189	247	291	259	231	156

Indices à base fixe - (Base : moyenne mensuelle 1966 = 100)

(1) Pour 1973 et 1974, il s'agit de chiffres provisoires.

(2) Petites et moyennes entreprises de super-marché, à libre service complet ou partiel.

(3) Indice de valeur divisé par l'indice général des prix à la consommation, dont on a éliminé les services.

(4) Y compris tabac, mais uniquement pour le petit commerce de détail.

(5) Y compris textiles d'ameublement.

COMMERCE INTERIEUR ET TOURISME (suite)

Tourisme et hôtellerie : Nombre de nuitées (1)

1. Evolution dans le temps

Moyennes Mensuelles et mois	Littoral	Villes d'art	Ardennes et Meuse	Cam-pine	Autres commu-nes tou-risti-ques	Total	Pays de résidence habituelle (2)					
							Belgi-que	France	Pays-Bas	Royau-me uni	Républi-que fé-dérale d'Alle-magne	E.U.A.
1966	1 311 549	244 081	233 943	92 683	88 823	1 971 078	1 447 765	106 611	90 720	117 415	71 545	33 761
1967	1 292 354	247 902	254 110	104 737	99 002	2 098 104	1 552 205	109 654	105 328	114 132	72 453	39 723
1968	1 378 422	235 025	257 354	116 234	96 412	2 083 448	1 559 980	101 305	114 816	98 173	71 600	35 293
1969	1 402 774	238 360	275 552	113 574	136 303	2 166 563	1 619 494	89 308	134 107	99 150	76 280	38 631
1970	1 425 825	247 246	294 471	135 534	132 856	2 235 932	1 661 818	91 527	132 197	108 934	87 404	42 532
1971	1 433 600	243 875	316 121	155 749	139 064	2 288 412	1 682 154	100 420	146 579	100 285	99 388	43 728
1972	1 388 003	240 847	342 467	149 146	142 701	2 263 164	1 681 639	89 647	144 658	95 208	94 752	41 742
1973	1 383 094	256 524	341 677	161 792	163 195	2 306 283	1 686 724	92 143	145 316	101 931	106 721	43 464
1973												
janvier	* 87 758	164 997	57 236	18 019	50 121	378 131	183 168	31 315	20 692	20 739	26 135	22 165
février	* 83 671	176 637	57 861	17 215	51 324	386 708	179 062	35 307	18 498	23 396	28 678	22 413
mars	* 130 052	221 566	78 661	22 481	62 925	515 685	250 098	44 476	25 682	28 892	36 004	26 521
avril	* 1 254 061	263 052	165 159	33 461	72 217	1 787 950	1 287 788	115 682	44 573	123 026	74 428	32 955
mai	* 857 013	287 395	248 771	107 238	146 285	1 646 702	1 102 880	87 592	79 318	127 877	74 028	50 241
juin	* 1 852 708	289 933	455 425	201 976	226 545	3 026 587	2 110 414	105 746	217 490	126 225	251 239	67 511
juillet	* 5 511 285	322 201	1 437 763	885 379	520 465	8 677 098	6 777 030	164 707	870 680	198 087	377 682	77 355
août	* 4 723 051	314 800	984 568	478 780	471 318	6 972 517	5 731 980	275 133	283 130	217 584	169 450	66 239
septembre	* 1 189 526	313 410	242 665	76 882	148 748	1 971 231	1 359 176	106 059	68 004	115 282	109 105	60 099
octobre	* 229 117	270 593	102 060	23 672	73 808	699 250	357 374	48 735	37 263	47 663	54 403	39 530
novembre	* 165 678	245 808	83 203	20 987	64 918	580 594	303 099	43 213	23 312	28 630	36 486	30 676
décembre	* 211 771	172 148	102 689	18 975	56 867	562 450	357 627	33 080	27 006	20 749	25 848	21 854
1974												
janvier	* 105 382	187 512	56 306	17 517	57 159	423 876	190 240	33 701	20 193	25 010	30 951	40 459
février	* 108 229	187 891	64 398	18 742	57 878	437 138	196 988	35 771	23 999	25 327	33 953	38 278
mars	* 139 394	229 722	64 280	22 939	62 787	519 122	226 084	45 758	26 610	25 718	41 137	47 681
avril	* 1 193 949	266 970	163 289	33 520	70 507	1 728 235	1 290 188	75 116	50 284	92 912	77 108	37 412
mai	* 889 647	332 843	320 860	125 695	176 945	1 845 990	1 243 689	95 163	103 468	122 282	84 360	56 110
juin	* 1 858 418	318 870	451 627	190 088	241 015	3 060 018	2 207 214	100 103	211 568	129 964	180 707	69 464
juillet	* 5 084 501	319 731	1 373 503	805 317	538 736	8 121 788	6 508 888	143 689	822 475	160 732	222 527	72 148
août	* 5 012 036	328 939	1 057 205	483 931	478 718	7 360 829	5 892 175	246 663	319 522	190 275	410 587	59 339
septembre	* 1 135 141	338 594	228 933	82 578	142 679	1 927 925	1 280 577	107 398	87 916	113 655	117 407	60 696
octobre	* 223 260	315 863	96 114	22 986	77 855	736 078	343 540	54 718	48 217	51 834	54 751	44 247

(1) Y compris les nuitées de camping.

(2) Ces chiffres sont déjà compris dans la colonne "Total".

COMMERCE INTERIEUR ET TOURISME (suite)

Tourisme et hôtellerie : nombre de nuitées (suite)

2.- Résultats généraux par région touristique - juin 1974

PAYS DE RESIDENCE HABITUELLE	Hôtels reconnus	Etablissements non reconnus	Etablissements pour tourisme social	Etablissements de cure	Colonies de vacances	Villas, appartements et chambres meublées, hôtes payants	Camping	Total
LE ROYAUME								
République fédérale d'Allemagne	70 171	12 269	11 536	37	1 409	68 973	16 312	180 707
Royaume-Uni	101 247	4 918	1 760	-	2 176	1 899	17 964	129 964
Espagne	7 311	2 638	95	-	432	44	366	10 886
France	41 456	10 033	3 020	419	263	32 905	12 007	100 103
Italie	13 463	1 659	330	55	394	11	1 400	17 312
Luxembourg (G.D.)	8 883	1 391	85	-	1 050	12 518	1 668	25 595
Pays-Bas	42 048	7 147	8 305	628	6 535	27 079	119 826	211 568
Autres pays d'Europe	45 542	5 688	3 812	-	834	1 171	4 111	61 158
Asie	9 450	1 686	356	-	-	36	178	11 706
République du Zaïre	2 876	142	204	-	120	554	21	3 917
Autres pays d'Afrique	6 263	1 587	570	-	251	116	343	9 130
Etats-Unis d'Amérique du Nord	62 845	1 970	2 511	-	32	175	1 931	69 464
Autres pays d'Amérique	14 602	1 041	1 201	30	-	7	1 144	18 025
Océanie	1 739	275	276	-	-	-	930	3 220
Apatrides	49	-	-	-	-	-	-	49
Total pays étrangers :	427 945	52 444	34 061	1 169	13 496	145 488	178 201	852 804
Belgique :	202 346	67 056	228 054	59 341	125 405	913 390	611 622	2 207 214
<i>Total général :</i>	<i>630 291</i>	<i>119 500</i>	<i>262 115</i>	<i>60 510</i>	<i>138 901</i>	<i>1 058 878</i>	<i>789 823</i>	<i>3 060 018</i>
LITTORAL								
République fédérale d'Allemagne	22 032	5 652	6 475	-	1 269	68 735	8 378	112 541
Royaume-Uni	60 190	2 214	678	-	2 176	1 824	12 831	79 913
Espagne	126	82	4	-	392	14	75	693
France	3 121	988	74	160	191	32 711	4 749	41 994
Italie	388	247	3	-	212	-	430	1 280
Luxembourg (G.D.)	6 882	1 125	14	-	930	12 514	1 219	22 684
Pays-Bas	10 856	916	403	-	779	26 709	5 338	45 001
Autres pays d'Europe	2 139	392	221	-	686	1 054	643	5 135
Asie	142	41	32	-	-	30	11	256
République du Zaïre	16	1	-	-	120	551	-	688
Autres pays d'Afrique	105	71	29	-	251	116	11	583
Etats-Unis d'Amérique du Nord	780	55	197	-	32	171	136	1 371
Autres pays d'Amérique	414	33	141	30	-	6	108	732
Océanie	54	-	67	-	-	-	68	189
Apatrides	-	-	-	-	-	-	-	-
Total pays étrangers :	107 245	11 817	8 338	190	7 038	144 435	33 997	313 060
Belgique :	118 663	30 035	141 884	23 836	98 056	905 158	227 726	1 545 358
<i>Total général :</i>	<i>225 908</i>	<i>41 852</i>	<i>150 222</i>	<i>24 026</i>	<i>105 094</i>	<i>1 049 593</i>	<i>261 723</i>	<i>1 858 418</i>
VILLES D'ART								
République fédérale d'Allemagne	37 012	3 084	3 087	-	-	-	429	43 612
Royaume-Uni	31 921	1 716	710	-	-	51	1 857	36 255
Espagne	6 600	2 422	59	-	-	-	29	9 110
France	27 513	4 571	1 565	-	-	9	1 036	34 694
Italie	10 492	706	9	-	-	-	24	11 231
Luxembourg (G.D.)	1 569	179	19	-	-	4	13	1 784
Pays-Bas	15 213	2 799	1 348	-	-	2	1 457	20 819
Autres pays d'Europe	36 540	3 618	1 028	-	-	46	625	41 857
Asie	8 512	1 531	279	-	-	6	28	10 356
République du Zaïre	1 652	90	203	-	-	3	-	1 948
Autres pays d'Afrique	5 390	1 267	533	-	-	-	35	7 225
Etats-Unis d'Amérique du Nord	46 965	1 382	2 080	-	-	4	367	50 798
Autres pays d'Amérique	12 829	811	932	-	-	1	141	14 714
Océanie	1 563	172	175	-	-	-	136	2 046
Apatrides	49	-	-	-	-	-	-	49
Total pays étrangers :	243 820	24 348	12 027	-	-	126	6 177	286 498
Belgique :	16 991	12 418	536	310	-	180	1 937	32 372
<i>Total général :</i>	<i>260 811</i>	<i>36 766</i>	<i>12 563</i>	<i>310</i>	<i>-</i>	<i>306</i>	<i>8 114</i>	<i>318 870</i>

COMMERCE INTERIEUR ET TOURISME (suite)

Tourisme et hôtellerie : nombre de nuitées (suite)

2.- Résultats généraux par région touristique - juin 1974

PAYS DE RESIDENCE HABITUELLES	Hôtels reconnus	Etablis- sements non reconnus	Etablis- sements pour tourisme social	Etablis- sements de cure	Colonies de vacances	Villas, apparte- ments et chambres meublées, hôtes payants	Camping	Total
MEUSE ET ARDENNES								
République fédérale d'Allemagne	4 628	1 368	1 164	7	-	88	3 607	10 862
Royaume-Uni	3 775	94	330	-	-	24	1 199	5 422
Espagne	151	51	4	-	40	30	92	368
France	4 251	1 129	1 049	-	72	49	1 468	8 018
Italie	708	150	316	2	182	-	584	1 942
Luxembourg (G.D.)	200	10	52	-	120	-	365	747
Pays-Bas	9 733	1 010	5 566	494	-	368	28 696	45 867
Autres pays d'Europe	1 934	425	247	-	148	38	1 338	4 130
Asie	114	2	14	-	-	-	34	164
République du Zaïre	17	-	1	-	-	-	-	18
Autres pays d'Afrique	67	43	4	-	-	-	38	152
Etats-Unis d'Amérique du Nord	825	40	193	-	-	-	339	1 397
Autres pays d'Amérique	285	23	102	-	-	-	170	580
Océanie	39	5	12	-	-	-	34	90
Apatrides	-	-	-	-	-	-	-	-
Total pays étrangers :	26 727	4 350	9 054	503	562	597	37 964	79 757
Belgique :	51 787	11 878	64 007	26 847	19 244	6 931	191 176	371 870
<i>Total général :</i>	<i>78 514</i>	<i>16 228</i>	<i>73 061</i>	<i>27 350</i>	<i>19 806</i>	<i>7 528</i>	<i>229 140</i>	<i>451 627</i>
CAMPIÑE								
République fédérale d'Allemagne	486	379	678	-	140	88	799	2 570
Royaume-Uni	272	255	10	-	-	-	141	678
Espagne	7	16	28	-	-	-	3	54
France	316	344	176	-	-	-	168	1 004
Italie	193	63	-	-	-	11	10	277
Luxembourg (G.D.)	5	7	-	-	-	-	-	12
Pays-Bas	851	650	393	134	15	-	76 920	78 963
Autres pays d'Europe	202	14	1 746	-	-	-	299	2 261
Asie	102	5	1	-	-	-	-	108
République du Zaïre	-	1	-	-	-	-	-	1
Autres pays d'Afrique	36	-	-	-	-	-	2	38
Etats-Unis d'Amérique du Nord	163	17	10	-	-	-	78	268
Autres pays d'Amérique	21	53	5	-	-	-	31	110
Océanie	6	85	4	-	-	-	14	109
Apatrides	-	-	-	-	-	-	-	-
Total pays étrangers :	2 660	1 889	30 51	134	155	99	78 465	86 453
Belgique :	5 000	2 116	15 020	2 865	6 129	418	72 087	103 635
<i>Total général :</i>	<i>7 660</i>	<i>4 005</i>	<i>18 071</i>	<i>2 999</i>	<i>6 284</i>	<i>517</i>	<i>150 552</i>	<i>190 088</i>
AUTRES COMMUNES TOURISTIQUES								
République fédérale d'Allemagne	6 013	1 786	132	30	-	62	3 099	11 122
Royaume-Uni	5 089	639	32	-	-	-	1 936	7 696
Espagne	427	67	-	-	-	-	167	661
France	6 255	3 001	156	259	-	136	4 586	14 393
Italie	1 682	493	2	53	-	-	352	2 582
Luxembourg (G.D.)	227	70	-	-	-	-	71	368
Pays-Bas	5 395	1 772	595	-	5 741	-	7 415	20 918
Autres pays d'Europe	4 727	1 239	570	-	-	33	1 206	7 775
Asie	580	107	30	-	-	-	105	822
République du Zaïre	1 191	50	-	-	-	-	21	1 262
Autres pays d'Afrique	665	206	4	-	-	-	257	1 132
Etats-Unis d'Amérique du Nord	14 112	476	31	-	-	-	1 011	15 630
Autres pays d'Amérique	1 053	121	21	-	-	-	694	1 889
Océanie	77	13	18	-	-	-	678	786
Apatrides	-	-	-	-	-	-	-	-
Total pays étrangers :	47 493	10 040	1 591	342	5 741	231	21 598	87 036
Belgique :	9 905	10 609	6 607	5 483	1 976	703	118 696	153 979
<i>Total général :</i>	<i>57 398</i>	<i>20 649</i>	<i>8 198</i>	<i>5 825</i>	<i>7 717</i>	<i>934</i>	<i>140 294</i>	<i>241 015</i>

COMMERCE INTERIEUR ET TOURISME (suite)

Tourisme et hôtellerie : nombre de nuitées (suite)

3.-Résultats généraux par région touristique - juillet 1974

PAYS DE RESIDENCE HABITUELLE	Hôtels reconnus	Etablissements non reconnus	Etablissements pour tourisme social	Etablissements de cure	Colonies de vacances	Villas, appartements et chambres meublées, hôtes payants	Camping	Total
LE ROYAUME								
République fédérale d'Allemagne	63 707	20 240	20 095	2 168	4 825	78 046	33 446	222 527
Royaume-Uni	104 119	6 879	6 472	-	2 670	1 691	38 901	160 732
Espagne	7 178	2 286	712	-	238	72	1 968	12 454
France	40 287	12 223	4 246	333	1 905	54 147	30 548	143 689
Italie	13 347	2 382	1 509	35	501	553	10 003	28 330
Luxembourg (G.D.)	11 575	1 503	152	-	2 966	5 680	3 047	24 923
Pays-Bas	58 489	18 314	26 914	740	9 800	92 577	615 641	822 475
Autres pays d'Europe	40 240	6 541	4 386	169	1 645	1 358	17 198	71 537
Asie	9 340	1 193	975	-	40	135	443	12 126
République du Zaïre	3 343	70	52	-	199	2 200	34	5 898
Autres pays d'Afrique	6 540	1 706	1 082	-	58	594	732	10 712
Etats-Unis d'Amérique du Nord	61 166	2 216	4 820	-	84	795	3 067	72 148
Autres pays d'Amérique	16 698	1 148	1 472	9	-	294	1 969	21 590
Océanie	1 786	170	435	-	-	-	1 215	3 606
Apatrides	24	-	-	-	-	129	-	153
Total pays étrangers :	437 839	76 871	73 322	3 454	24 931	238 271	758 212	1 612 900
Belgique :	438 292	191 793	581 686	76 254	656 972	2 284 309	2 279 582	6 508 888
<i>Total général :</i>	<i>876 131</i>	<i>268 664</i>	<i>655 008</i>	<i>79 708</i>	<i>681 903</i>	<i>2 522 580</i>	<i>3 037 794</i>	<i>8 121 788</i>
LITTORAL								
République fédérale d'Allemagne	31 445	14 406	13 543	-	4 825	77 886	20 478	162 583
Royaume-Uni	64 310	2 861	2 016	-	2 670	1 659	28 431	101 947
Espagne	403	139	22	-	145	63	811	1 583
France	5 376	2 424	191	207	1 719	53 681	11 812	75 410
Italie	868	612	430	-	62	551	6 686	9 209
Luxembourg (G.D.)	9 825	1 329	23	-	2 904	5 680	2 333	22 094
Pays-Bas	17 862	3 508	3 482	-	971	90 929	35 619	152 371
Autres pays d'Europe	5 867	878	1 324	11	1 335	1 320	2 774	13 509
Asie	132	41	57	-	40	72	28	370
République du Zaïre	30	4	4	-	199	2 200	30	2 467
Autres pays d'Afrique	230	207	52	-	58	325	346	1 218
Etats-Unis d'Amérique du Nord	1 473	76	188	-	84	786	293	2 900
Autres pays d'Amérique	539	27	56	9	-	281	258	1 170
Océanie	187	23	124	-	-	-	104	438
Apatrides	11	-	-	-	-	-	-	11
Total pays étrangers :	138 558	26 535	21 512	227	15 012	235 433	110 003	547 280
Belgique :	281 300	113 224	291 799	38 247	516 968	2 235 307	1 060 376	4 537 221
<i>Total général :</i>	<i>419 858</i>	<i>139 759</i>	<i>313 311</i>	<i>38 474</i>	<i>531 980</i>	<i>2 470 740</i>	<i>1 170 379</i>	<i>5 084 501</i>
VILLES D'ART								
République fédérale d'Allemagne	22 546	2 638	3 738	-	-	6	1 032	29 960
Royaume-Uni	30 663	2 623	3 705	-	-	2	3 342	40 335
Espagne	6 316	1 929	642	-	-	3	339	9 229
France	23 566	5 196	1 165	-	-	5	3 193	33 125
Italie	10 277	919	341	-	-	-	232	11 769
Luxembourg (G.D.)	1 401	36	127	-	-	-	75	1 639
Pays-Bas	16 079	4 080	3 087	-	-	6	4 776	28 028
Autres pays d'Europe	28 382	3 992	2 263	-	-	34	2 069	36 740
Asie	8 383	1 092	827	-	-	29	120	10 451
République du Zaïre	2 260	50	46	-	-	-	-	2 356
Autres pays d'Afrique	5 725	990	987	-	-	-	86	7 788
Etats-Unis d'Amérique du Nord	43 759	1 546	4 287	-	-	7	503	50 102
Autres pays d'Amérique	14 878	840	1 312	-	-	2	334	17 366
Océanie	1 471	79	239	-	-	-	276	2 065
Apatrides	13	-	-	-	-	31	-	44
Total pays étrangers :	215 719	26 010	22 766	-	-	125	16 377	280 997
Belgique :	17 485	12 238	4 408	262	-	232	4 109	38 734
<i>Total général :</i>	<i>233 204</i>	<i>38 248</i>	<i>27 174</i>	<i>262</i>	<i>-</i>	<i>357</i>	<i>20 486</i>	<i>319 731</i>

COMMERCE INTERIEUR ET TOURISME (suite)

Tourisme et hôtellerie : nombre de nuitées (suite)

3.-Résultats généraux par région touristique - juillet 1974

PAYS DE RESIDENCE HABITUELLES	Hôtels reconnus	Etablissements non reconnus	Etablissements pour tourisme social	Etablissements de cure	Colonies de vacances	Villas, appartements et chambres meublées, hôtes payants	Camping	Total
MEUSE ET ARDENNES								
République fédérale d'Allemagne	3 994	1 393	1 267	43	-	9	3 260	9 966
Royaume-Uni	5 163	273	559	-	-	30	2 475	8 500
Espagne	143	104	41	-	93	6	245	632
France	5 233	1 293	2 441	-	186	291	6 277	15 721
Italie	841	295	733	-	439	2	1 427	3 737
Luxembourg (G.D.)	189	28	2	-	62	-	526	807
Pays-Bas	18 426	2 869	7 913	703	217	1 642	150 705	182 475
Autres pays d'Europe	1 834	586	613	3	310	1	5 791	9 138
Asie	127	1	33	-	-	34	67	262
République du Zaïre	28	-	2	-	-	-	-	30
Autres pays d'Afrique	58	28	37	-	-	253	31	407
Etats-Unis d'Amérique du Nord	952	51	193	-	-	2	902	2 100
Autres pays d'Amérique	245	17	74	-	-	11	353	700
Océanie	26	-	46	-	-	-	68	140
Apatrides	-	-	-	-	-	98	-	98
Total pays étrangers :	37 259	6 938	13 954	749	1 307	2 379	172 127	234 713
Belgique :	107 030	27 972	176 948	25 426	93 072	44 548	663 794	1 138 790
<i>Total général :</i>	<i>144 289</i>	<i>34 910</i>	<i>190 902</i>	<i>26 175</i>	<i>94 379</i>	<i>46 927</i>	<i>835 921</i>	<i>1 373 503</i>
CAMPINE								
République fédérale d'Allemagne	527	388	347	2 094	-	65	1 442	4 863
Royaume-Uni	166	166	21	-	-	-	479	832
Espagne	19	-	-	-	-	-	-	19
France	161	209	6	-	-	-	464	840
Italie	108	53	-	-	-	-	156	317
Luxembourg (G.D.)	9	13	-	-	-	-	30	52
Pays-Bas	1 001	1 786	9 923	37	-	-	396 972	409 719
Autres pays d'Europe	164	223	62	155	-	3	431	1 038
Asie	69	25	50	-	-	-	2	146
République du Zaïre	-	-	-	-	-	-	-	-
Autres pays d'Afrique	29	395	-	-	-	-	15	439
Etats-Unis d'Amérique du Nord	207	14	82	-	-	-	55	358
Autres pays d'Amérique	12	79	9	-	-	-	63	163
Océanie	-	-	2	-	-	-	9	11
Apatrides	-	-	-	-	-	-	-	-
Total pays étrangers :	2 472	3 351	10 502	2 286	-	68	400 118	418 797
Belgique :	6 593	3 827	67 236	6 720	19 647	1 827	280 670	386 520
<i>Total général :</i>	<i>9 065</i>	<i>7 178</i>	<i>77 738</i>	<i>9 006</i>	<i>19 647</i>	<i>1 895</i>	<i>680 788</i>	<i>805 317</i>
AUTRES COMMUNES TOURISTIQUES								
République fédérale d'Allemagne	5 195	1 415	1 200	31	-	80	7 234	15 155
Royaume-Uni	3 817	956	171	-	-	-	4 174	9 118
Espagne	297	114	7	-	-	-	573	991
France	5 951	3 101	443	126	-	170	8 802	18 593
Italie	1 253	503	5	35	-	-	1 502	3 298
Luxembourg (G.D.)	151	97	-	-	-	-	83	331
Pays-Bas	5 121	6 071	2 509	-	8 612	-	27 569	49 882
Autres pays d'Europe	3 993	862	124	-	-	-	6 133	11 112
Asie	629	34	8	-	-	-	226	897
République du Zaïre	1 025	16	-	-	-	-	4	1 045
Autres pays d'Afrique	498	86	6	-	-	16	254	860
Etats-Unis d'Amérique du Nord	14 775	529	70	-	-	-	1 314	16 688
Autres pays d'Amérique	1 024	185	21	-	-	-	961	2 191
Océanie	102	68	24	-	-	-	758	952
Apatrides	-	-	-	-	-	-	-	-
Total pays étrangers :	43 831	14 037	4 588	192	8 612	266	59 587	131 113
Belgique :	25 884	34 532	41 295	5 599	27 285	2 395	270 633	407 623
<i>Total général :</i>	<i>69 715</i>	<i>48 569</i>	<i>45 883</i>	<i>5 791</i>	<i>35 897</i>	<i>2 661</i>	<i>330 220</i>	<i>538 736</i>

COMMERCE INTERIEUR ET TOURISME (suite)

Tourisme et hôtellerie : Nombre de nuitées (suite)

4.-Résultats généraux par région touristique - Août 1974

PAYS DE RESIDENCE HABITUELLE	Hôtels reconnus	Etablis- sements non reconnus	Etablis- sements pour tourisme social	Etablis- sements de cure	Colonies de vacances	Villas, apparte- ments et chambres meublées, hôtes payants	Camping	Total
LE ROYAUME								
République fédérale d'Allemagne	98 265	30 538	30 151	1 098	16 284	184 070	50 181	410 587
Royaume-Uni	117 642	8 158	9 404	-	879	4 003	50 189	190 275
Espagne	10 714	2 873	1 681	5	226	115	2 625	18 239
France	50 079	15 813	5 082	432	723	147 425	45 109	264 663
Italie	13 984	2 696	1 428	52	504	697	6 219	25 580
Luxembourg (G.D.)	21 779	3 968	737	13	6 000	23 531	5 402	61 430
Pays-Bas	45 346	9 373	11 298	831	6 733	16 472	229 469	319 522
Autres pays d'Europe	36 905	6 070	7 555	38	210	3 054	8 166	61 998
Asie	9 353	1 684	2 050	-	76	317	390	13 870
République du Zaïre	3 153	203	105	-	248	2 998	6	6 713
Autres pays d'Afrique	7 286	2 262	1 202	-	4	1 751	732	13 237
Etats-Unis d'Amérique du Nord	48 624	1 992	5 182	-	29	611	2 901	59 339
Autres pays d'Amérique	14 427	921	1 825	-	62	197	1 824	19 256
Océanie	1 681	143	373	-	-	51	1 687	3 935
Apatrides	10	-	-	-	-	-	-	10
Total pays étrangers :	479 248	86 694	78 073	2 469	31 978	385 292	404 900	1 468 654
Belgique :	440 481	167 234	514 551	71 988	579 491	2 269 736	1848 694	5 892 175
Total général :	919 729	253 928	592 624	74 457	611 469	2 655 028	2253 594	7 360 829
LITTORAL								
République fédérale d'Allemagne	63 932	24 397	21 283	-	16 068	183 925	33 866	343 471
Royaume-Uni	74 863	3 586	1 508	-	879	3 967	34 580	119 383
Espagne	535	103	31	-	195	115	579	1 558
France	9 749	4 029	211	222	671	145 897	18 177	178 956
Italie	1 120	698	204	-	78	692	2 889	5 663
Luxembourg (G.D.)	19 889	3 716	669	-	6 000	23 531	4 240	58 045
Pays-Bas	12 794	1 651	1 376	120	74	16 251	12 815	45 081
Autres pays d'Europe	4 552	1 224	1 091	31	24	2 996	2 030	11 948
Asie	348	52	263	-	8	282	96	1 049
République du Zaïre	48	44	-	-	124	2 848	6	3 070
Autres pays d'Afrique	568	119	48	-	-	1 625	272	2 632
Etats-Unis d'Amérique du Nord	1 550	102	121	-	29	611	313	2 726
Autres pays d'Amérique	674	52	135	-	-	197	237	1 295
Océanie	91	26	47	-	-	51	102	317
Apatrides	-	-	-	-	-	-	-	-
Total pays étrangers :	190 695	39 799	26 987	373	24 150	382 988	110 202	775 194
Belgique :	294 411	108 136	260 857	35 934	439 590	2 221 954	875 960	4 236 842
Total général :	485 106	147 935	287 844	36 307	463 740	2 604 942	986 162	5 012 036
VILLES D'ART								
République fédérale d'Allemagne	23 253	2 626	6 371	-	-	4	767	33 021
Royaume-Uni	32 361	2 945	6 119	-	-	30	3 431	44 886
Espagne	9 329	2 504	1 497	-	-	-	1 017	14 347
France	26 598	6 245	2 466	-	-	1	4 914	40 224
Italie	10 613	1 174	683	-	-	-	491	12 961
Luxembourg (G.D.)	1 240	135	61	-	-	-	48	1 484
Pays-Bas	15 391	3 666	2 842	-	-	22	2 772	24 693
Autres pays d'Europe	25 869	3 487	5 776	-	-	7	1 115	36 254
Asie	8 138	1 539	1 510	-	-	35	83	11 305
République du Zaïre	2 903	135	16	-	-	-	-	3 054
Autres pays d'Afrique	6 022	1 468	1 123	-	-	9	54	8 676
Etats-Unis d'Amérique du Nord	37 522	1 599	4 612	-	-	-	577	44 310
Autres pays d'Amérique	11 781	745	1 526	-	-	-	391	14 443
Océanie	1 383	110	270	-	-	-	623	2 386
Apatrides	10	-	-	-	-	-	-	10
Total pays étrangers :	212 413	28 378	34 872	-	-	108	16 283	292 054
Belgique :	17 695	13 229	2 455	308	-	185	3 013	36 885
Total général :	230 108	41 607	37 327	308	-	293	19 296	328 939

COMMERCE INTERIEUR ET TOURISME (suite)

Tourisme et hôtellerie : Nombre de nuitées (suite)

4.-Résultats généraux par région touristique - Août 1974

PAYS DE RESIDENCE HABITUELLES	Hôtels reconnus	Etablissements non reconnus	Etablissements pour tourisme social	Etablissements de cure	Colonies de vacances	Villas, appartements et chambres meublées, hôtes payants	Camping	Total
MEUSE ET ARDENNES								
République fédérale d'Allemagne	4 510	1 440	1 440	14	-	36	4 216	11 656
Royaume-Uni	5 629	437	1 576	-	-	6	4 197	11 845
Espagne	281	91	141	5	31	-	208	757
France	7 305	1 639	1 255	48	52	1 308	8 698	20 305
Italie	622	297	473	-	426	2	923	2 743
Luxembourg (G.D.)	382	42	6	13	-	-	478	921
Pays-Bas	11 879	1 677	5 691	684	217	160	44 119	64 427
Autres pays d'Europe	1 819	521	195	7	186	51	1 264	4 043
Asie	203	9	219	-	68	-	27	526
République du Zaïre	49	22	64	-	124	120	-	379
Autres pays d'Afrique	63	16	18	-	4	27	6	134
Etats-Unis d'Amérique du Nord	1 151	52	353	-	-	-	540	2 096
Autres pays d'Amérique	274	50	89	-	62	-	255	730
Océanie	54	1	28	-	-	-	83	166
Apatrides	-	-	-	-	-	-	-	-
Total pays étrangers :	34 221	6 294	11 548	771	1 170	1 710	65 014	120 728
Belgique :	108 383	25 561	158 911	23 507	85 290	43 804	491 021	936 477
<i>Total général :</i>	<i>142 604</i>	<i>31 855</i>	<i>170 459</i>	<i>24 278</i>	<i>86 460</i>	<i>45 514</i>	<i>556 035</i>	<i>1 057 205</i>
CAMPINE								
République fédérale d'Allemagne	729	683	149	1 079	-	45	1 824	4 509
Royaume-Uni	403	159	34	-	-	-	591	1 187
Espagne	10	9	3	-	-	-	20	42
France	179	167	13	-	-	-	686	1 045
Italie	40	82	57	-	-	-	160	338
Luxembourg (G.D.)	12	-	-	-	-	-	41	53
Pays-Bas	1 045	870	290	27	-	7	155 571	157 810
Autres pays d'Europe	121	141	130	-	-	-	919	1 311
Asie	132	46	45	-	-	-	2	225
République du Zaïre	4	2	-	-	-	-	-	6
Autres pays d'Afrique	3	443	-	-	-	-	35	481
Etats-Unis d'Amérique du Nord	202	35	39	-	-	-	51	327
Autres pays d'Amérique	13	3	57	-	-	-	16	89
Océanie	2	2	8	-	-	-	16	28
Apatrides	-	-	-	-	-	-	-	-
Total pays étrangers :	2 895	2 642	825	1 106	-	52	159 932	167 452
Belgique :	6 850	6 338	61 186	6 320	14 867	1 801	219 117	316 479
<i>Total général :</i>	<i>9 745</i>	<i>8 980</i>	<i>62 011</i>	<i>7 426</i>	<i>14 867</i>	<i>1 853</i>	<i>379 049</i>	<i>483 931</i>
AUTRES COMMUNES TOURISTIQUES								
République fédérale d'Allemagne	5 841	1 392	908	5	216	60	9 508	17 930
Royaume-Uni	4 386	1 031	167	-	-	-	7 390	12 974
Espagne	559	166	9	-	-	-	801	1 535
France	6 248	3 733	1 137	162	-	219	12 634	24 133
Italie	1 607	445	11	52	-	3	1 756	3 874
Luxembourg (G.D.)	256	75	1	-	-	-	595	927
Pays-Bas	4 237	1 509	1 099	-	6 442	32	14 192	27 511
Autres pays d'Europe	4 544	697	363	-	-	-	2 838	8 442
Asie	532	38	13	-	-	-	182	765
République du Zaïre	149	-	25	-	-	30	-	204
Autres pays d'Afrique	630	216	13	-	-	90	365	1 314
Etats-Unis d'Amérique du Nord	8 199	204	57	-	-	-	1 420	9 880
Autres pays d'Amérique	1 685	71	18	-	-	-	925	2 699
Océanie	151	4	20	-	-	-	863	1 038
Apatrides	-	-	-	-	-	-	-	-
Total pays étrangers :	39 024	9 581	3 841	219	6 658	434	53 469	113 226
Belgique :	13 142	13 970	31 142	5 919	39 744	1 992	259 583	265 492
<i>Total général :</i>	<i>52 166</i>	<i>23 551</i>	<i>34 983</i>	<i>6 138</i>	<i>46 402</i>	<i>2 426</i>	<i>313 052</i>	<i>478 718</i>

COMMERCE INTERIEUR ET TOURISME

Tourisme et hôtellerie : nombre de nuitées (suite)

5.-Résultats généraux par région touristique - septembre 1974

PAYS DE RESIDENCE HABITUELLE	Hôtels reconnus	Etablissements non reconnus	Etablissements pour tourisme social	Etablissements de cure	Colonies de vacances	Villas, appartements et chambres meublées, hôtes payants	Camping	Total
LE ROYAUME								
République fédérale d'Allemagne	53 562	8 273	8 940	1 511	1 551	37 647	5 923	117 407
Royaume-Uni	81 525	4 741	3 220	-	-	1 471	22 698	113 655
Espagne	7 564	2 257	1 94	60	3	-	102	10 180
France	44 247	11 557	2 322	130	573	38 680	9 889	107 398
Italie	14 711	2 261	266	84	120	488	704	18 634
Luxembourg (G.D.)	6 035	1 029	47	14	1 955	8 779	710	18 569
Pays-Bas	36 657	6 669	4 168	313	2 603	5 603	31 903	87 916
Autres pays d'Europe	44 380	6 040	3 310	14	108	577	1 332	55 761
Asie	10 391	1 517	6 144	-	-	21	104	18 177
République du Zaïre	3 509	136	123	-	120	1 036	7	4 931
Autres pays d'Afrique	9 386	1 926	1 215	-	-	213	251	12 991
Etats-Unis d'Amérique du Nord	56 759	1 822	1 291	-	-	172	652	60 696
Autres pays d'Amérique	15 280	918	1 123	-	-	119	370	17 810
Océanie	1 966	200	314	-	-	-	738	3 218
Apatriides	5	-	-	-	-	-	-	5
Total pays étrangers :	385 977	49 346	32 677	2 126	7 033	94 806	75 383	647 348
Belgique :	141 647	44 486	157 030	54 085	89 911	603 315	190 103	1 280 577
Total général :	527 624	93 832	189 707	56 211	96 944	698 121	265 486	1 927 925
LITTORAL								
République fédérale d'Allemagne	13 293	2 802	5 067	-	1 407	37 511	1 907	61 987
Royaume-Uni	32 478	1 180	337	-	-	1 467	17 485	52 947
Espagne	144	2	6	-	3	-	7	162
France	2 187	631	338	58	573	38 452	2 037	44 276
Italie	195	141	10	-	-	455	326	1 127
Luxembourg (G.D.)	3 496	866	14	-	1 835	8 779	544	15 534
Pays-Bas	4 794	377	38	-	22	5 497	408	11 136
Autres pays d'Europe	1 846	206	574	14	-	547	110	3 297
Asie	99	49	5 141	-	-	21	5	5 315
République du Zaïre	11	13	-	-	120	949	-	1 093
Autres pays d'Afrique	77	65	10	-	-	184	1	337
Etats-Unis d'Amérique du Nord	495	33	100	-	-	172	17	817
Autres pays d'Amérique	203	13	87	-	-	116	60	479
Océanie	18	3	63	-	-	-	16	100
Apatriides	-	-	-	-	-	-	-	-
Total pays étrangers :	59 336	6 381	11 785	72	3 960	94 150	22 923	198 607
Belgique :	66 146	15 120	101 539	21 064	70 774	597 375	64 516	936 534
Total général :	125 482	21 501	113 324	21 136	74 734	691 525	87 439	1 135 141
VILLES D'ART								
République fédérale d'Allemagne	29 441	2 298	2 799	-	-	14	373	34 925
Royaume-Uni	39 988	2 413	2 426	-	-	4	2 896	47 727
Espagne	6 792	2 080	150	-	-	-	24	9 046
France	30 175	5 014	625	-	-	4	1 202	37 020
Italie	12 555	1 103	182	-	-	2	74	13 916
Luxembourg (G.D.)	2 069	83	16	-	-	-	20	2 188
Pays-Bas	18 586	3 134	1 032	-	-	1	353	23 106
Autres pays d'Europe	35 701	4 201	1 920	-	-	30	275	42 127
Asie	9 701	1 167	975	-	-	-	22	11 865
République du Zaïre	3 354	47	122	-	-	-	-	3 523
Autres pays d'Afrique	8 401	1 202	1 187	-	-	-	34	10 824
Etats-Unis d'Amérique du Nord	46 435	1 315	1 113	-	-	-	148	49 011
Autres pays d'Amérique	13 567	753	963	-	-	3	71	15 357
Océanie	1 760	168	207	-	-	-	117	2 252
Apatriides	5	-	-	-	-	-	-	5
Total pays étrangers :	258 530	24 978	13 717	-	-	58	5 609	302 892
Belgique :	20 435	12 827	622	253	-	252	1 313	35 702
Total général :	278 965	37 805	14 339	253	-	310	6 922	338 594

COMMERCE INTERIEUR ET TOURISME (suite)

Tourisme et hôtellerie : nombre de nuitées (suite)

5.-Résultats généraux par région touristique - septembre 1974

PAYS DE RESIDENCE HABITUELLES	Hôtels reconnus	Etablis- sements non reconnus	Etablis- sements pour tourisme social	Etablis- sements de cure	Colonies de vacances	Villas, apparte- ments et chambres meublées, hôtes payants	Camping	Total
MEUSE ET ARDENNES								
République fédérale d'Allemagne	3 621	1 090	596	1 511	-	9	701	7 528
Royaume-Uni	3 673	143	304	-	-	-	661	4 781
Espagne	127	27	15	-	-	-	37	206
France	4 730	958	1 020	16	-	97	1 399	8 220
Italie	410	347	43	-	120	-	131	1 051
Luxembourg (G.D.)	210	12	17	14	120	-	122	495
Pays-Bas	7 748	703	1 961	313	210	22	3 004	13 961
Autres pays d'Europe	1 744	157	617	-	90	-	371	2 979
Asie	59	1	19	-	-	-	5	84
République du Zaïre	54	32	1	-	-	87	3	177
Autres pays d'Afrique	59	14	10	-	-	-	6	89
Etats-Unis d'Amérique du Nord	1 563	93	60	-	-	-	57	1 773
Autres pays d'Amérique	393	19	52	-	-	-	44	508
Océanie	41	1	25	-	-	-	60	127
Apatrides	-	-	-	-	-	-	-	-
Total pays étrangers :	24 432	3 597	4 740	1 854	540	215	6 601	41 979
Belgique :	39 834	7 880	41 154	24 902	13 531	4 950	54 703	186 954
<i>Total général :</i>	<i>64 266</i>	<i>11 477</i>	<i>45 894</i>	<i>26 756</i>	<i>14 071</i>	<i>5 165</i>	<i>61 304</i>	<i>228 933</i>
CAIPINE								
République fédérale d'Allemagne	551	577	115	-	-	15	411	1 669
Royaume-Uni	449	313	9	-	-	-	30	801
Espagne	2	1	-	-	-	-	6	9
France	216	327	123	-	-	-	457	1 123
Italie	59	25	27	-	-	-	57	168
Luxembourg (G.D.)	4	8	-	-	-	-	-	12
Pays-Bas	925	675	559	-	-	9	26 394	28 562
Autres pays d'Europe	291	321	131	-	-	-	91	834
Asie	120	22	-	-	-	-	21	163
République du Zaïre	12	33	-	-	-	-	-	45
Autres pays d'Afrique	49	401	-	-	-	-	-	450
Etats-Unis d'Amérique du Nord	214	109	2	-	-	-	5	330
Autres pays d'Amérique	18	22	-	-	-	-	-	40
Océanie	3	4	-	-	-	-	30	37
Apatrides	-	-	-	-	-	-	-	-
Total pays étrangers :	2 913	2 838	966	-	-	24	27 502	34 243
Belgique :	4 471	1 754	10 183	2 114	4 784	221	24 808	48 335
<i>Total général :</i>	<i>7 384</i>	<i>4 592</i>	<i>11 149</i>	<i>2 114</i>	<i>4 784</i>	<i>245</i>	<i>52 310</i>	<i>82 578</i>
AUTRES COMMUNES TOURISTIQUES								
République fédérale d'Allemagne	6 656	1 506	363	-	144	98	2 531	11 298
Royaume-Uni	4 937	692	144	-	-	-	1 626	7 399
Espagne	499	147	23	60	-	-	28	757
France	6 939	4 627	216	56	-	127	4 794	16 759
Italie	1 492	645	4	84	-	31	116	2 372
Luxembourg (G.D.)	256	60	-	-	-	-	24	340
Pays-Bas	4 604	1 780	578	-	2 371	74	1 744	11 151
Autres pays d'Europe	4 798	1 155	68	-	18	-	485	6 524
Asie	412	278	9	-	-	-	51	750
République du Zaïre	78	11	-	-	-	-	4	93
Autres pays d'Afrique	800	244	8	-	-	29	210	1 291
Etats-Unis d'Amérique du Nord	8 052	272	16	-	-	-	425	8 765
Autres pays d'Amérique	1 099	111	21	-	-	-	195	1 426
Océanie	144	24	19	-	-	-	515	702
Apatrides	-	-	-	-	-	-	-	-
Total pays étrangers :	40 766	11 552	1 469	200	2 533	359	12 748	69 627
Belgique :	10 761	6 905	3 532	5 752	822	517	44 763	73 052
<i>Total général :</i>	<i>51 527</i>	<i>18 457</i>	<i>5 001</i>	<i>5 952</i>	<i>3 355</i>	<i>876</i>	<i>57 511</i>	<i>142 679</i>

COMMERCE INTERIEUR ET TOURISME (suite)

Tourisme et hôtellerie : nombre de nuitées (suite)

6.-Résultats généraux par région touristique - octobre 1974

PAYS DE RESIDENCE HABITUELLE	Hôtels reconnus	Etablis- sements non reconnus	Etablis- sements pour tourisme social	Etablis- sements de cure	Colonies de vacances	Villas, apparte- ments et chambres meublées, hôtes payants	Camping	Total
LE ROYAUME								
République fédérale d'Allemagne	44 359	5 724	2 578	21	44	2 025	-	54 751
Royaume-Uni	47 802	3 156	728	-	-	148	-	51 834
Espagne	7 999	3 185	191	-	555	-	-	11 930
France	40 873	10 125	575	132	43	2 970	-	54 718
Italie	14 422	2 062	107	-	197	91	-	16 879
Luxembourg (G.D.)	2 301	216	13	-	498	692	-	3 720
Pays-Bas	33 138	5 887	4 239	347	2 623	1 983	-	48 217
Autres pays d'Europe	46 801	5 982	833	-	428	213	-	54 257
Asie	9 792	1 125	6 851	-	-	-	-	17 768
République du Zaïre	3 156	203	177	-	131	450	-	4 117
Autres pays d'Afrique	9 571	2 310	1 051	-	241	90	-	13 313
Etats-Unis d'Amérique du Nord	41 963	1 465	759	-	-	60	-	44 247
Autres pays d'Amérique	12 927	804	871	-	-	4	-	14 606
Océanie	1 866	119	178	-	-	-	-	2 163
Apatrides	18	-	-	-	-	-	-	18
Total pays étrangers :	316 988	42 363	19 151	500	4 810	8 726	-	392 538
Belgique :	65 452	26 547	40 714	54 560	39 738	116 529	-	343 540
Total général :	382 440	68 910	59 865	55 080	44 548	125 255	-	736 078
LITTORAL								
République fédérale d'Allemagne	1 347	196	35	-	22	1 937	-	3 537
Royaume-Uni	7 924	387	160	-	-	147	-	8 618
Espagne	37	33	4	-	555	-	-	629
France	591	196	16	31	43	2 618	-	3 495
Italie	80	16	1	-	157	60	-	314
Luxembourg (G.D.)	72	12	-	-	374	692	-	1 150
Pays-Bas	1 269	69	299	-	22	1 827	-	3 486
Autres pays d'Europe	324	56	484	-	335	105	-	1 304
Asie	23	7	6 424	-	-	-	-	6 454
République du Zaïre	10	-	-	-	120	450	-	580
Autres pays d'Afrique	65	15	9	-	291	-	-	380
Etats-Unis d'Amérique du Nord	253	32	168	-	-	60	-	513
Autres pays d'Amérique	65	17	100	-	-	-	-	182
Océanie	7	-	39	-	-	-	-	46
Apatrides	-	-	-	-	-	-	-	-
Total pays étrangers :	12 067	1 036	7 739	31	1 919	7 896	-	30 688
Belgique :	8 184	1 501	19 713	19 075	28 967	115 132	-	192 572
Total général :	20 251	2 537	27 452	19 106	30 886	123 028	-	223 260
VILLES D'ART								
République fédérale d'Allemagne	33 036	2 742	1 575	-	-	2	-	37 355
Royaume-Uni	33 733	1 849	381	-	-	1	-	35 964
Espagne	7 232	2 806	171	-	-	-	-	10 209
France	31 043	5 439	383	-	-	130	-	36 995
Italie	11 938	804	77	-	-	-	-	12 819
Luxembourg (G.D.)	1 746	69	6	-	-	-	-	1 821
Pays-Bas	20 249	3 001	1 019	-	-	-	-	24 269
Autres pays d'Europe	38 742	4 676	293	-	-	49	-	43 760
Asie	8 889	997	359	-	-	-	-	10 245
République du Zaïre	3 029	146	130	-	-	-	-	3 305
Autres pays d'Afrique	8 749	1 357	1 035	-	-	30	-	11 171
Etats-Unis d'Amérique du Nord	35 968	857	513	-	-	-	-	37 338
Autres pays d'Amérique	11 679	695	686	-	-	4	-	13 064
Océanie	1 695	100	118	-	-	-	-	1 913
Apatrides	18	-	-	-	-	-	-	18
Total pays étrangers :	247 746	25 538	6 746	-	-	216	-	280 246
Belgique :	21 025	13 217	278	312	573	212	-	35 617
Total général :	268 771	38 755	7 024	312	573	428	-	315 863

COMMERCE INTERIEUR ET TOURISME (suite)

Tourisme et hôtellerie : nombre de nuitées (suite)

6.-Resultats généraux par région touristique - octobre 1974

PAYS DE RESIDENCE HABITUELLES	Hôtels reconnus	Etablis- sements non reconnus	Etablis- sements pour tourisme social	Etablis- sements de cure	Colonies de vacances	Villas, apparte- ments et chambres meublées, hôtes payants	Camping	Total
MEUSE ET ARDENNES								
République fédérale d'Allemagne	3 257	328	434	21	-	15	-	4 055
Royaume-Uni	1 307	39	37	-	-	-	-	1 383
Espagne	108	16	12	-	-	-	-	136
France	3 121	988	51	8	-	62	-	4 230
Italie	670	150	5	-	40	-	-	865
Luxembourg (G.D.)	160	2	7	-	124	-	-	293
Pays-Bas	5 780	637	1 792	310	217	59	-	8 795
Autres pays d'Europe	1 012	153	23	-	93	-	-	1 281
Asie	82	1	13	-	-	-	-	96
République du Zaïre	10	-	-	-	11	-	-	21
Autres pays d'Afrique	93	22	4	-	-	-	-	119
Etats-Unis d'Amérique du Nord	523	18	55	-	-	-	-	596
Autres pays d'Amérique	200	16	61	-	-	-	-	277
Océanie	24	1	13	-	-	-	-	38
Apatrides	-	-	-	-	-	-	-	-
Total pays étrangers :	16 347	2 371	2 507	339	485	136	-	22 185
Belgique :	23 825	4 989	13 507	27 313	3 671	624	-	73 929
Total général :	40 172	7 360	16 014	27 652	4 166	760	-	96 114
CAMPINE								
République fédérale d'Allemagne	562	929	125	-	-	40	-	1 656
Royaume-Uni	636	193	139	-	-	-	-	968
Espagne	11	64	-	-	-	-	-	75
France	170	324	7	-	-	-	-	501
Italie	89	126	-	-	-	-	-	215
Luxembourg (G.D.)	13	3	-	-	-	-	-	16
Pays-Bas	900	639	341	37	-	-	-	1 921
Autres pays d'Europe	159	275	11	-	-	4	-	445
Asie	126	47	-	-	-	-	-	173
République du Zaïre	-	-	-	-	-	-	-	-
Autres pays d'Afrique	177	372	1	-	-	-	-	550
Etats-Unis d'Amérique du Nord	289	107	12	-	-	-	-	408
Autres pays d'Amérique	4	16	6	-	-	-	-	26
Océanie	7	4	4	-	-	-	-	15
Apatrides	-	-	-	-	-	-	-	-
Total pays étrangers :	3 143	3 099	646	37	-	44	-	6 969
Belgique :	2 359	1 530	3 909	2 007	6 172	40	-	16 017
Total général :	5 502	4 629	4 555	2 044	6 172	84	-	22 986
AUTRES COMMUNES TOURISTIQUES								
République fédérale d'Allemagne	6 157	1 529	409	-	22	31	-	8 148
Royaume-Uni	4 202	688	11	-	-	-	-	4 901
Espagne	611	266	4	-	-	-	-	881
France	5 948	3 178	118	93	-	160	-	9 497
Italie	1 645	966	24	-	-	31	-	2 666
Luxembourg (G.D.)	310	130	-	-	-	-	-	440
Pays-Bas	4 940	1 541	788	-	2 384	93	-	9 746
Autres pays d'Europe	6 564	822	22	-	-	59	-	7 467
Asie	672	73	55	-	-	-	-	800
République du Zaïre	107	57	47	-	-	-	-	211
Autres pays d'Afrique	487	544	2	-	-	60	-	1 093
Etats-Unis d'Amérique du Nord	4 930	451	11	-	-	-	-	5 392
Autres pays d'Amérique	979	60	18	-	-	-	-	1 057
Océanie	133	14	4	-	-	-	-	151
Apatrides	-	-	-	-	-	-	-	-
Total pays étrangers :	37 685	10 319	1 513	93	2 406	434	-	52 450
Belgique :	10 059	5 310	3 307	5 853	355	521	-	25 405
Total général :	47 744	15 629	4 820	5 946	2 761	955	-	77 855

REGISTRE DU COMMERCE

A.- INSCRIPTIONS ET RADIATIONS (1)

Tableau I. - REPARTITION DES ENTREPRISES SUIVANT LE NOMBRE D'ETABLISSEMENTS QU'ELLES COMPRENNENT

Rubriques	Situation au 1.1.1974	Janvier 1974		Février 1974		Mars 1974		Avril 1974		Mai 1974		
		Immatri- culations	Radia- tions	Immatri- culations	Radia- tions	Immatri- culations	Radia- tions	Immatri- culations	Radia- tions	Immatri- culations	Radia- tions	
A. Personnes physiques												
Entreprises	(1 établissement	271 450	2 802	1 299	2 812	1 822	2 592	2 424	2 367	2 343	2 164	1 606
comprenant	2 établissements	11 270	50	39	43	48	32	72	31	79	26	37
	3 établissements	935	6	3	3	2	1	5	3	4	5	2
	4 établissements	201	3	-	1	-	1	4	-	2	-	-
	5 établissements et plus	163	-	-	-	-	1	-	1	-	1	-
<i>Nombre total des entreprises</i>		<i>284 019</i>	<i>2 861</i>	<i>1 341</i>	<i>2 859</i>	<i>1 932</i>	<i>2 627</i>	<i>2 505</i>	<i>2 402</i>	<i>2 428</i>	<i>2 196</i>	<i>1 645</i>
<i>Nombre total des établissements (2)</i>		<i>299 180</i>	<i>3 886</i>	<i>1 457</i>	<i>2 967</i>	<i>2 070</i>	<i>3 101</i>	<i>2 709</i>	<i>2 443</i>	<i>2 647</i>	<i>2 236</i>	<i>1 776</i>
B. Personnes morales												
Entreprises	(1 établissement	57 029	742	83	778	81	614	107	566	140	591	76
comprenant	2 établissements	3 851	30	4	36	4	18	5	17	10	18	8
	3 établissements	855	3	-	10	1	3	-	3	1	5	-
	4 établissements	320	3	-	3	-	4	-	1	-	-	1
	5 établissements et plus	696	-	-	2	-	2	-	-	-	2	-
<i>Nombre total des entreprises</i>		<i>62 751</i>	<i>778</i>	<i>87</i>	<i>829</i>	<i>86</i>	<i>641</i>	<i>112</i>	<i>587</i>	<i>151</i>	<i>616</i>	<i>85</i>
<i>Nombre total des établissements (2)</i>		<i>82 611</i>	<i>1 288</i>	<i>168</i>	<i>1 342</i>	<i>2 028</i>	<i>830</i>	<i>163</i>	<i>614</i>	<i>230</i>	<i>661</i>	<i>153</i>
<i>Total général des entreprises</i>		<i>346 770</i>	<i>3 639</i>	<i>1 428</i>	<i>3 788</i>	<i>136</i>	<i>3 268</i>	<i>2 617</i>	<i>2 989</i>	<i>2 579</i>	<i>2 812</i>	<i>1 730</i>
<i>Total général des établissements (2)</i>		<i>381 771</i>	<i>4 974</i>	<i>1 625</i>	<i>4 309</i>	<i>2 206</i>	<i>3 931</i>	<i>2 872</i>	<i>3 057</i>	<i>2 877</i>	<i>2 897</i>	<i>1 929</i>

(1) Pour l'interprétation des chiffres publiés, voir brochure "Statistiques du commerce" n°3 mars 1974, p. 7.

(2) Y compris les établissements immatriculés (radiés), faisant partie d'entreprises existant au début du mois de l'inscription (à la fin du mois de la radiation) de(s) établissement(s) considéré(s).

REGISTRE DU COMMERCE (suite)

A. INSCRIPTIONS ET RADIATIONS (suite)

Tableau II. REPARTITION DES ETABLISSEMENTS D'APRES L'ACTIVITE EXERCEE

Activités	Situation au 1.1.1974	Janvier 1974		Février 1974		Mars 1974		Avril 1974		Mai 1974	
		Immatri- culations	Radia- tions	Immatri- culations	Radia- tions	Immatri- culations	Radia- tions	Immatri- culations	Radia- tions	Immatri- culations	Radia- tions
1. <u>Agriculture, sylviculture, chasse et pêche</u>	6 978	83	27	64	31	47	34	60	29	61	25
2. <u>Industries extractives</u>	463	9	1	2	3	1	2	4	-	1	2
3. <u>Industries manufacturières</u>											
Industries alimentaires	9 773	72	34	60	29	48	63	49	60	44	42
Fabrication de boissons	663	2	1	1	2	4	5	1	2	2	1
Industrie du tabac	133	-	-	-	-	-	2	-	-	-	-
Industrie textile	2 482	24	11	18	5	16	10	15	9	15	9
Fabrication de chaussures, confection d'articles d'habillement	6 604	45	26	42	33	32	50	16	57	28	30
Industrie du bois et du liège	4 655	50	14	38	15	27	32	33	25	29	10
Industrie du papier et du carton	447	4	-	1	-	2	1	2	-	2	3
Imprimerie, éditions et industries connexes	4 325	50	6	46	10	36	27	24	24	16	16
Industrie du cuir et de la fourrure	708	11	2	3	4	5	11	2	2	-	1
Industrie du caoutchouc	172	-	-	3	-	-	1	-	-	1	-
Industrie chimique	1 253	12	4	13	2	8	12	10	9	12	4
Industrie des dérivés du pétrole et du charbon	52	-	-	-	-	-	1	-	2	1	-
Industrie des produits minéraux non métalliques sauf ceux repris à la rubrique précédente	1 474	10	9	11	5	16	4	12	6	13	3
Industrie métallurgique de base	758	4	2	5	3	2	3	2	2	5	3
Fabrication d'ouvrages en métaux	4 806	52	19	38	26	36	26	42	20	40	12
Construction de machines, à l'exclusion des machines électriques	2 185	24	6	15	5	17	10	9	8	8	4
Constructions de machines, appareils et fournitures électriques	5 477	58	8	43	15	54	49	36	27	32	20
Constructions de matériel de transport	10 399	116	39	89	46	79	12	43	72	38	38
Industries manufacturières diverses	4 297	46	16	45	22	42	26	32	31	27	18
<i>Total</i>	<i>60 663</i>	<i>580</i>	<i>197</i>	<i>471</i>	<i>222</i>	<i>424</i>	<i>345</i>	<i>328</i>	<i>356</i>	<i>313</i>	<i>214</i>
4. <u>Industries de la construction</u>	33 484	331	108	361	147	300	208	276	187	273	125
5. <u>Electricité, gaz, eau, vapeur et chaleur</u>	175	-	-	1	1	-	-	-	-	-	-
6. <u>Commerce de gros</u>	37 018	460	89	392	147	371	208	289	201	287	143

REGISTRE DU COMMERCE (suite)

A. Inscription et radiations (suite)

Tableau II.- Répartition des établissements d'après l'activité exercée (suite)

Activité	Situation au 1.1.1974	Janvier 1974		Février 1974		Mars 1974		Avril 1974		Mai 1974	
		Immatri- culations	Radia- tions	Immatri- culations	Radia- tions	Immatri- culations	Radia- tions	Immatri- culations	Radia- tions	Immatri- culations	Radia- tions
7. Commerce de détail											
Commerce de détail de produits alimentaires et tabacs	45 462	382	185	299	374	339	457	256	351	187	288
Commerce de détail de chaussures, de produits textiles et de vêtements	19 479	290	87	191	126	205	184	103	152	110	107
Commerce de détail d'articles d'ameublement, d'entretien et d'équipement ménager	14 481	171	57	121	74	136	132	111	108	93	73
Commerce de détail d'articles de luxe, de précision, d'objets d'art et de fantaisie	10 147	128	40	99	68	104	71	79	87	82	39
Commerce de détail d'autos motos, bicyclettes et commerces connexes	9 168	123	43	72	69	62	63	67	82	72	49
Commerce de détail d'articles de papeterie, de librairie, de bureau et de musique	4 746	71	32	51	23	63	40	39	44	52	38
Commerce de détail d'articles de sport, de pêche, de chasse, de jouets et d'articles pour enfants	1 749	33	6	27	10	28	12	18	20	22	11
commerce de détail d'articles divers	9 616	112	43	97	60	86	79	69	54	62	33
commerce de détail à départements multiples	2 536	24	8	7	16	21	10	7	9	5	10
<i>Total</i>	<i>117 384</i>	<i>1 334</i>	<i>501</i>	<i>964</i>	<i>820</i>	<i>1 044</i>	<i>1 048</i>	<i>749</i>	<i>907</i>	<i>685</i>	<i>648</i>
8. Banques, assurances, affaires immobilières											
Banques et autres établissements financiers	6 038	21	24	428	4	21	24	12	24	15	19
Assurances	3 967	53	12	43	5	28	11	27	16	27	7
Affaires immobilières	4 704	75	8	73	12	75	13	70	23	75	21
<i>Total</i>	<i>14 709</i>	<i>149</i>	<i>44</i>	<i>544</i>	<i>21</i>	<i>124</i>	<i>48</i>	<i>109</i>	<i>63</i>	<i>117</i>	<i>47</i>
9. Transport, entrepôts et communications	14 240	162	52	152	62	153	83	121	107	89	63
10. Services											
<i>Services fournis aux entreprises</i>	12 737	274	67	229	86	194	92	187	105	159	58
Services récréatifs	4 083	207	12	50	16	69	24	23	30	32	9
Services personnels	76 938	1 286	512	1 004	619	1 145	765	880	863	829	575
Autres	752	9	1	12	2	12	2	10	4	16	3
<i>Total</i>	<i>94 510</i>	<i>1 776</i>	<i>592</i>	<i>1 295</i>	<i>723</i>	<i>1 420</i>	<i>883</i>	<i>1 100</i>	<i>1 002</i>	<i>1 036</i>	<i>645</i>
11. Siège social sans activité	2 147	90	14	63	29	47	13	21	26	35	17
12. Total général	381 771	4 974	1 625	4 309	2 206	3 931	2 872	3 057	2 878	2 897	1 929

REGISTRE DU COMMERCE (suite)

A. INSCRIPTIONS ET RADIATIONS (suite)

Tableau III.- REPARTITION DES ETABLISSEMENTS D'APRES LA NATIONALITE, LE SEXE DU PROPRIETAIRE, LA FORME JURIDIQUE DE L'ENTREPRISE ET LA FORME DE DISTRIBUTION

Nombre d'établissements	Situation au 1.1.1974	Janvier 1974		Février 1974		Mars 1974		Avril 1974		Mai 1974	
		Immatri- culations	Radia- tions	Immatri- culations	Radia- tions	Immatri- culations	Radia- tions	Immatri- culations	Radia- tions	Immatri- culations	Radia- tions
REPARTITION											
A. D'après la nationalité											
I. Personnes physiques											
Belgique	298 155	2 909	1 385	2 890	1 978	2 642	2 596	2 405	2 515	2 216	1 683
Autres pays	1 005	23	1	21	6	27	3	38	6	20	3
<i>Total (1)</i>	<i>299 160</i>	<i>3 686</i>	<i>1 457</i>	<i>2 967</i>	<i>2 070</i>	<i>3 101</i>	<i>2 709</i>	<i>2 443</i>	<i>2 647</i>	<i>2 236</i>	<i>1 776</i>
2. Personnes morales (2)											
Belgique	81 116	808	89	1 304	89	669	108	603	155	645	95
Autres pays	1 495	15	2	10	3	17	9	10	8	14	1
<i>Total (1)</i>	<i>82 611</i>	<i>1 288</i>	<i>168</i>	<i>1 342</i>	<i>136</i>	<i>830</i>	<i>163</i>	<i>614</i>	<i>231</i>	<i>661</i>	<i>153</i>
B. d'après le sexe du propriétaire de l'entreprise (personnes physiques)											
1. Hommes											
	203 332	1 700	759	1 742	1 064	1 494	1 438	1 440	1 431	1 310	994
2. Femmes											
	95 822	1 232	627	1 169	920	1 175	1 161	1 003	1 090	926	742
<i>Total (1)</i>	<i>299 154</i>	<i>3 686</i>	<i>1 457</i>	<i>2 967</i>	<i>2 070</i>	<i>3 101</i>	<i>2 709</i>	<i>2 443</i>	<i>2 647</i>	<i>2 236</i>	<i>1 776</i>
C. d'après la forme juridique de l'entreprise (personnes morales)											
Société étrangère en liquidation	947	11	11	13	17	17	6	15	15	19	6
Société étrangère dont le type n'est pas clairement spécifié	748	8	1	9	3	14	4	7	6	12	1
Société anonyme	32 395	240	16	686	20	219	37	203	59	191	33
Société en commandite simple actions	275	-	3	1	-	3	-	-	-	1	-
Société en commandite par actions	16	-	-	-	-	-	-	-	1	-	-
Société coopérative	6 006	17	15	19	1	26	14	12	19	18	11
Société en nom collectif	637	3	2	4	1	4	3	1	3	2	1
S.P.R.L.	41 586	544	43	582	50	403	53	375	60	416	44
A.S.B.L.	-	-	-	-	-	-	-	-	-	-	-
<i>Total (1)</i>	<i>82 610</i>	<i>1 288</i>	<i>168</i>	<i>1 342</i>	<i>136</i>	<i>830</i>	<i>163</i>	<i>614</i>	<i>231</i>	<i>661</i>	<i>153</i>
D. d'après la forme de distribution											
Etablissement ordinaire	365 591	4 707	1 545	4 111	2 066	3 712	2 744	2 913	2 742	2 751	1 832
Commerce ambulante	10 347	131	46	95	89	135	89	91	79	72	61
Autres	3 686	46	20	40	22	37	26	32	31	39	19
Siège social sans activité	2 147	90	14	63	29	47	13	21	26	35	17
<i>Total</i>	<i>381 771</i>	<i>4 974</i>	<i>1 625</i>	<i>4 309</i>	<i>2 206</i>	<i>3 931</i>	<i>2 872</i>	<i>3 057</i>	<i>2 878</i>	<i>2 897</i>	<i>1 929</i>

(1) Y compris les établissements immatriculés (radiés), faisant partie d'entreprises existant au début du mois de l'inscription (à la fin du mois de la radiation) de(s) l'établissement(s) considéré(s).

(2) La nationalité des personnes morales est déterminée par l'adresse du siège social de l'entreprise.

REGISTRE DU COMMERCE (suite)

A. INSCRIPTIONS ET RADIATIONS (suite)

Tableau IV. - REPARTITION DES ETABLISSEMENTS PAR ARRONDISSEMENT (1)

Arrondissements et provinces	Situation au 1.1.1974	Janvier 1974		Février 1974		Mars 1974		Avril 1974		Mai 1974	
		Immatri- culations	Radia- tions	Immatri- culations	Radia- tions	Immatri- culations	Radia- tions	Immatri- culations	Radia- tions	Immatri- culations	Radia- tions
Anvers	38 966	514	173	360	210	382	323	328	328	199	180
Malines	9 185	162	15	40	35	12	80	126	52	114	1
Turnhout	10 739	139	28	136	51	110	55	151	92	60	43
<i>Province d'Anvers</i>	<i>58 890</i>	<i>815</i>	<i>216</i>	<i>536</i>	<i>296</i>	<i>504</i>	<i>458</i>	<i>605</i>	<i>472</i>	<i>373</i>	<i>224</i>
Bruxelles-Capitale	57 675	846	287	801	295	810	455	444	533	461	295
Hal-Vilvorde	15 031	208	61	160	56	135	79	138	178	94	69
Louvain	12 999	141	57	73	64	103	125	72	114	76	38
Nivelles	7 755	126	60	92	4	148	72	3	76	102	-
<i>Province de Brabant</i>	<i>93 460</i>	<i>1 321</i>	<i>465</i>	<i>1 126</i>	<i>419</i>	<i>1 196</i>	<i>731</i>	<i>657</i>	<i>901</i>	<i>733</i>	<i>402</i>
Ath	2 820	30	4	28	35	32	19	10	15	11	11
Charleroi	15 485	255	76	163	108	184	111	152	113	146	91
Mons	7 861	99	55	66	53	146	50	50	46	86	47
Mouscron	2 541	31	7	36	20	46	15	10	18	44	12
Soignies	5 309	68	31	58	26	92	24	30	42	55	47
Thuin	4 924	65	17	37	56	53	35	33	29	41	18
Tournai	5 864	70	6	36	82	65	43	15	35	34	33
<i>Province de Hainaut</i>	<i>44 924</i>	<i>618</i>	<i>196</i>	<i>424</i>	<i>380</i>	<i>618</i>	<i>297</i>	<i>300</i>	<i>298</i>	<i>417</i>	<i>259</i>
Huy	3 155	35	16	29	27	26	33	23	15	26	21
Liège	23 015	322	83	136	148	353	216	199	125	181	238
Verviers	10 043	133	1	127	48	35	66	112	80	62	26
Waremmé	1 913	29	1	13	9	23	21	13	7	14	16
<i>Province de Liège</i>	<i>38 126</i>	<i>519</i>	<i>101</i>	<i>305</i>	<i>232</i>	<i>437</i>	<i>336</i>	<i>347</i>	<i>227</i>	<i>283</i>	<i>301</i>
Hasselt	11 051	166	48	135	83	145	47	86	106	53	38
Maaseik	5 441	89	22	60	28	65	47	60	47	23	19
Tongres	5 509	99	11	74	12	49	93	59	48	37	18
<i>Province de Limbourg</i>	<i>22 001</i>	<i>354</i>	<i>81</i>	<i>269</i>	<i>133</i>	<i>259</i>	<i>187</i>	<i>205</i>	<i>201</i>	<i>113</i>	<i>75</i>
Arlon	2 049	21	20	24	5	21	24	4	17	17	6
Bastogne	1 517	22	9	28	9	15	12	7	8	5	12
Marche-en-Famenne	2 006	25	2	31	6	26	24	18	18	10	8
Neufchâteau	2 344	27	18	28	5	9	16	2	15	11	6
Virton	1 885	21	17	22	2	19	14	6	9	9	4
<i>Province de Luxembourg</i>	<i>9 801</i>	<i>116</i>	<i>66</i>	<i>133</i>	<i>27</i>	<i>90</i>	<i>90</i>	<i>37</i>	<i>67</i>	<i>52</i>	<i>36</i>
Dinant	3 817	53	28	76	21	52	17	13	22	27	8
Namur	7 427	123	20	92	38	99	50	58	52	65	55
Philippeville	2 285	28	14	55	9	29	12	8	17	19	12
<i>Province de Namur</i>	<i>13 529</i>	<i>204</i>	<i>62</i>	<i>223</i>	<i>68</i>	<i>180</i>	<i>79</i>	<i>79</i>	<i>91</i>	<i>111</i>	<i>75</i>
Alost	8 778	145	96	100	7	43	114	36	12	10	17
Termonde	6 356	56	27	79	45	40	59	54	26	70	42
Eeklo	3 683	13	10	50	49	13	9	28	22	24	12
Gand	21 744	150	105	231	199	114	94	142	137	200	141
Audenarde	4 583	31	20	44	23	18	52	42	21	18	32
Saint-Nicolas	7 071	70	32	66	33	74	75	51	64	54	28
<i>Province de la Flandre Orientale</i>	<i>52 215</i>	<i>465</i>	<i>290</i>	<i>570</i>	<i>356</i>	<i>302</i>	<i>403</i>	<i>353</i>	<i>282</i>	<i>376</i>	<i>272</i>
Bruges	11 446	83	42	149	90	53	50	151	79	108	61
Dixmude	1 939	22	7	19	15	13	7	13	5	14	8
Ypres	3 941	40	13	51	29	32	12	33	26	20	23
Courtrai	10 987	128	23	177	44	59	75	82	68	98	56
Ostende	6 117	90	25	77	34	60	62	71	51	79	50
Roulers	6 088	63	5	90	18	29	41	46	42	59	39
Tielt	3 251	17	8	59	22	4	13	38	18	15	12
Furnes	2 907	29	11	38	24	48	18	19	24	11	19
<i>Province de Flandre Occidentale</i>	<i>46 676</i>	<i>472</i>	<i>134</i>	<i>660</i>	<i>276</i>	<i>298</i>	<i>278</i>	<i>453</i>	<i>313</i>	<i>404</i>	<i>288</i>
<i>Le Royaume</i>	<i>379 622</i>	<i>4 884</i>	<i>1 611</i>	<i>4 246</i>	<i>2 177</i>	<i>3 884</i>	<i>2 859</i>	<i>3 036</i>	<i>2 852</i>	<i>2 862</i>	<i>1 912</i>

(1) Non compris les sièges sociaux sans activités.

REGISTRE DU COMMERCE (suite)

B. REINSCRIPTIONS (1)

Tableau I.- REPARTITION DES ENTREPRISES SUIVANT LE NOMBRE D'ETABLISSEMENTS QU'ELLES COMPRENNENT

Rubriques	février 1974 Immatricu- lations	mars 1974 Immatricu- lations	avril 1974 Immatricu- lations	mai 1974 Immatricu- lations	janvier 1974 Immatricu- lations
A. Personnes physiques (2)	4 641	6 127	4 548	3 071	5 602
{ 1 établissement	164	203	159	116	197
{ 2 établissements	17	15	6	7	15
Entreprises comprenant	{ 3 établissements	{ 2	{ 4	{ 1	{ 5
{ 4 établissements	4	2	4	1	5
{ 5 établissements et plus	3	-	2	1	2
<i>Nombre total des entreprises</i>	<i>4 829</i>	<i>6 347</i>	<i>4 719</i>	<i>3 196</i>	<i>5 821</i>
<i>Nombre total des établissements (3)</i>	<i>5 175</i>	<i>6 607</i>	<i>5 000</i>	<i>3 333</i>	<i>6 073</i>
B. Personnes morales (4)					
{ 1 établissement	6	2	2	1	-
{ 2 établissements	-	-	-	-	-
Entreprises comprenant	{ 3 établissements	{ -	{ -	{ -	{ -
{ 4 établissements	-	-	-	-	-
{ 5 établissements et plus	-	-	-	-	-
<i>Nombre total des entreprises</i>	<i>6</i>	<i>2</i>	<i>2</i>	<i>1</i>	<i>-</i>
<i>Nombre total des établissements (3)</i>	<i>6</i>	<i>14</i>	<i>606</i>	<i>1</i>	<i>-</i>
<i>Total général des entreprises</i>	<i>4 835</i>	<i>6 349</i>	<i>4 721</i>	<i>3 197</i>	<i>5 821</i>
<i>Total général des établissements (3)</i>	<i>5 595</i>	<i>6 621</i>	<i>5 606</i>	<i>3 334</i>	<i>6 073</i>

Tableau II.- REPARTITION DES ETABLISSEMENTS D'APRES L'ACTIVITE EXERCEE

Agriculture, sylviculture, pêche et chasse	102	157	89	74	124
Industries extractives	9	8	3	4	4
Industries manufacturières	840	1 015	746	472	957
Industries de la construction	721	959	708	504	915
Electricité, gaz, eau, vapeur et chaleur	2	-	-	-	-
Commerce de gros	401	515	354	254	419
Commerce de détail	2 033	2 436	2 016	1 242	2 264
Banques, assurances, affaires immobilières	206	175	645	82	156
Transports, entrepôts et communications	206	206	162	125	213
Services	927	1 147	866	576	1 021
Sièges social sans activité	78	3	17	1	-
<i>Total général</i>	<i>5 595</i>	<i>6 621</i>	<i>5 606</i>	<i>3 334</i>	<i>6 073</i>

(1) Pour l'interprétation des chiffres publiés, voir brochure "Statistiques du Commerce" n° 3 mars 1974, p. 7.

(2) Les réinscriptions de personnes physiques ont été effectuées en exécution de l'arrêté ministériel du 18 décembre 1969, entré en vigueur le 1er janvier 1970. Elles concernent les personnes physiques, belges ou étrangères, immatriculées conformément à la loi du 30 mai 1924 portant création du registre de commerce.

(3) Y compris les établissements, immatriculés faisant partie d'entreprises existant au début du mois de l'inscription de(s) établissement(s) considéré(s).

(4) Les réinscriptions de personnes morales ont été effectuées en exécution de l'arrêté ministériel du 5 septembre 1969, entré en vigueur le 1er octobre 1969. Elles concernent les personnes morales belges ou étrangères, immatriculées conformément à la loi du 30 mai 1924 portant création du registre de commerce.

**STATISTIQUES SEMESTRIELLES
ET ANNUELLES**

STATISTIQUE SEMESTRIELLE DES STOCKS DE CHARBON DOMESTIQUE DETENUS PAR LES COMMERCANTS
DISPOSANT D'UNE CAPACITE DE STOCKAGE DE 200 TONNES ET PLUS

Situation au 30 juin 1974

Tableau 1.- STOCKS DE CHARBON DOMESTIQUE PAR CATEGORIE
(chez les commerçants disposant d'une capacité de stockage de 200 tonnes et plus)

Unité : tonnes

CATEGORIES	1971	1972		1973		1974
	31 décembre	30 juin	31 décembre	30 juin	31 décembre	30 juin
Gras B	8 146	7 167	7 492	7 434	5 110	5 350
Gras A	7 073	6 071	6 404	5 230	3 705	6 153
3/4 gras	2 288	1 839	1 967	2 003	1 305	1 408
1/2 gras	15 061	11 996	12 406	11 096	7 937	11 471
Maigres	52 186	47 247	47 414	50 120	21 261	19 656
Anthracite	331 219	305 364	331 663	284 137	203 752	284 811
<i>Total</i>	<i>415 973</i>	<i>379 684</i>	<i>407 346</i>	<i>360 020</i>	<i>243 070</i>	<i>328 849</i>
Cokes de plus de 10 mm	7 911	6 415	6 213	5 644	7 335	6 593
Boulets	43 955	40 668	39 112	40 812	21 973	40 208
Briquelette de lignite	4 688	3 827	3 503	3 891	2 608	4 869
<i>Total</i>	<i>56 554</i>	<i>50 910</i>	<i>48 828</i>	<i>50 347</i>	<i>31 916</i>	<i>51 670</i>
<i>Total général :</i>	<i>472 527</i>	<i>430 594</i>	<i>456 174</i>	<i>410 367</i>	<i>274 986</i>	<i>380 519</i>

Tableau 2.- STOCKS DE CHARBON DOMESTIQUE PAR CALIBRE
(chez les commerçants disposant d'une capacité de stockage de 200 tonnes et plus)

Unité : tonnes

CATEGORIES	1971	1972		1973		1974
	31 décembre	30 juin	31 décembre	30 juin	31 décembre	30 juin
de 5/10 à 6/12	103 204	98 023	96 591	80 100	73 238	100 346
de 10/18 à 10/20	44 618	32 020	29 341	30 208	17 014	22 092
12/32	101 341	97 364	101 228	105 731	64 124	81 373
de 18/30 à 20/30	112 057	106 532	115 179	106 476	55 932	74 030
30/50	30 003	34 212	39 588	26 428	25 110	28 191
50/80	22 201	9 926	9 802	8 671	6 872	20 251
80/120	1 323	1 276	15 208	1 933	482	2 295
Cribles 80 mm	361	188	118	311	226	221
Gailleries 120 mm	865	143	291	161	72	50
<i>Total</i>	<i>415 973</i>	<i>379 684</i>	<i>407 346</i>	<i>360 020</i>	<i>243 070</i>	<i>328 849</i>

Tableau 3.- STOCKS DE CHARBON DOMESTIQUE REPARTIS SELON LA CAPACITE DE STOCKAGE DONT DISPOSENT LES COMMERCANTS
Situation au 31 décembre 1973

Unité : tonne

Capacité de stockage en tonnes	Nombre de déclarants	Gras B	Gras A	3/4 gras	1/2 gras	Maigres	Anthracites	Cokes de plus de 10 mm	Boulets	Briquettes de lignite	Stock total
200 - 299	538	859	701	216	481	2 174	16 240	712	3 321	376	25 080
300 - 399	350	740	458	171	384	1 926	15 426	484	2 950	414	22 953
400 - 499	225	313	378	201	464	1 582	13 074	400	2 330	305	19 047
500 - 599	211	413	493	120	625	1 820	13 116	602	1 981	260	19 430
600 - 699	102	190	192	23	496	769	9 714	221	1 507	75	13 187
700 - 799	54	209	57	22	154	503	5 079	132	751	71	6 978
800 - 899	61	114	121	25	368	938	6 073	124	643	111	8 517
900 - 999	17	155	187	-	268	387	3 044	51	478	17	4 587
1 000 - 1 999	195	651	482	234	1 707	3 706	26 422	1 265	3 583	291	38 341
2 000 - 2 999	69	587	261	111	932	3 464	15 933	1 016	1 776	210	24 290
3 000 - 3 999	25	128	38	38	348	1 011	6 002	388	401	50	8 404
4 000 - 4 999	8	-	14	-	184	283	2 755	67	161	28	3 492
5 000 - 5 999	9	167	178	61	117	300	3 839	231	705	107	5 705
6 000 - 8 999	13	43	19	83	635	1 741	9 813	701	587	145	13 767
9 000 - 19 999	10	246	89	-	471	557	13 368	719	459	138	16 047
20 000 et plus	7	295	37	-	303	100	43 854	222	340	10	45 161
<i>Total</i>	1 894	5 110	3 705	1 305	7 937	21 261	203 752	7 335	21 973	2 608	274 986

Situation au 30 juin 1974

Unité : tonne

Capacité de stockage en tonnes	Nombre de déclarants	Gras B	Gras A	3/4 gras	1/2 gras	Maigres	Anthracites	Cokes de plus de 10 mm	Boulets	Briquettes de lignite	Stock total
200 - 299	514	1 107	1 003	250	827	2 480	25 280	645	6 186	1 064	38 842
300 - 399	330	836	911	231	838	1 925	22 512	393	5 053	604	33 303
400 - 499	215	486	662	132	836	1 820	19 736	392	3 514	385	27 963
500 - 599	197	503	693	143	825	1 978	20 265	489	3 896	329	29 121
600 - 699	96	218	227	13	542	833	14 035	102	2 175	185	18 330
700 - 799	49	134	248	13	222	868	7 073	100	1 503	163	10 324
800 - 899	59	193	226	64	452	1 004	10 173	97	1 495	79	13 783
900 - 999	16	150	138	30	250	555	4 149	35	681	24	6 012
1 000 - 1 999	187	656	796	246	1 865	3 259	41 618	1 010	6 872	665	56 987
2 000 - 2 999	67	306	612	75	1 896	2 484	24 212	990	3 730	468	34 773
3 000 - 3 999	25	184	57	96	757	699	13 333	224	1 113	149	16 612
4 000 - 4 999	9	41	44	-	112	167	7 012	173	400	77	8 026
5 000 - 5 999	9	94	332	99	522	379	4 096	205	1 170	177	7 074
6 000 - 8 999	9	141	37	8	495	319	9 629	654	1 187	117	12 587
9 000 - 19 999	10	220	118	8	541	673	15 836	833	814	288	19 331
20 000 et plus	7	81	49	-	491	213	45 852	251	419	95	47 451
<i>Total</i>	1 799	5 350	6 153	1 408	11 471	19 656	248 811	6 593	40 208	4 869	380 519

Tableau 4.- REPARTITION DES STOCKS DE CHARBON DOMESTIQUE SELON LEUR CATEGORIE ET LEUR CALIBRE
 Situation au 31 décembre 1973
 Unité : tonne

Catégorie calibre	Gras B	Gras A	3/4 gras	1/2 gras	Maigres	Anthracites	Total
de 5/10 à 6/12	394	79	27	81	1 241	71 416	73 238
de 10/18 à 10/20	296	268	172	976	4 409	10 893	17 014
12/22	38	96	43	360	5 905	57 682	64 124
de 18/20 à 20/30	1 852	1 535	344	2 358	5 860	43 983	55 932
30/50	2 004	1 437	426	2 300	2 999	15 944	25 110
50/80	254	180	261	1 658	809	3 710	6 872
80/120	186	57	18	175	5	41	482
Criblés 80 mm	63	40	14	19	30	60	226
Gailleries 120 mm	23	13	-	10	3	23	72
<i>Total</i>	5 110	3 705	1 305	7 937	21 261	203 752	243 070

Situation au 30 juin 1974
 Unité : tonne

Catégorie calibre	Gras B	Gras A	3/4 gras	1/2 gras	Maigres	Anthracites	Total
de 5/10 à 6/12	308	118	-	90	1 133	98 697	100 346
de 10/18 à 10/20	247	207	140	1 394	3 747	16 357	22 092
12/22	115	132	56	1 366	4 682	75 022	81 373
de 18/30 à 20/30	1 945	2 066	506	2 925	5 149	61 439	74 030
30/50	2 182	2 832	468	3 212	4 040	15 457	28 191
50/80	299	415	230	2 239	899	16 169	20 251
80/120	174	261	3	235	6	1 616	2 295
Criblés 80 mm	52	106	5	10	-	48	221
Gailleries 120 mm	28	16	-	-	-	6	50
<i>Total</i>	5 350	6 153	1 408	11 471	19 656	284 811	328 849

