

STATISTIEKEN van **HANDEL** en **VERVOER**



1970

SEPTEMBER, Nr. 9

NATIONAAL INSTITUUT VOOR DE STATISTIEK

KONINKRIJK BELGIË

MINISTERIE VAN ECONOMISCHE ZAKEN

STATISTIEKEN
van **HANDEL**
en **VERVOER**

1970

MAANDSCHRIFT

SEPTEMBER N^o. 9

NATIONAAL INSTITUUT VOOR DE STATISTIEK

KONINKRIJK BELGIË

MINISTERIE VAN ECONOMISCHE ZAKEN

I N H O U D S O P G A V E

MAANDELIJKSE EN DRIEMAANDELIJKSE STATISTIEKEN

BUITENLANDSE HANDEL VAN DE BELGISCH-LUXEMBURGSE ECONOMISCHE UNIE	4	Vervoer per spoor	59
I. Buitenlandse handel naar afdelingen van goederen volgens de nomenclatuur van Brussel	4	1. Nationale Maatschappij der Belgische Spoorwegen - Totaalcijfers	59
1. Invoer	4	2. Nationale Maatschappij van Buurtspoorwegen - Totaalcijfers	59
2. Uitvoer	5	3. Nationale Maatschappij der Belgische Spoorwegen - Indeling naar de aard van de goederen voor de maand maart 1970	60
II. Buitenlandse handel volgens de afdelingen van de type classificatie voor de internationale handel	6	4. Nationale Maatschappij van Buurtspoorwegen - Indeling naar de aard van de goederen	61
1. Invoer	6	a) Vervoerd gewicht (ton)	61
2. Uitvoer	8	b) Vervoer prestaties (1 000 tkm)	61
III. Buitenlandse handel volgens landen	10	Luchtvaart	62
1. Invoer	10	1. Bedrijvigheid van alle Belgische Luchthavens	62
2. Uitvoer	12	a) Evolutie in de tijd voor alle luchthavens en voor de luchtvaartmaatschappij Sabena	62
IV. Hoeveelheids-indexcijfers en indexcijfers van de gemiddelde waarde van de in- en uitgevoerde goederen	14	b) Detailcijfers voor april 1970	63
1. Hoeveelheids-indexcijfers 1953=100	14	2. Aankomsten en vertrekken op de luchthaven te Brussel-Nationaal ingedeeld naar het land van herkomst en bestemming	64
2. Indexcijfers van de gemiddelde waarde 1953=100	14	a) Detailcijfers voor april 1970	64
BINNENLANDSE HANDEL EN TOERISME	16	Wegvervoer	65
1. Omzetcijfers	16	1. Nieuwe tot het verkeer toegelaten motorvoertuigen	65
a) Absolute cijfers (in 1 000 F)	16	a) Evolutie in de tijd	65
b) Indexcijfers van de omzet	22	b) Detailcijfers voor juni 1970 volgens de verblijfplaats van de aangever	66
2. Toerisme en hotelwezen : aantal overnachtingen	25	c) Indeling naar het land van herkomst en het merk - 1 ^e kwartaal 1970	67
a) Evolutie in de tijd	25	2. Tot het verkeer toegelaten tweedehandsmotorvoertuigen	70
b) Algemene resultaten volgens toeristische streek : maart 1970	26	a) Evolutie in de tijd	70
3. Handelsregister : Inschrijvingen en schrappingen	28	b) Detailcijfers voor juni 1970 volgens de verblijfplaats van de aangever	71
a) Indeling van de ondernemingen naar het aantal vestigingen die er deel van uitmaken	28	c) Indeling naar het land van herkomst en het merk - 1 ^e kwartaal 1970	72
b) Spreiding van de inrichtingen volgens nationaliteit	30	3. Verkeersongevallen	75
c) Indeling van de vestigingen naar feitelijke bedrijvigheid	32	a) Evolutie in de tijd	75
d) Indeling van de vestigingen naar sekse en burgerlijke staat van de eigenaar van de ondernemingen (natuurlijke personen)	38	b) Detailcijfers voor het 4 ^e kwartaal 1969	76
e) Indeling van de vestigingen naar de rechtsvorm der onderneming (rechtspersonen)	40	Wijze van vervoer bij in-, uit- en doorvoer van goederen in de Belgisch-Luxemburgse Economische Unie	78
f) Spreiding van de vestigingen per arrondissement	41	1. Invoer (in 1 000 t)	78
g) Indeling van de vestigingen naar de distributievorm	46	2. Uitvoer (in 1 000 t)	79
VERVOER		3. Ingaande doorvoer met overlading (in 1 000 t)	80
Bedrijvigheid van de Zeehavens	48	4. Uitgaande doorvoer met overlading (in 1 000 t)	81
1. Aantal en tonnage (in 1 000 registerton) van de binnengevaren schepen	48	5. Doorvoer zonder overlading (in 1 000 t)	82
2. Aantal en tonnage (in 1 000 registerton) van de buitengevaren schepen	49	<u>HALFJAARLIJKSE EN JAARLIJKSE STATISTIEKEN</u>	
3. Lossingen van de ingevoerde en in doorvoer zijnde goederen volgens de wijze van vervoer (in 1 000 t)	50	- Statistiek van de Luchtvaart - Jaar 1969	84
4. Ladingen van uit te voeren en in doorvoer zijnde goederen volgens de wijze van vervoer (in 1 000 t)	51	- Jaarstatistiek van de Groothandel in voedingswaren en dranken 1967 - 1968	121
Binnenscheepvaart	52		
1. Onderverdeling van het vervoer op de binnenwateren in uitvoer, invoer, doorvoer en binnenlands verkeer	52		
a) Evolutie in de tijd (in 1 000 t en 1 000 000 tkm)	52		
b) Detailcijfers voor maart 1970	52		
2. Bedrijvigheid naar de aard van de vervoerde goederen	53		
a) Evolutie in de tijd	53		
b) Detailcijfers voor maart 1970 (N.V.S.-nomenclatuur)	54		
3. Grensoverschrijdend verkeer	55		
a) Evolutie in de tijd	55		
b) Detailcijfers voor maart 1970 (N.V.S.-nomenclatuur)	56		
4. Bedrijvigheid op de waterwegen	57		
a) Evolutie in de tijd (cijfers per bekken in 1 000 t en 1 000 000 tkm)	57		
b) Detailcijfers voor maart 1970	58		

Conventionele tekens

.. = gegevens ontbreken
 - = 0 of minder dan de helft van de gebezigde eenheid
 * = voorlopige cijfers
 ■ = verbeterde cijfers

De komma (,) wordt gebruikt om de eenheden af te zonderen van de decimalen.

**MAANDELIJKSE
EN
DRIEMAANDELIJKSE STATISTIEKEN**

BUITENLANDSE HANDEL VAN DE BELGISCH - LUXEMBURGSE ECONOMISCHE UNIE.

I. BUITENLANDSE HANDEL NAAR AFDELINGEN VAN GOEDEREN VOLGENS DE NOMENCLATUUR VAN BRUSSEL

1. - Invoer

Afdelingen van goederen	Hoeveelheid (1 000 t)				Waarde (1 000 000 F)			
	Maandcijfers 1970		Maandgemiddelden		Maandcijfers 1970		Maandgemiddelden	
	maart	april	januari april 1969	januari april 1970	maart	april	januari april 1969	januari april 1970
I. Levende dieren en produkten van het dierenrijk.	40	42	36	38	1 118	1 223	994	1 081
II. Produkten van het plantenrijk.	479	503	384	474	2 704	2 958	2 214	2 715
III. Vetten en oliën (dierlijke en plantaardige) en dissociatieprodukten daarvan; bewerkte spijsvetten; was van dierlijke of plantaardige oorsprong.	33	35	25	30	440	456	248	381
IV. Produkten van de voedselindustrie; dranken; alcoholhoudende vloeistoffen en azijn; tabak.	199	175	172	183	1 910	1 996	1 698	1 875
V. Minerale produkten	8 888	9 511	7 929	8 392	6 192	6 513	5 193	5 881
VI. Produkten van de chemische en van de aanverwante industrieën.	388	430	330	385	3 055	3 257	2 441	2 956
VII. Kunstmatige plastische stoffen, ethers en esters van cellulose, kunstharsen en werken daarvan; rubber (natuurlijke en synthetische rubber en factis) en werken daarvan.	50	57	44	51	1 516	1 692	1 255	1 496
VIII. Huiden, vellen, leder en pelterijen, lederwaren en bontwerk; zadel- en tuigmakerswerk, reisartikelen; marokijn- en foedraalwerk; werken en darmen.	4	5	4	5	396	416	405	403
IX. Hout, houtskool en houtwaren; kurk en kurkwaren; vlechtwerk en mandenmakerswerk.	190	177	140	162	542	544	441	515
X. Stoffen voor het vervaardigen van papier; papier en papierwaren.	118	120	102	112	1 581	1 601	1 221	1 512
XI. Textielstoffen en textielwaren.	76	80	73	77	4 620	4 658	4 007	4 466
XII. Schoeisel, hoofddekseis; paraplu's en parasols; geprepareerde veren en artikelen van veren of van dons; kunstbloemen; werken van mensenhaar; waaiers.	2	2	2	2	440	383	313	383
XIII. Werken van steen, van gips, van cement, van asbest, van mica en van dergelijke stoffen; keramische produkten; glaswerk.	72	92	62	70	602	678	481	595
XIV. Echte parels, natuurlijke en andere edelstenen en halfedelstenen, edele metalen en metalen geplateerd met edele metalen, alsmede werken daarvan; fancybijouterieën, munten.	-	-	-	-	1 770	2 532	2 634	1 869
XV. Onedele metalen en werken daarvan.	433	485	288	418	7 495	8 605	4 981	7 713
XVI. Machines en toestellen; elektrotechnisch materieel	55	59	44	53	6 297	6 737	4 628	5 992
XVII. Vervoermaterieel.	80	81	76	81	5 128	5 081	4 519	5 084
XVIII. Optische instrumenten, apparaten en toestellen; instrumenten, apparaten en toestellen voor de fotografie en de cinematografie; meet-, verificatie-, controle- en precisieinstrumenten, -apparaten en -toestellen; medische en chirurgische instrumenten, apparaten en toestellen; uurwerken; muziekinstrumenten; toestellen voor het opnemen en het weergeven van klanken.	2	2	1	2	954	1 006	693	873
XIX. Wapens en munitie.	-	-	-	-	16	11	12	13
XX. Diverse goederen en produkten, elders genoemd noch elders onder begrepen.	7	8	6	7	584	622	552	563
XXI. Kunstvoorwerpen, voorwerpen voor verzamelingen en antiquiteiten.	-	-	-	-	15	23	28	19
XXII. Goederen niet onder de voorafgaande afdelingen gerangschikt.	2	-	1	1	90	60	90	66
Totaal :	11 120	11 866	9 720	10 540	47 465	51 050	39 046	46 449

I. BUITENLANDSE HANDEL NAAR AFDELINGEN VAN GOEDEREN VOLGENS DE NOMENCLATUUR VAN BRUSSEL (vervolg)

2. Uitvoer

Afdelingen van goederen	Hoeveelheid (1 000 t)				Waarde (1 000 000 F)			
	Maandcijfers 1970		Maandgemiddelden		Maandcijfers 1970		Maandgemiddelden	
	maart	april	januari april 1969	januari april 1970	maart	april	januari april 1969	januari april 1970
I. Levende dieren en produkten van het dierenrijk.	51	49	42	46	1 783	1 596	1 334	1 516
II. Produkten van het plantenrijk.	121	179	107	136	965	1 152	891	1 040
III. Vetten en oliën (dierlijke en plantaardige) en dissociatieprodukten daarvan; bewerkte spijsvetten; was van dierlijke of plantaardige oorsprong.	16	14	16	14	211	191	157	175
IV. Produkten van de voedselindustrie; dranken; alcoholhoudende vloeistoffen en azijn; tabak.	120	110	73	101	1 464	1 489	1 054	1 336
V. Minerale produkten	2 730	2 623	2 384	2 312	1 340	1 471	1 724	1 461
VI. Produkten van de chemische en van de aanverwante industrieën.	590	623	583	616	3 323	4 166	3 048	3 593
VII. Kunstmatige plastische stoffen, ethers en esters van cellulose, kunstharsen en werken daarvan; rubber (natuurlijke en synthetische rubber en factis) en werken daarvan.	50	55	37	49	1 429	1 622	1 155	1 460
VIII. Huiden, vellen, leder en pelterijen, lederwaren en bontwerk; zadel- en tuigmakerswerk, reisartikelen; marokijn- en foedraalwerk; werken en darmen.	4	4	4	4	425	375	370	366
IX. Hout, houtskool en houtwaren; kurk en kurkwaren; vlechtwerk en mandenmakerswerk.	57	67	53	55	327	364	274	307
X. Stoffen voor het vervaardigen van papier; papier en papierwaren.	81	81	64	74	1 320	1 445	1 034	1 250
XI. Textielstoffen en textielwaren.	65	69	61	61	5 890	6 098	5 193	5 436
XII. Schoeisel, hoofddeksels; paraplu's en parasols; geprepareerde veren en artikelen van veren of van dons; kunstbloemen; werken van mensenhaar; waaiers.	1	1	1	1	132	116	112	125
XIII. Werken van steen, van gips, van cement, van asbest, van mica en van dergelijke stoffen; keramische produkten; glas en glaswerk.	132	153	109	122	1 255	1 453	1 098	1 214
XIV. Echte parels, natuurlijke en andere edelstenen en halfedelstenen, edele metalen en metalen geplateerd met edele metalen, alsmede werken daarvan; fancybijouterieën, munten.	-	-	-	-	2 609	2 304	2 181	2 242
XV. Onedele metalen en werken daarvan.	1 346	1 473	1 271	1 359	14 730	15 996	10 529	14 515
XVI. Machines en toestellen; elektrotechnisch materiaal	40	43	33	40	4 398	5 235	3 710	4 638
XVII. Vervoermaterieel.	71	86	58	80	5 111	5 871	3 928	4 944
XVIII. Optische instrumenten, apparaten en toestellen; instrumenten, apparaten en toestellen voor de fotografie en de cinematografie; meet-, verificatie-, controle- en precisieinstrumenten, -apparaten en -toestellen; medische en chirurgische instrumenten, apparaten en toestellen; uurwerken; muziekinstrumenten; toestellen voor het opnemen en het weergeven van klanken.	1	1	1	2	323	536	343	431
XIX. Wapens en munitie.	-	-	-	-	71	80	48	123
XX. Diverse goederen en produkten, elders genoemd noch elders onder begrepen.	8	9	9	7	640	712	612	587
XXI. Kunstvoorwerpen, voorwerpen voor verzamelingen en antiquiteiten.	-	-	-	-	24	30	28	21
XXII. Goederen niet onder de voorafgaande afdelingen gerangschikt.	44	44	41	38	1 087	941	548	956
Totaal :	5 528	5 684	4 943	5 115	48 856	53 243	39 369	47 733

II. BUITENLANDSE HANDEL VOLGENS DE AFDELINGEN VAN DE TYPE-CLASSIFICATIE VOOR DE INTERNATIONALE HANDEL.

1. - Invoer

Secties Afdelingen	Hoeveelheid (1 000 t)				Waarde (1 000 000 F)			
	Maandcijfers 1970		Maandgemiddelden		Maandcijfers 1970		Maandgemiddelden	
	maart	april	januari april 1969	januari april 1970	maart	april	januari april 1969	januari april 1970
Sectie 0. - Levende dieren en voedingswaren								
00. Levende dieren	6	7	6	6	293	264	194	217
01. Vlees- en vleesbereidingen	9	10	9	9	318	346	297	318
02. Zuivelprodukten en vogeleieren	11	13	10	10	400	433	362	373
03. Vis en bereidingen van vis	9	7	9	9	242	251	215	259
04. Granen en produkten van de meel- industrie	314	330	235	317	1 495	1 581	1 085	1 482
05. Fruit en groenten	113	120	101	106	849	946	758	817
06. Suiker en suikerwerk	16	10	17	15	79	79	74	76
07. Koffie, thee, cacao, specerijen en produkten daarvan	9	11	10	11	493	626	503	568
08. Veevoeder, vers, gedroogd, fijnge- maakt of gemalen; afvallen	146	124	124	131	590	509	459	526
09. Diverse voedingsprodukten	9	10	9	9	173	184	169	167
Totaal van de sectie 0.	642	641	529	622	4 873	5 220	4 115	4 801
Sectie 1. - Dranken en tabak								
11. Dranken	24	28	21	24	283	328	248	283
12. Tabak, ruw en bewerkt	3	4	3	3	225	303	222	249
Totaal van de sectie 1	27	32	24	28	507	631	470	532
Sectie 2. - Grondstoffen, met uitzondering van minerale brandstoffen								
21. Huiden en pelterijen, ongelooïd	3	4	4	4	175	206	209	206
22. Oliehoudende zaden en vruchten en meel daarvan	35	32	29	33	191	178	198	179
23. Ruwe rubber, natuurlijk, synthetisch en geregenereerd	8	9	8	8	141	144	130	136
24. Hout en kurk	179	166	131	151	362	359	293	349
25. Papierstof en afval van papier	38	40	32	35	285	293	200	247
26. Textielstoffen en afval van textiel- stoffen en -waren	53	57	54	55	1 357	1 475	1 474	1 403
27. Minerale niet-metaalhoudende produkten	1 578	1 937	1 594	1 465	662	771	744	634
28. Ertsen en metaalresiduen	2 522	2 588	2 315	2 376	2 105	2 589	1 407	2 158
29. Ruwe produkten van dierlijke of plant- aardige oorsprong, n.e.g.	13	14	11	13	166	159	143	167
Totaal van de sectie 2	4 429	4 846	4 176	4 138	5 444	6 174	4 797	5 478
Sectie 3. - Minerale brandstoffen, smeer- middelen en soortgelijke produkten								
32. Kolen, cokes en briketten	1 270	1 323	1 015	1 242	1 381	1 520	965	1 351
33. Aardoliën en distillatieprodukten daarvan	3 208	3 411	2 836	3 052	2 832	2 904	2 568	2 631
34. Aardgas en fabrieksgas	393	338	196	324	295	259	162	248
Totaal van de sectie 3	4 871	5 072	4 046	4 617	4 508	4 683	3 695	4 230
Sectie 4. - Vetten en oliën van dierlijke en plantaardige oorsprong								
41. Vetten en oliën van dierlijke oorsprong	8	9	6	8	81	87	41	81
42. Plantaardige vette oliën	19	20	11	16	280	288	127	224
43. Was, bewerkte oliën en vetten van dierlijke of plantaardige oorsprong	4	3	4	3	39	36	33	37
Totaal van de sectie 4	31	32	21	28	400	411	201	342

1. Invoer (vervolg)

Secties Afdelingen	Hoeveelheid (1 000 t)				Waarde (1 000 000 F)			
	Maandcijfers 1970		Maandgemiddelden		Maandcijfers 1970		Maandgemiddelden	
	maart	april	januari april 1969	januari april 1970	maart	april	januari april 1969	januari april 1970
Sectie 5.- Chemische produkten								
51. Chemische elementen en verbindingen	170	213	128	180	1 115	1 173	841	1 053
52. Minerale teer en ruwe chemische derivaten van brandstoffen	8	10	9	9	12	18	9	14
53. Looistoffen, kleur- en verfstoffen	5	6	5	5	234	253	217	233
54. Geneeskrachtige en farmaceutische produkten	1	1	1	1	557	682	467	615
55. Aromatische produkten, toiletprodukten en onderhoudsmiddelen	6	7	5	6	213	241	176	198
56. Kunstmeststoffen	172	172	158	163	257	255	252	243
57. Springstoffen	-	-	-	-	21	15	11	17
58. Kunstmatige plastische stoffen, geregenereerde cellulose, kunstharsen	33	37	28	34	736	797	596	723
59. Chemische produkten, n.e.g.	23	24	22	23	495	444	372	447
Totaal van de sectie 5	419	470	356	420	3 640	3 878	2 943	3 547
Sectie 6.- Fabrikaten, gerangschikt naar de grondstof								
61. Gelooide huiden; leder en lederwaren; bereide pelerijen	1	1	1	1	136	141	134	131
62. Werken van rubber, n.e.g.	5	7	6	6	355	444	334	366
63. Werken van hout of van kurk	11	11	9	10	173	175	139	158
64. Papier, karton en werken daarvan	74	74	65	72	987	977	765	972
65. Garens, weefsels, geconfectioneerde textielwaren e.d.	21	22	18	21	2 110	2 169	1 769	2 067
66. Fabrikaten van minerale stoffen andere dan metaal	93	117	77	91	1 947	2 412	2 548	1 994
67. Gietijzer, ijzer en staal	252	284	182	247	2 193	2 322	1 218	1 988
68. Non-ferrometalen	54	60	50	58	3 183	4 037	2 635	3 720
69. Metaalwaren	24	25	18	22	1 213	1 255	872	1 101
Totaal van de sectie 6	535	601	425	527	12 298	13 931	10 412	12 496
Sectie 7.- Machines en vervoermaterieel								
71. Niet-elektrische machines	44	47	35	42	4 352	4 685	3 252	4 132
72. Elektrische machines en apparaten	15	15	12	15	2 381	2 471	1 636	2 230
73. Vervoermaterieel	77	78	74	78	4 922	4 857	4 396	4 906
Totaal van de sectie 7	136	140	121	134	11 654	12 013	9 285	11 268
Sectie 8.- Diverse fabrikaten n.e.g.								
81. Sanitaire en hygiënische artikelen; verwarmings- en verlichtingstoestellen	5	5	3	5	196	199	132	187
82. Meubelen	6	6	5	6	333	344	337	322
83. Reisartikelen, handtassen e.d. artikelen	-	-	-	-	74	62	55	59
84. Kleding	2	2	2	2	1 211	1 073	806	1 049
85. Schoeisel	2	2	1	2	377	315	271	327
86. Apparaten voor wetenschappelijk gebruik, apparaten voor foto- en cinematografie; uurwerken	2	2	1	2	633	716	472	588
89. Fabrikaten, n.e.g.	12	14	10	12	1 235	1 346	975	1 164
Totaal van de sectie 8	28	30	22	27	4 059	4 055	3 048	3 695
Sectie 9.- Goederen niet elders gerangschikt								
91. Postpakketten niet elders gerangschikt	-	-	-	-	3	3	3	2
93. Boordprovisie en benodigdheden; goederen die niet elders kunnen gerangschikt worden	-	-	-	-	4	2	4	3
94. Dieren voor dierentuinen, honden, katten en dieren, n.e.g.	-	-	-	-	5	6	5	5
96. Niet in circulatie zijnde munten, met uitzondering van gouden munten	-	-	-	-	-	1	-	1
99. Vertrouwelijke trafiek niet elders opgenomen	2	-	-	1	70	41	71	49
Totaal van de sectie 9	2	-	1	1	82	53	82	60
Algemeen totaal :	11 120	11 866	9 720	10 540	47 465	51 050	39 046	46 449

II. BUITENLANDSE HANDEL VOLGENS DE AFDELINGEN VAN DE TYPE-CLASSIFICATIE VOOR DE INTERNATIONALE HANDEL (vervolg)

2. - Uitvoer

Secties Afdelingen	Hoeveelheid (1 000 t)				Waarde (1 000 000 F)			
	Maandcijfers 1970		Maandgemiddelden		Maandcijfers 1970		Maandgemiddelden	
	maart	april	januari april 1969	januari april 1970	maart	april	januari april 1969	januari april 1970
Sectie 0. - Levende dieren en voedingswaren								
00. Levende dieren	7	7	7	7	313	300	304	307
01. Vlees- en vleesbereidingen	20	18	11	17	1 055	972	555	894
02. Zuivelprodukten en vogeleieren	19	20	20	17	440	384	482	362
03. Vis en bereidingen van vis	3	2	3	2	74	66	68	66
04. Granen en produkten van de meel- industrie	82	142	65	99	530	778	402	585
05. Fruit en groenten	43	42	44	43	515	508	523	535
06. Suiker en suikerwerk	47	37	18	33	351	290	156	263
07. Koffie, thee, cacao, specerijen en produkten daarvan	2	3	3	3	123	151	141	135
08. Veevoeder, vers, gedroogd, fijnge- maakt of gemalen; afvallen	40	37	26	36	213	181	139	184
09. Diverse voedingsprodukten	9	8	9	7	152	149	105	123
Totaal van de sectie 0.	272	315	204	263	3 765	3 779	2 874	3 452
Sectie 1. - Dranken en tabak								
11. Dranken	10	12	9	10	94	110	85	92
12. Tabak, ruw en bewerkt	1	1	1	1	121	164	129	131
Totaal van de sectie 1	10	13	9	11	215	274	213	223
Sectie 2. - Grondstoffen, met uitzondering van minerale brandstoffen								
21. Huiden en pelterijen, ongeloid	3	3	3	2	80	79	75	67
22. Oliehoudende zaden en vruchten en meel daarvan	5	3	5	3	47	27	39	28
23. Ruwe rubber, natuurlijk, synthetisch en geregenereerd	4	4	2	4	57	63	22	55
24. Hout en kurk	26	34	26	27	84	99	72	80
25. Papierstof en afval van papier	24	24	20	23	102	103	78	101
26. Textielstoffen en afval van textiel- stoffen en -waren	24	26	24	23	754	835	808	725
27. Minerale niet-metaalhoudende produkten	1 818	1 537	1 121	1 259	466	516	416	432
28. Ertsen en metaalresiduen	135	124	109	116	500	498	344	428
29. Ruwe produkten van dierlijke of plant- aardige oorsprong, n.e.g.	7	8	7	7	211	169	179	204
Totaal van de sectie 2	2 046	1 763	1 316	1 464	2 299	2 389	2 031	2 119
Sectie 3. - Minerale brandstoffen, smeer- middelen en soortgelijke produkten								
32. Kolen, cokes en briketten	65	114	120	75	78	128	104	94
33. Aardolie en distillatieprodukten daarvan	585	706	953	745	830	904	1 259	978
34. Aardgas en fabrieksgas	13	5	14	15	18	9	24	21
Totaal van de sectie 3	663	825	1 087	834	926	1 041	1 387	1 093
Sectie 4. - Vetten en oliën van dierlijke en plantaardige oorsprong								
41. Vetten en oliën van dierlijke oorsprong	6	5	3	5	80	62	19	56
42. Plantaardige vette oliën	5	5	5	5	69	79	69	71
43. Was, bewerkte oliën en vetten van dierlijke of plantaardige oorsprong	2	1	3	2	16	16	23	17
Totaal van de sectie 4	12	12	10	11	165	157	111	143

2. - Uitvoer (vervolg)

Secties Afdelingen	Hoeveelheid (1 000 t)				Waarde (1 000 000 F)			
	Maandcijfers 1970		Maandgemiddelden		Maandcijfers 1970		Maandgemiddelden	
	maart	april	januari april 1969	januari april 1970	maart	april	januari april 1969	januari april 1970
Sectie 5.- Chemische producten								
51. Chemische elementen en verbindingen	194	222	158	201	1 433	1 634	1 003	1 423
52. Minerale teer en ruwe chemische derivaten van brandstoffen	14	13	8	13	25	16	17	21
53. Looistoffen, kleur- en verfstoffen	5	5	4	4	153	166	134	142
54. Geneeskrachtige en farmaceutische producten	-	1	1	1	354	452	288	355
55. Aromatische producten, toiletproducten en onderhoudsmiddelen	8	9	8	8	194	211	179	189
56. Kunstmeststoffen	359	358	393	378	673	557	732	639
57. Springstoffen	-	-	-	-	26	36	23	23
58. Kunstmatige plastische stoffen, geregenereerde cellulose, kunstharsen	37	41	27	37	874	995	713	903
59. Chemische producten, n.e.g.	19	20	14	19	320	307	221	301
Totaal van de sectie 5	637	669	613	659	4 053	4 374	3 307	3 996
Sectie 6.- Fabrikaten, gerangschikt naar de grondstof								
61. Gelooide huiden; leder en lederwaren; bereide peltelijven	1	1	1	1	271	241	228	241
62. Werken van rubber, n.e.g.	6	6	5	6	282	301	252	274
63. Werken van hout of van kurk	31	33	27	28	243	263	200	225
64. Papier, karton en werken daarvan	50	50	38	45	881	1 000	675	850
65. Garans, weefsels, geconfectioneerde textielwaren e.d.	40	42	37	38	3 973	4 120	3 490	3 701
66. Fabrikaten van minerale stoffen andere dan metaal	319	367	243	290	3 269	3 090	2 724	2 804
67. Gietijzer, ijzer en staal	1 132	1 253	1 084	1 163	8 685	9 728	6 322	8 802
68. Non-ferrometalen	71	71	63	68	4 593	4 701	3 198	4 463
69. Metaalwaren	54	55	47	51	1 216	1 333	941	1 146
Totaal van de sectie 6	1 703	1 880	1 544	1 688	23 403	24 776	18 029	22 504
Sectie 7.- Machines en vervoermaterieel								
71. Niet-elektrische machines	32	36	28	33	2 913	3 408	2 546	3 092
72. Elektrische machines en apparaten	10	11	8	10	1 686	2 098	1 322	1 797
73. Vervoermaterieel	69	83	56	76	4 977	5 663	3 825	4 755
Totaal van de sectie 7	111	129	91	119	9 576	11 169	7 692	9 645
Sectie 8.- Diverse fabrikaten n.e.g.								
81. Sanitaire en hygiënische artikelen; verwarmings- en verlichtingstoestellen	5	6	5	5	162	189	129	160
82. Meubelen	7	8	8	7	517	568	510	473
83. Reisartikelen, handtassen e.d. artikelen	-	-	-	-	34	27	29	27
84. Kleding	3	3	2	2	1 304	1 278	1 002	1 140
85. Schoeisel	-	-	-	-	83	65	75	78
86. Apparaten voor wetenschappelijk gebruik, apparaten voor foto- en cinematografie; uurwerken	1	4	2	3	286	928	559	630
89. Fabrikaten, n.e.g.	12	13	10	11	997	1 283	873	1 101
Totaal van de sectie 8	29	33	27	29	3 381	4 337	3 178	3 608
Sectie 9.- Goederen niet elders gerangschikt								
91. Postpakketten niet elders gerangschikt	-	-	-	-	-	1	1	1
93. Boordprovisie en benodigdheden; goederen die niet elders kunnen gerangschikt worden	2	3	2	2	16	22	16	19
94. Dieren voor dierentuinen, honden, katten en dieren, n.e.g.	-	-	-	-	5	6	4	5
96. Niet in circulatie zijnde munten, met uitzondering van gouden munten	-	-	-	-	-	-	-	-
99. Vertrouwelijke trafiek niet elders opgenomen	42	41	39	36	1 050	915	526	928
Totaal van de sectie 9	44	44	41	38	1 072	945	547	952
Algemeen totaal :	5 528	5 684	4 943	5 115	48 856	53 243	39 369	47 733

III. BUITENLANDSE HANDEL VOLGENS LANDEN.

1.- Invoer

Landen van herkomst	Hoeveelheid (1 000 t)				Waarde (1 000 000 F)			
	Maandcijfers 1970		Maandgemiddelden		Maandcijfers 1970		Maandgemiddelden	
	maart	april	januari april 1969	januari april 1970	maart	april	januari april 1969	januari april 1970
I. EUROPA :	6 819	7 270	6 227	6 532	34 727	36 372	28 783	33 718
A. Europese lid-staten van de O.E.S.O. :	6 547	7 053	6 017	6 277	33 810	35 463	28 023	32 819
1. E.E.G. :	5 754	5 999	5 074	5 425	28 738	29 738	22 839	27 540
Frankrijk	2 233	2 242	1 920	2 117	8 939	8 829	6 709	8 149
Nederland	2 011	2 226	1 764	1 885	7 349	7 520	5 805	6 968
West-Duitsland	1 309	1 414	1 261	1 300	10 379	11 309	8 578	10 553
Italië	201	117	129	123	2 072	2 080	1 754	1 870
2. Europese Vrijhandelsasso- ciatie :	718	968	874	765	4 490	5 213	4 560	4 648
Verenigd-Koninkrijk	181	273	99	174	2 586	3 158	2 703	2 669
Noorwegen	26	26	24	25	235	233	211	236
Zweden	475	620	710	526	735	833	795	819
Denemarken	8	9	8	8	153	189	157	163
Zwitserland	5	4	6	4	531	521	490	505
Oostenrijk	6	7	6	6	132	147	112	130
Portugal	16	28	21	21	117	132	93	128
3. Andere Europese landen van de O.E.S.O. :	76	87	70	88	582	511	624	630
IJsland	-	-	-	-	2	1	4	1
Ierland	2	5	6	6	70	94	254	158
Spanje	50	71	55	62	318	221	228	281
Griekenland	6	7	5	6	105	116	75	104
Turkije	17	3	4	14	86	80	64	86
B. Andere west-Europese landen :	18	20	28	28	205	220	205	237
Finland	17	18	26	26	153	159	159	181
Gibraltar	-	-	-	-	-	-	-	-
Malta	-	-	-	-	6	6	2	5
Joegoslavië	1	2	2	2	46	55	45	52
C. Oost-Europese landen :	254	196	182	227	712	689	555	663
U.S.S.R.	144	109	92	134	275	284	188	249
Oost-Duitsland	31	23	29	24	167	122	126	140
Polen	67	45	50	50	92	87	84	83
Tsjechoslowakije	7	10	6	8	104	103	73	96
Hongarije	1	4	2	2	40	54	47	38
Roemenië	1	1	2	4	16	22	19	27
Bulgarije	3	3	2	5	19	16	19	29
Albanië	-	-	-	-	-	-	-	-
II. AFRIKA :	1 242	1 412	1 203	1 217	3 408	4 440	3 270	3 960
A. Landen geassocieerd met E.E.G.	314	217	341	251	1 959	2 700	1 947	2 585
waarvan : Algerië	134	25	155	101	96	21	116	72
Kongo (Kinshasa)	25	37	47	48	1 655	2 433	1 593	2 306
Rwanda	-	-	-	-	15	6	10	16
Burundi	-	-	1	-	1	3	12	5
B. Afrikaanse landen van het middellandszeebekken n.e.g. :	677	940	600	769	626	814	549	679
Marokko	107	111	98	107	97	110	93	105
Tunesië	35	87	1	40	21	51	2	26
Libië	527	701	497	607	450	563	415	498
Egypte	8	42	4	14	59	90	40	51
C. Andere Afrikaanse landen	250	255	263	198	822	927	775	696
waarvan : Republiek van Zuid-Afrika, Lesotho Botswana, Swaziland	12	32	30	22	380	466	351	341

1.- Invoer (vervolg)

Landen van herkomst	Hoeveelheid (1 000 t)				Waarde (1 000 000 F)			
	Maandcijfers 1970		Maandgemiddelden		Maandcijfers 1970		Maandgemiddelden	
	maart	april	januari	januari	maart	april	januari	januari
			april 1969	april 1970			april 1969	april 1970
III. AMERIKA :	1 298	1 395	712	1 222	6 192	7 101	3 930	5 852
A. Landen geassocieerd met de E.E.G. (1)	-	1	15	14	3	7	14	18
B. Landen van de O.E.S.O. :	727	787	287	655	4 884	5 325	2 747	4 419
Verenigde Staten van Amerika	659	708	244	582	4 412	4 854	2 433	3 945
Canada	68	79	42	73	472	471	314	474
C. Andere Amerikaanse landen	572	607	411	554	1 304	1 769	1 169	1 415
waarvan : Mexico	-	1	4	1	11	26	27	26
Brazilië	171	198	113	191	279	302	230	310
Argentinië	44	76	69	50	294	436	352	320
Venezuela	321	299	190	279	202	214	149	197
Peru	8	16	9	9	182	251	145	158
IV. AZIE :	1 736	1 694	1 481	1 512	2 745	2 689	2 637	2 486
A. West-Azië :	1 614	1 587	1 378	1 420	1 654	1 485	1 474	1 389
1. Landen van het middellands- zeebekken	38	175	37	79	172	278	239	196
waarvan : Israël	30	28	12	22	157	160	208	148
Libanon	2	55	21	30	12	53	26	29
2. Andere west-aziatische landen :	1 577	1 411	1 341	1 341	1 482	1 208	1 235	1 193
Irak	100	55	162	60	84	47	154	52
Iran	631	437	539	459	572	369	517	410
Koeweit	311	469	161	464	261	371	134	384
Saoedi-Arabië	187	253	424	170	230	216	379	158
Andere (2)	347	197	55	189	336	204	52	190
B. Overige aziatische landen	121	108	104	93	1 091	1 204	1 164	1 097
waarvan : India, Sikkim, Bhoetan	70	46	41	40	130	153	227	147
Indonesië	13	7	18	9	73	78	94	75
Japan	9	20	11	17	444	499	348	444
Pakistan	11	6	8	8	158	89	129	112
Filippijnen	1	-	6	1	10	8	60	11
China	2	6	3	3	46	77	50	52
V. OCEANIE :	17	87	65	51	376	432	405	424
waarvan : Australië, Nauroe	13	81	62	47	237	233	285	272
Nieuw-Zeeland	4	6	3	4	139	196	115	151
VI. VERSCEIDENE :	8	8	32	6	17	16	21	11
ALGEMEEN TOTAAL :	11 120	11 866	9 720	10 540	47 465	51 050	39 046	46 449

(1) Omvat : Guadeloupe, Martinique, Frans-Guyana, Saint-Pierre en Miquelon, Aruba, Curaçao en Suriname.

(2) Omvat : Jordanië, Afghanistan, Bahrein, Katar, Oman, Jemen, Zuid-Arabië (Zuid-Jemen, protectoraat) (1969).
Jordanië, Afghanistan, Bahrein, Katar, Sultanaat van Maskate en Oman, Arabische Staten onder Verdrags-
statuut, Jemen, Zuid-Jemen Volksrepubliek (1970).

III. BUITENLANDSE HANDEL VOLGENS LANDEN (vervolg)

2.- Uitvoer

Landen van bestemming	Hoeveelheid (1 000 t)				Waarde (1 000 000 F)			
	Maandcijfers 1970		Maandgemiddelden		Maandcijfers 1970		Maandgemiddelden	
	maart	april	januari april 1969	januari april 1970	maart	april	januari april 1969	januari april 1970
I. EUROPA :	4 816	4 938	4 215	4 377	41 045	45 436	32 672	40 054
A. Europese lid-staten van de O.E.S.O. :	4 766	4 867	4 155	4 323	39 887	44 077	31 741	38 835
1. E.E.G. :	4 175	4 129	3 425	3 618	33 617	37 520	26 639	32 562
Frankrijk	1 110	1 234	1 180	1 079	9 611	10 498	8 496	9 338
Nederland	1 950	1 627	1 113	1 373	9 231	10 761	7 787	9 119
West-Duitsland	982	1 087	998	1 010	12 414	13 230	8 766	11 762
Italië	133	180	134	155	2 361	3 031	1 590	2 343
2. Europese Vrijhandelsasso- ciatie :	442	638	613	573	4 834	5 550	4 290	5 147
Verenigd-Koninkrijk	167	238	244	202	1 585	1 861	1 640	1 773
Noorwegen	54	56	63	59	378	405	336	415
Zweden	87	175	113	153	822	1 055	746	967
Denemarken	44	71	102	63	457	644	466	537
Zwitserland	64	67	63	65	1 085	1 079	748	999
Oostenrijk	13	18	16	18	297	293	204	265
Portugal	13	13	13	13	210	213	150	192
3. Andere Europese landen van de O.E.S.O. :	150	101	118	132	1 436	1 007	813	1 126
IJsland	3	1	1	2	269	11	12	75
Ierland	25	29	32	32	91	88	83	89
Spanje	61	37	49	50	663	553	409	582
Griekenland	21	21	22	21	241	262	193	236
Turkije	40	12	16	27	171	93	116	144
B. Andere west-Europese landen :	21	42	20	27	347	607	260	451
Finland	17	32	13	19	211	251	139	209
Gibraltar	-	-	-	-	2	3	1	2
Malta	1	-	1	1	12	5	8	8
Joegoslavië	3	10	5	7	122	348	112	232
C. Oost-Europese landen :	29	28	40	27	810	752	671	769
U.S.S.R.	4	5	21	4	242	203	242	248
Oost-Duitsland	1	2	4	3	48	47	79	58
Polen	11	9	9	6	113	110	115	98
Tsjechoslowakije	3	4	2	3	124	117	95	100
Hongarije	3	3	1	3	105	101	45	86
Roemenië	6	5	4	7	132	144	77	142
Bulgarije	1	1	1	1	47	29	19	37
Albanië	-	-	-	-	-	-	-	-
II. AFRIKA :	137	143	106	140	1 373	1 598	1 183	1 453
A. Landen geassocieerd met E.E.G.	65	69	58	65	801	853	631	801
waarvan : Algerië	11	14	11	15	107	135	110	146
Kongo (Kinshasa)	26	22	18	22	497	510	354	457
Rwanda	-	1	-	1	15	20	10	14
Burundi	-	1	1	1	13	18	13	12
B. Afrikaanse landen van het middellandszeebekken n.e.g. :	18	12	11	15	129	183	159	161
Marokko	13	8	6	10	69	81	84	77
Tunesië	3	1	1	2	25	16	11	21
Libië	2	2	3	2	26	21	52	27
Egypte	-	1	1	1	9	66	13	37
C. Andere Afrikaanse landen	54	62	37	60	443	562	394	491
waarvan : Republiek van Zuid-Afrika, Lesotho, Botswana, Swaziland	10	27	11	16	147	240	154	188

2. - Uitvoer (vervolg)

Landen van bestemming	Hoeveelheid (1 000 t)				Waarde (1 000 000 F)			
	Maandcijfers 1970		Maandgemiddelden		Maandcijfers 1970		Maandgemiddelden	
	maart	april	januari april 1969	januari april 1970	maart	april	januari april 1969	januari april 1970
III. AMERIKA :	254	231	283	240	3 793	3 725	3 460	3 820
A. Landen geassocieerd met de E.E.G. (1)	3	5	3	4	25	50	23	36
B. Landen van de O.E.S.O. :	163	167	203	171	2 865	2 945	2 735	2 992
Verenigde Staten van Amerika	156	160	191	165	2 676	2 747	2 522	2 823
Canada	6	7	13	6	188	198	213	168
C. Andere Amerikaanse landen	87	59	77	65	904	730	702	792
waarvan : Mexico	2	2	5	2	133	92	97	128
Brazilië	14	14	15	11	179	115	138	135
Argentinië	3	2	12	3	79	76	74	76
Venezuela	9	12	6	9	86	87	76	89
Peru	5	4	4	4	33	49	57	54
IV. AZIË :	101	156	99	125	2 283	2 097	1 649	2 001
A. West-Azië :	48	45	31	43	1 027	710	627	746
1. Landen van het middellands- zeebekken	16	16	12	17	401	392	277	357
waarvan : Israël	4	6	5	6	273	283	180	242
Libanon	3	4	4	4	61	55	59	56
2. Andere west-aziatische landen :	33	28	19	28	626	318	350	388
Irak	11	9	3	9	75	69	46	70
Iran	11	10	9	10	404	129	128	199
Koeweit	2	2	2	2	40	42	27	38
Saoedi-Arabië	3	3	3	3	45	34	114	42
Andere (2)	5	4	2	3	63	44	35	40
B. Overige aziatische landen	53	111	68	82	1 256	1 387	1 022	1 255
waarvan : India, Sikkim, Bhoetan	2	4	3	2	164	195	186	200
Indonesië	1	3	5	2	35	19	22	26
Japan	8	9	10	9	295	386	290	345
Pakistan	3	4	2	3	59	63	34	72
Filippijnen	-	1	4	1	10	22	35	17
China	-	57	24	35	13	172	76	99
V. OCEANIE :	10	9	9	11	124	144	136	148
waarvan : Australië, Nauroe	2	4	4	3	89	112	99	108
Nieuw-Zeeland	1	1	3	4	18	16	24	21
VI. VERSCHIEDENE :	210	207	232	222	238	242	269	258
ALGEMEEN TOTAAL :	5 528	5 684	4 943	5 115	48 856	53 243	39 369	47 733

(1) Omvat : Guadeloupe, Martinique, Frans-Guyana, Saint-Pierre en Miquelon, Aruba, Curaçao en Suriname

(2) Omvat : Jordanië, Afghanistan, Bahrein, Katar, Oman, Jemen, Zuid-Arabië, (Zuid-Jemen, protectoraat) (1969)
Jordanië, Afghanistan, Bahrein, Katar, Sultanaat van Maskate en Oman, Arabische Staten onder Verdrags-
statuut, Jemen, Zuid-Jemen Volksrepubliek (1970).

IV. HOEVEELHEIDS-INDEXCIJFERS EN INDEXCIJFERS VAN DE GEMIDDELDE WAARDE VAN DE IN- EN UITGEVOERDE GOEDEREN

1. - Hoeveelheidsindexcijfers 1963 = 100

Periode	Invoer								Uitvoer							
	To-taal	volgens de graad van bereiding			volgens het gebruik				To-taal	volgens de graad van bereiding			volgens het gebruik			
		Ru-we pro-duk-ten	Pro-duk-ten welke een-een-voudi-ge be-wer-king heb-ben onder-gaan	Pro-duk-ten welke een-gro-tere be-wer-king heb-ben onder-gaan	Grond-en hulp-stof-fen	Uit-rus-tings-goede-ren	Duur-zame ver-bruiks-goede-ren	Niet-duur-zame ver-bruiks-goede-ren		Ru-we pro-duk-ten	Pro-duk-ten welke een-een-voudi-ge be-wer-king heb-ben onder-gaan	Pro-duk-ten welke een-gro-tere be-wer-king heb-ben onder-gaan	Grond-en hulp-stof-fen	Uit-rus-tings-goede-ren	Duur-zame ver-bruiks-goede-ren	Niet-duur-zame ver-bruiks-goede-ren
1965	126	117	114	138	121	153	126	126	130	128	118	142	122	154	161	127
1966	137	121	124	155	131	174	126	140	136	132	117	154	128	161	166	137
1967	141	123	126	161	134	174	138	148	141	142	123	157	131	162	171	144
1968	162	142	146	185	158	185	160	165	165	162	142	188	155	178	216	157
1969	189	159	154	229	177	239	193	187	195	177	159	232	177	213	284	183
april	180	141	143	229	162	229	215	186	187	181	157	218	174	197	256	183
mei	189	171	147	227	184	220	198	169	190	155	147	238	164	196	378	161
juni	261	157	156	259	188	289	215	167	193	161	157	233	172	215	320	170
juli	186	151	152	230	164	274	192	163	195	164	165	230	172	225	283	178
augustus	184	159	132	185	160	181	164	163	141	146	123	156	131	148	172	133
september	195	134	158	262	167	304	194	206	204	168	174	240	186	228	285	191
oktober	216	168	175	274	199	300	226	215	216	198	176	260	199	219	348	193
november	181	159	140	221	169	229	189	176	197	202	152	242	182	205	288	191
december	205	201	156	234	203	248	197	194	199	198	156	243	177	222	301	195
1970																
januari	181	149	150	220	171	223	164	186	194	167	168	222	181	223	240	186
februari	201	148	179	249	185	281	192	196	194	184	155	235	171	224	247	236
maart	198	154	170	244	178	241	218	210	209	193	169	252	196	222	261	224
april	215	180	184	255	198	254	234	230	240	208	177	312	219	268	335	258
1969 januari - april	175	148	141	213	162	212	190	180	184	181	157	212	171	193	260	172
1970 januari - april	199	158	171	242	183	250	202	205	209	188	167	255	192	235	271	226

2. - Indexcijfers van de gemiddelde waarde 1963 = 100

Periode	Invoer								Uitvoer								Index van de ruil-voet
	To-taal	volgens de graad van bereiding			volgens het gebruik				To-taal	volgens de graad van bereiding			volgens het gebruik				
		Ru-we pro-duk-ten	Pro-duk-ten welke een-een-voudi-ge be-wer-king heb-ben onder-gaan	Pro-duk-ten welke een-gro-tere be-wer-king heb-ben onder-gaan	Grond-en hulp-stof-fen	Uit-rus-tings-goede-ren	Duur-zame ver-bruiks-goede-ren	Niet-duur-zame ver-bruiks-goede-ren		Ru-we pro-duk-ten	Pro-duk-ten welke een-een-voudi-ge be-wer-king heb-ben onder-gaan	Pro-duk-ten welke een-gro-tere be-wer-king heb-ben onder-gaan	Grond-en hulp-stof-fen	Uit-rus-tings-goede-ren	Duur-zame ver-bruiks-goede-ren	Niet-duur-zame ver-bruiks-goede-ren	
1965	101	103	108	96	105	89	98	107	102	94	108	98	104	90	109	103	101,4
1966	102	103	116	96	110	88	101	110	105	93	112	100	108	91	112	105	102,2
1967	100	101	115	93	106	86	97	110	104	91	110	101	106	93	115	105	103,9
1968	101	103	118	91	107	86	96	108	103	90	110	99	105	92	112	108	102,4
1969	104	104	127	94	112	87	100	112	108	96	118	102	111	94	114	114	104,0
april	104	106	124	94	111	89	106	110	106	95	112	101	107	95	112	115	101,4
mei	103	105	127	91	111	86	98	110	106	98	113	102	107	97	114	115	103,4
juni	104	107	129	92	115	85	98	110	107	100	115	101	109	93	114	114	102,5
juli	101	104	124	91	110	82	99	113	107	98	117	101	110	92	112	115	105,6
augustus	102	103	126	92	111	86	93	113	107	88	119	100	110	94	111	108	104,7
september	104	105	132	91	114	85	97	110	109	99	121	101	113	94	110	113	105,0
oktober	104	105	130	93	114	85	101	112	110	96	125	101	115	95	116	111	105,7
november	105	104	132	94	113	88	102	111	112	94	127	103	117	97	115	113	107,0
december	103	91	136	97	107	92	102	113	114	97	129	106	121	96	119	117	111,2
1970																	
januari	102	104	136	87	113	79	104	113	114	96	131	103	121	96	119	103	111,1
februari	110	104	141	100	119	95	106	120	113	89	132	102	121	97	119	100	102,0
maart	110	109	139	98	119	94	106	116	114	92	133	102	121	98	121	101	103,7
april	109	104	141	98	118	94	104	111	109	92	135	95	114	94	112	103	100,6
1969 jan. - april	104	106	123	94	111	88	101	111	105	93	111	101	106	94	112	114	101,0
1970 jan. - april	108	105	139	96	117	90	105	115	112	92	133	100	119	97	118	102	104,4

1. Omzetcijfers

a) Absolute cijfers (in 1 000 F)

MAAND- GEMIDDEL- DEN EN MAANDEN	Grote warenhuizen met menigvuldige afdelingen													
	Algemeen totaal	Totaal voedingswaren	Totaal van andere produkten dan voedingswaren	Voeding				Textiel- en kledings-						
				Bederfelijk	Niet bederfelijk	Restaurant	Totaal	Stoffen per meter	Bovenkleding heren en jongens	Bovenkleding dames, juffrouwen en meisjes	Linnen, ondergoed, handschoenen en hoeden	Mercerie, listen, patronen	Schoenen, pantoffels	
1964	1 666 078	522 355	1 143 722	277 328	190 997	54 030	522 355	34 158	38 287	91 553	246 719	25 836	32 987	
1965	1 795 301	565 306	1 229 996	297 214	205 898	62 194	565 306	32 837	43 316	100 372	260 486	27 329	33 985	
1966	1 908 234	606 534	1 301 701	313 411	222 177	70 946	606 534	31 722	49 732	109 402	268 235	28 714	34 830	
1967	1 950 194	644 572	1 305 622	340 491	231 091	72 990	644 572	29 022	49 856	109 398	269 440	28 523	34 439	
1968	2 056 119	673 333	1 382 786	354 273	245 200	73 860	673 333	24 042	55 754	115 514	282 398	28 337	36 036	
januari	1 740 537	542 893	1 097 644	347 937	224 793	70 163	642 893	22 720	33 647	78 639	251 535	26 604	28 279	
februari	1 705 292	649 834	1 055 458	337 413	242 275	70 146	649 834	26 329	27 709	75 308	211 050	25 857	20 719	
maart	1 944 369	719 322	1 225 047	379 465	262 905	76 952	719 322	30 241	46 024	106 822	244 097	30 749	28 265	
april	2 013 788	668 866	1 344 922	348 638	247 217	73 011	668 866	29 704	65 346	136 538	289 142	25 687	39 914	
mei	2 041 893	657 051	1 384 842	350 960	234 562	71 529	657 051	26 515	58 907	128 281	291 622	25 750	41 577	
juni	1 986 854	611 549	1 375 305	325 081	220 342	65 926	611 549	22 155	69 232	125 459	315 413	23 608	41 583	
juli	2 061 505	603 976	1 457 529	323 019	205 306	75 651	603 976	19 676	72 386	123 864	328 118	24 607	41 244	
augustus	1 924 796	650 377	1 274 419	350 987	224 164	75 228	650 377	16 201	49 602	109 799	288 010	25 042	32 606	
september	1 906 036	614 791	1 291 245	326 036	220 532	68 223	614 791	23 952	51 237	114 935	242 548	28 752	35 071	
oktober	2 101 399	692 523	1 408 871	368 684	245 770	78 074	692 523	26 101	62 844	137 703	282 125	32 809	39 759	
november	2 426 037	716 486	1 709 551	363 964	275 853	76 669	716 486	23 893	70 824	125 310	312 259	34 712	44 006	
december	2 821 116	852 320	1 968 796	429 088	338 486	84 746	852 320	21 011	61 279	129 208	382 799	35 864	43 393	
1969	2 242 686	734 990	1 507 696	388 239	268 076	78 675	734 990	20 781	66 184	139 325	297 278	27 998	39 914	
januari	1 991 761	713 805	1 277 956	383 354	252 763	77 688	713 805	21 346	36 153	100 711	281 361	27 346	24 828	
februari	1 777 004	683 354	1 093 650	358 953	256 555	67 846	683 354	18 984	32 081	85 613	213 393	24 587	23 849	
maart	2 131 380	774 008	1 357 372	402 852	289 397	81 759	774 008	24 831	56 625	138 053	268 326	30 926	32 748	
april	2 148 543	739 283	1 409 260	389 757	269 469	80 057	739 283	24 034	68 407	151 515	290 558	26 520	40 536	
mei	2 348 843	739 819	1 609 024	398 311	264 528	76 980	739 819	23 603	87 189	173 480	338 688	26 147	52 029	
juni	2 148 041	663 209	1 484 832	349 947	241 281	71 981	663 209	20 320	84 374	148 881	322 712	23 743	43 572	
juillet	2 176 720	655 401	1 521 319	348 696	224 743	81 962	655 401	16 332	82 929	144 762	325 170	21 961	43 448	
augustus	2 111 921	701 070	1 410 851	388 329	233 540	79 201	701 070	15 367	62 390	127 087	255 460	23 418	37 683	
september	2 083 966	697 903	1 386 063	375 628	247 825	74 450	697 903	21 255	53 099	134 483	250 203	29 649	36 838	
oktober	2 324 254	771 990	1 552 264	413 399	274 104	84 487	771 990	22 433	71 942	163 836	294 406	32 428	43 102	
november	2 496 444	735 493	1 760 951	373 512	285 024	76 957	735 493	20 855	80 240	141 023	307 449	33 081	48 194	
december	3 173 360	944 548	2 228 812	476 132	377 684	90 732	944 548	20 006	78 775	162 450	419 615	36 068	52 141	
1970	2 176 300	794 373	1 381 927	434 612	280 743	79 018	794 373	17 738	47 071	110 779	291 620	28 176	28 573	
januari	1 994 067	756 903	1 237 164	389 280	290 820	76 803	756 903	18 715	40 770	100 608	230 440	26 332	26 191	
maart	2 301 608	846 351	1 455 257	435 159	319 881	91 311	846 351	20 983	69 101	152 422	272 913	28 345	36 385	
april	2 351 934	814 513	1 537 421	431 294	290 361	92 858	814 513	21 293	77 323	158 289	286 705	26 924	43 648	
mei	2 430 244	765 821	1 664 423	384 556	299 220	82 045	765 821	20 272	96 816	182 663	324 577	23 262	54 865	

artikelen		Meubilering			Huishouden			Tabak, rookgerief	Boekhandel, papierhandel, fotografische en kinematografische artikelen			
Allerlei opschikartikelen	Totaal	Meubileringstextiel	Meubelen, luchters, versiering	Totaal	Huishoudelijke toestellen	Andere huishoudartikelen	Totaal		Boekhandel	Papierhandel	Fotografische en kinematografische artikelen en toebehooren	Totaal
62 770	532 312	69 876	76 003	145 880	95 498	136 045	231 542	22 848	12 176	53 193	6 904	72 273
64 761	562 586	76 164	82 239	158 403	105 317	147 316	252 633	25 703	13 830	56 845	9 029	79 705
64 079	586 713	77 204	87 021	164 224	114 282	155 419	269 700	27 746	15 124	61 193	10 745	87 062
62 733	583 411	74 519	83 922	158 441	118 024	151 354	269 378	31 473	15 829	62 991	12 232	91 053
63 997	606 072	78 015	85 889	163 904	120 978	169 499	290 476	34 194	17 802	66 311	13 806	96 918
46 222	482 646	100 346	61 400	161 746	97 420	139 458	236 878	26 694	13 981	56 803	8 316	79 100
44 628	432 100	71 171	81 341	152 512	114 686	148 164	262 850	25 876	13 519	48 846	7 938	70 303
54 515	541 533	78 392	90 221	168 613	115 129	160 041	275 170	29 608	14 345	48 458	10 103	72 906
66 235	652 566	72 850	89 737	162 587	108 087	156 048	264 135	29 297	15 669	49 026	13 767	78 462
68 226	640 878	75 696	95 131	170 827	127 555	166 347	293 902	29 627	14 538	51 123	15 158	80 819
50 429	647 879	67 960	91 448	159 408	115 679	159 544	275 223	35 963	13 621	36 923	15 792	68 336
52 069	661 972	75 649	95 228	170 877	122 395	180 669	303 064	36 947	15 212	43 062	19 250	77 524
53 680	518 940	70 007	76 705	146 712	118 402	159 934	278 336	33 316	15 975	112 896	15 782	144 653
52 964	549 459	74 783	86 345	161 128	116 685	171 782	288 467	29 993	15 764	108 079	12 127	135 970
68 879	650 220	74 271	92 243	166 514	117 022	185 236	302 258	31 865	16 859	53 159	12 928	82 946
84 756	695 760	79 427	82 109	161 536	119 314	175 514	294 828	38 392	29 936	65 335	16 144	111 415
125 358	798 912	95 630	88 757	184 387	179 356	231 246	410 602	62 751	34 200	108 021	18 362	160 583
68 293	659 772	81 994	91 100	173 094	125 294	197 039	322 332	43 160	20 206	73 158	16 130	109 494
50 060	541 805	117 298	72 464	189 762	115 450	168 706	284 156	34 553	17 079	58 668	10 775	86 522
41 226	439 733	69 533	80 341	149 874	117 368	167 508	284 876	32 277	14 921	46 342	9 886	71 149
57 547	609 056	81 220	95 094	176 314	123 164	180 889	304 053	36 668	17 165	53 711	11 276	82 152
67 226	668 896	75 445	88 678	164 123	114 837	175 439	290 276	37 073	17 725	54 698	15 153	87 576
72 956	774 092	81 353	105 600	186 953	133 063	203 236	336 299	39 072	16 668	52 602	19 680	88 950
55 926	699 528	73 112	97 637	170 749	115 304	182 453	297 757	44 349	15 575	42 827	19 967	78 369
53 839	688 441	74 538	98 025	172 563	120 630	198 580	319 210	47 242	16 378	45 642	22 894	84 914
57 426	578 831	75 370	81 756	157 126	116 707	191 487	308 194	43 130	17 685	131 269	19 280	168 234
56 396	581 923	79 268	91 320	170 588	113 882	197 984	311 866	38 726	17 090	120 560	14 334	151 984
72 517	700 664	78 250	100 520	178 770	130 662	216 586	347 248	42 134	19 569	64 605	14 561	98 735
88 012	718 854	76 449	85 000	161 449	123 359	198 610	321 969	45 005	32 045	73 673	16 249	121 967
146 382	915 437	102 091	96 762	198 853	179 097	282 988	462 085	77 692	40 575	133 300	19 505	193 380
58 190	582 147	117 917	80 710	198 627	121 401	185 363	306 764	42 137	20 544	70 632	13 474	104 650
49 941	492 997	82 791	93 032	175 823	125 501	181 427	306 928	39 006	18 475	56 431	11 099	86 005
63 918	644 067	81 167	97 780	178 947	119 053	197 489	316 542	45 496	21 909	60 416	12 649	94 974
73 830	688 012	81 817	98 985	180 802	125 039	210 114	385 153	46 122	20 806	66 248	15 245	102 299
72 049	774 504	81 323	119 936	201 259	130 710	215 388	346 098	45 561	18 243	59 816	19 984	98 043

BINNENLANDSE HANDEL EN TOERISME

1. Omzetcijfers

a) Absolute cijfers (in 1 000 F) (vervolg)

MAAND- GEMIDDEL- DEN EN MAANDEN	Grote warenhuizen met menigvuldige afdelingen						Verbruiks-				
	Reukwa- ren, toilet	Spelen, speel- goed, sport- en reis- artike- len	Indexcijfers berekend ten gerieve van de diensten van de Europese Economische Gemeenschap				Alge- meen Totaal	Voedingswaren			
			Voed- dings- waren	Textiel en kle- dingsar- tikelen met inbe- grip van meubile- ringstex- tiel	Meubi- lerings- en huis- houdar- tikelen	Andere arti- kelen		Bakke- rij	Voedings- waren (uitge- zonderd bakkerij)	Res- taurant	Totaal
1964	62 811	76 055	522 355	602 188	307 545	233 987	685 031	57 885	401 959	8 812	468 657
1965	69 753	81 213	565 306	638 751	334 872	256 373	736 982	56 677	429 774	9 134	495 585
1966	76 143	90 112	606 534	663 916	356 720	281 063	767 302	59 052	452 600	8 973	520 624
1967	78 783	93 083	644 572	657 930	353 300	294 392	789 066	62 694	463 032	9 656	535 383
1968	85 746	105 475	673 333	684 087	376 365	322 334	807 595	63 915	461 455	9 889	535 259
januari	66 224	44 356	642 893	582 992	298 278	216 374	815 243	61 072	475 578	8 622	545 272
februari	70 328	41 489	649 834	503 271	344 191	207 996	763 847	59 903	438 715	8 509	507 127
maart	78 947	58 270	719 322	619 925	365 391	239 731	831 961	66 133	478 063	10 707	554 903
april	80 421	77 454	668 866	725 416	353 872	265 634	791 431	63 609	453 726	10 453	527 788
mei	88 555	80 034	657 051	716 574	389 033	279 035	845 015	64 183	478 725	9 798	552 706
juni	86 673	101 823	611 549	715 839	366 671	292 795	790 811	61 972	457 103	10 630	529 705
juli	94 017	113 128	603 976	737 621	398 292	321 616	745 954	64 422	439 242	10 456	514 120
augustus	83 872	68 590	650 377	588 947	355 041	330 431	785 029	66 147	472 215	10 751	549 113
september	76 637	49 591	614 791	624 242	374 812	292 191	740 903	61 055	411 652	9 687	482 394
oktober	83 112	91 956	692 528	724 491	394 501	289 879	797 593	66 088	429 292	8 760	504 140
november	84 160	323 460	716 486	775 187	376 937	557 427	821 968	62 521	456 692	9 664	528 877
december	136 008	215 553	852 320	894 542	499 359	574 895	961 379	69 869	546 452	10 632	626 953
1969	99 201	100 643	734 990	741 766	413 432	352 498	813 628	62 586	461 575	9 555	533 715
januari	81 975	59 183	713 805	659 103	356 620	262 233	820 470	59 659	474 315	8 157	542 131
februari	79 571	36 170	683 354	509 266	365 217	219 167	756 049	58 041	433 410	7 773	499 224
maart	92 434	56 695	774 008	690 276	399 147	267 949	828 289	64 439	471 425	9 297	545 161
april	94 605	66 711	739 283	744 341	378 954	285 965	811 908	63 557	464 527	9 682	537 766
mei	103 902	79 756	739 819	855 445	441 899	311 680	857 040	68 005	480 656	9 962	558 623
juni	99 468	94 612	663 209	772 640	395 394	316 798	789 458	60 282	449 665	9 533	519 480
juli	105 646	103 303	655 401	762 979	417 235	341 105	753 708	60 587	442 501	10 368	513 456
augustus	96 505	58 831	701 070	654 201	389 950	366 700	767 530	61 547	450 754	9 976	522 277
september	88 781	42 195	697 903	661 191	403 186	321 686	775 830	61 067	424 098	9 909	495 074
oktober	101 504	83 209	771 990	778 914	447 768	325 582	827 824	65 557	460 970	9 865	536 392
november	91 968	299 739	735 493	795 303	406 969	558 679	785 304	58 277	429 262	9 542	497 081
december	154 051	227 314	944 548	1 017 528	558 847	652 437	990 120	70 009	557 312	10 599	637 920
1970	98 391	49 211	794 373	700 064	387 474	294 389	836 037	59 608	477 861	8 184	545 653
januari	95 508	40 897	756 903	575 788	399 960	261 416	763 594	57 378	429 481	7 990	494 849
februari	110 848	64 383	846 351	725 234	414 322	315 701	814 768	62 919	464 977	9 338	537 234
maart	118 157	66 876	814 513	769 829	434 138	333 454	808 402	62 358	465 119	9 294	536 771
april	118 265	80 693	765 821	855 827	466 034	342 562	810 984	59 905	464 472	10 312	534 689

coöperaties

Andere produkten dan voedingswaren

Textiel en Kledings- artikelen	Meubilering	Huishoude- lijke toe- stellen	Andere huishoud- artikelen	Tabaks- waren, rook- artikelen	Boek- en papier- handel	Reukwerken en weelde- artikelen	Allerlei	Totaal
73 109	13 895	6 665	26 565	21 471	3 781	2 357	68 532	216 375
72 614	11 913	8 231	28 658	25 131	2 342	2 458	90 050	241 397
72 654	14 089	8 221	29 639	26 175	2 481	2 750	90 671	246 678
73 572	13 123	8 877	32 013	26 940	2 445	2 928	93 785	253 683
74 767	14 190	9 675	35 003	27 368	2 576	2 946	105 812	272 337
80 200	10 649	8 296	33 290	25 330	2 098	2 519	107 592	269 974
68 075	15 111	9 050	31 241	22 860	1 939	2 589	105 855	256 720
83 639	16 049	9 571	34 681	25 442	2 167	3 057	102 452	277 058
76 176	14 863	8 069	33 758	25 977	2 359	2 953	99 488	263 643
73 414	15 234	9 302	34 772	28 579	2 734	3 263	125 011	292 309
63 511	16 277	10 047	31 475	27 283	1 999	3 086	107 428	261 106
54 537	14 315	9 681	32 131	26 998	1 789	2 981	89 402	231 834
50 939	12 065	8 310	31 777	27 493	2 350	2 905	100 077	235 916
76 201	14 966	8 711	31 743	23 924	2 828	2 455	97 681	258 509
88 699	13 374	10 642	39 029	26 065	2 659	2 754	110 231	293 453
84 984	13 838	11 238	40 582	31 817	3 414	2 768	104 450	293 091
96 829	13 538	13 184	45 551	36 643	4 577	4 025	120 079	334 426
73 416	14 288	9 671	36 193	26 460	2 538	2 763	114 585	279 912
79 930	11 226	10 098	31 544	25 606	2 499	2 460	114 976	278 339
65 160	13 896	9 110	31 074	24 927	2 398	1 908	108 352	256 825
79 473	14 688	10 147	34 760	25 879	2 130	2 865	113 186	283 128
71 730	15 401	9 063	35 714	26 634	3 026	2 861	109 713	274 142
78 107	15 928	9 995	34 715	28 858	2 403	3 097	125 314	298 417
63 367	17 637	10 293	34 738	23 919	2 437	2 857	114 730	269 978
52 972	13 898	9 315	34 066	24 963	1 704	2 870	100 464	240 252
54 492	11 825	8 819	34 282	25 909	2 213	2 558	105 155	245 253
78 813	14 801	9 081	34 600	24 812	2 647	2 410	113 592	280 756
78 713	13 822	9 112	40 916	26 456	2 095	2 683	117 635	291 432
79 679	13 898	9 817	39 613	27 139	2 746	2 655	112 676	288 223
98 552	14 430	11 202	48 289	32 412	4 160	3 930	139 225	352 200
82 041	11 330	9 105	35 050	23 508	2 023	2 347	124 980	290 384
69 338	14 952	9 436	35 543	21 832	1 820	2 398	113 426	268 745
74 651	13 017	9 337	35 921	24 898	2 225	2 584	114 901	277 534
70 277	13 524	8 336	35 272	25 119	1 961	2 776	114 366	271 631
73 602	13 071	7 761	34 603	23 154	1 601	2 650	119 853	276 295

BINNENLANDSE HANDEL EN TOERISME

1. Omzetcijfers

a) Absolute cijfers (in 1 000 F)

MAAND- GEMIDDELDEN EN MAANDEN	Kleinhandsondernemingen met bijhuizen (1)						Bederfelijke voedingswaren			
	Algemene voedings- waren	Andere producten dan voedingswaren					Totaal	Kleine en middelgrote ondernemin- gen van super- markten	Grote distribu- tie- ondernemin- gen (2)	Totaal
		Totaal	Textiel en kledingsartikelen			Andere produkten				
			Textiel en kleding- stukken	Schoenen						
1964	526 764	218 215	156 206	62 009	165 931	384 145	94 689	191 124	285 814	
1965	622 355	226 875	163 595	63 281	159 272	386 147	110 481	232 460	342 941	
1966	707 771	263 698	186 176	77 522	197 876	461 574	125 577	281 976	407 553	
1967	826 907	290 236	200 434	89 802	217 773	508 009	150 865	338 573	489 438	
1968	1 033 373	401 696	308 342	93 354	246 838	648 534	171 374	427 851	599 225	
januari	917 460	274 127	206 399	67 728	218 312	492 439	152 519	390 897	543 416	
februari	918 446	274 573	219 428	55 145	212 546	487 119	151 607	389 243	540 850	
maart	1 031 972	363 339	286 101	77 238	218 796	582 135	168 679	441 891	610 570	
april	978 029	474 618	350 932	123 686	220 357	694 975	165 305	395 449	560 754	
mei	1 034 985	450 298	328 013	122 285	235 655	685 953	171 321	428 401	599 722	
juni	992 521	374 270	286 839	87 431	226 291	600 561	169 320	400 879	570 199	
juli	974 969	388 494	295 340	93 154	259 262	647 756	169 846	382 097	551 943	
augustus	1 066 629	294 639	220 001	74 638	257 940	552 579	178 024	426 823	604 847	
september	970 809	379 753	296 257	83 496	254 482	634 235	160 928	403 100	564 028	
oktober	1 079 880	533 904	409 196	124 708	295 201	829 105	176 757	468 212	644 969	
november	1 103 774	499 770	392 753	107 017	252 301	752 071	183 963	468 699	652 662	
december	1 331 004	512 570	408 844	103 726	310 912	823 482	208 214	538 526	746 740	
1969	1 309 107	473 842	376 521	97 320	276 347	750 189	262 135	552 026	814 161	
januari	1 128 954	397 410	315 940	81 470	250 384	647 794	179 706	504 250	683 956	
februari	1 104 136	306 073	246 094	59 979	218 887	524 960	180 210	490 754	670 964	
maart	1 250 390	443 256	362 935	80 321	245 047	688 303	274 638	548 623	823 261	
april	1 258 353	536 487	410 456	126 031	254 069	790 556	272 342	532 993	805 335	
mei	1 337 973	521 195	403 432	117 763	258 085	779 280	280 799	576 240	857 039	
juni	1 220 284	436 251	436 251	93 234	263 740	699 991	263 017	509 408	772 425	
juli	1 243 832	447 093	338 984	108 109	284 898	731 991	265 751	480 729	746 480	
augustus	1 315 464	356 759	280 864	75 895	284 586	641 345	280 087	546 760	826 847	
september	1 284 275	461 008	369 163	91 845	313 688	774 696	260 937	540 441	801 378	
oktober	1 428 510	599 293	481 395	117 898	321 650	920 943	287 279	610 681	897 960	
november	1 358 109	541 882	445 720	96 162	258 437	800 319	270 335	570 189	840 524	
december	1 779 007	639 394	520 256	119 138	362 698	1 002 092	330 521	713 245	1 043 766	
1970										
januari	1 504 868	443 573	365 818	77 755	257 838	701 411	316 204	677 458	993 662	
februari	1 427 077	352 928	295 594	57 334	238 253	591 181	299 662	632 578	932 240	
maart	1 564 430	497 954	403 691	94 263	264 481	762 435	323 850	674 878	998 728	
april	1 600 001	583 129	454 533	128 596	260 842	843 971	332 243	711 388	1 043 631	
mei	1 586 187	549 234	424 989	114 245	260 349	809 583	334 049	681 785	1 015 834	

(1) Ondernemingen die ten minste vijf kleinhandelsinrichtingen bezitten.

(2) Deze rubriek omvat de grote ondernemingen van supermarkten: de inrichtingen die afhangen van de grote warenhuizen, de verbruikscoöperaties en de kleinhandelsondernemingen met bijhuizen, voeding.

Verkopen in zelfbediening

Verkopen in supermarkt			Totaal verkoop in supermarkten			Andere verkopen in zelfbediening van de grote distributieondernemingen	Algemeen totaal van de verkopen in zelfbediening		
Niet bederfelijke voedingswaren en diverse produkten			Kleine en middelgrote ondernemingen van supermarkten	Grote distributieondernemingen (2)	Totaal		Kleine en middelgrote ondernemingen van supermarkten	Grote distributieondernemingen (2)	Totaal
Kleine en middelgrote ondernemingen van supermarkten	Grote distributieondernemingen (2)	Totaal	Kleine en middelgrote ondernemingen van supermarkten	Grote distributieondernemingen (2)	Totaal				
124 587	220 974	345 562	219 276	412 098	631 376	147 435	219 276	559 536	778 811
135 097	270 604	405 701	245 578	503 064	748 643	182 924	245 578	685 988	931 567
158 981	336 806	495 787	284 558	618 782	903 340	230 056	284 558	848 838	1 133 396
178 085	411 203	589 288	328 942	749 776	1 078 718	291 009	328 918	1 040 785	1 369 703
201 038	504 575	705 612	372 411	932 426	1 304 837	380 652	372 411	1 312 939	1 685 351
172 251	421 463	593 714	324 770	812 360	1 137 130	299 395	324 770	1 111 755	1 436 525
165 279	426 792	592 071	316 886	816 035	1 132 921	306 930	316 886	1 122 965	1 439 851
182 912	491 501	674 413	351 591	933 392	1 284 983	372 008	351 591	1 305 400	1 656 991
195 126	475 061	670 187	360 431	870 510	1 230 941	374 322	360 431	1 244 832	1 605 263
201 406	484 774	686 180	372 727	913 175	1 285 902	384 487	372 727	1 296 004	1 668 731
199 891	462 764	662 655	369 211	863 643	1 232 854	383 631	369 211	1 247 274	1 616 485
209 915	470 423	680 338	379 761	852 520	1 232 281	383 543	379 761	1 236 063	1 615 824
206 205	531 355	737 560	384 229	958 178	1 342 407	389 841	384 229	1 348 019	1 732 248
190 291	478 859	669 150	351 219	881 959	1 233 178	350 674	351 219	1 232 633	1 583 852
208 369	525 731	734 100	385 126	993 943	1 379 069	385 160	385 126	1 379 103	1 764 229
227 421	572 601	800 022	411 384	1 041 300	1 452 684	429 371	411 384	1 470 671	1 882 055
253 385	713 570	966 955	461 599	1 252 096	1 713 695	508 457	461 599	1 760 553	2 222 152
315 527	870 346	985 873	577 663	1 222 372	1 800 035	502 073	577 663	1 724 445	2 302 108
191 512	559 663	751 175	371 218	1 063 913	1 435 131	424 258	371 218	1 488 171	1 859 389
186 155	551 871	738 026	366 365	1 042 625	1 408 990	389 228	366 365	1 431 853	1 798 218
298 452	639 311	937 763	573 090	1 187 934	1 761 024	476 728	573 090	1 664 662	2 237 752
317 008	626 483	943 491	589 350	1 159 476	1 748 826	490 519	589 350	1 649 995	2 239 345
335 781	672 310	1 008 091	616 580	1 248 550	1 865 130	531 988	616 580	1 780 538	2 397 118
319 208	613 980	993 188	582 225	1 123 388	1 705 613	484 694	582 225	1 600 082	2 190 307
353 934	631 155	985 089	619 685	1 111 884	1 731 569	510 241	619 685	1 622 125	2 241 810
346 711	654 912	1 001 623	626 798	1 201 672	1 828 470	520 275	626 798	1 721 947	2 348 745
325 019	650 567	975 586	585 956	1 191 008	1 776 964	479 340	585 956	1 670 348	2 256 304
337 716	735 068	1 072 784	624 995	1 345 749	1 970 744	536 103	624 995	1 881 852	2 506 847
350 336	738 599	1 088 935	620 671	1 308 788	1 929 459	534 959	620 671	1 843 747	2 464 718
424 497	970 232	1 394 729	755 018	1 683 477	2 438 495	646 542	755 018	2 330 019	3 085 037
342 696	783 309	1 126 005	658 900	1 460 767	2 119 667	541 448	658 900	2 002 215	2 661 115
319 319	743 494	1 062 813	618 981	1 376 072	1 995 053	508 419	618 981	1 884 491	2 503 472
353 841	841 015	1 194 856	677 691	1 515 893	2 193 584	587 017	677 691	2 102 910	2 780 601
365 454	816 680	1 182 134	697 697	1 528 068	2 225 765	609 006	697 697	2 137 074	2 834 771
384 670	837 799	1 222 469	718 719	1 519 584	2 238 303	649 010	718 719	2 168 594	2 887 313

BINNENLANDSE HANDEL EN TOERISME

1.- Omzetcijfers (vervolg)

b) Indexcijfers van de omzet

MAANDGEMIDDEL- DEN EN MAANDEN	GROTE WARENHUIZEN MET MENIGVULDIGE AFDELINGEN																											
	Algemeen indexcijfer	Voeding				Textiel- en kledingsartikelen								Meubilering			Huishouden			Boekhandel, papierhandel, fotografische en kinemato- grafische artikelen								
		Totale voedingwaren	Totaal van andere producten dan voedingwaren			Stoffen per meter	Bovenkleding heren en jongens	Bovenkleding dames, juffrou- wer en meisjes	Linnen, ondergoed, hemden en hoeden	Mercerie, linnen, patronen	Schoenen, pantoffels	Alletief opschikartikelen	Totaal	Meubileringstextiel	Meubelen, luchten, versterking	Totaal	Huishoudelijke toestellen	Andere huishoudartikelen	Totaal	Tabak, rookgerief	Boekhandel	Papierhandel	Fotografische en kinemato- grafische artikelen en toe- behoren	Totaal				
		Bederfelijk	Niet bederfelijk	Restaurant	Totaal																							
1967	118	123	114	123	121	135	123	85	131	120	110	111	105	100	110	107	111	109	124	118	120	147	133	121	177	128		
1968	125	129	121	128	128	137	129	70	146	127	115	110	110	102	115	112	116	113	127	132	130	160	149	125	200	137		
1969	136	141	132	140	140	146	141	61	174	153	121	109	122	109	125	117	120	119	131	154	144	202	170	141	234	155		
januari	121	137	112	138	132	144	137	62	95	111	115	107	76	80	102	168	95	130	121	131	127	162	143	113	156	122		
februari	108	131	96	129	134	126	131	56	84	94	87	96	73	66	83	100	106	103	123	131	127	151	125	89	143	100		
maart	129	148	119	145	151	151	148	73	149	152	110	120	100	92	115	116	125	121	129	141	136	172	144	103	163	116		
april	130	142	123	141	141	148	142	70	180	167	119	104	124	107	126	108	117	113	120	137	130	174	149	105	219	124		
mei	142	142	141	144	139	142	142	69	229	191	138	102	159	116	146	117	139	128	139	158	150	183	140	101	285	126		
juni	130	127	130	126	126	133	127	59	222	164	132	93	133	89	132	105	129	117	121	142	133	208	131	82	289	111		
juli	132	125	133	126	118	152	125	48	218	159	133	86	133	86	130	107	129	118	126	155	143	221	137	88	332	120		
augustus	128	134	123	140	122	147	134	45	164	140	104	91	115	92	109	108	108	108	122	149	138	202	148	252	279	237		
september	126	134	121	135	130	138	134	62	139	148	102	116	113	90	110	114	120	117	119	154	139	181	143	232	208	214		
oktober	141	148	136	149	144	156	148	66	189	180	120	126	132	116	132	112	132	123	137	139	155	197	164	124	211	139		
november	151	141	154	135	149	142	141	61	211	155	126	129	148	140	136	110	112	111	129	155	144	211	269	142	235	172		
december	192	181	195	172	198	168	181	59	207	179	171	141	160	233	173	146	128	136	188	221	206	364	341	256	283	273		
1970	132	152	121	157	147	146	152	52	124	122	119	110	88	93	110	169	106	136	127	144	137	197	172	136	195	148		
januari	121	145	108	140	152	142	145	55	107	111	94	103	80	80	93	119	123	121	131	141	137	183	155	108	161	121		
februari	140	162	127	157	167	169	162	61	181	168	112	110	111	102	122	116	129	123	125	154	141	213	184	116	183	134		
maart	143	156	134	156	152	172	156	62	203	174	117	105	134	118	130	117	130	124	131	164	150	216	175	127	221	144		
april	147	147	146	139	157	152	147	59	254	201	133	91	168	115	146	117	158	138	137	168	155	213	153	115	289	138		

Indexcijfers met vaste basis - (basis : maandgemiddelde 1964 = 100)

Indexcijfers met veranderlijke basis - (basis : overeenkomstige maand van vorig jaar = 100)

1969	114	111	116	110	112	111	111	94	107	128	112	103	107	108	112	117	118	117	119	121	120	129	122	103	130	109
januari	104	105	104	106	106	97	105	72	116	113	101	95	115	92	102	98	99	98	102	113	108	125	110	95	125	101
februari	110	108	111	106	110	106	108	82	123	129	110	101	112	106	112	104	105	105	107	113	111	124	120	111	112	113
maart	107	111	105	112	109	110	111	81	105	111	100	104	102	102	103	104	99	101	106	112	110	127	113	112	110	112
april	115	113	116	113	113	108	113	89	148	135	116	102	125	107	121	107	111	109	104	122	114	132	115	103	130	110
mei	108	108	108	108	109	109	108	92	122	119	102	101	105	111	108	108	107	107	100	114	108	123	114	110	126	115
juni	106	109	104	108	109	108	109	83	115	117	99	89	105	103	104	99	103	101	99	110	105	128	108	106	119	110
juli	110	108	111	111	104	105	108	95	126	122	107	94	116	107	112	108	107	107	99	120	111	129	111	116	122	116
augustus	109	114	107	115	112	109	114	89	104	117	103	103	105	106	106	106	106	106	98	115	108	129	108	112	118	112
september	111	111	110	112	112	108	111	86	114	119	104	99	108	105	108	105	109	107	112	117	115	132	116	122	113	119
oktober	103	103	103	103	103	100	103	87	113	113	98	95	110	104	103	96	104	100	103	113	109	117	107	113	101	109
november	112	111	113	111	112	107	111	95	129	126	110	101	120	117	115	107	109	108	100	122	113	124	119	123	106	120
december	109	111	108	113	111	102	111	83	130	110	104	103	115	116	107	101	111	105	105	110	108	122	120	120	125	121
1970	112	111	113	108	113	113	113	91	127	118	108	107	110	121	112	119	116	117	107	108	108	121	124	122	112	121
januari	108	109	107	108	111	112	109	85	122	110	102	92	111	111	106	100	103	102	97	109	104	124	128	112	112	116
februari	109	110	109	111	108	116	110	89	113	104	99	101	108	110	103	108	112	110	109	120	115	124	117	121	101	117
maart	103	104	103	97	113	107	104	86	111	105	96	89	105	99	100	100	114	108	98	106	103	117	109	114	102	110
april	109	110	109	111	108	116	110	89	113	104	99	101	108	110	103	108	112	110	109	120	115	124	117	121	101	117
mei	103	104	103	97	113	107	104	86	111	105	96	89	105	99	100	100	114	108	98	106	103	117	109	114	102	110

BINNENLANDSE HANDEL EN TOERISME

1. - Omzetcijfers (vervolg)

b) Indexcijfers van de omzet (vervolg)

MAANDGEMIDDELDEN EN MAANDEN	GROTE WARENHUIZEN MET MENIGVUL DIGE AFDELINGEN						VERBRUUKSCOOPERATIES														
	Reukwaren, toilet	Indexcijfers berekend ten gerieve van de diensten van de Europese Economische Gemeenschap					Algemeen indexcijfer	Voedingswaren				Andere producten dan voedingswaren									
		Spelen, speelgoed, sport- en reishandelen	V voedingswaren	Textiel en kledingartikelen met inbegrip van meubileringstextiel	Meubilering- en huishoudartike- len	Andere artikelen		Bakkerij	Voedingswaren (uitgezonderd bakke- rij)	Restaurant	Totaal	Textiel en kledingartikelen	Meubilering	Huishoudelijke artikelen	Andere huishoudartikelen	Tabakwaren, rookartikelen	Beek- en papierhandel	Reukwaren en weeldeartikelen	Fotografische en kinematografische artikelen	Allerlei	Totaal
Indexcijfers met vaste basis - (basis : maandgemiddelde 1964 = 100)																					
1967	130	124	123	110	118	129	115	108	115	110	114	101	94	133	121	125	65	124	129	137	117
1968	142	140	129	114	126	141	118	110	115	112	114	102	102	145	132	127	68	125	162	154	126
1969	164	134	141	124	138	155	119	108	115	108	114	100	103	145	133	123	67	117	-	167	129
januari	135	79	137	110	119	115	120	103	118	93	116	109	81	152	119	119	66	104	-	168	129
februari	131	48	131	85	122	96	110	100	108	88	107	89	100	137	117	116	63	81	-	158	119
maart	153	75	148	115	133	117	121	111	117	106	116	109	106	152	131	121	56	122	-	165	131
april	156	89	142	124	126	125	119	110	116	110	115	98	111	136	134	124	80	121	-	160	127
mei	171	106	142	143	147	137	125	117	120	113	119	107	115	150	131	134	64	131	-	183	138
juni	164	126	127	129	132	139	115	104	112	108	111	87	127	154	131	111	64	121	-	168	125
juli	174	137	125	127	139	150	110	105	110	118	110	72	100	140	128	116	45	122	-	147	111
augustus	159	78	134	109	130	161	112	106	112	113	111	75	85	132	129	121	59	109	-	154	113
september	147	56	134	110	135	141	113	106	106	112	106	108	107	136	130	116	70	102	-	166	130
oktober	168	111	148	130	149	143	121	113	115	112	114	108	99	137	154	123	55	114	-	172	135
november	152	398	141	133	136	245	115	101	107	108	106	109	100	147	149	126	73	113	-	165	133
december	254	302	181	170	186	286	145	121	139	120	136	135	104	168	182	151	110	167	-	203	163
1970																					
januari	162	65	152	117	129	129	122	103	119	93	116	112	82	137	132	109	54	100	-	182	134
februari	158	54	145	96	133	115	111	99	107	91	106	95	108	142	134	102	48	102	-	166	124
maart	183	86	162	121	138	138	119	109	116	106	115	102	94	140	135	116	59	110	-	168	128
april	195	89	156	129	145	148	118	108	116	105	115	96	97	125	133	117	52	118	-	167	126
mei	195	107	147	143	156	150	118	103	116	117	114	101	94	116	130	108	42	112	-	175	128

Indexcijfers met veranderlijke basis - (Basis : overeenkomstige maand van vorig jaar = 100)

1969																					
januari	124	133	111	113	120	121	101	98	100	95	99	100	105	122	95	101	119	98	-	107	103
februari	113	87	105	101	106	105	99	97	99	91	98	96	92	101	99	109	124	74	-	102	100
maart	117	97	108	111	109	112	100	97	99	87	98	95	92	106	100	102	98	94	-	111	102
april	118	86	111	103	107	108	103	100	102	93	102	94	104	112	106	103	128	97	-	110	104
mei	117	100	113	119	114	112	101	106	100	102	101	106	105	107	100	101	88	95	-	100	102
juni	115	93	108	108	108	108	100	97	98	90	100	100	108	102	110	88	122	93	-	107	99
juli	112	91	109	103	105	106	101	94	101	99	100	97	97	96	106	92	95	96	-	112	104
augustus	115	86	108	111	110	111	98	93	95	93	95	107	98	106	108	94	94	88	-	105	104
september	116	85	114	106	108	110	105	100	103	102	103	103	99	104	109	104	94	98	-	116	109
oktober	122	90	111	108	114	112	104	99	107	113	106	89	103	86	105	102	79	97	-	107	99
november	109	93	103	103	108	100	96	93	94	99	94	94	100	87	98	85	80	96	-	108	98
december	113	105	111	114	112	113	103	100	102	100	102	102	107	85	106	88	91	98	-	116	105
1970																					
januari	120	83	111	106	109	112	102	100	101	100	101	103	101	90	111	92	81	95	-	109	104
februari	120	113	111	113	110	119	101	99	99	103	99	106	108	104	114	88	76	126	-	105	105
maart	120	114	109	105	104	118	98	98	99	100	99	94	89	92	103	96	104	90	-	102	98
april	125	100	110	103	115	117	100	98	100	96	100	98	88	92	99	94	65	97	-	104	99
mei	114	101	104	100	105	110	95	88	97	104	96	94	82	78	100	80	67	86	-	96	93

BINNENLANDSE HANDEL EN TOERISME

1. Omzetcijfer (vervolg)

b) Indexcijfers van de omzet (vervolg)

MAANDGEMIDDELDEN EN MAANDEN	KLEINHANDELSONDERNEMINGEN MET BIJHUIZEN (1)						Nieuwe autover- tuigen (basis : gemiddeld maandcij- fer 1957 = 100)		VERKOPEN IN ZELFBEDIENING										Algemeen totaal van de verkopen in zelfbediening	
	Andere produkten dan voedings- waren						Groot- handelaars in algemeene voedings- waren (basis : gemiddeld maandcijfer 1953 = 100)	Hoveelheid	Waarde	Verkopen in supermarkten					Totaal verkoop in supermarkten	Andere verkopen in zelfbediening van de grote distributieondernemingen	Algemeen totaal van de verkopen in zelfbediening			
	Textiel en kledingartikelen									Bederfelijke voedingswaren		Niet bederfelijke voedingswaren en diverse produkten					Algemeen totaal van de verkopen in zelfbediening			
	Totaal									Kleine en middelgrote ondernemingen van supermarkten		Grote distributie- ondernemingen (2)					Kleine en middelgrote ondernemingen van supermarkten		Grote distributie- ondernemingen (2)	
	Totaal									Kleine en middelgrote ondernemingen van supermarkten		Grote distributie- ondernemingen (2)					Kleine en middelgrote ondernemingen van supermarkten		Grote distributie- ondernemingen (2)	
Totaal						Kleine en middelgrote ondernemingen van supermarkten		Grote distributie- ondernemingen (2)			Kleine en middelgrote ondernemingen van supermarkten		Grote distributie- ondernemingen (2)							

Indexcijfers met vaste basis - (basis : maandgemiddelden 1964 = 100)

1967	156	126	118	145	133	128	244	273	262	160	177	171	143	186	171	150	182	171	197	150	186	176
1968	194	166	171	151	150	160	259	309	300	181	224	210	161	228	204	170	226	207	258	170	235	216
1969	247	195	209	157	168	185	285	356	350	225	289	265	199	303	260	210	297	262	341	210	308	276
januari	213	164	175	131	153	159	262	299	296	190	264	239	154	253	217	169	258	227	288	169	266	239
februari	208	126	136	97	133	129	244	339	330	190	257	235	149	250	214	167	253	223	264	167	256	231
maart	236	183	201	130	149	169	276	421	416	227	287	264	180	289	242	200	288	252	323	200	298	264
april	237	221	228	203	155	194	290	456	449	225	279	258	191	284	244	206	281	250	333	206	295	265
mei	252	215	224	190	157	192	280	408	412	232	302	275	203	304	261	215	303	267	361	215	318	283
juni	230	180	190	150	161	172	288	491	468	217	267	248	193	278	241	203	273	244	329	203	287	259
juli	234	184	188	174	174	180	273	397	388	220	252	239	213	286	255	216	270	248	346	216	290	265
augustus	248	147	156	122	173	158	272	283	273	232	286	265	209	296	259	219	292	262	353	219	308	278
september	242	190	205	148	191	191	296	334	329	216	283	257	196	294	252	204	289	254	325	204	299	267
oktober	269	247	267	190	196	227	307	368	363	238	320	288	204	333	277	218	327	282	364	218	336	296
november	256	224	247	155	157	197	279	255	254	224	298	269	211	334	282	216	318	276	363	216	330	291
december	335	264	288	192	221	246	351	222	219	273	373	334	256	439	361	263	409	349	439	263	416	365
1970																						
januari	283	189	206	136	157	176	270	290	296	260	354	318	205	354	290	228	354	302	367	228	358	314
februari	268	150	166	100	145	148	267	331	333	246	331	298	191	336	274	214	334	285	345	214	337	295
maart	294	212	227	164	161	191	290	366	370	266	353	319	212	381	308	235	368	313	398	235	376	328
april	301	248	256	224	159	211	313	391	396	273	372	334	219	370	305	242	371	318	413	242	382	334
mei	298	234	245	199	159	203	296	338	341	274	357	325	230	379	315	249	369	319	440	249	388	340

Indexcijfer met veranderlijke basis (basis : overeenkomstig maan van vorig jaar = 100)

1969	123	137	144	120	115	128	110	110	112	118	129	126	111	133	127	114	131	126	142	114	134	129
januari	121	111	112	109	103	108	106	107	105	119	126	124	113	129	125	116	128	124	127	116	128	125
februari	121	122	127	104	112	118	113	122	122	127	124	123	123	130	124	125	127	124	128	125	128	124
maart	129	113	117	102	115	114	115	109	109	129	135	132	122	132	126	125	133	128	131	125	133	128
april	130	116	123	96	110	114	104	100	103	128	135	131	125	139	131	127	137	131	138	127	137	132
mei	123	117	120	107	117	117	114	142	139	122	127	124	120	133	126	121	130	125	126	121	129	125
juni	128	115	115	116	110	113	111	111	114	123	126	124	127	134	129	125	130	127	133	125	131	128
juli	124	121	128	102	110	116	103	115	117	123	128	125	126	123	121	125	125	123	133	125	128	125
augustus	133	121	125	110	123	122	115	134	138	127	134	130	128	136	130	128	135	130	137	128	136	131
september	133	112	118	95	109	111	111	122	127	127	130	128	122	140	131	124	135	129	139	124	136	131
oktober	123	108	113	90	102	106	108	110	115	115	122	118	116	129	122	115	126	120	125	115	125	121
november	134	125	127	115	117	122	112	102	105	124	132	128	126	136	129	125	134	129	127	125	132	128
december																						
1970																						
januari	133	115	118	103	103	110	103	97	100	137	134	133	133	140	134	135	137	133	128	135	135	131
februari	129	119	122	103	109	115	109	98	101	129	129	127	128	135	128	128	132	128	131	128	132	128
maart	125	116	113	127	108	113	105	87	89	117	123	121	118	132	127	117	128	124	123	117	126	124
april	127	112	112	110	103	109	108	86	88	121	133	129	114	130	125	118	132	127	124	118	130	126
mei	118	109	109	105	101	106	106	83	83	118	118	114	125	125	121	116	122	120	122	116	122	120

(1) Ondernemingen die ten minste vijf kleinhandelsinrichtingen bezitten

(2) Deze rubriek omvat de grote ondernemingen van supermarkten; de inrichtingen die afhangen van de grote warenhuizen, de verbruikscoöperaties en de kleinhandelsondernemingen met bijhuizen, voeding.

BINNENLANDSE WANDEL EN TOERISME (vervolg)

2. Toerisme en hotelwezen : Aantal overnachtingen (1)

a) Evolutie in de tijd

MAAND- GENIDDELDEN EN MAANDEN	Kust- streek	Kunst- histo- rische steden	Ardenennen en Maas streek	Kempen	Andere toeris- tische ge- meenten	Totaal	Landen van gewone verblijfplaats (3)					
							België	Frankrijk	Neder- land	Groot- Brittanië	West- Duitsland	V.S.A.
1958	811 500	2)333 568	145 614	50 286	117 732	1 458 700	940 994	91 575	51 902	105 471	82 100	56 531
1959	904 409	166 296	166 449	51 292	57 520	1 345 962	1 056 770	57 722	41 080	83 739	28 582	20 123
1960	930 877	195 328	173 003	53 296	61 802	1 414 305	1 067 381	71 209	46 237	100 692	34 914	24 900
1961	1 015 493	194 073	182 910	55 621	70 085	1 518 182	1 166 215	76 874	49 174	91 527	41 086	21 440
1962	1 052 326	205 721	190 039	58 263	71 749	1 578 099	1 192 158	85 432	57 310	100 571	43 678	23 702
1963	1 118 296	224 083	212 063	70 771	79 208	1 704 420	1 268 889	93 568	67 776	110 390	51 637	27 521
1964	1 198 417	233 904	241 442	83 922	85 506	1 843 191	1 355 017	107 662	81 793	117 699	56 843	29 795
1965	1 277 541	238 265	229 731	82 282	81 612	1 909 431	1 402 219	111 929	82 609	119 784	63 891	31 332
1966	1 311 549	244 081	233 943	92 683	88 823	1 971 078	1 447 765	106 611	90 720	117 415	71 545	33 761
1967	1 392 354	247 902	254 110	104 737	99 002	2 098 104	1 552 205	109 654	105 328	114 132	72 453	39 723
1968	1 378 422	235 025	257 354	116 234	96 412	2 083 448	1 559 980	101 305	114 816	98 173	71 600	35 293
januari *	91 185	181 197	48 928	21 433	38 046	380 789	204 847	28 606	20 571	16 374	25 138	22 894
februari *	87 863	174 450	51 704	21 888	36 489	372 394	199 114	31 561	20 595	16 201	23 768	19 761
maart *	103 572	197 876	59 113	23 371	38 672	422 604	224 861	35 865	23 214	19 766	29 295	21 114
april *	1 093 085	245 597	129 461	32 004	52 978	1 553 125	1 113 734	134 242	36 523	103 658	49 943	25 846
mei *	628 678	278 580	183 262	84 918	83 240	1 258 678	844 375	81 778	62 253	74 044	49 173	45 036
juni *	1 942 111	278 332	365 102	155 334	121 962	2 862 841	2 100 145	104 627	175 948	170 942	119 889	53 279
juli *	5 747 074	291 784	1 081 184	586 408	310 804	8 017 254	6 420 771	202 766	672 960	248 153	248 335	57 289
augustus *	5 114 702	289 371	756 348	343 736	263 982	6 768 139	5 523 688	364 069	215 535	268 884	141 925	52 294
september *	989 761	271 015	179 327	46 909	77 642	1 564 654	1 038 862	117 641	54 957	126 622	73 605	42 684
oktober *	176 519	238 734	70 965	29 105	45 279	560 602	307 888	37 500	29 258	27 458	34 879	35 556
november *	167 288	201 361	77 104	20 509	44 623	510 885	298 512	41 874	24 106	18 997	29 206	26 621
december *	184 010	162 162	69 019	20 740	38 932	474 863	309 364	27 726	29 431	14 870	20 198	15 159
1969	1 402 774	238 360	275 552	113 574	136 303	2 166 563	1 619 494	89 308	134 107	99 150	76 280	38 631
januari *	76 430	169 229	47 182	18 027	38 909	349 777	183 231	26 953	20 664	14 959	24 615	20 012
februari *	68 029	165 953	52 313	17 954	35 472	339 721	174 625	25 975	19 297	14 976	22 524	21 333
maart *	156 124	211 887	62 456	23 476	47 658	501 601	278 428	37 464	27 106	21 051	36 397	23 387
april *	1 087 537	225 796	111 551	32 476	57 633	1 514 931	1 113 029	109 203	39 348	88 337	45 394	28 307
mei *	858 857	251 351	277 496	111 407	118 182	1 617 293	1 143 229	82 738	94 689	89 155	60 372	38 254
juni *	1 712 593	251 102	293 821	169 850	125 956	2 553 322	1 890 236	81 352	176 553	105 049	118 825	56 018
juli *	5 696 690	311 657	1 133 919	691 621	390 386	8 224 273	6 603 140	181 655	758 618	234 516	190 962	72 314
augustus *	5 125 744	306 189	856 272	417 251	302 866	7 008 325	6 660 693	309 601	292 215	232 085	227 618	65 302
september *	957 276	288 024	181 960	55 925	88 755	1 571 940	1 058 811	89 590	61 594	108 844	74 131	52 844
oktober *	210 333	262 236	84 038	31 462	55 129	643 198	349 675	44 868	34 727	34 803	40 039	38 994
november *	179 818	210 792	71 707	25 669	47 046	535 032	311 822	37 678	24 872	23 020	31 781	25 094
december *	184 052	160 548	74 954	20 141	42 781	482 476	313 260	27 560	30 007	15 565	21 049	16 374
1970												
januari *	75 567	173 854	54 964	15 839	40 676	360 900	187 542	28 506	20 953	17 197	22 836	20 112
februari *	77 776	173 560	55 023	19 251	41 470	367 080	188 988	29 224	21 227	19 266	25 244	20 491
maart *	350 775	226 504	90 730	25 943	55 580	749 532	433 335	63 843	33 119	58 905	55 098	24 156

(1) In deze tabel zijn de overnachtingen op kampeerterrinen inbegrepen.

(2) Aantal overnachtingen verschaft door "Logexpo" inbegrepen.

(3) Deze cijfers zijn reeds begrepen in de kolom "totaal".

BUITENLANDSE HANDEL EN TOERISME (vervolg)

2. Toerisme en hotelwezen : aantal overnachtingen (vervolg)

b. Algemene resultaten volgens toeristische streek - maart 1970.

LAND VAN GEWONE VERBLIJFPLAATS	Erkende hotels	Niet er- kende in- richtingen	Inrichtin- gen voor sociaal toerisme	Kuurin- rich- tingen	Vakantie- kolonies	Gemeubelde kamers, vil- la's, appar- tementen, betalende gasten	Camping	Totaal
Het Rijk								
West-Duitsland	34 432	5 814	2 024	-	154	12 674	-	55 098
Groot-Brittannië en Noord-Ierland	49 743	5 415	2 478	-	1 113	156	-	58 905
Spanje	4 999	3 523	130	-	78	-	-	8 730
Frankrijk	35 919	8 929	1 688	89	286	16 932	-	63 843
Italië	11 517	1 918	105	-	433	40	-	14 013
Luxemburg (G.H.)	2 035	213	21	-	1 241	232	-	3 742
Nederland	23 854	4 429	2 547	62	736	1 491	-	33 119
Andere landen uit Europa	26 408	6 618	816	62	126	119	-	34 149
Azië	4 610	729	326	-	3	8	-	5 676
Kongo (Kinshasa)	2 089	291	56	-	280	202	-	2 918
Andere landen uit Afrika	2 349	1 131	514	-	75	155	-	4 224
Verenigde Staten van Noord-Amerika	22 791	1 021	204	-	109	31	-	24 156
Andere landen uit Amerika	5 566	548	304	8	3	36	-	6 465
Oceanië	951	32	157	-	-	-	-	1 140
Vaderlandslozen	19	-	-	-	-	-	-	19
Totaal buitenland :	227 282	40 611	11 370	221	4 637	32 076	-	316 197
België :	96 095	39 190	46 607	49 500	72 505	129 438	-	433 335
Algemeen totaal :	323 377	79 801	57 977	49 721	77 142	161 514	-	749 532
Kuststreek								
West-Duitsland	3 636	615	254	-	18	12 671	-	17 194
Groot-Brittannië en Noord-Ierland	26 204	3 465	785	-	1 113	152	-	31 719
Spanje	136	39	1	-	30	-	-	206
Frankrijk	2 984	1 088	266	-	244	16 855	-	21 437
Italië	293	131	16	-	30	40	-	510
Luxemburg (G.H.)	486	29	5	-	1 117	201	-	1 838
Nederland	3 287	295	10	-	-	1 491	-	5 083
Andere landen uit Europa	1 277	311	181	-	90	25	-	1 884
Azië	108	1	12	-	3	-	-	124
Kongo (Kinshasa)	4	-	4	-	280	168	-	456
Andere landen uit Afrika	62	54	3	-	75	-	-	194
Verenigde Staten van Noord-Amerika	389	37	24	-	107	-	-	557
Andere landen uit Amerika	69	10	55	-	3	36	-	173
Oceanië	31	-	19	-	-	-	-	50
Vaderlandslozen	-	-	-	-	-	-	-	-
Totaal buitenland :	38 966	6 075	1 635	-	3 110	31 639	-	81 425
België :	44 388	9 778	17 399	13 202	57 454	127 129	-	269 350
Algemeen totaal :	83 354	15 853	19 034	13 202	60 564	158 768	-	350 775
Kunsthistorische steden								
West-Duitsland	24 629	2 858	659	-	-	3	-	28 149
Groot-Brittannië en Noord-Ierland	20 811	1 562	913	-	-	2	-	23 288
Spanje	4 426	3 225	34	-	-	-	-	7 685
Frankrijk	26 574	5 237	687	-	-	16	-	32 514
Italië	10 103	1 086	62	-	-	-	-	11 251
Luxemburg (G.H.)	1 295	156	7	-	-	-	-	1 458
Nederland	15 184	2 354	509	-	-	-	-	18 047
Andere landen uit Europa	22 379	5 234	524	-	-	2	-	28 139
Azië	4 305	589	306	-	-	8	-	5 208
Kongo (Kinshasa)	2 058	228	52	-	-	34	-	2 372
Andere landen uit Afrika	2 009	771	471	-	-	-	-	3 251
Verenigde Staten van Noord-Amerika	20 342	744	130	-	-	-	-	21 216
Andere landen uit Amerika	5 206	482	192	-	-	-	-	5 880
Oceanië	900	31	99	-	-	-	-	1 030
Vaderlandslozen	19	-	-	-	-	-	-	19
Totaal buitenland :	160 240	24 557	4 645	-	-	65	-	189 507
België :	19 584	16 111	1 094	164	-	44	-	36 997
Algemeen totaal :	179 824	40 668	5 739	164	-	109	-	226 504

BINNENLANDSE HANDEL EN TOERISME

2. Toerisme en hotelwezen : aantal overnachtingen (vervolg)

b. Algemene resultaten volgens de toeristische streek - maart 1970

LAND VAN GEWONE VERBLIJFPLAATS	Erkende hotels	Niet erkende inrichtingen	Inrichtingen voor sociaal toerisme	Kuurinrichtingen	Vakantiekolonies	Gemeubelde kamers, villa's, appartementen, betalende gasten	Camping	Totaal
Maas en Ardennen								
West-Duitsland	1 755	205	296	-	-	-	-	2 256
Groot-Brittannië en Noord-Ierland	918	29	246	-	-	2	-	1 195
Spanje	131	44	15	-	48	-	-	238
Frankrijk	2 620	437	302	3	42	61	-	3 465
Italië	236	158	-	-	403	-	-	797
Luxemburg (G.H.)	105	6	4	-	124	-	-	239
Nederland	2 692	273	376	-	15	-	-	3 356
Andere landen uit Europa	887	140	45	-	31	62	-	1 165
Azië	44	2	-	-	-	-	-	46
Kongo (Kinshasa)	7	-	-	-	-	-	-	7
Andere landen uit Afrika	54	11	5	-	-	155	-	225
Verenigde Staten van Noord-Amerika	232	27	2	-	-	31	-	292
Andere landen uit Amerika	94	9	19	8	-	-	-	130
Oceanië	7	-	10	-	-	-	-	17
Vaderlandslozen	-	-	-	-	-	-	-	-
Totaal buitenland :	9 782	1 341	1 320	11	663	311	-	13 428
België :	21 553	5 133	12 614	28 795	7 345	1 862	-	77 302
Algemeen totaal :	31 335	6 474	13 934	28 806	8 008	2 173	-	90 730
Kempen								
West-Duitsland	829	797	215	-	-	-	-	1 841
Groot-Brittannië en Noord-Ierland	155	154	29	-	-	-	-	338
Spanje	33	95	-	-	-	-	-	128
Frankrijk	205	62	12	-	-	-	-	279
Italië	112	28	-	-	-	-	-	140
Luxemburg (G.H.)	64	5	-	-	-	-	-	69
Nederland	717	426	339	31	-	-	-	1 513
Andere landen uit Europa	142	176	-	-	-	-	-	318
Azië	9	-	-	-	-	-	-	9
Kongo (Kinshasa)	-	-	-	-	-	-	-	-
Andere landen uit Afrika	46	126	-	-	-	-	-	172
Verenigde Staten van Noord-Amerika	219	31	-	-	-	-	-	250
Andere landen uit Amerika	55	5	-	-	-	-	-	60
Oceanië	-	-	1	-	-	-	-	1
Vaderlandslozen	-	-	-	-	-	-	-	-
Totaal buitenland :	2 586	1 905	596	31	-	-	-	5 118
België :	3 008	1 105	9 033	2 674	4 877	128	-	20 825
Algemeen totaal :	5 594	3 010	9 629	2 705	4 877	128	-	25 943
Andere toeristische gemeenten								
West-Duitsland	3 583	1 339	600	-	136	-	-	5 658
Groot-Brittannië en Noord-Ierland	1 655	205	505	-	-	-	-	2 365
Spanje	273	120	80	-	-	-	-	473
Frankrijk	3 536	2 105	421	86	-	-	-	6 148
Italië	773	515	27	-	-	-	-	1 315
Luxemburg (G.H.)	85	17	5	-	-	31	-	138
Nederland	1 974	1 081	1 313	31	721	-	-	5 120
Andere landen uit Europa	1 723	757	66	62	5	30	-	2 643
Azië	144	137	8	-	-	-	-	289
Kongo (Kinshasa)	20	63	-	-	-	-	-	83
Andere landen uit Afrika	178	169	35	-	-	-	-	382
Verenigde Staten van Noord-Amerika	1 609	182	48	-	2	-	-	1 841
Andere landen uit Amerika	142	42	38	-	-	-	-	222
Oceanië	13	1	28	-	-	-	-	42
Vaderlandslozen	-	-	-	-	-	-	-	-
Totaal buitenland :	15 708	6 733	3 174	179	864	61	-	26 719
België :	7 562	7 063	6 467	4 665	2 829	275	-	28 861
Algemeen totaal :	23 270	13 796	9 641	4 844	3 693	336	-	55 580

HANDELSREGISTER : INSCHRIJVINGEN EN SCHRAPPINGEN

a) Indeling van de ondernemingen naar het aantal vestigingen die er deel van uitmaken

	A. Natuurlijke personen															
	ONDERNEMINGEN MET												Ingeschr. (geschrapte vestigingen die tot bestaande ondernemingen behoren bij het begin van de maand der inschrijving (op het einde van de maand van de schrapping) van deze vestiging(en))		TOTAAL	
	1 vestiging		2 vestigingen		3 vestigingen		4 vestigingen		5 vestigingen en meer							
	Inschrij-vingen	Schrap-pingen	Inschrij-vingen	Schrap-pingen	Inschrij-vingen	Schrap-pingen	Inschrij-vingen	Schrap-pingen	Inschrij-vingen	Schrap-pingen	Inschrij-vingen	Schrap-pingen				
	AANTAL ONDERNEMINGEN															
Toestand op 1.3.1966	42 914		663		24		4		8					43 613		
<u>1967</u>	30 991	8 241	381	108	28	3	6	1	7	4	-	-	-	31 413	8 357	
<u>1968</u>	32 581	9 614	353	117	10	4	1	-	1	-	-	-	-	32 946	9 735	
januari	3 710	955	44	6	1	-	-	-	-	-	-	-	-	3 755	961	
februari	2 801	943	36	13	-	-	-	-	-	-	-	-	-	2 837	956	
maart	2 809	830	28	9	1	-	-	-	-	-	-	-	-	2 838	839	
april	3 030	842	31	7	-	-	-	-	1	-	-	-	-	3 062	849	
mei	2 504	346	31	3	-	-	-	-	-	-	-	-	-	2 535	349	
juni	2 419	750	22	11	1	1	-	-	-	-	-	-	-	2 442	762	
juli	2 541	794	35	9	-	-	1	-	-	-	-	-	-	2 577	803	
augustus	2 179	721	21	12	-	1	-	-	-	-	-	-	-	2 200	734	
september	2 563	586	20	7	2	-	-	-	-	-	-	-	-	2 585	593	
oktober	3 107	1 452	41	17	1	-	-	-	-	-	-	-	-	3 149	1 469	
november	2 247	670	23	12	2	1	-	-	-	-	-	-	-	2 272	683	
december	2 671	725	21	11	2	1	-	-	-	-	-	-	-	2 694	737	
<u>1969</u>																
januari	3 130	791	39	10	2	-	-	-	1	-	-	-	-	3 172	801	
februari	2 524	1 262	39	33	3	-	1	-	1	2	-	-	-	2 568	1 297	
maart	2 972	682	46	11	3	-	-	-	1	-	-	-	-	3 022	693	
april	2 954	741	29	5	2	1	-	-	-	-	-	-	-	2 985	747	
mei	2 593	961	35	15	1	-	1	-	-	1	-	-	-	2 630	977	
juni	2 653	909	35	17	-	-	-	-	-	-	-	-	-	2 688	926	
juli	2 382	641	25	151	1	-	-	-	6	-	-	-	-	2 408	798	
augustus	1 922	1 061	27	14	-	-	-	-	-	-	-	-	-	1 949	1 075	
september	2 731	1 273	34	25	5	-	1	-	1	-	-	-	-	2 772	1 298	
	AANTAL VESTIGINGEN															
Toestand op 1.3.1966	42 914		1 326		72		16		51					44 379		
<u>1967</u>	30 991	8 241	762	216	84	9	24	4	62	32	761	197	32 684	8 699		
<u>1968</u>	32 581	9 614	706	234	30	12	4	-	11	-	1 458	425	34 790	10 285		
januari	3 710	955	88	12	3	-	-	-	-	-	166	29	3 967	996		
februari	2 801	943	72	26	-	-	-	-	-	-	62	26	2 935	995		
maart	2 809	830	56	18	3	-	-	-	-	-	107	15	2 975	863		
april	3 030	842	62	14	-	-	-	-	11	-	138	81	3 241	937		
mei	2 504	346	62	6	-	-	-	-	-	-	48	20	2 614	372		
juni	2 419	750	44	22	3	3	-	-	-	-	126	35	2 592	810		
juli	2 541	794	70	18	-	-	4	-	-	-	139	27	2 754	839		
augustus	2 179	721	42	24	-	3	-	-	-	-	28	19	2 249	767		
september	2 563	586	40	14	6	-	-	-	-	-	183	46	2 792	646		
oktober	3 107	1 452	82	34	3	-	-	-	-	-	137	53	3 329	1 539		
november	2 247	670	46	24	6	3	-	-	-	-	125	39	2 424	736		
december	2 671	725	42	22	6	3	-	-	-	-	199	35	2 918	785		
<u>1969</u>																
januari	3 130	791	78	20	6	-	-	-	4	-	78	16	3 296	827		
februari	2 524	1 262	78	66	9	-	4	-	5	16	10	51	2 630	1 395		
maart	2 972	682	22	22	9	-	-	-	5	-	232	33	3 310	737		
april	2 954	741	58	10	6	3	-	-	-	-	111	22	3 129	776		
mei	2 593	961	70	30	3	-	4	-	-	7	163	52	2 833	1 050		
juni	2 653	909	70	34	-	-	-	-	-	-	92	31	2 815	974		
juli	2 382	641	50	302	3	-	-	24	-	-	118	56	2 553	1 023		
augustus	1 922	1 061	54	28	-	-	-	-	-	-	3	17	1 979	1 106		
september	2 731	1 273	68	50	15	-	4	-	9	-	115	78	2 942	1 401		

b. Spreiding van de inrichtingen volgens de nationaliteit.

	A. Natuurlijke personen													
	België		West-Duitsland		Frankrijk		Italië		G.H.Luxemburg		Nederland		Totaal Euromarkt	
	Inschrij- vingen	Schrap- pingen	Inschrij- vingen	Schrap- pingen	Inschrij- vingen	Schrap- pingen	Inschrij- vingen	Schrap- pingen	Inschrij- vingen	Schrap- pingen	Inschrij- vingen	Schrap- pingen	Inschrij- vingen	Schrap- pingen
<u>Toestand van het aantal ingeschreven vestigingen op 1.3.1966</u>	42	549	46		212		599		86		333		43	826
<u>1967</u>	29 634	8 111	72	12	294	52	628	123	37	4	535	89	31 200	8 391
<u>1968</u>	31 038	9 309	76	9	361	83	585	176	31	8	519	124	32 610	9 709
januari	3 581	920	6	1	40	3	52	23	3	-	48	12	3 730	959
februari	2 671	928	2	2	33	5	54	12	5	1	47	9	2 812	997
maart	2 657	798	6	-	29	6	61	18	3	-	42	9	2 798	831
april	2 908	811	7	1	37	9	49	16	1	-	42	12	3 044	849
mei	2 386	331	4	-	25	2	51	5	-	1	42	5	2 508	344
juni	2 258	727	5	-	33	5	52	13	4	1	49	13	2 401	759
juli	2 445	766	7	1	31	9	36	12	7	1	42	9	2 568	798
augustus	2 036	700	9	-	27	8	49	13	3	-	47	16	2 171	737
september	2 431	568	7	-	31	5	46	9	2	1	40	9	2 557	592
oktober	2 992	1 404	12	2	24	14	52	31	1	1	48	15	3 129	1 467
november	2 120	666	8	1	22	2	39	4	1	-	35	11	2 225	684
december	2 553	690	3	1	29	15	44	20	1	2	37	4	2 667	732
<u>1969</u>														
januari	3 031	776	5	1	31	4	44	12	1	1	63	11	3 175	805
februari	2 433	1 270	9	3	34	13	71	26	1	1	29	12	2 577	1 325
maart	2 892	666	8	4	24	5	58	11	3	-	53	10	3 038	696
april	2 836	709	3	2	30	8	61	17	-	-	40	8	2 970	744
mei	2 455	939	4	2	38	13	52	15	4	-	45	14	2 598	983
juni	2 509	891	7	2	30	6	70	16	1	3	46	10	2 663	928
juli	2 265	917	-	1	33	4	40	25	2	3	46	5	2 386	955
augustus	1 835	1 012	3	2	35	17	38	15	-	1	28	18	1 939	1 065
september	2 585	1 240	6	-	39	13	63	17	2	2	66	20	2 761	1 292

	Andere landen van Europa		Andere landen van de wereld		Totaal		Ingeschr. (geschrapte)vesti- gingen die behoren tot be- staande ondernemingen bij het begin van de maand der inschr. (op het einde van de maand der schrapping) van de beschouwde vestiging		Totaal	
	Inschrij- vingen	Schrap- pingen	Inschrij- vingen	Schrap- pingen	Inschrij- vingen	Schrap- pingen	Inschrij- vingen	Schrap- pingen	Inschrij- vingen	Schrap- pingen
	<u>Toestand van het aantal ingeschreven vestigingen op 1.3.1966</u>		304		249		44 379		-	
<u>1967</u>	467	76	256	35	31 923	8 502	761	197	32 684	8 699
<u>1968</u>	469	98	253	53	33 332	9 860	1 458	425	34 790	10 285
januari	42	5	29	3	3 801	967	166	29	3 967	996
februari	40	10	21	2	2 873	969	62	26	2 935	995
maart	46	10	24	7	2 868	848	107	15	2 975	863
april	43	5	16	2	3 103	856	138	81	3 241	937
mei	34	6	24	2	2 566	352	48	20	2 614	372
juni	41	10	24	6	2 466	775	126	35	2 592	810
juli	32	10	15	4	2 615	812	139	27	2 754	839
augustus	33	6	17	5	2 221	748	28	19	2 249	767
september	32	5	20	3	2 609	600	183	46	2 792	646
oktober	43	12	20	7	3 192	1 486	137	53	3 329	1 539
november	46	7	28	6	2 299	697	125	29	2 424	736
december	37	12	15	6	2 719	750	199	35	2 918	785
<u>1969</u>										
januari	23	2	20	4	3 218	811	78	16	3 296	827
februari	20	14	23	5	2 620	1 344	10	51	2 630	1 395
maart	27	5	13	3	3 078	704	232	33	3 310	737
april	38	8	10	2	3 018	754	111	22	3 129	776
mei	41	11	31	4	2 670	998	163	52	2 833	1 050
juni	33	12	27	3	2 723	943	92	31	2 815	974
juli	35	7	14	5	2 435	967	118	56	2 553	1 023
augustus	29	12	8	12	1 976	1 089	3	17	1 979	1 106
september	44	17	22	14	2 827	1 323	115	78	2 942	1 401

b. Spreiding van de inrichtingen volgens de nationaliteit (vervolg)

	B. Rechtspersonen (1)							
	België		Andere landen van Euro- markt		Andere landen van de wereld		Totaal	
	Inschrij- vingen	Schrap- pingen	Inschrij- vingen	Schrap- pingen	Inschrij- vingen	Schrap- pingen	Inschrij- vingen	Schrap- pingen
Toestand van het aantal inge- schreven vestigingen op 1.3.1966	4 806		48		48		4 902	
1967	3 507	187	40	1	51	5	3 598	193
1968	3 223	215	36	5	44	4	3 303	224
januari	282	9	2	-	3	-	287	9
februari	280	26	4	-	3	-	287	26
maart	304	17	4	2	4	-	312	19
april	299	21	2	-	4	-	305	21
mei	237	10	1	-	5	-	243	10
juni	240	23	4	-	1	-	245	23
juli	171	16	4	-	6	-	181	16
augustus	212	16	2	1	1	-	215	17
september	286	11	2	1	7	-	295	12
oktober	357	29	3	-	5	2	365	31
november	247	15	4	-	2	1	253	16
december	308	22	4	1	3	1	315	24
1969								
januari	304	14	6	1	1	-	311	15
februari	292	27	-	2	4	-	296	29
maart	338	27	1	-	5	-	344	27
april	279	13	3	1	1	-	283	14
mei	313	22	3	1	3	2	319	25
juni	267	16	4	1	4	-	275	17
juli	175	22	3	-	3	-	181	22
augustus	184	6	1	-	-	-	185	6
september	320	27	3	-	3	-	326	27

	Ingeschreven (geschrapt)vestigingen die behoren tot bestaande ondernemingen bij het begin van de maand der inschr. (op het einde van de maand der schraping) van de beschouwde vestiging		Totaal		Algemeen totaal natuurlijke personen + rechtspersonen	
	Inschrijvingen	Schrapingen	Inschrijvingen	Schrapingen	Inschrijvingen	Schrapingen
Toestand van het aantal inge- schreven vestigingen op 1.3.1966	-		4 902		49 281	
1967	177	28	3 775	221	36 459	8 920
1968	465	177	3 768	401	38 558	10 686
januari	49	3	336	12	4 303	1 008
februari	11	16	298	42	3 233	1 037
maart	22	7	334	26	3 309	889
april	81	40	386	61	3 627	998
mei	10	3	253	13	2 867	385
juni	30	6	275	29	2 867	839
juli	43	19	224	35	2 978	874
augustus	10	35	225	52	2 474	819
september	70	20	365	32	3 157	678
oktober	42	12	407	43	3 736	1 582
november	40	6	293	22	2 717	758
december	57	10	372	34	3 290	819
1969						
januar'	25	4	336	19	3 632	846
februari	5	15	301	44	2 931	1 439
maart	53	7	397	34	3 707	771
april	16	4	299	18	3 428	794
mei	38	8	357	33	3 190	1 083
juni	29	9	304	26	3 119	1 000
juli	28	10	209	32	2 762	1 055
augustus	1	4	186	10	2 165	1 116
september	36	16	362	43	3 304	1 444

(1) De nationaliteit van rechtspersonen wordt bepaald aan de hand van het adres van de bedrijfszetel der onderneming.

c. Indeling van de vestigingen naar feitelijke bedrijvigheid (vervolg)

	3. Bewerkende en verwerkende nijverheid											
	Voedingsnijverheid		Fabrikatie van dranken		Tabaksnijverheid		Textielnijverheid		Fabrikatie van schoenen en kledingartikelen		Hout- en kurknijverheid	
	Inschrijvingen	Schrappingen	Inschrijvingen	Schrappingen	Inschrijvingen	Schrappingen	Inschrijvingen	Schrappingen	Inschrijvingen	Schrappingen	Inschrijvingen	Schrappingen
Toestand van het aantal ingeschreven vestigingen op 1.3.1966	901		34		9		221		913		523	
1967	629	101	28	2	6	2	126	29	535	132	355	59
1968	664	113	27	1	2	-	138	28	499	142	386	62
januari	68	10	4	-	-	-	17	2	67	13	50	5
februari	54	10	-	-	-	-	7	6	40	13	34	6
maart	53	9	3	1	-	-	11	2	44	10	47	4
april	50	12	2	-	-	-	8	1	46	13	39	8
mei	51	-	3	-	-	-	10	1	35	5	32	3
juni	47	13	1	-	-	-	5	4	36	10	23	5
juli	50	10	2	-	-	-	5	2	27	17	26	5
augustus	52	19	2	-	-	-	11	3	37	13	16	4
september	51	4	1	-	-	-	15	-	41	7	30	3
oktober	56	14	4	-	2	-	21	4	47	21	34	6
november	52	7	1	-	-	-	11	1	37	14	25	3
december	80	5	4	-	-	-	17	2	42	6	30	10
1969												
januari	75	9	7	1	1	-	9	1	55	17	49	5
februari	42	15	-	1	1	-	9	3	50	23	29	5
maart	52	9	5	1	-	1	19	4	66	15	37	12
april	53	11	1	-	-	-	8	-	39	10	36	3
mei	62	12	3	1	1	1	18	4	53	11	33	9
juni	64	16	-	-	1	-	10	1	38	15	30	11
juli	44	7	1	3	1	-	10	3	35	27	23	10
augustus	39	9	-	-	-	-	4	4	30	16	27	7
september	66	25	2	-	-	-	11	5	46	23	33	2

	Papier- en kartonnijverheid		Druk- en uitgeverijbedrijf en aanverwante nijverheden		Nijverheid van leder en bontwerk		Rubbernijverheid		Scheikundige nijverheid		Nijverheid der petroleum- en steenkoolderivaten		Nijverheid van de niet metaalhoudende mineralen met uitzondering van de in voorgaande rubriek opgenomen delfstoffen	
	Inschrijvingen	Schrappingen	Inschrijvingen	Schrappingen	Inschrijvingen	Schrappingen	Inschrijvingen	Schrappingen	Inschrijvingen	Schrappingen	Inschrijvingen	Schrappingen	Inschrijvingen	Schrappingen
Toestand van het aantal ingeschreven vestigingen op 1.3.1966	44		421		66		18		128		2		172	
1967	29	5	287	64	43	7	6	1	104	21	1	-	102	22
1968	30	3	321	56	46	10	9	2	112	23	2	1	123	26
januari	4	1	28	4	6	1	2	-	14	2	-	-	9	-
februari	5	-	34	7	3	2	-	-	12	2	1	-	2	3
maart	1	-	29	8	4	-	-	-	11	1	-	-	12	4
april	4	-	22	3	3	-	-	-	11	-	-	-	9	1
mei	1	-	18	1	2	-	-	-	7	2	-	-	14	1
juni	4	-	26	10	6	3	2	-	8	1	-	-	10	2
juli	2	1	25	3	5	2	1	-	3	2	-	-	16	2
augustus	1	-	16	1	1	1	-	-	3	2	-	-	9	4
september	3	-	29	1	8	-	-	-	13	6	-	1	12	2
oktober	4	1	26	7	2	1	1	2	17	3	1	-	14	3
november	1	-	34	6	2	-	-	-	6	1	-	-	4	1
december	-	-	34	5	4	-	3	-	7	1	-	-	12	3
1969														
januari	1	-	13	4	6	2	3	-	6	1	-	-	12	1
februari	2	1	25	9	2	1	-	-	11	5	-	-	7	3
maart	-	-	29	6	10	1	-	-	10	1	-	-	15	1
april	2	-	32	5	1	-	-	-	7	-	-	-	14	-
mei	3	-	35	6	2	1	-	-	7	3	-	-	9	3
juni	2	2	31	4	5	2	1	-	2	-	-	-	12	2
juli	1	1	24	3	1	-	-	1	8	6	-	-	7	3
augustus	1	-	14	11	3	1	1	-	4	2	1	-	7	-
september	3	1	35	11	5	4	3	1	9	1	-	-	4	1

c. Indeling van de vestigingen naar feitelijke bedrijvigheid (vervolg)

3. Bewerkende en verwerkende nijverheid (vervolg)

	Basismetaleenijverheid		Metaalverwerkende nijverheid		Fabrikatie van machines met uitzondering van elektrische		Konstruktie van elektrische machines, toestellen en toebehoren		Konstruktie van transportmaterieel		Diverse fabrieknijverheden		Totaal	
	Inschrijvingen	Schrapingen	Inschrijvingen	Schrapingen	Inschrijvingen	Schrapingen	Inschrijvingen	Schrapingen	Inschrijvingen	Schrapingen	Inschrijvingen	Schrapingen	Inschrijvingen	Schrapingen
Toestand van het aantal ingeschreven vestigingen op 1.3.1966	33		555		227		810		1 131		561		6 769	
1967	25	7	416	71	146	26	602	146	942	194	386	68	4 768	957
1968	35	5	445	70	167	31	670	164	1 076	205	423	98	5 175	1 040
januari	6	2	51	8	17	1	77	14	103	26	49	10	572	99
februari	3	-	40	4	13	2	55	17	92	21	32	14	427	107
maart	1	1	37	3	13	3	61	16	78	11	39	9	444	82
april	4	-	52	8	18	4	75	13	127	17	36	11	506	91
mei	5	-	30	1	13	3	53	3	103	7	30	5	407	32
juni	2	1	33	5	11	4	44	15	77	15	31	9	366	97
juli	-	-	32	2	13	3	34	19	80	14	31	5	352	87
augustus	4	-	31	9	12	1	62	13	66	16	26	8	349	94
september	2	-	37	8	17	1	50	11	79	10	48	4	436	58
oktober	2	-	52	10	22	6	60	22	95	31	37	12	497	143
november	4	-	26	5	10	1	50	6	87	16	35	5	385	66
december	2	1	24	7	8	2	49	15	89	21	29	6	434	84
1969														
januari	3	-	52	7	13	-	58	11	92	17	48	8	523	84
februari	1	-	38	15	11	1	25	23	89	25	41	14	383	144
maart	3	3	43	7	21	3	46	7	99	21	42	7	497	99
april	1	1	35	4	12	1	54	17	99	15	27	7	421	74
mei	4	-	49	4	11	4	45	19	101	25	21	10	457	113
juni	-	-	52	8	18	5	43	15	94	25	26	14	429	120
juli	1	-	35	12	15	3	26	7	74	17	30	6	336	109
augustus	1	1	21	9	13	4	20	12	76	24	34	12	296	112
september	5	-	36	6	15	4	47	19	106	28	49	16	475	147

	4. Bouwnijverheid		5. Elektriciteit, gas, water, stoom en warmte						6. Groothandel			
	Totaal		Elektriciteit, gas en stoom		Dienst voor waterbedeling		Atoomcentrales		Totaal		Totaal	
	Inschrijvingen	Schrapingen	Inschrijvingen	Schrapingen	Inschrijvingen	Schrapingen	Inschrijvingen	Schrapingen	Inschrijvingen	Schrapingen	Inschrijvingen	Schrapingen
Toestand van het aantal ingeschreven vestigingen op 1.3.1966	4 213		10		1		-		11		3 908	
1967	3 084	537	6	2	2	1	-	-	8	3	2 873	556
1968	3 081	582	2	-	1	-	-	-	3	-	3 073	719
januari	331	53	-	-	-	-	-	-	-	-	327	68
februari	284	63	-	-	-	-	-	-	-	-	298	74
maart	292	56	-	-	-	-	-	-	-	-	257	70
april	290	62	-	-	-	-	-	-	-	-	261	69
mei	259	18	-	-	-	-	-	-	-	-	243	25
juni	243	43	1	-	-	-	-	-	3	-	239	54
juli	249	48	-	-	-	-	-	-	-	-	199	53
augustus	191	41	-	-	-	-	-	-	-	-	198	51
september	226	38	-	-	-	-	-	-	-	-	265	49
oktober	316	79	-	-	1	-	-	-	1	-	287	99
november	183	38	-	-	-	-	-	-	-	-	213	47
december	217	43	1	-	-	-	-	-	1	-	286	60
1969												
januari	294	43	-	-	-	-	-	-	-	-	274	53
februari	235	63	-	-	-	-	-	-	-	-	284	110
maart	320	34	-	-	-	-	-	-	-	-	288	53
april	308	36	-	-	-	-	-	-	-	-	229	63
mei	293	62	-	-	-	-	-	-	-	-	231	63
juni	248	52	-	-	-	-	-	-	-	-	217	72
juli	211	50	-	-	-	-	-	-	-	-	174	45
augustus	204	60	-	-	-	-	-	-	-	-	154	76
september	255	71	-	-	1	-	-	-	1	-	233	89

c. Indeling van de vestigingen naar feitelijke bedrijvigheid (vervolg)

	7. Kleinhandel									
	Kleinhandel in voedings- en tabakswaren		Kleinhandel in textiel- waren, kleding en schoeisel		Kleinhandel in artikelen voor meubilering, onder- houd en huishoudelijke uitrusting		Kleinhandel in luxe artikelen preciesartikelen, kunstvoor- werpen en fantasie artikelen		Kleinhandel in auto's motorrijwielen, fietsen en aanverwante handel	
	Inschrij- vingen	Schrap- pingen	Inschrij- vingen	Schrap- pingen	Inschrij- vingen	Schrap- pingen	Inschrij- vingen	Schrap- pingen	Inschrij- vingen	Schrap- pingen
Toestand van het aantal ingeschreven vestigingen op 1.3.1966	7 255		2 337		2 162		1 238		1 627	
1967	5 231	1 426	1 592	389	1 471	395	917	246	1 101	391
1968	5 135	1 717	1 615	468	1 583	454	961	287	1 165	378
januari	637	152	196	54	186	47	119	31	109	38
februari	445	159	130	48	144	35	90	37	95	42
maart	428	138	162	40	141	40	69	26	93	34
april	489	154	124	31	141	46	104	23	110	35
mei	392	62	97	12	108	22	66	11	102	9
juni	360	137	97	36	119	30	56	20	69	24
juli	412	174	142	46	112	41	74	14	87	28
augustus	354	131	101	40	81	26	49	39	70	27
september	426	110	134	28	145	27	85	14	105	18
oktober	438	251	163	73	163	76	100	27	126	69
november	315	114	134	31	119	23	77	20	87	27
december	439	135	135	29	124	41	72	25	112	27
1969										
januari	500	151	165	50	172	47	88	19	109	26
februari	373	254	153	55	121	66	61	39	71	53
maart	440	121	170	43	164	38	107	22	100	32
april	463	123	148	39	143	39	86	23	90	32
mei	377	177	153	55	143	37	74	31	93	43
juni	428	160	149	49	131	38	72	23	76	33
juli	357	197	113	73	117	43	73	23	78	23
augustus	272	172	87	55	80	54	51	23	62	41
september	366	236	154	68	138	73	99	43	86	48

	Kleinhandel in papierwaren, boeken, kantoorbehoefden en artikelen voor muziek		Kleinhandel in speelgoed en artikelen voor sport, visvangst, jacht en arti- kelen voor kinderen		Kleinhandel in diverse		Kleinhandel met meer dan een afdeling		Totaal	
	Inschrij- vingen	Schrap- pingen	Inschrij- vingen	Schrap- pingen	Inschrij- vingen	Schrap- pingen	Inschrij- vingen	Schrap- pingen	Inschrij- vingen	Schrap- pingen
Toestand van het aantal ingeschreven vestigingen op 1.3.1966	816		191		1 422		234		17 282	
1967	535	206	210	46	905	244	37	12	11 999	3 355
1968	568	239	227	49	834	269	120	21	12 208	3 882
januari	68	24	24	2	93	28	9	1	1 441	377
februari	35	22	23	3	81	29	5	3	1 048	378
maart	51	21	14	3	73	28	11	1	1 042	331
april	70	20	20	5	75	20	10	2	1 143	336
mei	29	8	17	2	61	16	9	-	881	142
juni	42	22	19	8	67	27	4	1	833	305
juli	52	20	17	5	59	18	10	-	965	346
augustus	38	14	12	3	44	14	11	3	760	297
september	51	16	19	3	60	20	15	2	1 040	238
oktober	62	41	27	10	89	33	13	6	1 181	586
november	21	18	11	-	50	16	12	-	826	249
december	49	13	24	5	82	20	11	2	1 048	297
1969										
januari	56	12	22	4	75	18	11	1	1 198	328
februari	44	39	10	5	73	35	4	6	910	552
maart	70	14	13	2	97	20	11	1	1 172	293
april	55	18	24	6	85	10	7	-	1 101	290
mei	44	22	20	3	71	32	9	2	984	402
juni	51	20	11	5	65	18	9	3	992	349
juli	47	13	15	5	58	30	6	2	867	409
augustus	40	18	11	3	39	28	3	-	645	394
september	53	31	15	6	94	21	6	3	1 031	529

c. Indeling van de vestigingen naar feitelijke bedrijvigheid (vervolg)

	8. Banken, verzekering en ondernemingen in onroerende goederen								9. Vervoer, opslag en verkeer							
	Banken en andere financiële instellingen		Verzekeringen		Ondernemingen in onroerende goederen		Totaal		Vervoer		Opslagplaatsen en magazijnen		Verkeer		Totaal	
	Inschrij-vingen	Schrap-pingen	Inschrij-vingen	Schrap-pingen	Inschrij-vingen	Schrap-pingen	Inschrij-vingen	Schrap-pingen	Inschrij-vingen	Schrap-pingen	Inschrij-vingen	Schrap-pingen	Inschrij-vingen	Schrap-pingen	Inschrij-vingen	Schrap-pingen
<u>Toestand van het aantal ingeschreven vestigingen op 1.3.1966</u>	138		325		347		910		1 828		3		3		1 834	
1967	80	10	177	11	390	40	647	61	1 153	254	3	1	2	-	1 158	255
1968	97	6	246	19	421	60	764	85	1 211	296	1	-	2	-	1 214	286
januari	9	1	17	-	42	5	68	6	119	17	-	-	4	-	119	17
februari	4	-	24	1	26	5	54	6	107	31	-	-	-	-	107	31
maart	10	1	32	1	35	6	77	8	105	21	-	-	1	-	106	21
april	10	2	25	2	36	6	71	10	122	25	-	-	-	-	122	28
mei	6	-	16	3	26	1	48	4	89	9	-	-	-	-	89	9
juni	6	-	19	2	30	5	55	5	79	32	-	-	-	-	79	32
juli	6	-	12	-	24	7	42	9	93	21	-	-	-	-	93	21
augustus	12	-	14	4	32	3	58	7	58	21	-	-	1	-	59	21
september	7	-	25	-	34	-	66	-	114	15	1	-	-	-	115	15
oktober	15	-	23	4	50	13	88	17	116	48	-	-	-	-	116	48
november	4	2	14	1	40	7	58	10	92	18	-	-	-	-	92	18
december	8	-	25	1	46	2	79	3	117	25	-	-	-	-	117	25
1969	9	-	29	1	43	5	81	6	126	16	-	-	-	1	126	17
januari	10	3	24	4	46	10	80	17	70	33	1	-	-	-	71	33
februari	10	1	26	2	35	6	71	9	123	28	-	-	-	-	123	28
maart	6	-	26	-	36	5	68	5	126	11	-	-	-	-	126	11
april	7	4	22	1	42	12	71	17	118	23	-	-	-	-	118	23
mei	15	1	14	1	45	2	74	4	122	34	-	-	-	-	122	34
juni	3	-	19	3	29	5	51	8	90	45	1	-	-	-	91	45
juli	12	-	14	3	24	6	50	9	55	26	-	-	-	-	55	26
augustus	6	-	10	1	45	8	61	9	102	32	-	-	-	-	102	32

	10. Diensten									
	Diensten aan bedrijven		Diensten in verband met de ontspanning		Dienst aan personen		Onderwijs		Menselijke en dierlijke geneeskunde	
	Inschrij-vingen	Schrap-pingen	Inschrij-vingen	Schrap-pingen	Inschrij-vingen	Schrap-pingen	Inschrij-vingen	Schrap-pingen	Inschrij-vingen	Schrap-pingen
<u>Toestand van het aantal ingeschreven vestigingen op 1.3.1966</u>	1 255		651		11 362		18		10	
1967	1 030	239	296	69	9 858	2 782	27	4	3	-
1968	1 163	313	367	100	10 684	3 537	26	4	7	-
januari	120	28	33	7	1 218	349	1	1	1	-
februari	101	33	31	10	811	321	1	-	1	-
maart	104	21	36	5	875	285	5	-	-	-
april	125	27	41	7	997	358	1	1	-	-
mei	84	12	32	6	777	130	-	-	-	-
juni	78	25	21	10	879	256	3	1	-	-
juli	75	23	23	10	900	267	1	-	2	-
augustus	72	26	18	3	710	265	1	-	1	-
september	93	24	20	7	819	236	5	1	1	-
oktober	129	43	36	18	1 012	529	4	-	-	-
november	84	29	30	11	806	273	2	-	-	-
december	98	22	46	6	880	268	2	-	1	-
1969	117	18	61	7	882	278	2	-	-	-
januari	112	50	52	23	745	430	1	1	1	-
februari	120	12	64	4	945	229	5	-	1	-
maart	121	40	38	3	939	262	8	1	-	-
april	107	32	29	16	821	342	2	-	-	-
mei	92	38	41	5	803	307	1	3	-	-
juni	73	19	21	5	877	358	2	-	1	-
juli	77	52	22	11	602	363	1	-	1	1
augustus	121	42	13	8	920	492	9	3	3	-

c. Indeling van de vestigingen naar feitelijke bedrijfstheid (vervolg)

	10. Diensten (vervolg)						11. Bedrijfszettel zonder activiteit		12. Algemeen totaal	
	Kunsten en letteren		Architectuur		Totaal		Totaal		Inschrij- vingen	Schrapp- pingen
	Inschrij- vingen	Schrapp- pingen	Inschrij- vingen	Schrapp- pingen	Inschrij- vingen	Schrapp- pingen	Inschrij- vingen	Schrapp- pingen		
<u>Toestand van het aantal ingeschreven vestigingen op 1.3.1966</u>		9		36		13 311		22		49 281
<u>1967</u>	3	-	13	3	11 230	3 097	62	4	36 459	8 920
<u>1968</u>	4	-	25	7	12 276	3 961	68	11	38 558	10 686
januari	-	-	4	-	1 377	385	3	-	4 303	1 008
februari	-	-	2	2	947	366	2	-	3 233	1 037
maart	-	-	2	2	1 022	313	4	-	3 309	889
april	1	-	2	1	1 167	394	11	-	3 627	998
mei	-	-	2	-	895	148	4	-	2 867	385
juni	-	-	1	-	982	292	7	1	2 867	833
juli	-	-	2	-	1 003	300	6	-	2 978	874
augustus	-	-	-	-	802	294	4	2	2 474	819
september	2	-	5	-	945	268	9	2	3 157	678
oktober	1	-	3	1	1 185	591	4	2	3 736	1 582
november	-	-	1	-	923	313	4	1	2 717	758
december	-	-	1	1	1 028	297	10	3	3 290	819
<u>1969</u>										
januari	-	-	3	-	1 065	303	1	1	3 632	846
februari	1	-	1	1	913	505	4	1	2 931	1 439
maart	-	1	4	1	1 137	247	9	2	3 707	771
april	-	-	2	-	1 108	306	11	1	3 428	794
mei	-	-	5	-	964	390	4	-	3 190	1 083
juni	-	-	1	-	938	353	10	1	3 119	1 000
juli	1	-	2	-	977	382	1	-	2 759	1 054
augustus	-	-	1	1	704	428	3	1	2 165	1 116
september	-	-	4	-	1 070	545	8	2	3 304	1 444

d. Deling van de vestigingen naar sekse en burgerlijke staat van de eigenaar van de onderneming (natuurlijke personen)

	Ongehuwd		Gehuwd		Gescheiden van tafel en bed		Gescheiden		Weduwnaar		Totaal	
	Inschrij- vingen	Schrap- pingen	Inschrij- vingen	Schrap- pingen	Inschrij- vingen	Schrap- pingen	Inschrij- vingen	Schrap- pingen	Inschrij- vingen	Schrap- pingen	Inschrij- vingen	Schrap- pingen
A. MANNEN												
Toestand van het aantal ingeschreven inrichtingen op 1.3.1966												
1967	3 577	715	13 616	2 990	18	2	395	104	151	46	17 757	3 857
1968	3 922	889	14 444	3 334	33	9	463	117	169	81	19 031	4 430
1969	4 866		20 339		37		454		260		25 956	
januari	429	79	1 657	285	1	-	50	4	22	13	2 159	381
februari	369	87	1 256	345	3	-	37	11	19	10	1 684	453
maart	330	79	1 256	301	4	3	38	10	12	5	1 640	398
april	350	82	1 414	286	3	1	38	13	7	4	1 812	386
mei	306	36	1 094	120	3	-	38	5	18	4	1 459	165
juni	288	70	1 031	269	2	-	32	8	9	3	1 362	350
juli	315	56	1 126	277	2	1	44	13	18	10	1 505	357
augustus	253	86	961	253	4	1	33	10	13	7	1 264	357
september	284	48	1 127	205	2	-	43	7	16	2	1 472	262
oktober	384	127	1 403	495	3	1	43	14	11	16	1 844	653
november	283	72	925	244	1	2	31	12	9	3	1 249	333
december	331	67	1 194	254	5	-	36	10	15	4	1 581	335
1969												
januari	397	46	1 485	242	2	-	33	13	15	9	1 932	310
februari	279	106	1 179	484	2	1	39	30	13	6	1 512	627
maart	339	74	1 389	252	-	1	41	4	12	4	1 781	335
april	339	51	1 362	278	2	1	39	9	11	2	1 753	341
mei	317	86	1 259	332	-	1	34	12	11	14	1 621	445
juni	320	95	1 238	315	1	1	47	10	14	5	1 620	426
juli	266	62	1 045	305	2	1	34	7	8	-	1 355	375
augustus	226	103	883	371	1	1	30	16	13	17	1 153	508
september	314	109	1 231	468	-	-	29	22	13	7	1 587	606
B. VROUWEN												
Toestand van het aantal ingeschreven inrichtingen op 1.3.1966												
1967	1 606	391	10 516	3 580	19	10	625	223	1 350	434	14 116	4 638
1968	1 688	445	10 704	4 190	12	9	700	272	1 197	514	14 301	5 430
1969	2 154		13 758		51		771		1 689		18 423	
januari	212	45	1 210	452	1	1	80	21	139	67	1 642	586
februari	161	49	874	403	-	1	56	18	98	45	1 189	516
maart	133	40	915	346	-	1	62	19	118	44	1 228	450
april	134	45	991	349	2	1	61	30	103	45	1 291	470
mei	129	16	830	143	1	-	51	14	96	12	1 107	187
juni	119	25	829	337	1	-	67	23	88	40	1 104	425
juli	127	35	833	364	-	1	66	18	84	37	1 110	455
augustus	101	33	738	297	1	-	46	18	71	43	957	391
september	126	30	852	263	2	-	46	16	111	29	1 137	338
oktober	145	66	1 039	650	2	2	70	43	92	72	1 348	833
november	151	27	757	267	-	2	45	29	97	39	1 050	364
december	150	32	836	319	2	-	50	23	100	41	1 138	415
1969												
januari	162	40	958	385	2	-	60	22	104	54	1 286	501
februari	134	57	808	546	1	2	62	37	103	75	1 108	717
maart	159	31	989	284	2	-	57	19	90	35	1 297	369
april	136	38	971	315	1	-	58	22	99	38	1 265	413
mei	114	55	777	420	-	2	42	25	116	51	1 049	553
juni	120	39	829	404	-	-	48	28	106	46	1 103	517
juli	121	53	827	445	-	4	50	26	82	64	1 080	592
augustus	81	54	639	450	2	1	42	27	59	49	823	581
september	140	59	929	555	2	-	68	44	101	59	1 240	717

d. Indeling van de vestigingen naar sekse en burgerlijke staat van de eigenaar van de onderneming (natuurlijke personen)
(vervolg)

	Ingeschreven (geschrapte) vestigingen die behoren tot bestaande ondernemingen bij het begin van de maand der inschrijving (op het einde van de maand der schrappingen)		Totaal natuurlijke personen		Vestigingen die van ondernemingen afhangen (rechtspersonen)		Algemeen totaal natuurlijke personen + rechtspersonen	
	Inschrijvingen	Schrappingen	Inschrijvingen	Schrappingen	Inschrijvingen	Schrappingen	Inschrijvingen	Schrappingen
<u>Toestand van het aantal ingeschreven inrichtingen op 1.3.1966</u>	-		44 379		4 902		49 281	
<u>1967</u>	811	204	32 684	8 699	3 775	221	36 459	8 920
<u>1968</u>	1 458	425	34 790	10 285	3 768	401	38 558	10 686
januari	166	29	3 967	996	336	12	4 303	1 008
februari	62	26	2 935	995	298	42	3 233	1 037
maart	107	15	2 975	863	334	26	3 309	889
april	138	81	3 241	937	386	61	3 627	998
mei	48	20	2 614	372	253	13	2 867	385
juni	126	35	2 592	810	275	29	2 867	839
juli	139	27	2 754	839	224	35	2 978	874
augustus	28	19	2 249	767	225	52	2 474	819
september	183	46	2 792	646	365	32	3 157	678
oktober	137	53	3 329	1 539	407	43	3 736	1 582
november	125	39	2 424	736	293	22	2 717	758
december	199	35	2 918	785	372	34	3 290	819
<u>1969</u>								
januari	78	16	3 296	827	336	19	3 632	846
februari	10	51	2 630	1 395	301	44	2 931	1 439
maart	232	33	3 310	737	397	34	3 707	771
april	111	22	3 129	776	299	13	3 428	794
mei	163	52	2 833	1 050	357	33	3 190	1 083
juni	92	31	2 815	974	304	26	3 119	1 000
juli	118	56	2 553	1 023	209	32	2 762	1 055
augustus	3	17	1 979	1 106	186	10	2 165	1 116
september	115	78	2 942	1 401	362	43	3 304	1 444

e. Indeling van de vestigingen naar de rechtsvorm der ondernemingen (rechtspersonen)

	Buitenlandse vennootschap in vereffening		Buitenlandse vennootschap waarvan het type niet duidelijk gespecificeerd is		Naamloze vennootschap		Blootcommanditaire vennootschap		Commanditaire vennootschap op aandelen		Coöperaties	
	Inschrijvingen	Schrapingen	Inschrijvingen	Schrapingen	Inschrijvingen	Schrapingen	Inschrijvingen	Schrapingen	Inschrijvingen	Schrapingen	Inschrijvingen	Schrapingen
Toestand van het aantal ingeschreven vestigingen op 1.3.1966		3		54		1 293		42		1		171
1967	4	2	61	4	831	55	5	3	2	-	123	5
1968	5	3	37	4	989	63	10	1	2	-	127	7
januari	-	1	4	-	84	2	1	-	-	-	15	-
februari	-	-	4	-	81	9	-	-	-	-	9	1
maart	-	-	4	-	98	6	-	-	-	-	14	-
april	-	-	3	-	79	6	2	-	1	-	12	-
mei	1	-	2	-	66	3	-	-	-	-	11	-
juni	-	-	-	-	76	8	1	-	-	-	10	-
juli	-	-	4	-	58	1	1	-	-	-	3	1
augustus	-	-	-	-	81	7	1	-	-	-	5	-
september	1	-	6	-	101	2	2	-	-	-	10	-
oktober	1	-	3	2	111	11	-	-	-	-	17	1
november	-	1	2	1	83	2	-	1	1	-	8	-
december	2	1	5	1	71	6	2	-	-	-	13	4
1969												
januari	1	-	2	1	85	2	3	-	-	-	18	1
februari	1	-	3	1	71	5	1	1	-	-	14	1
maart	-	-	5	-	82	4	-	-	-	-	13	1
april	-	-	1	1	79	3	-	-	-	-	16	1
mei	1	-	1	2	94	8	-	-	-	-	8	2
juni	-	-	7	1	86	9	1	-	-	-	16	-
juli	1	-	4	-	58	10	-	-	-	-	15	-
augustus	-	1	-	-	60	3	-	-	-	-	-	-
september	1	-	5	-	103	6	1	-	-	-	12	2

	Vennootschap onder firma		P.V.B.A.		V.Z.W.		Ingeschreven (geschrapte)vestigingen die behoren tot bestaande ondernemingen bij het begin van de maand der inschrijving (op het einde van de maand der schrapping, van de beschoude vestiging(en))		Totaal rechtspersonen		Vestigingen die van de ondernemingen afhangen (natuurlijke personen)		Algemeen totaal natuurlijke personen + rechtspersonen	
	Inschrijvingen	Schrapingen	Inschrijvingen	Schrapingen	Inschrijvingen	Schrapingen	Inschrijvingen	Schrapingen	Inschrijvingen	Schrapingen	Inschrijvingen	Schrapingen	Inschrijvingen	Schrapingen
Toestand van het aantal ingeschreven vestigingen op 1.3.1966		35		3 302		1		-		4 902		44 379		49 281
1967	25	-	2 505	113	-	-	219	39	3 775	221	32 684	8 699	36 459	8 920
1968	31	2	2 102	143	-	1	465	177	3 768	401	34 790	10 285	38 558	10 686
januari	4	-	179	6	-	-	49	3	336	12	3 967	996	4 303	1 008
februari	5	-	188	16	-	-	11	16	298	42	2 935	995	3 233	1 037
maart	4	-	192	13	-	-	22	7	334	26	2 975	863	3 309	889
april	2	-	206	15	-	-	81	40	386	61	3 241	937	3 627	998
mei	2	-	161	7	-	-	10	3	253	13	2 614	372	2 867	385
juni	3	1	155	14	-	-	30	6	275	29	2 592	810	2 867	839
juli	4	-	111	14	-	-	43	19	224	35	2 754	839	2 978	874
augustus	1	-	127	10	-	-	10	35	225	52	2 249	767	2 474	819
september	-	1	175	9	-	-	70	20	365	32	2 792	646	3 157	678
oktober	-	-	233	16	-	1	42	12	407	43	3 329	1 539	3 736	1 582
november	3	-	156	11	-	-	40	6	293	22	2 424	736	2 717	758
december	3	-	219	12	-	-	57	10	372	34	2 918	785	3 290	819
1969														
januari	1	-	201	11	-	-	25	4	336	19	3 296	827	3 632	846
februari	4	1	202	20	-	-	5	15	301	44	2 630	1 395	2 931	1 439
maart	-	-	242	22	-	-	53	7	397	34	3 310	737	3 707	771
april	3	1	184	8	-	-	16	4	299	18	3 129	776	3 428	794
mei	2	1	213	12	-	-	38	8	357	33	2 833	1 050	3 190	1 083
juni	2	-	163	7	-	-	29	9	304	26	2 815	974	3 119	1 000
juli	3	-	100	12	-	-	28	10	209	32	2 553	1 023	2 762	1 055
augustus	2	-	123	2	-	-	1	4	186	10	1 979	1 106	2 165	1 116
september	3	-	201	19	-	-	36	16	362	43	2 942	1 401	3 304	1 444

f. spreiding van de vestigingen per arrondissement (1)

	Provincie Antwerpen							
	Arr. Antwerpen		Arr. Mechelen		Arr. Turnhout		Totaal provincie Antwerpen	
	Inschrijv- gen	Schrappin- gen	Inschrijv- gen	Schrappin- gen	Inschrijv- gen	Schrappin- gen	Inschrijv- gen	Schrappin- gen
Toestand van het aantal ingeschreven vestigingen op	4 869		1 199		1 255		7 323	
1.3.1966								
1967	3 617	939	891	199	886	175	5 394	1 313
1968	3 918	1 185	942	252	1 084	237	5 944	1 674
januari	498	92	102	23	94	18	694	133
februari	338	159	92	32	125	20	555	211
maart	320	110	64	17	92	23	476	150
april	376	110	83	23	135	23	594	156
mei	277	47	66	10	79	9	422	66
juni	247	95	86	19	77	17	410	131
juli	312	107	70	22	77	34	459	163
augustus	231	84	66	14	65	13	362	111
september	331	78	81	17	74	20	486	115
oktober	348	170	94	41	95	31	537	242
november	281	84	69	18	89	18	439	120
december	359	49	69	16	82	11	510	76
1969								
januari	433	148	101	35	127	15	661	198
februari	203	147	76	28	62	49	341	224
maart	398	74	49	16	140	14	587	104
april	288	94	72	19	97	15	457	128
mei	288	111	108	27	106	23	502	161
juni	274	97	60	20	79	33	413	150
juli	281	88	71	27	81	20	433	135
augustus	196	141	61	28	27	25	284	194
september	331	143	87	49	140	29	558	221

	Provincie Brabant											
	Arr. Brussel- Hoofdstad		Arr. Brussel Randgemeenten		Arr. Halle-Vilvoorde		Arr. Leuven		Arr. Nijvel		Totaal provincie Brabant	
	Inschrij- vingen	Schrapp- pingen	Inschrij- vingen	Schrapp- pingen	Inschrij- vingen	Schrapp- pingen	Inschrij- vingen	Schrapp- pingen	Inschrij- vingen	Schrapp- pingen	Inschrij- vingen	Schrapp- pingen
Toestand van het aantal ingeschreven vestigingen op 1.3.1966	7 773		194		1 742		1 645		1 128		12 482	
1967	5 546	1 524	148	45	1 294	290	1 148	274	798	222	8 934	2 355
1968	5 954	1 754	143	45	1 356	315	1 198	325	887	243	9 538	2 682
januari	622	112	24	2	156	22	137	45	92	16	1 031	197
februari	537	168	8	7	120	46	92	36	66	25	823	282
maart	525	148	9	5	90	28	111	29	71	15	806	225
april	572	186	15	9	133	31	93	29	71	30	884	285
mei	413	77	6	2	89	10	89	12	69	16	666	117
juni	387	140	7	2	94	17	94	19	67	23	649	201
juli	484	120	13	1	117	28	95	35	75	18	784	202
augustus	374	163	13	1	97	22	74	27	55	18	613	231
september	480	101	14	2	119	24	106	32	71	13	790	172
oktober	600	244	9	6	137	46	109	36	101	31	956	363
november	454	130	12	6	91	24	77	13	61	13	695	186
december	506	165	13	2	113	17	121	12	88	25	841	221
1969												
januari	528	104	20	6	123	36	110	54	75	9	856	209
februari	459	189	3	6	75	53	88	38	50	35	675	321
maart	450	133	17	3	148	20	107	25	107	15	829	196
april	511	125	12	2	106	22	108	30	68	24	805	203
mei	517	200	19	4	106	25	99	34	39	28	780	291
juni	454	164	13	1	98	34	78	31	86	10	729	240
juli	408	135	8	3	97	27	93	32	58	33	664	230
augustus	348	166	11	5	71	30	66	26	67	32	563	259
september	474	230	13	5	108	42	100	42	77	23	772	342

f. Spreiding van de vestigingen per arrondissement (1) (vervolg)

	Provincie West-Vlaanderen									
	Arr. Brugge		Arr. Diksmulde		Arr. Ieper		Arr. Kortrijk		Arr. Oostende	
	Inschrij- vingen	Schrap- pingen	Inschrij- vingen	Schrap- pingen	Inschrij- vingen	Schrap- pingen	Inschrij- vingen	Schrap- pingen	Inschrij- vingen	Schrap- pingen
Toestand van het aantal ingeschreven vestigingen op 1.3.1966	1 336		258		396		1 219		762	
<u>1967</u>	1 059	247	142	27	327	58	988	206	672	149
<u>1968</u>	1 107	276	156	33	325	79	1 094	247	755	201
januari	109	13	14	2	33	11	112	36	66	21
februari	83	28	9	7	13	4	76	24	60	17
maart	102	22	10	1	30	9	83	25	71	11
april	123	30	11	2	26	3	112	21	72	19
mei	112	10	19	1	35	3	98	9	76	6
juni	90	23	16	1	24	10	74	19	79	15
juli	105	22	14	2	23	3	87	23	59	22
augustus	64	14	11	1	19	5	63	15	57	16
september	84	30	13	2	27	3	94	13	46	12
oktober	75	50	11	11	27	11	103	42	56	36
november	47	23	7	2	23	3	70	6	42	11
december	113	11	21	1	40	3	122	14	71	15
<u>1969</u>										
januari	78	20	14	3	18	13	101	19	47	16
februari	89	43	12	5	21	7	60	42	55	24
maart	130	22	18	2	40	7	138	25	88	17
april	116	24	17	2	36	6	68	20	63	18
mei	129	34	13	2	31	9	85	26	57	24
juni	89	32	19	5	31	7	92	22	63	18
juli	68	29	18	1	29	10	95	40	37	22
augustus	69	31	11	5	19	9	52	34	33	19
september	88	43	16	3	27	9	96	34	40	36

	Provincie West-Vlaanderen (vervolg)							
	Arr. Roeselare		Arr. Tielt		Arr. Veurne		Totaal provincie West-Vlaanderen	
	Inschrij- vingen	Schrap- pingen	Inschrij- vingen	Schrap- pingen	Inschrij- vingen	Schrap- pingen	Inschrij- vingen	Schrap- pingen
Toestand van het aantal ingeschreven vestigingen op 1.3.1966	664		352		414		1 5 411	
<u>1967</u>								
<u>1968</u>	544	99	310	48	296	59	4 338	893
januari	570	120	291	44	289	91	4 587	1 091
februari	48	8	32	6	25	9	439	106
maart	52	11	22	4	21	13	341	108
april	40	7	19	2	33	4	388	81
mei	54	11	28	4	32	6	458	101
juni	41	4	27	-	26	7	434	40
juli	56	7	19	2	20	7	378	84
augustus	33	16	23	8	26	8	370	104
september	47	7	13	1	11	4	285	63
oktober	59	10	25	4	21	7	369	81
november	57	20	36	8	22	12	387	190
december	36	6	18	3	18	9	261	69
<u>1969</u>	47	13	23	2	34	5	477	64
januari								
februari	41	17	26	5	26	4	351	97
maart	40	24	18	9	9	11	304	165
april	83	5	42	9	45	15	584	102
mei	60	8	24	3	34	11	438	101
juni	41	17	23	12	33	12	422	136
juli	54	19	16	7	25	10	389	120
augustus	46	14	31	6	32	5	356	126
september	32	18	17	9	13	8	246	133
	65	25	36	8	17	14	385	172

(1) Bedrijfszetels zonder activiteit niet inbegrepen.

f. Spreiding van de vestigingen per arrondissement (1) (vervolg)

	Provincie Oost-Vlaanderen													
	Arr. Aalst		Arr. Dendermonde		Arr. Eeklo		Arr. Gent		Arr. Oudenaarde		Arr. Sint-Niklaas		Totaal provincie Oost-Vlaanderen	
	Inschrij- vingen	Schrap- pingen	Inschrij- vingen	Schrap- pingen	Inschrij- vingen	Schrap- pingen	Inschrij- vingen	Schrap- pingen	Inschrij- vingen	Schrap- pingen	Inschrij- vingen	Schrap- pingen	Inschrij- vingen	Schrap- pingen
Toestand van het aantal ingeschreven vestigingen op 1.3.1966	1 507		982		410		2 467		474		1 006		6 846	
1967	854	170	678	167	260	53	1 780	481	369	63	667	135	4 608	1 019
1968	1 087	314	762	197	283	59	1 944	483	395	72	706	202	5 177	1 327
januari	299	76	80	16	34	6	202	48	45	9	83	19	743	174
februari	40	27	65	22	38	6	161	43	25	11	50	28	379	137
maart	129	29	50	10	23	4	170	24	30	2	60	22	462	91
april	95	27	54	11	21	1	159	37	38	9	58	17	425	102
mei	78	11	74	7	17	2	139	19	31	1	44	9	383	49
juni	45	18	57	21	17	5	150	36	28	2	49	13	346	95
juli	1	-	56	22	21	5	148	52	31	5	65	15	322	99
augustus	2	2	51	21	23	4	151	29	30	6	51	11	308	73
september	49	9	75	11	27	7	155	30	27	6	65	14	398	77
oktober	243	83	76	33	28	10	189	66	35	11	71	28	642	231
november	81	29	48	11	13	6	144	64	28	4	56	18	370	132
december	25	3	76	12	21	3	176	35	47	6	54	8	399	67
1969														
januari	97	11	68	23	29	4	217	65	43	13	74	16	528	132
februari	303	59	54	21	10	8	115	58	30	8	47	43	559	197
maart	36	30	66	9	21	5	206	50	49	12	79	13	457	119
april	169	21	71	10	32	3	195	37	37	10	71	11	575	92
mei	100	31	49	19	24	6	129	56	39	11	49	29	390	152
juni	64	36	54	14	20	3	149	56	37	9	62	22	386	140
juli	6	4	40	16	22	5	132	67	37	9	67	20	304	121
augustus	68	10	34	16	13	3	118	54	19	11	43	20	295	114
september	103	39	61	17	29	11	169	74	28	11	57	28	447	180

	Provincie Henegouwen							
	Arr. Aat		Arr. Charleroi		Arr. Bergen		Arr. Moeskroen	
	Inschrij- vingen	Schrap- pingen	Inschrij- vingen	Schrap- pingen	Inschrij- vingen	Schrap- pingen	Inschrij- vingen	Schrap- pingen
Toestand van het aantal ingeschreven vestigingen op 1.3.1966	327		2 254		1 138		421	
1967	238	48	1 693	467	854	235	327	81
1968	230	61	1 661	530	840	291	335	95
januari	20	5	175	55	78	25	31	4
februari	16	6	131	40	71	16	18	4
maart	13	9	157	47	74	27	16	7
april	11	5	137	38	78	23	48	23
mei	12	-	116	14	59	13	31	5
juni	28	6	135	50	59	24	18	4
juli	15	6	113	40	63	23	20	12
augustus	19	2	117	41	54	19	23	6
september	24	3	145	25	80	16	23	2
oktober	15	7	169	83	79	58	33	15
november	29	3	129	44	67	15	36	1
december	28	9	137	53	78	32	38	12
1969								
januari	34	6	145	19	89	14	22	3
februari	24	8	129	86	60	22	31	16
maart	25	8	142	28	69	21	28	3
april	29	4	145	42	70	15	40	10
mei	20	5	133	57	64	25	32	9
juni	19	4	123	50	82	26	24	10
juli	13	6	128	62	73	35	28	11
augustus	16	6	105	60	48	31	18	18
september	31	8	143	56	77	41	30	15

(1) Bedrijfszetels zonder activiteit niet inbegrepen.

f. Spreiding van de vestigingen per arrondissement (1) (vervolg)

	Provincie Henegouwen (vervolg)							
	Arr. Zinnik		Arr. Thuin		Arr. Doornik		Totaal provincie Henegouwen	
	Inschrij- vingen	Schrap- pingen	Inschrij- vingen	Schrap- pingen	Inschrij- vingen	Schrap- pingen	Inschrij- vingen	Schrap- pingen
<u>Toestand van het aantal ingeschreven vestigingen op 1.3.1966</u>	799		619		645		6 208	
<u>1967</u>	551	170	481	148	512	110	4 656	1 259
<u>1968</u>	602	194	499	139	500	143	4 667	1 453
januari	63	19	61	14	52	12	480	134
februari	59	21	42	8	49	10	386	105
maart	41	14	39	9	38	9	378	122
april	55	16	46	14	50	11	425	130
mei	47	5	37	2	42	3	344	42
juni	54	16	34	17	45	13	373	130
juli	53	18	37	8	44	15	345	122
augustus	30	8	30	13	23	12	296	101
september	43	10	53	10	41	7	409	73
october	54	40	35	16	43	21	428	240
november	40	8	36	8	34	9	371	88
december	63	19	49	20	39	21	432	166
<u>1969</u>								
januari	55	6	40	2	41	10	426	60
februari	45	22	38	17	41	16	368	187
maart	52	13	46	8	44	7	406	88
april	62	10	54	7	48	6	448	94
mei	41	19	41	10	37	14	368	139
juni	47	18	43	12	39	13	377	133
juli	38	13	38	20	39	20	357	167
augustus	32	16	29	15	27	8	275	154
september	48	26	51	23	52	19	432	188

	Provincie Luik									
	Arr. Hoeselt		Arr. Luik		Arr. Verviers		Arr. Borgworm		Totaal provincie Luik	
	Inschrij- vingen	Schrap- pingen	Inschrij- vingen	Schrap- pingen	Inschrij- vingen	Schrap- pingen	Inschrij- vingen	Schrap- pingen	Inschrij- vingen	Schrap- pingen
<u>Toestand van het aantal ingeschreven vestigingen op 1.3.1966</u>	453		3 282		1 136		254		5 125	
<u>1967</u>	342	81	2 492	746	914	201	192	30	3 940	1 058
<u>1968</u>	353	74	2 429	848	947	256	179	58	3 908	1 236
januari	35	6	261	86	102	18	25	5	423	115
februari	28	8	232	72	92	26	13	3	365	109
maart	39	4	212	88	76	15	19	13	346	120
april	38	7	202	67	111	24	16	2	367	100
mei	29	3	193	21	65	13	13	3	300	40
juni	27	3	191	82	56	26	16	2	290	113
juli	29	4	193	57	84	23	12	3	318	87
augustus	23	4	157	96	75	13	17	7	272	120
september	32	9	209	40	79	21	10	1	330	71
oktober	29	10	225	91	92	38	17	7	363	146
november	26	6	176	60	54	12	12	5	268	83
december	18	10	178	88	61	27	9	7	266	132
<u>1969</u>										
januari	47	3	168	45	106	3	16	2	337	53
februari	22	15	239	100	72	51	18	12	351	178
maart	42	5	262	54	90	18	12	2	406	79
april	37	5	226	54	97	29	13	-	373	88
mei	28	8	183	81	68	25	21	7	300	121
juni	35	12	178	79	71	25	22	5	306	121
juli	38	12	195	99	58	18	13	5	304	134
augustus	20	9	150	90	31	22	7	5	208	126
september	34	23	209	119	94	44	11	3	348	189

f. Spreiding van de vestigingen per arrondissement (1) (vervolg)

	Provincie Limburg							
	Arr. Hasselt		Arr. Maaseik		Arr. Tongeren		Totaal provincie Limburg	
	Inschrij- vingen	Schrap- pingen	Inschrij- vingen	Schrap- pingen	Inschrij- vingen	Schrap- pingen	Inschrij- vingen	Schrap- pingen
Toestand van het aantal ingeschreven vestigingen op 1.3.1966	1 442		639		793		2 874	
1967	1 152	254	540	93	623	117	2 315	464
1968	1 173	299	511	121	658	164	2 342	584
januari	102	40	49	22	111	20	262	82
februari	92	19	45	11	46	22	183	52
maart	109	27	46	9	55	15	210	51
april	116	27	50	16	74	22	240	65
mei	83	7	29	4	31	5	143	16
juni	113	21	58	7	64	9	235	37
juli	94	31	53	8	50	11	197	50
augustus	81	24	34	9	45	10	160	43
september	79	23	27	9	56	17	162	49
oktober	104	42	49	15	62	23	215	80
november	88	27	40	8	45	9	173	44
december	112	11	31	3	19	1	162	15
1969								
januari	104	29	59	18	105	14	268	61
februari	62	56	30	12	44	34	136	102
maart	120	15	48	9	47	12	215	36
april	75	26	25	8	-	11	100	45
mei	88	19	58	7	80	-	226	26
juni	121	21	75	10	89	14	285	45
juli	88	31	50	16	51	27	189	74
augustus	61	31	37	12	49	24	147	67
september	94	35	44	10	35	19	173	64

	Provincie Luxemburg											
	Arr. Aarlen		Arr. Bastenaken		Arr. Marche en Famenne		Arr. Neufchâteau		Arr. Virton		Totaal provincie Luxemburg	
	Inschrij- vingen	Schrap- pingen	Inschrij- vingen	Schrap- pingen	Inschrij- vingen	Schrap- pingen	Inschrij- vingen	Schrap- pingen	Inschrij- vingen	Schrap- pingen	Inschrij- vingen	Schrap- pingen
Toestand van het aantal ingeschreven vestigingen op 1.3.1966	271		179		210		266		222		1 148	
1967	199	58	120	20	164	32	175	44	171	43	829	197
1968	181	58	148	33	156	42	189	32	173	38	847	203
januari	21	8	8	1	18	-	14	2	12	4	73	15
februari	14	1	10	2	10	5	15	-	19	4	68	12
maart	14	4	21	1	9	4	20	4	18	1	82	14
april	15	2	11	3	16	2	22	2	21	10	85	19
mei	10	2	7	1	17	2	19	-	12	1	65	6
juni	12	4	12	3	13	2	14	3	13	3	64	15
juli	20	5	14	1	13	2	20	2	13	2	80	12
augustus	11	13	15	5	16	4	10	2	15	2	67	26
september	14	1	13	4	10	3	14	3	15	3	66	14
oktober	20	6	14	7	15	13	16	2	12	4	77	32
november	11	5	12	2	8	4	6	-	10	1	47	12
december	19	7	11	3	11	1	19	12	13	3	73	26
1969												
januari	15	3	11	1	16	-	13	-	15	3	70	7
februari	12	10	5	4	14	6	22	3	13	3	66	26
maart	12	3	9	3	12	5	20	1	17	3	70	15
april	15	5	13	-	17	2	15	3	19	2	79	12
mei	19	4	6	-	19	5	9	6	16	2	69	17
juni	29	4	8	-	16	2	25	3	18	2	96	11
juli	15	10	5	4	18	7	11	4	8	5	57	30
augustus	14	6	2	3	5	2	9	2	4	7	34	20
september	16	11	7	5	11	8	18	2	7	2	59	28

f. Spreiding van de vestigingen per arrondissement (1) (vervolg).

	Provincie Namen									
	Arr. Dinant		Arr. Namen		Arr. Philippeville		Totaal provincie Namen		Het Rijk	
	Inschrij- vingen	Schrap- pingen	Inschrij- vingen	Schrap- pingen	Inschrij- vingen	Schrap- pingen	Inschrij- vingen	Schrap- pingen	Inschrij- vingen	Schrap- pingen
<u>Toestand van het aantal ingeschreven vestigingen op 1.3.1966</u>	418		1 187		242		1 847		49 259	
1957	332	70	875	258	176	30	1 383	358	36 397	8 916
1968	345	90	920	288	215	47	1 480	425	38 490	10 675
januari	40	19	99	27	16	6	155	52	4 300	1 008
februari	27	1	85	20	19	-	131	21	3 231	1 037
maart	35	4	97	26	25	5	157	35	3 305	889
april	31	13	86	22	21	5	138	40	3 616	998
mei	24	1	66	7	16	1	106	9	2 863	385
juni	30	5	68	24	17	3	115	32	2 860	838
juli	32	2	56	29	9	4	97	35	2 972	874
augustus	22	18	67	25	18	6	107	49	2 470	817
september	28	6	93	15	17	3	138	24	3 148	676
oktober	29	11	76	38	22	7	127	56	3 732	1 580
november	22	6	52	13	15	4	89	23	2 713	757
december	25	4	75	42	20	3	120	49	3 280	816
<u>1969</u>										
januari	31	9	91	17	12	2	134	28	3 631	845
februari	37	9	75	24	15	5	127	38	2 927	1 438
maart	38	4	87	21	19	5	144	30	3 698	769
april	40	7	75	21	27	2	142	30	3 417	793
mei	34	10	72	26	23	4	129	40	3 186	1 083
juni	36	12	71	22	21	5	128	39	3 109	999
juli	13	10	73	24	9	4	95	38	2 759	1 055
augustus	33	7	49	33	28	8	110	48	2 162	1 115
september	31	10	69	37	22	11	122	58	3 296	1 442

g. Indeling van de vestigingen naar de distributievorm

	Gewone vestiging		Leurhandel		Winkelschepen		Markthandel		Kiosken	
	Inschrij- vingen	Schrap- pingen	Inschrij- vingen	Schrap- pingen	Inschrij- vingen	Schrap- pingen	Inschrij- vingen	Schrap- pingen	Inschrij- vingen	Schrap- pingen
<u>Toestand van het aantal ingeschreven vestigingen op 1.3.1966</u>	46 595		1 805		311		377		157	
1967	34 707	8 462	1 269	349	236	27	92	23	68	52
1968	36 699	10 139	1 354	394	237	54	102	24	78	53
januari	4 114	973	148	26	21	2	9	1	8	6
februari	3 107	988	83	35	25	7	8	1	6	3
maart	3 128	845	145	37	17	1	10	-	3	5
april	3 441	971	134	18	20	4	7	2	13	3
mei	2 708	348	97	27	30	5	15	3	10	2
juni	2 731	795	103	24	14	9	5	4	7	5
juli	2 801	839	131	25	26	5	10	1	3	4
augustus	2 343	779	102	30	12	4	2	1	8	3
september	3 009	637	107	29	19	4	4	1	5	5
oktober	3 553	1 485	132	74	26	7	7	4	11	10
november	2 610	714	82	27	12	3	7	4	1	5
december	3 154	765	90	42	15	3	18	2	3	2
<u>1969</u>										
januari	3 482	802	80	35	28	3	33	2	4	3
februari	2 798	1 352	85	58	14	6	22	12	6	9
maart	3 482	729	147	27	22	8	35	3	7	2
april	3 250	747	126	36	19	5	16	-	6	5
mei	3 015	1 042	129	32	21	4	13	4	5	1
juni	2 980	952	98	37	15	6	12	1	4	3
juli	2 657	1 005	77	38	15	8	4	1	4	3
augustus	2 065	1 065	74	37	15	5	6	2	2	5
september	3 179	1 359	94	70	12	5	1	1	8	6

g. Indeling van de vestigingen naar de distributievorm (vervolg)

	Verkoop per briefwisseling		Verkoop met behulp van automaten		Handelsforen en tentoonstellingen		Bedrijfszetel zonder activiteit		Totaal		
	Inschrij- vingen	Schrap- pingen	Inschrij- vingen	Schrap- pingen	Inschrij- vingen	Schrap- pingen	Inschrij- vingen	Schrap- pingen	Inschrij- vingen	Schrap- pingen	
<u>Toestand van het aantal ingeschreven vestigingen op 1.3.1966</u>		11		3		-		22		49	281
<u>1967</u>	8	2	-	-	17	1	62	4	36 459	8 920	
<u>1968</u>	13	3	3	-	4	8	68	11	38 558	10 686	
januari	-	-	-	-	-	-	3	-	4 303	1 008	
februari	1	-	-	-	1	3	2	-	3 233	1 037	
maart	-	-	-	-	2	1	4	-	3 309	889	
april	-	-	-	-	1	-	11	-	3 627	998	
mei	1	-	2	-	-	-	4	-	2 867	385	
juni	-	-	-	-	-	1	7	1	2 867	839	
juli	1	-	-	-	-	-	6	-	2 978	874	
augustus	3	-	-	-	-	-	4	2	2 474	819	
september	3	-	1	-	-	-	9	2	3 157	678	
oktober	3	-	-	-	-	-	4	2	3 736	1 582	
november	1	2	-	-	-	2	4	1	2 717	758	
december	-	1	-	-	-	1	10	3	3 290	819	
<u>1969</u>											
januari	2	-	-	-	2	-	1	1	3 632	846	
februari	2	1	-	-	-	-	4	1	2 931	1 439	
maart	3	-	-	-	2	-	9	2	3 707	771	
april	-	-	-	-	-	-	11	1	3 428	794	
mei	3	-	-	-	-	-	4	-	3 190	1 083	
juni	-	-	-	-	-	-	10	1	3 119	1 000	
juli	1	-	-	-	1	-	3	-	2 762	1 055	
augustus	-	1	-	-	-	-	3	1	2 165	1 116	
september	-	1	-	-	2	-	8	2	3 304	1 444	

VERVOER

BEDRIJFVIGHEID VAN DE ZEEHAVENS

1. Aantal en tonnage (in 1 000 registerton volgens de in België toegepaste meetwijze) van de binnengevaren zeeschepen

MAANDGEMIDDELDEN EN MAANDEN	Alle Belgische havens				Antwerpen				Gent			
	geladen		ledig		geladen		ledig		geladen		ledig	
	Aantal	Netto- tonnen- maat	Aantal	Netto- tonnen- maat	Aantal	Netto- tonnen- maat	Aantal	Netto- tonnen- maat	Aantal	Netto- tonnen- maat	Aantal	Netto- tonnen- maat
1960	1 465	3 938	445	508	1 077	3 336	304	439	97	119	76	31
1961	1 518	4 000	461	502	1 089	3 408	328	439	92	112	72	27
1962	1 881	4 424	450	477	1 205	3 770	292	397	103	103	81	33
1963	1 713	4 659	435	471	1 208	3 959	280	397	116	118	85	33
1964	1 828	4 891	475	529	1 245	4 128	301	428	121	125	104	40
1965	1 777	4 940	501	565	1 193	4 152	312	483	102	108	106	51
1966	1 795	5 111	494	585	1 189	4 277	318	484	100	111	86	32
1967	1 865	5 253	529	656	1 180	4 306	341	566	95	92	96	33
1968	1 926	5 661	561	788	1 141	4 440	352	660	109	82	108	48
1969	2 024	6 483	859	902	1 137	4 763	353	637	146	252	126	166
januari	1 901	6 040	629	843	1 123	4 609	395	683	131	185	140	126
februari	1 715	5 231	532	834	1 001	3 914	364	675	137	183	102	134
maart	1 960	6 339	578	1 065	1 185	4 825	402	876	146	203	110	164
april	1 900	6 199	622	1 007	1 074	4 502	408	829	158	287	110	136
mei	2 064	6 653	540	867	1 177	4 920	343	726	167	274	103	115
juni	2 155	6 898	526	988	1 180	5 042	341	761	181	276	111	188
juli	2 321	7 181	532	932	1 166	5 042	335	670	144	201	117	212
augustus	2 272	6 965	551	965	1 127	4 712	356	687	132	226	131	247
september	2 120	6 711	521	937	1 131	4 748	296	598	143	326	142	185
oktober	2 130	6 986	568	866	1 261	5 200	336	615	167	312	159	218
november	1 818	6 135	552	815	1 068	4 729	335	605	127	286	134	162
december	1 970	6 482	526	821	1 175	4 813	331	646	146	307	121	142
1970												
januari	2 089	6 565	595	931	1 230	4 951	394	730	133	320	142	176
februari	1 949	5 794	534	641	1 131	4 460	337	494	136	222	131	99
maart	2 153	6 737	580	863	1 229	5 074	374	661	159	280	145	124
april	2 059	6 637	625	770	1 210	5 119	414	620	127	232	145	97
mei	2 203	7 218	596	891	1 253	5 343	389	632	135	329	124	181

MAANDGEMIDDELDEN EN MAANDEN	Brugge-Zeebrugge				Oostende				Brussel (Inclusief het nijverheidsbekken)			
	geladen		ledig		geladen		ledig		geladen		ledig	
	Aantal	Netto- tonnen- maat	Aantal	Netto- tonnen- maat	Aantal	Netto- tonnen- maat	Aantal	Netto- tonnen- maat	Aantal	Netto- tonnen- maat	Aantal	Netto- tonnen- maat
1960	119	218	21	18	160	254	19	10	32	12	23	10
1961	125	198	23	19	179	270	19	10	33	12	23	8
1962	142	245	26	27	184	288	20	9	46	16	28	10
1963	130	245	30	24	206	315	24	12	52	23	15	4
1964	151	268	21	36	260	349	26	16	49	19	19	6
1965	161	285	29	28	281	379	34	16	39	14	18	6
1966	179	295	33	42	283	417	41	21	44	19	15	5
1967	238	384	32	33	307	448	42	19	44	22	18	6
1968	322	655	29	29	323	439	47	20	41	23	24	8
1969	348	967	22	14	347	478	35	17	46	22	23	7
januari	337	898	15	7	259	324	47	16	51	24	31	9
februari	300	880	10	7	237	286	39	10	40	18	16	6
maart	345	953	20	10	267	343	32	12	37	15	13	3
april	326	959	15	11	313	447	43	30	34	24	21	7
mei	346	994	48	25	328	449	27	14	44	16	17	7
juni	369	965	19	13	379	535	36	20	46	21	18	5
juli	405	1 110	15	11	536	791	47	33	69	36	18	6
augustus	377	1 126	18	7	587	877	33	18	49	25	12	5
september	369	1 058	14	18	416	551	43	27	49	28	25	7
oktober	360	996	8	11	296	358	29	10	46	20	36	12
november	325	769	27	30	252	326	21	8	46	25	35	10
december	318	891	20	17	292	453	26	8	39	18	28	8
1970												
januari	353	938	26	16	295	331	19	6	67	25	14	3
februari	340	778	19	34	272	305	28	9	70	29	19	5
maart	366	937	17	36	335	420	31	19	66	26	13	3
april	346	866	18	25	524	398	32	24	51	21	16	4
mei	383	1 045	12	46	357	474	52	27	75	28	19	5

BEDRIJVIGHEID VAN DE ZEEHAVENS (vervolg)

2. Aantal en tonnage (in 1 000 registerton volgens de in België toegepaste meetwijze) van de buitengevaren zeeschepen

Maandgemiddelden en maanden	Alle Belgische havens				Antwerpen				Gent			
	geladen		ledig		geladen		ledig		geladen		ledig	
	aantal	netto- tonne- maat	aantal	netto- tonne- maat	aantal	netto- tonne- maat	aantal	netto- tonne- maat	aantal	netto- tonne- maat	aantal	netto- tonne- maat
1960	1 650	3 534	279	921	1 225	2 998	155	780	116	55	57	93
1961	1 670	3 516	302	974	1 238	2 993	171	843	108	51	55	86
1962	1 767	3 792	360	1 098	1 286	3 207	210	958	126	58	57	78
1963	1 730	3 301	408	1 398	1 252	3 125	228	1 209	133	62	67	88
1964	1 843	3 904	457	1 516	1 310	3 234	239	1 327	163	72	61	94
1965	1 842	3 860	435	1 645	1 289	3 167	221	1 452	157	80	51	48
1966	1 850	3 972	435	1 730	1 291	3 299	215	1 521	132	64	54	80
1967	1 905	4 149	481	1 761	1 289	3 330	232	1 544	139	61	53	66
1968	1 985	4 501	551	1 919	1 252	3 520	241	1 560	144	75	51	50
1969	2 058	5 031	542	2 357	1 255	3 712	236	1 754	192	244	79	172
januari	2 215	4 386	537	2 306	1 274	3 342	256	1 726	205	179	66	117
februari	1 797	4 300	463	1 990	1 181	3 333	204	1 517	154	177	79	80
maart	1 946	4 707	540	2 468	1 268	3 644	250	1 839	172	227	86	149
april	2 082	5 114	472	2 151	1 314	3 894	191	1 510	190	232	75	147
mei	2 036	5 112	564	2 459	1 287	3 921	247	1 798	180	234	95	201
juni	2 062	5 260	591	2 614	1 243	3 787	257	2 035	182	274	101	135
juli	2 284	5 800	584	2 301	1 255	4 007	260	1 677	198	278	72	157
augustus	2 217	5 448	575	2 337	1 216	3 560	242	1 708	189	287	72	177
september	2 070	5 198	580	2 464	1 233	3 790	225	1 742	205	266	75	216
oktober	2 134	5 264	588	2 624	1 347	3 902	258	2 003	237	304	92	230
november	1 858	4 607	470	2 341	1 181	3 527	190	1 804	182	196	68	252
december	1 993	5 181	539	2 229	1 264	3 840	257	1 689	212	278	69	204
1970												
januari	2 008	5 018	649	2 335	1 301	3 740	307	1 807	203	291	75	188
februari	1 906	4 479	594	1 985	1 244	3 422	250	1 614	190	190	70	137
maart	2 032	4 942	671	2 524	1 277	3 667	302	1 943	218	205	84	219
april	2 053	4 807	658	2 571	1 338	3 692	303	2 000	206	181	78	167
mei	2 054	5 076	709	2 983	1 289	3 678	334	2 286	187	288	66	202

Maandgemiddelden en maanden	Brugge-Zeebrugge				Oostende				Brussel (inclusief het nijverheidsbekken)			
	geladen		ledig		geladen		ledig		geladen		ledig	
	aantal	netto- tonne- maat	aantal	netto- tonne- maat	aantal	netto- tonne- maat	aantal	netto- tonne- maat	aantal	netto- tonne- maat	aantal	netto- tonne- maat
1960	114	220	25	21	152	244	27	20	41	15	15	7
1961	118	204	29	13	167	255	31	25	39	13	16	7
1962	133	244	34	21	170	266	35	31	50	16	24	10
1963	124	231	35	39	184	283	46	44	36	10	32	18
1964	122	275	48	24	203	310	83	57	42	12	26	14
1965	137	276	48	36	217	325	98	70	40	11	17	9
1966	150	293	60	44	243	367	80	71	34	9	26	14
1967	184	363	78	51	257	385	92	83	36	10	26	17
1968	259	499	94	189	284	404	74	51	42	12	23	19
1969	269	626	98	357	283	436	100	59	41	12	28	18
januari	256	548	98	401	222	301	91	44	52	14	26	18
februari	226	514	81	344	195	261	79	36	41	15	19	11
maart	258	520	105	467	219	308	78	44	28	7	21	13
april	273	575	91	401	266	401	95	76	39	12	20	17
mei	279	538	106	392	256	407	94	57	32	11	20	10
juni	283	708	102	353	313	477	103	75	40	13	28	16
juli	321	750	96	365	475	754	109	73	35	11	46	28
augustus	298	795	89	331	482	795	135	99	31	10	37	22
september	263	629	118	412	335	503	125	71	33	9	37	23
oktober	270	718	99	324	217	321	107	48	63	19	32	19
november	259	579	92	223	185	291	89	40	51	14	31	22
december	243	636	97	273	225	414	92	48	49	13	24	15
1970												
januari	273	686	104	269	199	294	114	51	32	7	49	20
februari	260	592	97	160	180	267	119	48	32	8	58	26
maart	268	693	112	268	239	369	128	74	30	8	45	20
april	255	582	108	313	223	344	134	73	31	8	34	17
mei	275	690	114	384	265	410	141	90	38	10	54	21

BEDRIJVIGHEID VAN DE ZEEHAVENS (vervolg)

3. Lossingen van ingevoerde en in doorvoer zijnde goederen volgens de wijze van vervoer (in 1 000 ton)

MAANDGEMIDDELDEN EN MAANDEN	Alle Belgische havens				Antwerpen				Gent			
	Zee	Kanalen en ri- vieren	Spoor- wegen	Weg	Zee	Kanalen en ri- vieren	Spoor- wegen	Weg	Zee	Kanalen en ri- vieren	Spoor- wegen	Weg
1960	2 061	1 093	181	..	1 816	591	99	..	168	153	11	..
1961	2 168	1 140	163	..	1 936	614	90	..	168	182	15	..
1962	2 395	1 089	170	..	2 159	557	94	..	143	196	12	..
1963	2 895	1 044	184	..	2 602	491	113	..	162	219	13	..
1964	3 355	1 234	213	..	3 036	607	112	..	178	244	19	..
1965	3 673	1 361	207	..	3 366	697	117	..	149	277	19	..
1966	3 671	1 436	179	181	3 377	727	91	86	148	282	20	16
1967	3 792	1 565	179	213	3 516	735	87	98	134	318	22	21
1968	4 512	2 189	205	265	4 044	1 179	111	117	113	526	20	23
1969	5 143	1 852	257	289	4 074	850	139	134	378	535	30	25
januari	5 124	2 817	289	352	4 176	825	167	207	211	697	37	24
februari	4 474	2 784	229	265	3 953	991	118	115	145	586	26	23
maart	4 573	3 183	238	284	3 654	1 014	109	122	223	698	36	24
april	4 865	2 927	224	301	3 695	1 031	129	138	298	366	17	24
mei	5 362	3 121	202	264	4 086	826	96	115	560	601	26	24
juni	5 253	1 675	253	292	4 307	773	137	140	275	377	25	26
juli	5 479	1 937	259	257	4 288	850	131	118	457	680	26	20
augustus	5 318	1 839	217	253	4 135	770	101	119	403	564	34	22
september	5 059	1 840	272	301	4 024	808	160	139	350	504	24	25
oktober	5 643	1 845	275	325	4 639	810	162	141	398	498	25	30
november	5 764	1 697	306	286	4 209	840	173	130	599	411	41	24
december	4 872	1 487	319	279	3 660	740	187	121	619	404	44	34
1970												
januari (1)	4 235	904	281	265	3 446	238	159	109	172	279	36	28
februari (1)	4 499	1 142	274	295	3 566	346	112	145	421	427	45	23
maart	5 583	1 476	305	330	4 400	579	162	159	519	466	48	28
april	6 057	1 628	269	345	4 876	671	132	173	487	512	40	28

MAANDGEMIDDELDEN EN MAANDEN	Brugge-Zeebrugge				Oostende				Brussel (inclusief het nijverheidsbekken)			
	Zee	Kanalen en ri- vieren	Spoor- wegen	Weg	Zee	Kanalen en ri- vieren	Spoor- wegen	Weg	Zee	Kanalen en ri- vieren	Spoor- wegen	Weg
1960	56	38	14	..	7	14	3	..	10	190	53	..
1961	41	39	14	..	8	15	3	..	11	185	40	..
1962	58	31	15	..	9	12	3	..	18	171	46	..
1963	89	24	15	..	12	13	4	..	22	173	38	..
1964	99	23	17	..	18	15	4	..	20	194	60	..
1965	118	26	15	..	16	11	4	..	22	199	50	..
1966	156	29	16	4	20	9	4	3	16	232	46	63
1967	96	30	20	6	25	12	4	2	13	244	44	78
1968	304	31	24	8	26	11	5	3	16	258	45	94
1969	635	33	32	12	34	11	3	3	16	256	52	104
januari	659	29	31	9	28	7	3	3	11	250	50	106
februari	323	25	32	11	25	12	3	3	7	233	49	101
maart	588	32	26	13	27	8	3	4	11	255	61	107
april	801	35	29	11	23	10	2	4	9	257	46	111
mei	611	37	29	13	33	15	5	3	18	275	46	100
juni	615	38	33	10	40	12	4	3	13	285	53	104
juli	674	39	47	22	31	3	3	2	23	237	51	89
augustus	714	32	30	10	30	20	2	2	20	260	50	89
september	617	30	29	11	36	11	3	3	18	316	55	109
oktober	536	40	31	12	46	15	4	4	17	278	53	119
november	945	31	37	13	46	6	4	5	22	251	52	104
december	531	26	35	14	38	12	3	3	19	170	50	101
1970												
januari (1)	571	32	26	11	28	5	3	3	11	218	57	103
februari (1)	458	27	57	15	31	12	1	4	16	227	54	103
maart	606	39	30	18	40	7	3	4	15	245	61	118
april	630	46	40	14	38	9	2	3	20	212	55	121

(1) De invoering van nieuwe douanedocumenten in de E.E.G.-landen op 1 januari 1970 heeft een vertraging tot gevolg van de opname der goederenbeweging in de havens. Een gedeelte van de trafiek der maanden januari en februari zal hierdoor noodzakelijkerwijze in de daarop volgende maandcijfers opgenomen zijn.

BEDRIJVIGHEID VAN DE ZEEHAVENS (vervolg)

4. Ladingen van uit te voeren en in doorvoer zijnde goederen volgens de wijze van vervoer (in 1 000 ton)

MAANDGEMIDDELDEN EN MAANDEN	Alle Belgische havens				Antwerpen				Gent			
	Zee	Kanalen en rivieren	Spoor- wegen	Weg	Zee	Kanalen en rivieren	Spoor- wegen	Weg	Zee	Kanalen en rivieren	Spoor- wegen	Weg
1960	1 421	755	61	..	1 288	429	30	..	71	117	8	..
1961	1 401	729	81	..	1 285	418	38	..	61	105	15	..
1962	1 435	777	91	..	1 300	447	54	..	70	105	11	..
1963	1 409	775	112	..	1 282	469	67	..	67	95	11	..
1964	1 233	649	91	..	1 408	514	64	..	78	97	10	..
1965	1 772	851	95	..	1 587	517	48	..	111	91	10	..
1966	1 659	900	78	148	1 514	574	36	80	76	109	11	31
1967	1 824	925	75	175	1 683	536	34	89	74	138	18	38
1968	2 168	1 076	107	210	1 992	622	46	114	97	199	30	49
1969	2 446	1 052	211	242	2 011	566	86	136	339	256	57	57
januari	2 862	1 649	131	302	2 418	482	45	201	337	264	41	56
februari	2 187	1 604	141	197	1 848	482	50	105	240	222	49	49
maart	2 288	1 562	156	208	1 942	352	51	107	258	222	54	56
april	2 568	1 978	206	246	2 228	671	105	133	272	258	46	58
mei	2 285	2 020	371	243	1 892	514	91	139	300	279	57	58
juni	2 294	1 192	194	238	1 936	662	82	134	278	302	58	56
juli	2 767	1 317	217	247	2 068	765	105	134	549	283	56	56
augustus	2 276	960	146	180	1 942	549	57	110	252	214	46	36
september	2 579	1 295	199	276	2 091	769	78	154	415	247	69	67
oktober	2 491	1 164	230	263	1 947	640	99	146	427	232	68	65
november	2 360	830	260	242	1 929	393	119	130	311	267	84	62
december	2 245	980	276	251	1 806	504	142	134	333	279	57	60
1970												
januari (1)	2 171	689	184	209	1 893	398	71	107	213	140	62	55
februari (1)	2 234	1 016	255	255	1 592	599	114	152	545	256	66	57
maart	2 171	1 014	219	241	1 866	573	91	121	202	246	68	64
april	2 316	1 028	231	244	1 886	490	76	135	344	215	78	58

MAANDGEMIDDELDEN EN MAANDEN	Brugge-Zeebrugge				Oostende				Brussel (inclusief het nijverheidsbekken)			
	Zee	Kanalen en rivieren	Spoor- wegen	Weg	Zee	Kanalen en rivieren	Spoor- wegen	Weg	Zee	Kanalen en rivieren	Spoor- wegen	Weg
1960	33	6	16	..	12	1	1	..	44	44	5	..
1961	31	6	15	..	14	1	2	..	9	41	11	..
1962	38	9	15	..	12	1	2	..	13	42	9	..
1963	36	9	22	..	15	3	3	..	6	30	7	..
1964	36	12	19	..	17	6	2	..	6	30	13	..
1965	39	12	19	..	22	7	2	..	9	35	13	..
1966	40	12	18	5	18	6	2	4	8	31	5	25
1967	39	13	13	9	17	7	1	5	8	33	3	31
1968	50	11	21	9	15	8	2	7	10	42	3	28
1969	67	8	55	12	15	10	2	6	10	36	6	29
januari	58	11	35	9	25	17	2	6	12	46	3	29
februari	64	7	25	10	19	7	2	7	10	37	3	25
maart	46	5	40	8	17	5	3	6	14	49	3	29
april	43	11	46	18	10	5	1	6	4	18	3	31
mei	59	6	211	12	19	10	2	5	4	24	5	26
juni	61	7	40	13	10	15	3	5	6	35	6	27
juli	122	11	45	22	15	13	2	5	11	23	6	27
augustus	64	8	29	8	7	7	1	5	4	24	8	18
september	50	9	42	11	10	16	2	6	12	50	5	36
oktober	77	11	49	12	14	11	2	5	15	65	8	34
november	83	5	39	11	23	9	3	5	8	26	9	31
december	74	4	58	12	12	8	4	7	16	39	10	36
1970												
januari (1)	41	7	30	12	9	10	4	6	9	27	9	27
februari (1)	89	10	62	16	3	5	2	4	3	17	10	23
maart	61	16	69	13	27	10	4	6	14	34	10	34
april	68	12	56	12	14	10	4	4	3	31	10	34

(1) De invoering van nieuwe douanedocumenten in de E.E.G.-landen op 1 januari 1970 heeft een vertraging tot gevolg van de opname der goederenbeweging in de havens. Een gedeelte van de trafiek der maanden januari en februari zal hierdoor noodzakelijkerwijze in de daaropvolgende maandcijfers opgenomen zijn.

BINNENSCHIEPVAART

1. Onderverdeling van het vervoer op de binnenwateren in uitvoer, invoer, doorvoer en binnenlands verkeer

a) Evolutie in de tijd (in 1 000 t en 1 000 000 tkm).

Maandgemiddelden en maanden	Uitvoer		Invoer		Doorvoer		Binnenlands verkeer		Totaal	
	t	tkm	t	tkm	t	tkm	t	tkm	t	tkm
1960	1 101	91	1 714	114	249	35	2 032	196	5 096	435
1961	1 243	99	1 823	118	291	41	2 068	197	5 426	456
1962	1 309	99	1 846	116	271	37	2 117	200	5 553	452
1963	1 346	104	1 883	117	272	35	1 898	177	5 400	433
1964	1 544	116	2 183	143	353	47	2 196	203	6 275	509
1965	1 572	117	2 317	141	382	49	2 148	200	6 419	507
1966	1 649	114	2 405	142	374	48	2 205	193	6 633	497
1967	1 750	120	2 717	153	385	48	2 259	201	7 111	522
1968	1 888	123	3 137	173	405	49	2 347	208	7 778	554
1969	1 743	119	3 077	183	467	56	2 434	211	7 721	572
januari	1 602	113	3 004	165	437	55	2 628	228	7 672	562
februari	1 462	101	2 757	153	444	54	2 110	183	6 774	492
maart	1 771	123	3 353	191	486	60	2 348	206	7 958	580
april	1 916	128	3 380	193	578	69	2 383	211	8 250	601
mei	1 867	123	3 149	194	581	71	2 441	213	8 038	601
juni	1 978	133	3 328	205	583	69	2 380	209	8 270	615
juli	1 930	136	2 855	172	508	60	2 249	201	7 542	570
augustus	1 589	110	2 881	184	281	34	2 348	203	7 098	531
september	2 017	133	3 459	202	439	52	2 670	233	8 586	620
oktober	1 640	123	3 170	204	426	51	2 687	235	7 923	613
november	1 723	115	3 083	186	464	56	2 429	215	7 700	571
december	1 421	100	2 505	150	375	47	2 538	217	6 839	514
1970										
januari	1 178	88	2 118	124	287	36	2 259	190	5 843	437
februari	1 364	89	2 696	150	349	43	2 285	189	6 695	471
maart	1 567	117	2 780	174	416	55	2 640	234	7 402	580

b) Detailcijfers maart 1970

OMSCHRIJVING	Schepen met lading (4)					Ledige schepen			Sleepboten en duwbotten	
	Aantal reizen	Goederen		Inhouds- vermogen 1 000 t	Afgelegde afstand 1 000 km	Aantal reizen	Inhouds- vermogen 1 000 t	Afgelegde afstand 1 000 km	Aantal reizen	Afgelegde afstand 1 000 km
		1 000 t	1 000 tkm							
1. Uitvoer (1)										
a) motorboten	3 623	1 480	114 473	1 767	315	2 166	1 178	140	196	5
b) gesleepte boten	125	86	2 760	101	4	110	163	3	-	-
c) totaal	3 748	1 567	117 234	1 867	319	2 276	1 341	142	-	-
2. Invoer (1)										
a) motorboten	5 193	2 520	166 695	2 979	404	1 272	743	62	224	6
b) gesleepte boten	217	260	7 258	306	7	79	61	2	-	-
c) totaal	5 410	2 780	173 953	3 285	411	1 351	804	64	-	-
3. Doorvoer (2)										
a) motorboten	1 503	414	54 483	571	195	79	27	8	2	-
b) gesleepte boten	1	2	275	2	-	5	1	1	-	-
c) totaal	1 504	416	54 759	573	196	84	28	9	-	-
4. Binnenlands verkeer										
a) motorboten	5 431	2 318	214 290	2 649	512	6 683	3 106	436	1 294	51
b) gesleepte boten	372	322	19 778	343	21	271	159	11	-	-
c) totaal	5 803	2 640	234 068	2 992	533	6 954	3 265	447	-	-
5. Het gehele verkeer										
a) motorboten	15 750	6 731	549 941	7 965	1 426	10 200	5 055	646	1 718	62
b) gesleepte boten	715	671	30 071	752	32	465	382	17	-	-
c) totaal	16 465	7 402	580 013	8 718	1 458	10 665	5 437	663	-	-
Vervoer door schepen van Belgische eigenaars (3)	10 215	4 701	417 741	5 452	1 001	7 289	3 615	486	1 310	51

(1) Invoer en uitvoer : door invoer en uitvoer wordt verstaan al wat per schip de grens overschrijdt met uitzondering van de doorvoer.

Ook de goederen die in België op een bepaalde waterweg vertrekken en langs een andere waterweg terug in het land komen, worden als uit- en invoer aangezien.

(2) Doorvoer : onder doorvoer wordt slechts begrepen de internationale doorvoer per binnenschip zonder overladen.

(3) Reeds begrepen in het totaal.

(4) Geheel of gedeeltelijk geladen schepen.

BINNENSCHIEPVAART (vervolg)

2. - Bedrijvigheid naar de aard van de vervoerde goederen (N.V.S. nomenclatuur)

a) Evolutie in de tijd (in 1 000 000 tkm)

MAANDGEMID- DELLEN EN MAANDEN	Landbouw- produkten en levende dieren	Voedings- produkten en veevoeder	Vaste brand- stoffen	Aardoliën en dis- tillatie produk- ten daar- van	Ertsen en metaal- residuen	Produk- ten van de me- taalin- dustrie	Ruwe mine- ralen en fabrikaten daarvan, bouwmate- rialen	Mest- stof- fen	Chemi- sche produk- ten	Machines, voertui- gen, di- verse fa- brikaten n.e.g. speciale transac- ties	Totaal
1	2	3	4	5	6	7	8	9	10	11	12
1966	43	19	75	54	36	47	181	11	26	5	497
1967	45	20	75	56	39	52	188	13	29	6	522
1968	49	23	65	66	45	55	195	15	36	6	554
januari	37	20	63	73	43	49	111	15	31	4	446
februari	38	21	69	69	49	54	160	19	37	6	522
maart	44	22	71	68	46	67	187	17	36	6	564
april	46	24	72	57	36	59	209	10	39	6	559
mei	57	22	72	56	46	62	197	11	35	6	563
juni	36	17	67	60	50	45	225	13	26	6	545
juli	56	23	55	55	48	51	185	14	38	5	528
augustus	63	26	63	65	52	55	243	14	43	6	630
september	49	19	64	69	54	52	221	16	38	6	587
oktober	54	24	62	73	47	65	250	17	42	7	643
november	51	27	60	69	42	53	193	16	37	5	551
december	57	33	63	73	29	45	156	16	32	6	511
1969	59	24	59	69	38	54	209	14	38	6	572
januari	53	26	60	93	37	57	173	16	41	5	562
februari	49	22	56	69	34	49	160	14	35	5	492
maart	64	22	63	70	34	56	213	13	39	6	580
april	68	29	63	68	36	59	220	11	41	6	601
mei	72	26	58	62	43	53	232	10	37	7	601
juni	69	29	59	55	36	62	243	12	43	7	615
juli	48	23	60	64	52	57	206	13	41	6	570
augustus	42	18	52	56	35	46	226	11	40	5	531
september	57	23	57	72	40	54	253	18	40	6	620
oktober	63	24	59	70	42	56	240	16	38	5	613
november	64	27	56	71	39	51	208	19	33	5	571
december	63	26	64	77	33	53	144	15	32	6	514
1970											
januari	46	18	39	77	40	50	116	11	37	5	437
februari	53	22	42	79	33	44	144	13	35	5	471
maart	50	25	72	77	33	61	205	14	37	6	580
april	62	25	83	76	37	61	228	12	42	6	630

BINNENSCHIEPVAART (vervolg)

2. Bedrijvigheid naar de aard van de vervoerde goederen - (vervolg)

b) Detailcijfers voor maart 1970 (N.V.S.-nomenclatuur)

Aard der goederen (N.V.S.-nomenclatuur)	Totaal vervoer (1 000 t)		1970			
	1970	1969	Uitvoer (1 000 t)	Invoer (1 000 t)	Doorvoer (1 000 t)	Binnenlands verkeer (1 000 t)
Landbouwprodukten en levende dieren	452	574	73	192	115	73
Voedingsprodukten en veevoeder	294	253	34	116	67	76
Vaste brandstoffen	850	736	45	222	32	551
Aardoliën en distillatieprodukten daarvan	1 466	1 372	317	442	12	694
Ertsen en metaalresiduën	388	527	119	110	9	150
Produkten van de metaalindustrie	709	778	279	240	53	137
Ruwe mineralen en fabrikaten daarvan, bouwmaterialen	2 390	2 756	540	1 031	78	742
Meststoffen	222	230	53	133	18	19
Chemische produkten	526	593	95	221	31	179
Machines, voertuigen, diverse fabrikaten n.e.g. en speciale transacties	105	138	13	72	2	18
Totaal :	7 402	7 958	1 567	2 780	416	2 640

b) Detailcijfers voor maart 1970 (N.V.S.-nomenclatuur) (vervolg)

AARD DER GOEDEREN (N.V.S.-nomenclatuur)	1 000 tkm		Geladen (1 000 t)		Gelost (1 000 t)	
	1970	1969	1970	1969	1970	1969
Landbouwprodukten en levende dieren	50 252	64 375	146	142	265	260
Voedingsprodukten en veevoeder	24 768	22 051	111	103	193	169
Vaste brandstoffen	72 430	63 385	596	436	773	640
Aardoliën en distillatieprodukten daarvan	77 078	69 890	1 011	956	1 137	1 010
Ertsen en metaalresiduën	32 602	34 365	269	320	260	374
Produkten van de metaalindustrie	60 936	55 674	416	348	377	495
Ruwe mineralen en fabrikaten daarvan, bouwmaterialen	204 987	213 338	1 282	1 483	1 773	1 986
Meststoffen	14 076	12 738	71	49	152	186
Chemische produkten	36 598	38 592	273	248	400	457
Machines, voertuigen, diverse fabrikaten n.e.g. en speciale transacties	6 286	5 879	31	34	90	125
Totaal :	580 013	580 285	4 207	4 119	5 419	5 702

BINNENSCHIEPVAART (vervolg)

3. Grensoverschrijdend verkeer

a) Evolutie in de tijd

Maand- gemiddelden en maanden	Inkomend				Uitgaand				Aantal ledige schepen			
	Franse grens		Nederlandse grens		Franse grens		Nederlandse grens		Inkomend		Uitgaand	
	Goederen (1 000 t)	Aantal geladen schepen	Goederen (1 000 t)	Aantal geladen schepen	Goederen (1 000 t)	Aantal geladen schepen	Goederen (1 000 t)	Aantal geladen schepen	Franse grens	Neder- landse grens	Franse grens	Neder- landse grens
1960	238	971	1 726	4 413	363	1 395	987	2 784	419	1 085	61	1 930
1961	254	1 031	1 860	4 569	419	1 587	1 116	2 948	575	981	78	1 931
1962	214	851	1 904	4 586	452	1 719	1 128	2 883	831	1 008	40	2 100
1963	216	861	1 940	4 333	462	1 781	1 157	2 695	907	964	42	2 079
1964	268	1 066	2 268	5 033	523	1 941	1 373	3 259	870	1 237	55	2 405
1965	283	1 132	2 416	5 000	482	1 806	1 472	3 285	715	1 389	79	2 401
1966	301	1 203	2 479	5 026	496	1 890	1 527	3 516	606	1 578	72	2 282
1967	344	1 369	2 758	5 447	581	2 245	1 554	3 455	834	1 417	68	2 305
1968	409	1 621	3 133	5 763	568	2 207	1 725	3 506	656	1 363	85	2 486
januari	272	1 079	2 342	4 188	464	1 818	1 337	2 635	559	1 162	61	1 553
februari	339	1 347	2 875	5 251	531	2 054	1 770	3 837	727	1 293	47	2 085
maart	419	1 659	3 273	6 043	610	2 374	1 797	3 789	815	1 570	57	2 441
april	424	1 681	3 165	6 137	657	2 527	1 629	3 296	669	1 398	119	2 192
mei	452	1 782	3 048	5 789	610	2 340	1 771	3 904	627	1 563	96	2 315
juni	234	920	3 453	5 995	247	996	2 030	4 315	470	1 383	71	3 550
juli	469	1 837	2 792	5 512	683	2 668	1 353	2 909	477	1 201	149	1 895
augustus	559	2 206	3 898	7 035	640	2 482	2 152	4 162	910	1 648	107	3 763
september	387	1 544	3 541	6 362	574	2 222	1 900	3 553	801	1 511	65	2 729
oktober	451	1 804	3 728	6 747	711	2 778	2 027	3 807	816	1 530	63	2 949
november	411	1 640	2 825	5 356	583	2 254	1 466	2 918	506	1 144	100	2 238
december	488	1 950	2 660	4 739	504	1 973	1 470	2 953	497	955	83	2 126
1969	518	2 056	3 026	5 615	613	2 387	1 597	3 386	477	1 390	186	2 437
januari	440	1 764	3 002	5 284	618	2 377	1 422	2 999	464	1 228	151	1 925
februari	472	1 880	2 730	4 766	514	1 986	1 392	3 004	407	1 096	159	1 997
maart	581	2 310	3 258	5 693	603	2 313	1 653	3 577	369	1 511	313	2 347
april	632	2 498	3 326	6 120	654	2 567	1 841	3 986	245	1 683	316	2 723
mei	625	2 455	3 105	6 002	658	2 557	1 790	3 829	289	1 627	322	2 499
juni	616	2 426	3 295	6 414	702	2 750	1 860	3 870	335	1 620	229	2 574
juli	448	1 780	2 915	5 685	747	2 918	1 691	3 316	684	1 423	117	2 456
augustus	348	1 390	2 814	5 397	529	2 065	1 341	2 579	915	1 157	102	2 433
september	510	2 035	3 389	6 191	621	2 412	1 835	3 830	823	1 634	110	3 474
oktober	503	1 998	3 093	5 975	641	2 498	1 425	3 176	487	1 280	157	2 698
november	531	2 123	3 017	5 704	559	2 223	1 629	3 642	361	1 372	146	2 238
december	506	2 008	2 374	4 149	505	1 976	1 290	2 760	349	1 048	108	1 887
1970												
januari	373	1 477	2 033	3 796	464	1 793	1 002	2 026	304	903	151	1 402
februari	444	1 771	2 601	4 456	398	1 566	1 315	2 746	240	1 176	205	1 931
maart	459	1 806	2 737	5 108	535	2 104	1 447	3 148	305	1 130	278	2 082
april	543	2 157	3 201	5 798	541	2 091	1 654	3 505	355	1 248	276	2 537

BINNENSCHIEPVAART (vervolg)

3. Grensoverschrijdend verkeer (vervolg)

b) Detailcijfers voor maart 1970 (N.V.S.-nomenclatuur)

AARD DER GOEDEREN (N.V.S.-nomenclatuur)	INKOMEND				UITGAAND	
	Franse grens		Nederlandse grens		Franse grens	
	1970	1969	1970	1969	1970	1969
1. GOEDEREN (1 000 t)						
Landbouwprodukten en levende dieren	276	375	31	57	48	62
Voedingsprodukten en veevoeder	56	70	127	80	49	22
Vaste brandstoffen	1	11	252	290	30	48
Aardoliën en distillatieprodukten daarvan	1	-	454	415	2	4
Ertsen en metaalresiduën	19	14	101	193	50	56
Produkten van de metaalindustrie	38	37	255	392	124	129
Ruwe mineralen en fabrikaten daarvan, bouwmaterialen	38	50	1 071	1 224	136	198
Meststoffen	12	7	139	175	26	12
Chemische produkten	15	14	238	332	62	71
Machines, voertuigen, diverse fabrikaten n.e.g. en speciale transacties	4	4	70	101	9	2
Totaal :	459	581	2 737	3 258	535	603
2. AANTAL SCHEPEN						
Geladen	1 806	2 310	5 108	5 693	2 104	2 313
Ledig	305	369	1 130	1 511	278	313

b) Detailcijfers voor maart 1970 (N.V.S.-nomenclatuur) (vervolg)

AARD DER GOEDEREN (N.V.S.-nomenclatuur)	UITGAAND (vervolg)		ALGEMEEN TOTAAL			
	Nederlandse grens		INKOMEND		UITGAAND	
	1970	1969	1970	1969	1970	1969
1. GOEDEREN (1 000 t)						
Landbouwprodukten en levende dieren	139	252	306	432	187	314
Voedingsprodukten en veevoeder	53	63	183	150	101	85
Vaste brandstoffen	47	49	254	301	77	97
Aardoliën en distillatieprodukten daarvan	327	358	455	415	329	361
Ertsen en metaalresiduën	78	97	119	207	128	153
Produkten van de metaalindustrie	208	154	293	429	332	282
Ruwe mineralen en fabrikaten daarvan, bouwmaterialen	482	573	1 109	1 273	617	770
Meststoffen	45	32	151	181	70	44
Chemische produkten	63	65	252	346	125	136
Machines, voertuigen, diverse fabrikaten n.e.g. en speciale transacties	6	11	74	104	14	12
Totaal :	1 447	1 653	3 195	3 839	1 982	2 256
2. AANTAL SCHEPEN						
Geladen	3 148	3 577	6 914	8 003	5 252	5 890
Ledig	2 082	2 347	1 435	1 880	2 360	2 660

BINNENSCHIEPVAART (vervolg)

4. Bedrijvigheid op de waterwegen

a) Evolutie in de tijd (cijfers per bekken in 1 000 t en 1 000 000 tkm) (1)

Maand- gemiddelden en maanden	Bekken van de zeeschelde (lengte 288,3 km) (2)		Kempische ka- nalen (lengte 332,1 km)		Brabantse Ka- nalen (lengte 130,4 km)		Maas en Samber (lengte 229,1 km)		Bekken van de Bovenschede lengte 406,6km (2)		Centrum en Borinage (leng- te 95,3 km) (2)		IJzerbekken en kust (lengte 149,8 km)	
	t	tkm	t	tkm	t	tkm	t	tkm	t	tkm	t	tkm	t	tkm
	1	2	3	4	5	6	7	8	9	10	11	12	13	14
1960	1 667	73	1 799	174	638	31	1 480	68	852	74	221	11	220	4
1961	1 879	79	1 909	180	662	33	1 441	71	890	79	211	11	210	5
1962	1 950	80	1 929	175	681	33	1 518	70	923	78	213	11	196	5
1963	1 873	79	1 767	166	658	31	1 438	65	927	79	193	10	169	4
1964	2 220	88	2 119	206	701	33	1 704	80	994	87	203	12	178	4
1965	2 359	93	2 008	206	737	33	1 617	69	1 083	92	195	11	186	4
1966	2 608	100	2 091	191	899	36	1 453	62	1 072	95	179	10	162	3
1967	2 698	106	2 209	193	983	35	1 499	69	1 252	106	193	10	151	3
1968	2 978	111	2 182	208	1 040	43	1 658	73	1 530	107	179	10	152	3
januari	2 893	98	1 777	169	1 018	38	1 241	40	1 252	91	144	8	125	2
februari	3 122	112	1 967	193	1 047	41	1 557	62	1 371	103	177	8	161	3
maart	3 189	115	2 213	208	1 151	42	1 690	74	1 476	114	176	10	142	3
april	2 929	114	2 263	199	1 027	42	1 655	84	1 332	108	193	10	131	2
mei	2 892	112	2 222	205	968	41	1 718	82	1 449	112	194	10	149	2
juni	2 761	106	2 414	226	966	40	1 882	72	1 921	91	206	7	165	3
juli	2 563	99	1 896	194	901	42	1 451	81	1 151	101	149	10	135	3
augustus	3 506	128	2 359	229	1 065	47	1 775	83	1 963	125	215	14	169	3
september	3 299	119	2 383	226	1 027	47	1 789	73	1 651	108	204	11	175	3
oktober	3 276	127	2 600	239	1 173	57	1 871	78	1 859	125	206	14	170	3
november	2 800	102	2 124	220	1 039	42	1 733	78	1 300	98	149	9	136	2
december	2 504	96	1 961	189	1 101	42	1 532	66	1 639	107	135	9	164	2
1969	2 816	106	2 242	218	1 055	45	1 684	76	1 666	115	196	10	148	3
januari	2 970	106	1 923	217	1 168	48	1 831	73	1 656	106	162	10	153	2
februari	2 977	92	1 976	183	1 113	41	1 640	64	1 776	101	195	8	150	2
maart	2 984	116	2 117	209	1 087	50	1 671	75	1 627	116	208	11	127	2
april	2 985	114	2 278	218	1 034	45	1 618	80	1 793	131	205	11	149	3
mei	2 804	107	2 472	230	1 015	42	1 739	84	1 555	125	174	10	139	3
juni	2 796	119	2 453	220	1 071	47	1 658	82	1 714	137	218	8	161	3
juli	2 659	102	2 083	213	887	40	1 686	82	1 639	120	185	10	145	3
augustus	2 580	98	2 356	223	942	40	1 600	71	1 346	87	190	8	149	3
september	2 883	111	2 624	239	1 070	46	1 811	86	2 020	124	241	12	167	3
oktober	2 879	110	2 571	247	1 092	47	1 733	81	1 508	113	234	12	116	3
november	2 640	102	2 213	223	1 092	45	1 635	73	1 771	115	180	9	134	3
december	2 641	91	1 844	198	1 093	45	1 543	64	1 585	105	164	9	132	2
1970														
januari	2 667	82	1 460	169	996	41	1 270	51	1 191	86	143	7	89	1
februari	2 946	101	1 661	180	1 102	45	1 045	32	1 601	101	143	10	132	2
maart	2 795	107	2 119	229	1 176	61	1 589	60	1 582	108	208	13	157	3
april	3 361	117	2 528	253	1 137	50	1 837	80	1 625	116	213	12	142	2

(1) Kol. 1, 3; 5, 7, 9, 11 en 13 : Som van de in het bekken geladen en geloste tonnen

Kol. 2, 4, 6, 8, 10, 12 en 14 : Totaal der vervoerprestatie in het bekken, zijnde de vertrekken vanuit het bekken, de aankomsten in het bekken, het vervoer binnen het bekken en de doorvoer doorheen het bekken.

(2) Vanaf januari 1969 werden volgende waterwegen als volgt onvergeheveld : de Durme - Moervaart van het Bekken van der Bovenschede naar dat der Beneden-Schelde en het Kanaal Aat - Condé van het bekken der Bovenschede naar dat van het Centrum en Borinage.

4. Bedrijvigheid op de waterwegen (vervolg)

b) Detailcijfers voor maart 1970

BEKKEN EN WATERWEGEN	Verdeling van het verkeer volgens zijn relatie tot de betrokken waterweg							Verdeling van het vervoer naar zijn aard				
	Lengte (km)	Verkeersrelatie		Doorvaart	Scheepvaart binnen de waterweg	Totale trafik		Uitvoer	Invoer	Doorvoer zonder overlading	Binnenlands vervoer	
		Verkeersrelatie	Aankomen van plaatsen buiten de waterweg			A (1)	1 000 t					1 000 tkm
		1 000 t	1 000 t	1 000 t	1 000 t	(2)	(2)	(2)	(2)	(2)	(2)	
Bekken van de Zeeschelde				(2)		(2)	(2)	(2)	(2)	(2)	(2)	
Zeeschelde I (Gentbrugge-Rupel)	68,4	14	68	425	-	1 842	508	24 851	87	158	8	255
Zeeschelde II (Rupel-grens)	39,4	1 561	1 035	1 320	10	7 498	3 927	73 460	708	1 382	72	1 764
Rupel	12,0	7	27	1 357	-	2 708	1 391	5 343	161	414	17	799
Dijle	28,5	2	13	52	-	214	66	135	3	40	-	23
Netekanaal	15,4	1	47	115	-	537	163	3 452	9	54	11	89
Neten	18,7	-	-	-	-	1	-	-	-	-	-	-
Moervaart - Durme	45,9	-	-	-	-	1	-	-	-	-	-	-
Totaal	228,3	-	-	-	-	-	-	107 241	-	-	-	-
Kempense Kanalen												
Albertkanaal	129,6	491	724	1 803	51	6 339	3 070	198 796	522	782	146	1 619
Kanaal Termaaien-Maastricht	1,9	-	-	875	6	1 713	850	1 750	290	472	113	-
Kanaal Briegden-Neerharen	4,9	-	4	296	-	847	300	1 489	30	29	14	227
Kanaal Maastricht-'s Hertogenbosch	43,5	329	4	198	-	1 610	531	7 435	83	100	35	314
Kanaal Bochoolt-Herentals	57,4	172	108	227	2	1 546	509	15 128	59	81	15	354
Kanaal Kwaadmechelen-Dessel	15,8	14	10	9	-	136	32	246	10	3	1	19
Kanaal Dessel-Turnhout-Schoten	63,3	4	99	-	-	398	104	3 415	1	47	-	58
Kanaal Beverlo	14,8	23	29	-	-	154	52	335	8	10	-	34
Kanaal Haccourt-Wezet	0,9	-	-	1	-	3	1	1	-	-	-	-
Totaal	332,1	-	-	-	-	-	-	228 595	-	-	-	-
Brabantse Kanalen												
Kanaal Charleroi-Brussel	68,5	78	221	359	5	1 795	664	24 848	166	155	20	323
Kanaal Brussel-Rupel	31,9	66	727	519	11	2 409	1 323	34 977	163	371	14	771
Kanaal Leuven-Dijle	30,0	1	51	-	-	180	52	1 283	1	31	-	20
Totaal	130,4	-	-	-	-	-	-	61 108	-	-	-	-
Maas en Samber												
Maas	116,2	461	546	390	29	2 761	1 426	43 124	372	251	72	731
Samber	87,2	158	195	125	6	1 479	484	16 313	181	128	35	140
Ourthe	4,1	-	21	-	-	66	21	64	-	8	-	13
Maas (Beneden Luik)	10,0	11	102	-	-	163	112	123	3	21	-	89
Gemeenschappelijke Maas	11,6	25	-	-	-	43	25	25	25	-	-	-
Totaal	229,1	-	-	-	-	-	-	59 649	-	-	-	-
Bekken van de Bovenschelde												
Bovenschelde	85,7	49	74	600	-	2 834	724	50 019	189	181	230	123
Leie	91,5	5	51	255	-	1 279	310	12 739	63	144	39	64
Dender	65,1	19	63	1	-	300	84	1 771	9	23	-	51
Kanaal Gent-Terneuzen	17,1	406	506	639	24	3 886	1 574	16 215	355	786	261	172
Kanaal Gent-Brugge	44,6	2	48	399	-	1 681	449	8 636	85	194	40	129
Afleidingskanaal van de Leie	27,5	-	14	260	-	1 124	275	3 781	60	110	39	66
Kanaal Roeselare-Leie	16,6	7	101	-	-	446	107	1 388	2	65	-	40
Kanaal Bossuit-Kortrijk	15,4	10	26	2	-	192	38	304	-	17	-	20
Spierekanaal	8,4	-	-	38	-	165	38	306	30	6	2	-
Ringvaart (Noordervak)	22,0	-	12	1 042	-	4 013	1 054	12 016	224	314	252	264
Gent	12,7	17	125	69	-	524	211	559	31	122	16	41
Totaal	406,6	-	-	-	-	-	-	107 734	-	-	-	-
Centrum en Borinage												
Centrumkanaal	25,1	71	71	147	1	1 021	289	5 010	92	70	14	113
Kanaal Aat-Condé	31,3	4	2	98	-	411	104	1 029	42	48	9	5
Kanaal Nimy-Blaton-Péronnes	38,9	21	37	191	-	962	249	6 987	78	86	14	71
Totaal	95,3	-	-	-	-	-	-	13 026	-	-	-	-
IJzerbekken en kust												
IJzer	41,2	-	6	5	2	62	14	278	-	9	-	4
Kanaal Ieper-IJzer	15,2	1	5	-	-	27	5	76	-	3	-	2
Kanaal Plassendaele-Duinkerke	39,7	2	12	18	-	146	32	720	5	19	1	7
Kanaal van Lo	14,3	-	-	-	-	2	-	2	-	-	-	-
Kanaal Brugge-Oostende	20,9	20	48	80	-	493	147	1 179	29	63	1	54
Kanaal Brugge-Zeebrugge	12,0	14	45	-	-	156	59	401	9	25	-	25
Kanaal Brugge-Sluis	6,5	-	-	-	-	1	-	1	-	-	-	-
Totaal	149,8	-	-	-	-	-	-	2 657	-	-	-	-
Het Rijk	1 571,6	-	-	-	-	-	-	580 013	-	-	-	-

(1) A = Aantal reizen (schepen met lading)

(2) Kan niet opgeteld worden omdat eenzelfde schip dikwijls verschillende waterwegen bevaart. Het algemeen totaal is daarom ook kleiner dan de som van de gegevens van de verschillende waterwegen afzonderlijk.

VERVOER PER SPOOR

1. Nationale Maatschappij der Belgische Spoorwegen - Totaalcijfers

Maandgemiddelen en maanden	Reizigersvervoer				Goederen vervoer							
	Aantal reizigers (1 000)	Aantal reizigers km (1000000)	Aantal produktieve treijn km (1000)	Totale ontvangsten (1000000)	1 000 t	Volledige wagonladingen 1 000 000 tkm			Aantal produktieve treijn km (1 000)	Gesleepte bruto tkm (1000000)	Aantal geladen wagens (handelsverkeer zware goederen) (1000000)	Totale ontvangsten (1000000)
						Binnenlands vervoer	In- en uitvoer	Doorvoer				
1936-1938	15 996	504	5 035	66	5 584	194	179	92	1 895	1 323	..	122
1958	21 962	755	5 206	385	4 779	126	244	111	1 651	1 247	230 293	430
1959	21 249	710	5 055	299	4 840	126	255	121	1 660	1 290	227 536	431
1960	21 780	715	4 843	303	5 041	130	274	118	1 674	1 314	231 489	438
1961	22 095	724	4 746	304	5 085	127	283	125	1 721	1 343	230 941	443
1962	22 730	747	4 857	322	5 161	128	281	127	1 763	1 337	232 673	448
1963	23 023	751	4 818	349	5 419	132	284	149	1 782	1 401	239 890	499
1964	22 975	756	4 907	384	5 516	120	301	156	1 833	1 424	237 191	492
1965	22 788	748	4 973	393	5 292	110	300	143	1 823	1 402	222 440	468
1966	22 493	726	4 896	433	4 910	102	288	124	1 714	1 300	202 998	449
1967	22 085	711	4 794	454	4 924	102	289	111	1 622	1 257	196 579	432
1968	21 231	682	4 802	461	5 251	102	323	127	1 701	1 370	206 655	470
1969	20 737	686	4 812	474	5 744	106	350	158	1 848	1 516	226 880	530
juli	16 290	695	5 093	520	5 430	94	343	148	1 845	1 474	234 318	502
augustus	16 724	647	5 037	481	5 155	100	310	140	1 724	1 370	198 621	467
september	21 141	684	4 833	524	5 706	110	337	154	1 849	1 498	221 820	518
oktober	22 049	706	4 903	471	6 501	131	381	182	2 092	1 747	255 456	602
november	21 356	675	4 522	430	6 104	119	372	187	1 875	1 609	233 615	565
december	22 178	710	4 858	506	6 368	111	401	194	1 962	1 633	248 953	611
1970												
januari	22 051	689	4 825	474	5 398	66	378	166	1 878	1 526	206 217	523
februari	21 083	664	4 412	425	4 352	52	283	185	1 773	1 444	172 745	495
maart	22 090	701	4 818	520	6 131	106	381	161	1 947	1 688	236 080	622
april	21 571	694	4 778	488	6 521	110	410	181	2 057	1 585	253 379	674
mei	20 991	700	4 645	497	6 144	110	383	161	1 829	1 544	232 232	619

2. Nationale Maatschappij van buurtspoorwegen - Totaalcijfers

Maandgemiddelen en maanden	Aantal reizigers (1 000)					Vervoerde goederen (ton)		Netto-ontvangsten (1 000 F)				
	Diensten		Spoorauto's	Autobussen		Dienst		Dienst		Autobussen		
	Spoorauto-tractors	elec-trische		Hoge kapitalen	Ver-vangings-diensten	Spoorauto-tractors	elec-trische	Spoorauto-tractors	elec-trische	Spoorauto's	Hoge kapitalen	Ver-vangings-diensten
1936-1938	258	13 181	1 710	173	248	336 643
1959	-	11 955	54	1 934	9 722	53 711	551	1 223	57 670	208	8 852	47 293
1960	-	10 578	14	1 934	11 026	45 672	-	982	52 227	100	8 901	55 084
1961	-	9 197	12	1 998	12 334	42 009	-	866	46 182	90	9 032	61 757
1962	-	8 274	-	865	13 917	49 398	-	661	43 497	-	3 630	66 722
1963	-	7 738	13	947	14 707	41 885	-	516	41 388	98	3 942	77 926
1964	-	7 186	14	843	15 019	37 587	-	480	41 599	106	4 182	84 427
1965	-	6 503	13	824	15 169	31 511	-	367	39 652	97	4 234	85 182
1966	-	5 881	14	777	15 247	28 694	-	321	39 565	111	4 414	97 423
1967	-	4 869	15	598	16 072	18 329	-	223	33 195	123	3 380	101 738
1968	-	3 957	15	573	16 235	8 827	-	110	27 873	121	3 303	106 108
1969	-	3 463	15	494	16 498	9 251	-	140	26 536	153	2 872	115 534
juli	-	2 973	56	359	12 170	7 374	-	104	27 026	615	2 408	91 832
augustus	-	3 007	46	364	12 288	8 379	-	122	27 221	510	2 454	93 228
september	-	3 623	10	535	18 334	10 038	-	147	27 621	108	2 999	120 799
oktober	-	3 684	3	567	18 501	10 371	-	181	27 011	30	3 141	125 669
november	-	3 261	-	489	16 965	10 647	-	179	24 522	-	2 841	118 569
december	-	3 186	-	467	16 693	7 721	-	133	24 365	-	2 852	120 922
1970												
januari	-	3 351	-	524	18 113	7 155	-	127	24 317	-	2 924	121 461
februari	-	3 020	-	455	16 539	7 020	-	121	22 757	-	2 661	114 098
maart	-	3 071	3	508	18 260	8 471	-	128	22 147	36	2 889	125 062
april	-	3 029	5	496	17 979	8 225	-	141	21 805	42	2 688	119 405
mei	-	2 743	25	451	16 411	6 430	-	113	21 711	247	2 816	120 849
juni	-	2 978	32	515	17 289	6 275	-	107	22 546	284	2 919	120 498

VERVOER PER SPOOR (vervolg)

3. Nationale Maatschappij der Belgische Spoorwegen

Indeling naar de aard der goederen voor de maand maart 1970.

OMSCHRIJVING	Landbouw- produkten en voe- dings- waren	Brand- stoffen nijver- heids- vetten en oliën	Ertsen	Metaal- produk- ten	Bouwmate- rialen, glas, spiegel- glas, pro- dukten uit steen- groeven, zand en aarde	Weefstof- fen, leder- waren en kleding- stukken	Scheikun- dige en farmaceu- tische produkten	Allerlei	Totaal
MAART 1970									
Binnenlands vervoer (1 000 t)	11	943	212	496	294	1	56	11	2 023
Uitvoer (1 000 t)	38	77	38	489	330	4	159	27	1 161
Invoer (1 000 t)	59	482	1 189	198	66	7	52	23	2 076
Doorvoer (1 000 t)	41	277	72	262	38	7	110	63	871
TOTAAL (1 000 t)	148	1 779	1 512	1 445	728	18	377	124	6 131
Binnenlands vervoer (1 000 tkm)	835	59 873	4 442	18 468	17 596	53	4 133	389	105 788
Uitvoer (1 000 tkm)	3 759	10 840	2 748	50 236	31 829	449	14 088	3 376	117 325
Invoer (1 000 tkm)	5 652	54 804	164 743	24 190	4 832	945	6 138	2 807	264 112
Doorvoer (1 000 tkm)	7 741	39 814	18 729	52 030	5 978	1 388	21 936	13 381	160 996
TOTAAL (1 000 tkm)	17 986	165 332	190 662	144 924	60 235	2 834	46 295	19 952	648 221
Ontvangsten (1 000 F)	27 434	144 384	84 496	205 562	66 283	5 070	57 492	31 774	622 495
JANUARI - MAART 1970 (maandgemiddelden)									
Binnenlands vervoer (1 000 t)	13	610	190	377	242	1	53	11	1 495
Uitvoer (1 000 t)	27	60	19	458	269	4	170	24	1 031
Invoer (1 000 t)	53	462	1 026	180	67	6	50	26	1 869
Doorvoer (1 000 t)	49	240	80	287	36	6	115	85	899
TOTAAL (1 000 t)	142	1 372	1 315	1 302	615	15	388	146	5 294
Binnenlands vervoer (1 000 tkm)	824	36 179	4 236	13 939	15 217	46	3 921	431	74 793
Uitvoer (1 000 tkm)	2 787	9 099	1 240	47 160	26 012	442	15 101	3 182	105 024
Invoer (1 000 tkm)	5 265	52 975	146 707	22 767	5 138	790	5 505	3 276	242 424
Doorvoer (1 000 tkm)	9 193	36 520	19 072	56 304	6 028	1 131	23 743	18 616	170 607
TOTAAL (1 000 tkm)	18 068	134 774	171 254	140 170	52 396	2 410	48 270	25 506	592 848
Ontvangsten (1 000 F)	26 603	109 713	72 249	183 960	57 069	4 184	57 743	35 296	546 818

VERVOER PER SPOOR (vervolg)

4. Nationale Maatschappij van Buurtspoorwegen. Indeling naar de aard der goederen.

A. Vervoerd gewicht (ton).

Maandgemiddelden en maanden	Brandstoffen	Steengroef- produkten	Baksteen	Plastische aarde en zand	Allerlei	Totaal
1966	15	583	21	16 162	11 913	28 694
1967	7	926	13	10 423	6 960	13 329
1968	2	552	-	6 870	1 403	8 827
januari	-	220	-	6 979	922	8 121
februari	-	236	-	6 098	1 440	7 774
maart	-	600	-	6 011	1 578	8 189
april	-	689	-	8 965	108	9 762
mei	20	1 188	-	6 555	812	8 575
juni	-	644	-	7 319	835	8 798
juli	-	273	-	3 563	627	4 463
augustus	-	550	-	6 502	746	7 798
september	-	680	-	7 788	8 222	16 690
oktober	-	610	-	8 785	235	9 630
november	-	450	-	7 304	589	8 343
december	-	480	-	6 571	725	7 776
1969	-	540	-	7 731	980	9 251
januari	-	510	-	8 549	645	9 704
februari	-	370	-	5 686	761	6 817
maart	-	560	-	8 202	1 512	10 274
april	-	490	-	8 577	1 148	10 215
mei	-	610	-	8 219	913	9 742
juni	-	520	-	8 649	562	9 731
juli	-	680	-	5 378	1 316	7 374
augustus	-	680	-	6 557	1 142	8 379
september	-	470	-	8 832	736	10 038
oktober	-	590	-	9 253	528	10 371
november	-	540	-	8 939	1 168	10 647
december	-	460	-	5 934	1 327	7 721
1970	-	-	-	-	-	-
januari	-	280	-	5 972	903	7 155
februari	-	530	-	5 582	908	7 020
maart	-	550	-	6 872	1 049	8 471
april	-	620	-	7 086	519	8 225

B. Vervoerprestaties (1 000 tkm)

Maandgemiddelden en maanden	Brandstoffen	Steengroef- produkten	Baksteen	Plastische aarde en zand	Allerlei	Totaal
1966	-	2	-	64	48	114
1967	-	4	-	41	28	73
1968	-	2	-	27	6	35
januari	-	1	-	28	4	32
februari	-	1	-	24	6	31
maart	-	2	-	24	6	32
april	-	3	-	36	-	39
mei	-	5	-	26	3	34
juni	-	3	-	29	3	35
juli	-	1	-	14	3	18
augustus	-	2	-	26	3	31
september	-	3	-	31	33	67
oktober	-	2	-	35	1	38
november	-	2	-	29	2	33
december	-	2	-	26	3	31
1969	-	2	-	31	4	37
januari	-	2	-	34	3	39
februari	-	1	-	23	3	27
maart	-	2	-	33	6	41
april	-	2	-	34	5	41
mei	-	2	-	33	4	39
juni	-	2	-	35	2	39
juli	-	3	-	22	5	29
augustus	-	3	-	26	5	34
september	-	2	-	35	3	40
oktober	-	2	-	37	2	41
november	-	2	-	36	5	43
december	-	2	-	24	5	31
1970	-	-	-	-	-	-
januari	-	1	-	24	4	29
februari	-	2	-	22	4	28
maart	-	2	-	27	4	34
april	-	2	-	28	2	33
mei	-	2	-	24	-	26

62.-
 LUCHTVAART

1.- Bedrijvigheid van alle Belgische luchthavens

a. Evolutie in de tijd voor alle luchthavens en voor de luchtvaartmaatschappij Sabena

MAAND- GEMIDDELDEN EN MAANDEN	Bedrijvigheid van de luchthavens (1)						Betalend regelmatig luchtvervoer van de SABENA (3)			
	Aantal vluchten		Aantal passagiers		Goederen (2) (t)		Aantal passagiers	Aantal passagiers km (1 000)	Vracht (t)	Totaal tkm (1 000)
	bij vertrek	bij aankomst	bij vertrek	bij aankomst	bij vertrek	bij aankomst				
1966	2 711	2 709	86 517	87 213	4 485	4 617	82 420	137 824	2 257	18 135
1967	2 888	2 882	97 275	98 942	4 978	4 973	93 147	162 821	3 004	22 846
1968	3 070	3 069	107 313	107 405	5 658	5 876	94 933	164 715	3 784	25 245
januari	2 191	2 180	63 404	65 728	4 023	4 567	69 052	106 849	3 105	17 782
februari	2 378	2 368	64 461	62 845	4 185	4 811	68 742	90 432	3 295	16 963
maart	2 595	2 601	71 826	75 143	4 833	4 915	79 167	101 813	3 636	18 855
april	3 109	3 091	98 699	97 424	5 097	5 575	90 450	133 910	3 355	21 217
mei	3 621	3 642	126 595	131 256	6 378	6 764	107 836	164 734	3 695	24 837
juni	3 936	3 894	151 703	153 851	7 419	7 092	117 871	224 355	3 922	30 982
juli	3 950	3 933	172 617	163 781	6 648	7 031	133 617	290 103	3 677	36 149
augustus	3 853	3 855	156 707	162 395	6 431	6 602	117 644	256 593	3 442	32 625
september	3 417	3 433	137 601	138 910	6 780	6 857	117 026	221 872	3 943	30 800
oktober	2 988	3 007	101 484	98 614	6 018	5 994	95 101	154 612	4 468	26 199
november	2 346	2 370	67 828	70 709	4 591	4 849	71 021	108 183	4 151	21 553
december	2 393	2 401	74 970	68 140	5 479	5 462	71 666	123 483	4 715	24 979
1969										
januari	2 527	2 547	76 480	80 595	5 482	5 939	77 035	124 051	5 164	27 805
februari	2 228	2 242	69 633	69 481	5 191	5 808	69 642	100 032	4 804	23 821
maart	2 561	2 546	93 935	91 327	6 290	6 696	93 607	132 508	5 359	28 291
april	3 133	3 140	101 746	108 556	6 469	6 729	91 677	142 267	4 464	26 555
mei	3 631	3 626	122 696	120 487	6 651	6 864	104 658	160 455	4 304	27 577
juni	3 974	3 978	146 190	146 362	8 693	7 229	118 414	214 103	4 444	32 895
juli	4 263	4 272	201 456	184 134	8 310	7 758	149 957	318 600	4 292	41 683
augustus	4 289	4 259	187 641	196 248	8 046	7 862	136 693	297 252	4 257	40 307
september	3 844	3 842	157 644	159 080	7 888	7 615	136 304	260 126	4 552	37 937
oktober	3 429	3 422	119 323	121 100	7 518	7 261	109 741	181 890	5 238	32 921
november	3 010	3 023	89 289	91 092	6 638	6 519	84 786	122 908	4 722	27 156
december	2 894	2 889	92 505	85 474	6 837	6 613	83 538	152 232	4 711	29 327
1970										
januari	2 943	2 955	90 110	91 604	6 290	6 386	87 296	151 538	4 232	27 316
februari	2 698	2 704	85 781	84 926	6 255	6 054	79 055	113 757	4 398	24 897
maart	3 240	3 242	114 332	107 844	6 976	6 829	10 708	167 527	4 802	31 360
april	3 547	3 548	123 320	128 354	7 635	7 189	112 326	177 910	4 627	31 307

(1) Verkeer met handelskarakter, alle luchthavens.

(2) Vrachtgoed + reisgoed + post.

(3) De lijnen, die door de Sabena voor rekening van Air-Congo uitgebaat werden, zijn vanaf 1966 in deze cijfers niet meer inbegrepen.

LUCHTVAART (vervolg)

I. Bedrijvigheid van alle Belgische luchthavens (vervolg)
b. Detailcijfers voor de maand april 1970

Luchthavens	Bij aankomst							Bij vertrek						
	Aantal vluchten	Passagiers	Vrachtgoed t	Reisgoed t	Poststukken t	Benutte plaatsen %	Benutte capaciteit %	Aantal vluchten	Passagiers	Vrachtgoed t	Reisgoed t	Poststukken t	Benutte plaatsen %	Benutte capaciteit %
<u>Regelmatische vluchten (1)</u>														
<i>Belgisch verkeer</i>														
Brussel-Nationaal	1 345	55 476	2 420	659	93	49	34	1 348	50 803	2 560	611	99	45	33
Andere	295	3 626	39	34	-	42	21	307	3 979	77	41	2	44	24
<i>Vreemd verkeer</i>														
Brussel-Nationaal	1 264	53 026	2 137	529	244	54	38	1 257	50 814	2 177	535	161	52	38
Andere	376	6 489	745	78	-	80	75	378	8 005	767	95	-	97	83
<i>Totaal verkeer</i>														
Brussel-Nationaal	2 609	108 502	4 557	1 188	337	51	36	2 605	101 617	4 737	1 146	260	48	35
Andere	671	10 115	784	112	-	60	49	685	11 984	844	136	2	69	54
Totaal :	3 280	118 617	5 341	1 300	337	52	37	3 290	113 601	5 581	1 282	262	50	36
<u>Onregelmatige vluchten (2)</u>														
<i>Belgisch verkeer</i>														
Brussel-Nationaal	46	3 064	3	28	-	74	39	47	3 559	80	30	1	81	54
Andere	25	219	14	2	-	62	64	28	131	3	2	-	51	65
<i>Vreemd verkeer</i>														
Brussel-Nationaal	99	4 224	68	46	-	57	31	95	4 441	264	39	-	64	49
Andere	88	2 230	17	33	-	81	50	87	1 588	75	16	-	58	50
<i>Totaal verkeer</i>														
Brussel-Nationaal	145	7 288	71	74	-	63	34	142	8 000	344	69	1	71	51
Andere	113	2 449	31	35	-	79	52	115	1 719	78	18	-	57	51
Totaal :	258	9 737	102	109	-	66	37	257	9 719	422	87	1	68	51
<u>Totaal der vluchten met handelskarakter</u>														
<i>Belgisch verkeer</i>														
Brussel-Nationaal	1 391	58 540	2 423	687	93	50	34	1 395	54 362	2 640	841	100	46	33
Andere	320	3 845	53	36	-	43	22	335	4 110	80	43	2	44	25
<i>Vreemd verkeer</i>														
Brussel-Nationaal	1 363	57 250	2 205	575	244	54	38	1 352	55 255	2 441	574	161	53	38
Andere	464	8 719	762	111	-	80	70	465	9 593	842	111	-	87	77
<i>Totaal verkeer</i>														
Brussel-Nationaal	2 754	115 790	4 628	1 262	337	52	36	2 747	109 617	5 081	1 215	261	49	36
Andere	784	12 564	815	147	-	63	50	800	13 703	922	154	2	68	54
Totaal :	3 538	128 354	5 443	1 409	337	53	37	3 547	123 320	6 003	1 369	263	51	37
<u>Transitverkeer (3).</u>														
<i>Regelmatische vluchten</i>														
<i>Onregelmatige vluchten</i>														
<i>Totaal verkeer</i>														
Brussel-Nationaal	5 857	1 006	60	132	601	28	7	-	6 458	1 034	67	132		
Andere	848	14	9	-	158	14	6	-	1 006	28	15	-		
Totaal :	6 705	1 020	69	132	759	42	13	-	7 464	1 062	82	132		

(1) Regelmatische vluchten : Vluchten uitgevoerd door maatschappijen met vaste dienstregeling.

(2) Onregelmatige vluchten : Vluchten uitgevoerd door maatschappijen zonder vaste dienstregeling.

(3) De gegevens betreffende het transitverkeer zijn eveneens begrepen in het verkeer bij aankomst en bij vertrek.

LUCHTVAART (vervolg)

2. AANKOMSTEN EN VERTREKKEN OP DE LUCHTHAVEN VAN BRUSSEL-NATIONAAL INGEDEELD NAAR HET LAND VAN HERKOMST EN BESTEMMING

a) Detailcijfers voor april 1970

Land	Luchtvervoer per land van herkomst (land van inscheeping of lading)					Luchtvervoer per land van bestemming (Land van ontscheeping of lossing)				
	Aantal insche- pingen	Passa- giers	Vracht- goed (t)	Reis- goed (t)	Post- stuk- ken (t)	Aantal ontsche- pingen	Passa- giers	Vracht- goed (t)	Reis- goed (t)	Post- stuk- ken (t)
EUROPA										
E.E.G.-landen										
Duitsland	458	15 228	909	142	60	486	14 926	708	136	76
België	77	546	-	5	-	76	536	-	6	-
Frankrijk	212	10 670	231	111	23	221	9 723	231	96	18
Italië	187	10 634	399	96	8	251	9 459	206	93	9
Luxemburg (G.H.)	47	932	9	10	1	47	820	11	6	1
Nederland	351	6 436	349	61	24	348	6 208	300	57	11
Niet E.E.G.-landen										
Denemarken	82	2 419	63	16	4	100	3 670	111	36	5
Spanje	191	10 096	172	135	12	200	8 109	167	102	5
Griekenland	63	1712	43	25	-	70	1 337	34	24	2
Portugal	36	1 667	25	22	3	35	1 513	45	13	2
Verenigd-Koninkrijk	411	20 228	748	183	67	421	20 929	1 001	179	34
Zwitserland	199	8 986	187	84	11	219	7 396	179	72	6
Andere landen van Europa	219	6 369	183	66	27	258	5 482	199	62	6
Totaal landen van Europa	2 533	95 923	3 318	956	240	2 732	90 108	3 192	882	175
AFRIKA (totaal)	209	7 542	213	105	25	253	5 686	678	109	30
waarvan Kongo (Kinsjasa)	45	2 049	39	29	22	68	1 799	315	47	15
AMERIKA (totaal) :	197	9 782	927	163	70	220	10 171	1 055	164	52
waarvan Verenigde Staten	141	6 966	827	114	66	157	7 770	887	123	46
AZIE (totaal)	109	2 543	170	39	3	160	3 652	156	60	5
OCEANIE (totaal)	-	-	-	-	-	-	-	-	-	-
<i>Algemeen totaal</i>	<i>3 048</i>	<i>115 790</i>	<i>4 628</i>	<i>1 263</i>	<i>338</i>	<i>3 365</i>	<i>109 617</i>	<i>5 081</i>	<i>1 215</i>	<i>282</i>

NOTA : Van 1961 af stemt het land van herkomst overeen met het land waar de passagiers werkelijk aan boord gaan of waar de goederen werkelijk aan boord van het vliegtuig gebracht worden, en het land van bestemming met het land waar de passagiers ontschepen en de goederen gelost worden.

WEGVERVOER

1. Nieuwe tot het verkeer toegelaten motorvoertuigen

a) Evolutie in de tijd

MAANDGEMIDDELDEN EN MAANDEN	Personen- auto's	Autobus- sen en autocars	Voertui- gen voor goederen vervoer	Trak- toren	Landbouw- tractoren	Totaal	Moto's (1)	Scoters	Auto- scooters (2)	Totaal
1960	10 789	56	1 331	214	202	12 592	326	800	40	1 166
1961	11 199	59	1 563	222	330	13 373	291	781	27	1 100
1962	12 164	57	1 545	233	303	14 301	233	554	17	805
1963	14 447	91	1 745	247	326	16 857	122	408	6	596
1964.	16 784	102	1 777	175	502	19 341	421	279	5	706
1965	19 541	107	1 737	132	582	22 099	428	129	5	562
1966	19 284	107	1 802	129	664	21 988	354	76	3	434
1967	19 866	99	1 728	109	540	22 342	299	44	4	347
1968	22 497	92	1 830	117	548	25 084	337	30	8	375
januari	19 770	87	1 823	147	405	22 232	183	13	2	198
februari	23 112	114	1 770	92	491	25 579	237	25	33	295
maart	25 062	124	1 839	113	726	27 864	304	24	5	333
april	30 399	130	2 093	127	820	33 569	368	58	8	434
mei	29 598	69	1 877	133	477	32 154	386	45	6	437
juni	25 217	93	1 749	110	517	27 686	401	27	3	431
juli	25 980	82	1 811	105	534	28 514	606	63	19	688
augustus	17 959	56	1 623	84	490	20 212	416	25	4	445
september	18 147	95	1 806	140	518	20 706	358	27	6	391
oktober	21 988	97	2 101	126	704	25 016	384	31	3	418
november	16 859	72	1 589	102	467	19 089	229	16	10	255
december	15 871	82	1 879	121	430	18 383	166	11	-	177
1969	25 925	117	2 074	170	539	28 824	308	21	3	332
januari	21 738	98	1 951	160	544	24 491	196	17	3	216
februari	24 679	95	1 963	158	511	27 406	204	13	3	220
maart	30 659	139	2 370	184	774	34 126	304	29	3	336
april	33 202	132	2 370	206	651	36 561	323	29	5	357
mei	29 708	110	1 948	147	425	32 338	345	22	2	369
juni	35 766	153	2 536	204	563	39 222	495	36	5	536
juli	28 893	86	2 132	180	525	31 816	499	37	2	538
augustus	20 581	71	1 895	133	547	23 227	369	19	7	395
september	24 340	147	2 063	157	543	27 250	350	17	4	371
oktober	26 801	97	2 311	207	644	30 060	315	18	3	336
november	18 537	149	1 631	132	409	20 858	168	8	3	179
december	16 193	125	1 714	178	326	18 536	122	9	1	132
1970	21 084	115	1 778	139	342	23 458	115	9	2	126
januari	24 110	119	2 014	160	388	26 791	202	20	3	225
februari	26 614	189	2 185	182	788	29 958	283	15	-	298
maart	28 494	152	2 335	226	743	31 950	293	18	3	314
april	24 597	131	1 945	202	425	27 300	316	18	2	336
mei	29 585	159	2 404	186	461	32 795	453	25	4	482
juni										

(1) Niet inbegrepen de bromfietsen met een cilinderinhoud van 50 cm³ en minder.(2) Maximum cilinderinhoud van 350 cm³ en maximum gewicht van 350 kg.

WEGVERVOER (vervolg)

1. Nieuwe tot het verkeer toegelaten motorvoertuigen (vervolg)

b) Detailcijfers voor juni 1970 volgens de verblijfplaats van de aangever.

Verblijfplaats van de aangever	Personen-auto's	Autobussen en autocars	Voertuigen voor goederenvervoer	Traktoren	Landbouwtraktoren	Totaal	Moto's (1)	Scooters	Auto-scooters (2)	Totaal
<i>Provincies :</i>										
Antwerpen	4 663	18	374	34	49	5 138	34	2	2	38
Brabant	7 452	43	710	42	56	8 303	100	7	-	107
Henegouwen	3 706	5	242	17	54	4 024	101	8	-	109
Luik	3 386	2	226	16	44	3 674	78	5	-	83
Limburg	1 865	26	145	13	48	2 097	25	1	-	26
Luxemburg	705	1	51	9	30	796	20	-	-	20
Namen	1 112	4	62	4	36	1 218	36	1	-	37
Oost-Vlaanderen	3 365	20	313	15	77	3 790	32	-	-	32
West-Vlaanderen	2 536	10	252	35	67	2 900	27	1	2	30
<i>Het Rijk</i>	<i>28 790</i>	<i>128</i>	<i>2 375</i>	<i>185</i>	<i>461</i>	<i>31 940</i>	<i>453</i>	<i>25</i>	<i>4</i>	<i>482</i>
Voertuigen van personen die tijdelijk in het land verblijven	795	30	29	1	-	855	-	-	-	-
<i>Algemeen totaal</i>	<i>29 585</i>	<i>158</i>	<i>2 404</i>	<i>186</i>	<i>461</i>	<i>32 795</i>	<i>453</i>	<i>25</i>	<i>4</i>	<i>482</i>

(1) Bromfietsen met een cilinderinhoud van 50 cm³ en minder niet inbegrepen.(2) Maximum cilinderinhoud van 350 cm³ en maximum gewicht van 350 kg.

WEGVERVOER (vervolg)

1. Nieuwe tot het verkeer toegelaten motorvoertuigen (vervolg)

c) Indeling naar het land van herkomst en het merk, 1^e kwartaal 1970.

LAND VAN HERKOMST EN MERKEN	Personen- wagens		Autobussen en autocars		Voertuigen voor goederen- vervoer		Traktoren		Landbouw- traktoren		Totaal	
	Totaal	Nieuwe nummer- platen (1)	Totaal	Nieuwe nummer- platen (1)	Totaal	Nieuwe nummer- platen (1)	Totaal	Nieuwe nummer- platen (1)	Totaal	Nieuwe nummer- platen (1)	Totaal	Nieuwe nummer- platen (1)
<i>West-Duitsland</i>												
B.M.W.	1 510	316	-	-	-	-	-	-	-	-	1 510	316
D.K.W.	1 204	172	-	-	-	-	-	-	-	-	1 204	172
Ford 12 M	1 467	360	-	-	11	4	-	-	-	-	1 478	364
Ford Escort	2 164	777	-	-	7	5	-	-	-	-	2 171	782
Ford Capri	2 542	756	-	-	-	-	-	-	-	-	2 542	756
Andere Ford	3 091	527	68	31	496	189	3	3	227	116	3 885	866
Mercédès 220	529	128	-	-	-	-	-	-	-	-	529	128
Mercédès 200	235	56	-	-	-	-	-	-	-	-	235	56
Mercédès 200 D	335	65	-	-	-	-	-	-	-	-	335	65
Andere Mercédès	756	161	40	24	370	165	40	24	-	-	1 214	374
Opel 1900	654	98	-	-	-	-	-	-	-	-	654	98
Opel Kadett	2 136	661	-	-	1	-	-	-	-	-	2 137	661
Opel 1700	1 255	216	-	-	5	3	-	-	-	-	1 260	219
Andere Opel	1 377	247	-	-	69	21	-	-	-	-	1 446	268
Volkswagen	1 179	410	40	23	951	311	-	-	-	-	2 170	744
Volkswagen 1300	1 795	513	-	-	-	-	-	-	-	-	1 795	513
Volkswagen 1600	1 171	183	5	-	28	8	-	-	-	-	1 204	191
Andere volkswagen	1 414	267	-	-	2	1	-	-	-	-	1 416	268
Andere merken	1 069	278	47	28	527	235	75	41	364	231	2 082	813
Totaal	25 883	6 191	208	106	2 467	942	118	68	591	347	29 267	7 654
<i>Oost-Duitsland</i>												
Wartburg	74	13	-	-	5	2	-	-	-	-	79	15
Trabant	9	3	-	-	-	-	-	-	-	-	9	3
Andere merken	-	-	-	-	-	-	-	-	-	-	-	-
Totaal	83	16	-	-	5	2	-	-	-	-	88	18
<i>Oostenrijk</i>												
Steyr	-	-	-	-	10	1	2	1	18	14	30	16
Andere merken	-	-	-	-	-	-	-	-	-	-	-	-
Totaal	-	-	-	-	10	1	2	1	18	14	30	16
<i>België</i>												
Van Hool	-	-	115	66	-	-	-	-	-	-	115	66
Andere merken	14	7	9	6	3	3	-	-	-	-	26	16
Totaal	14	7	124	72	3	3	-	-	-	-	141	82
<i>Frankrijk</i>												
Citroën ID 19	895	103	-	-	-	-	-	-	-	-	895	103
Citroën Ami 8	1 206	242	-	-	-	-	-	-	-	-	1 206	242
Citroën Dyane	1 848	695	-	-	-	-	-	-	-	-	1 848	695
Andere Citroën	1 237	303	1	-	593	266	-	-	-	-	1 931	560
Peugeot 204	1 393	433	-	-	-	-	-	-	-	-	1 393	433
Peugeot 504	1 505	214	-	-	-	-	-	-	-	-	1 505	214
Andere Peugeot	2 285	443	4	2	193	74	-	-	-	-	2 482	519
Renault 3-4 HP	2 317	913	-	-	19	4	-	-	-	-	2 336	917
Renault R 6	2 431	578	-	-	-	-	-	-	-	-	2 431	578
Renault R 16	2 205	333	-	-	-	-	-	-	-	-	2 205	333
Renault R 8 - R 10	2 041	529	-	-	-	-	-	-	-	-	2 041	529
Andere Renault	163	75	2	-	687	322	-	-	41	24	892	422
Simca 1000	1 640	539	-	-	-	-	-	-	-	-	1 640	539
Simca 1100	1 368	296	-	-	23	11	-	-	-	-	1 391	307
Andere Simca	1 688	268	-	-	-	-	-	-	-	-	1 688	268
Andere merken	20	9	3	3	176	54	12	8	12	9	223	83
Totaal	24 242	5 973	10	5	1 691	731	12	8	53	33	26 008	6 750

(1) Met een nieuwe nummerplaat geïmmatriculeerde voertuigen, op naam van Belgische deklarananten.

WEGVERVOER (vervolg)

1. Nieuwe tot het verkeer toegelaten motorvoertuigen (vervolg)

c) Indeling naar het land van herkomst en het merk, 1^e kwartaal 1970.

Land van herkomst en merken	Personen- wagens		Autobussen en autocars		Voertuigen voor goederen- vervoer		Traktoren		Landbouw- traktoren		Totaal	
	Totaal	Nieuwe nummer- platen (1)	Totaal	Nieuwe nummer- platen (1)	Totaal	Nieuwe nummer- platen (1)	Totaal	Nieuwe nummer- platen (1)	Totaal	Nieuwe nummer- platen (1)	Totaal	Nieuwe nummer- platen (1)
<i>Japan</i>												
Datsun	503	112	-	-	-	-	-	-	-	-	503	112
Honda	150	75	-	-	-	-	-	-	5	5	155	80
Toyota	1 990	400	-	-	1	-	-	-	-	-	1 991	400
Andere merken	462	94	1	1	15	7	-	-	-	-	478	102
Totaal	3 105	681	1	1	16	7	-	-	5	5	3 127	694
<i>Italië</i>												
Fiat 850	1 565	701	-	-	-	-	-	-	-	-	1 565	701
Fiat 124	1 005	272	-	-	-	-	-	-	-	-	1 005	272
Fiat 128	1 263	393	-	-	-	-	-	-	-	-	1 263	393
Andere Fiat	2 336	626	22	9	335	109	45	25	150	82	2 888	851
Andere merken	1 383	287	1	1	44	14	10	7	44	29	1 482	338
Totaal	7 552	2 279	23	10	379	123	55	32	194	111	8 203	2 555
<i>Nederland</i>												
D.A.F.	1 471	554	18	12	184	90	44	29	-	-	1 717	685
Andere merken	-	-	-	-	-	-	-	-	-	-	-	-
Totaal	1 471	554	18	12	184	90	44	29	-	-	1 717	685
<i>Verenigd Koninkrijk</i>												
Austin	1 001	434	-	-	13	2	-	-	-	-	1 014	436
Bedford	2	2	2	1	392	159	5	2	-	-	401	164
Massey-Ferguson	4	1	-	-	-	-	11	7	207	104	222	112
Ford Cortina	717	130	-	-	1	1	-	-	-	-	718	131
Ford Cortina M	43	13	-	-	-	-	-	-	-	-	43	13
Andere Ford	37	13	-	-	114	30	5	-	-	-	156	43
Morris	1 045	529	-	-	7	3	-	-	-	-	1 052	532
Sunbeam	708	160	-	-	3	1	-	-	-	-	711	161
Triumph 1300	229	45	-	-	-	-	-	-	-	-	229	45
Andere Triumph	504	147	-	-	-	-	-	-	-	-	504	147
Vauxhall Viva	1 133	380	-	-	-	-	-	-	-	-	1 133	380
Vauxhall Victor	176	27	-	-	-	-	-	-	-	-	176	27
Andere Vauxhall	93	18	-	-	-	-	-	-	-	-	93	18
Andere merken	253	67	8	5	48	16	9	2	140	60	458	150
Totaal	5 945	1 966	10	6	578	212	30	11	347	164	6 910	2 359
<i>Zweden</i>												
Scania-Vabis	1	-	2	1	76	43	113	67	-	-	192	111
Volvo	1 990	408	4	1	138	72	78	42	6	1	2 216	524
Andere merken	129	20	-	-	-	-	-	-	-	-	129	20
Totaal	2 120	428	6	2	214	115	191	109	6	1	2 537	655
<i>Tsjecho-Slowakije</i>												
Skoda	528	116	-	-	-	-	-	-	-	-	528	116
Andere merken	-	-	-	-	-	-	1	1	64	33	65	34
Totaal	528	116	-	-	-	-	1	1	64	33	593	150

(1) Met een nieuwe nummerplaat geïmmatriculeerde voertuigen, op naam van Belgische deklarianten.

WEGVERVOER (vervolg)

1. Nieuwe tot het verkeer toegelaten motorvoertuigen (vervolg)

c) Indeling naar het land van herkomst en het merk, 1^e kwartaal 1970 (vervolg)

Land van herkomst en merken	Personen- wagens		Autobussen en autocars		Voertuigen voor goederen- vervoer		Traktoren		Landbouw- traktoren		Totaal	
	Totaal	Nieuwe nummer- platen (1)	Totaal	Nieuwe nummer- platen (1)	Totaal	Nieuwe nummer- platen (1)	Totaal	Nieuwe nummer- platen (1)	Totaal	Nieuwe nummer- platen (1)	Totaal	Nieuwe nummer- platen (1)
<i>U.S.S.R.</i>												
Scaldia-Moskvieth	208	47	-	-	4	-	-	-	-	-	212	47
Andere merken	33	6	-	-	1	1	-	-	43	20	77	27
Totaal	241	53	-	-	5	1	-	-	43	20	289	74
<i>V.S.A.</i>												
Oldsmobile	24	2	-	-	-	-	-	-	-	-	24	2
Chevrolet	117	18	-	-	-	-	-	-	-	-	117	18
Dodge	87	8	21	12	58	13	-	-	-	-	166	33
Ford Mustang	91	16	-	-	-	-	-	-	-	-	91	16
Ford Fairlane 500 V8	16	4	-	-	-	-	-	-	-	-	16	4
Andere Ford	17	2	1	-	29	8	-	-	4	1	51	11
Plymouth	32	7	-	-	-	-	-	-	-	-	32	7
Rambler	20	9	-	-	-	-	-	-	-	-	20	9
Valiant	114	19	-	-	-	-	-	-	-	-	114	19
Andere merken	92	18	-	-	26	21	18	14	144	79	280	132
Totaal	610	103	22	12	113	42	18	14	148	80	911	251
Andere nationaliteiten of merken waarvan de nationaliteit niet bekend is	14	7	1	-	312 (2)	214	10	6	49	36	386	263
<i>Algemeen totaal</i>	<i>71 808</i>	<i>18 374</i>	<i>423</i>	<i>226</i>	<i>5 977</i>	<i>2 483</i>	<i>481</i>	<i>279</i>	<i>1 518</i>	<i>844</i>	<i>80 207</i>	<i>22 206</i>

(1) Met een nieuwe nummerplaat geïmmatriculeerde voertuigen, op naam van Belgische deklarianten.

(2) Waarvan 296 kranen en zelfbewegende werktuigmachines.

WEGVervoer (vervolg)

2. Tot het verkeer toegelaten tweedehandsmotorvoertuigen

a) Evolutie in de tijd

MAANTGEMIDDELEN EN MAANDEN	Personen- auto's	Autobussen en autocars	Voertuigen voor goederen vervoer	Traktoren	Landbouw- traktoren	Totaal
1960	10 720	42	1 546	261	73	12 643
1961	12 083	44	1 742	322	102	14 294
1962	12 787	53	1 720	313	119	14 992
1963	14 163	83	1 752	274	177	16 449
1964	16 696	69	1 797	223	293	19 078
1965	18 450	51	1 669	143	403	20 717
1966	19 473	58	1 675	497	98	21 802
1967	20 161	54	1 619	96	470	22 401
1968	21 692	66	1 746	112	459	24 075
januari	19 806	93	1 962	126	381	22 368
februari	19 645	59	1 612	96	458	21 870
maart	21 299	59	1 686	75	545	23 664
april	26 788	89	1 678	163	592	29 510
mei	26 494	63	1 915	140	517	29 129
juni	24 212	74	2 148	171	467	27 072
juli	25 660	53	1 774	120	493	28 100
augustus	18 714	57	1 588	98	463	20 920
september	19 314	62	1 632	91	449	21 548
oktober	21 824	61	1 752	95	528	24 260
november	18 841	64	1 283	67	307	20 562
december	17 701	59	1 723	107	305	19 895
1969	23 083	76	1 768	126	442	25 493
januari	21 262	87	1 961	112	397	23 819
februari	18 760	52	1 478	117	411	20 818
maart	22 746	55	1 821	128	614	25 367
april	27 380	112	1 852	134	551	30 029
mei	24 216	63	1 619	133	463	26 494
juni	28 464	78	1 911	164	563	31 180
juli	25 095	58	1 712	95	441	27 401
augustus	22 310	54	1 698	80	428	24 570
september	22 563	95	1 796	103	385	24 942
oktober	25 134	75	2 062	141	451	27 863
november	20 684	93	1 480	100	305	22 662
december	18 380	73	1 824	202	294	20 773
1970						
januari	20 333	77	2 000	139	351	22 900
februari	21 920	71	1 620	105	451	24 167
maart	24 271	67	1 757	123	602	26 820
april	27 565	99	2 193	156	752	30 765
mei	23 204	78	1 606	79	483	25 450
juni	29 101	76	1 903	124	564	31 768

WEGVERVOER (vervolg)

2. Tot het verkeer toegelaten tweedehandsmotorvoertuigen (vervolg)

b) Detailcijfers voor juni 1970, volgens de verblijfplaats van de aangever.

Verblijfplaats van de aangever	Personen-auto's	Autobussen en autocars	Voertuigen voor goederenvervoer	Traktoren	Landbouwtraktoren	Totaal
<i>Provincies :</i>						
Antwerpen	4 272	13	248	12	28	4 573
Brabant	7 099	15	439	20	53	7 626
Henegouwen	4 055	5	248	20	85	4 413
Luik	3 995	6	249	18	109	4 377
Limburg	1 924	12	131	10	25	2 102
Luxemburg	694	2	59	9	83	847
Namen	1 280	2	106	9	76	2 173
Oost-Vlaanderen	2 914	2	213	10	47	3 186
West-Vlaanderen	2 426	15	208	16	58	2 723
<i>Het Rijk :</i>	28 659	72	1 901	124	564	31 320
Voertuigen van personen die tijdelijk in het land verblijven	442	4	2	-	-	448
<i>Algemeen totaal</i>	29 101	76	1 903	124	564	31 768

WEGVERVOER (vervolg)

2. Tot het verkeer toegelaten tweedehandsmotorvoertuigen (vervolg)

c) Indeling naar het land van herkomst en het merk, 1^e kwartaal 1970

Landen van herkomst en merken	Personenwagens		Autobussen en autocars		Voertuigen voor goederenvervoer		Traktoren		Landbouw- traktoren		Totaal	
	Totaal	Nieuwe nummer- platen (1)	Totaal	Nieuwe nummer- platen (1)	Totaal	Nieuwe nummer- platen (1)	Totaal	Nieuwe nummer- platen (1)	Totaal	Nieuwe nummer- platen (1)	Totaal	Nieuwe nummer- platen (1)
<i>West-Duitsland</i>												
B.M.W.	1 726	799	-	-	-	-	-	-	-	-	1 726	799
Borgward	95	43	-	-	17	3	-	-	-	-	112	46
D.K.W.	1 032	441	1	-	30	19	-	-	-	-	1 063	460
Ford 12 M	1 880	689	-	-	5	1	-	-	-	-	1 885	690
Ford 17 M	2 223	707	-	-	5	-	-	-	-	-	2 228	707
Ford 20 M	491	139	-	-	-	-	-	-	-	-	491	139
Andere Ford	1 402	491	12	7	380	169	3	2	56	34	1 853	703
Mercédès 190	291	77	-	-	-	-	-	-	-	-	291	77
Mercédès 190 D	711	188	-	-	-	-	-	-	-	-	711	188
Mercédès 220	638	177	-	-	-	-	-	-	-	-	638	177
Andere Mercédès	1 299	388	62	38	553	279	25	10	2	2	1 941	717
Opel Rekord 1500	1 052	347	-	-	1	-	-	-	-	-	1 053	347
Opel	582	227	-	-	270	131	-	-	-	-	852	358
Opel 1700	1 740	463	-	-	1	-	-	-	-	-	1 741	463
Opel Kadett	1 681	728	-	-	-	-	-	-	-	-	1 681	728
Andere Opel	2 021	599	-	-	1	-	-	-	-	-	2 022	599
Volkswagen Standard	4 587	2 510	25	12	799	352	-	-	-	-	5 411	2 874
Volkswagen 1500	496	138	2	-	3	1	-	-	-	-	501	139
Volkswagen 1600	756	298	1	-	7	3	-	-	-	-	764	301
Volkswagen 1300	1 023	497	-	-	-	-	-	-	-	-	1 023	497
Andere Volkswagen	641	217	-	-	-	-	-	-	-	-	641	217
Andere merken	2 289	1 230	8	5	375	230	109	61	437	312	3 218	1 838
Totaal	28 656	11 393	111	62	2 447	1 188	137	73	495	348	31 846	13 064
<i>Oost-Duitsland</i>												
Wartburg	67	16	-	-	5	2	-	-	-	-	72	18
Trabant	31	16	-	-	-	-	-	-	-	-	31	16
Andere merken	2	2	-	-	2	-	-	-	1	1	5	3
Totaal	100	34	-	-	7	2	-	-	1	1	108	37
<i>Oostenrijk</i>												
Steyr	-	-	-	-	13	12	4	2	27	20	44	34
Andere merken	-	-	-	-	-	-	-	-	-	-	-	-
Totaal	-	-	-	-	13	12	4	2	27	20	44	34
<i>België</i>												
Vanhool	-	-	30	20	1	-	-	-	-	-	31	20
Andere merken	6	3	3	2	10	5	1	1	2	2	22	13
Totaal	6	3	33	22	11	5	1	1	2	2	53	33
<i>Frankrijk</i>												
Citroën 2 HP	2 126	1 420	-	-	16	11	-	-	-	-	2 142	1 431
Citroën I.D. 19	918	239	-	-	-	-	-	-	-	-	918	239
Andere Citroën	2 008	864	2	1	408	228	-	-	-	-	2 418	1 093
Panhard	178	71	-	-	-	-	-	-	-	-	178	71
Peugeot 404	2 103	635	-	-	-	-	-	-	-	-	2 103	635
Peugeot 403	234	104	-	-	16	6	-	-	-	-	250	110
Andere Peugeot	1 014	350	1	1	71	28	-	-	-	-	1 086	379
Renault R 8 - R 10	1 406	688	-	-	-	-	-	-	-	-	1 406	688
Renault Dauphine	792	433	-	-	-	-	-	-	-	-	792	433
Renault 3/4 CV	2 014	1 043	-	-	18	9	-	-	-	-	2 032	1 052
Andere Renault	1 412	624	-	-	454	245	2	2	22	18	1 890	889
Simca 1000	2 144	1 169	-	-	-	-	-	-	-	-	2 144	1 169
Simca 1300 en 1301	627	239	-	-	-	-	-	-	-	-	627	239

(1) Met een nieuwe nummerplaat geïmmatriculeerde voertuigen, op naam van Belgische deklarianten.

WEGVERVOER (vervolg)

2. Tot het verkeer toegelaten tweedehandsmotorvoertuigen (vervolg)

c) Indeling naar het land van herkomst en het merk, 1^e kwartaal 1970 (vervolg)

Landen van herkomst en merken	Personenwagens		Autobussen en autocars		Voertuigen voor goederenvervoer		Traktoren		Landbouw- traktoren		Totaal	
	Totaal	Nieuwe nummer- platen (1)	Totaal	Nieuwe nummer- platen (1)	Totaal	Nieuwe nummer- platen (1)	Totaal	Nieuwe nummer- platen (1)	Totaal	Nieuwe nummer- platen (1)	Totaal	Nieuwe nummer- platen (1)
<i>Frankrijk (vervolg)</i>												
Andere Simca	1 146	396	-	-	5	2	-	-	-	-	1 151	398
Andere merken	20	7	1	1	44	25	3	3	8	6	76	42
Totaal	18 142	8 282	4	3	1 032	554	5	5	30	24	19 213	8 868
<i>Italië</i>												
Fiat 850	1 202	694	-	-	-	-	-	-	-	-	1 202	694
Fiat 1100	529	263	-	-	7	4	-	-	-	-	535	267
Fiat 600	1 229	869	-	-	9	4	-	-	-	-	1 238	873
Andere Fiat	2 329	1 023	14	10	146	92	22	10	26	19	2 537	1 154
Andere merken	620	221	6	5	15	8	3	2	14	9	658	245
Totaal	5 908	3 070	20	15	177	108	25	12	40	28	6 170	3 233
<i>Nederland</i>												
D.A.F.	1 270	722	14	8	136	96	13	10	-	-	1 433	836
Andere merken	-	-	-	-	-	-	-	-	-	-	-	-
Totaal	1 270	722	14	8	136	96	13	10	-	-	1 433	836
<i>Verenigd Koninkrijk</i>												
Austin	807	465	5	4	53	34	1	-	-	-	866	503
Bedford	2	1	2	2	364	196	2	2	-	-	370	201
Ford Anglia	1 129	594	-	-	3	3	-	-	-	-	1 132	597
Ford Cortina	1 867	697	-	-	1	1	-	-	-	-	1 868	698
Andere Ford	659	175	6	3	123	62	19	14	141	102	948	356
Hillman	158	80	-	-	1	-	-	-	-	-	159	80
Morris	847	510	1	1	22	13	-	-	-	-	870	524
Sunbeam	246	113	-	-	-	-	-	-	-	-	246	113
Triumph 1200	542	303	-	-	-	-	-	-	-	-	542	303
Andere Triumph	411	195	-	-	-	-	-	-	-	-	411	195
Vauxhall Viva	649	266	-	-	-	-	-	-	-	-	649	266
Vauxhall Victor	349	112	-	-	-	-	-	-	-	-	349	112
Andere Vauxhall	175	63	-	-	-	-	-	-	-	-	175	63
Andere merken	569	237	12	9	62	33	40	26	438	314	1 121	619
Totaal	8 410	3 811	26	19	629	342	62	42	579	416	9 706	4 630
<i>Zweden</i>												
S.A.A.B.	73	29	-	-	-	-	-	-	-	-	73	29
Volvo	1 150	392	2	1	105	67	36	25	13	5	1 306	490
Andere merken	-	-	1	1	62	43	45	30	-	-	108	74
Totaal	1 223	421	3	2	167	110	81	55	13	5	1 487	593
<i>Tjechoslowakije</i>												
Skoda	344	156	-	-	2	1	-	-	-	-	346	157
Andere merken	-	-	-	-	3	1	-	-	39	25	42	26
Totaal	344	156	-	-	5	2	-	-	39	25	388	183
<i>U.S.S.R.</i>												
Scaldia-Moskvitch	173	67	-	-	-	-	-	-	-	-	173	67
Andere merken	67	23	-	-	-	-	1	1	16	14	84	38
Totaal	240	90	-	-	-	-	1	1	16	14	257	105

MEGVERVOER (vervolg)

2. Tot het verkeer toegelaten tweedehandsmotorvoertuigen (vervolg)

c) Indeling naar het land van herkomst en het merk, 1^e kwartaal 1970 (vervolg)

Landen van herkomst en merken	Personenwagens		Autobussen en autocars		Voertuigen voor goederenvervoer		Traktoren		Landbouw- traktoren		Totaal	
	Totaal	Nieuwe nummer- platen (1)	Totaal	Nieuwe nummer- platen (1)	Totaal	Nieuwe nummer- platen (1)	Totaal	Nieuwe nummer- platen (1)	Totaal	Nieuwe nummer- platen (1)	Totaal	Nieuwe nummer- platen (1)
<i>V.S.A.</i>												
Buick	76	32	-	-	-	-	-	-	-	-	76	32
Chevrolet	456	119	1	1	69	30	-	-	-	-	526	150
Chrysler	27	9	-	-	-	-	-	-	-	-	27	9
Dodge	126	34	-	-	32	21	-	-	-	-	158	55
Ford Mustang	124	40	-	-	-	-	-	-	-	-	124	40
Ford Fairlane 500 V8	93	31	-	-	1	-	-	-	-	-	94	31
Andere Ford	187	59	3	1	141	86	1	1	7	6	339	153
Plymouth	81	27	-	-	-	-	-	-	-	-	81	27
Rambler	68	15	-	-	-	-	-	-	-	-	68	15
Valiant	168	46	-	-	-	-	-	-	-	-	168	46
Andere merken	300	99	-	-	151	106	25	20	135	101	611	326
Totaal	1 706	511	4	2	394	243	26	21	142	107	2 272	884
Andere nationaliteiten of merken waarvan de nationa- liteit niet bekend is.	519	215	-	-	(2)359	274	12	8	20	18	910	515
<i>Algemeen totaal</i>	<i>66 524</i>	<i>28 708</i>	<i>215</i>	<i>133</i>	<i>5 377</i>	<i>2 936</i>	<i>367</i>	<i>230</i>	<i>1 404</i>	<i>1 008</i>	<i>73 887</i>	<i>33 015</i>

(1) Met een nieuwe nummerplaat geïmmatriculeerde voertuigen, op naam van Belgische deklارانten.

(2) Waarvan 353 kranen en zelfbewegende werktuigmachines.

WEGVERVOER (vervolg)

3. Verkeersongevallen

a. Evolutie in de tijd

Maandgemiddelden en maanden	Aantal ongevallen			Aantal slachtoffers					
	Totaal (1)	Tussen twee wegge- bruikers	met be- langrijke stoffelij- ke schade	Totaal aantal gedoden (2)	Ter plaatse gedood		Ernstig gewond		Licht gewond
					Totaal	waarvan voetgan- gers	Totaal	waarvan voetgan- gers	Totaal
1960	14 614	11 154	3 720	..	91	24	1 158	219	5 396
1961	15 610	11 975	4 013	..	90	23	1 259	237	5 785
1962	16 625	12 683	4 391	..	94	26	1 257	225	5 765
1963	17 916	13 527	4 985	157	101	26	1 262	222	5 900
1964	19 680	15 012	5 548	192	113	26	1 469	238	6 743
1965	20 343	15 514	6 055	200	116	28	1 487	259	6 796
1966	13 646	14 988	6 031	194	108	30	1 404	254	6 404
1967	19 217	14 604	6 293	207	113	30	1 463	250	6 435
1968	18 776	14 172	6 512	223	116	29	1 537	252	6 508
1969	19 207	14 403	6 868	225	119	29	1 608	261	6 781
januari	15 981	11 857	5 487	183	87	26	1 185	255	5 241
februari	16 570	12 086	5 693	120	61	26	952	184	4 423
maart	17 710	13 505	6 194	175	106	24	1 363	252	5 742
april	19 043	14 646	6 626	172	92	24	1 530	248	6 505
mei	20 163	15 346	7 029	231	120	20	1 790	255	7 723
juni	19 658	14 943	6 950	235	128	29	1 784	254	7 530
juli	17 891	13 362	6 487	274	161	20	1 770	188	7 390
augustus	20 376	15 385	7 577	267	163	37	1 929	255	8 040
september	19 953	15 119	6 984	271	129	43	1 823	296	7 477
october	20 308	15 290	7 097	252	116	20	1 778	297	7 143
november	22 977	17 195	8 647	285	154	49	1 912	358	8 079
december	19 853	14 109	7 643	231	113	28	1 489	293	6 075
1970									
januari	18 853	13 600	7 535	..	108	34	1 677	337	5 954
februari	19 163	13 818	7 553	..	103	31	1 748	351	5 973
maart	19 807	14 697	7 862	..	121	28	1 881	355	6 473
april	* 18 687	* 99	* 23	* 1 819	* 301	* 6 432
mei	* 17 565	* 141	* 34	* 2 160	* 288	* 7 149
juni	* 17 492	* 134	* 22	* 2 171	* 341	* 7 160

(1) Vanaf de maand juni 1965 werden de voorlopige cijfers (*) betreffende het totaal gevallen verbeterd, zodat de definitieve cijfers merklijk zullen benaderen.

(2) Volgens de statistiek van de doodsoorzaken. De slachtoffers, overleden gedurende de 30 dagen volgende op het ongeval zijn in de cijfers begrepen? Aangezien het overlijden vastgesteld wordt op het ogenblik waarop het zich voordoet en niet op dat van het ongeval, zijn de cijfers van het totaal gedoden per maand niet vergelijkbaar met het aantal ter plaatse gedoden.

WEGVERVOER (vervolg)

3. - VERKEERSONGEVALLEN (vervolg)

b) Detailcijfers voor het vierde kwartaal 1969

Provincies Het Rijk	Aantal ongevallen					Aantal slachtoffers				Aantal ongevallen met	
	Tussen 2 wegge- bruikers	1 wegge- bruiker tegen voertuig dat niet deelneemt aan het verkeer	hotsing tegen vast- staand voor- werp	Ander onge- val	Totaal	Ter plaats gedood	Zwaar gewond	Licht gewond	Totaal	Lichte stoffe- lijke schade	Zware stoffe- lijke schade
1	2	3	4	5	6	7	8	9	10	11	12
Provincies											
Antwerpen	8 234	1 632	821	189	10 876	69	846	3 525	4 440	7 182	3 510
Brabant	12 979	2 626	1 048	344	16 997	65	1 029	4 774	5 868	11 386	5 249
Henegouwen	5 266	1 239	617	287	7 409	39	865	2 965	3 869	3 430	3 849
Luik	3 857	859	428	176	5 320	41	502	1 983	2 526	2 872	2 322
Limburg	2 323	280	285	105	2 993	25	471	1 386	1 882	1 550	1 428
Luxemburg	558	82	120	59	819	16	129	358	503	222	585
Namen	1 378	232	218	115	1 943	32	249	866	1 147	722	1 184
Oost-Vlaanderen	6 947	1 565	802	263	9 577	51	536	3 042	3 629	6 767	2 670
West-Vlaanderen	5 052	1 175	694	283	7 204	45	552	2 398	2 995	4 614	2 590
Het Rijk (1) :	46 594	9 690	5 033	1 821	63 138	383	5 179	21 297	26 859	38 745	23 387
Gemeenten met :											
minder dan 5 000 inw.	9 864	1 408	1 809	818	13 899	182	2 176	6 326	8 684	5 590	8 133
5 000 tot 19 999 inw.	12 488	2 470	1 565	545	17 068	124	1 844	6 331	8 299	9 047	7 782
20 000 tot 49 999 inw.	10 405	2 425	832	287	13 949	52	721	4 305	5 078	9 270	4 474
50 000 tot 99 999 inw.	4 923	1 298	274	63	6 558	7	184	1 712	1 903	4 779	1 627
100 000 inwoners en meer	8 914	2 089	553	108	11 664	18	254	2 623	2 895	10 059	1 371
Totaal	46 594	9 690	5 033	1 821	63 138	383	5 179	21 297	26 859	38 745	23 387
Grote centrum (2) :											
Brussel	8 057	1 769	408	104	10 338	20	217	2 577	2 814	8 128	1 947
Antwerpen	3 893	864	269	25	5 051	14	195	1 315	1 524	3 982	988
Gent	2 548	678	181	43	3 450	3	79	693	775	2 820	577
Charleroi	1 349	329	85	49	1 812	1	93	574	668	1 166	605
Luik	2 106	588	191	65	2 920	13	160	952	1 125	1 947	895
Totaal der 5 grote centrum	17 953	4 198	1 134	286	23 571	51	744	6 111	6 906	18 043	5 012
Het Rijk :											
3e kwartaal 1963	41 556	8 001	3 418	1 919	54 894	364	4 706	21 324	26 394	38 422	15 205
4e kwartaal 1963	44 596	9 049	4 076	1 781	59 502	377	4 221	19 075	23 673	41 309	17 105
jaar 1963	162 330	31 715	13 939	7 009	214 993	1 207	15 145	70 806	87 158	150 917	59 821
1e kwartaal 1964	40 690	7 882	3 749	1 467	53 788	294	3 623	16 334	20 251	37 485	15 424
2e kwartaal 1964	45 669	8 239	3 675	1 784	59 367	346	4 698	21 805	26 849	42 244	15 936
3e kwartaal 1964	45 605	8 626	3 969	1 934	59 861	364	4 961	22 943	28 268	41 955	16 785
4e kwartaal 1964	48 184	9 177	4 043	1 743	63 147	347	4 344	19 838	24 529	43 591	18 435
jaar 1964	180 148	33 924	15 163	6 928	236 063	1 351	17 626	80 920	99 897	165 275	66 580
1e kwartaal 1965	42 038	8 118	3 866	1 462	55 484	316	3 681	17 170	21 167	37 834	16 639
2e kwartaal 1965	47 008	8 782	3 740	1 656	61 186	330	4 505	21 327	26 162	42 117	17 642
3e kwartaal 1965	46 598	8 832	3 910	1 803	61 143	362	5 027	22 475	27 864	42 000	18 000
4e kwartaal 1965	50 524	9 709	4 268	1 797	66 298	384	4 634	20 575	25 593	44 786	20 375
jaar 1965	186 168	35 441	15 784	6 718	244 111	1 392	17 847	81 547	100 786	167 037	72 656
1e kwartaal 1966	41 745	8 211	3 820	1 508	55 284	287	3 611	16 334	20 232	37 588	16 745
2e kwartaal 1966	44 001	8 382	3 467	1 642	57 492	278	4 067	19 465	23 810	39 287	17 086
3e kwartaal 1966	41 791	7 854	3 301	1 809	54 755	304	4 320	19 885	24 509	36 971	16 670
4e kwartaal 1966	52 313	9 689	4 417	1 796	68 215	422	7 850	21 162	26 434	45 183	21 868
jaar 1966	179 850	34 136	15 005	6 755	235 746	1 291	16 848	76 846	94 985	159 023	72 369
1e kwartaal 1967	40 001	7 784	3 476	1 484	52 745	280	3 783	16 184	20 247	34 796	16 917
2e kwartaal 1967	43 121	8 069	3 595	1 754	56 539	330	4 188	19 591	24 109	37 789	17 744
3e kwartaal 1967	42 968	7 839	3 658	1 740	56 205	365	4 790	20 998	26 153	38 556	18 507
4e kwartaal 1967	49 160	9 460	4 662	1 834	65 116	384	4 791	20 447	25 622	41 593	22 343
jaar 1967	175 250	33 152	15 391	6 812	230 605	1 359	17 552	77 220	96 131	150 734	75 511
1e kwartaal 1968	40 578	7 590	3 808	1 503	53 479	285	3 776	16 043	20 104	34 918	17 581
2e kwartaal 1968	41 836	7 890	3 879	1 630	55 235	358	4 534	19 864	24 756	35 810	18 468
3e kwartaal 1968	44 274	7 924	4 133	1 908	58 239	353	5 304	22 452	28 109	36 333	20 919
4e kwartaal 1968	43 376	8 662	4 537	1 785	58 360	399	4 833	19 742	24 974	36 216	21 181
jaar 1968	170 064	32 066	16 357	6 826	225 313	1 395	18 447	78 101	97 943	143 277	78 149
1e kwartaal 1969	37 448	7 613	3 769	1 431	50 261	254	3 500	15 406	19 160	32 127	17 374
2e kwartaal 1969	44 935	8 222	3 877	1 830	58 864	340	5 104	21 758	27 202	37 192	20 605
3e kwartaal 1969	43 866	8 044	4 270	2 040	58 220	453	5 522	22 907	28 882	36 219	21 048
4e kwartaal 1969	46 594	9 690	5 033	1 821	63 138	383	5 179	21 297	26 859	38 745	23 387

(1) In de tabellen werden de ongevallen tussen meer dan 2 weggebruikers gewoonlijk gesplitst in een reeks ongevallen tussen 2 weggebruikers.

Er werden voor het Rijk 3 049 ongevallen tussen 3 weggebruikers en 527 ongevallen tussen 4 of meer weggebruikers vastgesteld. Deze cijfers zijn begrepen in het totaal voor het Rijk in de kolom 2.

(2) Samenstelling : zie maandschrift "Handel en vervoer" nr 9-10 september - oktober 1969.

WEGVERVOER (vervolg)

3.- VERKEERSONGEVALLËN (vervolg)

b) Detailcijfers voor het vierde kwartaal 1969 (vervolg)

Provincies Het Rijk	Aantal ongevallen met					Omstandigheden die aanleiding gaven tot de ongevallen					
	ter plaatsse gedoden	zwaar gewonden (3)	licht gewonden (4)	uitslui- tend ma- teriële schade	materi- ele schade en li- chame- lijk letsel	te wij- ten aan bestuur- ders	te wij- ten aan passa- giers en voet- gangers	techni- sche ge- breken der voertu- igen	weersom- standig- heden en toestand van de weg	andere	onbekend
1	13	14	15	16	17	18	19	20	21	22	23
Provincies											
Antwerpen	62	693	2 528	7 593	3 099	9 555	344	135	362	150	497
Brabant	57	806	3 439	12 695	3 940	15 691	574	155	396	227	420
Henegouwen	38	671	1 967	4 733	2 546	6 575	325	88	390	135	198
Luik	39	409	1 399	3 473	1 721	4 660	264	48	353	210	194
Limburg	23	378	908	1 684	1 294	2 652	112	25	89	76	41
Luxemburg	15	98	230	476	331	656	31	5	86	44	13
Namen	29	193	544	1 177	729	1 661	83	29	144	58	39
Oost-Vlaanderen	46	454	2 218	6 859	2 578	8 526	239	85	390	137	282
West-Vlaanderen	44	478	1 738	4 944	2 260	6 443	167	65	223	156	155
Het Rijk (1) :	353	4 180	14 971	43 634	18 498	56 419	2 139	635	2 433	1 193	1 839
Gemeenten met :											
minder dan 5 000 inwoners	169	1 662	3 950	8 118	5 605	11 876	462	192	1 051	439	233
5 000 tot 19 999 inwoners	115	1 515	4 406	11 032	5 797	15 229	622	186	733	345	335
20 000 tot 49 999 inwoners	44	622	3 225	10 058	3 686	12 659	478	122	385	198	506
50 000 tot 99 999 inwoners	7	158	1 349	5 044	1 362	6 057	222	53	80	64	201
100 000 inwoners en meer	18	223	2 041	9 382	2 048	10 598	355	82	184	147	564
Totaal :	353	4 180	14 971	43 634	18 498	56 419	2 139	635	2 433	1 193	1 839
Grote centrum (2) :											
Brussel	19	186	1 983	8 150	1 925	9 670	365	88	144	91	307
Antwerpen	12	172	1 003	3 864	1 106	4 472	161	42	119	43	303
Gent	3	71	558	2 818	579	3 194	76	19	43	43	104
Charleroi	1	79	424	1 308	463	1 646	83	22	66	29	54
Luik	13	138	720	2 049	793	2 592	166	25	126	97	131
Totaal der 5 grote centrum	48	646	4 688	18 189	4 866	21 574	851	196	498	303	899
Het Rijk :											
3e kwartaal 1963	323	3 777	15 146	35 648	17 979	50 535	2 082	775	700	1 045	1 106
4e kwartaal 1963	339	3 423	13 368	42 372	16 042	54 018	2 076	641	2 158	1 118	1 387
jaar 1963	1 084	12 400	50 364	151 145	59 593	195 953	7 679	2 611	7 302	3 734	4 338
1e kwartaal 1964	275	2 968	11 713	38 832	14 077	49 203	1 787	574	1 576	723	1 410
2e kwartaal 1964	300	3 845	15 611	39 611	18 569	54 598	2 282	816	665	1 045	1 332
3e kwartaal 1964	326	4 016	16 146	39 373	19 367	55 089	2 143	918	617	1 122	1 281
4e kwartaal 1964	302	3 545	14 208	45 092	16 934	57 854	2 172	667	1 365	1 144	1 574
jaar 1964	1 203	14 374	57 678	162 908	68 947	216 744	8 384	2 975	4 223	4 223	5 597
1e kwartaal 1965	289	3 002	12 156	40 037	14 436	50 759	2 002	572	1 637	805	1 459
2e kwartaal 1965	299	3 675	15 045	42 167	17 892	56 659	2 284	801	522	862	1 529
3e kwartaal 1965	327	4 002	15 623	41 191	18 809	56 695	2 057	824	530	1 018	1 418
4e kwartaal 1965	357	3 804	14 698	47 439	17 722	60 511	2 366	702	1 448	1 043	1 692
jaar 1965	1 272	14 483	57 522	170 834	68 859	224 624	8 709	2 899	4 107	3 728	6 098
1e kwartaal 1966	272	2 996	11 698	40 318	14 015	50 326	1 898	618	1 276	726	1 429
2e kwartaal 1966	250	3 298	13 783	40 161	16 212	53 285	2 029	804	535	817	1 252
3e kwartaal 1966	267	3 538	13 907	37 043	16 598	50 375	1 975	790	573	935	1 269
4e kwartaal 1966	388	3 942	14 837	49 056	17 995	62 056	2 225	715	1 281	1 060	1 640
jaar 1966	1 169	13 774	54 225	166 578	64 820	217 042	8 157	2 927	3 665	3 538	5 590
1e kwartaal 1967	259	3 116	11 492	37 878	13 835	47 890	1 896	670	1 278	842	1 368
2e kwartaal 1967	301	3 376	13 801	39 061	16 472	52 263	2 043	778	540	956	1 263
3e kwartaal 1967	317	3 765	14 414	37 709	17 354	51 611	1 939	797	592	1 019	1 242
4e kwartaal 1967	345	3 854	14 483	46 434	17 502	59 323	2 081	642	2 267	1 078	1 583
jaar 1967	1 222	14 111	54 190	161 082	65 163	211 087	7 959	2 887	4 677	3 895	5 456
1e kwartaal 1968	258	3 081	11 334	38 806	13 693	48 546	1 877	604	1 657	788	1 329
2e kwartaal 1968	299	3 612	13 852	37 472	16 806	51 103	1 940	783	546	836	1 415
3e kwartaal 1968	315	4 182	15 274	38 468	18 784	53 827	1 977	784	762	983	1 249
4e kwartaal 1968	363	3 842	13 597	40 558	16 839	52 621	2 017	637	1 842	1 103	1 552
jaar 1968	1 235	14 717	54 057	155 304	66 122	206 097	7 811	2 808	4 807	3 710	5 545
1e kwartaal 1969	229	2 909	10 934	36 189	13 312	45 172	1 677	536	2 064	772	1 421
2e kwartaal 1969	316	4 068	15 231	39 249	18 548	54 053	2 099	804	655	994	1 463
3e kwartaal 1969	392	4 369	15 694	37 765	19 502	53 275	2 023	840	707	1 155	1 397
4e kwartaal 1969	353	4 180	14 971	43 634	18 498	56 419	2 139	635	2 433	1 193	1 839

(1) In de tabellen werden de ongevallen tussen meer dan 2 weggebruikers gewoonlijk gesplitst in een reeks ongevallen tussen 2 weggebruikers. Er werden voor het Rijk 3 049 ongevallen tussen 3 weggebruikers en 527 ongevallen tussen 4 of meer weggebruikers vastgesteld.

(2) Samenstelling : zie maandschrift "Handel en Vervoer" nr 9-10, september-oktober 1969.

(3) Ongevallen met zowel ter plaatse gedoden als ernstig gewonden werden opgenomen in de voorgaande kolom.

(4) Ongevallen met ter plaatse gedoden of ernstig gewonden benevens licht gewonden komen voor in één van de voorgaande kolommen.

WIJZE VAN VERVOER BIJ IN-, UIT- EN DOORVOER VAN GOEDEREN IN DE BELGISCH-LUXEMBURGSE
ECONOMISCHE UNIE (bruto-gewicht in 1 000 ton, behalve voor het vervoer langs de lucht)

1. Invoer

MAANDGEMIDDELDEN EN MAANDEN	Gebruikte vervoermiddel								Totaal
	Zee	Spoorweg	Kanalen en rivieren		Lucht (in ton)	Baan	Uitslag uit entre- pot	Andere wijzen van vervoer	
			Andere dan Rijnvaart	Rijnvaart					
1960	1 644	1 653	797	387	458	322	173	320	5 297
1961	1 782	1 615	853	389	558	323	169	374	5 505
1962	2 022	1 663	821	362	587	328	214	424	5 830
1963	2 558	1 517	836	375	850	446	210	402	6 345
1964	2 861	1 566	1 024	405	1 086	521	189	493	7 059
1965	3 125	1 458	1 066	452	1 203	569	211	497	7 380
1966	3 188	1 329	1 160	555	995	661	197	457	7 549
januari	2 892	1 391	652	408	803	543	187	520	6 593
februari	3 195	1 336	1 097	561	995	575	200	445	7 410
maart	3 339	1 490	1 350	586	1 164	792	200	317	8 075
april	2 889	1 514	1 416	589	701	695	203	365	7 671
mei	3 349	875	1 239	557	891	762	169	301	7 253
juni	2 971	1 433	1 303	582	1 073	715	181	429	7 614
juli	3 218	1 116	1 103	525	964	801	164	215	7 141
augustus	3 209	1 224	1 221	590	870	615	184	406	7 431
september	3 238	1 306	1 202	633	946	1 000	201	68	7 647
oktober	3 151	1 299	1 227	531	801	781	178	435	7 603
november	3 175	1 311	1 150	485	999	976	176	270	7 543
december	3 240	1 483	938	578	1 013	723	300	558	7 820
1967	3 278	1 277	1 223	652	1 175	658	233	463	7 785
januari	3 609	1 313	927	540	1 168	554	261	377	7 582
februari	2 786	1 175	914	616	972	580	237	515	6 823
maart	3 712	1 355	1 341	750	1 093	693	271	480	8 602
april	2 674	944	1 335	727	1 036	660	244	314	6 900
mei	3 815	1 331	1 299	663	863	690	203	103	8 105
juni	2 942	1 441	1 380	762	1 239	751	259	454	7 990
juli	1 924	1 125	1 042	646	1 362	522	158	586	6 005
augustus	3 511	1 135	1 307	603	1 781	634	170	488	7 850
september	1 787	1 292	1 352	696	1 039	661	173	510	6 472
oktober	3 026	1 317	1 359	717	1 167	699	250	574	7 942
november	5 730	1 449	1 364	637	1 147	714	226	516	10 638
december	3 742	1 392	1 065	448	1 184	651	300	400	7 999
1968	3 760	1 350	1 487	630	1 273	769	245	825	9 066
januari	3 535	1 315	1 111	564	1 148	561	262	609	7 959
februari	4 175	1 394	1 306	634	1 067	675	280	628	9 094
maart	3 810	1 319	1 410	681	1 139	786	298	926	9 232
april	3 378	1 348	1 620	686	1 120	782	267	570	8 652
mei	3 898	1 074	1 481	636	1 691	713	238	754	8 797
juni	3 476	1 234	1 430	684	1 200	723	195	421	8 163
juli	3 636	1 275	1 452	761	1 143	667	195	536	8 523
augustus	3 797	1 333	1 712	746	963	720	201	532	9 041
september	4 450	1 276	1 618	649	1 325	850	198	501	9 543
oktober	4 581	1 521	1 758	670	1 651	977	238	691	1 044
november	4 046	1 525	1 606	474	1 195	885	216	707	9 461
december	4 244	1 592	1 302	353	1 390	836	295	742	9 366
1969 (1)	4 654	1 478	1 714	517	1 780	996	208	739	10 216
januari	4 628	1 543	1 869	519	1 383	840	301	703	10 403
februari	3 849	1 339	1 561	506	1 352	725	246	525	8 753
maart	4 299	1 498	1 800	619	1 784	900	257	673	10 048
april	4 203	1 472	1 708	546	1 457	1 013	200	693	9 837
mei	4 510	1 412	1 776	694	1 459	940	184	1 176	10 794
juni	4 915	1 490	1 766	605	1 410	968	159	551	10 455
juli	4 923	1 386	1 484	538	1 287	843	161	801	10 138
augustus	4 975	1 405	1 637	547	1 082	802	149	502	10 019
september	4 671	1 416	1 881	514	1 506	1 003	199	715	10 400
oktober	5 036	1 559	1 934	395	1 791	1 141	212	861	11 140
november	5 077	1 623	1 691	363	5 065	946	180	825	10 710
december	4 462	1 593	1 458	354	1 780	932	245	847	9 893
1970									
januari	4 283	1 673	1 398	332	4 495	842	249	690	9 472
februari	4 297	1 663	1 481	363	1 528	864	244	753	9 668
maart	5 161	1 642	1 759	393	1 786	921	279	1 006	11 163

2.- Uitvoer

WIJZE VAN VERVOER BIJ IN-, UIT- EN DOORVOER VAN DE GOEDEREN IN DE BELGÏSCH-LUXEMBURGSE
ECONOMISCHE UNIE (bruto-gewicht in 1 000 ton, behalve voor het vervoer langs de lucht)

Maandgemiddelden en maanden	Gebruikte vervoermiddelen							Totaal
	Zee	Spoorweg	Kanalen en rivieren		Lucht (in ton)	Baan	andere wijze van vervoer	
			Andere dan Rijnvaart	Rijnvaart				
1960	950	490	658	335	925	258	25	2 716
1961	964	508	667	307	1 211	351	47	2 845
1962	1 002	566	727	318	1 416	463	38	3 114
1963	1 013	690	766	352	1 903	586	68	3 477
1964	1 036	744	962	341	2 484	765	61	3 912
1965	1 167	673	972	388	3 432	850	19	4 072
1966	1 058	619	877	351	3 598	916	25	3 849
januari	890	641	567	221	1 045	636	-	2 956
februari	1 056	556	653	273	2 710	675	57	3 273
maart	1 081	619	850	363	2 550	999	25	3 939
april	1 093	478	854	335	2 987	892	1	3 656
mei	805	665	905	373	3 042	913	27	3 692
juni	980	811	1 151	412	4 569	1 082	38	4 478
juli	969	657	933	423	1 498	859	-	3 842
augustus	1 230	505	829	415	7 797	921	17	3 925
september	1 219	619	1 060	437	5 444	957	48	4 347
oktober	1 166	603	879	307	859	1 075	-	4 032
november	1 210	609	1 047	295	3 605	954	2	4 119
december	970	630	786	351	3 720	980	86	3 806
1967	1 074	625	998	364	4 542	987	12	4 073
januari	1 267	685	755	312	3 095	829	-	3 851
februari	1 065	552	805	291	2 858	852	42	3 610
maart	1 108	552	881	245	2 770	888	30	3 707
april	1 188	595	1 085	338	2 966	963	-	4 172
mei	1 036	650	1 030	379	3 874	1 040	19	4 158
juni	1 080	628	1 069	413	2 391	1 045	6	4 243
juli	921	607	923	388	8 072	976	10	3 834
augustus	1 049	542	1 075	364	7 181	946	11	3 995
september	688	540	1 158	352	7 058	929	-	3 673
oktober	1 343	744	1 192	463	6 598	1 309	7	5 058
november	920	683	972	388	6 451	1 052	27	4 049
december	1 073	691	978	349	1 499	1 073	4	4 170
1968	1 267	727	1 056	445	8 096	1 141	13	4 656
januari	1 182	691	674	281	5 356	854	3	3 691
februari	1 410	669	917	413	4 521	946	10	4 368
maart	1 329	584	1 069	390	9 857	1 074	20	4 477
april	1 197	649	1 215	459	6 343	1 206	20	4 752
mei	1 141	626	1 132	414	6 978	1 134	-	4 454
juni	1 167	602	949	482	15 593	1 091	23	4 329
juli	1 186	887	1 120	437	9 548	1 204	4	4 848
augustus	1 359	634	997	498	9 785	1 103	14	4 615
september	1 154	784	1 189	581	9 335	1 220	19	4 957
oktober	1 423	901	1 421	551	7 205	1 436	11	5 749
november	1 216	832	1 010	518	9 192	1 157	11	4 754
december	1 361	883	966	307	3 650	1 257	20	4 796
1969 (1)	1 591	888	1 002	429	9 437	1 324	11	5 253
januari	1 981	902	921	355	9 689	1 114	11	5 295
februari	1 410	790	860	330	7 474	1 087	19	4 502
maart	1 539	802	953	345	6 035	1 193	10	4 847
april	1 623	795	1 037	445	7 239	1 380	18	5 305
mei	1 456	835	1 165	500	8 334	1 282	3	5 250
juni	1 511	905	1 103	440	9 774	1 241	29	5 239
juli	1 950	906	1 174	580	12 798	1 581	14	6 219
augustus	1 457	756	877	417	13 520	1 053	9	4 582
september	1 692	804	1 106	583	14 179	1 648	6	5 852
oktober	1 631	1 091	1 100	510	10 627	1 463	6	5 811
november	1 431	1 059	908	292	7 565	1 405	5	5 108
december	1 408	1 010	815	350	6 004	1 436	2	5 027
1970								
januari	1 649	976	658	250	7 519	974	2	4 519
februari	1 583	912	679	273	6 913	1 264	5	4 723
maart	1 366	919	833	200	5 597	2 254	-	5 579

(1) Voorlopig cijfer.

WIJZE VAN VERVOER BIJ IN-, UIT- EN DOORVOER VAN DE GOEDEREN IN DE BELGISCH-LUXEMBURGSE
ECONOMISCHE UNIE (bruto-gewicht in 1000 ton, behalve voor het vervoer langs de lucht)

3.- Ingaande doorvoer met overlading

Maandgemiddelden en maanden	Gebruikte vervoermiddelen							Totaal
	Zee	Spoorweg	Kanalen en rivieren		Lucht (in ton)	Baan	Uitslag uit entrepot	
			Andere dan Rijnvaart	Rijnvaart				
1960	397	103	92	214	12	20	5	831
1961	392	87	75	205	11	20	9	787
1962	422	95	84	191	14	22	21	836
1963	433	105	76	136	8	23	20	792
1964	500	107	99	220	44	28	20	974
1965	443	123	87	299	26	35	22	1 008
1966	518	103	92	291	67	43	29	1 075
1967	467	101	112	422	49	54	51	1 208
1968	610	125	129	501	60	67	20	1 451
januari	289	111	91	21	51	52	15	580
februari	766	141	85	176	46	57	21	1 246
maart	814	92	138	618	47	75	12	1 749
april	604	111	163	876	60	76	29	1 858
mei	587	155	148	589	95	70	18	1 566
juni	719	106	146	536	145	57	14	1 579
juli	541	124	41	432	81	76	67	1 281
augustus	534	155	147	717	23	57	11	1 620
september	832	143	178	759	36	110	16	2 038
oktober	454	104	130	269	51	63	10	1 031
november	592	131	103	320	10	57	9	1 212
december	606	149	157	702	77	75	11	1 700
1969 (1)	669	143	150	373	178	76	17	1 428
januari	648	151	140	338	1 212	156	12	1 446
februari	544	137	219	285	60	63	40	1 287
maart	424	120	182	310	102	64	8	1 107
april	776	118	169	453	138	78	27	1 621
mei	760	124	156	402	123	57	11	1 510
juni	731	144	168	312	31	76	17	1 448
juli	771	146	118	381	168	69	10	1 495
augustus	455	124	112	446	65	70	9	1 215
september	818	137	151	405	82	68	16	1 594
oktober	703	143	146	382	99	69	36	1 479
november	616	178	116	428	30	73	7	1 417
december	783	195	128	332	31	68	9	1 514
1970								
januari	461	141	112	125	178	55	8	902
februari	854	114	130	219	397	106	17	1 441
maart	753	177	189	195	101	114	16	1 445

(1) Voorlopig cijfer.

WIJZE VAN VERVOER BIJ IN-, UIT- EN DOORVOER VAN DE GOEDEREN IN DE BELGISCH LUXEMBURGSE ECONOMISCHE UNIE (brutogewicht in 1 000 ton, behalve voor het vervoer langs de lucht)

4. Uitgaande doorvoer met overlading.

Maandgemiddelden en maanden	Gebruikte vervoermiddelen						
	Zee	Spoorweg	Kanalen en rivieren		Lucht (in ton)	Baan	Totaal
			Andere dan Rijnvaart	Rijnvaart			
1960	473	38	121	183	725	15	831
1961	428	46	127	168	612	18	787
1962	428	57	144	180	904	25	836
1963	388	76	136	164	628	28	792
1964	505	69	174	193	681	33	974
1965	590	59	138	186	712	34	1 008
1966	584	43	163	242	403	43	1 075
1967	741	40	147	227	869	52	1 208
januari	475	33	190	184	389	51	934
februari	844	117	124	202	575	41	1 329
maart	389	30	89	127	546	41	677
april	368	30	140	109	790	42	690
mei	272	23	48	71	149	28	442
juni	397	38	148	226	810	55	865
juli	359	18	121	117	794	30	646
augustus	869	34	69	240	1 386	26	1 240
september	776	19	155	192	919	61	1 204
oktober	629	54	131	253	332	32	1 099
november	448	27	117	208	2 627	50	852
december	343	34	65	185	1 030	43	671
1968	887	53	157	282	1 350	71	1 451
januari	264	31	82	139	2 255	61	580
februari	541	47	198	381	679	78	1 246
maart	1 027	56	196	377	1 500	91	1 749
april	1 342	56	199	197	691	64	1 858
mei	995	47	169	272	709	83	1 566
juni	880	51	175	370	2 152	101	1 579
juli	748	68	96	300	1 921	67	1 281
augustus	1 143	46	128	231	530	72	1 620
september	1 268	61	207	426	532	76	2 038
oktober	627	46	149	140	1 683	67	1 031
november	658	51	123	308	2 763	68	1 212
december	1 156	78	158	242	787	65	1 700
1969 (1)	820	121	184	227	1 075	74	1 428
januari	858	61	230	142	801	154	1 446
februari	755	58	192	220	564	62	1 287
maart	724	71	130	132	587	49	1 107
april	923	129	155	338	179	77	1 621
mei	801	292	178	175	796	64	1 510
juni	772	102	175	336	581	62	1 448
juli	788	132	179	325	851	70	1 495
augustus	790	72	96	197	382	59	1 215
september	867	110	284	247	1 128	85	1 594
oktober	841	122	185	255	1 710	75	1 479
november	904	148	138	165	1 357	61	1 417
december	817	158	270	192	3 960	74	1 514
1970							
januari	497	75	151	120	1 484	58	902
februari	641	166	331	193	1 515	108	1 441
maart	780	104	267	220	2 295	71	1 445

(1) Voorlopig cijfer.

WIJZE VAN VERVOER BIJ IN-, UIT- EN DOORVOER VAN DE GOEDEREN IN DE BELGISCH LUXEMBURGSE ECONOMISCHE UNIE
(bruto-gewicht in 1 000 ton, behalve voor het vervoer langs de lucht)

5. Doorvoer zonder overlading.

Maandgemiddelden en maanden	Gebruikte vervoermiddelen			Totaal
	Spoorweg	Kanalen rivieren	Baan	
1960	304	240	57	602
1961	323	286	72	681
1962	319	264	85	668
1963	438	262	102	803
1964	389	327	131	848
1965	317	365	152	834
1966	307	363	183	853
1967	291	403	229	922
januari	359	311	247	917
februari	406	489	379	1 275
maart	266	310	238	814
april	344	362	226	933
mei	245	446	185	876
juni	431	555	201	1 187
juli	266	371	184	821
augustus	214	475	196	884
september	202	288	133	684
oktober	343	495	263	1 101
november	307	384	308	1 000
december	334	342	234	910
1968	297	397	282	976
januari	350	303	265	918
februari	349	272	231	852
maart	319	354	248	921
april	278	516	248	1 042
mei	266	391	296	953
juni	177	286	232	695
juli	305	379	296	982
augustus	247	447	271	967
september	308	467	337	1 113
oktober	327	396	342	1 065
november	356	476	306	1 138
december	357	476	340	1 174
1969 (1)	340	465	373	1 178
januari	457	313	407	1 177
februari	326	475	340	1 141
maart	314	488	343	1 145
april	297	565	521	1 383
mei	328	508	266	1 102
juni	383	670	447	1 499
juli	326	537	393	1 257
augustus	260	379	355	995
september	290	435	307	1 032
oktober	386	466	376	1 228
november	350	354	372	1 076
december	362	386	353	1 101
1970				
januari	343	320	270	933
februari	260	237	417	914
maart	145	324	320	789

(1) Voorlopig cijfer.

**HALFJAARLIJKE
EN
JAARLIJKE STATISTIEKEN**

LUCHTVAART

DE BEDRIJFVIGHEID VAN DE BELGISCHE LUCHTHAVENS IN 1969 (1)

Tabel C 1. - HANDELSVERVOER, AANTAL VLUCHTEN EN AANTAL PASSAGIERS.

	1953	1962	1963	1964	1965	1966	1967	1968		1969	
								Absolute cijfers	Index-cijfers 1953=100	Absolute cijfers	Index-cijfers 1953=100
1. Aantal vluchten :											
a) bij aankomst	14 546	30 478	28 786	30 913	32 351	32 511	34 582	36 833	253	39 786	274
b) bij vertrek	14 672	30 456	28 808	30 949	32 338	32 535	34 655	36 835	251	39 783	271
Totaal	29 218	60 934	57 594	61 862	64 689	65 046	69 237	73 668	252	79 569	273
2. Aantal passagiers :											
a) bij aankomst	215 457	707 856	745 718	879 616	966 448	1 046 546	1 187 301	1 288 865	598	1 453 936	675
b) bij vertrek	215 329	722 858	755 576	871 793	957 878	1 038 203	1 167 301	1 287 756	598	1 458 538	677
Totaal	430 786	1 430 714	1 501 294	1 751 409	1 924 326	2 084 749	2 354 602	2 576 621	598	2 912 474	676
3. Aantal vluchten :											
a) regelmatige	26 864	60 110	55 119	58 064	60 924	61 856	58 959	63 585	237	72 236	269
b) onregelmatige	2 354	824	2 475	3 798	3 765	3 190	10 278	10 083	428	7 333	312
Totaal :	29 218	60 934	57 594	61 862	64 689	65 046	69 237	73 668	252	79 569	272

Tabel C 2. - HANDELSVERKEER, GOEDERENVERVOER (in ton)

	1953	1962	1963	1964	1965	1966	1967	1968		1969	
								Absolute cijfers	Index-cijfers 1953=100	Absolute cijfers	Index-cijfers 1953=100
1. Vracht :											
a) bij aankomst	6 086	25 173	28 093	33 129	36 902	40 765	42 665	52 090	856	62 055	1 020
b) bij vertrek	5 272	25 951	26 890	29 690	33 203	38 679	42 915	48 921	928	62 801	1 191
Totaal	11 358	51 124	54 983	62 819	70 105	79 444	85 580	101 011	889	124 856	1 099
2. Reisgoed :											
a) bij aankomst	3 151	8 669	8 959	10 591	11 573	12 451	14 438	15 342	487	16 961	538
b) bij vertrek	3 157	9 718	9 786	11 002	11 964	13 005	14 412	16 239	514	17 914	567
Totaal	6 308	18 387	18 745	21 593	23 537	25 456	28 850	31 581	501	34 875	553
3. Poststukken :											
a) bij aankomst	1 181	1 231	1 219	1 327	1 641	2 192	2 635	3 083	261	3 892	330
b) bij vertrek	1 236	1 268	1 248	1 290	1 611	2 139	2 341	2 733	221	3 295	267
Totaal	2 417	2 499	2 467	2 617	3 252	4 331	4 976	5 816	241	7 187	297
4. Totaal der goederen											
a) bij aankomst	10 418	35 073	38 271	45 047	50 116	55 408	59 738	70 515	677	82 908	796
b) bij vertrek	9 665	36 937	37 924	41 982	46 778	53 823	59 668	67 893	702	84 010	869
Totaal	20 083	72 010	76 195	87 029	96 894	109 231	119 406	138 408	689	166 918	831

(1) Deze bijdrage sluit aan bij degene welke gepubliceerd werd in de publicatie "Statistieken van Handel en Vervoer" nr 6 van juni 1969.

Tabel C 3. - GRAAD VAN BEZETTING (IN %) DER AANGEBODEN ZITPLAATSEN EN LAADRUIMTE

	1953	1962	1963	1964	1965	1966	1967	1968		1969	
								%	vergelijking met 1953	%	Vergelijking met 1953
I. Bij aankomst											
1. Bezette zitplaatsen											
a) regelmatige vluchten	44	53	53	57	55	55	54	53	+ 9 %	52	+ 8 %
b) onregelmatige vluchten	23	31	40	40	31	42	80	67	+ 44 %	73	+ 50 %
Totaal	44	52	53	56	54	54	56	54	+ 10 %	53	+ 9 %
2. Benutte laadruimte											
a) regelmatige vluchten	52	37	37	40	40	42	36	37	- 15 %	37	- 15 %
b) onregelmatige vluchten	45	30	30	32	28	38	55	45	-	44	- 1 %
Totaal	52	37	37	40	40	42	37	37	- 15 %	37	- 15 %

II. Bij vertrek

1. Bezette zitplaatsen											
a) regelmatige vluchten	44	54	54	57	55	54	53	53	+ 9 %	51	+ 7 %
b) onregelmatige vluchten	27	31	43	41	36	44	83	73	+ 46 %	78	+ 51 %
Totaal	44	53	53	56	54	54	55	54	+ 10 %	54	+ 10 %
2. Benutte laadruimte											
a) regelmatige vluchten	50	38	37	39	39	41	36	36	- 14 %	37	- 13 %
b) onregelmatige vluchten	42	30	31	31	31	45	61	52	+ 10 %	52	+ 10 %
Totaal	50	38	37	39	39	41	37	37	- 13 %	38	- 12 %

Tabel C 4. - MAANDELIJKS AANTAL VLUCHTEN EN PASSAGIERS VAN 1966 TOT 1969.

Maanden	Aantal vluchten				Aantal passagiers			
	1966	1967	1968	1969	1966	1967	1968	1969
januari	3 915	4 238	4 487	5 074	95 982	109 341	129 132	157 075
februari	3 628	3 915	4 746	4 470	88 755	104 125	127 306	139 114
maart	4 003	4 742	5 196	5 107	107 295	140 095	146 969	185 262
april	5 243	5 098	6 200	6 273	150 065	156 434	196 123	210 302
mei	5 770	6 254	7 263	7 257	178 228	203 068	257 851	243 183
juni	6 142	7 188	7 830	7 952	218 431	252 504	305 484	292 552
juli	8 135	8 145	7 883	8 535	318 981	334 562	336 398	385 590
augustus	7 982	8 130	7 708	8 548	305 804	332 320	319 102	383 889
september	6 847	7 261	6 850	7 686	243 949	276 853	276 511	316 724
oktober	5 158	5 876	5 995	6 851	158 653	196 026	200 098	240 423
november	4 070	4 058	4 716	6 033	111 574	119 918	138 537	180 381
december	4 153	4 352	4 794	5 783	107 032	129 356	143 110	177 979
Totaal van het jaar	65 046	69 237	73 668	79 569	2 084 749	2 354 602	2 576 621	2 912 474

Tabel C 5. - VERDELING VAN HET TOTALE HANDELSVERKEER VOLGENS LANDE VAN HERKOMST

	1953	1963	1964	1965	1966	1967	1968		1969	
							Absolute cijfers	%	Absolute cijfers	%
A. Aantal vluchten :										
Landen van herkomst (1)										
1. Verenigd Koninkrijk	4 205	11 978	13 466	13 336	12 611	11 291	9 593	26,0	9 783	24,6
2. Duitsland	1 996	3 985	3 894	4 242	4 518	4 622	4 959	13,5	5 390	13,5
3. Frankrijk	2 188	2 289	2 522	2 742	2 887	2 867	2 609	7,0	2 733	6,9
4. Spanje	224	749	884	1 063	1 252	1 545	1 988	5,4	2 391	6,0
5. Italië	419	1 239	1 257	1 155	1 400	1 576	2 047	5,6	2 141	5,4
6. Zwitserland	732	1 480	1 532	1 868	1 762	1 597	1 906	5,2	2 164	5,4
7. Verenigde Staten	53	757	668	793	774	1 120	1 434	3,9	1 758	4,4
8. Nederland	1 596	2 422	2 748	2 993	3 149	2 728	4 317	11,7	5 222	13,1
9. Kongo (Kinshasa)	1	599	378	389	399	389	403	1,1	445	1,1
10. België	1 812	829	894	496	65	926	1 560	4,2	896	2,3
11. Andere landen	1 320	2 459	2 670	3 274	3 694	5 921	6 017	16,4	6 863	17,3
TOTAAL	14 546	28 786	30 913	32 351	32 511	34 582	36 833	100,0	39 786	100,0
B. Aantal passagiers :										
Landen van herkomst (1)										
1. Verenigd Koninkrijk	63 396	297 383	362 257	371 539	378 517	390 052	355 135	27,6	352 040	24,2
2. Duitsland	28 361	71 752	78 018	92 535	97 341	113 851	125 383	9,7	157 002	10,8
3. Frankrijk	37 297	71 822	74 678	81 455	87 698	99 690	100 513	7,8	125 002	8,6
4. Spanje	5 044	36 472	47 019	58 978	75 070	82 063	109 136	8,4	130 952	9,0
5. Italië	12 542	45 592	46 193	56 635	70 478	82 659	104 082	8,1	111 243	7,7
6. Zwitserland	14 461	43 128	51 202	59 307	67 626	70 550	81 361	6,3	94 660	6,5
7. Verenigde Staten	729	33 076	43 654	46 591	45 679	61 866	79 496	6,1	94 332	6,5
8. Nederland	16 070	45 403	58 410	63 404	71 067	56 360	67 990	5,3	77 569	5,3
9. Kongo (Kinshasa)	-	27 660	27 058	24 737	27 933	28 850	20 369	1,5	24 620	1,7
10. België	9 045	1 749	2 264	1 359	654	1 369	2 343	0,2	6 444	0,4
11. Andere landen	28 512	71 681	88 863	109 908	124 483	199 991	243 057	18,9	280 072	19,3
TOTAAL	215 457	745 718	879 616	966 448	1 046 546	1 187 301	1 288 865	100,0	1 453 936	100,0
C. Goederen in ton :										
(vracht- + reisgoed + poststukken)										
Landen van herkomst (1)										
1. Verenigd Koninkrijk	4 099	19 882	23 778	24 490	25 194	23 789	24 147	34,2	24 429	29,5
2. Duitsland	1 358	3 061	3 621	4 778	6 394	7 264	9 358	13,3	12 248	14,8
3. Frankrijk	1 332	2 727	2 851	3 303	3 226	3 424	3 803	5,4	4 161	5,0
4. Spanje	125	742	914	1 124	1 548	1 697	2 708	3,8	3 443	4,1
5. Italië	562	1 778	1 778	2 026	2 643	2 826	4 053	5,8	5 477	6,6
6. Zwitserland	413	951	1 073	1 263	1 608	1 680	2 069	2,9	2 646	3,2
7. Verenigde Staten	62	3 180	3 622	4 687	5 163	7 489	10 200	14,5	13 668	16,5
8. Nederland	764	2 164	2 543	2 755	3 066	2 639	3 043	4,3	4 431	5,3
9. Kongo (Kinshasa)	-	1 025	1 051	1 009	1 198	1 488	786	1,1	974	1,2
10. België	230	22	66	32	22	43	43	0,1	92	0,1
11. Andere landen	1 473	2 739	685	4 649	5 346	7 399	10 305	14,6	11 339	13,7
TOTAAL	10 418	38 271	41 982	50 116	55 408	59 738	70 515	100,0	82 908	100,0

(1) Tot en met 1960, was de omschrijving van de landen van herkomst als volgt : land vanwaar het vliegtuig het laatst is opgestegen, vooraleer op de aangegeven Belgische luchthaven te landen. Van 1961 af is het land van herkomst, inzake aantal vluchten, het land waar het vliegtuig oorspronkelijk is vertrokken en, inzake passagiers en goederen, het land waar de passagiers werkelijk aan boord gaan of waar de goederen werkelijk aan boord van het vliegtuig geladen worden.

Tabel C 6. - VERDELING VAN HET TOTALE HANDELSVERKEER VOLGENS DE LANDEN VAN BESTEMMING.

	1953	1963	1964	1965	1966	1967	1968		1969	
							Absolute cijfers	%	Absolute cijfers	%
A. Aantal vluchten										
Landen van bestemming (1)										
1. Verenigd Koninkrijk	3 917	12 021	13 375	13 301	12 573	11 252	9 582	26,0	9 680	23,0
2. Duitsland	2 229	4 078	4 045	4 490	4 678	4 734	4 621	12,5	5 209	13,0
3. Frankrijk	2 138	2 454	2 738	3 829	2 944	2 848	2 506	6,8	2 673	6,7
4. Spanje	230	1 135	1 107	1 261	1 467	1 635	1 995	5,4	2 378	6,0
5. Italië	452	1 299	1 218	1 210	1 497	1 592	1 876	5,1	2 089	5,2
6. Zwitserland	734	1 525	1 584	1 941	1 796	1 598	1 851	5,0	2 140	5,4
7. Verenigde Staten	-	565	540	669	705	1 158	1 534	4,2	1 811	4,6
8. Nederland	1 636	2 640	2 900	3 166	3 372	2 600	4 511	12,3	5 328	13,4
9. Kongo (Kinshasa)	-	235	75	61	123	394	442	1,2	492	1,2
10. België	1 964	869	928	511	92	996	1 609	4,4	906	2,3
11. Andere landen	1 372	2 987	2 439	2 899	3 288	5 848	6 308	17,1	7 077	17,8
TOTAAL	14 672	29 808	30 949	32 338	32 535	34 655	36 835	100,0	39 783	100,0
B. Aantal passagiers										
Landen van bestemming (1)										
1. Verenigd Koninkrijk	61 379	296 430	361 016	364 359	373 795	373 953	353 061	27,4	347 214	23,8
2. Duitsland	27 206	68 120	71 869	87 391	91 591	106 900	115 478	9,0	146 652	10,2
3. Frankrijk	36 603	75 683	75 988	81 743	87 821	103 821	103 647	8,0	124 846	8,6
4. Spanje	5 125	41 895	52 779	61 217	73 596	91 928	108 410	8,4	132 666	9,1
5. Italië	12 265	47 474	50 912	55 079	66 417	79 468	96 439	7,5	104 036	7,1
6. Zwitserland	14 347	39 848	47 203	56 480	58 503	67 640	78 781	6,1	88 695	6,1
7. Verenigde Staten	-	35 425	41 217	45 913	54 345	64 435	87 041	6,8	105 340	7,2
8. Nederland	15 825	35 388	41 387	47 878	51 109	57 926	70 899	5,5	78 424	5,4
9. Kongo (Kinshasa)	-	31 640	27 415	28 977	30 807	25 000	29 871	2,3	32 160	2,2
10. België	9 017	1 664	1 785	943	431	1 251	2 559	0,2	7 344	0,5
11. Andere landen	33 562	82 009	100 222	127 898	149 788	194 979	241 570	18,8	289 161	19,8
TOTAAL	215 329	755 576	871 793	957 878	1 038 203	1 167 301	1 287 756	100,0	1 458 538	100,0
C. Goederen in ton (vracht- + reisgoed + poststukken)										
Landen van bestemming (1)										
1. Verenigd Koninkrijk	2 447	18 720	20 733	21 921	24 294	23 570	22 976	33,8	23 125	27,5
2. Duitsland	1 771	2 734	2 847	3 905	4 913	5 080	5 245	7,7	9 102	10,8
3. Frankrijk	1 075	2 378	2 658	2 916	3 014	3 418	3 513	5,2	3 984	4,8
4. Spanje	141	915	1 120	1 373	1 790	2 091	2 486	3,7	3 210	3,8
5. Italië	515	1 404	1 563	1 567	2 478	2 587	2 656	3,9	3 125	3,7
6. Zwitserland	389	997	1 226	1 267	1 418	1 807	2 063	3,0	2 390	2,9
7. Verenigde Staten	-	2 350	2 450	3 238	3 932	6 435	10 148	14,3	14 464	17,2
8. Nederland	967	2 295	2 134	2 407	2 817	2 854	3 471	5,1	4 604	5,5
9. Kongo (Kinshasa)	-	2 186	2 214	2 307	2 413	2 343	2 138	3,2	2 663	3,2
10. België	248	65	79	65	80	61	57	0,1	195	0,2
11. Andere landen	2 112	3 880	8 023	5 812	6 674	9 422	13 140	19,4	17 158	20,4
TOTAAL	9 665	37 924	45 047	46 778	53 823	59 668	67 893	100,0	84 010	100,0

(1) Tot en met 1960, was de omschrijving van de landen van bestemming als volgt : land waar het vliegtuig het eerst zal landen. Van 1961 af, is het land van bestemming, inzake aantal vluchten, het land van de uiteindelijke bestemming en, inzake passagiers en goederen, het land waar de passagiers werkelijk ontschepen en de goederen werkelijk gelost worden.

Tabel C 7. - VERDELING VAN HET TOTALE HANDELSVERKEER (aankomst + vertrek) VOLGENS DE NATIONALITEIT DER VLIEGTUIGEN.

	1953	1967			1968			1969		
		Absolute cijfers	%	Index 1953=100	Absolute cijfers	%	Index 1953=100	Absolute cijfers	%	Index 1953=100
A. Aantal vluchten :										
Nationaliteit der vliegtuigen										
1. Belgische	18 646	32 208	46,5	173	33 996	46,1	182	36 053	45,3	193
2. Engelse	5 966	18 920	27,3	317	16 307	22,1	273	14 509	18,2	243
3. Nederlandse	1 276	2 501	3,6	196	2 689	3,6	211	3 629	4,6	284
4. Zwitserse	748	1 593	2,3	213	1 987	2,7	266	2 229	2,8	298
5. Amerikaanse	911	2 443	3,5	268	3 864	5,3	424	3 839	4,8	421
6. Italiaanse	8	1 344	2,0	.	1 776	2,4	.	2 016	2,5	.
7. Spaanse	106	1 999	2,9	1 886	2 725	3,7	2 571	3 542	4,5	3 341
8. Franse	73	766	1,1	1 049	1 300	1,8	1 781	2 118	2,7	2 901
9. Duitse	-	1 231	1,8	.	2 101	2,9	.	2 371	3,0	.
Andere	1 484	6 232	9,0	420	6 923	9,4	467	9 263	11,6	624
TOTAAL	29 218	69 237	100,0	237	73 668	100,0	252	79 569	100,0	272
B. Aantal passagiers :										
Nationaliteit der vliegtuigen										
1. Belgische	299 182	1 224 265	52,0	409	1 258 220	48,8	421	1 348 293	46,3	451
2. Engelse	61 543	596 754	25,3	970	526 008	20,4	855	467 564	16,0	760
3. Nederlandse	15 712	68 169	2,9	449	77 083	3,0	491	90 742	3,1	578
4. Zwitserse	11 062	61 216	2,6	553	78 898	3,1	713	94 513	3,2	854
5. Amerikaanse	22 571	48 157	2,1	213	124 451	4,8	551	130 666	4,5	579
6. Italiaanse	95	70 890	3,0	.	96 237	3,7	.	115 249	4,0	.
7. Spaanse	1 397	67 996	2,9	4 867	101 893	4,0	7 294	159 220	5,5	11 397
8. Franse	392	22 801	1,0	5 817	36 750	1,4	9 375	103 081	3,5	26 296
9. Duitse	-	27 160	1,1	.	54 032	2,1	.	83 114	2,9	.
Andere	18 832	167 194	7,1	888	223 049	8,7	1 184	320 032	11,0	1 699
TOTAAL	430 786	2 354 602	100,0	547	2 576 621	100,0	598	2 912 474	100,0	676
C. Goederen in ton (vracht + reisgoed + poststukken) :										
Nationaliteit der vliegtuigen										
1. Belgische	11 917	55 829	46,8	468	63 393	45,8	532	75 395	45,2	633
2. Engelse	4 419	35 562	29,8	805	33 125	23,9	750	30 576	18,3	692
3. Nederlandse	672	2 815	2,4	419	3 920	2,8	583	4 174	2,5	621
4. Zwitserse	273	1 313	1,1	481	1 725	1,3	632	2 255	1,4	826
5. Amerikaanse	1 830	13 065	10,9	714	19 159	13,8	1 047	26 573	15,9	1 452
6. Italiaanse	4	1 116	0,9	.	1 573	1,1	.	2 231	1,3	.
7. Spaanse	43	1 647	1,4	3 830	3 204	2,3	7 451	4 069	2,4	9 463
8. Franse	45	532	0,4	1 182	1 166	0,9	2 591	1 908	1,1	4 240
9. Duitse	-	973	0,8	.	2 170	1,6	.	6 456	3,9	.
Andere	880	6 554	5,5	745	8 973	6,5	1 020	18 281	8,0	1 509
TOTAAL	20 083	119 406	100,0	595	138 408	100,0	689	166 918	100,0	831

C. 8. - VERDELING VAN HET TOTALE HANDELSVERKEER (aankomst + vertrek) PER LUCHTHAVEN

	1953	1967			1968			1969		
		Absolute cijfers	%	Index 1953=100	Absolute cijfers	%	Index 1953=100	Absolute cijfers	%	Index 1953=100
A. Aantal vluchten :										
Luchthaven :										
1. Brussel-Nationaal	25 208	51 899	74,7	205	56 877	77,2	226	62 452	78,5	248
2. Oostende	1 393	15 708	22,7	1 127	12 586	17,1	904	11 084	13,9	796
3. Antwerpen (Deurne)	2 013	940	1,3	47	3 147	4,3	156	5 104	6,4	254
4. Andere	604	890	1,3	147	1 058	1,4	175	929	1,2	154
Totaal	29 218	69 237	100,0	237	73 668	100,0	252	79 569	100,0	272
B. Aantal passagiers										
Luchthaven :										
1. Brussel-Nationaal	394 797	1 916 905	81,4	486	2223 238	86,3	563	2 586 477	88,8	655
2. Oostende	10 543	432 446	18,4	4 102	337 986	13,1	3 206	273 837	9,4	2 597
3. Antwerpen (Deurne)	22 256	3 558	0,1	16	13 330	0,5	60	46 357	1,6	208
4. Andere	3 190	1 693	0,1	53	2 067	0,1	65	5 808	0,2	182
Totaal	430 786	2 354 602	100,0	547	2576 621	100,0	598	2 912 474	100,0	676
C. Goederen										
Luchthaven :										
1. Brussel-Nationaal	18 074	88 562	74,2	490	109 621	79,2	607	140 746	84,3	779
2. Oostende	1 346	30 683	25,7	2 280	28 468	20,6	2 115	24 994	15,0	1 875
3. Antwerpen (Deurne)	573	111	0,1	19	302	0,2	53	1 061	0,6	185
4. Andere	90	50	-	55	17	-	19	117	0,1	130
Totaal	20 083	119 406	100,0	595	138 408	100,0	689	166 918	100,0	831

GRAFIEK Nr 1

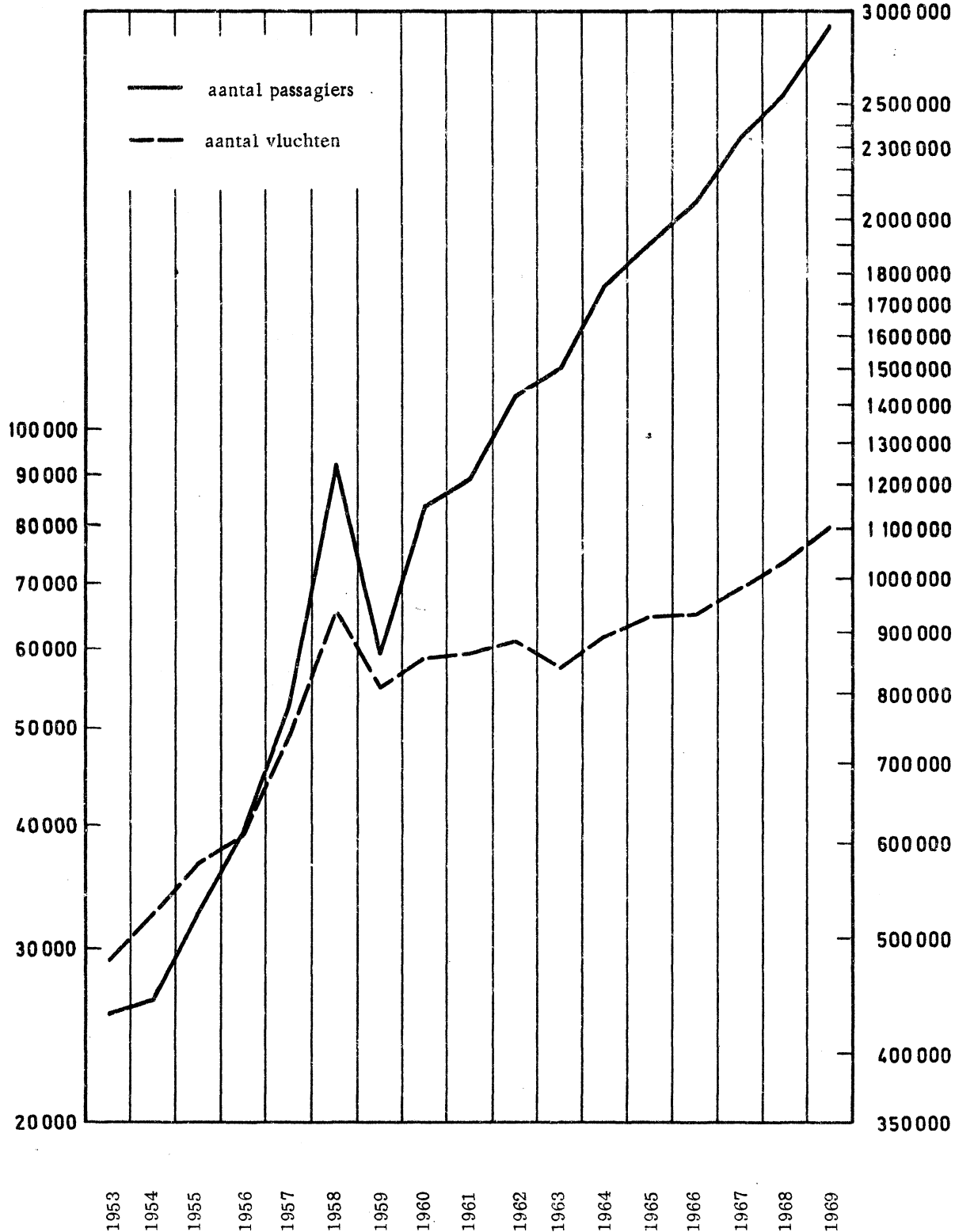
EVOLUTIE VAN HET AANTAL VLUCHTEN EN PASSAGIERS VAN HET
HANDELSVERKEERAantal
vluchtenAantal
passagiers

GRAFIEK Nr 2

AANTAL VLUCHTEN

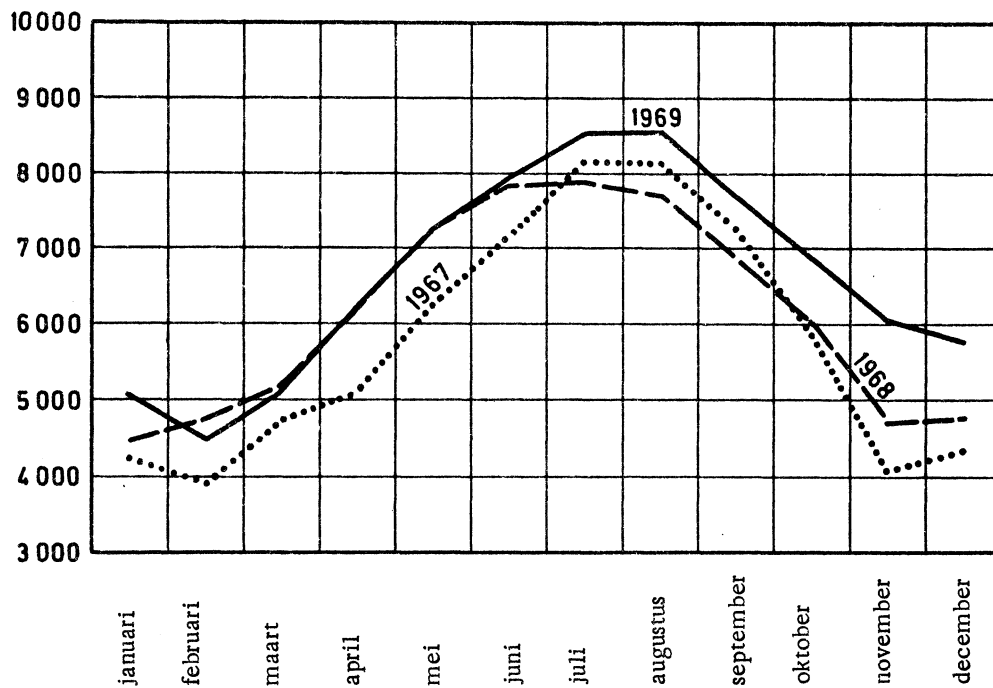

AANTAL PASSAGIERS

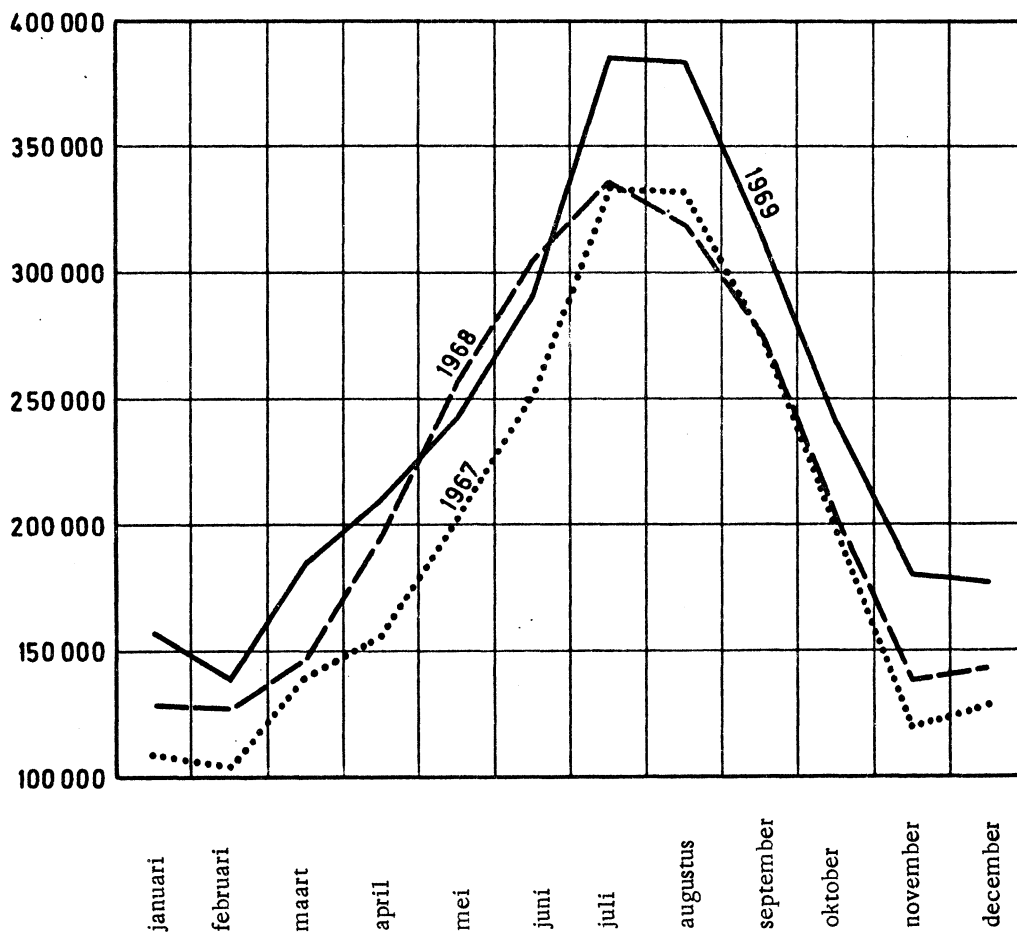

LUCHTHAVENS - ALGEMENE TABELLEN OVER HET JAAR 1969

Tabel 1 A.- VLUCHTEN MET HANDELSKARAKTER : ALGEMEEN OVERZICHT

Luchthavens	Belgisch verkeer							Vreemd verkeer						
	Aantal vluchten	Passagiers	Vracht-goed	Reis-goed	Post-stukken	Benutte plaatsen	Benutte capaciteit	Aantal vluchten	Passagiers	Vracht-goed	Reis-goed	Post-stukken	Benutte plaatsen	Benutte capaciteit
			(t)	(t)	(t)	%	%			(t)	(t)	(t)	%	%
Regelmatige vluchten (1)														
Antwerpen (Deurne)	1 723	14 402	138	140	-	29	19	391	5 249	37	39	-	45	15
Brussel-Nationaal	14 817	600 827	27 811	7 779	1 009	47	34	14 157	566 023	22 061	5 687	2 843	53	36
Charleroi (Gosselies)	2	3	-	-	-	23	-	9	20	-	-	-	38	33
Luik (Bierset)	24	486	6	6	-	62	24	46	798	12	8	1	58	22
Oostende	71	2 672	200	35	3	44	41	4 931	112 854	9 539	1 352	1	99	87
Totaal	16 637	618 390	28 155	7 960	1 012	47	33	19 534	684 944	31 649	7 086	2 845	57	41
Onregelmatige vluchten (2)														
Antwerpen (Deurne)	295	934	8	-	-	37	34	100	662	11	3	-	43	32
Brussel-Nationaal	915	55 548	227	695	-	78	47	1 352	70 914	1 573	951	35	66	40
Charleroi (Gosselies)	114	156	-	3	-	26	27	241	1 131	1	19	-	59	41
Luik (Bierset)	13	179	-	2	-	62	39	13	67	-	1	-	67	60
Oostende	15	287	-	4	-	77	55	557	20 724	431	237	-	97	56
Totaal	1 352	57 104	235	704	-	76	46	2 263	93 498	2 016	1 211	35	71	43
Totaal der vluchten met handelskarakter														
Antwerpen (Deurne)	2 018	15 336	146	140	-	30	20	491	5 911	48	42	-	45	16
Brussel-Nationaal	15 732	656 375	28 038	8 474	1 009	49	34	15 509	636 937	23 634	6 638	2 878	54	37
Charleroi (Gosselies)	116	159	-	3	-	26	26	250	1 151	1	19	-	58	40
Luik (Bierset)	37	665	6	8	-	62	27	59	865	12	9	1	58	23
Oostende	86	2 959	200	39	3	46	42	5 488	133 578	9 970	1 589	1	99	82
Totaal	17 989	675 494	28 390	8 664	1 012	48	34	21 797	778 442	33 665	8 297	2 880	59	41
Totaal verkeer														
	Aantal vluchten	Passagiers	Vracht-goed	Reis-goed	Post-stukken	Benutte plaatsen	Benutte capaciteit		Passagiers	Vracht-goed	Reis-goed	Post-stukken		
			(t)	(t)	(t)	%	%			(t)	(t)	(t)		
Regelmatige vluchten (1)														
Antwerpen (Deurne)	2 114	19 651	175	179	-	32	18		85	-	1	-		
Brussel-Nationaal	28 974	1 166 850	49 872	13 466	3 852	50	35		55 778	8 853	724	1 454		
Charleroi (Gosselies)	11	23	-	-	-	35	29		-	-	-	-		
Luik (Bierset)	70	1 284	18	14	1	59	23		1 072	18	11	1		
Oostende	5 002	115 526	9 739	1 387	4	99	85		7 579	339	94	3		
Totaal	36 171	1 303 334	59 804	15 046	3 857	52	37		64 514	9 210	830	1 458		
Onregelmatige vluchten (2)														
Antwerpen (Deurne)	395	1 596	19	3	-	40	33		7	3	-	-		
Brussel-Nationaal	2 267	126 462	1 800	1 646	35	71	42		11 243	356	175	25		
Charleroi (Gosselies)	355	1 287	1	22	-	51	38		24	-	-	-		
Luik (Bierset)	26	246	-	3	-	63	44		31	-	-	-		
Oostende	572	21 011	431	241	-	97	56		756	36	10	-		
Totaal	3 615	150 602	2 251	1 915	35	73	44		12 061	395	185	25		
Totaal der vluchten met handelskarakter														
Antwerpen (Deurne)	2 509	21 247	194	182	-	33	19		92	3	1	-		
Brussel-Nationaal	31 241	1 293 312	51 672	15 112	3 887	51	35		67 021	9 209	899	1 479		
Charleroi (Gosselies)	366	1 310	1	22	-	51	38		24	-	-	-		
Luik (Bierset)	96	1 530	18	17	1	60	25		1 103	18	11	1		
Oostende	5 574	136 537	10 170	1 628	4	99	81		8 335	375	104	3		
Totaal	39 786	1 453 936	62 055	16 961	3 892	53	37		76 575	9 605	1 015	1 482		

(1) Regelmatige vluchten : Vluchten uitgevoerd door maatschappijen met vaste dienstregeling.

(2) Onregelmatige vluchten : Vluchten uitgevoerd door maatschappijen zonder vaste dienstregeling.

N.B.- De gegevens betreffende het transitverkeer zijn eveneens begrepen in het verkeer bij aankomst en bij vertrek.

Tabel 1 B. - VLUCHTEN MET HANDELSVERKEER : ALGEMEEN OVERZICHT (Jaar 1969)

BIJ VERTREK

Luchthavens	Belgisch verkeer							Vreemd verkeer						
	Aantal vluchten	Passagiers	Vracht-goed (1)	Reis-goed (t)	Post-stuk-ken (t)	Benutte % plaatsen	Benutte % capaciteit	Aantal vluchten	Passagiers	Vracht-goed (1)	Reis-goed (t)	Post-stuk-ken (t)	Benutte % plaatsen	Benutte % capaciteit
Regelmatige vluchten (1)														
Antwerpen (Deurne)	1 767	17 312	216	207	8	34	24	389	6 133	15	51	-	53	17
Brussel-Nationaal	14 824	594 463	26 153	7 827	1 241	47	33	14 076	599 938	20 888	6 372	2 006	52	36
Charleroi (Gosselies)	1	2	-	-	-	20	-	4	3	-	-	-	16	-
Luik (Bierset)	22	319	6	4	-	44	19	44	946	12	9	1	72	26
Oostende	42	930	95	12	2	28	30	4 896	113 652	11 351	1 359	1	99	95
Totaal	16 656	613 026	26 470	8 050	1 251	46	33	19 489	680 672	32 266	7 791	2 008	57	41
Onregelmatige vluchten (2)														
Antwerpen (Deurne)	340	1 013	150	1	-	30	72	99	652	32	5	-	43	44
Brussel-Nationaal	926	58 211	741	645	3	81	52	1 385	80 553	3 028	1 138	33	74	51
Charleroi (Gosselies)	113	223	-	3	-	35	35	256	1 329	-	21	-	67	45
Luik (Bierset)	13	71	-	1	-	25	16	14	70	-	1	-	64	60
Oostende	16	255	10	4	-	85	87	556	22 463	104	254	-	99	53
Totaal	1 408	59 773	901	654	3	78	52	2 310	105 067	3 164	1 419	33	79	51
Totaal der vluchten met handelskarakter														
Antwerpen (Deurne)	2 107	18 325	366	208	8	34	26	488	6 785	47	56	-	51	19
Brussel-Nationaal	15 750	652 674	26 894	8 472	1 244	49	34	15 461	640 491	23 916	7 510	2 039	54	37
Charleroi (Gosselies)	114	225	-	3	-	35	34	260	1 332	-	21	-	66	45
Luik (Bierset)	35	390	6	5	-	38	18	58	1 016	12	10	1	71	27
Oostende	58	1 185	105	16	2	33	34	5 452	136 115	11 455	1 613	1	99	89
Totaal	18 064	672 799	27 371	8 704	1 254	48	34	21 719	785 739	35 430	9 210	2 041	59	42

Luchthavens	Totaal verkeer						
	Aantal vluchten	Passagiers	Vracht-goed (t)	Reis-goed (t)	Post-stuk-ken (t)	Benutte-plaatsen %	Benutte capaciteit %
Regelmatige vluchten (1)							
Antwerpen (Deurne)	2 156	23 445	231	258	3	38	22
Brussel-Nationaal	28 900	1 154 401	47 041	14 199	3 247	49	34
Charleroi (Gosselies)	5	5	-	-	-	18	-
Luik (Bierset)	66	1 265	18	13	1	62	24
Oostende	4 938	114 582	11 446	1 371	3	99	94
Totaal	36 065	1 293 698	58 736	15 841	3 259	51	37
Onregelmatige vluchten (2)							
Antwerpen (Deurne)	439	1 665	182	6	-	34	61
Brussel-Nationaal	2 311	138 764	3 769	1 783	36	77	51
Charleroi (Gosselies)	369	1 552	-	24	-	59	43
Luik (Bierset)	27	141	-	2	-	35	27
Oostende	572	22 718	114	258	-	99	54
Totaal	3 718	164 840	4 065	2 073	36	78	52
Totaal der vluchten met handelskarakter							
Antwerpen (Deurne)	2 595	25 110	413	264	8	38	24
Brussel-Nationaal	31 211	1 293 165	50 810	15 982	3 283	51	35
Charleroi (Gosselies)	374	1 557	-	24	-	59	43
Luik (Bierset)	93	1 406	18	15	1	57	24
Oostende	5 510	137 300	11 560	1 629	3	99	88
Totaal	39 783	1 458 538	62 801	17 914	3 295	54	38

(1) Regelmatige vluchten : Vluchten uitgevoerd door maatschappijen met vaste dienstregeling.

(2) Onregelmatige vluchten : Vluchten uitgevoerd door maatschappijen zonder vaste dienstregeling.

TABEL 2.- VLUCHTEN MET HANDELSKARAKTER : HERKOMST EN BESTEMMING

A. Regelmatige vluchten

LAND	Luchtvervoer per land van herkomst (Land van inscheeping of lading)					Luchtvervoer per land van bestemming (Land van ontscheeping of lossing)				
	Aantal inscheepingen	Passagiers	Vracht-goed (t)	Reis-goed (t)	Post-stukken (t)	Aantal ontscheepingen	Passagiers	Vracht-goed (t)	Reis-goed (t)	Post-stukken (t)
Antwerpen (Deurne)										
Duitsland	-	-	-	-	-	1	21	-	-	-
België	354	1 817	3	12	-	348	3 086	1	25	-
Denemarken	-	-	-	-	-	-	-	-	-	-
Spanje	-	-	-	-	-	-	-	-	-	-
Finland	-	-	-	-	-	-	-	-	-	-
Frankrijk	-	-	-	-	-	-	-	-	-	-
Italië	-	-	-	-	-	-	-	-	-	-
Luxemburg (G.H.)	-	-	-	-	-	-	-	-	-	-
Noorwegen	-	-	-	-	-	-	-	-	-	-
Nederland	1 227	7 351	72	76	-	1 262	9 096	183	130	-
Portugal	-	-	-	-	-	-	-	-	-	-
Verenigd-Koninkrijk	533	10 466	99	91	-	545	11 242	47	103	8
Zweden	1	17	1	-	-	1	-	-	-	-
Zwitserland	-	-	-	-	-	-	-	-	-	-
Totaal	2 115	19 651	175	179	-	2 157	23 445	231	258	8
Brussel Nationaal										
Landen-leden E.E.G.										
Duitsland	5 427	151 246	9 597	1 485	943	5 680	141 393	6 447	1 387	888
België	432	3 258	18	27	-	421	2 084	7	16	-
Frankrijk	2 359	114 600	2 484	1 265	293	2 437	114 560	2 383	1 261	218
Italië	1 973	100 753	4 060	1 089	109	2 212	94 321	1 833	1 038	104
Luxemburg	689	15 277	232	135	26	699	14 293	249	169	28
Nederland	3 356	65 760	3 066	692	325	3 458	64 410	3 199	650	119
Landen-niet leden E.E.G.										
Oostenrijk	790	16 282	384	216	25	831	21 101	640	263	21
Bulgarije	24	1 518	3	24	-	20	1 647	6	21	-
Denemarken	957	24 873	647	121	26	1 177	31 480	720	343	41
Spanje	2 062	88 378	1 657	1 112	73	2 060	89 339	1 401	1 136	63
Finland	-	-	-	-	-	2	60	1	1	-
Gibraltar	-	-	-	-	-	1	7	-	-	-
Griekenland	711	19 954	449	292	3	757	14 690	28	247	21
Hongarije	189	3 555	104	33	3	214	3 076	64	51	5
Ierland	126	4 273	101	39	3	132	3 796	167	19	3
IJsland	5	431	7	3	-	2	155	5	-	-
Malta	-	-	-	-	-	-	-	-	-	-
Noorwegen	3	34	1	-	-	2	-	1	-	-
Polen	219	6 212	207	53	35	237	4 768	130	81	8
Portugal	419	16 658	277	117	20	419	17 118	452	159	22
Roemenië	218	6 844	115	82	9	216	6 290	233	67	3
Verenigd Koninkrijk	4 248	212 507	9 682	2 273	551	4 197	205 027	7 394	2 079	375
Zweden	604	10 852	384	43	10	715	10 524	347	136	9
Zwitserland	2 135	91 843	1 633	842	96	2 245	85 704	1 342	916	70
Tjechoslowakije	206	6 342	129	75	51	210	5 606	98	76	6
U.S.S.R.	201	4 165	71	55	51	218	4 063	67	69	6
Joegoslavië	164	3 216	34	30	-	255	3 562	74	44	7
Totaal Landen van Europa	27 517	968 831	35 342	10 103	2 652	28 817	939 074	27 539	10 229	2 017

TABEL 2.- VLUCHTEN MET HANDELSKARAKTER : HERKOMST EN BESTEMMING (vervolg)

A. Regelmatige vluchten (vervolg)

LAND	Luchtvervoer per land van herkomst (Land van inscheeping of lading)					Luchtvervoer per land van bestemming (Land van ontscheeping of lossing)				
	Aantal inscheepingen	Passagiers	Vrachtgoed (t)	Reisgoed (t)	Poststukken (t)	Aantal ontscheepingen	Passagiers	Vrachtgoed (t)	Reisgoed (t)	Poststukken (t)
Brussel Nationaal (vervolg)										
Zuid-Afrika	103	5 527	324	90	1	102	5 318	1 249	99	46
Algerië	24	1 002	4	11	-	22	1 054	9	17	-
Angola	83	285	12	4	-	90	87	61	2	2
Burundi	131	2 767	150	58	14	134	3 410	244	90	34
Kameroen	1	26	-	-	-	-	-	-	-	-
Kapverdische (eil.)	-	-	-	-	-	1	19	2	-	-
Centraal Afrikaanse (Republiek)	1	57	-	1	-	-	-	-	-	-
Kongo (Kinshasa)	414	22 516	361	506	36	594	29 440	1 419	800	170
Ivoorkust	64	1 402	57	29	1	62	1 337	57	27	2
Dahomey	-	-	-	-	-	-	-	-	-	-
Egypte	90	1 494	63	22	1	82	622	48	14	2
Ghana	-	-	-	-	-	-	-	-	-	-
Guinea	7	104	-	2	-	9	131	10	3	-
Bovenvolta	-	-	-	-	-	2	85	1	2	-
Kanarische eilanden	176	8 425	93	126	1	179	8 811	93	133	3
Kenia	44	835	32	14	-	43	592	66	11	3
Liberia	-	-	-	-	-	-	-	-	-	-
Libië	1	-	-	-	-	-	-	-	-	-
Madagascar	3	-	-	-	-	2	25	15	-	-
Mali	1	8	-	-	-	-	-	-	-	-
Marokko	284	9 425	114	115	6	383	10 321	138	161	11
Mauretanië	-	-	-	-	-	1	19	-	-	-
Mozambique	1	87	1	2	-	-	-	-	-	-
Niger	104	796	30	15	3	103	780	48	19	2
Nigeria	112	1 506	71	25	1	109	1 234	128	28	5
Oeganda	140	1 227	433	21	5	107	1 074	73	20	2
Rio-Muni	1	-	-	-	-	-	-	-	-	-
Ruanda	81	1 888	141	43	6	63	1 875	97	53	16
Soedan	-	-	-	-	-	-	-	-	-	-
Tanzanië	54	507	14	9	-	53	503	284	10	3
Tsjaad	-	-	-	-	-	3	-	-	-	-
Tunesië	189	9 730	87	121	7	200	9 904	101	130	2
Zambië	35	555	35	9	1	36	538	322	11	2
Totaal landen van Afrika	2 144	70 169	2 022	1 223	83	2 380	77 188	4 465	1 630	305
Afghanistan	-	-	-	-	-	1	1	1	-	-
Zuid-Arabië	4	140	1	2	-	8	284	3	3	-
Saoedi-Arabië	104	860	28	16	10	107	1 162	154	24	2
Bahrein	-	-	-	-	-	-	-	-	-	-
Cyprus	2	200	3	1	-	-	-	-	-	-
Hong-Kong	-	-	-	-	-	-	-	-	-	-
India	80	1 467	133	11	-	121	1 986	227	22	4
Iran	104	1 529	208	26	1	104	1 506	124	33	3
Israël	197	9 658	305	161	5	205	8 986	234	153	6
Japan	62	1 407	268	28	12	62	1 530	230	28	7
Koeweit	-	-	-	-	-	11	66	8	1	-
Libanon	164	4 042	216	61	21	190	3 486	145	82	7

TABEL 2.- VLUCHTEN MET HANDELSKARAKTER : HERKOMST EN BESTEMMING (vervolg)

A. Regelmatige vluchten (vervolg)

LAND	Luchtvervoer per land van herkomst (Land van inscheeping of lading)					Luchtvervoer per land van bestemming (Land van ontscheeping of lossing)				
	Aantal inscheepingen	Passagiers	Vracht-goed (t)	Reis-goed (t)	Post-stukken (t)	Aantal ontscheepingen	Passagiers	Vracht-goed (t)	Reis-goed (t)	Post-stukken (t)
Brussel Nationaal (vervolg)										
Malaysia	-	-	-	-	-	-	-	-	-	-
Pakistan	1	-	15	-	-	-	-	-	-	-
Filippijnen	2	9	1	-	-	2	-	-	-	-
Thailand	22	219	12	4	-	20	233	21	5	3
Turkije	296	6 834	165	46	1	555	6 877	86	121	7
Totaal Landen van Azië	1 038	26 365	1 355	356	50	1 087	26 117	1 233	472	39
Alaska (V.S.)	41	174	14	5	-	41	93	5	2	-
Nederlandse Antillen	-	-	-	-	-	-	-	-	-	-
Bahama (eilanden)	2	128	-	1	-	4	306	4	6	-
Bermuden (eilanden)	1	177	-	2	-	2	264	2	4	-
Brazilië	-	-	-	-	-	1	-	22	-	-
Canada	351	18 995	495	294	36	467	21 737	1 678	365	55
Verenigde-Staten	1 630	77 332	10 560	1 389	1 030	1 688	84 992	11 737	13 398	812
Guatemala	96	599	4	12	-	96	723	109	17	6
Mexico	104	3 952	80	78	1	107	3 885	245	75	13
Peru	-	-	-	-	-	-	-	-	-	-
Porto-Rico	1	6	-	-	-	3	22	2	1	-
Suriname	1	122	-	3	-	-	-	-	-	-
Totaal Landen van Amerika	2 227	101 485	11 153	1 784	1 067	2 409	112 022	13 804	1 868	886
Algemeen totaal	32 926	1 166 850	49 872	13 466	3 852	34 993	1 154 401	47 041	14 199	3 247

Charleroi (Gosselies)

Algerië	-	-	-	-	-	-	-	-	-	-
Duitsland	2	4	-	-	-	3	1	-	-	-
Oostenrijk	-	-	-	-	-	-	-	-	-	-
België	4	3	-	-	-	1	2	-	-	-
Denemarken	-	-	-	-	-	-	-	-	-	-
Spanje	-	-	-	-	-	-	-	-	-	-
Frankrijk	1	7	-	-	-	-	-	-	-	-
Ierland	-	-	-	-	-	-	-	-	-	-
Italië	1	1	-	-	-	-	-	-	-	-
Luxemburg (G.H.)	1	5	-	-	-	1	2	-	-	-
Nederland	-	-	-	-	-	-	-	-	-	-
Verenigd-Koninkrijk	1	1	-	-	-	-	-	-	-	-
Zwitserland	1	2	-	-	-	-	-	-	-	-
Tunesië	-	-	-	-	-	-	-	-	-	-
Joegoslavië	-	-	-	-	-	-	-	-	-	-
Totaal	11	23	-	-	-	5	5	-	-	-

Luik (Bierset)

Duitsland	3	33	-	-	-	29	327	9	3	-
België	31	456	10	4	-	37	938	9	10	1

TABEL 2.- VLUCHTEN MET HANDELSKARAKTER : HERKOMST EN BESTEMMING (vervolg)

A. Regelmatige vluchten (vervolg)

LAND	Luchtvervoer per land van herkomst (Land van inscheeping of lading)					Luchtvervoer per land van bestemming (Land van ontscheeping of lossing)				
	Aantal inscheepingen	Passagiers	Vrachtgoed (t)	Reisgoed (t)	Poststukken (t)	Aantal ontscheepingen	Passagiers	Vrachtgoed (t)	Reisgoed (t)	Poststukken (t)
Luik (Bierset)										
Spanje	-	-	-	-	-	-	-	-	-	-
Frankrijk	1	153	-	3	-	-	-	-	-	-
Italië	-	-	-	-	-	-	-	-	-	-
Luxemburg (G.H.)	35	642	8	7	1	-	-	-	-	-
Noorwegen	-	-	-	-	-	-	-	-	-	-
Nederland	-	-	-	-	-	-	-	-	-	-
Verenigd-Koninkrijk	-	-	-	-	-	-	-	-	-	-
Zwitserland	-	-	-	-	-	-	-	-	-	-
Turkije	-	-	-	-	-	-	-	-	-	-
Totaal	70	1 284	18	14	1	66	1 265	18	13	1
Oostende										
Zuid-Afrika	1	54	2	1	-	-	-	-	-	-
Alaska (V.S.)	1	35	7	1	-	-	-	-	-	-
Duitsland	43	571	25	7	-	4	17	2	-	-
Angola	1	82	2	2	-	-	-	-	-	-
Oostenrijk	3	159	9	2	2	-	-	-	-	-
Bahrein	-	-	-	-	-	-	-	-	-	-
België	15	162	6	2	-	37	422	96	7	2
Canada	2	196	2	3	-	-	-	-	-	-
Denemarken	4	97	1	1	-	2	29	-	-	1
Spanje	14	521	12	6	-	6	242	-	3	-
Verenigde-Staten	10	401	80	6	-	-	-	-	-	-
Finland	1	-	-	-	-	-	-	-	-	-
Frankrijk	26	136	3	-	-	16	164	4	2	-
Griekenland	2	129	16	2	-	-	-	-	-	-
Hongarije	1	45	-	1	-	-	-	-	-	-
Kanarische (eilanden)	2	20	17	-	-	1	-	-	-	-
India	-	-	-	-	-	-	-	-	-	-
Ierland	-	-	-	-	-	-	-	-	-	-
Italië	10	615	16	7	1	1	42	-	1	-
Libië	-	-	-	-	-	-	-	-	-	-
Luxemburg (G.H.)	2	31	-	-	-	2	15	-	-	-
Malta	-	-	-	-	-	-	-	-	-	-
Noorwegen	-	-	-	-	-	-	-	-	-	-
Pakistan	-	-	-	-	-	-	-	-	-	-
Nederland	435	3 374	112	40	-	475	3 879	41	46	-
Polen	1	1	11	-	-	2	39	-	-	-
Portugal	1	28	-	-	-	-	-	-	-	-
Verenigd-Koninkrijk	4 418	108 244	9 413	1 298	1	4 384	109 269	11 301	1 306	-
Zweden	-	-	-	-	-	1	-	1	-	-
Zwitserland	7	395	5	5	-	6	231	1	3	-
Syrië	-	-	-	-	-	-	-	-	-	-
Tunesië	-	-	-	-	-	-	-	-	-	-
Turkije	1	78	-	1	-	2	233	-	3	-
Joegoslavië	2	152	-	2	-	-	-	-	-	-
Australië	-	-	-	-	-	-	-	-	-	-
Totaal	5 003	115 526	9 739	1 387	4	4 939	114 582	11 446	1 371	3

Tabel 2. - VLUCHTEN MET HANDELSKARAKTER : HERKOMST EN BESTEMMING (vervolg)

B. Onregelmatige vluchten

Land	Luchtvervoer per land van herkomst (Land van inscheeping of lading)					Luchtvervoer per land van bestemming (Land van ontscheeping of lossing)				
	Aantal inscheepingen	Passagiers	Vracht-goed (t)	Reis-goed (t)	Post-stukken (t)	Aantal ontscheepingen	Passagiers	Vracht-goed (t)	Reis-goed (t)	Post-stukken (t)
Antwerpen (Deurne)										
Duitsland	21	82	5	-	-	19	94	-	-	-
België	86	211	1	-	-	91	206	-	-	-
Denemarken	4	69	-	-	-	5	78	-	1	-
Spanje	1	1	-	-	-	4	25	-	-	-
Finlande	-	-	-	-	-	1	2	-	-	-
Frankrijk	47	277	2	-	-	47	262	3	-	-
Italië	-	-	-	-	-	1	5	-	-	-
Luxemburg (Gr.H.)	3	5	3	-	-	3	11	-	-	-
Noorwegen	4	40	-	1	-	8	18	-	-	-
Nederland	83	187	3	-	-	125	261	165	1	-
Portugal	1	-	-	-	-	1	-	5	-	-
Vereinigd-Koninkrijk	57	509	5	2	-	54	494	9	4	-
Zweden	3	5	-	-	-	2	5	-	-	-
Zwitserland	5	18	-	-	-	3	12	-	-	-
Lokale vluchten	80	192	-	-	-	80	192	-	-	-
Totaal	395	1 536	19	3	-	439	1 566	182	6	-

Brussel-Nationaal

Landen-leden E.E.G.										
Duitsland	158	4 873	156	38	5	197	5 997	301	44	10
België	69	214	1	4	-	72	88	-	-	-
Frankrijk	205	7 816	18	78	-	206	7 544	27	63	2
Italië	162	9 654	87	105	-	175	9 405	56	90	-
Luxemburg (G.H.)	23	2 666	13	45	-	13	254	1	4	-
Nederland	97	815	32	9	3	77	521	54	5	1
Landen-niet leden E.E.G.										
Oostenrijk	46	2 439	9	40	-	30	1 687	9	25	-
Bulgarije	15	1 092	8	17	-	17	964	6	12	-
Denemarken	30	781	55	6	1	25	1 374	38	15	-
Spanje	506	41 155	37	533	-	516	42 187	74	521	-
Finland	4	95	5	-	-	4	236	1	1	-
Gibraltar	-	-	-	-	-	-	-	-	-	-
Griekenland	60	3 719	1	51	-	62	3 847	25	48	-
Hongarije	4	148	2	1	-	6	185	5	2	-
Ierland	16	659	7	7	-	26	1 454	43	23	3
IJsland	3	94	-	-	-	7	708	5	11	-
Malta	2	-	-	-	-	1	-	-	-	-
Noorwegen	4	34	-	-	-	4	28	-	-	-
Polen	5	238	-	4	-	9	189	1	4	-
Portugal	13	513	20	8	-	13	470	31	3	-
Roemenië	32	1 469	34	15	-	35	1 370	20	16	-
Vereinigd Koninkrijk	244	5 032	622	35	17	178	4 184	189	34	5
Zweden	66	1 257	18	15	-	118	1 548	1 611	22	5
Zwitserland	52	2 380	38	26	-	58	2 337	31	25	1

Tabel 2. - VLUCHTEN MET HANDELSKARAKTER : HERKOMST EN BESTEMMING (vervolg)

B. Onregelmatige vluchten (vervolg)

Land	Luchtvervoer per land van herkomst (Land van inscheping of lading)					Luchtvervoer per land van bestemming (Land van ontschepping of lossing)				
	Aantal insche- pingen	Passa- giers	Vracht- goed (t)	Reis- goed (t)	Post- stukken (t)	Aantal ontsche- pingen	Passa- giers	Vracht- goed (t)	Reis- goed (t)	Post- stukken (t)
Brussel-Nationaal (vervolg)										
Tsjechoslowakije	16	538	7	6	1	13	545	17	6	-
U.S.S.R.	26	1 201	17	14	2	25	1 290	18	15	-
Joegoslavië	71	4 140	6	55	-	75	4 219	24	51	-
Totaal landen van Europa	1 929	92 822	1 189	1 112	29	1 960	92 613	2 587	1 040	27
Zuid-Afrika	2	165	-	4	-	9	586	51	10	1
Algerië	10	517	-	5	-	15	618	57	10	-
Angola	1	-	-	-	-	4	172	3	5	-
Burundi	-	-	-	-	-	-	-	-	-	-
Kameroen	-	-	-	-	-	-	-	-	-	-
Kaapverdise (eil.)	-	-	-	-	-	-	-	-	-	-
Centraal Afrikaanse (Rep.)	-	-	-	-	-	-	-	-	-	-
Kongo (Kinshasa)	45	2 104	35	34	2	52	2 720	223	50	1
Ivoorkust	-	-	-	-	-	-	-	-	-	-
Dahomey	-	-	-	-	-	1	-	-	-	-
Egypte	18	440	1	5	-	13	545	4	3	-
Ghana	2	22	-	-	-	-	-	-	-	-
Guinea	-	-	-	-	-	-	-	-	-	-
Boven-Volta	-	-	-	-	-	-	-	-	-	-
Kanarische eilanden	50	4 421	18	60	-	41	3 743	22	47	-
Kenia	-	-	-	-	-	1	-	29	-	-
Liberia	2	113	-	1	-	1	3	-	-	-
Libië	13	-	2	-	-	21	15	253	-	-
Madagascar	-	-	-	-	-	-	-	-	-	-
Mali	-	-	-	-	-	-	-	-	-	-
Marokko	43	3 048	9	45	-	43	2 895	5	38	-
Mauretanië	-	-	-	-	-	-	-	-	-	-
Mozambique	-	-	-	-	-	-	-	-	-	-
Niger	-	-	-	-	-	3	-	11	-	-
Nigeria	7	125	-	2	-	3	146	-	2	-
Oeganda	-	-	-	-	-	-	-	-	-	-
Rio-Muni	-	-	-	-	-	-	-	-	-	-
Rwanda	-	-	-	-	-	-	-	-	-	-
Soedan	-	-	-	-	-	1	-	38	-	-
Tanzanië	-	-	-	-	-	-	-	-	-	-
Tsjaad	-	-	-	-	-	4	31	25	-	-
Tunesië	33	2 004	5	26	-	41	2 061	63	27	-
Zambië	-	-	-	-	-	-	-	-	-	-
Totaal landen van Afrika	218	12 959	70	182	2	253	13 535	784	197	2
Afghanistan	-	-	-	-	-	-	-	-	-	-
Zuid-Arabië	-	-	-	-	-	2	68	1	2	-
Saedi-Arabië	3	-	2	-	-	3	192	11	-	-
Bahrein	-	-	-	-	-	1	120	-	2	-
Cyprus	1	-	-	-	-	1	-	-	-	-
Hong-Kong	-	-	-	-	-	2	296	-	6	-
India	2	76	2	-	-	16	1 596	18	18	-

Tabel 2. - VLUCHTEN MET HANDELSKARAKTER : HERKOMST EN BESTEMMING (vervolg)
B. Onregelmatige vluchten (vervolg)

Land	Luchtvervoer per land van herkomst (Land van inschepping of lading)					Luchtvervoer per land van bestemming (Land van ontschepping of lossing)				
	Aantal insche- pingen	Passa- giers	Vracht- goed (t)	Reis- goed (t)	Post- stukken (t)	Aantal ontsche- pingen	Passa- giers	Vracht- goed (t)	Reis- goed (t)	Post- stukken (t)
Brussel-Nationaal (vervolg)										
Iran	-	-	-	-	-	-	-	-	-	-
Israël	6	257	2	2	-	10	596	4	11	-
Japan	4	228	37	5	-	2	257	8	4	-
Koeweit	-	-	-	-	-	-	-	-	-	-
Libanon	3	138	10	2	-	2	-	11	-	-
Malaysia	2	268	-	5	-	2	268	-	5	-
Pakistan	2	361	-	4	-	3	552	-	14	-
Filippijnen	-	-	-	-	-	-	-	-	-	-
Thailand	-	-	-	-	-	-	-	-	-	-
Turkije	6	182	8	2	-	7	423	5	10	-
Totaal landen van Azië	29	1 510	61	20	-	51	4 368	58	72	-
Alaska (V.S.)	3	151	-	2	-	2	2	-	-	-
Nederlandse Antillen	-	-	-	-	-	1	-	-	-	-
Bahama (eil.)	-	-	-	-	-	4	676	-	16	-
Bermuden (eil.)	-	-	-	-	-	5	620	3	11	-
Brazilië	-	-	-	-	-	1	-	-	-	-
Canada	27	2 158	180	33	1	49	6 602	105	94	5
Verenigde-Staten	131	16 862	300	297	3	150	20 348	162	353	2
Guatemala	-	-	-	-	-	-	-	-	-	-
Mexico	-	-	-	-	-	1	-	-	-	-
Peru	-	-	-	-	-	1	-	70	-	-
Porto-Rico	-	-	-	-	-	-	-	-	-	-
Suriname	-	-	-	-	-	1	-	-	-	-
Totaal landen van Amerika	161	19 171	480	332	4	215	28 248	340	474	7
Algemeen totaal	2 337	126 462	1 800	1 646	35	2 479	138 764	3 769	1 783	36

Charleroi (Gosselies)

Algerië	-	-	-	-	-	1	3	-	-	-
Duitsland	33	67	-	1	-	44	122	-	2	-
Oostenrijk	1	3	-	-	-	-	-	-	-	-
België	144	297	-	4	-	150	234	-	4	-
Denemarken	1	3	-	-	-	-	-	-	-	-
Spanje	4	423	-	8	-	7	505	-	8	-
Frankrijk	85	284	-	5	-	94	355	-	6	-
Ierland	-	-	-	-	-	1	1	-	-	-
Italië	1	2	-	-	-	4	10	-	-	-
Luxemburg (G.H.)	9	20	-	-	-	11	25	-	-	-
Nederland	23	52	-	1	-	31	120	-	1	-
Verenigd-Koninkrijk	36	84	1	2	-	42	112	-	2	-
Zwitserland	19	42	-	1	-	22	46	-	1	-
Tunesië	-	-	-	-	-	1	4	-	-	-
Yugoslavië	-	-	-	-	-	1	5	-	-	-
Lokale vluchten	6	10	-	-	-	6	10	-	-	-
Totaal	362	1 287	1	22	-	415	1 552	-	24	-

Tabel 2. - VLUCHTEN MET HANDELSKARAKTER : HERKOMST EN BESTEMMING (vervolg)

B. Onregelmatige vluchten (vervolg)

Land	Luchtvervoer per land van herkomst (Land van inscheeping of lading)					Luchtvervoer per land van bestemming (Land van ontscheeping of lossing)				
	Aantal insche- pingen	Passa- giers	Vracht- goed (t)	Reis- goed (t)	Post- stukken (t)	Aantal ontsche- pingen	Passa- giers	Vracht- goed (t)	Reis- goed (t)	Post- stukken (t)
Luik (Bierset)										
Duitsland	-	-	-	-	-	-	-	-	-	-
België	6	13	-	-	-	10	66	-	1	-
Spanje	1	93	-	1	-	-	-	-	-	-
Frankrijk	5	20	-	-	-	6	20	-	-	-
Italië	2	19	-	-	-	1	6	-	-	-
Luxemburg (G.H.)	-	-	-	-	-	-	-	-	-	-
Noorwegen	1	12	-	-	-	-	-	-	-	-
Nederland	1	3	-	-	-	1	3	-	-	-
Verenigd-Koninkrijk	7	42	-	1	-	6	40	-	1	-
Zwitserland	-	-	-	-	-	1	5	-	-	-
Turkije	1	43	-	1	-	-	-	-	-	-
Lokale vluchten	2	1	-	-	-	2	1	-	-	-
Totaal	26	246	-	3	-	27	141	-	2	-
Oostende										
Zuid-Afrika	-	-	-	-	-	-	-	-	-	-
Alaska (V.S.)	-	-	-	-	-	-	-	-	-	-
Duitsland	17	326	16	4	-	10	680	-	9	-
Angola	-	-	-	-	-	-	-	-	-	-
Oostenrijk	1	1	-	-	-	-	-	-	-	-
Bahrein	-	-	-	-	-	1	123	-	1	-
België	9	13	-	-	-	13	218	12	4	-
Canada	1	137	-	2	-	-	-	-	-	-
Denemarken	1	2	-	-	-	4	7	-	-	-
Spanje	5	381	-	4	-	9	368	-	4	-
Verenigde-Statens	1	138	-	3	-	-	-	-	-	-
Finland	-	-	-	-	-	-	-	-	-	-
Frankrijk	29	1 709	-	12	-	31	1 941	-	15	-
Griekenland	5	457	-	9	-	2	196	7	3	-
Hongarije	2	195	-	1	-	2	167	-	1	-
Kanarische eilanden	10	-	167	-	-	8	-	-	-	-
India	1	170	-	2	-	-	-	-	-	-
Ierland	4	193	-	2	-	3	133	-	1	-
Italië	3	199	-	3	-	4	247	-	3	-
Libië	1	-	-	-	-	-	-	-	-	-
Luxemburg (G.H.)	1	-	3	-	-	1	-	-	-	-
Malta	-	-	-	-	-	1	75	-	1	-
Noorwegen	1	23	-	-	-	1	64	-	1	-
Pakistan	1	182	-	2	-	1	25	-	-	-
Nederland	7	27	-	-	-	14	134	7	2	-
Polen	8	8	77	-	-	8	7	-	-	-
Portugal	-	-	-	-	-	-	-	-	-	-
Verenigd Koninkrijk	444	15 155	160	176	-	441	16 866	64	194	-
Zweden	5	32	8	1	-	3	6	-	-	-

Tabel 2. - VLUCHTEN MET HANDELSKARAKTER : HERKOMST EN BESTEMMING (vervolg)

B. Onregelmatige vluchten (vervolg)

Land	Luchtvervoer per land van herkomst (Land van inscheping of lading)					Luchtvervoer per land van bestemming (Land van ontscheping of lossing)				
	Aantal insche- pingen	Passa- giers	Vracht- goed (t)	Reis- goed (t)	Post- stukken (t)	Aantal ontsche- pingen	Passa- giers	Vracht- goed (t)	Reis- goed (t)	Post- stukken (t)
Oostende (vervolg)										
Zwitserland	-	-	-	-	-	- 1	-	-	-	-
Syrië	-	-	-	-	-	1	185	-	2	-
Tunesië	1	89	-	1	-	-	-	-	-	-
Turkije	14	1 987	-	17	-	14	1 276	24	17	-
Yoegoslavië	-	-	-	-	-	-	-	-	-	-
Australië	1	187	-	2	-	-	-	-	-	-
Totaal	573	21 011	481	241	-	573	22 718	114	258	-

Tabel 2.- VLUCHTEN MET HANDELSKARAKTER : HERKOMST EN BESTEMMING (vervolg)

C. Vluchten met handelskarakter - Totaal

Land	Luchtvervoer per land van herkomst (Land van inschepping of lading)					Luchtvervoer per land van bestemming (Land van ontschepping of lossing)				
	Aantal insche- ppingen	Passa- giers	Vracht- goed (t)	Reis- goed (t)	Post- stuk- ken (t)	Aantal ontsche- ppingen	Passa- giers	Vracht- goed (t)	Reis- goed (t)	Post- stuk- ken (t)
Antwerpen (Deurne)										
Duitsland	21	82	5	-	-	20	115	-	-	-
België	440	2 028	4	12	-	439	3 292	1	25	-
Denemarken	4	69	-	-	-	5	78	-	1	-
Spanje	1	1	-	-	-	4	25	-	-	-
Finland	-	-	-	-	-	1	2	-	-	-
Frankrijk	47	277	2	-	-	47	262	3	-	-
Italië	-	-	-	-	-	1	5	-	-	-
Luxemburg (G.H.)	3	5	3	-	-	3	11	-	-	-
Noorwegen	4	40	-	1	-	3	18	-	-	-
Nederland	1 310	7 538	75	76	-	1 387	9 357	348	131	-
Portugal	1	-	-	-	-	1	-	5	-	-
Verenigd-Koninkrijk	590	10 975	104	93	-	599	11 736	56	107	8
Zweden	4	22	1	-	-	3	5	-	-	-
Zwitserland	5	18	-	-	-	3	12	-	-	-
Lokale vluchten	80	192	-	-	-	80	192	-	-	-
Totaal	2 510	21 247	194	182	-	2 596	25 110	413	264	8

Brussel-Nationaal

Landen-leden E.E.G.										
Duitsland	5 585	155 919	9 753	1 523	948	5 877	147 390	6 748	1 431	898
België	501	3 472	19	31	-	493	2 172	7	16	-
Frankrijk	2 564	122 416	2 500	1 343	293	2 643	122 104	2 410	1 324	220
Italië	2 135	110 407	4 147	1 194	109	2 387	103 726	1 889	1 128	104
Luxemburg (G.H.)	712	17 943	245	180	26	712	14 547	250	173	28
Nederland	3 453	66 575	3 098	701	328	3 535	64 931	3 253	655	120
Landen-niet-leden E.E.G.										
Oostenrijk	836	18 721	393	256	25	861	22 788	649	288	21
Bulgarije	39	2 610	11	41	-	37	2 611	12	33	-
Denemarken	987	25 654	702	127	27	1 202	32 854	758	358	41
Spanje	2 568	129 533	1 694	1 645	73	2 576	131 526	1 475	1 657	63
Finland	4	95	5	-	-	6	296	2	2	-
Gibraltar	-	-	-	-	-	1	7	-	-	-
Griekenland	771	23 673	450	343	3	819	18 537	304	295	21
Hongarije	193	3 703	106	34	3	220	3 261	69	53	5
Ierland	142	4 932	108	46	3	158	5 250	210	42	6
IJsland	8	525	7	3	-	9	864	10	11	-
Malta	2	-	-	-	-	1	-	-	-	-
Noorwegen	7	68	1	-	-	6	28	1	-	-
Polen	224	6 450	207	57	35	246	4 957	131	85	8
Portugal	432	17 171	297	125	20	432	17 588	483	162	22
Roemenië	250	8 313	149	97	9	251	7 660	253	83	3
Verenigd Koninkrijk	4 492	217 539	10 304	2 308	568	4 373	209 191	7 583	2 113	380
Zweden	670	12 109	400	58	10	833	12 073	1 958	158	14
Zwitserland	2 187	94 203	1 671	868	96	2 303	88 041	1 373	941	71
Tsjechoslowakije	222	6 900	136	81	52	223	6 151	115	82	6
U.S.S.R.	227	5 366	88	69	53	243	5 353	85	84	6

Tabel 2.- VLUCHTEN MET HANDELSKARAKTER : HERKOMST EN BESTEMMING (vervolg)

C. Vluchten met handelskarakter - Totaal (vervolg)

Land	Luchtvervoer per land van herkomst (Land van inscheeping of lading)					Luchtvervoer per land van bestemming (Land van ontscheeping of lossing)				
	Aantal inscheepingen	Passagiers	Vracht-goed (t)	Reis-goed (t)	Post-stukken (t)	Aantal ontscheepingen	Passagiers	Vracht-goed (t)	Reis-goed (t)	Post-stukken (t)
Brussel-Nationaal (vervolg)										
Joegoslavië	235	7 356	40	85	-	330	7 781	98	95	7
Totaal landen van Europa :	29 446	1 061 653	36 531	11 215	2 681	30 777	1 031 687	30 126	11 269	2 044
Zuid-Afrika	105	5 692	324	94	1	111	5 904	1 300	109	47
Algerië	34	1 519	4	16	-	37	1 672	66	27	-
Angola	84	285	12	4	-	94	259	64	7	2
Burundi	131	2 767	150	58	14	134	3 410	244	90	34
Kameroen	1	26	-	-	-	-	-	-	-	-
Kaapverdische (eilanden)	-	-	-	-	-	1	19	2	-	-
Centraal Afrikaanse(Republiek)	1	57	-	1	-	-	-	-	-	-
Kongo (Kinshasa)	459	24 620	396	540	38	646	32 160	1 642	850	171
Ivoorkust	64	1 402	57	29	1	62	1 337	57	27	2
Dahomey	-	-	-	-	-	1	-	-	-	-
Egypte	100	1 934	64	27	1	95	1 167	52	22	2
Ghana	2	22	-	-	-	-	-	-	-	-
Guinea	7	104	-	2	-	9	131	10	3	-
Boven-Volta	-	-	-	-	-	2	85	1	2	-
Kanarische-eilanden	226	12 846	111	186	1	220	12 554	115	180	3
Kenia	44	835	32	14	-	44	592	95	11	3
Liberia	2	113	-	1	-	1	3	-	-	-
Libië	14	-	2	-	-	21	15	253	-	-
Madagascar	3	-	-	-	-	2	25	15	-	-
Mali	1	8	-	-	-	-	-	-	-	-
Marokko	327	12 473	123	160	6	426	13 216	143	199	11
Mauretanië	-	-	-	-	-	1	19	-	-	-
Mozambique	1	87	1	2	-	-	-	-	-	-
Niger	104	796	30	15	3	106	780	59	19	2
Nigeria	119	1 631	71	27	1	112	1 389	128	30	5
Oeganda	140	1 227	433	21	5	107	1 074	73	20	2
Rio-Muni	1	-	-	-	-	-	-	-	-	-
Rwanda	81	1 888	141	43	6	63	1 875	97	53	16
Soedan	-	-	-	-	-	1	-	38	-	-
Tanzanië	54	507	14	9	-	53	503	284	10	3
Tsjaad	-	-	-	-	-	7	31	25	-	-
Tunesië	222	11 734	92	147	7	241	11 965	164	157	2
Zambië	35	555	35	9	1	36	538	322	11	2
Totaal landen van Afrika	2 362	83 128	2 092	1 405	85	2 633	90 723	5 249	1 827	307
Afghanistan	-	-	-	-	-	1	1	1	-	-
Zuid-Arabië	4	140	1	2	-	10	352	4	5	-
Saoedi-Arabië	107	860	30	16	10	110	1 354	165	24	2
Bahrein	-	-	-	-	-	1	120	-	2	-
Cyprus	3	200	3	1	-	1	-	-	-	-
Hong-Kong	-	-	-	-	-	2	296	-	6	-
India	82	1 543	135	11	-	137	3 582	245	40	4
Iran	104	1 529	208	26	1	104	1 506	124	33	3
Israël	203	9 915	307	163	5	215	9 582	238	164	6

Tabel 2.- VLUCHTEN MET HANDELSKARAKTER : HERKOMST EN BESTEMMING (vervolg)

C. Vluchten met handelskarakter - Totaal (vervolg)

Land	Luchtvervoer per land van herkomst (Land van inschepping of lading)					Luchtvervoer per land van bestemming (Land van ontschepping of lossing)				
	Aantal insche- pingen	Passa- giers	Vracht- goed (t)	Reis- goed (t)	Post- stuk- ken (t)	Aantal ontsche- pingen	Passa- giers	Vracht- goed (t)	Reis- goed (t)	Post- stuk- ken (t)
Brussel-Nationaal (vervolg)										
Japan	66	1 635	305	33	12	64	1 787	238	32	7
Koeweit	-	-	-	-	-	11	66	8	1	-
Libanon	167	4 180	226	63	21	192	3 486	156	82	7
Malaysia	2	268	-	5	-	2	268	-	5	-
Pakistan	3	361	15	4	-	3	552	-	14	-
Filippijnen	2	9	1	-	-	2	-	-	-	-
Thailand	22	219	12	4	-	20	233	21	5	3
Turkije	302	7 016	173	48	1	563	7 300	91	131	7
Totaal landen van Azië	1 067	27 875	1 416	376	50	1 438	30 485	1 291	544	39
Alaska (V.S.)	44	325	14	7	-	43	95	5	2	-
Nederlandse Antillen	-	-	-	-	-	1	-	-	-	-
Bahama (eil.)	2	128	-	1	-	8	982	4	22	-
Bermuden (eil.)	1	177	-	2	-	7	884	5	15	-
Brazilië	-	-	-	-	-	2	-	22	-	-
Canada	378	21 153	675	327	37	516	28 339	1 783	459	60
Verenigde-Staten	1 761	94 194	10 860	1 686	1 033	1 838	105 340	11 899	1 751	814
Guatemala	96	599	4	12	-	96	723	109	17	6
Mexico	104	3 952	80	78	1	108	3 885	245	75	13
Peru	-	-	-	-	-	1	-	70	-	-
Porto-Rico	1	6	-	-	-	3	22	2	1	-
Suriname	1	122	-	3	-	1	-	-	-	-
Totaal landen van Amerika	2 388	120 656	11 633	2 116	1 071	2 624	140 270	14 144	2 342	893
Algemeen totaal	35 263	1 293 312	51 672	15 112	3 887	37 472	1 293 165	50 810	15 982	3 283

Charleroi (Gosselies)

Algerië	-	-	-	-	-	1	3	-	-	-
Duitsland	35	71	-	1	-	47	123	-	2	-
Oostenrijk	1	3	-	-	-	-	-	-	-	-
België	148	300	-	4	-	151	236	-	4	-
Denemarken	1	3	-	-	-	-	-	-	-	-
Spanje	4	423	-	8	-	7	505	-	8	-
Frankrijk	86	291	-	5	-	94	355	-	6	-
Ierland	-	-	-	-	-	1	1	-	-	-
Italië	2	3	-	-	-	4	10	-	-	-
Luxemburg (G.H.)	10	25	-	-	-	12	27	-	-	-
Nederland	23	52	-	1	-	31	120	-	1	-
Verenigd-Koninkrijk	37	85	1	2	-	42	112	-	2	-
Zwitserland	20	44	-	1	-	22	46	-	1	-
Tunesië	-	-	-	-	-	1	4	-	-	-
Joegoslavië	-	-	-	-	-	1	5	-	-	-
Lokale vluchten	6	10	-	-	-	6	10	-	-	-
Totaal	373	1 310	1	22	-	420	1 557	-	24	-

Tabel 2.- VLUCHTEN MET HANDELSKARAKTER : HERKOMST EN BESTEMMING (vervolg)

C. Vluchten met handelskarakter - Totaal (vervolg)

Land	Luchtvervoer per land van herkomst (Land van inscheeping of lading)					Luchtvervoer per land van bestemming (Land van ontscheeping of lossing)				
	Aantal insche- pingen	Passa- giers	Vracht- goed (t)	Reis- goed (t)	Post- stuk- ken (t)	Aantal ontsche- pingen	Passa- giers	Vracht- goed (t)	Reis- goed (t)	Post- stuk- ken (t)
Luik (Bierset)										
Duitsland	3	33	-	-	-	29	327	9	3	-
België	37	469	10	4	-	47	1 004	9	11	1
Spanje	1	93	-	1	-	-	-	-	-	-
Frankrijk	6	173	-	3	-	6	20	-	-	-
Italië	2	19	-	-	-	1	6	-	-	-
Luxemburg (G.H.)	35	642	8	7	1	-	-	-	-	-
Noorwegen	1	12	-	-	-	-	-	-	-	-
Nederland	1	3	-	-	-	1	3	-	-	-
Verenigd-Koninkrijk	7	42	-	1	-	6	40	-	1	-
Zwitserland	-	-	-	-	-	1	5	-	-	-
Turkije	1	43	-	1	-	-	-	-	-	-
Lokale vluchten	2	1	-	-	-	2	1	-	-	-
Totaal	96	1 530	18	17	1	93	1 406	18	15	1

Oostende

Zuid-Afrika	1	54	2	1	-	-	-	-	-	-
Alaska (V.S.)	1	35	7	1	-	-	-	-	-	-
Duitsland	60	897	41	11	-	14	697	2	9	-
Angola	1	82	2	2	-	-	-	-	-	-
Oostenrijk	4	160	9	2	2	-	-	-	-	-
Bahrein	-	-	-	-	-	1	123	-	1	-
België	24	175	6	2	-	50	640	108	11	2
Canada	3	333	2	5	-	-	-	-	-	-
Denemarken	5	99	1	1	-	6	36	-	-	1
Spanje	19	902	12	10	-	15	610	-	7	-
Verenigde Staten	1	138	80	9	-	-	-	-	-	-
Finland	1	-	-	-	-	-	-	-	-	-
Frankrijk	55	1 845	3	12	-	47	2 105	4	17	-
Griekenland	7	586	16	11	-	2	196	7	3	-
Hongarije	3	240	-	2	-	2	167	-	1	-
Kanarische eilanden	12	20	184	-	-	9	-	-	-	-
India	1	170	-	2	-	-	-	-	-	-
Ierland	4	193	-	2	-	3	133	-	1	-
Italië	13	814	16	10	1	5	289	-	4	-
Libië	1	-	-	-	-	-	-	-	-	-
Luxemburg (G.H.)	3	31	3	-	-	3	15	-	-	-
Malta	-	-	-	-	-	1	75	-	1	-
Noorwegen	1	23	-	-	-	1	64	-	1	-
Pakistan	1	182	-	2	-	1	25	-	-	-
Nederland	442	3 401	112	40	-	489	4 013	48	48	-
Polen	9	9	88	-	-	10	46	-	-	-
Portugal	1	28	-	-	-	-	-	-	-	-
Verenigd-Koninkrijk	4 862	123 399	9 573	1 474	1	4 825	126 135	11 365	1 500	-
Zweden	5	32	8	1	-	4	6	1	-	-

Tabel 2.- VLUCHTEN MET HANDELSKARAKTER : HERKOMST EN BESTEMMING (vervolg)

C. Vluchten met handelskarakter - Totaal (vervolg)

Land	Luchtvervoer per land van herkomst (Land van inscheeping of lading)					Luchtvervoer per land van bestemming (Land van ontscheeping of lossing)				
	Aantal insche- pingen	Passa- giers	Vracht- goed (t)	Reis- goed (t)	Post- stuk- ken (t)	Aantal ontsche- pingen	Passa- giers	Vracht- goed (t)	Reis- goed (t)	Post- stuk- ken (t)
Oostende (vervolg)										
Zwitserland	7	395	5	5	-	7	231	1	3	-
Syrië	-	-	-	-	-	1	185	-	2	-
Tunesië	1	89	-	1	-	-	-	-	-	-
Turkije	15	1 465	-	18	-	16	1 509	24	20	-
Joegoslavië	2	152	-	2	-	-	-	-	-	-
Australië	1	187	-	2	-	-	-	-	-	-
Totaal	5 576	136 537	10 170	1 628	4	5 512	137 300	11 560	1 629	3

Tabel 3.- VLUCHTEN MET HANDELSKARAKTER : Indeling naar de nationaliteit van de vliegtuigen

A. Regelmatige vluchten

Nationaliteit	Bij aankomst						Bij vertrek					
	Aantal vluchten	Passagiers	Vracht-goed (t)	Reis-goed (t)	Post-stuk-ken (t)	Benutte plaatsen % Benutte capaciteit	Aantal vluchten	Passagiers	Vracht-goed (t)	Reis-goed (t)	Post-stuk-ken (t)	Benutte plaatsen % Benutte capaciteit
Antwerpen - Deurne)												
Duitse	-	-	-	-	-	-	-	-	-	-	-	-
Amerikaanse (V.S.)	-	-	-	-	-	-	-	-	-	-	-	-
Engelse	1	13	-	-	-	81 50	-	-	-	-	-	-
Belgische	1 723	14 402	138	140	-	29 19	1 767	17 312	216	207	8	34 24
Deense	79	809	5	5	-	34 11	82	1 056	3	8	-	43 14
Finse	-	-	-	-	-	-	-	-	-	-	-	-
Franse	-	-	-	-	-	-	-	-	-	-	-	-
Nederlandse	311	4 427	32	34	-	47 16	307	5 077	12	43	-	55 18
Noorse	-	-	-	-	-	-	-	-	-	-	-	-
Zweedse	-	-	-	-	-	-	-	-	-	-	-	-
Zwitserse	-	-	-	-	-	-	-	-	-	-	-	-
Totaal	2 114	19 651	175	179	-	32 18	2 156	23 445	231	258	8	38 22

Brussel-Nationaal

E.E.G.-Landen

Duitse	1 113	45 215	2 554	421	60	70 47	1 112	35 492	2 751	290	26	55 42
Belgische	14 817	600 827	27 811	7 779	1 009	47 34	14 824	594 463	26 153	7 827	1 241	47 33
Franse	962	44 423	382	474	158	46 30	966	52 942	197	580	41	55 33
Italiaanse	956	52 527	548	538	83	87 83	951	54 716	346	584	26	91 82
Luxemburgse (G.H.)	693	15 457	228	139	26	75 28	688	14 166	242	168	29	69 28
Nederlandse	1 371	37 372	1 275	397	107	61 52	1 349	35 397	1 380	396	42	59 54

Niet E.E.G.-Landen

Algerijnse	17	632	3	6	-	37 22	19	825	10	13	-	43 30
Amerikaanse (V.S.)	1 460	40 264	10 259	709	1 939	23 52	1 458	43 414	9 588	786	1 648	25 50
Engelse	1 624	104 853	1 501	1 119	244	99 27	1 608	91 425	779	938	18	89 22
Oostenrijkse	429	16 229	432	252	13	50 36	426	17 317	596	195	44	54 40
Bulgaarse	25	1 598	5	25	-	99 56	23	1 712	8	22	-	99 64
Canadese	125	4 406	310	54	12	28 15	126	5 598	519	47	6	36 21
Kongolese	127	6 811	198	95	7	43 16	130	8 477	263	207	26	52 22
Deense	149	4 328	157	8	1	56 57	149	5 719	106	78	3	73 70
Spaanse	1 534	57 907	805	526	43	45 33	1 527	58 597	1 181	615	22	46 36
Ethiopische	32	1 302	73	22	1	47 26	33	1 410	46	45	-	49 26
Finse	12	305	12	2	1	47 41	6	97	19	1	1	25 50
Griekse	115	3 574	115	16	-	38 14	116	4 400	100	68	-	47 17
Guinese	-	-	-	-	-	-	-	-	-	-	-	-
Hongaarse	115	2 345	97	13	1	37 20	114	2 305	52	34	3	36 18
Indische	102	3 646	387	12	-	29 33	102	3 964	382	23	2	31 34
Iraakse	1	49	1	-	-	82 20	1	49	1	-	-	82 20
Ierse	236	6 995	198	59	4	25 12	235	6 854	209	38	2	24 11
IJslandse	4	388	7	2	-	99 100	3	155	6	-	-	99 100
Israëlische	61	3 774	121	52	1	64 36	60	3 817	88	57	2	64 34
Libanese	7	243	8	2	-	30 22	7	109	4	3	-	14 12
Marokkaanse	132	4 200	66	25	1	32 21	132	4 652	50	54	3	35 23
Noorse	104	3 812	146	8	-	62 77	103	4 750	99	69	2	78 91
Poolse	136	4 606	238	16	8	65 44	134	4 739	120	74	7	68 41
Portugese	414	15 241	375	51	7	37 25	414	15 049	402	73	7	36 26
Roemeense	220	7 364	248	86	9	29 15	219	7 280	288	46	3	29 15

Tabel 3.- VLUCHTEN MET HANDELSKARAKTER : Indeling naar de nationaliteit van de vliegtuigen (vervolg)

A. Regelmatige vluchten (vervolg)

Nationaliteit	Bij aankomst						Bij vertrek							
	Aantal vluchten	Passagiers	Vracht-goed (t)	Reis-goed (t)	Post-stuk-ken (t)	Benutte % plaatsen	Benutte capaciteit	Aantal vluchten	Passagiers	Vracht-goed (t)	Reis-goed (t)	Post-stuk-ken (t)	Benutte % plaatsen	Benutte capaciteit
Brussel-Nationaal (vervolg)														
Russische	129	3 650	56	48	58	40	23	128	3 340	29	53	6	37	18
Saoedische	-	-	-	-	-	-	-	-	-	-	-	-	-	-
Zweedse	156	5 606	196	11	3	62	71	149	7 133	152	100	4	81	92
Zwitserse	1 057	48 727	709	373	32	68	59	1 049	43 229	622	457	21	61	54
Tsjechoslowaakse	106	3 444	83	36	22	51	18	107	3 480	66	45	3	50	17
Tunesische	133	5 799	54	55	1	44	27	132	6 607	73	69	1	50	32
Turkse	205	6 440	181	21	1	57	72	206	7 253	73	109	6	63	74
Jemenitische	11	515	5	4	-	99	77	8	351	4	4	-	95	76
Joegoslavische	84	1 976	28	10	-	24	15	86	3 118	37	31	2	38	25
Totaal	28 974	1 166 850	49 872	13 466	3 852	50	35	28 900	1 154 401	47 041	14 199	3 247	49	34

Charleroi (Gosselies)

Duitse	-	-	-	-	-	-	-	-	-	-	-	-	-	-
Amerikaanse (V.S.)	2	3	-	-	-	19	-	1	2	-	-	-	99	-
Engelse	1	1	-	-	-	25	-	1	1	-	-	-	10	-
Oostenrijkse	2	-	-	-	-	-	-	2	-	-	-	-	-	-
Belgische	2	3	-	-	-	23	-	1	2	-	-	-	20	-
Spaanse	-	-	-	-	-	-	-	-	-	-	-	-	-	-
Franse	2	7	-	-	-	58	100	-	-	-	-	-	-	-
Finse	-	-	-	-	-	-	-	-	-	-	-	-	-	-
Ierse	1	5	-	-	-	99	-	-	-	-	-	-	-	-
Italiaanse	-	-	-	-	-	-	-	-	-	-	-	-	-	-
Nederlandse	-	-	-	-	-	-	-	-	-	-	-	-	-	-
Zweedse	1	4	-	-	-	40	-	-	-	-	-	-	-	-
Zwitserse	-	-	-	-	-	-	-	-	-	-	-	-	-	-
Joegoslavische	-	-	-	-	-	-	-	-	-	-	-	-	-	-
Totaal	11	23	-	-	-	35	29	5	5	-	-	-	18	-

Luik (Bierset)

Amerikaanse (V.S.)	-	-	-	-	-	-	-	-	-	-	-	-	-	-
Engelse	-	-	-	-	-	-	-	-	-	-	-	-	-	-
Belgische	24	496	6	6	-	62	24	22	319	6	4	-	44	19
Spaanse	1	27	-	-	-	90	25	1	36	-	-	-	99	38
Franse	-	-	-	-	-	-	-	-	-	-	-	-	-	-
Luxemburgse (G.H.)	34	615	8	6	1	60	22	34	808	8	8	1	79	29
Nederlandse	11	156	4	2	-	47	20	9	102	4	1	-	38	18
Noorse	-	-	-	-	-	-	-	-	-	-	-	-	-	-
Totaal	70	1 284	18	14	1	59	23	66	1 265	18	13	1	62	24

Tabel 3.- VLUCHTEN MET HANDELSKARAKTER : Indeling naar de nationaliteit van de vliegtuigen (vervolg)

A. Regelmatige vluchten (vervolg)

Nationaliteit	Bij aankomst						Bij vertrek					
	Aantal vluchten	Passagiers	Vrachtgoed (t)	Reisgoed (t)	Poststukken (t)	Benutte plaatsen % Benutte capaciteit	Aantal vluchten	Passagiers	Vrachtgoed (t)	Reisgoed (t)	Poststukken (t)	Benutte plaatsen % Benutte capaciteit
Oostende												
Duitse	4	9	-	-	-	28 50	-	-	-	-	-	-
Amerikaanse (V.S.)	4	11	-	-	-	23 20	2	5	-	-	-	16
Engelse	4 881	111 722	9 503	1 340	-	99 87	4 870	113 102	11 348	1 353	-	99 96
Oostenrijkse	-	-	-	-	-	-	-	-	-	-	-	-
Belgische	71	2 672	200	35	3	44 41	42	930	95	12	2	28 30
Deense	7	10	-	-	-	15 14	-	-	-	-	-	-
Spaanse	11	321	17	4	-	33 30	10	287	-	3	-	34 20
Franse	1	3	-	-	-	99 -	1	-	-	-	-	-
Ierse	1	2	-	-	-	50 -	-	-	-	-	-	-
Italiaanse	4	207	3	2	-	58 43	2	2	1	-	-	1 3
Luxemburgse (G.H.)	1	31	-	-	-	99 25	1	13	-	-	-	43 13
Nederlandse	5	13	-	-	-	30 25	1	1	-	-	-	10 -
Noorse	-	-	-	-	-	-	-	-	-	-	-	-
Poolse	1	1	11	-	-	2 100	1	1	-	-	-	2 -
Portugese	1	28	-	1	1	28 27	1	1	-	-	1	1 7
Roemeense	2	8	-	-	-	99 100	-	-	-	-	-	-
Zweedse	1	3	-	-	-	75 -	-	-	-	-	-	-
Zwitserse	7	485	5	5	-	99 99	7	240	2	3	-	63 72
Thailandse	-	-	-	-	-	-	-	-	-	-	-	-
Totaal	5 002	115 526	9 739	1 387	4	99 85	4 938	114 582	11 446	1 371	3	99 94

Tabel 3.- VLUCHTEN MET HANDELSKARAKTER : Indeling naar de nationaliteit van de vliegtuigen (vervolg)

B. Onregelmatige vluchten

Nationaliteit	Bij aankomst							Bij vertrek						
	Aantal vluchten	Passagiers	Vracht-goed (t)	Keis-goed (t)	Post-stuk-ken (t)	Benutte % plaatsen	Benutte % capaciteit	Aantal vluchten	Passagiers	Vracht-goed (t)	Reis-goed (t)	Post-stuk-ken (t)	Benutte % plaatsen	Benutte % capaciteit
Antwerpen (Deurne)														
Duitse	7	17	-	-	-	32	20	9	21	-	-	-	30	33
Amerikaanse	10	33	-	-	-	22	10	10	23	-	-	-	15	10
Engelse	48	434	5	2	-	58	41	44	420	9	4	-	61	51
Belgische	295	934	8	-	-	37	34	340	1 013	150	1	-	30	72
Deense	3	23	-	-	-	26	11	3	28	1	-	-	31	17
Finse	1	3	-	-	-	75	-	2	7	-	-	-	88	99
Franse	10	84	-	-	-	69	38	10	88	-	-	-	76	38
Nederlandse	11	6	6	-	-	2	27	11	4	22	-	-	2	92
Noorse	5	47	-	1	-	57	29	6	45	-	1	-	46	22
Zweedse	3	5	-	-	-	29	-	2	6	-	-	-	55	-
Zwitserse	2	10	-	-	-	56	33	2	10	-	-	-	45	33
Totaal	395	1 596	19	3	-	40	33	439	1 665	182	6	-	34	61

Brussel-Nationaal

E.E.G.-Landen														
Duitse	57	1 022	123	8	-	32	33	55	1 291	197	14	-	41	48
Belgische	915	55 548	227	695	-	78	47	926	58 211	741	645	3	81	52
Franse	37	980	3	13	-	41	18	39	1 335	16	19	-	57	25
Italiaanse	48	3 687	5	39	-	79	46	53	4 108	15	41	-	79	47
Luxemburgse (G. H.)	5	29	7	-	-	14	16	6	300	1	4	-	75	34
Nederlandse	110	3 523	18	38	-	45	27	105	4 056	304	50	-	53	53
Niet E.E.G.-Landen														
Algerijnse	6	364	-	4	-	67	36	4	116	3	3	-	34	27
Amerikaanse (V.S.)	268	20 484	471	352	26	77	51	283	25 275	311	436	25	91	55
Engelse	200	3 276	292	38	-	25	27	204	5 035	1 322	66	1	40	84
Oostenrijkse	-	-	-	-	-	-	-	3	121	3	1	-	46	30
Bulgaarse	15	1 092	8	17	-	99	65	17	964	6	12	-	99	49
Canadese	29	986	350	13	2	27	39	25	938	198	6	3	30	28
Kongolese	42	2 000	44	30	1	43	17	40	1 990	112	32	1	45	24
Deense	16	567	-	4	-	79	46	15	722	1	7	-	99	65
Spaanse	213	20 321	53	253	-	99	57	210	20 210	88	270	-	99	58
Ethiopische	-	-	-	-	-	-	-	-	-	-	-	-	-	-
Finse	7	94	5	-	-	23	19	7	270	5	2	-	55	38
Griekse	1	17	-	-	-	33	14	-	-	-	-	-	-	-
Guinese	1	-	-	-	-	-	-	1	-	10	-	-	-	67
Hongaarse	6	174	3	1	-	51	18	7	217	6	2	-	56	24
Indische	6	380	6	4	-	51	32	6	310	7	1	-	41	25
Iraakse	-	-	-	-	-	-	-	-	-	-	-	-	-	-
Ierse	18	426	35	5	-	33	26	22	638	55	7	-	39	33
IJslandse	2	246	-	2	-	99	100	3	197	5	2	-	99	100
Israëlische	4	261	5	3	-	71	28	4	212	5	4	-	63	32
Libanese	3	-	16	-	-	-	89	3	-	35	-	-	-	100
Marokkaanse	2	58	-	-	-	29	13	3	255	-	4	-	85	51
Noorse	22	350	19	3	1	36	38	20	125	126	-	-	13	99
Poolse	7	238	-	4	-	67	28	9	189	2	3	-	41	19
Portugese	5	-	19	-	-	-	18	6	-	31	-	-	-	28
Roemaense	36	1 493	34	15	-	72	39	37	1 430	47	16	-	68	41

Tabel 3.- VLUCHTEN MET HANDELSKARAKTER : Indeling naar de nationaliteit van de vliegtuigen (vervolg)

B. Onregelmatige vluchten (vervolg)

Nationaliteit	Bij aankomst							Bij vertrek						
	Aantal vluchten	Passagiers	Vracht-goed (t)	Reis-goed (t)	Post-stuk-ken (t)	Benutte % plaatsen	Benutte % capaciteit	Aantal vluchten	Passagiers	Vracht-goed (t)	Reis-goed (t)	Post-stuk-ken (t)	Benutte % plaatsen	Benutte % capaciteit
Brussel-Nationaal (vervolg)														
Russische	30	1 237	24	14	5	47	24	32	1 458	37	19	3	53	28
Saoedische	1	-	-	-	-	-	-	-	-	-	-	-	-	-
Zweedse	44	3 313	8	43	-	99	33	42	3 581	46	47	-	99	44
Zwitserse	26	301	3	2	-	31	19	38	892	2	12	-	50	28
Tsjechoslowaakse	13	367	8	4	-	48	22	11	448	16	5	-	69	35
Tunesische	9	640	3	6	-	71	42	9	707	1	9	-	79	47
Turkse	4	5	-	-	-	2	-	4	282	-	8	-	99	100
Yemenitische	13	533	3	5	-	88	66	16	644	6	10	-	90	69
Yoegoslavische	46	2 450	8	31	-	99	72	46	2 237	9	26	-	99	67
Totaal	2 267	126 462	1 800	1 646	35	71	42	2 311	138 764	3 769	1 783	36	77	51

Charleroi (Gosselies)

Duitse	3	11	-	-	-	22	14	3	17	-	-	-	33	14
Amerikaanse (V.S.)	154	225	-	5	-	29	23	167	414	-	7	-	50	37
Engelse	27	78	1	1	-	40	44	28	72	-	1	-	37	32
Oostenrijkse	-	-	-	-	-	-	-	-	-	-	-	-	-	-
Belgische	114	156	-	3	-	26	27	113	223	-	3	-	35	35
Spaanse	4	423	-	8	-	99	67	4	499	-	8	-	99	77
Franse	23	184	-	3	-	73	41	23	191	-	3	-	75	41
Finse	1	4	-	-	-	36	-	1	4	-	-	-	36	-
Ierse	4	11	-	-	-	69	50	5	10	-	-	-	50	33
Italiaanse	1	1	-	-	-	25	-	1	1	-	-	-	25	-
Nederlandse	6	73	-	1	-	70	32	6	69	-	1	-	66	33
Zweedse	-	-	-	-	-	-	-	-	-	-	-	-	-	-
Zwitserse	17	22	-	-	-	14	17	17	47	-	1	-	31	42
Yoegoslavische	1	99	-	1	-	99	100	1	5	-	-	-	99	-
Totaal	355	1 287	1	22	-	51	38	369	1 552	-	24	-	59	43

Luik (Bierset)

Amerikaanse (V.S.)	4	13	-	-	-	59	50	6	24	-	1	-	57	100
Engelse	3	15	-	1	-	50	67	2	16	-	-	-	80	50
Belgische	13	179	-	2	-	62	39	13	71	-	1	-	25	16
Spaanse	-	-	-	-	-	-	-	-	-	-	-	-	-	-
Franse	4	24	-	-	-	92	67	4	15	-	-	-	58	33
Luxemburgse (G.H.)	-	-	-	-	-	-	-	-	-	-	-	-	-	-
Nederlandse	1	3	-	-	-	50	-	1	3	-	-	-	50	100
Noorse	1	12	-	-	-	75	100	1	12	-	-	-	75	100
Totaal	26	246	-	3	-	63	44	27	141	-	2	-	35	27

Tabel 3.- VLUCHTEN MET HANDELSKARAKTER : Indeling naar de nationaliteit van de vliegtuigen (vervolg)

B. Onregelmatige vluchten (vervolg)

Nationaliteit	Bij aankomst							Bij vertrek						
	Aantal vluchten	Passagiers	Vrachtgoed (t)	Reisgoed (t)	Poststukken (t)	Benutte plaatsen	Benutte capaciteit	Aantal vluchten	Passagiers	Vrachtgoed (t)	Reisgoed (t)	Poststukken (t)	Benutte plaatsen	Benutte capaciteit
Oostende														
Duitse	4	9	12	-	-	15	100	4	10	-	-	-	17	19
Amerikaanse (V.S.)	5	300	-	7	-	78	48	5	176	-	3	-	46	26
Engelse	484	17 707	168	206	-	99	55	483	19 841	104	232	-	99	60
Oostenrijkse	1	1	-	-	-	17	-	1	1	-	-	-	17	-
Belgische	15	287	-	4	-	77	55	16	255	10	4	-	85	87
Deense	5	87	-	1	-	27	16	5	150	-	2	-	46	27
Spaanse	14	347	167	4	-	27	92	13	245	-	2	-	20	10
Franse	18	1 402	1	9	-	92	51	18	1 403	-	9	-	92	50
Ierse	3	78	1	1	-	26	12	3	78	-	-	-	26	9
Italiaanse	-	-	-	-	-	-	-	-	-	-	-	-	-	-
Luxemburgse (G.H.)	-	-	-	-	-	-	-	-	-	-	-	-	-	-
Nederlandse	7	324	-	4	-	79	48	7	136	-	1	-	33	19
Noorse	3	98	5	1	-	51	54	3	64	-	1	-	33	25
Poolse	8	8	77	-	-	2	98	8	7	-	-	-	2	1
Portugese	-	-	-	-	-	-	-	-	-	-	-	-	-	-
Roemeense	-	-	-	-	-	-	-	-	-	-	-	-	-	-
Zweedse	-	-	-	-	-	-	-	-	-	-	-	-	-	-
Zwitsense	3	273	-	3	-	99	100	4	277	-	3	-	99	100
Thailandse	2	90	-	1	-	45	27	2	75	-	1	-	38	23
Totaal	572	21 011	431	241	-	97	56	572	22 718	114	258	-	99	54

Tabel 3.- VLUCHTEN MET HANDELSKARAKTER : Indeling naar de nationaliteit van de vliegtuigen (vervolg)

C. Vluchten met handelskarakter - Totaal

Nationaliteit	Bij aankomst							Bij vertrek						
	Aantal vluchten	Passagiers	Vracht-goed (t)	Reis-goed (t)	Post-stuk-ken (t)	Benutte % plaatsen	Benutte % capaciteit	Aantal vluchten	Passagiers	Vracht-goed (t)	Reis-goed (t)	Post-stuk-ken (t)	Benutte % plaatsen	Benutte % capaciteit
Antwerpen (Deurne)														
Duitse	7	17	-	-	-	32	20	9	21	-	-	-	30	33
Amerikaanse (V.S.)	10	33	-	-	-	22	10	10	23	-	-	-	15	10
Engelse	49	447	5	2	-	58	41	44	420	9	4	-	61	51
Belgische	2 018	15 336	146	140	-	30	20	2 107	18 325	366	208	8	34	26
Deense	82	832	5	5	-	34	11	85	1 084	4	8	-	43	14
Finse	1	3	-	-	-	75	-	2	7	-	-	-	88	89
Franse	10	84	-	-	-	69	38	10	88	-	-	-	76	38
Nederlandse	322	4 433	38	34	-	46	16	318	5 081	34	43	-	54	18
Noorse	5	47	-	1	-	57	29	6	45	-	1	-	46	22
Zweedse	3	5	-	-	-	29	-	2	6	-	-	-	55	-
Zwitserse	2	10	-	-	-	56	33	2	10	-	-	-	45	33
Totaal	2 509	21 247	194	182	-	33	19	2 595	25 110	413	264	8	38	24

Brussel-Nationaal

E.E.G.-Landen														
Duitse	1 170	46 237	2 677	429	60	69	46	1 167	36 783	2 948	304	26	55	42
Belgische	15 732	656 375	28 038	8 474	1 009	49	34	15 750	652 674	26 894	8 472	1 244	49	34
Franse	999	45 403	385	487	158	46	29	1 005	54 277	213	599	41	55	33
Italiaanse	1 004	56 214	553	577	83	86	79	1 004	58 824	361	625	26	90	79
Luxemburgse (G.H.)	698	15 486	235	139	26	74	28	694	14 466	243	172	29	69	28
Nederlandse	1 481	40 895	1 293	435	107	59	49	1 454	39 453	1 684	446	42	59	54
Niet E.E.G.-Landen														
Algerijnse	23	996	3	10	-	44	26	23	941	13	16	-	42	29
Amerikaanse (V.S.)	1 728	60 748	10 730	1 061	1 965	30	52	1 741	68 689	9 899	1 222	1 673	34	51
Engelse	1 824	108 129	1 793	1 157	244	92	27	1 812	96 460	2 101	1 004	19	84	25
Oostenrijkse	429	16 229	432	252	13	50	36	429	17 438	599	196	44	54	40
Bulgaarse	40	2 690	13	42	-	99	60	40	2 676	14	34	-	99	58
Canadese	154	5 392	660	67	14	28	19	151	6 536	717	53	9	35	22
Kongolese	169	8 811	242	125	8	43	16	170	10 467	375	239	27	51	22
Deense	165	4 895	157	12	1	58	55	164	6 441	107	85	3	76	70
Spaanse	1 747	78 228	858	779	43	53	37	1 737	78 807	1 269	885	22	54	40
Ethiopische	32	1 302	73	22	1	47	26	33	1 410	46	45	-	49	26
Finse	19	399	17	2	1	38	32	13	367	24	3	1	42	44
Griekse	116	3 581	115	16	-	38	14	116	4 400	100	68	-	47	17
Guinese	1	-	-	-	-	-	-	1	-	10	-	-	-	67
Hongaarse	121	2 519	100	14	1	37	19	121	2 522	58	36	3	38	18
Indische	108	4 026	393	16	-	30	33	108	4 274	389	24	2	32	34
Iraakse	1	49	1	-	-	82	20	1	49	1	-	-	82	20
Ierse	254	7 421	233	64	4	25	12	257	7 492	264	45	2	25	12
IJslandse	6	634	7	4	-	99	99	6	352	11	2	-	99	99
Israëlische	65	4 035	126	55	1	65	35	64	4 029	93	61	2	64	34
Libanese	10	243	24	2	-	26	30	10	109	39	3	-	12	34
Marokkaanse	134	4 258	66	25	1	32	20	135	4 907	50	58	3	36	24
Noorse	126	4 162	165	11	1	59	60	123	4 875	225	69	2	69	94
Poolse	143	4 844	238	20	8	65	43	143	4 928	122	77	7	66	39
Portugese	419	15 241	394	51	7	36	25	420	15 049	433	73	7	36	26

Tabel 3.- VLUCHTEN MET HANDELSKARAKTER : Indeling naar de nationaliteit van de vliegtuigen (vervolg)

C. Vluchten met handelskarakter - Totaal (vervolg)

Nationaliteit	Bij aankomst							Bij vertrek						
	Aantal vluchten	Passagiers	Vracht-goed (t)	Reis-goed (t)	Post-stuk-ken (t)	Benutte % plaatsen	Benutte % capaciteit	Aantal vluchten	Passagiers	Vracht-goed (t)	Reis-goed (t)	Post-stuk-ken (t)	Benutte % plaatsen	Benutte % capaciteit
Brussel-Nationaal (vervolg)														
Roemeense	256	8 857	282	101	9	32	16	256	8 710	335	62	3	32	16
Russische	159	4 887	80	62	63	42	23	160	4 798	66	72	9	41	20
Saedicische	1	-	-	-	-	-	-	-	-	-	-	-	-	-
Zweedse	200	8 919	204	54	3	72	52	191	10 714	198	147	4	90	69
Zwitserse	1 083	49 028	712	375	32	68	58	1 087	44 121	624	469	21	61	53
Tsjechoslowaakse	119	3 811	91	40	22	50	18	118	3 928	82	50	3	52	18
Tunesische	142	6 439	57	61	1	45	28	141	7 314	74	78	1	52	33
Turkse	209	6 445	181	21	1	56	71	210	7 535	73	117	6	64	76
Jemenitische	24	1 048	8	9	-	94	71	24	995	10	14	-	92	72
Joegoslavische	130	4 426	36	41	-	43	27	132	5 355	46	57	2	51	33
Totaal	31 241	1 293 312	51 672	15 112	3 887	51	35	31 211	1 293 165	50 810	15 982	3 283	51	35

Charleroi (Gosselies)

Duitse	3	11	-	-	-	22	14	3	17	-	-	-	33	14
Amerikaanse (V.S.)	156	228	-	5	-	29	23	168	416	-	7	-	50	37
Engelse	28	79	1	1	-	40	44	29	73	-	1	-	35	30
Oostenrijkse	2	-	-	-	-	-	-	2	-	-	-	-	-	-
Belgische	116	159	-	3	-	26	26	114	225	-	3	-	35	34
Spaanse	4	423	-	8	-	99	67	4	499	-	8	-	99	75
Franse	25	191	-	3	-	72	40	23	191	-	3	-	75	41
Finse	1	4	-	-	-	36	-	1	4	-	-	-	36	-
Ierse	5	16	-	-	-	80	33	5	10	-	-	-	50	33
Italiaanse	1	1	-	-	-	25	-	1	1	-	-	-	25	-
Nederlandse	6	73	-	1	-	70	32	6	69	-	1	-	66	33
Zweedse	1	4	-	-	-	40	-	-	-	-	-	-	-	-
Zwitserse	17	22	-	-	-	14	17	17	47	-	1	-	31	42
Joegoslavische	1	99	-	1	-	99	100	1	5	-	-	-	99	-
Totaal	366	1 310	1	22	-	51	38	374	1 557	-	24	-	59	43

Luik (Bierset)

Amerikaanse (V.S.)	4	13	-	-	-	59	50	6	24	-	1	-	57	100
Engelse	3	15	-	1	-	50	67	2	16	-	-	-	80	50
Belgische	37	665	6	8	-	62	27	35	390	6	5	-	38	18
Spaanse	1	27	-	-	-	90	25	1	36	-	-	-	99	38
Franse	4	24	-	-	-	92	67	4	15	-	-	-	58	33
Luxemburgse (G.H.)	34	615	8	6	1	60	22	34	808	8	8	1	79	29
Nederlandse	12	159	4	2	-	47	20	10	105	4	1	-	38	18
Noorse	1	12	-	-	-	75	100	1	12	-	-	-	75	100
Totaal	96	1 530	18	17	1	60	25	93	1 406	18	15	1	57	24

Tabel 3.- VLUCHTEN MET HANDELSKARAKTER : Indeling naar de nationaliteit van de vliegtuigen (vervolg)

C. Vluchten met handelskarakter - Totaal (vervolg)

Nationaliteit	Bij aankomst						Bij vertrek					
	Aantal vluchten	Passagiers	Vrachtgoed (t)	Reisgoed (t)	Poststukken (t)	Benutte % plaatsen Benutte % capaciteit	Aantal vluchten	Passagiers	Vrachtgoed (t)	Reisgoed (t)	Poststukken (t)	Benutte % plaatsen Benutte % capaciteit
Oostende												
Duitse	8	18	12	-	-	20 99	4	10	-	-	-	17 12
Amerikaanse (V.S.)	9	311	-	7	-	72 45	7	181	-	3	-	44 26
Engelse	5 365	129 429	9 671	1 546	-	99 83	5 353	132 943	11 452	1 585	-	99 92
Oostenrijkse	1	1	-	-	-	17 -	1	1	-	-	-	17 -
Belgische	86	2 959	200	39	3	46 42	58	1 185	105	16	2	33 34
Deense	12	97	-	1	-	25 14	5	150	-	2	-	46 27
Spaanse	25	668	184	8	-	29 66	23	532	-	5	-	26 14
Franse	19	1 405	1	9	-	92 51	19	1 403	-	9	-	87 47
Ierse	4	80	1	1	-	26 12	3	78	-	-	-	26 9
Italiaanse	4	207	3	2	-	58 43	2	2	1	-	-	1 3
Luxemburgse (G.H.)	1	31	-	-	-	99 25	1	13	-	-	-	43 13
Nederlandse	12	337	-	4	-	74 47	8	137	-	1	-	33 19
Noorse	3	98	5	1	-	51 54	3	64	-	1	-	33 25
Poolse	9	9	88	-	-	2 99	9	8	-	-	-	2 1
Portugese	1	28	-	1	1	28 27	1	1	-	-	1	1 7
Roemeense	2	8	-	-	-	99 100	-	-	-	-	-	-
Zweedse	1	3	-	-	-	75 -	-	-	-	-	-	-
Zwitserse	10	758	5	8	-	99 99	11	517	2	6	-	96 92
Thailandse	2	90	-	1	-	45 27	2	75	-	1	-	38 23
Totaal	5 574	136 537	10 170	1 628	4	99 81	5 510	137 300	11 560	1 629	3	99 88

Tabel 4. - ANDERE VLUCHTEN

Vluchten	Antwerpen (Deurne)		Brussel-Nationaal		Charleroi (Gosselies)		Gent (St. Denijs-Westrem)		Grimbergen	
	Vluchten	Passagiers	Vluchten	Passagiers	Vluchten	Passagiers	Vluchten	Passagiers	Vluchten	Passagiers
Schoolvluchten : Bij aankomst										
Lokaal	10 307	2 308	669	110	12 741	10 470	23	23	3 086	3 104
Regionaal	716	365	333	75	302	236	-	-	-	-
Internationaal	47	61	62	46	11	15	-	-	-	-
<i>Totaal</i>	<i>11 070</i>	<i>2 734</i>	<i>1 064</i>	<i>231</i>	<i>13 054</i>	<i>10 721</i>	<i>23</i>	<i>23</i>	<i>3 086</i>	<i>3 104</i>
Bij vertrek										
Lokaal	10 307	2 308	669	110	12 741	10 470	23	23	3 086	3 104
Regionaal	760	400	325	65	318	247	-	-	1	1
Internationaal	60	75	40	103	13	17	-	-	-	-
<i>Totaal</i>	<i>11 127</i>	<i>2 783</i>	<i>1 034</i>	<i>278</i>	<i>13 072</i>	<i>10 734</i>	<i>23</i>	<i>23</i>	<i>3 087</i>	<i>3 105</i>
Proefvluchten : Bij aankomst										
Lokaal	96	60	14	1	155	159	3	-	5	-
Regionaal	6	6	-	-	14	9	-	-	-	-
Internationaal	2	5	-	-	1	1	-	-	-	-
<i>Totaal</i>	<i>104</i>	<i>71</i>	<i>14</i>	<i>1</i>	<i>170</i>	<i>169</i>	<i>3</i>	<i>-</i>	<i>5</i>	<i>-</i>
Bij vertrek										
Lokaal	96	60	14	1	155	159	3	-	5	-
Regionaal	9	15	2	-	13	8	-	-	-	-
Internationaal	2	7	-	-	1	2	-	-	-	-
<i>Totaal</i>	<i>107</i>	<i>82</i>	<i>16</i>	<i>1</i>	<i>169</i>	<i>169</i>	<i>3</i>	<i>-</i>	<i>5</i>	<i>-</i>
Publiciteitsvluchten - Fotovluchten : Bij aankomst										
Lokaal	514	188	301	-	266	278	291	4	14	10
Regionaal	9	9	22	2	55	60	4	-	-	-
Internationaal	1	-	2	-	5	3	1	3	-	-
<i>Totaal</i>	<i>524</i>	<i>197</i>	<i>325</i>	<i>2</i>	<i>326</i>	<i>341</i>	<i>296</i>	<i>7</i>	<i>14</i>	<i>10</i>
Bij vertrek										
Lokaal	514	188	301	-	266	278	291	4	14	10
Regionaal	10	9	15	13	55	52	7	-	-	-
Internationaal	2	5	1	1	6	5	-	-	-	-
<i>Totaal</i>	<i>526</i>	<i>202</i>	<i>317</i>	<i>14</i>	<i>327</i>	<i>335</i>	<i>298</i>	<i>4</i>	<i>14</i>	<i>10</i>
Vulgarisatievluchten - Luchtdopen : Bij aankomst										
Lokaal	4 190	6 941	-	-	2 105	3 512	4	4	36	83
Regionaal	58	89	1	-	18	32	-	-	-	-
Internationaal	84	167	-	-	1	1	-	-	-	-
<i>Totaal</i>	<i>4 332</i>	<i>7 197</i>	<i>1</i>	<i>-</i>	<i>2 124</i>	<i>3 545</i>	<i>4</i>	<i>4</i>	<i>36</i>	<i>83</i>

Tabel 4.- ANDERE VLUCHTEN (vervolg)

VLUCHTEN	Luik (Bierset)		Oostende		Sint-Hubert		Spa	
	Vluchten	Passa- giers	Vluchten	Passa- giers	Vluchten	Passa- giers	Vluchten	Passa- giers
Schoolvluchten : Bij aankomst								
Lokaal	187	117	4	3	7 399	7 334	1 712	1 842
Regionaal	12	8	-	-	22	22	33	33
Internationaal	7	9	-	-	2	2	1	1
<i>Totaal :</i>	<u>206</u>	<u>129</u>	<u>4</u>	<u>3</u>	<u>7 423</u>	<u>7 358</u>	<u>1 746</u>	<u>1 876</u>
Bij vertrek								
Lokaal	187	117	4	3	7 399	7 334	1 712	1 842
Regionaal	15	8	-	-	23	23	39	44
Internationaal	6	6	-	-	1	1	1	1
<i>Totaal :</i>	<u>208</u>	<u>131</u>	<u>4</u>	<u>3</u>	<u>7 423</u>	<u>7 358</u>	<u>1 752</u>	<u>1 887</u>
Oefenvluchten : Bij aankomst								
Lokaal	13	1	7	23	7	1	5	2
Regionaal	-	-	1	1	-	-	-	-
Internationaal	-	-	-	-	-	-	-	-
<i>Totaal :</i>	<u>13</u>	<u>1</u>	<u>8</u>	<u>24</u>	<u>7</u>	<u>1</u>	<u>5</u>	<u>2</u>
Bij vertrek								
Lokaal	13	1	7	23	7	1	5	2
Regionaal	-	-	1	1	-	-	1	-
Internationaal	-	-	-	-	-	-	-	-
<i>Totaal :</i>	<u>13</u>	<u>1</u>	<u>8</u>	<u>24</u>	<u>7</u>	<u>1</u>	<u>6</u>	<u>2</u>
Publiciteits-, Fotovluchten : Bij aankomst								
Lokaal	16	29	11	22	12	3	6	1
Regionaal	9	28	1	3	2	17	6	4
Internationaal	1	2	-	-	-	-	1	6
<i>Totaal :</i>	<u>26</u>	<u>59</u>	<u>12</u>	<u>25</u>	<u>14</u>	<u>20</u>	<u>13</u>	<u>11</u>
Bij vertrek								
Lokaal	16	29	11	22	12	3	6	1
Regionaal	7	27	2	3	-	-	7	8
Internationaal	2	4	-	-	1	17	1	6
<i>Totaal :</i>	<u>25</u>	<u>60</u>	<u>13</u>	<u>25</u>	<u>13</u>	<u>20</u>	<u>14</u>	<u>15</u>
Vulgarisatievluchten - Luchtdopen : Bij aankomst								
Lokaal	86	180	1 206	3 594	1 637	3 185	24	83
Regionaal	2	4	1	3	7	20	-	-
Internationaal	1	6	-	-	1	4	-	-
<i>Totaal :</i>	<u>89</u>	<u>190</u>	<u>1 207</u>	<u>3 597</u>	<u>1 645</u>	<u>3 209</u>	<u>24</u>	<u>83</u>

Tabel 4.- ANDERE VLUCHTEN

VLUCHTEN	Antwerpen (Deurne)		Brussel- Nationaal		Charleroi (Gosselies)		Gent (Sint- Denijs-Western)		Grimbergen	
	Vluchten	Passa- giers	Vluchten	Passa- giers	Vluchten	Passa- giers	Vluchten	Passa- giers	Vluchten	Passa- giers

Vulgarisatievluchten - Luchtdopen : Bij vertrek

Lokaal	4 190	6 941	-	-	2 105	3 512	4	4	36	83
Regionaal	63	101	1	-	15	31	-	-	-	-
Internationaal	84	161	-	-	2	2	-	-	-	-
<i>Totaal :</i>	<i>4 337</i>	<i>7 203</i>	<i>1</i>	<i>-</i>	<i>2 122</i>	<i>3 545</i>	<i>4</i>	<i>4</i>	<i>36</i>	<i>83</i>

Oefenvluchten : Bij aankomst

Lokaal	20 657	24 480	2 395	194	5 105	4 059	20 649	12 664	62 995	54 312
Regionaal	521	747	162	22	295	308	23	43	387	381
Internationaal	186	303	14	9	9	9	-	-	27	12
<i>Totaal :</i>	<i>20 364</i>	<i>25 530</i>	<i>2 571</i>	<i>225</i>	<i>5 409</i>	<i>4 376</i>	<i>20 672</i>	<i>12 707</i>	<i>63 409</i>	<i>54 705</i>

Bij vertrek

Lokaal	20 657	24 480	2 395	194	5 105	4 059	20 649	12 664	62 995	54 312
Regionaal	552	831	179	29	296	328	36	43	408	422
Internationaal	191	330	14	8	9	7	3	7	10	14
<i>Totaal :</i>	<i>21 400</i>	<i>25 641</i>	<i>2 588</i>	<i>231</i>	<i>5 410</i>	<i>4 394</i>	<i>20 688</i>	<i>12 714</i>	<i>63 413</i>	<i>54 748</i>

Toeristische vluchten : Bij aankomst

Lokaal	598	926	19	7	410	526	42	25	110	94
Regionaal	1 412	1 747	1 477	384	930	1 006	1 878	1 902	3 387	2 547
Internationaal	1 320	2 239	3 362	4 655	512	896	248	428	253	253
<i>Totaal :</i>	<i>3 330</i>	<i>4 912</i>	<i>4 858</i>	<i>5 046</i>	<i>1 852</i>	<i>2 428</i>	<i>2 168</i>	<i>2 355</i>	<i>3 750</i>	<i>2 894</i>

Bij vertrek

Lokaal	598	926	19	7	410	526	42	25	110	94
Regionaal	1 445	1 840	1 513	442	989	1 083	1 839	1 856	3 153	2 434
Internationaal	1 253	2 255	3 286	5 156	461	825	269	490	521	634
<i>Totaal :</i>	<i>3 296</i>	<i>5 021</i>	<i>4 818</i>	<i>5 605</i>	<i>1 860</i>	<i>2 434</i>	<i>2 150</i>	<i>2 371</i>	<i>3 784</i>	<i>3 162</i>

Zweefvliegtuigen : Bij aankomst

Lokaal	1 085	480	-	-	622	384	2 092	785	-	-
Regionaal + Internationaal	17	3	-	-	8	2	13	3	-	-
<i>Totaal :</i>	<i>1 102</i>	<i>483</i>	<i>-</i>	<i>-</i>	<i>630</i>	<i>386</i>	<i>2 105</i>	<i>788</i>	<i>-</i>	<i>-</i>

Bij vertrek

Lokaal	1 085	480	-	-	622	384	2 092	785	-	-
Regionaal + Internationaal	13	3	-	-	10	2	11	2	-	-
<i>Totaal :</i>	<i>1 098</i>	<i>483</i>	<i>-</i>	<i>-</i>	<i>632</i>	<i>386</i>	<i>2 103</i>	<i>787</i>	<i>-</i>	<i>-</i>

Tabel 4. - ANDERE VLUCHTEN (vervolg)

Vluchten	Luik (Bierset)		Oostende		Saint-Hubert		Spa	
	Vluchten	Passa- giers	Vluchten	Passa- giers	Vluchten	Passa- giers	Vluchten	Passa- giers
Vulgarisatievluchten - Luchtdopen : Bij vertrek								
Lokaal	86	180	1 206	3 594	1 637	3 185	24	83
Regionaal	2	4	4	12	10	24	-	-
Internationaal	-	-	5	15	2	8	-	-
<i>Totaal</i>	<i>88</i>	<i>184</i>	<i>1 215</i>	<i>3 621</i>	<i>1 649</i>	<i>3 217</i>	<i>24</i>	<i>83</i>
Defenvluchten : Bij aankomst								
Lokaal	10 469	8 399	1 904	957	3 582	338	5 093	8 007
Regionaal	290	266	557	589	47	35	49	13
Internationaal	76	95	92	132	2	-	-	-
<i>Totaal</i>	<i>10 835</i>	<i>8 760</i>	<i>2 553</i>	<i>1 678</i>	<i>3 631</i>	<i>373</i>	<i>5 142</i>	<i>8 020</i>
Bij vertrek								
Lokaal	10 469	8 399	1 904	957	3 582	338	5 093	8 007
Regionaal	305	282	536	607	45	31	43	15
Internationaal	70	91	124	96	-	-	4	13
<i>Totaal</i>	<i>10 844</i>	<i>8 772</i>	<i>2 564</i>	<i>1 660</i>	<i>3 627</i>	<i>369</i>	<i>5 140</i>	<i>8 035</i>
Toeristische vluchten : Bij aankomst								
Lokaal	9	22	107	285	6 159	82	8	18
Regionaal	368	455	1 021	1 713	467	494	299	405
Internationaal	343	634	1 129	2 223	78	141	82	141
<i>Totaal</i>	<i>720</i>	<i>1 111</i>	<i>2 257</i>	<i>4 221</i>	<i>6 704</i>	<i>717</i>	<i>389</i>	<i>564</i>
Bij vertrek								
Lokaal	9	22	107	285	6 159	82	8	18
Regionaal	362	418	1 091	1 787	573	531	295	385
Internationaal	347	653	1 114	2 234	86	151	69	140
<i>Totaal</i>	<i>718</i>	<i>1 093</i>	<i>2 312</i>	<i>4 306</i>	<i>6 818</i>	<i>764</i>	<i>372</i>	<i>543</i>
Zweefvliegtuigen : Bij aankomst								
Lokaal	10	1	-	-	6 216	4 538	1	-
Regionaal + Internationaal	4	-	-	-	12	2	8	1
<i>Totaal</i>	<i>14</i>	<i>1</i>	<i>-</i>	<i>-</i>	<i>6 228</i>	<i>4 540</i>	<i>9</i>	<i>1</i>
Bij vertrek								
Lokaal	10	1	-	-	6 216	4 538	1	-
Regionaal + Internationaal	4	-	-	-	108	5	6	2
<i>Totaal</i>	<i>14</i>	<i>1</i>	<i>-</i>	<i>-</i>	<i>6 324</i>	<i>4 543</i>	<i>7</i>	<i>2</i>

JAARSTATISTIEK VAN DE GROOTHANDEL IN VOEDINGSWAREN EN DRANKEN

Jaren 1967 - 1968

Inleiding

Bij het koninklijk besluit van 11 december 1963 (Belgisch Staatsblad van 27 maart 1964) wordt een jaarstatistiek van de groothandel in voedingswaren en dranken voorgeschreven, die wordt opgemaakt op 31 december.

Aan deze statistiek zijn de groothandelsinrichtingen onderworpen die uitsluitend of in hoofdzaak tot doel hebben :

- 1) de verkoop in het groot van voedingswaren of dranken aan kleinhandelaars;
- 2) de invoer van die goederen met het oog op hun wederverkoop in het groot;
- 3) de uitvoer van die goederen.

De verkoopinrichtingen van ondernemingen die voedingswaren of dranken produceren, vallen eveneens onder toepassing van voornoemd besluit, indien die verkoopinrichtingen uitsluitend of in hoofdzaak de hierboven vermelde verrichtingen tot doel hebben.

In deze statistiek zijn bijgevolg niet opgenomen :

- 1) de handelaars waarvan de hoofdbedrijvigheid de kleinhandel is, zelfs indien zij ook in het groot verkopen;
- 2) de verbruikscoöperaties, die te werk gaan als groothandelaars bij hun aankopen, maar niet bij hun verkopen;
- 3) de ondernemingen met bijhuizen die in het klein verkopen.

TABEL 1.- INDELING VAN DE GROOTHANDELSINRICHTINGEN IN VOEDINGSWAREN EN DRANKEN, VOLGENS DE RECHTSVORM, VOLGENS DE JAREN 1967-1968

HOOFDBEDRIJVIGHEID ECONOMISCHE GROEPERING	RECHTS-					
	Eigendom van één persoon		Vennootschap onder firma		Blootcommandi- taire vennoot- schap	
	1968	1967	1968	1967	1968	1967
I. Groothandel hoofdzakelijk in het binnenland						
Totaal	2 067	2 107	20	18	1	2
waarvan deel uitmakend van :						
a) een vrijwillig filiaalbedrijf van groothandelaars- detaillisten	119	125	1	1	-	-
b) een aankoopgroepering van groothandelaars	205	220	6	4	-	1
c) een andere economische groepering	35	30	-	1	-	-
II. Verkoopfiliaal van een nijverheids- of handelsinrichting						
Totaal	2	-	-	-	-	-
waarvan deel uitmakend van :						
a) een vrijwillig filiaalbedrijf van groothandelaars- detaillisten	-	-	-	-	-	-
b) een aankoopgroepering van groothandelaars	-	-	-	-	-	-
c) een andere economische groepering	-	-	-	-	-	-
III. Invoerhandel						
Totaal	72	51	4	2	1	-
waarvan deel uitmakend van :						
a) een vrijwillig filiaalbedrijf van groothandelaars- detaillisten	2	2	-	-	-	-
b) een aankoopgroepering van groothandelaars	2	1	-	-	-	-
c) een andere economische groepering	1	1	-	-	-	-
IV. Uitvoerhandel						
Totaal	70	76	-	1	-	-
waarvan deel uitmakend van :						
a) een vrijwillig filiaalbedrijf van groothandelaars- detaillisten	1	1	-	-	-	-
b) een aankoopgroepering van groothandelaars	1	-	-	-	-	-
c) een andere economische groepering	3	5	-	-	-	-
V. Invoer-uitvoer						
Totaal	50	44	1	2	1	-
waarvan deel uitmakend van :						
a) een vrijwillig filiaalbedrijf van groothandelaars- detaillisten	3	2	-	-	-	-
b) een aankoopgroepering van groothandelaars	1	1	-	-	-	-
c) een andere economische groepering	2	-	-	-	-	-
ALGEMEEN TOTAAL						
Totaal	2 261	2 278	25	23	3	2
waarvan deel uitmakend van :						
a) een vrijwillig filiaalbedrijf van groothandelaars- detaillisten	125	130	1	1	-	-
b) een aankoopgroepering van groothandelaars	209	222	6	4	-	1
c) een andere economische groepering	41	36	-	1	-	-

AARD VAN DE HOOFDBEDRIJVIGHEID, EN VOLGENS DE ECONOMISCHE GROEPERING WAARVAN ZIJ DEEL UITMAKEN.

VORM

Commanditaire vennootschap op aandelen		Naamloze vennootschap		Personenvennoot- schap met beperk- te aansprakelijk- heid		Coöperaties		Vennootschap of feitelijke ven- nootschap		Vennootschap onder vreemd recht		Totaal	
1968	1967	1968	1967	1968	1967	1968	1967	1968	1967	1968	1967	1968	1967
-	-	224	199	478	439	38	37	271	284	2	1	3 101	3 087
-	-	52	43	46	38	9	9	32	29	-	-	259	245
-	-	20	20	57	59	11	14	40	41	-	-	339	359
-	-	6	5	13	15	5	3	4	4	-	-	63	58
-	-	11	10	3	2	-	-	-	-	1	1	17	13
-	-	-	-	-	1	-	-	-	-	-	-	-	1
-	-	-	-	-	1	-	-	-	-	-	-	-	1
-	-	3	2	-	-	-	-	-	-	-	-	3	2
-	-	64	63	87	65	6	5	9	10	3	1	246	197
-	-	3	3	3	3	-	1	1	-	-	-	9	9
-	-	-	2	3	1	2	2	-	-	-	-	7	6
-	-	1	1	6	4	-	-	-	-	-	-	8	6
-	-	15	13	34	27	3	2	13	11	-	-	135	130
-	-	-	-	-	-	-	-	-	-	-	-	1	1
-	-	-	-	-	-	-	-	2	-	-	-	3	-
-	-	2	2	1	1	-	-	-	-	-	-	6	8
-	-	55	64	41	45	2	2	9	4	1	1	160	162
-	-	1	1	1	2	1	1	-	-	-	-	6	6
-	-	1	-	-	1	-	-	-	-	-	-	2	2
-	-	2	-	-	-	-	1	1	-	-	-	5	1
-	-	369	349	643	578	49	46	302	309	7	4	3 659	3 589
-	-	56	47	50	44	10	11	33	29	-	-	275	262
-	-	21	22	60	62	13	16	42	41	-	-	351	368
-	-	14	10	20	20	5	4	5	4	-	-	85	75

Tabel II - AANTAL PERSONEN TEWERKGESTELD IN DE GROOTHANDEL IN VOEDINGSWAREN EN DRANKEN - JAREN 1967 - 1968

	Personeel onderworpen aan de maatschappelijke zekerheid			Personeel niet onderworpen aan de maatschappelijke zekerheid	Algemeen totaal	
	Bedienden	Werklieden	Totaal			
Einde 1e kwartaal						
1968 :	Mannen	7 156	11 941	19 097	4 650	23 747
	Vrouwen	4 183	2 360	6 543	1 031	7 574
	<i>Totaal</i>	<i>11 339</i>	<i>14 301</i>	<i>25 640</i>	<i>5 681</i>	<i>31 321</i>
1967 :	Mannen	6 684	11 952	18 636	4 608	23 244
	Vrouwen	4 024	2 364	6 388	983	7 371
	<i>Totaal</i>	<i>10 708</i>	<i>14 316</i>	<i>25 024</i>	<i>5 591</i>	<i>30 615</i>
Einde 2e kwartaal						
1968 :	Mannen	7 168	11 956	19 124	4 649	23 773
	Vrouwen	4 171	2 270	6 441	1 036	7 447
	<i>Totaal</i>	<i>11 339</i>	<i>14 226</i>	<i>25 565</i>	<i>5 685</i>	<i>31 220</i>
1967 :	Mannen	6 691	11 892	18 583	4 611	23 194
	Vrouwen	3 974	2 212	6 186	980	7 166
	<i>Totaal</i>	<i>10 665</i>	<i>14 104</i>	<i>24 769</i>	<i>5 591</i>	<i>30 360</i>
Einde 3e kwartaal						
1968 :	Mannen	7 256	12 113	19 369	4 634	24 003
	Vrouwen	4 191	2 507	6 698	1 033	7 731
	<i>Totaal</i>	<i>11 447</i>	<i>14 620</i>	<i>26 067</i>	<i>5 667</i>	<i>31 734</i>
1967 :	Mannen	6 758	12 099	18 857	4 602	23 459
	Vrouwen	4 002	2 260	6 262	986	7 248
	<i>Totaal</i>	<i>10 760</i>	<i>14 359</i>	<i>25 119</i>	<i>5 588</i>	<i>30 707</i>
Einde 4e kwartaal						
1968 :	Mannen	7 317	12 115	19 432	4 614	24 046
	Vrouwen	4 186	2 577	6 763	1 035	7 798
	<i>Totaal</i>	<i>11 503</i>	<i>14 692</i>	<i>26 195</i>	<i>5 649</i>	<i>31 844</i>
1967 :	Mannen	6 767	11 992	18 759	4 587	23 346
	Vrouwen	4 033	2 383	6 416	983	7 399
	<i>Totaal</i>	<i>10 800</i>	<i>14 375</i>	<i>25 175</i>	<i>5 570</i>	<i>30 745</i>

Tabel III. - PERSONEELSUITGAVEN IN DE GROOTHANDEL IN VOEDINGSWAREN EN DRANKEN - JAAR 1967-1968

Omschrijving	Bedrag (in miljoen F)	
	1968	1967
1. Niet geplafondeerde bedragen der brutowedden en brutolonen welke door de werkgever werden aangegeven aan de R.M.Z.		
a) wedden	1 597	1 804
b) lonen	1 339	1 441
c) totaal	2 936	3 245
2. Bedrag der werkgeversbijdragen aan de maatschappelijke zekerheid voor :		
a) het personeel onderworpen aan de maatschappelijke zekerheid voor bedienden	281	329
b) het personeel onderworpen aan de maatschappelijke zekerheid voor werklieden	420	462
c) totaal	701	791
3. Bedrag der andere personeelsuitgaven voor zover zij niet in de vorige rubrieken voorkomen :		
a) bedrag der bezoldigingen verleend aan het inrichtingshoofd of aan andere personeelsleden die niet in de vorige rubrieken zijn begrepen	421	485
b) bedrag der verzekeringspremiën tegen arbeidsongevallen	76	82
c) bedrag der verzekeringspremiën tegen beroepsziekten	1	2
d) bedrag der in geval van contractbreuk verschuldigde vergoedingen	4	3
e) bedrag van andere personeelsuitgaven	156	208
f) totaal	658	785
4. ALGEMEEN TOTAAL	4 295	4 821

Tabel IV. - INDELING DER VERKOPEN VOLGENS DE VERSCHILLENDE SOORTEN VAN KOPERS - 1967-1968

Aard van de koper	Bedrag (in miljoen F)	
	1968	1967
1. Verkopen aan in België gevestigde cliënten		
a) groothandelaars	27 050	28 645
b) kleinhandelaars (met inbegrip van : hotels, restaurants en cafe's)	43 227	46 138
c) industriële en ambachtelijk bedrijven met het oog op hun verwerking	3 961	4 117
d) instellingen (scholen, administraties...)	833	963
e) gezinnen (rechtstreekse verkoop)	1 550	2 065
Totaal	76 621	81 928
2. Verkopen aan het buitenland	13 079	14 232
<i>Totaal van de verkopen</i>	<i>89 700</i>	<i>96 160</i>
waarvan :		
verkopen in het groot	88 126	94 053
verkopen in het klein	1 574	2 107

Tabel V. - INDELING DER VERKOPEN VOLGENS DE WIJZE VAN CONDITIONERING - JAREN 1967 - 1968

	Bedrag (in miljoen F)	
	1968	1967
1. Produkten die in uw eigen inrichting niet werden geconditioneerd of verwerkt	77 066	80 213
2. Produkten die in uw eigen inrichting werden geconditioneerd of verwerkt	12 634	15 947
<i>Totaal van de verkopen</i>	<i>89 700</i>	<i>96 160</i>

Tabel VI. - ANDERE ONTVANGSTEN - JAREN 1967 - 1968

	Bedrag (in miljoen F)	
	1968	1967
1. Waarde van de ontvangen subsidies	874	1 533
2. Bedrag ontvangen van andere inrichtingen voor bewezen diensten	274	316
3. Van verzekeringsvennootschappen ontvangen vergoedingen voor schade veroorzaakt door brand, diefstal van motorvoertuigen of auto-ongevallen	21	142
<i>Totaal</i>	<i>1 169</i>	<i>1 991</i>

Tabel VII. - DETAIL VAN DE VERKOPEN PER PRODUCTIEGROEP - JAREN 1967 - 1968

Groepen van produkten	Verkopen (in miljoen F)	
	1968	1967
I. Voedingswaren		
Brood en produkten op basis van graangewassen	2 437	2 424
Vlees en vleeswaren	18 793	20 012
Vis, schaal- en weekdieren	3 702	3 954
Melk, eieren, kaas	8 601	9 805
Boter, margarine, oliën en vetten	5 860	6 594
Aardappelen, groenten en vruchten	15 199	15 575
Koffie, thee, cichorei	5 035	5 158
Suiker, jam, suikergoed, chocolade, cacao	7 614	8 440
Andere voedingswaren	6 295	6 576
<i>Totaal</i>	<i>73 536</i>	<i>78 538</i>
II. Dranken		
Niet-alcoholhoudende dranken (mineraal water, limonade)	1 657	1 942
Alcoholhoudende dranken	10 436	11 339
<i>Totaal</i>	<i>12 093</i>	<i>13 281</i>
III. Totaal voedingswaren en dranken	85 629	91 819
IV. Niet eetbare produkten		
Tabak, sigaretten, sigaren	404	458
Kleding	305	325
Zeep, synthetische wasmiddelen, andere reinigingsmiddelen	2 065	2 125
Andere artikelen n.e.g.	1 297	1 433
<i>Totaal</i>	<i>4 071</i>	<i>4 341</i>
V. Totaal van de verkopen	89 700	96 160

Tabel VIII. - BEDRAG VAN DE VOORRADEN IN DE GROOTHANDEL IN VOEDINGSWAREN EN DRANKEN - JAREN 1967 - 1968

Datum	Voedingswaren en dranken (in miljoen F)	niet eetbare produkten (in miljoen F)	Totaal (in miljoen F)
Op 31 december 1967	6 056	671	6 727
Op 1 januari 1968	6 240	638	6 878
Op 31 december 1968	7 108	695	7 803

Tabel IX.- ALGEMENE KOSTEN, DIVERSE LASTEN, KOSTEN VOOR CONDITIONERING EN VERWERKING IN DE GROOTHANDEL IN VOEDINGSWAREN EN DRANKEN

JAREN 1967 - 1968

Rubrieken	Bedrag (in miljoen FR)	
	1967	1968
1) Huur en onroerende voorheffing		
a) huur	211	246
b) voorheffing	28	29
c) totaal	239	275
2) Kosten voor verwarming en verlichting	118	133
3) Kosten voor het gebruik van motorvoertuigen voor beroepsdoeleinden	632	665
4) Kosten voor vervoer uitgevoerd door derden en niet begrepen in het bedrag der aankopen	481	516
5) Andere belastingen dan die welke wegens beroepsbedrijvigheid op het inkomen worden geheven		
a) Bedrag der op de verkoopfacturen aangebrachte fiscale zegels	745	846
b) Bedrag der verkeersbelasting op de voor beroepsdoeleinden gebruikte motorvoertuigen, der gemeente- en provinciebelastingen	119	126
c) Bedrag van de door U zelf betaalde accijnsrechten en speciale verbruiksbelastingen	635	797
d) Totaal	1 499	1 769
6) Verzekeringspremiën	161	167
7) Diverse lasten :	2 369	2 681
8) Bedrag der kosten voor conditionering en verwerking door de inrichting zelf met eigen personeel en voor eigen rekening uitgevoerd	804	833
9) Bedragen gefactureerd door andere inrichtingen voor conditionering, en/ of verwerking van goederen die aan de onderneming toebehoren	153	173
10) TOTAAL	6 456	7 212

Tabel X.- FINANCIERING VAN DE IN 1965 EN 1966 GEDANE INVESTERINGEN EN AFSCHRIJVINGEN VOOR HET GEHEEL VAN DE PRODUKTIE-MIDDELEN, JAREN 1967 EN 1968 IN DE GROOTHANDEL IN VOEDINGSWAREN EN DRANKEN

Rubrieken	Bedrag (in miljoen FR)	
	1967	1968
1) Financiering		
a) Financiering met eigen middelen	590	624
b) Financiering met andere middelen dan die van de onderneming	224	218
c) Totaal	814	842
2) Afschrijving		
a) Materieel	586	555
b) Gebouwen en andere bouwwerken	112	104
c) Totaal	698	659

Tabel XI - A. VERMEERDERING EN VERMINDERING VAN HET GEINVESTEERD KAPITAAL IN DE GROOTHANDEL IN VOEDINGSWAREN EN DRANKEN
JAAR 1967

Rubrieken	Verandering van het geïnvesteerd kapitaal in 1 000 F						Resultaat (Vermeerderingen - Verminderingen)
	Vermeerdering			Vermindering			
	Nieuwe goederen	Gebruikte goederen (in staat van nieuw gebracht of niet)	Totaal	Waarde der verkopen	Waarde der afbraken, vernietigingen of buiten gebruikstellingen	Totaal	
A	B	C	D	E	F	C - F	
1. Materieel bestemd voor de uitrusting van de inrichting :							
A. Transportmiddelen voor het vervoer buiten het bedrijf :							
a) Auto's voor personenvervoer							
b) Andere motorvoertuigen	73 797	5 013	78 810	19 179	2 377	21 556	57 254
c) Andere transportmiddelen	175 235	13 570	188 805	21 030	6 784	27 814	160 991
d) Totaal	14 651	1 045	15 696	1 386	308	1 694	14 002
	263 683	19 628	283 311	41 595	9 469	51 064	232 247
B. Ander materieel							
a) Machines, motoren, toestellen gereedschappen	197 057	9 046	206 103	6 546	7 857	14 403	191 700
b) Meubelen en andere investeringsgoederen n.e.g.	82 192	6 668	88 860	2 203	1 908	4 111	84 749
c) Verbetering en verbouwing van gebruikt materieel	-	10 435	10 435	-	-	-	10 435
d) Totaal	279 249	26 149	305 398	8 749	9 765	18 514	286 884
C. Totaal	542 932	45 777	588 709	50 344	19 234	69 578	519 131
2. Gebouwen en bebouwde gronden							
a) Gebouwen, grondverbeteringen en andere bouwwerken in uitvoering op 31.12.1967							
b) Gebouwen, grondverbeteringen en andere bouwwerken (klaargekomen werken), bebouwde terreinen	73 588	741	74 329	4 007	1 505	5 512	68 817
c) Verbeteringen en verbouwingen beëindigd in 1967	88 746	2 507	91 253	833	80	913	90 340
d) Totaal	18 834	6 069	24 903	-	-	-	24 903
	181 168	9 317	190 485	4 840	1 585	6 425	184 060
3. Onbebouwde gronden	-	30 073	30 073	4 573	-	4 573	25 500
4. Waarde van de investeringen voor sociale doeleinden	5 077	5	5 082	-	-	-	5 082
5. Totaal	729 177	85 172	814 349	59 757	20 819	80 576	733 773

Tabel XI-B. VERMEERDERING EN VERMINDERING VAN HET GEINVESTEERD KAPITAAL IN DE GROOTHANDEL IN VOEDINGSWAREN EN DRANKEN

JAAR 1968

Rubrieken	Verandering van het geïnvesteerd kapitaal in 1 000 F						Resultaat (Vermeerderingen - Verminderingen)
	Vermeerdering			Vermindering			
	Nieuwe goederen	Gebruikte goederen (in staat van nieuw gebracht of niet)	Totaal	Waarde der verkopen	Waarde der afbraken, vernietigingen of buitengebruikstellingen	Totaal	
	A	B	C	D	E	F	
1. Materieel bestemd voor de uitrusting van de inrichting :							
A. Transportmiddelen voor het vervoer buiten het bedrijf :							
a) Auto's voor personenvervoer	87 117	6 063	93 180	18 795	4 557	23 352	69 828
b) Andere motorvoertuigen	163 703	12 119	175 822	19 507	7 073	26 580	149 242
c) Andere transportmiddelen	13 432	1 841	15 273	825	484	1 309	13 964
d) Totaal	264 252	20 023	284 275	39 127	12 114	51 241	233 034
B. Ander materieel							
a) Machines, motoren, toestellen, gereedschappen	177 164	10 943	188 107	14 793	4 357	19 150	168 957
b) Meubelen en andere investeringsgoederen n.e.g.	61 366	3 445	64 811	3 205	2 788	5 993	58 818
c) Verbetering en verbouwing van gebruikt materieel	-	9 456	9 456	-	-	-	9 456
d) Totaal	238 530	23 844	262 374	17 998	7 145	25 143	237 231
C. Totaal	502 782	43 867	546 649	57 125	19 259	76 384	470 265
2. Gebouwen en bebouwde gronden							
a) Gebouwen, grondverbeteringen en andere bouwwerken in uitvoering op 31.12.1968	95 001	5 402	100 403	9 064	300	9 364	91 039
b) Gebouwen, grondverbeteringen en andere bouwwerken (klaargekomen werken), bebouwde terreinen	100 571	18 567	119 138	16 253	84	16 337	102 801
c) Verbeteringen en verbouwingen beëindigd in 1968	15 318	8 377	23 695	-	-	-	23 695
d) Totaal	210 890	32 346	243 236	25 317	384	25 701	217 535
3. Onbebouwde gronden	46 110	2 043	48 153	1 463	-	1 463	46 690
4. Waarde van de investeringen voor sociale doeleinden	2 778	169	2 947	121	-	121	2 826
5. Totaal	762 560	78 425	840 985	84 026	19 643	103 669	737 316

Tabel XII. - INDELING PER PROVINCIE VAN HET PERSONEEL TEMERKGESTELD OP HET EINDE VAN HET 4e KWARTAAL IN DE GROOTHANDELS-
INRICHTINGEN IN VOEDINGSWAREN EN DRANKEN VOLGENS DE VOORNAAMSTE AARD VAN BEDRIJFVIGHEID.

PROVINCIES	Groothandel in het binnenland		Verkoopswil- aal van een nijverheids- of handels- inrichting		Invoer- handel		Uitvoer- handel		Invoer - Uitvoer		Totaal	
	1968	1967	1968	1967	1968	1967	1968	1967	1968	1967	1968	1967
	<i>Antwerpen :</i>											
Mannen	3 288	3 140	28	12	800	752	190	112	735	845	5 041	4 961
Vrouwen	1 033	989	5	1	266	277	85	44	296	332	1 685	1 643
Totaal	4 321	4 129	33	13	1 066	1 029	275	156	1 031	1 177	6 726	6 504
<i>Brabant :</i>												
Mannen	5 200	4 871	339	383	1 552	1 371	223	205	782	795	8 096	7 625
Vrouwen	1 444	1 275	27	46	511	467	135	95	315	233	2 452	2 116
Totaal	6 644	6 146	366	429	2 063	1 838	358	300	1 097	1 028	10 528	9 741
<i>Henegouwen :</i>												
Mannen	2 115	1 792	-	284	25	58	10	5	66	44	2 216	2 183
Vrouwen	857	745	-	96	7	13	1	-	48	46	913	900
Totaal	2 972	2 537	-	380	32	71	11	5	114	90	3 129	3 083
<i>Luik :</i>												
Mannen	1 559	1 522	14	12	35	21	1	1	52	59	1 661	1 615
Vrouwen	499	481	1	-	12	4	-	-	15	9	527	494
Totaal	2 058	2 003	15	12	47	25	1	1	67	68	2 188	2 109
<i>Limborg :</i>												
Mannen	785	808	1	-	1	5	19	24	72	27	878	864
Vrouwen	222	227	-	-	-	1	2	2	16	-	240	230
Totaal	1 007	1 035	1	-	1	6	21	26	88	27	1 118	1 094
<i>Luxemburg :</i>												
Mannen	365	370	1	-	1	1	20	-	-	9	387	380
Vrouwen	282	281	-	-	-	-	3	-	-	2	285	283
Totaal	647	651	1	-	1	1	23	-	-	11	672	663
<i>Namen :</i>												
Mannen	951	941	-	-	-	-	-	-	56	90	1 007	1 031
Vrouwen	512	505	-	-	-	-	-	-	49	48	561	553
Totaal	1 463	1 446	-	-	-	-	-	-	105	138	1 568	1 584
<i>Oost-Vlaanderen :</i>												
Mannen	1 788	1 757	4	5	49	87	85	116	213	134	2 139	2 099
Vrouwen	458	461	-	-	11	43	57	57	37	29	563	590
Totaal	2 246	2 218	4	5	60	130	142	173	250	163	2 702	2 689
<i>West-Vlaanderen :</i>												
Mannen	2 191	2 243	1	-	48	54	154	102	227	289	2 621	2 688
Vrouwen	515	510	1	-	16	4	33	42	27	34	592	590
Totaal	2 706	2 753	2	-	64	58	187	144	254	323	3 213	3 278
<i>Het Rijk :</i>												
Mannen	18 242	17 444	388	696	2 511	2 349	702	565	2 203	2 292	24 046	23 346
Vrouwen	5 822	5 474	34	143	823	809	316	240	803	733	7 798	7 399
Totaal	24 064	22 918	422	839	3 334	3 158	1 018	805	3 006	3 025	31 844	30 745

Tabel XIII.- INDELING PER PROVINCIE VAN HET AANTAL GROOTHANDELSINRICHTINGEN IN VOEDINGSWAREN EN DRANKEN VOLGENS DE VOORNAAMSTE AARD VAN DE BEDRIJFVIGHEID

Provincies	Groothandel in het binnenland		Verkoopsfiliaal van een nijverheids- of handelsinrichting		Invoerhandel		Uitvoerhandel		Invoer Uitvoer		Totaal	
	1968	1967	1968	1967	1968	1967	1968	1967	1968	1967	1968	1967
Antwerpen	536	517	5	2	84	68	20	22	48	53	693	662
Brabant	718	723	7	8	124	92	52	52	42	42	943	917
Henegouwen	345	347	-	1	5	7	2	2	6	4	358	361
Luik	322	315	1	1	7	4	1	1	8	7	339	328
Limburg	95	92	1	-	1	2	9	9	11	4	117	107
Luxemburg	41	41	1	-	1	1	2	-	-	1	45	43
Namen	88	87	-	-	-	-	-	-	1	1	89	88
Oost-Vlaanderen	494	500	1	1	12	13	18	18	21	23	546	555
West-Vlaanderen	462	465	1	-	12	10	31	26	23	27	529	528
Het Rijk :	3 101	3 087	17	13	246	197	135	130	160	162	3 659	3 589

Tabel XIV.- INDELING PER PROVINCIE VAN HET BEDRAG DER AANKOPEN VERRICHT DOOR DE GROOTHANDELSINRICHTINGEN IN VOEDINGSWAREN EN DRANKEN EN VOLGENS DE AARD VAN HUN VOORNAAMSTE BEDRIJFVIGHEID (bedrag in miljoen F)

Provincies	Groothandel in het binnenland		Verkoopsfiliaal van een nijverheids- of handelsinrichting		Invoerhandel		Uitvoerhandel		Invoer Uitvoer		Totaal	
	1968	1967	1968	1967	1968	1967	1968	1967	1968	1967	1968	1967
Antwerpen	11 619	9 012	55	34	3 254	3 481	1 487	1 211	7 782	9 035	24 197	22 773
Brabant	13 876	12 268	1 249	1 670	5 086	4 366	1 369	1 444	5 470	5 649	27 050	25 397
Henegouwen	5 440	4 456	-	-	48	233	-	5	620	380	6 108	5 074
Luik	4 821	4 682	-	-	40	35	-	-	401	918	5 262	5 635
Limburg	1 924	2 161	-	-	-	-	56	54	251	84	2 231	2 299
Luxemburg	925	800	-	-	-	-	-	-	-	-	925	800
Namen	2 654	2 106	-	-	-	-	-	-	-	-	2 654	2 106
Oost-Vlaanderen	6 256	5 600	-	-	161	304	326	543	1 081	666	7 824	7 113
West-Vlaanderen	6 883	6 465	-	-	173	162	1 336	474	1 031	1 673	9 423	8 774
Het Rijk :	54 398	47 550	1 304	1 704	8 762	8 581	4 574	3 731	16 636	18 405	85 674	79 974

N.B. : Ten einde geen individuele gegevens kenbaar te maken, werden sommige groeperingen uitgevoerd.

Tabel XV. - INDELING PER PROVINCIE VAN HET BEDRAG DER VERKOPEN DOOR DE HANDELSINRICHTINGEN IN VOEDINGSWAREN EN DRANKEN EN VOLGENS DE VOORNAAMSTE AARD VAN BEDRIJFVIGHEID (BEDRAG IN MILJOEN F)

	Ant- werpen	Brabant	Hene- gouwen	Luik	Limburg	Luxem- burg	Namen	Oost- Vlaan- deren	West- Vlaan- deren	Het Rijk
Groothandel in het binnenland										
1968	12 714	16 330	6 244	5 388	2 492	1 090	3 019	6 890	7 781	61 948
1967	10 159	14 527	5 098	5 217	2 422	944	2 461	6 243	7 290	54 361
Verkoopfiliaal van een nijverheids- of handelsinrichting										
1968	68	1 257	-	-	-	-	-	-	-	1 325
1967	42	1 899	-	-	-	-	-	-	-	1 941
Invoerhandel										
1968	3 738	6 388	56	57	-	-	-	186	195	10 620
1967	3 968	5 280	279	44	-	-	-	176	347	10 094
Uitvoerhandel										
1968	1 567	1 522	-	-	65	-	-	359	1 449	4 962
1967	1 282	1 527	5	-	62	-	-	590	533	3 999
Invoer-uitvoer										
1968	8 232	5 425	641	428	273	-	-	1 120	1 186	17 305
1967	9 561	5 674	401	1 023	91	-	-	719	1 832	19 301
Totaal										
1968	28 319	30 922	6 941	5 873	2 830	1 090	3 019	8 555	10 611	96 160
1967	25 012	28 907	5 783	6 284	2 575	944	2 461	7 728	10 002	89 696

N.B. Ten einde geen individuele gegevens kenbaar te maken werden sommige hergroeperingen uitgevoerd.

Tabel XVI - A - INDELING VAN DE VERKOPEN NAAR BELANGRIJKHEID EN OP BASIS VAN HET TEWERKGESTELD PERSONEEL - JAAR 1968

Belangrijkheid van het totaal bedrag der verkopen	Inrichtingen zonder personeel		Totaal bedrag van de verkopen (in 1 000 F) der					
			Inrichtingen die tewerkstellen :					
			1 persoon		2 personen		3 personen	
	Aantal	Bedrag der verkopen in 1 000 F	Aantal	Bedrag der verkopen in 1 000 F	Aantal	Bedrag der verkopen in 1 000 F	Aantal	Bedrag der verkopen in 1 000 F
Minder dan 1 miljoen	252	144 089	47	29 944	6	3 976	-	-
van 1 tot minder dan 2 miljoen	313	463 166	77	119 898	20	29 975	8	12 420
van 2 tot minder dan 5 miljoen	393	1 273 754	218	719 918	95	338 673	56	201 098
van 5 tot minder dan 10 miljoen	166	1 168 965	150	1 068 466	120	884 310	72	521 870
van 10 tot minder dan 25 miljoen	79	1 160 559	100	1 495 100	101	1 467 454	95	1 431 033
van 25 tot minder dan 50 miljoen	14	439 217	16	498 822	35	1 219 630	24	834 361
van 50 tot minder dan 100 miljoen	-	-	9	652 159	6	355 142	11	687 828
van 100 tot minder dan 200 miljoen	-	-	-	-	4	625 713	-	-
van 200 tot minder dan 500 miljoen	-	-	-	-	-	-	-	-
500 miljoen en meer	-	-	-	-	-	-	-	-
TOTAAL	1 217	4 649 750	617	4 584 307	387	4 924 873	266	3 688 610

Tabel XVI - B - INDELING VAN DE VERKOPEN NAAR BELANGRIJKHEID EN OP BASIS VAN HET TEWERKGESTELD PERSONEEL - JAAR 1967

Minder dan 1 miljoen	253	152 633	36	23 075	6	4 593	-	-
van 1 tot minder dan 2 miljoen	304	454 660	90	138 008	15	24 436	10	13 949
van 2 tot minder dan 5 miljoen	383	1 208 840	237	766 947	100	362 242	46	159 917
van 5 tot minder dan 10 miljoen	155	1 060 187	155	1 096 508	120	869 148	89	653 345
van 10 tot minder dan 25 miljoen	70	1 015 270	94	1 349 740	106	1 594 422	94	1 399 674
van 25 tot minder dan 50 miljoen	10	293 671	20	674 849	26	826 470	24	824 340
van 50 tot minder dan 100 miljoen	3	234 372	-	-	5	644 638	10	659 652
van 100 tot minder dan 200 miljoen	3	387 155	4	664 476	-	-	-	-
van 200 tot minder dan 500 miljoen	-	-	-	-	-	-	-	-
500 miljoen en meer	-	-	-	-	-	-	-	-
TOTAAL	1 181	4 806 788	636	4 713 603	378	4 325 949	273	3 710 877

N.B. Wanneer het aantal inrichtingen kleiner was dan 3, werden zekere samenvoegingen gedaan.

bedrijven en op basis van het totaal tewerkgesteld personeel

Inrichtingen die tewerkstellen :

4 personen		5 personen		6 tot 9 personen		10 tot 19 personen		20 tot 49 personen		50 personen en meer	
Aantal	Bedrag der verkopen in 1 000 F	Aantal	Bedrag der verkopen in 1 000 F	Aantal	Bedrag der verkopen in 1 000 F	Aantal	Bedrag der verkopen in 1 000 F	Aantal	Bedrag der verkopen in 1 000 F	Aantal	Bedrag der verkopen in 1 000 F
-	-	-	-	-	-	-	-	-	-	-	-
-	-	-	-	-	-	-	-	-	-	-	-
18	64 891	13	45 000	14	48 738	-	-	-	-	-	-
46	338 666	34	256 306	44	342 786	12	88 591	-	-	-	-
69	1 098 809	58	907 571	145	2 356 619	79	1 360 532	20	379 126	-	-
23	784 043	12	393 312	71	2 449 902	97	3 410 053	44	1 558 649	-	-
10	647 352	11	739 612	37	2 532 674	47	3 211 361	68	4 961 273	15	1 259 508
5	610 110	3	455 995	11	1 640 805	21	2 895 903	30	4 114 505	34	5 060 742
-	-	3	865 543	4	990 482	8	2 432 066	13	3 825 026	34	10 558 209
-	-	-	-	-	-	-	-	6	5 301 645	13	10 324 995
171	3 543 871	134	3 663 339	326	10 362 006	264	13 398 506	181	20 140 224	96	27 203 454

-	-	-	-	-	-	-	-	-	-	-	-
4	5 262	-	-	-	-	-	-	-	-	-	-
68	64 269	17	56 031	11	42 013	-	-	-	-	-	-
39	281 043	26	187 328	48	380 439	10	71 065	-	-	-	-
61	1 039 643	70	1 075 288	142	2 323 344	74	1 435 344	25	490 573	-	-
25	835 924	19	698 797	54	1 818 162	85	2 970 731	40	1 456 322	-	-
12	860 803	12	887 930	29	1 966 378	44	2 969 373	65	4 653 466	20	1 584 528
4	627 441	-	-	8	1 027 026	24	3 310 299	29	3 960 242	30	4 463 237
-	-	-	-	3	868 662	8	2 841 437	10	2 875 540	32	9 293 469
-	-	-	-	-	-	-	-	4	4 139 930	14	10 580 751
163	3 714 385	144	2 905 374	295	8 426 024	250	13 598 249	173	17 576 073	96	25 921 985

