

STATISTIQUES du COMMERCE et des TRANSPORTS

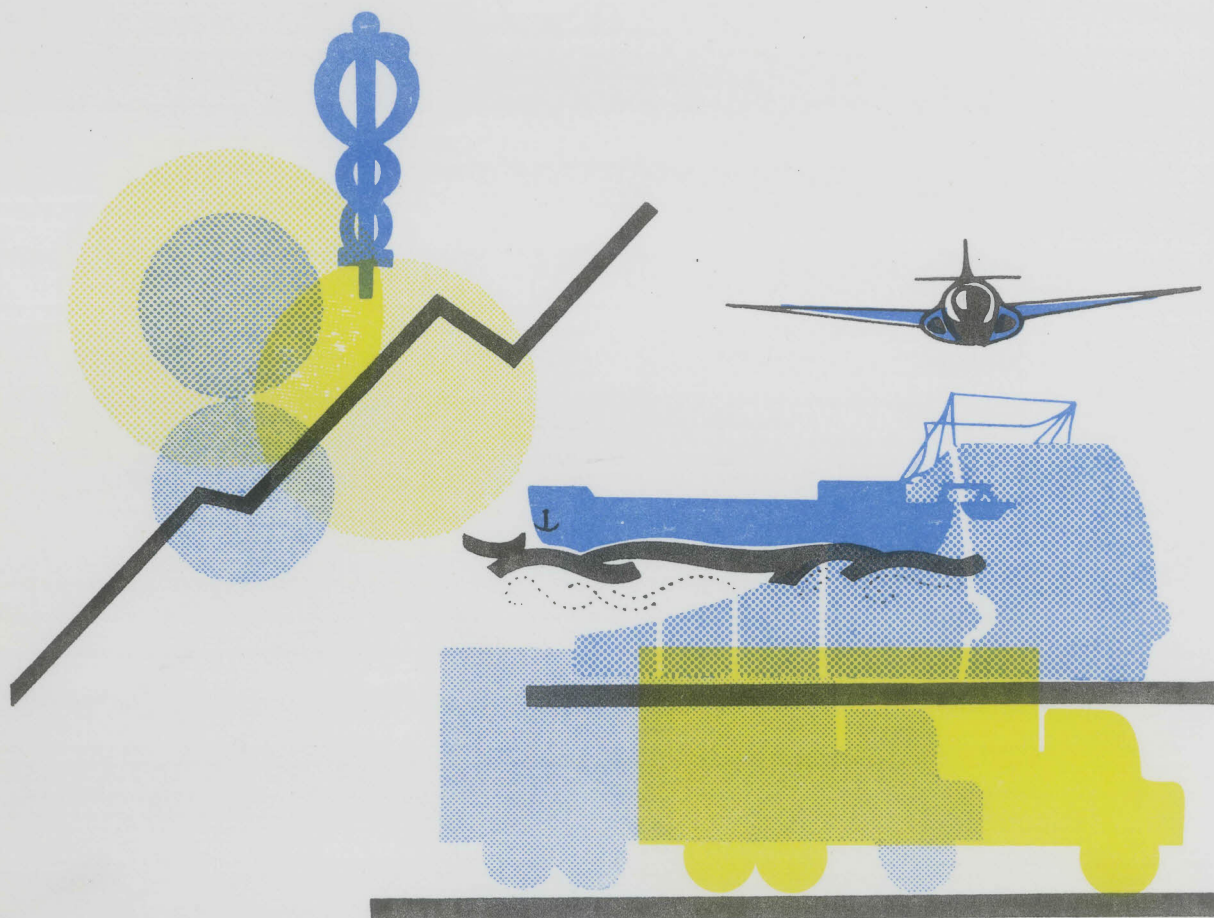

1968

OCTOBRE, N° 10

INSTITUT NATIONAL DE STATISTIQUE

ROYAUME DE BELGIQUE

MINISTRE DES AFFAIRES ECONOMIQUES

STATISTIQUES
du COMMERCE
et des TRANSPORTS

1968

PUBLICATION MENSUELLE

OCTOBRE, N° 10

INSTITUT NATIONAL DE STATISTIQUE

ROYAUME DE BELGIQUE

MINISTRE DES AFFAIRES ECONOMIQUES

TABLE DES MATIERES

STATISTIQUES MENSUELLES ET TRIMESTRIELLES			
COMMERCE EXTERIEUR DE L'UNION ECONOMIQUE BELGO-LUXEMBOURGEOISE		4	
I. Commerce extérieur par sections de marchandises d'après la nomenclature de Bruxelles		4	
1. Importations		4	
2. Exportations		5	
II. Commerce extérieur d'après les divisions de la classification type pour le commerce international		6	
1. Importations		6	
2. Exportations		8	
III. Commerce extérieur par pays		10	
1. Importations		10	
2. Exportations		12	
IV. Indices de quantité et de la valeur moyenne des marchandises importées et exportées		14	
1. Indices de quantité 1953 = 100		14	
2. Indices de la valeur moyenne 1953 = 100		14	
COMMERCE INTERIEUR ET TOURISME		15	
1. Indices du chiffre d'affaires		15	
2. Tourisme et hôtellerie : nombre de nuitées		18	
a) Evolution dans le temps		18	
b) Résultats généraux par région touristique: mai 1968		19	
3. Registre du commerce: inscriptions et radiations		21	
a) Répartition des entreprises suivant le nombre d'établissements qu'elles comprennent		21	
b) Répartition des établissements d'après la nationalité		23	
c) Répartition des établissements d'après l'activité exercée		25	
d) Répartition des établissements d'après le sexe et l'état civil du propriétaire de l'entreprise (personnes physiques)		31	
e) Répartition des établissements d'après la forme juridique de l'entreprise (personnes morales)		33	
f) Répartition des établissements par arrondissement		34	
g) Répartition des établissements d'après la forme de distribution		39	
TRANSPORTS		41	
Activité des ports maritimes		41	
1. Nombre et tonnage (en 1 000 tonneaux de jauge) Navires de mer entrés		41	
2. Déchargements de marchandises importées ou en transit selon le mode de transport (en 1 000 T)		42	
3. Chargements de marchandises à exporter ou en transit selon le mode de transport (en 1 000 T)		43	
Navigation intérieure		44	
1. Répartition du transport par voies navigables d'après l'export, l'import, le transit et le trafic intérieur		44	
a) Evolution dans le temps (en 1 000 T et 1 000 000 tkm)		44	
b) Chiffres détaillés pour mai 1968		44	
2. Activité d'après la nature des marchandises transportées		45	
a) Evolution dans le temps		45	
b) Chiffres détaillés pour mai 1968 (nomenclature N.S.T.)		46	
3. Mouvement à la frontière		47	
a) Evolution dans le temps		47	
b) Chiffres détaillés pour mai 1968 (nomenclature N.S.T.)		48	
4. Activité sur les voies navigables		49	
a) Evolution dans le temps (chiffres par bassin en 1 000 T et 1 000 000 tkm)		49	
b) Chiffres détaillés pour mai 1968		50	
Transport par rail		51	
1. Société nationale des Chemins de fer belges chiffres totaux		51	
2. Société nationale des Chemins de fer vicinaux chiffres totaux		51	
3. Société nationale des Chemins de fer belges Répartition selon la nature des marchandises pour les mois de mai et juin 1968		52	
4. Société nationale des Chemins de fer vicinaux Répartition selon la nature des marchandises		53	
a) poids transporté (tonnes)		53	
b) prestation de transport (1000 tkm)		53	
Navigation aérienne		54	
1. Activité de tous les aérodromes belges		54	
a) Evolution dans le temps pour tous les aérodromes et pour la Compagnie Sabena		54	
b) Chiffres détaillés pour juin 1968		55	
2. Arrivées et départs à l'aérodrome de Bruxelles National, répartis par pays de provenance et de destination		56	
a) Chiffres détaillés pour juin 1968		56	
Transport par route		57	
1. Véhicules à moteur neufs, mis en circulation		57	
a) Evolution dans le temps		57	
b) Chiffres détaillés pour mai 1968, d'après la résidence du déclarant		57	
c) Chiffres détaillés pour juin 1968, d'après la résidence du déclarant		58	
d) Répartition d'après le pays d'origine et d'après la marque - 2e trimestre 1968		59	
2. Véhicules à moteur d'occasion, mis en circulation		61	
a) Evolution dans le temps		61	
b) Chiffres détaillés pour juillet 1968, d'après la résidence du déclarant		61	
c) Chiffres détaillés pour août 1968 d'après la résidence du déclarant		62	
d) Répartition d'après le pays d'origine et d'après la marque - 2e trimestre 1968		63	
3. Accidents de la circulation routière		65	
a) Evolution dans le temps		65	
b) Chiffres détaillés pour le 1er trimestre 1968		66	
Mode de transport des marchandises à l'importation, à l'exportation et au transit dans l'Union économique Belgo-Luxembourgeoise		68	
1. Import (en 1 000 T)		68	
2. Export (en 1 000 T)		69	
3. Transit avec transbordement à l'entrée (en 1 000 T)		70	
4. Transit avec transbordement à la sortie (en 1 000 T)		71	
5. Transit sans transbordement (en 1 000 T)		71	
STATISTIQUES SEMESTRIELLES ET ANNUELLES			
Statistique des accidents de la circulation sur la voie publique - Année 1967			74

Signes conventionnels

- . . = les renseignements ne sont pas disponibles.
- = 0 ou inférieur à la moitié de l'unité utilisée.
- * = chiffres provisoires
- = chiffre rectifié

La virgule (,) est employée pour séparer les unités des décimales.

**STATISTIQUES MENSUELLES
ET TRIMESTRIELLES**

COMMERCE EXTERIEUR DE L'UNION ECONOMIQUE BELGO - LUXEMBOURGEOISE.

I. COMMERCE EXTERIEUR PAR SECTIONS DE MARCHANDISES D'APRES LA NOMENCLATURE DE BRUXELLES.

1. Importations

Sections de marchandises	Quantité (1 000 t)				Valeur (1 000 000 F)			
	Chiffres mensuels 1968		Moyennes mensuelles		Chiffres mensuels 1968		Moyennes mensuelles	
	juin	juillet	janvier juillet 1967	janvier juillet 1968	juin	juillet	janvier juillet 1967	janvier juillet 1968
I. Animaux vivants et produits du règne animal.	36	32	38	39	953	734	969	978
II. Produits du règne végétal.	242	267	363	307	1 533	1 688	1 964	1 852
III. Graisses et huiles (animales et végétales); produits de leur dissociation; graisses alimentaires élaborées; cires d'origine animale ou végétale.	21	20	17	20	202	200	181	197
IV. Produits des industries alimentaires; boissons; liquides alcooliques et vinaigres; tabacs.	138	125	157	143	1 386	1 316	1 390	1 404
V. Produits minéraux.	6 692	7 003	5 871	7 030	4 166	4 535	3 503	4 715
VI. Produits des industries chimiques et des industries connexes.	234	224	237	289	2 005	2 012	1 733	2 141
VII. Matières plastiques artificielles, éthers et esters de la cellulose, résines artificielles et ouvrages en ces matières; caoutchouc, naturel ou synthétique, factice pour caoutchouc et ouvrages en caoutchouc.	38	30	30	36	985	869	887	971
VIII. Peaux, cuirs, pelleteries et ouvrages en ces matières; articles de bourrellerie, de sellerie et de voyage; maroquinerie et gainerie; ouvrages en boyaux.	3	3	3	4	251	194	262	280
IX. Bois, charbon de bois et ouvrages en bois; liège et ouvrages en liège; ouvr. de sparterie et de vannerie.	167	172	134	131	512	512	430	427
X. Matières servant à la fabrication du papier; papier et ses applications.	88	80	74	87	970	990	892	1 014
XI. Matières textiles et ouvrages en ces matières.	64	60	61	70	2 766	2 806	2 737	3 121
XII. Chaussures; coiffures; parapluies et parasols; plumes et duvet apprêtés et articles en plumes ou en duvet; fleurs artific. et ouvrages en cheveux; éventails.	1	1	1	1	141	234	217	247
XIII. Ouvrages en pierres, plâtre, ciment, amiante, mica et matières analogues; produits céramiques verre et ouvrages en verre.	68	61	57	60	434	398	362	409
XIV. Perles fines, pierres gemmes et similaires, métaux précieux, plaqués ou doublés de métaux précieux et ouvrages de ces matières; bijouterie de fantaisie; monnaies.	-	-	-	-	2 186	2 586	1 535	2 219
XV. Métaux communs et ouvrages en ces métaux.	232	245	265	259	4 491	4 023	4 001	4 859
XVI. Machines et appareils; matériel électrique.	39	36	41	39	3 982	4 080	4 103	4 185
XVII. Matériel de transport.	51	51	53	60	2 960	2 948	2 955	3 387
XVIII. Instruments et appareils d'optique, de photographie et cinématographie, de mesure, de vérification, de précision; instruments et appareils médico-chirurgicaux; horlogerie; instruments de musique; appareils d'enregistrement et de reproduction du son.	1	1	1	1	520	600	544	581
XIX. Armes et munitions.	-	-	-	-	11	19	13	16
XX. Marchandises et produits divers, non dénommés ni compris ailleurs.	5	6	4	5	355	439	336	380
XXI. Objets d'art, de collection et d'antiquité.	-	-	-	-	10	13	19	21
XXII. Marchandises non classées dans les sections précédentes.	-	-	1	-	66	65	44	63
Total :	8 121	8 418	7 409	8 580	30 884	31 259	29 075	33 466

I. COMMERCE EXTERIEUR PAR SECTIONS DE MARCHANDISES D'APRES LA NOMENCLATURE DE BRUXELLES. (suite)

2.-Exportations.

Sections de marchandises	Quantité (1 000 t)				Valeur (1 000 000 F)			
	Chiffres mensuels 1968		Moyennes mensuelles		Chiffres mensuels 1968		Moyennes mensuelles	
	juin	juillet	janvier juillet 1967	janvier juillet 1968	juin	juillet	janvier juillet 1967	janvier juillet 1968
I. Animaux vivants et produits du règne animal.	38	45	32	39	1 029	1 096	964	1 070
II. Produits du règne végétal.	96	99	77	105	640	673	586	753
III. Graisses et huiles (animales et végétales); produits de leur dissociation; graisses alimentaires élaborées; cires d'origine animale ou végétale.	12	12	8	11	131	128	104	116
IV. Produits des industries alimentaires; boissons; liquides alcooliques et vinaigres; tabacs.	74	75	64	70	952	975	784	922
V. Produits minéraux.	2 158	2 368	1 891	2 091	1 443	1 362	1 112	1 290
VI. Produits des industries chimiques et des industries connexes.	419	565	434	509	2 141	2 669	1 984	2 418
VII. Matières plastiques artificielles, éthers et esters de la cellulose, résines artificielles et ouvrages en ces matières; caoutchouc, naturel ou synthétique, factice pour caoutchouc et ouvrages en caoutchouc.	26	27	16	24	929	888	658	846
VIII. Peaux, cuirs, pelleteries et ouvrages en ces matières; articles de bourrellerie, de sellerie et de voyage; maroquinerie et gainerie; ouvrages en boyaux.	3	4	3	3	274	280	225	259
IX. Bois, charbon de bois et ouvrages en bois; liège et ouvrages en liège; ouvr. de sparterie et de vannerie.	44	41	45	42	201	220	212	205
X. Matières servant à la fabrication du papier; papier et ses applications.	55	59	46	54	768	869	665	782
XI. Matières textiles et ouvrages en ces matières.	49	51	47	52	3 998	4 185	3 807	4 150
XII. Chaussures; coiffures; parapluies et parasols; plumes et duvet apprêtés et articles en plumes ou en duvet; fleurs artific. et ouvrages en cheveux; éventails.	-	-	-	-	70	106	96	91
XIII. Ouvrages en pierres, plâtre, ciment, amiante, mica et matières analogues; produits céramiques verre et ouvrages en verre.	103	107	95	101	945	983	885	990
XIV. Perles fines, pierres gemmes et similaires, métaux précieux, plaqués ou doublés de métaux précieux et ouvrages de ces matières; bijouterie de fantaisie; monnaies.	-	-	-	-	1 483	2 378	1 557	1 928
XV. Métaux communs et ouvrages en ces métaux.	1 077	1 187	1 026	1 136	8 774	9 981	8 471	9 658
XVI. Machines et appareils; matériel électrique.	26	31	25	28	2 956	3 327	2 810	3 155
XVII. Matériel de transport.	47	43	47	51	3 455	2 792	3 105	3 349
XVIII. Instruments et appareils d'optique, de photographie et cinématographie, de mesure, de vérification, de précision; instruments et appareils médico-chirurgicaux; horlogerie; instruments de musique; appareils d'enregistrement et de reproduction du son.	1	1	1	1	276	280	258	269
XIX. Armes et munitions.	-	-	-	-	51	151	86	111
XX. Marchandises et produits divers, non dénommés ni compris ailleurs.	6	6	5	6	425	460	360	436
XXI. Objets d'art, de collection et d'antiquité.	-	-	-	-	15	16	16	15
XXII. Marchandises non classées dans les sections précédentes.	39	34	42	43	478	513	521	569
Total :	4 275	4 757	3 905	4 366	31 434	34 330	29 265	33 380

II. COMMERCE EXTERIEUR D'APRES LES DIVISIONS DE LA CLASSIFICATION TYPE POUR LE COMMERCE INTERNATIONAL.

1.- Importations.

Sections Divisions	Quantité (1 000 t)				Valeur (1 000 000 F)			
	Chiffres mensuels 1968		Moyennes mensuelles		Chiffres mensuels 1968		Moyennes mensuelles	
	juin	juillet	janvier juillet 1967	janvier juillet 1968	juin	juillet	janvier juillet 1967	janvier juillet 1968
Section 0. - Animaux vivants et produits alimentaires.								
00. Animaux vivants.	6	5	8	7	186	158	184	206
01. Viandes et préparations de viande.	10	5	10	9	343	158	348	310
02. Produits laitiers et oeufs d'oiseaux.	9	9	10	11	293	292	312	328
03. Poissons et préparations de poissons.	6	8	7	8	193	196	181	192
04. Céréales et produits à base de céréales.	133	158	239	189	584	745	425	833
05. Fruits et légumes.	66	67	80	73	636	658	681	649
06. Sucre et préparations à base de sucre.	15	7	15	16	66	50	65	65
07. Café, thé, cacao, épices et produits dérivés.	8	8	9	9	378	352	403	419
08. Aliments pour animaux, frais, secs, concassés ou pulvérisés; déchets.	92	92	97	97	335	345	376	365
09. Préparations alimentaires diverses.	8	7	5	7	128	114	99	111
Total de la section 0.	353	365	480	425	3 140	3 068	3 573	3 478
Section 1. - Boissons et tabacs.								
11. Boissons.	23	22	41	21	269	234	248	244
12. Tabacs bruts et manufacturés.	2	3	3	3	175	199	216	187
Total de la section 1.	25	25	44	24	443	432	464	430
Section 2. - Matières premières à l'exception des combustibles minéraux.								
21. Peaux et pelleteries brutes.	3	2	3	3	112	71	120	128
22. Graines et fruits oléagineux; même en farine.	30	24	27	32	211	162	188	217
23. Caoutchouc brut, naturel, synthétique et régénéré.	6	5	4	6	96	84	82	102
24. Bois et liège.	156	163	124	122	365	390	297	300
25. Pâte à papier et déchets de papier.	29	21	22	29	171	139	147	177
26. Fibres textiles et déchets de fibres textiles.	48	46	48	55	1 076	1 098	1 113	1 234
27. Produits minéraux non métallifères, à l'except. des combustibles et des pierres gemmes.	1 629	1 498	1 394	1 412	556	711	581	672
28. Minerais et déchets de métaux.	2 243	2 252	1 799	2 322	1 460	1 561	1 065	1 755
29. Matières brutes, d'origine animale ou végétale n.d.a.	9	10	8	9	90	80	106	117
Total de la section 2.	4 152	4 021	3 431	3 991	4 135	4 297	3 699	4 702
Section 3. - Combustibles minéraux, lubrifiants et produits connexes.								
32. Charbons, cokes et briquettes.	964	847	832	931	862	803	763	853
33. Pétrole et produits dérivés du pétrole.	1 781	2 407	1 816	2 296	1 690	2 199	1 469	2 156
34. Gaz naturels et gaz d'usine.	92	17	42	89	93	32	54	96
Total de la section 3.	2 837	3 271	2 690	3 316	2 645	3 034	2 286	3 106
Section 4. - Huiles et graisses d'origine animale et végétale.								
41. Huiles et graisses d'origine animale.	5	4	5	5	29	25	43	30
42. Huiles fixes d'origine végétale.	8	9	7	9	99	115	92	108
43. Cires, huiles et graisses préparées, d'origine animale ou végétale.	4	4	2	4	37	33	20	31
Total de la section 4.	17	17	14	17	165	173	155	168

1.- Importations (suite)

Sections Divisions	Quantité (1 000 t)				Valeur (1 000 000 F)			
	Chiffres mensuels		Moyennes mensuelles		Chiffres mensuels		Moyennes mensuelles	
	1968				1968			
	juin	juillet	janvier juillet 1967	janvier juillet 1968	juin	juillet	janvier juillet 1967	janvier juillet 1968
Section 5. - Produits chimiques.								
51. Eléments chimiques et composés.	95	81	61	95	742	694	539	758
52. Goudrons minéraux et dérivés chimiques bruts de combustibles.	11	11	7	10	19	17	11	14
53. Matières colorantes et prod.tannants.	4	4	4	4	189	167	165	187
54. Produits médicaux et pharmaceutiques.	-	1	1	1	318	386	323	366
55. Produits aromatiques; produits de toilette et d'entretien.	4	3	3	4	138	151	119	145
56. Engrais manufacturés.	106	106	144	154	157	151	243	250
57. Explosifs.	-	-	-	-	14	13	13	12
58. Matières plast. artificielles, cellulose régénérée, résines artific.	26	19	20	23	512	397	438	480
59. Produits chimiques n.d.a.	20	21	16	19	354	320	247	317
Total de la section 5.	267	247	256	309	2 443	2 295	2 099	2 529
Section 6. - Articles manufacturés classés d'après la matière première.								
61. Peaux tannées; cuir et articles en cuir; pelleteries apprêtées.	-	-	-	-	107	79	101	108
62. Articles en caoutchouc n.d.a.	4	4	4	4	236	235	241	245
63. Articles en bois ou en liège.	10	9	9	9	142	117	127	121
64. Papier, carton et art. en pap. et en car.	56	55	48	54	620	641	552	623
65. Fils, tissus, articles textiles confectionnés et similaires.	15	13	12	14	1 364	1 237	1 180	1 391
66. Articles en matières minérales autres que les métaux.	83	75	69	75	2 043	2 329	1 552	2 003
67. Fer, fonte, acier.	132	153	186	157	880	962	1 185	1 015
68. Métaux non ferreux.	48	41	41	52	2 894	2 081	1 923	2 804
69. Articles manufact. en métal.	14	14	14	15	658	716	675	707
Total de la section 6.	363	365	383	380	8 945	8 398	7 536	9 017
Section 7. - Machines et matériel de transp.								
71. Machines non électriques.	32	28	34	31	2 905	2 937	3 049	3 043
72. Machines et appareils électriques.	9	10	9	10	1 265	1 336	1 263	1 358
73. Matériel de transport.	49	49	51	58	2 868	2 859	2 828	3 276
Total de la section 7.	90	87	94	99	7 038	7 132	7 139	7 678
Section 8. - Articles manufact. divers n.d.a.								
81. Appareils sanitaires; appareils de chauffage et d'éclairage.	2	3	3	3	99	104	101	106
82. Meubles.	4	4	3	4	191	193	166	193
83. Articles de voyage, sacs à main et articles similaires.	-	-	-	-	33	34	41	43
84. Vêtements.	1	1	1	1	351	507	472	527
85. Chaussures.	1	1	1	1	112	201	179	213
86. Appareils scientifiques; appareils pour la photographie et la cinématographie; horlogerie.	1	2	1	1	382	491	398	430
89. Articles manufacturés n.d.a.	7	8	7	8	691	835	730	788
Total de la section 8.	16	19	16	18	1 859	2 366	2 087	2 300
Section 9. - Marchandises non classées ailleurs.								
91. Colis postaux non classés ailleurs.	-	-	-	-	2	2	2	2
93. Provisions et fournitures de bord; marchandises qui ne peuvent être classées ailleurs.	-	-	-	-	7	-	6	4
94. Animaux de jardins zoologiques, chiens, chats et animaux n.d.a.	-	-	-	-	5	4	4	5
96. Monnaie n'étant pas en circulation, à l'exception des monnaies d'or.	-	-	-	-	10	12	-	3
99. Trafic confidentiel, non repris ailleurs.	-	-	1	-	47	46	25	45
Total de la section 9.	-	-	1	-	71	65	36	59
Total général :	8 121	8 418	7 409	8 580	30 884	31 259	29 075	33 466

II. COMMERCE EXTERIEUR D'APRES LES DIVISIONS DE LA CLASSIFICATION TYPE POUR LE COMMERCE INTERNATIONAL. (suite)
2.- Exportations.

Sections Divisions	Quantité (1 000 t)				Valeur (1 000 000 F)			
	Chiffres mensuels 1968		Moyennes mensuelles		Chiffres mensuels 1968		Moyennes mensuelles	
	juin	juillet	janvier juillet 1967	janvier juillet 1968	juin	juillet	janvier juillet 1967	janvier juillet 1968
Section 0. - Animaux vivants et produits alimentaires.								
00. Animaux vivants.	5	6	3	5	183	212	140	195
01. Viandes et préparations de viande.	11	10	10	11	517	482	474	515
02. Produits laitiers et oeufs d'oiseaux.	20	26	14	19	356	415	310	358
03. Poissons et préparations de poissons.	2	2	2	2	51	47	58	61
04. Céréales et produits à base de céréales.	65	57	39	66	424	387	254	399
05. Fruits et légumes.	33	48	33	42	330	460	360	420
06. Sucre et préparations à base de sucre.	26	18	11	22	152	119	93	136
07. Café, thé, cacao, épices et produits dérivés.	2	3	2	2	101	96	80	104
08. Aliments pour animaux, frais, secs, concassés ou pulvérisés; déchets.	22	27	26	23	97	148	111	118
09. Préparations alimentaires diverses.	6	6	6	6	105	86	123	87
Total de la section 0.	192	204	147	198	2 316	2 451	2 004	2 392
Section 1. - Boissons et tabacs.								
11. Boissons.	11	12	18	9	107	105	78	84
12. Tabacs bruts et manufacturés.	1	1	1	1	134	127	110	134
Total de la section 1.	12	12	18	10	241	232	188	218
Section 2. - Matières premières à l'exception des combustibles minéraux.								
21. Peaux et pelleteries brutes.	3	3	3	3	54	57	60	54
22. Graines et fruits oléagineux; même en farine.	1	1	4	3	7	8	25	21
23. Caoutchouc brut, naturel, synthétique et régénéré.	1	1	1	1	11	14	9	8
24. Bois et liège.	26	25	27	24	56	61	64	59
25. Pâte à papier et déchets de papier.	18	20	15	17	67	71	54	63
26. Fibres textiles et déchets de fibres textiles.	20	20	20	20	640	680	650	627
27. Produits minéraux non métallifères, à l'except. des combustibles et des pierres gemmes.	1 182	1 445	1 038	1 210	322	445	410	421
28. Minerais et déchets de métaux.	98	111	105	105	270	265	260	292
29. Matières brutes, d'origine animale ou végétale n.d.a.	4	4	5	5	70	70	126	120
Total de la section 2.	1 352	1 630	1 217	1 388	1 497	1 673	1 657	1 666
Section 3. - Combustibles minéraux, lubrifiants et produits connexes.								
32. Charbons, cokes et briquettes.	91	141	176	117	83	119	133	97
33. Pétrole et produits dérivés du pétrole.	653	570	493	563	986	873	659	836
34. Gaz naturels et gaz d'usine.	8	9	6	5	14	15	13	10
Total de la section 3.	752	719	674	686	1 082	1 007	805	943
Section 4. - Huiles et graisses d'origine animale et végétale.								
41. Huiles et graisses d'origine animale.	2	2	1	2	15	19	14	16
42. Huiles fixes d'origine végétale.	4	4	3	4	49	48	47	49
43. Cires, huiles et graisses préparées, d'origine animale ou végétale.	3	3	2	3	32	28	18	26
Total de la section 4.	9	9	6	9	96	94	79	92

2.- Exportations (suite)

Sections Divisions	Quantité (1 000 t)				Valeur (1 000 000 F)			
	Chiffres mensuels		Moyennes mensuelles		Chiffres mensuels		Moyennes mensuelles	
	1968				1968			
	juin	juillet	janvier juillet 1967	janvier juillet 1968	juin	juillet	janvier juillet 1967	janvier juillet 1968
Section 5. - Produits chimiques.								
51. Eléments chimiques et composés.	122	107	73	113	761	786	450	705
52. Goudrons minéraux et dérivés chimiques bruts de combustibles.	15	9	11	10	31	18	21	22
53. Matières colorantes et prod.tannants.	3	4	3	4	103	123	96	106
54. Produits médicaux et pharmaceutiques.	-	-	-	-	158	294	156	192
55. Produits aromatiques; produits de toilette et d'entretien.	6	7	7	7	126	143	124	140
56. Engrais manufacturés.	271	431	338	370	438	750	549	633
57. Explosifs.	-	-	-	-	18	9	23	19
58. Matières plast. artificielles, cellulose régénérée, résines artific.	18	20	10	16	521	550	339	487
59. Produits chimiques n.d.a.	13	10	8	10	159	208	160	193
Total de la section 5.	449	588	451	531	2 315	2 880	1 918	2 497
Section 6. - Articles manufacturés classés d'après la matière première.								
61. Peaux tannées; cuir et articles en cuir; pelleteries apprêtées.	1	1	-	1	185	175	127	158
62. Articles en caoutchouc n.d.a.	5	4	3	4	251	182	175	206
63. Articles en bois ou en liège.	18	16	18	18	144	157	147	145
64. Papier, carton et art. en pap. et en car.	30	33	26	31	473	531	400	483
65. Fils, tissus, articles textiles confectionnés et similaires.	30	30	26	31	2 758	2 869	2 519	2 866
66. Articles en matières minérales autres que les métaux.	284	265	237	254	2 202	2 904	2 210	2 575
67. Fer, fonte, acier.	906	998	849	951	5 190	5 675	4 965	5 427
68. Métaux non ferreux.	57	67	58	66	2 578	3 321	2 497	3 226
69. Articles manufact. en métal.	44	49	42	46	842	930	775	834
Total de la section 6.	1 375	1 464	1 259	1 401	14 622	16 746	13 816	15 920
Section 7. - Machines et matériel de transp.								
71. Machines non électriques.	22	30	22	25	1 879	2 480	1 914	2 144
72. Machines et appareils électriques.	7	6	5	6	1 240	1 164	1 069	1 195
73. Matériel de transport.	45	38	45	48	3 334	2 522	2 981	3 207
Total de la section 7.	74	74	72	79	6 452	6 165	5 964	6 545
Section 8. - Articles manufact. divers n.d.a								
81. Appareils sanitaires; appareils de chauffage et d'éclairage.	3	4	3	3	104	105	80	96
82. Meubles.	5	6	4	5	347	374	295	355
83. Articles de voyage, sacs à main et articles similaires.	-	-	-	-	14	23	19	23
84. Vêtements.	2	2	1	2	665	705	691	722
85. Chaussures.	-	-	-	-	43	80	65	63
86. Appareils scientifiques; appareils pour la photographie et la cinématographie; horlogerie.	2	2	2	2	454	428	489	500
89. Articles manufacturés n.d.a.	9	9	8	9	710	861	680	787
Total de la section 8.	21	23	19	22	2 337	2 576	2 318	2 545
Section 9. - Marchandises non classées ailleurs.								
91. Colis postaux non classés ailleurs.	-	-	-	-	-	2	-	-
93. Provisions et fournitures de bord; marchandises qui ne peuvent être classées ailleurs.	3	2	2	2	17	20	16	17
94. Animaux de jardins zoologiques, chiens, chats et animaux n.d.a.	-	-	-	-	3	3	2	3
96. Monnaie n'étant pas en circulation, à l'exception des monnaies d'or.	-	-	-	-	-	-	-	-
99. Trafic confidentiel, non repris ailleurs.	37	32	40	41	455	481	497	542
Total de la section 9.	39	34	42	43	475	506	516	563
Total général :	4 275	4 757	3 905	4 366	31 434	34 330	29 265	33 380

III. COMMERCE EXTERIEUR PAR PAYS.

1.- Importations

Pays de provenance	Quantité (1 000 t)				Valeur (1 000 000 F)			
	Chiffres mensuels 1968		Moyennes mensuelles		Chiffres mensuels 1968		Moyennes mensuelles	
	juin	juillet	janvier juillet 1967	janvier juillet 1968	juin	juillet	janvier juillet 1967	janvier juillet 1968
I. EUROPE :	5 568	5 545	4 984	5 637	21 413	22 472	20 941	23 541
A. Pays européens de l'O.C.D.E. :	5 307	5 291	4 788	5 381	20 571	21 739	20 210	22 708
1. C.E.E. :	4 274	4 453	4 112	4 494	16 004	17 523	16 124	18 125
France	1 396	1 814	1 545	1 816	3 536	5 261	4 341	5 002
Pays-Bas	1 539	1 290	1 264	1 360	4 730	3 969	4 368	4 777
Allemagne occidentale	1 260	1 239	1 134	1 219	6 353	6 640	6 085	6 877
Italie	78	110	170	100	1 386	1 653	1 329	1 470
2. A.E.L.E. :	1 009	808	641	835	4 236	3 961	3 750	4 186
Royaume-Uni	73	80	92	80	2 482	2 431	2 171	2 453
Norvège	29	24	25	22	201	165	133	167
Suède	866	649	491	690	802	570	617	729
Danemark	8	9	10	10	204	158	213	221
Suisse	4	4	4	4	342	413	386	424
Autriche	5	5	4	4	108	110	76	99
Portugal	24	38	15	25	98	113	154	94
3. Autres pays europ. de l'O.C.D.E. :	25	30	36	52	330	255	337	397
Islande	-	-	1	7	1	2	10	10
Irlande	5	10	6	8	51	79	97	96
Espagne	15	12	22	28	152	92	120	172
Grèce	4	4	3	4	76	34	55	58
Turquie	1	4	4	4	50	48	55	60
B. Autres pays de l'Eur. occid. :	42	33	32	32	263	199	197	228
Finlande	39	32	28	28	206	164	159	177
Gibraltar	-	-	-	-	-	-	-	-
Malte	-	-	-	-	1	2	2	1
Yougoslavie	2	1	4	4	56	33	36	50
C. Pays de l'Europe orientale :	219	221	163	225	579	534	533	605
U.R.S.S.	150	161	92	128	240	271	208	231
Allemagne orientale	21	24	29	34	95	100	115	120
Pologne	36	26	28	43	76	56	66	81
Tchécoslovaquie	6	6	6	6	68	54	62	64
Hongrie	3	2	2	3	74	33	37	60
Roumanie	2	1	6	10	20	16	32	36
Bulgarie	-	-	1	1	6	5	14	13
Albanie	-	-	-	-	-	-	-	-
II. AFRIQUE :	970	1 149	707	926	3 253	2 312	2 172	2 829
A. Pays associés à la C.E.E.	186	114	82	115	1 924	882	1 029	1 455
dont : Algérie	153	57	58	80	121	47	52	64
Congo (Kinshasa)	32	57	24	35	1 788	831	957	1 375
Rwanda	-	-	-	-	7	4	12	10
Burundi	-	-	-	-	9	1	4	6
B. Pays africains méditerranéens, non dénommés ailleurs :	408	835	383	509	374	711	319	464
Maroc	80	121	85	101	77	95	74	86
Tunisie	75	81	44	61	61	67	33	52
Libye	250	630	236	337	218	530	178	290
Egypte	3	3	17	10	18	19	34	36
C. Autres pays africains	376	200	242	301	955	719	825	910
dont : République d'Afrique du Sud, Lesotho, Botswana	17	13	26	7	498	311	330	337

1.- Importations (suite).

Pays de provenance	a) Quantité (1 000 t)				b) Valeur (1 000 000 F)			
	Chiffres mensuels 1968		Moyennes mensuelles		Chiffres mensuels 1968		Moyennes mensuelles	
	juin	juillet	janvier juillet 1967	janvier juillet 1968	juin	juillet	janvier juillet 1967	janvier juillet 1968
III. AMERIQUE :	699	581	676	745	4 020	3 918	4 008	4 560
A. Pays associés à la C.E.E. (1)	1	1	2	16	7	12	15	22
B. Pays de l'O.C.D.E. :	404	229	371	342	2 951	2 900	2 743	3 223
Etats-Unis d'Amérique	273	146	304	266	2 583	2 476	2 412	2 804
Canada	132	82	66	77	369	424	331	419
C. Autres pays américains	293	351	303	386	1 061	1 005	1 250	1 316
dont : Mexique	9	8	37	10	33	26	126	37
Brésil	12	45	14	58	148	191	134	179
Argentine	75	45	77	56	394	239	430	330
Vénézuéla	171	231	134	224	146	173	106	185
Pérou	6	6	7	9	116	182	119	202
IV. ASIE :	832	1 072	986	1 209	1 987	2 073	1 627	2 176
A. Asie occidentale :	789	959	909	1 117	1 204	1 169	814	1 313
1. Etats méditerranéens	14	41	18	52	223	216	143	196
dont : Israël	9	7	8	19	140	159	127	139
Liban	4	22	-	31	81	56	5	54
2. Autres pays :	775	918	891	1 064	981	953	671	1 116
Irak	243	192	140	308	225	177	104	283
Iran	205	330	317	327	186	301	249	303
Koweït	180	170	306	242	154	153	222	210
Arabie Séoudite	46	75	90	107	260	130	64	205
Autres (2)	101	152	37	81	156	192	32	116
B. Reste de l'Asie	43	113	77	92	783	904	813	864
dont : Inde	4	69	33	48	120	177	119	153
Indonésie	3	2	6	4	43	30	68	51
Japon	5	12	12	9	259	336	248	271
Pakistan	7	5	6	9	94	49	88	110
Philippines	1	1	3	2	21	16	27	21
Chine	6	5	7	4	57	48	62	42
V. OCEANIE :	34	61	29	40	193	471	301	330
dont : Australie	32	56	27	37	113	333	224	236
Nouvelle Zélande	2	5	2	3	79	138	74	94
VI. DIVERS :	18	10	27	23	19	14	26	30
TOTAL GENERAL :	8 121	8 418	7 409	8 580	30 884	31 259	29 075	33 466

(1) Comprenant : Antilles françaises, Guyane française, Saint-Pierre et Miquelon, Antilles néerlandaises et Suriname (1967)
Guadeloupe, Martinique, Guyane française, Saint-Pierre et Miquelon, Aruba, Curaçao et Suriname (1968)

(2) Comprenant : Jordanie, Afghanistan, Bahrein, Katar, Oman, Yémen, Fédération de l'Arabie du Sud (1967)
Jordanie, Afghanistan, Bahrein, Katar, Oman, Yémen, Arabie du Sud (Yémen du Sud, protectorat) (1968)

III. COMMERCE EXTERIEUR PAR PAYS. (suite)

2.- Exportations

Pays de destination	Quantité (1 000 t)				Valeur (1 000 000 F)			
	Chiffres mensuels 1968		Moyennes mensuelles		Chiffres mensuels 1968		Moyennes mensuelles	
	juin	juillet	janvier juillet 1967	janvier juillet 1968	juin	juillet	janvier juillet 1967	janvier juillet 1968
I. EUROPE :	3 588	4 087	3 290	3 671	25 038	27 321	23 410	26 370
A. Pays européens de l'O.C.D.E. :	3 536	4 032	3 229	3 627	24 167	26 502	22 430	25 488
1. C.E.L. :	3 040	3 539	2 757	3 116	20 009	22 141	18 366	21 110
France	665	1 221	915	945	4 798	7 088	5 324	5 907
Pays-Bas	1 381	1 274	1 072	1 208	7 431	6 612	6 220	7 168
Allemagne occidentale	903	930	658	847	6 523	7 120	5 590	6 778
Italie	91	114	112	117	1 256	1 322	1 231	1 258
2. A.E.L.E. :	444	434	391	439	3 556	3 690	3 393	3 736
Royaume-Uni	178	163	150	187	1 455	1 473	1 390	1 555
Norvège	42	48	39	49	270	272	244	302
Suède	51	85	48	57	503	576	438	557
Danemark	34	33	37	34	312	305	352	316
Suisse	105	90	86	83	674	675	612	659
Autriche	25	8	18	21	202	231	157	209
Portugal	10	8	12	9	140	158	202	138
3. Autres pays europ. de l'O.C.D.E. :	53	59	82	71	602	671	671	642
Islande	1	1	2	2	21	13	14	17
Irlande	9	15	22	23	52	50	79	74
Espagne	23	24	26	20	297	303	301	283
Grèce	17	16	23	21	177	226	207	187
Turquie	2	3	9	6	56	79	70	80
B. Autres pays de l'Eur. occid. :	33	22	30	19	240	216	375	237
Finlande	31	19	19	16	131	116	151	136
Gibraltar	-	-	-	-	1	1	2	1
Malte	-	-	1	1	6	6	6	6
Yougoslavie	2	2	11	2	103	92	215	93
C. Pays de l'Europe orientale :	18	33	21	24	631	603	605	646
U.R.S.S.	6	7	3	6	246	213	186	214
Allemagne orientale	4	2	4	2	70	55	86	59
Pologne	4	19	6	9	109	125	76	101
Tchécoslovaquie	2	1	1	2	76	66	70	74
Hongrie	1	1	1	1	42	43	44	47
Roumanie	2	2	4	3	66	70	100	105
Bulgarie	1	-	1	2	20	28	43	46
Albanie	-	-	-	-	1	3	-	1
II. AFRIQUE :	92	112	71	97	966	1 154	866	1 031
A. Pays associés à la C.E.E.	20	23	16	22	392	458	283	367
dont : Algérie	5	3	3	4	50	60	27	47
Congo (Kinshasa)	14	19	12	17	306	385	225	280
Rwanda	-	-	-	-	14	6	17	12
Burundi	1	-	1	1	21	6	12	26
B. Pays africains méditerranéens, non dénommés ailleurs :	11	19	11	11	86	167	109	113
Maroc	5	3	3	5	34	36	29	31
Tunisie	1	1	3	1	10	13	15	8
Libye	4	3	3	4	36	44	38	46
Egypte	1	11	2	2	6	73	28	28
C. Autres pays africains	60	70	44	63	487	529	474	551
dont : République d'Afrique du Sud, Lesotho, Botswana	12	4	7	9	140	121	131	121

2.- Exportations (suite)

Pays de destination	" Quantité (1 000 t)				" Valeur (1 000 000 F)			
	"Chiffres mensuels 1968		Moyennes mensuelles		"Chiffres mensuels 1968		Moyennes mensuelles	
	juin	juillet	janvier	janvier	juin	juillet	janvier	janvier
			juillet 1967	juillet 1968			juillet 1967	juillet 1968
III. AMERIQUE :	340	265	269	316	3 883	3 981	3 261	4 227
A. Pays associés à la C.E.E. (1)	4	4	4	4	22	26	23	24
B. Pays de l'O.C.D.E. :	273	213	209	248	3 176	3 309	2 630	3 513
Etats-Unis d'Amérique	254	193	191	235	2 978	3 080	2 415	3 329
Canada	19	20	18	14	197	229	215	184
C. Autres pays américains	63	47	56	63	685	646	608	690
dont : Mexique	1	-	2	7	72	55	83	83
Brésil	22	14	9	12	158	190	107	125
Argentine	5	3	2	3	41	37	33	40
Vénézuéla	7	9	8	8	101	131	74	121
Pérou	2	2	5	3	65	33	51	57
IV. ASIE :	62	91	114	101	1 208	1 506	1 407	1 425
A. Asie occidentale :	27	28	30	30	524	575	413	539
1. Etats méditerranéens	10	9	8	10	262	304	181	272
dont : Israël	5	3	2	4	172	200	102	188
Liban	2	3	3	2	53	66	47	50
2. Autres pays :	17	19	22	20	263	271	232	266
Irak	5	7	4	5	49	59	42	50
Iran	4	5	7	7	61	78	75	91
Koweït	2	2	3	2	26	19	31	32
Arabie Séoudite	5	3	4	3	103	69	55	59
Autres (2)	2	3	3	3	24	46	29	34
B. Reste de l'Asie	35	63	84	71	684	931	995	886
dont : Inde	3	1	5	10	134	158	168	164
Indonésie	1	1	3	1	11	14	17	11
Japon	7	22	11	12	199	255	257	220
Pakistan	3	7	3	3	24	66	55	62
Philippines	6	8	6	6	42	55	49	44
Chine	1	5	35	24	24	75	129	71
V. OCEANIE :	5	8	6	7	111	129	128	114
dont : Australie	3	3	3	3	94	100	104	92
Nouvelle Zélande	1	4	3	3	13	21	19	14
VI. DIVERS :	188	194	165	176	228	239	194	214
TOTAL GENERAL :	4 275	4 757	3 905	4 366	31 434	34 330	29 265	33 380

(1) Comprenant : Antilles françaises, Guyane française, Saint-Pierre et Miquelon, Antilles néerlandaises et Suriname. (1967)
Guadeloupe, Martinique, Guyane française, Saint-Pierre et Miquelon, Aruba, Curaçao et Suriname (1968)

(2) Comprenant : Jordanie, Afghanistan, Bahrein, Katar, Oman, Yémen, Fédération de l'Arabie du Sud.
Jordanie, Afghanistan, Bahrein, Katar, Oman, Yémen, Arabie du sud (Yémen du sud, protectorat) (1968)

IV. INDICES DE QUANTITE ET DE LA VALEUR MOYENNE DES MARCHANDISES IMPORTEES ET EXPORTEES.

1. Indices de quantité 1953 = 100.

Période	Importations								Exportations							
	Total	d'après le degré de préparation			d'après l'usage				Total	d'après le degré de préparation			d'après l'usage			
		Articles bruts	Articles ayant subi une transformation simple	Articles ayant subi une transformation plus avancée	Matières premières et liaires	Biens d'équipement	Biens de consommation durables	Biens de consommation non durables		Articles bruts	Articles ayant subi une transformation simple	Articles ayant subi une transformation plus avancée	Matières premières et auxiliaires	Biens d'équipement	Biens de consommation durables	Biens de consommation non durables
1963	224	184	191	289	210	225	357	205	219	232	190	278	203	219	452	323
1964	255	200	217	340	236	283	397	234	250	248	207	334	230	253	591	368
1965	283	216	218	400	254	344	448	258	285	297	224	394	249	337	728	409
1966	308	223	238	448	275	393	451	288	297	306	223	429	260	352	752	441
1967	317	227	242	466	282	391	493	303	308	329	233	437	265	354	770	465
juillet	237	169	171	358	207	289	435	251	272	287	206	387	235	324	688	411
août	315	250	256	419	304	286	539	316	235	233	196	308	202	262	450	432
septembre	267	173	189	429	237	342	415	289	280	383	197	406	245	277	736	449
octobre	322	205	255	494	294	372	546	327	363	419	277	506	311	397	882	577
novembre	355	286	261	495	313	393	515	295	324	391	240	460	284	343	845	487
décembre	339	272	272	450	315	371	489	276	330	358	249	469	282	413	794	430
1968																
janvier	324	236	273	448	312	349	466	274	328	362	247	467	282	385	913	461
février	369	270	307	510	344	399	518	341	354	396	279	481	323	358	836	494
mars	366	250	305	527	332	429	559	341	360	386	270	515	315	390	944	498
avril	334	234	255	495	293	346	644	350	361	375	271	518	315	360	066	510
mai	365	260	297	520	328	419	601	339	352	379	251	524	302	406	963	487
juin	326	216	263	486	299	387	545	288	340	309	252	500	286	405	934	460
juillet	323	246	222	481	290	332	679	293	365	397	280	510	333	411	818	457
1967 janvier-juillet	297	213	233	431	264	348	480	305	304	305	233	432	264	350	765	447
1968 janvier-juillet	344	245	275	495	314	380	573	318	352	372	264	502	308	388	925	481

2. Indices de la valeur moyenne 1953 = 100.

Période	Importations								Exportations								Indice du taux d'échange
	Total	d'après le degré de préparation			d'après l'usage				Total	d'après le degré de préparation			d'après l'usage				
		Articles bruts	Articles ayant subi une transformation simple	Articles ayant subi une transformation plus avancée	Matières premières et liaires	Biens d'équipement	Biens de consommation durables	Biens de consommation non durables		Articles bruts	Articles ayant subi une transformation simple	Articles ayant subi une transformation plus avancée	Matières premières et auxiliaires	Biens d'équipement	Biens de consommation durables	Biens de consommation non durables	
1963	93	86	91	103	87	127	93	94	95	78	93	100	91	121	98	97	102,2
1964	95	90	94	101	91	119	95	97	97	77	96	100	92	123	104	97	101,7
1965	94	89	98	99	91	113	92	100	97	73	100	98	95	109	107	100	103,6
1966	95	88	105	99	95	111	94	104	100	72	104	100	98	110	110	102	104,4
1967	94	87	105	96	92	110	90	103	99	71	101	101	97	112	114	102	106,1
juillet	92	87	100	95	90	107	93	104	99	68	101	101	94	116	114	102	106,8
août	93	88	102	95	90	108	90	103	98	66	100	102	95	106	124	101	105,7
septembre	92	85	101	96	90	110	92	102	98	67	100	100	95	110	111	102	105,9
octobre	93	87	103	96	90	109	93	105	98	68	100	101	95	113	113	99	105,5
novembre	97	94	108	95	93	110	94	103	98	67	101	101	96	112	112	101	101,7
décembre	95	89	106	95	93	110	94	101	99	73	102	100	98	108	114	102	104,9
1968																	
janvier	95	88	108	98	93	117	93	101	100	69	103	101	96	112	114	106	104,4
février	95	88	110	95	93	111	91	103	99	67	104	99	96	111	110	101	103,8
mars	94	88	109	94	94	107	91	101	100	71	105	101	97	115	115	103	106,3
avril	94	88	105	95	92	113	93	99	100	68	105	100	98	114	110	103	106,5
mai	94	90	109	93	95	107	91	98	98	70	102	98	97	107	110	101	103,8
juin	93	89	107	92	93	103	87	98	96	72	100	96	94	103	109	103	103,5
juillet	94	89	107	93	93	108	88	100	97	65	100	99	94	114	108	104	103,5
1967 janv.-juillet	94	86	104	97	93	111	93	103	99	73	102	100	96	113	113	103	105,9
1968 janv.-juillet	94	89	108	94	93	110	90	100	98	69	103	99	96	111	111	103	104,5

COMMERCE INTERIEUR ET TOURISME

1. - Indices du chiffre d'affaires (suite)

MOYENNES MENSUELLES ET MOIS	GRANDS MAGASINS A RAYONS MULTIPLES							COOPERATIVES DE CONSOMMATION													
	Parfumerie, toilette	Jeux, jouets, articles de sport et de voyage	Indices calculés à l'intention des services de la Communauté économique européenne					Indice général	Alimentation				Produits non alimentaires								
			Alimentation	Textiles et habillement y compris textiles d'ameublement	Articles d'ameublement et de ménage	Autres articles	Boulangerie		Alimentation (sauf boulangerie)	Restaurant	Total	Textile et articles d'habillement	Ameublement	Appareils ménagers	Autres articles de ménage	Tabacs, articles pour fumeurs	Librairie, papeterie	Parfumerie, articles de luxe	Articles de photographie et cinématographie	Divers	Total

Indices à base fixe - (Base : moyenne mensuelle 1964 = 100)

1966	123	119	116	111	117	122	112	102	113	102	111	99	101	123	112	122	66	117	100	132	114
1967	130	124	123	110	118	129	115	108	115	110	114	101	94	133	121	125	65	124	129	137	117
janvier	107	47	117	102	104	89	116	95	121	92	117	111	78	128	104	124	54	102	107	131	115
février	111	47	114	83	115	84	105	100	106	93	105	94	108	128	97	116	50	97	124	117	105
mars	130	78	134	108	116	105	116	108	116	108	115	108	108	130	128	121	64	132	131	129	119
avril	132	83	125	112	118	107	112	105	113	111	112	92	96	127	112	122	71	127	155	135	112
mai	124	89	116	111	112	102	114	109	115	109	114	90	85	118	105	117	52	125	155	149	113
juin	135	114	123	116	116	119	130	113	133	114	131	91	113	144	123	164	50	140	167	166	129
juillet	136	141	107	115	118	126	103	109	107	114	108	69	93	123	98	113	43	116	155	108	92
août	118	73	113	87	107	122	106	110	110	114	110	70	82	114	109	104	59	112	119	121	97
septembre	119	56	124	109	122	124	114	112	109	108	109	111	98	127	121	116	82	113	107	148	124
octobre	121	110	122	114	118	114	111	112	105	111	106	118	90	142	134	110	58	130	112	134	122
novembre	117	380	125	115	111	215	115	104	109	112	109	118	93	139	145	130	81	114	107	141	128
décembre	212	267	161	148	158	241	140	122	138	129	136	136	90	179	169	169	111	183	114	163	150
1968																					
janvier	109	59	123	97	100	95	119	106	118	98	116	110	77	124	125	118	55	107	107	157	125
février	116	55	124	84	115	91	112	103	109	97	108	93	109	136	118	106	51	110	131	154	119
mars	130	77	138	104	122	105	121	114	119	122	118	114	116	144	131	118	57	130	143	150	128
avril	133	103	128	121	118	116	116	110	113	119	113	104	107	121	127	121	62	125	179	145	122
mai	146	106	126	120	130	122	123	111	119	111	118	100	110	140	131	133	72	138	202	182	135
juin	143	135	117	120	122	128	115	107	114	121	111	87	117	151	118	127	53	131	179	157	126
juillet	155	150	116	123	133	141	109	111	109	119	110	75	103	145	121	126	47	126	179	130	107

Indices à base mobile - (Base : mois correspondant de l'année précédente = 100)

1967																					
janvier	114	131	107	99	104	118	101	100	104	105	103	91	80	123	94	106	77	114	129	98	96
février	112	115	106	103	105	111	99	109	100	105	101	90	106	88	99	105	99	93	173	96	96
mars	120	136	114	110	105	122	104	102	105	111	105	100	89	115	114	108	114	115	122	101	103
avril	109	101	103	96	107	107	99	100	101	102	101	89	91	114	106	102	108	106	162	93	95
mai	103	94	107	97	97	100	106	112	106	106	107	102	102	121	116	105	86	114	144	104	105
juin	108	100	118	97	103	110	118	113	120	108	119	111	112	105	111	134	107	125	127	119	117
juillet	99	108	95	99	96	104	100	109	99	106	100	101	88	100	102	91	98	104	144	99	98
août	100	103	108	95	97	100	100	106	99	108	100	106	96	107	108	89	98	102	135	97	100
septembre	106	114	112	109	106	114	105	109	100	110	101	116	88	108	119	98	108	109	129	113	111
octobre	101	99	101	91	93	101	98	105	94	110	96	106	84	121	100	93	94	113	134	104	102
novembre	104	100	106	100	102	102	102	106	101	108	102	102	86	109	114	99	102	99	100	106	103
décembre	100	101	101	101	96	101	102	105	98	112	99	107	100	99	113	105	95	94	87	111	108
1968																					
janvier	102	124	105	96	95	107	102	111	98	107	100	99	99	97	120	95	103	105	100	120	108
février	105	118	109	101	100	109	106	103	103	104	103	99	101	106	121	92	102	113	106	132	113
mars	100	99	103	96	106	100	105	106	103	112	103	106	107	111	102	98	89	99	109	116	108
avril	101	124	102	108	100	108	103	104	100	107	100	113	112	96	113	100	87	99	115	108	109
mai	118	120	108	108	116	120	108	101	103	102	103	112	129	118	124	114	139	111	131	123	119
juin	106	119	96	103	105	108	89	95	85	106	85	96	103	105	96	78	105	94	107	95	98
juillet	114	107	108	107	113	112	106	102	102	104	102	109	111	119	124	111	109	109	115	120	116

COMMERCE INTERIEUR ET TOURISME

1. - Indices du chiffre d'affaires (suite)

MOYENNES MENSUELLES ET MOIS	ENTREPRISES DU COMMERCE DE DETAIL A SUCCURSALES (1)										VENTES EN LIBRE SERVICE												
	Produits non alimentaires										Grossistes en alimentation générale (base : moyenne mensuelle 1953 = 100)	Voitures automo- biles neuves (base : moyenne mensuelle 1957 = 100)		Ventes en libre service									
	Textile et habillement											Alimenta- tion péris- sable	Ventes en supermarchés					Total des ventes en supermarchés	Total général des ventes en libre service				
	Total	dont :		Autres produits	Total	Quantité	Valeur	Alimenta- tion péris- sable	Petites et moyennes entreprises de super- marchés				Grandes entreprises de distribution (2)		Total des ventes en supermarchés		Autres ventes en libre service des grandes entreprises de distribution		Petites et moyennes entre- prises de supermarchés		Grandes entreprises de distribution (2)		Total
Textiles et vêtements		Chaussures	Petites et moyennes entreprises de super- marchés						Grandes entreprises de distribution (2)	Petites et moyennes entreprises de super- marchés	Grandes entreprises de distribution (2)	Petites et moyennes entreprises de super- marchés	Grandes entreprises de distribution (2)	Petites et moyennes entreprises de super- marchés	Grandes entreprises de distribution (2)	Petites et moyennes entre- prises de supermarchés	Grandes entreprises de distribution (2)						
Indices à base fixe - (Base : moyenne mensuelle 1964 = 100).																							
1966	134	116	112	125	119	117	221	265	254	133	148	143	128	152	143	130	150	143	156	130	152	146	
1967	156	126	118	145	133	128	244	273	262	160	177	171	143	186	171	150	182	171	197	150	186	176	
janvier	144	109	114	94	116	112	213	233	230	143	164	157	123	158	145	132	161	151	168	132	163	154	
février	140	90	93	79	108	97	220	303	297	139	158	152	116	153	140	126	155	145	164	126	158	149	
mars	155	136	125	161	117	128	246	364	356	156	176	169	135	180	163	144	178	166	189	144	181	170	
avril	153	135	127	153	122	129	232	319	310	159	177	171	133	180	163	144	178	166	192	144	182	171	
mai	153	126	114	156	116	121	249	317	306	159	170	166	137	178	164	146	175	165	192	146	179	170	
juin	171	128	111	171	128	127	299	330	318	163	172	169	147	203	183	154	189	177	216	154	196	184	
juillet	144	117	107	140	128	121	213	269	256	156	151	152	151	171	164	153	162	159	191	153	169	165	
août	147	92	82	118	142	112	248	228	213	158	163	161	142	168	158	149	165	159	183	149	170	164	
septembre	155	124	120	131	152	135	236	231	218	168	184	178	150	189	175	158	186	176	198	158	189	180	
octobre	153	142	135	156	154	146	246	267	255	162	188	179	141	187	171	150	188	175	197	150	190	179	
novembre	155	151	131	202	137	145	251	219	209	161	186	178	152	203	185	156	195	182	207	156	198	186	
décembre	200	166	161	176	172	168	272	193	181	191	237	222	189	264	237	190	251	230	271	190	256	238	
1968	172	119	122	109	133	124	237	272	264	161	205	190	138	191	172	148	197	180	203	148	199	184	
janvier	173	113	122	89	129	120	232	317	313	160	204	189	133	193	171	145	198	179	208	145	201	185	
février	194	150	159	125	133	143	244	344	341	178	231	214	147	222	195	160	227	204	252	160	233	213	
mars	184	196	195	199	134	171	252	418	413	175	207	196	157	215	194	164	211	195	254	164	222	206	
avril	194	186	182	197	144	169	270	407	399	181	224	210	162	219	199	170	222	204	261	170	232	214	
mai	186	154	159	141	138	148	252	346	337	179	210	200	160	209	192	168	210	195	260	168	223	208	
juin	183	160	164	150	158	159	246	357	341	179	200	193	168	213	197	173	207	195	260	173	221	207	
juillet																							
Indices à base mobile - (Base : mois correspondant de l'année précédente = 100).																							
1967	117	111	114	101	113	111	109	112	116	117	117	117	112	116	115	114	116	116	129	114	120	118	
janvier	117	104	103	103	111	106	113	125	125	123	118	119	116	116	116	119	117	117	136	119	121	121	
février	119	128	123	138	112	121	107	103	105	124	120	121	118	122	121	121	121	121	139	121	126	125	
mars	114	99	97	102	116	105	112	107	106	117	118	118	104	115	112	110	117	114	129	110	120	117	
avril	118	100	98	102	109	103	120	110	110	122	120	121	111	124	120	116	122	120	132	116	125	123	
mai	132	113	107	124	111	112	124	97	97	129	127	128	116	143	134	121	136	131	149	121	139	135	
juin	113	107	102	115	105	106	105	101	101	117	113	114	111	119	116	113	116	115	130	113	120	118	
juillet	113	106	94	137	111	108	106	92	91	123	123	123	110	119	116	116	121	119	114	116	119	118	
août	117	110	112	103	114	111	102	97	97	127	128	127	121	126	124	123	127	126	128	123	127	126	
septembre	111	100	96	111	110	104	113	104	103	115	120	118	106	118	114	110	119	116	115	110	118	116	
octobre	111	117	108	133	113	115	111	100	99	117	119	118	109	130	123	112	125	121	116	112	122	120	
novembre	112	120	118	121	112	116	107	88	86	115	119	118	113	118	117	114	119	117	116	114	118	117	
décembre	1968	120	109	107	116	114	111	117	115	113	125	121	112	121	118	112	123	120	121	112	122	120	
janvier	124	126	131	113	120	124	105	105	106	116	129	125	114	126	123	115	127	124	127	115	127	124	
février	125	110	127	78	114	112	99	94	96	114	132	126	109	124	119	111	127	123	133	111	129	125	
mars	120	145	153	130	110	132	108	131	133	110	117	115	118	120	119	114	118	117	132	114	122	120	
avril	127	147	159	126	124	139	108	128	130	114	132	126	118	123	121	116	127	124	136	116	129	126	
mai	109	121	143	82	108	116	84	105	106	109	122	118	110	103	105	109	111	111	120	110	114	113	
juin	128	137	153	107	123	132	115	133	133	115	133	127	112	125	120	113	128	123	136	113	130	126	
juillet																							

(1) Entreprises possédant au moins cinq établissements de commerce de détail.

(2) Cette rubrique comprend les grandes entreprises des supermarchés, les établissements dépendant des grands magasins, les coopératives de consommation et les entreprises à succursales, alimentation.

COMMERCE INTERIEUR ET TOURISME (suite).

2. Tourisme et hôtellerie : Nombre de nuitées.

a) Evolution dans le temps.

MOYENNES MENSUELLES ET MOIS	Littoral	Villes d'art	Arden- nes et Meuse	Cam- pine	Autres commu- nes touris- tiques	Total	Pays de résidence habituelle (1)					
							Bel- gique	France	Pays- Bas	Grande Breta- gne	Alle- magne occi- dent.	E.U.A.
1958	773 381	2324 312	122 573	39 490	81 128	1 340 884	876 991	83 542	36 677	101 994	69 012	51 342
1959	859 942	163 741	136 992	38 924	48 977	1 248 577	978 942	55 268	29 529	82 192	26 773	19 947
1960	884 149	192 429	141 255	38 073	50 755	1 306 660	982 326	68 962	32 939	98 740	32 537	24 660
1961	954 659	190 705	149 166	38 019	54 466	1 387 015	1 061 414	74 344	33 681	89 312	38 091	21 181
1962	987 176	202 775	153 729	38 014	55 751	1 437 446	1 083 131	82 387	36 782	97 951	41 428	23 451
1963	1 019 000	219 957	161 347	37 882	59 837	1 498 024	1 110 154	89 151	38 419	104 746	47 952	27 026
1964	1 082 118	229 683	175 398	39 950	59 800	1 586 948	1 157 170	102 258	41 810	113 008	53 267	29 387
1965	1 155 770	234 673	168 848	42 928	59 266	1 661 484	1 210 123	106 012	45 240	114 960	60 759	31 938
septembre *	847 035	303 461	137 587	31 695	53 017	1 372 795	794 124	154 535	42 383	151 606	75 607	41 493
octobre *	148 782	239 222	85 625	28 628	45 177	547 434	297 830	42 775	27 447	27 225	39 618	29 663
novembre *	104 897	183 945	63 196	24 558	40 389	416 985	237 243	31 911	20 766	15 840	23 952	20 698
décembre *	145 737	160 509	62 043	20 798	37 511	426 598	269 055	29 469	21 879	12 903	19 270	14 319
1966	1 145 222	239 139	161 670	44 621	56 191	1 646 844	1 200 000	99 139	47 125	102 898	66 589	33 088
janvier *	82 041	164 829	51 642	19 529	38 466	356 507	201 251	25 960	18 933	13 995	21 39	14 949
février *	82 134	159 279	52 370	20 945	38 059	352 787	197 508	26 575	17 796	13 322	21 583	17 303
mars *	98 402	191 865	61 138	26 394	45 383	423 182	230 441	32 516	22 815	18 004	30 017	19 925
avril *	1 052 220	244 437	120 260	31 027	55 731	1 503 675	1 079 634	131 431	34 479	100 687	44 058	27 301
mai *	633 510	266 570	149 182	34 026	51 105	1 134 393	719 949	84 606	41 676	92 290	62 057	38 362
juin *	1 642 413	264 204	170 176	42 329	52 574	2 171 696	1 579 881	105 020	62 102	176 472	86 224	47 933
juillet *	4 466 758	318 443	501 281	127 857	98 394	5 512 733	4 542 837	200 152	150 647	299 214	105 994	62 211
août *	4 433 920	326 309	472 228	121 249	118 046	5 471 752	4 212 369	333 831	98 444	314 769	260 041	59 442
septembre *	880 503	290 873	148 649	33 834	52 256	1 406 115	851 902	131 647	44 605	146 909	74 383	47 130
octobre *	128 213	258 997	84 128	31 996	44 476	547 810	284 101	47 220	28 314	25 585	40 461	30 673
novembre *	103 534	212 628	64 544	26 431	42 784	449 921	239 078	40 362	23 737	17 516	30 070	18 709
décembre *	139 020	171 239	64 444	19 837	37 020	431 560	261 052	30 345	21 950	16 008	22 792	13 119
1967	1 229 695	243 025	167 476	43 650	62 545	1 746 392	1 277 399	102 865	50 939	107 774	68 182	39 193
janvier *	78 503	182 264	50 010	19 072	37 498	367 347	193 116	30 480	20 474	15 029	27 306	17 087
février *	69 567	169 449	52 878	18 520	37 343	347 757	182 083	29 232	18 631	13 961	23 799	16 101
mars *	491 180	212 108	94 094	26 659	49 322	873 363	564 202	81 864	31 851	58 428	38 843	22 136
avril *	604 832	237 565	93 410	31 284	53 070	1 020 161	693 875	86 568	31 619	49 232	43 441	32 154
mai *	799 563	268 868	147 732	32 528	54 581	1 303 272	860 219	84 526	48 534	108 072	61 750	43 791
juin *	1 642 171	265 744	178 257	39 990	55 478	2 181 640	1 605 175	94 912	69 008	153 349	87 537	57 386
juillet *	4 531 688	289 586	519 679	124 926	132 776	5 598 655	4 684 851	195 899	166 970	247 583	93 880	63 973
août *	4 638 824	313 455	474 384	117 102	132 020	5 675 785	4 436 649	351 727	82 134	277 051	271 745	61 817
septembre *	1 004 568	298 005	147 797	32 860	54 178	1 537 408	986 877	143 840	48 883	118 425	72 785	56 050
octobre *	156 625	264 207	80 385	29 428	51 182	581 827	300 463	43 925	31 618	33 931	36 710	42 845
novembre *	148 901	224 932	63 892	24 949	46 129	508 802	283 306	40 551	26 840	19 740	27 866	33 734
décembre *	170 719	179 468	68 983	20 574	37 756	477 500	293 330	32 818	27 312	19 091	21 062	19 284
1968												
janvier *	91 185	181 197	48 928	21 433	38 046	380 789	204 847	28 606	20 571	16 374	25 138	22 894
février *	87 863	174 450	51 704	21 888	36 489	372 394	199 114	31 561	20 595	16 201	23 768	19 761
mars *	103 572	197 876	59 113	23 371	38 672	422 604	224 861	35 865	23 214	19 766	29 295	21 114
avril *	1 093 085	245 597	129 461	32 004	52 978	1 553 125	1 113 734	134 242	36 523	103 658	49 943	25 846
mai *	573 035	274 418	129 001	32 351	48 116	1 056 921	675 044	78 793	40 600	70 574	47 322	44 536

(1) Ces chiffres sont déjà compris dans la colonne "total".

(2) Y compris les nuitées distribuées par "Logexpo".

COMMERCE INTERIEUR ET TOURISME (suite)

2. Tourisme et hôtellerie : nombre de nuitées (suite)

b. Résultats généraux par région touristique - mai 1968

PAYS DE RÉSIDENCE HABITUELLE	Hôtels recon- nus	Etablis- sements non reconnus	Etablis- sements pour tourisme social	Etablis- sements de cure	Colonies de vacances	Villas, ap- partements et chambres meublées, hôtes payants	Total	Camping
Le Royaume								
Allemagne occidentale	33 510	6 773	2 166	49	171	4 653	47 322	1 851
Grande-Bretagne et Irlande du Nord	63 268	5 020	1 743	31	94	418	70 574	3 470
Espagne	3 645	5 289	68	-	182	90	9 274	9
France	40 819	6 768	11 275	225	3 723	15 983	78 793	2 985
Italie	12 829	2 047	82	62	602	473	16 095	68
Luxembourg (G.D.)	2 236	349	30	45	1 078	890	4 628	208
Pays-Bas	27 760	3 480	7 283	3	1 108	966	40 600	21 480
Autres pays d'Europe	6 391	1 780	455	6	40	93	8 765	262
Asie	4 858	695	459	-	108	-	6 120	14
Congo (Kinshasa)	1 007	302	74	-	559	740	2 682	2
Autres pays d'Afrique	3 208	1 629	168	-	-	333	5 338	103
Etats-Unis de l'Amérique du Nord	42 069	1 866	506	19	1	75	44 536	500
Autres pays d'Amérique	7 813	551	201	-	31	-	8 596	71
Océanie	889	110	345	-	-	-	1 344	316
Apatrides	79	-	-	-	-	-	79	-
Total pays étrangers :	250 381	36 659	24 855	440	7 697	24 714	344 746	31 339
Belgique :	88 341	35 181	80 185	57 563	119 917	293 857	675 044	160 223
Total général :	338 722	71 840	105 040	58 003	127 614	318 571	1 019 790	191 562
Littoral								
Allemagne occidentale	3 409	1 334	254	-	140	4 650	9 787	359
Grande-Bretagne et Irlande du Nord	29 448	1 736	567	31	94	418	32 294	943
Espagne	122	97	19	-	-	90	328	-
France	2 780	380	10 296	127	2 723	15 847	33 153	1 679
Italie	520	102	36	-	124	216	998	21
Luxembourg (G.D.)	661	72	1	-	1 078	890	2 702	75
Pays-Bas	3 240	180	116	-	750	966	5 252	274
Autres pays d'Europe	261	100	-	-	8	-	369	14
Asie	113	5	15	-	108	-	241	2
Congo (Kinshasa)	24	21	-	-	559	162	766	2
Autres pays d'Afrique	98	17	-	-	-	116	231	4
Etats-Unis de l'Amérique du Nord	1 037	147	81	-	-	74	1 339	16
Autres pays d'Amérique	228	4	-	-	31	-	263	10
Océanie	39	-	81	-	-	-	120	2
Apatrides	-	-	-	-	-	-	-	-
Total pays étrangers :	41 980	4 195	11 466	158	6 615	23 429	87 843	3 401
Belgique :	36 517	6 095	36 559	20 266	93 786	290 042	483 265	52 865
Total général :	78 497	10 290	48 025	20 424	100 401	313 471	571 108	56 266
Villes d'art								
Allemagne occidentale	23 653	2 710	967	-	-	3	27 333	209
Grande-Bretagne et Irlande du Nord	28 643	2 728	973	-	-	-	32 344	722
Espagne	3 265	5 058	34	-	-	-	8 357	1
France	30 662	4 451	307	4	-	60	35 484	520
Italie	11 337	1 215	14	31	-	30	12 627	32
Luxembourg (G.D.)	1 332	159	2	-	-	-	1 493	-
Pays-Bas	16 115	2 137	2 569	-	-	-	20 821	394
Autres pays d'Europe	5 501	1 386	406	6	-	-	7 299	189
Asie	4 623	635	178	-	-	-	5 436	8
Congo (Kinshasa)	952	236	64	-	-	-	1 252	-
Autres pays d'Afrique	2 906	1 023	154	-	-	31	4 114	52
Etats-Unis de l'Amérique du Nord	38 921	1 281	322	6	-	-	40 530	161
Autres pays d'Amérique	7 350	513	174	-	-	-	8 037	24
Océanie	794	100	186	-	-	-	1 080	256
Apatrides	79	-	-	-	-	-	79	-
Total pays étrangers :	176 133	23 632	6 350	47	-	124	206 286	2 568
Belgique :	19 101	16 765	1 005	7	-	60	36 938	1 356
Total général :	195 234	40 397	7 355	54	-	184	243 224	3 924

COMMERCE INTERIEUR ET TOURISME (suite)

2. Tourisme et hôtellerie : nombre de nuitées (suite)

b. Résultats généraux par région touristique - mai 1968 (suite)

PAYS DE RESIDENCE HABITUELLE	Hôtels reconnus	Etablissements non reconnus	Etablissements pour tourisme social	Etablissements de cure	Colonies de vacances	Villas, appartements et chambres meublées, hôtes payants	Total	Camping
Meuse et Ardennes								
Allemagne occidentale	3 089	800	452	49	31	-	4 421	972
Grande-Bretagne et Irlande du Nord	3 071	94	131	-	-	-	3 296	689
Espagne	89	13	10	-	182	-	294	-
France	4 950	353	315	2	-	-	5 620	332
Italie	339	325	32	31	478	107	1 312	11
Luxembourg (G.D.)	179	13	17	-	-	-	209	114
Pays-Bas	5 168	403	2 285	3	31	-	7 890	4 959
Autres pays d'Europe	173	14	47	-	32	93	359	2
Asie	42	2	-	-	-	-	44	-
Congo (Kinshasa)	5	7	9	-	-	578	599	-
Autres pays d'Afrique	86	7	1	-	-	186	280	2
Etats-Unis de l'Amérique du Nord	589	27	15	-	-	1	632	66
Autres pays d'Amérique	127	8	-	-	-	-	135	8
Océanie	10	2	13	-	-	-	25	2
Apatrides	-	-	-	-	-	-	-	-
Total pays étrangers :	17 917	2 068	3 327	85	754	965	25 116	7 157
Belgique :	23 190	5 243	26 056	28 754	16 369	2 605	102 217	47 771
Total général :	41 107	7 311	29 383	28 839	17 123	3 570	127 333	54 928
Campine								
Allemagne occidentale	640	172	125	-	-	-	937	93
Grande-Bretagne et Irlande du Nord	391	67	13	-	-	-	471	112
Espagne	93	21	3	-	-	-	117	-
France	280	109	50	-	-	-	439	28
Italie	95	88	-	-	-	-	183	-
Luxembourg (G.D.)	1	8	-	-	-	-	9	5
Pays-Bas	809	162	1 181	-	82	-	2 234	14 583
Autres pays d'Europe	6	16	-	-	-	-	22	2
Asie	6	12	242	-	-	-	260	-
Congo (Kinshasa)	-	-	1	-	-	-	1	-
Autres pays d'Afrique	4	26	3	-	-	-	33	25
Etats-Unis de l'Amérique du Nord	130	14	17	-	-	-	161	6
Autres pays d'Amérique	4	-	-	-	-	-	4	14
Océanie	7	-	-	-	-	-	7	9
Apatrides	-	-	-	-	-	-	-	-
Total pays étrangers :	2 466	695	1 635	-	82	-	4 878	14 877
Belgique :	2 718	1 492	12 065	4 074	6 219	653	27 221	24 058
Total général :	5 184	2 187	15 700	4 074	6 301	653	32 099	38 935
Autres communes touristique								
Allemagne occidentale	2 719	1 757	368	-	-	-	4 844	218
Grande-Bretagne et Irlande du Nord	1 715	395	59	-	-	-	2 169	1 004
Espagne	76	100	2	-	-	-	178	8
France	2 147	1 475	307	92	-	76	4 097	426
Italie	538	317	-	-	-	120	975	4
Luxembourg (G.D.)	63	97	10	45	-	-	215	14
Pays-Bas	2 428	598	1 132	-	245	-	4 403	1 270
Autres pays d'Europe	450	264	2	-	-	-	716	55
Asie	74	41	24	-	-	-	139	4
Congo (Kinshasa)	26	38	-	-	-	-	64	-
Autres pays d'Afrique	114	556	10	-	-	-	680	20
Etats-Unis de l'Amérique du Nord	1 392	397	71	13	1	-	1 874	251
Autres pays d'Amérique	104	26	27	-	-	-	157	15
Océanie	39	8	65	-	-	-	112	47
Apatrides	-	-	-	-	-	-	-	-
Total pays étrangers :	11 885	6 069	2 077	150	246	196	20 623	3 336
Belgique :	6 815	5 586	4 500	4 462	3 543	497	25 403	34 173
Total général :	18 700	11 655	6 577	4 612	3 789	693	46 026	37 509

REGISTRE DE COMMERCE : INSCRIPTIONS ET RADIATIONS

a. REPARTITION DES ENTREPRISES SUIVANT LE NOMBRE D'ETABLISSEMENTS QU'ELLES COMPRENNENT

A. Personnes Physiques															
ENTREPRISES COMPRENANT											Etabl. immatr.(radiés) faisant partie d'entr. existants au début du mois de l'inscription (à la fin du m. de la radiation) - de(s) l'établissement(s) con- sidéré(s)		TOTAL		
1 établissement		2 établissements		3 établissements		4 établissements		5 établissements et plus							
Imma- tricula- tions	Radia- tions	Imma- tricula- tions	Radia- tions	Imma- tricula- tions	Radia- tions	Imma- tricula- tions	Radia- tions	Imma- tricula- tions	Radia- tions	Imma- tricula- tions	Radia- tions	Imma- tricula- tions	Radia- tions		
Nombre d'entreprises															
Situation au 1.3.1966		42 914		663		24		4		8		-		43 613	
juin	2 687	557	25	2	-	-	-	-	1	-	-	-	-	2 713	559
juillet	2 298	458	20	5	1	1	1	-	-	-	-	-	-	2 320	464
août	2 365	426	24	3	1	-	-	-	1	-	-	-	-	2 391	429
septembre	2 612	656	30	3	3	-	-	-	1	2	-	-	-	2 647	660
octobre	2 552	464	19	9	-	-	-	-	1	-	-	-	-	2 572	473
novembre	2 195	408	28	1	3	-	-	-	1	-	-	-	-	2 227	409
décembre	2 764	864	38	14	1	-	1	-	2	1	-	-	-	2 806	879
1967	30 991	8 241	381	108	28	3	6	1	7	4	-	-	-	31 413	8 357
janvier	3 197	805	39	12	5	1	-	-	-	-	-	-	-	3 241	818
février	2 619	533	33	8	2	-	-	-	-	-	-	-	-	2 654	541
mars	2 992	654	41	3	5	-	1	-	1	-	-	-	-	3 040	657
avril	2 621	629	42	7	2	-	2	-	-	2	-	-	-	2 667	638
mai	2 347	624	32	8	2	-	-	-	-	-	-	-	-	2 381	632
juin	2 550	807	25	11	-	-	-	-	-	1	-	-	-	2 575	819
juillet	2 276	648	21	11	1	1	-	-	1	-	-	-	-	2 299	660
août	2 240	581	28	2	2	-	-	1	1	-	-	-	-	2 271	584
septembre	2 479	733	29	12	1	-	2	-	1	1	-	-	-	2 512	746
octobre	2 789	749	38	15	-	-	-	-	1	-	-	-	-	2 828	764
novembre	2 450	637	18	7	1	1	-	-	1	-	-	-	-	2 470	645
décembre	2 431	841	35	12	7	-	1	-	1	-	-	-	-	2 475	853
1968															
janvier	3 710	955	44	6	1	-	-	-	-	-	-	-	-	3 755	961
février	2 801	943	36	13	-	-	-	-	-	-	-	-	-	2 837	956
mars	2 809	830	28	9	1	-	-	-	-	-	-	-	-	2 838	839
avril	3 030	842	31	7	-	-	-	-	1	-	-	-	-	3 062	849
mai	2 504	346	31	3	-	-	-	-	-	-	-	-	-	2 535	349
Nombre d'établissements															
Situation au 1.3.1966		42 914		1 326		72		16		51		-		44 379	
juin	2 687	557	50	4	-	-	-	-	8	-	86	7	2 831	568	
juillet	2 298	458	40	10	3	3	4	-	-	-	47	5	2 392	476	
août	2 365	426	48	6	3	-	-	-	9	-	55	5	2 480	437	
septembre	2 612	656	60	6	9	-	-	4	11	-	39	3	2 731	669	
octobre	2 552	464	38	18	-	-	-	-	5	-	39	11	2 634	493	
novembre	2 195	408	56	2	9	-	-	-	10	-	49	14	2 319	424	
décembre	2 764	864	76	28	3	-	4	-	13	9	60	16	2 920	917	
1967	30 991	8 241	762	216	84	9	24	4	62	32	761	197	32 684	8 699	
janvier	3 197	805	78	24	15	3	-	-	-	-	47	19	3 337	851	
février	2 619	533	66	16	6	-	-	-	-	-	46	10	2 737	559	
mars	2 992	654	82	6	15	-	4	-	10	-	52	9	3 155	669	
avril	2 621	629	84	14	6	-	8	-	-	20	56	36	2 775	699	
mai	2 347	624	64	16	6	-	-	-	-	-	86	24	2 503	664	
juin	2 550	807	50	22	-	-	-	-	-	6	39	10	2 639	845	
juillet	2 276	648	42	22	3	3	-	-	5	-	58	21	2 384	694	
août	2 240	581	56	4	6	-	-	4	7	-	64	9	2 373	598	
septembre	2 479	733	58	24	3	-	8	-	5	6	77	10	2 630	773	
octobre	2 789	749	76	30	-	-	-	-	6	-	70	12	2 941	791	
novembre	2 450	637	36	14	3	3	-	-	17	-	74	10	2 580	664	
décembre	2 431	841	70	24	21	-	4	-	12	-	92	27	2 630	892	
1968															
janvier	3 710	955	88	12	3	-	-	-	-	-	166	29	3 967	996	
février	2 801	943	72	26	-	-	-	-	-	-	62	26	2 935	995	
mars	2 809	830	56	18	3	-	-	-	-	-	107	15	2 975	863	
avril	3 030	842	62	14	-	-	-	-	11	-	138	81	3 241	937	
mai	2 504	346	62	6	-	-	-	-	-	-	48	20	2 614	372	

a. REPARTITION DES ENTREPRISES SUIVANT LE NOMBRE D'ETABLISSEMENTS QU'ELLES COMPRENNENT (suite)

B. Personnes morales																
ENTREPRISES COMPRENANT										Etabl. immatr. (radiés) faisant partie d'entrepr. existantes au début du mois de l'inscription (à la fin du mois de la radiation) de(s) l'établ. (s) considéré (s)		Total		Total général		
1 établissement		2 établissements		3 établissements		4 établissements		5 établissements et plus						Personnes physiques + personnes morales		
Immatri-culations	Radia-tions	Immatri-culations	Radia-tions	Immatri-culations	Radia-tions	Immatri-culations	Radia-tions	Immatri-culations	Radia-tions	Immatri-culations	Radia-tions	Immatri-culations	Radia-tions	Immatri-culations	Radia-tions	
Situation au																
1.3.1966																
4 301		166		30		13		15		-		4 525		48 138		
juin	243	9	7	-	-	-	-	-	-	-	-	250	9	2 963	568	
juillet	190	7	9	-	1	-	-	-	-	-	-	200	7	2 520	471	
août	233	11	7	-	1	-	-	-	-	-	-	241	11	2 632	440	
septembre	369	13	10	-	2	-	1	-	1	-	-	383	13	3 030	673	
octobre	296	17	7	1	-	-	1	-	1	-	-	305	18	2 877	491	
novembre	282	9	6	-	-	-	-	-	-	-	-	288	9	2 515	418	
décembre	316	18	7	-	1	-	-	-	-	-	-	324	18	3 130	897	
1967	3 315	175	97	4	12	-	5	-	4	1	-	3 433	180	34 846	8 537	
janvier	282	8	5	-	2	-	-	-	-	-	-	289	8	3 530	826	
février	299	11	12	-	1	-	1	-	-	-	-	313	11	2 967	552	
mars	388	18	19	-	3	-	1	-	1	-	-	412	18	3 452	675	
avril	283	18	7	1	-	-	-	-	-	-	-	290	19	2 957	657	
mai	245	11	6	-	3	-	1	-	-	-	-	255	11	2 636	643	
juin	267	14	12	1	1	-	-	-	-	-	-	280	15	2 855	834	
juillet	206	16	7	-	1	-	-	-	-	-	-	214	16	2 513	676	
août	324	12	3	-	-	-	-	-	-	-	-	327	12	2 598	596	
septembre	281	6	8	1	-	-	-	-	1	1	-	290	8	2 802	754	
octobre	263	18	5	1	-	-	-	-	1	-	-	269	19	3 097	783	
novembre	236	25	8	-	1	-	1	-	-	-	-	246	25	2 716	670	
décembre	241	18	5	-	-	-	1	-	1	-	-	248	18	2 723	871	
1968																
janvier	275	9	6	-	-	-	-	-	-	-	-	281	9	4 036	970	
février	266	26	9	-	1	-	-	-	-	-	-	276	26	3 113	982	
mars	288	19	10	-	-	-	1	-	-	-	-	299	19	3 137	858	
avril	261	21	13	-	-	-	2	-	1	-	-	277	21	3 339	870	
mai	232	10	4	-	1	-	-	-	-	-	-	237	10	2 772	359	
Situation au																
1.3.1966																
4 301		332		90		52		127		-		4 902		49 281		
juin	243	9	14	-	-	-	-	-	-	18	1	275	9	3 106	577	
juillet	190	7	18	-	3	-	-	-	-	21	1	232	8	2 624	484	
août	233	11	14	-	3	-	-	-	-	15	2	265	13	2 745	450	
septembre	369	13	20	-	6	-	4	-	6	21	2	426	15	3 157	684	
octobre	296	17	14	2	-	-	4	-	19	10	1	343	20	2 977	513	
novembre	282	9	12	-	-	-	-	-	-	14	3	308	12	2 627	436	
décembre	316	18	14	-	3	-	-	-	-	18	3	351	21	3 271	938	
1967	3 315	175	194	8	36	-	20	-	33	10	177	28	3 775	221	36 459	8 920
janvier	282	8	10	-	6	-	-	-	-	9	3	307	11	3 644	862	
février	299	11	24	-	3	-	4	-	-	13	1	343	12	3 080	571	
mars	388	18	38	-	9	-	4	-	9	16	1	464	19	3 619	688	
avril	283	18	14	2	-	-	-	-	-	15	3	312	23	3 087	722	
mai	245	11	12	-	9	-	4	-	-	17	-	287	11	2 790	675	
juin	267	14	24	2	3	-	-	-	-	16	3	310	19	2 949	864	
juillet	206	16	14	-	3	-	-	-	-	17	4	240	20	2 624	714	
août	324	12	6	-	-	-	-	-	-	8	3	338	15	2 711	613	
septembre	281	6	16	2	-	-	-	-	8	10	15	3	320	21	2 950	794
octobre	263	18	10	2	-	-	-	-	5	-	11	3	289	23	3 230	814
novembre	236	25	16	-	3	-	4	-	-	23	2	282	27	2 862	691	
décembre	241	18	10	-	-	-	4	-	-	17	2	283	20	2 913	912	
1968																
janvier	275	9	12	-	-	-	-	-	-	49	3	336	12	4 303	1 008	
février	266	26	18	-	3	-	-	-	-	11	16	298	42	3 233	1 037	
mars	288	19	20	-	-	-	4	-	-	22	7	334	26	3 309	889	
avril	261	21	26	-	-	-	8	-	-	81	40	386	61	3 627	998	
mai	232	10	8	-	3	-	-	-	-	10	3	253	13	2 867	385	

D. REPARTITION DES ETABLISSEMENTS D'APRES LA NATIONALITE

	A. Personnes physiques													
	Belgique		Allemagne occidentale		France		Italie		G.D. de Luxembourg		Pays-Bas		Total Marché Commun	
	Immatriculés	Radiés	Immatriculés	Radiés	Immatriculés	Radiés	Immatriculés	Radiés	Immatriculés	Radiés	Immatriculés	Radiés	Immatriculés	Radiés
Situation au 1.3.1966	42 549		46		213		599		86		333		43 826	
du nombre d'établissements inscrits														
juin	2 552	540	9	1	33	1	43	10	2	-	51	7	2 690	559
juillet	2 182	458	4	1	15	2	48	5	2	-	41	1	2 292	467
août	2 277	415	8	1	24	1	43	5	3	-	32	5	2 387	427
septembre	2 524	643	7	-	14	3	55	7	3	1	44	4	2 647	658
octobre	2 418	464	7	1	17	2	54	3	8	-	52	5	2 556	475
novembre	2 137	398	3	-	14	3	42	3	2	1	31	14	2 229	407
décembre	2 690	862	11	-	28	8	47	17	1	-	38	8	2 815	895
1967	29 634	8 111	72	12	294	52	628	123	37	4	535	89	31 200	8 391
janvier	3 106	804	7	1	14	5	60	4	3	-	47	9	3 237	823
février	2 535	536	9	1	15	2	35	5	5	-	44	-	2 643	544
mars	2 858	627	12	-	34	3	73	12	7	1	48	9	3 032	652
avril	2 506	632	5	3	17	2	66	7	5	-	51	8	2 650	652
mai	2 237	606	7	4	24	5	52	12	3	-	41	8	2 364	635
juin	2 370	792	8	-	38	3	63	11	3	1	54	14	2 536	821
juillet	2 130	645	6	1	33	5	47	8	4	-	45	5	2 265	664
août	2 140	561	1	-	22	4	51	12	1	-	37	7	2 252	584
septembre	2 366	731	1	-	27	7	52	7	1	-	45	6	2 492	751
octobre	2 697	750	8	-	27	5	44	12	1	1	45	4	2 822	772
novembre	2 307	618	4	-	24	5	41	10	2	1	46	9	2 424	643
décembre	2 382	809	4	2	19	6	44	23	2	-	32	10	2 483	850
1968														
janvier	3 581	920	6	1	40	3	52	23	3	-	48	12	3 730	959
février	2 671	928	2	2	33	5	54	12	5	1	47	9	2 812	957
mars	2 657	798	6	-	29	6	61	18	3	-	42	9	2 798	831
avril	2 908	811	7	1	37	9	49	16	1	-	42	12	3 044	849
mai	2 386	331	4	-	25	2	51	5	-	1	42	5	2 508	344

	Autres pays d'Europe		Autres pays du monde		Total		Etabl. immatr. (radiés) faisant partie d'entrepr. existantes au début du m. de l'inscrip. (à la fin de la rad.) de(s) établ. considérés(s)		Total	
	Immatriculés	Radiés	Immatriculés	Radiés	Immatriculés	Radiés	Immatriculés	Radiés	Immatriculés	Radiés
	Situation au 1.3.1966	304		249		44 379		-		44 379
du nombre d'établissements inscrits										
juin	34	1	21	1	2 745	561	86	7	2 831	568
juillet	34	2	19	2	2 345	471	47	5	2 392	476
août	21	3	17	2	2 425	432	55	5	2 480	437
septembre	26	5	19	3	2 692	666	39	3	2 731	669
octobre	23	4	16	3	2 595	482	39	11	2 634	493
novembre	26	1	15	2	2 270	410	49	14	2 319	424
décembre	27	4	18	2	2 860	901	60	16	2 920	917
1967	467	76	256	35	31 923	8 502	761	197	32 684	8 699
janvier	34	5	19	4	3 290	832	47	19	3 337	851
février	30	2	18	3	2 691	549	46	10	2 737	559
mars	50	7	21	1	3 103	660	52	9	3 155	669
avril	47	8	22	3	2 719	663	56	36	2 775	699
mai	27	2	26	3	2 417	640	86	24	2 503	664
juin	37	8	27	6	2 600	835	39	10	2 639	845
juillet	41	6	20	3	2 326	673	58	21	2 384	694
août	43	4	14	1	2 309	589	64	9	2 373	598
septembre	40	11	21	1	2 553	763	77	10	2 630	773
octobre	33	4	16	3	2 871	779	70	12	2 941	791
novembre	50	8	32	3	2 506	654	74	10	2 580	664
décembre	35	11	20	4	2 538	865	92	27	2 630	892
1968										
janvier	42	5	29	3	3 801	967	166	29	3 967	996
février	40	10	21	2	2 873	969	62	26	2 935	995
mars	46	10	24	7	2 868	848	107	15	2 975	863
avril	43	5	16	2	3 103	856	138	81	3 241	937
mai	34	6	24	2	2 566	352	48	20	2 614	372

b. REPARTITION DES ETABLISSEMENTS D'APRES LA NATIONALITE (suite)

	B. Personnes morales (1)							
	Belgique		Autres pays du Marché Commun		Autres pays du Monde		Total	
	Immatri-culations	Radia-tions	Immatri-culations	Radia-tions	Immatri-culations	Radia-tions	Immatri-culations	Radia-tions
<u>Situation au 1.3.1966 du nombre d'établissements inscrits</u>	4 806		48		48		4 902	
juin	254	9	2	-	1	-	257	9
juillet	204	7	3	-	4	-	211	7
août	244	10	3	-	3	1	250	11
septembre	393	11	7	1	5	1	405	13
octobre	325	17	5	1	3	1	333	19
novembre	284	7	6	-	4	2	294	9
décembre	320	17	8	1	5	-	333	18
<u>1967</u>	3 507	187	40	1	51	5	3 598	193
janvier	289	8	5	-	4	-	298	8
février	325	11	4	-	1	-	330	11
mars	433	17	8	-	7	1	448	18
avril	287	18	2	-	8	2	297	20
mai	268	11	-	-	2	-	270	11
juin	287	16	2	-	5	-	294	16
juillet	215	15	4	-	4	1	223	16
août	321	11	4	1	5	-	330	12
septembre	303	18	1	-	1	-	305	18
octobre	272	20	3	-	3	-	278	20
novembre	251	24	3	-	5	1	259	25
décembre	256	18	4	-	6	-	266	18
<u>1968</u>								
janvier	282	9	2	-	3	-	287	9
février	280	26	4	-	3	-	287	26
mars	304	17	4	2	4	-	312	19
avril	299	21	2	-	4	-	305	21
mai	237	10	1	-	5	-	243	10

	Etablis. immatr. (radiés) faisant partie d'entr. existantes au début du mois de radiation de(s) l'établis. considéré(s)		Total		Total général Personnes physiques + personnes morales	
	Immatri-culations	Radiations	Immatri-culations	Radiations	Immatri-culations	Radiations
<u>Situation au 1.3.1966 du nombre d'établissements inscrits</u>	-		4 902		49 281	
juin	18	-	275	9	3 106	577
juillet	21	1	232	8	2 624	484
août	15	2	265	13	2 745	450
septembre	21	2	426	15	3 157	684
octobre	10	1	343	20	2 977	513
novembre	14	3	308	12	2 627	436
décembre	18	3	351	21	3 271	938
<u>1967</u>	177	28	3 775	221	36 459	8 920
janvier	9	3	307	11	3 644	862
février	13	1	343	12	3 080	571
mars	16	1	464	19	3 619	688
avril	15	3	312	23	3 087	722
mai	17	-	287	11	2 790	675
juin	16	3	310	19	2 949	864
juillet	17	4	240	20	2 624	714
août	8	3	338	15	2 711	613
septembre	15	3	320	21	2 950	794
octobre	11	3	289	23	3 230	814
novembre	23	2	282	27	2 862	691
décembre	17	2	283	20	2 913	912
<u>1968</u>						
janvier	49	3	336	12	4 303	1 008
février	11	16	298	42	3 233	1 037
mars	22	7	334	26	3 309	889
avril	81	40	386	61	3 627	998
mai	10	3	253	13	2 867	385

(1) La nationalité des personnes morales est déterminée par l'adresse du siège social de l'entreprise.

c. REPARTITION DES ETABLISSEMENTS D'APRES L'ACTIVITE EXERCEE. (suite)

	3. INDUSTRIES MANUFACTURIERES											
	Industries alimentaires		Fabrication des boissons		Industrie du tabac		Industrie textile		Fabrication des chaussures, confection d'articles d'habillement		Industrie du bois et du liège	
	Immatriculations	Radiations	Immatriculations	Radiations	Immatriculations	Radiations	Immatriculations	Radiations	Immatriculations	Radiations	Immatriculations	Radiations
Situation au 1.3.1966 du nombre d'établissements inscrits	901		34		9		221		913		523	
juin	43	2	5	-	1	-	17	-	47	11	25	2
juillet	54	4	2	-	1	-	4	6	44	11	24	4
août	41	4	2	-	-	-	11	1	46	6	22	1
septembre	54	4	1	-	-	-	12	3	50	7	34	4
octobre	52	8	2	-	2	1	9	1	52	8	23	1
novembre	50	5	-	-	1	-	8	-	43	7	17	2
décembre	43	8	4	-	1	-	13	3	47	18	24	5
1967	629	101	28	2	6	2	126	29	535	132	355	59
janvier	67	13	1	1	-	-	20	3	58	8	31	3
février	51	5	1	-	1	-	11	-	38	7	19	3
mars	53	5	3	-	-	-	11	3	70	13	35	-
avril	42	11	5	1	1	-	10	2	45	9	35	6
mai	52	4	3	-	-	-	8	4	31	10	29	2
juin	58	10	-	-	1	-	15	2	30	18	32	6
juillet	58	8	-	-	2	1	12	4	49	11	22	4
août	44	7	3	-	1	1	4	2	37	8	34	7
septembre	50	7	4	-	-	-	7	3	56	14	28	8
octobre	50	12	4	-	-	-	10	4	44	10	32	7
novembre	52	7	-	-	-	-	8	1	35	10	28	4
décembre	52	12	4	-	-	-	10	1	42	14	30	9
1968												
janvier	68	10	4	-	-	-	17	2	67	13	50	5
février	54	10	-	-	-	-	7	6	40	13	34	6
mars	53	9	3	1	-	-	11	2	44	10	47	4
avril	50	12	2	-	-	-	8	1	46	13	39	8
mai	51	-	3	-	-	-	10	1	35	5	32	3

	Industrie du papier et du carton		Imprimerie, éditions et industries connexes		Industrie du cuir et de la fourrure		Industrie du caoutchouc		Industrie chimique		Industrie des dérivés du pétrole et du charbon		Industrie des produits minéraux non métalliques sauf ceux repris à la rubrique précédente	
	Immatriculations	Radiations	Immatriculations	Radiations	Immatriculations	Radiations	Immatriculations	Radiations	Immatriculations	Radiations	Immatriculations	Radiations	Immatriculations	Radiations
	Situation au 1.3.1966 du nombre d'établissements inscrits	44		421		66		18		128		2		172
juin	1	-	22	7	2	-	1	-	7	1	1	-	6	1
juillet	4	-	21	5	6	2	-	1	5	2	-	-	11	1
août	3	-	23	2	5	-	-	-	11	1	-	-	11	1
septembre	4	-	19	5	4	-	-	1	8	2	-	-	11	3
octobre	3	-	27	4	5	-	-	-	18	3	-	-	13	3
novembre	1	-	21	1	4	1	-	1	4	1	-	-	4	1
décembre	2	-	29	5	3	2	1	-	5	4	-	-	6	-
1967	29	5	287	64	43	7	6	1	104	21	1	-	102	22
janvier	3	-	32	4	10	1	-	-	12	3	-	-	13	1
février	2	-	25	4	3	1	-	-	5	-	-	-	6	-
mars	1	-	30	8	1	-	-	-	7	3	-	-	14	1
avril	2	1	17	6	4	-	-	-	11	1	-	-	8	1
mai	3	-	24	7	2	-	1	1	7	1	1	-	12	2
juin	3	2	14	5	5	-	1	-	13	4	-	-	7	2
juillet	2	1	16	7	4	1	-	-	9	-	-	-	3	1
août	3	-	26	4	3	2	1	-	12	1	-	-	8	-
septembre	2	-	30	3	4	1	-	-	5	-	-	-	10	2
octobre	2	-	23	1	2	-	1	-	7	-	-	-	8	5
novembre	2	-	25	2	1	-	1	-	11	6	-	-	3	2
décembre	4	1	25	13	4	1	1	-	5	2	-	-	10	5
1968														
janvier	4	1	28	4	6	1	2	-	14	2	-	-	9	-
février	5	-	34	7	3	2	-	-	12	2	1	-	2	3
mars	1	-	29	8	4	-	-	-	11	1	-	-	12	4
avril	4	-	22	3	3	-	-	-	11	-	-	-	9	1
mai	1	-	18	1	2	-	-	-	7	2	-	-	14	1

c. REPARTITION DES ETABLISSEMENTS D'APRES L'ACTIVITE EXERCEE (suite)

	3. Industries manufacturières (suite)													
	Industrie métallurgique de base		Fabrication d'ouvrages en métaux		Construction de machines à l'exclusion des machines électriques		Construction de machines appareils et fournitures électriques		Construction de matériel de transport		Industries manufacturières diverses		Total	
	Immatriculations	Radiations	Immatriculations	Radiations	Immatriculations	Radiations	Immatriculations	Radiations	Immatriculations	Radiations	Immatriculations	Radiations	Immatriculations	Radiations
<u>Situation au 1.3.1966</u> du nombre d'établissements inscrits	33		555		227		810		1 131		561		6 769	
juin	3	-	29	5	12	1	39	13	76	17	32	5	369	65
juillet	4	1	36	6	7	1	33	7	75	3	21	6	352	60
août	3	1	36	3	14	3	36	7	72	9	19	5	355	44
septembre	6	-	44	7	18	3	59	17	96	19	47	7	467	82
octobre	4	1	36	5	21	4	42	10	87	9	33	3	429	61
novembre	4	-	28	5	7	1	44	7	58	6	39	5	333	42
décembre	2	-	38	7	10	4	51	15	83	20	31	6	393	97
<u>1967</u>	25	7	416	71	146	26	602	146	942	194	386	68	4 768	957
janvier	5	1	51	3	16	2	47	8	80	14	49	2	495	67
février	1	2	50	2	12	-	46	4	59	15	34	6	364	49
mars	1	-	49	8	13	1	60	13	94	15	28	5	470	75
avril	1	-	37	5	19	2	45	16	82	21	32	8	396	90
mai	2	1	37	8	14	2	47	7	90	20	27	3	390	72
juin	1	1	29	5	12	3	57	20	69	18	31	7	378	103
juillet	1	2	20	8	6	3	36	6	72	17	24	4	336	78
août	2	-	29	7	9	1	47	10	73	16	26	5	362	71
septembre	4	-	28	8	9	2	61	17	78	16	41	6	417	87
octobre	2	-	34	4	11	1	61	19	92	15	24	7	407	85
novembre	-	-	18	4	14	3	55	13	80	9	37	6	370	67
décembre	5	-	34	9	11	6	40	13	73	18	33	9	383	113
<u>1968</u>														
janvier	6	2	51	8	17	1	77	14	103	26	49	10	572	99
février	3	-	40	4	13	2	55	17	92	21	32	14	427	107
mars	1	1	37	3	13	3	61	16	78	11	39	9	444	82
avril	4	-	52	8	18	4	75	13	127	17	36	11	506	91
mai	5	-	30	1	13	3	53	3	103	7	30	5	407	32

	4. Industries de la construction		5. Electricité, gaz, eau, vapeur et chaleur								6. Commerce de gros	
	Total		Electricité gaz et vapeur		Service des eaux		Centrale nucléaire		Total		Total	
	Immatriculations	Radiations	Immatriculations	Radiations	Immatriculations	Radiations	Immatriculations	Radiations	Immatriculations	Radiations	Immatriculations	Radiations
<u>Situation au 1.3.1966</u> du nombre d'établissements inscrits	4.213		10		1		-		11		3.908	
juin	263	32	-	-	-	-	-	-	-	-	224	27
juillet	233	19	-	-	-	-	-	-	-	-	184	28
août	219	28	-	-	-	-	-	-	-	-	203	23
septembre	280	41	-	-	-	-	-	-	-	-	276	36
octobre	239	31	-	-	-	-	-	-	-	-	254	36
novembre	188	24	-	-	-	-	-	-	-	-	212	33
décembre	209	40	-	-	-	-	-	-	-	-	268	60
<u>1967</u>	3 084	537	6	2	2	1	-	-	8	3	2 873	556
janvier	270	46	2	-	-	-	-	-	2	4	290	60
février	291	35	-	-	-	-	-	-	-	-	262	44
mars	379	37	1	-	-	-	-	-	1	-	278	45
avril	285	42	1	-	-	-	-	-	1	-	198	43
mai	248	35	-	-	-	-	-	-	-	-	239	46
juin	251	43	-	1	-	-	-	-	-	1	213	54
juillet	208	44	-	-	1	-	-	-	1	-	197	38
août	235	29	-	-	-	-	-	-	-	-	213	45
septembre	230	54	-	1	-	-	-	-	-	1	269	54
octobre	254	48	1	-	-	-	-	-	1	-	271	40
novembre	200	42	-	-	1	-	-	-	1	-	221	37
décembre	233	82	1	-	-	1	-	-	1	1	222	50
<u>1968</u>												
janvier	331	53	-	-	-	-	-	-	-	-	327	68
février	284	63	-	-	-	-	-	-	-	-	298	74
mars	292	56	-	-	-	-	-	-	-	-	257	70
avril	290	62	-	-	-	-	-	-	-	-	261	69
mai	259	18	-	-	-	-	-	-	-	-	243	25

c. REPARTITION DES ETABLISSEMENTS D'APRES L'ACTIVITE EXERCEE (suite)

	7. Commerce de détail									
	Commerce de détail de produits alimentaires et tabacs		Commerce de détail de chaussures de produits textiles et de vêtements		Commerce de détail d'articles d'ameublement, d'entretien et d'équipement ménager		Commerce de détail d'articles de luxe de précision, d'objets d'art et de fantaisie		Commerce de détail d'autos, motos-bicyclettes et commerce connexe	
	Immatri-culations	Radia-tions	Immatri-culations	Radia-tions	Immatri-culations	Radia-tions	Immatri-culations	Radia-tions	Immatri-culations	Radia-tions
<u>Situation au 1.3.1966</u> du nombre d'établissements	7 255		2 337		2 162		1 238		1 627	
juin	443	91	164	32	126	30	80	10	107	23
juillet	380	64	103	19	108	27	56	15	100	16
août	421	62	121	21	89	10	65	10	82	23
septembre	465	105	123	36	111	29	74	13	85	28
octobre	407	89	123	19	127	23	86	11	92	15
novembre	354	62	107	25	129	26	78	7	89	19
décembre	520	162	173	38	137	53	79	24	107	42
<u>1967</u>	5 231	1 426	1 592	389	1 471	395	917	246	1 101	391
janvier	582	159	162	48	149	52	93	17	111	30
février	418	89	139	22	128	21	72	17	115	29
mars	487	101	157	33	119	31	106	17	88	30
avril	477	136	119	34	137	26	59	19	100	42
mai	408	93	121	29	106	31	73	19	79	25
juin	428	120	113	46	120	35	67	26	103	36
juillet	391	118	99	20	99	21	62	18	81	28
août	405	97	115	26	91	29	57	11	71	24
septembre	405	129	124	29	133	38	92	28	78	41
octobre	429	123	170	33	127	32	96	31	99	28
novembre	385	129	132	21	139	43	57	16	89	38
décembre	416	132	141	48	123	36	83	27	87	40
<u>1968</u>	637	152	196	54	186	47	119	31	109	38
janvier	445	159	130	48	144	35	90	37	95	42
février	428	138	162	40	141	40	69	26	93	34
mars	489	154	124	31	141	46	104	23	110	35
avril	392	62	97	12	108	22	66	11	102	9

	Commerce de détail d'articles de papeterie, de librairie, de bureau et de musique		Commerce de détail d'articles de sport, de pêche, de chasse, de jouets et d'articles pour enfants		Commerce de détail d'articles divers		Commerce de détail à départements multiples		Total	
	Immatri-culations	Radia-tions	Immatri-culations	Radia-tions	Immatri-culations	Radia-tions	Immatri-culations	Radia-tions	Immatri-culations	Radia-tions
<u>Situation au 1.3.1966</u> du nombre d'établissements inscrits	816		191		1 422		234		17 282	
juin	52	12	18	4	59	22	1	1	1 050	225
juillet	38	13	9	2	74	19	1	3	869	178
août	44	13	13	1	80	24	1	1	916	165
septembre	45	21	9	2	86	24	2	1	1 000	259
octobre	49	14	13	4	71	14	-	-	968	189
novembre	40	6	12	1	58	10	1	1	868	157
décembre	48	23	15	5	80	26	-	1	1 159	374
<u>1967</u>	535	206	210	46	905	244	37	12	11 999	3 355
janvier	61	19	14	1	121	25	-	2	1 293	353
février	51	10	16	4	74	18	1	1	1 014	211
mars	42	13	22	1	109	19	-	1	1 130	246
avril	40	14	26	2	69	8	1	-	1 028	281
mai	43	11	21	5	64	20	-	4	915	237
juin	37	19	9	5	70	36	-	-	947	323
juillet	34	14	15	2	56	18	-	1	837	240
août	52	16	17	4	76	20	2	-	886	227
septembre	50	22	8	6	63	18	9	-	962	311
octobre	41	31	24	7	79	22	10	-	1 075	307
novembre	30	14	15	2	60	21	6	1	913	285
décembre	54	23	23	7	64	19	8	2	999	334
<u>1968</u>	68	24	24	2	93	28	9	1	1 441	377
janvier	35	22	23	3	81	29	5	3	1 048	378
février	51	21	14	3	73	28	11	1	1 042	331
mars	70	20	20	5	75	20	10	2	1 143	336
avril	29	8	17	2	61	16	9	-	881	142

c. REPARTITION DES ETABLISSEMENTS D'APRES L'ACTIVITE EXERCEE (suite)

	10. Services (suite)						11. Siège social sans activité		12. Total général	
	Arts et littérature		Architecture		Total		Total		Immatriculations	Radiations
	Immatriculations	Radiations	Immatriculations	Radiations	Immatriculations	Radiations	Immatriculations	Radiations		
<u>Situation au 1.3.1966</u> du nombre d'établissements inscrits	9		36		13 311		22		49 281	
juin	1	1	2	-	940	191	-	-	3 106	577
juillet	1	-	1	-	772	169	3	-	2 624	484
août	1	-	2	1	828	170	4	-	2 745	450
septembre	1	1	1	-	882	228	6	-	3 157	684
octobre	-	1	-	-	876	164	1	-	2 977	513
novembre	1	-	3	1	794	159	6	-	2 627	436
décembre	-	-	1	-	978	314	1	1	3 271	938
<u>1967</u>	3	-	13	3	11 230	3 097	62	4	36 459	8 920
janvier	-	-	-	-	1 059	301	5	-	3 644	862
février	1	-	-	-	946	191	4	1	3 080	571
mars	1	-	5	-	1 130	253	3	-	3 619	688
avril	1	-	-	-	952	235	4	1	3 087	722
mai	-	-	1	-	811	247	1	-	2 790	675
juin	-	-	-	-	951	306	7	1	2 949	864
juillet	-	-	1	1	861	273	13	-	2 624	714
août	-	-	-	-	814	219	6	-	2 711	613
septembre	-	-	1	-	866	266	3	-	2 950	794
octobre	-	-	3	2	1 017	287	3	-	3 230	814
novembre	-	-	-	-	960	233	7	1	2 862	691
décembre	-	-	2	-	863	286	6	-	2 913	912
<u>1968</u>										
janvier	-	-	4	-	1 377	385	3	-	4 303	1 008
février	-	-	2	2	947	366	2	-	3 233	1 037
mars	-	-	2	2	1 022	313	4	-	3 309	889
avril	1	-	2	1	1 167	394	11	-	3 627	998
mai	-	-	2	-	895	148	4	-	2 867	385

d. REPARTITION DES ETABLISSEMENTS D'APRES LE SEXE ET L'ETAT CIVIL DU PROPRIETAIRE DE L'ENTREPRISE
(Personnes physiques)

	Célibataires		Marié		Séparé de corps		Divorcé		Veuf		Total	
	Immatri- culations	Radia- tions	Immatri- culations	Radia- tions	Immatri- culations	Radia- tions	Immatri- culations	Radia- tions	Immatri- culations	Radia- tions	Immatri- culations	Radia- tions
A. HOMMES												
<u>Situation au 1.3.1966 du nombre d'établissements inscrits</u>												
	4 866		20 339		37		454		260		25 956	
juin	285	38	1 159	189	2	-	26	5	13	3	1 485	235
juillet	295	39	1 052	166	-	-	21	8	15	1	1 383	214
août	267	42	1 061	142	1	-	28	4	21	4	1 378	192
septembre	278	65	1 260	243	2	-	24	6	8	6	1 572	320
octobre	265	46	1 135	178	2	-	25	1	15	3	1 442	228
novembre	233	37	946	143	3	-	33	3	12	1	1 227	184
décembre	287	77	1 280	268	-	1	35	7	18	8	1 620	361
1967	3 577	715	13 616	2 990	18	2	395	104	151	46	17 757	3 857
janvier	375	53	1 400	281	3	-	34	6	14	6	1 826	346
février	322	52	1 135	175	1	-	30	7	17	3	1 505	237
mars	340	43	1 340	234	1	-	43	6	13	4	1 737	287
avril	294	55	1 167	244	-	-	41	5	14	4	1 516	308
mai	282	46	1 065	224	3	-	26	8	18	5	1 394	283
juin	318	93	1 105	277	-	1	34	11	9	7	1 466	389
juillet	254	57	1 000	227	2	-	21	6	8	-	1 285	290
août	263	42	978	207	2	1	34	8	13	3	1 290	261
septembre	264	57	1 104	284	-	-	33	15	12	1	1 413	357
octobre	297	76	1 206	273	2	-	27	10	15	6	1 547	365
novembre	260	64	1 054	228	3	-	39	10	10	4	1 366	306
décembre	308	77	1 062	336	1	-	33	12	8	3	1 412	428
1968												
janvier	429	79	1 657	285	1	-	50	4	22	13	2 159	381
février	369	87	1 256	345	3	-	37	11	19	10	1 684	453
mars	330	79	1 256	301	4	3	38	10	12	5	1 640	398
avril	350	82	1 414	286	3	1	38	13	7	4	1 812	386
mai	306	36	1 094	120	3	-	38	5	18	4	1 459	165
B. FEMMES												
<u>Situation au 1.3.1966 du nombre d'établissements inscrits</u>												
	2 154		13 758		51		771		1 689		18 423	
juin	137	28	947	266	1	-	46	10	129	22	1 260	326
juillet	96	20	723	204	1	-	48	15	94	18	962	257
août	97	30	782	185	1	-	52	11	115	14	1 047	240
septembre	109	31	855	271	-	2	59	10	97	32	1 120	346
octobre	100	18	892	189	4	-	47	19	110	28	1 153	254
novembre	101	16	799	180	-	1	48	6	95	23	1 043	226
décembre	147	39	933	431	2	1	47	25	111	44	1 240	540
1967	1 606	391	10 516	3 580	19	10	625	223	1 350	434	14 116	4 638
janvier	144	43	1 129	358	1	2	67	19	123	64	1 464	486
février	131	34	896	227	1	-	43	15	115	36	1 186	312
mars	171	34	1 005	293	1	-	69	15	120	31	1 366	373
avril	131	20	892	288	2	2	50	20	128	25	1 203	355
mai	109	33	762	279	-	-	45	17	107	28	1 023	357
juin	129	38	815	338	5	1	69	23	116	46	1 134	446
juillet	108	36	772	290	-	-	49	17	112	40	1 041	383
août	108	25	748	253	1	1	50	22	112	27	1 019	328
septembre	125	38	852	326	1	1	47	13	110	22	1 135	400
octobre	162	27	983	328	2	-	46	23	122	36	1 315	414
novembre	125	30	848	254	4	2	39	16	102	46	1 118	348
décembre	163	33	814	346	1	1	51	23	83	33	1 112	436
1968												
janvier	212	45	1 210	452	1	1	80	21	139	67	1 642	586
février	161	49	874	403	-	1	56	18	98	45	1 189	516
mars	133	40	915	346	-	1	62	19	118	44	1 228	450
avril	134	45	991	349	2	1	61	30	103	45	1 291	470
mai	129	18	830	143	1	-	51	14	96	12	1 107	187

d. REPARTITION DES ETABLISSEMENT D'APRES LE SEXE ET L'ETAT CIVIL
DU PROPRIETAIRE DE L'ENTREPRISE (Personnes physiques) (Suite)

	Etablissements immatriculés (radiés) faisant partie d'entreprises existantes au début du mois de l'inscription (à la fin du mois de la radiation) de (s) l'établ. considéré (s)		Total personnes physiques		Etablissements dépendant d'entreprise (personnes morales)		Total général (personnes physiques + personnes morales)	
<u>Situation au 1.3.1966 du nombre d'établissements inscrits</u>	-		44 379		4 902		49 281	
juin	86	7	2 831	568	275	9	3 106	577
juillet	47	5	2 392	476	232	8	2 624	484
août	55	5	2 480	437	265	13	2 745	450
septembre	39	3	2 731	669	426	15	3 157	684
octobre	39	11	2 634	493	343	20	2 977	513
novembre	49	14	2 319	424	308	12	2 627	436
décembre	60	16	2 920	917	351	21	3 271	938
<u>1967</u>	811	204	32 684	8 699	3 775	221	36 459	8 920
janvier	47	19	3 337	851	307	11	3 644	862
février	46	10	2 737	559	343	12	3 080	571
mars	52	9	3 155	669	464	19	3 619	688
avril	56	36	2 775	699	312	23	3 087	722
mai	86	24	2 503	664	287	11	2 790	675
juin	39	10	2 639	845	310	19	2 949	864
juillet	58	21	2 384	694	240	20	2 624	714
août	64	9	2 373	598	338	15	2 711	613
septembre	82	16	2 630	773	320	21	2 950	794
octobre	79	12	2 941	791	289	23	3 230	814
novembre	96	10	2 580	664	282	27	2 862	691
décembre	106	28	2 630	892	283	20	2 913	912
<u>1968</u>								
janvier	166	29	3 967	996	336	12	4 303	1 008
février	62	26	2 935	995	298	42	3 233	1 037
mars	107	15	2 975	863	334	26	3 309	889
avril	138	81	3 241	937	386	61	3 627	998
mai	48	20	2 614	372	253	13	2 867	385

e. REPARTITION DES ETABLISSEMENTS D'APRES LA FORME JURIDIQUE DE L'ENTREPRISE (PERSONNES MORALES)

	Société étrangère en liquidation		Société étrangère dont le type n'est pas clairement spécifié		Société anonyme		Société en commandité simple		Société en commandité par actions		Société coopérative	
	Immatri-culations	Radiations	Immatri-culations	Radiations	Immatri-culations	Radiations	Immatri-culations	Radiations	Immatri-culations	Radiations	Immatri-culations	Radiations
Situation au 1.3.1966 du nombre d'établissements inscrits	3		54		1 293		42		1		171	
juin	-	-	1	-	53	3	7	-	-	-	5	1
juillet	-	-	5	-	54	1	1	-	-	-	8	-
août	3	-	-	1	59	2	-	-	-	-	7	-
septembre	-	-	10	1	92	2	5	-	1	-	12	-
octobre	-	-	6	1	87	4	3	-	-	-	25	1
novembre	1	-	7	1	56	3	1	-	-	-	11	-
décembre	-	1	10	-	67	6	-	-	-	-	12	-
1967	4	2	61	4	831	55	5	3	2	-	123	5
janvier	-	-	6	-	68	4	-	-	-	-	9	-
février	-	-	4	-	78	-	-	-	-	-	12	-
mars	-	-	11	-	97	4	1	1	-	-	15	1
avril	-	-	7	2	55	8	-	-	-	-	8	-
mai	-	-	1	-	55	5	-	1	-	-	8	1
juin	-	-	6	-	80	8	-	-	-	-	9	-
juillet	-	-	5	1	47	8	1	-	2	-	15	-
août	2	-	9	-	73	6	-	-	-	-	9	-
septembre	-	2	1	-	63	1	-	-	-	-	10	-
octobre	-	-	1	-	77	5	-	-	-	-	13	2
novembre	-	-	5	1	68	3	1	1	-	-	6	1
décembre	2	-	5	-	70	3	2	-	-	-	9	-
1968												
janvier	-	1	4	-	84	2	1	-	-	-	15	-
février	-	-	4	-	81	9	-	-	-	-	9	1
mars	-	-	4	-	98	6	-	-	-	-	14	-
avril	-	-	3	-	79	6	2	-	1	-	12	-
mai	1	-	2	-	66	3	-	-	-	-	11	-

	Société en non collectif		S. P. R. L.		A. S. B. L.		Etablissements immatriculés (radiés) faisant partie d'entreprises existants au début du mois de l'inscription (à la fin du mois de la radiation) de l'établissement considéré		Total personnes morales		Etablissements dépendant d'entreprises (personnes physiques)		Total général (personnes physiques + personnes morales)	
	Immatri-culations	Radiations	Immatri-culations	Radiations	Immatri-culations	Radiations	Immatri-culations	Radiations	Immatri-culations	Radiations	Immatri-culations	Radiations	Immatri-culations	Radiations
Situation au 1.3.1966 du nombre d'établissements inscrits	35		3 302		1		-		4 902		44 379		49 281	
juin	1	1	190	4	-	-	18	-	275	9	2 831	568	3 106	577
juillet	1	-	142	6	-	-	21	1	232	8	2 392	476	2 624	484
août	2	-	179	8	-	-	15	2	265	13	2 480	437	2 745	450
septembre	-	-	281	10	-	-	25	2	426	15	2 731	669	3 157	684
octobre	1	-	209	13	-	-	12	1	343	20	2 634	493	2 977	513
novembre	2	-	212	5	-	-	18	3	308	12	2 319	424	2 627	436
décembre	1	1	243	10	-	-	18	3	351	21	2 920	917	3 271	938
1967	25	-	2 505	113	-	-	219	39	3 775	221	32 684	8 699	36 459	8 920
janvier	2	-	211	4	-	-	11	3	307	11	3 337	851	3 644	862
février	2	-	234	11	-	-	13	1	343	12	2 737	559	3 080	571
mars	4	-	320	12	-	-	16	1	464	19	3 155	669	3 619	688
avril	4	-	221	10	-	-	17	3	312	23	2 775	699	3 087	722
mai	2	-	199	4	-	-	22	-	287	11	2 503	664	2 790	675
juin	-	-	198	8	-	-	17	3	310	19	2 639	845	2 949	864
juillet	1	-	149	7	-	-	20	4	240	20	2 384	694	2 624	714
août	2	-	234	6	-	-	9	3	338	15	2 373	598	2 711	613
septembre	1	-	222	5	-	-	23	13	320	21	2 630	773	2 950	794
octobre	1	-	186	13	-	-	11	3	289	23	2 941	791	3 230	814
novembre	2	-	169	19	-	-	31	2	282	27	2 580	664	2 862	691
décembre	4	-	162	14	-	-	29	3	283	20	2 630	892	2 913	912
1968														
janvier	4	-	179	6	-	-	49	3	336	12	3 967	996	4 303	1 008
février	5	-	188	16	-	-	11	16	298	42	2 935	995	3 233	1 037
mars	4	-	192	13	-	-	22	7	334	26	2 975	863	3 309	889
avril	2	-	206	15	-	-	81	40	386	61	3 241	937	3 627	998
mai	2	-	161	7	-	-	10	3	253	13	2 614	372	2 867	385

f. REPARTITION DES ETABLISSEMENTS PAR ARRONDISSEMENT (1)

	Province d'Anvers							
	Arr. Anvers		Arr. Malines		Arr. Turnhout		Total province d'Anvers	
	Immatri- culations	Radia- tions	Immatri- culations	Radia- tions	Immatri- culations	Radia- tions	Immatri- culations	Radia- tions
<u>Situation au 1.3.1966</u> du nombre d'établissements inscrits	4 869		1 199		1 255		7 323	
juin	317	75	87	16	70	6	474	97
juillet	298	67	65	12	63	12	426	91
août	256	52	69	14	68	9	393	75
septembre	300	63	80	16	90	16	470	95
octobre	328	77	65	16	68	8	461	101
novembre	282	51	58	13	61	12	401	76
décembre	336	114	96	23	106	21	538	158
<u>1967</u>	3 617		891		175		5 394	
janvier	387	92	88	24	101	18	576	134
février	317	60	73	14	85	12	475	86
mars	336	75	94	12	86	15	516	102
avril	309	88	97	17	58	11	464	116
mai	263	62	61	17	77	13	401	92
juin	267	95	75	22	59	14	401	131
juillet	259	61	54	10	80	22	393	93
août	253	47	54	10	62	11	369	68
septembre	273	81	69	25	74	15	416	121
octobre	321	90	72	23	82	19	475	132
novembre	401	86	64	7	86	10	551	103
décembre	231	102	90	18	36	15	357	135
<u>1968</u>	498		102		18		694	
janvier	338	159	92	32	125	20	555	211
février	320	110	64	17	92	23	476	150
mars	376	110	83	23	135	23	594	156
avril	277	47	66	10	79	9	422	66
mai								

	Province de Brabant											
	Arr. Bruxelles capitale		Arr. Bruxelles Communes périph.		Arr. Hal Vilvorde		Arr. Louvain		Arr. Nivelles		Total province Brabant	
	Immatri- culations	Radia- tions	Immatri- culations	Radia- tions	Immatri- culations	Radia- tions	Immatri- culations	Radia- tions	Immatri- culations	Radia- tions	Immatri- culations	Radia- tions
<u>Situation au 1.3.1966</u> du nombre d'établissements inscrits	7 773		194		1 742		1 645		1 128		12 482	
juin	426	98	10	-	106	21	86	19	50	10	678	148
juillet	373	68	15	-	96	12	85	11	62	16	631	108
août	410	75	11	1	100	15	78	15	83	9	682	115
septembre	498	97	12	-	100	23	97	22	83	15	790	157
octobre	465	72	15	4	105	15	79	21	78	18	742	130
novembre	416	68	8	1	82	14	95	7	48	11	649	101
décembre	487	155	11	5	104	39	111	28	63	26	776	253
<u>1967</u>	5 546		148		294		274		798		8 934	
janvier	529	138	8	9	144	29	107	31	58	27	846	234
février	443	96	16	2	113	15	105	13	75	15	752	141
mars	535	124	20	3	114	21	112	25	68	17	849	190
avril	426	120	15	4	90	13	98	28	64	20	693	185
mai	404	126	9	2	105	15	83	18	69	15	670	176
juin	424	161	19	4	93	30	117	29	76	22	729	246
juillet	394	121	10	5	116	30	64	24	60	12	644	192
août	445	107	10	3	108	27	80	18	46	14	689	169
septembre	532	120	9	4	107	37	93	27	65	13	806	201
octobre	507	132	11	3	102	20	94	23	84	23	798	201
novembre	522	103	11	1	120	24	76	22	56	14	785	164
décembre	385	176	10	5	82	29	119	16	77	30	673	256
<u>1968</u>	622		24		22		45		16		1 031	
janvier	622	112	24	2	156	22	137	45	92	16	1 031	197
février	537	168	8	7	120	46	92	36	66	25	823	282
mars	525	148	9	5	90	28	111	29	71	15	806	225
avril	572	186	15	9	133	31	93	29	71	30	884	285
mai	413	77	6	2	89	10	89	12	69	16	666	117

(1) Non compris les sièges sans activités.

f. REPARTITION DES ETABLISSEMENTS PAR ARRONDISSEMENTS (1) (suite)

	Province de Flandre occidentale									
	Arr. Bruges		Arr. Dixmude		Arr. Ypres		Arr. Courtrai		Arr. Ostende	
	Immatri- culations	Radia- tions	Immatri- culations	Radia- tions	Immatri- culations	Radia- tions	Immatri- culations	Radia- tions	Immatri- culations	Radia- tions
Situation au 1.3.1966 du nombre d'établissements inscrits	1 336		268		396		1 219		762	
juin	115	17	17	1	37	2	109	15	65	6
juillet	64	15	12	1	19	2	84	13	34	7
août	80	6	14	1	28	4	69	7	35	10
septembre	100	38	10	3	33	2	89	12	52	13
octobre	105	11	6	-	28	4	80	13	34	2
novembre	79	8	14	2	23	3	78	11	49	15
décembre	114	26	11	5	28	5	112	27	51	14
<u>1967</u>	1 059	247	142	27	327	58	988	206	672	149
janvier	99	18	11	4	42	8	83	18	74	13
février	84	21	10	-	32	4	82	12	47	10
mars	128	18	14	1	34	7	97	29	73	11
avril	82	23	7	4	19	5	72	17	70	11
mai	83	12	10	3	19	6	76	19	72	13
juin	106	23	11	3	31	6	91	28	61	11
juillet	66	21	15	2	21	2	73	12	51	12
août	65	16	8	1	21	2	66	14	35	11
septembre	78	25	22	4	23	4	83	15	44	15
octobre	78	23	14	2	27	5	78	12	49	13
novembre	73	19	10	3	24	8	78	10	41	16
décembre	117	28	10	-	34	1	109	20	55	13
<u>1968</u>										
janvier	109	13	14	2	33	11	112	36	66	21
février	83	28	9	7	18	4	76	24	60	17
mars	102	22	10	1	30	9	83	25	71	11
avril	123	30	11	2	26	8	112	21	72	19
mai	112	10	19	1	35	3	98	9	76	6

	Province de Flandre occidentale (suite)							
	Arr. Roulers		Arr. Tielt		Arr. Furnes		Total province de Flandre occidentale	
	Immatri- culations	Radia- tions	Immatri- culations	Radia- tions	Immatri- culations	Radia- tions	Immatri- culations	Radia- tions
Situation au 1.3.1966 du nombre d'établissements inscrits	664		352		414		5 411	
juin	59	6	17	-	35	2	454	49
juillet	48	4	20	2	15	4	296	48
août	63	4	32	3	10	4	331	39
septembre	45	5	14	2	24	5	367	80
octobre	46	3	15	4	14	3	328	40
novembre	38	3	12	2	23	2	316	46
décembre	62	12	29	5	24	6	431	100
<u>1967</u>	544	99	310	48	296	59	4 338	893
janvier	47	7	29	1	28	6	413	75
février	46	5	29	6	31	8	361	66
mars	48	10	22	5	35	5	451	86
avril	36	3	32	6	37	7	355	76
mai	61	8	30	4	23	2	374	67
juin	55	7	38	7	26	5	419	90
juillet	28	13	17	4	24	5	295	71
août	46	5	19	4	20	4	280	57
septembre	38	10	21	4	24	4	333	81
octobre	43	16	25	3	19	7	333	81
novembre	27	7	22	3	17	3	292	69
décembre	69	8	26	1	12	3	432	74
<u>1968</u>								
janvier	48	8	32	6	25	9	439	106
février	52	11	22	4	21	13	341	108
mars	40	7	19	2	33	4	388	81
avril	54	11	28	4	32	6	458	101
mai	41	4	27	-	26	7	434	40

(1) Non compris les sièges sans activités.

f. REPARTITION DES ETABLISSEMENTS PAR ARRONDISSEMENTS (1) (suite)

	Province de Flandre orientale													
	Arr. Alost		Arr. Termonde		Arr. Eeklo		Arr. Gand		Arr. Audenarde		Arr. St Nicolas		Total province de Flandre orientale	
	Imma-tricu-lations	Radia-tions	Imma-tricu-lations	Radia-tions	Imma-tricu-lations	Radia-tions	Imma-tricu-lations	Radia-tions	Imma-tricu-lations	Radia-tions	Imma-tricu-lations	Radia-tions	Imma-tricu-lations	Radia-tions
Situation au 1.3.1966 du nombre d'établissements inscrits	1 507		982		410		2 467		474		1 006		6 846	
juin	79	16	54	9	17	3	162	35	38	9	61	14	411	86
juillet	13	5	48	3	27	7	130	23	21	5	55	8	294	51
août	70	6	52	10	22	5	157	28	27	5	60	9	388	63
septembre	97	18	53	22	18	3	166	29	21	6	63	13	418	91
octobre	131	25	55	6	14	4	167	33	20	2	54	6	441	76
novembre	58	9	53	7	22	4	121	18	21	5	60	8	335	51
décembre	76	21	62	14	32	7	153	39	36	9	51	11	410	101
1967	854	170	678	167	260	53	1 780	431	369	63	667	135	4 608	1 019
janvier	118	26	78	14	25	5	192	38	27	3	58	17	498	103
février	101	15	48	10	26	2	178	32	34	5	57	8	444	72
mars	111	23	68	18	28	3	158	22	31	6	67	10	463	82
avril	13	3	77	10	25	9	178	32	32	8	57	6	382	68
mai	39	10	45	10	22	2	112	33	28	6	54	12	300	73
juin	22	5	49	16	17	8	141	46	37	5	44	12	310	92
juillet	61	10	54	11	14	6	102	30	22	1	65	11	318	69
août	96	12	55	20	17	6	166	38	33	4	58	11	425	91
septembre	87	24	30	11	15	3	161	44	30	8	51	11	383	101
octobre	162	30	46	10	22	2	126	35	39	8	56	18	451	103
novembre	35	12	43	15	24	2	137	36	22	5	47	11	308	81
décembre	9	-	76	22	25	5	129	45	34	4	53	8	326	84
1968	299	76	80	16	34	6	202	48	45	9	83	19	743	174
janvier	40	27	65	22	38	6	161	43	25	11	50	28	379	137
février	129	29	50	10	23	4	170	24	30	2	60	22	462	91
mars	95	27	54	11	21	1	159	37	38	9	58	17	425	102
avril	78	11	74	7	17	2	139	19	31	1	44	9	383	49

	Province de Hainaut							
	Arr. Ath		Arr. Charleroi		Arr. Mons		Arr. Mouscron	
	Immatriculations	Radiations	Immatriculations	Radiations	Immatriculations	Radiations	Immatriculations	Radiations
Situation au 1.3.1966 du nombre d'établissements inscrits	327		2 254		1 138		421	
juin	23	2	140	40	68	25	36	3
juillet	15	5	101	26	67	9	22	4
août	15	1	131	19	59	23	25	6
septembre	23	4	156	49	67	20	23	5
octobre	20	4	131	31	58	13	29	3
novembre	18	6	117	12	59	14	25	2
décembre	15	5	123	41	72	38	30	7
1967	238	48	1 693	467	854	235	327	81
janvier	26	5	169	42	95	19	26	10
février	14	1	139	39	60	12	19	4
mars	19	1	171	36	89	17	30	3
avril	18	5	157	36	73	15	24	8
mai	11	4	136	35	73	24	22	7
juin	31	4	130	46	75	29	34	14
juillet	17	1	117	34	61	15	26	5
août	26	8	119	40	47	13	24	6
septembre	16	5	121	32	68	25	30	2
octobre	24	4	152	42	69	15	30	8
novembre	15	4	130	38	64	21	30	8
décembre	21	6	152	47	80	30	32	6
1968	20	5	175	55	78	25	31	4
février	16	6	131	40	71	16	18	4
mars	13	9	157	47	74	27	16	7
avril	11	5	137	38	78	23	48	23
mai	12	-	116	14	59	13	31	5

(1) Non compris les sièges sans activités.

f. REPARTITION DES ETABLISSEMENTS PAR ARRONDISSEMENT (1) (suite)

	Province de Hainaut (suite)							
	Arr. Soignies		Arr. Thuin		Arr. Tournai		Total province de Hainaut	
	Immatri- culations	Radia- tions	Immatri- culations	Radia- tions	Immatri- culations	Radia- tions	Immatri- culations	Radia- tions
Situation au 1.3.1966 du nombre d'établissements inscrits	799		619		645		6 203	
juin	56	12	37	7	37	8	397	97
juillet	48	9	34	8	25	5	312	66
août	41	3	40	5	27	5	338	62
septembre	51	17	53	7	32	8	405	110
octobre	36	9	44	3	42	5	360	68
novembre	32	5	40	8	32	6	323	53
décembre	43	23	42	10	38	10	363	134
1967	551	170	481	148	512	110	4 656	1 259
janvier	46	14	45	12	54	10	461	112
février	40	8	42	16	34	6	348	86
mars	59	14	38	6	50	11	456	88
avril	52	18	47	10	43	8	414	100
mai	48	12	37	6	34	14	361	102
juin	58	15	46	17	47	13	421	138
juillet	54	19	28	9	31	11	334	94
août	40	8	36	13	38	4	330	92
septembre	42	19	34	11	35	4	346	98
octobre	34	17	39	13	58	9	406	108
novembre	32	6	43	12	28	11	342	100
décembre	46	20	46	23	60	9	437	141
1968	63	19	61	14	52	12	480	134
janvier	59	21	42	8	49	10	386	105
février	41	14	39	9	38	9	378	122
mars	55	16	46	14	50	11	425	130
avril	47	5	37	2	42	3	344	42

	Province de Liège									
	Arr. Huy		Arr. Liège		Arr. Verviers		Arr. Waremme		Total province de Liège	
	Immatri- culations	Radia- tions	Immatri- culations	Radia- tions	Immatri- culations	Radia- tions	Immatri- culations	Radia- tions	Immatri- culations	Radia- tions
Situation au 1.3.1966 du nombre d'établissements inscrits	453		3 282		1 136		254		5 125	
juin	24	4	214	42	72	10	20	-	330	56
juillet	32	8	180	37	65	16	16	3	293	64
août	26	2	200	45	65	8	15	2	306	57
septembre	26	6	233	59	64	18	8	3	331	86
octobre	21	2	188	37	66	11	16	3	291	53
novembre	24	3	185	36	71	10	10	4	290	53
décembre	30	17	243	66	73	15	16	5	362	103
1967	342	81	2 492	746	914	201	192	30	3 940	1 058
janvier	36	4	232	77	108	18	24	3	400	102
février	27	3	201	41	66	12	17	-	311	56
mars	45	5	237	40	85	15	20	1	387	61
avril	29	7	253	78	80	17	28	-	390	102
mai	25	7	188	59	90	18	9	3	312	87
juin	32	10	191	53	57	13	13	5	293	81
juillet	21	9	201	69	67	18	9	3	298	99
août	19	2	186	58	71	15	12	1	288	76
septembre	32	8	192	67	77	15	14	2	315	92
octobre	24	9	215	58	63	16	20	4	322	87
novembre	14	3	187	68	62	21	13	4	276	96
décembre	38	14	209	78	88	23	13	4	348	119
1968	35	6	261	86	102	18	25	5	423	115
janvier	28	8	232	72	92	26	13	3	365	109
février	39	4	212	88	76	15	19	13	346	120
avril	38	7	202	67	111	24	16	2	367	100
mai	29	3	193	21	65	13	13	3	300	40

f. REPARTITION DES ETABLISSEMENTS PAR ARRONDISSEMENT (1) (suite)

	Province de Limbourg							
	Arr. Hasselt		Arr. Maaseik		Arr. Tongres		Total province de Limbourg	
	Immatri- culations	Radia- tions	Immatri- culations	Radia- tions	Immatri- culations	Radia- tions	Immatri- culations	Radia- tions
Situation au 1.3.1966 du nombre d'établissements inscrits	1 442		639		793		2 874	
juin	73	12	41	2	37	4	151	18
juillet	89	10	41	5	57	7	187	22
août	71	10	34	1	37	5	142	16
septembre	74	16	49	8	47	7	170	31
octobre	75	5	51	4	58	6	184	15
novembre	87	15	39	9	33	6	159	30
décembre	106	24	35	7	36	7	177	38
1967	1 152	254	540	93	623	117	2 315	464
janvier	124	30	50	9	62	13	236	52
février	86	14	44	5	30	5	160	24
mars	117	26	56	8	102	7	275	41
avril	119	20	51	6	43	12	213	38
mai	91	21	49	7	58	6	198	34
juin	85	12	28	6	45	4	158	22
juillet	69	23	67	13	49	16	185	52
août	82	21	42	4	53	11	177	36
septembre	92	25	22	8	38	11	152	44
octobre	119	28	62	13	78	12	259	53
novembre	74	15	35	7	35	10	144	32
décembre	94	19	34	7	30	10	158	36
1968								
janvier	102	40	49	22	111	20	262	82
février	92	19	45	11	46	22	183	52
mars	109	27	46	9	55	15	210	51
avril	116	27	50	16	74	22	240	65
mai	83	7	29	4	31	5	143	16

	Province de Luxembourg											
	Arr. Arlon		Arr. Bastogne		Arr. Marche en Famenne		Arr. Neufchâteau		Arr. Virton		Total province de Luxembourg	
	Immatri- culations	Radia- tions	Immatri- culations	Radia- tions	Immatri- culations	Radia- tions	Immatri- culations	Radia- tions	Immatri- culations	Radia- tions	Immatri- culations	Radia- tions
Situation au 1.3.1966 du nombre d'établissements inscrits	271		179		210		266		222		1 148	
juin	18	1	5	-	12	3	16	2	11	-	62	6
juillet	9	2	5	2	14	1	17	-	15	2	60	7
août	15	6	9	2	11	1	13	3	11	2	59	14
septembre	18	3	11	1	11	2	10	-	18	2	68	8
octobre	17	3	10	-	14	2	17	4	14	-	72	9
novembre	10	3	10	1	7	-	17	-	7	-	51	4
décembre	14	9	8	2	12	4	24	7	13	1	71	23
1967	199	58	120	20	164	32	175	44	171	43	829	197
janvier	22	11	18	-	8	5	22	1	24	5	94	22
février	16	4	18	2	13	-	18	9	13	3	78	18
mars	21	6	6	-	23	-	24	2	16	4	90	12
avril	16	6	8	1	16	5	17	4	10	2	67	18
mai	16	5	13	-	17	2	11	2	11	2	68	11
juin	16	3	9	3	13	4	19	6	20	6	77	22
juillet	22	2	5	3	10	-	8	5	16	4	61	14
août	13	2	7	2	11	1	8	1	8	2	47	8
septembre	9	4	15	2	16	2	12	5	13	3	65	16
octobre	12	4	8	-	18	6	12	1	16	5	66	16
novembre	17	4	6	3	11	2	13	4	8	4	55	17
décembre	19	7	7	4	8	5	11	4	16	3	61	23
1968												
janvier	21	8	8	1	18	-	14	2	12	4	73	15
février	14	1	10	2	10	5	15	-	19	4	68	12
mars	14	4	21	1	9	4	20	4	18	1	82	14
avril	15	2	11	3	16	2	22	2	21	10	85	19
mai	10	2	7	1	17	2	19	-	12	1	65	6

f. REPARTITION DES ETABLISSEMENTS PAR ARRONDISSEMENT (suite)

	Province de Namur									
	Arr. Dinant		Arr. Namur		Arr. Philippeville		Total province de Namur		Le Royaume	
	Immatri- culations	Radia- tions	Immatri- culations	Radia- tions	Immatri- culations	Radia- tions	Immatri- culations	Radia- tions	Immatri- culations	Radia- tions
<u>Situation au 1.3.1966</u> du nombre d'établisse- ments inscrits	418		1 187		242		1 847		49 259	
juin	48	6	84	9	17	5	149	20	3 106	577
juillet	31	3	78	24	13	-	122	27	2 621	484
août	26	2	64	7	12	-	102	9	2 741	450
septembre	32	5	87	16	13	5	132	26	3 151	684
octobre	24	3	64	14	9	4	97	21	2 976	513
novembre	15	4	70	15	12	3	97	22	2 621	436
décembre	32	10	82	15	28	2	142	27	3 270	937
<u>1967</u>	332	70	875	258	176	30	1 383	358	36 397	8 916
janvier	9	3	98	24	8	1	115	28	3 639	862
février	44	4	76	16	27	1	147	21	3 076	570
mars	40	3	73	21	16	2	129	26	3 616	688
avril	31	3	64	14	10	1	105	18	3 083	721
mai	21	7	68	24	16	2	105	33	2 789	675
juin	26	3	100	34	8	4	134	41	2 942	863
juillet	20	3	51	24	12	3	83	30	2 611	714
août	23	3	60	12	17	1	100	16	2 705	613
septembre	42	8	71	27	18	5	131	40	2 947	794
octobre	26	14	71	17	20	2	117	33	3 227	814
novembre	20	8	70	16	12	4	102	28	2 855	690
décembre	30	11	73	29	12	4	115	44	2 907	912
<u>1968</u>										
janvier	40	19	99	27	16	6	155	52	4 300	1 008
février	27	1	85	20	19	-	131	21	3 231	1 037
mars	35	4	97	26	25	5	157	35	3 305	889
avril	31	13	86	22	21	5	138	40	3 616	998
mai	24	1	66	7	16	1	106	9	2 863	385

g. REPARTITION DES ETABLISSEMENTS D'APRES LA FORME DE DISTRIBUTION

	Etablissement ordinaire		Commerce ambulant		Batelier		Forain		Kiosque	
	Immatri- culations	Radia- tions	Immatri- culations	Radia- tions	Immatri- culations	Radia- tions	Immatri- culations	Radia- tions	Immatri- culations	Radia- tions
<u>Situation au 1.3.1966</u> du nombre d'établisse- ments inscrits	46 595		1 805		311		377		157	
juin	2 961	565	105	8	20	2	8	-	10	2
juillet	2 474	466	108	11	23	5	6	-	10	2
août	2 628	437	91	8	11	1	6	1	5	3
septembre	3 005	651	112	23	15	1	8	-	9	9
octobre	2 872	491	78	16	15	1	5	-	6	5
novembre	2 501	413	94	18	14	2	6	1	6	2
décembre	3 113	878	133	45	14	2	4	6	5	4
<u>1967</u>	34 707	8 462	1 269	349	236	27	92	23	68	52
janvier	3 487	822	111	33	24	1	10	2	4	3
février	2 935	542	101	23	23	1	11	3	5	1
mars	3 459	666	108	13	21	2	20	1	4	5
avril	2 924	696	127	19	17	1	10	3	5	2
mai	2 640	643	113	23	20	2	6	2	8	4
juin	2 800	824	113	35	20	1	5	1	4	2
juillet	2 479	677	103	25	18	3	5	1	6	8
août	2 565	570	111	36	19	2	2	-	7	5
septembre	2 830	748	81	35	20	2	6	1	9	8
octobre	3 107	756	90	46	20	5	4	2	5	5
novembre	2 719	659	106	21	21	4	6	4	3	2
décembre	2 762	859	105	40	13	3	7	3	8	7
<u>1968</u>										
janvier	4 114	973	148	26	21	2	9	1	8	6
février	3 107	988	83	35	25	7	8	1	6	3
mars	3 128	845	145	37	17	1	10	-	3	5
avril	3 441	971	134	18	20	4	7	2	13	3
mai	2 708	348	97	27	30	5	15	3	10	2

TRANSPORT

ACTIVITE DES PORTS MARITIMES.

1. Nombre et tonnage (en 1 000 tonneaux de jauge). Navires de mer entrés.

MOYENNES MENSUELLES ET MOIS	Tous les ports belges				Antwerpen				Gand			
	chargés		sur lest		chargés		sur lest		chargés		sur lest	
	Nombre	Tonnage net	Nombre	Tonnage net	Nombre	Tonnage net	Nombre	Tonnage net	Nombre	Tonnage net	Nombre	Tonnage net
1960	1 485	3 938	445	508	1 077	3 336	304	439	97	119	76	31
1961	1 518	4 000	461	502	1 089	3 408	323	439	92	112	72	27
1962	1 681	4 424	450	477	1 205	3 770	292	397	103	103	81	33
1963	1 713	4 659	435	471	1 208	3 959	280	397	116	118	85	33
1964	1 826	4 891	475	529	1 245	4 128	301	428	121	125	104	40
1965	1 777	4 940	501	566	1 193	4 152	312	463	102	109	106	51
1966	1 795	5 111	494	585	1 189	4 277	318	484	100	111	86	32
1967	1 781	5 253	529	656	1 180	4 306	341	566	95	92	96	33
janvier	1 888	5 334	605	730	1 247	4 528	378	637	102	103	117	42
février	1 633	4 507	528	635	1 087	3 781	315	544	99	96	110	40
mars	1 922	5 451	549	746	1 252	4 600	366	657	109	105	98	36
avril	1 849	5 437	510	757	1 260	4 700	323	633	85	82	91	29
mai	1 840	5 288	509	659	1 174	4 354	349	589	78	85	80	24
juin	1 978	5 280	529	742	1 169	4 148	337	663	98	86	99	31
juillet	2 038	5 518	448	543	1 172	4 204	267	455	104	115	81	26
août	2 117	5 768	493	612	1 176	4 400	323	520	105	90	78	24
septembre	1 852	5 148	520	571	1 132	4 124	323	436	94	78	91	30
octobre	1 782	5 126	504	687	1 181	4 302	342	606	92	95	86	26
novembre	1 746	4 886	593	528	1 144	4 060	394	462	98	99	110	40
décembre	1 730	5 288	561	659	1 163	4 470	376	587	78	72	111	42
1968												
janvier	1 734	5 080	546	692	1 145	4 323	346	629	95	88	114	37
février	1 734	4 939	606	679	1 135	4 205	366	596	105	76	114	37
mars	1 847	5 617	626	765	1 213	4 799	417	688	87	63	97	29
avril	1 834	4 978	560	886	1 111	4 065	367	755	95	73	90	31
mai	2 010	5 731	534	768	1 233	4 660	360	702	104	96	70	25

MOYENNES MENSUELLES ET MOIS	Bruges-Zeebrugge				Ostende				Bruxelles (y compris le bassin industriel)			
	chargés		sur lest		chargés		sur lest		chargés		sur lest	
	Nombre	Tonnage net	Nombre	Tonnage net	Nombre	Tonnage net	Nombre	Tonnage net	Nombre	Tonnage net	Nombre	Tonnage net
1960	119	218	21	18	160	254	19	10	32	12	23	10
1961	125	198	23	19	179	270	19	10	33	12	23	8
1962	142	245	26	27	184	288	20	9	46	16	28	10
1963	130	245	30	24	206	315	24	12	52	23	15	4
1964	151	268	21	36	260	349	26	16	49	19	19	6
1965	161	285	29	28	281	379	34	16	39	14	18	6
1966	179	295	33	42	283	417	41	21	44	19	15	5
1967	238	384	32	33	307	448	42	19	44	22	18	6
janvier	251	366	60	37	232	319	38	11	56	18	11	2
février	201	336	67	41	211	276	22	6	34	18	14	4
mars	226	338	24	29	299	393	42	18	35	15	18	6
avril	221	326	28	55	243	306	47	34	40	23	21	6
mai	243	407	24	26	305	427	33	14	40	15	22	6
juin	280	468	24	19	370	550	49	21	58	27	20	8
juillet	200	340	25	20	509	830	57	36	51	28	18	6
août	247	430	42	50	540	820	30	11	49	28	20	7
septembre	240	400	33	59	344	526	52	38	42	20	21	8
octobre	261	400	15	37	200	302	43	11	47	27	17	6
novembre	257	421	26	9	196	277	42	12	51	29	21	5
décembre	224	381	13	12	238	355	49	14	27	10	12	3
1968												
janvier	250	354	23	7	203	283	39	13	31	18	20	5
février	265	369	33	20	193	264	48	14	31	16	43	12
mars	303	456	27	23	199	273	46	14	38	18	28	8
avril	318	448	18	51	265	363	49	39	39	22	28	8
mai	354	573	29	21	263	362	48	11	50	29	25	8

ACTIVITE DES PORTS MARITIMES

2. Déchargements de marchandises importées ou en transit selon le mode de transport (en 1 000 tonnes)

MOYENNES MENSUELLES ET MOIS	Tous les ports belges				Anvers				Gand			
	Mer	Canaux et rivières	Chemins de fer	Route	Mer	Canaux et rivières	Chemins de fer	Route	Mer	Canaux et rivières	Chemins de fer	Route
1960	2 061	1 093	181	..	1 816	591	99	..	168	153	11	..
1961	2 168	1 140	163	..	1 936	614	90	..	168	182	15	..
1962	2 395	1 089	170	..	2 159	557	94	..	143	196	12	..
1963	2 895	1 044	184	..	2 602	491	113	..	162	219	13	..
1964	3 355	1 234	213	..	3 036	607	112	..	178	244	19	..
1965	3 673	1 361	207	..	3 366	697	117	..	149	277	19	..
1966	3 671	1 436	179	181	3 377	727	91	86	148	282	20	16
1967	3 714	1 432	176	208	3 443	597	80	93	136	334	22	21
janvier	4 085	1 309	212	185	3 846	652	105	89	146	243	38	16
février	3 212	1 542	215	190	2 928	890	108	94	116	256	42	15
mars	4 308	1 634	184	201	4 017	762	72	87	168	314	36	21
avril	3 188	1 632	181	201	2 934	694	89	89	133	386	21	19
mai	4 242	1 339	204	196	3 977	413	69	84	115	372	20	19
juin	3 431	1 501	198	233	3 139	578	96	99	136	357	22	21
juillet	2 147	1 137	126	163	1 947	442	53	70	112	292	11	16
août	3 699	1 357	176	201	3 387	489	83	89	130	376	15	21
septembre	2 065	1 323	118	192	1 836	407	45	83	137	356	17	20
octobre	3 745	1 518	170	228	3 413	653	88	101	187	380	10	26
novembre	6 149	1 532	155	267	5 884	638	72	125	125	337	14	39
décembre	4 302	1 293	171	228	4 008	550	83	109	127	342	23	19
1968												
janvier	3 852	1 909	180	208	3 597	1 097	92	93	123	442	21	22
février	4 804	2 079	311	228	4 556	1 119	216	106	104	502	21	20
mars	4 695	2 711	171	283	4 439	1 714	86	125	80	559	19	21
avril	4 023	2 763	182	298	3 777	1 650	91	127	77	597	21	21
mai	4 586	2 382	221	273	4 227	1 330	146	122	120	586	17	22

MOYENNES MENSUELLES ET MOIS	Bruges-Zeebrugge				Ostende				Bruxelles (compris le bassin industriel)			
	Mer	Canaux et rivières	Chemins de fer	Route	Mer	Canaux et rivières	Chemins de fer	Route	Mer	Canaux et rivières	Chemins de fer	Route
1960	56	38	14	..	7	14	3	..	10	190	53	..
1961	41	39	14	..	8	15	3	..	11	185	40	..
1962	58	31	15	..	9	12	3	..	18	171	46	..
1963	89	24	15	..	12	13	4	..	22	173	38	..
1964	99	23	17	..	18	15	4	..	20	194	60	..
1965	118	26	15	..	16	11	4	..	22	199	50	..
1966	156	29	16	4	20	9	4	3	16	232
1967	92	30	24	7	25	12	4	2	12	160	44	78
janvier	43	21	24	4	36	9	3	3	12	235	41	68
février	136	22	25	5	23	15	4	4	8	220	37	69
mars	79	34	23	6	31	12	3	3	10	277	50	82
avril	85	39	23	10	22	14	5	2	10	280	48	78
mai	103	45	66	6	29	12	5	2	16	255	42	79
juin	108	43	23	5	28	15	4	2	16	306	52	90
juillet	42	21	22	2	24	14	3	2	15	201	36	60
août	121	24	26	5	29	11	6	2	20	208	46	75
septembre	53	26	14	4	19	8	2	2	16	284	40	78
octobre	109	32	21	6	15	11	7	2	11	247	43	90
novembre	92	29	13	9	28	14	2	2	17	237	53	85
décembre	134	25	17	14	18	11	5	2	12	167	43	79
1968												
janvier	98	27	18	6	21	7	5	2	10	192	44	76
février	74	33	25	6	25	21	5	3	9	232	45	85
mars	151	33	16	7	17	13	6	3	7	233	44	90
avril	124	39	22	6	28	7	5	3	11	310	42	88
mai	169	32	15	5	19	8	6	3	36	218	38	88

ACTIVITE DES PORTS MARITIMES (suite)

3. Chargements de marchandises à exporter ou en transit selon le mode de transport (en 1 000 tonnes)

MOYENNES MENSUELLES ET MOIS	Tous les ports belges				Anvers				Gand			
	Mer	Canaux et rivières	Chemins de fer	Route	Mer	Canaux et rivières	Chemins de fer	Route	Mer	Canaux et rivières	Chemins de fer	Route
1960	1 421	755	61	..	1 288	429	30	..	71	117	8	..
1961	1 401	729	81	..	1 285	418	38	..	61	105	15	..
1962	1 435	777	91	..	1 300	447	54	..	70	105	11	..
1963	1 409	775	112	..	1 282	469	67	..	67	95	11	..
1964	1 233	649	91	..	1 408	514	64	..	78	97	10	..
1965	1 772	851	85	..	1 587	517	48	..	111	91	10	..
1966	1 659	900	78	148	1 514	574	36	80	76	109	11	31
1967	1 589	836	73	165	1 444	447	32	79	81	147	20	41
janvier	1 752	785	66	149	1 574	498	24	77	87	113	19	31
février	1 931	767	150	157	1 783	434	97	88	178	247	39	64
mars	1 499	649	67	148	1 329	338	23	67	103	114	17	36
avril	1 573	764	76	160	1 445	390	37	87	41	119	17	34
mai	1 322	719	53	184	1 155	313	22	84	67	146	12	57
juin	1 490	997	73	174	1 335	528	34	100	72	185	19	36
juillet	1 301	789	49	136	1 197	412	17	64	48	126	15	33
août	1 937	887	62	136	1 829	499	23	65	45	133	19	35
septembre	1 474	925	48	178	1 314	458	17	101	108	177	20	38
octobre	1 988	1 087	92	167	1 863	629	39	70	51	136	21	46
novembre	1 377	889	58	175	1 238	473	23	81	84	144	16	43
décembre	1 421	760	75	214	1 264	390	23	65	90	128	20	41
1968												
janvier	1 460	626	68	170	1 297	333	23	87	102	111	21	41
février	1 953	1 130	85	202	1 796	749	36	104	93	129	24	45
mars	2 418	1 215	93	324	2 278	722	47	220	63	185	19	48
avril	2 541	1 064	97	207	2 368	569	50	111	83	165	21	48
mai	2 148	991	89	230	2 031	548	46	114	65	192	20	67
juin	2 065	1 120	104	244	1 911	775	48	158	84	88	25	47

MOYENNES MENSUELLES ET MOIS	Bruges-Zeebrugge				Ostende				Bruxelles (y compris le bassin industriel)			
	Mer	Canaux et rivières	Chemins de fer	Route	Mer	Canaux et rivières	Chemins de fer	Route	Mer	Canaux et rivières	Chemins de fer	Route
1960	33	6	16	..	12	1	1	..	44	44	5	..
1961	31	6	15	..	14	1	2	..	9	41	11	..
1962	38	9	15	..	12	1	2	..	13	42	9	..
1963	36	9	22	..	15	3	3	..	6	30	7	..
1964	36	12	19	..	17	6	2	..	6	30	13	..
1965	39	12	19	..	22	7	2	..	9	35	13	..
1966	40	12	18	5	18	6	2	4	8	31	5	25
1967	43	14	13	9	18	7	2	5	8	34	4	32
janvier	42	9	14	6	38	9	13	6	7	27	4	27
février	30	20	25	8	18	12	1	4	6	24	3	25
mars	40	17	16	13	20	7	1	5	4	27	3	26
avril	62	10	15	9	15	4	2	6	7	39	3	24
mai	77	20	10	9	13	1	2	4	8	32	5	29
juin	55	11	11	6	11	3	1	3	15	47	6	28
juillet	32	10	6	11	16	4	1	4	7	30	5	24
août	34	13	12	5	21	4	1	5	6	25	3	24
septembre	40	9	3	8	7	9	2	5	4	27	2	25
octobre	39	17	22	12	19	12	1	6	8	47	4	32
novembre	26	11	9	12	20	12	1	4	8	39	5	33
décembre	40	15	19	14	17	11	2	7	10	38	4	84
1968												
janvier	40	8	12	7	11	4	3	8	8	35	4	25
février	38	10	12	12	10	4	1	10	13	53	7	28
mars	37	7	19	10	18	4	1	11	18	54	4	34
avril	50	15	21	10	24	7	-	6	15	52	2	32
mai	24	15	17	11	17	4	1	8	8	38	3	28
juin	50	13	24	5	14	5	1	6	4	26	2	26

NAVIGATION INTERIEURE

1. Répartition du transport par voie navigable d'après l'export, l'import, le transit et le trafic intérieur.

a) Evolution dans le temps (en 1 000 t et 1 000 000 tkm)

MOYENNES MENSUELLES ET MOIS	Export		Import		Transit		Trafic intérieur		Total	
	t	tkm	t	tkm	t	tkm	t	tkm	t	tkm
1960	1 101	91	1 714	114	249	35	2 032	196	5 096	435
1961	1 243	99	1 823	118	291	41	2 068	197	5 426	456
1962	1 309	99	1 846	116	271	37	2 117	200	5 553	452
1963	1 346	104	1 883	117	272	35	1 898	177	5 400	433
1964	1 544	116	2 183	143	353	47	2 196	203	6 275	509
1965	1 572	117	2 317	141	382	49	2 148	200	6 419	507
1966	1 649	114	2 405	142	374	48	2 205	193	6 633	497
1967	1 750	120	2 717	153	385	48	2 259	201	7 111	522
janvier	1 473	106	2 166	120	349	44	2 201	194	6 188	465
février	1 450	104	2 437	136	346	42	2 031	183	6 265	464
mars	1 805	121	3 007	164	465	58	2 385	208	7 662	552
avril	1 732	114	2 979	172	398	50	2 250	196	7 359	532
mai	2 046	135	2 873	168	452	57	2 271	206	7 642	566
juin	2 047	139	2 990	175	420	52	2 448	213	7 905	578
juillet	1 647	117	2 497	140	416	51	1 921	175	6 480	483
août	1 895	125	2 929	157	382	47	2 159	193	7 366	522
septembre	1 752	126	2 847	166	356	45	2 343	210	7 299	547
octobre	1 860	134	2 955	169	366	45	2 350	214	7 531	562
novembre	1 704	111	2 454	137	335	42	2 274	201	6 767	491
décembre	1 588	109	2 467	131	334	42	2 477	218	6 867	500
1968	1 514	99	2 326	111	288	35	2 306	201	6 434	446
janvier	1 937	119	2 849	148	365	44	2 309	211	7 460	522
février	1 988	130	3 273	173	419	50	2 389	211	8 069	564
mars	1 871	124	3 174	184	415	52	2 243	199	7 702	559
avril	1 960	140	3 079	173	421	52	2 277	198	7 737	563
mai										

b) Chiffres détaillés pour mai 1968

SPECIFICATION	Bateaux chargés (4)					Bateaux vides			Remorqueurs et pousseurs	
	Nombre de voyages	Marchandises		Capacité 1 000 t	Distance parcourue 1 000 km	Nombre de voyages	Capacité 1 000 t	Distance parcourue 1 000 km	Nombre de voyages	Distance parcourue 1 000 km
		1 000 t	1 000 tkm							
1	2	3	4	5	6	7	8	9	10	11
1. Exportations (1)										
a) automoteurs	4 315	1 817	134 433	2 172	365	2 054	1 126	131	250	7
b) bateaux remorqués	316	143	5 621	170	6	137	170	4	-	-
c) total	4 631	1 960	140 054	2 342	371	2 191	1 296	134	-	-
2. Importations (1)										
a) automoteurs	5 695	2 720	165 584	3 217	436	1 861	979	93	270	7
b) bateaux remorqués	263	360	7 803	403	6	109	100	3	-	-
c) total	5 958	3 079	173 387	3 620	443	1 970	1 079	96	-	-
3. Transit (2)										
a) automoteurs	1 613	421	51 560	584	196	220	72	21	2	-
b) bateaux remorqués	-	-	-	-	-	-	-	-	-	-
c) total	1 613	421	51 560	584	196	220	72	21	-	-
4. Trafic intérieur										
a) automoteurs	5 080	1 907	177 770	2 232	464	6 592	2 944	434	1 667	47
b) bateaux remorqués	569	369	20 646	403	25	488	262	17	-	-
c) total	5 649	2 277	198 416	2 635	489	7 080	3 206	451	-	-
5. Trafic total										
a) automoteurs	16 703	6 865	529 347	8 205	1 462	10 727	5 122	679	2 189	61
b) bateaux remorqués	1 148	872	34 070	977	37	734	531	24	-	-
c) total	17 851	7 737	563 417	9 181	1 499	11 461	5 653	703	-	-
Trafic assuré par des bateaux appartenant à des belges (3)	11 197	4 867	408 970	5 712	1 057	7 971	3 841	520	1 729	50

(1) Importations et exportations: par importation et exportation on entend tout ce qui passe la frontière à l'exception du transit. Les marchandises qui partent de Belgique sur une voie navigable déterminée et reviennent dans le pays par une autre sont également comprises dans les importations et les exportations.

(2) Transit : transit international par bateau d'intérieur sans transbordement.

(3) Compris déjà dans le trafic total.

(4) Bateaux chargés totalement ou partiellement.

NAVIGATION INTERIEURE (suite)

2.- Activité d'après la nature des marchandises transportées (nomenclature N.S.T.)

a) Evolution dans le temps (en 1 000 000 tkm)

MOYENNE MENSUELLE ET MOIS	Produits agricoles et animaux vivants	Denrées alimen- taires et fourrages	Combus- tibles minéraux solides	Produits pétro- liers	Minerais et déchets pour la métal- lurgie	Produits métal- lurgi- ques	Minéraux bruts ou manufac- turés et matériaux de cons- truction	En- grais	Pro- duits chimi- ques	Machines véhicules, objets manufac- turés et transac- tion spéciales	Total
1	2	3	4	5	6	7	8	9	10	11	12
1966	43	19	75	54	36	47	181	11	26	5	497
janvier	43	19	68	64	35	39	95	11	22	3	399
février	40	18	72	55	32	45	155	12	22	4	456
mars	53	20	86	54	32	54	217	13	27	6	562
avril	45	20	85	56	41	51	195	9	27	6	534
mai	41	18	82	46	35	47	201	9	26	6	512
juin	37	23	85	48	38	51	226	12	31	6	557
juillet	38	15	71	42	38	41	163	10	28	5	451
août	46	21	71	52	40	44	208	12	27	7	528
septembre	40	21	72	54	38	49	213	12	27	6	531
octobre	48	18	68	50	41	53	197	10	30	6	520
novembre	41	16	71	56	35	44	175	9	27	5	481
décembre	46	16	65	68	31	45	126	13	22	5	437
1967	45	20	75	56	39	52	188	13	29	6	522
janvier	42	20	74	66	37	52	126	13	30	5	465
février	35	18	69	54	25	50	163	19	26	5	464
mars	49	24	80	58	32	59	195	16	32	7	552
avril	42	16	78	53	37	55	207	11	27	6	532
mai	54	21	79	53	48	55	211	9	31	6	566
juin	43	27	83	60	41	53	224	11	30	6	578
juillet	42	19	77	48	39	50	168	10	24	6	483
août	49	19	73	48	41	41	206	12	28	5	522
septembre	37	20	73	48	44	51	226	11	31	6	547
octobre	51	18	78	55	47	56	208	12	31	6	562
novembre	47	20	61	58	38	44	179	11	28	4	491
décembre	49	23	69	71	35	53	144	15	35	5	500
1968											
janvier	37	20	63	73	43	49	111	15	31	4	446
février	38	21	69	69	49	54	160	19	37	6	522
mars	44	22	71	68	46	67	187	17	36	6	564
avril	46	24	72	57	36	59	209	10	39	6	559
mai	57	22	72	56	46	62	197	11	35	6	563

NAVIGATION INTERIEURE (suite)

2. Activité d'après la nature des marchandises transportées (suite)

b) Chiffres détaillés pour mai 1968 (nomenclature N.S.T.)

NATURE DES MARCHANDISES (Nomenclature N.S.T.)	Trafic total (1 000 t)		1 9 6 8			
	1968	1967	Exportations (1 000 t)	Importations (1 000 t)	Transit (1 000 t)	Trafic intérieur (1 000 t)
	2	3	4	5	6	7
Produits agricoles et animaux vivants	499	503	97	165	135	103
Denrées alimentaires et fourrages	262	231	69	78	51	65
Combustibles minéraux solides	900	923	126	272	52	450
Produits pétroliers	984	1 056	226	321	1	436
Minerais et déchets pour la métallurgie	650	615	223	198	10	218
Produits métallurgiques	935	693	265	507	43	120
Minéraux bruts ou manufacturés et matériaux de construction	2 683	2 935	837	1 090	83	673
Engrais	190	179	53	123	6	7
Produits chimiques	502	381	53	223	38	188
Machines, véhicules, objets manufacturés et transactions spéciales	132	126	13	100	2	17
TOTAL	7 737	7 642	1 960	3 079	421	2 277

b) Chiffres détaillés pour mai 1968 (nomenclature N.S.T.) (suite)

NATURE DES MARCHANDISES (Nomenclature N.S.T.)	1 000 tkm		Chargements (1 000 t)		Déchargements (1 000 t)	
	1968	1967	1968	1967	1968	1967
	8	9	10	11	12	13
Produits agricoles et animaux vivants	56 855	53 579	200	254	268	272
Denrées alimentaires et fourrages	22 159	20 912	134	113	143	142
Combustibles minéraux solides	71 937	78 725	576	637	722	641
Produits pétroliers	55 847	53 256	662	782	757	683
Minerais et déchets pour la métallurgie	46 013	47 848	441	414	417	393
Produits métallurgiques	62 429	54 962	384	307	627	468
Minéraux bruts ou manufacturés et matériaux de construction	196 928	210 547	1 510	1 519	1 763	2 011
Engrais	10 784	9 077	60	60	131	117
Produits chimiques	34 877	31 379	240	200	411	304
Machines, véhicules, objets manufacturés et transactions spéciales	5 588	5 595	30	30	117	114
TOTAL	563 417	565 881	4 237	4 317	5 356	5 145

NAVIGATION INTERIEURE (suite)

3. Mouvement à la frontière (suite)

b) Chiffres détaillés pour mai 1968 (nomenclature N.S.T.)

Nature des marchandises (nomenclature N.S.T.)	A L'ENTREE				A LA SORTIE	
	Frontière française		Frontière néerlandaise		Frontière française	
	1968	1967	1968	1967	1968	1967
1	2	3	4	5	6	7
1. MARCHANDISES (1.000 tonnes)						
Produits agricoles et animaux vivants	254	190	45	58	66	75
Denrées alimentaires et fourrages	45	44	84	74	48	47
Combustibles minéraux solides	6	7	319	280	66	88
Produits pétroliers	1	-	321	274	5	6
Minerais et déchets pour la métallurgie	16	14	192	186	67	70
Produits métallurgiques	42	44	508	342	79	92
Minéraux bruts ou manufacturés et matériaux de construction	59	75	1 114	1 340	213	246
Engrais	1	1	128	118	17	13
Produits chimiques	26	31	236	150	49	35
Machines, véhicules, objets manufacturés et transactions spéciales	2	3	100	94	2	4
Total	452	410	3 048	2 915	610	674
2. NOMBRE DE BATEAUX						
Chargés	1 782	1 641	5 789	5 798	2 340	2 610
Vides	627	791	1 563	1 576	96	79

b) Chiffres détaillés pour mai 1968 (nomenclature N.S.T.) (suite)

Nature des marchandises (nomenclature N.S.T.)	A LA SORTIE (suite)		TOTAL GENERAL			
	Frontière néerlandaise		A L'ENTREE		A LA SORTIE	
	1968	1967	1968	1967	1968	1967
1	8	9	10	11	12	13
1. MARCHANDISES (1 000 tonnes)						
Produits agricoles et animaux vivants	165	155	299	248	231	230
Denrées alimentaires et fourrages	72	43	129	118	120	89
Combustibles minéraux solides	112	194	325	286	178	282
Produits pétroliers	222	368	322	274	227	373
Minerais et déchets pour la métallurgie	166	151	209	200	233	222
Produits métallurgiques	229	134	550	386	307	226
Minéraux bruts ou manufacturés et matériaux de construction	707	677	1 173	1 415	920	923
Engrais	42	50	129	120	59	62
Produits chimiques	42	43	262	181	91	77
Machines, véhicules, objets manufacturés et transactions spéciales	13	9	102	97	15	13
Total	1 771	1 823	3 500	3 325	2 381	2 498
2. NOMBRE DE BATEAUX						
Chargés	3 904	4 004	7 571	7 439	6 244	6 614
Vidés	2 315	2 482	2 190	2 367	2 411	2 561

NAVIGATION INTERIEURE (suite)

4. Activité sur les voies navigables

a) Evolution dans le temps (chiffres par bassin en 1 000 t et en 1 000 000 tkm). (1)

Moyennes mensuelles et mois	Bassin de l'Escaut maritime (long.:158,2km)		Canaux de la Campine (long.:332,1km)		Canaux brabançons (long.:134,6km)		Meuse et Sambre (long.:229,1)		Bassin du Haut-Escaut (long.:445,4)		Centre et Borinage (long.:76,5)		Bassin de l'Yser et Côte (long.:149,8km)	
	t	tkm	t	tkm	t	tkm	t	tkm	t	tkm	t	tkm	t	tkm
	1	2	3	4	5	6	7	8	9	10	11	12	13	14
1960	1 667	73	1 799	174	638	31	1 480	68	852	74	221	11	220	4
1961	1 879	79	1 909	180	662	33	1 441	71	890	79	211	11	210	5
1962	1 950	80	1 929	175	681	33	1 518	70	923	78	213	11	196	5
1963	1 873	79	1 767	166	658	31	1 438	65	927	79	193	10	169	4
1964	2 220	88	2 119	206	701	33	1 704	80	994	87	203	12	178	4
1965	2 359	93	2 008	206	737	33	1 617	69	1 083	92	195	11	186	4
septembre	2 445	106	2 322	227	875	37	1 683	66	1 226	106	237	13	202	4
octobre	2 583	102	2 230	229	712	34	1 818	78	1 208	106	237	12	222	5
novembre	2 413	93	2 085	223	750	33	1 630	63	1 014	89	187	11	190	4
décembre	2 598	94	1 751	166	852	37	1 171	23	996	78	150	9	167	4
1966	2 608	100	2 091	191	899	36	1 453	62	1 072	95	179	10	162	3
janvier	2 459	90	1 508	149	882	35	1 138	39	882	77	111	7	133	2
février	2 433	93	1 801	178	828	36	1 322	50	958	87	152	9	163	3
mars	2 730	108	2 183	208	1 018	43	1 652	82	1 124	105	202	12	196	4
avril	2 716	104	2 162	202	1 015	41	1 558	71	1 203	102	187	11	169	3
mai	2 419	99	2 107	190	885	36	1 494	77	1 045	97	186	10	206	4
juin	2 657	108	2 419	213	910	37	1 744	81	1 161	104	199	11	168	3
juillet	2 343	88	1 944	168	738	30	1 272	66	998	88	151	8	146	3
août	3 005	112	2 248	199	855	33	1 525	68	1 148	103	212	11	164	3
septembre	2 591	105	2 264	204	846	34	1 583	69	1 179	105	210	11	162	3
octobre	2 603	97	2 361	214	755	30	1 543	61	1 108	104	219	11	178	4
novembre	2 568	95	2 168	190	993	39	1 400	54	993	90	185	10	139	3
décembre	2 774	98	1 932	172	1 059	41	1 202	32	1 060	84	140	8	118	3
1967	2 698	106	2 209	193	983	35	1 499	69	1 252	106	193	10	151	3
janvier	2 776	99	1 777	172	977	38	1 242	52	985	92	156	9	126	2
février	2 494	98	1 838	168	939	35	1 339	56	1 015	96	174	9	153	3
mars	2 966	114	2 333	197	1 060	39	1 493	67	1 348	119	210	11	172	3
avril	2 707	108	2 313	198	1 110	38	1 493	71	1 235	105	190	10	165	3
mai	2 824	114	2 252	199	1 002	32	1 584	83	1 430	123	214	12	156	3
juin	2 867	120	2 529	212	1 078	35	1 634	78	1 424	120	227	11	173	3
juillet	2 414	98	1 906	169	835	27	1 395	74	1 143	103	161	9	129	3
août	2 607	104	2 325	196	873	30	1 476	70	1 514	108	203	11	144	3
septembre	2 569	104	2 444	214	980	34	1 671	79	1 260	101	215	11	145	3
octobre	2 829	113	2 391	206	964	36	1 703	80	1 244	112	220	12	164	3
novembre	2 524	97	2 290	190	944	35	1 504	62	1 128	95	176	10	141	3
décembre	2 794	99	2 114	192	1 033	37	1 458	61	1 298	100	165	9	147	2
1968														
janvier	2 893	98	1 777	169	1 018	38	1 241	40	1 252	91	144	8	125	2
février	3 122	112	1 967	193	1 047	41	1 557	62	1 371	103	177	8	161	3
mars	3 189	115	2 213	208	1 151	42	1 690	74	1 476	114	176	10	142	3
avril	2 929	114	2 263	199	1 027	42	1 655	84	1 332	108	193	10	131	2
mai	2 892	112	2 222	205	968	41	1 718	82	1 449	112	194	10	149	2

(1) Col. 1, 3, 5, 7, 9, 11 et 13 : Somme des tonnes chargées et déchargées dans le bassin.

Col. 2, 4, 6, 8, 10, 12 et 14 : Total des prestations de transport dans le bassin, que ce soient des départs du bassin, des arrivées dans le bassin, du trafic à l'intérieur du bassin ou du transit par rapport au bassin.

NAVIGATION INTERIEURE (suite)
 4. Activité sur les voies navigables (suite)
 b. Chiffres détaillés pour mai 1968

BASSINS ET VOIES NAVIGABLES	Répartition du trafic selon son rapport avec la voie considérée							Répartition du trafic selon sa nature					
	Longueur (km)	Départ vers des destinations en dehors de la voie		Arrivée en provenance d'autres voies ou des pays étrangers	Transit par rapport à la voie	Trafic à l'intérieur de la voie	TRAFIC TOTAL			Exportations	Importations	Transit (sans transbordement)	Trafic intérieur
		1.000 t	1.000 t				1.000 t	1.000 t	N (1)				
Bassin de l'Escaut Maritime				(2)		(2)	(2)		(2)	(2)	(2)	(2)	
Escaut Maritime I (Gentbrugge-Rupel)	68,4	8	60	446	-	1 929	514	28 317	121	169	2	222	
Escaut Maritime II (Rupel-Front.)	39,4	1 415	1 314	1 149	4	7 678	3 883	76 597	864	1 552	15	1 452	
Rupel	12,0	16	20	1 012	-	2 100	1 048	3 996	150	350	2	546	
Dyle	7,2	-	15	39	-	162	54	123	5	37	-	12	
Canal de la Nèthe et Nèthes	26,4	-	34	99	-	494	133	2 897	7	42	2	82	
Durme (en aval de Lokeren)	4,8	-	2	-	-	10	2	8	-	1	-	1	
Total	158,2	-	-	-	-	-	-	111 938	-	-	-	-	-
Canaux de la Campine													
Canal Albert	129,6	582	617	1 875	55	6 878	3 128	178 241	761	748	125	1 493	
Canal de Lanaye à Maastricht	1,9	-	-	1 086	-	2 303	1 086	2 171	490	491	105	-	
Canal de Briegden à Neerharen	4,9	-	2	248	-	738	251	1 247	20	44	16	171	
Canal de Maastricht à Bois-le-Duc	43,5	301	4	189	1	1 456	494	6 380	133	118	19	225	
Canal de Bocholt à Herentals	57,4	166	107	179	5	1 438	457	12 356	51	84	2	320	
Canal de Kwaadmechelen à Dessel	15,8	8	20	12	-	188	41	352	4	4	-	33	
Canal de Dessel-Turnhout-Schoten	63,3	10	102	-	-	433	112	3 502	3	48	-	61	
Canal de Beverlo	14,8	20	43	-	-	173	63	394	4	17	-	42	
Canal de Haccourt à Visé	0,9	-	-	-	-	1	-	-	-	-	-	-	
Total	332,1	-	-	-	-	-	-	204 643	-	-	-	-	-
Canaux brabançons													
Canal de Charleroi à Bruxelles	72,7	75	142	203	4	1 252	425	14 726	130	103	4	188	
Canal de Bruxelles au Rupel	31,9	88	615	286	-	1 833	989	25 007	142	317	1	529	
Canal de Louvain à la Dyle	30,0	7	32	-	-	129	39	1 020	5	25	-	9	
Total	134,6	-	-	-	-	-	-	40 753	-	-	-	-	-
Meuse et Sambre													
Meuse	116,2	585	590	506	29	3 750	1 710	61 207	541	376	114	680	
Sambre	87,2	182	174	131	4	1 606	491	20 212	186	136	33	135	
Ourthe	4,1	-	19	-	-	77	19	57	-	9	-	10	
Meuse (en aval de Liège)	10,0	19	56	-	13	232	88	143	2	7	-	80	
Meuse mitoyenne	11,6	121	-	-	-	397	121	121	121	-	-	-	
Total	229,1	-	-	-	-	-	-	81 740	-	-	-	-	-
Bassin du Haut-Escaut													
Haut-Escaut	90,3	51	74	620	-	2 875	744	56 275	209	199	226	110	
Lys	91,5	3	50	271	1	1 310	325	14 695	82	123	69	52	
Dendre (et canal de Blaton à Ath)	86,7	30	78	-	4	428	112	2 996	21	31	-	60	
Canal de Gand à Terneuzen	17,5	206	580	834	15	4 255	1 635	18 085	280	893	293	169	
Canal de Gand à Bruges	44,6	1	26	422	-	1 732	449	7 634	105	172	70	102	
Canal de dérivation de la Lys	27,5	-	12	294	-	1 240	306	4 253	79	105	69	54	
Canal de Roulers à la Lys	16,6	6	79	-	1	369	86	1 124	3	58	-	25	
Canal de Bossuit à Courtraï	15,4	10	21	1	-	160	33	257	1	10	-	22	
Canal de l'Espierres	8,4	-	-	31	-	137	31	248	14	2	15	-	
Moervaart Durme (en amont de Lokeren)	28,3	1	-	-	-	6	1	15	1	-	-	-	
Gand	12,7	43	136	797	-	3 459	976	3 547	235	310	226	206	
Ringvaart (Embranchement Nord)	5,9	-	-	439	-	1 692	439	2 634	105	165	69	100	
Total	445,1	-	-	-	-	-	-	111 763	-	-	-	-	-
Centre et Borinage													
Canal du Centre	27,3	80	42	78	1	751	201	3 335	74	51	3	73	
Canal de Hensies-Pommeroeul-Blaton	10,3	10	-	54	-	245	64	623	34	17	3	9	
Canal de Nimy-Blaton-Péronnes	38,9	11	47	152	1	801	210	6 176	67	71	6	66	
Total	76,5	-	-	-	-	-	-	10 134	-	-	-	-	-
Bassin de l'Yser et Côte													
Yser	41,2	-	4	3	1	39	8	159	-	6	-	2	
Canal d'Ypres à l'Yser	15,2	-	3	-	-	17	3	49	-	3	-	-	
Canal de Plassendale à Dunkerque	39,7	4	16	15	-	169	35	736	7	21	1	6	
Canal de Lo	14,3	-	-	-	-	-	-	-	-	-	-	-	
Canal de Bruges à Ostende	20,9	10	45	70	-	437	125	1 202	27	55	1	42	
Canal de Bruges à Zeebrugge	12,0	18	22	-	9	121	49	286	11	11	-	26	
Canal de Bruges à l'Ecluse	6,5	-	6	-	-	19	6	12	-	1	-	5	
Total	149,8	-	-	-	-	-	-	2 444	-	-	-	-	-
Le Royaume	1 525,7	-	-	-	-	-	-	563 417	-	-	-	-	-

(1) N = Nombre de voyages (bateaux chargés).
 (2) Ne peut pas être additionné parce qu'un même bateau est souvent repris dans plusieurs voies navigables. Dès lors le total général est inférieur au total des données des voies navigables pris séparément.

TRANSPORT PAR RAIL.

1. Société nationale des Chemins de fer belges. - Chiffres totaux.

Moyennes mensuelles et mois	Trafic des voyageurs				Transport des marchandises							
	Nombre de voyageurs (1000)	Nombre de voyageurs km (1000000)	Nombre de train-km productif (1000)	Recettes totales (1000000)	(1000 t)	Wagons complets 1 000 000 tkm			Train-km productifs (1000)	tkm bruts remorqués (100000)	Nombre de wagons chargés (trafic commerc. grosses marchandises)	Recettes totales (1000000)
						Trafic intérieur	Import et export	Transit				
1936-1938	15 996	504	5 035	66	5 584	194	179	92	1 895	1 323	..	122
1958	21 962	755	5 206	385	4 779	126	244	111	1 651	1 247	230 293	430
1959	21 249	710	5 055	299	4 840	126	255	121	1 660	1 290	227 536	431
1960	21 780	715	4 843	303	5 041	130	274	118	1 674	1 314	231 489	438
1961	22 095	724	4 746	304	5 085	127	283	125	1 721	1 343	230 941	443
1962	22 730	747	4 857	322	5 161	128	281	127	1 763	1 337	232 673	448
1963	23 023	751	4 818	349	5 419	132	284	149	1 782	1 401	239 890	499
1964	22 975	756	4 907	384	5 516	120	301	156	1 833	1 424	237 191	492
1965	22 788	748	4 973	393	5 292	110	300	143	1 823	1 402	222 440	468
1966	22 493	726	4 896	433	4 910	102	288	124	1 714	1 300	202 998	449
1967	22 085	711	4 794	454	4 924	102	289	111	1 622	1 257	196 579	432
janvier	24 452	737	4 817	442	4 924	103	289	114	1 701	1 314	198 710	440
février	22 690	693	4 364	391	4 518	93	268	115	1 561	1 193	181 412	409
mars	23 793	738	4 841	450	5 152	103	299	115	1 725	1 328	205 947	461
avril	22 298	697	4 635	436	4 757	99	245	109	1 555	1 185	194 955	419
mai	23 042	736	4 745	439	5 129	100	302	111	1 586	1 252	203 265	439
juin	21 134	709	4 846	449	5 346	102	323	118	1 708	1 360	213 782	464
juillet	16 953	687	4 948	499	4 169	80	260	103	1 469	1 122	165 881	369
août	19 082	698	5 087	467	4 481	94	257	91	1 515	1 113	176 993	380
septembre	22 168	699	4 789	524	5 012	104	298	104	1 624	1 257	199 095	429
octobre	23 421	724	4 842	458	5 298	124	307	113	1 732	1 351	211 985	461
novembre	22 834	695	4 600	408	5 077	116	301	113	1 635	1 292	200 323	443
décembre	23 149	718	4 785	485	5 222	102	320	126	1 650	1 322	206 605	465
1968												
janvier	22 895	692	4 865	461	5 221	103	315	124	1 725	1 364	202 941	462
février	22 044	668	4 554	403	5 017	92	315	118	1 641	1 302	196 631	447
mars	22 510	696	4 771	470	5 152	98	327	113	1 687	1 349	203 655	458
avril	21 883	694	4 666	459	5 159	101	318	112	1 658	1 325	205 022	452
mai	21 825	683	4 764	434	4 803	102	280	102	1 581	1 250	195 417	424
juin	20 339	690	4 722	474	5 003	97	308	123	1 623	1 332	200 139	455
juillet	15 899	662	5 121	515	4 729	84	297	128	1 675	1 296	186 809	438
août	18 288	654	5 075	465	4 925	94	311	115	1 645	1 291	192 487	439

2. Société nationale des Chemins de fer vicinaux. - Chiffres totaux.

Moyennes mensuelles et mois	Nombre de voyageurs (1 000)					Tonnes transportées		Recettes nettes (1 000 F)				
	Service		Auto-rails	Autobus		Service		Service		Auto-rails	Autobus	
	Autorails tracteurs	électrique		Capitaux	de substitution	Autorails tracteurs	électrique	Autorails tracteurs	électrique		Capitaux	de substitution
1936-1938	258	13 181	1 710	173	248	336 643
1959	-	11 955	54	1 934	9 722	53 711	551	1 223	57 670	208	8 852	47 293
1960	-	10 578	14	1 934	11 026	45 672	-	982	52 227	100	8 901	55 084
1961	-	9 197	12	1 998	12 334	42 009	-	866	46 182	90	9 032	61 757
1962	-	8 274	-	865	13 917	49 398	-	661	43 497	-	3 630	66 722
1963	-	7 738	13	947	14 707	41 885	-	516	41 388	98	3 942	77 926
1964	-	7 186	14	843	15 019	37 587	-	480	41 599	106	4 182	84 427
1965	-	6 503	13	824	15 169	31 511	-	367	39 652	97	4 234	85 182
1966	-	5 881	14	777	15 247	28 694	-	321	39 565	111	4 414	97 423
1967	-	4 869	15	598	16 072	18 329	-	223	33 195	123	3 380	101 738
janvier	-	5 385	-	666	17 896	28 723	-	281	35 416	-	3 647	111 667
février	-	4 912	-	569	16 055	23 816	-	361	32 306	-	3 246	100 488
mars	-	5 447	4	659	17 689	28 746	-	308	35 793	37	3 538	108 124
avril	-	5 232	7	618	16 900	25 057	-	315	33 409	51	3 330	98 734
mai	-	4 962	24	631	15 950	26 776	-	297	33 786	176	3 595	103 999
juin	-	5 170	34	642	16 446	29 043	-	401	34 781	204	3 535	103 815
juillet	-	3 924	56	440	11 698	6 921	-	82	31 708	478	2 819	81 970
août	-	4 237	47	444	12 417	11 889	-	143	34 151	414	2 821	86 555
septembre	-	5 105	11	637	16 854	10 952	-	118	32 731	88	3 496	103 499
octobre	-	4 885	3	665	17 823	11 880	-	148	31 760	24	3 635	108 160
novembre	-	4 750	-	628	16 923	9 591	-	123	31 648	-	3 504	106 758
décembre	-	4 414	-	572	16 211	6 556	-	94	30 848	-	3 395	107 088
1968												
janvier	-	4 767	-	653	18 113	8 121	-	112	31 247	-	3 524	111 647
février	-	4 162	-	590	16 114	7 774	-	114	27 891	-	3 274	100 763
mars	-	4 386	-	667	17 708	8 189	-	120	28 523	-	3 633	108 934
avril	-	4 068	11	539	15 451	9 762	-	143	28 610	93	3 212	100 821
mai	-	4 399	15	629	17 306	8 575	-	105	29 317	101	3 527	109 364
juin	-	4 007	32	543	15 956	8 798	-	125	27 843	222	3 120	102 845
juillet	-	3 307	61	448	12 433	4 463	-	58	27 102	512	2 842	86 354
août	-	3 290	48	446	12 478	7 798	-	99	26 906	417	2 841	87 387

TRANSPORT PAR RAIL (suite)

3. Société nationale des Chemins de fer belges. - Répartition selon la nature des marchandises pour les mois de mai et juin 1968

SPECIFICATION		Produits agricoles et alimentaires	Combustibles, graisses et huiles industrielles	Minerais	Produits métallurgiques	Matériaux de construction, verres, glaces et produits des carrières, terres et sables	Textiles tanneries et vêtements	Produits chimiques et pharmaceutiques	Divers	Total
mai 1968										
Trafic intérieur	(1 000 t)	17	954	157	374	300	1	71	19	1 893
Exportations	(1 000 t)	25	72	4	321	231	4	119	24	800
Importations	(1 000 t)	41	289	975	110	35	7	45	14	1 516
Transit	(1 000 t)	35	269	5	186	21	3	35	40	593
Total	(1 000 t)	119	1 584	1 142	991	587	14	270	97	4 803
Trafic intérieur	(1 000 tkm)	1 089	56 640	5 152	12 990	20 692	47	4 616	1 145	102 379
Exportations	(1 000 tkm)	2 405	12 846	233	32 789	22 501	522	9 032	3 284	83 612
Importations	(1 000 tkm)	5 102	35 454	130 450	13 567	3 906	821	5 190	1 588	196 128
Transit	(1 000 tkm)	7 511	34 981	1 196	39 807	3 417	472	6 231	7 927	101 542
Total	(1 000 tkm)	16 109	139 922	137 080	99 153	50 522	1 863	25 067	13 944	483 661
Recettes	(1 000 F)	22 574	112 406	52 935	122 739	50 188	3 220	32 625	26 892	423 578
Janvier - mai 1968 (moyennes mensuelles)										
Trafic intérieur	(1 000 t)	12	926	157	397	273	1	68	21	1 855
Exportations	(1 000 t)	24	72	7	350	236	3	140	24	857
Importations	(1 000 t)	46	283	1 119	112	46	6	44	12	1 688
Transit	(1 000 t)	40	285	4	233	24	3	47	30	666
Total	(1 000 t)	122	1 565	1 308	1 093	579	13	299	87	5 066
Trafic intérieur	(1 000 tkm)	950	55 263	5 072	13 225	18 915	45	4 594	1 222	99 286
Exportations	(1 000 tkm)	2 669	13 130	658	34 448	22 364	455	10 547	3 048	87 320
Importations	(1 000 tkm)	4 863	34 521	158 315	13 952	4 774	754	4 943	1 443	223 564
Transit	(1 000 tkm)	7 328	38 418	1 071	47 863	4 140	550	7 978	6 161	113 508
Total	(1 000 tkm)	15 810	141 332	165 117	109 489	50 192	1 805	28 061	11 875	523 680
Recettes	(1 000 F)	22 480	112 359	61 666	134 084	51 375	3 112	36 675	26 008	447 758
Juin 1968										
Trafic intérieur	(1 000 t)	17	867	144	358	290	1	65	19	1 760
Exportations	(1 000 t)	29	85	7	356	238	3	140	22	880
Importations	(1 000 t)	40	316	1 039	118	58	6	51	14	1 642
Transit	(1 000 t)	49	278	28	219	38	7	47	45	721
Total	(1 000 t)	136	1 556	1 218	1 050	624	17	302	101	5 003
Trafic intérieur	(1 000 tkm)	1 072	53 818	4 175	12 167	19 694	36	4 611	1 110	96 683
Exportations	(1 000 tkm)	2 634	14 916	586	36 940	22 087	357	11 517	2 787	91 825
Importations	(1 000 tkm)	4 674	37 075	145 135	14 163	5 861	752	6 626	1 715	216 001
Transit	(1 000 tkm)	8 218	39 167	5 635	46 021	6 158	1 180	7 709	8 902	122 991
Total	(1 000 tkm)	16 599	144 976	155 532	109 291	53 799	2 325	30 463	14 514	527 500
Recettes	(1 000 F)	24 350	114 135	58 303	131 987	54 548	4 230	39 313	28 295	455 161
Janvier - juin 1968 (moyennes mensuelles)										
Trafic intérieur	(1 000 t)	13	916	155	390	276	1	68	21	1 839
Exportations	(1 000 t)	25	70	7	351	237	3	139	23	861
Importations	(1 000 t)	45	288	1 105	113	48	6	45	13	1 681
Transit	(1 000 t)	41	284	8	231	27	4	47	33	675
Total	(1 000 t)	124	1 564	1 293	1 086	587	14	299	89	5 056
Trafic intérieur	(1 000 tkm)	970	55 022	4 923	13 049	19 045	44	4 597	1 203	98 852
Exportations	(1 000 tkm)	2 662	13 429	646	34 864	22 318	439	10 708	3 005	88 071
Importations	(1 000 tkm)	4 831	34 947	156 118	13 988	4 955	754	5 222	1 489	222 304
Transit	(1 000 tkm)	7 476	38 543	1 832	47 556	4 476	655	7 933	6 618	115 089
Total	(1 000 tkm)	15 941	141 929	163 519	109 456	50 794	1 891	28 461	12 315	524 316
Recettes	(1 000 F)	22 791	112 655	61 105	133 735	51 904	3 299	37 115	26 389	448 992

TRANSPORT PAR RAIL (suite)

4. Société nationale des Chemins de fer vicinaux. Répartition selon la nature des marchandises.

A. Poids transporté (tonnes)

Moyennes mensuelles et mois	Combustibles	Produits des carrières	Briques	Terres plastiques et sables	Divers	Total
1966	15	583	21	16 162	11 913	28 694
1967	7	926	13	10 423	6 960	13 329
1967						
janvier	21	1 093	9	14 722	12 878	28 723
février	-	1 519	6	13 976	8 315	23 816
mars	19	770	-	16 127	11 830	28 746
avril	-	968	25	12 985	11 079	25 057
mai	-	967	-	12 533	13 276	26 776
juin	21	20	-	10 168	18 834	29 043
juillet	-	-	10	5 067	1 844	6 921
août	-	1 234	100	8 856	1 699	11 889
septembre	-	1 078	-	8 680	1 194	10 952
octobre	-	1 650	9	9 361	860	11 880
novembre	-	1 290	-	7 278	1 023	9 591
décembre	20	528	-	5 319	689	6 556
1968						
janvier	-	220	-	6 979	922	8 121
février	-	236	-	6 098	1 440	7 774
mars	-	600	-	6 011	1 578	8 189
avril	-	689	-	8 965	108	9 762
mai	20	1 188	-	6 555	812	8 575
juin	-	644	-	7 319	835	8 798
juillet	-	273	-	3 563	627	4 463
août	-	550	-	6 502	746	7 798

B. Prestations de transport (1 000 tkm)

Moyennes mensuelles et mois	Combustibles	Produits des carrières	Briques	Terres plastiques et sables	Divers	Total
1966	-	2	-	64	48	114
1967	-	4	-	41	28	73
1967						
janvier	-	4	-	59	52	115
février	-	6	-	56	33	95
mars	-	3	-	64	47	114
avril	-	4	-	52	44	100
mai	-	4	-	50	53	107
juin	-	-	-	40	75	116
juillet	-	-	-	20	7	27
août	-	5	-	35	7	47
septembre	-	4	-	34	5	43
octobre	-	7	-	37	3	47
novembre	-	5	-	29	4	38
décembre	-	2	-	21	3	26
1968						
janvier	-	1	-	28	4	32
février	-	1	-	24	6	31
mars	-	2	-	24	6	32
avril	-	3	-	36	-	39
mai	-	5	-	26	3	34
juin	-	3	-	29	3	35
juillet	-	1	-	14	3	18
août	-	2	-	26	3	31

NAVIGATION AERIENNE.

1.- Activité de tous les aéroports belges.

a. Evolution dans le temps pour tous les aéroports et pour la Compagnie Sabena.

MOYENNES MENSUELLES ET MOIS	Tous les aéroports (1)						Trafic payant régulier de la SABENA (3)			
	Nombre de vols		Nombre de passagers		Marchandises (2)(t)		Nombre de passagers	Nombre de passagers km (1 000)	Fret (t)	Total tkm (1 000)
	au départ	à l'arrivée	au départ	à l'arrivée	au départ	à l'arrivée				
1960	2 428	2 428	46 612	50 048	2 680	2 472	63 042	108 720	1 603	13 792
1961	2 463	2 468	50 983	50 554	2 891	2 654	60 634	98 169	1 630	12 895
1962	2 538	2 540	60 250	58 987	3 078	2 922	66 433	115 363	1 411	13 666
1963	2 401	2 399	62 965	62 143	3 160	3 189	69 674	112 166	1 644	13 785
1964	2 579	2 576	72 649	73 300	3 498	3 745	75 993	135 543	1 872	16 546
1965	2 695	2 696	79 823	80 537	3 899	4 176	84 562	148 750	2 213	18 795
1966	2 711	2 709	86 517	87 213	4 485	4 617	82 420	137 824	2 257	18 135
mai	2 883	2 887	84 189	94 039	4 509	4 799	90 296	130 957	2 162	16 964
juin	3 083	3 059	105 331	113 100	4 877	5 069	72 656	129 168	896	13 743
juillet	4 064	4 071	160 122	158 859	5 702	5 982	119 911	242 184	2 252	27 830
août	3 989	3 993	151 953	153 861	5 702	5 753	117 113	246 578	2 100	28 210
septembre	3 424	3 423	127 053	116 896	5 533	5 170	111 469	202 439	2 416	24 377
octobre	2 579	2 579	80 890	77 763	4 594	4 480	91 513	145 186	2 606	19 952
novembre	2 034	2 036	55 307	56 267	3 674	3 804	62 877	90 425	2 619	15 033
décembre	2 075	2 078	55 236	51 796	4 286	4 243	61 559	96 110	3 006	16 965
1967	2 888	2 882	97 275	98 942	4 978	4 973	93 147	162 821	3 004	22 846
janvier	2 120	2 118	53 420	55 921	3 653	3 902	65 503	96 650	2 451	15 385
février	1 964	1 951	51 784	52 341	3 545	3 651	61 975	86 232	2 499	14 670
mars	2 366	2 376	71 795	68 300	4 306	4 560	76 253	108 141	2 732	17 005
avril	2 568	2 530	77 383	79 051	4 480	4 584	89 617	135 232	2 869	19 646
mai	3 137	3 117	96 103	106 965	4 638	5 041	102 516	202 690	2 946	23 593
juin	3 570	3 598	123 365	129 139	5 962	5 637	108 538	202 690	2 908	26 296
juillet	4 072	4 073	169 778	164 784	5 965	5 801	130 313	274 554	2 741	32 353
août	4 048	4 033	157 038	169 743	5 902	6 081	119 855	256 111	2 700	30 660
septembre	3 643	3 618	138 171	138 682	6 248	6 107	124 455	237 208	3 329	29 995
octobre	2 935	2 941	99 780	96 246	5 742	5 320	104 488	171 775	3 738	25 394
novembre	2 038	2 020	59 873	60 045	4 497	4 045	66 483	96 380	3 610	19 046
décembre	2 170	2 182	67 390	61 966	4 615	4 589	67 762	116 591	3 517	20 214
1968	2 191	2 180	63 404	65 728	4 023	4 567	69 052	106 849	3 105	17 782
janvier	2 378	2 368	64 461	62 845	4 185	4 811	68 742	90 432	3 295	16 963
février	2 595	2 601	71 826	75 143	4 833	4 915	79 167	101 813	3 636	18 855
mars	3 109	3 091	93 699	97 424	5 097	5 575	90 450	133 910	3 355	21 217
avril	3 621	3 642	126 595	131 256	6 378	6 764	107 836	164 734	3 695	24 837
mai	3 936	3 894	151 703	153 851	7 419	7 092	117 871	224 355	3 922	30 982
juin	133 617	290 103	3 677	54 566
juillet
août

(1) Trafic commercial.

(2) Fret + bagages + courrier.

(3) A partir de 1966, les lignes exploitées par la Sabena pour compte d'Air Congo ne sont plus comprises dans ces chiffres.

NAVIGATION AERIENNE (suite)

1. Activité de tous les aéroports belges (suite)

b. Chiffres détaillés du mois de juin 1968

Aéroports	A l'arrivée							Au départ						
	Nombre de vol	Pas-sagers	Fret (t)	Ba-gages (t)	Cour-rier (t)	Sièges utilisés %	Capacité utilisée %	Nombre de vol	Pas-sagers	Fret (t)	Ba-gages (t)	Cour-rier (t)	Sièges utilisés %	Capacité utilisée %
Trafic régulier (1)														
Trafic Belge														
Bruxelles-National	1 180	58 625	2 232	769	71	57	40	1 190	56 642	1 828	770	97	54	37
Autres	91	420	-	5	-	47	55	94	494	-	7	-	54	64
Trafic étranger														
Bruxelles-National	1 124	53 481	1 235	630	175	57	33	1 130	51 493	1 139	643	137	54	32
Autres	814	27 456	1 275	326	-	99	73	817	26 378	1 297	313	-	99	71
Trafic total														
Bruxelles-National	2 304	112 106	3 467	1 399	246	57	37	2 320	108 135	2 967	1 413	234	54	34
Autres	905	27 876	1 275	331	-	99	73	911	26 872	1 297	320	-	99	71
Total :	3 209	139 982	4 742	1 730	246	63	41	3 231	135 007	4 264	1 733	234	61	39
Trafic irrégulier (2)														
Trafic Belge														
Bruxelles-National	223	9 130	48	126	-	88	61	231	10 428	385	123	1	99	90
Autres	126	407	1	-	-	66	51	129	319	-	1	-	59	46
Trafic étranger														
Bruxelles-National	288	3 596	122	46	4	32	23	296	5 196	554	82	3	44	50
Autres	48	736	18	9	-	57	51	49	753	33	6	-	55	55
Trafic total														
Bruxelles-National	511	12 726	170	172	4	59	39	527	15 624	939	205	4	70	66
Autres	174	1 143	19	9	-	60	51	178	1 072	33	7	-	56	53
Total :	685	13 869	189	181	4	59	40	705	16 696	972	212	4	69	66
Trafic commercial total														
Trafic Belge														
Bruxelles-National	1 403	67 755	2 280	896	71	60	41	1 421	67 070	2 213	893	98	59	41
Autres	217	827	1	5	-	55	52	223	813	-	8	-	56	56
Trafic étranger														
Bruxelles-National	1 412	57 077	1 357	676	179	54	32	1 426	56 689	1 693	725	140	53	33
Autres	862	28 192	1 293	335	-	99	72	866	27 131	1 330	319	-	99	70
Trafic total														
Bruxelles-National	2 815	124 832	3 637	1 571	250	57	37	2 847	123 759	3 906	1 618	238	56	37
Autres	1 079	29 019	1 294	340	-	99	72	1 089	27 944	1 330	327	-	99	70
Total	3 894	153 851	4 931	1 911	250	63	41	3 936	151 703	5 236	1 945	238	61	41

Mouvement de Transit (3)

	Trafic régulier				Trafic irrégulier				Trafic total			
	Passa-gers	Fret (t)	Baga-ges (t)	Cour-rier (t)	Passa-gers	Fret (t)	Baga-ges (t)	Cour-rier (t)	Passa-gers	Fret (t)	Baga-ges (t)	Cour-rier (t)
Bruxelles national	9 325	876	167	93	972	35	13	3	10 297	911	180	96
Autres	1 772	16	21	-	97	-	1	-	1 869	16	22	-
Total	11 097	892	188	93	1 069	35	14	3	12 166	927	202	96

(1) Trafic régulier : Trafic accompli par des compagnies qui exploitent des lignes régulières à horaires fixes.

(2) Trafic irrégulier : Vols effectués par des compagnies qui n'ont pas de trafic à horaires fixes.

(3) Les données relatives au mouvement de transit sont aussi comprises dans le trafic à l'arrivée et au départ.

NAVIGATION AERIENNE (suite)

2. ARRIVEES ET DEPARTS A L'AERODROME DE BRUXELLES - NATIONAL REPARTIS PAR PAYS DE PROVENANCE ET DE DESTINATION

a. Chiffres détaillés pour juin 1968

PAYS	Transport aérien par pays de provenance (pays d'embarquement)					Transport aérien par pays de destination (pays de débarquement)				
	Nombre d'embar- quements	Passa- gers	Fret (t)	Baga- ges (t)	Cour- rier (t)	Nombre de débarque- ments	Passa- gers	Fret (t)	Baga- ges (t)	Cour- rier (t)
EUROPE										
Pays membres de la C.E.E.										
Allemagne	465	12 574	648	112	65	454	12 191	285	134	56
Belgique	70	25	-	-	-	83	89	-	1	-
France	229	7 728	133	85	17	227	9 501	167	113	17
Italie	236	12 438	234	144	8	219	12 035	119	135	12
Luxembourg	54	1 066	14	11	-	55	1 080	21	12	1
Pays-Bas	288	5 980	138	72	19	297	5 775	219	64	10
Pays non membres de la C.E.E.										
Danemark	116	3 731	78	20	1	113	3 435	58	43	4
Espagne	262	15 207	124	272	5	270	15 911	113	219	5
Grèce	64	2 392	26	34	-	66	1 820	54	28	1
Portugal	41	1 623	17	17	2	44	1 746	45	22	2
Royaume-Uni	417	19 444	711	224	39	497	20 467	596	230	25
Suisse	182	7 802	107	66	2	194	7 776	106	86	6
Autres pays d'Europe	266	8 279	96	106	15	340	9 599	752	135	17
Total pays d'Europe	2 690	98 289	2 326	1 163	173	2 769	101 425	2 535	1 222	156
AFRIQUE (total) :	191	6 925	193	99	6	219	6 831	547	142	20
dont Congo (Kinshasa)	37	1 957	48	29	2	54	2 322	101	66	11
AMERIQUE (total)	218	16 818	1 018	276	69	229	12 723	746	208	59
dont Etats-Unis	164	13 055	990	220	63	159	9 520	596	156	53
ASIE (total)	81	2 560	92	33	2	118	2 744	77	46	3
OCEANIE (total)	2	240	8	-	-	3	36	1	-	-
TOTAL GENERAL	3 182	124 832	3 637	1 571	250	3 338	123 759	3 906	1 618	238

NOTE : A partir de 1961, le pays de provenance correspond au pays d'embarquement réel des voyageurs ou marchandises et le pays de destination au pays de débarquement réel.

TRANSPORT PAR ROUTE.

1. Véhicules à moteur neufs, mis en circulation

a) Evolution dans le temps

MOYENNES MENSUELLES ET MOIS	Voitures pour personnes	Autobus et autocars	Véhicules pour le transport de mar- chandises	Tracteurs	Tracteurs agricoles	Total	Motos (1)	Scoters	Auto- scooters (2)	Total
1960	10 789	56	1 331	214	202	12 592	326	800	40	1 166
1961	11 199	59	1 563	222	330	13 373	291	781	27	1 100
1962	12 164	57	1 545	233	303	14 301	233	554	17	805
1963	14 447	91	1 745	247	326	16 857	122	408	6	596
1964	16 784	102	1 777	175	502	19 341	421	279	5	706
1965	19 541	107	1 737	132	582	22 099	428	129	5	562
1966	19 284	107	1 802	129	664	21 988	354	76	3	434
1967	19 866	99	1 728	109	540	22 342	299	44	4	347
janvier	16 945	90	1 688	115	465	19 303	136	21	2	159
février	22 047	151	1 885	106	704	24 893	217	51	3	271
mars	26 527	159	2 341	121	826	29 974	335	48	4	387
avril	23 205	156	1 876	110	580	25 927	279	51	6	336
mai	23 067	94	1 670	117	424	25 372	332	52	3	387
juin	24 043	84	1 912	113	598	26 750	450	59	4	513
juillet	19 599	70	1 469	108	582	21 828	456	60	4	520
août	16 668	93	1 349	99	547	18 756	475	67	9	551
septembre	16 828	74	1 474	106	501	18 983	331	48	6	385
octobre	19 430	103	1 872	128	597	22 130	261	27	1	289
novembre	15 949	72	1 641	80	387	18 129	182	34	3	219
décembre	14 083	44	1 556	108	266	16 057	135	13	-	148
1968										
janvier	19 770	87	1 823	147	405	22 232	183	13	2	198
février	23 112	114	1 770	92	491	25 579	237	25	33	295
mars	25 062	124	1 839	113	726	27 864	304	24	5	333
avril	30 399	130	2 093	127	820	33 569	368	58	8	434
mai	29 598	69	1 877	133	477	32 154	386	45	6	437
juin	25 217	93	1 749	110	517	27 686	401	27	3	431

b) Chiffres détaillés pour mai 1968, d'après la résidence du déclarant

MOYENNES MENSUELLES ET MOIS	Voitures pour personnes	Autobus et autocars	Véhicules pour le transport de mar- chandises	Tracteurs	Tracteurs agricoles	Total	Motos (1)	Scoters	Auto- scooters (2)	Total
Provinces de :										
Anvers	4 673	8	309	29	50	5 069	19	-	-	19
Brabant	8 029	22	575	23	73	8 722	88	10	-	98
Hainaut	3 958	4	186	15	58	4 221	100	23	-	123
Liège	3 445	7	184	11	46	3 693	76	8	3	87
Limbourg	1 633	9	134	13	35	1 824	26	1	2	29
Luxembourg	614	-	27	6	25	672	13	-	-	13
Namur	1 157	2	52	2	37	1 250	31	1	1	33
Flandre orientale	3 454	10	212	18	74	3 768	19	2	-	21
Flandre occidentale	2 359	7	197	16	79	2 658	14	-	-	14
Le Royaume	29 322	69	1 876	133	477	31 877	386	45	6	437
Congo	104	-	1	-	-	105	-	-	-	-
Autres pays	172	-	-	-	-	172	-	-	-	-
Total général	29 598	69	1 877	133	477	32 154	386	45	6	437

(1) Non compris les vélomoteurs d'une cylindrée de 50 Cm³ et au-dessus.(2) Cylindrée maximum de 350 Cm³ et poids maximum de 350 kg.

TRANSPORT PAR ROUTE (suite)

1.- Véhicules à moteur neufs, mis en circulation (suite)

c) Chiffres détaillés pour juin 1968, d'après la résidence du déclarant

MOYENNES MENSUELLES ET MOIS	Voitures pour personnes	Autobus et autocars	Véhicules pour le transport de mar- chandises	Tracteurs	Tracteurs agricoles	Total	Motos (1)	Scoters	Auto scoters (2)	Total
Province de :										
Anvers	3 965	17	288	32	62	4 364	25	1	-	26
Brabant	6 851	40	487	24	79	7 481	86	6	1	93
Hainaut	3 330	8	180	8	68	3 594	97	7	1	105
Liège	2 820	4	170	9	59	3 062	70	7	-	77
Limbourg	1 481	10	105	7	47	1 650	27	3	-	30
Luxembourg	470	2	28	-	16	516	17	1	-	18
Namur	951	1	62	8	35	1 057	38	1	-	39
Flandre orientale	2 899	10	219	10	68	3 206	28	1	1	30
Flandre occidentale	2 061	1	210	12	83	2 367	13	-	-	13
Le Royaume	24 828	93	1 749	110	517	27 297	401	27	3	431
Congo	155	-	-	-	-	155	-	-	-	-
Autres pays	234	-	-	-	-	234	-	-	-	-
Total général	25 217	93	1 749	110	517	27 686	401	27	3	431

(1) Non compris les vélomoteurs d'une cylindrée de 50 Cm³ et au-dessous.(2) Cylindrée maximum de 350 Cm³ et poids maximum de 350 kg.

TRANSPORT PAR ROUTE (suite)

1. VEHICULES A MOTEUR NEUFS, MIS EN CIRCULATION (suite)

d) Répartition d'après le pays d'origine et d'après la marque, deuxième trimestre 1968.

PAYS D'ORIGINE ET MARQUES	Voitures pour personnes		Autobus et autocars		Véhicules pour le transport de marchandises		Tracteurs		Tracteurs agricoles		Total	
	Total	Nouvel-les plaques (1)	Total	Nouvel-les plaques (1)	Total	Nouvel-les plaques (1)	Total	Nouvel-les plaques (1)	Total	Nouvel-les plaques (1)	Total	Nouvel-les plaques (1)
Allemagne occidentale												
B.M.W.	1 976	403	-	-	-	-	-	-	-	-	1 976	403
D.K.W.	697	88	1	-	9	3	-	-	-	-	707	91
Ford 12 M	3 380	1 122	-	-	9	3	-	-	-	-	3 389	1 125
Ford 17 M	1 500	216	-	-	3	-	-	-	-	-	1 503	216
Ford 20 M	1 328	185	-	-	-	-	-	-	-	-	1 328	185
Autres Ford	1 244	253	68	35	532	175	18	14	186	98	2 048	575
Mercédès 220	636	125	-	-	-	-	-	-	-	-	636	125
Mercédès 200	455	81	-	-	-	-	-	-	-	-	455	81
Mercédès 200 D	936	155	-	-	-	-	-	-	-	-	936	155
Autres Mercédès	809	165	34	25	414	162	24	12	3	2	1 284	366
Opel 1900	804	137	-	-	1	1	-	-	-	-	805	138
Opel Kadett	3 509	1 352	-	-	1	-	-	-	-	-	3 482	1 352
Opel 1700	2 185	345	-	-	1	1	-	-	-	-	2 186	346
Autres Opel	1 849	343	-	-	157	54	-	-	-	-	2 006	397
Volkswagen	1 574	650	31	17	758	275	-	-	-	-	2 363	942
Volkswagen 1300	2 816	961	-	-	-	-	-	-	-	-	2 816	961
Volkswagen 1600	1 418	253	-	-	31	7	-	-	-	-	1 449	260
Autres Volkswagen	1 179	273	-	-	-	-	-	-	-	-	1 179	273
Autres marques	3 456	1 445	25	13	419	146	57	28	534	285	7 095	1 917
Total	31 751	8 552	159	90	2 335	827	99	54	723	385	35 067	9 908
Allemagne orientale												
Wartburg	96	19	-	-	5	1	-	-	-	-	101	20
Trabant	15	3	-	-	-	-	-	-	-	-	15	3
Autres marques	-	-	-	-	1	-	-	-	-	-	1	-
Total	111	22	-	-	6	1	-	-	-	-	117	23
Autriche												
Steyr	-	-	-	-	6	3	-	-	12	8	18	11
Autres marques	-	-	-	-	-	-	-	-	-	-	-	-
Total	-	-	-	-	6	3	-	-	12	8	18	11
Belgique												
Brossel-Bovy-Pipe	-	-	12	7	1	-	-	-	-	-	13	7
Autres marques	7	5	48	35	18	12	8	7	-	-	81	59
Total	7	5	60	42	19	12	8	7	-	-	94	66
France												
Citroën I.D. 19	871	108	-	-	-	-	-	-	-	-	871	108
Citroën Dyane	2 143	817	-	-	-	-	-	-	-	-	2 143	817
Autres Citroën	1 497	448	9	1	547	199	-	-	-	-	2 053	648
Peugeot 204	1 272	357	-	-	1	-	-	-	-	-	1 273	357
Peugeot 404	2 180	305	-	-	7	2	-	-	-	-	2 187	307
Autres Peugeot	742	114	3	1	113	37	-	-	-	-	858	152
Renault 3 - 4 HP	2 836	1 113	-	-	27	18	-	-	-	-	2 863	1 131
Renault R 16	1 366	211	-	-	-	-	-	-	-	-	1 366	211
Renault R 8 - R 10	2 282	631	-	-	-	-	-	-	-	-	2 282	631
Autres Renault	697	172	-	-	657	279	1	1	40	22	1 385	474
Simca 1000	1 703	776	-	-	-	-	-	-	-	-	1 703	776
Simca 1100	2 148	493	-	-	2	2	-	-	-	-	2 150	495
Autres Simca	1 741	323	-	-	-	-	-	-	-	-	1 741	323
Autres marques	8	1	1	1	182	69	2	1	51	28	244	100
Total	21 476	5 869	13	3	1 536	606	3	2	91	50	23 119	6 530
Japon												
Datsun	333	102	-	-	-	-	-	-	-	-	333	102
Honda	511	291	-	-	-	-	-	6	5	5	517	296
Toyota	1 604	411	-	-	-	-	-	-	-	-	1 604	411
Autres marques	245	54	2	2	15	5	-	-	-	-	262	61
Total	2 693	858	2	2	15	5	-	-	6	5	2 716	870

(1) Véhicules immatriculés avec une nouvelle plaque et au nom de déclarants belges.

TRANSPORT PAR ROUTE (suite)

1. VEHICULES A MOTEUR NEUFS, MIS EN CIRCULATION (suite)

d) Répartition d'après le pays d'origine et d'après la marque, deuxième trimestre 1968 (suite)

PAYS D'ORIGINE ET MARQUES	Voitures pour personnes		Autobus et autocars		Véhicules pour le transport de marchandises		Tracteurs		Tracteurs agricoles		Total	
	Total	Nouvel- les plaques (1)	Total	Nouvel- les plaques (1)	Total	Nouvel- les plaques (1)	Total	Nouvel- les plaques (1)	Total	Nouvel- les plaques (1)	Total	Nouvel- les plaques (1)
Italie												
Fiat 850	2 775	1 400	-	-	-	-	-	-	-	-	2 775	1 400
Fiat 124	2 386	638	-	-	1	-	-	-	-	-	2 387	638
Fiat 125	1 102	199	-	-	-	-	-	-	-	-	1 102	199
Autres Fiat	2 475	1 189	21	11	197	80	29	21	136	73	2 858	1 374
Autres marques	990	210	1	-	49	11	4	2	75	46	1 119	269
Total	9 728	3 636	22	11	247	91	33	23	211	119	10 241	3 880
Pays-Bas												
D.A.F.	2 375	1 114	17	11	207	76	35	15	-	-	2 634	1 216
Autres marques	-	-	-	-	1	1	-	-	-	-	1	1
Total	2 375	1 114	17	11	208	77	35	15	-	-	2 635	1 217
Royaume-Uni												
Austin	1 515	680	1	-	33	11	1	1	-	-	1 550	692
Bedford	1	1	4	3	429	154	4	3	-	-	438	161
Massey-Ferguson	-	-	-	-	-	-	20	11	230	114	250	125
Ford-Anglia	103	45	-	-	3	3	-	-	-	-	106	48
Ford Escort	3 102	1 355	-	-	-	-	-	-	-	-	3 102	1 355
Ford Cortina	1 773	403	-	-	-	-	-	-	-	-	1 773	403
Autres Ford	196	35	-	-	98	23	3	1	1	1	298	60
Morris	1 551	697	1	1	10	3	-	-	-	-	1 562	701
Sunbeam	777	226	-	-	-	-	-	-	-	-	777	226
Triumph 13/60	220	71	-	-	-	-	-	-	-	-	220	71
Autres Triumph	702	240	-	-	-	-	-	-	-	-	702	240
Vauxhall Viva	1 762	703	-	-	-	-	-	-	-	-	1 762	703
Vauxhall Victor	534	83	-	-	-	-	-	-	-	-	534	83
Autres Vauxhall	185	42	-	-	-	-	-	-	-	-	185	42
Autres marques	341	80	8	4	73	25	6	2	184	93	612	204
Total	12 762	4 661	14	8	646	219	34	18	415	208	13 871	5 114
Suède												
Scania-Vabis	-	-	-	-	65	27	67	35	-	-	132	62
Volvo	2 148	445	4	1	118	51	55	21	20	9	2 345	527
Autres marques	64	12	-	-	-	-	-	-	-	-	64	12
Total	2 212	457	4	1	183	78	122	56	20	9	2 541	601
Tchécoslovaquie												
Skoda	555	144	-	-	2	1	-	-	-	-	557	145
Autres marques	-	-	-	-	1	1	1	-	91	41	93	42
Total	555	144	-	-	3	2	1	-	91	41	650	187
U.R.S.S.												
Scaldia-Moskvitch	405	88	-	-	2	1	-	-	-	-	407	89
Autres marques	44	10	-	-	-	-	-	-	39	16	83	26
Total	449	98	-	-	2	1	-	-	39	16	490	115
U.S.A.												
Buick	42	5	-	-	-	-	-	-	-	-	42	5
Chevrolet	201	27	-	-	8	2	-	-	-	-	209	29
Chrysler	15	1	-	-	-	-	-	-	-	-	15	1
Dodge	173	25	-	-	40	18	1	-	-	-	214	43
Ford Mustang	125	29	-	-	-	-	-	-	-	-	125	29
Ford Fairlane 500 V 8	39	6	-	-	-	-	-	-	-	-	39	6
Autres Ford	26	3	1	-	33	12	-	-	1	1	61	16
International	-	-	-	-	25	8	9	7	106	58	140	73
Plymouth	105	19	-	-	-	-	-	-	-	-	105	19
Rambler	8	1	-	-	-	-	-	-	-	-	8	1
Valiant	180	28	-	-	-	-	-	-	-	-	180	28
Autres marques	139	33	-	-	19	15	9	5	51	23	218	76
Total	1 053	177	1	-	125	55	19	12	158	82	1 356	326
Autres nationalités ou marques dont la nationa- lité est inconnue	42	-	-	-	(2)	267	16	15	48	39	494	330
Total général	85 214	25 602	292	168	5 719	2 244	370	202	1 814	962	93 409	29 178

(1) Véhicules immatriculés avec une nouvelle plaque et au nom de déclarants belges.

(2) Dont 364 grues et machines automotrices.

TRANSPORT PAR ROUTE (suite)

2. Véhicules à moteur d'occasion, mis en circulation

a) Evolution dans le temps.

MOYENNES MENSUELLES ET MOIS	Voitures pour personnes	Autobus et autocars	Véhicules pour le transport de marchandises	Tracteurs	Tracteurs agricoles	Total
1960	10 720	42	1 546	261	73	12 643
1961	12 083	44	1 742	322	102	14 294
1962	12 787	53	1 720	313	119	14 992
1963	14 163	83	1 752	274	177	16 449
1964	16 696	69	1 797	223	293	19 078
1965	18 450	51	1 669	143	403	20 717
1966	19 473	58	1 675	497	98	21 802
1967	20 161	54	1 619	96	470	22 401
janvier	17 755	71	1 904	94	380	20 204
février	19 092	50	1 530	82	551	21 305
mars	23 700	65	1 950	119	750	26 584
avril	21 855	60	1 727	113	510	24 265
mai	22 922	66	1 512	96	505	25 101
juin	24 460	49	1 731	108	564	26 912
juillet	22 138	29	1 374	85	396	24 022
août	20 128	44	1 655	95	457	22 379
septembre	18 527	63	1 534	96	390	20 610
octobre	19 972	53	1 759	81	499	22 364
novembre	16 181	43	1 285	78	374	17 961
décembre	15 204	60	1 469	104	263	17 100
1968						
janvier	19 806	93	1 962	126	381	22 368
février	19 645	59	1 612	96	458	21 870
mars	21 299	59	1 686	75	545	23 664
avril	26 788	89	1 878	163	592	29 510
mai	26 494	63	1 915	140	517	29 129
juin	24 212	74	2 148	171	467	27 072
juillet	25 660	53	1 774	120	493	28 100
août	18 714	57	1 588	98	463	20 920

b) Chiffres détaillés pour juillet 1968, d'après la résidence du déclarant (1)

MOYENNES MENSUELLES ET MOIS	Voitures pour personnes	Autobus et autocars	Véhicules pour le transport de marchandises	Tracteurs	Tracteurs agricoles	Total
Province de :						
Anvers	3 668	3	211	26	33	3 941
Brabant	6 252	10	456	10	53	6 781
Hainaut	3 722	6	237	11	59	4 035
Liège	3 465	3	201	17	83	3 769
Limbourg	1 707	3	111	7	28	1 856
Luxembourg	550	4	51	6	44	655
Namur	1 125	3	88	10	56	1 282
Flandre orientale	2 584	13	208	18	56	2 879
Flandre occidentale	2 396	8	209	15	81	2 709
Le Royaume	25 469	53	1 772	120	493	27 907
Véhicules de personnes qui résident temporairement dans le pays	191	-	2	-	-	193
Total général	25 660	53	1 774	120	493	28 100

(1) A partir de janvier 1960, l'Institut national de Statistique établit une statistique mensuelle des véhicules à moteur d'occasion, immatriculés et mis en circulation. Ainsi que la statistique des véhicules à moteur neufs, cette statistique est basée sur la documentation fournie par l'Office de la Circulation Routière du Ministère des Communications.

TRANSPORT PAR ROUTE (suite)

2. - Véhicules à moteur d'occasion mis en circulation (suite)

c) Chiffres détaillés pour août 1968, d'après la résidence du déclarant (1)

RESIDENCE DU DECLARANT	Voitures pour personnes	Autobus et autocars	Véhicules pour le trans- port de mar- chandises	Tracteurs	Tracteurs agricoles	Total
Province de :						
Anvers	2 751	4	179	13	33	2 980
Brabant	4 463	17	337	8	59	4 884
Hainaut	2 763	7	252	13	58	3 093
Liège	2 343	1	179	15	72	2 610
Limbourg	1 264	7	84	8	38	1 401
Luxembourg	510	2	106	1	32	651
Namur	889	2	121	7	38	1 057
Flandre orientale	1 956	14	181	8	49	2 208
Flandre occidentale	1 704	3	149	25	84	1 965
Le Royaume	18 643	57	1 588	98	463	20 849
Véhicules de personnes qui résident temporairement dans le pays	71	-	-	-	-	71
Total général	18 714	57	1 588	98	463	20 920

(1) A partir de janvier 1960, l'Institut national de Statistique établit une statistique mensuelle des véhicules à moteur d'occasion, immatriculés et mis en circulation. Ainsi que la statistique des véhicules à moteur neufs, cette statistique est basée sur la documentation fournie par l'Office de la Circulation Routière du Ministère des Communications.

TRANSPORT PAR ROUTE (suite)

2. Véhicules à moteur d'occasion, mis en circulation (suite)

d) Répartition d'après le pays d'origine et d'après la marque, deuxième trimestre 1968.

PAYS D'ORIGINE ET MARQUES	Voitures pour personnes		Autobus et autocars		Véhicules pour le transport de marchandises		Tracteurs		Tracteurs agricoles		Total	
	Total	Nouvel-les plaques (1)	Total	Nouvel-les plaques (1)	Total	Nouvel-les plaques (1)	Total	Nouvel-les plaques (1)	Total	Nouvel-les plaques (1)	Total	Nouvel-les plaques (1)
Allemagne occidentale												
B.M.W.	1 937	1 066	-	-	-	-	-	-	-	-	1 937	1 066
Borgward	290	123	1	1	33	17	-	-	-	-	324	141
D.K.W.	1 523	754	1	1	29	13	-	-	-	-	1 553	768
Ford 12 M	1 980	925	-	-	9	4	-	-	-	-	1 989	929
Ford 17 M	410	116	-	-	-	-	-	-	-	-	410	116
Ford 20 M	3 055	1 141	-	-	9	3	-	-	-	-	3 064	1 144
Autres Ford	821	308	10	5	316	153	8	8	40	29	1 195	503
Mercédès 190	436	146	-	-	-	-	-	-	-	-	436	146
Mercédès 190 D	934	246	-	-	-	-	-	-	-	-	934	246
Mercédès 220	780	229	-	-	-	-	-	-	-	-	780	229
Autres Mercédès	1 172	364	81	66	784	455	28	16	1	1	2 066	902
Opel Rekord 1500	1 938	810	-	-	3	1	-	-	-	-	1 941	811
Opel	1 558	722	5	3	402	205	-	-	-	-	1 965	930
Opel 1700	1 899	643	-	-	1	-	-	-	-	-	1 900	643
Opel Kadett	1 400	754	-	-	-	-	-	-	-	-	1 400	754
Autres Opel	2 484	844	-	-	4	3	-	-	-	-	2 488	847
Volkswagen	6 904	4 205	8	8	766	366	-	-	-	-	7 678	4 579
Volkswagen 1500	767	291	-	-	6	4	-	-	-	-	773	295
Volkswagen 1500 mixte	300	104	-	-	6	-	-	-	-	-	300	104
Volkswagen 1300	563	276	-	-	-	-	-	-	-	-	563	276
Autres Volkswagen	554	227	-	-	-	-	-	-	-	-	554	227
Autres marques	2 167	1 286	10	8	675	414	174	115	599	425	3 625	2 248
Total	33 872	15 580	116	92	3 037	1 638	210	139	640	455	37 875	17 904
Allemagne orientale												
Wartburg	149	54	-	-	8	3	-	-	-	-	157	57
Trabant	56	35	-	-	-	-	-	-	-	-	56	35
Autres marques	1	-	-	-	1	1	-	-	5	3	7	4
Total	206	89	-	-	9	4	-	-	5	3	220	96
Autriche												
Steyr	1	-	-	-	16	5	2	1	29	18	48	24
Autres marques	-	-	-	-	-	-	-	-	-	-	-	-
Total	1	-	-	-	16	5	2	1	29	18	48	24
Belgique												
Vanhool	-	-	20	16	-	-	-	-	-	-	20	16
Autres marques	5	3	4	3	4	3	3	2	3	1	19	12
Total	5	3	24	19	4	3	3	2	3	1	39	28
France												
Citroën 2 HP	3 068	2 169	-	-	46	28	-	-	-	-	3 114	2 197
Citroën ID 19	1 225	380	-	-	-	-	-	-	-	-	1 225	380
Autres Citroën	1 958	892	3	1	377	211	-	-	-	-	2 338	1 104
Ford	50	21	-	-	2	2	-	-	-	-	52	23
Panhard	459	211	-	-	1	-	-	-	-	-	460	211
Peugeot 404	2 086	700	-	-	1	1	-	-	-	-	2 087	701
Peugeot 403	697	304	-	-	46	12	-	-	-	-	743	316
Autres Peugeot	857	329	1	-	77	36	-	-	-	-	935	365
Renault R 8 R 10	1 432	684	-	-	-	-	-	-	-	-	1 432	684
Renault Dauphine	1 921	1 210	-	-	2	2	-	-	-	-	1 923	1 212
Renault 3/4 CV	1 897	1 155	-	-	19	10	-	-	-	-	1 916	1 165
Autres Renault	1 819	1 048	1	1	429	241	-	-	34	20	2 283	1 310
Simca 1000	2 061	1 261	-	-	-	-	-	-	-	-	2 061	1 261
Simca Aronde	722	376	-	-	-	-	-	-	-	-	722	376
Autres Simca	1 263	456	-	-	-	-	-	-	-	-	1 263	456
Autres marques	24	12	1	-	26	20	4	2	21	13	76	47
Total	21 539	11 208	6	2	1 026	563	4	2	55	33	22 630	11 808

(1) Véhicules immatriculés avec une nouvelle plaque et au nom de déclarants belges.

TRANSPORT PAR ROUTE (suite)

2. VEHICULES A MOTEUR D'OCCASION, MIS EN CIRCULATION (suite)

d) Répartition d'après le pays d'origine et d'après la marque, deuxième trimestre 1968 (suite)

Pays d'origine et marques	Voitures pour personnes		Autobus et autocars		Véhicules pour le transport de marchandises		Tracteurs		Tracteurs agricoles		Total	
	Total	Nouvel- les plaques (1)	Total	Nouvel- les plaques (1)	Total	Nouvel- les plaques (1)	Total	Nouvel- les plaques (1)	Total	Nouvel- les plaques (1)	Total	Nouvel- les plaques (1)
Italie												
Fiat 850	719	441	-	-	-	-	-	-	-	-	719	441
Fiat 1100	847	492	-	-	14	5	-	-	-	-	861	497
Fiat 600	1 842	1 140	-	-	4	1	-	-	-	-	1 846	1 441
Autres Fiat	2 291	1 132	16	13	71	40	21	15	27	18	2 426	1 218
Autres marques	493	177	10	6	14	7	10	10	12	9	539	209
Total	6 192	3 682	26	19	103	53	31	25	39	27	6 391	3 806
Pays-Bas												
D.A.F.	1 469	1 029	12	8	87	42	11	5	-	-	1 579	1 084
Autres marques	-	-	-	-	2	2	-	-	-	-	2	2
Total	1 469	1 029	12	8	89	44	11	5	-	-	1 581	1 086
Royaume-Uni												
Austin	758	442	-	-	69	42	-	-	1	1	828	485
Bedford	-	-	1	-	328	161	2	-	-	-	331	161
Massey-Ferguson	-	-	-	-	-	-	42	32	309	203	351	235
Ford Anglia	1 718	976	-	-	3	1	-	-	-	-	1 721	977
Ford Cortina	1 682	702	-	-	-	-	-	-	-	-	1 682	702
Ford Corsair	291	90	-	-	-	-	-	-	-	-	291	90
Autres Ford	1 139	432	2	2	94	51	26	16	107	74	1 368	575
Hillman	221	113	-	-	-	-	-	-	-	-	221	113
Morris	791	477	2	-	35	19	-	-	-	-	828	496
Sunbeam	184	93	-	-	-	-	-	-	-	-	184	93
Triumph 1200	690	421	-	-	-	-	-	-	-	-	690	421
Autres Triumph	406	216	-	-	-	-	-	-	-	-	406	216
Vauxhall Viva	425	213	-	-	-	-	-	-	-	-	425	213
Vauxhall Victor	565	227	-	-	-	-	-	-	-	-	565	227
Autres Vauxhall	297	118	-	-	1	1	-	-	-	-	298	119
Autres marques	718	350	22	14	90	50	24	21	152	112	1 006	547
Total	9 885	4 870	27	16	620	325	94	69	569	390	11 195	5 670
Suède												
S.A.A.B.	101	44	-	-	-	-	-	-	-	-	101	44
Volvo	948	351	6	4	70	33	20	13	7	6	1 051	407
Autres marques	-	-	2	2	55	27	39	29	-	-	96	58
Total	1 049	395	8	6	125	60	59	42	7	6	1 248	509
Tchécoslovaquie												
Skoda	576	279	1	1	1	1	-	-	-	-	578	281
Autres marques	1	-	-	-	1	1	-	-	33	21	35	22
Total	577	279	1	1	2	2	-	-	33	21	613	303
U.R.S.S.												
Scaldia-Moskvitch	195	83	-	-	-	-	-	-	-	-	195	83
Autres marques	75	16	-	-	-	-	1	1	3	3	79	20
Total	270	99	-	-	-	-	1	1	3	3	274	103
U.S.A.												
Buick	103	30	-	-	-	-	-	-	-	-	103	30
Chevrolet	642	182	1	1	122	61	3	1	-	-	768	245
Chrysler	32	10	-	-	1	1	-	-	-	-	33	11
Dodge	127	31	-	-	39	27	-	-	-	-	166	58
Ford Mustang	104	42	-	-	-	-	-	-	-	-	104	42
Ford Fairlane 500 V8	139	44	-	-	2	-	-	-	-	-	141	44
Autres Ford	315	108	3	3	215	100	3	2	4	4	540	217
International	-	-	-	-	16	8	17	11	111	75	144	94
Plymouth	91	30	-	-	1	-	-	-	-	-	92	31
Rambler	78	24	-	-	-	-	-	-	-	-	78	24
Valiant	194	57	-	-	-	-	-	-	-	-	194	57
Autres marques	454	172	1	1	117	69	19	14	51	39	642	299
Total	2 279	730	5	5	513	271	42	28	166	118	3 005	1 152
Autres nationalités ou marques dont la nationalité est incon- nue	150	48	1	1	(2)397	307	17	15	27	24	592	395
Total général	77 494	38 012	226	169	5 941	3 275	474	329	1 576	1 099	85 711	42 884

(1) Véhicules immatriculés avec une nouvelle plaque et au nom de déclarants belges

(2) Dont 386 grues et machines automotrices.

TRANSPORT PAR ROUTE (suite)

3.- Accidents de la circulation routière.

a) Evolution dans le temps

MOYENNES MENSUELLES ET MOIS	Nombre d'accidents			Nombre de victimes					
	Total (1)	entre 2 usagers de la route	avec dommages matériels importants	Nombre total de tués (2)	Tués sur place		Blessés graves		Blessés légers
					Total	dont piétons	Total	dont piétons	Total
1960	14 614	11 154	3 720	..	91	24	1 158	219	5 396
1961	15 610	11 975	4 013	..	90	23	1 259	237	5 785
1962	16 625	12 683	4 391	..	94	26	1 257	225	5 765
1963	17 916	13 527	4 985	157	101	26	1 262	222	5 900
1964	19 680	15 012	5 548	192	113	26	1 469	238	6 743
1965	20 343	15 514	6 055	200	116	28	1 487	259	6 796
1966	19 646	14 988	6 031	194	108	30	1 404	254	6 404
1967	19 217	14 604	6 293	207	113	30	1 463	250	6 435
janvier	17 901	13 266	5 864	195	92	31	1 166	230	5 216
février	16 058	12 242	5 006	191	97	32	1 203	240	5 114
mars	18 786	14 493	6 047	187	91	25	1 414	253	5 854
avril	18 420	14 149	5 945	182	109	27	1 346	224	6 257
mai	20 041	15 277	6 299	186	102	25	1 486	236	6 993
juin	18 078	13 695	5 500	200	119	22	1 356	208	6 341
juillet	18 533	13 982	6 311	219	124	24	1 693	227	7 580
août	18 053	13 856	6 035	231	124	29	1 603	252	6 680
septembre	19 619	15 130	6 161	212	117	32	1 494	213	6 738
octobre	21 866	16 848	7 146	230	128	38	1 652	294	7 408
novembre	21 206	16 162	7 575	230	123	29	1 652	327	6 799
décembre	22 044	16 150	7 622	225	133	50	1 487	302	6 240
1968									
janvier	18 304	13 595	6 004	..	95	34	1 121	232	5 054
février	17 042	13 020	5 830	..	85	29	1 275	245	4 966
mars	18 133	13 963	5 747	..	105	27	1 380	259	6 023
avril	17 229	13 150	5 481	..	122	24	1 354	257	5 923
mai	18 540	13 994	6 193	..	121	28	1 552	211	6 602
juin	* 19 429	*114	* 26	* 1 639	* 221	* 7 366
juillet	* 18 872	*109	* 16	* 1 787	* 252	* 7 461
août	* 18 152	*118	* 24	* 1 764	* 245	* 7 333

(1) A partir du mois de juin 1965, les chiffres provisoires (*) concernant le nombre total d'accidents ont été corrigés de telle sorte qu'ils se rapprochent sensiblement des chiffres définitifs ultérieurs.

(2) D'après la statistique des causes de décès. Y compris les décès dans les 30 jours suivant l'accident. Les décès étant enregistrés au moment où ils se produisent et non à celui de l'accident, les chiffres du nombre total de tués ne sont pas comparables mois par mois avec le nombre de tués sur place.

TRANSPORT PAR ROUTE (suite)

3. - ACCIDENTS DE LA CIRCULATION ROUTIERE (suite)
b) Chiffres détaillés pour le premier trimestre 1968

Province Le Royaume	Nombre d'accidents					Nombre de victimes				Nombre d'accidents avec dommages matériels	
	entre 2 usagers de la route	1 usager contre véhicule ne par- ticipant pas à la circula- tion	Colli- sion avec un obsta- cle fixe	autre accid- ent	Total	tués sur place	blessés graves	blessés légers	Total	légers	importants
1	2	3	4	5	6	7	8	9	10	11	12
Provinces											
Anvers	8 662	1 453	578	160	10 853	50	642	2 887	3 579	7 892	2 801
Brabant	11 332	2 034	890	300	14 556	46	705	3 435	4 186	10 175	4 091
Hainaut	4 116	912	414	176	5 618	36	587	2 110	2 733	2 805	2 680
Liège	3 404	651	352	153	4 560	21	341	1 624	1 986	2 490	1 951
Limbourg	1 945	199	187	89	2 420	33	317	1 103	1 453	1 323	1 053
Luxembourg	434	88	91	57	670	15	91	316	422	180	477
Namur	1 130	205	152	58	1 545	14	232	581	827	719	795
Flandre orientale	5 760	1 302	614	256	7 932	33	427	2 193	2 653	5 822	1 969
Flandre occidentale	3 795	746	530	254	5 325	37	434	1 794	2 265	3 512	1 764
Le Royaume (1)	40 578	7 590	3 808	1 503	53 479	285	3 776	16 043	20 104	34 918	17 581
Commune de :											
moins de 5 000 habitants	7 628	1 012	1 443	629	10 712	122	1 532	4 671	6 325	4 726	5 831
5 000 à 19 999 habitants	10 244	1 894	1 140	427	13 705	106	1 322	4 922	6 350	7 839	5 606
20 000 à 49 999 habitants	9 058	1 929	560	256	11 803	27	594	3 110	3 731	7 840	3 747
50 000 à 99 999 habitants	4 397	881	184	56	5 518	8	139	1 194	1 341	4 162	1 228
100 000 habitants et plus	9 251	1 874	481	135	11 741	22	189	2 146	2 357	10 351	1 169
Total :	40 578	7 590	3 808	1 503	53 479	285	3 776	16 043	20 104	34 918	17 581
Grands centres (2)											
Bruxelles	7 343	1 312	371	120	9 146	15	170	1 816	2 001	7 285	1 632
Anvers	4 678	836	189	22	5 725	10	153	1 146	1 309	4 822	817
Gand	2 341	558	113	48	3 060	4	57	482	543	2 559	459
Charleroi	1 118	242	54	20	1 434	2	77	432	511	963	429
Liège	1 964	416	154	61	2 595	8	122	808	938	1 774	749
Total des 5 grands centres :	17 444	3 364	881	271	21 960	39	579	4 684	5 302	17 403	4 086
Le Royaume :											
4e trimestre 1962	41 264	7 897	3 582	1 650	54 393	356	3 720	17 316	21 392	38 402	15 000
année 1962	152 194	28 491	12 684	6 132	199 501	1 127	15 084	69 184	85 395	142 624	52 689
1er trimestre 1963	35 557	6 939	3 367	1 474	47 337	181	2 328	11 097	13 006	33 196	13 462
2e trimestre 1963	40 621	7 726	3 078	1 835	53 260	285	3 890	19 310	23 485	37 990	14 049
3e trimestre 1963	41 556	8 001	3 418	1 919	54 894	364	4 706	21 324	26 394	38 422	15 205
4e trimestre 1963	44 596	9 049	4 076	1 781	59 502	377	4 221	19 075	23 673	41 309	17 105
année 1963	162 330	31 715	13 939	7 009	214 993	1 207	15 145	70 806	87 158	150 917	59 821
1er trimestre 1964	40 690	7 882	3 749	1 467	53 788	294	3 623	16 334	20 251	37 485	15 424
2e trimestre 1964	45 669	8 239	3 675	1 784	59 367	346	4 698	21 805	26 849	42 244	15 936
3e trimestre 1964	45 605	8 626	3 696	1 934	59 861	364	4 961	22 943	28 268	41 955	16 785
4e trimestre 1964	48 184	9 177	4 043	1 743	63 147	347	4 344	19 838	24 529	43 591	18 435
année 1964	180 148	33 924	15 163	6 928	236 063	1 351	17 626	80 920	99 897	165 275	66 580
1er trimestre 1965	42 038	8 118	3 866	1 462	55 484	316	3 681	17 170	21 167	37 834	16 639
2e trimestre 1965	47 008	8 782	3 740	1 656	61 186	330	4 505	21 327	26 162	42 417	17 642
3e trimestre 1965	46 598	8 832	3 910	1 803	61 143	362	5 027	22 475	27 864	42 000	18 000
4e trimestre 1965	50 524	9 709	4 268	1 797	66 298	384	4 634	20 575	25 593	44 786	20 375
année 1965	186 168	35 441	15 784	6 718	244 111	1 392	17 847	81 547	100 786	167 037	72 656
1er trimestre 1966	41 745	8 211	3 820	1 508	55 284	287	3 611	16 334	20 232	37 588	16 745
2e trimestre 1966	44 001	8 382	3 467	1 642	57 492	278	4 067	19 465	23 810	39 287	17 086
3e trimestre 1966	41 791	7 854	3 301	1 809	54 755	304	4 320	19 885	24 509	36 971	16 670
4e trimestre 1966	52 313	9 689	4 417	1 796	68 215	422	7 850	21 162	26 434	45 183	21 868
année 1966	179 850	34 136	15 005	6 755	235 746	1 291	16 848	76 846	94 985	159 029	72 369
1er trimestre 1967	40 001	7 784	3 476	1 484	52 745	280	3 783	16 184	20 247	34 796	16 917
2e trimestre 1967	43 121	8 069	3 595	1 754	56 539	330	4 188	19 591	24 109	37 789	17 744
3e trimestre 1967	42 968	7 839	3 658	1 740	56 205	365	4 790	20 998	26 153	36 556	18 507
4e trimestre 1967	49 160	9 460	4 662	1 834	65 116	384	4 791	20 447	25 622	41 593	22 343
année 1967	175 250	33 152	15 391	6 812	230 605	1 359	17 552	77 220	96 131	150 734	75 511

(1) Dans les tableaux, les accidents entre plus de 2 usagers de la route ont généralement été décomposés de manière à constituer une série d'accidents entre 2 usagers. Pour l'ensemble du Royaume, il a été constaté 2 402 accidents entre 3 usagers de la route et 321 accidents entre 4 ou plus; ces chiffres sont compris dans le total pour le royaume à la colonne 2.

(2) Composition : voir brochure "Commerce et Transports", n°2, février 1968.

TRANSPORT PAR ROUTE (suite)

3.- ACCIDENTS DE LA CIRCULATION ROUTIERE (suite)

b) Chiffres détaillés pour le premier trimestre 1968 (suite)

Provinces	Nombre d'accidents avec					Circonstances ayant donné lieu aux accidents						
	tués sur place	blessés graves	blessés légers	dommages matériels seulement	dommages matériels et aux personnes	dues aux conducteurs	dues aux piétons et passagers	défauts techniques des véhicules	conditions atmosphériques et état de la route	autres	inconnues	
												(3)
Le Royaume												
Groupes de communes												
Grands centres												
Provinces												
Anvers	48	528	2 110	8 167	2 526	9 716	328	102	345	137	425	
Brabant	40	571	2 473	11 472	2 794	13 708	485	143	317	150	261	
Hainaut	32	454	1 433	3 699	1 786	5 125	273	73	74	93	167	
Liège	18	288	1 125	3 129	1 312	4 244	207	62	82	81	110	
Limbourg	31	257	685	1 447	929	2 125	115	44	93	33	19	
Luxembourg	10	66	216	378	279	531	33	13	93	23	7	
Namur	12	174	369	990	524	1 399	65	27	23	38	41	
Flandre orientale	31	369	1 599	5 933	1 858	6 950	223	82	366	134	191	
Flandre occidentale	36	374	1 324	3 591	1 685	4 748	148	58	264	99	108	
Le Royaume (1) :	258	3 081	11 334	38 806	13 693	48 546	1 877	604	1 657	788	1 329	
Communes de :												
moins de 5 000 habitants	114	1 212	2 911	6 475	4 082	9 387	438	183	570	255	138	
5 000 à 19 999 habitants	95	1 073	3 386	9 151	4 294	12 375	545	173	471	235	214	
20 000 à 49 999 habitants	24	512	2 364	8 903	2 684	10 740	382	132	316	150	374	
50 000 à 99 999 habitants	8	120	972	4 418	972	5 161	212	36	112	45	141	
100 000 habitants et plus	17	164	1 701	9 859	1 661	10 883	300	80	188	103	462	
Total :	258	3 081	11 334	38 806	13 693	48 546	1 877	604	1 657	788	1 329	
Grands centres (2) :												
Bruxelles	11	140	1 449	7 546	1 371	8 764	320	64	150	69	182	
Anvers	9	124	917	4 675	964	5 130	151	45	111	51	307	
Gand	3	56	384	2 617	401	2 795	54	21	68	32	93	
Charleroi	2	68	311	1 053	339	1 320	69	24	16	15	43	
Liège	6	108	593	1 888	635	2 411	122	29	40	38	77	
Total des 5 grands centres :	31	496	3 654	17 779	3 710	20 420	716	183	385	205	702	
Le Royaume :												
4e trimestre 1962	328	3 120	12 722	38 223	15 179	49 139	2 157	595	1 806	1 084	1 224	
année 1962	1 046	12 535	50 009	135 911	59 402	181 545	8 146	2 383	4 426	3 810	3 919	
1e trimestre 1963	169	1 937	7 967	37 264	9 394	42 486	1 306	436	3 733	659	824	
2e trimestre 1963	253	3 263	13 883	35 861	16 178	48 914	2 215	759	711	912	1 021	
3e trimestre 1963	323	3 777	15 146	35 648	17 979	50 535	2 082	775	700	1 045	1 106	
4e trimestre 1963	339	3 423	13 368	42 372	16 042	54 018	2 076	641	2 158	1 118	1 387	
année 1963	1 084	12 400	50 364	151 145	59 593	195 953	7 679	2 611	7 302	3 734	4 338	
1e trimestre 1964	275	2 968	11 713	38 832	14 077	49 203	1 787	574	1 576	723	1 410	
2e trimestre 1964	300	3 845	15 611	39 611	18 569	54 598	2 282	816	665	1 045	1 332	
3e trimestre 1964	326	4 016	16 146	39 373	19 367	55 089	2 143	918	617	1 122	1 281	
4e trimestre 1964	302	3 545	14 208	45 092	16 934	57 854	2 172	667	1 365	1 144	1 574	
année 1964	1 203	14 374	57 678	162 908	68 947	216 744	8 384	2 975	4 223	4 223	5 597	
1e trimestre 1965	289	3 002	12 156	40 037	14 436	50 759	2 002	572	1 637	805	1 459	
2e trimestre 1965	299	3 675	15 045	42 167	17 892	56 659	2 284	801	522	862	1 529	
3e trimestre 1965	327	4 002	15 623	41 191	18 809	56 695	2 057	824	500	1 018	1 418	
4e trimestre 1965	357	3 804	14 698	47 439	17 722	60 511	2 366	702	1 448	1 043	1 692	
année 1965	1 272	14 483	57 522	170 834	68 859	224 624	8 709	2 899	4 107	3 728	6 098	
1e trimestre 1966	272	2 996	11 698	40 318	14 015	50 326	1 898	618	1 276	726	1 429	
2e trimestre 1966	250	3 298	13 783	40 161	16 212	53 285	2 029	804	535	817	1 252	
3e trimestre 1966	267	3 538	13 907	37 043	16 598	50 375	1 975	790	573	935	1 269	
4e trimestre 1966	388	3 942	14 837	49 056	17 995	63 056	2 255	715	1 281	1 060	1 640	
année 1966	1 169	13 774	54 225	166 578	64 820	217 042	8 157	2 927	3 665	3 538	5 590	
1e trimestre 1967	259	3 116	11 492	37 878	13 835	47 890	1 896	670	1 278	842	1 368	
2e trimestre 1967	301	3 376	13 801	39 061	16 472	52 263	2 043	778	540	956	1 263	
3e trimestre 1967	317	3 765	14 414	37 709	17 354	51 611	1 939	797	592	1 019	1 242	
4e trimestre 1967	345	3 854	14 483	46 434	17 502	59 323	2 081	642	2 267	1 078	1 583	
année 1967	1 222	14 111	54 190	161 082	65 163	211 087	7 959	2 887	4 677	3 895	5 456	

(1) Dans les tableaux, les accidents entre plus de 2 usagers de la route ont généralement été décomposés de manière à constituer une série d'accidents entre 2 usagers. Pour l'ensemble du Royaume, il a été constaté 2 402 accidents entre 3 usagers de la route et 321 accidents entre 4 ou plus.

(2) Composition : voir brochure "Commerce et Transport", n° 2, février 1968.

(3) Les accidents comportant à la fois des tués sur place et des blessés graves sont repris dans la colonne précédente.

(4) Les accidents comportant des blessés légers et des blessés graves ou des tués sur place sont repris dans l'une des colonnes précédentes.

MODE DE TRANSPORT DES MARCHANDISES A L'IMPORTATION, A L'EXPORTATION ET AU TRANSIT DANS L'UNION
ECONOMIQUE BELGO-LUXEMBOURGEOISE (poids brut en 1 000 T excepté pour le transport par air)

1. Import

Moyennes mensuelles et mois	Moyens de transport utilisés								Total
	Mer	Chemin de fer	Canaux et rivières		Air (en tonnes)	Route	Sortie d'Entrepôt	Autres modes de transport	
			Autres que Rhin	Rhin					
1960	1 644	1 653	797	387	458	322	173	320	5 297
1961	1 782	1 615	853	389	558	323	169	374	5 505
1962	2 022	1 663	821	362	587	323	214	424	5 830
1963	2 558	1 517	836	375	850	446	210	402	6 345
1964	2 861	1 566	1 024	405	1 096	521	189	493	7 059
1965	3 125	1 458	1 066	452	1 203	569	211	497	7 380
1966	3 188	1 329	1 160	555	995	661	197	457	7 549
janvier	2 892	1 391	652	408	803	543	187	520	6 593
février	3 195	1 336	1 097	561	995	575	200	445	7 410
mars	3 339	1 490	1 350	586	1 164	792	200	317	8 075
avril	2 889	1 514	1 416	589	701	695	203	365	7 671
mai	3 349	875	1 239	557	891	762	169	301	7 253
juin	2 971	1 433	1 303	582	1 073	715	181	429	7 614
juillet	3 218	1 116	1 103	525	964	801	164	215	7 141
août	3 209	1 224	1 221	590	870	615	164	406	7 431
septembre	3 238	1 306	1 202	633	946	1 000	201	68	7 647
octobre	3 151	1 299	1 227	531	801	781	178	435	7 603
novembre	3 175	1 311	1 150	485	999	976	176	270	7 543
décembre	3 240	1 483	938	578	1 013	723	300	558	7 820
1967	3 272	1 272	1 224	650	1 171	651	229	443	7 742
janvier	3 609	1 313	927	540	1 168	554	261	377	7 582
février	2 786	1 175	914	616	972	580	237	515	6 823
mars	3 712	1 355	1 341	750	1 093	693	271	480	8 602
avril	2 674	944	1 335	727	1 036	660	244	314	6 900
mai	3 815	1 331	1 299	663	863	690	203	103	8 105
juin	2 942	1 441	1 380	762	1 239	751	259	454	7 990
juillet	1 924	1 125	1 042	646	1 362	522	158	586	6 005
août	3 511	1 135	1 307	603	1 781	634	170	488	7 850
septembre	1 787	1 292	1 352	696	1 039	661	173	510	6 472
octobre	3 026	1 317	1 359	717	1 167	699	250	574	7 942
novembre	5 730	1 449	1 364	637	1 147	714	226	516	10 638
décembre	3 742	1 392	1 065	448	1 184	651	300	400	7 999
1968									
janvier	3 535	1 315	1 111	564	1 148	561	262	609	7 959
février	4 175	1 394	1 306	634	1 067	675	280	628	9 094
mars	3 810	1 319	1 410	681	1 139	786	298	926	9 232
avril	3 378	1 348	1 620	686	1 120	782	267	570	8 652
mai	3 898	1 074	1 481	636	1 691	713	238	754	8 797
juin	3 476	1 234	1 430	684	1 200	723	195	421	8 163

2. Export

MODE DE TRANSPORT DES MARCHANDISES A L'IMPORTATION, A L'EXPORTATION ET AU TRANSIT DANS L'UNION ECONOMIQUE BELGO-LUXEMBOURGEOISE (poids brut en 1 000 T excepté pour le transport par air)

Moyennes mensuelles et mois	Moyens de transport utilisés							Total
	Mer	Chemin de fer	Canaux et Rivières		Air (en tonnes)	Route	Autres modes de transport	
			Autres que Rhin	Rhin				
1960	950	490	658	335	925	258	25	2 716
1961	964	508	667	307	1 211	351	47	2 845
1962	1 002	566	727	318	1 416	463	38	3 114
1963	1 013	690	766	352	1 903	586	68	3 477
1964	1 036	744	962	341	2 484	765	61	3 912
1965	1 167	673	972	388	3 432	850	19	4 072
1966	1 058	619	877	351	3 598	916	25	3 849
janvier	890	641	567	221	1 045	636	-	2 956
février	1 056	556	653	273	2 710	675	57	3 273
mars	1 081	619	850	363	2 550	999	25	3 939
avril	1 093	478	854	335	2 987	892	1	3 656
mai	805	665	905	373	3 042	913	27	3 692
juin	980	811	1 151	412	4 569	1 082	38	4 478
juillet	969	657	933	423	1 498	859	-	3 842
août	1 230	505	829	415	7 797	921	17	3 925
septembre	1 219	619	1 060	437	5 444	957	48	4 347
octobre	1 166	603	879	307	859	1 075	-	4 032
novembre	1 210	609	1 047	295	3 605	954	2	4 119
décembre	970	630	786	351	3 720	980	86	3 806
1967	1 062	622	994	357	4 568	992	13	4 043
janvier	1 267	685	755	312	3 095	829	-	3 851
février	1 065	552	805	291	2 858	852	42	3 610
mars	1 108	552	881	245	2 770	888	30	3 707
avril	1 188	595	1 085	338	2 966	963	-	4 172
mai	1 036	650	1 030	379	3 874	1 040	19	4 158
juin	1 080	628	1 069	413	2 391	1 045	6	4 243
juillet	921	607	923	388	8 072	976	10	3 834
août	1 049	542	1 075	364	7 181	946	11	3 995
septembre	688	540	1 158	352	7 058	929	-	3 673
octobre	1 343	744	1 192	463	6 598	1 309	7	5 058
novembre	920	683	972	388	6 451	1 052	27	4 049
décembre	1 073	691	978	349	1 499	1 073	4	4 170
1968								
janvier	1 182	691	674	281	5 356	854	3	3 691
février	1 410	669	917	413	4 521	946	10	4 368
mars	1 329	584	1 069	390	9 857	1 074	20	4 477
avril	1 197	649	1 215	459	6 343	1 206	20	4 752
mai	1 141	626	1 132	414	6 978	1 134	-	4 454
juin	1 167	602	949	482	15 593	1 091	23	4 329

MODE DE TRANSPORT DES MARCHANDISES A L'IMPORTATION, A L'EXPORTATION ET AU TRANSIT DANS L'UNION
ECONOMIQUE BELGO-LUXEMBOURGEOISE (poids brut en 1 000 t excepté pour le transport par air)

3. Transit avec transbordement à l'entrée.

Moyennes mensue mensuelles et mois	Moyens de transport utilisés							Total
	Mer	Chemin de fer	Canaux et Rivières		Air (en tonnes)	Route	Sortie d'entrepôt	
			Autres que Rhin	Rhin				
1960	397	103	92	214	12	20	5	831
1961	392	87	75	205	11	20	9	787
1962	422	95	84	191	14	22	21	836
1963	433	105	76	136	8	23	20	792
1964	500	107	99	220	44	28	20	974
1965	443	123	87	299	26	35	22	1 008
1966	518	103	92	291	67	43	29	1 075
janvier	558	142	78	343	11	49	3	1 172
février	698	141	61	305	1	41	48	1 294
mars	549	89	71	193	46	36	35	973
avril	410	112	92	295	25	37	5	949
mai	503	102	125	367	285	42	14	1 152
juin	757	120	119	374	31	39	32	1 441
juillet	471	73	97	317	6	50	4	1 012
août	500	92	79	161	7	43	44	918
septembre	475	100	115	408	48	47	10	1 155
octobre	363	96	78	286	241	45	17	886
novembre	489	97	89	256	37	56	121	1 107
décembre	522	95	88	199	63	43	9	956
1967	369	102	104	236	40	49	27	887
janvier	451	121	90	195	28	51	26	934
février	466	140	104	447	72	53	119	1 329
mars	277	94	76	156	18	38	36	677
avril	291	101	113	122	23	47	16	690
mai	136	129	95	16	108	39	27	442
juin	465	116	101	131	9	44	8	865
juillet	251	65	104	180	31	31	15	646
août	398	111	120	553	32	43	16	1 240
septembre	433	59	88	569	22	38	18	1 204
octobre	506	105	85	339	29	50	14	1 099
novembre	411	76	182	81	69	88	14	852
décembre	346	102	91	47	34	71	14	671
1968								
janvier	289	111	91	21	51	52	15	580
février	766	141	85	176	46	57	21	1 246
mars	814	92	138	618	47	75	12	1 749
avril	604	111	163	876	60	76	29	1 858
mai	587	155	148	589	95	70	18	1 566
juin	719	106	146	536	145	57	14	1 579

MODE DE TRANSPORT DES MARCHANDISES A L'IMPORTATION, A L'EXPORTATION ET AU TRANSIT DANS L'UNION ECONOMIQUE
BELGO-LUXEMBOURGEOISE (poids brut en 1 000 T excepté pour le transport par air)

4. Transit avec transbordement à la sortie

Moyennes mensuelles et mois	Moyens de transport utilisés						Total
	Mer	Chemin de fer	Canaux et rivières		Air (en tonnes)	Route	
			Autres que Rhin	Rhin			
1960	473	38	121	183	725	15	831
1961	428	46	127	168	612	18	787
1962	428	57	144	180	904	25	836
1963	388	76	136	164	628	28	792
1964	505	69	174	193	681	33	974
1965	590	59	138	186	712	34	1 008
1966	584	43	163	242	403	43	1 075
1967	514	38	116	176	862	42	887
janvier	475	33	190	184	389	51	934
février	844	117	124	202	575	41	1 329
mars	389	30	89	127	546	41	677
avril	368	30	140	109	790	42	690
mai	272	23	48	71	149	28	442
juin	397	38	148	226	810	55	865
juillet	359	18	121	117	794	30	646
août	869	35	69	240	1 386	26	1 240
septembre	776	19	155	192	919	61	1 099
octobre	629	54	131	253	332	32	852
novembre	448	27	117	208	2 627	50	671
décembre	343	34	65	185	1 030	43	
1968							
janvier	264	31	82	139	2 255	61	580
février	541	47	198	381	679	78	1 246
mars	1 027	56	196	377	1 500	91	1 749
avril	1 342	56	199	197	691	64	1 858
mai	995	47	169	272	709	83	1 566
juin	880	51	175	370	2 152	101	1 579

5. Transit sans transbordement

Moyennes mensuelles et mois	Moyens de transport utilisés				Total
	Chemin de fer	Canaux et rivières	Route		
1960	304	240	57		602
1961	323	286	72		681
1962	319	264	85		668
1963	438	262	102		803
1964	389	327	131		848
1965	317	365	152		834
1966	307	363	183		853
1967	310	402	238		950
janvier	359	311	247		917
février	406	489	379		1 275
mars	266	310	238		814
avril	344	362	226		933
mai	245	446	185		876
juin	431	555	201		1 187
juillet	266	371	184		821
août	214	475	196		884
septembre	202	288	193		684
octobre	343	495	263		1 101
novembre	307	384	308		1 000
décembre	334	342	234		910
1968					
janvier	350	303	265		918
février	349	272	231		852
mars	319	354	248		921
avril	278	516	248		1 042
mai	266	391	296		953
juin	177	286	232		695

**STATISTIQUES SEMESTRIELLES
ET ANNUELLES**

STATISTIQUE DES ACCIDENTS DE LA CIRCULATION SUR LA VOIE PUBLIQUE - ANNEE 1967

Tableau A 1.- NOMBRE DE PRISES DE SANG D'APRES L'HEURE ET PAR TRIMESTRE
ANNEE 1967

Heure	Nombre de prises de sang				Total
	le trimestre	2e trimestre	3e trimestre	4e trimestre	
De 0 à 1 heure	108	114	125	92	439
de 1 à 2 heures	84	94	77	106	361
de 2 à 3	74	75	64	66	279
de 3 à 4	46	42	68	60	216
de 4 à 5	29	39	31	41	140
de 5 à 6	27	21	30	30	108
de 6 à 7	35	15	21	27	98
de 7 à 8	18	19	22	19	78
de 8 à 9	12	8	14	13	47
de 9 à 10	14	10	17	13	54
de 10 à 11	15	17	11	23	66
de 11 à 12	25	19	19	22	85
de 12 à 13	33	21	19	44	117
de 13 à 14	47	48	37	57	189
de 14 à 15	42	33	42	46	163
de 15 à 16	66	76	54	75	271
de 16 à 17	81	76	110	109	376
de 17 à 18	135	109	118	176	538
de 18 à 19	159	133	133	178	603
de 19 à 20	163	119	140	192	614
de 20 à 21	125	131	153	154	563
de 21 à 22	147	168	127	139	581
de 22 à 23	115	165	153	148	581
de 23 à 24	92	116	129	117	454
Inconnue	53	62	53	55	223
Total :	1 745	1 730	1 767	2 002	7 244

Tableau A 2.- NOMBRE DE PRISES DE SANG D'APRES L'AGE ET LE SEXE DE LA PERSONNE
ANNEE 1967

Age	Sexe			Total
	Hommes	Femmes	Inconnu	
Moins de 20 ans	182	2	0	184
de 20 à moins de 25 ans	876	8	3	887
de 25 à moins de 30 ans	933	14	4	951
de 30 à moins de 35 ans	957	11	0	968
de 35 à moins de 40 ans	923	5	2	930
de 40 à moins de 45 ans	754	11	1	766
de 45 à moins de 50 ans	511	4	1	516
de 50 à moins de 55 ans	376	5	1	382
de 55 à moins de 60 ans	335	3	0	338
de 60 à moins de 65 ans	206	3	0	209
de 65 à moins de 70 ans	90	1	0	91
de 70 à moins de 75 ans	32	0	0	32
de 75 à moins de 80 ans	13	0	0	13
de 80 à moins de 85 ans	6	0	0	6
de 85 à moins de 90 ans	0	0	0	0
de 90 à moins de 95 ans	0	0	0	0
de 95 à moins de 100 ans	0	0	0	0
Inconnu	949	15	7	971
Total :	7 143	82	19	7 244

Tableau A 3. - NOMBRE DE PRISES DE SANG D'APRES LE DEGRE D'ALCOOLEMIE ET LES DONNEES CLINIQUES

ANNEE 1967

DEGRE D'ALCOOLEMIE	Nombre total de prises de sang	Données cliniques					
		la démarche de l'intéressé est-elle assurée			son haleine sent-elle l'alcool		
		oui	non	inconnu	oui	non	inconnu
De 0 à 0,49 gr par 1.000 ml	154	52	13	89	39	50	65
de 0,50 gr à 0,99 gr par 1.000 ml	198	94	27	77	101	43	54
de 1 gr à 1,49 gr par 1.000 ml	764	388	176	200	526	96	142
de 1,50 gr à 1,99 gr par 1.000 ml	1 967	769	751	447	1 501	194	272
de 2 gr à 2,49 gr par 1.000 ml	2 515	741	1 231	543	2 015	167	333
de 2,50 gr et plus par 1.000 ml	1 534	253	930	351	1 203	75	256
Inconnu	112	39	34	39	69	19	24
TOTAL :	7 244	2 336	3 162	1 746	5 454	644	1 146

Tableau A 3. - (suite)

DEGRE D'ALCOOLEMIE	Données cliniques								
	son élocution est-elle normale			l'intéressé présente-t-il des symptômes de comotion cérébrales			a-t-il vomi		
	oui	non	inconnu	oui	non	inconnu	oui	non	inconnu
De 0 à 0,49 gr par 1.000 ml	71	13	70	13	75	66	5	84	65
de 0,50 gr à 0,99 gr par 1.000 ml	107	36	55	21	127	50	3	146	49
de 1 gr à 1,49 gr par 1.000 ml	442	174	148	39	598	127	25	624	115
de 1,50 gr à 1,99 gr par 1.000 ml	941	727	299	93	1 585	289	65	1 640	262
de 2 gr à 2,49 gr par 1.000 ml	940	1 173	402	89	2 054	372	70	2 108	337
de 2,50 gr et plus par 1.000 ml	396	867	271	55	1 222	257	45	1 233	256
Inconnu	51	32	29	5	77	30	1	83	28
TOTAL :	2 948	3 022	1 274	315	5 738	1 191	214	5 918	1 112

Tableau 1 - NOMBRE D'ACCIDENTS ET DE VICTIMES - PERIODE 1952 - 1967

ANNEE	Accidents			Tués sur place		
	Nombre	Augmentation ou diminution par rapport à l'année précédente		Nombre	Augmentation ou diminution par rapport à l'année précédente	
		Nombre	%		Nombre	%
1952	92 724	+ 10 542	+ 13	739	- 53	- 7
1953	101 810	+ 9 086	+ 10	702	- 37	- 5
1954	113 460	+ 11 650	+ 11	811	+ 109	+ 16
1955	125 240	+ 11 780	+ 10	828	+ 19	+ 2
1956	132 327	+ 7 087	+ 6	902	+ 74	+ 9
1957	143 864	+ 11 537	+ 9	925	+ 23	+ 3
1958	158 306	+ 14 442	+ 10	984	+ 59	+ 6
1959	155 347	- 2 958	- 2	906	- 78	- 8
1960	175 363	+ 20 015	+ 13	1 097	+ 191	+ 21
1961	187 326	+ 11 963	+ 7	1 079	- 18	- 2
1962	199 501	+ 12 172	+ 6	1 127	+ 48	+ 4
1963	214 993	+ 15 492	+ 8	1 207	+ 80	+ 7
1964	236 163	+ 21 170	+ 10	1 351	+ 144	+ 12
1965	244 111	+ 7 948	+ 3	1 392	+ 41	+ 3
1966	235 746	- 8 365	- 3	1 291	- 101	- 7
1967	230 605	- 5 141	- 2	1 359	+ 68	+ 5

Tableau 1. (suite)

ANNEE	Blessés graves			Blessés légers		
	Nombre	Augmentation ou diminution par rapport à l'année précédente		Nombre	Augmentation ou diminution par rapport à l'année précédente	
		Nombre	%		Nombre	%
1952	5 233	+ 515	- 11	25 742	+ 3 022	+ 13
1953	6 090	+ 857	+ 16	30 768	+ 5 026	+ 20
1954	7 126	+ 1 036	+ 17	36 483	+ 5 715	+ 19
1955	9 687	+ 2 561	+ 36	40 670	+ 4 187	+ 11
1956	10 218	+ 531	+ 5	43 823	+ 3 153	+ 8
1957	11 442	+ 1 224	+ 12	51 331	+ 7 508	+ 17
1958	12 123	+ 681	+ 6	56 559	+ 5 228	+ 10
1959	12 674	+ 551	+ 5	58 035	+ 1 476	+ 3
1960	13 894	+ 1 220	+ 10	64 756	+ 6 721	+ 12
1961	15 114	+ 1 220	+ 9	69 422	+ 4 666	+ 7
1962	15 084	- 30	- 0,2	69 184	- 238	- 0,3
1963	15 145	+ 61	+ 0,4	70 806	+ 1 622	+ 2
1964	17 626	+ 2 481	+ 16	80 920	+ 10 114	+ 14
1965	17 847	+ 221	+ 1	81 547	+ 627	+ 1
1966	16 848	- 999	- 6	76 846	- 4 701	- 6
1967	17 552	+ 704	+ 4	77 220	+ 374	+ 0,5

Tableau 2. - NOMBRE D'ACCIDENTS ET DE VICTIMES PAR RAPPORT

A L'EFFECTIF DES VEHICULES A MOTEUR - PERIODE 1952 - 1967

ANNEE	Nombre d'accidents par 10 000 véhicules à moteur	Nombre de tués sur place par 10 000 véhicules à moteur	Nombre de blessés graves par 10 000 véhicules à moteur	Nombre de blessés légers par 10 000 véhicules à moteur	Nombre de tués sur place par 1 000 accidents	Nombre de blessés graves par 1 000 accidents	Nombre de blessés légers par 1 000 accidents
1952	1 372	11	77	381	8	56	278
1953	1 387	9	83	419	7	60	302
1954	1 451	10	91	466	7	63	321
1955	1 467	10	113	476	7	77	325
1956	1 430	10	110	474	7	77	331
1957	1 421	9	113	507	6	80	357
1958	1 513	9	116	540	6	77	357
1959	1 369	8	112	511	6	82	374
1960	1 518	9	120	560	6	79	369
1961	1 504	9	121	557	6	81	371
1962	1 518	9	115	526	6	76	347
1963	1 484	8	105	489	6	70	329
1964	1 525	8	113	522	6	71	343
1965	1 440	8	105	481	6	73	334
1966	1 330	7	95	434	5	71	326
1967	1 250	7	95	419	6	76	335

Tableau 3. - MOYENNE JOURNALIERE DU NOMBRE D'ACCIDENTS
DE TUES SUR PLACE ET DE BLESSES GRAVES - PERIODE 1952 - 1967

ANNEES	Accidents	Tués sur place	Blessés graves
1952	254	2,0	14
1953	278	1,9	17
1954	310	2,2	19
1955	343	2,3	26
1956	362	2,4	28
1957	393	2,5	31
1958	434	2,7	33
1959	426	2,5	35
1960	480	3,0	38
1961	513	2,9	41
1962	547	3,1	41
1963	589	3,3	41
1964	647	3,7	48
1965	669	3,8	49
1966	646	3,5	46
1967	632	3,7	48

Tableau 4. - NOMBRE D'ACCIDENTS ET DE VICTIMES PAR PROVINCE, PAR GROUPE DE COMMUNES ET DANS LES CINQ GRANDS CENTRES
PERIODE 1962 - 1967

	1962			1963			1964		
	Nombre d'accidents	Nombre de tués sur place	Nombre de blessés	Nombre d'accidents	Nombre de tués sur place	Nombre de blessés	Nombre d'accidents	Nombre de tués sur place	Nombre de blessés
Provinces :									
Anvers	38 713	176	14 416	40 585	162	14 697	45 219	184	17 299
Brabant	53 324	208	17 136	55 972	202	17 416	61 731	265	19 742
Hainaut	21 583	156	11 098	23 395	183	11 183	27 178	168	13 696
Liège	20 294	97	8 925	22 112	94	9 014	22 843	114	9 967
Limbourg	8 362	107	5 170	9 815	138	5 591	11 178	144	6 741
Luxembourg	3 150	37	1 904	3 355	62	2 070	3 501	46	2 203
Namur	6 503	64	3 712	7 195	66	3 743	7 650	86	4 224
Flandre orientale	25 795	137	10 918	28 106	158	11 312	31 268	199	12 770
Flandre occidentale	21 777	145	10 989	24 458	142	10 925	25 595	145	11 904
Le Royaume :	199 501	1 127	84 268	214 993	1 207	85 951	236 163	1 351	98 546
Communes de :									
moins de 5 000 habitants	44 361	605	28 640	50 155	640	30 149	49 109	646	31 145
5 000 à moins de 20 000 habitants	51 372	361	25 955	56 647	377	26 560	59 833	431	30 271
20 000 à moins de 50 000 habitants	36 716	96	13 131	39 856	115	13 416	49 997	175	18 378
50 000 à moins de 100 000 habitants	19 656	28	5 323	20 169	22	5 047	24 100	33	6 423
100 000 habitants et plus	47 396	37	11 219	48 166	53	10 779	53 124	66	12 329
Total :	199 501	1 127	84 268	214 993	1 207	85 951	236 163	1 351	98 546
Grands centres :									
Bruxelles	35 844	46	8 686	36 318	43	8 522	39 760	63	9 529
Anvers	22 837	31	6 098	23 223	37	5 917	25 518	36	7 140
Gand	10 314	6	2 511	10 900	11	2 457	12 286	14	2 827
Charleroi	6 279	16	2 299	6 702	21	2 401	7 498	14	2 733
Liège	11 564	24	4 228	11 564	26	3 944	12 520	37	4 468
Les cinq grands centres	86 838	123	23 822	89 140	138	23 241	97 582	164	26 697

	1965			1966			1967		
	Nombre d'accidents	Nombre de tués sur place	Nombre de blessés	Nombre d'accidents	Nombre de tués sur place	Nombre de blessés	Nombre d'accidents	Nombre de tués sur place	Nombre de blessés
Province :									
Anvers	47 456	219	17 386	47 250	207	16 019	44 137	231	15 797
Brabant	64 118	233	20 275	61 019	220	19 308	60 234	209	19 231
Hainaut	27 275	175	13 493	25 753	162	12 990	25 680	165	12 969
Liège	22 114	134	9 768	21 145	110	9 127	20 832	120	9 472
Limbourg	11 575	130	6 755	11 305	141	6 540	10 519	127	6 370
Luxembourg	3 590	57	2 225	3 266	45	2 052	3 240	61	2 242
Namur	7 765	90	4 257	7 572	65	3 968	7 611	76	4 391
Flandre orientale	33 678	198	13 341	32 886	195	12 623	32 750	190	12 777
Flandre occidentale	26 540	156	11 894	25 550	146	11 067	25 602	180	11 523
Le Royaume :	244 111	1 392	99 394	235 746	1 291	93 694	230 605	1 359	94 772
Communes de :									
moins de 5 000 habitants	48 748	639	31 022	46 654	585	28 865	48 784	654	31 134
5 000 à moins de 20 000 habitants	63 756	467	31 190	61 601	425	29 172	61 305	417	29 437
20 000 à moins de 50 000 habitants	52 938	163	18 372	51 861	167	17 912	49 908	191	17 515
50 000 à moins de 100 000 habitants	25 155	43	6 647	23 756	40	6 367	23 228	37	6 266
100 000 habitants et plus	53 514	80	12 163	51 874	74	11 378	47 380	60	10 420
Total :	244 111	1 392	99 394	235 746	1 291	93 694	230 605	1 359	94 772
Grands centres :									
Bruxelles	40 815	62	9 875	38 176	56	9 426	36 885	42	9 022
Anvers	26 106	38	6 946	25 660	36	6 134	22 803	35	5 752
Gand	13 291	13	2 861	12 841	23	2 782	11 947	21	2 553
Charleroi	7 527	16	2 633	7 205	16	2 454	6 663	17	2 230
Liège	11 914	45	4 382	11 870	40	4 204	11 533	35	4 292
Les cinq grands centres	99 653	174	26 697	95 752	171	25 000	89 831	150	23 849

Tableau 5. - REPARTITION DES ACCIDENTS SUIVANT LE LIEU :
A L'INTERIEUR OU A L'EXTERIEUR DES AGGLOMERATIONS
PERIODE 1952 - 1967

ANNEES	Nombre d'accidents	NOMBRE DE VICTIMES		
		Tués sur place	Blessés graves	Blessés légers
1. - A l'intérieur des agglomérations				
1952	71 144	239	2 722	17 144
1953	76 846	243	3 036	19 995
1954	85 297	291	3 503	23 374
1955	92 512	286	4 823	25 632
1956	98 135	313	5 043	27 822
1957	107 421	291	5 799	32 760
1958	117 859	356	6 112	36 147
1959	115 545	345	6 417	36 939
1960	130 849	403	6 953	41 136
1961	139 641	369	7 617	43 897
1962	149 599	397	7 525	43 782
1963	159 181	421	7 403	44 040
1964	175 786	466	8 534	50 753
1965	181 471	517	8 640	50 823
1966	176 633	470	8 140	49 106
1967	169 857	477	8 266	47 462
2. - A l'extérieur des agglomérations				
1952	21 580	500	2 511	8 598
1953	24 964	459	3 054	10 773
1954	28 163	520	3 623	13 109
1955	32 728	542	4 864	15 038
1956	34 192	589	5 175	16 001
1957	36 443	634	5 643	18 571
1958	40 447	628	6 011	20 412
1959	39 803	561	6 257	21 096
1960	44 514	694	6 941	23 620
1961	47 685	710	7 497	25 525
1962	49 902	730	7 599	25 402
1963	55 812	786	7 742	26 766
1964	60 377	885	9 092	30 167
1965	62 640	875	9 207	30 724
1966	59 113	821	8 708	27 740
1967	60 748	882	9 286	29 758

Tableau 6. - REPARTITION DES ACCIDENTS AVEC DES LESIONS CORPORELLES,
DES TUES SUR PLACE ET DES BLESSES GRAVES, SUIVANT LE
MOIS DE L'ACCIDENT.
PERIODE 1963 - 1967

Mois	Nombre d'accidents avec lésions corporelles				
	1963	1964	1965	1966	1967
janvier	2 930	4 597	5 513	4 625	4 756
février	2 956	4 952	4 417	4 730	4 713
mars	4 187	5 407	5 517	5 612	5 398
avril	5 088	5 910	5 844	5 661	5 516
mai	5 717	7 013	6 754	5 598	6 162
juin	6 594	6 833	6 421	6 073	5 800
juillet	6 512	6 735	6 577	6 028	6 473
août	6 476	6 965	6 769	5 854	5 864
septembre	6 258	6 788	6 605	5 828	6 159
octobre	6 063	6 713	6 628	6 812	6 713
novembre	6 414	5 922	5 721	5 979	6 235
décembre	4 653	5 420	6 511	6 368	5 734
Total :	63 848	73 255	73 277	69 168	69 523

Mois	Nombre de victimes									
	tués sur place					blessés graves				
	1963	1964	1965	1966	1967	1963	1964	1965	1966	1967
janvier	46	87	133	103	92	649	1 121	1 289	1 251	1 166
février	61	101	90	82	97	666	1 205	1 088	1 119	1 201
mars	74	106	93	102	91	1 013	1 297	1 304	1 241	1 416
avril	94	127	96	108	109	1 195	1 410	1 359	1 303	1 346
mai	93	104	108	92	102	1 183	1 668	1 629	1 342	1 486
juin	98	115	126	78	119	1 512	1 620	1 517	1 422	1 356
juillet	104	131	129	112	124	1 646	1 643	1 678	1 485	1 693
août	142	113	120	88	124	1 573	1 746	1 727	1 417	1 604
septembre	118	120	113	104	117	1 487	1 572	1 622	1 418	1 493
octobre	125	106	126	157	128	1 472	1 579	1 600	1 697	1 652
novembre	154	117	124	130	123	1 595	1 465	1 454	1 521	1 652
décembre	98	124	134	135	133	1 154	1 300	1 580	1 632	1 487
Total :	1 207	1 351	1 392	1 291	1 359	15 145	17 626	17 847	16 848	17 552

Tableau 7.- REPARTITION DES ACCIDENTS AVEC LESIONS CORPORELLES, DES TUES SUR PLACE ET DES BLESSES GRAVES
SUIVANT LE JOUR DE LA SEMAINE-PERIODE 1963-1967

JOURS	Nombre d'accidents corporels				
	1963	1964	1965	1966	1967
lundi	9 050	10 182	10 541	10 151	10 127
mardi	8 483	9 429	8 960	8 565	8 689
mercredi	8 168	9 545	9 361	8 724	9 115
jeudi	8 211	9 908	9 493	8 759	8 987
vendredi	8 810	10 017	10 874	9 656	9 636
samedi	10 275	11 929	11 714	11 677	11 257
dimanche	10 844	12 231	12 318	11 616	11 694
inconnu	7	14	16	20	18
Total	63 848	73 255	73 277	69 168	69 523

JOURS	Nombre de tués sur place					Nombre de blessés graves				
	1963	1964	1965	1966	1967	1963	1964	1965	1966	1967
lundi	163	188	200	215	222	2 138	2 406	2 490	2 331	2 593
mardi	139	158	153	153	161	1 831	2 005	1 963	1 977	1 971
mercredi	147	154	169	154	149	1 733	2 079	1 991	1 841	2 024
jeudi	153	177	198	130	136	1 723	2 143	2 185	1 985	1 930
vendredi	169	166	180	177	171	1 890	2 255	2 492	2 129	2 251
samedi	197	228	223	205	208	2 491	3 008	2 935	3 018	3 096
dimanche	239	280	269	257	312	3 336	3 726	3 791	3 566	3 683
inconnu	-	-	-	-	-	3	4	-	1	4
Total	1 207	1 351	1 392	1 291	1 359	15 145	17 626	17 847	16 848	17 552

Tableau 10. - REPARTITION EN POURCENTAGES DES CIRCONSTANCES AYANT DONNE LIEU
AUX ACCIDENTS AVEC LESIONS CORPORELLES - PERIODE 1958 - 1967

CIRCONSTANCES ATTRIBUABLES	1958	1959	1960	1961	1962	1963	1964	1965	1966	1967
<u>A l'homme :</u>										
Fautes des conducteurs ou des cyclistes	75,4	74,8	76,0	76,7	77,7	77,7	79,1	79,0	78,9	78,5
Fautes des piétons ou des passagers	12,1	12,0	11,6	11,6	10,9	10,3	9,8	10,4	10,2	9,9
Etat physique du conducteur (y compris l'influence de la boisson)	4,4	4,7	5,0	4,7	4,8	5,1	5,0	5,0	5,3	5,3
Etat physique du piéton (y compris l'influence de la boisson)	0,6	0,5	0,5	0,3	0,4	0,3	0,3	0,3	0,3	0,3
<u>Au véhicule :</u>										
Etat du véhicule	1,3	1,4	1,4	1,2	1,2	1,2	1,3	1,1	1,3	1,3
<u>Au milieu :</u>										
Obstructions	0,5	0,5	0,4	0,5	0,4	0,4	0,4	0,4	0,4	0,3
Conditions de la route	1,1	1,1	1,1	1,1	1,1	1,3	1,0	0,7	0,8	0,9
Conditions atmosphériques	1,9	1,8	1,0	1,1	1,2	1,6	0,9	1,1	0,9	1,3
Autres et non déterminées	2,7	3,2	3,0	2,8	2,3	2,1	2,2	2,0	1,9	2,2
TOTAL :	100,0	100,0	100,0	100,0	100,0	100,0	100,0	100,0	100,0	100,0

Tableau 11. - NOMBRE DE VICTIMES PAR MILLIER D'HABITANTS
PERIODE 1952 - 1967

ANNEE	Tués sur place	Blessés graves	Blessés légers	Total
1952	0,08	0,60	2,94	3,62
1953	0,08	0,69	3,50	4,27
1954	0,09	0,81	4,12	5,02
1955	0,09	1,09	4,57	5,75
1956	0,10	1,14	4,90	6,14
1957	0,10	1,27	5,69	7,06
1958	0,11	1,34	6,23	7,67
1959	0,09	1,39	6,36	7,84
1960	0,12	1,51	7,06	8,69
1961	0,12	1,64	7,52	9,28
1962	0,12	1,63	7,48	9,23
1963	0,13	1,62	7,59	9,34
1964	0,14	1,86	8,58	10,59
1965	0,15	1,88	8,58	10,61
1966	0,14	1,76	8,04	9,94
1967	0,14	1,83	8,04	10,01

Tableau 12. - REPARTITION PAR AGE DES CONDUCTEURS DIRECTEMENT IMPLIQUES DANS LES ACCIDENTS

PERIODE 1963 - 1967

AGE	1963		1964		1965		1966		1967	
	Vic- times	In- demnes	Vic- times	In- demnes	Vic- times	In- demnes	Vic- times	In- demnes	Vic- times	In- demnes
A. Conducteurs d'autos pour personnes										
0 à 4 ans	-	-	-	-	-	-	-	-	-	-
5 à 14 ans	2	45	1	49	5	55	-	35	-	32
15 à 24 ans	3 174	30 970	4 242	37 734	5 174	44 416	5 562	48 110	6 250	48 993
25 à 64 ans	12 732	177 238	15 935	197 073	17 422	209 074	17 232	204 306	17 978	196 598
65 ans et plus	411	5 836	504	6 876	610	7 127	604	7 546	665	7 869
Age non précisé	369	10 323	532	11 457	704	13 096	682	12 954	826	13 514
TOTAL	16 688	224 412	21 214	253 189	23 915	273 718	24 080	272 951	25 719	267 006
B. Conducteurs de véhicules utilitaires										
0 à 4 ans	-	-	-	-	-	-	-	-	-	-
5 à 14 ans	-	17	-	17	-	19	-	18	-	14
15 à 24 ans	610	10 359	607	10 697	579	10 219	583	9 323	531	8 912
25 à 64 ans	2 190	49 622	2 366	48 376	2 308	46 028	1 969	41 618	1 994	39 067
65 ans et plus	26	429	31	473	30	544	23	525	26	486
Age non précisé	59	4 039	78	4 298	92	4 014	78	3 949	76	3 966
TOTAL	2 885	64 466	3 082	63 861	3 009	60 824	2 653	55 433	2 627	52 445
C. Conducteurs de motocyclettes										
0 à 4 ans	-	-	-	-	-	-	-	-	-	-
5 à 14 ans	2	4	1	7	1	2	5	5	5	6
15 à 24 ans	3 045	2 106	3 096	1 791	2 385	1 346	1 813	931	1 599	789
25 à 64 ans	4 913	2 585	4 667	2 356	3 366	1 691	2 467	1 174	1 906	840
65 ans et plus	71	29	66	35	61	33	56	32	60	16
Age non précisé	141	297	197	257	157	203	121	143	102	103
TOTAL	8 172	5 021	8 027	4 446	5 970	3 275	4 462	2 285	3 672	1 754
D. Conducteurs de vélos et de vélomoteurs										
0 à 4 ans	15	5	17	8	22	5	17	7	15	10
5 à 14 ans	2 577	1 282	3 012	1 363	2 930	1 442	2 644	1 108	2 949	1 182
15 à 24 ans	9 605	4 801	11 127	5 733	10 313	5 157	9 569	4 419	9 622	4 105
25 à 64 ans	10 947	3 959	12 137	4 414	10 827	3 800	9 339	3 022	8 702	2 730
65 ans et plus	1 051	222	1 285	309	1 380	271	1 299	246	1 369	282
Age non précisé	325	669	382	807	492	771	409	653	422	675
TOTAL	24 520	10 938	27 960	12 634	25 964	11 446	23 277	9 455	23 079	3 934

Tableau 13.- EVOLUTION DES COEFFICIENTS DE RISQUE D'APRES LA NATURE DES VEHICULES IMPLIQUES DANS LES ACCIDENTS PENDANT LA PERIODE 1960 - 1967

(Rapport du nombre de victimes au nombre de véhicules impliqués dans l'accident)

ANNEE	Conducteurs et passagers							
	Tués sur place		Blessés graves		Blessés légers		Nombre total de victimes	
	Nombre absolu	Par 1 000 véhicules impliqués dans l'accident	Nombre absolu	Par 1 000 véhicules impliqués dans l'accident	Nombre absolu	Par 1 000 véhicules impliqués dans l'accident	Nombre absolu	Par 1 000 véhicules impliqués dans l'accident
A. Autos pour personnes								
1960	345	1,9	3 669	20,1	21 230	116,1	25 244	138,1
1961	331	1,7	4 083	20,6	26 419	133,3	30 833	155,6
1962	389	1,8	4 809	22,1	26 213	120,6	31 411	144,5
1963	471	1,9	5 315	22,0	29 857	123,8	35 643	147,8
1964	589	2,1	6 749	24,5	36 583	133,3	43 921	160,0
1965	662	2,2	7 537	25,3	41 272	138,7	49 471	166,2
1966	576	1,9	7 468	25,1	41 359	139,2	49 403	166,3
1967	639	2,2	8 242	28,1	43 247	147,7	52 128	178,0
B. Camions								
1960	41	0,8	511	10,1	2 994	59,3	3 546	70,2
1961	65	1,2	593	11,0	3 265	60,7	3 923	72,9
1962	45	0,8	606	10,2	3 470	58,2	4 121	69,1
1963	59	0,9	676	10,0	3 875	57,5	4 610	68,4
1964	64	0,9	665	9,9	4 360	65,1	5 089	76,0
1965	51	0,8	755	11,8	3 990	62,5	4 796	75,1
1966	56	0,9	597	10,3	3 524	60,7	4 177	72,0
1967	67	1,2	608	11,1	3 380	61,5	4 055	73,8
C. Motocyclettes								
1960	176	8,4	2 994	143,6	12 769	612,5	15 939	764,5
1961	158	8,2	2 870	148,1	11 871	612,8	14 899	769,1
1962	130	8,1	2 421	150,9	9 857	614,4	12 408	773,4
1963	95	7,2	1 982	150,2	8 077	612,2	10 154	769,7
1964	103	8,2	1 958	156,9	7 782	623,9	9 843	789,1
1965	54	5,8	1 360	147,1	5 743	621,2	7 157	774,1
1966	54	8,0	1 006	149,1	4 203	623,1	5 263	780,3
1967	37	6,8	910	167,7	3 397	626,1	4 344	800,6
D. Bicyclettes								
1960	137	7,9	1 817	105,2	9 316	539,4	11 270	652,6
1961	137	7,5	1 966	107,0	10 165	553,3	12 268	667,7
1962	142	7,9	1 833	101,9	9 939	552,3	11 914	662,0
1963	157	9,2	1 889	110,2	9 756	569,4	11 802	688,8
1964	137	7,0	2 289	118,1	10 966	566,1	13 392	691,3
1965	173	9,3	2 247	121,0	10 526	567,2	12 946	697,6
1966	138	8,5	2 104	129,9	9 422	581,7	11 664	720,2
1967	150	9,5	2 092	132,2	9 256	584,9	11 498	726,5
E. Piétons								
1960	295	28,1	2 623	249,9	7 167	682,8	10 085	960,8
1961	279	25,7	2 847	261,8	7 334	674,5	10 460	961,9
1962	318	30,3	2 701	257,4	6 954	662,6	9 973	950,3
1963	307	30,4	2 661	263,5	6 850	678,2	9 818	972,1
1964	316	28,9	2 858	261,8	7 368	675,0	10 542	965,9
1965	340	30,3	3 112	277,6	7 593	677,4	11 045	985,4
1966	367	34,5	3 039	285,6	7 052	662,7	10 458	982,8
1967	356	33,8	2 961	281,3	7 039	668,6	10 356	983,7

Tableau 14.- EVOLUTION DES COEFFICIENTS DE RISQUE D'APRES LA NATURE DES VEHICULES EN CIRCULATION PENDANT LA PERIODE

1959 - 1967

(Rapport du nombre de victimes au nombre de véhicules en circulation)

ANNEE	Conducteurs et passagers							
	Tués sur place		Blessés graves		Blessés légers		Nombre total de victime	
	Nombre absolu	Par 10 000 véhicules en circulation	Nombre absolu	Par 10 000 véhicules en circulation	Nombre absolu	Par 10 000 véhicules en circulation	Nombre absolu	Par 10 000 véhicules en circulation
A. Autos pour personnes								
1959	231	3,2	3 085	43,1	17 361	242,6	20 677	288,9
1960	345	4,5	3 669	48,3	21 230	279,5	25 244	332,4
1961	331	3,9	4 083	48,3	26 419	312,4	30 833	364,6
1962	389	4,2	4 809	52,2	26 213	284,7	31 411	341,1
1963	471	4,5	5 315	50,3	29 857	282,5	35 643	337,2
1964	589	5,0	6 749	57,9	36 583	313,8	43 921	376,8
1965	662	4,9	7 537	55,9	41 272	306,1	49 471	366,9
1966	576	4,0	7 468	51,8	41 359	286,6	49 403	342,3
1967	639	4,2	8 242	53,9	43 247	282,9	52 128	341,0
B. Camions								
1959	40	2,4	423	25,7	2 421	147,4	2 884	175,5
1960	41	2,5	511	30,5	2 994	178,9	3 546	211,9
1961	65	3,7	593	33,9	3 265	186,6	3 923	224,2
1962	45	2,3	606	31,2	3 470	178,9	4 121	212,4
1963	59	2,9	676	32,7	3 875	187,7	4 610	223,2
1964	64	2,9	665	31,0	4 360	203,8	5 089	237,9
1965	51	2,3	755	33,6	3 990	177,3	4 796	213,2
1966	56	2,4	597	26,0	3 524	153,8	4 177	182,2
1967	67	2,8	608	25,7	3 380	142,8	4 055	171,3
C. Motocyclettes								
1959	171	7,3	3 171	134,9	13 354	568,3	16 696	710,5
1960	176	7,7	2 994	130,9	12 769	558,3	15 939	696,8
1961	158	7,0	2 870	127,6	11 871	527,6	14 899	662,2
1962	130	6,5	2 421	121,5	9 857	494,6	12 408	622,6
1963	95	5,1	1 982	107,1	8 077	436,6	10 154	548,9
1964	103	6,1	1 958	116,2	7 721	458,2	9 843	584,1
1965	54	4,4	1 360	111,5	5 743	470,7	7 157	586,6
1966	54	5,4	1 006	100,4	4 203	419,6	5 263	525,4
1967	37	4,7	910	114,7	3 397	428,0	4 344	547,3
D. Bicyclettes								
1959	122	0,4	1 701	6,0	8 907	31,3	10 730	37,7
1960	137	0,5	1 817	6,4	9 316	32,9	11 270	39,8
1961	137	0,5	1 966	6,9	10 165	35,8	12 268	43,3
1962	142	0,5	1 833	6,5	9 939	35,3	11 914	42,3
1963	157	0,6	1 889	6,7	9 756	34,7	11 802	41,9
1964	137	0,4	2 289	8,1	10 966	39,1	13 392	47,8
1965	173	0,6	2 247	8,0	10 526	37,5	12 946	46,1
1966	138	0,5	2 104	7,5	9 422	33,6	11 664	41,6
1967	150	0,5	2 092	7,3	9 256	32,2	11 498	40,0

Tableau 15.- NOMBRE DE TUES SUR PLACE RESULTANT DE L'INTERVENTION DE CHACUNE DES DIVERSES CATEGORIES D'USAGERS DE LA ROUTE
DANS L'ENSEMBLE DES ACCIDENTS - PERIODE 1960 - 1967

ANNEES	Nombre d'accidents	Nombre de tués sur place	Nombre de tués pour 1 000 accidents
1.- Voitures automobiles			
1960	127 716	700	5
1961	138 008	683	5
1962	149 396	730	5
1963	160 286	818	5
1964	184 877	984	5
1965	197 540	1 044	5
1966	194 647	979	5
1967	191 961	1 068	6
2.- Autobus et autocars			
1960	5 364	39	7
1961	5 760	41	7
1962	6 824	56	8
1963	8 043	62	8
1964	7 920	46	7
1965	7 945	56	7
1966	7 474	44	6
1967	6 895	27	4
3.- Véhicules utilitaires			
1960	45 576	245	5
1961	48 477	263	5
1962	53 327	258	5
1963	59 979	319	5
1964	60 224	299	5
1965	57 623	323	6
1966	52 794	299	6
1967	49 962	306	6
4.- Motocyclettes			
1960	20 239	192	9
1961	18 839	177	9
1962	15 698	141	9
1963	12 801	109	9
1964	12 312	113	9
1965	9 134	64	7
1966	6 675	55	8
1967	5 359	41	8
5.- Vélomoteurs			
1960	17 256	106	6
1961	19 599	113	6
1962	19 065	104	5
1963	17 704	115	6
1964	20 338	141	7
1965	18 223	116	6
1966	15 940	101	6
1967	15 716	113	7

Tableau 15. - NOMBRE DE TUES SUR PLACE, RESULTANT DE L'INTERVENTION DE CHACUNE DES DIVERSES
CATEGORIES D'USAGERS DE LA ROUTE DANS L'ENSEMBLE DES ACCIDENTS

PERIODE 1960 - 1967 (suite)

ANNEES	Nombre d'accidents	Nombre de tués sur place	Nombre de tués pour 1.000 accidents
6. - Bicyclettes			
1960	15 918	145	9
1961	16 877	142	8
1962	16 554	149	9
1963	16 076	161	10
1964	17 835	149	8
1965	17 169	178	10
1966	15 133	142	11
1967	14 837	152	10
7. - Piétons			
1960	10 477	296	28
1961	10 873	279	26
1962	10 494	319	30
1963	10 122	311	31
1964	10 913	316	29
1965	11 209	341	30
1966	10 749	370	34
1967	10 526	355	34

Tableau 16. - NOMBRE DE TUES SUR PLACE SUIVANT LA NATURE DES ACCIDENTS. - ANNEES 1951 ET 1967.

NATURE DE L'ACCIDENT	Nombre de tués sur place pour 1 000 accidents	
	1967	1951
Moto contre obstacle fixe	59,3	89,8
Voiture automobile contre piéton	39,6	53,4
Voiture automobile contre obstacle fixe	19,2	1,5
Voiture automobile contre tracteur plus remorque	14,9	4,2
Bicyclette contre obstacle fixe	13,0	8,6
Voiture automobile contre bicyclette	11,9	19,7
Camion, camionnette contre moto	11,6	22,2
Moto contre piéton	9,8	7,4
Camion, camionnette contre obstacle fixe	5,9	2,8
Voiture automobile contre vélomoteur	5,1	-
Moto contre bicyclette	5,1	4,5
Voiture automobile contre tramway	3,9	2,6
Voiture automobile contre moto	2,9	5,9
Voiture automobile contre camion, camionnette	2,6	0,6
Camion, camionnette contre camion	2,3	0,8
Bicyclette contre bicyclette	2,1	4,3
Voiture automobile contre autobus, autocar	2,0	7,8
Voiture automobile contre voiture automobile	1,8	0,5

REPARTITION DES TUES SUR PLACE D'APRES LA NATURE DE L'USAGER DE LA ROUTE ET PAR 10.000 VEHICULES EN CIRCULATION DE CHAQUE CATEGORIE

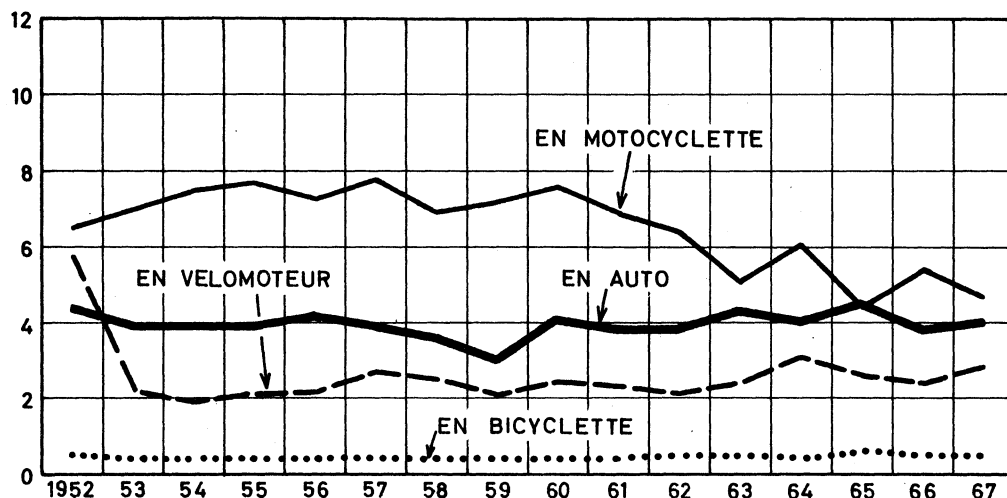

REPARTITION DES BLESSES GRAVES D'APRES LA NATURE DE L'USAGER DE LA ROUTE ET PAR 10.000 VEHICULES EN CIRCULATION DE CHAQUE CATEGORIE



Tableau 17.- NOMBRE D'ACCIDENTS ET DE VICTIMES PAR PROVINCE, PAR GROUPE DE COMMUNES ET DANS LES CINQ GRANDS CENTRES
ANNEE 1967

Province	Collision entre 2 usagers de la route						
	Nombre d'accidents			Nombre de victimes			
	avec dommages matériels		Total (1)	tués sur place	blessés graves	blessés légers	Total
	légers	importants					
Anvers	25 438	8 794	34 787	153	2 024	11 048	13 225
Brabant	33 938	12 360	47 395	156	2 373	13 456	15 985
Hainaut	9 892	8 132	18 487	123	1 886	8 178	10 187
Liège	8 992	6 211	15 679	92	1 287	6 242	7 621
Limbourg	4 948	3 282	8 375	90	1 162	3 973	5 225
Luxembourg	621	1 505	2 187	33	316	1 141	1 490
Namur	2 545	2 720	5 404	41	566	2 626	3 233
Flandre orientale	17 899	5 915	24 295	142	1 482	8 626	10 250
Flandre occidentale	12 618	5 667	18 641	146	1 623	7 610	9 379
Le Royaume (2) :	116 891	54 586	175 250	976	12 719	62 900	76 595
Commune de :							
moins de 5 000 habitants	16 843	18 133	35 718	457	5 183	17 919	23 559
5 000 à moins de 20 000 habitants	27 333	17 381	45 740	309	4 556	18 858	23 723
20 000 à moins de 50 000 habitants	25 641	11 519	37 931	136	1 886	12 717	14 739
50 000 à moins de 100 000 habitants	13 893	3 895	18 239	32	452	5 076	5 566
100 000 habitants et plus	33 181	3 658	37 622	42	642	8 330	9 014
Total :	116 891	54 586	175 250	976	12 719	62 900	76 595
Total 1966	123 861	52 226	179 850	967	12 322	62 842	76 131
Total 1965	130 136	52 151	186 168	996	13 046	66 885	80 927
Total 1964	128 798	47 610	180 148	966	12 696	66 562	80 224
Grands centres (3)							
Bruxelles	24 105	4 835	29 749	31	551	7 248	7 830
Anvers	15 225	2 923	18 415	31	494	4 672	5 197
Gand	7 595	1 352	9 114	16	226	1 874	2 116
Charleroi	3 378	1 498	5 022	8	201	1 616	1 825
Liège	6 064	2 405	8 723	26	415	3 146	3 587
Les cinq grands centres :	56 367	13 013	71 023	112	1 887	18 556	20 555
Les cinq grands centres 1966	61 900	13 102	76 625	131	1 954	19 617	21 702
Les cinq grands centres 1965	64 684	13 765	80 054	130	2 167	21 087	23 384
Les cinq grands centres 1964	64 504	12 423	78 436	119	2 146	21 063	23 328

(1) Y compris les accidents sans dommages matériels.

(2) Dans les tableaux, les accidents entre plus de 2 usagers de la route ont généralement été décomposés de manière à constituer une série d'accidents entre 2 usagers.

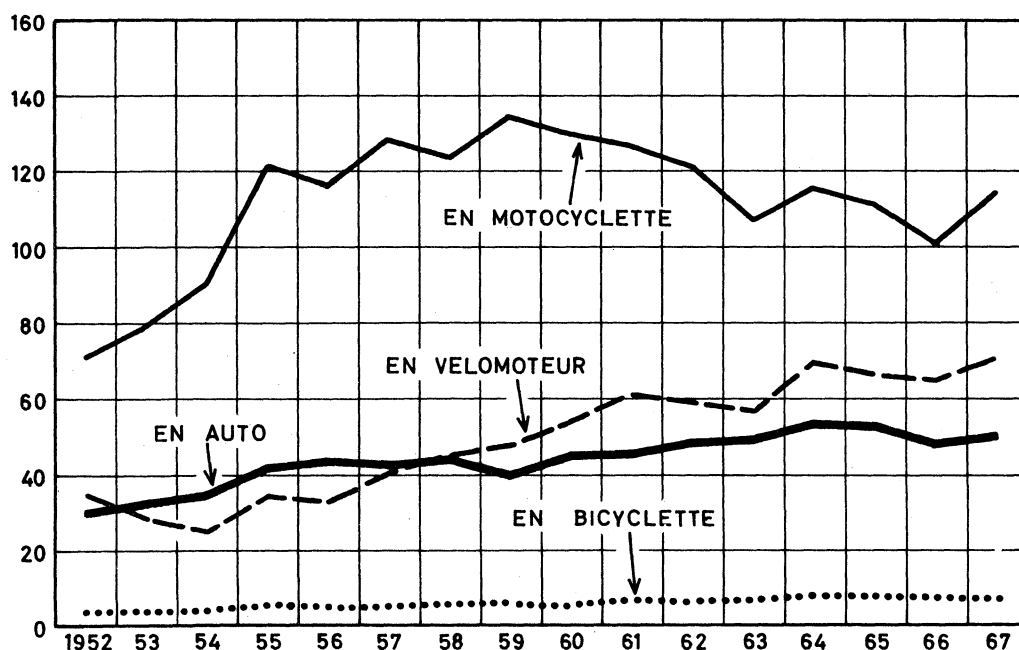
(3) Composition des grands centres :

Anvers : Anvers, Berchem, Borgerhout, Deurne, Hoboken, Mortsel, Wilrijk.

Bruxelles : Anderlecht, Auderghem, Berchem-Sainte-Agathe, Bruxelles, Etterbeek, Evere, Forest, Ganshoren, Ixelles, Jette, Koekelberg, Molenbeek-Saint-Jean, Saint-Gilles, Saint-Josse-ten-Noode, Schaerbeek, Uccle, Watermael-Boitsfort, Woluwe-Saint-Lambert, Woluwe-Saint-Pierre.

Charleroi : Charleroi, Couillet, Dampremy, Gilly, Jumet, Lodelinsart, Marchienne-au-Pont, Marcinelle, Monceau-sur-Sambre, Mont-sur-Marchienne, Montignies-sur-Sambre.

Gand : Gand, Gentbrugge, Ledeborg, Sint-Amandsberg.

Liège : Angleur, Ans, Bressous, Chênée, Flémalle-Grande, Flémalle-Haute, Glain, Grâce-Berleur, Grivegnée, Herstal, Hollogne-aux-Pierres, Jemeppe, Jupille, Liège, Mons, Montegnée, Ougrée, Rocourt, Saint-Nicolas, Seraing, Tilleur, Vaux-sous-Chèvremont, Vivegnis, Vottem, Wandre.

Tableau 17.- NOMBRE D'ACCIDENTS ET DE VICTIMES PAR PROVINCE, PAR GROUPE DE COMMUNES ET DANS DES CINQ GRANDS CENTRES
ANNEE 1967

Province	Un usager de la route contre véhicule qui ne participe pas à la circulation						
	Nombre d'accidents		Total (1)	Nombre de victimes			
	avec dommages matériels			tués sur place	blessés graves	blessés légers	Total
	légers	importants					
Anvers	4 663	1 441	6 137	9	128	666	803
Brabant	6 308	1 931	8 263	8	127	818	953
Hainaut	2 523	1 692	4 219	8	149	714	871
Liège	2 056	983	3 043	2	69	425	496
Limbourg	630	287	921	3	42	180	225
Luxembourg	139	178	318	1	18	52	71
Namur	574	394	970	1	28	163	122
Flandre orientale	4 062	1 014	5 124	8	124	640	772
Flandre occidentale	3 134	1 002	4 157	3	79	534	616
Le Royaume (2) :	24 089	8 922	33 152	43	764	4 192	4 999
Commune de :							
moins de 5 000 habitants	2 513	2 051	4 581	14	246	978	1 238
5 000 à moins de 20 000 habitants	5 758	2 974	8 776	19	317	1 353	1 689
20 000 à moins de 50 000 habitants	6 056	2 255	8 346	6	141	984	1 131
50 000 à moins de 100 000 habitants	3 166	846	4 031	1	19	347	367
100 000 habitants et plus	6 596	796	7 418	3	41	530	574
Total :	24 089	8 922	33 152	43	764	4 192	4 999
Total 1966	25 276	8 718	34 136	33	822	4 212	5 067
Total 1965	26 487	8 814	35 441	47	905	4 427	5 379
Total 1964	25 832	7 961	33 924	54	943	4 187	5 184
Grands centres (3)							
Bruxelles	4 374	1 000	5 387	4	29	434	467
Anvers	2 893	574	3 488	-	19	297	316
Gand	1 877	267	2 161	-	22	161	183
Charleroi	798	349	1 147	1	27	147	175
Liège	1 450	505	1 955	2	27	238	267
Les cinq grands centres :	11 392	2 695	14 138	7	124	1 277	1 408
Les cinq grands centres 1966	11 831	2 505	14 386	7	140	1 334	1 481
Les cinq grands centres 1965	12 061	2 608	14 707	11	139	1 320	1 470
Les cinq grands centres 1964	12 060	2 333	14 441	9	164	1 293	1 466

(1) Y compris les accidents sans dommages matériels.

(2) Dans les tableaux, les accidents entre plus de 2 usagers de la route ont généralement été décomposés de manière à constituer une série d'accidents entre 2 usagers.

(3) Composition des grands centres :

Anvers : Anvers, Berchem, Borgerhout, Deurne, Hoboken, Mortsels, Wilrijk.

Bruxelles : Anderlecht, Auderghem, Berchem-Sainte-Agathe, Bruxelles, Etterbeek, Evere, Forest, Ganshoren, Ixelles, Jette, Koekelberg, Molenbeek-Saint-Jean, Saint-Gilles, Saint-Josse-ten-Noode, Schaerbeek, Uccle, Watermael-Boitsfort, Woluwe-Saint-Lambert, Woluwe-Saint-Pierre.

Charleroi : Charleroi, Couillet, Dampremy, Gilly, Jumet, Lodelinsart, Marchienne-au-Pont, Marcinelle, Monceau-sur-Sambre, Mont-sur-Marchienne, Montignies-sur-Sambre.

Gand : Gand, Gentbrugge, Ledeborg, Sint-Amandsberg.

Liège : Angleur, Ans, Bressoux, Chênée, Flémalle-Grande, Flémalle-Haute, Glain, Grâce-Berleur, Grivegnée, Herstal, Hollogne-aux-Pierres, Jemeppe, Jupille, Liège, Mons, Montegnée, Ougrée, Rocourt, Saint-Nicolas, Seraing, Tilleur, Vaux-sous-Chèvremont, vivegnis, Vottem, Wandre.

Tableau 17. - NOMBRE D'ACCIDENTS ET DE VICTIMES PAR PROVINCE, PAR GROUPE DE COMMUNES ET DANS LES CINQ GRANDS CENTRES

ANNEE 1967

Province	Collision avec un obstacle fixe						Total
	Nombre d'accidents			Nombre de victimes			
	avec dommages matériels		Total (1)	tués sur place	blessés graves	blessés légers	
	légers	importants					
Anvers	1 181	1 302	2 494	58	443	899	1 400
Brabant	1 509	1 715	3 231	35	463	1 054	1 552
Hainaut	515	1 460	1 976	26	411	820	1 257
Liège	451	932	1 383	19	271	600	890
Limbourg	212	623	835	28	200	472	700
Luxembourg	73	380	453	16	108	248	372
Namur	171	632	803	29	198	416	643
Flandre orientale	1 179	1 097	2 287	28	242	821	1 091
Flandre occidentale	870	1 050	1 929	17	288	682	987
Le Royaume (2) :	6 161	9 191	15 391	256	2 624	6 012	8 892
Commune de :							
moins de 5 000 habitants	1 496	4 076	5 584	132	1 373	2 735	4 240
5 000 à moins de 20 000 habitants	1 707	3 007	4 726	67	865	1 812	2 744
20 000 à moins de 50 000 habitants	1 244	1 321	2 572	40	270	842	1 152
50 000 à moins de 100 000 habitants	449	294	746	4	50	185	239
100 000 habitants et plus	1 265	493	1 763	13	66	438	517
Total :	6 161	9 191	15 391	256	2 624	6 012	8 892
Total 1966	6 150	8 812	15 005	225	2 460	5 821	8 506
Total 1965	6 656	9 088	15 784	274	2 553	6 162	8 989
Total 1964	6 590	8 518	15 163	269	2 489	5 823	8 581
Grands centres (3)							
Bruxelles	852	444	1 297	5	61	407	473
Anvers	555	241	799	4	44	159	207
Gand	288	163	455	5	28	105	138
Charleroi	137	190	327	6	30	121	157
Liège	252	328	580	6	72	216	294
Les cinq grands centres :	2 084	1 366	3 458	26	235	1 008	1 269
Les cinq grands centres 1966	2 188	1 318	3 510	22	189	990	1 201
Les cinq grands centres 1965	2 320	1 301	3 630	24	222	962	1 208
Les cinq grands centres 1964	2 160	1 244	3 413	29	237	884	1 150

(1) Y compris les accidents sans dommages matériels.

(2) Dans les tableaux, les accidents entre plus de 2 usagers de la route ont généralement été décomposés de manière à constituer une série d'accidents entre 2 usagers.

(3) Composition des grands centres :

Bruxelles : Anderlecht, Auderghem, Berchem-Sainte-Agathe, Bruxelles, Etterbeek, Evere, Forest, Ganshoren, Ixelles, Jette, Koekelberg, Molenbeek-Saint-Jean, Saint-Gilles, Saint-Josse-ten-Noode, Schaerbeek, Uccle, Watermael-Boitsfort, Woluwe-Saint-Lambert, Woluwé-Saint-Pierre.

Anvers : Anvers, Berchem, Borgerhout, Deurne, Hoboken, Merksem, Mortsel, Wilrijk.

Charleroi : Charleroi, Couillet, Dampremy, Gilly, Jumet, Lodelinsart, Marchienne-au-Pont, Marcinelle, Monceau-sur-Sambre, Montignies-sur-Sambre, Mont-sur-Marchienne.

Gand : Gand, Gentbrugge, Ledeborg, Sint-Amandsberg.

Liège : Angleur, Ans, Bressoux, Chénée, Flémalle-Grande, Flémalle-Haute, Glain, Grâce-Berleur, Grivegnée, Herstal, Hollogne-aux-Pierres, Jemeppe, Jupille, Liège, Mons, Montegnée, Ougrée, Rocourt, Saint-Nicolas, Seraing, Tilleur, Vaux-sous-Chèvremont, Vivegnis, Vottem, Wandre.

Tableau 17. - NOMBRE D'ACCIDENTS ET DE VICTIMES PAR PROVINCE, PAR GROUPE DE COMMUNES ET DANS LES CINQ GRANDS CENTRES
ANNEE 1967

Province	Autre accident						
	Nombre d'accidents			Nombre de victimes			
	avec dommages matériels		Total (1)	tués sur place	blessés graves	blessés légers	Total
	légers	importants					
Anvers	386	295	719	11	185	404	600
Brabant	716	470	1 345	10	235	705	950
Hainaut	569	410	998	8	190	621	819
Liège	365	333	727	7	135	443	585
Limbourg	173	191	388	6	98	243	347
Luxembourg	75	199	282	11	119	240	370
Namur	192	225	434	5	134	260	399
Flandre orientale	615	356	1 044	12	146	696	854
Flandre occidentale	502	333	875	14	203	504	721
Le Royaume (2) :	3 593	2 812	6 812	84	1 445	4 116	5 645
Commune de :							
moins de 5 000 habitants	1 265	1 549	2 901	51	818	1 882	2 751
5 000 à moins de 20 000 habitants	1 159	791	2 063	22	451	1 225	1 698
20 000 à moins de 50 000 habitants	681	321	1 059	9	133	542	684
50 000 à moins de 100 000 habitants	123	47	212	-	14	123	137
100 000 habitants et plus	365	104	577	2	29	344	375
Total :	3 593	2 812	6 812	84	1 445	4 116	5 645
Total 1966	3 742	2 613	6 755	66	1 244	3 971	5 281
Total 1965	3 758	2 603	6 718	75	1 343	4 073	5 491
Total 1964	4 055	2 491	6 928	62	1 498	4 348	5 908
Grands centres (3)							
Bruxelles	245	86	452	2	10	282	294
Anvers	59	33	101	-	15	52	67
Gand	149	44	217	-	16	121	137
Charleroi	118	46	167	2	13	75	90
Liège	177	78	275	1	33	145	179
Les cinq grands centres :	748	287	1 212	5	87	675	767
Les cinq grands centres 1966	817	283	1 231	11	92	684	787
Les cinq grands centres 1965	875	296	1 262	9	139	661	809
Les cinq grands centres 1964	918	273	1 292	7	124	786	917

(1) Y compris les accidents sans dommages matériels.

(2) Dans les tableaux, les accidents entre plus de 2 usagers de la route ont généralement été décomposés de manière à constituer une série d'accidents entre 2 usagers.

(3) Composition des grands centres :

Bruxelles : Anderlecht, Auderghem, Berchem-Sainte-Agathe, Bruxelles, Etterbeek, Evere, Forest, Ganshoren, Ixelles, Jette, Koekelberg, Molenbeek-Saint-Jean, Saint-Gilles, Saint-Josse-ten-Noode, Schaerbeek, Uccle, Watermael-Boitsfort, Woluwe-Saint-Lambert, Woluwe-Saint-Pierre.

Anvers : Anvers, Berchem, Borgerhout, Deurne, Hoboken, Merksem, Mortsel, Wilrijk.

Charleroi : Charleroi, Couillet, Dampremy, Gilly, Jumet, Lodelinsart, Marchienne-au-Pont, Marcinelle, Monceau-sur-Sambre, Montignies-sur-Sambre, Mont-sur-Marchienne.

Gand : Gand, Gentbrugge, Ledeborg, Sint-Amansberg.

Liège : Angleur, Ans, Bressoux, Chénée, Flémalle-Grande, Flémalle-Haute, Glain, Grâce-Berleur, Grivegnée, Herstal, Hollogne-aux-Pierres, Jemeppe, Jupille, Liège, Mons, Montegnée, Ougrée, Rocourt, Saint-Nicolas, Seraing, Tilleur, Vaux-sous-Chèvremont, Vivegnis, Vottem, Wandre.

Tableau 17.- NOMBRE D'ACCIDENTS ET DE VICTIMES PAR PROVINCE, PAR GROUPE DE COMMUNES ET DANS LES CINQ GRANDS CENTRES
ANNEE 1967

Province	Total						
	Nombre d'accidents			Nombre de victimes			
	avec dommages matériels		Total (1)	tués sur place	blessés graves	blessés légers	Total
	légers	importants					
Anvers	31 668	11 832	44 137	231	2 780	13 017	16 028
Brabant	42 471	16 476	60 234	209	3 198	16 033	19 440
Hainaut	13 499	11 694	25 680	165	2 636	10 333	13 134
Liège	11 864	8 459	20 832	120	1 762	7 710	9 592
Limbourg	5 963	4 383	10 519	127	1 502	4 868	6 497
Luxembourg	908	2 262	3 240	61	561	1 681	2 303
Namur	3 482	3 971	7 611	76	926	3 465	4 467
Flandre orientale	23 755	8 382	32 750	190	1 994	10 783	12 967
Flandre occidentale	17 124	8 052	25 602	180	2 193	9 330	11 703
Le Royaume (2) :	150 734	75 511	230 605	1 359	17 552	77 220	96 131
Commune de :							
moins de 5 000 habitants	22 117	25 809	48 784	654	7 620	23 514	31 788
5 000 à moins de 20 000 habitants	35 957	24 153	61 305	417	6 189	23 248	29 854
20 000 à moins de 50 000 habitants	33 622	15 416	49 908	191	2 430	15 085	17 706
50 000 à moins de 100 000 habitants	17 631	5 082	23 228	37	535	5 731	6 303
100 000 habitants et plus	41 407	5 051	47 380	60	778	9 642	10 480
Total :	150 734	75 511	230 605	1 359	17 552	77 220	96 131
Total 1966	159 029	72 369	235 746	1 291	16 848	76 846	94 985
Total 1965	167 037	72 656	244 111	1 392	17 847	81 547	100 786
Total 1964	165 275	66 580	236 163	1 351	17 626	80 920	99 897
Grands centres (3) :							
Bruxelles	29 576	6 365	36 885	42	651	8 371	9 064
Anvers	18 732	3 771	22 803	35	572	5 180	5 787
Gand	9 909	1 826	11 947	21	292	2 261	2 574
Charleroi	4 431	2 083	6 663	17	271	1 959	2 247
Liège	7 943	3 316	11 533	35	547	3 745	4 327
Les cinq grands centres :	70 591	17 361	89 831	150	2 333	21 516	23 999
Les cinq grands centres 1966	76 736	17 208	95 752	171	2 375	22 625	25 171
Les cinq grands centres 1965	79 940	17 970	99 653	174	2 667	24 030	26 871
Les cinq grands centres 1964	79 642	16 273	97 582	164	2 671	24 026	26 861

(1) Y compris les accidents sans dommages matériels.

(2) Dans les tableaux, les accidents entre plus de 2 usagers de la route ont généralement été décomposés de manière à constituer une série d'accidents entre 2 usagers.

(3) Composition des grands centres :

Anvers : Anvers, Berchem, Borgerhout, Deurne, Hoboken, Merksem, Mortsels, Wilrijk.

Bruxelles : Anderlecht, Auderghem, Berchem-Sainte-Agathe, Bruxelles, Etterbeek, Evere, Forest, Ganshoren, Ixelles, Jette, Koekelberg, Molenbeek-Saint-Jean, Saint-Gilles, Saint-Josse-ten-Noode, Schaerbeek, Uccle, Watermael-Boitsfort, Woluwe-Saint-Lambert, Woluwe-Saint-Pierre.

Charleroi : Charleroi, Couillet, Dampremy, Gilly, Jumet, Lodelinsart, Marchienne-au-Pont, Marcinelle, Monceau-sur-Sambre, Montignies-sur-Sambre, Mont-sur-Marchienne.

Gand : Gand, Gentbrugge, Ledeborg, Sint-Amandsberg.

Liège : Angleur, Ans, Bressoux, Chênée, Flémalle-Grande, Flémalle-Haute, Glain, Grâce-Berleur, Grivegnée, Herstal, Hologne-aux-Pierres, Jemeppe, Jupille, Liège, Mons, Montegnée, Ougrée, Rocourt, Saint-Nicolas, Seraing, Tilleur, Vaux-sous-Chèvremont, Vivegnis, Vottem, Wandre.

Voici quelques données concernant les accidents entre plus de 2 usagers de la route.

NOMBRE D'ACCIDENTS ENTRE	ANVERS	BRABANT	HAINAUT	LIEGE	LIMBOURG
3 usagers	2 160	3 094	1 128	1 089	426
4 usagers et plus	434	483	136	129	44

NOMBRE D'ACCIDENTS ENTRE	LUXEMBOURG	NAMUR	FLANDRE ORIENTALE	FLANDRE OCCIDENTALE	LE ROYAUME
3 usagers	105	326	1 411	1 094	10 833
4 usagers et plus	15	45	257	184	1 727

Tableau 18.- CIRCONSTANCES AYANT DONNE LIEU AUX ACCIDENTS ET NOMBRE D'ACCIDENTS D'APRES LEUR DEGRE DE GRAVITE PAR PROVINCE,
PAR GROUPE DE COMMUNES ET DANS CINQ GRANDS CENTRES - ANNEE 1967

Province	Nombre total d'accidents	Circonstances ayant donné lieu à l'accident						Nombre d'accidents avec				
		en rapport avec les		dé-fauts techniques des véhicules	Etat de la route et conditions atmosphériques	autres	incon-nues	tués sur place	blessés graves (1)	blessés légers (2)	dom-mages matériels seulement	lési-ons corporelles et dom-mages matériels
		conduc-teurs et cy-clistes	pié-tons et pas-sagers									
Anvers	44 137	40 181	1 232	422	656	526	1 555	208	2 275	9 352	32 302	11 198
Brabant	60 234	57 067	1 930	703	819	744	1 155	187	2 583	11 670	45 794	13 153
Hainaut	25 680	23 305	1 111	378	600	439	651	141	2 060	7 059	16 420	8 773
Liège	20 832	18 864	1 028	332	617	452	477	105	1 427	5 359	13 941	6 382
Limbourg	10 519	9 429	459	167	252	194	78	116	1 178	3 237	5 988	4 358
Luxembourg	3 240	2 745	140	78	161	177	48	48	402	988	1 802	1 368
Namur	7 611	6 809	297	134	356	903	193	67	737	2 155	4 652	2 801
Flandre orientale	32 750	29 259	943	406	712	750	782	177	1 678	7 783	23 112	9 025
Flandre occidentale	25 602	23 428	819	267	504	410	517	173	1 771	6 587	17 071	8 105
Le Royaume :	230 605	211 087	7 959	2 887	4 677	3 895	5 456	1 222	14 111	54 190	161 082	65 163
Commune de :												
moins de 5 000 habitants	48 784	43 193	1 939	898	1 879	1 335	698	573	5 809	14 595	27 807	20 119
5 000 à moins de 20 000 habitants	61 305	55 768	2 481	855	1 513	1 093	1 004	383	5 075	16 232	39 615	20 495
20 000 à moins de 50 000 habitants	49 908	46 091	1 579	523	777	658	1 473	174	2 067	11 325	36 342	12 696
50 000 à moins de 100 000 habitants	23 228	21 832	732	204	207	197	618	36	471	4 448	18 273	4 440
100 000 habitants et plus	47 380	44 203	1 228	407	301	612	1 663	56	689	7 590	39 045	7 413
Total :	230 605	211 087	7 959	2 887	4 677	3 895	5 456	1 222	14 111	54 190	161 082	65 163
Total 1966	235 746	217 042	8 157	2 927	3 665	3 538	5 590	1 169	13 774	54 225	166 578	64 820
Total 1965	244 111	224 624	8 709	2 899	4 107	3 728	6 098	1 272	14 483	57 522	170 834	68 859
Total 1964	236 163	216 744	8 384	2 975	4 223	4 034	5 597	1 203	14 374	57 678	162 908	68 947
Grands centres (3)												
Bruxelles	36 885	35 642	1 180	334	227	334	770	38	571	6 520	29 756	6 185
Anvers	22 803	20 951	513	146	176	164	1 022	31	498	3 941	18 333	4 170
Gand	11 947	10 864	232	113	106	296	361	19	265	1 844	9 819	1 916
Charleroi	6 663	6 136	242	83	122	78	217	15	234	1 473	4 941	1 573
Liège	11 533	10 580	561	179	222	214	288	31	466	2 766	8 270	2 989
Les cinq grands centres :	89 831	84 173	2 728	855	853	1 086	2 658	134	2 034	16 544	71 119	16 833
Les cinq grands centres 1966	95 752	89 935	2 865	825	981	939	2 747	153	2 063	17 337	76 199	17 745
Les cinq grands centres 1965	99 653	93 589	3 109	839	915	980	2 919	160	2 301	18 434	78 758	19 152
Les cinq grands centres 1964	97 582	91 445	2 984	859	1 140	1 007	2 672	153	2 303	18 521	76 605	19 310

(1) Les accidents comportant à la fois des tués sur place et des blessés graves sont repris dans la colonne précédente.

(2) Les accidents comportant des blessés légers et des blessés graves ou des tués sur place sont repris dans l'une des colonnes précédentes.

(3) Composition : voir tableau

Tableau 19.- NOMBRE DE VICTIMES D'APRES LA NATURE DU VEHICULE OU DE L'USAGER DE LA ROUTE
ANNEE 1967

NATURE DES USAGERS DE LA ROUTE	Nombre d'usagers de la route	NOMBRE DE VICTIMES (Occupants des véhicules indiqués dans le 1ère colonne *)								
		Conducteurs			Passagers			Ensemble		
		Total	dont		Total	dont		Total	dont	
			tués sur place	blessés graves		tués sur place	blessés graves		tués sur place	blessés graves
Auto pour personnes	285 856	25 735	360	4 324	25 251	278	3 823	50 986	638	8 147
Autobus et autocar	6 965	115	1	15	1 027	-	80	1 142	1	95
Camionnette	20 057	1 666	21	243	1 054	12	162	2 720	33	405
Camion	25 563	634	10	81	282	5	47	916	15	128
Camion plus remorque	2 722	64	-	10	30	2	5	94	2	15
Tracteur	911	44	4	8	10	1	2	54	5	10
Tracteur plus remorque ou semi-remorque	5 730	219	8	33	52	4	17	271	12	50
Motocyclette	5 326	3 633	31	766	665	5	134	4 298	36	900
Motocyclette plus side-car	52	19	-	5	4	-	2	23	-	7
Bicyclette à moteur	16 233	11 741	100	2 439	1 324	7	240	13 065	107	2 679
Tricycle à moteur	68	20	1	2	3	-	1	23	1	3
Bicyclette	15 826	11 341	147	2 078	157	3	14	11 498	150	2 092
Véhicule trainé par des animaux	332	71	2	19	12	-	2	83	2	21
Autres véhicules	711	75	-	16	15	-	1	90	-	17
Train	129	2	-	1	6	1	3	8	1	4
Tramway urbain ou vicinal	3 152	47	-	3	438	-	8	485	-	11
Piéton	10 528	10 356	356	2 961	-	-	-	10 356	356	2 961
Cavalier	58	18	-	7	-	-	-	18	-	7
Animaux	1 355	-	-	-	1	-	-	1	-	-
Inconnu	4 298	-	-	-	-	-	-	-	-	-
Total :	405 852	65 800	1 041	13 011	30 331	318	4 541	96 131	1 359	17 552
Total 1966	415 596	65 289	1 006	12 689	29 696	285	4 159	94 985	1 291	16 848
Total 1965	430 279	70 185	1 082	13 384	30 601	310	4 463	100 786	1 392	17 847
Total 1964	416 311	71 098	1 043	13 392	28 799	308	4 234	99 897	1 351	17 626

* Dans ce tableau, les piétons sont classés parmi les véhicules et considérés comme conducteurs.

Tableau 20.- REPARTITION DES ACCIDENTS ET DES VICTIMES AU COURS DE CERTAINES PERIODES

1966	Nombre d'accidents	Victimes			1967	Nombre d'accidents	Victimes		
		tués sur place	blessés graves	blessés légers			tués sur place	blessés graves	blessés légers
1er janvier	854	5	109	379	1er janvier	652	12	89	344
9 avril	923	4	53	317	25 mars	675	2	51	229
10 avril (Pâques)	615	5	49	293	26 mars (Pâques)	654	1	57	283
11 avril	895	7	77	383	27 mars	947	4	107	359
28 mai	540	2	39	176	13 mai	749	4	86	286
29 mai (Pentecôte)	552	6	78	303	14 mai (Pentecôte)	718	2	61	404
30 mai	442	3	43	245	15 mai	642	4	59	312
20 juillet	676	2	32	201	20 juillet	477	1	38	205
21 juillet (Fête nationale)	504	2	45	217	21 juillet (Fête nationale)	421	7	28	201
22 juillet	491	3	38	191	22 juillet	669	5	59	281
14 août	593	8	71	277	14 août	896	6	61	289
15 août (Assomption)	496	2	56	265	15 août (Assomption)	668	2	55	263
16 août	529	2	48	187	16 août	870	4	51	284
24 décembre	951	5	53	269	24 décembre	514	2	40	169
25 décembre (Noël)	494	3	61	201	25 décembre (Noël)	516	6	43	215
26 décembre	425	7	34	206	26 décembre	606	2	30	151
Total de ces 16 jours	9 980	66	886	4 110	Total de ces 16 jours	10 674	64	915	4 275
% du total de l'année	4,2	5,1	5,3	5,3	% du total de l'année	4,6	4,7	5,2	5,5

Tableau 21.- CIRCONSTANCES QUI ONT DONNE LIEU AUX ACCIDENTS DE LA CIRCULATION D'APRES LA NATURE DE L'ACCIDENT.

ANNEE 1967

CIRCONSTANCES ATTRIBUABLES	Nature de l'accident				Total 1967	Total 1966	Total 1965	Total 1964
	Collision entre 2 usagers de la route	1 usager contre véhicule ne par- ticipant pas à la circulation	1 usager contre un obstacle fixe	autres acci- dents				
a) à des conducteurs ou à des cyclistes :								
excès de vitesse	29 181	4 227	3 921	1 280	38 609	37 788	38 048	36 709
conduite sur le côté interdit	9 773	587	280	100	10 740	11 075	11 946	11 767
non observation du droit de priorité	78 908	3 916	1 091	272	84 187	86 673	88 799	85 247
dépassement d'un véhicule en marche ou à l'arrêt	19 160	4 389	406	175	24 130	24 436	26 280	26 021
signaux fautifs ou omission de donner les signaux requis	1 752	72	28	14	1 866	1 784	1 870	1 904
défauts d'éclairage	499	275	129	39	942	1 121	1 236	1 212
marche arrière	7 531	5 040	625	38	13 234	13 839	14 537	14 643
autres circonstances	18 807	9 757	6 135	2 680	37 379	40 326	41 908	39 241
b) à des piétons ou à des passagers :								
inattention sur la route	6 618	51	25	37	6 731	6 788	7 169	6 880
autres circonstances	1 113	33	11	71	1 228	1 369	1 540	1 504
c) aux véhicules :								
mauvais fonctionnement des appareils de freinage	810	310	187	37	1 344	1 370	1 373	1 361
mauvais fonctionnement des appareils de direction	49	50	118	34	251	251	240	288
éclatement de pneu(s)	81	70	288	166	605	527	513	533
autres circonstances	201	170	166	150	687	779	773	793
d) aux conditions atmosphériques								
verglas ou neige	801	270	447	135	1 653	1 018	1 599	1 417
brouillard	414	80	95	35	624	294	295	363
autres circonstances	375	122	69	23	589	655	560	593
e) aux conditions de la route	338	82	397	994	1 811	1 698	1 653	1 850
f) autres circonstances et circonstances indéterminées	3 077	4 140	1 385	749	9 351	9 128	9 826	9 632
Total des circonstances (1) :	179 488	33 641	15 803	7 029	235 961	240 919	250 165	241 957
Influence de la boisson :								
a) conducteur sous l'influence de la boisson	3 608	1 771	1 055	388	6 822	6 752	6 931	6 613
b) piéton sous l'influence de la boisson	199	2	1	7	209	244	234	201
c) conducteur et piéton sous l'influence de la boisson	11	1	-	-	12	9	20	12
Total (influence de la boisson) :	3 818	1 774	1 056	395	7 043	7 005	7 185	6 826

(1) Le total des circonstances est supérieur au nombre d'accidents parce qu'un seul accident peut être attribuable à plusieurs circonstances.

Tableau 22 a.- REPARTITION DES ACCIDENTS ET DES VICTIMES D'APRES LA NATURE DES USAGERS DE LA ROUTE IMPLIQUES.
COLLISION ENTRE DEUX USAGERS. ANNEE 1967

NATURE DES USAGERS DE LA ROUTE	Nombre d'accidents 1966	Nombre d'accidents 1967	NOMBRE DE VICTIMES 1967					
			Conducteurs			Passagers		
			Total	dont		Total	dont	
				tués sur place	blessés graves		tués sur place	blessés graves
COLLISION ENTRE :								
1. Voiture automobile et								
voiture automobile	95 088	94 069	13 813	87	1 700	15 819	82	1 852
autobus (trolleybus) et autocar	4 360	4 087	411	5	66	597	3	84
camionnette	12 670	11 419	1 730	13	180	1 372	5	173
camion	13 606	13 166	1 645	33	292	1 157	14	202
camion plus remorque ou semi-remorque	1 278	1 299	204	15	57	142	11	32
tracteur	429	460	97	2	17	70	-	14
tracteur plus remorque ou semi-remorque	2 600	2 758	503	22	114	356	19	75
moto	3 866	3 108	2 147	4	382	461	5	79
moto plus side-car	20	27	17	-	3	8	-	2
bicyclette à moteur	8 657	8 773	6 446	41	1 097	865	3	148
tricycle à moteur	45	35	10	-	-	-	-	-
bicyclette	7 879	7 971	6 271	94	1 192	228	1	22
véhicule pour animaux de trait	179	161	62	1	14	16	-	3
autre véhicule	362	301	64	-	15	43	1	8
train	79	78	45	19	11	32	10	11
tramway urbain ou vicinal	2 349	2 063	210	5	30	175	3	31
piéton	7 033	7 099	141	-	8	159	-	6
cavalier	18	33	14	-	6	-	-	-
animaux	916	979	65	-	8	79	1	5
TOTAL	161 434	157 886	33 895	341	5 192	21 579	158	2 747

NATURE DES USAGERS DE LA ROUTE	Piétons			Total		
	Total	dont		Total	dont	
		tués sur place	blessés graves		tués sur place	blessés graves
COLLISION ENTRE :						
1. Voiture automobile et						
voiture automobile	1	-	-	29 633	169	3 552
autobus (trolleybus) et autocar	-	-	-	1 008	8	150
camionnette	-	-	-	3 102	18	353
camion	-	-	-	2 802	47	494
camion plus remorque ou semi-remorque	-	-	-	346	26	89
tracteur	-	-	-	167	2	31
tracteur plus remorque ou semi-remorque	-	-	-	859	41	189
moto	-	-	-	2 608	9	461
moto plus side-car	-	-	-	25	-	5
bicyclette à moteur	-	-	-	7 311	44	1 245
tricycle à motor	-	-	-	10	-	-
bicyclette	1	-	1	6 500	95	1 215
véhicule pour animaux de trait	-	-	-	78	1	17
autre véhicule	-	-	-	107	1	23
train	-	-	-	77	29	22
tramway urbain ou vicinal	1	-	-	386	8	61
piéton	7 175	281	2 200	7 475	281	2 214
cavalier	-	-	-	14	-	6
animaux	-	-	-	144	1	13
TOTAL	7 178	281	2 201	62 652	780	10 140

TABLEAU 22 a.- (suite)

NATURE DES USAGERS DE LA ROUTE	Nombre d'acci- dents 1966	Nombre d'acci- dents 1967	NOMBRE DE VICTIMES 1967						
			Conducteurs			Passagers			
			Total	dont		Total	dont		
				tués sur place	blessés graves		tués sur place	blessés graves	
2. Autobus (trolley-bus) et autocar et									
Autobus (trolley-bus) et autocar	108	81	4	-	-	129	-	-	2
camionnette	393	333	39	1	4	42	-	-	5
camion	450	434	34	-	4	138	-	-	18
camion plus remorque ou semi-remorque	55	62	10	-	1	25	-	-	3
tracteur	17	11	-	-	-	2	-	-	-
tracteur plus remorque ou semi-remorque	106	117	16	-	1	51	-	-	6
moto	70	44	35	1	9	5	-	-	-
moto plus side-car	-	-	-	-	-	-	-	-	-
bicyclette à moteur	138	120	89	2	19	10	-	-	1
tricycle à moteur	1	-	-	-	-	-	-	-	-
bicyclette	188	203	158	8	28	4	-	-	-
véhicule pour animaux de trait	6	4	1	-	-	-	-	-	-
autre véhicule	16	19	2	-	-	6	-	-	-
train	3	3	1	-	-	-	-	-	-
tramway urbain ou vicinal	57	48	4	-	-	52	-	-	2
piéton	178	145	2	-	1	4	-	-	1
cavalier	2	1	1	-	-	-	-	-	-
animaux	15	14	1	-	-	3	-	-	-
TOTAL :	1 803	1 639	397	12	67	471	-	-	38

NATURE DES USAGERS DE LA ROUTE	Piétons			Total		
	Total	dont		Total	dont	
		tués sur place	blessés graves		tués sur place	blessés graves
2. Autobus (trolley-bus) et autocar et						
Autobus (trolley-bus) et autocar	-	-	-	133	-	2
camionnette	-	-	-	81	1	9
camion	-	-	-	172	-	22
camion plus remorque ou semi-remorque	-	-	-	35	-	4
tracteur	-	-	-	2	-	-
tracteur plus remorque ou semi-remorque	-	-	-	67	-	7
moto	-	-	-	40	1	9
moto plus side-car	-	-	-	-	-	-
bicyclette à moteur	-	-	-	99	2	20
tricycle à moteur	-	-	-	-	-	-
bicyclette	-	-	-	162	8	28
véhicule pour animaux de trait	-	-	-	1	-	-
autre véhicule	-	-	-	8	-	-
train	-	-	-	1	-	-
tramway urbain ou vicinal	-	-	-	56	-	2
piéton	148	7	35	154	7	37
cavalier	-	-	-	1	-	-
animaux	-	-	-	4	-	-
TOTAL :	148	7	35	1 016	19	140

TABLEAU 22 a. - (suite)

NATURE DES USAGERS DE LA ROUTE	Nombre d'accidents 1966	Nombre d'accidents 1967	NOMBRE DE VICTIMES 1967					
			Conducteurs			Passagers		
			Total	dont		Total	dont	
				tués sur place	blessés graves		tués sur place	blessés graves
3. Camionnette et								
camionnette	924	834	115	-	12	51	2	5
camion	1 476	1 442	237	2	39	121	1	23
camion plus remorque ou semi-remorque	118	135	27	1	2	11	-	2
tracteur	33	52	8	-	4	3	-	1
tracteur plus remorque ou semi-remorque	303	309	68	2	14	45	2	9
moto	225	199	150	-	36	15	-	1
moto plus side-car	2	-	-	-	-	-	-	-
bicyclette à moteur	606	575	446	4	88	42	-	1
tricycle à moteur	5	-	-	-	-	-	-	-
bicyclette	566	584	493	7	102	15	-	2
véhicule pour animaux de trait	17	19	5	-	-	2	-	-
autre véhicule	31	30	11	-	1	2	-	-
train	5	5	3	3	-	1	1	-
tramways urbain ou vicinal	179	133	18	-	-	13	-	-
piéton	486	461	10	-	2	9	-	1
cavalier	1	2	1	-	-	-	-	-
animaux	39	40	2	-	-	1	-	-
TOTAL :	5 016	4 820	1 594	19	300	331	6	45

NATURE DES USAGERS DE LA ROUTE	Piétons			Total		
	Total	dont		Total	dont	
		tués sur place	blessés graves		tués sur place	blessés graves
3. Camionnette et						
camionnette	-	-	-	166	2	17
camion	-	-	-	358	3	62
camion plus remorque ou semi-remorque	-	-	-	38	1	4
tracteur	-	-	-	11	-	5
tracteur plus remorque ou semi-remorque	-	-	-	113	4	23
moto	-	-	-	165	-	37
moto plus side-car	-	-	-	-	-	-
bicyclette à moteur	-	-	-	488	4	89
tricycle à moteur	-	-	-	-	-	-
bicyclette	-	-	-	508	7	104
véhicule pour animaux de trait	-	-	-	7	-	-
autres véhicules	-	-	-	13	-	1
train	-	-	-	4	4	-
tramways urbain ou vicinal	-	-	-	31	-	-
piéton	472	13	126	491	13	129
cavalier	-	-	-	1	-	-
animaux	-	-	-	3	-	-
TOTAL :	472	13	126	2 397	38	471

TABLEAU 22 a.- (suite)

NATURE DES USAGERS DE LA ROUTE	Nombre d'accidents 1966	Nombre d'accidents 1967	NOMBRE DE VICTIMES 1967					
			Conducteurs			Passagers		
			Total	dont		Total	dont	
				tués sur place	blessés graves		tués sur place	blessés graves
4. Camion et								
camion	1 324	1 187	145	1	16	81	2	12
camion plus remorque ou semi-remorque	251	241	36	-	4	13	1	1
tracteur	60	66	11	-	3	-	-	-
tracteur plus remorque ou semi-remorque	475	487	70	1	6	27	-	8
moto	183	146	111	4	31	10	-	1
moto plus side-car	2	-	-	-	-	-	-	-
bicyclette à moteur	448	440	358	10	87	26	1	5
tricycle à moteur	5	4	1	-	-	-	-	-
bicyclette	498	473	400	14	85	9	1	1
véhicule pour animaux de trait	27	17	4	-	1	-	-	-
autre véhicule	40	44	12	-	3	1	-	-
train	8	12	11	-	4	8	-	5
train urbain ou vicinal	334	274	46	-	4	65	-	3
piéton	298	303	1	-	-	-	-	-
cavalier	5	3	2	-	-	-	-	-
animaux	22	23	-	-	-	-	-	-
TOTAL :	3 980	3 720	1 208	30	244	240	5	36

NATURE DES USAGERS DE LA ROUTE	Piétons			Total		
	Total	dont		Total	dont	
		tués sur place	blessés graves		tués sur place	blessés graves
4. Camion et						
camion	-	-	-	226	3	28
camion plus remorque ou semi-remorque	-	-	-	49	1	5
tracteur	-	-	-	11	-	3
tracteur plus remorque ou semi-remorque	-	-	-	97	1	14
moto	-	-	-	121	4	32
moto plus side-car	-	-	-	-	-	-
bicyclette à moteur	-	-	-	384	11	92
tricycle à moteur	-	-	-	1	-	-
bicyclette	-	-	-	409	15	86
véhicule pour animaux de trait	-	-	-	4	-	1
autre véhicule	-	-	-	13	-	3
train	-	-	-	19	-	9
tramway urbain ou vicinal	-	-	-	111	-	7
piéton	313	17	99	314	17	99
cavalier	-	-	-	2	-	-
animaux	-	-	-	-	-	-
TOTAL :	313	17	99	1 761	52	379

Tableau 22 a.- (suite)

NATURE DES USAGERS DE LA ROUTE	Nombre d'accidents 1966	Nombre d'accidents 1967	NOMBRE DE VICTIMES 1967					
			Conducteurs			Passagers		
			Total	dont		Total	dont	
				tués sur place	blessés graves		tués sur place	blessés graves
5. Camion plus remorque ou semi-remorque et								
camion plus remorque ou semi-remorque	49	56	6	-	1	1	-	-
tracteur	6	7	2	-	2	-	-	-
tracteur plus remorque ou semi-remorque	104	96	15	1	3	3	1	1
moto	15	16	12	2	7	2	-	1
moto plus side-car	-	-	-	-	-	-	-	-
bicyclette à moteur	26	29	20	-	13	3	-	-
tricycle à moteur	1	1	1	1	-	-	-	-
bicyclette	66	65	52	4	15	3	-	-
véhicule pour anim.de trait	3	2	1	-	-	-	-	-
autre véhicule	5	7	4	-	1	-	-	-
train	2	1	-	-	-	-	-	-
tramway urbain ou vicinal	22	24	6	-	-	17	-	1
piéton	24	22	-	-	-	2	-	-
cavalier	-	2	2	-	-	-	-	-
animaux	5	2	-	-	-	-	-	-
TOTAL	338	330	127	8	42	31	1	3

NATURE DES USAGERS DE LA ROUTE	Piétons			Total		
	Total	dont		Total	dont	
		tués sur place	blessés graves		tués sur place	blessés graves
5. Camion plus remorque ou semi-remorque et						
camion plus remorque ou semi-remorque	-	-	-	7	-	1
tracteur	-	-	-	2	-	2
tracteur plus remorque ou semi-remorque	-	-	-	18	2	4
moto	-	-	-	14	2	8
moto plus side-car	-	-	-	-	-	-
bicyclette à moteur	-	-	-	29	-	13
tricycle à moteur	-	-	-	1	1	-
bicyclette	-	-	-	55	4	15
véhicule pour anim.de trait	-	-	-	1	-	-
autre véhicule	-	-	-	4	-	1
train	-	-	-	-	-	-
tramway urbain ou vicinal	-	-	-	23	-	1
piéton	23	1	12	25	1	12
cavalier	-	-	-	2	-	-
animaux	-	-	-	-	-	-
Total	23	1	12	181	10	57

Tableau 22 a.- (suite)

NATURE DES USAGERS DE LA ROUTE	Nombre d'accidents 1966	Nombre d'accidents 1967	NOMBRE DE VICTIMES 1967											
			Conducteurs			Passagers			Piétons			Total		
			Total	dont		Total	dont		Total	dont		Total	dont	
				tués sur place	blessés graves		tués sur place	blessés graves		tués sur place	blessés graves		tués sur place	blessés graves
6. Tracteur et tracteur plus remorque ou semi remorque	12	10	-	-	-	-	-	-	-	-	-	-	-	-
moto	17	22	3	1	-	3	1	2	-	-	-	6	2	2
moto plus side-car	10	12	10	1	2	1	-	-	-	-	-	11	1	2
bicyclette à moteur	-	-	-	-	-	-	-	-	-	-	-	-	-	-
tricycle à moteur	26	33	30	-	10	2	-	-	-	-	-	32	-	10
bicyclette	-	-	-	-	-	-	-	-	-	-	-	-	-	-
véhic.pour anim.de trait	16	22	18	1	3	-	-	-	-	-	-	18	1	3
autre véhicule	1	-	-	-	-	-	-	-	-	-	-	-	-	-
train	2	7	1	-	1	-	-	-	-	-	-	1	1	1
tramway urbain ou vicinal	-	2	1	1	-	-	-	-	-	-	-	1	-	-
piéton	4	5	-	-	-	2	-	-	-	-	-	2	1	-
cavalier	8	18	1	-	-	-	-	-	19	1	4	20	-	4
animaux	-	-	-	-	-	-	-	-	-	-	-	-	-	-
TOTAL	97	131	64	4	16	8	1	2	19	1	4	91	6	22
7. Tracteur plus remorque ou semi-remorque et tracteur plus remorque ou semi-remorque	162	186	35	-	6	6	-	1	-	-	-	41	-	7
moto	31	27	23	1	6	5	-	2	-	-	-	28	1	8
moto plus side-car	-	-	-	-	-	-	-	-	-	-	-	-	-	-
bicyclette à moteur	80	91	75	1	25	8	-	3	-	-	-	83	1	28
tricycle à moteur	-	1	-	-	-	-	-	-	-	-	-	-	-	-
bicyclette	111	113	96	8	27	-	-	-	-	-	-	96	8	27
véhic.pour anim.de trait	6	3	3	-	1	-	-	-	-	-	-	3	-	1
autre véhicule	16	24	8	-	4	1	-	-	-	-	-	9	-	4
train	8	4	3	-	2	-	-	-	-	-	-	3	-	2
tramway urbain ou vicinal	33	34	3	-	-	10	-	-	-	-	-	13	-	-
piéton	43	65	-	-	-	-	-	-	68	12	19	68	12	19
cavalier	-	1	1	-	1	-	-	-	-	-	-	1	-	1
animaux	5	9	-	-	-	-	-	-	-	-	-	-	-	-
TOTAL	495	558	247	10	72	30	-	6	68	12	19	345	22	97
8. Moto et														
moto	67	60	76	2	15	10	-	2	-	-	-	86	2	17
moto plus side-car	1	1	1	-	-	-	-	-	-	-	-	1	-	-
bicyclette à moteur	187	138	190	-	37	25	-	4	-	-	-	215	-	41
tricycle à moteur	4	1	1	-	-	-	-	-	-	-	-	1	-	-
bicyclette	297	198	253	1	38	14	-	1	-	-	-	267	1	39
véhic.pour anim.de trait	2	4	4	-	-	-	-	-	-	-	-	4	-	-
autre véhicule	5	8	6	-	2	1	-	1	-	-	-	7	-	3
train	7	3	3	2	-	1	-	1	-	-	-	4	2	1
tramway urbain ou vicinal	13	16	12	-	5	5	-	2	-	-	-	17	-	7
piéton	407	307	145	-	20	13	-	-	297	3	85	455	3	105
cavalier	1	1	1	-	-	-	-	-	-	-	-	1	-	-
animaux	77	54	45	-	9	9	-	-	-	-	-	54	-	9
inconnu	4	5	3	-	1	-	-	-	-	-	-	3	-	1
TOTAL	1 072	796	740	5	127	78	-	11	297	3	85	1 115	8	223

TABLEAU 22 a. - (suite)

NATURE DES USAGERS DE LA ROUTE	Nombre d'acci- dents 1966	Nombre d'acci- dents 1967	NOMBRE DE VICTIMES (1967)											
			Conducteurs			Passagers			Piétons			Total		
			Total	dont		Total	dont		Total	dont		Total	dont	
				tués sur place	blessés graves		tués sur place	blessés graves		tués sur place	blessés graves		tués sur place	blessés graves
9. Moto plus side-car et														
moto plus side-car	-	-	-	-	-	-	-	-	-	-	-	-	-	-
bicyclette à moteur	-	1	-	-	-	-	-	-	-	-	-	-	-	-
tricycle à moteur	-	-	-	-	-	-	-	-	-	-	-	-	-	-
bicyclette	-	-	-	-	-	-	-	-	-	-	-	-	-	-
véhicule pour animaux de trait	-	1	1	-	1	-	-	-	-	-	1	-	1	-
autre véhicule	-	-	-	-	-	-	-	-	-	-	-	-	-	-
train	-	-	-	-	-	-	-	-	-	-	-	-	-	-
tramway urbain ou vicinal	1	-	-	-	-	-	-	-	-	-	-	-	-	-
piéton	-	-	-	-	-	-	-	-	-	-	-	-	-	-
cavalier	-	-	-	-	-	-	-	-	-	-	-	-	-	-
animaux	-	-	-	-	-	-	-	-	-	-	-	-	-	-
inconnu	-	-	-	-	-	-	-	-	-	-	-	-	-	-
TOTAL :	1	2	1	-	1	-	-	-	-	-	1	-	1	-
10. Bicyclette à moteur et														
bicyclette à moteur	505	519	696	9	153	94	-	11	-	-	790	9	164	-
tricycle à moteur	-	4	4	-	-	-	-	-	-	-	4	-	-	-
bicyclette	1 502	1 402	1 747	3	271	100	-	9	-	-	1 847	3	280	-
véhicule pour animaux de trait	14	8	8	-	2	-	-	-	-	-	8	-	2	-
autre véhicule	9	30	30	-	6	-	-	-	-	-	30	-	6	-
train	3	8	7	3	3	-	-	-	-	-	7	3	3	-
tramway urbain ou vicinal	26	18	13	-	5	1	-	-	-	-	14	-	5	-
piéton	1 113	1 038	609	-	97	64	-	9	930	4	201	1 603	4	307
cavalier	2	3	3	-	2	2	-	1	-	-	5	-	3	-
animaux	148	153	142	-	31	10	-	-	-	-	152	-	31	-
inconnu	12	7	7	-	2	-	-	-	-	-	7	-	2	-
TOTAL :	3 334	3 190	3 266	15	572	271	-	30	930	4	201	4 467	19	803
11. Tricycle à moteur et														
tricycle à moteur	-	-	-	-	-	-	-	-	-	-	-	-	-	-
bicyclette	1	5	4	-	1	-	-	-	-	-	4	-	1	-
véhicule pour animaux de trait	-	-	-	-	-	-	-	-	-	-	-	-	-	-
autre véhicule	-	-	-	-	-	-	-	-	-	-	-	-	-	-
train	-	-	-	-	-	-	-	-	-	-	-	-	-	-
tramway urbain ou vicinal	1	1	-	-	-	-	-	-	-	-	-	-	-	-
piéton	4	3	1	-	-	-	-	-	2	-	3	-	-	-
animaux	-	-	-	-	-	-	-	-	-	-	-	-	-	-
TOTAL :	6	9	5	-	1	-	-	-	2	-	7	-	1	-
12. Bicyclette et														
bicyclette	1 064	991	1 054	-	155	18	-	3	-	-	1 074	-	158	-
véhicule pour animaux de trait	5	11	8	-	1	-	-	-	-	-	8	-	1	-
autre véhicule	20	8	8	-	1	2	-	-	-	-	10	-	1	-
train	4	3	3	2	1	1	1	-	-	-	4	3	1	-
tramway urbain ou vicinal	33	27	24	-	8	-	-	-	-	-	24	-	8	-
piéton	708	720	336	-	36	4	-	1	559	1	99	899	1	1 36
cavalier	1	3	2	-	-	-	-	-	-	-	2	-	-	-
animaux	55	59	55	-	11	4	-	-	-	-	59	-	11	-
inconnu	16	15	14	2	6	-	-	-	-	-	14	2	6	-
TOTAL :	1 906	1 837	1 504	4	219	29	1	4	559	1	99	2 094	6	322

TABLEAU 22 a.- (suite)

NATURE DES USAGERS DE LA ROUTE	Nombre d'acci- dents 1966	Nombre d'acci- dents 1967	NOMBRE DE VICTIMES 1967											
			Conducteurs			Passagers			Piétons			Total		
			Total	dont		Total	dont		Total	dont		Total	dont	
				tués sur place	blessés graves		tués sur place	blessés graves		tués sur place	blessés graves		tués sur place	blessés graves
13. Véhicule pour ani- maux de trait et véhicule pour ani- maux de trait autre véhicule train tramway urbain ou vicinal piéton animaux	- 2 1 - 2 2 -	- 2 - - 1 6 -	- 1 - - - - -	- - - - - - -	- - - - - - -	- - - - - - -	- - - - - - -	- - - - - - -	- - - - - 6 -	- - - - - - -	- - - - - 2 -	- 1 - - - 6 -	- - - - - - -	- - - - - 2 -
TOTAL :	7	9	1	-	-	-	-	-	6	-	2	7	-	2
14. Autre véhicule et autre véhicule train tramway urbain ou vicinal piéton animaux inconnu	2 - 7 21 - -	5 - 3 16 1 -	4 - - - 1 -	- - - - - -	1 - - - - -	2 - - - - -	- - - - - -	- - - - - -	- - - 16 - -	- - - - - -	- - - 5 - -	6 - - 16 1 -	- - - - - -	1 - - 5 - -
TOTAL :	30	25	5	-	1	2	-	-	16	-	5	23	-	6
15. Train et train tramway urbain ou vicinal piéton animaux	- - - 9 -	1 - - 7 -	- - - - -	- - - - -	- - - - -	- - - - -	- - - - -	- - - - -	- - - 7 -	- - - 6 -	- - - 1 -	- - - 7 -	6 - - 6 -	1 - - 1 -
TOTAL :	9	8	-	-	-	-	-	-	7	6	1	7	6	1
17. Tramway urbain ou vicinal et tramway urbain ou vicinal piéton cavalier animaux	69 226 - -	45 222 1 -	8 - - -	- - - -	- - - -	167 4 - -	- - - -	- - - -	- 231 - -	- 8 - -	- 44 - -	175 235 - -	- 8 - -	- 44 - -
TOTAL :	295	268	8	-	-	171	-	-	231	8	44	410	8	44
18. Piéton et piéton cavalier animaux inconnu	- 2 2 23	- 4 - 18	- - - -	- - - -	- - - -	- - - -	- - - -	- - - -	- 4 - 17	- - - 2	- 1 - 9	- 4 - 17	- - - 2	- 1 - 9
TOTAL :	27	22	-	-	-	-	-	-	21	2	10	21	2	10
TOTAL GENERAL :	179 850	175 250	43 062	448	6 854	23 241	172	2 922	10 292	356	2 943	76 595	976	12 719

TABLEAU 22 b.- REPARTITION DES ACCIDENTS ET DES VICTIMES D'APRES LA NATURE DES USAGERS DE LA ROUTE IMPLIQUES
COLLISION AVEC VEHICULE NE PARTICIPANT PAS A LA CIRCULATION - ANNEE 1967.

NATURE DES USAGERS DE LA ROUTE	Nombre d'acci- dents 1966	Nombre d'acci- dents 1967	NOMBRE DE VICTIMES 1967					
			Conducteurs			Passagers		
			Total	dont		Total	dont	
				tués sur place	blessés graves		tués sur place	blessés graves
Voiture automobile	19.223	19.344	1 557	17	232	1 211	19	190
Autobus (trolley-bus) et autocar	974	849	7	-	1	50	-	1
Camionnette	2 217	1 861	89	-	12	63	-	10
Camion	4 122	3 788	56	1	8	30	2	2
Camion plus remorque ou semi-remorque	319	311	7	-	1	5	-	2
Tracteur	103	106	2	-	-	-	-	-
Tracteur plus remorque ou semi-remorque	627	588	14	-	1	7	-	1
Moto	369	286	184	3	42	28	-	9
Moto plus side-car	-	1	1	-	1	-	-	-
Bicyclette à moteur	906	806	583	1	154	49	-	8
Tricycle à moteur	4	5	-	-	-	-	-	-
Bicyclette	1 547	1 453	997	-	84	8	-	1
Véhicule pour animaux de trait	79	73	3	-	2	1	-	-
Autre véhicule	131	155	1	-	-	-	-	-
Train	4	-	-	-	-	-	-	-
Tramway urbain ou vicinal	126	116	3	-	-	27	-	1
Piéton	18	20	-	-	-	-	-	-
Cavalier	4	4	-	-	-	-	-	-
Animaux	14	18	-	-	-	-	-	-
Inconnu	3 349	3 388	1	-	-	-	-	-
TOTAL :	34 136	33 152	3 505	22	538	1 479	21	225

NATURE DES USAGERS DE LA ROUTE	Piétons			Total		
	Total	dont		Total	dont	
		tués sur place	blessés graves		tués sur place	blessés graves
Voiture automobile	-	-	-	2 768	36	422
Autobus (trolley-bus) et autocar	-	-	-	57	-	2
Camionnette	-	-	-	152	-	22
Camion	-	-	-	86	3	10
Camion plus remorque ou semi-remorque	-	-	-	12	-	3
Tracteur	-	-	-	2	-	-
Tracteur plus remorque ou semi-remorque	-	-	-	21	-	2
Moto	-	-	-	212	3	51
Moto plus side-car	-	-	-	1	-	1
Bicyclette à moteur	-	-	-	632	1	162
Tricycle à moteur	-	-	-	-	-	-
Bicyclette	-	-	-	1 005	-	85
Véhicule pour animaux de trait	-	-	-	4	-	2
Autre véhicule	-	-	-	1	-	-
Train	-	-	-	-	-	-
Tramway urbain ou vicinal	-	-	-	30	-	1
Piéton	15	-	1	15	-	1
Cavalier	-	-	-	-	-	-
Animaux	-	-	-	-	-	-
Inconnu	-	-	-	1	-	-
TOTAL :	15	-	1	4 999	43	764

Tableau 22 c.- REPARTITION DES ACCIDENTS ET DES VICTIMES D'APRES LA NATURE DES USAGERS DE LA ROUTE IMPLIQUES

COLLISION AVEC UN OBSTACLE FIXE - ANNEE 1967

NATURE DES USAGERS DE LA ROUTE	Nombre d'accidents 1966	Nombre d'accidents 1967	NOMBRE DE VICTIMES 1967					
			Conducteurs			Passagers		
			Total	dont		Total	dont	
				tués sur place	blessés graves		tués sur place	blessés graves
Voiture automobile	10 816	11 348	4 354	122	1 288	3 105	96	922
Autobus (trolleybus) et autocar	215	194	18	-	8	160	-	12
Camionnette	646	614	203	4	61	170	2	33
Camion	1 456	1 404	99	4	16	39	-	6
Camion plus remorque ou semi-remorque	225	190	15	-	3	8	-	-
Tracteur	48	54	5	-	-	-	-	-
Tracteur plus remorque ou semi-remorque	432	447	50	1	10	9	-	3
Moto	162	135	112	8	47	30	-	16
Moto plus side-car	2	-	-	-	-	-	-	-
Bicyclette à moteur	389	341	314	15	147	59	1	17
Tricycle à moteur	-	2	-	-	-	1	-	1
Bicyclette	61	77	66	1	28	-	-	-
Véhicule pour animaux de trait	10	8	2	-	1	4	-	-
Autre véhicule	50	35	1	-	-	-	-	-
Train	-	-	-	-	-	-	-	-
Tramway urbain ou vicinal	3	6	-	-	-	40	-	-
Piéton	2	4	-	-	-	-	-	-
Cavalier	3	1	1	-	1	-	-	-
Animaux	1	1	-	-	-	-	-	-
Inconnu	484	530	-	-	-	-	-	-
TOTAL	15 005	15 391	5 240	155	1 610	3 625	99	1 010

NATURE DES USAGERS DE LA ROUTE	Piétons			Total		
	Total	dont		Total	dont	
		tués sur place	blessés graves		tués sur place	blessés graves
Voiture automobile	17	-	2	7 476	218	2 212
Autobus (trolleybus) et autocar	-	-	-	178	-	20
Camionnette	3	-	-	376	6	94
Camion	3	2	-	141	6	22
Camion plus remorque ou semi-remorque	-	-	-	23	-	3
Tracteur	-	-	-	5	-	-
Tracteur plus remorque ou semi-remorque	1	-	1	60	1	14
Moto	-	-	-	142	8	63
Moto plus side-car	-	-	-	-	-	-
Bicyclette à moteur	-	-	-	373	16	164
Tricycle à moteur	-	-	-	1	-	1
Bicyclette	1	-	1	67	1	29
Véhicule pour animaux de trait	-	-	-	6	-	1
Autre véhicule	-	-	-	1	-	-
Train	-	-	-	-	-	-
Tramway urbain ou vicinal	-	-	-	40	-	-
Piéton	2	-	-	2	-	1
Cavalier	-	-	-	1	-	1
Animaux	-	-	-	-	-	-
Inconnu	-	-	-	-	-	-
TOTAL	27	2	4	8 892	256	2 624

Tableau 22 d.- REPARTITION DES ACCIDENTS ET DES VICTIMES D'APRES LA NATURE DES USAGERS DE LA ROUTE IMPLIQUES
AUTRES ACCIDENTS - ANNEE 1967

NATURE DES USAGERS DE LA ROUTE	Nombre d'accidents 1966	Nombre d'accidents 1967	NOMBRE DE VICTIMES 1967					
			Conducteurs			Passagers		
			Total	dont		Total	dont	
				tués sur place	blessés graves		tués sur place	blessés graves
Voiture automobile	3 174	3 383	1 347	19	327	1 366	15	284
Autobus (trolleybus) et autocar	122	126	9	-	-	146	-	13
Camionnette	248	207	85	4	16	95	3	15
Camion	498	477	66	2	12	34	1	10
Camion plus remorque ou semi-remorque	94	107	4	-	1	4	-	2
Tracteur	16	14	7	2	3	3	1	2
Tracteur plus remorque ou semi-remorque	213	176	26	5	1	10	3	4
Moto	576	497	440	3	128	100	-	20
Moto plus side-car	1	1	1	-	-	-	-	-
Bicyclette à moteur	1 223	1 179	1 080	13	362	135	2	30
Tricycle à moteur	1	6	4	-	2	2	-	-
Bicyclette	495	454	426	3	146	14	-	1
Véhicule pour animaux de trait	6	12	8	1	3	2	-	1
Autre véhicule	12	12	2	-	2	-	-	-
Train	-	1	-	-	-	1	1	-
Tramway urbain ou vicinal	29	73	-	-	-	74	-	2
Piéton	34	50	-	-	-	-	-	-
Cavalier	4	-	-	-	-	-	-	-
Animaux	-	1	-	-	-	-	-	-
Inconnu	9	36	-	-	-	-	-	-
TOTAL	6 755	6 812	3 505	52	1 003	1 986	26	384

NATURE DES USAGERS DE LA ROUTE	Piétons			Total		
	Total	dont		Total	dont	
		tués sur place	blessés graves		tués sur place	blessés graves
Voiture automobile	5	-	-	2 718	34	611
Autobus (trolleybus) et autocar	1	-	-	156	-	13
Camionnette	-	-	-	180	7	31
Camion	16	-	1	116	3	23
Camion plus remorque ou semi-remorque	5	-	2	13	-	5
Tracteur	-	-	-	10	3	5
Tracteur plus remorque ou semi-remorque	78	6	39	114	14	44
Moto	-	-	-	540	3	148
Moto plus side-car	-	-	-	1	-	-
Bicyclette à moteur	-	-	-	1 215	15	392
Tricycle à moteur	-	-	-	6	-	2
Bicyclette	-	-	-	440	3	147
Véhicule pour animaux de trait	-	-	-	10	1	4
Autre véhicule	-	-	-	2	-	2
Train	-	-	-	1	1	-
Tramway urbain ou vicinal	-	-	-	74	-	2
Piéton	49	-	16	49	-	16
Cavalier	-	-	-	-	-	-
Animaux	-	-	-	-	-	-
Inconnu	-	-	-	-	-	-
TOTAL	154	6	58	5 645	84	1 445

