



maandschrift | nr 12

december 2000

Industriële statistieken

INDUSTRIËLE STATISTIEKEN

2000

MAANDSCHRIFT

DECEMBER Nr 12

Verkrijgbaar bij het **NATIONAAL INSTITUUT VOOR DE STATISTIEK**

29^{ste} JAARGANG

Leuvenseweg 44 - B-1000 Brussel
Italiëlei 124, bus 85 - B-2000 Antwerpen
Coupure rechts 620 - B-9000 Gent

Dit nummer : 300 BEF - 7,44 €
Abonnement : 2300 BEF - 57,02 €

Postrekening Nr 679-2005886-23 van het
NIS, Leuvenseweg 44 - B-1000 Brussel
website: <http://statbel.fgov.be>

CONVENTIONELE TEKENS

Gegevens ontbreken	..
0 of minder dan de helft van de gebruikte eenheid	-
Voorlopige cijfers	(*)
Verbeterde cijfers	-
De komma wordt gebruikt om de eenheden af te zonderen van de decimalen	,
Niet publiceerbaar om reden van vertrouwelijkheid	# #

Auteursrecht voorbehouden

Het reproduceren van de inhoud van deze publicatie is niet toegelaten, noch geheel, noch gedeeltelijk, noch in de oorspronkelijke, noch in bewerkte vorm, tenzij met schriftelijke machtiging vanwege het **Nationaal Instituut voor de Statistiek**.

Het gebruiken van de inhoud van deze publicatie als toelichting of bewijsvoering in een artikel, een boekbespreking of een boek is toegestaan, mits de bron duidelijk en nauwkeurig wordt vermeld.

Verantwoordelijke uitgever : Claude Cheruy, Leuvenseweg 44, 1000 Brussel
Logo NIS : J.M. Ledoux

INHOUDSOPGAVE

MAANDSTATISTIEKEN

I. Conjunctuurindicatoren :

A. Productie-indexen : oktober 2000

Bruto productie-indexen :

België 9

Grafieken 22

Bruto productie-indexen :

Vlaanderen 26

Wallonië 30

Brussel 34

Grafieken 38

B. Afzetprijsexindexen binnenlandse markt :

- oktober 2000 40

II. Industriële productie in absolute cijfers : NIET PRODCOM

Zuivelnijverheid : juni 2000 52

Nijverheid van de petroleumderivaten : juli 2000 54

Cokesfabrieken : oktober 2000 54

Netto-productie, invoer en uitvoer van gas :

- juni 2000 55

Ijzer- en staalnijverheid : september 2000 56

Elektriciteit : september 2000 58

Waterdistributie : oktober 2000 58

III. Maandstatistiek van de industriële productie : PRODCOM (vanaf 1/1/94)

A. Verdeling van de waarde van de productie volgens de hoofdactiviteit van de vestiging : oktober 2000 62

B. Verdeling van de tewerkstelling volgens de hoofdactiviteit van de vestiging : oktober 2000 74

C. Waarde van de bestellingen voor bepaalde bedrijfstakken volgens de hoofdactiviteit van de vestiging :
- oktober 2000 94

D. Leveringen in waarde en in hoeveelheid volgens de CPA en de Prodcorm lijst :
- augustus 2000 96

IV Maandstatistiek van de industrie NIET-PRODCOM (vanaf 1/1/94)

A. Omzet : oktober 2000 158

B. Tewerkstelling : oktober 2000 160

V. Maandstatistiek van de bouwnijverheid : personeel en nieuwe bestellingen (vanaf 1/1/95) : november 1999 tot oktober 2000

164

STATISTIEK VAN DE BOUWVERGUNNINGEN

September 2000

- Woongebouwen - Indeling per provincie 207

- Niet-woongebouwen - Indeling per provincie 207

- Woongebouwen 208

- Niet-woongebouwen 208

- Niet-woongebouwen - Indeling naar volume 209

- Verbouwingen bij woongebouwen

- Indeling per provincie 210

- Verbouwingen bij niet-woongebouwen

- Indeling per provincie 210

- Woongebouwen - Indeling per arrondissement 211

- Niet-woongebouwen

- Indeling per arrondissement 213

- Niet-woongebouwen

- Indeling naar bestemming 215

STATISTIEK VAN DE BEGONNEN GEBOUWEN VOLGENS REELE DATUM VAN START VAN WERKZAAMHEDEN

- Woongebouwen - Indeling per provincie 219

- Niet-woongebouwen - Indeling per provincie 219

- Woongebouwen 220

- Niet-woongebouwen 220

- Niet-woongebouwen - Indeling naar volume 221

- Verbouwingen bij woongebouwen

- Indeling per provincie 222

- Verbouwingen bij niet-woongebouwen

- Indeling per provincie 222

- Woongebouwen - Indeling per arrondissement 223

- Niet-woongebouwen

- Indeling per arrondissement 225

- Niet-woongebouwen

- Indeling naar bestemming 227

MAANDSTATISTIEKEN

Productie-indexen

Beknopte methodologie

Definities

De productie-index meet in het ideale geval maandelijks de *toegevoegde waarde tegen factorkosten*, uitgedrukt als een Laspeyres volume-index. In de praktijk moet dit ideaal benaderd worden via ofwel inputgegevens (de inzet van grondstoffen, energie of arbeid), ofwel outputgegevens (productie in hoeveelheid, productie in gedeflateerde waarde of leveringen in gedeflateerde waarde, van alle producten of een selectie).

De productie-index is de belangrijkste conjunctuurindicator. Hij heeft twee belangrijke functies:

- het *volgen van de conjunctuercyclus*, zo snel en accuraat mogelijk, en vooral het zo vroeg mogelijk detecteren van de omslagpunten in de curve;
- het *registreren van de evolutie van de productie*, over langere periodes, zo gedetailleerd mogelijk.

Om de tegenstrijdige doelstellingen van snelheid enerzijds en kwaliteit en volledigheid anderzijds te verzoenen, wordt zo vroeg mogelijk (binnen een maand en 15 kalenderdagen) een *voorlopige index* berekend, desnoods op onvolledige gegevens en enkel op algemeen niveau; later, in principe na 3 maanden en 15 kalenderdagen, komt er een *definitieve index* voor alle activiteiten en gewesten op basis van volledige en goed gecontroleerde data.

Soorten productie-indexen

Alle indexen worden uitgedrukt tegenover een basisjaar (op dit ogenblik 1995), dat om de vijf jaar geactualiseerd wordt.

Activiteiten. - Productie-indexen worden berekend voor het totaal en voor alle deelactiviteiten van de winning van delfstoffen, de eigenlijke (verwerkende) industrie, elektriciteit, gas en water en de bouwnijverheid; samen vormen die de totale industrie. Er zijn productie-indexen tot een heel gedetailleerd niveau (bv. voor 'Specerijen, sausen en kruiden'), en ook voor de hoofdindustriegroepen (intermediaire goederen, investeringsgoederen, duurzame en niet-duurzame consumptiegoederen).

Gewesten. - Naast de productie-indexen voor België, worden ook gewestelijke indexen berekend voor Vlaanderen, Wallonië en Brussel.

Types van indexen. - Vanuit de onbewerkte *bruto indexen* worden achtereenvolgens afgeleid: *indexen per werkdag* (na verwijdering van de invloed van de ongelijke duur en samenstelling van de maanden), *seizoengezuiverde indexen* (ook seizoenschommelingen uitgezuiverd) en *trends* (ook toevallige schommelingen weg, zodat alleen nog de fundamentele trend van de conjunctuur overblijft).

Berekeningsmethodes

De basisinformatie voor het berekenen van de productie-indexen wordt gehaald uit de maandelijksse enquêtes van het NIS, die de gegevens verzamelen van zo'n elfduizend lokale eenheden van economische activiteit. Om de totale industrie af te dekken, worden die waar nodig aangevuld met gegevens uit administratieve en andere bronnen.

Welke basisinformatie bij de indexberekening gebruikt wordt, voor een bepaalde activiteit, hangt af van de *aard van de activiteit* en van de *beschikbaarheid van gegevens*. Dat levert 4 mogelijkheden op, in afnemende mate van voorkeur: de gedeflateerde waarde van de productie, de ingezette grondstoffen, de gedeflateerde waarde van de leveringen of de gewerkte uren. De gedeflateerde waarde van de leveringen wordt het meest gebruikt.

De productie-index is een Laspeyres kettingindex. Daartoe wordt eerst een *elementaire index (vorig jaar=100)* berekend: voor elke deelactiviteit wordt de basisinformatie van een bepaalde berekeningsmaand gedeeld door het gemiddelde van het voorgaande jaar. Via wegingen worden die elementaire indexen dan samengebundeld tot *aggregaten (vorig jaar=100)*. Door al die indexen vorig jaar=100 te vermenigvuldigen met het overeenstemmende gemiddelde van het voorgaande jaar met het basisjaar 1995=100, worden deze vervolgens omgezet in *bruto indexen (1995=100)*.

Die bruto indexen leveren tenslotte, na het verwijderen van diverse componenten via het berekeningsprogramma TRAMO/SEATS, respectievelijk *indexen per werkdag (1995=100)*, *seizoengezuiverde indexen (1995=100)* en *trends (1995=100)* op.

De wegingen waarmee de elementaire indexen (vorig jaar=100) worden geaggregeerd, moeten zo precies mogelijk de toegevoegde waarden van de diverse activiteiten in het voorgaande jaar weerspiegelen. Elk jaar worden ze herberekend aan de hand van de recentste toegevoegde waarden van de diverse activiteiten voor België en de drie gewesten. Door een jaarlijkse aanpassing van de wegingen kunnen de structurele veranderingen in de industrie heel nabij opgevolgd worden.

Verspreiding

Maandelijks maakt de Eenheid Conjunctuur-indicatoren een persbericht over de nieuwe productie-indexen in het Nederlands, Frans, Engels en Duits. Dat wordt gratis verspreid, meest via e-mail, naar de pers en naar andere geïnteresseerden. De laatste versie bevindt zich op de NIS-website (http://statbel.fgov.be/production_nl.htm).

Heel gedetailleerde gegevens voor België en de gewesten kunnen tegen betaling geleverd worden, op papier of elektronisch. Vraag onze tarieven.

De productie-indexen worden ook gepubliceerd, in een toenemende mate van detail, in de NIS-publicaties *Weekbericht*, *Statistisch Tijdschrift* en *Industriële Statistieken*.

Een elektronische datashop en een gespecialiseerde publicatie voor de conjunctuurindicatoren (waaronder de productie-indexen) worden gepland.

België : bruto productie-indexen (1995=100)

	Totale industrie (10-45)	Totale industrie (zonder bouwnijverheid) (10-41)	Intermediaire goederen	Energie	Intermediaire goederen, zonder energie	Investerings- goederen
1996	100.8	100.8	103.2	--	--	101.0
1997	105.0	105.4	109.9	--	--	102.4
1998	108.2	108.9	114.0	--	--	107.5
1999	110.0	110.1	117.6	--	--	106.1
1998						
November	107.0	109.1	114.8	--	--	104.8
December	101.1	106.7	106.5	--	--	110.1
1999						
Januari	101.6	102.0	112.2	--	--	91.0
Februari	99.8	102.3	110.0	--	--	95.9
Maart	119.6	118.9	125.9	--	--	119.4
April	110.7	110.5	118.8	--	--	109.1
Mei	105.0	104.6	113.7	--	--	99.3
Juni	121.4	118.0	123.9	--	--	128.0
Juli	87.3	94.5	104.6	--	--	76.9
Augustus	104.4	101.1	108.4	--	--	96.6
September	122.4	119.3	123.9	--	--	118.3
Oktober	121.6	119.4	125.8	--	--	117.4
November	115.9	116.1	124.9	--	--	106.9
December	110.9	114.7	119.7	--	--	114.5
2000						
Januari	103.5	106.3	120.7	--	--	90.0
Februari	114.9	114.3	124.4	--	--	107.3
Maart	128.0	126.8	136.3	--	--	131.5
April	112.4	113.2	123.6	--	--	112.7
Mei	122.7	120.2	127.9	--	--	124.0
Juni	117.7	117.3	124.5	--	--	121.8
Juli	89.2	97.9	108.4	--	--	87.5
Augustus	110.2	107.5	116.8	--	--	101.4
September	124.3	122.9	128.7	--	--	126.3
Oktober	125.9	124.9	133.6	--	--	121.6
	Duurzame consumptiegoederen	Niet-duurzame consumptiegoederen	Consumptiegoederen	Winning van delfstoffen (10-14)	Industrie (15-37)	Voedings- en genotmiddelen (15-16)
1996	96.2	97.2	97.0	106.7	100.5	100.4
1997	94.5	100.7	99.6	113.4	105.4	105.1
1998	95.7	101.6	100.6	116.5	108.4	107.4
1999	92.9	99.7	98.6	125.2	109.6	103.1
1998						
November	101.8	101.5	101.6	102.6	107.6	106.4
December	107.0	105.5	105.8	92.6	103.7	111.7
1999						
Januari	87.2	91.7	90.9	93.5	99.7	94.9
Februari	94.6	92.3	92.8	93.7	100.6	93.9
Maart	105.0	105.3	105.3	132.6	118.4	107.9
April	91.4	97.0	96.1	133.3	110.0	99.6
Mei	80.4	93.0	90.8	125.7	104.6	98.0
Juni	98.6	100.1	100.0	153.5	119.8	98.7
Juli	65.7	91.4	86.7	102.3	93.7	100.2
Augustus	65.7	95.4	90.0	128.6	101.2	102.8
September	112.7	110.5	111.0	153.3	121.1	110.2
Oktober	105.2	109.2	108.5	140.0	119.4	111.7
November	104.7	105.7	105.6	136.0	114.7	110.7
December	104.6	105.6	105.5	110.1	113.1	109.6
2000						
Januari	84.1	92.1	90.7	105.0	104.6	93.0
Februari	99.4	99.7	99.7	119.3	114.6	99.9
Maart	107.9	104.8	105.5	147.9	127.5	105.9
April	87.6	95.4	94.1	139.1	113.7	98.1
Mei	93.0	105.0	102.9	157.5	122.5	110.7
Juni	93.2	101.5	100.1	150.7	119.3	106.7
Juli	63.9	89.0	84.5	108.8	97.8	98.2
Augustus	73.2	100.2	95.3	142.0	108.6	111.2
September	107.0	109.6	109.3	146.5	124.8	112.7
Oktober	98.7	115.2	112.3	144.9	125.7	121.3

België : bruto productie-indexen (1995=100) - vervolg

	Chemische, rubber- en kunststofnijverheid (24-25)	Metaalverwerking (28-35)	Elektrische en elektronische apparaten (30-33)	Transportmiddelen (34-35)	Elektriciteit, gas en water (40-41)	Winning van steenkool, bruinkool en turf (10)
1996	102.7	101.0	102.4	98.7	103.6	65.8
1997	113.8	105.0	111.8	97.8	105.6	71.7
1998	115.2	111.4	123.2	101.8	112.7	70.0
1999	123.0	111.8	127.0	102.2	112.8	86.1
1998						
November	114,3	110.8	127,4	102,3	121,9	69,0
December	106,6	114,9	140,6	101,7	132,0	69,1
1999						
Januari	112,6	97,0	110,3	86,9	121,4	81,2
Februari	111,7	102,8	116,9	93,6	117,0	89,1
Maart	127,9	123,9	137,2	113,6	122,7	102,4
April	120,4	113,0	119,2	106,7	113,0	90,8
Mei	122,3	103,5	110,0	96,1	104,0	80,4
Juni	129,8	131,7	141,6	124,6	101,2	95,9
Juli	118,1	82,8	89,8	72,5	100,8	51,6
Augustus	116,3	98,6	116,6	89,0	98,9	85,8
September	131,2	127,6	152,2	115,3	103,0	96,7
Oktober	130,1	123,9	139,8	119,1	117,8	90,7
November	129,0	116,4	142,2	104,4	126,6	84,9
December	127,7	120,5	148,2	104,9	127,6	84,5
2000						
Januari	130,5	99,8	122,8	89,0	120,8	100,2
Februari	134,6	117,7	138,3	108,3	113,0	98,3
Maart	145,7	138,6	161,4	129,9	120,6	103,2
April	138,1	119,1	137,6	111,4	107,9	91,1
Mei	137,8	130,1	142,8	117,4	99,6	101,0
Juni	136,1	129,7	164,4	102,6	99,6	93,8
Juli	122,8	95,0	108,3	89,8	97,3	61,4
Augustus	127,0	110,1	168,0	81,0	96,4	87,3
September	134,8	138,0	195,9	118,0	106,6	88,4
Oktober	141,5	128,8	170,8	99,3	117,4	87,8

	Overige winning van delfstoffen (14)	Winning van steen (14.1)	Winning van zand en klei (14.2)	Winning mineralen voor chemie en kunstmest (14.3)	Overige winning van delfstoffen, n.e.g. (14.5)	Voedingsmiddelen (15.1-15.8)
1996	110.1	86.7	124.3	96.1	##	103.4
1997	116.8	90.5	121.5	98.8	##	107.5
1998	120.2	96.0	119.8	124.5	##	110.8
1999	128.8	101.9	130.4	128.7	##	105.3
1998						
November	105,5	87,3	104,5	66,0	##	112,0
December	95,0	81,4	89,6	85,4	##	117,7
1999						
Januari	95,6	80,6	89,6	103,0	##	99,4
Februari	95,6	83,8	85,8	128,0	##	98,3
Maart	136,1	98,4	142,4	185,5	##	109,5
April	137,2	106,8	138,2	195,2	##	100,8
Mei	129,5	100,8	128,4	170,7	##	98,2
Juni	158,3	114,3	173,3	143,3	##	95,1
Juli	105,8	82,9	104,4	100,7	##	99,3
Augustus	132,4	103,4	138,3	87,4	##	102,9
September	158,0	119,2	170,3	123,6	##	113,2
Oktober	144,2	110,0	153,7	108,6	##	116,5
November	140,2	119,6	138,9	100,0	##	116,1
December	113,1	103,0	102,3	99,4	##	115,0
2000						
Januari	107,3	98,5	89,5	142,8	##	97,1
Februari	122,3	101,9	113,7	179,8	##	103,7
Maart	152,1	108,5	156,8	235,1	##	107,6
April	143,3	102,5	147,3	223,9	##	99,3
Mei	162,3	106,8	177,6	227,8	##	110,3
Juni	155,3	113,1	165,2	192,2	##	105,6
Juli	112,3	110,1	96,7	99,3	##	98,4
Augustus	146,4	110,9	155,0	147,1	##	113,2
September	151,0	110,8	164,1	138,2	##	117,7
Oktober	149,4	103,4	170,4	128,7	##	126,2

België : bruto productie-indexen (1995=100) - vervolg

	Voedingsmiddelen en dranken (15)	Vlees en vleesproducten (15.1)	Vis en visproducten (15.2)	Groenten en fruit (15.3)	Plant aardige en dierlijke oliën en vetten (15.4)	Zuivelrijverheid (15.5)
1996	102.0	103.8	104.9	108.9	96.3	103.2
1997	106.6	111.9	117.3	111.6	95.0	105.7
1998	108.8	123.2	121.6	113.8	91.3	105.4
1999	104.6	111.0	129.8	105.2	75.3	101.4
1998						
November	108.3	117.8	123.3	94.6	88.4	87.1
December	113.6	128.7	178.6	109.0	101.6	90.4
1999						
Januari	96.2	112.8	99.1	100.4	74.1	92.6
Februari	95.2	112.9	112.8	65.8	67.2	92.5
Maart	108.5	130.2	133.2	73.7	78.0	115.6
April	101.0	121.4	123.0	75.2	79.9	113.1
Mei	98.9	118.1	120.2	69.6	81.1	115.6
Juni	99.1	76.8	151.0	100.7	75.7	116.9
Juli	102.0	96.0	127.8	158.8	60.8	106.6
Augustus	104.7	98.2	111.9	137.5	75.6	103.3
September	111.7	112.5	128.7	136.4	71.3	95.2
Oktober	113.4	113.5	131.6	129.7	83.7	88.1
November	112.8	116.5	140.4	117.2	78.6	89.8
December	111.8	123.7	178.6	98.5	78.4	88.1
2000						
Januari	94.8	108.4	119.9	90.8	74.4	84.1
Februari	101.5	111.0	131.1	84.3	74.1	91.6
Maart	107.9	118.0	143.9	87.9	77.9	104.6
April	99.7	111.0	137.9	93.9	69.1	93.7
Mei	112.2	124.4	150.4	88.2	78.1	127.7
Juni	108.5	114.1	149.5	108.1	73.0	117.1
Juli	99.9	109.0	118.5	117.8	59.1	101.0
Augustus	113.8	125.4	126.8	137.0	77.1	101.2
September	115.3	119.7	127.7	140.9	74.9	89.7
Oktober	123.8	133.0	134.7	133.7	89.2	94.4
<hr/>						
	Maalderijen; zetmeel en zetmeelproducten (15.6)	Dierenvoer (15.7)	Overige voedingsmiddelen (15.8)	Dranken (15.9)	Tabak (16)	Textiel (17)
1996	109.0	107.7	101.5	94.2	70.9	98.9
1997	111.0	111.1	104.6	102.0	75.4	108.0
1998	114.8	114.1	105.8	97.9	78.1	108.1
1999	119.6	118.1	101.8	100.6	73.7	107.2
1998						
November	109.1	115.0	118.5	86.9	70.4	111.5
December	104.2	122.8	119.7	90.1	75.3	94.6
1999						
Januari	109.6	113.5	93.9	79.2	67.4	104.3
Februari	105.2	110.4	99.7	78.3	67.5	105.0
Maart	128.2	126.0	105.4	102.9	90.1	120.2
April	128.4	124.4	91.4	102.4	70.9	105.5
Mei	115.9	111.4	90.3	103.1	76.1	94.0
Juni	132.9	114.4	90.4	121.1	84.5	117.1
Juli	121.9	113.9	84.1	116.8	64.9	89.5
Augustus	115.1	113.6	95.7	114.8	66.4	80.4
September	127.3	116.2	111.6	103.8	79.3	127.1
Oktober	119.3	121.9	120.0	96.4	77.3	123.6
November	117.2	122.8	120.7	94.9	71.3	117.7
December	114.6	129.6	118.7	94.2	69.2	102.5
2000						
Januari	112.3	113.7	93.5	81.4	59.2	110.5
Februari	108.7	117.6	105.9	88.3	68.7	118.8
Maart	120.8	130.1	105.2	110.1	68.7	130.3
April	113.4	112.9	94.6	102.6	67.6	104.5
Mei	129.5	123.2	103.6	124.4	79.8	122.7
Juni	123.4	114.4	97.3	126.7	71.8	115.6
Juli	117.2	112.5	87.9	108.6	66.3	97.1
Augustus	117.3	121.2	105.2	117.4	66.7	80.8
September	119.4	115.9	118.4	101.5	66.9	124.5
Oktober	127.9	123.8	128.7	109.6	77.0	131.7

België : bruto productie-indexen (1995=100) - vervolg

	Bewerken en spinnen van textielvezels (17.1)	Weven van textiel (17.2)	Textielveredeling (17.3)	Confectie textiel, exclusief kleding (17.4)	Overige textielproducten (17.5)	Gebreide en gehaakte stoffen (17.6)
1996	91.0	104.2	103.3	100.6	98.9	104.2
1997	98.4	116.1	117.7	120.6	105.4	113.7
1998	92.6	123.7	118.5	131.0	101.7	129.8
1999	78.1	125.7	124.4	123.0	104.0	131.2
1998						
November	93.0	133.2	118.1	131.2	105.5	143.2
December	74.2	106.9	108.4	128.8	88.1	115.5
1999						
Januari	87.1	123.9	112.3	123.6	96.8	142.2
Februari	85.7	122.4	118.7	115.0	100.3	129.6
Maart	93.7	146.3	142.0	133.7	113.2	141.0
April	73.4	131.8	127.9	121.0	99.1	142.7
Mei	73.0	111.5	109.8	128.5	87.7	108.5
Juni	87.4	135.6	139.0	159.5	108.8	159.2
Juli	52.2	102.1	90.8	93.1	96.2	61.2
Augustus	54.9	82.7	93.3	83.8	82.8	102.4
September	88.8	149.3	148.7	135.9	124.6	157.1
Oktober	88.6	146.5	146.9	124.0	122.9	154.7
November	82.2	141.1	131.0	138.2	115.6	148.8
December	70.7	116.0	132.7	119.7	101.1	127.7
2000						
Januari	76.8	136.5	124.5	130.4	105.4	126.4
Februari	85.4	138.9	138.2	118.8	118.5	150.8
Maart	90.9	156.2	166.4	139.2	127.0	171.5
April	79.9	130.1	124.9	120.8	98.1	153.0
Mei	83.0	147.1	142.9	159.4	118.7	161.8
Juni	75.9	136.7	147.2	139.5	111.7	160.5
Juli	57.8	105.2	97.0	93.3	108.8	96.8
Augustus	51.9	85.7	96.9	92.0	81.3	111.1
September	81.1	148.5	129.8	135.0	124.4	165.4
Oktober	86.9	158.2	149.6	137.0	133.1	208.4

	Gebreide en gehaakte artikelen (17.7)	Textiel en kleding (17-18)	Kleding en bont (18)	Kleding van leer (18.1)	Overige kleding (18.2)	Bont (18.3)
1996	77.6	91.1	74.3	100.7	72.4	139.3
1997	70.5	92.4	62.9	118.6	60.3	156.8
1998	62.7	87.7	52.7	118.4	50.5	130.6
1999	54.1	80.2	36.7	97.4	35.0	95.7
1998						
November	42.8	86.5	46.0	118.7	44.8	70.1
December	56.4	75.9	44.5	116.1	43.9	38.8
1999						
Januari	59.5	80.2	40.7	86.9	40.0	40.8
Februari	63.2	83.0	46.2	137.2	45.2	49.6
Maart	57.8	91.7	45.3	134.2	43.7	91.8
April	41.2	76.5	30.6	67.8	28.5	123.4
Mei	27.3	67.8	26.2	42.8	24.8	86.8
Juni	59.3	85.6	35.2	95.1	32.4	163.6
Juli	46.9	68.9	35.1	89.7	32.9	131.3
Augustus	76.9	67.9	45.5	166.2	44.4	50.8
September	77.5	95.7	44.9	176.2	42.3	136.6
Oktober	54.8	88.6	33.2	60.6	31.1	122.3
November	39.9	82.8	28.0	51.2	26.5	93.6
December	46.0	74.5	29.9	61.4	29.0	57.8
2000						
Januari	53.1	79.3	31.8	65.4	30.9	51.5
Februari	62.0	88.1	39.5	102.4	38.2	71.9
Maart	51.7	92.6	35.9	32.4	34.2	115.1
April	24.1	73.3	27.1	42.0	25.2	119.4
Mei	27.9	84.5	28.9	61.0	26.2	175.5
Juni	46.4	81.1	30.0	60.1	27.1	184.0
Juli	44.1	68.2	25.4	95.1	23.1	140.2
Augustus	69.3	66.7	38.6	250.2	37.5	30.6
September	70.9	89.7	36.5	133.5	34.0	144.3
Oktober	47.1	91.6	32.8	99.3	29.7	152.8

België : bruto productie-indexen (1995=100) - vervolg

	Leer en schoeisel (19)	Looien en bereiden van leer (19.1)	Koffers, tassen, overige artikelen van leer (19.2)	Schoeisel (19.3)	Hout en artikelen van hout, kurk, riet, vlechtwerk (20)	Zagen en schaven, impregneren (20.1)
1996	101.2	102.7	104.0	92.0	99.3	95.5
1997	102.7	51.5	124.1	85.5	106.8	100.1
1998	107.2	45.8	135.9	80.8	110.3	102.0
1999	103.6	43.9	136.4	70.6	117.9	104.7
1998						
November	113.2	51.3	153.6	57.3	108.9	96.1
December	99.1	45.4	126.4	69.8	92.7	74.3
1999						
Januari	100.9	34.9	120.6	96.0	105.2	91.8
Februari	108.1	47.4	125.9	97.0	106.5	94.7
Maart	119.3	52.3	147.8	93.6	130.8	116.8
April	98.9	47.9	131.0	60.1	124.8	117.4
Mei	106.5	46.2	147.1	61.0	113.7	101.0
Juni	121.4	52.3	166.2	72.5	137.3	139.8
Juli	87.0	12.1	131.8	59.1	93.7	75.2
Augustus	94.1	51.3	105.0	80.9	94.9	85.4
September	115.3	47.1	149.6	84.0	133.5	116.3
Oktober	95.5	50.7	129.5	48.6	130.9	112.6
November	105.0	45.0	155.6	44.9	131.2	113.4
December	91.2	40.6	126.9	49.7	112.9	92.5
2000						
Januari	86.2	34.9	110.7	58.9	105.6	84.7
Februari	106.6	50.5	127.4	77.3	126.5	97.8
Maart	108.9	48.1	135.6	75.8	146.0	116.0
April	91.2	39.5	125.6	48.4	122.1	102.1
Mei	108.5	50.7	152.1	50.6	145.1	127.4
Juni	101.4	46.2	135.7	56.8	131.7	114.5
Juli	43.0	7.3	60.5	31.2	103.8	73.0
Augustus	58.9	51.3	59.3	58.2	104.4	81.4
September	66.5	48.2	64.5	81.5	138.6	103.9
Oktober	54.0	69.2	59.1	56.1	130.7	106.4

	Panelen en platen van hout (20.2)	Schrijn- en timmerwerk (20.3)	Houten emballage (20.4)	Overige artikelen van hout, kurk, riet, vlechtwerk (20.5)	Papier en karton (21)	Papierpulp, papier en karton (21.1)
1996	101.7	103.1	91.2	86.6	101.1	101.9
1997	109.3	111.4	109.8	83.1	111.1	112.2
1998	111.1	116.8	124.4	83.3	118.4	117.7
1999	116.7	132.0	131.1	87.5	125.8	119.0
1998						
November	115.7	109.0	118.1	78.1	117.1	120.6
December	93.8	97.5	117.9	89.0	107.6	106.4
1999						
Januari	117.9	103.4	105.2	62.9	114.9	105.9
Februari	112.7	110.9	110.2	76.0	116.3	107.8
Maart	131.7	144.4	138.7	97.2	136.2	129.5
April	123.4	134.2	134.2	107.1	128.1	122.4
Mei	108.8	128.9	139.7	83.6	114.1	107.8
Juni	128.2	155.1	150.6	95.8	138.0	124.4
Juli	90.7	106.0	127.2	72.9	111.7	106.6
Augustus	89.9	108.1	122.0	63.8	117.3	114.1
September	129.3	155.6	148.4	98.7	136.1	129.2
Oktober	132.9	146.8	132.2	103.2	133.7	129.3
November	130.3	151.6	134.4	99.8	136.8	133.8
December	105.3	139.1	131.2	89.4	127.1	117.7
2000						
Januari	98.3	140.0	128.1	60.8	132.6	135.5
Februari	121.8	168.4	136.6	77.2	143.0	145.8
Maart	140.6	191.1	160.7	87.9	158.8	165.5
April	111.4	159.3	143.5	87.4	137.6	142.1
Mei	131.0	181.5	174.7	120.5	154.6	154.0
Juni	117.6	175.5	156.8	82.5	146.7	149.5
Juli	97.6	135.6	138.5	58.1	125.6	122.0
Augustus	101.1	123.1	137.6	74.1	120.7	106.6
September	136.3	175.6	156.2	79.1	140.7	129.1
Oktober	124.8	152.5	176.5	75.0	147.9	125.7

België : bruto productie-indexen (1995=100) - vervolg

	Artikelen van papier en karton (21.2)	Drukkerijen en aanverwante diensten (22.2)	Reopgenomen media (22.3)	Cokes, raffinage, splijt- en kweekstoffen (23)	Cokesovenproducten (23.1)	Geraffineerde aardolieproducten (23.2)
1996	100.2	98.7	##	112.6	95.9	120.9
1997	109.8	100.8	##	111.5	93.8	125.5
1998	118.9	114.0	##	111.7	82.3	130.0
1999	133.0	120.6	##	113.1	85.9	122.7
1998						
November	113.4	117.1	##	112.1	79.5	132.6
December	108.7	133.0	##	112.2	84.6	133.1
1999						
Januari	124.3	111.8	##	113.9	86.2	122.7
Februari	125.4	101.4	##	101.5	77.7	107.6
Maart	143.2	132.1	##	125.7	88.0	142.2
April	134.1	125.4	##	115.8	84.8	128.7
Mei	120.6	113.5	##	118.4	87.7	132.0
Juni	152.4	130.7	##	109.0	85.0	114.0
Juli	116.9	88.3	##	111.7	88.8	122.0
Augustus	120.4	104.0	##	115.4	88.9	125.9
September	143.2	141.9	##	116.2	84.8	128.3
Oktober	138.5	128.2	##	116.3	87.0	126.7
November	139.9	124.0	##	101.4	83.6	102.9
December	137.2	146.0	##	112.3	88.4	120.1
2000						
Januari	129.4	114.2	##	109.5	88.7	119.3
Februari	140.0	120.0	##	101.9	83.2	109.2
Maart	152.1	129.0	##	120.0	97.9	130.0
April	133.2	109.3	##	116.3	94.4	128.3
Mei	154.6	123.5	##	109.1	97.6	110.5
Juni	143.8	113.6	##	103.7	90.1	108.0
Juli	129.5	79.4	##	112.9	91.7	120.1
Augustus	135.7	107.9	##	107.6	92.4	108.3
September	153.0	136.8	##	107.2	87.6	110.7
Oktober	169.7	137.6	##	107.9	89.9	109.4
<hr/>						
	Chemische nijverheid (24)	Chemische basisproducten (24.1)	Verdelingsmiddelen en chemie voor landbouw (24.2)	Verf, vernis en drukinkt (24.3)	Farmaceutische nijverheid (24.4)	Zeep, wasmiddelen, parfums, cosmetica (24.5)
1996	103.5	105.8	122.2	100.4	88.9	107.2
1997	115.2	118.6	144.9	110.9	98.1	115.6
1998	115.7	118.9	166.9	120.7	95.6	116.0
1999	124.0	124.1	220.5	128.4	111.4	140.7
1998						
November	115.0	118.2	74.5	140.5	99.1	118.4
December	109.9	114.0	49.8	102.5	119.4	105.3
1999						
Januari	113.2	118.9	188.4	123.8	105.9	110.2
Februari	111.3	112.9	201.2	116.2	117.7	112.4
Maart	127.8	122.8	344.3	137.5	128.4	123.5
April	120.2	118.6	217.1	132.4	105.5	133.2
Mei	124.0	123.6	184.9	121.3	103.5	179.5
Juni	128.5	122.8	224.1	161.2	129.3	153.2
Juli	121.8	124.1	258.0	130.9	95.2	131.5
Augustus	120.0	123.1	229.3	112.3	94.1	135.4
September	131.0	126.3	210.4	147.1	129.5	157.6
Oktober	129.0	130.1	134.8	129.6	114.7	148.3
November	130.2	133.0	116.1	116.5	106.6	157.2
December	131.7	133.0	338.4	112.2	107.1	146.5
2000						
Januari	133.8	135.0	244.7	120.0	117.0	139.1
Februari	137.0	133.9	227.7	137.7	124.6	157.9
Maart	146.4	142.0	275.2	160.3	132.4	156.8
April	141.8	146.4	213.1	135.5	114.9	144.7
Mei	137.3	135.2	170.8	159.5	123.4	143.7
Juni	137.2	135.0	243.3	146.2	129.1	137.9
Juli	127.1	130.6	268.3	126.8	108.8	105.6
Augustus	130.6	137.1	204.6	128.5	106.6	116.9
September	134.2	129.9	303.6	150.8	150.1	123.5
Oktober	141.8	146.5	135.6	157.2	131.3	106.9

België : bruto productie-indexen (1995=100) - vervolg

	Overige chemische producten (24.6)	Synthetische en kunstmatige vezels (24.7)	Rubber en kunststof (25)	Rubber (25.1)	Producten van kunststof (25.2)	Niet-metaalhoudende minerale producten (26)
1996	99.0	96.0	99.9	93.4	100.9	96.3
1997	110.6	89.1	109.3	99.8	110.7	100.0
1998	112.7	78.9	113.5	106.4	114.6	99.3
1999	121.3	76.5	119.7	109.6	121.3	103.6
1998						
November	112.4	86.5	112.1	115.3	111.5	90.5
December	98.7	62.6	96.0	89.9	96.9	70.4
1999						
Januari	82.9	75.6	110.4	102.2	111.6	84.3
Februari	87.2	75.6	113.5	106.0	114.6	81.8
Maart	130.5	92.8	128.5	120.5	129.8	110.0
April	127.4	74.7	121.4	106.6	123.7	109.5
Mei	119.8	78.5	116.5	104.2	118.4	105.9
Juni	135.4	79.7	134.3	115.1	137.4	130.0
Juli	120.9	51.4	105.3	103.9	105.4	84.1
Augustus	117.4	57.9	103.2	91.5	105.2	102.8
September	139.2	84.5	131.7	122.9	133.1	126.6
Oktober	129.4	93.9	134.1	126.7	135.2	117.3
November	137.2	81.8	124.6	119.7	125.3	106.2
December	128.4	72.5	113.3	96.8	115.9	84.7
2000						
Januari	132.5	86.4	119.3	109.3	120.8	84.6
Februari	152.2	86.0	126.4	114.2	128.3	107.0
Maart	165.9	90.7	143.3	128.5	145.6	125.3
April	142.4	71.4	125.2	108.4	127.8	107.9
Mei	159.8	87.3	139.4	129.6	140.9	132.7
Juni	148.4	80.9	132.3	117.4	134.5	121.1
Juli	129.3	55.1	108.4	96.0	110.5	83.2
Augustus	128.9	55.9	114.5	96.0	117.5	110.9
September	130.0	82.9	136.8	117.6	139.8	124.1
Oktober	156.1	79.2	140.7	140.7	140.8	128.0

	Glas en glaswerk (26.1)	Keramische producten, excl. tegels, bakstenen (26.2)	Keramische tegels en plavuizen (26.3)	Dakpannen, bakstenen en overige voor bouw (26.4)	Cement, kalk en gips (26.5)	Artikelen van beton, gips en cement (26.6)
1996	99.4	100.2	85.6	92.1	85.2	98.2
1997	107.2	111.8	83.4	102.8	76.2	99.5
1998	111.6	110.3	40.4	98.4	68.3	98.7
1999	106.9	91.6	48.1	104.5	76.2	113.1
1998						
November	115.0	85.9	28.0	77.7	56.6	85.1
December	89.5	68.6	13.2	57.1	49.1	65.1
1999						
Januari	93.7	83.0	27.3	90.6	67.2	80.1
Februari	98.6	80.8	72.3	75.1	60.1	77.4
Maart	114.3	99.1	54.0	117.1	80.0	120.3
April	107.0	111.9	61.6	108.0	81.8	123.8
Mei	99.8	91.4	54.1	111.3	81.4	122.2
Juni	123.5	99.1	70.6	138.7	95.9	152.6
Juli	93.6	98.8	21.1	92.3	63.1	80.0
Augustus	90.3	78.3	39.2	108.8	82.5	122.9
September	125.3	89.1	60.0	127.7	85.8	147.8
Oktober	122.9	91.7	51.4	116.5	82.0	130.0
November	118.1	74.6	34.5	100.7	75.9	113.7
December	96.4	102.2	31.7	68.3	59.7	87.4
2000						
Januari	106.2	76.5	17.2	83.9	60.2	78.2
Februari	125.6	96.7	41.5	92.8	78.7	109.4
Maart	131.9	106.8	57.2	120.2	91.6	139.1
April	109.7	87.1	39.2	101.7	80.5	121.7
Mei	132.3	97.1	62.4	135.7	92.5	154.2
Juni	123.8	90.5	73.6	114.6	87.7	137.0
Juli	101.8	86.9	23.6	80.3	59.8	78.8
Augustus	104.7	74.9	30.4	120.0	83.7	129.8
September	123.4	83.9	30.5	123.9	92.1	141.6
Oktober	136.5	90.7	23.0	112.3	91.5	143.5

België : bruto productie-indexen (1995=100) - vervolg

	Bewerken van natuursteen (26.7)	Overige niet-metaalhoudende minerale producten (26.8)	Metallurgie (27)	Ijzer en staal en ferro-legeringen (EGKS) (27.1)	Buizen (27.2)	Eerste verwerking van staal (27.3)
1996	108,9	96,4	97,8	93,5	79,7	99,0
1997	129,1	105,1	98,2	89,5	89,7	113,8
1998	140,6	101,9	101,2	95,6	89,1	117,4
1999	131,1	113,0	101,4	92,6	88,4	118,8
1998						
November	126,0	87,8	102,5	96,5	82,9	122,9
December	101,9	56,5	72,5	63,4	66,1	87,3
1999						
Januari	104,7	87,8	97,5	89,6	81,8	114,4
Februari	97,1	77,0	96,8	89,0	86,1	109,0
Maart	139,1	110,8	107,7	92,4	106,7	132,5
April	146,9	117,0	105,5	96,6	95,3	120,1
Mei	144,9	113,7	104,1	95,7	86,7	122,4
Juni	174,0	142,7	108,5	93,2	102,1	134,8
Juli	77,6	104,8	89,7	95,0	72,0	50,9
Augustus	141,0	121,2	97,3	92,4	75,4	122,2
September	162,9	156,9	99,5	80,0	97,9	150,6
Oktober	155,5	128,4	106,2	88,3	96,8	134,6
November	127,2	112,8	107,5	101,4	86,7	125,3
December	102,4	83,8	97,5	98,4	74,0	108,9
2000						
Januari	89,8	82,0	103,8	96,5	88,0	121,8
Februari	128,6	95,5	105,2	90,2	89,6	129,1
Maart	159,5	123,0	108,3	88,2	106,6	155,4
April	148,1	108,7	102,8	89,3	88,7	139,4
Mei	177,0	143,6	106,2	92,2	95,6	142,6
Juni	159,8	132,8	103,2	89,8	84,3	145,7
Juli	69,8	91,1	88,2	95,1	60,1	52,2
Augustus	140,6	128,3	102,1	93,3	66,7	135,9
September	161,5	141,0	108,4	99,0	81,4	140,3
Oktober	163,8	142,1	107,7	95,1	88,8	144,9
<hr/>						
	Non-ferro metalen (27.4)	Gieten van metalen (27.5)	Producten van metaal (28)	Producten van metaal voor de bouw (28.1)	Metalen recipiënten; radiatoren en ketels voor centrale verwarming (28.2)	Stoomketels (28.3)
1996	105,7	111,5	106,4	106,1	115,6	108,7
1997	107,6	115,7	112,7	106,8	119,8	123,5
1998	105,0	110,7	120,4	118,7	122,5	103,1
1999	109,8	104,7	126,8	130,1	134,0	103,3
1998						
November	106,1	107,8	121,5	120,5	123,2	97,0
December	83,0	87,0	116,4	123,8	138,3	150,2
1999						
Januari	104,1	109,8	109,9	110,2	115,8	82,6
Februari	105,1	104,3	114,9	110,7	109,3	67,6
Maart	122,5	123,0	133,5	133,7	135,8	89,8
April	114,9	106,2	128,4	126,5	127,4	104,1
Mei	111,8	104,3	121,2	127,8	108,9	112,7
Juni	122,4	129,2	150,2	157,5	166,2	122,0
Juli	95,9	73,0	97,4	101,3	109,6	76,7
Augustus	98,5	88,7	116,1	121,5	115,6	108,4
September	112,0	117,0	147,8	150,2	168,1	115,5
Oktober	123,7	119,2	140,5	146,5	153,2	125,8
November	112,8	97,7	133,5	135,5	156,6	106,6
December	94,8	84,7	129,1	140,7	141,9	128,8
2000						
Januari	109,3	104,7	113,6	104,7	120,2	83,6
Februari	120,5	118,1	129,7	126,3	119,9	126,2
Maart	124,0	125,9	146,0	141,2	133,1	117,9
April	112,1	106,0	130,0	131,4	114,8	130,2
Mei	115,9	117,2	141,6	138,0	129,0	112,3
Juni	110,5	109,2	147,4	150,6	140,0	174,3
Juli	90,5	67,6	97,6	92,8	105,1	89,1
Augustus	106,7	86,1	125,7	127,6	125,6	108,8
September	112,5	123,6	144,9	144,1	132,3	163,5
Oktober	115,3	118,4	138,0	138,6	144,1	92,9

België : bruto productie-indexen (1995=100) - vervolg

	Smeden, persen, stampen etc. (28.4)	Bekleding metaal, algemene metaalbewerking (28.5)	Scharen, bestekken, gereedschap, ijzerwaren (28.6)	Overige producten van metaal (28.7)	Machines, apparaten en werktuigen (29)	Motoren en mechanisch drijfwerk (29.1)
1996	96.0	116.1	104.5	99.7	98.4	101.7
1997	129.9	140.4	113.2	102.5	102.3	111.7
1998	176.6	152.8	118.4	107.3	105.9	116.7
1999	194.1	152.8	124.9	109.7	97.0	111.1
1998						
November	172.8	166.9	111.8	104.7	95.4	109.7
December	161.9	145.3	94.8	85.7	105.5	110.8
1999						
Januari	187.1	134.1	106.7	98.2	87.2	92.4
Februari	197.9	162.5	123.9	104.7	91.2	109.8
Maart	205.7	163.6	141.1	122.7	117.5	129.6
April	196.2	164.1	130.4	115.8	102.6	112.8
Mei	179.2	141.7	111.0	110.5	92.8	104.9
Juni	215.9	175.8	148.0	125.8	115.4	129.4
Juli	141.9	123.4	97.2	77.0	79.4	94.1
Augustus	165.2	124.0	115.5	106.0	78.6	104.7
September	222.6	175.7	145.1	126.7	102.2	117.2
Oktober	236.4	167.3	138.2	113.3	98.8	116.7
November	212.8	157.2	131.0	111.8	91.9	107.2
December	169.1	145.0	111.7	103.9	107.3	115.2
2000						
Januari	234.2	153.6	118.9	102.3	80.3	105.2
Februari	235.2	168.5	135.5	113.5	98.9	121.9
Maart	276.8	195.4	151.5	132.5	119.5	147.6
April	238.0	169.8	116.7	113.3	100.6	121.8
Mei	287.7	195.9	143.1	125.2	125.1	136.2
Juni	270.9	179.4	132.2	121.7	120.5	133.4
Juli	169.6	106.0	103.0	92.6	85.1	109.1
Augustus	215.2	138.5	111.5	120.0	82.3	113.9
September	251.3	173.7	154.0	122.5	101.3	110.1
Oktober	274.6	161.9	155.5	122.8	122.1	119.3

	Machines voor algemeen gebruik (29.2)	Machines voor de landbouw en de bosbouw (29.3)	Gereedschaps- werktuigen (29.4)	Overige machines voor specifieke doeleinden (29.5)	Huishoudapparaten (29.7)	Kantoorcomputers en computers (30)
1996	107.1	95.8	105.1	91.4	101.8	120.4
1997	101.3	90.8	110.6	98.7	118.0	132.6
1998	94.5	98.2	101.8	110.0	119.0	143.1
1999	91.1	89.6	89.2	100.9	84.2	138.5
1998						
November	85.7	58.7	90.8	104.1	124.0	125.6
December	107.9	83.5	156.4	90.5	110.6	130.2
1999						
Januari	82.9	87.3	55.3	92.0	75.5	97.8
Februari	77.4	92.9	69.3	96.6	77.1	129.9
Maart	101.1	124.0	104.9	118.8	91.7	172.5
April	95.6	140.9	102.7	102.1	81.5	107.7
Mei	91.9	107.7	81.7	93.2	76.7	128.3
Juni	105.3	145.9	124.6	118.8	93.7	178.4
Juli	78.6	89.7	64.3	78.2	63.4	96.0
Augustus	76.7	35.0	59.2	83.8	57.0	115.7
September	92.0	71.0	80.0	119.5	106.2	174.8
Oktober	90.1	56.2	99.6	107.0	104.2	135.5
November	82.5	50.2	99.1	103.2	95.2	128.3
December	119.8	74.6	130.7	98.2	89.0	198.1
2000						
Januari	78.4	63.2	57.6	81.1	81.2	87.3
Februari	93.7	105.6	77.8	99.9	94.7	96.6
Maart	104.5	147.7	92.2	122.0	100.2	332.3
April	99.3	96.3	67.1	102.6	78.6	222.7
Mei	113.9	126.9	118.2	124.1	93.2	278.3
Juni	124.2	126.5	110.9	116.9	95.2	335.0
Juli	87.2	82.7	67.9	80.1	57.7	167.5
Augustus	75.3	38.9	52.2	91.3	68.2	218.2
September	101.9	74.0	71.0	114.0	81.7	355.2
Oktober	159.8	61.2	84.4	125.4	82.9	362.0

België : bruto productie-indexen (1995=100) - vervolg

	Elektrische machines en apparaten (31)	Elektromotoren, generatoren, transformatoren (31.1)	Schakel- en verdeelinrichtingen (31.2)	Geïsoleerde kabels en draad (31.3)	Accumulatoren en elektrische batterijen (31.4)	Elektrische lampen en verlichtingsapparaten (31.5)
1996	105.5	119.8	107.5	101.8	100.3	86.6
1997	117.2	132.8	113.3	113.9	116.9	108.9
1998	125.4	147.1	128.3	110.8	128.8	123.0
1999	137.7	161.9	153.3	110.7	132.3	120.5
1998						
November	133.7	164.3	122.0	114.8	149.7	122.0
December	138.4	183.2	146.6	84.3	152.6	114.6
1999						
Januari	119.7	158.2	126.2	94.2	97.6	111.3
Februari	120.6	143.5	123.5	94.1	113.9	115.0
Maart	143.0	174.0	161.5	109.8	120.8	124.8
April	130.9	155.3	141.7	121.2	92.6	118.9
Mei	119.8	143.7	144.5	104.8	103.2	108.8
Juni	151.1	167.5	169.4	127.9	138.8	124.4
Juli	109.9	103.7	139.4	89.3	106.5	93.6
Augustus	124.3	175.7	137.6	98.5	98.6	115.9
September	161.1	183.2	177.4	137.5	194.4	140.8
Oktober	159.7	167.8	159.6	123.0	172.8	155.2
November	157.5	176.0	163.0	117.7	168.8	154.4
December	155.3	194.3	196.0	111.2	180.0	83.7
2000						
Januari	141.1	146.4	139.3	124.7	130.3	150.5
Februari	159.6	167.0	143.3	132.2	122.2	172.3
Maart	173.5	189.4	160.8	145.4	127.8	211.1
April	143.3	130.7	148.2	129.6	115.8	164.0
Mei	158.7	147.0	175.6	139.5	131.4	185.8
Juni	160.5	158.6	172.6	138.2	128.0	172.1
Juli	130.5	103.2	175.6	108.4	115.3	115.1
Augustus	146.7	158.3	182.4	120.3	140.3	146.7
September	188.5	157.5	226.1	184.2	177.5	184.2
Oktober	164.5	158.0	169.3	149.5	147.2	173.5

	Elektrische benodigdheden (31.6)	Audio-, video- en telecommunicatie- apparatuur (32)	Elektronische onderdelen (32.1)	Zend- en transmissie- apparatuur (32.2)	Audio- en videoapparatuur (32.3)	Medische apparatuur, precisie-instru- menten, etc. (33)
1996	112.6	100.3	93.9	106.0	97.5	90.4
1997	119.4	107.4	110.2	114.5	99.7	96.7
1998	119.9	121.9	126.9	128.1	113.6	111.1
1999	141.1	119.5	127.2	119.0	114.7	104.8
1998						
November	137.0	120.5	106.1	107.6	133.2	123.4
December	145.7	147.5	110.3	131.9	170.8	129.4
1999						
Januari	124.4	107.2	108.8	97.3	111.3	87.7
Februari	127.5	120.0	114.7	101.8	132.0	86.5
Maart	152.6	134.4	137.6	144.7	123.8	110.1
April	141.2	112.2	130.8	121.3	97.3	99.7
Mei	111.0	100.9	115.6	115.0	84.2	94.1
Juni	163.4	132.2	147.8	153.8	109.6	122.3
Juli	113.5	67.6	116.2	25.7	76.4	81.6
Augustus	118.4	114.7	101.3	186.3	69.4	92.9
September	146.1	149.5	147.5	135.1	156.9	117.9
Oktober	173.3	127.0	137.0	122.2	124.2	104.8
November	162.1	129.0	138.9	95.9	145.0	129.9
December	159.8	139.5	131.2	129.7	146.5	130.4
2000						
Januari	150.5	114.9	133.3	111.0	108.1	88.8
Februari	196.6	126.5	144.9	95.3	139.4	108.0
Maart	193.4	139.1	191.2	142.7	111.4	124.0
April	158.0	130.8	157.5	140.0	110.4	106.0
Mei	162.1	119.3	159.5	121.1	98.6	107.9
Juni	175.7	167.9	222.9	213.5	107.4	105.8
Juli	141.2	78.3	206.5	16.0	60.3	92.3
Augustus	130.6	210.3	274.4	328.7	105.6	106.5
September	189.0	210.4	315.2	265.4	127.6	127.8
Oktober	176.5	180.8	265.5	242.9	106.6	107.9

België : bruto productie-indexen (1995=100) - vervolg

	Medische apparatuur, orthopedische artikelen (33.1)	Wetenschappelijke en technische instrumenten (33.2)	Controleapparatuur van industriële processen (33.3)	Optische instrumenten, foto- en filmapparatuur (33.4)	Uurwerken (33.5)	Auto's, aanhangwagens en opleggers (34)
1996	75.5	102.4	68.5	92.3	92.6	98.9
1997	69.3	115.7	99.0	86.5	115.7	96.4
1998	96.9	134.7	100.8	57.8	124.3	100.7
1999	83.5	129.1	119.2	48.5	115.2	97.7
1998						
November	112.4	148.4	121.6	47.2	151.0	100.0
December	100.7	166.3	109.0	68.8	142.1	100.3
1999						
Januari	78.3	104.7	88.7	39.0	113.6	85.0
Februari	81.2	94.8	90.4	51.4	129.3	90.3
Maart	100.7	127.8	118.1	48.0	161.0	110.5
April	95.8	117.9	99.4	37.1	104.7	104.0
Mei	80.6	116.2	97.7	37.4	104.5	91.7
Juni	101.2	146.6	149.0	58.0	100.1	118.4
Juli	69.3	100.0	81.7	39.7	76.3	69.9
Augustus	79.7	114.6	97.9	39.1	81.1	80.8
September	95.8	140.8	167.4	43.6	117.5	110.0
Oktober	73.8	136.3	117.9	45.6	139.7	116.1
November	65.5	193.5	131.4	52.8	119.4	98.3
December	80.9	157.0	190.9	90.3	135.4	97.9
2000						
Januari	69.1	102.3	145.6	34.8	63.4	85.3
Februari	77.7	126.7	194.3	35.4	96.6	103.8
Maart	81.0	171.5	165.0	31.4	133.7	126.5
April	77.3	135.5	145.8	34.3	119.5	108.1
Mei	72.7	133.9	182.0	35.9	88.9	112.9
Juni	79.8	121.1	188.6	36.8	87.2	98.7
Juli	58.1	117.2	173.1	25.5	70.9	88.9
Augustus	76.8	123.2	206.4	37.5	66.5	74.0
September	66.2	174.0	238.8	32.4	101.7	114.6
Oktober	79.6	130.9	200.1	32.3	111.1	92.9
<hr/>						
	Auto's (34.1)	Carrosserieën en aanhangwagens (34.2)	Onderdelen en accessoires motorvoertuigen (34.3)	Overige transportmiddelen (35)	Scheepsbouw en -reparatie (35.1)	Rollend materieel voor spoor- en tramwegen (35.2)
1996	98.8	102.1	98.9	96.7	98.5	92.8
1997	93.7	115.2	118.9	108.1	86.9	96.9
1998	95.6	140.2	139.8	109.0	81.4	52.8
1999	90.6	140.2	157.8	133.4	114.2	55.1
1998						
November	94.9	147.2	135.6	120.0	81.6	82.2
December	95.1	151.3	134.7	111.5	79.7	75.6
1999						
Januari	78.0	131.6	142.8	99.2	120.7	35.4
Februari	84.5	131.5	135.8	116.6	114.0	72.2
Maart	102.7	157.8	176.8	135.1	131.6	50.3
April	96.7	151.2	163.1	125.3	120.7	49.4
Mei	83.8	132.3	162.5	127.3	106.5	55.3
Juni	110.1	168.8	188.3	168.1	122.5	73.4
Juli	64.1	106.6	118.8	90.0	88.1	32.6
Augustus	76.5	95.3	123.3	146.7	101.9	58.0
September	100.7	153.9	194.6	152.5	124.0	66.3
Oktober	110.2	151.1	165.9	140.3	120.5	44.9
November	90.6	143.2	164.4	146.8	115.0	56.8
December	90.1	159.5	157.5	153.7	105.0	67.4
2000						
Januari	77.4	124.1	156.3	113.5	92.8	50.2
Februari	96.4	149.2	167.1	139.1	96.5	60.4
Maart	118.8	165.2	197.5	148.4	119.1	66.3
April	102.8	138.0	156.4	130.7	103.8	32.8
Mei	105.5	168.9	171.2	147.3	119.1	27.8
Juni	89.9	144.9	177.1	127.5	96.6	29.4
Juli	85.2	96.0	128.9	90.3	79.2	12.1
Augustus	65.8	105.7	150.8	136.2	90.2	16.9
September	107.2	153.5	180.3	137.1	102.8	9.4
Oktober	82.4	160.6	182.7	148.3	118.5	9.9

België : bruto productie-indexen (1995=100) - vervolg

	Lucht- en ruimtevaartuigen (35.3)	Motorrijwielen en rijwielen (35.4)	Overige transportmiddelen, n.e.g. (35.5)	Meubels; overige industrie (36)	Meubels (36.1)	Bewerking van edelstenen en juwelen (36.2)
1996	95.5	112.5	# #	92.4	98.2	86.2
1997	118.2	101.1	# #	89.0	96.1	78.6
1998	137.2	99.6	# #	89.5	102.5	60.5
1999	174.2	96.4	# #	87.8	105.9	45.3
1998						
November	151.0	72.5	# #	92.5	107.2	59.2
December	139.2	66.5	# #	87.3	100.1	60.5
1999						
Januari	122.6	72.5	# #	80.3	101.7	33.3
Februari	129.9	99.0	# #	84.3	107.4	30.4
Maart	168.0	145.7	# #	100.6	124.3	45.1
April	153.3	143.0	# #	90.3	107.7	49.3
Mei	155.9	151.8	# #	80.0	96.1	41.0
Juni	222.9	122.8	# #	96.4	117.1	47.0
Juli	113.0	92.3	# #	62.7	66.7	53.5
Augustus	204.2	77.0	# #	66.7	85.8	19.4
September	205.5	67.3	# #	102.8	121.4	58.5
Oktober	198.8	56.6	# #	102.2	119.2	61.4
November	203.3	66.8	# #	94.3	113.6	50.2
December	213.0	62.3	# #	93.7	110.1	54.9
2000						
Januari	144.2	95.8	# #	80.0	97.9	33.9
Februari	183.3	111.6	# #	90.3	113.9	34.9
Maart	186.5	136.4	# #	109.9	127.2	63.8
April	184.1	124.5	# #	85.3	102.3	35.8
Mei	212.1	152.0	# #	93.2	113.1	42.3
Juni	182.2	125.9	# #	90.1	106.0	50.3
Juli	134.8	82.0	# #	67.3	74.5	42.9
Augustus	225.7	53.0	# #	65.6	86.6	19.0
September	202.7	193.7	# #	102.4	121.8	56.5
Oktober	242.6	81.9	# #	98.0	122.6	46.5

	Sportartikelen (36.4)	Spellen en speelgoed (36.5)	Diverse overige industrie (36.6)	Recuperatie van recycleerbaar afval (37)	Recuperatie van recycleerbaar metaalafval (37.1)	Recuperatie van overig recycleerbaar afval (37.2)
1996	113.2	# #	68.5	115.7	106.4	122.3
1997	160.7	# #	77.7	125.4	102.8	140.0
1998	130.7	# #	83.5	129.8	99.5	147.7
1999	103.2	# #	77.1	133.4	95.9	154.7
1998						
November	164.7	# #	89.8	124.5	91.4	143.6
December	135.9	# #	84.6	116.4	82.4	136.0
1999						
Januari	79.8	# #	68.3	134.9	97.7	156.5
Februari	71.1	# #	80.2	128.1	97.0	145.9
Maart	163.1	# #	91.3	151.4	114.6	172.6
April	109.5	# #	77.7	139.0	104.0	159.2
Mei	107.0	# #	63.1	123.9	89.7	143.7
Juni	134.2	# #	75.4	149.0	105.8	173.3
Juli	91.7	# #	63.0	107.9	74.6	127.0
Augustus	78.1	# #	53.1	122.6	83.0	145.3
September	105.4	# #	83.6	146.1	102.8	170.7
Oktober	103.6	# #	89.8	142.6	100.8	165.8
November	77.2	# #	89.5	132.5	95.5	153.4
December	118.4	# #	90.2	123.0	85.9	143.5
2000						
Januari	55.6	# #	62.8	137.9	98.1	160.0
Februari	67.5	# #	83.9	145.5	105.0	167.7
Maart	95.9	# #	90.9	159.0	117.6	181.6
April	110.0	# #	72.1	131.2	100.5	147.8
Mei	117.2	# #	79.0	150.0	111.1	171.3
Juni	108.0	# #	78.4	139.7	107.8	156.3
Juli	75.3	# #	55.2	110.7	83.2	124.9
Augustus	60.3	# #	53.7	127.3	95.7	143.8
September	73.7	# #	80.1	144.2	110.8	161.1
Oktober	99.0	# #	76.3	144.7	115.7	159.1

België : bruto productie-indexen (1995=100) - vervolg en einde

	Elektriciteit, gas, stoom en warm water (40)	Elektriciteit (40.1)	Gas (40.2)	Water (41)	Bouwnijverheid (45)	Bouwrijp maken van terreinen; bouwen; weg- en waterbouw (45.1-45.2)
1996	104.2	102.8	110.0	101.5	100.5	101.0
1997	105.8	106.2	103.5	104.9	102.9	103.2
1998	113.3	112.6	115.4	110.4	104.8	101.8
1999	112.8	113.9	107.6	112.7	109.1	103.3
1998						
November	126.4	120.1	150.4	105.3	97,3	91,4
December	137.9	130.3	167,3	110,5	76,4	71,1
1999						
Januari	123,6	125,8	114,2	113,3	99,3	93,0
Februari	121,0	119,2	127,7	102,7	88,9	80,1
Maart	126,4	125,4	130,1	109,4	121,9	116,8
April	112,4	111,8	114,1	114,9	110,8	106,4
Mei	101,1	106,8	77,6	114,2	105,9	102,9
Juni	98,6	103,9	76,9	110,4	134,8	131,1
Juli	95,1	99,6	76,3	120,9	56,9	47,8
Augustus	94,2	99,7	71,7	115,1	117,7	114,6
September	100,3	103,3	87,5	112,7	134,3	129,3
Oktober	118,4	117,8	119,9	115,8	130,0	124,7
November	130,8	127,1	145,2	111,5	114,5	107,8
December	132,1	127,4	150,1	111,7	94,8	85,3
2000						
Januari	122,0	127,0	103,0	116,1	90,8	82,6
Februari	114,1	113,3	116,2	108,8	116,8	110,1
Maart	121,3	121,9	118,5	117,9	132,2	126,4
April	107,4	107,9	104,7	109,6	108,4	103,7
Mei	95,9	102,4	70,7	113,1	132,9	128,9
Juni	93,7	99,8	70,0	120,9	119,0	114,6
Juli	93,5	99,6	70,1	110,7	51,8	41,9
Augustus	92,3	99,5	64,9	111,2	121,1	117,7
September	104,0	110,4	79,5	115,8	129,7	125,3
Oktober	119,2	121,9	108,2	110,8	129,3	121,5

	Het bouwrijp maken van terreinen (45.1)	Burgerlijke en utiliteitsbouw; weg- en waterbouw (45.2)	Bouwinstallatie en afwerking van gebouwen (45.3-45.5)	Bouwinstallatie (45.3)	Afwerking van gebouwen (45.4)	Verhuur machines met bedieningspersoneel (45.5)
1996	103.3	100.9	99.4	102.9	94.1	177.4
1997	118.9	102.7	102.3	105.3	97.4	190.1
1998	111.8	99.3	110.7	114.9	98.8	146.0
1999	115.1	100.7	120.9	126.2	105.9	274.2
1998						
November	105,0	89,0	108,8	116,9	92,6	145,7
December	75,0	69,4	87,0	94,8	72,4	131,8
1999						
Januari	97,9	90,8	112,1	119,3	95,6	259,5
Februari	93,4	77,9	107,2	113,7	91,8	251,7
Maart	125,3	114,0	132,3	136,8	117,1	311,8
April	112,2	103,9	119,6	125,9	103,3	301,9
Mei	112,6	100,4	111,6	114,0	100,5	265,2
Juni	143,7	127,8	142,2	144,0	129,4	318,8
Juli	59,4	46,4	75,2	85,8	57,3	224,4
Augustus	127,8	111,7	124,0	126,3	112,4	254,0
September	143,1	126,2	144,2	147,7	129,7	303,8
Oktober	139,4	121,6	140,6	145,3	125,2	284,8
November	122,1	105,0	128,0	133,5	112,3	281,9
December	105,4	82,8	114,4	123,1	96,4	232,8
2000						
Januari	94,4	80,4	108,4	121,2	86,6	244,8
Februari	122,0	107,3	131,4	141,8	110,9	278,0
Maart	137,4	123,4	145,2	154,3	124,4	395,9
April	118,0	101,0	119,1	126,5	101,9	329,8
Mei	141,1	125,7	142,0	150,9	128,4	393,4
Juni	125,3	111,8	128,6	133,1	114,2	339,1
Juli	51,5	40,6	72,0	84,0	52,3	243,7
Augustus	131,0	114,8	127,5	130,1	114,4	344,6
September	134,3	122,3	138,7	143,2	122,6	374,8
Oktober	140,0	118,3	145,3	152,9	124,4	411,8

België : productie-indexen (1995=100)

Totale industrie (10-45)

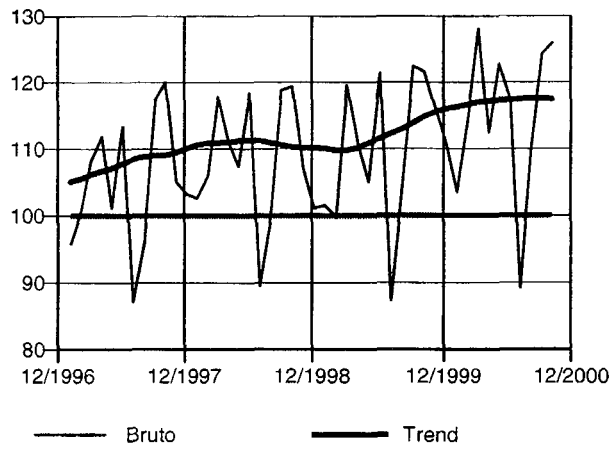

Totale industrie (zonder bouwnijverheid) (10-41)

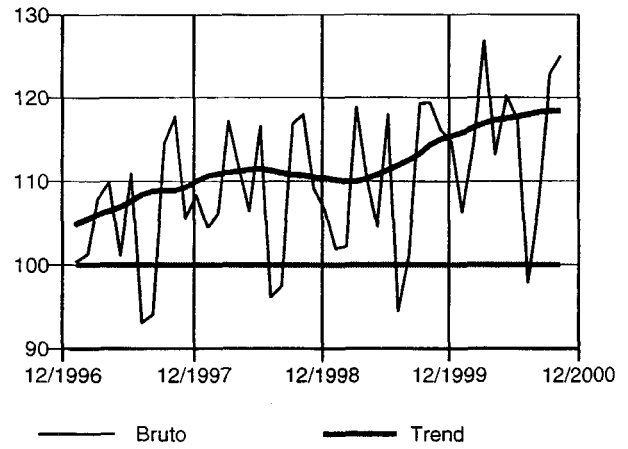

Intermediaire goederen

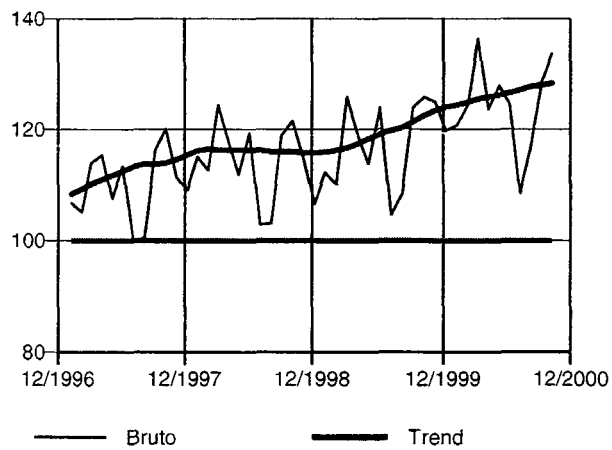

Investeringsgoederen

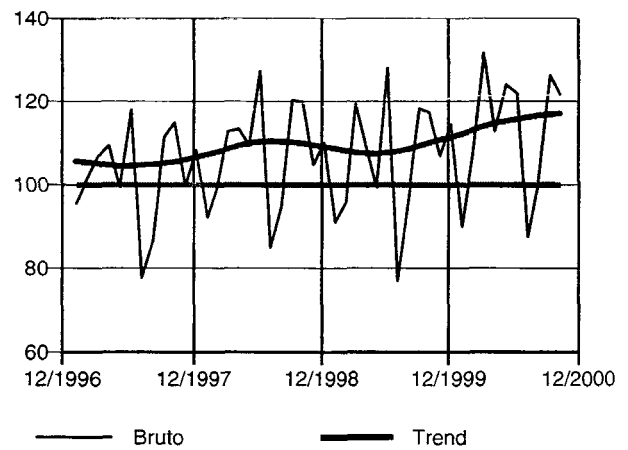

Duurzame consumptiegoederen

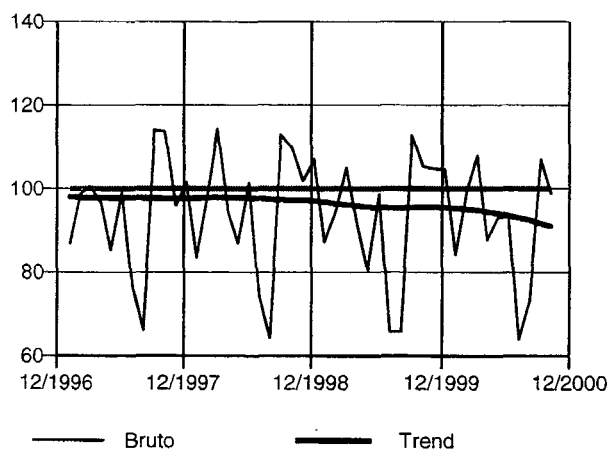

Niet-duurzame consumptiegoederen

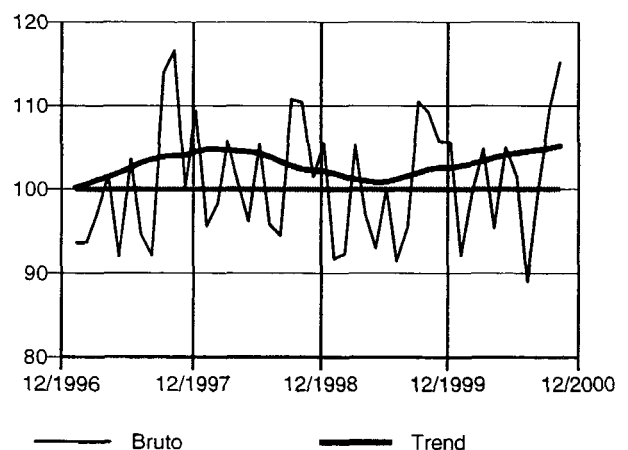

België : productie-indexen (1995=100) - vervolg

Winning van delfstoffen (10-14)

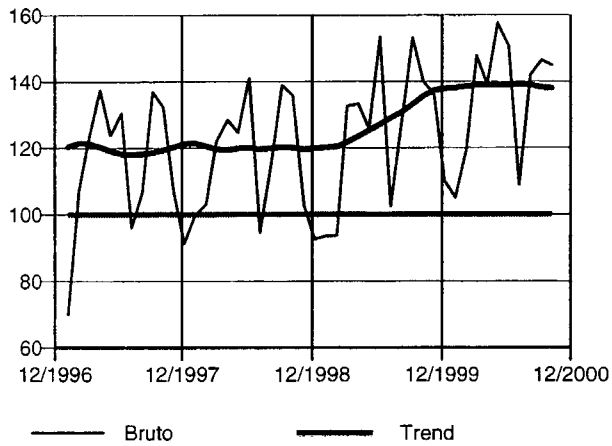

Industrie (15-37)

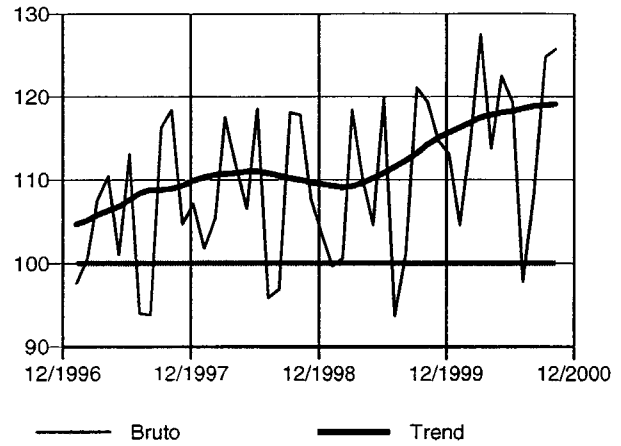

Voedings- en genotmiddelen (15-16)

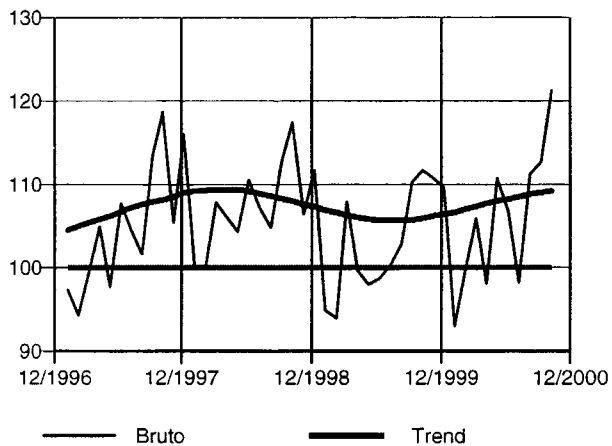

Textiel, kleding, leer en leerproducten (17-19)

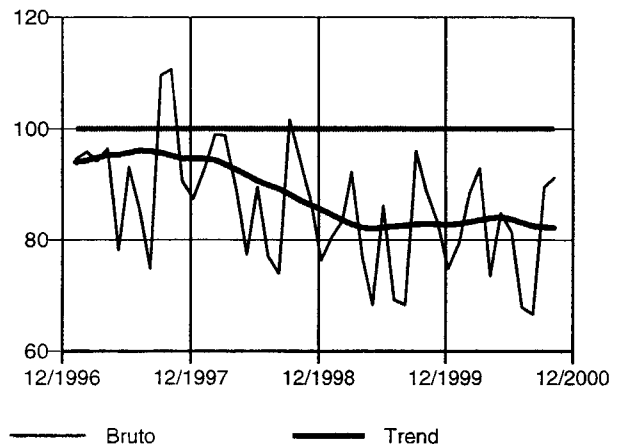

Papier- en kartonnijverheid; uitgeverijen en drukkerijen (21-22)

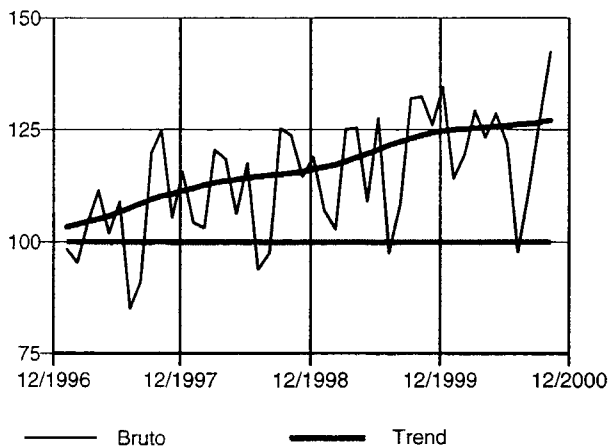

Cokes, geraffineerde aardolieproducten en splijt- en kweekstoffen (23)

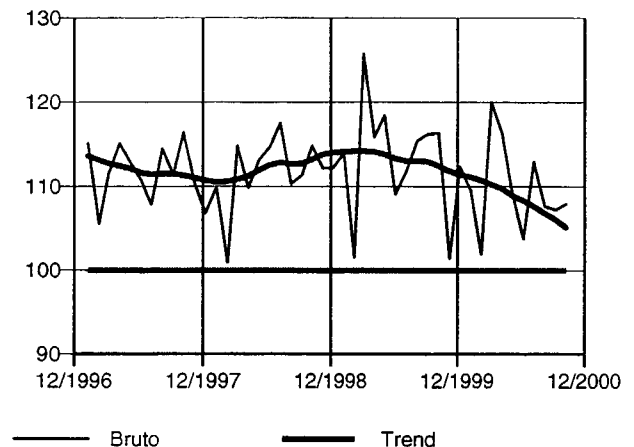

België : productie-indexen (1995=100) - vervolg

Chemische, rubber- en kunststofnijverheid (24-25)

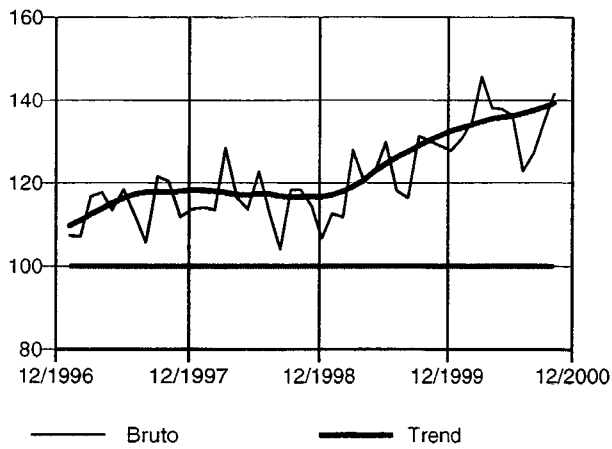

Niet-metaalhoudende minerale producten (26)

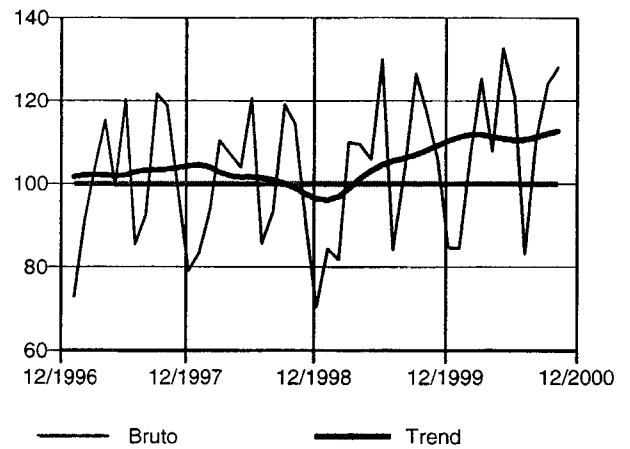

Metallurgie (27)

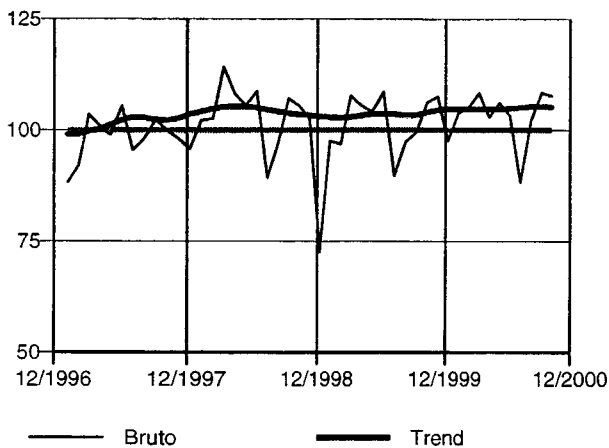

Metaalverwerking (28-35)

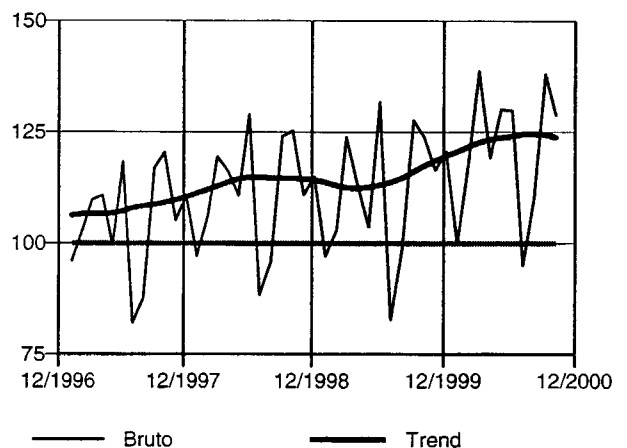

Producten van metaal (28)

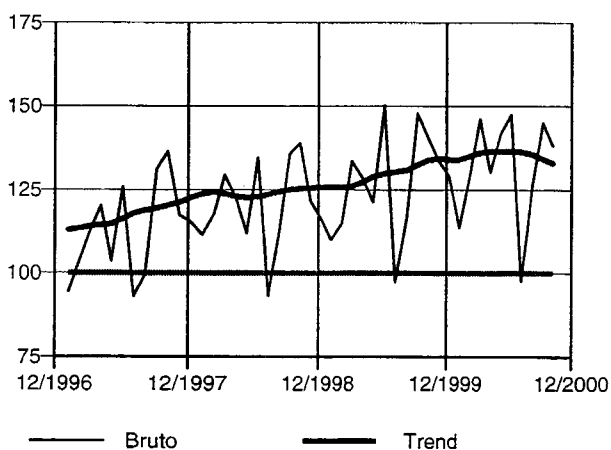

Machines, apparaten en werktuigen (29)

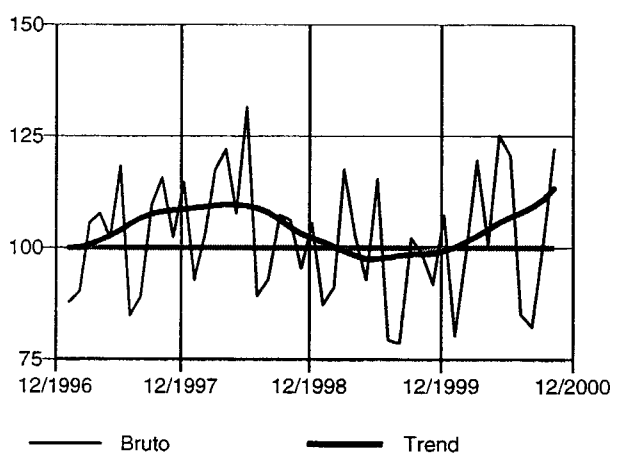

België : productie-indexen (1995=100) - vervolg en einde

Elektrische en elektronische apparaten en instrumenten (30-33)

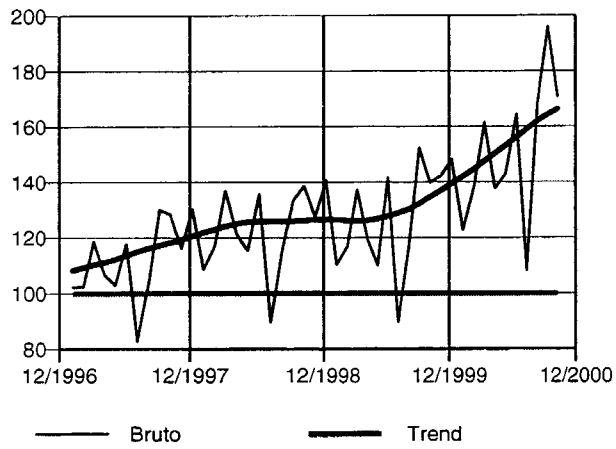

Transportmiddelen (34-35)

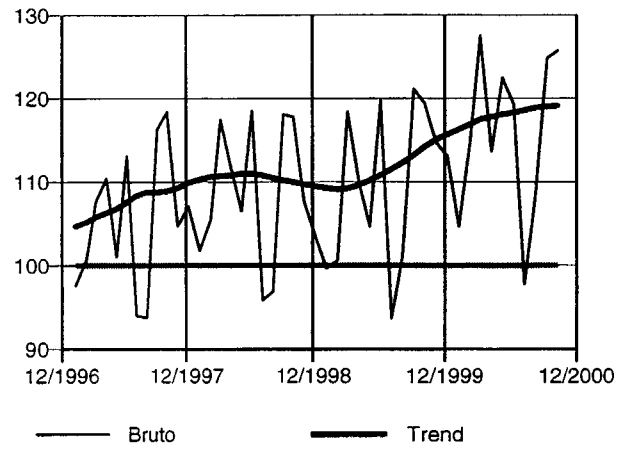

Meubels (36.1)

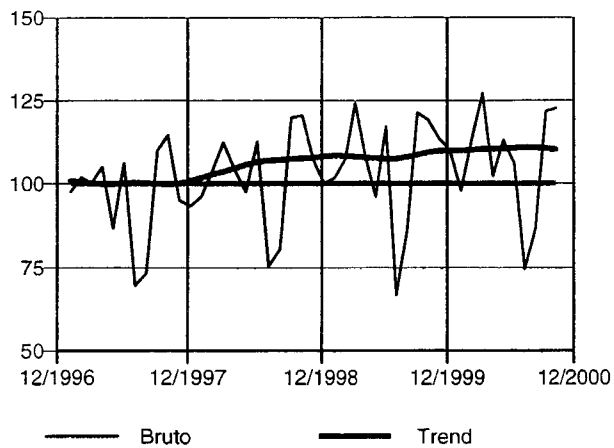

Elektriciteit, gas en water (40-41)

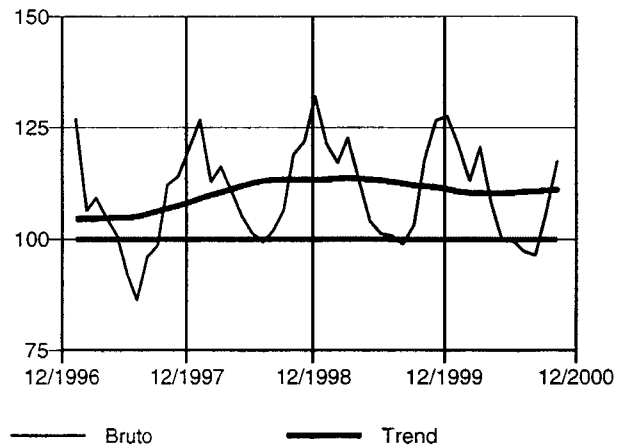

Elektriciteit (40.1)

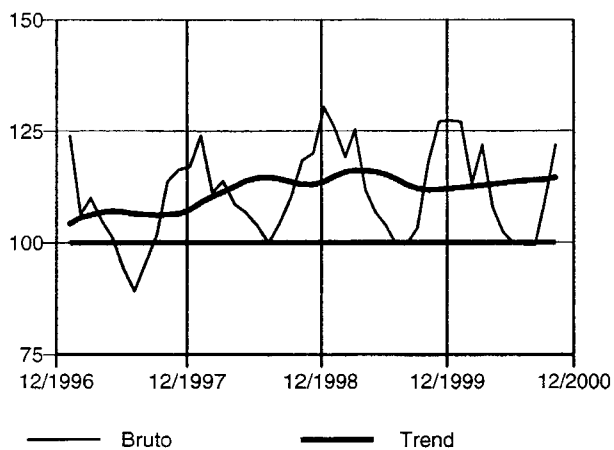

Bouwnijverheid (45)

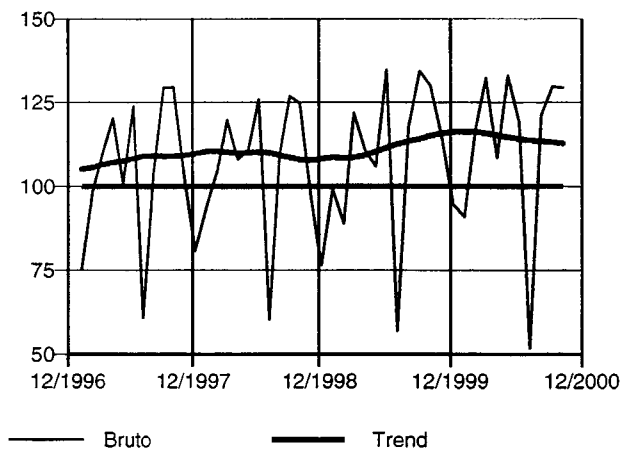

Vlaanderen : bruto productie-indexen (1995=100)

	Totale industrie (10-45)	Totale industrie (zonder bouwnijverheid) (10-41)	Intermediaire goederen	Energie	Intermediaire goederen, zonder energie	Investerings- goederen
1996	101.2	101.2	103.7	--	--	101.8
1997	106.7	107.3	112.9	--	--	103.7
1998	110.5	111.4	118.2	--	--	109.3
1999	112.1	112.4	122.1	--	--	107.1
1998						
November	108.7	111.0	118.5	--	--	105.6
December	104.8	110.1	112.1	--	--	111.5
1999						
Januari	102.8	102.9	116.0	--	--	89.3
Februari	101.8	103.8	113.4	--	--	96.0
Maart	121.6	121.2	130.7	--	--	118.5
April	111.7	111.8	121.5	--	--	109.9
Mei	106.5	106.4	117.7	--	--	101.7
Juni	124.0	121.8	129.8	--	--	132.8
Juli	90.4	96.4	109.0	--	--	77.6
Augustus	105.5	103.0	113.7	--	--	95.3
September	125.7	123.9	131.8	--	--	118.8
Oktober	123.7	122.5	130.6	--	--	119.0
November	117.7	118.1	128.1	--	--	107.6
December	113.8	117.5	123.9	--	--	118.9
2000						
Januari	106.1	108.9	127.0	--	--	90.5
Februari	117.7	117.5	130.7	--	--	107.3
Maart	131.5	131.2	144.2	--	--	132.6
April	115.4	117.0	131.4	--	--	112.7
Mei	125.7	124.1	136.0	--	--	122.6
Juni	121.0	121.3	132.3	--	--	123.2
Juli	92.7	100.1	114.0	--	--	87.3
Augustus	112.7	110.7	124.5	--	--	99.2
September	125.1	124.0	135.5	--	--	115.4
Oktober	128.9	128.7	139.7	--	--	123.4

	Duurzame consumptiegoederen	Niet-duurzame consumptiegoederen	Winning van delfstoffen (10-14)	Winning van steenkol, bruinkool en turf (10)	Overige winning van delfstoffen (14)	Industrie (15-37)
1996	96.3	98.0	181.1	--	181.1	100.8
1997	94.8	103.0	243.2	--	243.2	107.1
1998	95.2	104.0	267.1	--	269.0	110.4
1999	91.2	102.5	283.8	--	287.2	111.8
1998						
November	101.9	102.6	221.9	--	223.5	109.1
December	107.1	106.4	204.8	--	206.2	106.9
1999						
Januari	86.1	92.5	223.2	--	225.9	100.8
Februari	93.1	94.3	218.4	--	221.1	102.2
Maart	103.5	108.5	300.2	--	303.9	120.5
April	88.8	100.0	306.4	--	310.1	111.6
Mei	77.9	94.2	292.3	--	295.9	106.2
Juni	96.9	102.6	352.6	--	356.9	122.9
Juli	63.7	94.6	254.5	--	257.7	95.7
Augustus	63.2	98.4	272.9	--	276.2	102.6
September	112.0	114.4	342.8	--	347.0	124.1
Oktober	105.0	113.1	303.7	--	307.4	122.1
November	103.0	109.7	289.6	--	293.2	117.0
December	101.6	107.7	249.0	--	252.0	116.4
2000						
Januari	83.0	95.1	256.3	--	260.7	106.8
Februari	97.1	103.8	297.6	--	302.7	116.7
Maart	105.8	109.2	370.7	--	377.1	130.7
April	84.6	100.2	322.8	--	328.4	116.8
Mei	89.2	109.6	385.3	--	392.0	125.1
Juni	90.4	104.9	330.3	--	336.0	122.1
Juli	61.1	92.5	221.9	--	225.7	100.0
Augustus	69.0	105.8	295.6	--	300.6	111.0
September	104.7	112.6	347.5	--	353.5	124.7
Oktober	95.9	122.1	308.6	--	313.9	129.0

Vlaanderen : bruto productie-indexen (1995=100) - vervolg

	Voedings- en genotmiddelen (15-16)	Voedingsmiddelen en dranken (15)	Tabak (16)	Textiel (17)	Textiel en kleding (17-18)	Kleding en bont (18)
1996	102.5	102.3	106.5	98.9	92.3	76.8
1997	108.7	108.1	122.7	108.4	94.6	66.0
1998	111.5	110.9	123.7	107.1	89.2	55.5
1999	107.1	106.0	129.8	107.0	82.3	38.2
1998						
November	109.3	109.0	116.3	110.5	88.6	49.4
December	114.4	114.1	119.1	93.6	77.6	47.7
1999						
Januari	97.9	97.4	107.6	103.9	82.0	42.2
Februari	97.1	96.2	116.0	104.8	85.4	49.6
Maart	111.5	109.3	159.5	119.2	94.0	48.5
April	103.7	103.3	109.7	105.3	78.8	32.0
Mei	102.9	101.5	132.7	93.6	69.5	27.1
Juni	101.1	98.4	163.6	116.7	87.7	36.4
Juli	105.1	105.3	98.2	90.1	70.7	35.8
Augustus	107.5	107.3	108.6	78.9	67.4	45.1
September	115.8	114.2	152.0	127.5	97.7	44.6
Oktober	116.4	115.2	142.2	123.9	91.7	35.3
November	115.9	114.8	138.9	118.3	86.0	29.8
December	111.1	110.2	129.3	102.9	77.2	32.0
2000						
Januari	97.7	97.3	104.4	110.8	82.6	34.8
Februari	104.9	104.2	119.0	119.4	91.9	43.2
Maart	110.4	110.1	113.9	130.1	96.5	39.9
April	103.5	102.8	116.2	104.8	76.2	29.1
Mei	116.9	115.7	140.5	122.0	87.6	31.8
Juni	111.6	110.9	122.9	114.9	83.5	31.9
Juli	103.9	103.4	108.9	97.2	70.1	25.8
Augustus	118.5	118.6	111.2	81.7	68.0	38.9
September	117.8	117.5	118.1	124.3	91.8	37.2
Oktober	128.4	127.7	137.9	132.2	95.5	35.5

	Leer en schoeisel (19)	Hout en artikelen van hout, kurk, riet, vlechtwerk (20)	Papier en karton; uitgeverijen en drukkerijen (21-22)	Papier en karton (21)	Uitgeverijen, drukkerijen, reproductie opnamen (22)	Cokes, raffinage, spijlt- en kweekstoffen (23)
1996	105.3	100.7	99.3	98.5	99.6	114.7
1997	116.2	108.0	104.3	109.5	102.3	112.0
1998	121.6	108.4	111.8	117.0	109.8	113.9
1999	119.4	116.1	119.4	120.6	119.2	114.1
1998						
November	128.7	105.3	112.7	114.1	112.3	113.6
December	110.8	89.7	120.8	107.5	126.5	113.0
1999						
Januari	116.6	103.5	102.9	111.5	99.4	115.8
Februari	121.3	104.7	101.6	111.1	97.7	102.5
Maart	134.0	128.6	124.6	130.1	122.5	127.7
April	113.2	124.1	129.5	122.4	133.0	117.4
Mei	122.8	112.8	109.0	108.9	109.4	119.5
Juni	138.6	134.6	129.7	131.3	129.3	109.8
Juli	113.5	93.7	97.7	105.1	94.7	111.2
Augustus	104.2	95.2	112.0	115.9	110.6	116.3
September	134.7	131.7	131.5	131.5	131.9	118.3
Oktober	105.6	128.1	134.8	126.1	139.1	118.1
November	122.8	127.0	123.9	129.4	121.8	101.4
December	105.5	109.5	136.2	124.0	142.0	112.0
2000						
Januari	102.2	104.0	111.6	123.0	106.6	108.4
Februari	123.0	127.7	120.4	133.5	114.7	100.9
Maart	125.0	145.7	129.4	148.6	120.9	120.6
April	103.7	122.4	128.2	128.8	128.3	117.5
Mei	122.9	144.4	130.8	148.3	123.1	108.8
Juni	116.7	131.2	122.6	139.8	115.0	100.7
Juli	54.3	108.5	96.1	116.8	86.6	110.9
Augustus	59.9	105.3	116.9	117.9	116.8	105.1
September	70.0	141.6	130.2	138.2	126.8	105.8
Oktober	61.6	132.8	152.9	153.4	153.1	106.4

Vlaanderen : bruto productie-indexen (1995=100) - vervolg

	Chemische nijverheid (24)	Rubber en kunststof (25)	Niet-metaalhoudende minerale producten (26)	Metallurgie (27)	Metaalverwerking (28-35)	Producten van metaal (28)
1996	103.2	100.1	97.5	102.5	101.2	105.7
1997	117.9	108.0	102.9	110.9	105.6	109.8
1998	119.5	116.0	102.8	110.3	113.1	117.5
1999	130.0	120.9	108.6	112.6	113.1	124.6
1998						
November	119.0	111.6	91.9	110.4	111.5	119.8
December	110.5	98.7	69.6	96.6	117.0	111.9
1999						
Januari	116.1	113.1	84.5	113.2	95.9	105.5
Februari	114.1	112.2	82.8	106.7	104.0	114.2
Maart	134.9	130.5	116.1	122.3	123.1	130.1
April	124.8	122.8	114.8	115.1	113.4	125.7
Mei	127.3	115.5	111.5	114.8	105.6	120.3
Juni	136.3	140.4	138.7	121.9	135.2	147.6
Juli	129.4	103.9	85.5	97.2	83.9	95.5
Augustus	127.2	105.3	111.3	106.9	98.0	113.9
September	137.6	133.5	138.6	113.6	129.4	146.7
Oktober	134.5	133.7	123.0	118.3	126.0	138.4
November	137.1	124.3	111.0	115.9	118.2	130.8
December	141.0	116.2	86.5	105.5	124.9	127.3
2000						
Januari	141.0	120.8	84.0	113.5	101.1	109.2
Februari	143.6	131.4	106.1	115.3	117.8	126.8
Maart	155.0	149.6	130.3	123.1	139.9	141.8
April	152.4	131.0	114.0	112.5	119.7	125.7
Mei	148.5	144.9	143.1	116.5	129.7	138.6
Juni	147.2	136.4	127.8	114.5	131.4	143.0
Juli	137.8	107.9	80.5	92.2	96.0	95.6
Augustus	142.3	118.1	120.1	111.6	109.7	126.4
September	141.7	141.2	131.1	116.0	130.9	141.1
Oktober	149.8	142.2	132.2	115.2	130.9	134.3

	Machines, apparaten en werktuigen (29)	Elektrische en elektronische apparaten (30-33)	Kantoorcomputers en computers (30)	Elektrische machines en apparaten (31)	Audio-, video- en telecommunicatie- apparatuur (32)	Medische apparatuur, precisie-instru- menten, etc. (33)
1996	104.4	100.4	122.6	101.7	100.0	87.0
1997	109.5	109.8	141.5	113.5	107.2	93.1
1998	114.4	124.4	151.5	125.9	125.1	103.2
1999	105.4	129.1	158.9	138.9	122.7	106.8
1998						
November	102.9	125.8	133.8	130.8	123.7	110.2
December	113.4	142.5	146.4	138.4	153.1	106.3
1999						
Januari	90.6	110.9	99.8	117.5	110.0	91.7
Februari	98.3	119.6	135.1	121.7	124.2	82.7
Maart	124.2	137.3	191.0	137.7	138.4	107.3
April	113.8	118.9	112.7	128.6	115.4	97.9
Mei	102.8	109.5	143.1	118.3	102.7	93.6
Juni	130.9	143.5	214.8	149.9	136.6	120.6
Juli	91.6	88.4	101.5	111.6	68.4	84.1
Augustus	78.8	119.2	138.0	123.8	119.0	92.6
September	109.2	156.3	204.5	162.9	153.6	122.3
Oktober	106.2	144.5	161.1	165.0	131.9	114.8
November	99.4	146.6	154.6	164.6	130.8	144.3
December	120.0	154.6	251.0	165.6	142.1	130.3
2000						
Januari	89.1	127.6	110.9	147.6	119.5	93.2
Februari	111.2	137.6	109.6	158.1	129.6	105.8
Maart	129.9	165.5	409.7	178.8	142.2	120.8
April	107.7	144.6	282.3	150.0	135.0	111.2
Mei	131.1	146.3	357.2	165.5	120.5	105.0
Juni	132.9	173.8	432.5	169.6	170.2	105.3
Juli	96.4	110.5	204.9	136.8	79.0	105.0
Augustus	85.7	182.1	273.9	150.8	219.8	110.0
September	105.2	206.9	452.8	197.0	216.5	113.3
Oktober	139.2	182.4	423.4	171.9	187.6	112.8

Vlaanderen bruto productie-indexen (1995=100) - vervolg en einde

	Transportmiddelen (34-35)	Auto's, aanhangwagens en opleggers (34)	Auto's (34.1)	Overige transportmiddelen (35)	Meubels; overige industrie (36)	Meubels (36.1)
1996	97.9	98.9	98.7	89.3	92.1	98.8
1997	98.3	97.9	95.1	100.3	88.5	97.4
1998	102.1	101.6	96.1	104.7	87.3	102.0
1999	100.1	94.2	85.9	141.4	84.5	104.8
1998						
November	101.5	100.0	94.3	112.9	90.6	107.1
December	103.3	103.2	97.9	102.8	85.1	98.7
1999						
Januari	83.3	81.8	73.6	93.4	77.7	101.2
Februari	90.9	86.3	79.4	123.1	81.1	106.8
Maart	109.0	107.0	97.8	122.1	96.9	123.4
April	102.7	100.8	92.5	114.7	85.7	105.3
Mei	96.4	90.0	80.9	141.2	76.3	94.4
Juni	125.0	116.0	106.4	188.3	92.4	115.9
Juli	70.5	63.3	56.0	121.5	59.2	64.0
Augustus	85.4	75.4	70.0	155.6	63.1	84.2
September	112.8	105.9	95.0	161.4	99.6	119.8
Oktober	117.4	113.3	106.5	145.4	100.3	119.7
November	102.4	95.0	86.1	154.1	91.8	113.4
December	105.9	95.9	87.0	177.1	90.4	110.5
2000						
Januari	85.7	80.6	71.2	122.5	76.7	97.7
Februari	103.1	97.0	87.7	146.0	86.1	113.3
Maart	126.3	120.6	111.3	161.0	106.2	126.1
April	106.2	102.5	95.8	123.8	80.8	100.4
Mei	112.2	105.7	96.2	158.3	88.2	110.5
Juni	96.5	91.7	80.8	127.2	86.5	105.0
Juli	85.4	79.6	74.2	128.2	63.4	71.5
Augustus	68.1	62.1	51.1	116.6	59.9	82.5
September	90.7	84.1	71.1	142.0	99.5	121.6
Oktober	90.2	82.4	69.2	153.8	93.7	121.5
	Recuperatie van recycleerbaar afval (37)	Elektriciteit, gas en water (40-41)	Elektriciteit, gas, stoom en warm water (40)	Elektriciteit (40.1)	Water (41)	Bouwnijverheid (45)
1996	106.2	102.3	102.6	101.6	101.2	101.0
1997	112.7	105.5	105.9	106.1	104.0	103.1
1998	114.2	117.4	121.0	121.8	101.9	105.5
1999	117.4	113.5	115.6	116.8	103.4	109.5
1998						
November	110.1	128.5	135.3	132.6	98.8	97.1
December	101.2	141.4	150.7	147.9	100.4	78.5
1999						
Januari	118.6	123.6	129.1	131.5	101.0	101.4
Februari	114.0	118.8	125.7	125.3	90.8	91.7
Maart	136.6	124.0	129.0	128.7	103.0	122.2
April	123.5	107.3	108.4	107.3	101.1	110.3
Mei	110.7	101.4	98.3	101.5	111.4	106.2
Juni	134.4	100.3	98.5	101.9	105.3	133.7
Juli	91.2	100.2	96.2	99.3	113.3	61.0
Augustus	106.2	102.7	100.0	104.6	111.0	116.4
September	130.4	113.7	115.2	119.7	106.2	133.1
Oktober	126.8	119.5	124.1	124.7	100.2	128.7
November	116.1	125.5	132.4	130.2	97.4	114.8
December	100.9	125.2	131.3	128.0	100.3	95.1
2000						
Januari	119.4	128.2	135.2	140.8	99.8	92.0
Februari	128.5	120.9	127.2	128.9	95.1	117.8
Maart	135.4	129.6	136.5	139.6	101.3	131.9
April	113.6	112.3	115.1	116.7	100.0	106.5
Mei	128.9	103.9	102.8	108.2	106.9	132.4
Juni	118.3	104.1	103.1	108.7	106.6	118.3
Juli	92.2	97.0	95.6	99.8	101.2	55.7
Augustus	107.3	101.2	99.0	104.7	108.3	121.2
September	121.3	108.7	109.9	115.0	102.1	129.4
Oktober	129.2	118.0	121.3	123.4	103.1	128.6

Wallonië : bruto productie-indexen (1995=100)

	Totale industrie (10-45)	Totale industrie (zonder bouwnijverheid) (10-41)	Intermediaire goederen	Energie	Intermediaire goederen, zonder energie	Investerings- goederen
1996	103.0	103.4	103.5	--	--	87.0
1997	105.9	105.4	106.5	--	--	86.6
1998	108.2	107.9	107.1	--	--	98.6
1999	111.9	110.7	110.7	--	--	98.5
1998						
November	107.7	108.6	108.0	--	--	95.8
December	95.3	100.6	92.5	--	--	103.2
1999						
Januari	103.6	105.1	105.7	--	--	91.0
Februari	98.7	103.0	103.4	--	--	89.7
Maart	121.0	118.4	118.7	--	--	108.8
April	114.5	113.2	114.9	--	--	104.3
Mei	109.7	108.6	109.5	--	--	91.5
Juni	125.1	117.8	116.8	--	--	112.2
Juli	85.9	96.6	98.7	--	--	70.7
Augustus	109.2	102.5	101.5	--	--	95.1
September	122.5	114.6	110.6	--	--	108.8
Oktober	124.5	118.3	118.5	--	--	103.4
November	118.6	117.4	119.5	--	--	98.9
December	110.5	113.6	111.3	--	--	108.2
2000						
Januari	104.2	107.4	109.3	--	--	90.6
Februari	114.8	113.0	113.4	--	--	101.3
Maart	126.6	122.3	122.3	--	--	116.2
April	111.8	109.2	110.5	--	--	100.2
Mei	123.2	116.9	115.4	--	--	112.8
Juni	118.1	114.6	111.0	--	--	113.6
Juli	85.1	96.5	100.1	--	--	69.2
Augustus	110.6	104.6	105.3	--	--	92.9
September	125.7	121.4	117.8	--	--	114.1
Oktober	127.4	123.9	124.4	--	--	110.3

	Duurzame consumptiegoederen	Niet-duurzame consumptiegoederen	Winning van delfstoffen (10-14)	Winning van steenkool, bruinkool en turf (10)	Overige winning van delfstoffen (14)	Industrie (15-37)
1996	91.9	103.5	92.0	96.3	91.5	103.5
1997	91.2	103.8	91.1	104.9	89.6	105.7
1998	91.8	105.1	91.3	102.4	89.8	109.5
1999	89.7	106.4	98.3	126.0	96.4	111.4
1998						
November	86.8	108.4	81.9	100.9	80.4	109.7
December	101.6	114.0	73.5	101.2	71.9	98.8
1999						
Januari	87.3	100.4	71.9	118.7	69.9	103.7
Februari	90.2	99.7	72.8	130.4	70.5	102.3
Maart	101.2	110.1	104.3	149.9	101.9	118.5
April	92.8	101.7	104.1	132.9	102.1	113.1
Mei	92.6	104.0	97.7	117.6	95.9	108.6
Juni	93.7	110.8	120.0	140.3	117.9	120.7
Juli	60.3	97.8	77.4	75.5	76.4	96.6
Augustus	68.1	99.7	103.5	125.5	101.6	104.2
September	95.9	117.1	121.0	141.5	118.9	120.5
Oktober	79.1	116.0	111.7	132.7	109.7	120.6
November	105.2	108.6	109.4	124.2	107.5	116.4
December	110.0	111.9	86.6	123.6	84.6	111.9
2000						
Januari	67.5	98.4	79.5	126.0	77.4	107.9
Februari	88.9	105.2	89.6	123.4	87.6	117.2
Maart	99.4	109.4	111.0	129.6	109.0	126.9
April	83.6	97.0	107.7	108.8	106.1	111.9
Mei	103.1	110.0	119.1	116.2	117.4	121.9
Juni	99.9	109.4	119.2	105.4	117.7	119.9
Juli	57.6	93.4	88.1	64.5	87.3	96.6
Augustus	80.8	98.1	114.5	100.9	113.1	106.7
September	100.7	120.7	112.1	98.9	110.8	126.1
Oktober	94.7	118.6	116.7	79.2	115.8	126.1

Wallonië : bruto productie-indexen (1995=100) - vervolg

	Voedings- en genotmiddelen (15-16)	Voedingsmiddelen en dranken (15)	Tabak (16)	Textiel (17)	Textiel en kleding (17-18)	Kleding en bont (18)
1996	104.7	104.7	##	99.9	94.1	77.4
1997	105.4	105.4	##	109.4	93.9	55.8
1998	105.0	105.0	##	123.4	99.1	46.4
1999	103.8	103.8	##	115.7	89.3	35.0
1998						
November	106.7	106.5	##	126.8	96.6	35.0
December	112,3	112.4	##	107.9	89.9	48.3
1999						
Januari	96,3	96,3	##	114.0	91,9	43,8
Februari	94,7	94,8	##	114,2	88,3	34,9
Maart	109,4	109,4	##	137,3	107,4	44,9
April	96,9	96,9	##	112,9	84,0	26,9
Mei	93,4	93,4	##	104,8	78,2	25,4
Juni	108,3	108,2	##	129,5	100,6	40,7
Juli	98,1	98,1	##	88,8	70,7	32,0
Augustus	101,2	101,2	##	99,7	78,2	33,1
September	110,6	110,6	##	131,5	106,1	50,7
Oktober	113,1	113,1	##	129,9	95,4	28,0
November	107,7	107,7	##	120,4	90,0	29,7
December	116,4	116,4	##	106,2	81,4	30,9
2000						
Januari	90,7	90,8	##	114,9	84,0	25,7
Februari	98,6	98,6	##	120,8	88,9	28,0
Maart	105,3	105,3	##	141,7	104,7	33,8
April	94,1	94,1	##	108,9	79,4	23,8
Mei	107,7	107,7	##	137,3	100,2	30,2
Juni	108,0	107,9	##	131,0	95,7	29,0
Juli	93,1	93,1	##	100,7	74,2	23,5
Augustus	103,8	103,8	##	75,8	61,4	28,6
September	113,8	113,8	##	134,2	99,9	33,4
Oktober	119,5	119,6	##	132,7	95,7	27,0

	Leer en schoeisel (19)	Hout en artikelen van hout, kurk, riet, viechtwerk (20)	Papier en karton; uitgeverijen en drukkerijen (21-22)	Papier en karton (21)	Uitgeverijen, drukkerijen, reproductie opnamen (22)	Cokes, raffinage, splijt- en kweekstoffen (23)
1996	##	93.8	104.3	105.9	101.8	102.8
1997	##	104.4	110.4	114.2	104.6	103.2
1998	##	122.3	116.1	122.0	108.1	91.5
1999	##	130.5	130.9	139.6	119.6	81.0
1998						
November	##	129.0	122.8	123.8	119.7	92.4
December	##	107.7	112.0	109.4	112.7	95.3
1999						
Januari	##	117.0	123.0	124.4	119.9	80.3
Februari	##	118.8	116.4	130.0	99.8	73.5
Maart	##	144.8	139.2	151.6	123.6	84.4
April	##	133.9	130.5	143.2	114.9	80.1
Mei	##	121.9	118.4	126.7	107.6	82.9
Juni	##	155.3	138.2	154.3	118.5	80.5
Juli	##	98.5	112.5	127.2	94.9	83.7
Augustus	##	96.2	111.9	121.2	100.2	83.3
September	##	146.8	149.2	149.0	147.6	79.7
Oktober	##	148.3	145.8	153.5	135.4	81.5
November	##	155.5	146.2	156.6	132.9	78.4
December	##	129.8	139.7	137.7	140.3	84.3
2000						
Januari	##	116.2	139.7	159.0	117.0	68.4
Februari	##	125.9	138.0	168.8	103.7	64.3
Maart	##	151.9	150.2	185.6	110.9	73.1
April	##	125.7	131.3	159.7	99.6	69.5
Mei	##	154.1	141.2	172.4	106.4	72.3
Juni	##	140.4	133.8	165.1	99.1	70.8
Juli	##	88.6	118.4	147.4	85.6	72.0
Augustus	##	105.5	112.0	127.4	93.7	71.6
September	##	130.8	137.0	149.3	121.7	68.3
Oktober	##	133.3	134.8	138.2	129.1	70.1

Wallonië : bruto productie-indexen (1995=100) - vervolg

	Chemische nijverheid (24)	Rubber en kunststof (25)	Niet-metaalhoudende minerale producten (26)	Metallurgie (27)	Metaalverwerking (28-35)	Producten van metaal (28)
1996	103.2	99.7	95.9	95.3	106.4	107.7
1997	105.5	114.2	99.5	87.7	111.0	118.5
1998	103.3	108.1	98.6	95.4	122.4	126.3
1999	107.3	118.6	101.2	92.7	124.8	131.5
1998						
November	102.1	113.9	92.4	98.7	123.3	123.8
December	110.0	88.7	70.7	44.9	123.2	122.0
1999						
Januari	105.5	104.5	87.8	81.3	115.4	125.0
Februari	102.0	119.6	83.1	89.0	112.6	112.5
Maart	108.0	125.5	106.4	94.0	138.7	141.8
April	106.8	120.0	106.2	99.3	130.2	134.8
Mei	114.7	122.6	103.2	96.3	115.8	126.6
Juni	105.7	119.2	125.0	95.5	142.5	156.6
Juli	100.6	112.4	85.8	86.5	93.1	98.7
Augustus	101.0	99.7	98.0	91.0	115.5	123.5
September	113.2	129.1	117.1	86.6	138.6	147.7
Oktober	114.5	137.7	114.4	95.9	135.2	146.8
November	111.2	127.2	103.6	103.3	128.5	136.5
December	104.6	106.5	84.5	93.7	132.4	128.6
2000						
Januari	113.7	117.1	88.1	96.1	117.4	124.4
Februari	119.6	114.3	111.5	97.3	134.7	137.1
Maart	123.8	127.8	124.1	93.7	152.0	156.1
April	112.9	111.0	104.9	94.7	129.9	143.5
Mei	104.9	126.3	126.3	98.1	144.6	153.2
Juni	109.3	123.0	117.3	93.2	145.4	163.1
Juli	97.5	112.9	89.4	91.2	92.9	95.0
Augustus	98.2	106.8	104.3	96.6	119.6	124.3
September	115.8	127.2	120.2	106.8	149.9	157.0
Oktober	119.1	139.1	128.0	105.2	140.9	143.2

	Machines, apparaten en werktuigen (29)	Elektrische en elektronische apparaten (30-33)	Kantoorcomputers en computers (30)	Elektrische machines en apparaten (31)	Audio-, video- en telecommunicatie- apparatuur (32)	Medische apparatuur, precisie-instru- menten, etc. (33)
1996	89.5	110.3	100.4	112.5	115.1	95.3
1997	98.2	119.1	82.3	123.8	119.0	94.8
1998	109.2	119.9	347.1	124.9	82.2	114.7
1999	98.1	122.4	359.8	133.3	73.3	97.1
1998						
November	99.1	139.4	254.5	144.6	86.2	142.6
December	108.2	135.0	489.8	134.4	102.6	152.5
1999						
Januari	96.4	113.0	270.7	127.5	63.7	72.1
Februari	95.9	110.0	506.7	119.6	59.5	90.7
Maart	127.1	141.2	284.6	155.5	73.8	111.0
April	99.6	125.5	269.0	138.2	64.2	99.2
Mei	90.5	112.9	191.2	121.7	78.7	89.4
Juni	107.8	140.4	473.0	152.6	64.6	122.4
Juli	71.7	95.9	179.4	105.4	58.9	70.7
Augustus	88.8	112.9	279.7	124.1	45.7	96.4
September	107.7	137.5	453.3	150.2	81.2	106.2
Oktober	100.5	125.2	528.6	145.0	48.2	74.4
November	92.4	129.8	273.1	137.5	117.4	98.6
December	99.1	125.6	608.8	122.7	124.3	134.3
2000						
Januari	77.1	114.2	163.3	134.7	38.4	63.6
Februari	93.4	145.3	123.0	166.4	71.9	90.2
Maart	122.2	151.6	206.1	166.8	90.2	114.1
April	102.9	114.2	167.2	129.6	60.5	72.5
Mei	135.6	131.1	310.2	142.7	91.3	97.2
Juni	117.0	130.5	408.9	140.5	120.0	86.9
Juli	75.9	103.0	161.9	117.1	60.7	61.6
Augustus	88.3	125.4	210.1	137.0	81.5	94.8
September	111.2	156.5	225.9	163.0	147.8	124.6
Oktober	111.9	131.2	362.6	145.8	80.4	89.1

Wallonië : bruto productie-indexen (1995=100) - vervolg en einde

	Transportmiddelen (34-35)	Auto's, aanhangwagens en opleggers (34)	Auto's (34.1)	Overige transportmiddelen (35)	Meubels; overige industrie (36)	Meubels (36.1)
1996	111.7	113.8	# #	101.3	94.1	92.6
1997	107.7	105.2	# #	118.1	92.4	87.7
1998	127.4	128.2	# #	119.0	98.5	95.2
1999	136.8	136.4	# #	132.2	97.7	93.7
1998						
November	124.4	123.2	# #	126.9	92.8	89.9
December	122.5	122.2	# #	120.2	100.0	101.5
1999						
Januari	121.0	123.0	# #	108.3	93.1	91.0
Februari	122.2	123.9	# #	110.7	98.6	93.6
Maart	139.1	136.0	# #	144.8	117.0	112.1
April	147.3	147.6	# #	139.6	108.2	105.8
Mei	125.2	123.7	# #	125.5	98.7	95.7
Juni	154.8	151.7	# #	159.5	113.5	104.1
Juli	99.2	106.1	# #	69.4	68.5	61.3
Augustus	127.2	121.6	# #	142.2	75.7	74.6
September	150.6	148.8	# #	150.7	117.3	111.8
Oktober	154.9	153.4	# #	153.9	93.7	89.7
November	142.9	140.8	# #	144.2	97.2	96.7
December	157.5	161.0	# #	138.0	91.3	88.5
2000						
Januari	140.5	144.3	# #	119.7	82.5	77.0
Februari	149.4	148.8	# #	145.1	97.2	87.6
Maart	165.2	167.5	# #	148.9	106.9	99.0
April	148.6	141.2	# #	170.4	91.0	83.0
Mei	150.2	145.3	# #	162.5	104.7	99.5
Juni	161.6	164.9	# #	141.8	90.9	80.8
Juli	91.8	91.5	# #	89.1	62.1	52.9
Augustus	130.1	114.4	# #	184.6	79.6	78.6
September	162.4	161.2	# #	159.7	95.8	89.4
Oktober	162.2	156.3	# #	177.7	101.6	93.7
<hr/>						
	Recuperatie van recycleerbaar afval (37)	Elektriciteit, gas en water (40-41)	Elektriciteit, gas, stoom en warm water (40)	Elektriciteit (40.1)	Water (41)	Bouwnijverheid (45)
1996	153.9	104.9	105.6	105.1	102.5	101.3
1997	175.1	106.9	105.9	106.2	110.0	107.4
1998	185.1	104.1	102.2	100.5	110.3	109.0
1999	180.3	110.3	109.9	110.1	110.3	115.9
1998						
November	175.1	108.4	108.7	103.7	107.1	104.2
December	168.0	113.8	113.6	107.1	114.1	75.2
1999						
Januari	187.8	116.8	117.9	118.2	110.6	98.4
Februari	170.6	111.4	113.0	111.2	103.2	83.8
Maart	197.5	120.8	122.2	121.3	113.6	129.4
April	185.6	115.8	117.2	117.5	108.4	118.7
Mei	165.1	110.3	109.8	113.5	110.8	113.5
Juni	194.9	105.3	103.4	106.4	111.5	149.9
Juli	161.9	100.3	97.3	99.5	111.2	49.1
Augustus	173.6	95.4	91.0	93.1	111.7	131.7
September	186.9	88.7	82.9	82.1	111.1	149.4
Oktober	183.8	110.1	110.1	108.9	108.4	145.2
November	175.8	123.3	125.3	123.0	113.6	122.5
December	180.1	125.5	129.1	126.6	109.5	99.7
2000						
Januari	189.0	110.5	108.8	109.6	115.3	92.0
Februari	187.7	99.7	96.6	94.0	110.5	120.7
Maart	221.6	105.1	102.2	100.1	115.1	141.5
April	178.3	99.0	97.5	96.6	103.1	120.3
Mei	206.1	96.2	91.8	94.3	112.2	145.2
Juni	198.4	92.0	86.4	88.3	113.1	130.2
Juli	164.2	98.1	95.9	99.3	105.2	44.3
Augustus	184.9	94.2	89.5	92.7	110.5	131.8
September	211.4	102.9	101.5	104.3	106.7	140.9
Oktober	184.6	116.2	118.7	120.1	105.3	139.4

Brussel : bruto productie-indexen (1995=100)

	Totale industrie (10-45)	Totale industrie (zonder bouwnijverheid (10-41))	Intermediaire goederen	Energie	Intermediaire goederen, zonder energie	Investerings- goederen
1996	98,5	99,4	110,2	--	--	97,9
1997	95,5	96,5	110,8	--	--	87,7
1998	99,2	101,5	123,3	--	--	85,5
1999	104,6	108,7	139,4	--	--	92,0
1998						
November	100,1	105,1	128,7	--	--	85,9
December	99,6	110,5	138,0	--	--	85,8
1999						
Januari	97,3	100,1	129,9	--	--	80,6
Februari	97,8	102,8	135,5	--	--	84,9
Maart	112,9	115,3	143,9	--	--	101,6
April	106,5	109,5	140,1	--	--	94,2
Mei	94,5	96,5	121,3	--	--	80,7
Juni	109,0	108,3	131,5	--	--	102,3
Juli	78,5	90,0	114,1	--	--	80,1
Augustus	97,7	97,6	118,8	--	--	86,7
September	116,7	118,8	152,5	--	--	101,4
Oktober	116,3	119,8	158,1	--	--	99,1
November	113,3	119,5	159,3	--	--	94,5
December	115,2	127,1	168,2	--	--	98,1
2000						
Januari	96,0	101,1	137,3	--	--	83,5
Februari	111,0	113,4	151,6	--	--	110,3
Maart	121,7	123,7	161,8	--	--	122,8
April	106,8	110,6	142,2	--	--	114,0
Mei	113,5	114,2	141,2	--	--	118,8
Juni	110,0	113,8	141,8	--	--	118,9
Juli	81,5	96,2	114,2	--	--	100,0
Augustus	101,8	102,8	120,9	--	--	98,3
September	126,2	132,6	142,6	--	--	164,0
Oktober	119,7	121,4	153,2	--	--	119,2
<hr/>						
	Duurzame consumptiegoederen	Niet-duurzame consumptiegoederen	Winning van delfstoffen (10-14)	Winning van steenkool, bruinkool en turf (10)	Overige winning van delfstoffen (14)	Industrie (15-37)
1996	98,6	87,3	--	--	--	97,7
1997	97,1	85,1	--	--	--	95,0
1998	105,4	85,2	--	--	--	98,3
1999	137,0	78,1	--	--	--	108,7
1998						
November	105,8	89,9	--	--	--	98,8
December	93,2	95,5	--	--	--	102,2
1999						
Januari	97,1	76,0	--	--	--	95,4
Februari	120,8	71,5	--	--	--	99,0
Maart	141,1	84,4	--	--	--	115,8
April	157,1	76,1	--	--	--	108,1
Mei	128,8	73,5	--	--	--	97,5
Juni	141,9	76,5	--	--	--	113,5
Juli	125,1	61,3	--	--	--	86,5
Augustus	143,3	74,6	--	--	--	99,1
September	154,6	83,5	--	--	--	125,0
Oktober	144,1	81,5	--	--	--	120,3
November	131,5	84,9	--	--	--	118,0
December	158,6	94,1	--	--	--	127,0
2000						
Januari	106,4	65,8	--	--	--	98,9
Februari	136,5	67,9	--	--	--	114,7
Maart	150,1	71,6	--	--	--	125,2
April	128,8	66,3	--	--	--	111,6
Mei	148,2	70,5	--	--	--	122,6
Juni	129,2	70,2	--	--	--	120,2
Juli	154,2	63,0	--	--	--	100,0
Augustus	172,7	74,3	--	--	--	109,9
September	160,0	81,1	--	--	--	143,6
Oktober	167,9	78,9	--	--	--	126,3

Brussel : bruto productie-indexen (1995=100) - vervolg

	Voedings- en genotmiddelen (15-16)	Voedingsmiddelen en dranken (15)	Tabak (16)	Textiel (17)	Textiel en kleding (17-18)	Kleding en bont (18)
1996	82,3	96,6	# #	91,6	63,9	55,1
1997	83,2	98,6	# #	56,3	48,1	43,9
1998	84,3	98,2	# #	58,7	41,4	35,4
1999	81,9	98,8	# #	43,4	31,0	26,6
1998						
November	96,1	121,9	# #	57,7	32,6	25,2
December	106,5	134,2	# #	47,3	24,2	17,7
1999						
Januari	71,6	83,3	# #	39,7	32,2	28,6
Februari	75,0	89,8	# #	50,0	32,2	26,8
Maart	90,5	105,8	# #	52,8	30,0	24,0
April	80,5	95,0	# #	47,0	27,3	21,9
Mei	78,7	92,7	# #	34,9	23,7	20,1
Juni	76,7	89,5	# #	39,9	28,2	24,2
Juli	66,8	75,7	# #	34,7	33,2	30,4
Augustus	77,0	92,6	# #	38,8	53,0	51,4
September	78,0	92,8	# #	52,3	46,8	42,4
Oktober	84,5	102,5	# #	50,7	26,2	20,2
November	94,5	121,9	# #	42,2	20,3	15,1
December	109,4	145,0	# #	38,9	19,6	14,9
2000						
Januari	68,6	84,7	# #	47,3	20,4	14,3
Februari	71,1	84,2	# #	51,6	25,6	19,2
Maart	79,9	96,9	# #	49,3	17,5	10,8
April	71,8	85,6	# #	39,5	18,9	14,0
Mei	76,5	88,6	# #	53,0	16,5	9,0
Juni	70,6	82,2	# #	46,3	22,4	16,6
Juli	68,7	78,4	# #	41,0	27,1	22,7
Augustus	76,1	90,9	# #	43,7	43,3	40,0
September	79,5	98,3	# #	57,7	38,9	32,8
Oktober	82,0	98,2	# #	58,9	24,8	17,2

	Leer en schoeisel (19)	Hout en artikelen van hout, kurk, riet, viechtwerk (20)	Papier en karton; uitgeverijen en drukkerijen (21-22)	Papier en karton (21)	Uitgeverijen, drukkerijen, reproductie opnamen (22)	Cokes, raffinage, spijlt- en kweekstoffen (23)
1996	80,4	85,8	99,9	100,9	99,8	--
1997	80,0	70,2	101,8	109,1	101,2	--
1998	78,8	69,1	106,7	111,1	106,4	--
1999	68,1	62,5	102,0	108,3	101,5	--
1998						
November	71,9	77,2	111,0	108,6	111,4	--
December	74,0	72,0	118,4	97,3	120,9	--
1999						
Januari	75,5	51,9	103,8	99,5	104,5	--
Februari	77,6	58,5	90,3	98,8	89,5	--
Maart	99,0	75,4	109,8	121,5	108,7	--
April	52,4	49,2	102,2	106,2	102,0	--
Mei	52,2	52,9	97,2	101,9	96,9	--
Juni	84,7	62,2	106,4	122,6	104,8	--
Juli	57,6	34,5	77,8	101,9	75,2	--
Augustus	56,5	62,6	87,4	107,3	85,3	--
September	69,1	70,2	111,0	114,8	110,8	--
Oktober	78,4	71,1	106,8	111,3	106,5	--
November	60,4	69,5	109,6	112,6	109,4	--
December	53,8	92,1	122,0	101,5	124,7	--
2000						
Januari	27,4	61,7	93,9	95,7	94,0	--
Februari	51,3	66,2	93,7	111,2	92,0	--
Maart	70,8	91,2	103,7	125,8	101,5	--
April	70,1	58,9	95,1	117,9	92,8	--
Mei	57,0	73,2	104,6	124,9	102,6	--
Juni	54,6	54,2	104,9	124,8	102,9	--
Juli	22,0	41,4	79,3	108,8	76,2	--
Augustus	54,2	51,9	90,1	114,6	87,5	--
September	75,9	72,0	106,7	119,8	105,4	--
Oktober	56,8	82,1	110,7	126,4	109,2	--

Brussel : bruto productie-indexen (1995=100) - vervolg

	Chemische nijverheid (24)	Rubber en kunststof (25)	Niet-metaalhoudende minerale producten (26)	Metallurgie (27)	Metaalverwerking (28-35)	Producten van metaal (28)
1996	113.0	92.1	# #	147.8	98.7	110.0
1997	115.1	80.6	# #	120.1	93.4	129.5
1998	109.2	82.9	# #	122.0	88.9	136.7
1999	100.6	78.3	# #	125.5	95.8	138.6
1998						
November	106.3	118.6	# #	117.8	87.2	133.8
December	95.8	111.4	# #	115.8	91.1	150.7
1999						
Januari	99.1	73.1	# #	122.8	81.3	115.9
Februari	105.1	72.2	# #	130.6	86.0	132.8
Maart	99.6	83.8	# #	139.6	104.1	147.6
April	100.6	68.3	# #	105.1	95.6	141.4
Mei	106.4	71.2	# #	123.6	84.8	114.4
Juni	106.7	76.0	# #	159.7	105.9	160.4
Juli	93.1	37.3	# #	9.6	81.2	115.7
Augustus	85.0	63.9	# #	126.6	88.8	120.1
September	103.3	89.9	# #	150.1	110.3	161.3
Oktober	99.3	93.5	# #	149.2	104.4	145.9
November	103.0	113.8	# #	150.0	101.3	156.2
December	106.6	97.0	# #	139.4	106.5	152.5
2000						
Januari	102.0	71.6	# #	124.8	83.4	133.8
Februari	102.4	82.4	# #	140.7	105.5	141.2
Maart	103.4	88.3	# #	147.0	118.9	164.9
April	97.5	79.5	# #	100.3	107.5	140.1
Mei	107.1	93.5	# #	150.1	117.9	142.1
Juni	100.7	77.4	# #	100.1	118.4	151.7
Juli	91.6	46.0	# #	5.0	99.0	129.7
Augustus	94.5	59.1	# #	119.2	101.1	120.9
September	93.8	73.3	# #	147.1	160.8	152.4
Oktober	118.6	92.2	# #	183.4	119.5	166.3

	Machines, apparaten en werktuigen (29)	Elektrische en elektronische apparaten (30-33)	Kantoomachines en computers (30)	Elektrische machines en apparaten (31)	Audio-, video- en telecommunicatie- apparatuur (32)	Medische apparatuur, precisie-instru- menten, etc. (33)
1996	79.1	105.3	# #	113.8	85.8	100.9
1997	49.6	116.6	# #	127.7	93.7	124.9
1998	26.2	117.8	# #	119.3	74.8	157.7
1999	25.9	111.9	# #	149.9	85.5	109.6
1998						
November	22.7	106.5	# #	98.4	65.8	165.9
December	30.7	135.1	# #	165.3	33.2	243.1
1999						
Januari	21.6	93.0	# #	96.8	87.6	101.4
Februari	19.4	99.1	# #	106.2	76.5	100.4
Maart	27.4	121.4	# #	136.8	95.5	125.3
April	27.1	101.5	# #	112.8	86.1	112.1
Mei	24.6	106.4	# #	131.8	82.7	109.1
Juni	28.4	119.5	# #	155.8	98.6	131.0
Juli	18.7	89.6	# #	112.6	54.2	93.2
Augustus	26.9	91.2	# #	132.7	72.9	82.7
September	25.0	145.4	# #	211.7	125.0	116.5
Oktober	28.6	121.3	# #	181.0	89.9	117.1
November	27.6	120.8	# #	187.5	87.5	110.3
December	36.3	134.6	# #	233.2	69.5	116.2
2000						
Januari	22.9	76.9	# #	90.6	87.2	120.4
Februari	25.7	121.8	# #	134.7	121.3	194.6
Maart	29.3	135.5	# #	140.8	113.5	169.3
April	31.1	116.9	# #	135.4	109.5	165.3
Mei	34.0	134.8	# #	161.4	143.8	161.6
Juni	34.9	143.1	# #	159.2	186.9	170.8
Juli	28.8	94.3	# #	125.3	87.4	83.1
Augustus	26.3	112.3	# #	151.0	98.5	111.9
September	27.6	176.8	# #	234.2	82.4	247.2
Oktober	30.8	140.4	# #	183.9	127.2	123.4

Brussel : bruto productie-indexen (1980=100) - vervolg en einde

	Transportmiddelen (34-35)	Auto's, aanhangwagens en opleggers (34)	Auto's (34.1)	Overige transportmiddelen (35)	Meubels; overige industrie (36)	Meubels (36.1)
1996	##	##	##	102.1	96.4	97.2
1997	##	##	##	74.5	95.9	84.0
1998	##	##	##	84.4	140.1	134.5
1999	##	##	##	85.4	176.7	166.3
1998						
November	##	##	##	119.4	157.0	155.0
December	##	##	##	87.6	129.7	133.2
1999						
Januari	##	##	##	80.4	135.6	141.8
Februari	##	##	##	18.9	153.6	158.0
Maart	##	##	##	119.6	185.0	181.4
April	##	##	##	71.5	199.9	173.6
Mei	##	##	##	26.2	157.6	143.3
Juni	##	##	##	94.3	191.6	183.5
Juli	##	##	##	65.7	172.7	153.5
Augustus	##	##	##	107.6	170.9	162.3
September	##	##	##	129.4	174.5	190.4
Oktober	##	##	##	98.2	191.0	183.7
November	##	##	##	133.3	172.1	165.8
December	##	##	##	79.7	216.5	158.4
2000						
Januari	##	##	##	54.5	185.6	162.2
Februari	##	##	##	58.6	219.6	199.8
Maart	##	##	##	42.3	250.5	234.0
April	##	##	##	75.7	224.7	202.2
Mei	##	##	##	58.5	237.5	215.1
Juni	##	##	##	134.5	217.6	200.2
Juli	##	##	##	- -	219.6	202.2
Augustus	##	##	##	85.9	225.8	206.5
September	##	##	##	45.3	223.1	216.0
Oktober	##	##	##	61.6	234.3	217.3
	Recuperatie van recycleerbaar afval (37)	Elektriciteit, gas en water (40-41)	Elektriciteit, gas, stoom en warm water (40)	Elektriciteit (40.1)	Water (41)	Bouwnijverheid (45)
1996	118.1	105.6	107.2	100.9	101.0	95.6
1997	123.9	102.2	102.4	99.7	101.4	92.3
1998	169.9	113.5	110.6	99.7	121.3	92.4
1999	280.8	110.2	103.5	94.1	126.6	93.1
1998						
November	168.1	128.5	134.4	98.5	112.0	84.8
December	172.2	141.5	149.1	108.2	120.1	67.0
1999						
Januari	232.2	117.0	112.2	107.2	129.3	89.3
Februari	254.6	117.0	118.8	99.0	114.3	84.1
Maart	284.4	114.9	115.8	84.2	114.3	105.7
April	275.9	115.8	107.5	92.9	135.7	97.7
Mei	230.2	94.7	81.3	89.0	125.7	88.6
Juni	273.1	92.3	81.2	90.3	118.1	109.9
Juli	182.9	102.8	85.5	105.0	142.5	48.3
Augustus	230.7	93.8	79.2	95.1	127.6	97.1
September	362.2	99.8	89.3	92.9	124.3	110.4
Oktober	355.6	119.7	111.9	94.2	138.6	106.4
November	329.9	126.0	128.1	90.3	122.9	96.4
December	357.9	129.3	131.2	89.8	126.5	83.5
2000						
Januari	322.6	107.7	98.8	88.9	131.9	81.6
Februari	375.8	109.8	106.5	84.5	120.3	102.9
Maart	397.7	119.2	113.3	101.1	136.4	114.5
April	320.9	107.7	100.4	90.7	127.9	95.3
Mei	369.3	89.6	76.5	89.1	123.6	109.7
Juni	339.5	95.2	76.4	90.4	143.6	98.5
Juli	240.6	86.6	69.8	68.9	128.1	44.7
Augustus	280.8	83.6	68.9	77.5	119.8	97.9
September	300.1	102.3	87.4	104.5	139.2	108.8
Oktober	333.5	109.0	101.7	87.2	126.9	113.5

Gewesten : productie-indexen - trend (1995=100)

Totale industrie (10-45)

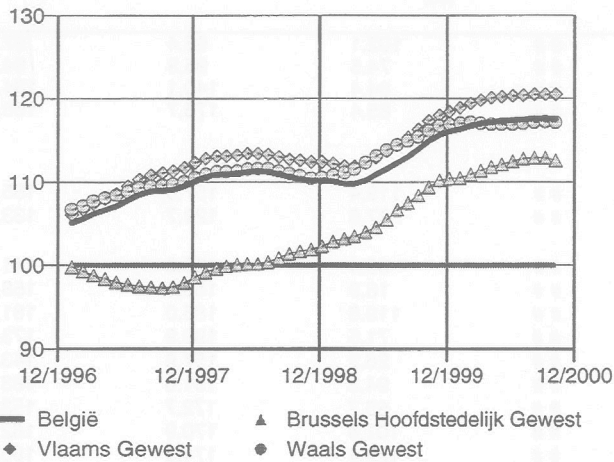

Totale industrie (zonder bouwnijverheid) (10-41)

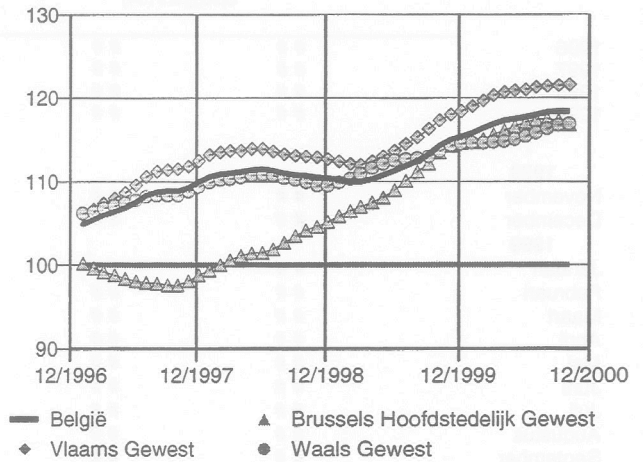

Industrie (15-37)

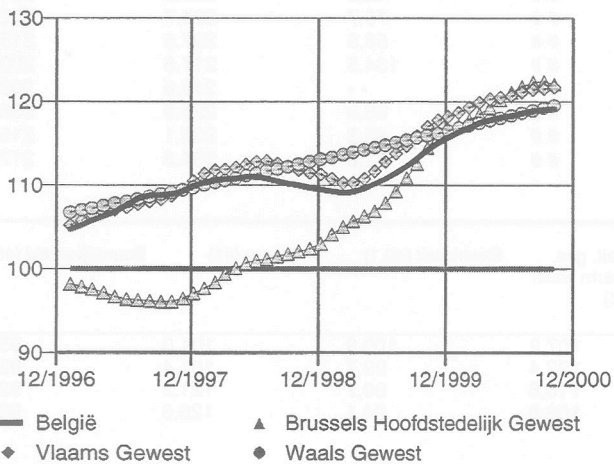

Chemische, rubber- en kunststofnijverheid (24-25)

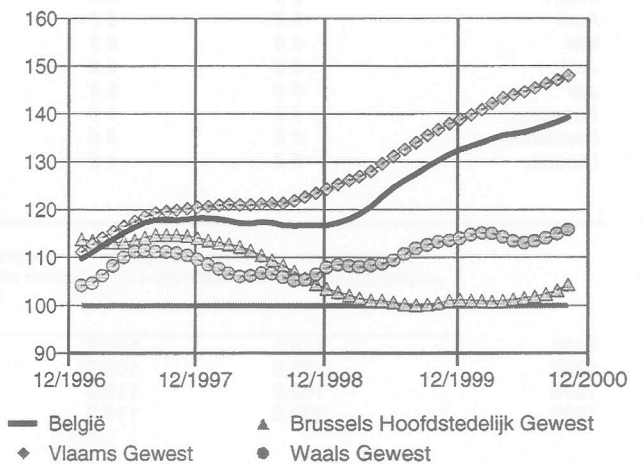

Metaalverwerking (28-35)

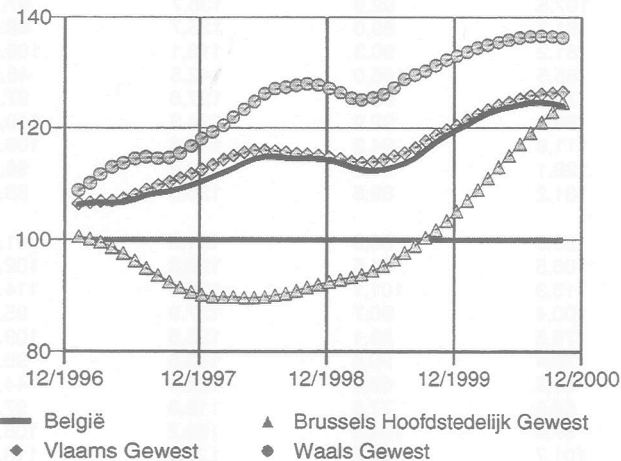

Bouwnijverheid (45)

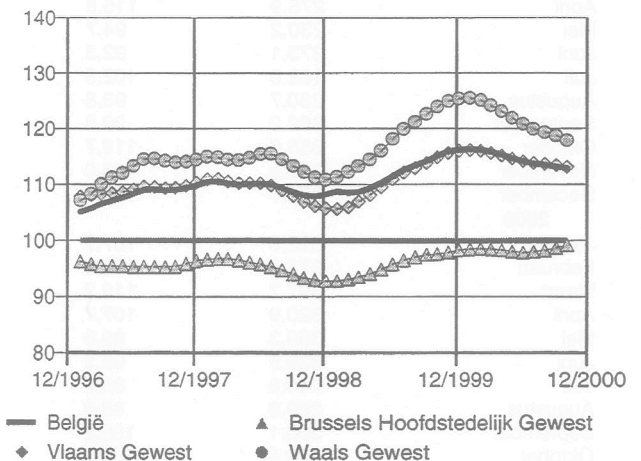

Methodologische toelichting bij de afzetprijnsindexen binnenlandse markt (voorheen: productieprijsindexen)

Vanaf juni 1998 is de Europese Verordening inzake Kortetermijnstatistieken in werking getreden. De Verordening verplicht de lidstaten een aantal indicatoren te berekenen, waaronder afzetprijnsindexen, en ze bepaalt nauwkeurig aan welke eisen qua eenheid van waarneming, reikwijdte, detail, tijdigheid,... die indicatoren moeten voldoen.

Voor de vroegere productieprijsindexen heeft dit een aantal gevolgen:

- de benaming '*productieprijsindexen (prijs betaald aan producent, binnenlandse markt)*' wordt vervangen door de officiële benaming van de Verordening: **afzetprijnsindexen binnenlandse markt**; voorlopig zijn dit de enige afzetprijzen waarover België beschikt, maar de Verordening legt ook de berekening op van 'afzetprijnsindexen buitenlandse markt' en 'afzetprijnsindexen' (binnenlandse en buitenlandse markten samen);
- volgens de Verordening inzake Kortetermijnstatistieken en volgens een oudere verplichting die al van december 1993 stamt, moeten de afzetprijnsindexen geleverd worden in de activiteitennomenclatuur Nace Rev.1; om hieraan te voldoen, werden in de NIS-publicaties de voorheen gebruikte codes (Nace-70) omgezet in Nace Rev.1-codes; omdat nog niets veranderd werd aan het systeem van enquêteren en berekenen, zijn er tussen de oude en de nieuwe nomenclatuur discontinuïteiten die op dit moment niet op te lossen zijn; als gevolg daarvan konden een aantal reeksen niet verdergezet worden, en zijn een aantal nieuwe reeksen voorlopig nog leeg; als de berekeningsmethodologie aan de nieuwe nomenclatuur wordt aangepast, zal alles beschikbaar zijn;
- alle inlichtingen over de manier waarop specifieke Nace-70 codes werden omgezet in Nace Rev.1, kunt u krijgen bij de **Eenheid Conjunctuurindicatoren** van het NIS:
 tel. ++ (32) (0)2/548 6571
 ++ (32) (0)2/548 6594
 fax ++ (32) (0)2/548 6572
- de berekening zelf van de afzetprijnsindexen binnenlandse markt, aan de hand van een maandelijkse enquête, gebeurt door de **Dienst voor het Indexcijfer** van het **Ministerie van Economische Zaken** (tel. 02/206 49 51 of 02/206 50 09); voor meer inlichtingen over de *concrete cijfers* en over de *huidige methodologie* kunt u bij hen terecht;
- in de toekomst zal, om aan de verplichtingen van de Verordening te voldoen, de methodologie van de **afzetprijnsindexen binnenlandse markt** volledig herzien moeten worden, en zullen ook **afzetprijnsindexen buitenlandse markt** en **globale afzetprijnsindexen** berekend moeten worden; dit impliceert onder andere een meer recent basisjaar, een nieuw wegingenschema, een vernieuwde korf van typeproducten en een actualisering van het aangeversbestand; voor meer inlichtingen over de voorziene hervormingen kunt u de Eenheid Conjunctuurindicatoren contacteren.

Afzetprijindexen binnenlandse markt (1980=100)

	Totale industrie (zonder bouwnijverheid) (10-41)	Intermediaire goederen	Energie	Intermediaire goederen, zonder energie	Investerings- goederen	Consumptiegoederen
1996	138,6	125,7	106,7	--	163,8	154,2
1997	140,9	127,5	109,5	--	163,7	158,4
1998	139,2	125,6	103,1	--	163,7	156,5
1999	138,6	125,3	108,0	--	162,6	155,3
1998						
November	136,7	122,4	100,1	--	163,6	154,4
December	135,8	120,4	96,0	--	163,6	155,3
1999						
Januari	135,3	119,5	97,3	--	163,6	155,0
Februari	135,1	119,0	96,5	--	163,5	155,8
Maart	135,6	120,3	99,5	--	163,3	155,3
April	137,1	122,5	103,5	--	163,5	155,6
Mei	137,5	123,1	104,0	--	162,8	155,8
Juni	137,8	123,6	105,0	--	162,8	155,6
Juli	139,1	126,5	110,5	--	162,8	154,5
Augustus	139,8	127,8	113,3	--	162,1	154,8
September	140,3	128,3	113,6	--	162,1	155,3
Oktober	140,5	128,7	114,1	--	162,1	155,3
November	141,9	131,0	118,0	--	161,8	155,6
December	143,4	133,3	121,3	--	161,8	156,1
2000						
Januari	143,4	133,2	120,4	--	161,8	156,3
Februari	145,7	136,5	125,5	--	162,1	157,4
Maart	147,4	139,0	128,5	--	162,1	158,1
April	147,4	138,9	125,3	--	162,1	158,0
Mei	149,2	141,5	129,5	--	162,5	159,2
Juni	149,7	141,9	130,1	--	162,5	160,0
Juli	149,2	141,5	133,7	--	162,5	159,2
Augustus	152,6	146,4	135,0	--	162,7	160,9
September	155,4	150,9	144,0	--	162,7	161,5
Oktober	157,1	152,8	149,1	--	162,7	163,3

	Duurzame consumptiegoederen	Niet-duurzame consumptiegoederen	Winning van delfstoffen (10-14)	Overige winning van delfstoffen (14)	Winning van steen (14.1)	Winning van zand en klei (14.2)
1996	--	--	137,6	194,8	--	--
1997	--	--	139,1	198,1	--	--
1998	--	--	140,5	201,5	--	--
1999	--	--	141,7	204,1	--	--
1998						
November	--	--	140,6	201,6	--	--
December	--	--	141,1	202,6	--	--
1999						
Januari	--	--	141,0	202,3	--	--
Februari	--	--	141,3	203,1	--	--
Maart	--	--	141,3	203,3	--	--
April	--	--	141,6	203,8	--	--
Mei	--	--	141,5	203,6	--	--
Juni	--	--	142,0	204,6	--	--
Juli	--	--	142,0	204,8	--	--
Augustus	--	--	141,8	204,6	--	--
September	--	--	142,1	205,0	--	--
Oktober	--	--	142,0	204,9	--	--
November	--	--	142,0	204,9	--	--
December	--	--	142,0	204,9	--	--
2000						
Januari	--	--	143,6	208,6	--	--
Februari	--	--	143,7	208,7	--	--
Maart	--	--	144,0	209,6	--	--
April	--	--	144,0	209,5	--	--
Mei	--	--	144,1	209,7	--	--
Juni	--	--	144,1	209,8	--	--
Juli	--	--	144,2	209,9	--	--
Augustus	--	--	144,2	210,0	--	--
September	--	--	144,2	210,0	--	--
Oktober	--	--	144,2	210,0	--	--

Afzetprijnsindexen binnenlandse markt (1980=100) - vervolg

	Winning mineralen voor chemie en kunstmest (14.3)	Overige winning van delfstoffen, n.e.g. (14.5)	Industrie (15-37)	Voedings- en genotmiddelen (15-16)	Voedingsmiddelen en dranken (15)	Vlees en vleesproducten (15.1)
1996	--	--	--	147.5	--	117.6
1997	--	--	141.2	152.4	142.8	123.8
1998	--	--	139.1	149.1	138.7	111.7
1999	--	--	139.1	147.0	135.6	105.4
1998						
November	--	--	136.4	146.0	135.0	103.4
December	--	--	135.5	147.3	136.3	107.3
1999						
Januari	--	--	135.1	146.8	136.0	103.9
Februari	--	--	134.6	147.6	136.1	105.1
Maart	--	--	135.5	147.0	135.6	105.3
April	--	--	137.1	147.3	135.8	106.0
Mei	--	--	137.8	147.3	136.0	107.1
Juni	--	--	138.1	147.5	136.1	107.4
Juli	--	--	139.6	146.0	134.3	103.3
Augustus	--	--	140.6	146.6	135.1	105.0
September	--	--	141.5	147.0	135.3	105.5
Oktober	--	--	141.8	146.7	135.2	104.5
November	--	--	143.4	147.1	135.6	105.1
December	--	--	145.1	147.7	136.2	106.8
2000						
Januari	--	--	144.8	147.9	136.4	105.8
Februari	--	--	147.1	149.0	137.6	109.0
Maart	--	--	149.1	149.8	138.5	111.0
April	--	--	148.9	149.7	138.4	111.0
Mei	--	--	151.2	149.7	139.7	113.6
Juni	--	--	151.7	152.3	140.6	116.2
Juli	--	--	153.4	151.4	140.8	115.4
Augustus	--	--	154.5	152.6	141.0	115.6
September	--	--	157.6	153.4	141.8	117.9
Oktober	--	--	159.7	155.4	144.0	122.5
<hr/>						
	Vis en visproducten (15.2)	Groenten en fruit (15.3)	Plantagebouw en dierlijke oliën en vetten (15.4)	Zuivelnijverheid (15.5)	Maalderijen; zetmeel en zetmeelproducten (15.6)	Dierenvoer (15.7)
1996	148.4	152.1	124.5	--	--	103.4
1997	151.3	166.0	133.8	152.1	151.5	103.8
1998	155.9	158.3	135.7	157.1	149.7	95.9
1999	163.6	159.1	126.8	153.5	146.7	92.1
1998						
November	159.7	150.8	131.1	157.9	150.1	91.4
December	159.6	151.0	130.5	155.3	150.0	92.5
1999						
Januari	159.6	163.5	129.3	160.0	147.6	92.5
Februari	161.6	161.6	127.9	159.1	147.3	92.0
Maart	161.3	150.8	127.8	153.3	147.3	91.9
April	161.3	159.8	128.1	152.8	147.3	92.0
Mei	161.3	160.8	127.5	150.5	147.5	92.0
Juni	161.3	165.0	126.6	149.6	147.5	92.0
Juli	161.3	164.6	125.5	150.0	145.6	92.0
Augustus	166.5	164.1	125.4	151.3	146.0	92.0
September	166.5	154.8	126.1	152.3	146.6	92.0
Oktober	167.7	154.8	125.9	154.3	146.1	92.0
November	167.7	155.0	125.9	155.7	146.6	92.7
December	167.7	154.9	126.4	153.7	146.1	93.2
2000						
Januari	167.7	170.0	127.1	157.3	144.6	93.2
Februari	167.7	163.4	127.9	154.9	143.0	92.3
Maart	168.1	161.3	128.8	154.4	142.5	93.9
April	168.1	161.5	129.5	153.2	143.8	94.5
Mei	168.0	161.2	130.3	154.6	144.9	95.7
Juni	168.0	162.3	128.0	156.2	144.9	95.7
Juli	168.0	161.6	127.0	161.0	141.1	95.7
Augustus	169.1	173.5	127.7	161.9	143.4	94.8
September	169.1	160.7	128.8	162.5	145.5	94.8
Oktober	169.4	161.3	131.2	165.0	146.4	95.8

Afzetprijnsindexen binnenlandse markt (1980=100) - vervolg

	Overige voedingsmiddelen (15.8)	Dranken (15.9)	Tabak (16)	Textiel (17)	Bewerken en spinnen van textielvezels (17.1)	Weven van textiel (17.2)
1996	--	--	256,8	138,4	--	--
1997	--	189,7	267,1	137,9	--	--
1998	--	191,5	273,4	137,5	--	--
1999	--	193,1	284,2	137,3	--	--
1998						
November	--	191,8	277,4	137,1	--	--
December	--	191,8	277,3	137,3	--	--
1999						
Januari	--	194,3	277,3	137,3	--	--
Februari	--	194,3	284,7	137,3	--	--
Maart	--	194,3	284,7	137,3	--	--
April	--	194,1	284,7	137,3	--	--
Mei	--	194,1	284,7	137,3	--	--
Juni	--	194,3	284,7	137,3	--	--
Juli	--	192,1	284,7	137,3	--	--
Augustus	--	192,1	284,7	137,3	--	--
September	--	192,1	285,2	137,5	--	--
Oktober	--	192,1	285,2	137,4	--	--
November	--	192,1	285,2	137,5	--	--
December	--	192,1	285,2	137,6	--	--
2000						
Januari	--	192,3	285,2	137,8	--	--
Februari	--	193,4	285,2	138,0	--	--
Maart	--	193,4	285,2	138,2	--	--
April	--	193,5	285,2	142,5	--	--
Mei	--	193,5	291,9	142,7	--	--
Juni	--	193,5	291,9	142,8	--	--
Juli	--	194,1	291,9	144,9	--	--
Augustus	--	194,1	219,9	145,0	--	--
September	--	194,1	297,9	145,1	--	--
Oktober	--	194,2	291,9	145,9	--	--

	Textielveredeling (17.3)	Confectie textiel, exclusief kleding (17.4)	Overige textielproducten (17.5)	Gebreide en gehaakte stoffen (17.6)	Gebreide en gehaakte artikelen (17.7)	Kleding en bont (18)
1996	--	146,9	--	--	--	166,5
1997	--	147,6	--	--	--	169,7
1998	--	149,1	--	--	--	173,5
1999	--	149,1	--	--	--	175,1
1998						
November	--	149,2	--	--	--	175,3
December	--	149,1	--	--	--	174,8
1999						
Januari	--	149,1	--	--	--	174,8
Februari	--	149,1	--	--	--	174,8
Maart	--	149,1	--	--	--	175,0
April	--	149,1	--	--	--	174,8
Mei	--	149,1	--	--	--	174,8
Juni	--	149,1	--	--	--	174,8
Juli	--	149,1	--	--	--	174,6
Augustus	--	149,1	--	--	--	174,8
September	--	149,1	--	--	--	175,3
Oktober	--	149,1	--	--	--	175,5
November	--	149,1	--	--	--	175,7
December	--	149,1	--	--	--	175,8
2000						
Januari	--	149,5	--	--	--	175,6
Februari	--	149,5	--	--	--	175,8
Maart	--	149,5	--	--	--	176,8
April	--	149,5	--	--	--	177,4
Mei	--	149,5	--	--	--	176,8
Juni	--	149,5	--	--	--	176,7
Juli	--	149,5	--	--	--	176,6
Augustus	--	149,5	--	--	--	176,5
September	--	149,5	--	--	--	178,2
Oktober	--	149,5	--	--	--	177,9
						178,0

Afzetprijsexindexen binnenlandse markt (1980=100) - vervolg

	Kleding van leer (18.1)	Overige kleding (18.2)	Bont (18.3)	Leer en schoeisel (19)	Looien en bereiden van leer (19.1)	Koffers, tassen, overige artikelen van leer (19.2)
1996	--	--	108.8	163.4	145.3	180.9
1997	--	--	108.8	167.2	147.2	180.5
1998	--	--	108.8	167.4	148.2	178.6
1999	--	--	108.8	170.5	150.3	187.9
1998						
November	--	--	108.8	168.3	149.7	179.8
December	--	--	108.8	168.3	149.6	179.8
1999						
Januari	--	--	108.8	168.3	149.6	179.8
Februari	--	--	108.8	168.3	149.6	180.0
Maart	--	--	108.8	168.3	149.6	180.0
April	--	--	108.8	169.1	149.6	180.0
Mei	--	--	108.8	169.1	149.6	180.0
Juni	--	--	108.8	171.3	149.6	193.6
Juli	--	--	108.8	171.3	149.6	193.6
Augustus	--	--	108.8	171.3	149.6	193.6
September	--	--	108.8	171.3	149.6	193.6
Oktober	--	--	108.8	172.6	152.5	193.6
November	--	--	108.8	172.6	152.5	193.6
December	--	--	108.8	172.6	152.5	193.5
2000						
Januari	--	--	108.8	174.2	155.8	193.5
Februari	--	--	108.8	174.2	155.8	193.5
Maart	--	--	108.8	174.2	155.8	193.5
April	--	--	108.8	174.2	155.8	193.5
Mei	--	--	108.8	174.8	155.8	197.5
Juni	--	--	108.8	174.8	155.8	197.5
Juli	--	--	108.8	174.8	155.8	197.6
Augustus	--	--	108.8	174.8	155.8	197.6
September	--	--	108.8	174.8	155.8	197.6
Oktober	--	--	108.8	174.8	155.8	197.6

	Schoeisel (19.3)	Hout en artikelen van hout, kurk, riet, vlechtwerk (20)	Zagen en schaven, impregneren (20.1)	Panelen en platen van hout (20.2)	Schrijn- en timmerwerk (20.3)	Houten emballage (20.4)
1996	179.1	--	--	--	169.8	126.7
1997	187.3	152.3	--	--	172.6	122.4
1998	187.3	152.8	--	--	173.1	125.5
1999	189.0	154.3	--	--	179.4	123.2
1998						
November	187.4	152.8	--	--	173.2	125.9
December	187.3	152.8	--	--	173.1	125.9
1999						
Januari	187.3	153.0	--	--	173.1	125.9
Februari	187.3	154.3	--	--	176.6	125.9
Maart	187.3	154.3	--	--	176.6	124.9
April	189.6	154.1	--	--	176.6	122.5
Mei	189.6	155.8	--	--	181.3	122.5
Juni	189.6	155.8	--	--	181.3	122.5
Juli	189.6	155.8	--	--	181.3	122.5
Augustus	189.6	155.6	--	--	181.3	122.5
September	189.6	153.5	--	--	181.3	122.5
Oktober	189.5	153.4	--	--	181.2	122.6
November	189.5	153.5	--	--	181.2	122.6
December	189.5	153.5	--	--	181.2	122.6
2000						
Januari	189.5	153.3	--	--	181.2	118.2
Februari	189.5	153.4	--	--	181.2	118.2
Maart	189.5	153.3	--	--	181.2	118.2
April	189.5	154.1	--	--	180.9	119.3
Mei	189.5	154.1	--	--	180.9	119.3
Juni	189.5	154.8	--	--	181.8	119.3
Juli	189.5	154.8	--	--	181.8	119.3
Augustus	189.5	154.8	--	--	181.8	119.3
September	189.5	154.9	--	--	181.8	119.3
Oktober	189.5	154.9	--	--	181.8	119.3

Afzetprijindexen binnenlandse markt (1980=100) - vervolg

	Overige artikelen van hout, kurk, riet, vlechtwerk (20.5)	Papier en karton (21)	Papierpulp, papier en karton (21.1)	Artikelen van papier en karton (21.2)	Drukkerijen en aanverwante diensten (22.2)	Reopgenomen media (22.3)
1996	--	149.2	142.0	153.2	168.3	--
1997	--	147.5	137.2	153.0	167.5	--
1998	--	150.5	142.8	154.7	177.5	--
1999	--	147.0	137.2	152.2	177.5	--
1998						
November	--	149.1	140.6	153.6	179.6	--
December	--	148.3	139.3	153.3	179.6	--
1999						
Januari	--	147.3	138.3	152.1	171.8	--
Februari	--	147.1	137.8	152.0	171.8	--
Maart	--	147.1	137.8	152.0	171.8	--
April	--	146.3	136.1	152.0	176.6	--
Mei	--	146.1	135.6	151.8	176.6	--
Juni	--	146.0	135.6	151.6	176.6	--
Juli	--	146.0	135.6	151.5	180.1	--
Augustus	--	146.3	136.3	151.8	180.1	--
September	--	146.6	137.1	151.8	180.1	--
Oktober	--	147.1	137.1	152.5	181.8	--
November	--	148.6	138.3	154.1	181.8	--
December	--	149.7	141.4	154.1	181.8	--
2000						
Januari	--	151.9	143.4	156.5	185.0	--
Februari	--	152.1	143.4	156.8	185.0	--
Maart	--	153.0	143.4	158.2	185.0	--
April	--	152.9	143.0	158.1	193.6	--
Mei	--	155.1	148.2	158.8	193.6	--
Juni	--	155.1	148.2	158.8	193.6	--
Juli	--	156.2	149.0	160.1	204.0	--
Augustus	--	159.7	159.1	160.1	204.0	--
September	--	160.8	160.8	160.7	204.0	--
Oktober	--	161.1	161.8	160.7	199.5	--
<hr/>						
	Cokes, raffinage, splits- en kweekstoffen (23)	Cokesovenproducten (23.1)	Geraffineerde aardolieproducten (23.2)	Chemische, rubber- en kunststofnijverheid (24-25)	Chemische nijverheid (24)	Chemische basisproducten (24.1)
1996	--	--	65.3	151.6	153.8	--
1997	--	--	71.0	152.0	154.6	--
1998	--	--	55.0	151.6	153.7	--
1999	--	--	73.4	62.3	152.7	--
1998						
November	--	--	50.6	153.4	152.0	--
December	--	--	41.9	150.5	152.3	--
1999						
Januari	--	--	46.5	149.8	151.6	--
Februari	--	--	43.7	149.6	151.3	--
Maart	--	--	51.2	149.1	150.8	--
April	--	--	60.5	149.5	151.1	--
Mei	--	--	63.7	150.1	152.0	--
Juni	--	--	65.6	--	152.3	--
Juli	--	--	78.9	--	153.0	--
Augustus	--	--	85.5	--	153.0	--
September	--	--	89.5	--	153.1	--
Oktober	--	--	90.8	--	154.5	--
November	--	--	99.1	--	155.0	--
December	--	--	106.3	--	154.8	--
2000						
Januari	--	--	102.1	--	156.7	--
Februari	--	--	111.2	--	158.8	--
Maart	--	--	117.9	--	159.6	--
April	--	--	110.1	--	161.5	--
Mei	--	--	120.2	--	162.1	--
Juni	--	--	120.4	--	162.0	--
Juli	--	--	126.8	--	163.1	--
Augustus	--	--	127.5	--	163.7	--
September	--	--	147.3	--	165.0	--
Oktober	--	--	159.8	--	164.9	--

Afzetprijindexen binnenlandse markt (1980=100) - vervolg

	Verdelingsmiddelen en chemie voor landbouw (24.2)	Verf, vernis en drukinkt (24.3)	Farmaceutische nijverheid (24.4)	Zeep, wasmiddelen, parfums, cosmetica (24.5)	Overige chemische producten (24.6)	Synthetische en kunstmatige vezels (24.7)
1996	--	223.0	--	182.7	--	149.9
1997	--	223.3	--	185.9	--	150.5
1998	--	225.0	--	190.5	--	154.1
1999	--	228,1	--	191.4	--	151.9
1998						
November	--	225.2	--	191.0	--	153.0
December	--	225,1	--	194.6	--	153,0
1999						
Januari	--	228,1	--	194.6	--	151.8
Februari	--	228,1	--	195,1	--	151,8
Maart	--	228,1	--	195,1	--	151,8
April	--	228,1	--	193,8	--	151,8
Mei	--	228,1	--	193,8	--	151,8
Juni	--	228,1	--	193,5	--	151,8
Juli	--	228,1	--	193,5	--	151,8
Augustus	--	228,1	--	192,3	--	151,8
September	--	228,1	--	192,3	--	151,8
Oktober	--	228,1	--	194,4	--	151,7
November	--	228,1	--	194,1	--	152,4
December	--	228,1	--	164,5	--	153,6
2000						
Januari	--	235,4	--	195,2	--	154,7
Februari	--	235,4	--	195,6	--	154,7
Maart	--	2354,0	--	195,6	--	154,7
April	--	235,4	--	194,1	--	155,3
Mei	--	235,4	--	194,1	--	155,3
Juni	--	235,4	--	193,8	--	155,3
Juli	--	235,4	--	194,2	--	155,3
Augustus	--	235,4	--	195,9	--	155,3
September	--	235,4	--	199,5	--	155,3
Oktober	--	235,4	--	200,2	--	155,6

	Rubber en kunststof (25)	Rubber (25.1)	Producten van kunststof (25.2)	Niet-metaalhoudende minerale producten (26)	Glas en glaswerk (26.1)	Keramische producten, excl. tegels, bakstenen (26.2)
1996	145.8	145.3	145.9	169.9	143.4	--
1997	145.1	145.6	144.9	171.8	142.8	--
1998	145.2	145.5	145.2	179.0	145.6	--
1999	145.3	145.6	145.1	182.0	148.2	--
1998						
November	145.0	146.1	144.7	180.5	147.9	--
December	145.8	146.1	145.6	180.1	148.3	--
1999						
Januari	145.1	145.5	145.0	180.8	148.3	--
Februari	145.1	145.6	145.1	180.8	148.3	--
Maart	144.8	145.6	144.6	182.0	148.3	--
April	145.3	145.6	145.3	182.6	148.3	--
Mei	145.1	145.6	144.8	182.0	148.3	--
Juni	144.5	145.6	144.1	182.3	148.3	--
Juli	145.5	145.6	145.3	182.3	148.3	--
Augustus	145.5	145.6	145.5	182.3	148.3	--
September	145.5	145.8	145.3	182.3	148.3	--
Oktober	145.5	145.8	145.4	182.3	148.2	--
November	145.5	145.8	145.4	182.3	148.2	--
December	146.6	145.8	145.5	182.6	148.2	--
2000						
Januari	145.6	145.9	145.5	182.7	148.2	--
Februari	146.8	145.9	147.0	182.7	148.2	--
Maart	146.9	148.5	146.5	189.7	148.8	--
April	146.9	148.5	146.5	190.5	148.8	--
Mei	149.0	148.5	149.1	191.2	148.8	--
Juni	150.6	148.5	151.1	191.6	149.0	--
Juli	150.2	148.5	150.7	191.5	149.0	--
Augustus	150.6	148.5	151.2	194.2	157.3	--
September	150.5	148.5	151.0	193.0	157.3	--
Oktober	149.5	148.5	149.8	194.0	161.4	--

Afzetprijindexen binnenlandse markt (1980=100) - vervolg

	Keramische tegels en plavuizen (26.3)	Dakpannen, bakstenen en overige voor bouw (26.4)	Cement, kalk en gips (26.5)	Artikelen van beton, gips en cement (26.6)	Bewerken van natuursteen (26.7)	Overige niet-metaalhoudende minerale producten (26.8)
1996		175.8	190.3	176.2	191.7	--
1997		176.1	194.3	179.1	196.7	--
1998		176.2	224.3	181.3	201.2	--
1999	--	176.3	227.7	184.6	214.4	--
1998						
November		176.3	226.7	182.2	202.4	--
December		176.3	226.3	181.1	202.3	--
1999						
Januari		176.3	227.5	182.5	202.3	--
Februari		176.3	227.3	182.5	202.3	--
Maart		176.3	227.8	185.0	202.3	--
April		176.3	227.8	186.0	218.5	--
Mei		176.3	225.3	185.6	218.5	--
Juni		176.3	227.8	185.3	218.5	--
Juli		176.3	228.3	185.1	218.5	--
Augustus		176.3	228.0	185.1	218.5	--
September		176.3	228.3	185.3	218.5	--
Oktober		176.4	228.5	185.2	218.5	--
November		176.4	227.1	185.6	218.5	--
December	--	176.4	228.9	182.8	218.5	--
2000						
Januari	--	176.4	229.5	185.7	218.5	--
Februari	--	176.4	229.4	185.8	218.5	--
Maart	--	176.4	229.3	202.0	218.5	--
April	--	176.4	230.1	203.4	218.5	--
Mei	--	176.4	233.4	203.5	218.5	--
Juni	--	176.4	233.7	204.4	218.5	--
Juli	--	176.4	233.6	204.2	218.5	--
Augustus	--	176.4	234.7	205.0	218.5	--
September	--	176.4	233.3	202.8	218.5	--
Oktober	--	176.4	233.1	202.8	218.5	--
<hr/>						
	Metallurgie (27)	Ijzer en staal en ferro-legeringen (EGKS) (27.1)	Buizen (27.2)	Eerste verwerking van staal (27.3)	Non-ferro metalen (27.4)	Gieten van metalen (27.5)
1996	113.3	122.6	151.4	155.7	122.3	163.0
1997	128.3	122.0	148.6	149.8	139.0	158.1
1998	131.3	130.2	145.3	149.5	122.4	158.3
1999	115.5	107.9	142.3	146.1	125.8	155.0
1998						
November	121.4	118.9	139.6	147.9	113.7	156.8
December	120.5	117.5	139.6	147.8	113.6	156.8
1999						
Januari	115.0	110.3	139.6	147.8	113.0	156.8
Februari	113.1	106.0	139.6	146.1	120.3	156.1
Maart	112.4	104.6	139.6	146.1	120.9	156.1
April	113.3	105.3	139.6	146.1	123.3	156.1
Mei	114.4	105.9	142.6	145.6	127.5	155.3
Juni	114.8	107.4	142.6	145.6	123.6	155.3
Juli	114.3	104.4	142.6	145.6	133.0	155.3
Augustus	114.3	105.8	143.6	144.3	128.5	155.0
September	116.5	108.1	143.6	144.3	130.5	155.0
Oktober	116.5	109.3	143.7	144.3	126.6	155.0
November	118.9	112.2	145.6	149.2	127.5	152.4
December	123.0	115.8	145.6	149.2	136.0	152.4
2000						
Januari	122.4	115.3	145.6	149.2	134.4	152.4
Februari	127.3	122.8	148.9	150.8	131.7	152.1
Maart	129.7	125.6	148.9	150.8	133.5	152.1
April	132.6	129.8	148.9	150.8	133.4	152.1
Mei	135.2	132.1	148.4	149.7	138.9	151.3
Juni	135.5	133.5	148.4	149.7	134.9	151.3
Juli	138.4	136.5	148.4	149.7	138.9	151.3
Augustus	143.3	142.0	147.7	144.6	145.9	151.8
September	145.0	141.0	147.7	144.6	159.1	151.8
Oktober	142.8	139.5	147.7	144.6	152.7	151.8

Afzetprijsexindexen binnenlandse markt (1980=100) - vervolg

	Metaalverwerking (28-35)	Producten van metaal (28)	Producten van metaal voor de bouw (28.1)	Metalen recipiënten; radiatoren en ketels voor centrale verwarming (28.2)	Stoomketels (28.3)	Smeden, persen, stampen etc. (28.4)
1996	160.5	--	166.0	--	164.9	151.8
1997	159.9	156.3	166.7	--	164.9	148.6
1998	159.6	156.0	167.5	--	164.8	145.3
1999	158.3	155.3	167.5	--	164.8	142.3
1998						
November	159.1	155.0	167.2	--	164.9	139.6
December	159.1	155.0	167.3	--	164.8	139.6
1999						
Januari	159.1	155.0	167.3	--	164.8	139.6
Februari	158.8	154.8	167.5	--	164.8	139.6
Maart	158.8	154.8	167.3	--	164.8	139.6
April	158.8	154.8	167.5	--	164.8	139.6
Mei	158.5	155.3	167.3	--	164.8	142.6
Juni	158.5	155.3	167.5	--	164.8	142.6
Juli	158.5	155.3	167.3	--	164.8	142.6
Augustus	157.8	155.6	167.8	--	164.8	143.6
September	157.8	155.6	167.6	--	164.8	143.6
Oktober	157.8	155.5	167.6	--	164.8	143.7
November	157.6	155.9	167.7	--	164.8	145.6
December	157.6	155.9	167.6	--	164.8	145.6
2000						
Januari	157.6	155.9	167.7	--	164.8	145.6
Februari	158.0	157.5	168.9	--	166.5	148.9
Maart	158.1	157.5	169.0	--	166.5	148.9
April	158.1	157.5	169.1	--	166.5	148.9
Mei	158.3	158.5	170.8	--	168.1	148.4
Juni	158.3	158.5	168.1	--	168.1	148.4
Juli	158.2	158.3	170.2	--	168.1	148.4
Augustus	158.7	159.6	171.8	--	169.8	147.7
September	158.6	159.5	171.6	--	169.8	147.7
Oktober	158.8	159.5	171.6	--	169.8	147.7
<hr/>						
	Bekleding metaal, algemene metaalbewerking (28.5)	Scharen, bestekken, gereedschap, ijzerwaren (28.6)	Overige producten van metaal (28.7)	Machines, apparaten en werktuigen (29)	Motoren en mechanisch drijfwerk (29.1)	Machines voor algemeen gebruik (29.2)
1996	--	--	--	--	--	--
1997	--	--	--	170.1	--	--
1998	--	--	--	172.0	--	--
1999	--	--	--	173.1	--	--
1998						
November	--	--	--	172.6	--	--
December	--	--	--	172.6	--	--
1999						
Januari	--	--	--	172.6	--	--
Februari	--	--	--	173.1	--	--
Maart	--	--	--	173.1	--	--
April	--	--	--	173.1	--	--
Mei	--	--	--	173.5	--	--
Juni	--	--	--	173.5	--	--
Juli	--	--	--	173.5	--	--
Augustus	--	--	--	173.3	--	--
September	--	--	--	173.3	--	--
Oktober	--	--	--	173.3	--	--
November	--	--	--	172.9	--	--
December	--	--	--	172.9	--	--
2000						
Januari	--	--	--	172.9	--	--
Februari	--	--	--	172.7	--	--
Maart	--	--	--	174.2	--	--
April	--	--	--	172.7	--	--
Mei	--	--	--	172.6	--	--
Juni	--	--	--	172.6	--	--
Juli	--	--	--	172.6	--	--
Augustus	--	--	--	173.1	--	--
September	--	--	--	173.1	--	--
Oktober	--	--	--	173.1	--	--

Afzetprijindexen binnenlandse markt (1980=100) - vervolg

	Machines voor de landbouw en de bosbouw (29.3)	Gereedschaps- werktuigen (29.4)	Overige machines voor specifieke doeleinden (29.5)	Huishoudapparaten (29.7)	Elektrische en elektronische apparaten (30-33)	Kantoomachines en computers (30)
1996	--	--	--	--	--	170.8
1997	--	--	--	--	143.6	171.1
1998	--	--	--	--	141.3	173.2
1999	--	--	--	--	136.2	174.5
1998						
November	--	--	--	--	140.1	173.9
December	--	--	--	--	140.1	173.8
1999						
Januari	--	--	--	--	140.1	173.8
Februari	--	--	--	--	138.6	174.3
Maart	--	--	--	--	138.6	174.3
April	--	--	--	--	138.6	174.3
Mei	--	--	--	--	136.8	174.8
Juni	--	--	--	--	136.8	174.8
Juli	--	--	--	--	136.8	174.8
Augustus	--	--	--	--	134.3	174.8
September	--	--	--	--	134.3	174.8
Oktober	--	--	--	--	134.2	174.9
November	--	--	--	--	133.2	174.4
December	--	--	--	--	133.2	174.4
2000						
Januari	--	--	--	--	133.2	174.4
Februari	--	--	--	--	133.0	174.2
Maart	--	--	--	--	133.0	174.2
April	--	--	--	--	133.0	174.2
Mei	--	--	--	--	132.5	174.2
Juni	--	--	--	--	132.5	174.2
Juli	--	--	--	--	132.5	174.2
Augustus	--	--	--	--	131.9	174.7
September	--	--	--	--	131.9	174.7
Oktober	--	--	--	--	131.9	174.7

	Elektrische machines en apparaten (31)	Elektromotoren, generatoren, transformatoren (31.1)	Schakel- en verdeelinrichtingen (31.2)	Geïsoleerde kabels en draad (31.3)	Accumulatoren en elektrische batterijen (31.4)	Elektrische lampen en verlichtingsapparaten (31.5)
1996	--	--	--	145.2	--	131.6
1997	--	--	--	147.5	--	128.3
1998	--	--	--	147.1	--	124.2
1999	--	--	--	142.1	--	117.0
1998						
November	--	--	--	146.9	--	122.2
December	--	--	--	146.8	--	122.1
1999						
Januari	--	--	--	146.8	--	122.1
Februari	--	--	--	145.6	--	120.0
Maart	--	--	--	145.6	--	120.0
April	--	--	--	145.6	--	120.0
Mei	--	--	--	142.5	--	118.4
Juni	--	--	--	142.5	--	118.4
Juli	--	--	--	142.5	--	118.4
Augustus	--	--	--	139.6	--	113.6
September	--	--	--	139.6	--	113.6
Oktober	--	--	--	139.6	--	113.6
November	--	--	--	138.1	--	113.0
December	--	--	--	138.1	--	113.0
2000						
Januari	--	--	--	138.1	--	113.0
Februari	--	--	--	138.9	--	112.6
Maart	--	--	--	138.9	--	112.6
April	--	--	--	138.9	--	112.6
Mei	--	--	--	139.3	--	110.8
Juni	--	--	--	139.3	--	110.8
Juli	--	--	--	139.3	--	110.8
Augustus	--	--	--	138.1	--	111.5
September	--	--	--	138.1	--	111.5
Oktober	--	--	--	138.1	--	111.5

Afzetprijindexen binnenlandse markt (1980=100) - vervolg

	Elektrische benodigheden (31.6)	Audio-, video- en telecommunicatie- apparatuur (32)	Elektronische onderdelen (32.1)	Zend- en transmissie- apparatuur (32.2)	Audio- en videoapparatuur (32.3)	Medische apparatuur, precisie-instru- menten, etc. (33)
1996	--	--	--	--	131,6	--
1997	--	--	--	--	128,3	--
1998	--	--	--	--	124,2	--
1999	--	--	--	--	117,0	--
1998						
November	--	--	--	--	122,2	--
December	--	--	--	--	122,1	--
1999						
Januari	--	--	--	--	122,1	--
Februari	--	--	--	--	120,0	--
Maart	--	--	--	--	120,0	--
April	--	--	--	--	120,0	--
Mei	--	--	--	--	118,4	--
Juni	--	--	--	--	118,4	--
Juli	--	--	--	--	118,4	--
Augustus	--	--	--	--	113,6	--
September	--	--	--	--	113,6	--
Oktober	--	--	--	--	113,6	--
November	--	--	--	--	113,0	--
December	--	--	--	--	113,0	--
2000						
Januari	--	--	--	--	113,0	--
Februari	--	--	--	--	112,6	--
Maart	--	--	--	--	112,6	--
April	--	--	--	--	112,6	--
Mei	--	--	--	--	110,8	--
Juni	--	--	--	--	110,8	--
Juli	--	--	--	--	110,8	--
Augustus	--	--	--	--	111,5	--
September	--	--	--	--	111,5	--
Oktober	--	--	--	--	111,5	--

	Medische apparatuur, orthopedische artikelen (33.1)	Wetenschappelijke en technische instrumenten (33.2)	Controleapparatuur van industriële processen (33.3)	Optische instrumenten, foto- en filmapparatuur (33.4)	Uurwerken (33.5)	Transportmiddelen (34-35)
1996	--	170,8	--	--	--	181,1
1997	--	171,1	--	--	--	182,3
1998	--	173,2	--	--	--	183,1
1999	--	174,5	--	--	--	184,3
1998						
November	--	173,9	--	--	--	183,9
December	--	173,8	--	--	--	183,8
1999						
Januari	--	173,8	--	--	--	183,8
Februari	--	174,3	--	--	--	184,3
Maart	--	174,3	--	--	--	184,3
April	--	174,3	--	--	--	184,3
Mei	--	174,8	--	--	--	184,3
Juni	--	174,8	--	--	--	184,3
Juli	--	174,8	--	--	--	184,3
Augustus	--	174,8	--	--	--	184,3
September	--	174,8	--	--	--	184,3
Oktober	--	174,9	--	--	--	184,3
November	--	174,4	--	--	--	184,6
December	--	174,4	--	--	--	184,6
2000						
Januari	--	177,4	--	--	--	184,6
Februari	--	174,2	--	--	--	184,9
Maart	--	174,2	--	--	--	184,9
April	--	174,2	--	--	--	184,9
Mei	--	174,2	--	--	--	185,5
Juni	--	174,2	--	--	--	185,5
Juli	--	174,2	--	--	--	185,5
Augustus	--	174,7	--	--	--	185,7
September	--	174,7	--	--	--	185,7
Oktober	--	174,7	--	--	--	185,7

Afzetprijindexen binnenlandse markt (1980=100) - vervolg

	Auto's, aanhangwagens en opleggers (34)	Auto's (34.1)	Carrosserieën en aanhangwagens (34.2)	Onderdelen en accessoires motorvoertuigen (34.3)	Overige transportmiddelen (35)	Scheepsbouw en -reparatie (35.1)
1996	--	--	--	--	--	--
1997	--	--	--	--	--	--
1998	--	--	--	--	--	--
1999	--	--	--	--	--	--
1998						
November	--	--	--	--	--	--
December	--	--	--	--	--	--
1999						
Januari	--	--	--	--	--	--
Februari	--	--	--	--	--	--
Maart	--	--	--	--	--	--
April	--	--	--	--	--	--
Mei	--	--	--	--	--	--
Juni	--	--	--	--	--	--
Juli	--	--	--	--	--	--
Augustus	--	--	--	--	--	--
September	--	--	--	--	--	--
Oktober	--	--	--	--	--	--
November	--	--	--	--	--	--
December	--	--	--	--	--	--
2000						
Januari	--	--	--	--	--	--
Februari	--	--	--	--	--	--
Maart	--	--	--	--	--	--
April	--	--	--	--	--	--
Mei	--	--	--	--	--	--
Juni	--	--	--	--	--	--
Juli	--	--	--	--	--	--
Augustus	--	--	--	--	--	--
September	--	--	--	--	--	--
Oktober	--	--	--	--	--	--
	Rollend materieel voor spoor- en tramwegen (35.2)	Lucht- en ruimtevaartuigen (35.3)	Motorrijwielen en rijwielen (35.4)	Overige transportmiddelen, n.e.g. (35.5)	Meubels; overige industrie (36)	Meubels (36.1)
1996	--	--	--	--	--	154.7
1997	--	--	--	--	--	155.0
1998	--	--	--	--	--	152.5
1999	--	--	--	--	--	154.6
1998						
November	--	--	--	--	--	152.6
December	--	--	--	--	--	152.6
1999						
Januari	--	--	--	--	--	152.6
Februari	--	--	--	--	--	153.3
Maart	--	--	--	--	--	153.6
April	--	--	--	--	--	153.6
Mei	--	--	--	--	--	155.3
Juni	--	--	--	--	--	155.3
Juli	--	--	--	--	--	155.3
Augustus	--	--	--	--	--	155.3
September	--	--	--	--	--	155.3
Oktober	--	--	--	--	--	155.2
November	--	--	--	--	--	155.2
December	--	--	--	--	--	156.1
2000						
Januari	--	--	--	--	--	157.4
Februari	--	--	--	--	--	157.5
Maart	--	--	--	--	--	158.1
April	--	--	--	--	--	158.3
Mei	--	--	--	--	--	158.4
Juni	--	--	--	--	--	158.4
Juli	--	--	--	--	--	158.5
Augustus	--	--	--	--	--	158.5
September	--	--	--	--	--	158.9
Oktober	--	--	--	--	--	159.0

Afzetprijindexen binnenlandse markt (1980=100) - vervolg en einde

	Bewerking van edelstenen en juwelen (36.2)	Sportartikelen (36.4)	Spellen en speelgoed (36.5)	Diverse overige industrie (36.6)	Recuperatie van recycleerbaar afval (37)	Recuperatie van recycleerbaar metaalafval (37.1)
1996	87,4	--	--	--	--	--
1997	90,9	--	--	--	--	--
1998	88,7	--	--	--	--	--
1999	89,9	--	--	--	--	--
1998						
November	88,3	--	--	--	--	--
December	85,0	--	--	--	--	--
1999						
Januari	85,5	--	--	--	--	--
Februari	87,4	--	--	--	--	--
Maart	92,4	--	--	--	--	--
April	92,3	--	--	--	--	--
Mei	88,3	--	--	--	--	--
Juni	80,0	--	--	--	--	--
Juli	82,3	--	--	--	--	--
Augustus	71,1	--	--	--	--	--
September	85,5	--	--	--	--	--
Oktober	102,9	--	--	--	--	--
November	99,6	--	--	--	--	--
December	111,7	--	--	--	--	--
2000						
Januari	92,2	--	--	--	--	--
Februari	97,9	--	--	--	--	--
Maart	112,1	--	--	--	--	--
April	112,2	--	--	--	--	--
Mei	103,7	--	--	--	--	--
Juni	108,6	--	--	--	--	--
Juli	99,7	--	--	--	--	--
Augustus	120,6	--	--	--	--	--
September	102,2	--	--	--	--	--
Oktober	120,1	--	--	--	--	--
	Recuperatie van overig recycleerbaar afval (37.2)	Elektriciteit, gas en water (40-41)	Elektriciteit, gas, stoom en warm water (40)	Elektriciteit (40.1)	Gas (40.2)	Water (41)
1996	--	--	130,3	130,3	--	218,9
1997	--	--	130,4	130,4	--	226,5
1998	--	--	130,3	130,3	--	230,6
1999	--	--	124,4	124,4	--	235,3
1998						
November	--	--	127,9	127,9	--	232,0
December	--	--	127,0	127,0	--	231,6
1999						
Januari	--	--	125,5	125,5	--	231,8
Februari	--	--	126,8	126,8	--	230,6
Maart	--	--	126,4	126,4	--	230,3
April	--	--	126,0	126,0	--	234,1
Mei	--	--	124,9	124,9	--	234,0
Juni	--	--	124,8	124,8	--	233,8
Juli	--	--	125,0	125,0	--	234,8
Augustus	--	--	124,6	124,6	--	236,1
September	--	--	122,4	122,4	--	236,5
Oktober	--	--	122,1	122,1	--	235,9
November	--	--	122,3	122,3	--	243,2
December	--	--	122,9	122,9	--	243,3
2000						
Januari	--	--	124,5	124,5	--	243,3
Februari	--	--	127,1	127,1	--	243,4
Maart	--	--	127,5	127,5	--	244,7
April	--	--	127,7	127,7	--	244,5
Mei	--	--	127,6	127,6	--	244,4
Juni	--	--	128,5	128,5	--	245,7
Juli	--	--	130,3	130,3	--	245,8
Augustus	--	--	132,5	132,5	--	245,8
September	--	--	132,2	134,2	--	245,5
Oktober	--	--	133,8	133,8	--	245,6

ZUIVELNIJVERHEID

	BEREIDING VAN MELK EN ROOM VOOR CONSUMPTIE						PRODUCTIE VAN AFGELEIDE PROD.		
	MELK (X 1.000 L)					ROOM (X 1.000 L)	A. BOTER (X 1.000 L)		
	VOLLE MELK (1)	GEDEELTE- LUK AF- GEROOMDE MELK	AFGE- ROOMDE MELK	KARNE- MELK	CHOCOLA- DEMELK		MELKERLI- BOTER	HERBE- WERKTE BOTER	BOTERCON- CENTRAAT, BUTTEROIL, ETC.
1995	22563	32516	8045	2081	4664	5132	2794	1129	8173
1996	22930	33514	6212	1856	5393	5332	2178	1185	8598
1997	21562	30567	6367	2093	5913	6914	2486	2881	7423
1998	20436	29407	6420	2099	5760	7518	2938	2629	6417
1999	17943	27690	5375	2195	7503	7418	3141	2472	5988
1998									
NOVEMBER	19581	29045	6437	1958	5464	7831	1896	2925	7695
DECEMBER	21663	30875	6930	2053	7584	8952	3122	2585	5912
1999									
JANUARI	20038	32375	6461	2018	6517	6240	2520	2312	7084
FEBRUARI	20053	30083	5932	2097	7454	6279	3216	2462	6839
MAART	21382	35173	7339	2250	8623	9003	3222	2859	6889
APRIL	19778	32024	6315	2131	8023	9565	3743	2488	6636
MEI	17798	30117	7422	1818	7159	7913	3550	2526	6826
JUNI	16569	19103	5557	2450	6450	5919	5188	1839	5987
JULI	12374	17207	4035	3548	6417	5981	4209	1545	2628
AUGUSTUS	14257	21212	3554	2492	6953	6763	2451	2316	4453
SEPTEMBER	17221	25899	4447	2292	8049	7119	2300	2797	6571
OKTOBER	18640	30161	3995	1781	8393	6356	2278	2820	6913
NOVEMBER	17350	30588	4208	1719	8063	8363	2178	2602	6285
DECEMBER	19853	31798	5236	1749	7938	9517	2838	3093	5197
2000									
JANUARI	16949	31624	3715	2037	7576	5437	3191	2191	4993
FEBRUARI	18341	29702	4508	2396	7219	5164	3173	2460	6237
MAART	18891	33449	4858	2553	8039	8885	3775	2603	5576
APRIL	16626	24986	4135	2229	6071	8296	3330	2300	4911
MEI	16182	30588	4540	2978	7712	10171	3608	2605	6474
JUNI	14556	24167	6833	2854	6236	7965	3214	1965	5111

(1) CONSUMPTIEMELK, MET 36 GR. VETGEHALTE PER LITER

ZUIVELNIJVERHEID (VERVOLG)

	PRODUCTIE VAN AFGELEIDE PRODUCTEN (VERVOLG)						
	B. KAAS (X 1.000 KG)						
	VERSE		HARDE SOORT HOLLANDSE (1)	HALFHARDE SOORT ST.PAULIN (2)	ZACHT SOORT	SMELTKAAS	DIVERSE (3)
VETTE EN HALFVETTE	MAGERE						
1995	330	1129	582	823	69	4295	2772
1996	342	1047	510	855	50	4467	1708
1997	334	1544	485	-	33	4580	2555
1998	361	1236	416	-	24	4409	2846
1999	263	861	340	-	35	4319	2438
1998							
NOVEMBER	295	1005	404	-	24	4307	3093
DECEMBER	324	1041	402	-	24	4280	2501
1999							
JANUARI	310	1052	350	-	17	3277	2474
FEBRUARI	386	1124	352	-	23	4274	2573
MAART	378	1242	391	-	23	4844	3071
APRIL	299	1237	306	-	37	5199	2400
MEI	357	1091	390	-	34	3979	2142
JUNI	288	1103	220	-	28	3723	1878
JULI	199	574	200	-	20	3268	1766
AUGUSTUS	197	570	346	-	50	2877	2470
SEPTEMBER	195	646	344	-	49	3852	2498
OKTOBER	187	596	439	-	35	6096	3372
NOVEMBER	168	551	238	-	53	4484	2476
DECEMBER	193	548	499	-	48	4813	2498
2000							
JANUARI	169	530	622	-	35	3244	2342
FEBRUARI	182	597	496	-	47	4976	2818
MAART	199	601	650	-	42	4868	2910
APRIL	152	610	520	-	34	4965	2653
MEI	278	629	472	-	32	4347	3195
JUNI	222	666	501	-	30	3853	2794

(1) UITSLUITEND GOUDA

(2) DE ANDERE HALFHARDE KAAS INBEGREPEN. VANAF JANUARI 1997 ZIJN DE CIJFERS INBEGREPEN IN DIE VAN DE KOLOM "DIVERSE"

(3) VANAF JANUARI 1997: MET INBEGRIJF VAN DE KAZEN VAN HET ITALIAANSE TYPE EN KAZEN VAN DE HALFHARDE SOORT

ZUIVELNIJVERHEID (VERVOLG)

	PRODUCTIE (VERVOLG)					
	C. MELKPOEDER (X 1.000KG)		D. INGEDIKTE MELK (X 1.000 KG)	E. YOGHURT (X 1.000L)	F. ROOMIJS (1) (X 1.000 L)	G. GEVITAMI- NEERDE MELK EN DESSERTS OP BASIS VAN MELK OF ROOM (X 1.000 L)
	ROOM, VOLLE MELK EN GEDEELTELJK AFGEROOMDE MELK	AFGEROOMDE MELK EN KARNEMELK		VOLLE EN AFGEROOM- DE MELK		
1995	6047	4334	3284	6591	7911	7180
1996	5651	4539	3889	7065	7158	7152
1997	6052	4780	4740	6758	8200	6738
1998	6495	4751	6825	6973	8272	7438
1999	5024	7034	4179	4576	7186	7175
1998						
NOVEMBER	4261	3561	4736	6113	5342	7309
DECEMBER	5811	4611	4834	5666	3927	6999
1999						
JANUARI	5792	4485	4423	5700	5238	7353
FEBRUARI	4744	4836	3019	4864	5524	6290
MAART	6181	5949	4481	5960	9270	9117
APRIL	9181	6606	5064	5300	10185	9191
MEI	9335	7581	5951	5155	8817	8124
JUNI	5380	13254	5100	3477	9232	5471
JULI	1449	13317	5439	4249	9217	6310
AUGUSTUS	2454	6804	4084	4520	9644	7591
SEPTEMBER	1688	5969	3038	4347	5173	7097
OKTOBER	3555	4319	-	3966	4691	5997
NOVEMBER	4498	5876	3806	3832	4774	6621
DECEMBER	6030	6692	4150	3545	4470	6927
2000						
JANUARI	6994	8400	5145	4585	5418	5044
FEBRUARI	5461	7390	4695	4987	7325	7620
MAART	5683	8338	5079	5614	7861	7843
APRIL	7460	6828	6065	5360	8681	7402
MEI	7466	8336	6701	6734	13913	10765
JUNI	5256	7495	10385	5965	12865	8994

NIJVERHEID DER PETROLEUMDERIVATEN (IN METRIEKE TON)

	IN BE- WERKING GESTELDE RUWE PE- TROLEUM	AUTO- BENZINE	-PETRO- -LEUM EN -CARBU- -REACTOR (TYPE PE- TROLEUM)-	GASOIL	LICHTE STOOK- OLIE	RESIDU- ELE STOOK- OLIE	PETRO- LEUM- GAS	RESIDU- ELE PETRO- LEUM- TEER	ASFALT- ACHTIGE AARDPEK	SPECIALE BENZINE EN WHITE SPIRIT
1993	2314512	467806	127396	881602	10617	550940	71156	-1058	67093	30112
1994	2350101	473825	141813	945852	7315	449372	97378	-1112	68109	32599
1995	2197828	438234	113012	909790	6260	412143	83271	-1885	74424	27821
1996	2636163	495567	153308	1051553	-	579149	95753	-8918	64319	12091
1997	2727184	508555	146379	1043368	-	641193	97737	-20841	79291	13646
1998	2888151	535928	182859	1037267	-	695769	107554	-25633	79735	13042
1999	2678983	502684	177373	979097	-	582110	96216	-7521	76646	16838
1999										
JANUARI	2747788	400001	185293	1003376	-	614589	86761	-55893	47140	5776
FEBRUARI	2384538	331264	183074	892665	-	667054	89426	-9554	24508	12171
MAART	3265355	560378	143805	1171870	-	638879	115039	-24807	81916	19148
APRIL	2865096	549343	193359	1083178	-	601171	108035	-	87040	13220
MEI	2829063	499968	196830	999813	-	623428	100431	-	83913	17338
JUNI	2394141	474475	179941	817366	-	588033	90076	-	111734	23997
JULI	2575576	540014	187882	935750	-	556499	100660	-	110794	21663
AUGUSTUS	2715804	515510	167905	958275	-	583106	104280	-	84430	21259
SEPTEMBER	2740457	536624	184676	1069393	-	572429	102806	-	107389	15993
OKTOBER	2749598	549775	171134	1023580	-	579367	88725	-	97536	20381
NOVEMBER	2292419	510788	147710	855434	-	426509	81295	-	34396	19891
DECEMBER	2587956	564072	186863	938464	-	534250	87052	-	48957	11222
2000										
JANUARI	2658706	561856	168928	1016473	-	551448	95635	-	15507	11939
FEBRUARI	2472480	450090	173997	1030460	-	456720	103054	-	12824	41959
MAART	3011027	413867	176593	1028285	-	705127	108320	-	43919	32012
APRIL	2949625	447144	212249	1031853	-	715850	114747	-	67460	42821
MEI	2168961	311302	143862	753001	-	592629	91401	-	56090	41252
JUNI	2251704	347978	132860	776857	-	602865	106725	-	75483	31210
JULI	2714947	423692	160425	995039	-	703852	118265	-	68641	-44342

COKESFABRIEKEN

	COKESFABRIEKEN					LEVERINGEN VAN COKES (1 000 T)			
	OVENS		GRONDSTOFFEN (1 000 T)		PRODUCTIE VAN COKES (1 000 T)	LJZER- NIJVER- HEID	UITVOER	ANDERE AANWEN- DINGEN	TOTAAL
	AANTAL BATTERLIJEN	AANTAL OVENS	VERBRIJKE STEENKOLEN	VOORRAAD STEENKOLEN (1)					
1995	15	536	404	300	308	259	46	4.4	310
1996	13	475	393	257	296	256	33	3.9	292
1997	11	399	349	371	284	303	23	1.8	328
1998	11	399	324	645	250	310	11	3.2	324
1999	11	395	321	631	262	285	12	1.5	298
1999									
APRIL	11	399	314	722	258	294	13	0.6	307
MEI	11	399	326	474	267	291	10	0.9	302
JUNI	11	399	319	637	259	289	12	0.9	301
JULI	11	399	333	672	270	291	8	0.6	300
AUGUSTUS	11	389	330	591	271	291	10	0.8	302
SEPTEMBER	11	389	315	497	258	248	14	2.1	264
OKTOBER	11	389	327	548	265	262	17	2.9	282
NOVEMBER	11	389	315	840	254	277	18	3.8	299
DECEMBER	11	389	328	648	269	293	11	3.0	307
2000									
JANUARI	11	391	323	782	263	298	12	1.4	311
FEBRUARI	11	391	304	695	246	273	13	1.4	287
MAART	11	391	325	665	260	260	15	1.7	277
APRIL	11	391	317	778	253	281	17	1.3	299
MEI	11	391	326	591	267	313	39	1.8	353
JUNI	11	391	312	722	256	263	29	1.2	293
JULI	11	391	-	-	-	-	-	-	-
AUGUSTUS	11	391	-	-	-	-	-	-	-
SEPTEMBER	11	391	-	-	-	-	-	-	-
OKTOBER	11	391	-	-	-	-	-	-	-

(1) EINDE VAN DE MAAND OF HET JAAR

COKESFABRIEKEN (VERVOLG)

	VOOR- RADEN COKES (1) (1.000T)	AMMO- NIAK (2) (1.000T)	RUWE BENZOL (1.000T)	RUWE TEER (1.000T)	GAS (3) (1.000.000 M3)				
					TOTALE PRODUC- TIE	ONTVAN- GEN GAS	EIGEN VERBRUIK		TOTALE LEVE- RINGEN
							VERWAR- MING DER OVENS	ANDERE AANWEN- DINGEN	
1995	24	1.1	2.0	9.3	128	7	59	48	71
1996	128	1.0	1.6	10.2	126	4	56	37	70
1997	176	0.8	1.3	9.2	114	1	51	27	61
1998	260	0.7	1.1	8.3	112	2	49	19	62
1999	128	0.6	1.2	8.0	112	1	48	18	62
1999									
APRIL	222	0.7	1.2	7.9	112	1	48	2	63
MEI	242	0.7	1.0	8.1	113	1	49	2	64
JUNI	247	0.5	1.2	7.9	112	1	47	2	64
JULI	260	0.7	1.2	7.8	115	-	48	2	65
AUGUSTUS	291	0.8	1.2	8.2	114	-	48	2	64
SEPTEMBER	315	0.7	1.2	7.8	113	-	46	2	65
OKTOBER	326	0.4	1.2	7.8	112	-	49	2	60
NOVEMBER	316	0.4	1.2	7.5	108	-	47	2	59
DECEMBER	296	0.8	1.3	8.2	112	-	49	2	61
2000									
JANUARI	315	0.7	1.2	7.9	110	-	49	2	59
FEBRUARI	294	0.7	1.2	7.1	104	-	46	2	56
MAART	279	0.9	1.2	7.8	110	-	49	2	60
APRIL	261	0.7	1.0	8.1	107	-	47	2	59
MEI	219	0.7	0.3	8.1	111	-	48	1	62
JUNI	232	0.6	0.6	7.9	107	-	46	1	60
JULI	-	0.8	1.1	7.8	110	-	48	2	61
AUGUSTUS	-	0.7	1.1	8.1	110	-	48	2	61
SEPTEMBER	-	0.1	1.1	7.6	108	-	46	2	60
OKTOBER	-	0.7	1.2	8.1	112	-	51	2	60

(1) EINDE VAN DE MAAND OF HET JAAR

(2) UITGEDRUKT IN ZWAVELAMMONIUM

(3) 00,760 MM HG EN 4,250 KCAL/M3

NETTO-PRODUCTIE, INVOER EN UITVOER VAN GAS (1.000 M3) (1)

	COKESFABRIEKEN		INVOER (1.000 M3)	UITVOER (1.000 M3)	TOTAAL BE- SCHIKBAAR GAS (1.000 M3)
	TOTALE PRODUCTIE BE- STEMD VOOR DIRECTE LE- VERINGEN AAN INDUSTRIE (1.000 M3)				
1995		36073	1207761	56945	1186890
1996		35201	1368697	61698	1342200
1997		31008	1306425	63020	1274413
1998		31614	1442161	58446	1401962
1999		31509	1593779	121227	1504061
1999					
APRIL		31970	1619731	71175	1580526
MEI		32443	1334459	64577	1302325
JUNI		32371	1268710	59791	1241290
JULI		32835	1177627	50586	1159876
AUGUSTUS		32434	1115233	63426	1084241
SEPTEMBER		32802	1325672	55714	1302760
OKTOBER		30390	1474632	74212	1430810
NOVEMBER		29739	2008418	84877	1953280
DECEMBER		30807	2201886	270346	1962347
2000					
JANUARI		29857	2230539	270004	1990392
FEBRUARI		28213	2039946	321086	1747073
MAART		30277	1917197	248098	1699376
APRIL		29624	1753392	241573	1541443
MEI		31433	1535017	189673	1376777
JUNI		21540	1531656	164391	1388805

(1) BRON : ADMINISTRATIE VOOR ENERGIE

IJZER- EN STAALNIJVERHEID (*)

	A. PRODUCTIE VAN RUWE PRODUCTEN (IN 1 000 T)				B. PRODUCTIE VAN WARMGEWALSTE PRODUCTEN (IN 1 000 T)						
	GIETIJZER (1)	STAAL (2)			PLATTE PRODUCTEN			LANGE PRODUCTEN EN WALSDRAAD			
		GEWONNEN IN ELEKTRISCHE OVEN	ZUURSTOF- STAAL	TOTAAL	WARM- GEWALSTE BREEDBAND (3)	WARM- GEWALSTE PLATEN	TOTAAL	BETON- STAAL, STAAF- STAAL	BALKEN	WALSDRAAD	TOTAAL
1995	767	140	822	962	762	69	831	21	5	62	88
1996	719	128	768	896	779	47	826	15	5	67	87
1997	673	191	703	893	882	22	904	15	6	79	99
1998	718	201	749	950	875	55	929	17	4	67	87
1999	703	173	736	909	915	51	966	16	5	79	99
1999											
FEBRUARI	679	159	702	861	873	52	926	22	-	61	83
MAART	705	166	728	894	989	46	1035	16	10	76	102
APRIL	732	166	782	948	980	62	1042	26	4	77	103
MEI	724	176	769	945	941	41	982	11	14	80	105
JUNI	702	175	751	926	943	55	998	15	3	89	107
JULI	726	157	762	919	880	47	927	-	-	82	82
AUGUSTUS	707	156	736	892	814	26	840	22	-	91	112
SEPTEMBER	605	168	623	792	912	62	974	22	-	95	117
OKTOBER	651	229	681	911	982	56	1038	14	12	96	122
NOVEMBER	764	218	790	1008	918	60	978	14	4	81	99
DECEMBER	744	184	787	971	963	51	1014	14	9	60	83
2000											
JANUARI	755	189	803	992	944	59	1003	22	4	70	95
FEBRUARI	692	233	724	957	915	57	973	11	17	89	117
MAART	663	254	717	970	1047	61	1108	23	-	89	112
APRIL	678	257	706	963	1052	63	1115	15	6	105	126
MEI	793	264	827	1091	1100	68	1168	18	6	88	113
JUNI	682	197	719	915	1087	61	1147	19	8	47	73
JULI	701	240	747	988	1092	54	1146	19	5	86	110
AUGUSTUS	704	203	726	929	886	31	917	1	-	62	64
SEPTEMBER	752	236	739	974	-	-	-	-	-	-	-

(1) BEHALVE FERRO-MANGAAN.

(2) STAAL VOOR GIETSTUKKEN NIET INBEGREPEN.

(3) MET INBEGRIJ VAN BREEDBAND VOOR KOUDE HERWALSING OF VOOR VERKNIPPIJNG (WARMGEWALSTE PLATEN OF BANDSTAAL VERKNIJPT UIT BREEDBAND).

(*) BRON : STAALINDUSTRIE VERBOND EN N.I.S.

	C. PRODUCTEN BEKOMEN DOOR BEWERKING VAN WARMGEWALSTE PLATTE PRODUCTEN OF DOOR BEKLEDING (IN 1 000 T)			
	KOUDGEWALSTE PLATEN	BLIK, ANDERE VERTINDE EN GECHROMEERDE PLATEN (1)	ANDERE BEKLEDE PLATEN	
1995	330		24	145
1996	325		24	134
1997	385		26	175
1998	408		26	242
1999	413		19	239
1999				
FEBRUARI	380		21	243
MAART	425		22	259
APRIL	437		22	225
MEI	422		20	267
JUNI	407		24	269
JULI	362		15	222
AUGUSTUS	441		20	173
SEPTEMBER	445		24	208
OKTOBER	435		12	245
NOVEMBER	437		16	270
DECEMBER	434		17	261
2000				
JANUARI	455		17	253
FEBRUARI	454		26	265
MAART	467		29	296
APRIL	466		26	286
MEI	495		26	293
JUNI	472		24	285
JULI	490		28	293
AUGUSTUS	454		26	229

(1) DEZE INLICHTINGEN VERVOLLEDIGEN DE GEGEVENS OVER DE PLATTE PRODUCTEN MAAR MOGEN ER NIET BIJ OPGETELD WORDEN.

(*) BRON : STAALINDUSTRIE VERBOND EN N.I.S.

	VERBRUIK VAN GRONDSTOFFEN (1000 T) (1)								
	HOOGOVENS						STAALFABRIEKEN (2)		
	IJZERERTS			MANGAAN ERTS	RUW IJZER	SCHROOT	SPIEGEL IJZER EN HOOG KOOL- STOF FE. MG.		
	RUW IN HOOG- OVENS	IN DE SINTER- INSTAL- LATIES	TOTAAL (3)					WAARVAN	
ERTS E.G.K.S				ERTS DERDEN					
1980	830	3082	3912	292	3620	13.7	2458	909	17.2
1981	679	3020	3699	133	3566	20.9	2442	931	16.1
1982	508	2523	3031	100	2931	13.0	1948	783	10.7
1983	442	2643	3085	289	2796	14.2	1999	767	10.2
1984	563	2929	3492	83	3409	16.9	2234	859	9.3
1985	551	2769	3320	24	3295	20.2	2164	755	5.1
1986	464	2584	3049	8	3040	12.2	2016	649	5.1
1987	429	2746	3175	38	3138	10.3	2064	620	5.2
1988	498	2964	3462	22	3441	10.6	2312	749	5.7
1989	546	2800	3347	14	3332	10.0	2258	728	6.5
1990	593	3018	3611	32	3579	7.7	2353	762	5.8
1991	673	2837	3510	52	3458	5.1	2345	755	5.6
1992	657	2527	3183	58	3125	5.4	2134	670	5.5
1993	724	2292	3016	28	2988	5.3	2035	732	10.4
1994	1013	2339	3351	14	3337	7.8	2239	808	15.9
1995	966	2432	3397	210	3188	4.6	2296	879	15.5
1996	879	2287	3193	217	2949	5.3	2140	788	15.6
1997	-	-	-	-	-	-	1994	899	18.8

(1) BRON : STAALINDUSTRIEVERBOND

(2) NIET INBEGREPEN DE ONAFHANKELIJKE GIETRIJEN

(3) INBEGREPEN VERBRUIK VAN IJZERERTS IN DE BEDDING-INSTALLATIES

NETTO-PRODUCTIE VAN ELEKTRICITEIT (IN MILJOEN KWH) (1)

	PER CATEGORIE VAN DE PRODUCENTEN			NAAR DE AARD BRANDSTOFFEN				TOTAAL			
	OPENBARE ELEKTRICITEITS-BEDRIJVEN	INDUSTRIELE PRODUCENTEN	ANDERE ZELFSTANDIGE PRODUCENTEN	THERMISCHE CENTRALES	WIND-KRACHT	HYDRAULISCHE CENTRALES	KERN-CENTRALES	PRODUCTIE	INVOER	UITVOER	TOTAAL DOOR DE NETTEN OVERGENOMEN ENERGIE EN VERLIEZEN
1995	5663.9	222.0	-	2517	0.7	102	3266.0	5885.9	783.2	443.8	6225.3
1996	5787.0	223.0	19.9	2501	0.6	99	3429.1	6029.9	803.1	453.8	6379.2
1997	6049.5	185.5	21.6	2392	0.6	106	3758.1	6256.6	831.3	558.8	6529.0
1998	6395.6	202.3	26.4	2842	0.9	124	3657.4	6624.4	652.3	536.3	6740.4
1999	6518.0	194.1	23.9	2723	1.1	124	3888.4	6735.8	754.9	683.9	6807.0
1999											
MAART	7171.4	192.6	21.7	3008	0.8	130	4246.2	7385.3	601.7	749.5	7237.5
APRIL	6372.8	184.2	24.7	2836	0.7	133	3614.0	6584.3	674.0	647.0	6811.3
MEI	6100.5	163.1	25.2	2190	0.7	125	3976.1	6291.7	714.1	660.3	6345.5
JUNI	5937.4	157.3	22.1	2282	0.7	122	3715.9	6120.1	788.7	582.4	6326.4
JULI	5684.5	148.9	25.3	2152	0.9	118	3593.3	5863.8	866.1	717.7	6012.2
AUGUSTUS	5686.4	161.1	25.2	2157	0.6	117	3597.3	5871.7	1161.5	816.9	6216.3
SEPTEMBER	5877.2	193.7	15.2	2653	0.7	99	3334.1	6086.1	1073.6	674.0	6485.7
OKTOBER	6680.2	241.6	15.9	2759	1.2	115	4063.3	6937.7	835.2	607.7	7165.2
NOVEMBER	7188.3	259.0	33.6	3272	1.3	119	4089.5	7480.9	629.6	741.9	7368.7
DECEMBER	7472.3	279.0	27.8	3359	2.1	138	4280.1	7779.1	627.4	649.0	7757.5
2000											
JANUARI	7364.8	206.5	26.9	3347	1.2	149	4100.8	7598.2	663.5	574.8	7686.9
FEBRUARI	6576.3	137.6	24.5	3523	1.4	146	3068.5	6738.3	877.3	383.6	7232.0
MAART	7105.4	146.0	28.3	3210	1.3	151	3917.3	7279.7	878.8	603.7	7554.8
APRIL	6265.2	133.5	26.6	2728	0.9	135	3561.4	6425.3	910.4	530.2	6805.5
MEI	6196.2	127.2	29.7	2584	1.2	106	3661.8	6353.1	1127.8	657.6	6823.3
JUNI	5939.5	104.6	25.2	2406	0.6	116	3546.6	6069.3	984.9	600.3	6453.9
JULI	5773.3	94.2	27.9	2418	1.1	140	3336.3	5895.4	987.2	576.5	6306.1
AUGUSTUS	5980.1	83.2	27.4	2204	0.5	131	3754.6	6090.7	1054.1	722.4	6422.4
SEPTEMBER	6399.1	113.9	24.4	2343	0.8	131	4062.9	6537.4	893.0	720.2	6710.2

(1) BRON : ADMINISTRATIE VOOR ENERGIE, BEDRIJFSFEDERATIE DER VOORTBRENGERS EN VERDELERS VAN ELEKTRICITEIT IN BELGIE.

WATERDISTRIBUTIE

	VOLUME OPGEVANGEN GRONDWATER	VOLUME OPPERVLAKTEWATER BEHANDELD MET HET OOG OP DE VERDELING	VOLUME WATER ONTVANGEN VAN ANDERE MAATSCHAPPIJEN	TOTAAL	VOLUME WATER AFGESTAAN AAN ANDERE MAATSCHAPPIJEN	VERLIES	VOLUME BESCHIKBAAR VOOR DE VERDELING	AANTAL GEBRUIKTE AANSLUITINGEN
	(1 000 M3)	(1 000 M3)	(1 000 M3)	(1 000 M3)	(1 000 M3)	(1 000 M3)	(1 000 M3)	(1 000 STUKS)
1995	42663	17884	15446	75993	12379	8327	55288	3409
1996	40568	19329	18887	78783	12679	7520	58584	3548
1997	40978	22331	25480	88789	15920	7497	65371	3868
1998	40285	21595	24635	86515	19476	7242	59796	3971
1999	41150	20923	24364	86438	18967	7377	60094	3991
1998								
AUGUSTUS	41958	21783	25066	88807	20446	7483	60878	3973
SEPTEMBER	38839	20759	23692	83289	18667	7202	57420	3978
OKTOBER	42600	22325	25616	90541	19999	7470	63072	3980
NOVEMBER	37697	21329	23605	82630	18404	6699	57513	3994
DECEMBER	40325	21588	24722	86634	19079	7767	59788	3985
1999								
JANUARI	41414	20756	24593	86762	18393	7536	60833	3972
FEBRUARI	37536	19057	22126	78719	16900	6857	54962	3973
MAART	39938	20856	23301	84094	18745	7240	58110	3978
APRIL	41973	20866	23554	86393	19229	7045	60119	3979
MEI	41708	21412	25060	88180	18641	7998	61541	3981
JUNI	40310	20978	23965	85253	18319	7249	59685	3982
JULI	44199	22152	24600	90951	20909	7692	62350	3983
AUGUSTUS	42057	20700	25990	88748	19593	8036	61122	4004
SEPTEMBER	41162	20814	24450	86426	19105	7601	59719	4006
OKTOBER	42300	21792	25871	89963	20074	6927	62961	4007
NOVEMBER	40704	20565	23559	84828	18275	8124	58429	4009
DECEMBER	40794	21129	25439	87363	19397	6290	61676	4013
2000								
JANUARI	42432	20863	24581	87875	19244	8010	60622	4015
FEBRUARI	39771	19852	23025	82648	17960	7433	57254	4023
MAART	43219	21034	24384	88637	19987	7638	61013	4027
APRIL	40080	20271	24690	85041	18361	6363	60317	4028
MEI	41500	21260	24686	87446	19153	7848	60445	4029
JUNI	44120	22420	26142	92682	20398	7736	64547	4033
JULI	40467	19028	22776	82271	18075	6546	57650	4014
AUGUSTUS	41000	20483	23869	85352	19068	7752	58532	4016
SEPTEMBER	42310	21316	24379	88005	19290	7948	60767	4020
OKTOBER	40872	20533	24144	85549	18162	6742	60645	4021

Maandstatistiek van de industriële productie

Inleiding

1. PRODCOM - Productiewaarde en tewerkstelling volgens de hoofdactiviteit

1 januari 1994 betekent een keerpunt in de opstelling van maandstatistieken van de industriële productie. Tot 1993 bestond voor de meeste sectoren een specifieke maandstatistiek. De gebruikte goederennomenclatuur was een empirisch ontworpen productenlijst per bedrijfstak.

Sinds het tot stand komen van de interne markt op 1 januari '93 is de behoefte aan internationaal vergelijkbare resultaten toegenomen. Men wil de gegevens over productie kunnen koppelen aan die over de buitenlandse handel. Dit leidde tot de PRODCOM-enquête.

De meeste industriële ondernemingen met 10 of meer personeelsleden of met een jaaromzet van 100 miljoen BEF, en sommige andere ondernemingen met een industriële nevenactiviteit waar tenminste 20 personen werken, zijn onderworpen aan Prodcum.

De nieuwe nomenclatuur voor de productiestatistieken, de Prodcum-lijst, bevat ongeveer 5.700 industriële producten, hoofdzakelijk goederen, maar ook een aantal industriële diensten. Elke rubriek van de Prodcum-lijst wordt aangeduid door een code van acht cijfers. De eerste vier cijfers komen overeen met een klasse van de NACE-rev.1. Aldus wordt een overeenstemming gerealiseerd tussen producten en activiteiten. Bovendien bestaan de rubrieken van de Prodcum-lijst uit artikelen of groepen artikelen van de gecombineerde nomenclatuur.

Er wordt geënuquêteerd op het niveau van de lokale eenheid. Indien in één lokale eenheid meerdere activiteiten worden uitgeoefend, vult men één aangifte in per activiteit, t.t.z. per afdeling (2 cijfers) van de NACE-rev.1. Naast gegevens betreffende de waarde van de productie volgens de hoofdactiviteit (hoeveelheid en waarde van de leveringen), zijn er ook gegevens over de tewerkstelling en het arbeidsvolume.

De resultaten zijn nog voorlopig, omdat er nog steeds een kleine non-respons is.

De belangrijke verschillen die worden vastgesteld voor bepaalde sectoren tussen december van een bepaald jaar en januari van het volgend jaar, zijn gedeeltelijk te wijten aan de jaarlijkse bijwerking van het Prodcum-aangeversbestand.

2. PRODCOM - Waarde van de productie per productcode (CPA- Prodcum)

In tabel 1 is de waarde van de productie van een vestiging gerangschikt in één code op vier cijfers van de NACE-rev.1 (dit stemt overeen met de eerste vier cijfers van de Prodcum-code). Deze code duidt de hoofdactiviteit van de vestiging aan.

In tabel 2 zijn de producten gerangschikt volgens de CPA (statistische classificatie van producten volgens de economische activiteit) en de Prodcum lijst, zonder rekening te houden met de hoofdactiviteit van de vestiging. De CPA-codes komen overeen met de eerste zes cijfers van de Prodcum-code.

Ter verduidelijking volgt een voorbeeld:

Gegeven een vestiging X die twee producten A (code 17.20.31.59) en B (code 17.30.30.30) produceert met als respectievelijke waarde 600 000 BEF en 400 000 BEF. Deze producten behoren tot twee verschillende klassen van de NACE-rev.1 (d.w.z. de eerste vier cijfers van de Prodcum-code van A en B verschillen). Vestiging X krijgt als hoofdactiviteit de eerste vier cijfers van product A nl. 17.20 (met het grootste aandeel in de waarde van de productie van vestiging X).

Tabel 1: De volledige waarde van de productie van vestiging X, 1 000 000 BEF, is opgenomen in de activiteitscode 17.2 (drie cijfers).

Tabel 2: Er wordt geen rekening gehouden met de hoofdactiviteit. De productiewaarde van product A zit in de overeenkomstige Prodcum-code 17.20.31.59 (600 000 BEF) en de waarde van product B is opgenomen in Prodcum-code 17.30.30.30, die overeenkomt met product B (400 000 BEF).

Maandstatistiek van de industriële productie

Inleiding

Opmerkingen :

- Bepaalde producten komen in de publicatie niet voor op het niveau van acht cijfers van de Prodcod lijst. Dit is te wijten aan de vertrouwelijkheid van sommige gegevens. De waarde van de productie van deze "vertrouwelijke" producten is opgenomen in een minder gedetailleerde code.
- Het verschil tussen de totalen van tabel 1 en tabel 2 is te wijten aan het feit dat de cijfers van code 10 van het Prodcodformulier (industriële behandelingen en diensten, waarvoor er geen Prodcod-codes bestaan) niet zijn opgenomen in tabel 2.

3. Overige statistieken van de industriële productie (NIET-PRODCOD)

Om uiteenlopende redenen worden de statistieken van enkele sectoren (energie, recuperatie, waterdistributie, slachthuizen, zuivel, ijzer en staal) nog ingezameld volgens het oude systeem.

Het aantal variabelen dat ingezameld wordt varieert per statistiek.

Specifieke maandstatistieken zijn er alleen voor cokes, petroleum, water en bouwnijverheid, alsook in andere sectoren, zoals ijzer en staal, gas en elektriciteit, waarvan inzameling van de gegevens gebeurt door de federaties.

Voor de overige sectoren (slachthuizen, zuivel, bewerking van slijt- en kweekstoffen en recuperatie van metaal, papier, textiel en scheikundige stoffen) bestaan gegevens over personeel en omzet. Voor de slachthuizen en zuivel bestaan specifieke statistieken in de afdeling landbouwstatistieken.

NACE Code	Omschrijving	Opmerking
10.10	Recuperatie van steenkool uit steenkoolbergen	Vestigingen met 10 of meer arbeiders.
15.11	Slachterijen van grootvee	Vestigingen met 10 of meer arbeiders.
15.51	Zuivelfabrieken kaasmakerijen	Vestigingen met 10 of meer arbeiders.
23.10	Vervaardiging van cokesovenproducten	Geen drempel.
23.20	Vervaardiging van geraffineerde aardolieproducten	Geen drempel.
23.3	Bewerking van slijt- en kweekstoffen	Vestigingen met 10 of meer arbeiders.
27.10	Vervaardiging van ijzer en staal en van ferrolegeringen	Bron : Federatie Geen drempel.
37.1	Recuperatie van recycleerbaar metaalafval	Vestigingen met 10 of meer arbeiders.
37.2	Recuperatie van papier, textiel, scheikundige stoffen en bouwmaterialen	Vestigingen met 10 of meer arbeiders.
40.10	Productie en distributie van electriciteit	Bron : Federatie Geen drempel.
40.20	Productie en distributie van gas	Bron : Federatie Geen drempel.
41.0	Winning, zuivering en distributie van water	Geen drempel.
45	Bouwnijverheid	Bron : Maandstatistiek van de Bouwnijverheid Ondernemingen met 10 of meer werknemers.

Maandstatistiek van de industriële productie - PRODCOM

Waarde van de industriële productie (1) volgens de hoofdactiviteit

NACE Code	Activiteit	1999		1999	2000	
		November	December		Januari	Februari
14	Overige winning van delfstoffen	2 177	1 797	25 273	1 600	2 026
141	- Winning van steen	634	589	7 418	525	632
142	- Winning van zand en klei	1 312	987	14 946	836	1 071
14A	- Overige winning van delfstoffen n.e.g. (14.A = 14.3 + 14.5)	231	221	2 909	239	323
15	Vervaardiging van voedingsmiddelen en dranken m.u.v. slachterijen en melkerijen	53 981	55 534	612 768	47 419	50 824
151	- Productie en verwerking van vlees en vleesproducten m.u.v. slachterijen	8 572	9 286	98 716	8 177	8 543
152	- Verwerking en conservering van vis en vervaardiging van visproducten	1 174	1 596	13 244	850	941
153	- Verwerking en conservering van groenten en fruit	6 418	6 419	72 511	5 574	5 805
154	- Vervaardiging van plantaardige en dierlijke oliën en vetten	4 437	4 688	52 217	4 227	4 194
155	- Consumptie-ijs (15.C = 15.52)	396	421	7 396	332	438
156	- Maalderijen en vervaardiging van zetmeel en zetmeelproducten	3 566	3 603	43 863	3 662	3 522
157	- Vervaardiging van diervoeders	5 249	5 623	61 241	5 064	5 236
158	- Vervaardiging van overige voedingsmiddelen	17 418	17 416	178 588	14 092	15 733
159	- Vervaardiging van dranken	6 751	6 481	84 992	5 440	6 412
16	Vervaardiging van tabaksproducten	2 293	2 471	28 628	1 814	2 040
17	Vervaardiging van textiel	18 926	16 341	205 137	17 542	18 939
171	- Bewerken en spinnen van textielvezels	1 449	1 213	16 512	1 530	1 511
172	- Weven van textiel	5 083	4 264	54 642	4 948	5 271
173	- Textielveredeling	1 302	1 273	14 548	1 344	1 450
174	- Vervaardiging van geconfectioneerde artikelen van textiel, exclusief kleding	1 534	1 239	14 835	1 274	1 248
175	- Vervaardiging van overige textielproducten	8 985	7 774	97 482	7 865	8 810

(1) Leveringen m.i.v. de industriële behandelingen en diensten en aan het buitenland geleverd maakloonwerk.

van de vestiging (voorlopige cijfers in miljoenen BEF)

Maart	April	Mei	Juni	Juli	Augustus	September	Oktober
2 658	2 398	2 776	2 567	1 553	2 499	2 453	2 569
785	690	779	742	376	803	706	754
1 485	1 370	1 635	1 566	951	1 461	1 509	1 596
388	337	361	258	226	234	238	219
54 692	50 023	57 623	54 417	48 857	54 849	55 037	59 604
9 232	8 677	10 110	9 415	8 801	10 230	9 879	10 840
1 049	1 032	1 147	1 104	984	1 058	1 028	1 166
6 337	5 921	6 884	6 303	5 745	5 531	5 634	5 890
4 425	3 863	4 347	3 989	3 205	3 887	3 863	4 481
586	711	1 184	1 145	925	757	468	461
3 938	3 705	4 334	3 871	3 695	3 650	3 848	4 156
5 824	5 047	5 586	5 225	5 081	5 505	5 271	5 783
15 568	13 923	15 038	14 051	12 960	15 686	17 446	19 316
7 733	7 144	8 992	9 315	7 462	8 546	7 601	7 511
2 256	2 109	2 505	2 258	2 154	2 194	2 175	2 549
20 917	16 927	20 231	18 292	15 205	12 994	19 881	21 626
1 677	1 403	1 693	1 547	1 082	901	1 532	1 662
5 836	4 925	5 634	4 843	3 888	3 146	5 427	5 953
1 609	1 296	1 515	1 285	976	895	1 371	1 492
1 473	1 291	1 610	1 454	952	929	1 347	1 371
9 647	7 542	9 235	8 531	7 932	6 415	9 398	10 484

Maandstatistiek van de industriële productie - PRODCOM

Waarde van de industriële productie (1) volgens de hoofdactiviteit

NACE Code	Activiteit	1999		1999	2000	
		November	December		Januari	Februari
176	- Vervaardiging van gebreide en gehaakte stoffen	335	299	3 490	301	317
177	- Vervaardiging van gebreide en gehaakte artikelen	238	280	3 627	281	333
18	Vervaardiging van kleding en bontnijverheid	1 337	1 317	19 993	1 673	2 064
18A	- Vervaardiging van kleding van leer en bontnijverheid (18.A = 18.1 + 18.3)	79	51	1 016	49	70
182	- Vervaardiging van overige kleding	1 258	1 266	18 977	1 624	1 994
19	Leernijverheid en vervaardiging van schoeisel	826	754	9 514	481	574
19A	- Looien, bereiden en vervaardiging van lederen artikelen, behalve schoeisel (19.A = 19.1 + 19.2)				373	427
193	- Vervaardiging van schoeisel				108	147
20	Houtindustrie en vervaardiging van artikelen van hout, kurk, riet en vlechtwerk	6 762	5 962	74 753	6 069	6 755
201	- Zagen en schaven van hout, impregneren van hout	1 071	901	12 234	898	1 073
202	- Vervaardiging van panelen en platen van hout	2 411	2 010	26 763	2 315	2 477
203	- Vervaardiging van schrijn- en timmerwerk	2 377	2 165	25 405	2 037	2 296
204	- Vervaardiging van houten emballage	656	639	7 671	625	669
205	- Vervaardiging van overige artikelen van hout, van kurk en riet en van vlechtwerk	247	246	2 680	194	239
21	Papier- en kartonnijverheid	12 471	11 730	133 913	12 012	13 080
211	- Vervaardiging van papierpulp, papier en karton	6 402	5 757	65 620	6 245	6 777
212	- Vervaardiging van artikelen van papier en karton	6 069	5 974	68 293	5 767	6 303
22	Uitgeverijen, drukkerijen en reproductie van opgenomen media	15 632	17 381	176 491	13 701	14 784
22A	- Uitgeverijen en reproductie van opgenomen media (22.A = 22.1 + 22.3)	6 863	7 371	76 487	5 787	6 403
222	- Drukkerijen en aanverwante diensten	8 769	10 009	100 004	7 914	8 381
24	Chemische nijverheid	76 021	73 983	840 907	77 564	83 633

(1) Leveringen m.i.v. de industriële behandelingen en diensten en aan het buitenland geleverd maakloonwerk.

van de vestiging (voorlopige cijfers in miljoenen BEF) - vervolg

Maart	April	Mei	Juni	Juli	Augustus	September	Oktober
354	313	360	325	143	318	347	350
319	157	183	307	232	390	460	314
1 862	1 383	1 476	1 466	1 424	2 068	1 915	1 698
96	103	147	152	123	51	130	133
1 765	1 280	1 329	1 313	1 302	2 017	1 785	1 565
595	501	592	540	384	506	575	556
461	415	503	445	323	394	421	446
134	86	88	95	61	111	154	110
7 933	6 562	7 830	7 341	5 324	5 987	7 443	7 848
1 289	1 081	1 264	1 159	756	853	1 050	1 124
2 887	2 334	2 762	2 603	1 901	2 298	2 707	2 775
2 705	2 156	2 611	2 551	1 812	1 926	2 635	2 857
777	732	871	756	677	704	811	834
275	259	322	271	177	206	240	257
14 483	12 562	14 444	13 459	11 929	11 816	13 623	14 094
7 656	6 526	7 361	6 844	6 215	5 710	6 659	6 489
6 827	6 036	7 083	6 615	5 714	6 106	6 964	7 605
16 202	16 468	16 057	15 781	11 030	13 808	16 576	18 243
6 602	8 238	7 014	7 041	5 346	6 245	6 716	8 729
9 600	8 229	9 043	8 740	5 684	7 563	9 860	9 513
92 839	82 007	89 354	87 511	78 236	79 596	87 896	88 567

Maandstatistiek van de industriële productie - PRODCOM

Waarde van de industriële productie (1) volgens de hoofdactiviteit

NACE Code	Activiteit	1999		1999	2000	
		November	December		Januari	Februari
241	- Vervaardiging van chemische basisproducten	47 175	44 871	497 245	47 210	49 843
242	- Vervaardiging van verdelgingsmiddelen en van chemische producten voor de landbouw	1 432	3 083	27 607	3 094	3 737
243	- Vervaardiging van verf, vernis en drukinkt	2 467	2 324	32 566	2 534	2 909
244	- Farmaceutische nijverheid	8 503	7 601	103 118	9 416	9 885
245	- Vervaardiging van zeep, was- en poetsmiddelen, parfums en cosmetische artikelen	5 075	4 569	55 013	4 459	5 064
246	- Vervaardiging van overige chemische producten	9 713	10 058	106 868	9 010	10 346
247	- Vervaardiging van synthetische en kunstmatige vezels	1 655	1 478	18 489	1 842	1 849
25	Rubber- en kunststofnijverheid	16 170	14 967	186 543	15 768	16 724
251	- Rubbenijverheid	1 965	1 607	22 005	1 781	1 823
252	- Vervaardiging van producten van kunststof	14 204	13 360	164 538	13 987	14 900
26	Vervaardiging van overige niet-metaalhoudende minerale producten	16 762	13 161	194 128	12 988	16 484
261	- Vervaardiging van glas en glaswerk	5 626	4 611	61 086	4 981	5 833
26A	- Vervaardiging van keramische tegels, plavuizen, behalve dakpannen en bakstenen (26.A = 26.2 + 26.3)	495	610	6 629	456	515
264	- Vervaardiging van dakpannen, bakstenen en overige producten voor de bouw van gebakken klei	998	699	12 841	767	901
265	- Vervaardiging van cement, kalk en gips	2 710	1 962	30 415	1 839	2 457
266	- Vervaardiging van artikelen van beton, gips en cement	5 215	3 978	62 727	3 697	5 219
267	- Bewerken van natuursteen	745	612	9 111	526	704
268	- Vervaardiging van overige niet-metaalhoudende minerale producten	974	689	11 320	722	855
27	Metallurgie m.u.v. EGK Siderurgie	16 171	13 588	182 237	16 707	19 265
272	- Vervaardiging van buizen	579	463	6 692	591	659
273	- Eerste verwerking van staal en productie van niet-EGKS-ferrolegeringen	3 723	3 074	41 800	3 594	3 970

(1) Leveringen m.i.v. de industriële behandelingen en diensten en aan het buitenland geleverd maakloonwerk.

van de vestiging (voorlopige cijfers in miljoenen BEF) - vervolg

Maart	April	Mei	Juni	Juli	Augustus	September	Oktober
55 956	50 621	54 358	53 234	50 450	50 935	53 851	56 908
4 293	2 931	2 975	3 195	2 370	1 868	2 920	1 611
3 421	2 857	3 317	3 136	2 754	2 721	3 113	3 192
10 846	9 528	10 038	10 515	8 402	8 554	11 794	9 858
5 059	4 657	5 200	4 987	3 489	3 947	4 353	4 094
11 285	9 814	11 370	10 650	9 655	9 936	10 033	11 111
1 979	1 598	2 095	1 794	1 117	1 635	1 832	1 792
18 810	16 492	18 457	17 505	14 525	15 499	18 207	18 742
2 061	1 730	2 033	1 791	1 568	1 510	1 930	2 313
16 749	14 762	16 425	15 713	12 957	13 990	16 277	16 430
19 436	16 854	20 692	18 883	12 751	17 145	19 298	19 546
6 147	5 108	6 182	5 719	4 730	4 766	6 004	6 556
651	536	551	560	516	465	547	531
1 141	1 012	1 301	1 123	760	1 218	1 166	1 053
2 922	2 615	3 068	2 766	1 849	2 725	2 832	2 610
6 557	5 714	7 224	6 542	3 569	5 935	6 404	6 443
888	868	1 025	937	429	780	972	984
1 131	1 001	1 340	1 237	897	1 256	1 374	1 369
19 550	17 223	20 259	17 608	15 617	16 836	19 965	21 023
740	615	702	606	479	475	592	653
4 807	4 345	4 789	4 636	2 127	4 301	4 741	5 116

Maandstatistiek van de industriële productie - PRODCOM

Waarde van de industriële productie (1) volgens de hoofdactiviteit

NACE Code	Activiteit	1999		1999	2000	
		November	December		Januari	Februari
274	- Productie van non-ferrometalen	11 099	9 381	123 966	11 675	13 702
275	- Gieten van metalen	771	671	9 778	848	934
28	Vervaardiging van producten van metaal	22 603	21 846	261 012	19 648	22 275
281	- Vervaardiging van metalen constructiewerken	7 773	7 920	91 656	6 604	7 656
282	- Vervaardiging van metalen recipiënten; vervaardiging van radiatoren en ketels voor centrale verwarming	2 916	2 668	30 108	2 288	2 298
283	- Vervaardiging van stoomketels	1 479	1 756	17 168	1 034	1 440
284	- Smeden, persen, stampen en profielwalsen van metaal; poedermetallurgie	646	503	7 221	705	690
285	- Oppervlaktebehandeling en bekleding van metaal; algemene metaalbewerking	3 750	3 499	44 737	3 568	4 046
286	- Vervaardiging van scharen, messen, bestekken, gereedschap en ijzerwaren	1 287	1 068	14 742	1 173	1 364
287	- Vervaardiging van overige producten van metaal	4 731	4 409	55 101	4 275	4 782
29	Vervaardiging van machines, apparaten en werktuigen	22 486	26 586	281 700	20 022	24 148
291	- Vervaardiging van motoren en mechanisch drijfwerk, excl. luchtvaartmotoren, motorvoertuigen en -rijwielen	5 056	5 397	62 463	4 640	5 490
292	- Vervaardiging van machines voor algemeen gebruik	5 433	7 987	71 007	5 489	6 049
293	- Vervaardiging van machines voor de landbouw en de bosbouw	1 112	1 480	21 048	1 288	2 017
294	- Vervaardiging van gereedschapswerktuigen	1 179	1 785	13 759	669	1 113
295	- Vervaardiging van overige machines voor specifieke doeleinden	8 430	8 360	97 691	6 939	8 448
296	- Vervaardiging van wapens en munitie	441	839	6 907	329	281
297	- Vervaardiging van huishoudapparaten	836	734	8 718	666	750
30	Vervaardiging van kantoor­machines en computers	1 141	1 649	13 787	1 588	1 859
31	Vervaardiging van elektrische machines en apparaten	14 467	14 545	155 455	12 957	15 055
311	- Vervaardiging van elektromotoren en van elektrische generatoren en transformatoren	2 311	2 917	27 795	1 981	2 190

(1) Leveringen m.i.v. de industriële behandelingen en diensten en aan het buitenland geleverd maakloonwerk.

van de vestiging (voorlopige cijfers in miljoenen BEF) - vervolg

Maart	April	Mei	Juni	Juli	Augustus	September	Oktober
13 015	11 473	13 823	11 520	12 503	11 375	13 695	14 273
988	790	945	847	508	685	937	981
25 141	22 516	25 321	25 592	17 452	21 995	26 013	27 022
8 570	7 987	8 913	9 270	5 922	7 948	9 926	8 924
2 582	2 298	2 344	2 802	2 126	2 210	2 589	3 460
1 396	1 496	1 428	1 790	1 142	1 478	1 703	1 309
840	681	827	765	533	631	761	790
4 611	3 887	4 635	4 261	2 866	3 681	4 286	4 789
1 609	1 266	1 597	1 406	999	1 102	1 534	2 222
5 532	4 900	5 579	5 298	3 863	4 944	5 214	5 528
29 757	24 513	30 370	29 568	21 250	20 832	26 649	27 885
6 635	5 356	6 204	5 945	4 997	5 338	5 196	6 158
6 920	6 325	7 110	7 617	5 717	5 087	7 336	6 512
3 021	1 975	2 674	2 775	1 769	811	1 640	1 915
1 250	939	1 245	1 631	969	593	936	1 376
10 580	8 664	10 735	10 229	6 798	7 978	10 165	10 213
550	580	1 656	634	519	486	582	809
802	674	748	736	480	540	794	902
2 906	2 031	2 383	3 416	1 509	1 750	3 047	2 080
16 297	13 265	15 413	15 545	11 635	13 767	16 621	17 348
2 629	1 864	2 120	2 469	1 550	2 479	2 255	2 309

Maandstatistiek van de industriële productie - PRODCOM

Waarde van de industriële productie (1) volgens de hoofdactiviteit

NACE Code	Activiteit	1999		1999	2000	
		November	December		Januari	Februari
312	- Vervaardiging van schakel- en verdeelinrichtingen	2 930	3 419	32 526	2 655	3 020
313	- Vervaardiging van geïsoleerde kabels en draad	1 376	1 332	16 294	1 719	1 656
314	- Vervaardiging van accumulatoren en elektrische batterijen	1 867	1 927	17 587	1 454	1 471
315	- Vervaardiging van elektrische lampen en verlichtingsapparaten	2 259	1 186	21 799	1 884	2 152
316	- Vervaardiging van elektrische benodigdheden	3 725	3 763	39 453	3 264	4 568
32	Vervaardiging van audio-, video- en telecommunicatieapparatuur	10 321	11 192	106 770	8 773	9 469
321	- Vervaardiging van elektronische onderdelen	1 927	2 077	22 365	2 142	2 222
32A	- Vervaardiging van audio-, video- en telecommunicatieapparatuur (32.A = 32.2 + 32.3)	8 394	9 115	84 404	6 631	7 247
33	Vervaardiging van medische apparatuur, van precisie- en optische instrumenten en van uurwerken	3 071	3 151	30 655	2 300	2 721
331	- Vervaardiging van medische apparatuur en instrumenten en van orthopedische artikelen	480	596	7 315	515	532
332	- Vervaardiging van wetenschappelijke en technische instrumenten	2 143	1 784	18 077	1 245	1 547
333	- Vervaardiging van controleapparatuur van industriële processen	235	397	2 707	367	456
334	- Vervaardiging van optische instrumenten en van foto- en filmapparatuur	168	321	2 013	144	151
335	- Vervaardiging van uurwerken	45	52	543	28	37
34	Vervaardiging en assemblage van auto's, aanhangwagens en opleggers	52 319	52 271	619 743	44 678	54 424
341	- Vervaardiging en assemblage van auto's	42 480	42 257	506 722	35 734	44 442
342	- Vervaardiging van carrosserieën, aanhangwagens en caravans	3 378	4 002	40 151	3 153	3 536
343	- Vervaardiging van onderdelen en accessoires voor auto's	6 461	6 011	72 870	5 790	6 445
35	Vervaardiging van overige transportmiddelen	4 992	5 462	55 539	3 842	4 689
353	- Vervaardiging van lucht- en ruimtevaartuigen	3 777	3 966	38 798	2 776	3 222
354	- Vervaardiging van motorrijwielen en rijwielen	155	160	2 671	177	194

(1) Leveringen m.i.v. de industriële behandelingen en diensten en aan het buitenland geleverd maakloonwerk.

van de vestiging (voorlopige cijfers in miljoenen BEF) - vervolg

Maart	April	Mei	Juni	Juli	Augustus	September	Oktober
3 068	2 715	3 357	3 299	2 793	3 043	3 627	3 611
2 112	1 718	1 862	1 952	1 366	1 487	2 202	2 124
1 479	1 232	1 524	1 470	1 197	1 319	1 889	1 884
2 708	2 125	2 515	2 239	1 601	2 049	2 466	2 668
4 300	3 610	4 035	4 116	3 127	3 391	4 182	4 753
11 107	10 466	9 912	13 382	6 144	14 706	16 938	14 738
2 885	2 535	2 907	3 614	3 206	3 945	4 909	4 272
8 222	7 931	7 005	9 768	2 938	10 761	12 029	10 467
3 205	2 632	2 859	2 732	2 323	2 388	3 095	2 982
616	529	587	557	415	448	504	565
2 067	1 535	1 594	1 537	1 356	1 261	1 998	1 791
312	360	456	438	386	464	412	418
155	169	183	166	135	187	140	159
56	39	40	34	30	27	41	48
67 361	58 302	60 823	52 804	47 576	37 016	61 298	50 556
55 945	48 669	50 048	42 558	40 289	28 880	50 368	39 045
3 954	3 474	4 075	3 500	2 070	3 148	3 980	4 038
7 462	6 159	6 700	6 745	5 217	4 988	6 951	7 472
4 851	4 340	5 171	4 671	3 204	4 961	5 597	4 652
3 275	3 336	4 188	3 598	2 590	4 338	4 727	4 034
285	245	308	226	192	125	441	193

Maandstatistiek van de industriële productie - PRODCOM

Waarde van de industriële productie (1) volgens de hoofdactiviteit

NACE		1999		1999	2000	
Code	Activiteit	November	December		Januari	Februari
35B	- Verv. van overige transportmiddelen n.e.g., m.i.v. scheepsbouw en rollend materieel (35.B = 35.1 + 35.2 + 35.5)	1 059	1 336	14 070	889	1 274
36	Vervaardiging van meubels; overige industrie	10 381	10 132	114 301	9 148	10 415
361	- Vervaardiging van meubels	8 107	7 793	90 001	7 199	8 390
362	- Bewerking van edelstenen en vervaardiging van juwelen	1 533	1 572	15 818	1 246	1 299
364	- Vervaardiging van sportartikelen	29	44	451	22	26
365	- Vervaardiging van spellen en speelgoed	285	291	3 319	358	274
36A	- Overige industrie, m.i.v. de vervaardiging van muziekinstrumenten (36.A = 36.3 + 36.6)	427	433	4 712	322	426
	Totaal	381 311	375 819	4 329 244	348 292	392 248

(1) Leveringen m.i.v. de industriële behandelingen en diensten en aan het buitenland geleverd maakloonwerk.

van de vestiging (voorlopige cijfers in miljoenen BEF) - vervolg en einde

Maart	April	Mei	Juni	Juli	Augustus	September	Oktober
1 290	759	675	847	422	498	429	425
13 338	9 522	10 869	10 203	7 594	7 390	11 908	11 826
9 249	7 371	8 097	7 584	5 152	6 041	8 984	9 199
3 074	1 236	1 815	1 816	1 725	737	2 066	1 856
39	42	47	45	31	25	29	42
495	496	477	325	378	266	392	230
481	377	433	433	309	320	436	499
446 197	389 094	435 416	415 539	337 676	360 600	436 210	435 754

Maandstatistiek van de industriële productie - PRODCOM

Tewerkstelling, uren en lonen volgens de hoofdactiviteit van de vestiging (voorlopige)

NACE		1999		1999	2000	
Code	Omschrijving	November	December		Januari	
14	Overige winning van delfstoffen	Aantal arbeiders	2 841	2 839	2 831	2 829
		Aantal bedienden	743	731	749	745
		Totaal	3 584	3 570	3 580	3 574
		Aantal uren (1)	450 728	412 817	458 242	444 320
		Trimestriële lonen (2)		1 021 656	3 587 314	
141	- Winning van steen	Aantal arbeiders	1 289	1 292	1 288	1 273
		Aantal bedienden	300	293	295	291
		Totaal	1 589	1 585	1 583	1 564
		Aantal uren (1)	196 325	182 687	202 133	194 345
		Trimestriële lonen (2)		461 681	1 592 673	
142	- Winning van zand en klei	Aantal arbeiders	1 439	1 435	1 430	1 438
		Aantal bedienden	341	338	348	341
		Totaal	1 780	1 773	1 778	1 779
		Aantal uren (1)	227 788	203 825	228 304	219 929
		Trimestriële lonen (2)		504 250	1 780 991	
14A	- Overige winning van delfstoffen n.e.g. (14.A = 14.3 + 14.5)	Aantal arbeiders	113	112	112	118
		Aantal bedienden	102	100	105	113
		Totaal	215	212	217	231
		Aantal uren (1)	26 615	26 305	27 804	30 046
		Trimestriële lonen (2)		55 725	213 650	
15	Vervaardiging van voedingsmiddelen en dranken m.u.v. slachterijen en melkerijen	Aantal arbeiders	46 667	46 267	46 028	45 524
		Aantal bedienden	18 098	18 097	17 893	17 950
		Totaal	64 765	64 364	63 922	63 474
		Aantal uren (1)	7 954 693	7 849 037	7 895 211	7 937 029
		Trimestriële lonen (2)		17 790 840	57 749 880	
151	- Productie en verwerking van vlees en vleesproducten m.u.v. slachterijen	Aantal arbeiders	9 872	9 843	10 076	9 864
		Aantal bedienden	1 956	1 927	1 968	1 934
		Totaal	11 828	11 770	12 045	11 798
		Aantal uren (1)	1 431 509	1 470 432	1 454 603	1 459 852
		Trimestriële lonen (2)		2 624 252	9 018 078	
152	- Verwerking en conservering van vis en vervaardiging van visproducten	Aantal arbeiders	1 039	1 044	1 027	984
		Aantal bedienden	389	394	381	387
		Totaal	1 428	1 438	1 408	1 371
		Aantal uren (1)	176 840	199 085	176 928	168 989
		Trimestriële lonen (2)		327 971	1 165 763	
153	- Verwerking en conservering van groenten en fruit	Aantal arbeiders	5 321	5 252	5 253	5 291
		Aantal bedienden	1 401	1 400	1 384	1 407
		Totaal	6 722	6 652	6 638	6 698
		Aantal uren (1)	833 796	779 994	837 372	853 937
		Trimestriële lonen (2)		1 589 577	5 433 055	
154	- Vervaardiging van plantaardige en dierlijke oliën en vetten	Aantal arbeiders	760	766	778	748
		Aantal bedienden	531	534	530	538
		Totaal	1 291	1 300	1 309	1 286
		Aantal uren (1)	152 230	157 308	158 385	163 794
		Trimestriële lonen (2)		417 368	1 563 138	
155	- Consumptie-ijs (15.C = 15.52)	Aantal arbeiders	1 257	1 240	1 356	1 258
		Aantal bedienden	220	225	222	227
		Totaal	1 477	1 465	1 579	1 485
		Aantal uren (1)	146 593	144 014	183 572	142 888
		Trimestriële lonen (2)		310 092	1 198 769	
156	- Maalderijen en vervaardiging van zetmeel en zetmeelproducten	Aantal arbeiders	1 562	1 544	1 549	1 617
		Aantal bedienden	1 349	1 344	1 336	1 383
		Totaal	2 911	2 888	2 885	3 000
		Aantal uren (1)	398 624	375 974	393 084	426 000
		Trimestriële lonen (2)		1 078 510	3 603 815	
157	- Vervaardiging van diervoeders	Aantal arbeiders	1 663	1 669	1 699	1 703
		Aantal bedienden	1 410	1 413	1 403	1 430
		Totaal	3 073	3 082	3 103	3 133
		Aantal uren (1)	392 270	405 339	414 429	430 919
		Trimestriële lonen (2)		932 944	3 167 271	

(1) Tot december 1998 uren-arbeiders, vanaf januari 1999 uren gepresteerd door de werknemers (bedienden en arbeiders).

(2) Brutolonen en -weden van de werknemers tewerkgesteld in de industriële afdelingen (in duizend BEF).

cijfers)

Februari	Maart	April	Mei	Juni	Juli	Augustus	September	Oktober
2 836	2 842	2 844	2 860	2 843	2 827	2 844	2 836	2 814
745	752	755	758	752	754	757	753	754
3 581	3 594	3 599	3 618	3 595	3 581	3 601	3 589	3 568
492 265	547 315	462 805	517 715	462 718	280 214	475 708	481 518	501 887
	911 784			917 550			797 820	
1 281	1 286	1 279	1 292	1 271	1 262	1 283	1 283	1 274
291	294	294	294	289	289	294	291	291
1 572	1 580	1 573	1 586	1 560	1 551	1 577	1 574	1 565
216 899	245 915	200 847	224 483	198 346	92 683	230 047	210 195	216 956
	413 428			407 456			347 924	
1 434	1 433	1 441	1 444	1 452	1 447	1 443	1 433	1 425
340	345	347	348	347	348	343	342	343
1 774	1 778	1 788	1 792	1 799	1 795	1 786	1 775	1 768
244 234	266 256	231 341	258 839	235 120	162 335	217 714	241 163	254 474
	444 334			452 593			397 643	
121	123	124	124	120	118	118	120	115
114	113	114	116	116	117	120	120	120
235	236	238	240	236	235	238	240	235
31 132	35 144	30 617	34 393	29 252	25 196	27 947	30 160	30 457
	54 022			57 501			52 253	
45 525	45 437	45 398	45 359	45 444	45 717	46 324	46 836	47 015
17 975	18 069	18 035	18 037	18 085	18 157	18 206	18 278	18 315
63 500	63 506	63 433	63 396	63 529	63 874	64 530	65 114	65 330
8 221 025	8 788 253	7 478 923	8 552 840	7 730 444	6 543 907	7 569 675	8 325 921	8 789 176
	13 806 413			14 432 466			13 331 461	
9 867	9 764	9 727	9 737	9 738	9 758	9 768	9 898	9 934
1 947	1 975	1 925	1 915	1 934	1 963	1 945	1 976	1 982
11 814	11 739	11 652	11 652	11 672	11 721	11 713	11 874	11 916
1 502 288	1 603 153	1 346 605	1 545 897	1 387 766	1 193 017	1 382 009	1 488 276	1 557 172
	2 142 654			2 293 198			2 033 883	
980	976	980	988	1 001	1 001	1 014	1 006	990
393	394	392	392	389	395	401	403	408
1 373	1 370	1 372	1 380	1 390	1 396	1 415	1 409	1 398
174 073	192 271	165 248	188 256	177 311	150 091	165 230	178 979	184 970
	255 349			293 933			247 534	
5 292	5 279	5 281	5 286	5 314	5 359	5 434	5 452	5 458
1 421	1 435	1 433	1 469	1 465	1 469	1 479	1 493	1 488
6 713	6 714	6 714	6 755	6 779	6 828	6 913	6 945	6 946
872 571	938 601	812 519	919 465	832 613	781 895	846 203	908 853	943 628
	1 367 615			1 403 538			1 325 362	
743	741	737	747	746	751	746	741	735
537	536	538	543	538	553	554	542	541
1 280	1 277	1 275	1 290	1 284	1 304	1 300	1 283	1 276
167 475	176 188	147 716	170 442	164 211	130 522	146 483	160 162	169 240
	386 416			408 580			374 970	
1 308	1 362	1 381	1 391	1 381	1 395	1 336	1 290	1 265
230	232	244	245	250	250	244	238	234
1 538	1 594	1 625	1 636	1 631	1 645	1 580	1 528	1 499
182 005	212 434	185 842	219 439	207 303	184 302	146 168	148 895	156 470
	255 931			309 822			266 140	
1 631	1 629	1 646	1 631	1 661	1 671	1 701	1 769	1 780
1 383	1 389	1 395	1 385	1 412	1 414	1 425	1 445	1 449
3 014	3 018	3 041	3 016	3 073	3 085	3 126	3 214	3 229
437 526	459 497	392 995	454 084	402 112	351 320	396 005	457 267	483 481
	876 609			952 424			887 298	
1 717	1 743	1 719	1 704	1 628	1 645	1 642	1 644	1 646
1 427	1 431	1 437	1 436	1 425	1 413	1 430	1 422	1 414
3 144	3 174	3 156	3 140	3 053	3 058	3 072	3 066	3 060
442 555	482 029	400 125	454 761	395 942	369 457	395 777	411 736	429 948
	781 179			797 733			738 119	

Maandstatistiek van de industriële productie - PRODCOM

Tewerkstelling, uren en lonen volgens de hoofdactiviteit van de vestiging (voorlopige)

NACE		1999		1999	2000	
Code	Omschrijving	November	December		Januari	
158	- Vervaardiging van overige voedingsmiddelen	Aantal arbeiders	19 892	19 673	18 975	18 845
		Aantal bedienden	7 463	7 476	7 265	7 247
		Totaal	27 355	27 149	26 240	26 092
		Aantal uren (1)	3 347 208	3 251 709	3 141 542	3 139 019
		Trimestriële lonen (2)		6 856 266	22 074 016	
159	- Vervaardiging van dranken	Aantal arbeiders	5 301	5 236	5 311	5 214
		Aantal bedienden	3 379	3 384	3 401	3 397
		Totaal	8 680	8 620	8 713	8 611
		Aantal uren (1)	1 075 623	1 065 182	1 135 292	1 151 631
		Trimestriële lonen (2)		3 653 860	10 525 975	
16	Vervaardiging van tabaksproducten	Aantal arbeiders	1 705	1 703	1 720	1 718
		Aantal bedienden	628	629	726	698
		Totaal	2 333	2 332	2 447	2 416
		Aantal uren (1)	283 910	270 974	304 126	311 734
		Trimestriële lonen (2)		658 211	2 579 719	
17	Vervaardiging van textiel	Aantal arbeiders	31 375	31 189	31 613	31 258
		Aantal bedienden	5 882	5 877	5 875	5 849
		Totaal	37 257	37 066	37 489	37 107
		Aantal uren (1)	4 594 794	4 021 455	4 482 713	4 708 330
		Trimestriële lonen (2)		7 005 103	26 463 039	
171	- Bewerken en spinnen van textielvezels	Aantal arbeiders	4 245	4 204	4 413	4 175
		Aantal bedienden	413	412	421	410
		Totaal	4 658	4 616	4 834	4 585
		Aantal uren (1)	529 663	462 980	525 859	546 729
		Trimestriële lonen (2)		806 386	3 128 371	
172	- Weven van textiel	Aantal arbeiders	7 210	7 216	7 228	7 283
		Aantal bedienden	1 439	1 428	1 430	1 453
		Totaal	8 649	8 644	8 658	8 736
		Aantal uren (1)	1 099 531	931 205	1 057 195	1 129 315
		Trimestriële lonen (2)		1 700 192	6 430 708	
173	- Textielveredeling	Aantal arbeiders	2 787	2 773	2 801	2 838
		Aantal bedienden	533	533	534	538
		Totaal	3 320	3 306	3 336	3 376
		Aantal uren (1)	418 574	360 257	404 503	434 103
		Trimestriële lonen (2)		628 291	2 314 181	
174	- Vervaardiging van geconfectioneerde artikelen van textiel, exclusief kleding	Aantal arbeiders	3 554	3 556	3 543	3 496
		Aantal bedienden	629	624	624	608
		Totaal	4 183	4 180	4 168	4 104
		Aantal uren (1)	508 728	452 676	487 130	491 818
		Trimestriële lonen (2)		678 440	2 508 232	
175	- Vervaardiging van overige textielproducten	Aantal arbeiders	11 319	11 211	11 324	11 332
		Aantal bedienden	2 573	2 586	2 560	2 581
		Totaal	13 892	13 797	13 884	13 913
		Aantal uren (1)	1 760 755	1 570 935	1 722 639	1 834 988
		Trimestriële lonen (2)		2 818 863	10 647 296	
176	- Vervaardiging van gebreide en gehaakte stoffen	Aantal arbeiders	541	536	537	535
		Aantal bedienden	108	107	107	109
		Totaal	649	643	644	644
		Aantal uren (1)	77 825	70 752	75 835	76 998
		Trimestriële lonen (2)		125 285	429 894	
177	- Vervaardiging van gebreide en gehaakte artikelen	Aantal arbeiders	1 719	1 693	1 765	1 599
		Aantal bedienden	187	187	196	150
		Totaal	1 906	1 880	1 961	1 749
		Aantal uren (1)	199 718	172 650	209 549	194 379
		Trimestriële lonen (2)		247 646	1 004 357	
18	Vervaardiging van kleding en bontnijverheid	Aantal arbeiders	7 481	7 332	7 760	7 267
		Aantal bedienden	1 684	1 670	1 718	1 673
		Totaal	9 165	9 002	9 479	8 940
		Aantal uren (1)	921 651	919 516	1 001 115	1 043 741
		Trimestriële lonen (2)		1 301 390	5 207 419	

(1) Tot december 1998 uren-arbeiders, vanaf januari 1999 uren gepresteerd door de werknemers (bedienden en arbeiders).

(2) Brutolonen en -weden van de werknemers tewerkgesteld in de industriële afdelingen (in duizend BEF).

cijfers) - vervolg

Februari	Maart	April	Mei	Juni	Juli	Augustus	September	Oktober
18 798	18 687	18 631	18 528	18 617	18 732	19 315	19 737	19 893
7 255	7 298	7 300	7 251	7 263	7 280	7 315	7 361	7 386
26 053	25 985	25 931	25 779	25 880	26 012	26 630	27 098	27 279
3 248 609	3 444 730	2 957 088	3 319 156	3 013 392	2 348 414	3 004 336	3 391 850	3 661 196
	5 357 334			5 496 925			5 122 730	
5 189	5 256	5 296	5 347	5 358	5 405	5 368	5 299	5 314
3 382	3 379	3 371	3 401	3 409	3 420	3 413	3 398	3 413
8 571	8 635	8 667	8 748	8 767	8 825	8 781	8 697	8 727
1 193 923	1 279 350	1 070 785	1 281 340	1 149 794	1 034 889	1 087 464	1 179 903	1 203 071
	2 383 326			2 476 313			2 335 425	
1 726	1 729	1 728	1 736	1 745	1 734	1 738	1 778	1 792
688	684	684	670	680	677	685	683	684
2 414	2 413	2 412	2 406	2 425	2 411	2 423	2 461	2 476
325 150	340 741	285 857	318 940	304 674	196 671	295 583	318 919	330 554
	560 089			570 603			476 691	
31 321	31 344	31 328	31 313	31 235	30 564	30 457	30 250	30 927
5 838	5 843	5 856	5 857	5 868	5 724	5 744	5 743	5 907
37 159	37 187	37 184	37 170	37 103	36 288	36 201	35 993	36 834
4 887 150	5 280 147	4 401 856	5 065 353	4 606 649	2 961 114	3 283 052	4 783 889	5 071 320
	7 044 816			7 003 958			5 712 090	
4 189	4 192	4 185	4 105	4 085	4 053	3 888	3 548	3 537
408	410	401	392	391	386	368	345	345
4 597	4 602	4 586	4 497	4 476	4 439	4 256	3 893	3 882
556 299	591 570	509 126	560 029	516 467	268 850	331 494	450 689	461 394
	791 738			776 653			544 699	
7 301	7 327	7 369	7 380	7 284	7 030	7 061	7 073	7 233
1 458	1 463	1 480	1 484	1 454	1 415	1 428	1 449	1 461
8 759	8 790	8 849	8 864	8 738	8 445	8 489	8 522	8 694
1 177 691	1 274 210	1 095 591	1 242 055	1 103 896	684 501	744 225	1 158 871	1 210 711
	1 763 342			1 729 825			1 419 347	
2 842	2 848	2 855	2 870	2 859	2 848	2 876	2 883	2 887
542	544	547	549	546	541	537	541	547
3 384	3 392	3 402	3 419	3 405	3 389	3 413	3 424	3 434
449 803	489 011	412 135	470 698	413 165	263 924	313 469	456 116	474 968
	625 525			628 453			531 953	
3 482	3 466	3 480	3 468	3 471	3 473	3 484	3 503	3 538
613	622	614	620	615	627	630	635	633
4 095	4 088	4 094	4 088	4 086	4 100	4 114	4 138	4 171
522 476	573 741	474 409	547 342	504 575	334 414	392 039	520 542	561 871
	647 658			663 870			569 392	
11 388	11 429	11 378	11 438	11 499	11 133	11 112	11 215	11 696
2 558	2 546	2 556	2 553	2 603	2 496	2 521	2 514	2 661
13 946	13 975	13 934	13 991	14 102	13 629	13 633	13 729	14 357
1 886 115	2 053 984	1 683 904	1 949 604	1 799 155	1 271 700	1 256 194	1 897 935	2 073 669
	2 879 846			2 875 845			2 366 411	
537	543	537	533	535	531	533	535	533
108	109	109	110	110	110	109	110	110
645	652	646	643	645	641	642	645	643
88 082	90 753	70 789	87 434	80 487	60 920	40 822	87 929	86 578
	116 721			116 361			94 843	
1 582	1 539	1 524	1 519	1 502	1 496	1 503	1 493	1 503
151	149	149	149	149	149	151	149	150
1 733	1 688	1 673	1 668	1 651	1 645	1 654	1 642	1 653
206 684	206 878	155 902	208 191	188 904	76 805	204 809	211 807	202 129
	219 986			212 951			185 445	
7 196	7 131	7 088	7 050	6 993	6 917	6 913	6 856	6 751
1 671	1 673	1 653	1 641	1 647	1 643	1 642	1 652	1 648
8 867	8 804	8 741	8 691	8 640	8 560	8 555	8 508	8 399
1 076 427	1 035 111	815 211	1 028 286	970 709	554 080	884 317	950 260	918 116
	1 293 642			1 250 790			1 148 671	

Maandstatistiek van de industriële productie - PRODCOM

Tewerkstelling, uren en lonen volgens de hoofdactiviteit van de vestiging (voorlopige)

NACE Code	Omschrijving		1999		1999	2000
			November	December	Januari	
181	- Vervaardiging van kleding van leer	Aantal arbeiders	##	##	##	##
		Aantal bedienden	##	##	##	##
		Totaal	94	94	105	86
		Aantal uren (1)	9 489	9 415	10 090	10 732
		Trimestriële lonen (2)		15 343	59 323	
18A	- Vervaardiging van kleding van leer en bontnijverheid (18.A = 18.1 + 18.3)	Aantal arbeiders	131	133	156	120
		Aantal bedienden	47	45	50	46
		Totaal	178	178	206	166
		Aantal uren (1)	18 337	18 142	18 982	18 416
		Trimestriële lonen (2)		29 669	110 712	
182	- Vervaardiging van overige kleding	Aantal arbeiders	7 350	7 199	7 604	7 147
		Aantal bedienden	1 637	1 625	1 668	1 627
		Totaal	8 987	8 824	9 272	8 774
		Aantal uren (1)	903 314	901 374	982 133	1 025 325
		Trimestriële lonen (2)		1 271 721	5 096 707	
183	- Bontnijverheid	Aantal arbeiders	##	##	##	##
		Aantal bedienden	##	##	##	##
		Totaal	84	84	101	80
		Aantal uren (1)	8 848	8 727	8 891	7 684
		Trimestriële lonen (2)		14 326	51 389	
19	Leernijverheid en vervaardiging van schoeisel	Aantal arbeiders	1 711	1 698	1 738	1 702
		Aantal bedienden	389	386	385	391
		Totaal	2 100	2 084	2 123	2 093
		Aantal uren (1)	249 339	235 909	251 048	239 983
		Trimestriële lonen (2)		472 136	1 609 099	
19A	- Looien, bereiden en vervaardiging van lederen artikelen, behalve schoeisel (19.A = 19.1 + 19.2)	Aantal arbeiders	##	##	##	##
		Aantal bedienden	##	##	##	##
		Totaal	1 607	1 601	1 600	1 612
		Aantal uren (1)	199 146	188 240	197 842	189 250
		Trimestriële lonen (2)		379 769	1 275 859	
193	- Vervaardiging van schoeisel	Aantal arbeiders	##	##	##	##
		Aantal bedienden	##	##	##	##
		Totaal	493	483	523	481
		Aantal uren (1)	50 193	47 669	53 205	50 733
		Trimestriële lonen (2)		92 367	333 240	
20	Houtindustrie en vervaardiging van artikelen van hout, kurk, riet en vlechtwerk	Aantal arbeiders	8 697	8 660	8 549	8 689
		Aantal bedienden	1 913	1 913	1 856	1 924
		Totaal	10 610	10 573	10 405	10 613
		Aantal uren (1)	1 378 721	1 178 024	1 333 461	1 356 364
		Trimestriële lonen (2)		2 168 795	8 097 218	
201	- Zagen en schaven van hout, impregneren van hout	Aantal arbeiders	1 350	1 324	1 334	1 324
		Aantal bedienden	311	312	299	309
		Totaal	1 661	1 636	1 633	1 633
		Aantal uren (1)	209 736	171 441	208 424	208 512
		Trimestriële lonen (2)		295 087	1 116 369	
202	- Vervaardiging van panelen en platen van hout	Aantal arbeiders	2 438	2 439	2 427	2 469
		Aantal bedienden	430	422	421	434
		Totaal	2 868	2 861	2 848	2 903
		Aantal uren (1)	377 329	303 143	373 235	401 138
		Trimestriële lonen (2)		647 541	2 475 626	
203	- Vervaardiging van schrijn- en timmerwerk	Aantal arbeiders	3 629	3 613	3 523	3 544
		Aantal bedienden	803	803	771	793
		Totaal	4 432	4 416	4 295	4 337
		Aantal uren (1)	585 564	509 887	545 935	524 391
		Trimestriële lonen (2)		907 457	3 306 084	
204	- Vervaardiging van houten emballage	Aantal arbeiders	675	689	670	739
		Aantal bedienden	122	122	121	129
		Totaal	797	811	792	868
		Aantal uren (1)	102 147	95 747	103 696	111 817
		Trimestriële lonen (2)		160 887	622 680	

(1) Tot december 1998 uren-arbeiders, vanaf januari 1999 uren gepresteerd door de werknemers (bedienden en arbeiders).

(2) Brutolonen en -weden van de werknemers tewerkgesteld in de industriële afdelingen (in duizend BEF).

cijfers) - vervolg

Februari	Maart	April	Mei	Juni	Juli	Augustus	September	Oktober
# #	# #	# #	# #	# #	# #	# #	# #	# #
# #	# #	# #	# #	# #	# #	# #	# #	# #
85	84	88	87	90	89	96	94	93
10 137	8 364	9 395	10 146	10 013	8 542	10 489	11 579	12 032
	12 990			14 450			12 621	
121	121	123	123	121	124	130	127	126
47	46	45	47	51	49	50	50	50
168	167	168	170	172	173	180	177	176
19 900	18 763	17 470	21 027	19 446	13 400	18 531	21 894	22 650
	24 000			26 994			24 214	
7 075	7 010	6 965	6 927	6 872	6 793	6 783	6 729	6 625
1 624	1 627	1 608	1 594	1 596	1 594	1 592	1 602	1 598
8 699	8 637	8 573	8 521	8 468	8 387	8 375	8 331	8 223
1 056 527	1 016 348	797 741	1 007 259	951 263	540 680	865 786	928 366	895 466
	1 269 642			1 223 796			1 124 457	
# #	# #	# #	# #	# #	# #	# #	# #	# #
# #	# #	# #	# #	# #	# #	# #	# #	# #
83	83	80	83	82	84	84	83	83
9 763	10 399	8 075	10 881	9 433	4 858	8 042	10 315	10 618
	11 010			12 544			11 593	
1 727	1 722	1 666	1 651	1 654	1 647	1 657	1 672	1 669
392	389	384	381	379	381	386	390	392
2 119	2 111	2 050	2 032	2 033	2 028	2 043	2 062	2 061
254 170	279 561	217 741	276 742	246 141	126 721	217 408	253 632	263 409
	377 405			395 303			326 435	
# #	# #	# #	# #	# #	# #	# #	# #	# #
# #	# #	# #	# #	# #	# #	# #	# #	# #
1 635	1 632	1 607	1 599	1 597	1 596	1 605	1 624	1 621
202 635	225 723	175 487	223 787	195 845	106 695	169 184	205 135	215 843
	309 841			331 734			272 433	
# #	# #	# #	# #	# #	# #	# #	# #	# #
# #	# #	# #	# #	# #	# #	# #	# #	# #
484	479	443	433	436	432	438	438	440
51 535	53 838	42 254	52 955	50 296	20 026	48 224	48 497	47 566
	67 564			63 569			54 002	
8 726	8 739	8 679	8 665	8 672	8 647	8 693	8 723	8 740
1 910	1 920	1 916	1 917	1 919	1 901	1 916	1 934	1 945
10 636	10 659	10 595	10 582	10 591	10 548	10 609	10 657	10 685
1 483 179	1 595 936	1 338 331	1 570 900	1 376 039	831 394	1 255 160	1 486 478	1 548 100
	2 077 209			2 159 507			1 903 107	
1 331	1 334	1 326	1 320	1 325	1 320	1 319	1 336	1 332
309	311	311	310	311	310	311	314	313
1 640	1 645	1 637	1 630	1 636	1 630	1 630	1 650	1 645
226 305	245 314	212 902	241 703	214 529	127 150	203 204	226 521	239 881
	286 876			305 247			262 144	
2 465	2 470	2 489	2 492	2 494	2 492	2 489	2 509	2 531
438	445	447	448	446	446	450	454	459
2 903	2 915	2 936	2 940	2 940	2 938	2 939	2 963	2 990
417 258	447 726	389 742	441 435	388 742	261 693	347 938	413 663	427 082
	650 808			675 887			589 226	
3 562	3 568	3 501	3 499	3 506	3 463	3 507	3 498	3 515
780	778	771	767	771	759	764	771	776
4 342	4 346	4 272	4 266	4 277	4 222	4 271	4 269	4 291
606 455	654 742	529 064	642 987	556 802	286 207	502 977	608 745	631 206
	827 969			850 210			749 146	
752	760	750	752	748	760	769	777	769
131	131	133	132	132	132	133	134	135
883	891	883	884	880	892	902	911	904
118 987	127 199	107 049	124 459	111 790	91 048	107 794	121 780	126 190
	162 241			175 030			167 939	

Maandstatistiek van de industriële productie - PRODCOM

Tewerkstelling, uren en lonen volgens de hoofdactiviteit van de vestiging (voorlopige)

NACE Code	Omschrijving		1999		1999	2000
			November	December		Januari
205	- Vervaardiging van overige artikelen van hout, van kurk en riet en van vlechtwerk	Aantal arbeiders	605	595	592	613
		Aantal bedienden	247	254	243	259
		Totaal	852	849	836	872
		Aantal uren (1)	103 945	97 806	102 169	110 506
		Trimestriële lonen (2)		157 823	576 459	
21	Papier- en kartonnijverheid	Aantal arbeiders	11 963	11 927	11 793	12 118
		Aantal bedienden	3 686	3 665	3 670	3 753
		Totaal	15 649	15 592	15 463	15 871
		Aantal uren (1)	2 004 260	1 852 804	2 008 596	2 125 592
		Trimestriële lonen (2)		4 956 536	16 340 844	
211	- Vervaardiging van papierpulp, papier en karton	Aantal arbeiders	3 848	3 852	3 798	3 883
		Aantal bedienden	1 456	1 448	1 451	1 455
		Totaal	5 304	5 300	5 250	5 338
		Aantal uren (1)	689 804	655 221	679 713	701 764
		Trimestriële lonen (2)		2 038 628	6 625 427	
212	- Vervaardiging van artikelen van papier en karton	Aantal arbeiders	8 115	8 075	7 994	8 235
		Aantal bedienden	2 230	2 217	2 218	2 298
		Totaal	10 345	10 292	10 212	10 533
		Aantal uren (1)	1 314 456	1 197 583	1 328 882	1 423 828
		Trimestriële lonen (2)		2 917 908	9 715 417	
22	Uitgeverijen, drukkerijen en reproductie van opgenomen media	Aantal arbeiders	13 512	13 496	13 686	13 468
		Aantal bedienden	14 458	14 363	14 239	14 670
		Totaal	27 970	27 859	27 925	28 138
		Aantal uren (1)	3 652 622	3 638 154	3 666 367	3 762 286
		Trimestriële lonen (2)		8 876 654	30 609 958	
22A	- Uitgeverijen en reproductie van opgenomen media (22.A = 22.1 + 22.3)	Aantal arbeiders	1 141	1 129	1 258	1 264
		Aantal bedienden	9 060	8 952	8 771	9 239
		Totaal	10 201	10 081	10 030	10 503
		Aantal uren (1)	1 353 423	1 378 003	1 358 858	1 460 668
		Trimestriële lonen (2)		3 706 965	12 718 651	
222	- Drukkerijen en aanverwante diensten	Aantal arbeiders	12 371	12 367	12 427	12 204
		Aantal bedienden	5 398	5 411	5 467	5 431
		Totaal	17 769	17 778	17 895	17 635
		Aantal uren (1)	2 299 199	2 260 151	2 307 509	2 301 618
		Trimestriële lonen (2)		5 169 689	17 891 307	
24	Chemische nijverheid	Aantal arbeiders	30 744	30 677	30 443	30 735
		Aantal bedienden	34 088	34 059	33 769	34 435
		Totaal	64 832	64 736	64 212	65 170
		Aantal uren (1)	8 356 662	8 108 410	8 481 476	8 917 526
		Trimestriële lonen (2)		26 539 741	91 998 285	
241	- Vervaardiging van chemische basisproducten	Aantal arbeiders	14 205	14 179	14 163	14 109
		Aantal bedienden	13 982	13 946	13 923	14 051
		Totaal	28 187	28 125	28 087	28 160
		Aantal uren (1)	3 657 625	3 569 479	3 683 107	3 825 811
		Trimestriële lonen (2)		12 580 289	44 375 337	
242	- Vervaardiging van verdelgingsmiddelen en van chemische producten voor de landbouw	Aantal arbeiders	703	700	716	731
		Aantal bedienden	789	795	783	794
		Totaal	1 492	1 495	1 499	1 525
		Aantal uren (1)	220 155	202 959	210 056	219 889
		Trimestriële lonen (2)		577 587	2 248 687	
243	- Vervaardiging van verf, vernis en drukinkt	Aantal arbeiders	1 398	1 385	1 400	1 427
		Aantal bedienden	1 808	1 791	1 806	1 882
		Totaal	3 206	3 176	3 207	3 309
		Aantal uren (1)	438 254	417 635	461 222	482 333
		Trimestriële lonen (2)		1 217 066	4 146 704	
244	- Farmaceutische nijverheid	Aantal arbeiders	4 247	4 227	4 126	4 233
		Aantal bedienden	9 114	9 116	8 888	9 239
		Totaal	13 361	13 343	13 014	13 472
		Aantal uren (1)	1 706 164	1 694 081	1 763 505	1 907 574
		Trimestriële lonen (2)		5 599 866	18 130 406	

(1) Tot december 1998 uren-arbeiders, vanaf januari 1999 uren gepresteerd door de werknemers (bedienden en arbeiders).

(2) Brutolonen en -weden van de werknemers tewerkgesteld in de industriële afdelingen (in duizend BEF).

cijfers) - vervolg

Februari	Maart	April	Mei	Juni	Juli	Augustus	September	Oktober
616	607	613	602	599	612	609	603	593
252	255	254	260	259	254	258	261	262
868	862	867	862	858	866	867	864	855
114 174	120 955	99 574	120 316	104 176	65 296	93 247	115 769	123 741
	149 315			153 133			134 652	
12 139	12 099	12 124	12 159	12 195	12 107	12 190	12 164	12 108
3 757	3 771	3 801	3 800	3 809	3 817	3 837	3 830	3 832
15 896	15 870	15 925	15 959	16 004	15 924	16 027	15 994	15 940
2 190 229	2 325 584	1 992 588	2 265 537	2 028 479	1 633 328	1 863 380	2 098 018	2 231 771
	4 166 229			4 265 475			3 771 654	
3 884	3 886	3 917	3 923	3 925	3 911	3 913	3 895	3 835
1 456	1 473	1 486	1 491	1 493	1 496	1 501	1 497	1 488
5 340	5 359	5 403	5 414	5 418	5 407	5 414	5 392	5 323
732 936	767 000	694 626	760 666	687 646	588 435	609 266	700 398	735 976
	1 679 809			1 727 331			1 566 077	
8 255	8 213	8 207	8 236	8 270	8 196	8 277	8 269	8 273
2 301	2 298	2 315	2 309	2 316	2 321	2 336	2 333	2 344
10 556	10 511	10 522	10 545	10 586	10 517	10 613	10 602	10 617
1 457 293	1 558 584	1 297 962	1 504 871	1 340 833	1 044 893	1 254 114	1 397 620	1 495 795
	2 486 420			2 538 144			2 205 577	
13 196	13 214	13 051	13 032	13 059	13 101	13 097	13 140	13 130
14 672	14 806	14 786	14 738	14 739	14 675	14 707	14 775	14 874
27 868	28 020	27 837	27 770	27 798	27 776	27 804	27 915	28 004
3 851 820	4 137 160	3 485 802	3 974 976	3 533 638	2 782 000	3 473 467	3 763 116	3 996 458
	7 609 151			7 868 477			7 106 248	
1 266	1 251	1 247	1 253	1 258	1 265	1 272	1 264	1 251
9 304	9 399	9 414	9 383	9 390	9 306	9 309	9 364	9 432
10 570	10 650	10 661	10 636	10 648	10 571	10 581	10 628	10 683
1 506 884	1 605 218	1 367 464	1 553 272	1 402 170	1 243 101	1 422 230	1 460 985	1 548 150
	3 293 481			3 528 561			3 160 628	
11 930	11 963	11 804	11 779	11 801	11 836	11 825	11 876	11 879
5 368	5 407	5 372	5 355	5 349	5 369	5 398	5 411	5 442
17 298	17 370	17 176	17 134	17 150	17 205	17 223	17 287	17 321
2 344 936	2 531 942	2 118 338	2 421 704	2 131 468	1 538 899	2 051 237	2 302 131	2 448 308
	4 315 670			4 339 916			3 945 620	
30 785	30 842	30 830	30 848	30 951	30 883	31 010	30 949	30 991
34 535	34 460	34 492	34 597	34 619	34 874	35 029	35 209	35 236
65 320	65 302	65 322	65 445	65 570	65 757	66 039	66 158	66 227
9 127 961	9 643 872	8 355 948	9 323 259	8 522 923	6 936 378	7 962 701	8 901 799	9 467 783
	22 606 896			24 256 651			21 788 351	
14 131	14 101	14 112	14 088	14 081	14 109	14 195	14 164	14 185
14 108	14 037	14 022	14 042	14 056	14 159	14 192	14 209	14 224
28 239	28 138	28 134	28 130	28 137	28 268	28 387	28 373	28 409
3 918 698	4 035 602	3 529 780	3 947 331	3 570 812	3 166 033	3 344 150	3 711 570	4 005 606
	10 686 612			11 017 185			10 236 242	
734	749	732	719	719	718	717	710	722
783	790	777	773	776	767	774	779	774
1 517	1 539	1 509	1 492	1 495	1 485	1 491	1 489	1 496
205 456	227 178	204 519	218 437	203 612	192 136	196 831	225 368	223 148
	573 009			578 720			569 864	
1 431	1 439	1 439	1 452	1 475	1 471	1 497	1 484	1 470
1 846	1 844	1 840	1 840	1 836	1 834	1 844	1 849	1 847
3 277	3 283	3 279	3 292	3 311	3 305	3 341	3 333	3 317
500 361	540 838	456 587	528 876	488 363	426 111	467 350	485 814	513 864
	1 032 222			1 087 387			963 756	
4 232	4 249	4 268	4 269	4 292	4 353	4 368	4 352	4 368
9 273	9 264	9 297	9 379	9 381	9 614	9 694	9 844	9 847
13 505	13 513	13 565	13 648	13 673	13 967	14 062	14 196	14 215
1 895 341	2 091 269	1 824 753	1 965 534	1 891 789	1 348 853	1 804 327	2 014 465	2 128 213
	4 625 093			5 069 439			4 585 653	

Maandstatistiek van de industriële productie - PRODCOM

Tewerkstelling, uren en lonen volgens de hoofdactiviteit van de vestiging (voorlopige)

NACE Code	Omschrijving		1999		1999	2000
			November	December		Januari
245	- Vervaardiging van zeep, was- en poetsmiddelen, parfums en cosmetische artikelen	Aantal arbeiders	3 069	3 112	2 968	3 158
		Aantal bedienden	2 032	2 066	2 041	2 084
		Totaal	5 101	5 178	5 010	5 242
		Aantal uren (1)	639 385	647 591	654 994	702 315
		Trimestriële lonen (2)		1 553 620	5 264 627	
246	- Vervaardiging van overige chemische producten	Aantal arbeiders	5 154	5 128	5 084	5 064
		Aantal bedienden	5 881	5 865	5 843	5 888
		Totaal	11 035	10 993	10 928	10 952
		Aantal uren (1)	1 386 744	1 285 681	1 417 091	1 450 719
		Trimestriële lonen (2)		4 382 585	15 594 458	
247	- Vervaardiging van synthetische en kunstmatige vezels	Aantal arbeiders	1 968	1 946	1 983	2 013
		Aantal bedienden	482	480	481	497
		Totaal	2 450	2 426	2 465	2 510
		Aantal uren (1)	308 335	290 984	291 499	328 885
		Trimestriële lonen (2)		628 728	2 238 066	
25	Rubber- en kunststofnijverheid	Aantal arbeiders	20 156	20 083	19 907	20 424
		Aantal bedienden	7 366	7 381	7 244	7 472
		Totaal	27 522	27 464	27 151	27 896
		Aantal uren (1)	3 500 509	3 158 668	3 502 849	3 694 768
		Trimestriële lonen (2)		7 876 222	27 088 670	
251	- Rubbernijverheid	Aantal arbeiders	2 757	2 773	2 802	2 792
		Aantal bedienden	886	887	878	896
		Totaal	3 643	3 660	3 680	3 688
		Aantal uren (1)	461 432	426 512	474 972	496 566
		Trimestriële lonen (2)		1 008 696	3 572 245	
252	- Vervaardiging van producten van kunststof	Aantal arbeiders	17 399	17 310	17 105	17 632
		Aantal bedienden	6 480	6 494	6 365	6 576
		Totaal	23 879	23 804	23 470	24 208
		Aantal uren (1)	3 039 077	2 732 156	3 027 876	3 198 202
		Trimestriële lonen (2)		6 867 526	23 516 425	
26	Vervaardiging van overige niet-metaalhoudende minerale producten	Aantal arbeiders	23 526	23 254	23 428	23 244
		Aantal bedienden	6 977	6 940	6 879	6 951
		Totaal	30 503	30 194	30 308	30 195
		Aantal uren (1)	3 875 978	3 452 469	3 882 233	3 748 689
		Trimestriële lonen (2)		8 374 595	29 865 268	
261	- Vervaardiging van glas en glaswerk	Aantal arbeiders	8 775	8 643	8 725	8 476
		Aantal bedienden	2 462	2 468	2 428	2 478
		Totaal	11 237	11 111	11 154	10 954
		Aantal uren (1)	1 406 021	1 225 206	1 392 218	1 413 648
		Trimestriële lonen (2)		2 902 150	10 716 202	
26A	- Vervaardiging van keramische tegels, plavuizen, behalve dakpannen en bakstenen (26.A = 26.2 + 26.3)	Aantal arbeiders	1 327	1 307	1 342	1 307
		Aantal bedienden	376	367	387	362
		Totaal	1 703	1 674	1 729	1 669
		Aantal uren (1)	209 733	173 694	206 219	196 080
		Trimestriële lonen (2)		452 756	1 597 980	
264	- Vervaardiging van dakpannen, bakstenen en overige producten voor de bouw van gebakken klei	Aantal arbeiders	1 946	1 916	2 015	1 896
		Aantal bedienden	411	403	410	411
		Totaal	2 357	2 319	2 425	2 307
		Aantal uren (1)	302 613	295 359	311 388	294 098
		Trimestriële lonen (2)		651 070	2 154 586	
265	- Vervaardiging van cement, kalk en gips	Aantal arbeiders	1 595	1 564	1 615	1 575
		Aantal bedienden	931	926	923	866
		Totaal	2 526	2 490	2 538	2 441
		Aantal uren (1)	314 131	317 944	332 347	329 326
		Trimestriële lonen (2)		986 823	3 678 892	
266	- Vervaardiging van artikelen van beton, gips en cement	Aantal arbeiders	7 798	7 752	7 753	7 893
		Aantal bedienden	2 111	2 092	2 078	2 130
		Totaal	9 909	9 844	9 831	10 023
		Aantal uren (1)	1 295 359	1 126 461	1 298 699	1 177 571
		Trimestriële lonen (2)		2 676 478	9 349 814	

(1) Tot december 1998 uren-arbeiders, vanaf januari 1999 uren gepresteerd door de werknemers (bedienden en arbeiders).

(2) Brutolonen en -weden van de werknemers tewerkgesteld in de industriële afdelingen (in duizend BEF).

cijfers) - vervolg

Februari	Maart	April	Mei	Juni	Juli	Augustus	September	Oktober
3 189	3 218	3 224	3 286	3 342	3 352	3 366	3 382	3 385
2 116	2 118	2 113	2 124	2 123	2 125	2 135	2 142	2 145
5 305	5 336	5 337	5 410	5 465	5 477	5 501	5 524	5 530
732 773	775 088	679 273	745 869	701 922	574 300	675 904	722 057	742 489
	1 377 895			1 483 983			1 310 899	
5 059	5 062	5 035	5 022	5 022	4 979	4 968	4 954	4 953
5 885	5 885	5 918	5 911	5 924	5 857	5 880	5 883	5 887
10 944	10 947	10 953	10 933	10 946	10 836	10 848	10 837	10 840
1 537 523	1 613 672	1 340 607	1 573 496	1 351 422	1 058 771	1 193 649	1 430 600	1 531 972
	3 731 684			4 405 009			3 642 555	
2 009	2 024	2 020	2 012	2 020	1 901	1 899	1 903	1 908
524	522	525	528	523	518	510	503	512
2 533	2 546	2 545	2 540	2 543	2 419	2 409	2 406	2 420
337 809	360 225	320 429	343 716	315 003	170 174	280 490	311 925	322 491
	580 381			614 928			479 382	
20 430	20 363	20 430	20 491	20 550	20 649	20 773	20 784	20 746
7 441	7 419	7 429	7 469	7 457	7 451	7 549	7 589	7 582
27 871	27 782	27 859	27 960	28 007	28 100	28 322	28 373	28 328
3 837 113	4 032 366	3 526 032	4 009 142	3 589 652	2 559 964	3 267 778	3 821 939	4 058 342
	6 712 316			7 163 094			6 357 572	
2 769	2 754	2 777	2 759	2 756	2 743	2 738	2 735	2 717
873	863	864	869	863	864	868	869	862
3 642	3 617	3 641	3 628	3 619	3 607	3 606	3 604	3 579
511 849	514 651	457 580	513 064	447 024	390 330	416 388	470 032	513 810
	840 628			880 570			760 952	
17 661	17 609	17 653	17 732	17 794	17 906	18 035	18 049	18 029
6 568	6 556	6 565	6 600	6 594	6 587	6 681	6 720	6 720
24 229	24 165	24 218	24 332	24 388	24 493	24 716	24 769	24 749
3 325 264	3 517 715	3 068 452	3 496 078	3 142 628	2 169 634	2 851 390	3 351 907	3 544 532
	5 871 688			6 282 524			5 596 620	
23 247	23 213	23 213	23 014	23 051	23 165	23 308	23 295	23 333
6 949	6 968	6 950	6 975	6 982	6 966	6 993	6 989	7 007
30 196	30 181	30 163	29 989	30 033	30 131	30 301	30 284	30 340
4 185 828	4 531 160	3 810 952	4 377 550	3 971 448	2 643 106	3 648 721	4 164 041	4 308 112
	7 632 323			7 684 039			6 763 180	
8 474	8 430	8 437	8 233	8 249	8 324	8 368	8 319	8 331
2 468	2 476	2 466	2 463	2 479	2 464	2 458	2 441	2 443
10 942	10 906	10 903	10 696	10 728	10 788	10 826	10 760	10 774
1 478 025	1 553 548	1 364 249	1 481 025	1 372 272	1 039 150	1 175 425	1 419 935	1 488 878
	2 744 288			2 749 768			2 454 754	
1 299	1 305	1 295	1 272	1 268	1 295	1 288	1 281	1 268
363	362	366	359	345	351	355	356	354
1 662	1 667	1 661	1 631	1 613	1 646	1 643	1 637	1 622
216 162	234 824	195 642	227 304	196 604	143 086	159 434	212 181	221 273
	375 001			371 460			332 047	
1 863	1 847	1 860	1 851	1 853	1 864	1 864	1 848	1 865
410	414	413	413	416	417	416	420	425
2 273	2 261	2 273	2 264	2 269	2 281	2 280	2 268	2 290
314 543	341 420	286 990	334 623	297 553	242 594	279 039	304 500	325 306
	504 504			527 806			462 882	
1 584	1 582	1 584	1 581	1 585	1 592	1 586	1 592	1 591
865	869	867	870	870	864	870	879	884
2 449	2 451	2 451	2 451	2 455	2 456	2 456	2 471	2 475
350 784	366 921	307 597	353 613	312 475	282 677	317 985	326 260	338 328
	969 937			851 089			774 470	
7 918	7 944	7 943	7 978	8 010	8 004	8 098	8 158	8 179
2 133	2 139	2 137	2 159	2 166	2 164	2 188	2 185	2 193
10 051	10 083	10 080	10 137	10 176	10 168	10 286	10 343	10 372
1 430 493	1 606 192	1 298 923	1 558 114	1 408 886	726 094	1 343 019	1 496 528	1 513 389
	2 403 289			2 522 983			2 167 684	

Maandstatistiek van de industriële productie - PRODCOM

Tewerkstelling, uren en lonen volgens de hoofdactiviteit van de vestiging (voorlopige)

NACE		1999		1999	2000	
Code	Omschrijving	November	December		Januari	
267	- Bewerken van natuursteen	Aantal arbeiders	1 139	1 148	1 121	1 169
		Aantal bedienden	320	322	307	335
		Totaal	1 459	1 470	1 428	1 504
		Aantal uren (1)	186 182	166 147	183 715	170 107
		Trimestriële lonen (2)		312 852	1 133 227	
268	- Vervaardiging van overige niet-metaalhoudende minerale producten	Aantal arbeiders	946	924	856	928
		Aantal bedienden	366	362	343	369
		Totaal	1 312	1 286	1 199	1 297
		Aantal uren (1)	161 939	147 658	157 644	167 859
		Trimestriële lonen (2)		392 466	1 234 567	
27	Metallurgie m.u.v. EGK Siderurgie	Aantal arbeiders	12 125	12 109	12 242	12 075
		Aantal bedienden	4 322	4 320	4 342	4 323
		Totaal	16 447	16 429	16 584	16 398
		Aantal uren (1)	2 093 727	1 932 970	2 124 069	2 201 521
		Trimestriële lonen (2)		5 571 838	18 773 257	
272	- Vervaardiging van buizen	Aantal arbeiders	881	876	915	872
		Aantal bedienden	193	194	202	189
		Totaal	1 074	1 070	1 118	1 061
		Aantal uren (1)	135 897	113 977	140 527	134 841
		Trimestriële lonen (2)		290 980	1 048 843	
273	- Eerste verwerking van staal en productie van niet-EGKS-ferrolegeringen	Aantal arbeiders	3 469	3 450	3 493	3 483
		Aantal bedienden	1 225	1 225	1 223	1 236
		Totaal	4 694	4 675	4 717	4 719
		Aantal uren (1)	603 550	560 043	606 927	636 225
		Trimestriële lonen (2)		1 560 045	5 315 458	
274	- Productie van non-ferrometalen	Aantal arbeiders	6 052	6 067	6 042	6 054
		Aantal bedienden	2 505	2 502	2 504	2 517
		Totaal	8 557	8 569	8 546	8 571
		Aantal uren (1)	1 096 871	1 024 807	1 107 180	1 159 032
		Trimestriële lonen (2)		3 102 574	10 290 924	
275	- Gieten van metalen	Aantal arbeiders	1 723	1 716	1 790	1 666
		Aantal bedienden	399	399	411	381
		Totaal	2 122	2 115	2 201	2 047
		Aantal uren (1)	257 409	234 143	269 432	271 423
		Trimestriële lonen (2)		618 239	2 118 032	
28	Vervaardiging van producten van metaal	Aantal arbeiders	39 838	39 691	39 525	39 853
		Aantal bedienden	11 027	11 042	10 944	11 110
		Totaal	50 865	50 733	50 469	50 963
		Aantal uren (1)	6 520 077	5 777 438	6 508 382	6 655 212
		Trimestriële lonen (2)		13 352 527	45 185 155	
281	- Vervaardiging van metalen constructiewerken	Aantal arbeiders	13 924	13 865	13 782	14 151
		Aantal bedienden	3 663	3 673	3 604	3 750
		Totaal	17 587	17 538	17 386	17 901
		Aantal uren (1)	2 269 184	1 993 566	2 256 482	2 293 131
		Trimestriële lonen (2)		4 332 844	14 612 471	
282	- Vervaardiging van metalen recipiënten; vervaardiging van radiatoren en ketels voor centrale verwarming	Aantal arbeiders	4 686	4 642	4 662	4 590
		Aantal bedienden	1 510	1 515	1 502	1 508
		Totaal	6 196	6 157	6 165	6 098
		Aantal uren (1)	802 983	730 191	807 428	824 804
		Trimestriële lonen (2)		1 811 147	5 820 809	
283	- Vervaardiging van stoomketels	Aantal arbeiders	3 264	3 223	3 228	3 245
		Aantal bedienden	890	892	882	905
		Totaal	4 154	4 115	4 110	4 150
		Aantal uren (1)	505 290	482 988	521 534	496 123
		Trimestriële lonen (2)		1 107 304	3 794 023	
284	- Smeden, persen, stampen en profielwalsen van metaal; poedermetallurgie	Aantal arbeiders	761	763	757	776
		Aantal bedienden	184	184	188	193
		Totaal	945	947	946	969
		Aantal uren (1)	129 002	118 106	128 932	136 174
		Trimestriële lonen (2)		240 386	839 898	

(1) Tot december 1998 uren-arbeiders, vanaf januari 1999 uren gepresteerd door de werknemers (bedienden en arbeiders).

(2) Brutolonen en -weden van de werknemers tewerkgesteld in de industriële afdelingen (in duizend BEF).

cijfers) - vervolg

Februari	Maart	April	Mei	Juni	Juli	Augustus	September	Oktober
1 188	1 176	1 166	1 164	1 156	1 150	1 154	1 162	1 168
342	343	333	343	339	335	338	344	340
1 530	1 519	1 499	1 507	1 495	1 485	1 492	1 506	1 508
209 961	229 424	191 011	228 669	205 298	102 541	210 318	219 901	232 136
	298 347			319 153			268 457	
921	929	928	935	930	936	950	935	931
368	365	368	368	367	371	368	364	368
1 289	1 294	1 296	1 303	1 297	1 307	1 318	1 299	1 299
185 860	198 831	166 540	194 202	178 360	106 964	163 501	184 736	188 802
	336 957			341 780			302 886	
12 095	12 076	12 040	12 058	12 107	12 266	12 246	12 360	12 379
4 316	4 335	4 344	4 355	4 358	4 376	4 373	4 389	4 374
16 411	16 411	16 384	16 413	16 465	16 642	16 619	16 749	16 753
2 305 527	2 458 998	2 094 964	2 379 031	2 095 607	1 354 606	1 882 148	2 215 299	2 331 968
	4 737 981			4 466 209			4 047 138	
871	854	846	847	834	839	844	852	858
189	188	188	189	191	192	194	193	183
1 060	1 042	1 034	1 036	1 025	1 031	1 038	1 045	1 041
147 419	154 147	124 339	151 379	122 741	90 747	110 700	134 715	146 812
	258 072			255 986			217 580	
3 492	3 504	3 500	3 525	3 533	3 546	3 556	3 602	3 606
1 242	1 252	1 258	1 258	1 271	1 277	1 275	1 274	1 270
4 734	4 756	4 758	4 783	4 804	4 823	4 831	4 876	4 876
678 137	732 198	612 759	706 646	615 261	311 057	575 204	654 296	688 105
	1 423 875			1 354 292			1 184 695	
6 068	6 062	6 028	6 011	6 049	6 175	6 145	6 180	6 199
2 506	2 511	2 511	2 520	2 510	2 520	2 510	2 527	2 525
8 574	8 573	8 539	8 531	8 559	8 695	8 655	8 707	8 724
1 196 305	1 272 194	1 104 436	1 225 995	1 097 916	817 979	974 514	1 136 165	1 201 143
	2 585 319			2 356 541			2 228 077	
1 664	1 656	1 666	1 675	1 691	1 706	1 701	1 726	1 716
379	384	387	388	386	387	394	395	396
2 043	2 040	2 053	2 063	2 077	2 093	2 095	2 121	2 112
283 666	300 459	253 430	295 011	259 689	134 823	221 730	290 123	295 908
	470 715			499 390			416 786	
39 669	39 671	39 607	39 732	39 743	40 049	40 046	40 173	40 179
11 131	11 184	11 143	11 170	11 195	11 229	11 211	11 253	11 315
50 800	50 855	50 750	50 902	50 938	51 278	51 257	51 426	51 494
7 075 781	7 638 520	6 367 214	7 437 233	6 567 651	4 404 912	6 058 758	6 975 449	7 397 767
	11 417 607			11 678 499			10 277 500	
14 151	14 141	14 098	14 204	14 191	14 291	14 373	14 441	14 488
3 767	3 765	3 725	3 762	3 751	3 775	3 817	3 819	3 846
17 918	17 906	17 823	17 966	17 942	18 066	18 190	18 260	18 334
2 489 156	2 706 532	2 264 804	2 655 518	2 338 855	1 511 541	2 271 587	2 507 000	2 652 741
	3 742 940			3 881 456			3 431 314	
4 583	4 599	4 616	4 610	4 649	4 745	4 554	4 576	4 581
1 515	1 526	1 529	1 530	1 531	1 553	1 513	1 528	1 540
6 098	6 125	6 145	6 140	6 180	6 298	6 067	6 104	6 121
874 547	929 826	766 856	909 451	782 310	584 227	672 381	837 574	893 564
	1 427 919			1 516 351			1 262 977	
3 218	3 215	3 231	3 218	3 184	3 223	3 265	3 287	3 246
904	908	909	904	907	902	887	888	893
4 122	4 123	4 140	4 122	4 091	4 125	4 152	4 175	4 139
533 812	597 513	471 305	573 527	521 264	421 266	462 825	548 525	558 915
	971 036			954 808			868 870	
771	772	777	774	785	785	806	809	800
195	195	201	197	201	203	205	200	200
966	967	978	971	986	988	1 011	1 009	1 000
137 605	149 341	130 587	144 933	131 118	97 044	123 754	142 529	153 856
	213 228			218 242			193 355	

Maandstatistiek van de industriële productie - PRODCOM

Tewerkstelling, uren en lonen volgens de hoofdactiviteit van de vestiging (voorlopige)

NACE		1999		1999	2000	
Code	Omschrijving	November	December		Januari	
285	- Oppervlaktebehandeling en bekleding van metaal; algemene metaalbewerking	Aantal arbeiders	7 647	7 669	7 512	7 592
		Aantal bedienden	1 748	1 749	1 720	1 753
		Totaal	9 395	9 418	9 233	9 345
		Aantal uren (1)	1 200 152	1 058 508	1 175 020	1 230 093
		Trimestriële lonen (2)		2 373 124	8 157 295	
286	- Vervaardiging van scharen, messen, bestekken, gereedschap en ijzerwaren	Aantal arbeiders	2 088	2 076	2 083	2 091
		Aantal bedienden	803	803	812	820
		Totaal	2 891	2 879	2 896	2 911
		Aantal uren (1)	380 204	308 627	376 201	391 635
		Trimestriële lonen (2)		809 291	2 770 207	
287	- Vervaardiging van overige producten van metaal	Aantal arbeiders	7 400	7 385	7 429	7 408
		Aantal bedienden	2 212	2 209	2 217	2 181
		Totaal	9 612	9 594	9 646	9 589
		Aantal uren (1)	1 222 684	1 076 507	1 232 185	1 283 252
		Trimestriële lonen (2)		2 651 517	9 091 434	
29	Vervaardiging van machines, apparaten en werktuigen	Aantal arbeiders	30 139	30 015	30 201	30 773
		Aantal bedienden	14 264	14 180	14 277	14 294
		Totaal	44 403	44 195	44 479	45 067
		Aantal uren (1)	5 686 714	5 119 321	5 770 199	6 046 467
		Trimestriële lonen (2)		13 070 956	45 599 334	
291	- Vervaardiging van motoren en mechanisch drijfwerk, excl. luchtvaartmotoren, motorvoertuigen en -rijwielen	Aantal arbeiders	5 207	5 124	5 170	4 810
		Aantal bedienden	3 094	3 096	3 163	2 902
		Totaal	8 301	8 220	8 333	7 712
		Aantal uren (1)	1 037 395	955 469	1 072 417	1 031 559
		Trimestriële lonen (2)		2 764 885	9 486 034	
292	- Vervaardiging van machines voor algemeen gebruik	Aantal arbeiders	8 528	8 566	8 473	8 739
		Aantal bedienden	4 416	4 390	4 343	4 413
		Totaal	12 944	12 956	12 817	13 152
		Aantal uren (1)	1 712 823	1 566 876	1 718 395	1 790 728
		Trimestriële lonen (2)		3 688 480	12 770 110	
293	- Vervaardiging van machines voor de landbouw en de bosbouw	Aantal arbeiders	2 357	2 351	2 469	2 392
		Aantal bedienden	722	715	723	720
		Totaal	3 079	3 066	3 192	3 112
		Aantal uren (1)	376 734	349 316	415 121	448 285
		Trimestriële lonen (2)		728 499	2 787 559	
294	- Vervaardiging van gereedschapswerktuigen	Aantal arbeiders	1 552	1 551	1 565	1 576
		Aantal bedienden	667	661	674	709
		Totaal	2 219	2 212	2 239	2 285
		Aantal uren (1)	297 077	255 408	298 926	319 128
		Trimestriële lonen (2)		585 892	2 163 561	
295	- Vervaardiging van overige machines voor specifieke doeleinden	Aantal arbeiders	10 081	10 043	10 136	10 656
		Aantal bedienden	4 416	4 398	4 420	4 428
		Totaal	14 497	14 441	14 556	15 084
		Aantal uren (1)	1 845 042	1 598 790	1 846 584	1 986 434
		Trimestriële lonen (2)		4 417 336	15 168 365	
296	- Vervaardiging van wapens en munitie	Aantal arbeiders	937	928	912	1 192
		Aantal bedienden	481	470	484	673
		Totaal	1 418	1 398	1 396	1 865
		Aantal uren (1)	179 773	168 796	175 402	235 422
		Trimestriële lonen (2)		402 052	1 595 800	
297	- Vervaardiging van huishoudapparaten	Aantal arbeiders	1 459	1 422	1 444	1 408
		Aantal bedienden	464	443	462	449
		Totaal	1 923	1 865	1 906	1 857
		Aantal uren (1)	235 128	220 270	238 750	234 911
		Trimestriële lonen (2)		471 317	1 584 486	
30	Vervaardiging van kantoormachines en computers	Aantal arbeiders	526	521	538	974
		Aantal bedienden	1 276	1 279	1 250	1 814
		Totaal	1 802	1 800	1 789	2 788
		Aantal uren (1)	240 619	234 026	243 167	382 535
		Trimestriële lonen (2)		639 579	2 113 241	

(1) Tot december 1998 uren-arbeiders, vanaf januari 1999 uren gepresteerd door de werknemers (bedienden en arbeiders).

(2) Brutolonen en -weden van de werknemers tewerkgesteld in de industriële afdelingen (in duizend BEF).

cijfers) - vervolg

Februari	Maart	April	Mei	Juni	Juli	Augustus	September	Oktober
7 473	7 460	7 420	7 436	7 466	7 506	7 471	7 504	7 555
1 747	1 760	1 751	1 749	1 773	1 749	1 743	1 756	1 772
9 220	9 220	9 171	9 185	9 239	9 255	9 214	9 260	9 327
1 281 559	1 380 592	1 170 270	1 341 445	1 181 716	818 227	1 063 628	1 247 195	1 338 351
	2 061 453			2 132 523			1 874 265	
2 108	2 128	2 115	2 119	2 117	2 108	2 123	2 120	2 096
822	829	833	835	836	840	838	843	850
2 930	2 957	2 948	2 954	2 953	2 948	2 961	2 963	2 946
417 077	451 385	375 140	439 954	389 648	266 465	324 257	411 428	430 740
	691 906			713 342			622 637	
7 365	7 356	7 350	7 371	7 351	7 391	7 454	7 436	7 413
2 181	2 201	2 195	2 193	2 196	2 207	2 208	2 219	2 214
9 546	9 557	9 545	9 564	9 547	9 598	9 662	9 655	9 627
1 342 025	1 423 331	1 188 252	1 372 405	1 222 740	706 142	1 140 326	1 281 198	1 369 600
	2 309 125			2 261 777			2 024 082	
30 740	30 830	30 933	31 106	31 204	31 410	31 612	31 764	31 691
14 302	14 345	14 347	14 387	14 411	14 444	14 506	14 558	14 550
45 042	45 175	45 280	45 493	45 615	45 854	46 118	46 322	46 241
6 392 746	6 928 856	5 727 619	6 582 007	5 744 895	4 054 838	5 251 347	6 282 070	6 627 806
	11 719 357			11 931 233			10 709 108	
4 767	4 800	4 758	4 784	4 808	4 860	4 856	4 823	4 866
2 890	2 937	2 919	2 921	2 906	2 884	2 886	2 886	2 899
7 657	7 737	7 677	7 705	7 714	7 744	7 742	7 709	7 765
1 078 694	1 165 199	950 794	1 098 078	974 523	740 883	906 796	1 011 538	1 095 929
	2 190 643			2 204 308			2 074 467	
8 784	8 803	8 874	8 942	8 908	9 021	9 112	9 234	9 221
4 438	4 413	4 426	4 465	4 468	4 521	4 539	4 580	4 581
13 222	13 216	13 300	13 407	13 376	13 542	13 651	13 814	13 802
1 926 431	2 078 433	1 736 985	2 009 292	1 791 973	1 328 953	1 652 317	1 905 117	2 021 130
	3 389 769			3 355 773			3 160 121	
2 420	2 428	2 422	2 406	2 396	2 340	2 336	2 342	2 322
722	725	725	723	722	718	717	718	719
3 142	3 153	3 147	3 129	3 118	3 058	3 053	3 060	3 041
476 466	519 477	433 164	487 650	449 269	276 150	300 213	413 083	418 559
	775 135			764 500			568 408	
1 574	1 577	1 572	1 579	1 583	1 600	1 622	1 612	1 619
694	694	700	702	711	710	710	716	715
2 268	2 271	2 272	2 281	2 294	2 310	2 332	2 328	2 334
334 313	355 284	298 219	343 137	304 409	206 494	240 192	327 587	340 022
	611 028			573 058			499 102	
10 607	10 634	10 718	10 822	10 906	10 982	11 059	11 101	11 122
4 422	4 435	4 452	4 445	4 469	4 480	4 514	4 521	4 526
15 029	15 069	15 170	15 267	15 375	15 462	15 573	15 622	15 648
2 069 784	2 267 981	1 864 717	2 120 615	1 768 291	1 259 383	1 728 777	2 136 790	2 245 003
	3 807 468			4 001 885			3 598 932	
1 201	1 204	1 204	1 201	1 224	1 235	1 241	1 250	1 143
681	683	675	675	678	672	677	671	649
1 882	1 887	1 879	1 876	1 902	1 907	1 918	1 921	1 792
248 860	273 389	222 751	262 396	224 784	115 965	243 098	235 986	244 634
	547 930			639 947			476 418	
1 387	1 384	1 385	1 372	1 379	1 372	1 386	1 402	1 398
455	458	450	456	457	459	463	466	461
1 842	1 842	1 835	1 828	1 836	1 831	1 849	1 868	1 859
258 198	269 093	220 989	260 839	231 646	127 010	179 954	251 969	262 529
	397 384			391 762			331 660	
981	949	952	947	938	972	1 004	1 011	1 022
1 807	1 812	1 821	1 817	1 832	1 843	1 869	1 873	1 875
2 788	2 761	2 773	2 764	2 770	2 815	2 873	2 884	2 897
395 888	437 862	359 361	401 110	377 425	266 365	343 915	407 666	404 828
	846 662			897 047			894 325	

Maandstatistiek van de industriële productie - PRODCOM

Tewerkstelling, uren en lonen volgens de hoofdactiviteit van de vestiging (voorlopige)

NACE Code	Omschrijving		1999		1999	2000
			November	December		Januari
31	Vervaardiging van elektrische machines en apparaten	Aantal arbeiders	18 198	17 976	17 994	18 369
		Aantal bedienden	8 976	8 903	8 825	9 282
		Totaal	27 174	26 879	26 820	27 651
		Aantal uren (1)	3 495 882	3 055 743	3 391 021	3 628 649
		Trimestriële lonen (2)		8 304 084	28 303 080	
311	- Vervaardiging van elektromotoren en van elektrische generatoren en transformatoren	Aantal arbeiders	2 378	2 351	2 384	2 211
		Aantal bedienden	1 809	1 817	1 787	1 705
		Totaal	4 187	4 168	4 171	3 916
		Aantal uren (1)	530 955	469 569	536 318	521 977
		Trimestriële lonen (2)		1 389 313	4 943 085	
312	- Vervaardiging van schakel- en verdeelinrichtingen	Aantal arbeiders	4 729	4 736	4 650	4 794
		Aantal bedienden	2 109	2 110	2 091	2 208
		Totaal	6 838	6 846	6 742	7 002
		Aantal uren (1)	874 615	798 041	884 875	940 015
		Trimestriële lonen (2)		1 998 177	6 842 652	
313	- Vervaardiging van geïsoleerde kabels en draad	Aantal arbeiders	1 643	1 645	1 649	1 668
		Aantal bedienden	576	573	570	590
		Totaal	2 219	2 218	2 220	2 258
		Aantal uren (1)	293 219	295 316	288 323	317 211
		Trimestriële lonen (2)		717 214	2 366 939	
314	- Vervaardiging van accumulatoren en elektrische batterijen	Aantal arbeiders	1 571	1 536	1 536	1 532
		Aantal bedienden	399	395	394	394
		Totaal	1 970	1 931	1 930	1 926
		Aantal uren (1)	242 175	202 342	230 526	243 092
		Trimestriële lonen (2)		565 815	1 998 962	
315	- Vervaardiging van elektrische lampen en verlichtingsapparaten	Aantal arbeiders	3 724	3 751	3 680	3 757
		Aantal bedienden	1 537	1 534	1 494	1 545
		Totaal	5 261	5 285	5 174	5 302
		Aantal uren (1)	723 895	567 340	618 632	656 463
		Trimestriële lonen (2)		1 537 181	4 875 105	
316	- Vervaardiging van elektrische benodigdheden	Aantal arbeiders	4 153	3 957	4 094	4 407
		Aantal bedienden	2 546	2 474	2 486	2 840
		Totaal	6 699	6 431	6 580	7 247
		Aantal uren (1)	831 023	723 135	832 344	949 891
		Trimestriële lonen (2)		2 096 384	7 276 337	
32	Vervaardiging van audio-, video- en telecommunicatieapparatuur	Aantal arbeiders	7 137	7 091	7 146	6 676
		Aantal bedienden	8 041	8 113	8 032	7 651
		Totaal	15 178	15 204	15 178	14 327
		Aantal uren (1)	1 901 009	1 840 559	1 983 755	1 968 098
		Trimestriële lonen (2)		5 159 204	18 873 801	
321	- Vervaardiging van elektronische onderdelen	Aantal arbeiders	2 513	2 488	2 542	2 599
		Aantal bedienden	1 366	1 365	1 288	1 431
		Totaal	3 879	3 853	3 830	4 030
		Aantal uren (1)	480 847	461 810	490 570	535 791
		Trimestriële lonen (2)		1 267 176	4 257 340	
322	- Vervaardiging van zend- en transmissieapparatuur	Aantal arbeiders	1 813	1 812	1 849	1 816
		Aantal bedienden	4 375	4 442	4 473	4 307
		Totaal	6 188	6 254	6 323	6 123
		Aantal uren (1)	822 813	764 106	854 453	880 612
		Trimestriële lonen (2)		2 374 553	8 965 682	
323	- Vervaardiging van audio- en videoapparatuur	Aantal arbeiders	2 811	2 791	2 753	2 261
		Aantal bedienden	2 300	2 306	2 270	1 913
		Totaal	5 111	5 097	5 024	4 174
		Aantal uren (1)	597 349	614 643	638 730	551 695
		Trimestriële lonen (2)		1 517 475	5 650 779	
32A	- Vervaardiging van audio-, video- en telecommunicatieapparatuur (32.A = 32.2 + 32.3)	Aantal arbeiders	4 624	4 603	4 603	4 077
		Aantal bedienden	6 675	6 748	6 744	6 220
		Totaal	11 299	11 351	11 347	10 297
		Aantal uren (1)	1 420 162	1 378 749	1 493 184	1 432 307
		Trimestriële lonen (2)		3 892 028	14 616 461	

(1) Tot december 1998 uren-arbeiders, vanaf januari 1999 uren gepresteerd door de werknemers (bedienden en arbeiders).

(2) Brutolonen en -weden van de werknemers tewerkgesteld in de industriële afdelingen (in duizend BEF).

cijfers) - vervolg

Februari	Maart	April	Mei	Juni	Juli	Augustus	September	Oktober
18 206	18 192	18 338	18 471	18 719	18 866	18 942	19 027	18 910
9 186	9 061	9 167	9 097	9 173	9 166	9 203	9 115	9 072
27 392	27 253	27 505	27 568	27 892	28 032	28 145	28 142	27 982
3 792 412	4 097 613	3 422 263	3 990 618	3 577 581	2 433 894	3 157 344	3 719 132	3 980 763
	7 121 442			7 502 004			6 450 938	
2 211	2 201	2 191	2 155	2 146	2 127	2 144	2 169	2 163
1 706	1 702	1 711	1 695	1 688	1 674	1 686	1 700	1 697
3 917	3 903	3 902	3 850	3 834	3 801	3 830	3 869	3 860
513 802	553 451	455 817	558 466	475 696	260 942	483 837	515 766	543 299
	1 179 360			1 160 464			1 034 509	
4 742	4 775	4 853	4 891	4 939	5 050	5 087	5 154	5 188
2 221	2 227	2 250	2 242	2 241	2 242	2 257	2 256	2 263
6 963	7 002	7 103	7 133	7 180	7 292	7 344	7 410	7 451
999 892	1 065 745	888 718	1 061 762	913 746	748 816	907 776	997 393	1 077 748
	1 746 060			2 006 245			1 720 309	
1 662	1 680	1 683	1 696	1 706	1 701	1 721	1 708	1 691
557	559	554	555	559	563	568	567	574
2 219	2 239	2 237	2 251	2 265	2 264	2 289	2 275	2 265
315 476	343 920	294 459	328 771	301 469	144 264	257 623	313 881	321 792
	597 047			651 528			504 531	
1 561	1 525	1 545	1 566	1 563	1 563	1 559	1 550	1 541
391	389	395	395	398	397	398	400	401
1 952	1 914	1 940	1 961	1 961	1 960	1 957	1 950	1 942
252 347	265 728	218 100	254 243	206 213	132 984	221 442	247 973	267 966
	512 675			499 966			440 818	
3 752	3 746	3 777	3 791	3 863	3 902	3 953	3 919	3 917
1 538	1 536	1 545	1 559	1 535	1 533	1 549	1 542	1 538
5 290	5 282	5 322	5 350	5 398	5 435	5 502	5 461	5 455
732 489	848 309	689 170	781 113	765 192	432 123	529 875	692 169	775 002
	1 259 083			1 245 833			1 019 009	
4 278	4 265	4 289	4 372	4 502	4 523	4 478	4 527	4 410
2 773	2 648	2 712	2 651	2 752	2 757	2 745	2 650	2 599
7 051	6 913	7 001	7 023	7 254	7 280	7 223	7 177	7 009
978 406	1 020 460	875 999	1 006 263	915 265	714 765	756 791	951 950	994 956
	1 827 217			1 937 968			1 731 762	
6 675	6 626	6 704	6 802	6 908	6 961	6 966	7 080	7 126
7 636	7 716	7 784	7 854	7 820	7 876	7 942	8 130	8 206
14 311	14 342	14 488	14 656	14 728	14 837	14 908	15 210	15 332
2 079 144	2 226 591	1 892 722	2 090 199	1 980 927	896 137	1 764 210	2 134 671	2 173 330
	4 491 894			4 729 602			4 384 009	
2 593	2 578	2 574	2 581	2 570	2 593	2 612	2 631	2 693
1 437	1 462	1 483	1 513	1 503	1 522	1 541	1 590	1 614
4 030	4 040	4 057	4 094	4 073	4 115	4 153	4 221	4 307
547 351	600 484	496 506	567 789	518 247	383 713	449 020	577 838	594 465
	1 097 685			1 153 617			1 061 455	
1 790	1 758	1 806	1 898	1 931	1 933	1 957	1 994	1 956
4 307	4 300	4 312	4 341	4 300	4 315	4 338	4 441	4 473
6 097	6 058	6 118	6 239	6 231	6 248	6 295	6 435	6 429
936 012	957 771	837 242	938 923	830 340	144 396	877 633	905 364	956 446
	2 198 663			2 346 238			2 151 570	
2 292	2 290	2 324	2 323	2 407	2 435	2 397	2 455	2 477
1 892	1 954	1 989	2 000	2 017	2 039	2 063	2 099	2 119
4 184	4 244	4 313	4 323	4 424	4 474	4 460	4 554	4 596
595 781	668 336	558 974	583 487	632 340	368 028	437 557	651 469	622 419
	1 195 546			1 229 747			1 170 984	
4 082	4 048	4 130	4 221	4 338	4 368	4 354	4 449	4 433
6 199	6 254	6 301	6 341	6 317	6 354	6 401	6 540	6 592
10 281	10 302	10 431	10 562	10 655	10 722	10 755	10 989	11 025
1 531 793	1 626 107	1 396 216	1 522 410	1 462 680	512 424	1 315 190	1 556 833	1 578 865
	3 394 209			3 575 985			3 322 554	

Maandstatistiek van de industriële productie - PRODCOM

Tewerkstelling, uren en lonen volgens de hoofdactiviteit van de vestiging (voorlopige)

NACE Code	Omschrijving		1999		1999	2000
			November	December	Januari	
33	Vervaardiging van medische apparatuur, van precisie- en optische instrumenten en van uurwerken	Aantal arbeiders	3 539	3 586	3 578	3 631
		Aantal bedienden	3 004	2 909	2 941	2 931
		Totaal	6 543	6 495	6 520	6 562
		Aantal uren (1)	855 216	792 081	868 336	887 781
		Trimestriële lonen (2)		1 844 454	6 883 151	
331	- Vervaardiging van medische apparatuur en instrumenten en van orthopedische artikelen	Aantal arbeiders	1 190	1 170	1 226	1 209
		Aantal bedienden	645	638	664	659
		Totaal	1 835	1 808	1 891	1 868
		Aantal uren (1)	239 542	210 603	248 714	249 942
		Trimestriële lonen (2)		461 092	2 039 118	
332	- Vervaardiging van wetenschappelijke en technische instrumenten	Aantal arbeiders	1 935	2 001	1 944	1 978
		Aantal bedienden	1 865	1 777	1 802	1 709
		Totaal	3 800	3 778	3 747	3 687
		Aantal uren (1)	501 199	473 013	504 936	503 389
		Trimestriële lonen (2)		1 134 895	3 991 927	
333	- Vervaardiging van controleapparatuur van industriële processen	Aantal arbeiders	85	89	75	93
		Aantal bedienden	291	289	269	335
		Totaal	376	378	345	428
		Aantal uren (1)	47 636	45 148	46 608	59 643
		Trimestriële lonen (2)		108 402	373 975	
334	- Vervaardiging van optische instrumenten en van foto- en filmapparatuur	Aantal arbeiders	226	226	229	259
		Aantal bedienden	187	190	186	212
		Totaal	413	416	415	471
		Aantal uren (1)	53 592	52 697	54 187	62 782
		Trimestriële lonen (2)		113 987	382 195	
335	- Vervaardiging van uurwerken	Aantal arbeiders	103	100	102	92
		Aantal bedienden	16	15	18	16
		Totaal	119	115	121	108
		Aantal uren (1)	13 247	10 620	13 890	12 025
		Trimestriële lonen (2)		26 078	95 936	
34	Vervaardiging en assemblage van auto's, aanhangwagens en opleggers	Aantal arbeiders	42 498	42 131	42 468	42 718
		Aantal bedienden	6 345	6 321	6 250	6 366
		Totaal	48 843	48 452	48 719	49 084
		Aantal uren (1)	5 936 921	5 416 021	6 025 568	6 097 875
		Trimestriële lonen (2)		14 977 369	49 170 474	
341	- Vervaardiging en assemblage van auto's	Aantal arbeiders	30 530	30 230	30 712	30 675
		Aantal bedienden	3 692	3 678	3 684	3 695
		Totaal	34 222	33 908	34 397	34 370
		Aantal uren (1)	4 047 976	3 725 471	4 181 398	4 133 160
		Trimestriële lonen (2)		10 905 897	35 929 186	
342	- Vervaardiging van carrosserieën, aanhangwagens en caravans	Aantal arbeiders	5 203	5 152	5 078	5 037
		Aantal bedienden	1 024	1 019	994	961
		Totaal	6 227	6 171	6 072	5 998
		Aantal uren (1)	777 497	702 399	765 736	800 270
		Trimestriële lonen (2)		1 751 103	5 529 773	
343	- Vervaardiging van onderdelen en accessoires voor auto's	Aantal arbeiders	6 765	6 749	6 677	7 006
		Aantal bedienden	1 629	1 624	1 571	1 710
		Totaal	8 394	8 373	8 249	8 716
		Aantal uren (1)	1 111 448	988 151	1 078 433	1 164 445
		Trimestriële lonen (2)		2 320 369	7 711 515	
35	Vervaardiging van overige transportmiddelen	Aantal arbeiders	5 054	5 070	5 113	5 163
		Aantal bedienden	4 407	4 468	4 382	4 498
		Totaal	9 461	9 538	9 496	9 661
		Aantal uren (1)	1 107 338	1 023 623	1 152 563	1 205 297
		Trimestriële lonen (2)		2 683 783	9 989 813	
353	- Vervaardiging van lucht- en ruimtevaartuigen	Aantal arbeiders	2 769	2 807	2 745	2 819
		Aantal bedienden	3 697	3 756	3 647	3 754
		Totaal	6 466	6 563	6 392	6 573
		Aantal uren (1)	760 769	714 801	768 799	812 346
		Trimestriële lonen (2)		1 893 632	7 093 977	

(1) Tot december 1998 uren-arbeiders, vanaf januari 1999 uren gepresteerd door de werknemers (bedienden en arbeiders).

(2) Brutolonen en -weden van de werknemers tewerkgesteld in de industriële afdelingen (in duizend BEF).

cijfers) - vervolg

Februari	Maart	April	Mei	Juni	Juli	Augustus	September	Oktober
3 712	3 767	3 713	3 624	3 564	3 574	3 614	3 577	3 736
2 959	3 057	2 964	2 986	2 950	2 950	3 028	2 971	3 042
6 671	6 824	6 677	6 610	6 514	6 524	6 642	6 548	6 778
947 608	1 062 684	855 596	978 204	871 245	606 599	802 280	900 430	990 388
	1 653 451			1 658 580			1 511 569	
1 196	1 206	1 189	1 188	1 188	1 187	1 200	1 227	1 235
629	629	602	603	601	596	601	605	606
1 825	1 835	1 791	1 791	1 789	1 783	1 801	1 832	1 841
255 950	281 167	224 277	253 632	227 276	160 157	217 663	236 739	258 090
	386 538			385 224			346 211	
2 071	2 120	2 081	1 990	1 930	1 946	1 973	1 906	2 061
1 769	1 855	1 806	1 823	1 789	1 785	1 842	1 773	1 848
3 840	3 975	3 887	3 813	3 719	3 731	3 815	3 679	3 909
550 346	626 671	506 256	577 454	514 207	344 417	470 537	521 943	580 753
	1 030 848			1 018 801			927 530	
93	96	100	97	98	95	96	98	97
339	346	329	335	337	342	356	362	356
432	442	429	432	435	437	452	460	453
62 641	69 336	54 046	64 830	56 067	51 139	53 340	64 214	68 135
	109 826			118 175			118 516	
261	257	255	261	260	258	258	260	255
208	212	212	210	208	212	215	217	218
469	469	467	471	468	470	473	477	473
65 693	71 468	59 559	69 636	61 097	43 813	49 472	63 927	69 222
	105 581			113 763			100 586	
91	88	88	88	88	88	87	86	88
14	15	15	15	15	15	14	14	14
105	103	103	103	103	103	101	100	102
12 978	14 042	11 458	12 652	12 598	7 073	11 268	13 607	14 188
	20 658			22 617			18 726	
42 710	42 842	42 888	42 810	42 794	43 040	43 203	43 327	43 924
6 374	6 392	6 407	6 429	6 431	6 410	6 390	6 389	6 402
49 084	49 234	49 295	49 239	49 225	49 450	49 593	49 716	50 326
6 822 122	7 263 826	6 188 501	6 731 890	6 246 427	4 606 876	4 873 416	6 389 569	7 171 590
	12 376 171			12 840 068			10 547 167	
30 668	30 712	30 707	30 566	30 543	30 689	30 737	30 711	31 320
3 691	3 689	3 699	3 698	3 682	3 649	3 632	3 623	3 630
34 359	34 401	34 406	34 264	34 225	34 338	34 369	34 334	34 950
4 698 278	5 044 759	4 285 003	4 595 206	4 353 223	3 276 548	3 251 176	4 334 045	5 002 950
	8 996 242			9 392 955			7 445 955	
5 022	5 094	5 116	5 130	5 165	5 259	5 337	5 402	5 421
963	968	975	976	993	1 002	1 000	1 003	1 004
5 985	6 062	6 091	6 106	6 158	6 261	6 337	6 405	6 425
863 431	883 157	763 290	875 754	756 031	402 113	717 563	854 150	892 753
	1 335 275			1 359 472			1 205 190	
7 020	7 036	7 065	7 114	7 086	7 092	7 129	7 214	7 183
1 720	1 735	1 733	1 755	1 756	1 759	1 758	1 763	1 768
8 740	8 771	8 798	8 869	8 842	8 851	8 887	8 977	8 951
1 260 413	1 335 910	1 140 208	1 260 930	1 137 173	928 215	904 677	1 201 374	1 275 887
	2 044 654			2 087 641			1 896 022	
5 193	5 186	5 191	5 229	5 203	5 289	5 290	5 300	5 300
4 519	4 526	4 564	4 546	4 567	4 606	4 594	4 648	4 659
9 712	9 712	9 755	9 775	9 770	9 895	9 884	9 948	9 959
1 280 330	1 351 299	1 095 880	1 283 214	1 170 261	787 902	1 091 914	1 206 343	1 317 234
	2 489 802			2 729 311			2 454 192	
2 841	2 881	2 886	2 931	2 925	3 007	3 016	3 020	3 004
3 765	3 780	3 816	3 794	3 814	3 843	3 829	3 874	3 885
6 606	6 661	6 702	6 725	6 739	6 850	6 845	6 894	6 889
857 237	909 668	757 505	899 999	777 532	570 079	770 651	816 984	906 012
	1 812 323			2 019 579			1 891 441	

Maandstatistiek van de industriële productie - PRODCOM

Tewerkstelling, uren en lonen volgens de hoofdactiviteit van de vestiging (voorlopige)

NACE Code	Omschrijving		1999		1999	2000
			November	December		Januari
354	- Vervaardiging van motorrijwielen en rijwielen	Aantal arbeiders	425	422	428	432
		Aantal bedienden	103	105	116	107
		Totaal	528	527	544	539
		Aantal uren (1)	55 697	51 079	65 279	69 172
		Trimestriële lonen (2)		118 119	404 765	
35B	- Verv. van overige transportmiddelen n.e.g., m.i.v. scheepsbouw en rollend materieel (35.B = 35.1 + 35.2 + 35.5)	Aantal arbeiders	1 860	1 841	1 938	1 912
		Aantal bedienden	607	607	619	637
		Totaal	2 467	2 448	2 558	2 549
		Aantal uren (1)	290 872	257 743	318 485	323 779
		Trimestriële lonen (2)		672 032	2 491 071	
36	Vervaardiging van meubels; overige industrie	Aantal arbeiders	17 452	17 561	17 585	17 514
		Aantal bedienden	3 392	3 444	3 408	3 447
		Totaal	20 844	21 005	20 994	20 961
		Aantal uren (1)	2 607 814	2 331 749	2 566 688	2 680 406
		Trimestriële lonen (2)		4 203 366	15 195 232	
361	- Vervaardiging van meubels	Aantal arbeiders	14 106	14 187	14 283	14 156
		Aantal bedienden	2 560	2 599	2 576	2 579
		Totaal	16 666	16 786	16 860	16 735
		Aantal uren (1)	2 125 354	1 862 177	2 101 394	2 174 821
		Trimestriële lonen (2)		3 399 724	12 385 397	
362	- Bewerking van edelstenen en vervaardiging van juwelen	Aantal arbeiders	1 879	1 897	1 836	1 885
		Aantal bedienden	373	380	375	410
		Totaal	2 252	2 277	2 211	2 295
		Aantal uren (1)	242 162	258 198	233 835	258 869
		Trimestriële lonen (2)		374 465	1 254 948	
363	- Vervaardiging van muziekinstrumenten	Aantal arbeiders				# #
		Aantal bedienden				# #
		Totaal				32
		Aantal uren (1)				4 165
		Trimestriële lonen (2)				
364	- Vervaardiging van sportartikelen	Aantal arbeiders	103	104	106	103
		Aantal bedienden	24	24	24	25
		Totaal	127	128	131	128
		Aantal uren (1)	16 551	12 841	17 296	16 874
		Trimestriële lonen (2)		24 813	89 916	
365	- Vervaardiging van spellen en speelgoed	Aantal arbeiders	431	444	435	448
		Aantal bedienden	152	155	144	156
		Totaal	583	599	580	604
		Aantal uren (1)	72 041	67 956	67 424	78 194
		Trimestriële lonen (2)		161 365	535 256	
366	- Overige industrie	Aantal arbeiders				# #
		Aantal bedienden				# #
		Totaal				1 167
		Aantal uren (1)				147 483
		Trimestriële lonen (2)				
36A	- Overige industrie, m.i.v. de vervaardiging van muziekinstrumenten (36.A = 36.3 + 36.6)	Aantal arbeiders	933	929	923	922
		Aantal bedienden	283	286	287	277
		Totaal	1 216	1 215	1 210	1 199
		Aantal uren (1)	151 706	130 577	146 738	151 648
		Trimestriële lonen (2)		242 999	929 715	
Totaal		Aantal arbeiders	376 884	374 876	375 895	376 722
		Aantal bedienden	160 966	160 690	159 665	162 227
		Totaal	537 850	535 566	535 560	538 949
		Aantal uren (1)	67 669 184	62 621 768	67 901 194	70 044 203
		Trimestriële lonen (2)		156 849 039	541 283 251	

(1) Tot december 1998 uren-arbeiders, vanaf januari 1999 uren gepresteerd door de werknemers (bedienden en arbeiders).

(2) Brutolonen en -weden van de werknemers tewerkgesteld in de industriële afdelingen (in duizend BEF).

cijfers) - vervolg en einde

Februari	Maart	April	Mei	Juni	Juli	Augustus	September	Oktober
427	425	427	427	426	425	439	454	460
106	109	109	111	114	115	112	116	117
533	534	536	538	540	540	551	570	577
73 148	78 829	67 132	76 796	66 476	48 173	50 593	71 787	68 839
	99 732			102 747			94 329	
1 925	1 880	1 878	1 871	1 852	1 857	1 835	1 826	1 836
648	637	639	641	639	648	653	658	657
2 573	2 517	2 517	2 512	2 491	2 505	2 488	2 484	2 493
349 945	362 802	271 243	306 419	326 253	169 650	270 670	317 572	342 383
	577 747			606 985			468 422	
17 580	17 585	17 528	17 630	17 561	17 497	17 521	17 653	17 634
3 452	3 465	3 465	3 481	3 471	3 469	3 476	3 511	3 537
21 032	21 050	20 993	21 111	21 032	20 966	20 997	21 164	21 171
2 884 172	3 093 177	2 463 519	2 946 426	2 685 955	1 659 118	2 146 492	2 845 286	2 919 812
	3 932 646			3 973 091			3 441 208	
14 199	14 212	14 202	14 258	14 160	14 126	14 161	14 272	14 263
2 581	2 586	2 588	2 589	2 584	2 582	2 583	2 608	2 617
16 780	16 798	16 790	16 847	16 744	16 708	16 744	16 880	16 880
2 358 603	2 498 013	2 038 597	2 398 176	2 194 343	1 259 670	1 842 366	2 287 139	2 381 905
	3 206 926			3 240 650			2 801 833	
1 910	1 912	1 878	1 921	1 938	1 903	1 890	1 901	1 880
416	418	417	424	420	417	417	418	423
2 326	2 330	2 295	2 345	2 358	2 320	2 307	2 319	2 303
269 415	319 822	200 464	283 871	260 997	238 692	101 604	311 010	279 158
	347 680			337 510			296 139	
# #	# #	# #	# #	# #	# #	# #	# #	# #
# #	# #	# #	# #	# #	# #	# #	# #	# #
32	32	32	32	32	31	31	32	34
3 824	4 625	3 816	4 697	4 165	2 644	3 192	4 105	4 602
	4 874			5 156			4 033	
105	107	104	106	106	108	106	105	102
26	26	24	25	26	24	25	26	25
131	133	128	131	132	132	131	131	127
17 882	19 986	15 985	18 810	16 864	11 501	14 062	17 193	18 532
	22 566			22 685			19 502	
448	441	447	446	454	460	462	465	470
154	153	156	157	159	159	162	167	176
602	594	603	603	613	619	624	632	646
81 517	86 743	71 215	84 580	70 018	50 620	59 716	75 969	76 359
	133 756			146 061			120 041	
# #	# #	# #	# #	# #	# #	# #	# #	# #
# #	# #	# #	# #	# #	# #	# #	# #	# #
1 161	1 163	1 145	1 153	1 153	1 156	1 160	1 170	1 181
152 931	163 988	133 442	156 292	139 568	95 991	125 552	149 870	159 256
	216 844			221 029			199 660	
918	913	897	899	903	900	902	910	919
275	282	280	286	282	287	289	292	296
1 193	1 195	1 177	1 185	1 185	1 187	1 191	1 202	1 215
156 755	168 613	137 258	160 989	143 733	98 635	128 744	153 975	163 858
	221 718			226 185			203 693	
376 415	376 399	376 273	376 587	377 133	377 882	379 448	380 555	381 917
162 255	162 647	162 747	162 962	163 144	163 389	164 043	164 662	165 208
538 670	539 046	539 020	539 549	540 277	541 271	543 491	545 217	547 125
73 908 047	79 096 632	66 639 685	76 101 172	68 661 488	49 120 124	61 568 774	72 425 445	76 800 514
	135 585 286			140 373 557			124 200 434	

Maandstatistiek van de industriële productie - PRODCOM

Waarde van de bestellingen voor bepaalde bedrijfstakken volgens

NACE code	Activiteit	Bestelling	1999		1999	2000
			November	December		Januari
17	Vervaardiging van textiel m.u.v. textielveredeling	Totaal	17 271	15 553	195 038	16 727
		Waarvan voor het buitenland	13 472	11 959	150 844	13 003
18	Vervaardiging van kleding en bontnijverheid	Totaal	1 508	1 302	22 168	1 892
		Waarvan voor het buitenland	659	478	9 648	767
21	Papier- en kartonnijverheid	Totaal	12 646	12 170	138 859	13 095
		Waarvan voor het buitenland	8 443	8 097	90 589	8 929
24	Chemische nijverheid	Totaal	79 028	76 582	888 805	82 915
		Waarvan voor het buitenland	60 837	57 482	686 512	65 217
27	Metallurgie	Totaal	16 223	14 294	179 917	17 465
		Waarvan voor het buitenland	12 868	11 362	140 368	13 824
28	Vervaardiging van produkten van metaal m.u.v. oppervlaktebehandeling en bekleding van metaal	Totaal	18 158	18 080	209 835	16 490
		Waarvan voor het buitenland	7 820	7 488	88 119	6 650
29	Vervaardiging van machines, apparaten en werktuigen	Totaal	21 479	33 872	271 412	23 802
		Waarvan voor het buitenland	15 560	25 042	192 575	18 177
30	Vervaardiging van kantoormachines en computers	Totaal	1 223	1 652	14 789	1 905
		Waarvan voor het buitenland	779	647	8 495	1 137
31	Vervaardiging van elektrische machines en apparaten	Totaal	14 802	12 486	150 021	13 273
		Waarvan voor het buitenland	8 869	7 563	90 998	8 200
32	Vervaardiging van audio-, video- en telecommunicatieapparatuur	Totaal	10 110	10 662	103 939	8 947
		Waarvan voor het buitenland	8 484	8 306	83 245	7 584
33	Vervaardiging van medische apparatuur, van precisie- en optische instrumenten en van uurwerken	Totaal	2 531	2 871	29 781	2 559
		Waarvan voor het buitenland	1 439	1 701	15 733	1 238
34	Vervaardiging en assemblage van auto's, aanhangwagens en opleggers	Totaal	52 866	54 809	621 045	46 880
		Waarvan voor het buitenland	46 271	48 372	554 134	40 310
35	Vervaardiging van overige transportmiddelen	Totaal	2 909	9 188	52 102	4 479
		Waarvan voor het buitenland	1 498	7 498	32 346	3 124

de hoofdactiviteit van de vestiging (voorlopige cijfers in miljoenen BEF)

Februari	Maart	April	Mei	Juni	Juli	Augustus	September	Oktober	NACE code
18 653	19 605	16 685	18 314	17 028	13 853	13 858	18 812	20 032	17
14 543	15 204	12 940	14 260	13 314	11 202	10 641	14 950	15 873	
3 215	2 544	1 435	1 726	1 510	1 597	2 258	2 205	1 656	18
1 058	1 182	649	875	738	818	992	1 044	799	
14 105	14 428	13 327	14 567	13 661	12 110	12 148	13 523	13 440	21
9 472	9 764	9 020	10 058	9 175	8 248	8 009	8 932	8 285	
88 121	96 906	86 801	99 096	91 674	81 810	84 548	90 830	90 801	24
68 719	75 194	67 670	76 558	70 570	63 877	63 590	69 802	68 231	
19 849	19 698	17 379	20 139	17 682	15 701	16 723	19 598	20 359	27
16 109	15 035	13 577	12 417	9 447	7 172	9 352	15 573	15 887	
18 128	21 745	18 727	20 752	21 903	13 670	19 555	20 089	20 526	28
7 542	9 809	7 746	8 535	9 441	5 747	9 164	8 563	8 534	
24 808	27 994	24 327	26 592	27 711	19 284	20 587	24 371	25 635	29
17 723	20 519	18 170	19 855	20 232	14 193	15 190	17 259	18 924	
1 755	2 802	2 168	2 187	2 972	1 497	1 895	2 927	1 788	30
1 413	2 247	1 511	1 613	2 419	1 164	1 258	2 070	1 288	
14 208	15 532	14 083	16 410	16 003	12 633	15 173	15 243	16 378	31
8 662	9 654	8 244	10 525	9 144	8 269	9 213	9 643	10 619	
10 121	12 869	15 307	11 854	12 220	10 172	16 409	12 804	13 104	32
8 882	10 217	13 098	9 948	10 476	8 775	13 838	11 331	11 668	
2 925	3 199	2 752	2 552	2 672	2 742	2 644	2 481	3 267	33
1 817	1 903	1 508	1 283	1 339	1 535	1 451	1 204	2 021	
55 394	68 033	57 484	59 732	52 653	48 326	38 818	59 035	49 529	34
49 335	62 039	52 712	54 897	47 393	44 231	35 245	53 216	44 414	
3 757	4 240	4 041	6 590	3 823	2 794	6 674	4 185	3 865	35
1 903	2 569	2 744	5 066	2 410	1 578	5 368	2 818	2 404	

Maandstatistiek van de industriële productie - PRODCOM

Leveringen (1) in waarde en in hoeveelheid volgens de CPA en de Prodcom-lijst (voorlopige cijfers)

Code (2)	Omschrijving	Eenheid	2000			
			Mei	Juni	Juli	Augustus
14	ANDERE DELFSTOFFEN	x 1000 BEF kg	2 771 276 6 465 100 218	2 572 514 6 037 781 567	1 601 454 3 684 134 269	2 453 575 5 780 172 734
	WAARVAN:					
141	- STEEN VOOR DE BOUW	x 1000 BEF kg	706 927 1 110 057 021	672 869 1 049 474 443	391 419 750 359 014	686 180 1 068 800 104
	WAARVAN:					
14111150	-- Kalksteen voor het bouwbedrijf, albast	x 1000 BEF kg	225 822 136 435 811	225 502 161 994 457	31 539 12 503 181	271 159 213 935 114
14111253	-- Zandsteen, onbewerkt of enkel kantrecht behouwen	x 1000 BEF kg	8 314 14 781 000	9 850 30 368 920	5 302 16 775 600	4 918 9 487 550
1412	-- Kalksteen, gips en krijt	x 1000 BEF kg	460 089 957 492 991	429 306 855 326 565	348 739 719 784 958	400 696 844 299 327
141210	--- Kalksteen en gips	x 1000 BEF kg	159 223 564 214 401	142 423 510 178 080	109 638 423 155 948	134 951 491 158 773
141220	--- Krijt en dolomiet	x 1000 BEF kg	300 866 393 278 590	286 883 345 148 485	239 101 296 629 010	265 745 353 140 554
142	- ZAND EN KLEI	x 1000 BEF kg	1 604 895 5 223 105 989	1 532 336 4 883 913 650	894 417 2 842 905 531	1 438 672 4 611 705 403
	WAARVAN:					
142112	-- Korrels, scherven, splinters en poeder van steen; keien, grint, steenslag waarvan:	x 1000 BEF kg	1 001 504 3 906 246 907	919 551 3 579 626 826	501 457 2 058 978 686	894 713 3 482 870 819
14211230	--- Steenslag voor de vervaardiging van beton, voor de wegenbouw en voor ander gebruik in de bouw	x 1000 BEF kg	781 718 3 131 611 457	739 723 2 909 769 186	409 124 1 748 922 866	726 186 2 873 129 149
142113	-- Macadam; teermacadam	x 1000 BEF kg	212 559 185 748 120	231 796 212 100 430	123 862 129 374 640	202 524 172 770 984
14301	- MINERALEN VOOR DE CHEMISCHE EN KUNSTMESTINDUSTRIE	x 1000 BEF kg	291 407 68 209 085	213 434 47 513 563	161 445 34 058 515	171 109 38 648 539
	WAARVAN:					
14301390	-- Andere minerale stoffen, n.e.g.	x 1000 BEF kg	269 470 64 379 754	168 599 38 095 836	142 645 30 834 126	155 540 35 852 076
15	VOEDINGSMIDDELEN EN DRANKEN (4)	x 1000 BEF -	57 524 486	54 274 856	48 806 028	54 813 299
151	- VLEES EN VLEESPRODUKTEN (5)	x 1000 BEF -	10 112 408	9 408 293	8 800 710	10 170 450
	WAARVAN:					
1511	-- Vers en geconserveerd vlees (behalve van gevogelte) (5)	x 1000 BEF -	3 470 895	3 287 760	2 976 554	3 638 058
	WAARVAN:					
15111	--- Vlees en eetbare slachtafval van runderen, varkens, schapen, geiten, paarden en ezels (5) waarvan:	x 1000 BEF kg	3 225 635 41 644 303	3 072 895 38 479 207	2 791 947 35 447 640	3 400 271 42 927 674
151111	---- Vlees van runderen, vers of gekoeld (5)	x 1000 BEF kg	560 532 2 791 947	548 332 2 649 265	522 830 2 703 912	673 131 3 813 601
15111140	----- Vers of gekoeld rundvlees (hele dieren, halve dieren, voorvoeten en achtervoeten) (5)	x 1000 BEF kg	30 734 151 786	27 889 135 074	26 187 124 299	27 929 138 149
15111190	----- Rundvlees, ander, vers of gekoeld (5)	x 1000 BEF kg	529 798 2 640 161	520 443 2 514 191	496 643 2 579 613	645 202 3 675 452

(1) Leveringen m.i.v. aan het buitenland geleverd maakloonwerk.

(2) Statistische classering van producten gekoppeld aan activiteiten - CPA (2-6 cijfers); Prodcom-lijst (8 cijfers).

(4) M.u.v. slachten en melkerijen.

(5) M.u.v. slachten.

Maandstatistiek van de industriële productie - PRODCOM

Leveringen (1) in waarde en in hoeveelheid volgens de CPA en de Prodcom-lijst
(voorlopige cijfers) - vervolg

Code (2)	Omschrijving	Eenheid	2000			
			Mei	Juni	Juli	Augustus
151113	---- Vlees van varkens, vers of gekoeld (5)	x 1000 BEF kg	2 188 082 29 326 733	1 978 625 25 674 935	1 795 419 23 752 114	2 238 120 29 251 056
15111330	----- Verse of gekoelde varkens, hele en halve dieren (5)	x 1000 BEF kg	271 575 3 924 107	233 207 3 365 648	239 147 3 647 121	344 391 5 066 687
15111350	----- Verse of gekoelde varkenshammen, -schouders en delen daarvan (5)	x 1000 BEF kg	301 321 3 434 367	273 107 3 042 465	258 570 2 804 375	290 848 3 478 284
15111390	----- Vers of gekoeld varkensvlees, n.e.g. (5)	x 1000 BEF kg	1 615 186 21 968 259	1 472 311 19 266 822	1 297 702 17 300 618	1 602 881 20 706 085
151114	---- Vlees van varkens, bevroren (5)	x 1000 BEF kg	268 467 4 653 784	361 952 5 697 531	303 349 5 206 264	294 016 5 310 894
15111500	---- Vers of gekoeld lams- of schapevlees (5)	x 1000 BEF kg	22 117 78 032	21 972 77 889	18 874 69 564	24 870 95 259
15111800	---- Vlees van paarden, ezels, muidieren of muilezels, vers, gekoeld of bevroren (5)	x 1000 BEF kg	85 802 502 854	70 507 420 143	68 992 420 025	72 548 435 053
15111900	---- Eetbare slachtafvallen, enz., vers, gekoeld of bevroren (5)	x 1000 BEF kg	48 850 3 923 687	49 035 3 677 928	40 336 2 996 095	50 332 3 696 820
15112	--- Huidwol en ongelooide huiden en vellen van runderen of paardachtigen (5)	x 1000 BEF -	6 855	11 353	8 570	3 234
151130	--- Runder-, schape-, geite- en varkensvet en vet van gevogelte (5) waarvan:	x 1000 BEF kg	43 425 4 156 188	41 504 4 001 492	42 407 4 042 748	45 467 4 308 227
15113030	---- Vet van varkens en pluimvee, vers, gekoeld, bevroren, gezouten, enz., of gerookt (5)	x 1000 BEF kg	8 295 743 408	7 366 677 453	13 045 1 065 223	12 769 983 642
151140	--- Ruwe afvallen, niet geschikt voor menselijke consumptie (5)	x 1000 BEF kg	194 980 10 917 134	162 008 9 158 041	133 630 7 778 613	189 086 7 906 281
15114030	---- Darmen, blazen en magen van dieren, andere dan die van vissen, in hun geheel of in stukken (5)	x 1000 BEF kg	63 224 1 658 316	68 273 1 946 986	44 780 1 007 028	63 056 1 021 495
15114090	---- Andere afvalproducten, niet geschikt voor menselijke consumptie (5)	x 1000 BEF kg	131 756 9 258 818	93 735 7 211 055	88 850 6 771 585	126 030 6 884 786
1512	-- Vers en geconserveerd vlees van gevogelte waarvan:	x 1000 BEF kg	2 353 112 47 894 487	2 083 258 46 997 628	1 877 174 41 077 809	2 200 701 42 223 795
151211	--- Vlees en eetbare slachtafvallen van pluimvee, vers of gekoeld waarvan:	x 1000 BEF kg	1 844 137 31 982 811	1 678 711 34 908 742	1 496 729 30 011 941	1 688 735 28 520 753
15121113	---- Kippen, niet in stukken gesneden, vers of gekoeld	x 1000 BEF kg	497 134 8 158 806	416 617 7 038 538	354 656 5 776 274	384 697 6 704 266
15121153	---- Delen van hanen of kippen, vers of gekoeld	x 1000 BEF kg	1 302 908 20 411 071	1 221 327 19 246 683	1 106 954 16 666 979	1 259 565 18 063 202
15121155	---- Delen van kalkoenen, vers of gekoeld	x 1000 BEF kg	6 878 53 710	6 552 53 239	5 630 43 182	7 713 58 644
15121170	---- Slachtafvallen en levers van pluimvee, vers of gekoeld	x 1000 BEF kg	20 517 3 325 387	20 525 8 542 054	19 913 7 507 344	24 310 3 663 286

(1) Leveringen m.i.v. aan het buitenland geleverd maakloonwerk.

(2) Statistische classering van producten gekoppeld aan activiteiten - CPA (2-6 cijfers); Prodcom-lijst (8 cijfers).

(5) M.u.v. slachterijen.

Maandstatistiek van de industriële productie - PRODCOM

Leveringen (1) in waarde en in hoeveelheid volgens de CPA en de Prodcom-lijst (voorlopige cijfers) - vervolg

Code (2)	Omschrijving	Eenheid	2000			
			Mei	Juni	Juli	Augustus
151212	--- Vlees en eetbare slachtafval van pluimvee, bevroren waarvan:	x 1000 BEF kg	457 032 15 469 687	367 363 11 713 740	341 831 10 750 808	467 859 13 294 015
15121213	---- Kippen, niet in stukken gesneden, bevroren	x 1000 BEF kg	120 859 4 144 928	56 142 1 889 002	43 525 1 320 082	86 062 2 737 120
15121253	---- Delen van kippen, bevroren	x 1000 BEF kg	286 993 8 741 632	262 041 7 436 560	248 569 6 893 944	312 600 8 640 147
1513	-- Vleeswaren en -conserven	x 1000 BEF -	4 288 401	4 037 275	3 946 982	4 331 691
	waarvan:					
151311	--- Vlees en eetbare slachtafval, gezouten, gepekeld, gedroogd of gerookt; meel en poeder van vlees of slachtafval	x 1000 BEF kg	686 005 4 018 410	645 177 3 889 393	637 297 3 876 931	732 310 4 326 890
15131110	---- Hammen en schouders van varkens alsmede delen daarvan, met been, gedroogd, gezouten of gerookt	x 1000 BEF kg	218 971 1 033 070	195 355 962 452	198 630 915 158	233 533 1 124 288
15131130	---- Buiken van varkens alsmede delen daarvan, gedroogd, gezouten of gerookt	x 1000 BEF kg	146 233 1 207 673	171 321 1 397 911	161 817 1 388 489	185 121 1 518 991
15131150	---- Ander varkensvlees, gedroogd, gezouten of gerookt, n.e.g.	x 1000 BEF kg	256 476 1 537 286	228 460 1 344 048	223 255 1 325 031	254 988 1 455 348
15131170	---- Rundvlees, gedroogd, gezouten of gerookt	x 1000 BEF kg	18 644 53 325	12 404 36 750	12 943 37 945	14 769 42 337
15131190	---- *Ander vlees, n.e.g., gedroogd, gezouten of gerookt; meel en poeder van vlees of slachtafval*	x 1000 BEF kg	45 681 187 056	37 637 148 232	40 652 210 308	43 899 185 926
151312	--- Andere bereidingen en conserven, van vlees, slachtafval of bloed; extr. en sappen van vlees, vis en ongew. dierenwaarvan:	x 1000 BEF kg	3 458 267 24 972 072	3 268 259 23 683 898	3 186 995 22 171 301	3 487 737 24 646 399
15131215	--- Worst en dergelijke producten, excl. leverworst	x 1000 BEF kg	832 109 6 422 588	763 282 5 948 618	855 225 6 217 745	915 473 6 666 450
15131223	--- Bereidingen van levers van ganzen en eenden	x 1000 BEF kg	9 270 40 540	9 946 43 110	9 310 41 696	10 492 41 626
15131225	--- Bereidingen en conserven van lever van andere dieren of pluimvee, behalve eenden of ganzen	x 1000 BEF kg	108 445 839 289	98 575 757 926	94 669 735 277	117 142 877 729
15131233	--- Andere bereidingen van vlees van kalkoenen	x 1000 BEF kg	158 495 735 228	147 280 729 322	135 661 617 560	118 125 556 054
15131235	--- Andere bereidingen van vlees van ander pluimvee	x 1000 BEF kg	610 243 4 022 107	587 753 4 066 074	535 881 3 490 377	569 922 3 656 876
15131243	--- Andere bereidingen van hammen van varkens en van delen daarvan	x 1000 BEF kg	605 974 3 217 749	543 692 2 857 170	537 070 2 765 833	584 851 2 947 863
15131245	--- Andere bereidingen van schouders van varkens en van delen daarvan	x 1000 BEF kg	134 153 1 788 606	134 568 1 762 078	96 204 1 262 719	138 009 1 783 731
15131253	--- Bereidingen van varkensvlees, incl. mengsels, met gew. % vlees of slachtafval, spek of vet < 40	x 1000 BEF kg	145 696 1 402 351	139 327 1 224 627	152 626 1 241 731	133 326 1 087 558
15131259	--- Andere bereidingen van varkensvlees, inclusief mengsels, n.e.g., andere	x 1000 BEF kg	435 331 3 500 673	413 808 3 270 130	396 121 3 093 874	472 409 3 632 309

(1) Leveringen m.i.v. aan het buitenland geleverd maakloonwerk.

(2) Statistische classering van producten gekoppeld aan activiteiten - CPA (2-6 cijfers); Prodcom-lijst (8 cijfers).

Maandstatistiek van de industriële productie - PRODCOM

Leveringen (1) in waarde en in hoeveelheid volgens de CPA en de Prodc-com-lijst
(voorlopige cijfers) - vervolg

Code (2)	Omschrijving	Eenheid	2000			
			Mei	Juni	Juli	Augustus
15131260	--- Bereidingen van rundvlees	x 1000 BEF kg	239 726 1 451 550	237 677 1 409 435	205 209 1 400 919	238 699 1 621 481
15131270	--- Extracten en sappen van vlees, vis en ongewervelde waterdieren	x 1000 BEF kg	1 977 21 910	2 398 23 325	1 850 19 479	1 821 13 101
15201	- BEREIDINGEN EN CONSERVEN VAN VIS	x 1000 BEF kg	1 181 806 4 771 081	1 162 659 4 998 575	1 009 991 4 114 184	1 082 526 4 317 004
15201190	-- Visfilets en ander visvlees, vers of gekoeld	x 1000 BEF kg	223 643 657 495	199 197 632 963	186 448 561 769	194 745 606 305
152012	-- Vis, visfilets, ander visvlees en levers, hom en kuit, van vis, bevroren waarvan:	x 1000 BEF kg	157 577 585 771	148 452 537 610	124 669 428 373	145 572 494 016
15201270	--- Bevroren visfilets	x 1000 BEF kg	100 879 369 356	95 955 346 740	83 666 279 234	98 080 329 386
152013	-- Vis, gedroogd, gezouten of gepekeld; gerookte vis; vismeel, geschikt voor menselijke consumptiewaarvan:	x 1000 BEF kg	168 107 506 849	152 338 511 243	129 833 416 448	137 967 425 804
15201353	--- Gerookte Pacificse zalm, Atlantische zalm en Donauzalm (inclusief filets)	x 1000 BEF kg	102 454 190 834	92 312 166 630	81 316 151 915	86 620 173 010
15201359	--- Gerookte vis (behalve zalm en haring), inclusief filets	x 1000 BEF kg	58 442 232 690	48 708 207 935	41 463 183 525	45 366 191 132
152014	-- Andere bereidingen en conserven van vis; kaviaar waarvan:	x 1000 BEF kg	266 136 1 649 715	297 361 1 882 600	222 447 1 393 004	239 213 1 503 405
15201411	--- Bereidingen en conserven van zalm (niet fijngeemaakt)	x 1000 BEF kg	12 311 44 684	12 546 46 551	8 687 32 941	9 707 35 596
15201412	--- Bereidingen en conserven van haring (niet fijngeemaakt)	x 1000 BEF kg	27 474 261 505	24 443 221 856	19 159 178 632	22 227 213 127
15201419	--- Bereidingen en conserven van andere vissoorten, niet fijngeemaakt en geen vissticks	x 1000 BEF kg	51 770 399 103	44 761 348 002	45 663 352 382	44 672 357 156
15201430	--- Andere bereidingen en conserven van vis	x 1000 BEF kg	141 597 717 726	182 955 1 065 435	124 081 674 697	138 356 736 712
152015	-- Schaaldieren, bevroren; weekdieren en andere ongewervelde waterdieren, bevroren, gedroogd, gezouten of	x 1000 BEF kg	198 566 662 255	191 480 644 909	146 352 565 770	205 972 647 810
15201600	-- Schaaldieren, weekdieren enz., bereid of geconserveerd	x 1000 BEF kg	167 777 708 996	173 831 789 250	200 242 748 820	159 057 639 664
153	- BEREIDINGEN EN CONSERVEN VAN GROENTEN EN FRUIT	x 1000 BEF -	6 651 733	6 145 406	5 710 041	5 457 543
15311	-- Bereidingen en conserven van aardappelen waarvan:	x 1000 BEF kg	2 597 978 86 392 382	2 181 216 72 167 276	1 958 588 81 820 507	1 850 700 76 160 880
15311250	--- Aardappelen, op andere wijze verduurzaamd dan in azijn of azijnzuur, bevroren	x 1000 BEF kg	1 188 810 55 621 378	1 003 533 47 858 357	1 079 747 51 031 600	1 076 214 51 612 316
15311290	--- Aardappelen, in andere vorm dan van meel, gries of vlokken, verduurzaamd, niet bevroren	x 1000 BEF kg	1 290 110 26 865 046	1 076 371 21 056 700	780 345 27 556 440	685 909 21 726 017

(1) Leveringen m.i.v. aan het buitenland geleverd maakloonwerk.

(2) Statistische classering van producten gekoppeld aan activiteiten - CPA (2-6 cijfers); Prodc-com-lijst (8 cijfers).

Maandstatistiek van de industriële productie - PRODCOM

Leveringen (1) in waarde en in hoeveelheid volgens de CPA en de Prodcom-lijst (voorlopige cijfers) - vervolg

Code (2)	Omschrijving	Eenheid	2000			
			Mei	Juni	Juli	Augustus
153210	- - Vruchte- en groentesappen	x 1000 BEF l	670 327 21 209 496	705 459 22 048 832	556 634 18 328 822	519 488 15 813 390
	waarvan:					
15321015	--- Andere sinaasappelsap, ongegist, zonder toegevoegde alcohol, niet geconcentreerd	x 1000 BEF l	391 578 13 288 832	392 498 13 895 752	329 321 11 280 277	314 771 9 907 238
15321023	--- Ananassap, ongegist, zonder toegevoegde alcohol, niet geconcentreerd	x 1000 BEF l	11 654 348 154	11 586 332 923	9 473 285 617	7 766 239 010
15321024	--- Tomatesap, ongegist, zonder toegevoegde alcohol	x 1000 BEF l	13 948 565 133	12 562 505 268	11 388 438 665	11 894 471 641
15321025	--- Druivesap (inclusief most), ongegist, zonder toegevoegde alcohol, niet geconcentreerd	x 1000 BEF l	6 250 215 324	4 897 172 622	4 668 161 641	4 227 144 070
15321026	--- Appelsap, ongegist, zonder toegevoegde alcohol, niet geconcentreerd	x 1000 BEF l	68 162 2 682 672	71 857 2 868 929	65 415 3 097 126	49 935 2 092 852
15321030	--- Mengsels van sappen, ongegist, zonder toegevoegde alcohol, niet geconcentreerd	x 1000 BEF l	58 677 1 426 961	48 073 1 210 644	39 787 1 017 651	36 034 939 045
1533	- - Bereidingen en conserven van groenten en vruchten n.e.g.	x 1000 BEF kg	3 383 428 124 172 892	3 258 731 120 675 096	3 194 819 116 548 183	3 087 355 114 587 204
	waarvan:					
15331	--- Bereidingen en conserven van groenten (exclusief aardappelen)	x 1000 BEF kg	2 559 560 98 761 488	2 462 812 97 036 571	2 310 021 90 693 763	2 323 541 91 783 985
15331100	---- Bevoren groenten	x 1000 BEF kg	1 896 532 70 950 363	1 734 389 64 272 568	1 616 681 58 360 097	1 674 941 62 743 382
153314	---- Groenten, op andere wijze verduurzaamd dan in azijn of azijnzuur	x 1000 BEF kg	609 932 26 675 780	685 935 31 910 332	631 696 31 073 732	580 969 27 075 399
	waarvan:					
15331430	----- Paddenstoelen en truffels, op andere wijze bereid of verduurzaamd dan in azijn of azijnzuur	x 1000 BEF kg	7 443 128 671	4 734 69 350	2 969 40 015	2 022 14 191
15331440	----- Andere groenten, op andere wijze verduurzaamd dan in azijn, enz., bevroren, n.e.g.	x 1000 BEF kg	70 051 1 268 715	63 852 1 251 873	48 371 1 188 745	55 046 962 369
15331462	----- Erwten, op andere wijze verduurzaamd dan in azijn of azijnzuur, niet bevroren	x 1000 BEF kg	51 262 2 874 859	131 693 7 509 834	99 392 5 434 342	57 111 3 222 711
15331490	----- Andere groenten en mengsels van groenten op andere wijze verduurzaamd dan in azijn of azijnzuur, niet bevroren	x 1000 BEF kg	327 009 13 488 477	320 779 14 014 759	324 392 15 006 362	289 789 12 588 470
153322	--- Jam, vruchtengelei, vruchten- en notenmoes en vruchten- en notenpasta	x 1000 BEF kg	390 956 6 160 904	365 306 5 630 424	381 748 5 722 476	369 863 5 896 419
153325	--- Andere conserven van vruchten	x 1000 BEF kg	238 370 12 094 367	245 441 12 095 208	322 660 13 918 698	209 434 11 362 042
154	- DIERLIJKE EN PLANTAARDIGE OLIE EN VETTEN	x 1000 BEF kg	4 308 472 288 468 553	3 968 487 268 995 160	3 219 640 203 080 272	3 995 388 271 666 336
	WAARVAN:					
154111	-- Dierlijke oliën en vetten, ruw of geraffineerd, andere dan runder-, schape-, geite- en varkensvet, en vet	x 1000 BEF kg	94 703 9 284 436	98 059 9 136 330	84 096 8 120 963	82 190 7 169 235
1542	-- Geraffineerde oliën en vetten	x 1000 BEF kg	1 654 457 80 892 355	1 572 244 76 789 340	1 142 559 54 707 107	1 511 978 72 664 322
	waarvan:					

(1) Leveringen m.i.v. aan het buitenland geleverd maakloonwerk.

(2) Statistische classering van producten gekoppeld aan activiteiten - CPA (2-6 cijfers); Prodcom-lijst (8 cijfers).

Maandstatistiek van de industriële productie - PRODCOM

Leveringen (1) in waarde en in hoeveelheid volgens de CPA en de Prodcom-lijst
(voorlopige cijfers) - vervolg

Code (2)	Omschrijving	Eenheid	2000			
			Mei	Juni	Juli	Augustus
154213	- - - Dierlijke en plantaardige vetten en oliën, alsmede fracties daarvan, gehydrogeneerd, veresterd, doch niet	x 1000 BEF kg	311 023 12 977 121	297 684 12 450 788	264 999 10 556 282	366 542 14 803 994
15431050	- - Bereidingen van vetten en oliën voor menselijke consumptie (vloeibare margarine)	x 1000 BEF kg	227 137 5 248 190	222 779 5 274 759	244 852 5 417 466	317 335 7 104 947
15521000	- CONSUMPTIE-IJS, OOK INDIEN CACAO BEVATTEND	x 1000 BEF l	1 183 425 19 390 571	1 145 581 18 522 306	925 583 15 193 932	758 004 11 914 595
156	- MAALDERIJPRODUKTEN, ZETMEEL EN ZETMEELPRODUKTEN	x 1000 BEF kg	4 358 858 294 027 257	3 863 534 279 048 560	3 642 938 268 962 234	3 614 163 274 457 882
1561	- - Maalderijproducten	x 1000 BEF kg	2 574 577 195 071 881	2 293 221 180 398 947	1 962 430 158 451 967	2 214 322 185 713 585
15612	- - - Meel van granen en ander plantaardig meel, alsmede mengsels daarvan	x 1000 BEF kg	1 433 129 119 133 220	1 355 239 113 199 846	1 060 329 96 047 848	1 328 520 118 841 603
15612100	- - - - Meel van tarwe of van mengkoren	x 1000 BEF kg	1 130 783 113 821 759	1 057 952 108 064 622	782 141 91 620 654	1 030 394 114 223 222
15612200	- - - - Meel van granen, andere dan van tarwe of van mengkoren	x 1000 BEF kg	37 882 1 839 747	31 602 1 545 960	23 460 1 154 317	25 207 1 277 983
15612400	- - - - Mengsels en deeg, voor de bereiding van bakkerswaren bedoeld bij GN 1905	x 1000 BEF kg	264 464 3 471 714	265 685 3 589 264	254 728 3 272 877	272 919 3 340 398
15613	- - - Gries, griesmeel en pellets en andere producten van granen waarvan:	x 1000 BEF kg	381 691 27 563 118	351 587 25 424 765	286 166 22 468 592	319 032 25 893 409
156133	- - - - Andere graanproducten (inclusief corn-flakes) waarvan:	x 1000 BEF kg	287 380 11 278 944	264 873 10 604 812	211 957 9 330 773	231 056 10 500 161
15613335	- - - - - Graankiemen, ook indien geplet, in vlokken of gemalen	x 1000 BEF kg	3 629 497 613	4 201 562 149	3 380 485 304	3 625 509 812
15613353	- - - - - Andere bereidingen verkregen door het poffen of roosteren van granen	x 1000 BEF kg	179 371 2 393 922	167 540 2 105 101	124 724 1 436 225	126 797 1 797 075
156140	- - - Halfwitte of volwitte rijst	x 1000 BEF kg	644 294 15 672 273	479 121 12 776 372	522 074 13 358 473	463 088 10 856 057
156150	- - - Zemelen en andere resten van het bewerken van granen	x 1000 BEF kg	115 463 32 703 270	107 274 28 997 964	93 861 26 577 054	103 682 30 122 516
1562	- - Zetmeel en zetmeelproducten waarvan:	x 1000 BEF kg	1 784 281 98 955 376	1 570 313 98 649 613	1 680 508 110 510 267	1 399 841 88 744 297
156210	- - - Maisolie en fracties daarvan, niet chemisch gewijzigd	x 1000 BEF kg	337 777 13 625 053	248 328 11 980 962	200 232 8 738 323	211 828 10 343 319
15622140	- - - Karamel (op basis van suiker)	x 1000 BEF kg	8 765 264 770	6 712 224 365	7 308 220 258	6 267 190 845
15622190	- - - Andere, invertsuiker daaronder begrepen	x 1000 BEF kg	225 845 5 980 900	141 273 4 113 191	159 859 4 768 935	134 696 3 837 560
156222	- - - Zetmeel; inuline; tarweglutien; dextrine en ander gewijzigd zetmeel waarvan:	x 1000 BEF kg	338 537 13 590 671	303 918 12 838 520	342 574 15 857 814	295 551 13 656 910

(1) Leveringen m.i.v. aan het buitenland geleverd maakloonwerk.

(2) Statistische classering van producten gekoppeld aan activiteiten - CPA (2-6 cijfers); Prodcom-lijst (8 cijfers).

Maandstatistiek van de industriële productie - PRODCOM

Leveringen (1) in waarde en in hoeveelheid volgens de CPA en de Prodcom-lijst
(voorlopige cijfers) - vervolg

Code (2)	Omschrijving	Eenheid	2000			
			Mei	Juni	Juli	Augustus
15622270	--- Dextrine en ander gewijzigd zetmeel	x 1000 BEF kg	72 409 3 586 140	66 257 3 108 355	73 249 3 985 125	66 389 3 413 645
157	- BEREIDE DIERVOEDERS	x 1000 BEF kg	5 492 274 559 438 891	5 142 692 515 903 589	5 005 381 518 212 950	5 417 296 564 825 643
1571	-- Bereide veevoeders	x 1000 BEF kg	5 262 468 550 490 271	4 930 114 507 831 304	4 859 957 511 332 415	5 260 095 557 292 948
	waarvan:					
15711001	--- Kernvoeders (premixen)	x 1000 BEF kg	561 497 20 358 128	537 167 16 117 100	549 943 17 668 154	562 680 18 069 389
15711003	--- Bereidingen voor het voederen van varkens	x 1000 BEF kg	2 432 322 311 353 710	2 303 156 290 039 160	2 275 046 291 378 185	2 400 353 307 764 312
15711005	--- Bereidingen voor het voederen van rundvee	x 1000 BEF kg	764 701 83 923 788	736 661 80 170 845	721 673 81 394 600	779 967 89 276 924
15711007	--- Andere bereidingen voor het voederen van dieren: pluimvee	x 1000 BEF kg	1 084 726 116 704 711	974 305 105 407 484	958 001 104 081 233	1 128 455 124 067 836
157210	-- Bereide voeders voor huisdieren	x 1000 BEF kg	229 806 8 948 620	212 578 8 072 285	145 424 6 880 535	157 201 7 532 695
158	- OVERIGE VOEDINGSMIDDELEN	x 1000 BEF -	15 429 831	14 342 616	13 187 167	15 980 445
15811	-- Bakkerijproducten	x 1000 BEF kg	1 808 216 27 811 769	1 780 081 27 005 532	1 814 741 28 078 087	1 859 716 28 032 704
15811100	--- Vers brood, waaraan geen honing, eieren, kaas of vruchten zijn toegevoegd	x 1000 BEF kg	1 087 929 23 027 279	1 059 876 22 307 607	1 089 557 23 257 668	1 102 376 23 302 105
15811200	--- Andere gezoete bakkers- en banketwaren	x 1000 BEF kg	720 287 4 784 490	720 205 4 697 925	725 184 4 820 419	757 340 4 730 599
15821	-- Beschuit, koekjes en ander houdbaar banketbakkerswerk	x 1000 BEF kg	2 461 825 24 052 692	2 247 127 22 075 880	2 029 128 20 632 520	2 379 041 22 785 851
	waarvan:					
158212	--- Ontbijtkoek; koekjes en biscuits, gezoet; wafels en wafeltjes	x 1000 BEF kg	1 933 430 18 069 452	1 752 671 16 409 717	1 575 116 15 500 472	1 894 833 17 136 288
	waarvan:					
15821253	---- Gezoete koekjes, biscuits, wafels en wafeltjes met cacao	x 1000 BEF kg	1 009 402 9 816 782	910 201 8 937 002	926 191 9 258 969	1 010 213 9 235 661
15821255	---- Gezoete koekjes en biscuits zonder cacao	x 1000 BEF kg	571 491 4 674 689	504 835 4 467 462	442 835 3 867 789	545 187 4 733 964
15821330	--- Wafels en wafeltjes, met een watergehalte van meer dan 10 %	x 1000 BEF kg	84 889 1 159 244	76 829 1 059 125	68 027 956 664	90 613 1 257 321
15821390	--- Andere koekjes en biscuits, ongezoet	x 1000 BEF kg	149 387 1 651 053	134 982 1 525 083	140 796 1 520 863	134 543 1 507 708
1583	-- Suiker	x 1000 BEF kg	2 531 107 148 225 357	2 138 034 117 989 814	1 845 560 99 666 752	2 113 071 137 729 182
15831	--- Suiker	x 1000 BEF kg	2 523 341 140 345 617	2 130 109 110 190 594	1 838 409 91 247 732	2 091 129 100 344 923
	waarvan:					

(1) Leveringen m.i.v. aan het buitenland geleverd maakloonwerk.

(2) Statistische classering van producten gekoppeld aan activiteiten - CPA (2-6 cijfers); Prodcom-lijst (8 cijfers).

Maandstatistiek van de industriële productie - PRODCOM

Leveringen (1) in waarde en in hoeveelheid volgens de CPA en de Prodcop-lijst
(voorlopige cijfers) - vervolg

Code (2)	Omschrijving	Eenheid	2000			
			Mei	Juni	Juli	Augustus
158312	--- Rietsuiker en beetwortelsuiker, geraffineerd, alsmede chemisch zuivere saccharose, in vaste vorm	x 1000 BEF kq	2 380 931 110 439 423	1 999 866 82 645 726	1 748 832 73 722 240	2 002 803 87 359 768
15832000	--- Bietenpulp, uitgeperst suikerriet (ampas) en andere afvalen van de suikerindustrie	x 1000 BEF kq	7 766 7 879 740	7 925 7 799 220	7 151 8 419 020	21 942 37 384 259
1584	-- Cacao, chocolade en suikerwerk	x 1000 BEF kq	4 242 247 40 135 314	3 872 931 34 124 814	3 681 548 33 590 895	5 550 152 47 232 950
	waarvan:					
158422	--- Chocolade en andere bereidingen voor menselijk gebruik die cacao bevatten anders dan in het groot verpakt/waarvan:	x 1000 BEF kq	1 693 538 9 492 890	1 798 838 9 103 862	1 625 139 8 521 579	2 577 666 11 887 924
15842233	---- Chocolade, enz., in de vorm van tabletten, staven of repen, gevuld	x 1000 BEF kq	190 063 1 060 007	170 472 940 100	190 114 1 025 247	236 311 1 253 012
15842243	---- Bonbons of pralines met chocolade, alcohol bevattend	x 1000 BEF kq	106 496 578 420	84 469 424 005	52 533 284 015	114 874 444 297
15842245	---- Andere bonbons of pralines met chocolade	x 1000 BEF kq	421 923 1 335 608	470 076 1 357 034	450 720 1 384 588	718 628 2 608 216
15842253	---- Andere chocolade en chocoladewerken, gevuld	x 1000 BEF kq	396 576 1 569 589	544 165 1 894 288	383 665 1 140 089	958 415 2 892 930
15842255	---- Andere chocolade en chocoladewerken, niet gevuld	x 1000 BEF kq	28 768 149 230	17 827 96 432	12 043 61 838	54 544 260 350
15842290	---- Bereidingen, cacao bevattend, excl. chocolate in repen/staven/blokken e.d., bonbons- pralines- boterhampasta-	x 1000 BEF kq	44 866 666 558	38 067 588 419	38 503 588 826	45 811 673 695
15842330	--- Suikerwerk, witte chocolade	x 1000 BEF kq	261 991 2 622 529	249 894 2 457 101	226 364 2 244 802	386 194 3 960 641
15842365	--- Gom- en geleiprodukten, inclusief vruchtenpasta's toebereid als suikergoed	x 1000 BEF kq	320 342 3 939 933	249 392 2 958 705	319 585 4 110 497	284 262 3 479 720
15842373	--- Zuurtesjes en dergelijk hardgekookt suikerwerk, ook indien gevuld	x 1000 BEF kq	68 454 728 881	66 025 737 916	35 662 417 391	41 817 466 894
15842375	--- Karamels, toffees en dergelijke	x 1000 BEF kq	44 831 524 514	43 112 510 778	56 607 657 904	63 200 751 141
15851	-- Macaroni, noedels, koeskoes en dergelijke deegwaren	x 1000 BEF kq	705 942 10 099 319	605 842 8 970 732	592 385 8 263 946	658 953 9 829 134
	waarvan:					
15851233	--- Deegwaren, gekookt of gevuld	x 1000 BEF kq	356 814 3 330 862	297 695 2 705 957	328 746 2 908 799	338 416 3 059 983
15861	-- Koffie en thee	x 1000 BEF kq	1 601 759 8 459 461	1 668 728 9 175 090	1 262 245 6 733 986	1 434 693 6 983 925
	waarvan:					
158611	--- Cafeïnevrije koffie en gebrande koffie	x 1000 BEF kq	1 330 058 7 428 745	1 404 910 8 057 546	1 048 966 5 906 183	1 161 430 6 025 638
15861150	---- Gebrande koffie waaruit geen cafeïne is verwijderd	x 1000 BEF kq	1 055 262 5 817 027	1 192 310 6 699 009	835 003 4 574 687	955 185 4 756 150
15861170	---- Gebrande koffie waaruit cafeïne is verwijderd	x 1000 BEF kq	274 796 1 611 718	212 600 1 358 537	213 963 1 331 496	206 245 1 269 488

(1) Leveringen m.i.v. aan het buitenland geleverd maakloonwerk.

(2) Statistische classering van producten gekoppeld aan activiteiten - CPA (2-6 cijfers); Prodcop-lijst (8 cijfers).

Maandstatistiek van de industriële productie - PRODCOM

Leveringen (1) in waarde en in hoeveelheid volgens de CPA en de Prodcoum-lijst (voorlopige cijfers) - vervolg

Code (2)	Omschrijving	Eenheid	2000			
			Mei	Juni	Juli	Augustus
15871	-- Azijn; sausen; samengestelde kruidenrijen; mosterdmeel en bereide mosterdwaarvan:	x 1000 BEF -	595 378	585 882	568 170	560 693
15871230	--- Tomatenketchup en andere tomatensausen	x 1000 BEF kg	46 943 823 726	43 426 777 250	45 353 897 948	56 257 1 156 248
15871270	--- "Sausen en preparaten voor sausen; samengestelde kruidenrijen en dergelijke produkten, n.e.g."	x 1000 BEF kg	521 573 7 936 245	511 809 7 252 261	494 889 7 941 221	478 843 8 340 406
158810	-- Gehomogeniseerde voedingspreparaten en dieetvoeding	x 1000 BEF kg	156 934 1 494 399	172 265 1 663 673	137 034 1 321 868	150 157 1 465 025
1589	-- Overige voedingsmiddelen	x 1000 BEF kg	1 326 423 20 610 761	1 271 726 19 173 750	1 256 356 19 342 387	1 273 969 19 170 631
	waarvan:					
15891100	--- "Preparaten voor soep of voor bouillon; bereide soep en bouillon"	x 1000 BEF kg	28 672 824 709	33 137 877 498	38 403 1 124 603	40 664 894 352
158914	--- Andere voedingsmiddelen n.e.g.	x 1000 BEF kg	894 173 11 387 862	809 291 10 239 462	842 129 10 602 336	833 235 9 930 437
15891439	---- Bereidingen voor menselijke consumptie van meel, gries, griesmeel, zetmeel enz.	x 1000 BEF kg	107 684 1 751 213	99 428 1 430 868	90 990 1 440 953	106 785 1 605 598
15891491	---- Proteïneconcentraten en suikerstroop, gearomatiseerd of met toegevoegde kleurstoffen	x 1000 BEF kg	134 567 2 348 219	116 363 1 964 972	113 752 2 144 015	109 543 1 732 665
15891499	---- Preparaten, 'fondues' genaamd, en andere produkten voor menselijke consumptie n.e.g.	x 1000 BEF kg	651 922 7 288 430	593 500 6 843 622	637 387 7 017 368	616 907 6 592 174
159	- DRANKEN	x 1000 BEF -	8 805 679	9 095 588	7 304 577	8 337 484
	WAARVAN:					
159110	-- Gedistilleerde dranken, likeuren en andere dranken die gedistilleerde alcohol bevattenwaarvan:	x 1000 BEF l alc. 100%	136 458 614 646	124 553 418 864	102 184 393 862	131 672 571 926
15911020	--- Dranken, gedistilleerd uit wijn of druivenmoer	x 1000 BEF l alc. 100%	3 010 14 232	3 248 15 970	4 987 22 547	2 254 12 024
15911030	--- Whisky	x 1000 BEF l alc. 100%	10 613 30 050	10 450 28 313	7 551 29 710	10 981 31 461
15911050	--- Gin en jenever	x 1000 BEF l alc. 100%	52 792 194 504	44 961 156 241	38 602 139 156	41 497 151 240
15911063	--- Wodka	x 1000 BEF l alc. 100%	11 071 150 650	5 153 39 619	5 863 84 223	8 947 132 697
15911080	--- Likeuren en andere gedistilleerde dranken	x 1000 BEF l alc. 100%	51 304 214 551	55 303 174 210	40 427 112 593	60 332 233 054
15941000	-- Andere gegiste dranken (b.v. appelwijn, perewijn, honingdrank)	x 1000 BEF l	104 606 3 337 115	129 289 4 013 086	97 737 3 054 532	129 521 4 047 817
1596	-- Bier van mout	x 1000 BEF -	4 973 138	4 927 994	3 827 709	4 799 774
15961000	--- Bier van mout	x 1000 BEF l	4 953 901 160 263 451	4 911 324 157 931 024	3 816 755 133 919 020	4 786 367 155 087 839

(1) Leveringen m.i.v. aan het buitenland geleverd maakloonwerk.

(2) Statistische classering van producten gekoppeld aan activiteiten - CPA (2-6 cijfers); Prodcoum-lijst (8 cijfers).

Maandstatistiek van de industriële productie - PRODCOM

Leveringen (1) in waarde en in hoeveelheid volgens de CPA en de Prodcom-lijst
(voorlopige cijfers) - vervolg

Code (2)	Omschrijving	Eenheid	2000			
			Mei	Juni	Juli	Augustus
15962000	--- Bostel (brouwerijafval) en afvallen van branderijen	x 1000 BEF kq	19 237 18 799 725	16 670 18 330 239	10 954 15 732 601	13 407 21 773 829
159710	-- Mout	x 1000 BEF kq	762 570 66 625 044	943 710 90 062 350	706 592 61 606 669	746 934 72 467 581
15981	-- Mineraalwater en frisdranken	x 1000 BEF l	2 814 665 188 992 550	2 963 826 195 269 635	2 567 354 164 004 420	2 523 494 159 884 425
159811	--- Mineraalwater en spuitwater, niet gezoet, noch gearomatiseerd	x 1000 BEF l	994 859 95 045 198	937 382 93 611 963	779 558 78 776 744	764 313 75 003 993
159812	--- Andere niet-alcoholische dranken	x 1000 BEF l	1 819 806 93 947 352	2 026 444 101 657 672	1 787 796 85 227 676	1 759 181 84 880 432
15981230	---- Water (inclusief mineraalwater en spuitwater) met toegevoegde suiker, enz., frisdranken	x 1000 BEF l	1 442 063 77 815 596	1 634 661 84 574 435	1 422 762 68 102 090	1 427 454 69 581 215
1600	- TABAKSPRODUKTEN	x 1000 BEF -	2 490 521	2 242 234	2 146 670	2 183 997
160011	WAARVAN: -- Sigaren, cigarillo's en sigaretten, van tabak of van tabakssurrogaten	x 1000 BEF p/st	1 801 331 1 754 781 472	1 647 084 1 481 355 809	1 415 549 1 259 691 508	1 578 999 1 445 599 162
17	TEXTIEL	x 1000 BEF -	19 890 221	17 858 522	14 937 955	12 830 649
1710	- TEXTIELGARENS	x 1000 BEF kq	1 685 534 14 162 228	1 508 277 12 745 666	1 084 125 9 074 828	906 482 7 408 909
17102040	WAARVAN: -- "Vlas, gezwingeld doch niet gesponnen; werk en afval van vlas"	x 1000 BEF kq	238 993 3 884 242	173 992 3 115 286	158 892 2 614 939	67 369 1 058 394
17104	-- Textielgarens van natuurlijke vezels	x 1000 BEF kq	547 718 3 598 454	530 011 3 498 134	344 940 2 265 315	302 139 2 195 916
171042	WAARVAN: --- Garens van wol, niet voor verkoop in het klein	x 1000 BEF kq	303 265 1 424 562	277 737 1 354 382	174 839 802 595	139 739 781 129
17104231	---- Kaardgarens van wol of van fijn haar, n.o.v.k., voor tapijten	x 1000 BEF kq	170 211 909 249	161 897 895 014	103 657 545 533	82 120 538 964
1710425	---- Kamgarens van wol of van fijn of grof haar, n.o.v.k.	x 1000 BEF kq	133 054 515 313	115 840 459 368	71 182 257 062	57 619 242 165
171043	--- Garens van katoen, niet voor verkoop in het klein 26370.1	x 1000 BEF kq	169 648 1 841 128	167 931 1 772 701	110 501 1 206 572	114 106 1 228 862
17104332	WAARVAN: ---- Garens van niet-gekamde katoenvezels, n.o.v.k., voor overige weverijen	x 1000 BEF kq	131 098 1 522 016	131 491 1 466 164	91 806 1 029 990	98 179 1 099 209
17105	-- Textielgarens van synthetische of van kunstmatige filamenten of stapelvezels	x 1000 BEF kq	830 460 5 775 593	741 577 5 308 265	543 405 3 838 649	499 630 3 563 980
17105A	---- = 51+55 Textielgarens van synthetische of van kunstmatige vezels (naai-garens incl.)	x 1000 BEF kq	153 072 1 574 377	132 388 1 353 323	102 150 1 086 356	98 815 1 076 172
171052	--- Garens van synthetische stapelvezels, niet voor verkoop in het klein	x 1000 BEF kq	433 289 2 487 979	398 622 2 485 557	296 082 1 694 046	265 138 1 613 152

(1) Leveringen m.i.v. aan het buitenland geleverd maakloonwerk.

(2) Statistische classering van producten gekoppeld aan activiteiten - CPA (2-6 cijfers); Prodcom-lijst (8 cijfers).

Maandstatistiek van de industriële productie - PRODCOM

Leveringen (1) in waarde en in hoeveelheid volgens de CPA en de Prodcou-lijst
(voorlopige cijfers) - vervolg

Code (2)	Omschrijving	Eenheid	2000			
			Mei	Juni	Juli	Augustus
1710523	--- Garens van synthetische stapelvezels (andere dan naai garens) bevattende 85 % of meer van die vezels, n.o.v.k. waarvan:	x 1000 BEF kg	298 369 1 613 935	258 344 1 491 764	202 980 1 065 359	172 726 954 469
17105231	----- Garens van synthetische stapelvezels (andere dan naai garens) met 85 of > 85 % van die vezels, n.o.v.k., voor tapijten	x 1000 BEF kg	131 753 823 334	89 098 645 420	82 000 532 173	69 966 441 923
1710525	--- Garens van polyester-stapelvezels, hoofdzakelijk gemengd met kunstmatige vezels, n.o.v.k.	x 1000 BEF kg	36 183 221 689	32 803 244 410	19 995 137 655	17 314 124 746
1710527	--- Garens van synthetische stapelvezels enkel of hoofdzakelijk gemengd met katoen, n.o.v.k. waarvan:	x 1000 BEF kg	54 520 386 804	61 262 458 714	39 541 295 680	42 972 325 896
17105272	----- Garens van synthetische stapelvezels enkel of hoofdzakelijk gemengd met katoen, n.o.v.k., voor overige weverijen	x 1000 BEF kg	34 077 317 867	39 677 362 258	22 162 208 236	27 791 252 260
1710529	--- Garens van synthetische stapelvezels, n.e.g., n.o.v.k.	x 1000 BEF kg	44 217 265 551	46 213 290 669	33 566 195 352	32 126 208 041
171053	--- Garens van synthetische stapelvezels met wol gemengd, niet voor verkoop in het klein	x 1000 BEF kg	132 693 703 804	117 641 626 837	72 905 415 115	72 183 363 551
171054	--- Garens van kunstmatige stapelvezels, niet voor verkoop in het klein	x 1000 BEF kg	111 406 1 009 433	92 926 842 548	72 268 643 132	63 494 511 105
1720	- TEXTIELWEEFSELS	x 1000 BEF kg	5 316 501 18 292 237	4 556 834 16 277 858	3 673 293 12 861 605	2 992 016 10 611 823
172010	-- Weefsels (andere dan speciale weefsels) van natuurlijke vezels andere dan katoen	x 1000 BEF kg	212 795 253 420	184 537 210 407	136 791 165 296	126 550 128 328
172020	-- Weefsels (andere dan speciale weefsels) van katoen	x 1000 BEF kg	1 089 417 3 340 241	957 605 2 964 462	747 283 2 390 368	627 105 2 034 025
1720200D	--- = 20.15+35 Weefsels van katoen, met een gewicht =< 200 g/m, uitgez. gaasverb., voor overig woningtextiel	x 1000 BEF kg	81 794 372 640	84 135 357 893	64 689 275 483	55 232 231 815
1720200G	--- = 20.42+52 Weefsels van katoen, > 200 g/m, voor kleding	x 1000 BEF kg	228 538 599 620	127 764 362 788	110 267 285 657	78 982 177 737
1720200I	--- = 20.45+55 Weefsels van katoen, > 200 g/m, voor overige woningtextiel	x 1000 BEF kg	381 101 1 055 722	392 975 1 146 693	333 285 1 009 252	257 783 775 812
17202045	--- Weefsels van katoen, > 200 g/m ² , uitgez. de weefsels met verschillend gekleurde garens, voor overig woningtextiel	x 1000 BEF kg	96 967 348 858	105 481 393 436	80 096 304 258	72 383 287 493
17202055	--- Weefsels van katoen, van versch. gekl. garens, > 200 g/m ² , uitgez. de z.g. Denimweefsels, voor overig woningtextiel	x 1000 BEF kg	284 134 706 864	287 494 753 257	253 189 704 994	185 400 488 319
17203	-- Weefsels (andere dan speciale weefsels) van synthetische of kunstmatige filamenten of stapelvezels	x 1000 BEF kg	3 051 050 11 364 798	2 547 412 10 065 717	2 093 414 7 951 493	1 703 312 6 761 991
172031	--- Weefsels van synthetische of kunstmatige filamentgarens	x 1000 BEF kg	1 703 374 7 713 909	1 315 172 6 672 875	1 094 232 5 240 862	885 173 4 510 480
17203130	--- Weefsels van synthetische of kunstmatige vezels, hoge sterktegraad, strippen e.d.	x 1000 BEF kg	484 534 4 365 448	445 955 3 984 269	338 796 2 967 971	332 419 2 836 431
17203155	--- Weefsels van synth. filamentgarens, hoge sterktegraad uitgez., andere dan strippen etc., voor overig woningtextiel	x 1000 BEF kg	531 122 1 774 491	390 885 1 447 513	355 634 1 293 081	258 188 895 153

(1) Leveringen m.i.v. aan het buitenland geleverd maakloonwerk.

(2) Statistische classering van producten gekoppeld aan activiteiten - CPA (2-6 cijfers); Prodcou-lijst (8 cijfers).

Maandstatistiek van de industriële productie - PRODCOM

Leveringen (1) in waarde en in hoeveelheid volgens de CPA en de Prodcom-lijst
(voorlopige cijfers) - vervolg

Code (2)	Omschrijving	Eenheid	2000			
			Mei	Juni	Juli	Augustus
172032	--- Weefsels van synthetische stapelvezels	x 1000 BEF kq	783 085 1 716 723	723 415 1 617 108	599 602 1 292 078	455 714 920 744
1720321	---- Weefsels van synthetische stapelvezels, bevattende 85 of meer gewichtspersen van die vezelswaarvan:	x 1000 BEF kq	324 576 574 911	311 625 541 200	260 051 430 095	189 250 263 529
17203214	----- Weefsels van synthetische stapelvezels, met 85 % of meer van die vezels, voor gordijnen, overgordijnen en vitrages	x 1000 BEF kq	91 011 231 557	89 478 222 811	77 469 185 178	42 475 100 286
1720322	---- Weefsels van synth. stapelvezels, met <85% van die vezels, hoofdz. gem. met katoen, niet van verschill. kl. garens	x 1000 BEF kq	84 876 227 179	65 842 210 761	61 775 160 850	42 698 126 836
1720323	---- Weefsels van synth. stapelvezels, bevattende <85% van die vezels, hoofdz. gem. met katoen, met verschill.	x 1000 BEF kq	66 048 154 734	89 100 207 006	53 657 127 672	45 860 104 367
172032A	---- = 32.4+5 Andere weefsels van synthetische stapelvezels, enkel of hoofdzakelijk gemengd met wol	x 1000 BEF kq	27 202 42 042	13 597 20 409	9 275 22 639	7 060 18 074
1720329	---- Andere weefsels van synthetische stapelvezels, gemengd met vezels andere dan van wolwaarvan:	x 1000 BEF kq	280 383 717 857	243 251 637 732	214 844 550 822	170 846 407 938
17203292	---- - Andere weefsels van synthetische stapelvezels, gemengd met vezels andere dan van wol, voor kleding	x 1000 BEF kq	107 978 289 106	85 708 248 674	90 885 245 908	75 287 172 828
172033	--- Weefsels van kunstmatige stapelvezels	x 1000 BEF kq	564 591 1 934 166	508 825 1 775 734	399 580 1 418 553	362 425 1 330 767
172040	-- Fluweel en pluche, lussenweefsel en andere speciale weefsels waarvan:	x 1000 BEF kq	963 239 3 333 778	867 280 3 037 272	695 805 2 354 448	535 049 1 687 479
17204010	--- Fluweel, pluche en chenilleweefsel	x 1000 BEF kq	722 331 1 870 609	640 459 1 698 488	491 494 1 263 229	394 086 1 073 265
1730	- TEXTIELVEREDELINGSDIENSTEN	x 1000 BEF -	1 417 060	1 186 896	888 991	822 396
	WAARVAN:					
173010	-- Diensten in verband met het verven van vezels en garens	x 1000 BEF kq	336 345 4 849 918	269 010 4 096 830	190 824 2 920 654	190 317 2 748 420
173010A	--- = 10.1+2 Verven en appreten van garens en stapelvezels waarvan:	x 1000 BEF kq	277 633 4 212 690	220 050 3 548 586	143 360 2 404 148	144 386 2 369 897
17301022	---- Verven van garens van wol of van fijn of grof haar	x 1000 BEF kq	28 277 453 628	24 732 411 695	11 323 196 186	16 028 233 962
17301023	---- Verven van garens van katoen	x 1000 BEF kq	92 032 1 192 736	70 421 995 073	43 261 609 715	41 818 636 498
17301025	---- Verven van synthetische filamentgarens	x 1000 BEF kq	65 876 1 076 030	53 239 897 126	44 036 700 090	40 440 647 694
17301027	---- Verven van garens van synthetische stapelvezels	x 1000 BEF kq	41 855 561 794	28 773 421 237	21 003 469 733	15 813 261 505
17301028	---- Verven van garens van kunstmatige stapelvezels	x 1000 BEF kq	33 219 524 702	26 435 414 915	14 910 223 239	21 360 334 736
17301030	--- Anders afwerken van garens	x 1000 BEF kq	58 712 637 228	48 960 548 244	47 464 516 506	45 931 378 523

(1) Leveringen m.i.v. aan het buitenland geleverd maakloonwerk.

(2) Statistische classering van producten gekoppeld aan activiteiten - CPA (2-6 cijfers); Prodcom-lijst (8 cijfers).

Maandstatistiek van de industriële productie - PRODCOM

Leveringen (1) in waarde en in hoeveelheid volgens de CPA en de Prodcop-lijst
(voorlopige cijfers) - vervolg

Code (2)	Omschrijving	Eenheid	2000			
			Mei	Juni	Juli	Augustus
17302	-- Diensten in verband met het bleken en verven van weefsels	x 1000 BEF -	294 777	260 868	170 159	174 286
173021	--- Diensten in verband met het bleken van weefsels waarvan:	x 1000 BEF -	60 354	50 979	42 666	31 575
17302130	---- Bleken van weefsels van katoen	x 1000 BEF m2	56 889 1 284 799	48 240 1 117 775	40 789 947 334	26 927 665 021
173022	--- Diensten in verband met het verven van weefsels waarvan:	x 1000 BEF -	234 423	209 889	127 493	142 711
17302230	---- Verven van weefsels van katoen	x 1000 BEF m2	79 736 2 389 564	73 127 1 894 274	47 404 1 446 500	51 948 1 618 655
17302250	---- Verven van weefsels van synthetische filamentgarens en stapelvezels	x 1000 BEF m2	109 781 5 821 535	100 700 5 132 183	57 882 3 186 522	63 137 2 821 610
173030	-- Diensten in verband met het bedrukken van weefsels waarvan:	x 1000 BEF -	389 980	319 812	281 736	253 900
17303030	--- Bedrukken van weefsels van katoen	x 1000 BEF m2	289 221 3 221 501	238 623 2 738 345	225 813 2 580 095	200 840 2 329 339
17304020	-- Anders afwerken van weefsels van wol of van fijn of grof haar	x 1000 BEF m2	9 197 264 330	7 469 206 830	5 600 156 132	5 074 142 418
17304030	-- Anders afwerken van weefsels van katoen	x 1000 BEF m2	35 924 880 305	35 422 1 018 420	25 326 764 253	19 011 523 354
17304050	-- Anders afwerken van weefsels van synthetische filamentgarens en stapelvezels	x 1000 BEF m2	222 468 8 211 235	182 769 6 913 317	96 576 5 083 541	63 817 4 103 772
17304060	-- Anders afwerken van weefsels van kunstmatige filamentgarens en stapelvezels	x 1000 BEF m2	28 275 2 109 600	24 502 1 968 343	18 253 1 304 370	15 297 1 225 191
1740	- GECONFECTIONEERDE ARTIKELEN VAN TEXTIEL, EXCLUSIEF KLEDING	x 1000 BEF -	1 944 377	1 742 295	1 131 942	1 182 375
17401	-- Geconfectioneerde artikelen van textiel voor huishoudelijk gebruik	x 1000 BEF -	1 437 038	1 282 190	851 730	797 497
17401A	--- = 11+12 Dekens en beddelinnen waarvan:	x 1000 BEF kg	77 795 125 411	53 563 88 398	55 523 92 554	51 857 80 042
17401253	---- Beddelinnen van katoen	x 1000 BEF kg	62 120 102 432	46 021 76 526	46 790 79 605	42 001 65 195
174013	--- Tafellinnen waarvan:	x 1000 BEF kg	89 074 141 830	82 289 119 551	69 169 99 205	28 031 37 680
17401353	---- Tafellinnen van katoen	x 1000 BEF kg	64 796 100 753	63 801 104 340	48 479 82 968	18 861 29 871
174014	--- Huishoudlinnen	x 1000 BEF kg	580 228 1 620 475	512 043 1 362 366	312 802 850 856	259 059 653 495
17401430	---- Huishoudlinnen van lussenstof van katoen	x 1000 BEF kg	567 537 1 592 360	500 453 1 336 414	304 981 833 207	246 351 627 262

(1) Leveringen m.i.v. aan het buitenland geleverd maakloonwerk.

(2) Statistische classering van producten gekoppeld aan activiteiten - CPA (2-6 cijfers); Prodcop-lijst (8 cijfers).

Maandstatistiek van de industriële productie - PRODCOM

Leveringen (1) in waarde en in hoeveelheid volgens de CPA en de Prodc-com-lijst
(voorlopige cijfers) - vervolg

Code (2)	Omschrijving	Eenheid	2000			
			Mei	Juni	Juli	Augustus
17401450	--- Huishoudlinnen, geweven, van andere textielstoffen, n.e.g.	x 1000 BEF kg	12 691 28 115	11 590 25 952	7 821 17 649	12 708 26 233
174015	--- Vitrages, gordijnen en rolgordijnen, bed- en gordijnvalletjes daaronder begrepen	x 1000 BEF kg	98 553 92 379	112 498 100 802	72 143 65 006	74 963 68 336
17401530	---- Vitrages, gordijnen, rolgordijnen en valletjes, van brei- of haakwerk	x 1000 BEF kg	20 538 23 725	17 515 20 207	10 085 9 162	14 501 15 427
17401550	---- Vitrages, gordijnen, rolgordijnen en valletjes, geweven	x 1000 BEF kg	78 015 68 654	94 983 80 595	62 058 55 844	60 462 52 909
174016	--- Andere artikelen voor stoffering, n.e.g. waarvan:	x 1000 BEF -	591 388	521 797	342 093	383 587
17401659	---- Andere artikelen voor stoffering (o.a. autobekleding)	x 1000 BEF -	584 266	515 707	335 466	356 923
17402	-- Andere geconfectioneerde artikelen van textiel waarvan:	x 1000 BEF -	507 339	460 105	280 212	384 878
174022	--- Dekkleden, zeilen voor schepen, enz., zonneschermen, tenten en kampeerartikelen waarvan:	x 1000 BEF kg	214 876 447 387	218 792 451 432	113 488 227 087	130 027 263 495
17402210	---- Dekkleden en zonneschermen	x 1000 BEF kg	123 456 252 047	124 292 248 634	81 125 160 010	63 106 115 831
174024	--- Slaapzakken; beddegoed	x 1000 BEF p/st	169 528 598 628	119 694 385 837	86 498 248 489	161 441 398 896
17402590	--- Andere geconfectioneerde artikelen, incl. dweilen, vaatdoeken e.d. van brei-/haakwerk	x 1000 BEF kg	66 185 42 678	60 940 44 463	29 771 22 810	42 935 31 522
175	- OVERIGE TEXTIELPRODUKTEN	x 1000 BEF -	8 987 652	8 216 328	7 681 313	6 139 623
17511	-- Tapijten en andere vloerbedekkingen van textielstoffen	x 1000 BEF m2	7 275 940 49 096 734	6 684 688 44 748 543	6 457 660 43 220 468	4 992 746 35 704 604
17511200	--- Geweven tapijten	x 1000 BEF m2	2 273 973 8 739 887	2 186 765 8 204 664	2 295 613 8 715 096	1 291 802 4 928 090
17511300	--- Getufte tapijten	x 1000 BEF m2	4 166 981 26 203 550	3 822 769 24 081 790	3 591 865 23 411 804	3 252 133 21 587 239
175114	--- Andere tapijten (inclusief die van vilt)	x 1000 BEF m2	834 986 14 153 297	675 154 12 462 089	570 182 11 093 568	448 811 9 189 275
17511430	---- Niet-getufte of -gevlokte tapijten van vilt	x 1000 BEF m2	727 238 13 526 498	597 775 12 016 873	536 066 10 823 327	415 566 8 897 183
17511490	---- Andere tapijten, n.e.g.	x 1000 BEF m2	107 748 626 799	77 379 445 216	34 116 270 241	33 245 292 092
1752	-- Koord, bindgaren, touw en netten waarvan:	x 1000 BEF kg	70 578 918 145	56 801 568 042	55 747 443 694	42 278 267 089
17521160	--- Ander synthetisch touw en kabel	x 1000 BEF kg	26 028 315 094	31 183 261 678	33 392 214 910	27 057 208 316

(1) Leveringen m.i.v. aan het buitenland geleverd maakloonwerk.

(2) Statistische classering van producten gekoppeld aan activiteiten - CPA (2-6 cijfers); Prodc-com-lijst (8 cijfers).

Maandstatistiek van de industriële productie - PRODCOM

Leveringen (1) in waarde en in hoeveelheid volgens de CPA en de Prodcom-lijst
(voorlopige cijfers) - vervolg

Code (2)	Omschrijving	Eenheid	2000			
			Mei	Juni	Juli	Augustus
175310	-- Gebonden textielvlies en artikelen van gebonden textielvlies, exclusief kleding	x 1000 BEF kg	299 862 2 189 713	251 006 1 970 397	191 310 1 614 758	203 777 1 322 722
1754	-- Overige textielproducten n.e.g.	x 1000 BEF -	1 341 272	1 223 833	976 596	900 822
17541	--- Tule, kant, lint, passementwerk en borduurwerk	x 1000 BEF -	241 735	216 301	140 571	175 393
175411	---- Lint; passementwerk en dergelijke	x 1000 BEF -	237 557	210 825	137 973	171 221
17541130	----- Lint, excl. etiketten, insignes e.d. artikelen	x 1000 BEF -	155 593	142 525	93 372	117 911
17541150	----- Etiketten, insignes e.d. artikelen, van textiel	x 1000 BEF -	44 422	39 774	26 426	33 560
17541170	----- Vlechten aan het stuk, passementwerk	x 1000 BEF -	37 542	28 526	18 175	19 750
17541A	----- = 12+13 Tule, kant en borduurwerk	x 1000 BEF -	4 178	5 476	2 598	4 172
17542000	--- Vilt	x 1000 BEF kg	88 643 852 108	78 416 833 198	69 029 794 521	74 758 758 257
17543	--- Andere artikelen van textiel	x 1000 BEF kg	1 010 894 3 173 601	929 116 3 029 657	766 996 2 584 940	650 671 1 796 835
17543A	---- = 31+32+33+34+35+36+39 Textielproducten voor technisch gebruik	x 1000 BEF kg	119 424 123 360	118 521 143 026	105 557 117 124	106 791 122 286
17543700	---- Beklede weefsels	x 1000 BEF kg	611 475 2 615 354	578 628 2 487 168	459 919 2 087 283	335 690 1 442 219
175438	---- Producten en artikelen van textiel, voor technisch gebruik waarvan:	x 1000 BEF kg	279 995 434 887	231 967 399 463	201 520 380 533	208 190 232 330
17543850	----- Kousen, pitten en wieken voor lampen, drijfriemen, slangen, filterzakken	x 1000 BEF kg	76 651 310 483	69 104 275 211	58 003 289 170	27 649 115 630
17601	- GEBREIDE EN GEHAAKTE STOFFEN	x 1000 BEF kg	362 777 811 069	333 000 733 160	173 645 573 973	315 045 581 094
176011	-- Poolbrei- en poolhaakwerk aan het stuk waarvan:	x 1000 BEF kg	150 525 413 772	139 427 386 089	95 025 307 316	120 229 325 259
17601170	--- Poolbrei- en poolhaakwerk, n.e.g.	x 1000 BEF kg	98 829 256 933	89 475 253 558	69 214 240 343	66 322 148 996
176012	-- Ander brei- en haakwerk aan het stuk	x 1000 BEF kg	212 252 397 297	193 573 347 071	78 620 266 657	194 816 255 835
177	- GEBREIDE EN GEHAAKTE ARTIKELLEN	x 1000 BEF -	176 320	314 892	304 646	472 712
177110	-- Kousenbroeken, kousen, kniekousen, sokken en dergelijke artikelen, van brei- of haakwerk waarvan:	x 1000 BEF -	30 883	29 315	29 852	42 473

(1) Leveringen m.i.v. aan het buitenland geleverd maakloonwerk.

(2) Statistische classering van producten gekoppeld aan activiteiten - CPA (2-6 cijfers); Prodcom-lijst (8 cijfers).

Maandstatistiek van de industriële productie - PRODCOM

Leveringen (1) in waarde en in hoeveelheid volgens de CPA en de Prodcop-lijst
(voorlopige cijfers) - vervolg

Code (2)	Omschrijving	Eenheid	2000			
			Mei	Juni	Juli	Augustus
17711090	--- Kousen en schoeisel, van brei- of haakwerk, n.e.g.	x 1000 BEF pa	23 795 218 633	25 010 213 761	25 472 238 414	31 333 269 910
177210	-- Truien, jumpers, pullovers, slipovers, vesten en dergelijke artikelen, van brei- of haakwerk waarvan:	x 1000 BEF p/st	145 437 242 789	285 577 331 706	274 794 295 146	430 239 450 150
17721032	--- Truien, enz., voor dames of voor meisjes, van wol of van fijn haar	x 1000 BEF p/st	9 844 10 256	18 122 24 265	26 094 31 246	40 935 33 632
17721071	--- Truien, enz., voor heren of voor jongens, van synth. of kunstmatige vezels	x 1000 BEF p/st	22 958 71 980	41 196 74 284	49 582 70 887	38 611 65 248
17721072	--- Truien, enz., voor dames of voor meisjes, van synth. of kunstmatige vezels	x 1000 BEF p/st	47 014 66 766	138 430 149 813	66 620 72 136	151 041 154 916
17721090	--- Truien, pullovers, slipovers, vesten, enz., van andere textielstoffen	x 1000 BEF p/st	18 497 38 062	20 659 20 820	32 328 35 266	45 980 47 525
18	KLEDING; BONT	x 1000 BEF -	1 454 532	1 428 479	1 323 296	1 948 040
	WAARVAN:					
18101000	- KLEDING VAN LEDER OF VAN KUNSTLEDER	x 1000 BEF p/st	7 037 1 060	5 192 1 012	10 240 1 588	27 341 1 884
18211136	- JASJES EN BLAZERS VAN SYNTH. VEZELS, VOOR HEREN/JONGENS, BEDRIJFSKLEDING	x 1000 BEF p/st	6 967 8 755	4 746 8 255	2 703 4 894	4 964 7 540
182112	- LANGE EN KORTE BROEKEN EN ZOGENAAMDE AMERIKAANSE OVERALLS, WERK- EN BEDRIJFSKLEDING, VOOR HEREN	x 1000 BEF p/st	30 971 56 438	38 341 71 253	16 134 25 660	28 480 47 415
18211241	-- Lange broeken, enz., van katoen, voor heren/jongens, werkkleding	x 1000 BEF p/st	10 560 23 790	17 584 38 834	3 765 7 469	10 981 19 858
18211245	-- Lange broeken, enz., van synth. en kunstm. vezels, voor heren/jongens, werkk.	x 1000 BEF p/st	11 183 20 199	12 210 20 925	6 826 12 505	10 222 18 206
18211251	-- Amerikaanse overalls van katoen, voor heren/jongens, werkkleding	x 1000 BEF p/st	3 742 4 272	3 450 3 981	2 207 2 343	2 267 2 639
18211255	-- Am. overalls van synth. en kunstm. vezels, voor heren/jongens, werkkleding	x 1000 BEF p/st	5 486 8 177	5 097 7 513	3 336 3 343	5 010 6 712
182130	- ANDERE WERKKLEDING	x 1000 BEF p/st	66 171 128 782	55 026 119 768	28 143 76 179	40 538 90 740
	WAARVAN:					
18213015	-- Werkkleding voor heren/jongens, van synth. of kunstm. vezels andere dan van breigoed	x 1000 BEF p/st	27 827 14 662	19 853 18 784	8 275 7 478	13 280 13 948
18213025	-- Bedrijfskleding voor dames/meisjes, van synth. of kunstm. vezels, n.e.g. andere dan van breigoed	x 1000 BEF p/st	26 560 87 775	25 931 79 533	14 882 61 085	20 215 64 941
1822	- BOVENKLEDING	x 1000 BEF p/st	421 781 425 171	516 892 457 019	580 915 476 977	915 298 703 005
18221	-- Bovenkleding van brei- of haakwerk	x 1000 BEF p/st	64 215 54 948	51 567 43 369	110 181 75 282	138 141 90 954
	waarvan:					
18221470	--- Japonnen in breigoedstof voor dames/meisjes	x 1000 BEF p/st	22 305 28 691	12 895 14 349	4 833 8 255	12 539 10 605

(1) Leveringen m.i.v. aan het buitenland geleverd maakloonwerk.

(2) Statistische classering van producten gekoppeld aan activiteiten - CPA (2-6 cijfers); Prodcop-lijst (8 cijfers).

Maandstatistiek van de industriële productie - PRODCOM

Leveringen (1) in waarde en in hoeveelheid volgens de CPA en de Prodcom-lijst (voorlopige cijfers) - vervolg

Code (2)	Omschrijving	Eenheid	2000			
			Mei	Juni	Juli	Augustus
18222	-- Overige bovenkleding, voor heren of voor jongens	x 1000 BEF p/st	122 099 113 575	144 962 136 764	112 956 80 987	180 771 157 609
182221	--- Overjassen, jekkers, capes, anoraks, blousons en dergelijke artikelen, voor heren of voor jongens	x 1000 BEF p/st	37 448 38 290	53 151 57 342	50 479 27 456	70 658 52 998
1822211	---- Regenjassen en overjassen, voor heren of jongens	x 1000 BEF p/st	9 698 2 950	18 426 3 268	20 216 2 743	18 499 8 152
1822212	---- Anoraks en blousons, voor heren of jongens	x 1000 BEF p/st	27 750 35 340	34 725 54 074	30 263 24 713	52 159 44 846
182222	--- Kostuums en ensembles voor heren of voor jongens	x 1000 BEF p/st	29 080 5 674	27 673 5 600	16 469 5 690	24 102 6 977
182223	--- Colbertjassen, blazers en dergelijke, voor heren of voor jongens waarvan:	x 1000 BEF p/st	11 344 4 693	7 777 2 379	14 792 4 076	19 697 8 341
18222339	---- Colbertjassen en blazers voor heren/jongens, van andere stoffen	x 1000 BEF p/st	6 517 3 323	2 620 1 517	5 658 2 352	6 316 3 015
182224	--- Lange en korte broeken en zogenaamde Amerikaanse overalls, voor heren of voor jongens waarvan:	x 1000 BEF p/st	44 227 64 918	56 361 71 443	31 216 43 765	66 314 89 293
18222443	---- Lange broeken, enz., voor heren/jongens, van ander katoen	x 1000 BEF p/st	4 853 5 430	11 519 11 378	3 673 3 554	5 113 6 979
18222446	---- Lange broeken voor heren/jongens, van synthetische vezelstoffen	x 1000 BEF p/st	22 734 39 501	24 589 39 607	11 959 21 138	39 705 53 144
18223	-- Overige bovenkleding, voor dames of voor meisjes	x 1000 BEF p/st	235 467 256 648	320 363 276 886	357 778 320 708	596 386 454 442
182231	--- Mantels, capes, anoraks, blousons en dergelijke artikelen, voor dames of voor meisjes	x 1000 BEF p/st	15 363 10 796	36 062 25 529	72 104 61 965	152 821 99 008
182232	--- Mantelpakken en broekpakken voor dames of voor meisjes	x 1000 BEF p/st	7 448 6 280	4 732 4 018	7 178 6 276	15 389 12 490
182233	--- Blazers en jasjes voor dames of voor meisjes waarvan:	x 1000 BEF p/st	33 753 15 044	64 474 20 813	72 709 30 515	138 642 54 722
18223339	---- Blazers en andere jasjes voor dames/meisjes, van andere stoffen	x 1000 BEF p/st	24 106 9 844	60 583 18 194	58 210 20 481	114 429 32 040
182234	--- Japonnen, rokken en broekrokken voor dames of voor meisjes waarvan:	x 1000 BEF p/st	145 501 156 792	159 845 146 784	168 450 142 427	246 374 209 192
1822347	---- Japonnen, voor dames of meisjes waarvan:	x 1000 BEF p/st	78 375 54 865	73 762 53 733	73 911 41 623	140 277 78 583
18223476	----- Japonnen voor dames/meisjes, van synthetische vezels	x 1000 BEF p/st	47 551 40 004	43 515 36 473	55 227 33 359	115 077 70 243
18223479	----- Japonnen voor dames/meisjes, van andere textielstoffen	x 1000 BEF p/st	13 219 7 258	10 228 5 387	5 347 1 199	7 715 2 301
18223481	---- Rokken en broekrokken voor dames/meisjes, van katoen	x 1000 BEF p/st	10 679 18 960	4 954 5 236	2 450 2 473	1 212 1 582

(1) Leveringen m.i.v. aan het buitenland geleverd maakloonwerk.

(2) Statistische classering van producten gekoppeld aan activiteiten - CPA (2-6 cijfers); Prodcom-lijst (8 cijfers).

Maandstatistiek van de industriële productie - PRODCOM

Leveringen (1) in waarde en in hoeveelheid volgens de CPA en de Prodcou-lijst
(voorlopige cijfers) - vervolg

Code (2)	Omschrijving	Eenheid	2000			
			Mei	Juni	Juli	Augustus
18223486	---- Rokken en broekrokken voor dames/meisjes, van synthetische vezels	x 1000 BEF p/st	31 631 56 215	31 082 60 698	32 634 63 369	46 020 93 074
18223489	---- Rokken en broekrokken voor dames/meisjes, van andere textielstoffen, n.e.g.	x 1000 BEF p/st	22 054 24 290	37 025 22 487	36 112 21 178	44 865 26 711
182235	--- Lange en korte broeken en zogenaamde Amerikaanse overalls, voor dames of voor meisjeswaarvan:	x 1000 BEF p/st	33 402 67 736	55 250 79 742	37 337 79 525	43 160 79 030
18223543	---- Lange broeken, enz., voor dames/meisjes, van ander katoen	x 1000 BEF p/st	12 159 25 356	3 903 4 736	6 148 8 551	10 176 16 615
18223546	---- Lange broeken voor dames/meisjes, van synthetische vezelstoffen	x 1000 BEF p/st	12 107 27 941	20 851 48 110	20 473 65 896	24 369 54 178
1823	- ONDERKLEDING	x 1000 BEF -	613 586	484 101	375 749	691 711
18231	-- Onderkleding van brei- of haakwerk	x 1000 BEF p/st	146 809 500 826	107 299 448 491	82 065 343 920	148 524 413 065
18231A	--- = 11+13 Blouses en hemdblouses, in breigoedstof	x 1000 BEF p/st	12 409 39 357	9 263 27 353	6 437 18 312	3 938 8 364
182312	--- Slips, onderbroeken, nachthemden, pyjama's, enz., van brei- of haakwerk, voor heren of voor jongenswaarvan:	x 1000 BEF p/st	28 063 202 609	26 394 196 005	25 229 185 728	21 157 158 049
18231220	---- Slips en onderbroeken, in breigoedstof, voor heren/jongens	x 1000 BEF p/st	22 954 194 526	21 287 186 545	19 978 176 276	18 339 153 320
182314	--- Onderjurken, onderrokken, slips, nachthemden, enz., van brei- of haakwerk, voor dames of voor meisjes	x 1000 BEF p/st	106 337 258 860	71 642 225 133	50 399 139 880	123 429 246 652
18232	-- Overige onderkleding	x 1000 BEF -	415 776	320 124	232 023	431 839
18232A	--- = 21+22 Onderkleding, voor heren of jongens waarvan:	x 1000 BEF p/st	44 100 67 110	51 919 66 873	21 687 30 886	39 290 52 594
18232111	---- Overhemden voor heren/jongens, van katoen	x 1000 BEF p/st	13 295 19 112	30 158 29 376	6 897 8 082	12 048 14 449
18232115	---- Overhemden voor heren/jongens, van synthetische of kunstmatige vezelstoffen	x 1000 BEF p/st	3 640 5 450	4 204 6 914	2 809 4 609	4 087 6 277
18232B	--- = 23+25 Onderkleding, voor dames of meisjes waarvan:	x 1000 BEF p/st	340 357 383 266	224 979 292 877	167 893 229 780	350 100 420 563
18232311	---- Blouses en hemdblouses voor dames/meisjes, van katoen	x 1000 BEF p/st	5 318 8 296	12 106 24 941	6 557 13 720	4 123 7 561
18232319	---- Blouses en hemdblouses voor dames/meisjes, van andere textielstoffen	x 1000 BEF p/st	24 687 23 591	27 553 25 488	24 490 20 163	33 377 32 479
18232550	---- Step-ins, panties en corseletten	x 1000 BEF p/st	19 323 35 516	17 228 32 101	19 274 28 529	24 760 32 421
182324	--- Onderhemden, onderjurken, onderrokken, slips, nachthemden, badjassen, enz. voor dames of voor meisjeswaarvan:	x 1000 BEF p/st	31 319 57 097	43 226 95 845	42 443 87 680	42 449 83 343

(1) Leveringen m.i.v. aan het buitenland geleverd maakloonwerk.

(2) Statistische classering van producten gekoppeld aan activiteiten - CPA (2-6 cijfers); Prodcou-lijst (8 cijfers).

Maandstatistiek van de industriële productie - PRODCOM

Leveringen (1) in waarde en in hoeveelheid volgens de CPA en de Prodcom-lijst (voorlopige cijfers) - vervolg

Code (2)	Omschrijving	Eenheid	2000			
			Mei	Juni	Juli	Augustus
182324B	---- = 24.6+89 Kamerjassen, négligés en slips van ander textiel, niet in breistof, voor dames of meisjes	x 1000 BEF p/st	9 976 20 679	20 785 37 698	18 446 33 125	17 303 31 196
182330	-- T-shirts, borstrokken en onderhemden, van brei- of haakwerk	x 1000 BEF p/st	51 001 207 161	56 678 172 111	61 661 180 310	111 348 226 145
18233030	--- T-shirts, van brei- of haakwerk, van katoen	x 1000 BEF p/st	27 941 119 883	38 762 108 781	53 128 149 906	94 943 174 484
18233090	--- T-shirts, van brei- of haakwerk, van andere textielstoffen	x 1000 BEF p/st	23 060 87 278	17 916 63 330	8 533 30 404	16 405 51 661
1824	- OVERIGE KLEDING EN TOEBEHOREN, N.E.G.	x 1000 BEF -	134 054	134 661	159 972	178 232
	WAARVAN:					
18241	-- Babykleding, trainingspakken en andere kleding, kledingtoebehoren en delen van kleding, van brei- of haakwerk	x 1000 BEF -	46 016	41 492	44 984	41 957
18241100	--- Babykleding, enz. van brei- of haakwerk	x 1000 BEF -	15 172	11 875	27 534	23 056
182412	--- Trainingspakken, skipakken, badpakken en zwembroeken en andere kleding van brei- of haakwerk	x 1000 BEF -	27 587	24 665	13 808	13 669
18241A	--- = 13+14 Kledingtoebehoren in breigoedstof	x 1000 BEF -	3 257	4 952	3 642	5 232
18242	-- Andere babykleding, andere kleding en kledingtoebehoren van textielstoffen waarvan:	x 1000 BEF -	58 716	62 526	57 990	73 993
182423	--- Zakdoeken, sjaals, dassen, handschoenen en ander geconfectioneerd kledingtoebehoren; delen van kleding of waarvan:	x 1000 BEF -	26 231	32 796	22 091	31 830
1824235	---- Dassen, niet in breigoedstof	x 1000 BEF p/st	8 151 40 473	5 567 25 944	7 520 41 704	18 407 43 832
19	LEDER EN LEDERWAREN	x 1000 BEF -	578 844	533 044	371 229	494 630
	WAARVAN:					
1930	- SCHOEISEL	x 1000 BEF -	81 972	90 404	53 539	101 637
	WAARVAN:					
19301	-- Schoeisel, ander dan sportschoeisel en beschermend schoeisel	x 1000 BEF pa	28 162 19 881	32 066 22 410	23 070 18 153	65 712 47 617
20	HOUT EN PRODUCTEN VAN HOUT EN KURK (EXCLUSIEF MEUBELN), ARTIKELEN VAN RIET EN VAN VLECHTWERK	x 1000 BEF -	7 624 905	7 134 424	5 181 821	5 822 963
	WAARVAN:					
2010	- HOUT, GEZAAGD, GESCHAAFD OF GEIMPREGNEERD	x 1000 BEF -	1 265 418	1 142 759	761 321	865 673
	WAARVAN:					
201010	-- Hout, overlans gezaagd of afgestoken, gesneden of geschild, met een dikte van meer dan 6 mm; niet geimpregneerd waarvan:	x 1000 BEF -	1 021 644	916 725	619 989	685 092
	WAARVAN:					
20101035	--- Sparhout: Picea abies Karst., Abies alba Mill.	x 1000 BEF m3	147 435 21 589	150 222 22 859	103 734 18 889	107 261 15 540
20101039	--- Naaldhout, plankjes, > 6 mm < 12,5 mm, gezaagd hout n.e.g.	x 1000 BEF m3	236 653 39 014	187 764 31 200	144 406 25 700	78 798 13 236

(1) Leveringen m.i.v. aan het buitenland geleverd maakloonwerk.

(2) Statistische classering van producten gekoppeld aan activiteiten - CPA (2-6 cijfers); Prodcom-lijst (8 cijfers).

Maandstatistiek van de industriële productie - PRODCOM

Leveringen (1) in waarde en in hoeveelheid volgens de CPA en de Prodcop-lijst
(voorlopige cijfers) - vervolg

Code (2)	Omschrijving	Eenheid	2000			
			Mei	Juni	Juli	Augustus
20101077	--- Plankjes voor parketvloeren, van eikehout	x 1000 BEF m2	35 174 30 590	35 917 31 460	20 182 16 402	31 391 28 774
20102	-- Hout waarvan ten minste een zijde over de gehele lengte is geprofileerd; houtwol; houtmeel; hout in plakjes, e.d.	x 1000 BEF -	139 287	133 239	83 188	113 331
201021	--- Hout waarvan ten minste een zijde over de gehele lengte is geprofileerd	x 1000 BEF -	82 891	80 963	55 355	72 258
201023	--- Hout in plakjes, spanen of kleine stukjes	x 1000 BEF kg	56 396 31 382 038	52 276 29 487 140	27 833 14 419 615	41 073 21 082 294
20103116	-- Palen, naaldhout, geïnjecteerd/geïmpregneerd	x 1000 BEF m3	50 863 11 674	34 296 6 199	27 582 5 195	33 052 7 589
201040	-- Zaagsel, resten en afval van hout	x 1000 BEF kg	28 857 24 771 178	34 529 29 268 804	17 830 16 696 398	19 224 17 915 901
20104005	--- Zaagsel	x 1000 BEF kg	9 049 11 413 374	8 995 13 467 233	6 644 8 891 517	6 796 9 961 351
20104009	--- Resten en afval van hout (ook geperst)	x 1000 BEF kg	19 808 13 357 804	25 534 15 801 571	11 186 7 804 881	12 428 7 954 550
2020	- FINEER; DUPLEX-, TRIPLEX- EN MULTIPLEXHOUT, MEUBELPLAAT, SPAANPLAAT, VEZELPLAAT EN ANDERE PANELEN EN PLATEN	x 1000 BEF -	2 946 959	2 758 618	2 044 219	2 463 183
20201	-- Platen en panelen	x 1000 BEF -	2 765 949	2 593 404	1 940 183	2 319 208
202011	--- Triplex- en multiplexhout, enkel bestaande uit houten platen	x 1000 BEF m3	45 132 147 327	48 769 231 259	26 053 108 499	26 378 51 735
202012	--- Ander triplex- en multiplexhout, met finer bekleeid hout en op dergelijke wijze gelaagd hout waarvan:	x 1000 BEF m3	209 411 17 167	194 938 13 260	126 667 7 132	139 865 8 207
20201233	---- Ander triplex-/multiplex-/met finer bekleeid hout, ... met spaanplaat, buitenste laag geen naaldhout	x 1000 BEF m3	70 700 11 879	68 391 8 302	58 382 4 552	37 235 4 231
20201239	---- Ander triplex-/multiplex-/met finer bekleeid hout, tenminste één buitenste laag geen naaldhout	x 1000 BEF m3	99 785 3 709	95 345 3 614	41 364 1 502	77 817 2 945
202013	--- Spaanplaat en dergelijke plaat van hout of van andere houtachtige stoffen waarvan:	x 1000 BEF m3	2 100 196 306 652	1 895 321 277 065	1 316 215 192 185	1 543 685 214 328
20201333	---- Spaanplaat e.d. plaat van hout, onbewerkt of gladgeschuurd (excl. 'waferboard')	x 1000 BEF m3	1 225 350 235 934	1 148 596 216 660	790 832 149 088	925 168 174 385
20201335	---- Spaanplaat e.d. plaat van hout, decoratieve bovenlaag (hoge druk) (excl. 'waferboard')	x 1000 BEF m3	229 522 11 144	197 252 9 463	137 093 6 536	150 316 7 166
20201337	---- Spaanplaat e.d. plaat van hout, bekleeid met papier geïmpregneerd met melamine (excl. 'waferboard')	x 1000 BEF m3	596 293 53 480	498 998 43 685	363 116 32 570	433 788 31 060
202014	--- Vezelplaat van houtvezels of van andere houtachtige stoffen	x 1000 BEF m2	411 210 3 014 199	454 376 3 105 859	471 248 2 712 516	609 280 3 533 574
20202	-- Finer; hout in platen voor de vervaardiging van triplex- en multiplexhout; verdicht hout	x 1000 BEF -	181 010	165 214	104 036	143 975

(1) Leveringen m.i.v. aan het buitenland geleverd maakloonwerk.

(2) Statistische classering van producten gekoppeld aan activiteiten - CPA (2-6 cijfers); Prodcop-lijst (8 cijfers).

Maandstatistiek van de industriële productie - PRODCOM

Leveringen (1) in waarde en in hoeveelheid volgens de CPA en de Prodcom-lijst
(voorlopige cijfers) - vervolg

Code (2)	Omschrijving	Eenheid	2000			
			Mei	Juni	Juli	Augustus
202021	--- Fineer en hout in platen voor de vervaardiging van triplex- en multiplexhout, niet meer dan 6 mm dik	x 1000 BEF -	165 746	146 110	94 271	126 719
20202200	--- Verdicht hout, in blokken, planken, stroken of profielen	x 1000 BEF m3	15 264 463	19 104 4 695	9 765 2 374	17 256 7 539
2030	- SCHRIJN- EN TIMMERWERK VOOR BOUWWERKEN	x 1000 BEF -	2 331 907	2 302 176	1 611 577	1 692 958
20301	-- Schrijn- en timmerwerk voor bouwwerken	x 1000 BEF -	2 111 017	2 076 787	1 480 942	1 535 547
	waarvan:					
203011	--- Vensters, vensterdeuren, alsmede kozijnen daarvoor deuren en kozijnen daarvoor, alsmede drempels, van hout	x 1000 BEF p/st	838 696 153 143	834 376 158 301	430 050 79 203	630 497 129 520
20301110	---- Vensters en vensterdeuren, alsmede kozijnen daarvoor, van hout	x 1000 BEF p/st	424 830 26 862	423 680 27 576	218 833 14 681	310 866 19 726
20301150	---- Deuren (incl. kozijnen daarvoor, alsmede drempels), van hout	x 1000 BEF p/st	413 866 126 281	410 696 130 725	211 217 64 522	319 631 109 794
20302000	-- Geprefabriceerde bouwwerken van hout	x 1000 BEF -	220 890	225 389	130 635	157 411
20401	- HOUTEN EMBALLAGE	x 1000 BEF -	768 120	669 254	596 728	601 068
204011	-- Laadborden, laadkisten en andere laadplateaus	x 1000 BEF p/st	562 005 2 094 925	496 350 1 898 668	450 550 1 666 182	460 103 1 674 435
20401133	--- Pallets, opzetframes voor pallets	x 1000 BEF p/st	523 065 2 016 514	452 513 1 824 484	367 519 1 467 192	414 073 1 596 128
20401135	--- Laadkisten en andere laadplateaus, van hout	x 1000 BEF p/st	38 940 78 411	43 837 74 184	83 031 198 990	46 030 78 307
204012	-- Andere houten emballage, alsmede delen daarvan	x 1000 BEF kg	206 115 9 279 695	172 904 8 583 702	146 178 6 104 380	140 965 6 238 369
205	- OVERIGE PRODUCTEN VAN HOUT; ARTIKELEN VAN KURK, VAN RIET EN VAN VLECHTWERK WAARVAN:	x 1000 BEF -	312 501	261 617	167 976	200 081
205114	-- Houten lijsten voor schilderijen, voor foto's, voor spiegels en dergelijke, andere houtwaren	x 1000 BEF -	294 125	240 601	159 144	187 013
20511410	--- Houten lijsten voor schilderijen, foto's, spiegels en dergelijke	x 1000 BEF m	65 912 174 331	66 174 155 417	37 300 85 378	64 849 207 074
20511450	--- Andere houtwaren (excl. opzetframes voor pallets)	x 1000 BEF -	228 213	174 427	121 844	122 164
21	PULP, PAPIER EN PAPIERWAREN	x 1000 BEF -	14 402 246	13 464 909	11 943 957	11 762 930
211	- PULP, PAPIER EN KARTON	x 1000 BEF -	7 360 353	6 878 426	6 225 854	5 703 532
	WAARVAN:					
21122	-- Papier van de soort gebruikt voor toilet papier, kraftliner en ander papier en karton, niet gestreken	x 1000 BEF kg	33 679 727 386	31 576 703 997	30 092 630 013	34 632 733 872

(1) Leveringen m.i.v. aan het buitenland geleverd maakloonwerk.

(2) Statistische classering van producten gekoppeld aan activiteiten - CPA (2-6 cijfers); Prodcom-lijst (8 cijfers).

Maandstatistiek van de industriële productie - PRODCOM

Leveringen (1) in waarde en in hoeveelheid volgens de CPA en de Prodcom-lijst
(voorlopige cijfers) - vervolg

Code (2)	Omschrijving	Eenheid	2000			
			Mei	Juni	Juli	Augustus
21125	-- Bewerkt papier en bewerkt karton	x 1000 BEF kg	5 640 116 115 173 442	5 392 448 111 316 262	4 886 224 98 342 982	4 325 918 89 082 125
	waarvan:					
21125339	--- Papier voor grafische doeleinden, gewicht <= 150 g/m ² , mech. vezels <= 10%	x 1000 BEF kg	1 274 766 34 468 197	1 217 122 32 265 971	1 031 325 27 513 353	1 065 875 27 710 187
211256	--- Papier, karton, e.d., van een deklaag voorzien, geïmpregneerd, bekleed, versierd of bedrukt, op rollen of in bladen waarvan:	x 1000 BEF kg	1 167 930 9 276 674	1 084 783 9 569 967	952 045 7 968 480	986 598 8 831 490
21125635	---- Papier en karton, voorzien van een kleefmiddel (excl. zelfklevend)	x 1000 BEF kg	23 145 212 332	28 569 246 249	20 238 122 750	27 898 196 779
21125670	---- Papier en karton, gewast, geparaffineerd, ..., geolied of geglycerineerd	x 1000 BEF kg	5 079 81 025	3 613 54 048	2 049 29 566	9 296 180 860
21126000	-- Resten en afval van papier of van karton	x 1000 BEF kg	5 159 922 479	8 315 1 706 460	6 999 1 296 841	10 488 1 942 571
212	- PAPIER- EN KARTONWAREN	x 1000 BEF kg	7 041 893 133 627 638	6 586 483 125 116 863	5 718 103 108 267 874	6 059 398 111 527 430
21211	-- Gegolfd papier en golfkarton en verpakkingsmateriaal van papier en karton	x 1000 BEF kg	4 013 296 96 679 166	3 813 813 91 563 518	3 277 154 78 628 117	3 522 660 81 448 443
21211100	--- Gegolfd papier en gegolfd karton, ook indien geperforeerd	x 1000 BEF kg	76 534 2 921 532	74 320 2 843 726	54 016 2 090 977	66 487 2 557 374
212112	--- Zakken van papier	x 1000 BEF kg	496 707 6 054 838	444 058 5 268 588	309 508 3 879 648	338 708 3 644 957
21211230	--- Zakken met een bodembreedte van 40 cm of meer	x 1000 BEF kg	240 679 3 652 786	186 794 3 006 710	166 067 2 472 616	147 052 1 906 615
21211250	--- Zakken, incl. puntzakken, n.e.g.	x 1000 BEF kg	256 028 2 402 052	257 264 2 261 878	143 441 1 407 032	191 656 1 738 342
21211300	--- Dozen van gegolfd papier of van gegolfd karton	x 1000 BEF kg	2 006 492 60 892 277	1 982 981 58 356 023	1 694 549 49 145 793	1 874 058 53 791 162
21211400	--- Vouwdozen, andere dan van gegolfd papier of van gegolfd karton	x 1000 BEF kg	1 152 408 23 112 458	1 041 590 21 765 157	933 091 19 720 873	984 540 18 558 481
212115	--- Kartonnagewerk voor kantoorgebruik, voor winkelgebruik en dergelijke	x 1000 BEF kg	281 155 3 698 061	270 864 3 330 024	285 990 3 790 826	258 867 2 896 469
21211530	--- Andere verpakkingsmiddelen, incl. hoezen voor grammofoonplaten, n.e.g.	x 1000 BEF kg	239 720 3 402 054	242 322 3 074 488	256 390 3 617 868	224 878 2 668 264
21211550	--- Kartonnagewerk voor kantoor- of winkelgebruik, n.e.g.	x 1000 BEF kg	41 435 296 007	28 542 255 536	29 600 172 958	33 989 228 205
21221	-- Huishoudelijke en sanitaire papierwaren	x 1000 BEF kg	1 444 092 22 395 673	1 339 654 20 637 071	1 261 997 19 127 525	1 328 573 20 130 407
21231	-- Kantoorbenodigdheden van papier	x 1000 BEF kg	322 137 3 425 133	314 645 3 053 833	218 428 1 903 595	274 277 2 869 209
212311	--- Carbonpapier, zelfkopiërend papier en ander papier voor het maken van doorslagen en overdrukken; complete	x 1000 BEF kg	53 435 170 320	77 483 228 009	66 978 191 582	35 596 130 585

(1) Leveringen m.i.v. aan het buitenland geleverd maakloonwerk.

(2) Statistische classering van producten gekoppeld aan activiteiten - CPA (2-6 cijfers); Prodcom-lijst (8 cijfers).

Maandstatistiek van de industriële productie - PRODCOM

Leveringen (1) in waarde en in hoeveelheid volgens de CPA en de Prodc-com-lijst
(voorlopige cijfers) - vervolg

Code (2)	Omschrijving	Eenheid	2000			
			Mei	Juni	Juli	Augustus
212312	--- Enveloppen, postbladen, briefkaarten (andere dan prentbriefkaarten) van papier of van karton	x 1000 BEF kg	231 609 3 053 146	202 340 2 652 621	124 876 1 575 869	197 895 2 531 103
212313	--- Ander papier en karton, van de soort gebruikt om te worden beschreven, bedrukt of voor andere grafische	x 1000 BEF kg	37 093 201 667	34 822 173 203	26 574 136 144	40 786 207 521
21241	-- Behangselpapier	x 1000 BEF kg	203 123 1 589 644	187 194 1 481 544	127 080 1 002 089	120 502 896 372
21251	-- Overige papier- en kartonwaren n.e.g.	x 1000 BEF kg	1 059 245 9 538 022	931 177 8 380 897	833 444 7 606 548	813 386 6 182 999
212512	--- Etiketten van papier of van karton	x 1000 BEF kg	667 314 2 271 655	647 067 2 308 023	579 794 2 125 502	590 543 1 984 971
21251235	---- Bedrukte etiketten van papier of karton, zelfklevend	x 1000 BEF kg	354 326 777 587	317 812 710 646	280 069 642 083	302 760 664 060
21251239	---- Bedrukte etiketten van papier of karton, andere	x 1000 BEF kg	291 773 1 415 380	307 807 1 511 293	279 715 1 399 539	265 291 1 239 766
2125125A	---- = 12.55+59 Etiketten van alle soorten, van papier of karton (excl. bedrukte)	x 1000 BEF kg	21 215 78 688	21 448 86 084	20 010 83 880	22 492 81 145
212514	--- Sigarettenpapier; klossen, hulzen, buisjes, spoelen e.d. opwindmiddelen; filtreerpapier en karton; overige n.e.g.	x 1000 BEF kg	391 931 7 266 367	284 110 6 072 874	253 650 5 481 046	222 843 4 198 028
2125140A	---- = 14.13+20+51+53+55+57 Andere werken van papierstof, karton, n.e.g.	x 1000 BEF kg	198 704 2 328 100	122 018 2 016 551	118 083 1 779 857	106 455 1 572 492
21251430	---- Klossen, hulzen, ... en dergelijke opwindmiddelen, van papier/karton, n.e.g.	x 1000 BEF kg	81 896 3 104 191	78 670 2 933 305	77 223 2 781 962	49 468 1 801 900
21251471	---- Andere artikelen van papier/karton: pakkingringen, ..., met een kleefmiddel en overig op maat gesneden papier	x 1000 BEF kg	9 247 19 921	5 995 14 977	4 049 8 491	3 782 9 621
21251490	---- Andere artikelen van papier/karton: andere (excl. die geïmpregneerd met diagnose- of laboratoriumreagentia)	x 1000 BEF kg	102 084 1 814 155	77 427 1 108 041	54 295 910 736	63 138 814 015
22	DRUKWERK EN OPGENOMEN MEDIA	x 1000 BEF -	15 979 798	15 699 934	10 905 268	13 591 365
221	- BOEKEN, COURANTEN EN DERGELIJK DRUKWERK EN OPGENOMEN MEDIA	x 1000 BEF -	6 737 630	6 822 950	5 240 815	6 031 380
2211	-- Boeken	x 1000 BEF p/st	2 105 165 13 912 144	2 257 081 17 104 035	1 927 439 11 054 363	2 563 175 14 408 919
22111000	--- Boeken, brochures, enz., in losse vellen	x 1000 BEF p/st	1 068 890 5 190 157	965 688 6 056 362	729 153 3 177 715	1 448 063 7 410 510
221120	--- Boeken, brochures en dergelijk drukwerk	x 1000 BEF p/st	1 003 441 8 380 876	1 250 763 10 509 220	1 163 862 7 483 310	1 086 963 6 716 093
22112010	---- Andere boeken, brochures en derg. drukwerk	x 1000 BEF p/st	614 545 4 408 513	724 684 5 490 236	869 825 4 420 172	875 222 4 330 922
22112080	---- Prentenalbums, prentenboeken, tekenboeken en kleurboeken, voor kinderen	x 1000 BEF p/st	388 896 3 972 363	526 079 5 018 984	294 037 3 063 138	211 741 2 385 171

(1) Leveringen m.i.v. aan het buitenland geleverd maakloonwerk.

(2) Statistische classering van producten gekoppeld aan activiteiten - CPA (2-6 cijfers); Prodc-com-lijst (8 cijfers).

Maandstatistiek van de industriële productie - PRODCOM

Leveringen (1) in waarde en in hoeveelheid volgens de CPA en de Prodcop-lijst (voorlopige cijfers) - vervolg

Code (2)	Omschrijving	Eenheid	2000			
			Mei	Juni	Juli	Augustus
22113	--- Woordenboeken, kaarten en gedrukte muziek	x 1000 BEF p/st	32 834 341 111	40 630 538 453	34 424 393 338	28 149 282 316
22121000	-- Couranten en tijdschriften, vier keer of meer per week verschijnend	x 1000 BEF p/st	1 724 519 45 312 912	1 624 643 41 835 380	1 392 181 42 781 733	1 346 958 44 391 608
22131000	-- Couranten en tijdschriften, minder dan vier keer per week verschijnend	x 1000 BEF p/st	2 436 048 58 195 557	2 461 573 57 218 702	1 640 084 38 007 823	1 746 513 49 714 718
22141	-- Platen, banden en andere dragers voor het opnemen van geluid, waarop is opgenomen	x 1000 BEF p/st	371 093 3 758 758	387 321 3 213 832	233 470 1 963 419	298 402 2 717 373
22151	-- Briefkaarten, wenskaarten, prenten en ander drukwerk waarvan:	x 1000 BEF -	100 805	92 332	47 641	76 332
221511	--- Prentbriefkaarten en andere gedrukte briefkaarten; gedrukte kaarten met wensen en dergelijke	x 1000 BEF -	88 585	80 435	39 783	63 055
222	- DRUKKERIJEN EN DIENSTEN IN VERBAND MET DRUKKERIJEN	x 1000 BEF -	9 138 268	8 799 857	5 632 710	7 487 496
22211000	-- Drukken van kranten en tijdschriften, vier keer of meer per week verschijnend	x 1000 BEF -	294 106	289 717	173 136	336 289
2222	-- Diensten in verband met drukkerijen n.e.g.	x 1000 BEF -	7 981 825	7 580 639	4 832 180	6 376 218
22221	--- Postzegels; cheques, bankbiljetten, aandelen; reclamedrukwerk, e.d.; ander drukwerk n.e.g.	x 1000 BEF -	4 223 644	3 803 374	2 514 804	3 548 251
22221100	---- "Nieuwe postzegels; gezegeld papier; cheques; bankbiljetten, enz."	x 1000 BEF -	32 799	27 054	38 435	25 577
222212	---- Reclamedrukwerk, handelscatalogi en dergelijke	x 1000 BEF -	3 077 399	2 670 553	1 721 135	2 609 424
22221230	----- Handelscatalogi	x 1000 BEF -	432 413	363 147	208 391	314 811
22221250	----- Ander reclamedrukwerk e.d. (excl. handelscatalogi)	x 1000 BEF -	2 644 986	2 307 406	1 512 744	2 294 613
22221300	----- Ander drukwerk, n.e.g.	x 1000 BEF -	1 113 446	1 105 767	755 234	913 250
222220	--- Registers, comptabiliteitsboeken, opbergmappen, formulieren en dergelijke artikelen, van papier of van karton waarvan:	x 1000 BEF -	614 196	636 538	528 004	553 787
22222013	---- Registers, comptabiliteitsboeken, order- en kwitantieboekjes, papier/karton	x 1000 BEF kg	4 857 43 764	5 217 50 211	2 524 21 463	4 156 32 615
22222019	---- Andere producten, n.e.g., b.v. adresboekjes	x 1000 BEF -	4 798	4 191	4 305	2 964
2222200A	---- = 20.30+80 Schriften en albums	x 1000 BEF kg	51 489 773 984	62 863 1 037 318	34 125 554 810	57 225 707 922
22222050	---- Opbergmappen, mappen en banden, omslagen voor dossiers, van papier of karton	x 1000 BEF kg	47 718 526 581	55 292 658 756	59 908 750 683	33 386 339 071

(1) Leveringen m.i.v. aan het buitenland geleverd maakloonwerk.

(2) Statistische classering van producten gekoppeld aan activiteiten - CPA (2-6 cijfers); Prodcop-lijst (8 cijfers).

Maandstatistiek van de industriële productie - PRODCOM

Leveringen (1) in waarde en in hoeveelheid volgens de CPA en de Prodcom-lijst
(voorlopige cijfers) - vervolg

Code (2)	Omschrijving	Eenheid	2000			
			Mei	Juni	Juli	Augustus
22222075	---- Sets kettingformulieren, ook met carbonpapier	x 1000 BEF kg	338 785 2 664 605	294 406 2 436 873	224 488 1 781 705	260 105 2 121 704
22222079	---- Andere sets formulieren, ook met carbonpapier	x 1000 BEF kg	54 193 482 461	55 824 516 569	45 539 404 088	53 680 503 641
22222090	---- Onderleggers, boekomslagen en andere papierwaren	x 1000 BEF -	41 723	38 745	34 543	43 049
22223	--- Drukkerijen, andere dan dagbladdrukkerijen	x 1000 BEF -	3 143 985	3 140 727	1 789 372	2 274 180
22223100	---- Drukken van boeken, brochures en dergelijk drukwerk, prentenalbums ..., kleurboeken, geschreven of gedrukte muziek	x 1000 BEF -	892 536	1 057 096	622 255	764 942
222232	---- Andere drukkerijen n.e.g.	x 1000 BEF -	2 251 449	2 083 631	1 167 117	1 509 238
	waarvan:					
22223220	----- Drukken van kranten en tijdschriften, minder dan vier keer per week verschijnend	x 1000 BEF -	2 051 210	1 914 763	1 034 508	1 370 823
22223230	----- Drukken van cartografische werken van alle soorten	x 1000 BEF -	17 882	16 355	5 681	17 920
22223250	----- Drukken van alle soorten kalenders, incl. kalenderblokken	x 1000 BEF -	821	2 098	2 459	14 831
22223270	----- Drukken van prenten, gravures en foto's	x 1000 BEF -	3 908	3 499	3 109	3 043
22223290	----- Drukken van ander drukwerk n.e.g., (op kunststofetiketten of -zakken, glas, porselein,...) excl. drukwerk op textiel	x 1000 BEF -	174 811	144 990	120 621	101 306
222310	-- Boekbinden en afwerking	x 1000 BEF -	213 423	215 429	164 153	199 678
22231010	--- Afwerken van boeken en dergelijke artikelen (vouwen, lijmen, snijden, inbinden e.d.)	x 1000 BEF -	48 539	51 764	40 485	40 858
22231030	--- Afwerken van brochures, tijdschriften, catalogi, reclamemateriaal, prospectussen, enz. (vouwen, lijmen, snijden e.d.)	x 1000 BEF -	137 978	133 802	108 149	126 413
22231050	--- Afwerken van ander drukwerk, bedrukt papier en bedrukt karton	x 1000 BEF -	26 906	29 863	15 519	32 407
2224	-- Zetten en stereotyperen	x 1000 BEF -	458 248	528 896	332 496	413 671
22241000	--- Zetten en vervaardiging van drukplaten	x 1000 BEF -	289 993	390 866	226 276	290 645
22242000	--- Drukletters, clichés, drukplaten, drukcilinders en dergelijke	x 1000 BEF -	168 255	138 030	106 220	123 026
22251000	-- Overige grafische dienstverlening	x 1000 BEF -	190 666	185 176	130 745	161 640
223	- REPRODUKTIE VAN OPGENOMEN MEDIA	x 1000 BEF -	103 900	77 127	31 743	72 489

(1) Leveringen m.i.v. aan het buitenland geleverd maakloonwerk.

(2) Statistische classering van producten gekoppeld aan activiteiten - CPA (2-6 cijfers); Prodcom-lijst (8 cijfers).

Maandstatistiek van de industriële productie - PRODCOM

Leveringen (1) in waarde en in hoeveelheid volgens de CPA en de Prodcop-lijst
(voorlopige cijfers) - vervolg

Code (2)	Omschrijving	Eenheid	2000			
			Mei	Juni	Juli	Augustus
24	CHEMISCHE PRODUKTEN EN SYNTHETISCHE OF KUNSTMATIGE VEZELS	x 1000 BEF	88 734 031	86 922 429	77 668 955	78 963 706
241	- CHEMISCHE BASISPRODUKTEN	x 1000 BEF	53 167 055	52 014 688	49 180 095	49 735 809
24111	-- Industriële gassen	x 1000 BEF	724 124	734 294	728 853	706 849
241111	--- Waterstof, argon, edelgassen, stikstof en zuurstof waarvan:	x 1000 BEF	683 216	687 484	681 074	662 877
		m3	343 299 399	348 187 607	334 041 311	321 423 123
24111120	---- Argon	x 1000 BEF	94 857	96 061	98 112	96 649
		m3	4 049 113	4 192 061	4 166 636	4 209 278
24111160	---- Stikstof	x 1000 BEF	215 311	209 526	194 686	182 732
		m3	165 720 941	167 642 637	155 237 394	148 994 463
24111170	---- Zuurstof	x 1000 BEF	299 200	300 847	314 133	305 296
		m3	171 027 801	173 128 547	171 050 332	165 277 677
241112	--- Koolstofdioxide en andere anorganische zuurstofverbindingen van niet-metalen n.e.g.	x 1000 BEF	37 549	42 880	43 874	40 238
		kg	2 030 106	2 458 053	2 424 490	2 176 557
24111300	--- "Vloeibare lucht; samengeperste lucht"	x 1000 BEF	3 359	3 930	3 905	3 734
		kg	18 226	23 267	22 651	21 792
2412	-- Kleurstoffen en pigmenten	x 1000 BEF	3 139 615	3 332 282	2 789 450	2 665 814
24121	--- Oxyden, peroxyden en hydroxyden	x 1000 BEF	1 446 558	1 540 823	1 332 878	1 389 423
	waarvan:	-				
24121130	---- "Zinkoxyde; zinkperoxyde"	x 1000 BEF	65 411	65 231	60 986	47 121
		kg	3 824 613	3 589 724	2 491 923	1 129 505
241213	---- Andere oxyden, hydroxyden en peroxyden van metalen	x 1000 BEF	687 064	743 196	647 235	633 440
		kg	3 543 537	3 380 746	3 070 435	3 234 099
24122	--- Looi- en verextracten; looizuur (tannine) en derivaten daarvan; kleur- en verfstoffen n.e.g. waarvan:	x 1000 BEF	1 693 057	1 791 459	1 456 572	1 276 391
		-				
241221	---- Synthetische organische kleurstoffen en preparaten op basis daarvan waarvan:	x 1000 BEF	747 295	757 975	673 665	447 350
		kg	3 602 082	3 753 906	3 244 276	2 292 064
24122150	----- Andere synthetische organische kleurstoffen	x 1000 BEF	375 654	378 901	346 447	227 517
		kg	1 131 628	1 094 956	1 003 372	724 978
24122470	---- Andere kleur- en verfstoffen, preparaten en luminoforen	x 1000 BEF	599 107	537 352	418 043	430 219
		kg	7 653 153	7 305 156	5 384 900	5 171 118
2413	-- Overige anorganische chemische basisproducten	x 1000 BEF	3 279 570	3 143 162	2 956 050	3 142 518
	waarvan:	-				
24131	--- Chemische elementen n.e.g.; anorganische zuren en verbindingen daarvan waarvan:	x 1000 BEF	1 630 386	1 617 530	1 470 883	1 458 042
		-				
241314	---- Waterstofchloride; oleum; difosforpentyoxyde; andere anorganische zuren; silicium- en zwaveldioxyde waarvan:	x 1000 BEF	835 532	730 889	647 106	704 088
		-				

(1) Leveringen m.i.v. aan het buitenland geleverd maakloonwerk.

(2) Statistische classering van producten gekoppeld aan activiteiten - CPA (2-6 cijfers); Prodcop-lijst (8 cijfers).

Maandstatistiek van de industriële productie - PRODCOM

Leveringen (1) in waarde en in hoeveelheid volgens de CPA en de Prodcom-lijst (voorlopige cijfers) - vervolg

Code (2)	Omschrijving	Eenheid	2000			
			Mei	Juni	Juli	Augustus
24131433	----- Zwavelzuur	x 1000 BEF kg SO2	115 899 70 444 442	91 593 62 951 642	78 153 49 024 197	104 669 66 498 194
24131455	----- Fosforzuur en polyfosforzuren	x 1000 BEF kg P2O5	401 325 23 515 408	375 793 18 382 404	356 497 18 045 265	395 927 20 933 906
241315	---- Oxyden, hydroxyden en peroxyden; hydrazine en hydroxylamine, alsmede anorganische zouten daarvan:	x 1000 BEF -	392 329	495 662	423 545	413 520
24131527	----- Natriumhydroxyde in waterige oplossing (natronloog)	x 1000 BEF kg NaOH	270 253 56 609 377	378 186 63 019 775	315 773 60 144 836	291 944 60 711 641
24132	--- Verbindingen van metalen met halogenen; hypochlorieten, chloraten en perchloraten	x 1000 BEF -	250 946	226 066	218 849	229 697
241321	---- Verbindingen van metalen met halogenen	x 1000 BEF -	146 545	118 630	115 570	128 036
241322	---- Hypochlorieten, chloraten en perchloraten	x 1000 BEF -	104 401	107 436	103 279	101 661
24133	--- Sulfiden, sulfaten; nitraten, fosfaten en carbonaten	x 1000 BEF -	938 591	863 053	806 132	1 038 763
241331	---- Sulfiden, sulfieten en sulfaten	x 1000 BEF -	217 167	182 181	117 627	178 444
24133157	----- Sulfaten, excl. aluminium- en bariumsulfaat	x 1000 BEF kg	92 793 15 473 224	82 646 10 390 604	22 027 7 220 472	84 893 14 868 731
241332	---- Fosfinaten, fosfonaten, fosfaten en polyfosfaten	x 1000 BEF -	567 086	535 520	565 383	697 163
241333	---- Carbonaten	x 1000 BEF -	154 338	145 352	123 122	163 156
241352	--- Cyaniden en cyanaten (inclusief verbindingen); silicaten; boraten; perboraten; anorganische zouten en peroxozouten	x 1000 BEF -	213 388	186 598	187 107	200 544
24135300	--- Waterstofperoxyde	x 1000 BEF kg H2O2	119 017 7 849 038	151 800 11 456 774	138 043 8 318 963	126 176 7 808 164
2414	-- Overige organische chemische basisproducten	x 1000 BEF kg	19 080 655 784 013 325	18 647 946 748 914 256	18 238 081 735 829 409	18 534 941 785 370 993
24141	--- Koolwaterstoffen en derivaten daarvan	x 1000 BEF kg	7 489 289 371 426 340	7 433 286 359 114 238	7 382 901 331 397 924	7 478 099 373 722 027
241411	---- Acyclische koolwaterstoffen	x 1000 BEF kg	5 613 971 253 221 618	5 455 286 248 365 415	5 515 617 220 721 075	5 601 524 249 637 220
24141130	----- Ethyleen	x 1000 BEF kg	2 256 471 114 858 135	2 118 226 110 778 459	2 351 507 100 281 301	2 698 323 129 174 055
241412	---- Cyclische koolwaterstoffen	x 1000 BEF kg	1 272 366 93 598 471	1 355 835 83 280 647	1 375 944 88 206 730	1 344 604 98 669 087
24141223	----- Benzeen	x 1000 BEF kg	588 466 58 315 132	613 979 47 576 242	638 170 55 791 943	681 476 65 351 272

(1) Leveringen m.i.v. aan het buitenland geleverd maakloonwerk.

(2) Statistische classering van producten gekoppeld aan activiteiten - CPA (2-6 cijfers); Prodcom-lijst (8 cijfers).

Maandstatistiek van de industriële productie - PRODCOM

Leveringen (1) in waarde en in hoeveelheid volgens de CPA en de Prodcop-lijst
(voorlopige cijfers) - vervolg

Code (2)	Omschrijving	Eenheid	2000			
			Mei	Juni	Juli	Augustus
241414	---- Sulfo-, nitro- en nitrosoderivaten van koolwaterstoffen, ook indien gehalogeneerd	x 1000 BEF kg	121 149 4 578 713	138 771 7 216 672	95 255 4 166 683	142 494 6 783 829
24142	--- Alkoholen, fenolen, fenolalcoholen, alsmede, halogeen-, sulfo-, nitro-, en nitrosoderivaten daarvan; industriële	x 1000 BEF kg	1 811 271 82 668 281	2 025 003 85 274 229	2 042 896 87 169 186	2 190 709 95 601 345
24143	--- Industriële eenwaardige vetzuren; carbonzuren en derivaten daarvan waarvan:	x 1000 BEF kg	2 662 398 146 559 574	2 342 015 123 264 331	2 335 975 131 104 272	2 423 733 136 236 899
241432	---- Verzadigde eenwaardige acyclische carbonzuren en derivaten daarvan	x 1000 BEF kg	103 519 6 916 169	95 375 6 144 556	56 281 5 525 843	101 181 5 967 454
24143383	---- Andere meerw. acyclische carbonzuren en carbonzuren van cyloalkanen, -alkenen, -terpenen en derivaten	x 1000 BEF kg	23 795 502 431	25 694 461 046	18 016 603 356	29 649 955 496
241434	---- Meerwaardige aromatische carbonzuren en carbonzuren met andere zuurstofhoudende groepen en derivaten daarvan	x 1000 BEF kg	1 420 147 103 378 105	1 188 437 86 567 960	1 299 969 96 641 197	1 308 622 101 025 559
24144	--- Organische verbindingen met stikstofhoudende groepen waarvan:	x 1000 BEF kg	2 048 708 44 630 424	2 181 967 48 732 617	2 014 975 44 517 751	2 012 284 44 899 847
241441	---- Aminoverbindingen waarvan:	x 1000 BEF kg	854 544 22 731 347	925 940 25 418 679	875 339 23 468 407	741 217 20 167 337
24144117	----- "Eenwaardige acyclische aminoverbindingen en derivaten, n.e.g.; zouten daarvan"	x 1000 BEF kg	245 584 4 213 740	212 893 3 844 668	174 575 2 251 275	141 684 2 666 225
241444	---- Verbindingen met andere stikstofhoudende groepen	x 1000 BEF kg	798 514 16 427 749	934 494 18 805 085	967 876 16 702 360	909 432 19 362 933
24145	--- Organische zwavel- en andere organische verbindingen van niet-metalen en metalen; heterocyclischeverbindingen n.e.g. waarvan:	x 1000 BEF kg	2 916 225 40 556 393	2 534 882 35 532 733	2 267 272 36 357 902	2 321 186 36 919 904
241452	---- Heterocyclische verbindingen n.e.g. waarvan:	x 1000 BEF kg	2 343 948 30 346 179	1 973 760 25 125 093	1 681 935 26 097 816	1 739 857 28 039 630
24145250	----- Verbindingen met pyridine/(iso)cholino- livering, lactamen (ex 6-hexaanlactam) en heterocyclische verbindingen met N	x 1000 BEF kg	667 216 3 022 886	374 557 2 397 605	346 933 2 273 967	302 956 2 103 626
24146	--- Ethers, organische peroxyden, epoxyden, acetalen en hemiacetalen; andere organische verbindingen	x 1000 BEF kg	1 518 046 55 375 429	1 520 290 52 957 722	1 496 934 51 975 963	1 551 179 54 104 429
241461	---- Verbindingen met aldehydegroepen	x 1000 BEF kg	52 708 5 827 919	37 989 4 519 730	34 835 4 392 738	37 797 3 966 119
241462	---- Ketonen en chinonen	x 1000 BEF kg	693 113 35 137 821	733 484 35 642 439	769 084 34 317 254	774 816 37 100 737
241463	---- Ethers, organische peroxyden, epoxyden, acetalen hemiacetalen, alsmede derivaten daarvan	x 1000 BEF kg	438 009 12 521 647	388 427 10 912 151	383 156 11 775 726	348 951 11 490 328
241464	---- Enzymen en andere organische verbindingen n.e.g.	x 1000 BEF kg	334 216 1 888 042	360 390 1 883 402	309 859 1 490 245	389 615 1 547 245
24147	--- Organische chemische basisproducten n.e.g.	x 1000 BEF kg	634 718 42 796 884	610 503 44 038 386	697 128 53 306 411	557 751 43 886 542
2415	-- Kunstmeststoffen en stikstofverbindingen waarvan:	x 1000 BEF -	2 036 231	2 193 448	1 969 461	2 518 270

(1) Leveringen m.i.v. aan het buitenland geleverd maakloonwerk.

(2) Statistische classering van producten gekoppeld aan activiteiten - CPA (2-6 cijfers); Prodcop-lijst (8 cijfers).

Maandstatistiek van de industriële productie - PRODCOM

Leveringen (1) in waarde en in hoeveelheid volgens de CPA en de Prodcop-lijst (voorlopige cijfers) - vervolg

Code (2)	Omschrijving	Eenheid	2000			
			Mei	Juni	Juli	Augustus
24151050	--- "Salpeterzuur; nitreerzuren"	x 1000 BEF kg N	113 099 5 282 386	111 462 4 695 793	93 279 4 096 107	92 438 4 267 206
241530	--- Minerale of chemische stikstofhoudende meststoffen	x 1000 BEF kg N	607 199 106 485 448	608 615 99 565 689	602 285 101 383 063	622 483 104 247 528
241540	-- Minerale of chemische fosfaatmeststoffen	x 1000 BEF kg P2O5	39 391 2 953 169	22 180 1 579 392	8 408 611 857	28 701 2 166 586
24156000	--- Meststoffen van dierlijke of van plantaardige oorsprong	x 1000 BEF kg	67 219 24 881 365	26 835 10 701 958	20 394 7 093 187	23 570 10 228 458
241580	--- Meststoffen n.e.g.	x 1000 BEF kg	658 590 86 524 881	982 594 160 584 481	672 870 107 995 933	1 036 576 176 598 631
	waarvan:					
24158025	---- Meststoffen met stikstof, fosfor en kalium, <= 10 gew.% stikstof	x 1000 BEF kg	37 437 5 238 952	20 415 2 237 262	50 182 6 653 239	46 336 5 800 201
24158069	---- Andere meststoffen met fosfor en kalium	x 1000 BEF kg	47 066 5 224 495	52 671 8 920 495	60 809 9 146 580	54 755 8 049 175
2416	-- Kunststoffen in primaire vormen	x 1000 BEF kg	23 041 158 595 810 776	22 260 455 578 674 196	20 999 373 546 324 058	20 663 451 551 564 748
	waarvan:					
241610	--- Polymeren van ethyleen, in primaire vormen	x 1000 BEF kg	5 689 857 148 800 934	5 524 926 148 211 260	5 102 269 140 690 558	5 383 585 149 290 422
	waarvan:					
24161035	---- Lineair polyethyleen, relatieve dichtheid < 0,94, in primaire vormen	x 1000 BEF kg	59 169 2 128 245	48 045 1 792 543	53 772 1 428 626	74 301 2 705 286
24161039	---- Ander polyethyleen, relatieve dichtheid < 0,94, in primaire vormen	x 1000 BEF kg	2 108 067 54 230 275	1 925 793 50 720 723	1 680 005 45 406 122	1 774 608 49 646 533
24161090	---- Andere polymeren van ethyleen, in primaire vormen, n.e.g.	x 1000 BEF kg	253 086 4 157 534	238 744 4 022 583	208 808 3 451 034	265 093 4 491 034
241620	--- Polymeren van styreen, in primaire vormen	x 1000 BEF kg	3 237 827 87 628 749	3 071 721 84 599 779	2 942 295 77 909 750	2 884 802 75 877 823
	waarvan:					
24162035	---- Expandeerbaar polystyreen, in primaire vormen	x 1000 BEF kg	1 226 065 35 193 456	1 212 662 33 931 944	1 181 946 28 328 036	1 076 943 26 486 221
24162090	---- Polymeren van styreen, in primaire vormen, n.e.g.	x 1000 BEF kg	270 693 5 596 393	306 125 6 324 737	352 090 6 602 963	314 811 6 212 660
241630	--- Polymeren van vinylchloride of van andere halogeenolefinen, in primaire vormen	x 1000 BEF kg	2 582 557 84 806 531	2 082 968 73 684 276	1 747 149 68 290 450	1 721 600 58 421 768
	waarvan:					
24163010	---- Polyvinylchloride, niet gemengd met andere zelfstandigheden, in primaire vormen	x 1000 BEF kg	1 981 251 73 265 538	1 519 090 63 274 097	1 302 611 59 721 494	1 224 123 48 890 431
24164015	--- Polyethyleenglycolen en andere polyetheralcoholen, in primaire vormen	x 1000 BEF kg	710 703 17 382 545	706 308 16 696 001	689 860 16 176 500	506 990 11 805 544
24164030	--- Epoxyharsen, in primaire vormen	x 1000 BEF kg	87 411 1 320 721	68 345 911 817	75 016 1 095 413	82 370 1 055 403
24164050	--- Alkydharsen, in primaire vormen	x 1000 BEF kg	129 859 2 232 106	136 379 2 381 963	132 649 2 188 188	130 117 2 194 063

(1) Leveringen m.i.v. aan het buitenland geleverd maakloonwerk.

(2) Statistische classering van producten gekoppeld aan activiteiten - CPA (2-6 cijfers); Prodcop-lijst (8 cijfers).

Maandstatistiek van de industriële productie - PRODCOM

Leveringen (1) in waarde en in hoeveelheid volgens de CPA en de Prodcop-lijst
(voorlopige cijfers) - vervolg

Code (2)	Omschrijving	Eenheid	2000			
			Mei	Juni	Juli	Augustus
24165	--- Andere kunststoffen in primaire vormen; ionenwisselaars waarvan:	x 1000 BEF kq	9 211 255 235 131 938	8 676 948 232 045 125	8 374 693 217 321 517	8 200 628 230 278 430
241651	---- Polymeren van propyleen of van andere olefinen, in primaire vormen	x 1000 BEF kq	3 929 517 141 125 248	3 635 716 141 164 416	3 599 771 137 318 984	3 570 668 143 012 164
24165130	----- Polypropyleen, in primaire vormen	x 1000 BEF kq	3 221 720 120 748 271	3 003 512 118 724 654	3 069 244 121 550 997	2 946 421 118 786 984
24165150	----- Andere polymeren van propyleen of van andere olefinen, in pr. vormen, n.e.g.	x 1000 BEF kq	707 797 20 376 977	632 204 22 439 762	530 527 15 767 987	624 247 24 225 180
24165230	---- Polymeren van vinylacetaat, in waterige dispersie, in primaire vormen	x 1000 BEF kq	4 879 197 736	5 838 214 167	4 804 193 691	2 921 111 291
241653	---- Acrylpolymeren in primaire vormen	x 1000 BEF kq	263 287 4 185 371	260 141 4 130 733	216 071 3 703 109	223 899 3 714 906
241654	---- Polyamiden in primaire vormen	x 1000 BEF kq	1 133 997 19 461 009	798 740 14 080 365	797 284 11 686 953	792 840 17 627 432
24165450	----- Polyamide-6, -11, -12, -6,6, -6,9, -6,10 of -6,12, in primaire vormen	x 1000 BEF kq	933 467 18 417 535	613 601 13 087 204	652 752 10 921 743	621 928 16 659 226
24165490	----- Andere polyamiden, in primaire vormen	x 1000 BEF kq	200 530 1 043 474	185 139 993 161	144 532 765 210	170 912 968 206
241656	---- Andere aminoharsen, fenolharsen en polyurethanen, in primaire vormen waarvan:	x 1000 BEF kq	1 924 448 29 420 497	2 101 820 33 709 628	1 814 618 29 771 740	1 836 423 30 085 809
24165670	----- Polyurethanen, in primaire vormen	x 1000 BEF kq	1 842 406 27 819 398	2 005 663 31 896 280	1 759 962 28 664 463	1 744 763 28 469 114
241658	---- Andere kunststoffen in primaire vormen n.e.g.	x 1000 BEF kq	873 659 8 850 776	780 189 8 194 393	852 997 8 070 355	727 881 6 931 106
241710	-- Synthetische rubber	x 1000 BEF kq	1 865 702 28 027 317	1 703 101 30 965 017	1 498 827 20 914 128	1 503 966 21 425 073
24201	- VERDELINGSMIDDELEN EN ANDERE CHEMISCHE PRODUCTEN VOOR DE LANDBOUW WAARVAN:	x 1000 BEF kq act. subst.	2 955 006 12 984 058	3 232 003 19 532 326	2 343 668 12 875 107	1 805 203 11 631 850
242014	-- Desinfecteermiddelen	x 1000 BEF kq act. subst.	53 517 392 908	58 600 420 058	36 511 290 264	47 099 372 658
24201430	--- Ontsmettingsmiddelen op basis van ammonium	x 1000 BEF kq act. subst.	8 252 95 888	12 981 109 848	6 630 82 761	8 822 92 668
24201450	--- Ontsmettingsmiddelen op basis van halogeenverbindingen	x 1000 BEF kq act. subst.	28 311 198 355	26 517 172 225	13 260 137 479	23 891 164 051
24201490	--- Andere ontsmettingsmiddelen	x 1000 BEF kq act. subst.	16 954 98 665	19 102 137 985	16 621 70 024	14 386 115 939
2430	- VERF, VERNIS E.D., DRUKINKT EN MASTIEK	x 1000 BEF kq	3 479 128 31 861 445	3 224 486 28 822 173	2 831 146 24 100 592	2 784 825 26 069 655
24301	-- Verf en vernis op basis van polymeren	x 1000 BEF kq	1 905 705 15 058 086	1 787 262 13 413 947	1 595 280 11 599 703	1 518 949 11 760 880

(1) Leveringen m.i.v. aan het buitenland geleverd maakloonwerk.

(2) Statistische classering van producten gekoppeld aan activiteiten - CPA (2-6 cijfers); Prodcop-lijst (8 cijfers).

Maandstatistiek van de industriële productie - PRODCOM

Leveringen (1) in waarde en in hoeveelheid volgens de CPA en de Prodcorm-lijst
(voorlopige cijfers) - vervolg

Code (2)	Omschrijving	Eenheid	2000			
			Mei	Juni	Juli	Augustus
243011	--- Verf en vernis op basis van acryl- of vinylpolymeren, in een waterig medium	x 1000 BEF kg	568 682 4 098 524	562 719 4 074 033	507 268 3 493 549	504 930 3 693 831
24301150	---- Verf ... op basis van acryl- of vinylpolymeren, in een waterig medium	x 1000 BEF kg	449 914 3 751 905	445 863 3 709 562	395 919 3 216 226	410 545 3 388 467
24301170	---- Andere verf en vernis, gedispergeerd of opgelost in een waterig medium	x 1000 BEF kg	118 768 346 619	116 856 364 471	111 349 277 323	94 385 305 364
243012	--- Verf en vernis op basis van polyesters, acryl- of vinylpolymeren, in een niet-waterig mediumwaarvan:	x 1000 BEF kg	1 337 023 10 959 562	1 224 543 9 339 914	1 088 012 8 106 154	1 014 019 8 067 049
24301225	---- Verf en vernis op basis van polyesters, zie aant. 4 op GN 32, indien zij meer dan 50% oplosmiddelen bevatten	x 1000 BEF kg	12 558 75 192	13 898 79 884	10 283 58 464	12 220 66 918
24301229	---- Andere verf en vernis op basis van polyesters	x 1000 BEF kg	262 106 2 048 435	272 085 1 958 038	251 791 1 709 567	206 176 1 645 437
24301270	---- Verf en vernis: oplossingen	x 1000 BEF kg	146 010 1 415 016	124 906 1 198 250	102 815 913 374	69 413 684 406
24301290	---- Andere verf en vernis op basis van synthetische en gewijzigde natuurlijke polymeren	x 1000 BEF kg	484 665 3 476 038	439 544 2 923 095	372 664 2 547 763	404 552 2 785 473
24302	-- Andere verf en vernis en soortgelijke producten; verf voor kunst schilders en drukinktwaarvan:	x 1000 BEF kg	1 573 423 16 803 359	1 437 224 15 408 226	1 235 866 12 500 889	1 265 876 14 308 775
24302213	--- Andere verf en vernis: olievernissen	x 1000 BEF kg	40 741 298 759	35 666 263 425	29 847 220 982	54 634 418 675
24302253	--- Stopverf en mastiek (kit)	x 1000 BEF kg	226 411 3 873 190	201 911 3 285 820	145 334 2 358 057	182 257 3 307 636
24302260	--- Niet-voorstuvaste prep. voor het bestrijken of bepleisteren van metselwerk	x 1000 BEF kg	82 898 3 127 197	77 661 3 149 378	57 101 2 097 936	68 677 2 593 062
24302273	--- Organische oplosmiddelen en verdunners op basis van butylacetaat n.e.g.	x 1000 BEF kg	1 413 20 272	2 851 33 068	1 117 12 338	2 312 34 817
24302279	--- Andere organische oplosmiddelen en verdunners, n.e.g.	x 1000 BEF kg	69 275 1 041 109	68 794 1 040 021	56 013 950 756	59 012 1 028 920
243024	--- Drukinkt	x 1000 BEF kg	716 986 4 738 313	680 723 4 650 255	625 555 4 269 734	574 224 3 986 993
24302450	---- Zwarte drukinkt	x 1000 BEF kg	51 070 869 557	54 191 978 105	49 936 854 657	47 087 829 626
24302470	---- Andere drukinkt	x 1000 BEF kg	665 916 3 868 756	626 532 3 672 150	575 619 3 415 077	527 137 3 157 367
244	- FARMACEUTISCHE PRODUCTEN, CHEMISCHE EN BOTANISCHE PRODUCTEN VOOR MEDICINAAL GEBRUIK	x 1000 BEF -	9 507 992	9 973 123	7 985 759	8 346 151
2441	-- Farmaceutische grondstoffen	x 1000 BEF -	701 136	545 247	340 979	697 692
244120	--- Lysine, glutaminezuur en zouten daarvan; quaternaire ammoniumzouten en -hydroxyden; fosfoaminolipiden;	x 1000 BEF kg	173 399 4 211 822	106 893 2 646 472	69 784 2 410 790	107 597 4 306 080

(1) Leveringen m.i.v. aan het buitenland geleverd maakloonwerk.

(2) Statistische classering van producten gekoppeld aan activiteiten - CPA (2-6 cijfers); Prodcorm-lijst (8 cijfers).

Maandstatistiek van de industriële productie - PRODCOM

Leveringen (1) in waarde en in hoeveelheid volgens de CPA en de Prodcou-list
(voorlopige cijfers) - vervolg

Code (2)	Omschrijving	Eenheid	2000			
			Mei	Juni	Juli	Augustus
24413	--- Lactonen n.e.g., heterocyclische verbindingen met uitsluitend een of meer stikstofatomen als hetero-atoom,...	x 1000 BEF kg	314 297 2 930 202	208 590 2 962 162	229 266 2 593 974	387 231 3 262 533
2442	-- Farmaceutische producten	x 1000 BEF -	8 806 856	9 427 876	7 644 780	7 648 459
24421	--- Geneesmiddelen	x 1000 BEF -	5 508 290	5 648 813	5 027 622	5 335 642
244211	---- Geneesmiddelen bevattende penicillinen of andere antibiotica	x 1000 BEF -	438 498	454 112	287 576	380 769
244212	---- Geneesmiddelen bevattende hormonen, doch geen antibiotica waarvan:	x 1000 BEF -	387 194	289 256	291 067	304 126
24421270	----- Geneesmiddelen zonder antibiotica met hormonen uit de bijnierschors, o.v.k.	x 1000 BEF -	243 229	169 390	183 625	164 718
244213	---- Geneesmiddelen bevattende alkaloiden of derivaten daarvan, doch geen hormonen of antibioticawaarvan:	x 1000 BEF -	4 682 598	4 905 445	4 448 979	4 650 747
24421320	----- Andere gen. voor therapeutisch of profylactisch gebruik (GS 3000), n.o.v.k.	x 1000 BEF -	144 642	70 132	125 737	71 601
24421360	----- Andere geneesmiddelen met vitaminen of andere producten van GS 2936, o.v.k.	x 1000 BEF -	37 919	10 531	10 592	27 820
24421380	----- Andere geneesmiddelen met al dan niet vermengde producten, o.v.k., n.e.g.	x 1000 BEF -	4 443 220	4 784 522	4 272 567	4 506 041
24422	--- Overige farmaceutische producten waarvan:	x 1000 BEF -	3 298 566	3 779 063	2 617 158	2 312 817
24422430	---- Watten, gaas, enz., met farmaceutische zelfstandigheden, o.v.k., n.e.g.	x 1000 BEF -	29 017	26 630	24 076	29 886
245	- GLYCEROL; ZEEP, WASMIDDELEN, POETS- EN REINIGINGSMIDDELEN, PARFUMS EN KOSMETISCHE ARTIKELN	x 1000 BEF -	5 624 586	5 440 355	3 970 794	4 309 155
2451	-- Glycerol, zeep en wasmiddelen, poets- en reinigingsmiddelen waarvan:	x 1000 BEF -	3 492 220	3 137 956	2 274 549	2 383 851
24512090	--- Organische tensioactieve producten (excl. zeep), n.e.g.	x 1000 BEF kg	186 813 1 717 428	226 378 1 637 060	138 792 1 440 110	204 484 1 451 884
24513	--- Zeep, was- en reinigingsmiddelen	x 1000 BEF kg	2 439 345 58 020 332	2 025 081 48 579 481	1 288 541 48 687 962	1 350 660 50 422 592
245131	---- Zeep en als zeep te gebruiken organische tensio-actieve producten en bereidingenwaarvan:	x 1000 BEF kg	55 159 2 000 889	53 889 1 864 852	49 162 1 803 104	51 234 1 793 885
24513120	----- Zeep en org. tensioact. prod. in de vorm van staven, enz., voor toiletgebruik	x 1000 BEF kg	4 381 50 898	8 055 81 632	2 739 27 587	5 486 55 001
24513179	----- Zeep in andere vormen	x 1000 BEF kg	29 960 1 264 627	28 487 1 206 506	30 775 1 239 929	25 333 1 048 859
245132	---- Was- en reinigingsmiddelen	x 1000 BEF kg	2 384 186 56 019 443	1 971 192 46 714 629	1 239 379 46 884 858	1 299 426 48 628 707

(1) Leveringen m.i.v. aan het buitenland geleverd maakloonwerk.

(2) Statistische classering van producten gekoppeld aan activiteiten - CPA (2-6 cijfers); Prodcou-list (8 cijfers).

Maandstatistiek van de industriële productie - PRODCOM

Leveringen (1) in waarde en in hoeveelheid volgens de CPA en de Prodcom-lijst (voorlopige cijfers) - vervolg

Code (2)	Omschrijving	Eenheid	2000			
			Mei	Juni	Juli	Augustus
24513230	----- Tensioactieve bereidingen, opgemaakt voor de verkoop in het klein	x 1000 BEF kg	326 736 7 185 747	282 845 6 263 084	92 882 5 492 292	109 135 6 190 611
24513250	----- Was- en reinigingsmiddelen, o.v.k.	x 1000 BEF kg	1 709 241 39 126 851	1 397 199 32 528 302	864 713 33 479 102	901 833 34 288 945
24513260	----- Tensioactieve bereidingen, excl. organische tensioactieve producten n.o.v.k.	x 1000 BEF kg	75 856 897 593	60 238 717 548	47 408 618 820	45 856 618 461
24513270	----- Was- en reinigingsmiddelen, n.o.v.k.	x 1000 BEF kg	272 353 8 809 252	230 910 7 205 695	234 376 7 294 644	242 602 7 530 690
24514	--- Deodorantia en was	x 1000 BEF -	183 976	194 496	163 713	166 819
	waarvan:					
245143	---- Schoensmeer, boenwas, poetsmiddelen voor carrosserieën, glas of metaal	x 1000 BEF kg	116 250 1 912 137	119 870 1 953 695	99 310 1 722 560	114 128 1 890 934
	waarvan:					
24514350	----- Boenwas en dergelijke preparaten voor het onderhoud van houtwerk	x 1000 BEF kg	7 937 76 816	4 542 37 084	4 477 45 212	6 019 63 237
24514383	----- Poetsmiddelen voor metalen	x 1000 BEF kg	1 621 8 446	1 584 10 587	957 5 671	1 598 8 586
24521	-- Parfums en cosmetische artikelen	x 1000 BEF -	2 132 366	2 302 399	1 696 245	1 925 304
	waarvan:					
24521300	--- Producten voor manicure of voor pedicure	x 1000 BEF -	21 925	48 201	22 656	30 784
24521400	--- Poeder, ook indien geperst, voor cosmetisch/toiletgebruik	x 1000 BEF -	16 945	16 659	14 502	12 672
24521500	--- Andere schoonheidsmiddelen	x 1000 BEF -	442 144	513 031	312 475	437 643
245219	--- Scheermiddelen; deodorantia voor lichaamsverzorging; badpreparaten; andere parfumerieën, toiletartikelen negwaarvan:	x 1000 BEF -	237 343	242 928	175 894	217 370
24521950	---- Deodorantia voor lichaamsverzorging en antitranspiratiemiddelen	x 1000 BEF -	95 402	97 438	75 379	70 795
24521970	---- Geparfumeerde badzouten en andere badpreparaten	x 1000 BEF -	74 860	66 968	61 237	69 989
246	- OVERIGE CHEMISCHE PRODUCTEN	x 1000 BEF -	11 992 979	11 280 864	10 213 309	10 450 980
	WAARVAN:					
24611	-- Kruit en springstoffen	x 1000 BEF kg	62 990 565 079	82 529 608 854	54 662 354 751	62 552 490 177
246310	-- Etherische oliën; mengsels van reukstoffen	x 1000 BEF kg	393 810 2 237 169	404 106 2 319 737	319 109 1 797 627	283 473 1 509 442
24641200	-- Emulsies voor gevoelige lagen, voor fotografisch gebruik	x 1000 BEF kg	579 240 7 137 283	686 681 6 839 333	509 057 6 620 821	529 668 7 368 550
2466	-- Andere chemische producten n.e.g.	x 1000 BEF kg	4 923 401 119 838 008	4 784 558 108 972 421	4 351 426 100 726 419	4 499 247 107 525 950
	waarvan:					

(1) Leveringen m.i.v. aan het buitenland geleverd maakloonwerk.

(2) Statistische classering van producten gekoppeld aan activiteiten - CPA (2-6 cijfers); Prodcom-lijst (8 cijfers).

Maandstatistiek van de industriële productie - PRODCOM

Leveringen (1) in waarde en in hoeveelheid volgens de CPA en de Prodcom-lijst
(voorlopige cijfers) - vervolg

Code (2)	Omschrijving	Eenheid	2000			
			Mei	Juni	Juli	Augustus
24663	--- Smeermiddelen; additieven; antivriespreparaten	x 1000 BEF kq	2 198 114 75 638 109	2 103 142 68 827 683	1 944 644 65 674 858	2 072 298 73 612 005
246631	---- Smeermiddelen	x 1000 BEF kq	1 911 212 54 296 465	1 837 809 53 917 892	1 704 079 48 460 069	1 755 679 52 116 897
	waarvan:					
24663157	----- Andere smeermiddelen < 70 gew. % (aard)olie, of => 70 gew. % (aard)olie indien karakter niet door olie bepaald wordt	x 1000 BEF kq	1 341 931 40 088 803	1 288 919 40 205 561	1 191 077 35 362 298	1 262 401 39 264 575
24663179	----- Andere smeermiddelen, n.e.g.	x 1000 BEF kq	557 034 14 087 119	538 574 13 587 037	503 615 13 008 075	483 444 12 739 103
246632	---- Antiklopmiddelen; dopes voor minerale olie en dergelijke producten	x 1000 BEF kq	192 718 18 122 507	194 163 12 897 101	154 191 14 415 714	173 989 16 557 046
246633	---- Remvloeistoffen; antivriespreparaten en vloeibare ontdooiingspreparaten	x 1000 BEF kq	94 184 3 219 137	71 170 2 012 690	86 374 2 799 075	142 630 4 938 062
246642	--- Modeleerpasta's; tandtechnische waspreparaten en andere preparaten voor tandtechnisch gebruik, ...	x 1000 BEF kq	122 529 251 114	106 993 136 534	126 886 220 172	90 338 220 846
246645	--- Appreteermiddelen, middelen voor het versnellen van het verfproces of van het fixeren van kleurstoffen e.d.waarvan:	x 1000 BEF kq	347 730 4 303 805	294 737 3 568 402	304 558 3 048 254	311 662 2 820 996
24664570	---- Appreteermiddelen e.d. voor de textiel- of derg. industrieën	x 1000 BEF kq	153 469 3 162 162	118 839 2 465 472	92 307 1 929 877	90 620 1 798 327
246646	--- Beitspreparaten; vloeimiddelen; bereide rubbervulcanisatieversnellers; weekmakers en dergelijkewaarvan:	x 1000 BEF kq	968 928 8 567 738	966 032 7 840 441	790 505 6 181 348	871 748 6 773 749
24664620	---- Preparaten voor het beitsen van metalen	x 1000 BEF kq	27 674 227 150	27 169 250 064	20 365 165 852	30 052 234 690
24664650	---- Bereide antioxidanten en stabilisatiemiddelen voor rubber of voor kunststof	x 1000 BEF kq	576 800 5 089 846	566 174 4 930 374	439 559 3 661 823	505 814 4 267 670
246647	--- Bereide bindmiddelen voor gietvormen of voor gietkernen; chemische producten en residuen van de chemische of van	x 1000 BEF kq	76 733 3 872 204	71 576 3 871 070	47 877 2 695 249	74 604 3 752 665
246648	--- Diverse andere chemische producten n.e.g.	x 1000 BEF kq	862 664 21 528 044	912 019 19 545 659	808 188 17 776 918	767 267 15 124 343
	waarvan:					
24664867	---- Vlamwerende, waterwerende en andere preparaten voor de bescherming van bouwwerken	x 1000 BEF kq	36 330 701 700	42 225 750 227	28 140 498 360	32 163 607 304
24664899	---- Andere chemische producten; preparaten en residuen van de chemische of aanverwante industrieën	x 1000 BEF kq	527 176 12 392 976	569 309 8 367 300	504 453 7 877 392	476 108 6 835 336
2470	- SYNTHETISCHE OF KUNSTMATIGE VEZELS	x 1000 BEF kq	2 007 285 26 887 221	1 756 910 24 213 939	1 144 184 15 016 862	1 531 583 21 064 762
	WAARVAN:					
247011	-- Kabel van synthetische filamenten; synthetische stapelvezels, niet gekaard en niet gekamd	x 1000 BEF kq	421 059 8 571 311	356 461 7 428 278	232 824 4 581 339	366 835 7 422 043
247013	-- Getextureerde garens en andere garens, eendraads	x 1000 BEF kq	976 039 13 108 253	898 292 12 317 371	465 411 7 296 306	681 637 9 170 383
	waarvan:					
24701323	--- Getextureerde garens van polypropyleen	x 1000 BEF kq	672 811 9 415 783	631 871 8 860 094	389 390 5 324 163	386 624 5 440 995

(1) Leveringen m.i.v. aan het buitenland geleverd maakloonwerk.

(2) Statistische classering van producten gekoppeld aan activiteiten - CPA (2-6 cijfers); Prodcom-lijst (8 cijfers).

Maandstatistiek van de industriële productie - PRODCOM

Leveringen (1) in waarde en in hoeveelheid volgens de CPA en de Prodcom-lijst
(voorlopige cijfers) - vervolg

Code (2)	Omschrijving	Eenheid	2000			
			Mei	Juni	Juli	Augustus
247030	-- Afval van synthetische of van kunstmatige vezels	x 1000 BEF kg	7 231 654 912	9 680 684 566	4 613 339 495	6 708 462 432
25	PRODUKTEN VAN RUBBER OF KUNSTSTOF	x 1000 BEF -	18 056 856	17 190 295	14 339 188	15 075 585
251	- PRODUKTEN VAN RUBBER	x 1000 BEF -	2 120 241	1 897 107	1 677 895	1 608 853
	WAARVAN:					
251210	-- Van een nieuw loopvlak voorziene luchtbanden, van rubber	x 1000 BEF p/st	100 921 11 568	108 209 11 516	97 874 10 806	109 071 11 312
251320	-- Niet-ge vulcaniseerde rubber en artikelen daarvan; ge vulcaniseerde rubber (niet gehard)waarvan:	x 1000 BEF kg	795 211 15 513 313	750 079 14 963 426	722 766 11 224 605	682 700 14 841 390
25132013	--- Rubber met carbonblack en derg. zwartsel of siliciumdioxide, niet ge vulc.	x 1000 BEF kg	169 913 1 662 148	177 444 1 873 130	154 428 1 535 825	102 261 1 224 570
25132019	--- RubbERMENGSELS, niet-ge vulcaniseerd, andere dan die bedoeld bij onderverdeling 400510 en 400520	x 1000 BEF kg	255 325 10 551 222	250 825 10 224 773	274 055 7 036 345	260 300 10 621 416
25132070	--- Platen, vellen en strippen van ge vulcaniseerde rubber	x 1000 BEF kg	147 449 998 857	131 173 869 522	124 377 813 205	122 206 885 504
25132087	--- Staven en profielen van niet-geharde ge vulcaniseerd rubber zonder celstructuur	x 1000 BEF kg	218 587 2 258 790	186 569 1 955 054	166 537 1 802 132	193 928 2 065 424
251340	-- Drijfriemen, drijfsnaren en transportbanden, van ge vulcaniseerde rubber	x 1000 BEF kg	241 243 402 013	217 634 393 331	226 303 409 827	150 263 277 389
25137	-- Artikelen van ge vulcaniseerde rubber n.e.g., geharde rubber, werken van geharde rubberwaarvan:	x 1000 BEF kg	364 792 1 620 821	336 832 1 311 009	237 076 915 375	278 642 1 067 953
25137323	--- Pakking- en sluitringen, van ge vulcaniseerde rubber	x 1000 BEF kg	105 912 470 724	105 710 410 073	82 613 354 365	65 820 244 074
25137360	--- Andere artikelen van niet-geharde ge vulcaniseerde rubber	x 1000 BEF kg	34 880 435 055	26 419 262 313	22 444 179 469	23 577 233 826
252	- PRODUKTEN VAN KUNSTSTOF	x 1000 BEF -	15 936 615	15 293 188	12 661 293	13 466 732
2521	-- Platen, vellen, buizen en profielen, van kunststof	x 1000 BEF kg	6 744 028 67 970 155	6 488 106 65 855 710	5 694 781 53 795 318	5 869 917 55 617 970
252110	--- Monofilament dikker dan 1 mm, alsmede staven en profielen, van kunststof waarvan:	x 1000 BEF kg	495 684 4 077 492	458 717 3 980 327	375 579 3 194 718	371 815 3 430 517
25211070	---- Monofilament > 1 mm, staven en profielen, van polymeren van vinylchloride	x 1000 BEF kg	252 892 2 605 152	243 406 2 712 291	201 804 2 205 798	206 572 2 395 116
25212	--- Buizen, slangen en hulpstukken daarvoor, van kunststof	x 1000 BEF kg	856 565 7 042 280	838 484 7 019 961	569 619 4 077 876	953 256 7 900 401
252121	---- Kunstarmen van geharde proteïne of van cellulosekunststof; stijve buizen en slangen van kunststofwaarvan:	x 1000 BEF kg	568 505 5 713 372	565 881 5 660 543	355 924 3 071 434	653 691 6 608 538
25212157	---- Stijve buizen en slangen, van polymeren van vinylchloride	x 1000 BEF kg	162 218 2 549 205	148 827 2 504 091	71 116 1 058 087	180 563 2 790 121

(1) Leveringen m.i.v. aan het buitenland geleverd maakloonwerk.

(2) Statistische classering van producten gekoppeld aan activiteiten - CPA (2-6 cijfers); Prodcom-lijst (8 cijfers).

Maandstatistiek van de industriële productie - PRODCOM

Leveringen (1) in waarde en in hoeveelheid volgens de CPA en de Prodcop-lijst
(voorlopige cijfers) - vervolg

Code (2)	Omschrijving	Eenheid	2000			
			Mei	Juni	Juli	Augustus
252122	---- Andere buizen, slangen en hulpstukken van kunststof waarvan:	x 1000 BEF kg	288 060 1 328 908	272 603 1 359 418	213 695 1 006 442	299 565 1 291 863
25212220	----- Flexibele buizen en slangen, met een drukweerstand => 27,6 MPa	x 1000 BEF kg	53 294 146 306	57 596 167 717	45 512 85 168	59 874 137 059
25212235	----- Niet-versterkte buizen en slangen, zonder hulpstukken, n.e.g.	x 1000 BEF kg	122 378 826 306	125 063 889 219	92 611 710 426	118 318 845 498
252130	--- Platen, vellen, foliën, stroken en strippen, van kunststof, niet gecombineerd met andere stoffen waarvan:	x 1000 BEF kg	3 610 145 44 276 420	3 470 959 42 447 493	3 297 263 36 317 638	3 028 903 33 735 264
25213010	---- Andere platen ..., van polymeren van ethyleen, niet versterkt, dik <= 0,1 mm	x 1000 BEF kg	1 244 261 18 235 483	1 037 415 15 924 942	797 389 12 074 070	810 229 12 053 143
25213017	---- Andere platen ..., van polymeren van ethyleen, niet versterkt, dik > 0,1 mm	x 1000 BEF kg	267 917 3 705 847	232 347 2 980 307	264 316 3 076 525	212 855 3 117 308
25213021	---- Andere platen ..., van biaxiaal gerichte polymeren van propyleen, dik <= 0,10 mm	x 1000 BEF kg	736 955 7 888 415	781 745 8 782 181	985 066 8 740 333	898 265 7 534 339
25213029	---- Andere stroken, dik > 0,10 mm	x 1000 BEF kg	72 552 885 545	86 851 1 081 622	60 689 757 435	62 674 765 444
25213030	---- Andere platen ..., van polymeren van styreen, niet versterkt, enz.	x 1000 BEF kg	344 250 4 876 042	368 187 5 178 785	324 745 4 351 737	245 531 3 490 684
25213049	---- Andere platen ..., van polymeren van vinylchl., flex., weekmakers, dik > 1 mm	x 1000 BEF kg	36 342 637 360	41 646 703 455	31 041 460 829	38 016 592 077
2521300A	----- = 30.59+62 Ander platen ..., n.e.g.	x 1000 BEF kg	128 428 843 545	111 373 779 111	106 302 641 476	81 796 560 592
25213090	---- Platen ..., van andere kunststof, niet versterkt, andere	x 1000 BEF kg	30 757 147 922	29 603 93 612	30 539 152 833	33 452 155 135
25214	--- Andere platen, vellen, foliën, stroken en strippen, van kunststof	x 1000 BEF kg	1 781 634 12 573 963	1 719 946 12 407 929	1 452 320 10 205 086	1 515 943 10 551 788
252141	---- Andere platen, vellen, foliën, stroken en strippen, van kunststof, met celstructuur waarvan:	x 1000 BEF kg	1 310 349 9 725 736	1 280 415 9 578 820	1 071 593 7 887 810	1 116 924 8 181 146
25214120	----- Platen ... met celstructuur, van polymeren van styreen	x 1000 BEF kg	301 766 2 367 172	307 862 2 317 157	256 473 1 908 325	246 520 1 978 489
25214150	----- Platen ... met celstructuur, van polymeren van urethanen	x 1000 BEF kg	824 653 6 481 316	813 570 6 506 258	664 287 5 268 740	717 043 5 426 894
252142	---- Andere platen, vellen, foliën, stroken en strippen, van kunststof, zonder celstructuur waarvan:	x 1000 BEF kg	471 285 2 848 227	439 531 2 829 109	380 727 2 317 276	399 019 2 370 642
25214279	----- Andere platen, vellen, foliën en strip van polymerisatieproducten	x 1000 BEF kg	208 555 1 311 556	194 493 1 277 882	177 239 1 061 421	162 528 985 926
25214280	----- Andere platen ... van kunststof zonder celstructuur, niet van polymerisatieproducten	x 1000 BEF kg	185 871 1 150 636	186 476 1 277 368	133 811 934 495	165 481 1 043 787
25221	-- Verpakkingsmateriaal van kunststof	x 1000 BEF	2 674 079	2 620 549	2 184 553	2 308 141

(1) Leveringen m.i.v. aan het buitenland geleverd maakloonwerk.

(2) Statistische classering van producten gekoppeld aan activiteiten - CPA (2-6 cijfers); Prodcop-lijst (8 cijfers).

Maandstatistiek van de industriële productie - PRODCOM

Leveringen (1) in waarde en in hoeveelheid volgens de CPA en de Prodcou-lijst (voorlopige cijfers) - vervolg

Code (2)	Omschrijving	Eenheid	2000			
			Mei	Juni	Juli	Augustus
25221100	--- Zakken van polymeren van ethyleen	x 1000 BEF kg	578 460 8 031 002	575 219 8 031 606	425 197 5 906 056	483 582 6 702 311
25221200	--- Zakken van andere kunststof (excl. ethyleen)	x 1000 BEF kg	29 497 170 315	30 807 160 242	25 305 130 966	29 083 155 500
25221300	--- Dozen, bakken, kisten en dergelijke artikelen, van kunststof	x 1000 BEF kg	643 698 7 277 581	678 158 6 733 816	569 038 5 747 119	661 200 6 112 268
252214	--- Flessen, flacons en dergelijke artikelen van kunststof	x 1000 BEF p/st	991 137 322 881 380	919 868 322 442 674	822 454 276 215 097	757 373 247 713 436
25221450	---- Flessen, flacons en dergelijke artikelen, van kunststof, <= 2 l	x 1000 BEF p/st	654 962 251 689 468	612 901 253 123 636	549 627 218 363 172	491 027 195 396 374
25221470	---- Flessen, flacons en dergelijke artikelen, van kunststof, > 2 l	x 1000 BEF p/st	336 175 71 191 912	306 967 69 319 038	272 827 57 851 925	266 346 52 317 062
252215	--- Ander verpakkingsmateriaal van kunststof waarvan:	x 1000 BEF -	431 287	416 497	342 559	376 903
25221527	---- Stoppen, deksels en andere sluitingen, van kunststof	x 1000 BEF kg	60 677 382 493	70 781 396 890	54 034 305 970	82 000 473 843
25221540	---- Andere artikelen voor vervoer of verpakking, van kunststof	x 1000 BEF p/st	354 556 239 348 683	329 894 328 156 722	278 002 174 997 588	279 401 185 605 581
2523	-- Kunststofartikelen voor de bouw	x 1000 BEF -	1 961 299	1 947 768	1 414 650	1 586 552
	waarvan:					
252311	--- Vloerbedekking van kunststof, op rollen of in tegels; wand- en plafondbedekking van kunststof	x 1000 BEF m2	375 764 3 086 800	379 760 2 983 340	363 579 2 963 312	334 501 2 509 447
25231300	--- Reservoirs ... e.d. bergingsmiddelen, inhoud > 300 l, van kunststof	x 1000 BEF kg	49 926 224 092	44 068 203 004	22 276 100 878	45 572 217 388
252314	--- Deuren en ramen, alsmede kozijnen daarvoor en drempels voor deuren; blinden, jaloezieën en dergelijke	x 1000 BEF kg	1 181 204 6 666 219	1 237 782 6 823 291	784 998 4 653 379	917 648 5 137 482
25231450	---- Deuren en ramen, kozijnen en drempels, van kunststof	x 1000 BEF kg	994 635 5 461 835	1 062 509 5 706 407	656 646 3 743 836	800 791 4 472 116
25231470	---- Blinden, jaloezieën ... en dergelijke artikelen alsmede delen, van kunststof	x 1000 BEF kg	186 569 1 204 384	175 273 1 116 884	128 352 909 543	116 857 665 366
252315	--- Andere kunststofartikelen voor de bouw n.e.g.	x 1000 BEF kg	229 122 3 151 512	181 540 2 534 731	164 390 2 188 974	188 665 2 780 528
25231550	---- Garnituren en beslag, om blijvend te worden bevestigd, van kunststof	x 1000 BEF kg	145 994 2 173 153	112 970 1 698 378	120 022 1 574 978	113 275 1 906 945
25231590	---- Andere artikelen van kunststof voor de bouw	x 1000 BEF kg	83 128 978 359	68 570 836 353	44 368 613 996	75 390 873 583
2524	-- Overige producten van kunststof	x 1000 BEF -	4 557 209	4 236 765	3 367 309	3 702 122
	waarvan:					
252421	--- Platen, vellen, foliën, strippen en andere platte producten van kunststof, zelfklevend, op rollen, met een breedte	x 1000 BEF kg	76 703 331 347	92 286 358 658	62 353 280 504	51 201 246 550

(1) Leveringen m.i.v. aan het buitenland geleverd maakloonwerk.

(2) Statistische classering van producten gekoppeld aan activiteiten - CPA (2-6 cijfers); Prodcou-lijst (8 cijfers).

Maandstatistiek van de industriële productie - PRODCOM

Leveringen (1) in waarde en in hoeveelheid volgens de CPA en de Prodcop-lijst
(voorlopige cijfers) - vervolg

Code (2)	Omschrijving	Eenheid	2000			
			Mei	Juni	Juli	Augustus
252422	- - - Andere zelfklevende band, platen, strippen, vellen, foliën, op rollen, en andere platte produkten van kunststof	x 1000 BEF kg	469 107 1 897 946	414 494 1 710 232	363 128 1 663 104	301 858 1 266 252
252423	- - - Vaatwerk, andere huishoudelijke artikelen en toiletartikelen, van kunststof waarvan:	x 1000 BEF kg	616 644 3 246 742	562 145 3 015 805	520 584 3 362 540	594 296 3 269 170
25242320	- - - - Keuken- en tafelgerei van kunststof	x 1000 BEF kg	508 139 2 384 952	447 667 1 917 834	405 263 2 128 964	475 859 2 336 684
25242400	- - - Delen van kunststof voor verlichtingstoestellen	x 1000 BEF -	29 286	24 907	4 235	34 450
25242600	- - - Isolerende werkstukken van kunststof voor elektrische machines	x 1000 BEF kg	100 102 58 024	105 973 66 320	102 199 56 087	103 594 54 938
252428	- - - Beslag voor meubelen, carrosserieën en dergelijke, versieringsvoorwerpen e.d. van kunststof waarvan:	x 1000 BEF -	1 569 411	1 480 494	1 150 790	1 170 630
25242870	- - - - Andere artikelen van kunststof en artikelen van ander materiaal	x 1000 BEF -	1 403 227	1 322 767	1 013 829	1 084 423
252490	- - - Vervaardiging van kunststofartikelen waarvan:	x 1000 BEF kg	922 565 2 876 984	837 062 2 613 240	542 487 1 901 566	796 258 2 871 961
25249010	- - - - Delen van kunststof voor machines, kernreactoren, stoomketels, mechanieke werktuigen	x 1000 BEF kg	227 520 1 170 675	221 085 1 049 832	153 556 904 413	214 629 1 058 217
25249023	- - - - Delen van kunststof voor elektrische gereedschappen, huishoudapparaten en huishoud verwarmingsapparaten	x 1000 BEF kg	51 145 114 188	48 234 103 491	39 166 87 392	53 999 93 158
25249030	- - - - Delen van kunststof voor zend- of ontvangersapparaten, radio- en televisietoestellen	x 1000 BEF kg	199 406 504 119	164 765 459 645	101 700 247 994	164 585 441 917
25249060	- - - - Delen van kunststof voor voertuigen voor vervoer over land	x 1000 BEF kg	319 734 874 522	296 449 814 054	196 886 548 388	238 423 1 064 810
26	OVERIGE NIET-METAALHOUDENDE MINERALE PRODUKTEN WAARVAN:	x 1000 BEF -	20 444 490	18 599 133	12 553 216	16 872 829
261	- GLAS EN PRODUKTEN VAN GLAS	x 1000 BEF -	6 124 144	5 646 073	4 690 947	4 699 201
26111	- - Vuurgepolijst glas ("float glass") waarvan:	x 1000 BEF m2	1 388 958 9 793 375	1 292 922 8 977 986	1 145 048 7 588 090	1 108 971 7 329 556
26111280	- - - Ander vuurgepolijst, geslepen of gepolijst glas, n.e.g.	x 1000 BEF m2	465 656 3 980 163	445 476 3 690 612	439 300 3 336 239	409 472 3 182 372
26121	- - Gevormd en bewerkt vlakglas	x 1000 BEF -	2 587 122	2 409 391	1 650 935	1 813 941
261211	- - - Glas, in platen, gebogen, met schuin geslepen randen, gegraveerd, van gaten voorzien, geëmailleerd, enz.	x 1000 BEF kg	175 232 4 145 331	173 392 4 137 052	106 030 2 711 111	159 520 4 064 994
261212	- - - Veiligheidsglas waarvan:	x 1000 BEF -	1 457 563	1 309 851	1 004 833	934 442
26121230	- - - - Veiligheidsglas bestaande uit geharde glasplaten, n.e.g.	x 1000 BEF m2	103 783 82 527	97 680 78 671	65 380 50 540	81 758 66 192

(1) Leveringen m.i.v. aan het buitenland geleverd maakloonwerk.

(2) Statistische classering van producten gekoppeld aan activiteiten - CPA (2-6 cijfers); Prodcop-lijst (8 cijfers).

Maandstatistiek van de industriële productie - PRODCOM

Leveringen (1) in waarde en in hoeveelheid volgens de CPA en de Prodc-com-lijst
(voorlopige cijfers) - vervolg

Code (2)	Omschrijving	Eenheid	2000			
			Mei	Juni	Juli	Augustus
26121255	---- Veiligheidsglas bestaande uit opeengekitte glasplaten, voor automobielen	x 1000 BEF kg	414 670 3 573 123	366 813 3 224 124	294 039 2 363 660	211 869 2 247 969
26121270	---- Veiligheidsglas bestaande uit opeengekitte glasplaten, n.e.g.	x 1000 BEF m2	441 737 690 279	378 687 594 104	307 721 505 421	318 045 518 269
261213	--- Spiegels van glas; meerwandig glas voor isoleringsdoeleinden	x 1000 BEF -	954 327	926 148	540 072	719 979
26121330	---- Meerwandig glas voor isoleringsdoeleinden	x 1000 BEF m2	703 967 493 633	681 318 495 996	378 953 239 562	548 299 418 432
26121390	---- Andere spiegels van glas, ook indien omlijst	x 1000 BEF kg	250 360 10 605 764	244 830 10 322 926	161 119 6 663 801	171 680 8 459 922
26131	-- Holgas	x 1000 BEF p/st	445 259 45 459 639	426 174 42 797 477	385 529 38 887 460	348 925 37 842 075
26141	-- Glasvezels	x 1000 BEF kg	1 014 061 17 818 552	949 086 16 913 242	948 862 16 646 502	895 883 16 023 644
261411	--- Lonten, rovings en garens, ook indien gesneden, van glasvezels	x 1000 BEF kg	459 686 8 111 702	457 609 8 160 728	457 919 7 526 547	420 475 7 063 031
261412	--- Vliezen, netten, matten, matrassen, platen en dergelijke niet-geweven produkten van glasvezels	x 1000 BEF kg	554 375 9 706 850	491 477 8 752 514	490 943 9 119 955	475 408 8 960 613
2615	-- Overig bewerkt glas, inclusief technisch glaswerk	x 1000 BEF -	688 744	568 500	560 573	531 481
26151	--- Overig half-afgewerkt glas	x 1000 BEF kg	423 791 11 419 519	345 603 8 133 182	356 808 9 164 686	328 006 10 174 070
26152	--- Technisch en ander glaswerk	x 1000 BEF -	264 953	222 897	203 765	203 475
26251	- ARTIKELN VAN KERAMISCHE STOFFEN N.E.G.	x 1000 BEF kg	20 197 41 122	17 623 34 317	15 935 23 599	10 751 33 845
26261	- VUURVASTE KERAMISCHE PRODUKTEN	x 1000 BEF kg	226 428 5 789 098	231 142 5 372 740	244 367 6 551 488	167 888 4 310 399
	WAARVAN:					
26261300	-- Vuurvast cement/mortel/beton en dergelijke vuurvaste preparaten, n.e.g.	x 1000 BEF kg	72 777 3 024 699	72 364 2 493 438	71 751 2 992 111	63 261 2 705 862
26401	- BAKSTENEN, TEGELS EN ANDER BOUWMATERIAAL, VAN GEBAKKEN KLEI	x 1000 BEF -	1 316 259	1 137 435	768 373	1 230 337
	WAARVAN:					
264011	-- Bakstenen, vloerstroken (hourdis), balkbekleding en dergelijke, van niet-vuurvaste keramische stoffen waarvan:	x 1000 BEF -	915 992	837 653	554 423	838 257
26401113	--- Bakstenen voor binnenmuren	x 1000 BEF m3	253 843 133 776	221 990 120 804	150 448 81 066	238 600 132 725
26401115	--- Gevelstenen	x 1000 BEF m3	628 271 106 789	568 358 96 241	391 939 66 723	553 878 95 076
265	- CEMENT, KALK EN GIPS	x 1000 BEF kg	3 067 227 1 097 464 759	2 763 081 999 234 309	1 863 404 689 969 621	2 715 588 948 808 859

(1) Leveringen m.i.v. aan het buitenland geleverd maakloonwerk.

(2) Statistische classering van producten gekoppeld aan activiteiten - CPA (2-6 cijfers); Prodc-com-lijst (8 cijfers).

Maandstatistiek van de industriële productie - PRODCOM

Leveringen (1) in waarde en in hoeveelheid volgens de CPA en de Prodcop-lijst
(voorlopige cijfers) - vervolg

Code (2)	Omschrijving	Eenheid	2000			
			Mei	Juni	Juli	Augustus
26511	-- Cement	x 1000 BEF kq	2 361 170 866 356 956	2 150 371 799 555 296	1 316 493 511 463 106	2 108 713 757 390 274
26511100	--- Cementklinker	x 1000 BEF kq	217 872 110 733 124	199 710 103 937 657	170 422 98 448 561	191 706 110 873 498
265112	--- Hydraulisch cement (ander dan cementklinker) waarvan:	x 1000 BEF kq	2 143 298 755 623 832	1 950 661 695 617 639	1 146 071 413 014 545	1 917 007 646 516 776
26511290	---- Ander hydraulisch cement	x 1000 BEF kq	936 756 339 883 000	876 305 322 988 000	435 415 160 725 000	862 191 316 361 000
265210	-- Kalk	x 1000 BEF kq	517 405 183 400 145	451 596 157 197 190	445 520 151 364 419	458 493 161 378 499
26521033	--- Ongebluste kalk	x 1000 BEF kq	459 789 167 055 410	397 412 141 902 360	403 299 139 074 778	410 936 147 451 620
26521035	--- Gebluste kalk	x 1000 BEF kq	57 616 16 344 735	54 184 15 294 830	42 221 12 289 641	47 557 13 926 879
26531000	-- Gips, gebrande gips	x 1000 BEF kq	188 652 47 707 658	161 114 42 481 823	101 391 27 142 096	148 382 30 040 086
266	- WERKEN VAN BETON, GIPS EN CEMENT	x 1000 BEF -	6 966 644	6 282 281	3 443 904	5 699 738
2661	-- Werken van beton voor de bouw	x 1000 BEF -	3 630 990	3 191 308	1 769 744	2 934 731
26611	--- Werken van beton voor de bouw	x 1000 BEF kq	3 541 623 1 193 012 289	3 088 727 1 064 472 147	1 736 157 607 789 438	2 814 551 1 038 071 278
266111	---- Dakpannen, tegels, bouwstenen en dergelijke artikelen, van cement, van beton of van kunststeen	x 1000 BEF kq	1 307 258 608 157 120	1 126 389 521 693 470	646 651 287 758 247	998 335 494 818 927
26611130	----- Blokken en stenen voor het bouwbedrijf, van cement, beton of kunststeen	x 1000 BEF kq	400 592 246 165 844	348 701 222 856 067	227 477 137 317 799	326 475 211 828 914
26611150	----- Tegels en dergelijke artikelen, van cement, beton of kunststeen	x 1000 BEF kq	906 666 361 991 276	777 688 298 837 403	419 174 150 440 448	671 860 282 990 013
26611200	---- Geprefabriceerde bouwelementen van cement, beton of kunststeen	x 1000 BEF kq	2 011 571 528 402 379	1 776 313 494 202 568	1 029 933 304 966 249	1 622 269 490 598 610
26611300	---- Buizen van cement, beton of kunststeen	x 1000 BEF kq	222 794 56 452 790	186 025 48 576 109	59 573 15 064 942	193 947 52 653 741
26612000	--- Geprefabriceerde bouwwerken van cement	x 1000 BEF -	89 367	102 581	33 587	120 180
266210	-- Werken van gips voor de bouw	x 1000 BEF m2	358 239 5 311 312	327 287 5 060 121	256 389 4 282 515	274 384 4 309 054
26631000	-- Stortklaar beton	x 1000 BEF kq	2 259 877 2 278 165 953	2 084 433 2 164 122 550	1 039 495 1 034 303 621	1 868 927 2 013 864 110
26641000	-- Ander niet-voervaste mortel en beton	x 1000 BEF kq	149 283 102 341 041	141 503 97 258 792	53 133 32 255 140	131 927 74 805 388

(1) Leveringen m.i.v. aan het buitenland geleverd maakloonwerk.

(2) Statistische classering van producten gekoppeld aan activiteiten - CPA (2-6 cijfers); Prodcop-lijst (8 cijfers).

Maandstatistiek van de industriële productie - PRODCOM

Leveringen (1) in waarde en in hoeveelheid volgens de CPA en de Prodcom-lijst
(voorlopige cijfers) - vervolg

Code (2)	Omschrijving	Eenheid	2000			
			Mei	Juni	Juli	Augustus
26651	-- Artikelen van vezelcement	x 1000 BEF	404 851	378 548	238 750	363 085
26661	-- Andere werken van gips, beton en cement	x 1000 BEF	163 404	159 202	86 393	126 684
		kg	30 696 204	30 651 272	16 940 071	23 743 417
26701	- STEEN EN WERKEN DAARVAN	x 1000 BEF	1 053 342	963 076	413 875	857 108
		kg	182 878 324	145 561 347	77 927 814	122 308 371
26701100	-- Marmer, travertijn, albast, behakt/bezaagd, platte/effen kanten, anders bew.	x 1000 BEF	171 734	159 699	75 837	138 627
		kg	3 691 502	3 697 621	1 687 757	3 161 155
267012	-- Andere werken van steen, bewerkte steen daaronder begrepen; andere korrels en splinters, kunstmatig gekleurdwaarvan:	x 1000 BEF	881 608	803 377	338 038	718 481
		kg	179 186 822	141 863 726	76 240 057	119 147 216
26701210	--- Stenen voor bestrating, plaveien ..., van natuursteen (excl. leisteen)	x 1000 BEF	208 376	163 406	57 401	138 687
		kg	63 810 604	49 535 653	21 266 985	39 792 778
26701240	--- Andere kalksteen, n.e.g., behakt/bezaagd, platte/effen kanten, anders bewerkt	x 1000 BEF	142 383	135 681	32 147	158 006
		kg	4 166 087	3 955 675	788 185	4 587 162
26701260	--- Graniet, behakt/bezaagd, platte/effen kanten, anders bewerkt	x 1000 BEF	462 331	436 451	215 820	363 809
		kg	11 234 299	10 455 276	5 112 985	8 847 774
268	- ANDERE NIET-METAALHOUDENDE MINERALE PRODUCTEN	x 1000 BEF	1 395 223	1 283 270	908 764	1 270 156
26811	-- Schuur-, slijp- en polijstmiddelen	x 1000 BEF	50 589	41 498	32 544	35 653
26821	-- Overige niet-metaalhoudende minerale producten n.e.g. waarvan:	x 1000 BEF	1 344 634	1 241 772	876 220	1 234 503
268212	--- Werken van asfalt of van dergelijke producten	x 1000 BEF	712 871	683 428	435 547	675 549
26821253	---- Bedekkingsmateriaal van asfalt of dergelijke producten, op rollen	x 1000 BEF	470 507	475 807	260 523	452 075
		m2	4 870 881	5 061 454	2 746 690	4 638 887
26821290	---- Werken van asfalt of dergelijke producten (excl. op rollen)	x 1000 BEF	242 364	207 621	175 024	223 474
		kg	21 133 869	18 342 185	12 807 053	19 426 563
268216	--- Niet-metaalhoudende minerale producten n.e.g. waarvan:	x 1000 BEF	539 199	454 452	409 447	457 116
		kg	33 577 415	24 507 216	21 098 599	25 981 596
26821630	---- Mengsels en werken van minerale stoffen voor warmte-isolering, geluiddemping	x 1000 BEF	420 620	360 531	333 326	356 314
		kg	8 073 098	7 012 297	5 190 988	6 180 899
26821690	---- Werken van steen of van andere minerale stoffen, n.e.g.	x 1000 BEF	13 734	10 804	6 036	11 772
		kg	755 415	656 667	410 788	702 511
27	METALEN IN PRIMAIRE VORM (M.U.V. VERVAARDIGING VAN IJZER EN STAAL EN VAN FERRO-LEGERINGEN (EGKS))	x 1000 BEF	18 823 250	16 634 340	14 824 258	15 825 827
		kg	317 110 174	285 796 621	194 800 588	262 776 650
272	- BUIZEN	x 1000 BEF	692 990	626 918	452 672	512 708
		kg	21 300 709	19 375 747	14 689 198	13 510 519
272120	-- Hulpstukken (fittings) voor buisleidingen, van ijzer of van staal, gegoten	x 1000 BEF	74 815	70 674	31 243	67 657
		kg	691 303	507 957	347 050	396 831

(1) Leveringen m.i.v. aan het buitenland geleverd maakloonwerk.

(2) Statistische classering van producten gekoppeld aan activiteiten - CPA (2-6 cijfers); Prodcom-lijst (8 cijfers).

Maandstatistiek van de industriële productie - PRODCOM

Leveringen (1) in waarde en in hoeveelheid volgens de CPA en de Prodcom-lijst
(voorlopige cijfers) - vervolg

Code (2)	Omschrijving	Eenheid	2000			
			Mei	Juni	Juli	Augustus
2722	-- Buizen en hulpstukken (fittings) van staal	x 1000 BEF kg	618 175 20 609 406	556 244 18 867 790	421 429 14 342 148	445 051 13 113 688
272210	--- Buizen, pijpen en holle profielen, van ijzer of van staal	x 1000 BEF kg	499 163 20 085 742	455 001 18 363 337	348 138 13 971 122	348 047 12 697 244
27221030	---- Buizen, pijpen en holle profielen, naadloos, van ijzer of van staal	x 1000 BEF kg	57 873 833 064	64 349 889 250	46 782 699 798	63 050 911 449
272220	--- Hulpstukken (fittings) voor buisleidingen, van ijzer of van staal, n.e.g.	x 1000 BEF kg	119 012 523 664	101 243 504 453	73 291 371 026	97 004 416 444
273	- OVERIG IJZER EN STAAL EN NIET-EGKS-FERROLEGERINGEN WAARVAN:	x 1000 BEF kg	3 568 230 119 858 063	3 618 878 117 703 622	1 329 606 52 236 948	3 414 929 106 017 094
2732	-- Koud gewalst bandstaal	x 1000 BEF kg	419 386 18 626 629	444 272 18 404 267	336 004 14 341 210	322 148 14 427 911
27321017	--- Koudgewalste producten, breedte <= 500 mm, C < 0,25%, van niet-gelegeerd elektroplaat, niet gegloeid	x 1000 BEF kg	254 612 10 743 317	300 866 11 471 853	245 700 9 378 948	180 321 7 681 543
27322013	--- Koudgewalste producten, niet-gelegeerd, breedte <= 500 mm, dompel metallisch bekleed	x 1000 BEF kg	123 197 6 093 059	103 821 5 082 990	68 420 3 910 185	116 710 5 580 424
27331	-- Koud gevormde of koud gefelste producten van ijzer, van niet-gelegeerd staal of van roestvrij	x 1000 BEF kg	876 448 25 518 104	811 309 23 579 557	574 796 16 546 550	731 837 20 514 206
273311	--- Profielen van ijzer of van niet-gelegeerd staal	x 1000 BEF kg	708 206 20 876 240	654 348 19 061 940	478 042 13 905 711	589 159 16 816 764
27331130	---- Koudgevormde profielen, verkregen uit platte producten, van niet-gelegeerd staal, niet bekleed	x 1000 BEF kg	352 669 10 195 661	305 968 8 807 440	218 712 6 478 479	280 405 8 135 686
27331200	--- Koudgevormde profielen, verkregen uit platte producten, van roestvrij staal	x 1000 BEF kg	168 242 4 641 864	156 961 4 517 617	96 754 2 640 839	142 678 3 697 442
27341	-- Draad	x 1000 BEF kg	1 996 104 69 364 477	2 122 072 70 502 894	252 348 17 382 252	2 150 841 67 185 905
27341130	--- Draad van niet-gelegeerd staal, C < 0,25%	x 1000 BEF kg	1 021 105 46 124 396	1 152 460 48 147 226	208 816 15 588 991	1 005 289 40 859 230
27341170	--- Draad van niet-gelegeerd staal, C >= 0,6%	x 1000 BEF kg	617 571 15 762 751	618 880 15 803 693	15 009 628 837	717 967 18 674 734
274	- NON-FERRO METALEN	x 1000 BEF kg	13 656 322 164 978 324	11 587 362 139 037 097	12 538 897 122 823 938	11 249 836 135 667 182
27421	-- Ruw aluminium; aluminiumoxyde	x 1000 BEF kg	203 716 2 993 179	170 683 2 436 486	125 987 1 866 258	84 284 1 300 264
274222	-- Staven en profielen, van aluminium	x 1000 BEF kg	1 363 042 11 198 062	1 276 984 10 370 500	892 554 7 552 004	1 123 773 9 045 937
27422230	--- Staven en profielen van aluminium, niet gelegeerd	x 1000 BEF kg	425 860 3 729 390	400 373 3 493 718	195 689 2 104 019	409 428 3 306 016
27422250	--- Staven en profielen van aluminiumlegeringen	x 1000 BEF kg	937 182 7 468 672	876 611 6 876 782	696 865 5 447 985	714 345 5 739 921

(1) Leveringen m.i.v. aan het buitenland geleverd maakloonwerk.

(2) Statistische classering van producten gekoppeld aan activiteiten - CPA (2-6 cijfers); Prodcom-lijst (8 cijfers).

Maandstatistiek van de industriële productie - PRODCOM

Leveringen (1) in waarde en in hoeveelheid volgens de CPA en de Prodcom-lijst
(voorlopige cijfers) - vervolg

Code (2)	Omschrijving	Eenheid	2000			
			Mei	Juni	Juli	Augustus
27422500	-- Bladaluminium, dikte (zonder onderlaag) < 0,2 mm	x 1000 BEF kg	462 971 4 202 065	428 207 4 064 661	391 547 3 540 763	352 260 3 292 068
2743	-- Lood, zink en tin en werken daarvan	x 1000 BEF kg	2 757 926 58 307 193	2 389 747 50 616 305	1 971 141 41 387 654	2 169 540 46 179 780
2744	-- Werken van koper	x 1000 BEF kg	5 039 473 65 059 546	3 856 836 51 830 543	3 864 732 49 159 830	4 828 340 57 905 666
	waarvan:					
27442	-- Halffabrikaten van koper of van koperlegeringen	x 1000 BEF kg	3 033 567 33 956 562	2 298 395 27 006 363	2 154 689 24 343 231	2 981 680 32 170 435
	waarvan:					
27442200	---- Staven en profielen van koper	x 1000 BEF kg	14 755 73 647	9 135 35 805	10 701 50 321	8 274 31 152
275	- GIETEN VAN METALEN	x 1000 BEF kg	905 708 10 973 078	801 182 9 680 155	503 083 5 050 504	648 354 7 581 855
27511	-- Gieten van ijzer	x 1000 BEF kg	354 940 7 976 993	319 622 7 278 340	187 372 3 776 454	235 195 5 703 019
	waarvan:					
27511250	--- Delen van nodulair gietijzer voor andere machines	x 1000 BEF kg	25 939 413 279	21 759 294 288	10 245 125 430	17 992 325 498
27511290	--- Delen van nodulair gietijzer voor ander gebruik	x 1000 BEF kg	68 310 1 643 952	66 863 1 539 703	43 397 937 024	39 697 1 060 292
275113	--- Gieten van grijs gietijzer	x 1000 BEF kg	239 825 5 662 331	209 202 5 192 021	121 335 2 609 062	157 458 4 088 267
	waarvan:					
27511350	---- Delen van overig (lamellair) gietijzer voor andere machines	x 1000 BEF kg	189 754 4 143 529	168 751 3 884 631	109 604 2 265 453	124 959 2 944 245
27521090	-- Delen van gietstaal voor ander gebruik	x 1000 BEF kg	130 414 1 515 148	115 413 1 032 152	26 252 265 532	100 377 835 569
275310	-- Gieten van lichte metalen	x 1000 BEF kg	360 168 1 317 461	320 540 1 215 825	253 400 923 186	256 677 898 386
275410	-- Gieten van andere non-ferrometalen	x 1000 BEF kg	60 186 163 476	45 607 153 838	36 059 85 332	56 105 144 881
	waarvan:					
27541090	--- Delen van overig n.f. metaalgietwerk voor ander gebruik	x 1000 BEF kg	60 186 163 476	45 607 153 838	36 059 85 332	43 105 119 199
28	PRODUKTEN VAN METAAL, ANDERE DAN MACHINES EN APPARATEN	x 1000 BEF -	22 765 278	23 098 009	15 107 777	19 810 337
281	- METALEN CONSTRUCTIEWERKEN	x 1000 BEF -	7 227 847	7 633 768	4 782 354	6 521 870
	waarvan:					
2811	-- Metalen constructiewerken en delen daarvan	x 1000 BEF -	5 680 095	6 022 533	4 066 634	5 280 603
	waarvan:					
281110	--- Geprefabriceerde bouwwerken van metaal	x 1000 BEF -	1 436 478	1 681 802	845 830	1 186 825
	waarvan:					
28111030	---- Geprefabriceerde bouwwerken van ijzer of van staal	x 1000 BEF -	1 282 803	1 550 972	752 980	1 083 128

(1) Leveringen m.i.v. aan het buitenland geleverd maakloonwerk.

(2) Statistische classering van producten gekoppeld aan activiteiten - CPA (2-6 cijfers); Prodcom-lijst (8 cijfers).

Maandstatistiek van de industriële productie - PRODCOM

Leveringen (1) in waarde en in hoeveelheid volgens de CPA en de Prodcom-lijst
(voorlopige cijfers) - vervolg

Code (2)	Omschrijving	Eenheid	2000			
			Mei	Juni	Juli	Augustus
28111050	---- Geprefabriceerde bouwwerken van aluminium	x 1000 BEF -	153 675	130 830	92 850	103 697
28112	--- Metalen constructiewerken en delen daarvan	x 1000 BEF kg	4 044 972 48 371 414	4 171 623 52 512 840	3 003 885 34 149 770	3 925 834 49 677 919
28112100	---- Bruggen en brugdelen, van ijzer of van staal	x 1000 BEF kg	116 443 2 405 331	73 064 1 720 958	105 865 1 931 461	115 341 2 250 384
28112200	---- Vakwerkmasten en andere masten, van ijzer of van staal	x 1000 BEF kg	71 709 231 613	56 790 201 485	32 342 169 553	50 105 203 679
281123	---- Andere constructiewerken en delen daarvan, platen, staven, profielen, buizen e.d. van ijzer, staal of aluminium waarvan:	x 1000 BEF kg	3 856 820 45 734 470	4 041 769 50 590 397	2 865 678 32 048 756	3 760 388 47 223 856
28112340	----- Andere constructiewerken, hoofdzakelijk bestaande uit gelaagde profielplaten met isolerende tussenlaag	x 1000 BEF kg	386 802 3 648 868	409 250 4 222 275	401 318 4 107 728	366 497 3 956 147
28112350	----- Andere constructiewerken, hoofdzakelijk bestaande uit andere platen	x 1000 BEF kg	326 835 2 841 832	454 987 3 922 126	270 086 2 514 113	244 098 2 099 538
28112360	----- Andere constructiewerken van ijzer of van staal	x 1000 BEF kg	2 356 980 30 508 512	2 346 412 31 571 119	1 664 558 20 131 951	2 461 031 32 567 085
28112370	----- Constructiewerken en delen van constructiewerken, van aluminium, n.e.g.	x 1000 BEF kg	539 930 1 632 288	583 401 2 091 267	350 225 1 023 609	465 386 1 582 601
28119000	--- Installatie van zelfvervaardigde metalen constructiewerken	x 1000 BEF -	198 645	169 108	216 919	167 944
281210	-- Deuren en ramen, alsmede kozijnen daarvoor en drempels, van ijzer, van staal en van aluminium	x 1000 BEF p/st	1 547 752 265 416	1 611 235 292 360	715 720 124 904	1 241 267 195 326
28121030	--- Deuren en ramen, kozijnen en drempels, van ijzer of van staal	x 1000 BEF p/st	260 411 83 447	284 168 101 176	149 270 42 283	174 990 51 688
28121050	--- Deuren en ramen, kozijnen en drempels, van aluminium	x 1000 BEF p/st	1 287 341 181 969	1 327 067 191 184	566 450 82 621	1 066 277 143 638
282	- TANKS, RESERVOIRS EN BERGINGSMIDDELEN, VAN METAAL; RADIATOREN EN KETELS VOOR CENTRALE VERWARMING	x 1000 BEF -	2 309 783	2 729 170	2 027 639	2 160 530
2821	-- Tanks, reservoirs en bergingsmiddelen, van metaal	x 1000 BEF -	802 760	767 509	496 479	707 375
28211	--- Tanks, reservoirs en bergingsmiddelen, van ijzer, van staal of van aluminium waarvan:	x 1000 BEF kg	747 237 4 803 854	707 056 3 808 795	450 757 2 870 530	657 466 4 127 611
28211130	---- Andere reservoirs, kuipen e.d. bergingsmiddelen, voor vloeistoffen	x 1000 BEF kg	423 402 3 020 065	380 857 2 358 865	200 331 1 233 586	366 432 2 455 263
28211150	---- Reservoirs, kuipen e.d. bergingsmiddelen van ijzer of van staal, met een inhoud > 300 l, voor vaste stoffen	x 1000 BEF kg	117 991 1 145 850	94 450 1 033 491	110 514 1 233 215	127 819 1 374 227
28219000	--- Reparatie en onderhoud van tanks, reservoirs en bergingsmiddelen, van metaal	x 1000 BEF -	55 523	60 453	45 722	49 909
2822	-- Radiatoren en ketels voor centrale verwarming	x 1000 BEF -	1 507 023	1 961 661	1 531 160	1 453 155

(1) Leveringen m.i.v. aan het buitenland geleverd maakloonwerk.

(2) Statistische classering van producten gekoppeld aan activiteiten - CPA (2-6 cijfers); Prodcom-lijst (8 cijfers).

Maandstatistiek van de industriële productie - PRODCOM

Leveringen (1) in waarde en in hoeveelheid volgens de CPA en de Prodcom-lijst
(voorlopige cijfers) - vervolg

Code (2)	Omschrijving	Eenheid	2000			
			Mei	Juni	Juli	Augustus
28221	- - - Radiatoren en ketels	x 1000 BEF	982 603	1 192 875	839 231	873 958
	waarvan:	-				
28221150	- - - - Radiatoren, niet-elektrisch verwarmd, en delen daarvan, van ijzer/staal	x 1000 BEF kg	787 245 11 106 290	804 148 11 489 384	623 354 8 938 973	749 760 10 440 246
28229000	- - - Reparatie en onderhoud van ketels voor centrale verwarming, al dan niet voor huishoudelijk gebruik	x 1000 BEF	524 420	768 786	691 929	579 197
2830	- STOOMKETELS, ANDERE DAN WARMWATERKETELS VOOR DE CENTRALE VERWARMING	x 1000 BEF	1 312 226	1 588 932	1 093 270	1 393 897
	WAARVAN:	-				
28309	- - Installatie, reparatie en onderhoud van stoomketels (excl. warmwaterketels voor centrale verwarming)	x 1000 BEF	813 687	1 043 708	862 532	906 364
	-	-				
28309100	- - - Installatie van stoomketels, exclusief warmwaterketels voor de centrale verwarming	x 1000 BEF	571 970	714 950	601 490	565 004
	-	-				
28309200	- - - Reparatie en onderhoud van stoomketels, exclusief warmwaterketels voor de centrale verwarming	x 1000 BEF	241 717	328 758	261 042	341 360
	-	-				
2840	- SMEDEN, PERSEN, STAMPEN EN PROFIELWALSEN VAN METAAL; POEDERMETALLURGIE WAARVAN:	x 1000 BEF	648 690	620 599	411 239	528 223
	-	kg	7 459 592	7 879 226	6 698 665	5 128 543
284012	- - Stampen van metaal	x 1000 BEF	269 935	270 397	175 406	192 059
	-	kg	5 654 882	6 144 465	5 607 616	3 501 263
	waarvan:	-				
28401270	- - - Delen van stampwerk van staal voor andere machines	x 1000 BEF	21 628	17 574	13 615	16 796
	-	kg	219 702	204 301	103 004	183 586
284013	- - Andere vormbewerkingen van metaal	x 1000 BEF	363 243	334 793	228 127	330 206
	-	kg	1 741 973	1 639 764	1 075 255	1 556 679
28401330	- - - Pers-, trek- en stansdelen van staal voor andere machines	x 1000 BEF	71 468	66 602	39 084	62 251
	-	kg	100 590	77 952	48 955	90 568
28401340	- - - Pers-, trek- en stansdelen van staal voor elektrotechnische produkten	x 1000 BEF	95 686	82 440	70 185	97 465
	-	kg	116 223	116 423	98 267	129 942
28401370	- - - Pers-, trek- en stansdelen van non-ferrometalen	x 1000 BEF	196 089	185 751	118 858	170 490
	-	kg	1 525 160	1 445 389	928 033	1 336 169
285	- OPPERVLAKTEBEHANDELING VAN METAAL; ALGEMENE METAALBEWERKING	x 1000 BEF	4 103 671	3 827 823	2 473 591	3 181 022
	-	-				
2851	- - Oppervlaktebehandeling van metaal	x 1000 BEF	1 994 615	1 895 059	1 121 015	1 655 440
	-	-				
28511	- - - Bekleden van metaal	x 1000 BEF	994 883	974 038	617 181	765 512
	-	-				
285111	- - - - Bekleden van metaal met metaal	x 1000 BEF	676 064	658 309	379 469	537 428
	-	-				
28511130	- - - - - Metallische laag (Dompel)	x 1000 BEF	286 466	262 443	155 411	191 500
	-	-				
28511150	- - - - - Metallische laag (Sputten)	x 1000 BEF	262 092	267 985	131 396	220 422
	-	-				

(1) Leveringen m.i.v. aan het buitenland geleverd maakloonwerk.

(2) Statistische classering van producten gekoppeld aan activiteiten - CPA (2-6 cijfers); Prodcom-lijst (8 cijfers).

Maandstatistiek van de industriële productie - PRODCOM

Leveringen (1) in waarde en in hoeveelheid volgens de CPA en de Prodcop-lijst
(voorlopige cijfers) - vervolg

Code (2)	Omschrijving	Eenheid	2000			
			Mei	Juni	Juli	Augustus
28511170	---- Metallische laag (Electrolytisch en chemisch verzinken)	x 1000 BEF -	51 816	50 045	36 633	52 783
28511190	---- Overige metallische lagen (electrolytisch en chemisch vernikkelen, verkoperen, verchromen, enz.)	x 1000 BEF -	75 690	77 836	56 029	72 723
285112	---- Bekleden van metaal met ander materiaal dan metaal	x 1000 BEF -	318 819	315 729	237 712	228 084
28512	--- Andere behandeling van metaal	x 1000 BEF -	999 732	921 021	503 834	889 928
28512100	---- Warmtebehandeling (harden e.d.)	x 1000 BEF -	67 578	73 879	20 428	80 296
285122	---- Andere oppervlaktebehandeling van metaal	x 1000 BEF -	932 154	847 142	483 406	809 632
28512230	---- Lakken e.d.	x 1000 BEF -	366 400	319 140	196 919	284 306
28512290	---- Overige oppervlaktebewerkingen van metalen	x 1000 BEF -	447 975	420 442	189 687	455 757
285210	-- Algemene metaalbewerking	x 1000 BEF	2 109 056	1 932 764	1 352 576	1 525 582
	waarvan:	kq	17 377 855	16 258 688	9 910 658	12 159 834
28521033	--- Delen, gedraaid van metaal, voor machines	x 1000 BEF kq	631 636 2 852 162	636 969 2 870 183	516 451 2 280 329	514 551 2 318 594
28521035	--- Delen, gedraaid van metaal, voor voertuigen voor vervoer over land	x 1000 BEF kq	1 169 557 11 762 473	1 078 500 10 783 505	643 074 6 278 587	755 039 7 447 118
28521055	--- Delen, gedraaid van metaal, voor optische- en precisie- instrumenten	x 1000 BEF kq	61 568 82 055	53 900 87 061	43 228 83 676	47 858 90 968
28521070	--- Delen, gedraaid van metaal, voor ander gebruik	x 1000 BEF kq	39 709 290 414	32 347 271 189	27 926 210 849	35 395 219 536
286	- MESSENMAKERSWERK, GEREEDSCHAP EN IJZERWAREN	x 1000 BEF -	1 582 667	1 392 266	1 004 884	1 085 877
	WAARVAN:					
286250	-- Ander gereedschap	x 1000 BEF kq	376 033 198 622	276 632 186 865	191 270 122 921	249 289 146 006
	waarvan:					
28625024	--- Trekstenen, -matrijzen, pers- of extrusiematrijzen voor metaalbewerking	x 1000 BEF kq	77 500 96 271	69 208 84 726	54 411 63 966	70 040 83 026
28625033	--- Gereedschap voor het stampen en stansen, voor metaalbewerking	x 1000 BEF kq	53 562 15 723	34 222 9 905	34 347 13 068	28 380 8 785
28625039	--- Gereedschap voor het stampen en stansen, andere	x 1000 BEF kq	21 851 7 947	18 504 6 922	10 821 3 624	15 656 5 731
28631	-- Hangsloten, grendelsloten en andere sloten, sleutels en delen daarvan, van onedel metaalwaarvan:	x 1000 BEF -	571 399	559 973	335 672	415 940
286314	--- Schamieren, garnituren, beslag en dergelijke, van onedel metaal, voor automobielen, deuren, vensters, e.d.waarvan:	x 1000 BEF kq	455 390 2 481 541	466 371 2 499 989	277 923 1 766 673	320 428 1 495 146

(1) Leveringen m.i.v. aan het buitenland geleverd maakloonwerk.

(2) Statistische classering van producten gekoppeld aan activiteiten - CPA (2-6 cijfers); Prodcop-lijst (8 cijfers).

Maandstatistiek van de industriële productie - PRODCOM

Leveringen (1) in waarde en in hoeveelheid volgens de CPA en de Prodcop-lijst
(voorlopige cijfers) - vervolg

Code (2)	Omschrijving	Eenheid	2000			
			Mei	Juni	Juli	Augustus
28631410	--- Schamieren en andere hengsels, van onedel metaal	x 1000 BEF kg	21 337 57 721	25 955 73 332	10 818 25 447	22 393 54 500
28631440	--- Garnituren, beslag, ..., voor gebouwen, van onedel metaal, n.e.g.	x 1000 BEF kg	333 499 1 907 057	347 121 1 956 972	195 960 1 379 595	252 325 1 207 163
287	- OVERIGE PRODUCTEN VAN METAAL	x 1000 BEF -	5 580 394	5 305 451	3 314 800	4 938 918
28711	-- Reservoirs, fusten, trommels, bussen, blikken en dergelijke bergingsmiddelen (andere dan voor gas), van ijzer of staal	x 1000 BEF p/st	328 689 762 391	317 974 677 376	231 263 585 883	230 054 519 916
28711100	--- Reservoirs, fusten, ... (excl. voor gassen), van ijzer of staal, >= 50 l en <= 300 l	x 1000 BEF p/st	217 857 418 243	211 680 401 521	211 150 383 369	200 865 345 653
28711200	--- Reservoirs, fusten, ... (excl. voor gassen), van ijzer of staal, < 50 l	x 1000 BEF p/st	110 832 344 148	106 294 275 855	20 113 202 514	29 189 174 263
28721	-- Bergingsmiddelen van licht metaal	x 1000 BEF -	838 471	817 189	810 267	770 956
	waarvan:					
287212	--- Reservoirs, fusten, trommels, bussen, blikken en dergelijke bergingsmiddelen, van aluminium, < 300 l	x 1000 BEF p/st	23 426 5 337 710	20 248 4 144 791	16 743 2 263 925	21 027 4 700 247
28731	-- Artikelen van draad	x 1000 BEF -	1 434 757	1 506 330	336 549	1 530 953
	waarvan:					
287313	--- Metaaldoek, -gaas en traliwerk, van ijzer-, staal- of koperdraad; plaat-gaas, plaat- of bandstaal of -koper	x 1000 BEF kg	624 403 19 905 019	627 437 19 023 064	149 961 6 031 917	497 319 14 997 372
2874	-- Bouten, schroeven, moeren, kettingen en veren	x 1000 BEF -	379 826	353 900	256 554	262 577
	waarvan:					
287411	--- Artikelen met schroefdraad, van ijzer of van staal, n.e.g.	x 1000 BEF kg	169 148 2 537 192	147 804 2 200 146	107 009 1 546 415	126 863 2 158 318
28741190	--- Artikelen met schroefdraad, n.e.g., van ijzer of van staal	x 1000 BEF kg	101 784 1 943 362	95 820 1 780 619	65 563 1 225 440	90 905 1 859 677
28741230	--- Sluitringen n.e.g.	x 1000 BEF kg	20 054 427 902	20 615 324 614	12 895 250 216	10 069 175 718
287414	--- Veren en veerbladen, van ijzer of van staal; veren van koper	x 1000 BEF kg	142 779 1 296 683	134 154 1 161 457	96 570 939 645	86 992 580 132
	waarvan:					
28741433	--- Drukveren (excl. voluutveren) van ijzer of van staal, koud gevormd	x 1000 BEF kg	9 529 37 037	9 922 38 536	5 473 20 348	6 771 22 707
28741435	--- Trekveren van ijzer of van staal, koud gevormd	x 1000 BEF kg	5 157 26 618	3 506 20 833	1 872 11 587	1 568 9 421
28741437	--- Andere schroefveren van staal, koud gevormd	x 1000 BEF kg	7 647 48 487	7 475 33 130	4 734 28 878	7 372 42 490
28741460	--- Veren n.e.g., van ijzer of van staal	x 1000 BEF kg	44 622 109 110	44 916 98 400	27 165 79 018	40 559 101 645
2875	-- Overige producten van metaal, n.e.g.	x 1000 BEF -	2 598 651	2 310 058	1 680 167	2 144 378

(1) Leveringen m.i.v. aan het buitenland geleverd maakloonwerk.

(2) Statistische classering van producten gekoppeld aan activiteiten - CPA (2-6 cijfers); Prodcop-lijst (8 cijfers).

Maandstatistiek van de industriële productie - PRODCOM

Leveringen (1) in waarde en in hoeveelheid volgens de CPA en de Prodcom-lijst
(voorlopige cijfers) - vervolg

Code (2)	Omschrijving	Eenheid	2000			
			Mei	Juni	Juli	Augustus
28751	--- Metaalwaren voor huishoudelijk gebruik	x 1000 BEF -	444 722	395 282	339 143	371 345
287511	---- Gootstenen, wasbakken, badkuipen en andere toiletartikelen van ijzer, staal, koper of aluminium	x 1000 BEF -	43 012	37 773	29 562	30 194
287512	---- Keukengerei en huishoudelijke artikelen, alsmede delen daarvan, van ijzer, staal, koper of aluminiumwaarvan:	x 1000 BEF kq	401 710 1 597 205	357 509 1 428 378	309 581 1 301 821	341 151 1 446 306
28751229	---- Andere huishoudelijke artikelen van roestvrij staal	x 1000 BEF kq	112 421 331 266	111 055 296 484	106 802 303 241	111 312 318 434
28752	--- Overige metaalwaren (andere dan sabels, degens, bajonetten en dergelijke) waarvan:	x 1000 BEF -	2 153 929	1 914 776	1 341 024	1 773 033
287521	---- Brandkasten, gepantserde deuren en dergelijke artikelen, van onedel metaal	x 1000 BEF -	10 442	9 278	1 991	5 782
287527	---- Andere artikelen van onedel metaal, n.e.g. waarvan:	x 1000 BEF -	2 108 848	1 869 587	1 326 862	1 734 317
28752719	---- Gegoten artikelen van ijzer of staal, n.e.g.	x 1000 BEF kq	182 389 2 774 897	185 578 3 001 777	71 051 398 435	189 097 3 605 867
28752722	---- Gesmede of gestampte artikelen van ijzer of staal, n.e.g.	x 1000 BEF kq	66 469 664 685	57 489 593 278	35 156 366 138	56 436 546 346
28752725	---- Werken van ijzer- of staaldraad, n.e.g.	x 1000 BEF kq	92 374 831 254	74 971 708 244	61 412 505 603	64 495 723 200
28752733	---- Paletten en laadborden voor de behandeling van goederen	x 1000 BEF kq	72 354 1 211 877	57 752 953 691	52 136 864 700	59 956 982 243
28752745	---- Andere gestampte werken van ijzer of van staal	x 1000 BEF kq	270 398 4 193 219	253 845 3 634 010	217 333 3 235 848	211 885 2 948 508
28752749	---- Andere werken van ijzer of van staal	x 1000 BEF kq	422 429 4 271 274	390 103 3 920 041	294 011 2 817 210	374 431 4 052 845
28752753	---- Andere gegoten werken van aluminium	x 1000 BEF kq	38 830 117 250	35 865 110 635	30 915 79 465	11 658 53 112
28752755	---- Werken van aluminium n.e.g.	x 1000 BEF kq	267 526 686 344	239 858 634 616	201 563 511 758	166 871 483 435
28752758	---- Artikelen van koper, n.e.g.	x 1000 BEF kq	119 649 484 929	111 641 456 573	31 621 119 365	136 799 515 642
28752765	---- Werken van zink, n.e.g.	x 1000 BEF kq	174 196 2 271 751	116 606 1 604 764	83 440 1 187 855	122 206 1 465 656
28752787	---- Verkeersborden, straatnaamborden, uithangborden en dergelijke borden, van onedel metaal	x 1000 BEF kq	102 079 183 353	103 049 194 977	56 333 95 373	84 101 151 022
29	MACHINES, APPARATEN EN WERKTUIGEN N.E.G.	x 1000 BEF -	29 398 426	28 708 597	20 546 127	20 028 538
291	- MACHINES VOOR DE PRODUKTIE EN TOEPASSING VAN MECHANISCHE ENERGIE, EXCLUSIEF MOTOREN	x 1000 BEF -	6 079 530	5 762 261	4 918 059	5 172 870

(1) Leveringen m.i.v. aan het buitenland geleverd maakloonwerk.

(2) Statistische classering van producten gekoppeld aan activiteiten - CPA (2-6 cijfers); Prodcom-lijst (8 cijfers).

Maandstatistiek van de industriële productie - PRODCOM

Leveringen (1) in waarde en in hoeveelheid volgens de CPA en de Prodcom-lijst
(voorlopige cijfers) - vervolg

Code (2)	Omschrijving	Eenheid	2000			
			Mei	Juni	Juli	Augustus
2911	-- Motoren en turbines, exclusief motoren voor luchtvaartuigen, motorvoertuigen en rijwielenwaarvan:	x 1000 BEF -	1 020 873	993 516	839 955	697 583
29119	--- Installatie, reparatie en onderhoud van motoren en turbines (excl. motoren voor luchtvaartuigen, motorvoertuigen e.d.)	x 1000 BEF -	245 758	324 090	381 903	304 152
2912	-- Pompen en compressoren	x 1000 BEF -	3 898 761	3 595 449	3 209 526	3 410 647
	waarvan:					
29122	--- Pompen en elevatoren voor vloeistoffen	x 1000 BEF p/st	357 985 7 716	278 224 6 913	276 876 6 144	240 618 4 592
	waarvan:					
291224	---- Centrifugaalpompen voor vloeistoffen; andere pompen; elevatoren voor vloeistoffen	x 1000 BEF p/st	322 464 4 068	232 874 3 561	256 636 4 520	215 388 2 417
29124	--- Delen van pompen, van compressoren en van hydraulische en pneumatische motoren en krachtmachines	x 1000 BEF -	678 505	765 180	602 480	675 000
2913	-- Kranen en dergelijke artikelen	x 1000 BEF -	238 079	205 396	158 466	190 515
	waarvan:					
29131	--- Kranen en dergelijke artikelen, voor leidingen, ketels, reservoirs, bakken of dergelijke bergingsmiddelenwaarvan:	x 1000 BEF kg	173 994 160 523	146 381 137 799	87 625 55 974	126 026 105 438
291313	---- Regelafluiters, schuifafsluiters, klepafsluiters en andere kleppen en afsluiters	x 1000 BEF kg	93 424 108 771	70 695 75 594	41 819 41 667	67 592 56 972
29132000	--- Delen van kranen e.d. artikelen van GS 8481	x 1000 BEF -	24 315	20 270	14 695	12 004
29139000	--- Reparatie en onderhoud van kranen en dergelijke artikelen	x 1000 BEF -	39 770	38 745	56 146	52 485
2914	-- Lagers, getande overbrengingen en drijfwerkelementen	x 1000 BEF -	921 817	967 900	710 112	874 125
	waarvan:					
29142	--- Lagers, getande overbrengingen en drijfwerkelementen	x 1000 BEF kg	907 508 2 012 645	950 252 1 909 652	698 690 1 712 734	864 902 1 541 324
	waarvan:					
291424	---- Getande overbrengingen en wrijvingswielen; kogellagerassen; versnellingsbakken en dergelijkewaarvan:	x 1000 BEF kg	865 576 1 973 599	912 027 1 870 168	668 203 1 679 628	833 725 1 513 630
29142440	----- Andere overbrengingsmechanismen	x 1000 BEF kg	14 133 74 431	6 993 30 685	10 606 56 324	8 077 43 553
29142450	----- Tandwielkasten en andere overbrengingsmech. voor het aanpassen van snelheid	x 1000 BEF kg	755 468 1 724 042	799 015 1 663 551	591 220 1 500 738	742 488 1 323 073
292	- OVERIGE MACHINES EN APPARATEN VOOR ALGEMEEN GEBRUIK	x 1000 BEF -	6 984 313	7 601 439	5 719 981	5 006 543
2921	-- Ovens en branders	x 1000 BEF -	201 684	221 224	145 239	118 343
2922	-- Hijs-, hef- en transportwerktuigen	x 1000 BEF -	2 350 244	2 531 392	1 987 867	1 707 811
	waarvan:					
292214	--- Dirkkranen; hijskranen; hefportalen, portaalwagens en transportwagens met kraanwaarvan:	x 1000 BEF p/st	463 283 5 711	385 244 6 527	358 039 4 021	280 319 8 515

(1) Leveringen m.i.v. aan het buitenland geleverd maakloonwerk.

(2) Statistische classering van producten gekoppeld aan activiteiten - CPA (2-6 cijfers); Prodcom-lijst (8 cijfers).

Maandstatistiek van de industriële productie - PRODCOM

Leveringen (1) in waarde en in hoeveelheid volgens de CPA en de Prodc-com-lijst
(voorlopige cijfers) - vervolg

Code (2)	Omschrijving	Eenheid	2000			
			Mei	Juni	Juli	Augustus
29221470	--- Machines en toestellen, om te hijsen, ..., n.e.g.	x 1000 BEF p/st	27 575 1 880	32 826 3 114	17 790 1 038	40 941 6 569
292215	--- Vorkheftrucks; andere transportwagentjes; trekkers van de soort gebruikt voor het trekken van	x 1000 BEF p/st	348 860 24 753	343 535 18 819	234 731 13 496	165 627 15 897
292216	--- Personen- en goederenliften; roltrappen en -paden	x 1000 BEF p/st	239 818 540	296 968 542	188 091 366	149 095 354
292217	--- Pneumatische en andere continu-werkende transportinrichtingen voor goederen waarvan:	x 1000 BEF p/st	281 515 1 000	318 812 1 149	307 676 1 526	239 014 1 149
29221770	--- Continu werkende transportinrichtingen voor goederen, met banden, n.e.g.	x 1000 BEF p/st	58 157 101	105 987 141	136 760 278	47 090 86
29221793	--- Continu werkende transportinrichtingen voor goederen, rollenbanen/castors	x 1000 BEF p/st	46 822 84	51 596 47	15 444 17	41 485 24
292218	--- Andere hijs-, hef- en transportwerktuigen	x 1000 BEF p/st	57 040 206 963	64 733 207 299	46 059 127 113	35 570 25 223
292219	--- Delen van hijs-, hef- en transportwerktuigen	x 1000 BEF -	146 830	109 999	65 028	81 265
29229	--- Installatie, reparatie en onderhoud van hijs-, hef- en transportwerktuigen	x 1000 BEF -	674 681	862 719	661 400	604 863
2923	-- Machines en apparaten voor de koeltechniek en klimaatregeling, voor niet-huishoudelijk gebruik	x 1000 BEF -	2 968 107	3 343 369	2 302 343	1 901 075
29231	--- Warmtewisselaars; toestellen voor de koeltechniek en klimaatregeling; filtreertoestellen waarvan:	x 1000 BEF p/st	1 622 816 123 391	1 366 269 104 697	1 124 739 75 016	763 617 124 900
292312	--- Machines en apparaten voor de regeling van het klimaat in besloten ruimten	x 1000 BEF p/st	429 319 19 151	357 763 15 160	298 871 12 243	186 097 5 770
292314	--- Toestellen voor het filtreren of zuiveren van gassen, n.e.g.	x 1000 BEF p/st	49 522 20 931	58 794 21 882	29 314 9 705	39 163 13 722
292320	--- Ventilatoren, andere dan tafel-, vloer-, wand-, raam-, plafond- en dakventilatoren	x 1000 BEF p/st	101 418 17 479	94 503 14 246	72 235 10 780	100 995 11 039
292330	--- Delen van machines en toestellen voor de koel- en vriestechniek, alsmede van warmtepompen	x 1000 BEF -	400 219	428 763	371 541	253 314
29239	--- Installatie, reparatie en onderhoud van machines en apparaten voor koeltechniek en klimaatregeling, niet vr. huishoudens	x 1000 BEF -	843 654	1 453 834	733 828	783 149
29239100	--- Installatie van machines en apparaten voor de koeltechniek en klimaatregeling, voor niet-huishoudelijk gebruik	x 1000 BEF -	540 196	970 363	413 396	457 759
29239200	--- Reparatie en onderhoud van machines en apparaten voor koeltechniek en klimaatregeling (niet-huishoudelijk gebruik)	x 1000 BEF -	303 458	483 471	320 432	325 390
2924	-- Overige machines en apparaten voor algemeen gebruik, n.e.g. waarvan:	x 1000 BEF -	1 464 278	1 505 454	1 284 532	1 279 314
29241	--- Gasgeneratoren, distilleer-, filter- en rectificeertoestellen	x 1000 BEF p/st	299 987 156 010	289 571 94 305	267 509 134 179	215 845 210 045

(1) Leveringen m.i.v. aan het buitenland geleverd maakloonwerk.

(2) Statistische classering van producten gekoppeld aan activiteiten - CPA (2-6 cijfers); Prodc-com-lijst (8 cijfers).

Maandstatistiek van de industriële productie - PRODCOM

Leveringen (1) in waarde en in hoeveelheid volgens de CPA en de Prodcom-lijst
(voorlopige cijfers) - vervolg

Code (2)	Omschrijving	Eenheid	2000			
			Mei	Juni	Juli	Augustus
29242	--- Machines en toestellen voor het reinigen van flessen, voor het vullen of wegen; toestellen voor het spuiten waarvan:	x 1000 BEF -	350 270	407 411	378 099	338 910
292421	---- Machines en toestellen voor het reinigen, vullen en verpakken van flessen en andere bergingsmiddelen	x 1000 BEF p/st	124 337 44	151 735 64	152 976 65	143 167 42
292424	---- Blusapparaten, spuitpistolen, zand- en stoomstraal toestellen en dergelijke toestellen, niet voor land- en tuinbouw waarvan:	x 1000 BEF p/st	153 627 226 839	177 225 228 237	185 318 252 774	143 028 147 497
29242410	----- Blusapparaten	x 1000 BEF p/st	96 161 177 269	78 118 110 669	45 715 74 883	62 350 81 248
29245	--- Delen van overige machines en apparaten voor algemeen gebruik	x 1000 BEF -	368 396	308 695	230 100	229 350
29245250	---- Delen van toestellen voor het filtreren ... van vloeistoffen of gassen	x 1000 BEF -	180 178	149 691	124 256	75 959
292453	---- Delen van kalanders en walsmachines; delen van toestellen voor het spuiten, gewichten voor weegtoestellen	x 1000 BEF -	22 925	15 660	11 638	15 631
29245400	---- Andere delen	x 1000 BEF -	165 293	143 344	94 206	137 760
29249	--- Installatie, reparatie en onderhoud van machines en apparaten voor algemeen gebruik n.e.g.	x 1000 BEF -	308 272	320 151	327 594	267 763
29249100	---- Installatie van overige machines en apparaten voor algemeen gebruik, n.e.g.	x 1000 BEF -	106 905	152 908	145 797	113 929
29249200	---- Reparatie en onderhoud van overige machines voor algemeen gebruik, n.e.g.	x 1000 BEF -	201 367	167 243	181 797	153 834
293	- MACHINES EN WERKTUIGEN VOOR DE LANDBOUW OF DE BOSBOUW WAARVAN:	x 1000 BEF -	2 576 229	2 696 174	1 702 419	773 601
29321	-- Machines voor de land-, tuin- of bosbouw, voor de voorbereiding, bewerking of bebouwing van de bodem	x 1000 BEF p/st	33 913 231	32 480 141	28 708 95	15 924 76
293270	-- Delen van machines en toestellen voor de landbouw of de bosbouw waarvan:	x 1000 BEF -	113 721	102 857	50 410	84 783
29327050	--- Delen van machines, toestellen en werktuigen van post 84.33	x 1000 BEF -	45 702	49 469	25 758	50 477
29329	-- Installatie, reparatie en onderhoud van machines en toestellen voor de landbouw of de bosbouw	x 1000 BEF -	18 115	23 630	16 587	27 848
2940	- GEREEDSCHAPSWERKTUIGEN WAARVAN:	x 1000 BEF -	1 383 175	1 660 851	899 454	636 684
29403	-- Andere gereedschapswerktuigen voor de metaalbewerking waarvan:	x 1000 BEF p/st	669 165 6 964	1 090 404 5 775	552 786 212	290 464 7 775
294033	--- Andere machines voor het buigen, het vouwen, het strekken of het vlakken van metaal	x 1000 BEF p/st	225 108 77	328 017 75	109 511 53	32 901 36
29404	-- Gereedschapswerktuigen voor het bewerken van steen, hout e.d.; persen voor spaan- en vezelplaat e.d.	x 1000 BEF p/st	252 975 706	173 004 589	65 811 338	92 907 359

(1) Leveringen m.i.v. aan het buitenland geleverd maakloonwerk.

(2) Statistische classering van producten gekoppeld aan activiteiten - CPA (2-6 cijfers); Prodcom-lijst (8 cijfers).

Maandstatistiek van de industriële productie - PRODCOM

Leveringen (1) in waarde en in hoeveelheid volgens de CPA en de Prodcou-lijst
(voorlopige cijfers) - vervolg

Code (2)	Omschrijving	Eenheid	2000			
			Mei	Juni	Juli	Augustus
29407	-- Delen en toebehoren van gereedschapswerktuigen waarvan:	x 1000 BEF -	322 624	232 938	200 133	146 307
294074	--- Delen en toebehoren voor gereedschapswerktuigen voor het bewerken van metaal	x 1000 BEF -	212 903	188 269	141 229	106 153
294075	--- Delen en toebehoren voor gereedschapswerktuigen voor het bewerken van hout, kurk, geharde rubber e.a. harde stoffen	x 1000 BEF -	84 957	29 225	37 860	19 630
29407530	---- Delen en toebehoren voor machines van post 84.64	x 1000 BEF -	53 711	11 394	17 238	5 855
29407550	---- Delen en toebehoren voor machines van post 84.65	x 1000 BEF -	31 246	17 831	20 622	13 775
29409	-- Installatie, reparatie en onderhoud van gereedschapswerktuigen	x 1000 BEF -	55 201	73 743	58 365	64 741
295	- OVERIGE MACHINES, APPARATEN EN WERKTUIGEN VOOR SPECIFIEKE DOELEINDEN WAARVAN:	x 1000 BEF -	9 980 344	9 613 529	6 434 316	7 487 398
2951	-- Machines voor de metallurgie	x 1000 BEF -	280 056	272 853	107 669	285 300
29511	--- Machines voor de metallurgie en delen daarvan	x 1000 BEF -	234 653	226 470	66 602	232 408
29519	--- Installatie, reparatie en onderhoud van machines voor de metallurgie	x 1000 BEF -	45 403	46 383	41 067	52 892
29529	-- Installatie, reparatie en onderhoud van machines voor de winning van delfstoffen en voor de bouw	x 1000 BEF -	52 938	65 960	40 270	43 440
29532	-- Delen van machines voor de productie van voedings- en genotmiddelen	x 1000 BEF -	62 325	57 742	38 319	52 495
2954	-- Machines voor de productie van textiel, kleding en leder waarvan:	x 1000 BEF -	2 200 938	1 978 834	1 334 511	1 070 410
29541	--- Machines voor het voorbereiden, het spinnen, het weven en het breien van textielstoffen waarvan:	x 1000 BEF -	1 418 955	1 276 296	806 933	646 983
295413	---- Weefgetouwen	x 1000 BEF p/st	1 149 178 432	1 075 241 453	688 501 325	538 031 239
29542	--- Andere machines voor de productie van textiel en kleding (incl. naaimachines) waarvan:	x 1000 BEF -	207 816	205 446	171 134	69 467
295421	---- Machines en toestellen voor het wassen, wringen, strijken, persen, bleken, verven, appreteren e.d. van garens en	x 1000 BEF -	70 067	77 129	54 416	15 839
29544	--- Delen en toebehoren van machines voor de productie van textiel, kleding en leder	x 1000 BEF -	518 917	433 623	301 826	301 916
295441	---- Delen en toebehoren van weefgetouwen en machines voor het spinnen	x 1000 BEF -	467 164	394 717	270 983	266 452
29544110	----- Delen en hulpstukken voor machines van GS 8444 - 8445 en van hulpmachines	x 1000 BEF -	25 668	20 748	22 932	24 909

(1) Leveringen m.i.v. aan het buitenland geleverd maakloonwerk.

(2) Statistische classering van producten gekoppeld aan activiteiten - CPA (2-6 cijfers); Prodcou-lijst (8 cijfers).

Maandstatistiek van de industriële productie - PRODCOM

Leveringen (1) in waarde en in hoeveelheid volgens de CPA en de Prodcom-lijst (voorlopige cijfers) - vervolg

Code (2)	Omschrijving	Eenheid	2000			
			Mei	Juni	Juli	Augustus
29544150	----- Delen en hulpstukken voor weefgetouwen en van hulpmachines en -toestellen	x 1000 BEF -	441 496	373 969	248 051	241 543
295442	---- Delen van machines voor andere bewerkingen van textielstoffen en kleding en voor het bewerken van lederwaarvan:	x 1000 BEF -	51 753	38 906	30 843	35 464
29544220	----- Delen van machines en toestellen van post 84.51	x 1000 BEF -	21 960	16 997	13 142	19 491
2955	-- Machines voor de productie van papier of karton	x 1000 BEF -	10 326	9 801	12 839	10 244
2956	-- Overige machines, apparaten en werktuigen voor specifieke doeleinden, n.e.g.	x 1000 BEF -	1 922 152	2 396 049	1 425 619	1 794 363
29561	--- Machines en toestellen voor het drukken en het inbinden van boeken, alsmede delen daarvanwaarvan:	x 1000 BEF -	513 318	843 271	292 399	451 893
295615	---- Delen van machines en toestellen voor het drukken en het inbinden of innaaien van boeken	x 1000 BEF -	54 757	44 543	41 290	56 832
29562	--- Diverse machines en toestellen voor specifieke doeleinden, alsmede delen daarvanwaarvan:	x 1000 BEF -	1 247 138	1 357 655	939 251	1 135 995
295624	---- Gietvormen; vormkasten voor gieterijen; modelplaten voor gietvormen; modellen voor gietvormenwaarvan:	x 1000 BEF -	458 034	463 091	318 334	378 038
29562470	----- Vormen voor het spuit- of persgieten van rubber of kunststof	x 1000 BEF p/st	302 281 835	301 311 1 380	217 625 1 144	251 265 1 115
29562480	----- Vormen voor rubber of kunststof (excl. die voor spuit- of persgieten)	x 1000 BEF p/st	11 767 131	6 767 93	4 782 61	6 742 99
295625	---- Machines en toestellen voor specifieke doeleinden, n.e.g. waarvan:	x 1000 BEF p/st	247 072 26 536	351 553 28 605	196 692 15 382	284 966 15 089
29562565	----- Machines voor het mengen, kneden, ..., met een eigen functie, n.e.g. (excl. robots)	x 1000 BEF p/st	23 072 199	25 285 366	18 744 60	17 133 198
29562590	----- Andere machines en mechanische toestellen van GS 84, n.e.g.	x 1000 BEF p/st	118 132 26 058	179 307 26 716	108 829 13 898	107 825 14 652
295626	---- Delen van machines en toestellen voor specifieke doeleinden, n.e.g. waarvan:	x 1000 BEF -	222 498	294 250	158 138	195 989
29562670	----- Delen van machines van GS 8479	x 1000 BEF -	158 023	253 157	123 153	183 066
29569	--- Installatie, reparatie en onderhoud van machines en toestellen voor specifieke doeleinden n.e.g.	x 1000 BEF -	161 696	195 123	193 969	206 475
29569100	---- Installatie van overige machines, apparaten en werktuigen voor specifieke doeleinden, n.e.g.	x 1000 BEF -	67 678	79 414	77 003	124 314
29569200	---- Reparatie en onderhoud van overige machines, apparaten en werktuigen voor specifieke doeleinden, n.e.g.	x 1000 BEF -	94 018	115 709	116 966	82 161
29601	- WAPENS EN MUNITIE, ALSMEDE DELEN DAARVAN	x 1000 BEF -	1 601 262	601 413	427 744	386 750

(1) Leveringen m.i.v. aan het buitenland geleverd maakloonwerk.

(2) Statistische classering van producten gekoppeld aan activiteiten - CPA (2-6 cijfers); Prodcom-lijst (8 cijfers).

Maandstatistiek van de industriële productie - PRODCOM

Leveringen (1) in waarde en in hoeveelheid volgens de CPA en de Prodcom-lijst (voorlopige cijfers) - vervolg

Code (2)	Omschrijving	Eenheid	2000			
			Mei	Juni	Juli	Augustus
297	- HUISHOUDAPPARATEN N.E.G.	x 1000 BEF -	793 573	772 930	544 154	564 692
2971	- - Elektrische huishoudapparaten	x 1000 BEF -	451 033	425 097	355 112	293 452
	waarvan:					
29712	- - - Andere elektrische huishoudapparaten n.e.g.	x 1000 BEF -	296 580	290 064	230 264	215 595
	waarvan:					
29712900	- - - - Elektrische verwarmingselementen	x 1000 BEF kg	2 998 314	3 876 321	2 958 286	3 096 330
2972	- - Niet-elektrische huishoudapparaten	x 1000 BEF -	342 540	347 833	189 042	271 240
	waarvan:					
297212	- - - Andere toestellen voor huishoudelijk gebruik, voor gas, voor vloeibare of voor vaste brandstofwaarvan:	x 1000 BEF p/st	195 076 10 841	184 823 10 652	99 648 5 298	159 775 8 676
29721270	- - - - Andere toestellen voor vaste brandstof, van ijzer of van staal	x 1000 BEF p/st	113 663 6 009	104 930 5 255	54 985 2 579	98 039 5 037
29721300	- - - Luchtverhitters en apparaten voor het verspreiden van warme lucht en wezenlijke delen van deze apparatuur	x 1000 BEF p/st	67 459 1 418	93 366 1 892	56 994 1 450	68 633 1 701
300	- KANTOORMACHINES EN COMPUTERS	x 1000 BEF -	2 426 065	3 391 459	1 530 882	1 831 629
	WAARVAN:					
30021	- - Gegevensverwerkende machines en delen en toebehoren daarvan	x 1000 BEF -	1 800 013	2 508 362	1 176 904	1 326 862
30029000	- - Installatie van computers en andere apparatuur voor de verwerking van informatie	x 1000 BEF -	444 415	543 468	319 800	453 514
31	ELECTRISCHE MACHINES EN APPARATEN N.E.G.	x 1000 BEF -	15 176 358	15 364 762	11 470 721	13 590 530
3110	- ELEKTROMOTOREN, ELEKTRISCHE GENERATOREN EN ELEKTRISCHE TRANSFORMATOREN WAARVAN:	x 1000 BEF -	1 918 473	2 290 062	1 358 853	2 251 674
31103	- - Elektrische generatoraggregaten en roterende omvormers	x 1000 BEF p/st	89 436 555	170 415 792	36 219 377	357 662 418
31104	- - Elektrische transformatoren	x 1000 BEF p/st	483 391 232 247	730 238 206 560	126 533 98 842	469 207 169 076
	waarvan:					
31104235	- - - Transformatoren, n.e.g., met een vermogen <= 1 kVA	x 1000 BEF p/st	12 291 34 521	8 691 40 387	6 148 23 266	8 215 29 171
311050	- - Ballasten voor ontladinglampen en -buizen; statische omvormers; andere smoorspoelen e.a. zelfinductiespoelen	x 1000 BEF p/st	751 951 3 376 899	764 374 3 645 283	729 743 3 783 279	832 085 1 968 489
31109	- - Installatie, reparatie en onderhoud van elektromotoren, elektrische generatoren en elektrische transformatoren	x 1000 BEF -	360 607	339 680	282 514	370 306
31109100	- - - Installatie van elektromotoren en van elektrische generatoren en transformatoren	x 1000 BEF -	138 091	104 212	93 749	121 765
31109200	- - - Reparatie en onderhoud van elektromotoren en van elektrische generatoren en transformatoren	x 1000 BEF -	222 516	235 468	188 765	248 541

(1) Leveringen m.i.v. aan het buitenland geleverd maakloonwerk.

(2) Statistische classering van producten gekoppeld aan activiteiten - CPA (2-6 cijfers); Prodcom-lijst (8 cijfers).

Maandstatistiek van de industriële productie - PRODCOM

Leveringen (1) in waarde en in hoeveelheid volgens de CPA en de Prodc-com-lijst
(voorlopige cijfers) - vervolg

Code (2)	Omschrijving	Eenheid	2000			
			Mei	Juni	Juli	Augustus
3120	- SCHAKEL- EN VERDEELINRICHTINGEN	x 1000 BEF	3 387 835	3 390 753	2 853 127	3 110 975
	WAARVAN:					
31202	-- Toestellen voor het inschakelen, uitschakelen, aansluiten of verdelen van elektrische stroom <= 1000 V waarvan:	x 1000 BEF p/st	1 449 032 390 817 970	1 452 175 398 318 616	1 357 994 388 715 741	1 329 658 347 865 866
31202500	--- Schakelaars, n.e.g.: spanning <= 1000 V	x 1000 BEF p/st	212 639 3 070 644	182 764 3 180 369	154 133 2 661 438	165 065 2 626 571
312027	--- Contactdozen, contactstoppen (stekkers) en andere toestellen voor het inschakelen e.d. van elektrische stroom n.e.g.waarvan:	x 1000 BEF p/st	998 096 387 499 110	987 088 394 858 520	889 707 385 646 538	930 012 344 979 675
31202770	--- Aansluittoestellen en contactverbindingen voor draad en kabel, spanning <= 1000 V	x 1000 BEF p/st	319 587 51 120 578	405 171 65 208 661	338 340 53 464 949	305 614 49 069 221
312031	-- Borden, panelen e.d., voorzien van schakelapparaten, enz., voor een spanning <= 1000 V waarvan:	x 1000 BEF p/st	436 869 99 838	386 598 65 242	291 541 58 788	334 988 60 025
31203170	--- Borden, enz., voor elektr. bediening of het verdelen van elektr. stroom, spanning <= 1000 V	x 1000 BEF p/st	361 312 99 694	310 774 65 100	250 327 58 714	271 773 59 910
31203203	-- Borden, panelen, enz., 1000 V < spanning <= 72,5 kV	x 1000 BEF p/st	121 205 8 411	88 054 3 957	37 484 2 628	157 864 6 883
312040	-- Delen van schakel- en verdeelinrichtingen	x 1000 BEF	436 281	580 011	403 520	457 481
31204030	--- Borden, panelen, enz., van post 8537, zonder toestellen	x 1000 BEF p/st	161 707 299 906	264 080 491 805	170 860 288 692	151 822 298 209
31204090	--- Andere delen van toestellen van post 8535, 8536 of 8537	x 1000 BEF	274 574	315 931	232 660	305 659
31209	-- Installatie, reparatie en onderhoud van schakel- en verdeelinrichtingen	x 1000 BEF	870 225	818 867	718 541	769 296
31209100	--- Installatie van schakel- en verdeelinrichtingen	x 1000 BEF	852 435	795 043	695 565	754 827
31209200	--- Reparatie en onderhoud van schakel- en verdeelinrichtingen	x 1000 BEF	17 790	23 824	22 976	14 469
31301	- GEÏSOLEERDE KABEL EN DRAAD; OPTISCHE-VERZELKABEL	x 1000 BEF kg	1 867 167 12 971 482	1 958 995 13 470 808	1 371 983 8 590 478	1 490 691 10 619 875
313013	-- Andere geleiders van elektriciteit, voor een spanning <= 1000 V waarvan:	x 1000 BEF kg	1 247 211 10 413 780	1 295 647 10 946 112	853 310 6 864 527	878 306 8 535 854
31301370	--- Geleiders van elektriciteit, 80 V < spanning <= 1000 V, met of zonder verbindingstukken	x 1000 BEF kg	947 753 8 480 153	991 457 9 092 240	673 682 5 738 068	706 610 7 020 499
3140	- ACCUMULATOREN, ELEKTRISCHE ELEMENTEN EN ELEKTRISCHE BATTERIJEN	x 1000 BEF	1 517 439	1 463 856	1 190 589	1 311 397
3150	- VERLICHTINGSTOESTELLEN EN ELEKTRISCHE LAMPEN EN BUIZEN	x 1000 BEF	2 472 849	2 193 709	1 566 647	2 035 016
31501	-- Elektrische gloeilampen en -buisen, gasontladingslampen en -buisen; booglampen	x 1000 BEF p/st	1 036 283 6 868 678	886 633 6 248 752	792 977 6 165 481	785 850 5 725 163

(1) Leveringen m.i.v. aan het buitenland geleverd maakloonwerk.

(2) Statistische classering van producten gekoppeld aan activiteiten - CPA (2-6 cijfers); Prodc-com-lijst (8 cijfers).

Maandstatistiek van de industriële productie - PRODCOM

Leveringen (1) in waarde en in hoeveelheid volgens de CPA en de Prodcop-lijst (voorlopige cijfers) - vervolg

Code (2)	Omschrijving	Eenheid	2000			
			Mei	Juni	Juli	Augustus
31502	- - Verlichtingstoestellen	x 1000 BEF p/st	660 085 568 627	634 822 604 517	342 436 259 959	599 649 584 347
	waarvan:					
31502400	- - - Lichtreclames, verlichte aanwijzingsborden en dergelijke artikelen	x 1000 BEF p/st	246 397 15 169	201 275 11 552	117 447 7 187	177 030 11 069
31503430	- - Andere elektrische verlichtingstoestellen	x 1000 BEF p/st	452 752 496 767	412 265 377 798	249 079 300 712	405 701 341 880
316	- ELEKTRISCHE BENODIGDHEDEN N.E.G.	x 1000 BEF -	4 012 595	4 067 387	3 129 522	3 390 777
3161	- - Elektrische benodigdheden voor motoren en voertuigen n.e.g.	x 1000 BEF -	1 478 320	1 282 874	1 105 690	955 719
3162	- - Overige elektrische benodigdheden n.e.g.	x 1000 BEF -	2 534 275	2 784 513	2 023 832	2 435 058
31621	- - - Overige elektrische benodigdheden n.e.g., alsmede delen daarvan waarvan:	x 1000 BEF -	1 946 422	1 982 628	1 670 279	1 993 287
31621157	- - - - Alarmpoestellen tegen diefstal en brand, voor woningen e.d.	x 1000 BEF p/st	57 128 7 218	63 373 7 667	30 611 3 719	69 407 8 543
316216	- - - - Delen van andere elektrische benodigdheden; elektrische delen van, n.e.g., van machines of apparaten	x 1000 BEF -	26 986	23 192	26 620	25 870
31629	- - - Installatie, reparatie en onderhoud van andere elektrische benodigdheden n.e.g.	x 1000 BEF -	587 853	801 885	353 553	441 771
31629100	- - - - Installatie van overige elektrische be- nodigdheden, excl. elektrische signaal- apparatuur voor verkeerswegen, enz.	x 1000 BEF -	555 794	752 389	331 370	402 108
31629200	- - - - Reparatie en onderhoud van overige elektrische benodigdheden, n.e.g.	x 1000 BEF -	32 059	49 496	22 183	39 663
32	RADIO-, TELEVISIE- EN TELECOMMUNICATIEAPPARATUUR WAARVAN:	x 1000 BEF -	9 448 385	12 786 335	5 903 649	14 287 692
3210	- ELEKTRONENBUIZEN EN ANDERE ELEKTRONISCHE ONDERDELEN WAARVAN:	x 1000 BEF -	2 940 361	3 693 018	3 183 404	4 063 275
321030	- - Gedrukte schakelingen	x 1000 BEF p/st	542 730 8 268 412	531 025 10 159 570	289 339 3 064 836	493 393 10 515 604
	waarvan:					
32103070	- - - Andere gedrukte schakelingen, bestaande uit geleidende elementen en contacten	x 1000 BEF p/st	208 496 1 427 122	177 695 1 149 953	159 759 950 568	104 723 975 175
322011	- ZENDTOESTELLEN VOOR RADIOTELEFONIE, RADIO-TELEGRAFIE, RADIO-OMROEP OF TELEVISIE	x 1000 BEF p/st	26 611 15 602	35 310 9 926	24 217 10 880	34 146 29 249
32202050	- ANDERE TOESTELLEN VOOR HET OVERSEINEN MET DRAAGGOLF	x 1000 BEF p/st	120 044 51 488	130 091 49 612	65 468 29 485	100 600 49 103
33	MEDISCHE APPARATUUR EN INSTRUMENTEN, PRECISIE- EN OPTISCHE INSTRUMENTEN EN UURWERKEN	x 1000 BEF -	2 816 641	2 632 860	2 270 553	2 399 530
3310	- MEDISCHE APPARATUUR EN INSTRUMENTEN EN ORTHOPEDISCHE ARTIKELEN WAARVAN:	x 1000 BEF -	613 589	580 495	428 822	454 298

(1) Leveringen m.i.v. aan het buitenland geleverd maakloonwerk.

(2) Statistische classering van producten gekoppeld aan activiteiten - CPA (2-6 cijfers); Prodcop-lijst (8 cijfers).

Maandstatistiek van de industriële productie - PRODCOM

Leveringen (1) in waarde en in hoeveelheid volgens de CPA en de Prodcom-lijst (voorlopige cijfers) - vervolg

Code (2)	Omschrijving	Eenheid	2000			
			Mei	Juni	Juli	Augustus
33101	-- Medische apparatuur en instrumenten en orthopedische artikelen, alsmede delen daarvan waarvan:	x 1000 BEF -	499 250	471 429	359 567	399 366
331017	--- Gewrichtsprothesen; orthopedische artikelen en toestellen; tandprothesen; andere prothesen n.e.g. waarvan:	x 1000 BEF -	188 034	197 891	147 664	155 651
33101739	---- Andere orthopedische toestellen, artikelen voor de behandeling van botbreuken	x 1000 BEF -	109 845	116 614	93 939	89 405
33101759	---- Tandprothesen (excl. kunsttanden)	x 1000 BEF -	55 382	56 570	34 606	46 301
3320	- MEET-, REGEL- EN CONTROLEAPPARATUUR, APPARATUUR VOOR HET NAVIGEREN EN VOOR ANDERE DOELEINDEN WAARV	x 1000 BEF -	1 466 612	1 301 201	1 219 485	1 168 668
33205	-- Instrumenten voor het verifiëren van andere fysische karakteristieken waarvan:	x 1000 BEF p/st	212 854 1 984 019	220 647 1 814 841	180 711 1 312 046	184 793 1 663 760
332053	--- Instrumenten, apparaten en toestellen voor natuurkundige of scheikundige analyse n.e.g.	x 1000 BEF p/st	18 797 528	18 027 841	23 622 478	18 026 653
33206	-- Andere instrumenten, apparaten en toestellen voor het meten, voor het verifiëren of voor onderzoek	x 1000 BEF -	151 591	85 037	124 019	182 491
332070	-- Automatische regelaars	x 1000 BEF p/st	110 117 12 791	103 204 9 467	75 566 5 600	80 342 11 900
33208	-- Delen van meet-, regel-, controle- en navigatie-apparatuur en van apparatuur voor andere doeleinden	x 1000 BEF -	259 662	263 276	258 085	199 101
33209	-- Installatie, reparatie en onderhoud van meet-, regel-, controle- en navigatieapparatuur	x 1000 BEF -	403 161	354 589	309 335	364 435
33209100	--- Installatie van meet-, regel en controleapparatuur en van apparatuur voor het navigeren, enz.	x 1000 BEF -	308 183	263 566	240 165	260 864
33209200	--- Reparatie en onderhoud van meet-, regel en controleapparatuur en van apparatuur voor het navigeren, enz.	x 1000 BEF -	94 978	91 023	69 170	103 571
33301000	- ONTWERPEN EN MONTEREN VAN APPARATENVOOF DE BEWAKING VAN INDUSTRIËLE PROCESSEN EN VAN GEAUTOMATISEERDE PRODUCTIELIJNEN	x 1000 BEF -	518 752	532 130	452 227	540 578
3340	- OPTISCHE INSTRUMENTEN EN FOTO- EN FILMAPPARATUUR	x 1000 BEF -	180 455	186 681	142 142	211 061
3350	- UURWERKEN	x 1000 BEF -	37 233	32 353	27 877	24 925
34	MOTORVOERTUIGEN, AANHANGWAGENS EN OPLEGGERS	x 1000 BEF -	59 923 982	52 014 356	46 947 172	36 221 877
3410	- MOTORVOERTUIGEN	x 1000 BEF p/st	49 146 701 101 956	41 914 439 84 893	39 646 923 80 407	28 591 960 57 832
34102	-- Personenautomobielen	x 1000 BEF p/st	36 690 852 88 776	31 213 708 74 994	30 511 086 70 871	23 930 184 53 827
34102230	--- Andere voertuigen, motor met vonkstekking, cilinderinhoud > 1500 cm ³	x 1000 BEF p/st	20 482 240 47 287	16 991 533 39 209	17 270 202 38 374	11 503 149 23 868

(1) Leveringen m.i.v. aan het buitenland geleverd maakloonwerk.

(2) Statistische classering van producten gekoppeld aan activiteiten - CPA (2-6 cijfers); Prodcom-lijst (8 cijfers).

Maandstatistiek van de industriële productie - PRODCOM

Leveringen (1) in waarde en in hoeveelheid volgens de CPA en de Prodcop-lijst
(voorlopige cijfers) - vervolg

Code (2)	Omschrijving	Eenheid	2000			
			Mei	Juni	Juli	Augustus
3420	- CARROSSERIEËN VOOR MOTORVOERTUIGEN; AANHANGWAGENS EN OPLEGGERS	x 1000 BEF -	3 727 695	3 110 856	2 142 810	2 353 982
342010	-- Carrosserieën voor motorvoertuigen	x 1000 BEF p/st	1 854 826 6 803	1 454 392 5 505	679 910 2 935	1 522 186 6 032
34202	-- Aanhangwagens en opleggers; containers	x 1000 BEF p/st	1 592 343 3 301	1 390 726 2 629	1 286 167 2 277	630 778 1 464
	waarvan:					
34202300	--- Andere aanhangwagens en opleggers voor goederenvervoer	x 1000 BEF p/st	1 249 248 1 463	1 170 987 1 331	1 048 949 1 024	512 525 632
342030	-- Delen van aanhangwagens en opleggers; delen van andere voertuigen zonder eigen beweegkrachtwaarvan:	x 1000 BEF -	280 526	265 738	176 733	201 018
34203050	--- Delen van aanhangwagens, opleggers, enz.: carrosserieën	x 1000 BEF p/st	119 669 312	125 141 279	86 539 157	99 395 258
3430	- DELEN EN TOEBEHOREN VOOR AUTOMOBIELEN EN MOTOREN DAARVAN	x 1000 BEF -	7 049 586	6 989 061	5 157 439	5 275 935
34301	-- Delen voor motoren	x 1000 BEF -	94 377	89 882	95 306	90 826
343020	-- Andere delen en toebehoren n.e.g. van motorvoertuigen	x 1000 BEF -	6 422 282	6 403 029	4 740 289	4 830 282
	waarvan:					
34302010	--- Bumpers en delen daarvan (incl. van kunststof)	x 1000 BEF kg	550 919 1 334 705	518 954 1 507 520	479 960 1 282 117	533 741 1 283 341
34302035	--- Drijfassen met differentieel, ook indien met andere overbrengingsorganen	x 1000 BEF p/st	573 079 10 480	480 227 7 946	309 890 6 156	416 478 4 341
34302070	--- Andere delen en toebehoren voor tractors, automobielen en andere voertuigen	x 1000 BEF -	3 501 779	3 547 228	2 665 941	2 432 775
343030	-- Veiligheidsgordels en delen en toebehoren van carrosserieën	x 1000 BEF -	532 927	496 150	321 844	354 827
35	OVERIGE TRANSPORTMIDDELEN	x 1000 BEF -	5 164 124	4 658 935	3 199 284	4 946 551
	WAARVAN:					
352040	- DELEN VAN ROLLEND SPOOR- EN TRAMWEGMATERIEEL; VAST MATERIEEL VOOR SPOOR- EN TRAMWEGEN EN DELEN DAARVAN;	x 1000 BEF -	99 331	85 246	24 397	54 679
35209100	- REPARATIE EN ONDERHOUD VAN ROLLEND SPOOR- EN TRAMWEGMATERIEEL	x 1000 BEF -	43 615	41 117	78 652	31 116
3530	- LUCHT- EN RUIMTEVAARTUIGEN	x 1000 BEF -	4 182 509	3 588 810	2 585 444	4 328 188
	WAARVAN:					
35305090	-- Andere delen van lucht- en ruimtevaartuigen	x 1000 BEF -	1 325 305	1 143 268	938 739	1 169 129
354	- MOTORRIJWIELEN EN RIJWIELEN	x 1000 BEF -	305 118	221 388	190 050	123 339
	WAARVAN:					
35421050	-- Rijwiel, (incl. bakfietsen), zonder motor: andere	x 1000 BEF p/st	166 268 22 259	82 005 8 307	63 940 6 275	52 297 5 984

(1) Leveringen m.i.v. aan het buitenland geleverd maakloonwerk.

(2) Statistische classering van producten gekoppeld aan activiteiten - CPA (2-6 cijfers); Prodcop-lijst (8 cijfers).

Maandstatistiek van de industriële productie - PRODCOM

Leveringen (1) in waarde en in hoeveelheid volgens de CPA en de Prodcom-lijst (voorlopige cijfers) - vervolg

Code (2)	Omschrijving	Eenheid	2000			
			Mei	Juni	Juli	Augustus
35422019	-- Delen van rijwielen n.e.g.	x 1000 BEF -	14 444	20 964	10 257	6 972
36	MEUBELLEN; OVERIGE GOEDEREN EN PRODUKTEN N.E.G. WAARVAN:	x 1000 BEF -	10 654 387	10 085 870	7 564 631	7 314 068
361	- MEUBELLEN	x 1000 BEF -	7 987 393	7 581 549	5 231 033	6 067 290
36111	-- Zitmeubelen en delen daarvan	x 1000 BEF -	3 381 698	3 079 584	2 172 876	2 254 945
361111	--- Zitmeubelen, met onderstel van metaal	x 1000 BEF p/st	1 630 883 418 796	1 648 371 368 501	1 145 931 246 830	1 269 748 280 001
	waarvan:					
36111130	---- Zitmeubelen voor automobielen	x 1000 BEF p/st	1 324 438 277 728	1 410 512 246 730	1 006 395 184 805	1 074 268 143 109
36111155	---- Draaistoelen, in hoogte verstelbaar, opgevuld, rugleuning, wielen of glijders	x 1000 BEF p/st	75 457 8 641	62 741 7 657	29 851 3 831	53 613 7 569
36111170	---- Zitmeubelen, opgevuld, onderstel van metaal	x 1000 BEF p/st	214 326 120 742	156 715 102 844	100 788 51 566	118 095 111 847
361112	--- Zitmeubelen, met onderstel van hout	x 1000 BEF p/st	1 321 520 119 041	1 115 416 109 315	762 751 67 532	707 051 70 904
	waarvan:					
36111250	---- Zitmeubelen, opgevuld, onderstel van hout	x 1000 BEF p/st	1 181 222 81 714	964 857 68 392	687 897 49 582	626 054 46 721
36111300	--- Andere zitmeubelen, n.e.g.	x 1000 BEF p/st	206 682 36 471	119 568 34 754	133 574 18 815	140 210 21 142
361114	--- Delen van zitmeubelen	x 1000 BEF -	222 613	196 229	130 620	137 936
36111410	---- Delen van zitmeubelen: hout	x 1000 BEF -	53 465	52 425	20 249	30 932
36111430	---- Delen van zitmeubelen voor burgerluchtvaartuigen en andere delen van zitmeubelen	x 1000 BEF -	169 148	143 804	110 371	107 004
36121	-- Andere meubelen, van de soort gebruikt in kantoren	x 1000 BEF p/st	628 061 124 636	614 389 104 819	331 521 87 189	531 652 84 645
361211	--- Meubelen van metaal, van de soort gebruikt in kantoren	x 1000 BEF p/st	333 984 92 356	316 134 80 600	190 119 72 385	229 558 52 691
	waarvan:					
36121130	---- Bureaus voor kantoren, metaal, hoogte <= 80 cm	x 1000 BEF p/st	69 908 6 262	49 861 4 510	35 900 3 368	36 566 3 444
36121173	---- Ander kantoormeub. van metaal, > 80 cm, kasten met deuren, rolluiken, kleppen	x 1000 BEF p/st	132 909 30 277	117 026 27 816	58 147 13 969	93 318 17 915
36121190	---- Ander kantoormeubilair van metaal, hoogte > 80 cm	x 1000 BEF p/st	72 661 29 778	81 105 26 126	60 876 35 835	61 558 17 984
361212	--- Meubelen van hout, van de soort gebruikt in kantoren	x 1000 BEF p/st	153 631 31 711	135 032 23 521	67 423 14 293	147 774 31 278

(1) Leveringen m.i.v. aan het buitenland geleverd maakloonwerk.

(2) Statistische classering van producten gekoppeld aan activiteiten - CPA (2-6 cijfers); Prodcom-lijst (8 cijfers).

Maandstatistiek van de industriële productie - PRODCOM

Leveringen (1) in waarde en in hoeveelheid volgens de CPA en de Prodcom-lijst
(voorlopige cijfers) - vervolg

Code (2)	Omschrijving	Eenheid	2000			
			Mei	Juni	Juli	Augustus
36121230	--- Bureaus van hout, hoogte <= 80 cm	x 1000 BEF p/st	46 008 12 410	34 931 9 124	21 085 4 985	45 889 12 508
36121250	--- Kantoormeubilair van hout, n.e.g., hoogte <= 80 cm	x 1000 BEF p/st	24 831 6 479	18 571 3 109	6 962 2 733	22 266 5 894
36121270	--- Kantoormeubilair van hout, kasten met deuren, kaartkasten, hoogte > 80 cm	x 1000 BEF p/st	50 194 12 168	39 136 9 317	20 021 4 651	40 317 9 263
36121290	--- Kantoormeubilair van hout, ander, hoogte > 80 cm	x 1000 BEF p/st	32 598 654	42 394 1 971	19 355 1 924	39 302 3 613
36121300	--- Meubelen van hout voor winkels	x 1000 BEF p/st	140 446 569	163 223 698	73 979 511	154 320 676
361310	-- Meubelen, van de soort gebruikt in keukens	x 1000 BEF p/st	671 082 374 384	630 713 360 038	343 264 195 107	476 194 276 032
36131050	--- Houten meubelen voor keukens: in elementen	x 1000 BEF p/st	485 524 332 950	454 986 325 036	244 303 161 860	342 291 250 044
36131090	--- Houten meubelen voor keukens: andere	x 1000 BEF p/st	185 558 41 434	175 727 35 002	98 961 33 247	133 903 25 988
36141	-- Andere meubelen	x 1000 BEF -	2 369 583	2 382 204	1 644 179	1 937 029
36141100	--- Meubelen van metaal, n.e.g.	x 1000 BEF kg	340 195 5 343 396	332 791 4 815 490	264 928 3 909 990	306 871 4 749 364
361412	--- Meubelen van hout, van de soort gebruikt in slaapkamers en in zit- en eetkamers	x 1000 BEF p/st	1 304 693 210 123	1 321 573 219 876	899 835 143 521	1 086 027 163 406
36141230	--- Meubelen van hout voor slaapkamers	x 1000 BEF p/st	501 521 106 101	531 074 123 170	379 466 81 717	439 850 86 680
36141250	--- Meubelen van hout voor zit- en eetkamers	x 1000 BEF p/st	803 172 104 022	790 499 96 706	520 369 61 804	646 177 76 726
36141300	--- Meubelen van hout, n.e.g.	x 1000 BEF p/st	333 013 79 812	335 164 68 804	214 903 53 636	251 812 56 512
361414	--- Meubelen van kunststof en van andere stoffen, teen, rotting en bamboe daaronder begrepen	x 1000 BEF p/st	76 601 65 741	78 592 48 628	53 110 24 522	54 427 18 929
36141430	--- Meubelen van kunststof	x 1000 BEF p/st	72 988 65 121	76 011 47 844	49 829 23 934	52 248 18 461
36141450	--- Meubelen van andere stoffen, n.e.g.	x 1000 BEF p/st	3 613 620	2 581 784	3 281 588	2 179 468
361415	--- Delen van andere meubelen	x 1000 BEF -	315 081	314 084	211 403	237 892
36141530	--- Delen van meubelen: metaal	x 1000 BEF -	15 112	17 178	9 978	7 859
36141550	--- Delen van meubelen: hout	x 1000 BEF -	231 510	232 613	153 334	173 372

(1) Leveringen m.i.v. aan het buitenland geleverd maakloonwerk.

(2) Statistische classering van producten gekoppeld aan activiteiten - CPA (2-6 cijfers); Prodcom-lijst (8 cijfers).

Maandstatistiek van de industriële productie - PRODCOM

Leveringen (1) in waarde en in hoeveelheid volgens de CPA en de Prodcom-lijst
(voorlopige cijfers) - vervolg en einde

Code (2)	Omschrijving	Eenheid	2000			
			Mei	Juni	Juli	Augustus
36141590	--- Delen van meubelen: andere	x 1000 BEF -	68 459	64 293	48 091	56 661
36151	-- Springbakken, spiraalmatrasen en dergelijke in een lijst of in een raam gevatte matrassen; matrassen	x 1000 BEF p/st	936 969 567 612	874 659 566 240	739 193 486 072	867 470 521 880
36151100	--- Springbakken, spiraalmatrasen e.d.	x 1000 BEF p/st	243 477 168 915	229 852 154 479	208 257 148 897	181 569 127 322
361512	--- Matrassen	x 1000 BEF p/st	693 492 398 697	644 807 411 761	530 936 337 175	685 901 394 558
36151230	---- Matrassen van rubber met celstructuur	x 1000 BEF p/st	260 132 149 578	246 904 170 908	198 463 115 947	238 508 135 122
36151250	---- Matrassen van kunststof met celstructuur	x 1000 BEF p/st	292 535 193 465	275 300 188 816	213 582 166 326	300 783 201 964
36151270	---- Matrassen met metalen binnenvering	x 1000 BEF p/st	118 231 35 145	99 089 32 349	94 825 32 226	130 932 45 282
36151290	---- Matrassen van andere stoffen, n.e.g.	x 1000 BEF p/st	22 594 20 509	23 514 19 688	24 066 22 676	15 678 12 190
362	- JUWELEN EN DERGELIJKE ARTIKELEN	x 1000 BEF -	1 736 526	1 751 184	1 660 162	704 637
	WAARVAN:					
36221130	-- Andere diamant, niet gevat noch gezet, n.e.g.	x 1000 BEF c/k	1 511 390 179 529	1 546 418 229 488	1 514 242 109 648	516 770 7 881
36401	- SPORTARTIKELEN	x 1000 BEF -	45 715	44 158	30 757	24 667
3650	- SPELLEN EN SPEELGOED	x 1000 BEF -	485 204	325 655	378 095	267 378
36621	- BEZEMS EN BORSTELS	x 1000 BEF p/st	136 246 2 101 241	96 995 1 796 159	68 829 1 414 255	71 465 1 543 126
	WAARVAN:					
366211	-- Bezems en borstels voor huishoudelijk gebruik	x 1000 BEF p/st	120 663 1 833 379	82 520 1 563 187	58 528 1 236 090	55 643 1 256 025
36633	- PARAPLU'S EN PARASOLS, WANDELSTOKKEN, KNOPEN, KNOOPVORMEN, SLUITINGEN, EN DELEN DAARVAN WAARVAN:	x 1000 BEF -	124 657	126 280	92 864	70 048
366333	-- Druknoppen en delen daarvan; knopen; treksluitingen	x 1000 BEF -	75 773	75 178	59 249	47 592
36637	- ANDERE ARTIKELEN N.E.G.	x 1000 BEF -	117 779	108 644	81 591	96 778
	WAARVAN:					
366377	-- Andere artikelen n.e.g.	x 1000 BEF kq	22 781 53 315	22 073 19 865	21 963 33 334	24 090 58 154
	TOTAAL	x 1000 BEF -	426 549 102	407 296 296	331 244 091	353 070 147

(1) Leveringen m.i.v. aan het buitenland geleverd maakloonwerk.

(2) Statistische classering van producten gekoppeld aan activiteiten - CPA (2-6 cijfers); Prodcom-lijst (8 cijfers).

Maandstatistiek van de industrie - NIET-PRODCOM

De omzet (1) voor bepaalde bedrijfstakken (voorlopige cijfers in miljoenen BEF)

NACE Code	Omschrijving	1999		1999	2000	
		November	December		Januari	Februari
15.1A	Slachterijen van grootvee	2 306	2 320	26 937	1 993	2 173
15.51	Zuivelfabrieken en kaasmakerijen	9 036	8 879	108 799	8 537	9 565
23.10	Vervaardiging van cokesovenproducten	203	138	1 904	141	135
23.20	Vervaardiging van geraffineerde aardolieproducten	11 396	12 865	105 066	12 131	12 718
23.3	Bewerking van splijt- en kweekstoffen	617	589	7 233	525	734
37.1	Recuperatie van recycleerbaar metaalafval	1 455	1 442	13 290	1 362	1 966
37.2B	Recuperatie van papier	248	300	2 943	235	310
37.2C	Recuperatie van textiel	212	165	2 323	159	202
37.2D	Recuperatie van scheikundige stoffen	864	809	9 227	937	1 133
37.2E	Recuperatie van bouwmaterialen	35	35	375	74	74
40.10	Productie en distributie van elektriciteit	9 849	9 999	104 406	10 035	10 028
40.20	Productie en distributie van gas	13 485	14 825	131 304	18 678	17 573
41.0	Winning, zuivering en distributie van water	2 337	2 715	28 774	3 598	2 392

(1) Omzet bevat alle vestigingen met 20 of meer personen.

Maart	April	Mei	Juni	Juli	Augustus	September	Oktober
2 316	2 093	2 420	2 192	2 082	2 377	2 464	2 602
10 152	9 569	10 541	9 285	9 122	9 614	9 708	10 404
182	119	214	201	166	189	134	166
14 407	12 413	15 884	16 129				
596	721	940	402	882	501	494	960
1 983	1 674	1 979	1 548	1 165	1 357	1 784	1 967
349	334	385	414	333	374	333	366
249	189	222	200	151	166	235	267
1 294	1 046	1 197	1 100	1 004	1 096	1 179	1 234
86	65	82	77	56	62	67	113
9 278	8 486	9 020	8 614				
17 799	16 491	13 534	13 064				
2 503	2 226	2 365	2 610	2 447	2 156	2 927	2 731

Maandstatistiek van de industrie - NIET-PRODCOM

Tewerkstelling, uren en lonen voor bepaalde bedrijfstakken (voorlopige cijfers)

NACE Code	Omschrijving		1999		1999	2000
			November	December		Januari
10.1A	Recuperatie van steenkool uit steenkoolbergen	Aantal arbeiders	70	69	68	82
		Aantal bedienden	19	20	18	23
		Totaal	89	89	86	105
		Aantal uren (1)	11 119	11 184	11 261	13 780
		Trimestriële lonen (2)				
15.1A	Slachterijen van grootvee	Aantal arbeiders	1 992	1 973	1 961	1 956
		Aantal bedienden	293	295	278	286
		Totaal	2 285	2 268	2 240	2 242
		Aantal uren (1)	266 406	271 914	260 349	274 276
		Trimestriële lonen (2)		406 792	1 309 142	
15.51	Zuivelfabrieken en kaasmakerijen	Aantal arbeiders	3 612	3 572	3 675	3 564
		Aantal bedienden	1 846	1 836	1 886	1 854
		Totaal	5 458	5 408	5 561	5 418
		Aantal uren (1)	696 871	691 942	715 280	706 279
		Trimestriële lonen (2)		1 619 626	5 590 739	
23.10	Vervaardiging van cokesovenproducten	Aantal arbeiders	715	714	728	716
		Aantal bedienden	81	85	81	84
		Totaal	796	799	810	800
		Aantal uren (1)	107 021	105 839	107 703	109 962
		Trimestriële lonen (2)		267 543	959 684	
23.20	Vervaardiging van geraffineerde aardolieproducten	Aantal arbeiders	561	558	559	557
		Aantal bedienden	1 477	1 481	1 473	1 468
		Totaal	2 038	2 039	2 032	2 025
		Aantal uren (1)	290 352	291 130	287 986	294 308
		Trimestriële lonen (2)		1 374 614	4 878 426	
23.3	Bewerking van splijt- en kweekstoffen	Aantal arbeiders	248	251	246	230
		Aantal bedienden	851	852	851	848
		Totaal	1 099	1 103	1 098	1 078
		Aantal uren (1)	134 315	128 341	138 902	144 975
		Trimestriële lonen (2)		423 780	1 480 890	
27.10	Vervaardiging van ijzer en staal en van ferrolegeringen (EGKS)	Aantal arbeiders	13 703	13 685	13 999	13 797
		Aantal bedienden	5 256	5 256	5 255	5 253
		Totaal	18 959	18 941	19 255	19 050
		Aantal uren (1)	2 480 540	2 411 360	2 508 860	2 684 112
		Trimestriële lonen (2)				
37.1	Recuperatie van recycleerbaar metaalafval	Aantal arbeiders	841	840	822	860
		Aantal bedienden	191	190	195	198
		Totaal	1 032	1 030	1 017	1 058
		Aantal uren (1)	129 677	118 997	129 201	137 775
		Trimestriële lonen (2)		190 358	648 790	
37.2B	Recuperatie van papier	Aantal arbeiders	559	551	610	585
		Aantal bedienden	113	111	124	110
		Totaal	672	662	734	695
		Aantal uren (1)	84 681	85 586	98 160	92 874
		Trimestriële lonen (2)		86 441	362 792	
37.2C	Recuperatie van textiel	Aantal arbeiders	667	656	667	649
		Aantal bedienden	75	73	76	71
		Totaal	742	729	743	720
		Aantal uren (1)	88 585	73 668	87 590	86 194
		Trimestriële lonen (2)		113 152	383 820	
37.2D	Recuperatie van scheikundige stoffen	Aantal arbeiders	793	792	688	807
		Aantal bedienden	247	244	222	244
		Totaal	1 040	1 036	911	1 051
		Aantal uren (1)	125 856	120 057	119 447	138 329
		Trimestriële lonen (2)		186 574	594 443	
37.2E	Recuperatie van bouwmaterialen	Aantal arbeiders	161	149	143	150
		Aantal bedienden	25	22	22	21
		Totaal	186	171	165	171
		Aantal uren (1)	23 454	20 542	20 947	19 917
		Trimestriële lonen (2)		12 734	46 711	

(1) Tot december 1998 uren-arbeiders, vanaf januari 1999 uren gepresteerd door de werknemers (bedienden en arbeiders).

(2) Brutolonen en -weden van de werknemers (bevat alle vestigingen met 20 of meer personen behalve voor de bouw vanaf 1998).

Februari	Maart	April	Mei	Juni	Juli	Augustus	September	Oktober
80	79	84	77	77	75	73	65	63
23	23	23	21	22	22	23	22	20
103	102	107	98	99	97	96	87	83
13 519	14 188	12 519	14 136	13 030	8 208	11 645	11 802	12 659
1 953	1 940	1 930	1 933	1 926	1 920	1 918	1 902	1 882
284	287	286	286	291	283	292	294	294
2 237	2 227	2 216	2 219	2 217	2 203	2 210	2 196	2 176
281 732	300 529	251 883	288 174	258 253	237 549	261 674	261 816	282 394
	334 726			341 447			324 465	
3 566	3 578	3 592	3 625	3 595	3 609	3 610	3 625	3 625
1 861	1 868	1 859	1 871	1 868	1 884	1 891	1 887	1 882
5 427	5 446	5 451	5 496	5 463	5 493	5 501	5 512	5 507
734 819	790 078	669 920	780 250	684 954	587 559	647 154	698 393	740 929
	1 344 387			1 316 653			1 270 311	
723	721	722	723	723	729	723	727	728
85	86	87	87	87	87	89	89	90
808	807	809	810	810	816	812	816	818
109 839	116 489	107 506	110 820	104 192	95 200	97 879	104 671	110 437
	258 839			241 914			217 090	
555	551	551	546	547				
1 468	1 470	1 470	1 473	1 470				
2 023	2 021	2 021	2 019	2 017				
293 202	309 948	270 562	315 128	279 356				
	1 158 701			1 292 818				
282	232	239	234	229	229	252	239	242
845	850	855	862	863	868	872	874	875
1 127	1 082	1 094	1 096	1 092	1 097	1 124	1 113	1 117
158 760	161 557	121 426	154 164	132 362	90 931	122 897	141 551	155 285
	369 784			389 421			359 176	
13 856	13 905	14 022	14 043	14 014	14 135	14 156	14 199	
5 258	5 256	5 275	5 299	5 364	5 386	5 409	5 450	
19 114	19 161	19 297	19 342	19 378	19 521	19 565	19 649	
2 655 207	2 840 835	2 485 456	2 781 451	2 484 836	2 262 036	2 255 899	2 479 351	
864	900	903	909	966	966	982	989	972
204	203	208	208	207	210	214	217	210
1 068	1 103	1 111	1 117	1 173	1 176	1 196	1 206	1 182
147 464	165 019	139 491	156 874	149 983	117 417	135 154	158 070	169 696
	176 324			190 661			169 433	
591	593	594	596	614	615	619	616	628
109	110	114	117	120	119	118	121	121
700	703	708	713	734	734	737	737	749
98 264	113 675	88 167	102 412	93 268	79 909	85 197	96 936	102 252
	79 434			92 889			82 385	
652	646	644	643	632	630	630	658	671
70	72	72	72	68	66	68	69	67
722	718	716	715	700	696	698	727	738
96 078	99 533	82 320	97 712	85 176	56 127	66 866	92 705	100 561
	99 648			101 361			81 988	
815	805	811	819	831	820	809	814	812
246	248	251	250	251	254	255	255	254
1 061	1 053	1 062	1 069	1 082	1 074	1 064	1 069	1 066
147 083	158 889	133 340	151 964	141 903	121 346	135 137	137 116	148 835
	182 925			187 430			177 764	
156	150	148	153	154	158	161	170	158
21	22	23	21	22	23	23	24	24
177	172	171	174	176	181	184	194	182
24 777	24 386	19 480	24 105	22 308	15 490	22 739	24 853	25 538
	17 259			19 207			16 188	

Maandstatistiek van de industrie - NIET-PRODCOM

Tewerkstelling, uren en lonen voor bepaalde bedrijfstakken (voorlopige cijfers)

NACE		1999		1999	2000	
Code	Omschrijving	November	December		Januari	
40.10	Productie en distributie van elektriciteit	Aantal arbeiders	1 298	1 300	1 262	1 268
		Aantal bedienden	14 009	14 016	14 122	13 963
		Totaal	15 307	15 316	15 385	15 231
		Aantal uren (1)	2 894 195	2 914 422	2 520 127	2 203 127
		Trimestriële lonen (2)		8 425 868	26 109 118	
40.20	Productie en distributie van gas	Aantal arbeiders				
		Aantal bedienden	4 254	4 254	4 280	4 179
		Totaal	4 254	4 254	4 280	4 179
		Aantal uren (1)	646 608	646 608	650 623	635 208
		Trimestriële lonen (2)		2 546 002	7 742 054	
41.0	Winning, zuivering en distributie van water	Aantal arbeiders	3 875	3 876	3 888	3 867
		Aantal bedienden	3 130	3 138	3 149	3 141
		Totaal	7 005	7 014	7 038	7 008
		Aantal uren (1)	873 914	972 197	937 416	941 614
		Trimestriële lonen (2)		2 068 479	8 089 215	
45	Bouwnijverheid	Aantal arbeiders	99 967	99 997	96 945	99 664
		Aantal bedienden	19 531	19 497	18 894	19 718
		Totaal	119 498	119 494	115 839	119 382
		Aantal uren (1)	13 953 657	11 575 001	13 302 745	11 527 323
		Trimestriële lonen (2)		24 451 319	89 316 587	

(1) Tot december 1998 uren-arbeiders, vanaf januari 1999 uren gepresteerd door de werknemers (bedienden en arbeiders).

(2) Brutolonen en -weden van de werknemers (bevat alle vestigingen met 20 of meer personen behalve voor de bouw vanaf 1998).

- vervolg en einde

Februari	Maart	April	Mei	Juni	Juli	Augustus	September	Oktober
1 272	1 269	1 262	1 260	1 261				
13 990	13 999	13 846	13 857	13 857				
15 262	15 268	15 108	15 117	15 118				
2 225 181	2 268 152	2 156 208	2 236 159	2 182 113				
	5 868 549			6 403 818				
4 187	4 198	4 170	4 166	4 192	4 211	4 212	4 206	
4 187	4 198	4 170	4 166	4 192	4 211	4 212	4 206	
636 424	638 096	633 840	633 232	637 184	640 072	640 224	639 312	
	1 653 329			1 909 849				
3 871	3 865	3 818	3 814	3 820	3 791	3 789	3 800	3 808
3 140	3 157	3 199	3 198	3 195	3 251	3 273	3 268	3 295
7 011	7 022	7 017	7 012	7 015	7 042	7 062	7 068	7 103
961 823	1 025 338	877 157	987 834	907 130	839 480	913 533	903 930	980 161
	2 011 173			2 096 529			2 024 047	
100 516	100 971	101 099	101 316	101 258	100 847	103 077	103 368	103 257
19 982	20 132	20 221	20 296	20 326	20 319	20 603	20 720	20 798
120 498	121 103	121 320	121 612	121 584	121 166	123 680	124 088	124 055
14 816 509	16 789 889	13 788 910	17 044 743	15 292 519	6 509 743	15 405 024	16 354 829	16 248 938
	22 869 839			25 665 432			21 786 214	

BOUWNIJVERHEID (1)

Periode : 11/1999

NACEBEL	OMSCHRIJVING	Aantal ondernemingen	Personeel				Uren (2)		
			Bedienden	Werklieden			Gebouwen	Grond-, water- en wegebouw	Voltooiing
				Gebouwen	Grond-, water- en wegebouw	Voltooiing			
45.1	Het bouwrijp maken van terreinen	120	314	1 044	1 566	2	144 547	219 457	616
45.11	Slopen van gebouwen; grondverzet	108	279	1 038	1 370	2	143 786	193 853	616
45.12	Proefboren en boren	12	35	6	196	-	761	25 604	-
45.2	Burgerlijke en utiliteitsbouw; weg- en waterbouw	1 890	11 532	40 381	22 665	989	5 285 341	3 091 114	135 934
45.21	Algemene bouwkundige en civieltechnische werken	1 259	8 156	33 973	9 961	863	4 494 889	1 381 485	117 351
45.22	Dakbedekking en bouw van dakconstructies	188	431	3 774	-	100	446 791	-	13 408
45.23	Aanleg van spoorwegen, wegen, straten, vliegvelden en sportaccommodaties	288	1 613	187	9 562	14	26 572	1 310 537	3 504
45.24	Waterbouw	35	829	88	2 120	-	9 812	251 897	-
45.25	Overige werkzaamheden in de bouw	120	503	2 359	1 022	12	307 277	147 195	1 671
45.3	Bouwinstallatie	722	5 082	106	50	17 348	13 971	5 374	2 840 882
45.31	Elektrische installatie	329	2 756	75	4	8 281	10 081	552	1 429 943
45.32	Isolatieterkzaamheden	47	355	2	-	2 035	-	-	275 074
45.33	Loodgieterswerk	318	1 591	29	15	6 081	3 890	1 400	956 427
45.34	Overige bouwinstallatie	28	380	-	31	951	-	3 422	179 438
45.4	Afwerking van gebouwen	788	2 540	187	-	15 265	23 082	-	2 133 366
45.41	Stukadoorswerk	58	136	22	-	1 382	2 944	-	169 406
45.42	Schrijnwerk	310	1 236	111	-	5 292	14 724	-	837 035
45.43	Vloerafwerking en wandbekleding	140	435	13	-	2 378	1 631	-	333 186
45.44	Schilderen en glaszetten	228	578	29	-	5 400	2 183	-	678 019
45.45	Overige werkzaamheden in verband met de afwerking van gebouwen	52	155	12	-	813	1 600	-	115 720
45.5	Verhuur van machines voor de bouwnijverheid met bedieningspersoneel	14	63	291	12	61	45 494	1 720	12 759
45.50	Verhuur van machines voor de bouwnijverheid met bedieningspersoneel	14	63	291	12	61	45 494	1 720	12 759
	Totaal	3 534	19 531	42 009	24 293	33 665	5 512 435	3 317 665	5 123 557

(1) Ondernemingen welke 10 personen of meer tewerkstellen

(2) Vanaf januari 1999 uren gepresteerd door de werknemers (bedienden en arbeiders).

BOUWNIJVERHEID (1)

Periode : 11/1999

NACEBEL	OMSCHRIJVING	Nieuwe bestellingen (x 1000 BEF)			
		Gebouwen	Grond-, water- en wegebouw	Voltooiing	Totaal
45.1	Het bouwrijp maken van terreinen	340 823	783 057	-	1 123 880
45.11	Slopen van gebouwen; grondverzet	340 715	711 069	-	1 051 784
45.12	Proefboren en boren	108	71 988	-	72 096
45.2	Burgerlijke en utiliteitsbouw; weg- en waterbouw	18 428 845	12 234 356	845 932	31 509 133
45.21	Algemene bouwkundige en civieltechnische werken	16 019 600	4 656 590	814 641	21 490 831
45.22	Dakbedekking en bouw van dakconstructies	1 196 829	-	23 081	1 219 910
45.23	Aanleg van spoorwegen, wegen, straten, vliegvelden en sportaccomodaties	73 467	5 840 759	4 367	5 918 593
45.24	Waterbouw	397 723	1 283 875	-	1 681 598
45.25	Overige werkzaamheden in de bouw	741 226	453 132	3 843	1 198 201
45.3	Bouwinstallatie	31 957	18 437	6 911 601	6 961 995
45.31	Elektrische installatie	25 507	14 024	3 342 273	3 381 804
45.32	Isolatiwerkzaamheden	-	-	511 336	511 336
45.33	Loodgieterswerk	6 450	1 985	2 424 446	2 432 881
45.34	Overige bouwinstallatie	-	2 428	633 546	635 974
45.4	Afwerking van gebouwen	110 614	-	5 779 191	5 889 805
45.41	Stukadoorswerk	5 643	-	438 704	444 347
45.42	Schrijnwerk	98 578	-	2 542 689	2 641 267
45.43	Vloerafwerking en wandbekleding	3 162	-	1 109 491	1 112 653
45.44	Schilderen en glaszetten	2 300	-	1 467 298	1 469 598
45.45	Overige werkzaamheden in verband met de afwerking van gebouwen	931	-	221 009	221 940
45.5	Verhuur van machines voor de bouwnijverheid met bedieningspersoneel	152 674	-	143 889	296 563
45.50	Verhuur van machines voor de bouwnijverheid met bedieningspersoneel	152 674	-	143 889	296 563
	Totaal	19 064 913	13 035 850	13 680 613	45 781 376

(1) Ondernemingen welke 10 personen of meer tewerkstellen

BOUWNIJVERHEID(1)

Periode : 11/1999

NACEBEL	OMSCHRIJVING	Nieuwe bestellingen (X 1000 BEF)					Totaal
		Brussels Hoofdstedelijk Gewest	Vlaams Gewest	Waals Gewest	E.U.	Andere landen	
45.1	Het bouwrijp maken van terreinen	118 702	632 775	360 617	11 670	116	1 123 880
45.11	Slopen van gebouwen; grondverzet	112 862	590 747	347 491	568	116	1 051 784
45.12	Proefboren en boren	5 840	42 028	13 126	11 102	-	72 096
45.2	Burgerlijke en utiliteitsbouw; weg- en waterbouw	3 730 835	20 722 513	6 045 089	926 006	84 690	31 509 133
45.21	Algemene bouwkundige en civieltechnische werken	3 107 786	13 134 553	4 369 312	796 151	83 029	21 490 831
45.22	Dakbedekking en bouw van dakconstructies	111 767	706 478	383 115	18 550	-	1 219 910
45.23	Aanleg van spoorwegen, wegen, straten, vliegvelden en sportaccomodaties	375 407	4 422 897	1 117 774	2 515	-	5 918 593
45.24	Waterbouw	7 923	1 630 121	22 556	20 998	-	1 681 598
45.25	Overige werkzaamheden in de bouw	127 952	828 464	152 332	87 792	1 661	1 198 201
45.3	Bouwinstallatie	1 541 981	3 623 887	1 663 345	58 523	74 259	6 961 995
45.31	Elektrische installatie	705 995	1 644 518	1 000 906	28 526	1 859	3 381 804
45.32	Isolatiwerkzaamheden	113 640	301 019	93 605	2 890	182	511 336
45.33	Loodgieterswerk	583 129	1 330 397	452 974	26 353	40 028	2 432 881
45.34	Overige bouwinstallatie	139 217	347 953	115 860	754	32 190	635 974
45.4	Afwerking van gebouwen	1 253 627	3 381 355	980 380	220 767	53 676	5 889 805
45.41	Stukadoorswerk	192 870	184 736	58 846	4 717	3 178	444 347
45.42	Schrijnwerk	427 814	1 608 795	483 333	110 757	10 568	2 641 267
45.43	Vloerafwerking en wandbekleding	246 404	582 186	177 751	66 882	39 430	1 112 653
45.44	Schilderen en glaszetten	305 207	892 997	242 559	28 335	500	1 469 598
45.45	Overige werkzaamheden in verband met de afwerking van gebouwen	81 332	112 641	17 891	10 076	-	221 940
45.5	Verhuur van machines voor de bouwnijverheid met bedieningspersoneel	6 182	183 253	7 648	91 139	8 341	296 563
45.50	Verhuur van machines voor de bouwnijverheid met bedieningspersoneel	6 182	183 253	7 648	91 139	8 341	296 563
	Totaal	6 651 327	28 543 783	9 057 079	1 308 105	221 082	45 781 376

(1) Ondernemingen welke 10 personen of meer tewerkstellen

BOUWNIJVERHEID (1)

Periode : 12/1999

NACEBEL	OMSCHRIJVING	Aantal ondernemingen	Personeel				Uren (2)		
			Bedienden	Werklieden			Gebouwen	Grond-, water- en wegebouw	Voltooiing
				Gebouwen	Grond-, water- en wegebouw	Voltooiing			
45.1	Het bouwrijp maken van terreinen	120	312	989	1 580	3	114 842	196 084	808
45.11	Slopen van gebouwen; grondverzet	108	277	979	1 384	3	113 862	174 805	808
45.12	Proefboren en boren	12	35	10	196	-	980	21 279	-
45.2	Burgerlijke en utiliteitsbouw; weg- en waterbouw	1 886	11 482	40 918	22 410	977	4 137 066	2 458 711	121 667
45.21	Algemene bouwkundige en civieltechnische werken	1 259	8 126	34 578	9 825	849	3 519 905	1 081 859	106 220
45.22	Dakbedekking en bouw van dakconstructies	187	426	3 720	-	103	325 615	-	11 438
45.23	Aanleg van spoorwegen, wegen, straten, vliegvelden en sportaccommodaties	287	1 599	181	9 477	14	17 923	1 018 180	2 861
45.24	Waterbouw	34	828	84	2 105	-	7 704	233 238	-
45.25	Overige werkzaamheden in de bouw	119	503	2 355	1 003	11	265 919	125 434	1 148
45.3	Bouwinstallatie	723	5 089	102	50	17 273	11 089	3 642	2 629 668
45.31	Elektrische installatie	329	2 753	74	4	8 213	8 072	400	1 338 465
45.32	Isolatiwerkzaamheden	47	357	2	-	2 027	-	-	267 101
45.33	Loodgieterswerk	319	1 601	26	15	6 085	3 017	616	863 232
45.34	Overige bouwinstallatie	28	378	-	31	948	-	2 626	160 870
45.4	Afwerking van gebouwen	786	2 551	182	-	15 149	17 394	-	1 833 637
45.41	Stukadoorswerk	58	141	23	-	1 361	1 876	-	143 070
45.42	Schrijnwerk	309	1 228	111	-	5 244	11 342	-	740 643
45.43	Vloerafwerking en wandbekleding	140	440	15	-	2 355	1 560	-	287 810
45.44	Schilderen en glaszetten	227	587	21	-	5 380	1 473	-	568 409
45.45	Overige werkzaamheden in verband met de afwerking van gebouwen	52	155	12	-	809	1 143	-	93 705
45.5	Verhuur van machines voor de bouwnijverheid met bedieningspersoneel	14	63	291	12	61	39 845	1 457	9 091
45.50	Verhuur van machines voor de bouwnijverheid met bedieningspersoneel	14	63	291	12	61	39 845	1 457	9 091
	Totaal	3 529	19 497	42 482	24 052	33 463	4 320 236	2 659 894	4 594 871

(1) Ondernemingen welke 10 personen of meer tewerkstellen

(2) Vanaf januari 1999 uren gepresteerd door de werknemers (bedienden en arbeiders).

BOUWNIJVERHEID (1)

Periode : 12/1999

NACEBEL	OMSCHRIJVING	Nieuwe bestellingen (x 1000 BEF)			
		Gebouwen	Grond-, water- en wegebouw	Voltooiing	Totaal
45.1	Het bouwrijp maken van terreinen	336 299	686 110	-	1 022 409
45.11	Slopen van gebouwen; grondverzet	336 130	615 112	-	951 242
45.12	Proefboren en boren	169	70 998	-	71 167
45.2	Burgerlijke en utiliteitsbouw; weg- en waterbouw	21 202 854	12 695 222	658 454	34 556 530
45.21	Algemene bouwkundige en civieltechnische werken	19 323 591	5 144 822	463 987	24 932 400
45.22	Dakbedekking en bouw van dakconstructies	1 147 935	-	24 201	1 172 136
45.23	Aanleg van spoorwegen, wegen, straten, vliegvelden en sportaccomodaties	44 062	6 010 517	168 408	6 222 987
45.24	Waterbouw	20 331	1 013 862	-	1 034 193
45.25	Overige werkzaamheden in de bouw	666 935	526 021	1 858	1 194 814
45.3	Bouwinstallatie	52 306	3 953	7 754 841	7 811 100
45.31	Elektrische installatie	46 473	-	4 106 702	4 153 175
45.32	Isolatiwerkzaamheden	-	-	441 732	441 732
45.33	Loodgieterswerk	5 833	1 959	2 620 212	2 628 004
45.34	Overige bouwinstallatie	-	1 994	586 195	588 189
45.4	Afwerking van gebouwen	98 648	-	5 077 902	5 176 550
45.41	Stukadoorswerk	19 334	-	277 708	297 042
45.42	Schrijnwerk	75 711	-	2 454 962	2 530 673
45.43	Vloerafwerking en wandbekleding	1 693	-	960 474	962 167
45.44	Schilderen en glaszetten	1 700	-	1 153 235	1 154 935
45.45	Overige werkzaamheden in verband met de afwerking van gebouwen	210	-	231 523	231 733
45.5	Verhuur van machines voor de bouwnijverheid met bedieningspersoneel	141 700	-	215 539	357 239
45.50	Verhuur van machines voor de bouwnijverheid met bedienings- personeel	141 700	-	215 539	357 239
	Totaal	21 831 807	13 385 285	13 706 736	48 923 828

(1) Ondernemingen welke 10 personen of meer tewerkstellen

BOUWNIJVERHEID(1)

Periode : 12/1999

NACEBEL	OMSCHRIJVING	Nieuwe bestellingen (X 1000 BEF)					Totaal	Lonen en wedden van het trimester (in 1000 BEF)
		Brussels Hoofdstedelijk Gewest	Vlaams Gewest	Waals Gewest	E.U.	Andere landen		
45.1	Het bouwrijp maken van terreinen	82 749	580 737	346 570	12 353	-	1 022 409	530 364
45.11	Slopen van gebouwen; grondverzet	80 338	535 982	327 438	7 484	-	951 242	487 890
45.12	Proefboren en boren	2 411	44 755	19 132	4 869	-	71 167	42 474
45.2	Burgerlijke en utiliteitsbouw; en waterbouw	4 310 455	19 400 527	9 007 586	1 799 029	38 933	34 556 530	15 347 916
45.21	Algemene bouwkundige en civieltechnische werken	3 471 438	12 617 509	7 147 970	1 658 841	36 642	24 932 400	10 745 720
45.22	Dakbedekking en bouw van dakconstructies	157 715	654 496	309 521	50 404	-	1 172 136	711 615
45.23	Aanleg van spoorwegen, wegen, straten, vliegvelden en sportaccomodaties	523 543	4 388 685	1 298 788	11 971	-	6 222 987	2 267 801
45.24	Waterbouw	23 439	998 154	12 600	-	-	1 034 193	808 920
45.25	Overige werkzaamheden in de bouw	134 320	741 683	238 707	77 813	2 291	1 194 814	813 860
45.3	Bouwinstallatie	1 531 329	4 324 348	1 830 419	70 505	54 499	7 811 100	5 135 344
45.31	Elektrische installatie	785 073	2 167 204	1 108 950	52 296	39 652	4 153 175	2 666 538
45.32	Isolatiwerkzaamheden	100 658	242 395	96 284	2 395	-	441 732	546 409
45.33	Loodgieterswerk	494 622	1 629 884	488 432	15 066	-	2 628 004	1 608 018
45.34	Overige bouwinstallatie	150 976	284 865	136 753	748	14 847	588 189	314 379
45.4	Afwerking van gebouwen	1 161 124	2 954 469	859 231	196 451	5 275	5 176 550	3 330 779
45.41	Stukadoorswerk	56 726	191 801	39 617	6 489	2 409	297 042	250 211
45.42	Schrijnwerk	561 767	1 496 854	388 344	81 086	2 622	2 530 673	1 349 369
45.43	Vloerafwerking en wandbekleding	169 566	548 992	169 928	73 576	105	962 167	503 758
45.44	Schilderen en glaszetten	273 251	618 017	232 180	31 348	139	1 154 935	1 048 433
45.45	Overige werkzaamheden in verband met de afwerking van gebouwen	99 814	98 805	29 162	3 952	-	231 733	179 008
45.5	Verhuur van machines voor de bouwnijverheid met bedieningspersoneel	6 716	222 547	8 615	102 198	17 163	357 239	106 916
45.50	Verhuur van machines voor de bouwnijverheid met bedieningspersoneel	6 716	222 547	8 615	102 198	17 163	357 239	106 916
	Totaal	7 092 373	27 482 628	12 052 421	2 180 536	115 870	48 923 828	24 451 319

(1) Ondernemingen welke 10 personen of meer tewerkstellen

BOUWNIJVERHEID (1)

Periode : 01/2000

NACEBEL	OMSCHRIJVING	Aantal ondernemingen	Personeel				Uren (2)		
			Bedienden	Werklieden			Gebouwen	Grond-, water- en wegebouw	Voltooiing
				Gebouwen	Grond-, water- en wegebouw	Voltooiing			
45.1	Het bouwrijp maken van terreinen	124	310	972	1 625	2	111 385	194 986	512
45.11	Slopen van gebouwen; grondverzet	113	277	972	1 425	2	111 385	174 511	512
45.12	Proefboren en boren	11	33	-	200	-	-	20 475	-
45.2	Burgerlijke en utiliteitsbouw; weg- en waterbouw	1 883	11 550	40 515	22 453	938	4 186 198	2 403 389	111 652
45.21	Algemene bouwkundige en civieltechnische werken	1 245	8 183	34 078	9 719	813	3 527 406	1 064 226	97 904
45.22	Dakbedekking en bouw van dakconstructies	188	440	3 777	-	100	384 352	-	10 174
45.23	Aanleg van spoorwegen, wegen, straten, vliegvelden en sportaccomodaties	295	1 595	186	9 648	14	16 898	933 689	2 774
45.24	Waterbouw	34	824	83	2 090	-	6 949	289 369	-
45.25	Overige werkzaamheden in de bouw	121	508	2 391	996	11	250 593	116 105	800
45.3	Bouwinstallatie	719	5 225	98	47	17 305	11 558	3 666	2 705 152
45.31	Elektrische installatie	333	2 887	70	2	8 290	7 289	256	1 432 996
45.32	Isolatiwerkzaamheden	46	345	2	-	2 023	-	-	264 800
45.33	Loodgieterswerk	312	1 600	26	15	6 039	4 269	720	846 900
45.34	Overige bouwinstallatie	28	393	-	30	953	-	2 690	160 456
45.4	Afwerking van gebouwen	781	2 543	172	-	15 079	14 749	-	1 713 043
45.41	Stukadoorswerk	59	138	22	-	1 392	1 308	-	130 779
45.42	Schrijnwerk	308	1 218	99	-	5 265	10 383	-	714 875
45.43	Vloerafwerking en wandbekleding	138	434	15	-	2 336	1 157	-	255 552
45.44	Schilderen en glaszetten	224	598	24	-	5 275	1 469	-	529 584
45.45	Overige werkzaamheden in verband met de afwerking van gebouwen	52	155	12	-	811	432	-	82 253
45.5	Verhuur van machines voor de bouwnijverheid met bedieningspersoneel	16	90	293	12	153	38 591	1 285	31 157
45.50	Verhuur van machines voor de bouwnijverheid met bedieningspersoneel	16	90	293	12	153	38 591	1 285	31 157
	Totaal	3 523	19 718	42 050	24 137	33 477	4 362 481	2 603 326	4 561 516

(1) Ondernemingen welke 10 personen of meer tewerkstellen

(2) Vanaf januari 1999 uren gepresteerd door de werknemers (bedienden en arbeiders).

BOUWNIJVERHEID (1)

Periode : 01/2000

NACEBEL	OMSCHRIJVING	Nieuwe bestellingen (x 1000 BEF)			
		Gebouwen	Grond-, water- en wegebouw	Voltooiing	Totaal
45.1	Het bouwrijp maken van terreinen	425 740	570 723	-	996 463
45.11	Slopen van gebouwen; grondverzet	425 740	497 414	-	923 154
45.12	Proefboren en boren	-	73 309	-	73 309
45.2	Burgerlijke en utiliteitsbouw; weg- en waterbouw	17 457 066	12 081 511	460 041	29 998 618
45.21	Algemene bouwkundige en civiltechnische werken	15 613 802	6 579 658	422 958	22 616 418
45.22	Dakbedekking en bouw van dakconstructies	1 007 348	-	20 424	1 027 772
45.23	Aanleg van spoorwegen, wegen, straten, vliegvelden en sportaccommodaties	45 321	4 290 580	13 894	4 349 795
45.24	Waterbouw	7 603	847 110	-	854 713
45.25	Overige werkzaamheden in de bouw	782 992	364 163	2 765	1 149 920
45.3	Bouwinstallatie	26 921	7 240	7 007 653	7 041 814
45.31	Elektrische installatie	22 708	4 972	3 553 365	3 581 045
45.32	Isolatiwerkzaamheden	-	-	482 775	482 775
45.33	Loodgieterswerk	4 213	400	2 488 817	2 493 430
45.34	Overige bouwinstallatie	-	1 868	482 696	484 564
45.4	Afwerking van gebouwen	40 742	-	4 219 409	4 260 151
45.41	Stukadoorswerk	5 169	-	322 442	327 611
45.42	Schrijnwerk	22 505	-	1 961 214	1 983 719
45.43	Vloerafwerking en wandbekleding	1 241	-	787 034	788 275
45.44	Schilderen en glaszetten	1 499	-	986 422	987 921
45.45	Overige werkzaamheden in verband met de afwerking van gebouwen	10 328	-	162 297	172 625
45.5	Verhuur van machines voor de bouwnijverheid met bedieningspersoneel	102 703	14 615	130 133	247 451
45.50	Verhuur van machines voor de bouwnijverheid met bedienings- personeel	102 703	14 615	130 133	247 451
	Totaal	18 053 172	12 674 089	11 817 236	42 544 497

(1) Ondernemingen welke 10 personen of meer tewerkstellen

BOUWNIJVERHEID(1)

Periode : 01/2000

NACEBEL	OMSCHRIJVING	Nieuwe bestellingen (X 1000 BEF)					Totaal
		Brussels Hoofdstedelijk Gewest	Vlaams Gewest	Waals Gewest	E.U.	Andere landen	
45.1	Het bouwrijp maken van terreinen	121 891	529 041	331 728	11 891	1 912	996 463
45.11	Slopen van gebouwen; grondverzet	120 763	494 913	298 528	7 038	1 912	923 154
45.12	Proefboren en boren	1 128	34 128	33 200	4 853	-	73 309
45.2	Burgerlijke en utiliteitsbouw; weg- en waterbouw	3 557 880	16 550 614	7 850 274	1 967 851	71 999	29 998 618
45.21	Algemene bouwkundige en civieltechnische werken	2 863 253	11 351 627	6 478 807	1 854 424	68 307	22 616 418
45.22	Dakbedekking en bouw van dakconstructies	124 654	587 170	296 790	19 158	-	1 027 772
45.23	Aanleg van spoorwegen, wegen, straten, vliegvelden en sportaccommodaties	416 276	3 019 531	913 095	893	-	4 349 795
45.24	Waterbouw	61 209	747 403	22 702	23 399	-	854 713
45.25	Overige werkzaamheden in de bouw	92 488	844 883	138 880	69 977	3 692	1 149 920
45.3	Bouwinstallatie	1 776 460	3 563 019	1 570 231	100 316	31 788	7 041 814
45.31	Elektrische installatie	760 811	1 810 745	975 750	28 740	4 999	3 581 045
45.32	Isolatiwerkzaamheden	144 531	234 611	99 469	1 265	2 899	482 775
45.33	Loodgieterswerk	706 433	1 296 817	418 523	68 599	3 058	2 493 430
45.34	Overige bouwinstallatie	164 685	220 846	76 489	1 712	20 832	484 564
45.4	Afwerking van gebouwen	995 691	2 367 827	737 436	150 123	9 074	4 260 151
45.41	Stukadoorswerk	80 167	196 847	47 879	2 718	-	327 611
45.42	Schrijnwerk	445 585	1 121 360	334 761	78 172	3 841	1 983 719
45.43	Vloerafwerking en wandbekleding	204 954	420 737	116 799	40 552	5 233	788 275
45.44	Schilderen en glaszetten	231 045	518 318	218 370	20 188	-	987 921
45.45	Overige werkzaamheden in verband met de afwerking van gebouwen	33 940	110 565	19 627	8 493	-	172 625
45.5	Verhuur van machines voor de bouwnijverheid met bedieningspersoneel	12 661	145 070	18 662	42 074	28 984	247 451
45.50	Verhuur van machines voor de bouwnijverheid met bedieningspersoneel	12 661	145 070	18 662	42 074	28 984	247 451
	Totaal	6 464 583	23 155 571	10 508 331	2 272 255	143 757	42 544 497

(1) Ondernemingen welke 10 personen of meer tewerkstellen

BOUWNIJVERHEID (1)

Periode : 02/2000

NACEBEL	OMSCHRIJVING	Aantal ondernemingen	Personeel				Uren (2)		
			Bedienden	Werklieden			Gebouwen	Grond-, water- en wegebouw	Voltooiing
				Gebouwen	Grond-, water- en wegebouw	Voltooiing			
45.1	Het bouwrijp maken van terreinen	127	313	1 016	1 658	-	153 731	244 004	-
45.11	Slopen van gebouwen; grondverzet	116	279	1 016	1 451	-	153 731	215 380	-
45.12	Proefboren en boren	11	34	-	207	-	-	28 624	-
45.2	Burgerlijke en utiliteitsbouw; weg- en waterbouw	1 906	11 686	40 739	22 699	982	5 542 716	3 258 194	148 511
45.21	Algemene bouwkundige en civieltechnische werken	1 262	8 272	34 260	9 826	849	4 753 799	1 424 861	129 453
45.22	Dakbedekking en bouw van dakconstructies	190	448	3 811	-	107	431 993	-	13 894
45.23	Aanleg van spoorwegen, wegen, straten, vliegvelden en sportaccomodaties	298	1 629	178	9 813	14	22 057	1 308 291	3 768
45.24	Waterbouw	34	830	82	2 093	-	11 372	373 797	-
45.25	Overige werkzaamheden in de bouw	122	507	2 408	967	12	323 495	151 245	1 396
45.3	Bouwinstallatie	727	5 300	100	45	17 454	14 905	4 836	3 142 224
45.31	Elektrische installatie	334	2 931	70	2	8 338	10 190	336	1 577 250
45.32	Isolatiwerkzaamheden	48	359	2	-	2 088	-	-	308 795
45.33	Loodgieterswerk	317	1 614	28	12	6 079	4 715	712	1 068 430
45.34	Overige bouwinstallatie	28	396	-	31	949	-	3 788	187 749
45.4	Afwerking van gebouwen	793	2 593	181	-	15 180	21 496	-	2 207 819
45.41	Stukadoorswerk	60	140	23	-	1 415	1 986	-	177 860
45.42	Schrijnwerk	312	1 234	100	-	5 265	14 069	-	898 103
45.43	Vloerafwerking en wandbekleding	140	445	21	-	2 355	2 369	-	342 145
45.44	Schilderen en glaszetten	229	620	26	-	5 359	1 664	-	677 627
45.45	Overige werkzaamheden in verband met de afwerking van gebouwen	52	154	11	-	786	1 408	-	112 084
45.5	Verhuur van machines voor de bouwnijverheid met bedieningspersoneel	16	90	291	12	159	44 892	1 743	31 438
45.50	Verhuur van machines voor de bouwnijverheid met bedieningspersoneel	16	90	291	12	159	44 892	1 743	31 438
	Totaal	3 569	19 982	42 327	24 414	33 775	5 777 740	3 508 777	5 529 992

(1) Ondernemingen welke 10 personen of meer tewerkstellen

(2) Vanaf januari 1999 uren gepresteerd door de werknemers (bedienden en arbeiders).

BOUWNIJVERHEID (1)

Periode : 02/2000

NACEBEL	OMSCHRIJVING	Nieuwe bestellingen (x 1000 BEF)			
		Gebouwen	Grond-, water- en wegenbouw	Voltooiing	Totaal
45.1	Het bouwrijp maken van terreinen	297 726	803 855	-	1 101 581
45.11	Slopen van gebouwen; grondverzet	297 726	719 317	-	1 017 043
45.12	Proefboren en boren	-	84 538	-	84 538
45.2	Burgerlijke en utiliteitsbouw; weg- en waterbouw	19 437 763	8 740 906	510 893	28 689 562
45.21	Algemene bouwkundige en civieltechnische werken	17 294 326	2 875 360	483 869	20 653 555
45.22	Dakbedekking en bouw van dakconstructies	1 358 491	-	22 164	1 380 655
45.23	Aanleg van spoorwegen, wegen, straten, vliegvelden en sportaccomodaties	30 135	4 181 820	3 882	4 215 837
45.24	Waterbouw	13 805	1 195 668	-	1 209 473
45.25	Overige werkzaamheden in de bouw	741 006	488 058	978	1 230 042
45.3	Bouwinstallatie	36 416	15 584	7 533 918	7 585 918
45.31	Elektrische installatie	30 443	4 790	3 581 236	3 616 469
45.32	Isolatiwerkzaamheden	-	-	541 101	541 101
45.33	Loodgieterswerk	5 973	5 198	2 721 229	2 732 400
45.34	Overige bouwinstallatie	-	5 596	690 352	695 948
45.4	Afwerking van gebouwen	46 647	-	4 978 895	5 025 542
45.41	Stukadoorswerk	8 841	-	362 173	371 014
45.42	Schrijnwerk	34 297	-	2 290 232	2 324 529
45.43	Vloerafwerking en wandbekleding	2 838	-	998 924	1 001 762
45.44	Schilderen en glaszetten	-	-	1 093 886	1 093 886
45.45	Overige werkzaamheden in verband met de afwerking van gebouwen	671	-	233 680	234 351
45.5	Verhuur van machines voor de bouwnijverheid met bedieningspersoneel	126 884	11 976	135 279	274 139
45.50	Verhuur van machines voor de bouwnijverheid met bedieningspersoneel	126 884	11 976	135 279	274 139
	Totaal	19 945 436	9 572 321	13 158 985	42 676 742

(1) Ondernemingen welke 10 personen of meer tewerkstellen

BOUWNIJVERHEID(1)

Periode : 02/2000

NACEBEL	OMSCHRIJVING	Nieuwe bestellingen (X 1000 BEF)					Totaal
		Brussels Hoofdstedelijk Gewest	Vlaams Gewest	Waals Gewest	E.U.	Andere landen	
45.1	Het bouwrijp maken van terreinen	129 235	675 459	281 581	15 306	-	1 101 581
45.11	Slopen van gebouwen; grondverzet	122 385	628 235	256 000	10 423	-	1 017 043
45.12	Proefboren en boren	6 850	47 224	25 581	4 883	-	84 538
45.2	Burgerlijke en utiliteitsbouw; weg- en waterbouw	3 561 530	17 692 869	6 744 902	653 443	36 818	28 689 562
45.21	Algemene bouwkundige en civieltechnische werken	2 795 930	12 238 947	5 124 970	463 245	30 463	20 653 555
45.22	Dakbedekking en bouw van dakconstructies	231 694	722 894	376 900	49 167	-	1 380 655
45.23	Aanleg van spoorwegen, wegen, straten, vliegvelden en sportaccommodaties	342 757	2 815 740	1 028 022	29 318	-	4 215 837
45.24	Waterbouw	11 778	1 172 567	25 128	-	-	1 209 473
45.25	Overige werkzaamheden in de bouw	179 371	742 721	189 882	111 713	6 355	1 230 042
45.3	Bouwinstallatie	1 797 908	3 966 451	1 614 748	58 276	148 535	7 585 918
45.31	Elektrische installatie	754 825	1 932 051	882 153	36 105	11 335	3 616 469
45.32	Isolatiwerkzaamheden	172 826	278 705	87 823	1 747	-	541 101
45.33	Loodgieterswerk	625 058	1 493 782	490 134	18 704	104 722	2 732 400
45.34	Overige bouwinstallatie	245 199	261 913	154 638	1 720	32 478	695 948
45.4	Afwerking van gebouwen	989 047	2 870 088	943 140	212 545	10 722	5 025 542
45.41	Stukadoorswerk	62 206	227 439	71 586	6 948	2 835	371 014
45.42	Schrijnwerk	330 568	1 443 117	455 184	95 395	265	2 324 529
45.43	Vloerafwerking en wandbekleding	234 393	482 735	190 695	86 320	7 619	1 001 762
45.44	Schilderen en glaszetten	282 656	598 432	196 831	15 967	-	1 093 886
45.45	Overige werkzaamheden in verband met de afwerking van gebouwen	79 224	118 365	28 844	7 915	3	234 351
45.5	Verhuur van machines voor de bouwnijverheid met bedieningspersoneel	12 325	179 240	10 095	64 839	7 640	274 139
45.50	Verhuur van machines voor de bouwnijverheid met bedieningspersoneel	12 325	179 240	10 095	64 839	7 640	274 139
	Totaal	6 490 045	25 384 107	9 594 466	1 004 409	203 715	42 676 742

(1) Ondernemingen welke 10 personen of meer tewerkstellen

BOUWNIJVERHEID (1)

Periode : 03/2000

NACEBEL	OMSCHRIJVING	Aantal ondernemingen	Personeel				Uren (2)		
			Bedienden	Werklieden			Gebouwen	Grond-, water- en wegebouw	Voltooiing
				Gebouwen	Grond-, water- en wegebouw	Voltooiing			
45.1	Het bouwrijp maken van terreinen	127	306	1 037	1 655	2	173 027	274 697	375
45.11	Slopen van gebouwen; grondverzet	116	273	1 037	1 444	2	173 027	242 435	375
45.12	Proefboren en boren	11	33	-	211	-	-	32 262	-
45.2	Burgerlijke en utiliteitsbouw; weg- en waterbouw	1 908	11 741	40 659	23 047	991	6 388 251	3 752 781	171 888
45.21	Algemene bouwkundige en civieltechnische werken	1 263	8 311	34 188	9 993	853	5 447 052	1 636 877	149 247
45.22	Dakbedekking en bouw van dakconstructies	191	451	3 791	-	105	526 184	-	15 644
45.23	Aanleg van spoorwegen, wegen, straten, vliegvelden en sportaccommodaties	297	1 627	165	9 926	19	25 105	1 617 991	5 072
45.24	Waterbouw	36	844	78	2 150	-	12 984	325 423	-
45.25	Overige werkzaamheden in de bouw	121	508	2 437	978	14	376 926	172 490	1 925
45.3	Bouwinstallatie	730	5 405	131	47	17 568	21 028	6 496	3 417 997
45.31	Elektrische installatie	336	2 980	98	2	8 471	15 443	368	1 733 993
45.32	Isolatiwerkzaamheden	49	359	2	-	2 084	-	-	345 479
45.33	Loodgieterswerk	317	1 670	31	11	6 051	5 585	1 008	1 137 383
45.34	Overige bouwinstallatie	28	396	-	34	962	-	5 120	201 142
45.4	Afwerking van gebouwen	794	2 590	186	-	15 184	24 800	-	2 467 757
45.41	Stukadoorswerk	61	139	23	-	1 415	3 226	-	201 174
45.42	Schrijnwerk	313	1 228	110	-	5 251	16 221	-	968 436
45.43	Vloerafwerking en wandbekleding	140	440	15	-	2 356	1 383	-	386 169
45.44	Schilderen en glaszetten	228	627	26	-	5 356	2 090	-	780 154
45.45	Overige werkzaamheden in verband met de afwerking van gebouwen	52	156	12	-	806	1 880	-	131 824
45.5	Verhuur van machines voor de bouwnijverheid met bedieningspersoneel	16	90	293	12	159	50 998	2 101	37 693
45.50	Verhuur van machines voor de bouwnijverheid met bedieningspersoneel	16	90	293	12	159	50 998	2 101	37 693
	Totaal	3 575	20 132	42 306	24 761	33 904	6 658 104	4 036 075	6 095 710

(1) Ondernemingen welke 10 personen of meer tewerkstellen

(2) Vanaf januari 1999 uren gepresteerd door de werknemers (bedienden en arbeiders).

BOUWNIJVERHEID (1)

Periode : 03/2000

NACEBEL	OMSCHRIJVING	Nieuwe bestellingen (x 1000 BEF)			
		Gebouwen	Grond-, water- en wegenbouw	Voltooiing	Totaal
45.1	Het bouwrijp maken van terreinen	372 941	809 447	-	1 182 388
45.11	Slopen van gebouwen; grondverzet	372 941	707 771	-	1 080 712
45.12	Proefboren en boren	-	101 676	-	101 676
45.2	Burgerlijke en utiliteitsbouw; weg- en waterbouw	26 186 335	9 975 030	616 117	36 777 482
45.21	Algemene bouwkundige en civieltechnische werken	23 671 518	4 161 310	581 660	28 414 488
45.22	Dakbedekking en bouw van dakconstructies	1 523 856	-	28 216	1 552 072
45.23	Aanleg van spoorwegen, wegen, straten, vliegvelden en sportaccomodaties	39 584	4 097 204	3 801	4 140 589
45.24	Waterbouw	14 434	1 104 057	-	1 118 491
45.25	Overige werkzaamheden in de bouw	936 943	612 459	2 440	1 551 842
45.3	Bouwinstallatie	34 553	14 645	8 306 804	8 356 002
45.31	Elektrische installatie	23 721	6 329	4 091 232	4 121 282
45.32	Isolatiwerkzaamheden	-	-	644 469	644 469
45.33	Loodgieterswerk	10 832	5 437	2 861 032	2 877 301
45.34	Overige bouwinstallatie	-	2 879	710 071	712 950
45.4	Afwerking van gebouwen	67 914	-	6 280 403	6 348 317
45.41	Stukadoorswerk	10 893	-	440 789	451 682
45.42	Schrijnwerk	50 509	-	2 854 558	2 905 067
45.43	Vloerafwerking en wandbekleding	1 396	-	1 245 665	1 247 061
45.44	Schilderen en glaszetten	2 100	-	1 442 282	1 444 382
45.45	Overige werkzaamheden in verband met de afwerking van gebouwen	3 016	-	297 109	300 125
45.5	Verhuur van machines voor de bouwnijverheid met bedieningspersoneel	154 328	13 396	165 449	333 173
45.50	Verhuur van machines voor de bouwnijverheid met bedieningspersoneel	154 328	13 396	165 449	333 173
	Totaal	26 816 071	10 812 518	15 368 773	52 997 362

(1) Ondernemingen welke 10 personen of meer tewerkstellen

BOUWNIJVERHEID(1)

Periode : 03/2000

NACEBEL	OMSCHRIJVING	Nieuwe bestellingen (X 1000 BEF)					Totaal	Lonen en wedden van het trimester (in 1000 BEF)
		Brussels Hoofdstedelijk Gewest	Vlaams Gewest	Waals Gewest	E.U.	Andere landen		
45.1	Het bouwrijp maken van terreinen	140 243	690 680	345 534	5 931	-	1 182 388	537 672
45.11	Slopen van gebouwen; grondverzet	138 363	617 135	320 628	4 586	-	1 080 712	491 958
45.12	Proefboren en boren	1 880	73 545	24 906	1 345	-	101 676	45 714
45.2	Burgerlijke en utiliteitsbouw; en waterbouw weg-	7 792 604	18 700 044	8 586 611	1 626 869	71 354	36 777 482	14 302 880
45.21	Algemene bouwkundige en civieltechnische werken	6 753 085	13 672 277	6 719 471	1 201 420	68 235	28 414 488	9 965 836
45.22	Dakbedekking en bouw van dakconstructies	183 197	866 452	452 422	48 911	1 090	1 552 072	670 746
45.23	Aanleg van spoorwegen, wegen, straten, vliegvelden en sportaccommodaties	599 457	2 448 578	1 079 745	12 089	720	4 140 589	2 131 563
45.24	Waterbouw	6 883	813 949	44 425	253 234	-	1 118 491	793 424
45.25	Overige werkzaamheden in de bouw	249 982	898 788	290 548	111 215	1 309	1 551 842	741 311
45.3	Bouwinstallatie	2 094 957	3 828 847	2 150 941	103 674	177 583	8 356 002	4 762 196
45.31	Elektrische installatie	1 058 587	1 795 849	1 202 561	63 014	1 271	4 121 282	2 414 994
45.32	Isolatiwerkzaamheden	170 082	353 309	99 156	21 922	-	644 469	528 362
45.33	Loodgieterswerk	590 245	1 450 211	689 185	16 644	131 016	2 877 301	1 510 968
45.34	Overige bouwinstallatie	276 043	229 478	160 039	2 094	45 296	712 950	307 872
45.4	Afwerking van gebouwen	1 554 925	3 455 838	1 126 392	204 122	7 040	6 348 317	3 144 198
45.41	Stukadoorswerk	147 950	222 410	74 385	6 133	804	451 682	242 191
45.42	Schrijnwerk	678 292	1 616 559	547 043	62 449	724	2 905 067	1 286 504
45.43	Vloerafwerking en wandbekleding	297 258	656 079	183 980	104 232	5 512	1 247 061	469 629
45.44	Schilderen en glaszetten	337 442	793 703	289 689	23 548	-	1 444 382	984 105
45.45	Overige werkzaamheden in verband met de afwerking van gebouwen	93 983	167 087	31 295	7 760	-	300 125	161 769
45.5	Verhuur van machines voor de bouwnijverheid met bedieningspersoneel	13 796	217 553	15 223	79 203	7 398	333 173	122 893
45.50	Verhuur van machines voor de bouwnijverheid met bedieningspersoneel	13 796	217 553	15 223	79 203	7 398	333 173	122 893
	Totaal	11 596 525	26 892 962	12 224 701	2 019 799	263 375	52 997 362	22 869 839

(1) Ondernemingen welke 10 personen of meer tewerkstellen

BOUWNIJVERHEID (1)

Periode : 04/2000

NACEBEL	OMSCHRIJVING	Aantal ondernemingen	Personeel				Uren (2)		
			Bedienden	Werklieden			Gebouwen	Grond-, water- en wegebouw	Voltooiing
				Gebouwen	Grond-, water- en wegebouw	Voltooiing			
45.1	Het bouwrijp maken van terreinen	126	320	1 043	1 641	-	145 526	228 070	-
45.11	Slopen van gebouwen; grondverzet	115	289	1 043	1 429	-	145 526	199 505	-
45.12	Proefboren en boren	11	31	-	212	-	-	28 565	-
45.2	Burgerlijke en utiliteitsbouw; weg- en waterbouw	1 910	11 805	40 937	23 076	986	5 285 359	3 055 186	135 472
45.21	Algemene bouwkundige en civieltechnische werken	1 261	8 353	34 448	9 884	851	4 483 601	1 316 145	117 131
45.22	Dakbedekking en bouw van dakconstructies	193	448	3 774	-	104	430 414	-	12 569
45.23	Aanleg van spoorwegen, wegen, straten, vliegvelden en sportaccomodaties	297	1 644	141	10 021	18	18 581	1 336 881	4 240
45.24	Waterbouw	36	841	80	2 181	-	9 083	264 768	-
45.25	Overige werkzaamheden in de bouw	123	519	2 494	990	13	343 680	137 392	1 532
45.3	Bouwinstallatie	728	5 428	126	46	17 451	16 373	5 466	2 807 016
45.31	Elektrische installatie	336	3 014	96	2	8 396	12 605	288	1 450 343
45.32	Isolatiwerkzaamheden	48	359	2	-	2 076	-	-	289 370
45.33	Loodgieterswerk	316	1 657	28	10	6 026	3 768	1 192	896 312
45.34	Overige bouwinstallatie	28	398	-	34	953	-	3 986	170 991
45.4	Afwerking van gebouwen	795	2 580	178	-	15 156	19 005	-	2 015 244
45.41	Stukadoorswerk	63	141	24	-	1 449	2 488	-	169 062
45.42	Schrijnwerk	314	1 221	108	-	5 208	12 262	-	770 389
45.43	Vloerafwerking en wandbekleding	140	438	5	-	2 367	307	-	315 861
45.44	Schilderen en glaszetten	227	625	28	-	5 337	2 220	-	651 262
45.45	Overige werkzaamheden in verband met de afwerking van gebouwen	51	155	13	-	795	1 728	-	108 670
45.5	Verhuur van machines voor de bouwnijverheid met bedieningspersoneel	16	88	290	12	157	42 242	1 631	32 320
45.50	Verhuur van machines voor de bouwnijverheid met bedieningspersoneel	16	88	290	12	157	42 242	1 631	32 320
	Totaal	3 575	20 221	42 574	24 775	33 750	5 508 505	3 290 353	4 990 052

(1) Ondernemingen welke 10 personen of meer tewerkstellen

(2) Vanaf januari 1999 uren gepresteerd door de werknemers (bedienden en arbeiders).

BOUWNIJVERHEID (1)

Periode : 04/2000

NACEBEL	OMSCHRIJVING	Nieuwe bestellingen (x 1000 BEF)			
		Gebouwen	Grond-, water- en wegenbouw	Voltooiing	Totaal
45.1	Het bouwrijp maken van terreinen	361 386	763 691	-	1 125 077
45.11	Slopen van gebouwen; grondverzet	361 386	680 000	-	1 041 386
45.12	Proefboren en boren	-	83 691	-	83 691
45.2	Burgerlijke en utiliteitsbouw; weg- en waterbouw	18 048 369	8 335 424	401 742	26 785 535
45.21	Algemene bouwkundige en civieltechnische werken	15 829 630	3 337 053	314 544	19 481 227
45.22	Dakbedekking en bouw van dakconstructies	1 370 105	-	33 726	1 403 831
45.23	Aanleg van spoorwegen, wegen, straten, vliegvelden en sportaccommodaties	16 120	3 915 010	49 398	3 980 528
45.24	Waterbouw	52 408	627 677	-	680 085
45.25	Overige werkzaamheden in de bouw	780 106	455 684	4 074	1 239 864
45.3	Bouwinstallatie	50 693	16 442	6 751 224	6 818 359
45.31	Elektrische installatie	41 929	5 824	3 391 988	3 439 741
45.32	Isolatiwerkzaamheden	-	-	584 209	584 209
45.33	Loodgieterswerk	8 764	2 048	2 207 707	2 218 519
45.34	Overige bouwinstallatie	-	8 570	567 320	575 890
45.4	Afwerking van gebouwen	63 765	-	5 405 495	5 469 260
45.41	Stukadoorswerk	7 850	-	329 715	337 565
45.42	Schrijnwerk	52 439	-	2 370 021	2 422 460
45.43	Vloerafwerking en wandbekleding	924	-	1 154 575	1 155 499
45.44	Schilderen en glaszetten	2 000	-	1 282 495	1 284 495
45.45	Overige werkzaamheden in verband met de afwerking van gebouwen	552	-	268 689	269 241
45.5	Verhuur van machines voor de bouwnijverheid met bedieningspersoneel	166 855	-	194 593	361 448
45.50	Verhuur van machines voor de bouwnijverheid met bedienings- personeel	166 855	-	194 593	361 448
	Totaal	18 691 068	9 115 557	12 753 054	40 559 679

(1) Ondernemingen welke 10 personen of meer tewerkstellen

BOUWNIJVERHEID(1)

Periode : 04/2000

NACEBEL	OMSCHRIJVING	Nieuwe bestellingen (X 1000 BEF)					Totaal
		Brussels Hoofdstedelijk Gewest	Vlaams Gewest	Waals Gewest	E.U.	Andere landen	
45.1	Het bouwrijp maken van terreinen	120 794	626 812	368 793	8 678	-	1 125 077
45.11	Slopen van gebouwen; grondverzet	118 219	580 442	336 180	6 545	-	1 041 386
45.12	Proefboren en boren	2 575	46 370	32 613	2 133	-	83 691
45.2	Burgerlijke en utiliteitsbouw; weg- en waterbouw	4 019 284	16 197 154	5 775 871	753 704	39 522	26 785 535
45.21	Algemene bouwkundige en civieltechnische werken	3 321 907	11 293 865	4 237 824	593 061	34 570	19 481 227
45.22	Dakbedekking en bouw van dakconstructies	215 468	696 860	466 490	25 013	-	1 403 831
45.23	Aanleg van spoorwegen, wegen, straten, vliegvelden en sportaccomodaties	336 686	2 793 036	846 150	4 656	-	3 980 528
45.24	Waterbouw	14 008	622 693	13 062	30 322	-	680 085
45.25	Overige werkzaamheden in de bouw	131 215	790 700	212 345	100 652	4 952	1 239 864
45.3	Bouwinstallatie	1 471 350	3 494 465	1 728 433	82 165	41 946	6 818 359
45.31	Elektrische installatie	590 003	1 817 308	998 432	32 226	1 772	3 439 741
45.32	Isolatiwerkzaamheden	167 575	310 934	78 415	27 285	-	584 209
45.33	Loodgieterswerk	536 916	1 159 539	499 321	22 243	500	2 218 519
45.34	Overige bouwinstallatie	176 856	206 684	152 265	411	39 674	575 890
45.4	Afwerking van gebouwen	1 087 808	3 134 192	1 020 765	216 656	9 839	5 469 260
45.41	Stukadoorswerk	68 782	188 276	72 091	4 931	3 485	337 565
45.42	Schrijnwerk	374 574	1 513 017	427 161	105 571	2 137	2 422 460
45.43	Vloerafwerking en wandbekleding	277 161	598 649	188 719	86 753	4 217	1 155 499
45.44	Schilderen en glaszetten	273 992	690 432	303 615	16 456	-	1 284 495
45.45	Overige werkzaamheden in verband met de afwerking van gebouwen	93 299	143 818	29 179	2 945	-	269 241
45.5	Verhuur van machines voor de bouwnijverheid met bedieningspersoneel	17 181	199 873	15 259	25 241	103 894	361 448
45.50	Verhuur van machines voor de bouwnijverheid met bedienings- personeel	17 181	199 873	15 259	25 241	103 894	361 448
	Totaal	6 716 417	23 652 496	8 909 121	1 086 444	195 201	40 559 679

(1) Ondernemingen welke 10 personen of meer tewerkstellen

BOUWNIJVERHEID (1)

Periode : 05/2000

NACEBEL	OMSCHRIJVING	Aantal ondernemingen	Personeel				Uren (2)		
			Bedienden	Werklieden			Gebouwen	Grond-, water- en wegebouw	Voltooiing
				Gebouwen	Grond-, water- en wegebouw	Voltooiing			
45.1	Het bouwrijp maken van terreinen	125	310	1 035	1 661	2	170 369	277 182	268
45.11	Slopen van gebouwen; grondverzet	114	279	1 035	1 452	2	170 369	243 834	268
45.12	Proefboren en boren	11	31	-	209	-	-	33 348	-
45.2	Burgerlijke en utiliteitsbouw; weg- en waterbouw	1 912	11 836	41 081	23 062	974	6 471 101	3 917 556	166 128
45.21	Algemene bouwkundige en civieltechnische werken	1 263	8 412	34 510	9 891	839	5 498 130	1 646 615	142 419
45.22	Dakbedekking en bouw van dakconstructies	192	447	3 769	-	104	553 880	-	16 716
45.23	Aanleg van spoorwegen, wegen, straten, vliegvelden en sportaccommodaties	298	1 615	143	9 980	18	21 484	1 649 975	4 888
45.24	Waterbouw	36	852	81	2 203	-	12 997	442 380	-
45.25	Overige werkzaamheden in de bouw	123	510	2 578	988	13	384 610	178 586	2 105
45.3	Bouwinstallatie	731	5 476	127	46	17 482	20 599	6 760	3 360 666
45.31	Elektrische installatie	336	3 046	97	2	8 350	15 246	352	1 698 933
45.32	Isolatiwerkzaamheden	49	360	2	-	2 093	-	-	338 302
45.33	Loodgieterswerk	318	1 668	28	10	6 072	5 353	1 376	1 121 674
45.34	Overige bouwinstallatie	28	402	-	34	967	-	5 032	201 757
45.4	Afwerking van gebouwen	794	2 586	183	-	15 202	25 156	-	2 538 613
45.41	Stukadoorswerk	63	140	26	-	1 449	3 744	-	214 133
45.42	Schrijnwerk	316	1 233	111	-	5 227	16 305	-	969 466
45.43	Vloerafwerking en wandbekleding	140	445	5	-	2 346	515	-	397 978
45.44	Schilderen en glaszetten	224	616	28	-	5 378	2 916	-	822 025
45.45	Overige werkzaamheden in verband met de afwerking van gebouwen	51	152	13	-	802	1 676	-	135 011
45.5	Verhuur van machines voor de bouwnijverheid met bedieningspersoneel	16	88	291	12	158	49 498	1 911	38 936
45.50	Verhuur van machines voor de bouwnijverheid met bedieningspersoneel	16	88	291	12	158	49 498	1 911	38 936
	Totaal	3 578	20 296	42 717	24 781	33 818	6 736 723	4 203 409	6 104 611

(1) Ondernemingen welke 10 personen of meer tewerkstellen

(2) Vanaf januari 1999 uren gepresteerd door de werknemers (bedienden en arbeiders).

BOUWNIJVERHEID (1)

Periode : 05/2000

NACEBEL	OMSCHRIJVING	Nieuwe bestellingen (x 1000 BEF)			
		Gebouwen	Grond-, water- en wegenbouw	Voltooiing	Totaal
45.1	Het bouwrijp maken van terreinen	360 636	978 534	-	1 339 170
45.11	Slopen van gebouwen; grondverzet	360 636	917 111	-	1 277 747
45.12	Proefboren en boren	-	61 423	-	61 423
45.2	Burgerlijke en utiliteitsbouw; weg- en waterbouw	20 500 574	10 458 047	495 401	31 454 022
45.21	Algemene bouwkundige en civieltechnische werken	17 987 869	4 468 129	418 195	22 874 193
45.22	Dakbedekking en bouw van dakconstructies	1 472 202	-	27 016	1 499 218
45.23	Aanleg van spoorwegen, wegen, straten, vliegvelden en sportaccomodaties	41 750	4 689 955	48 036	4 779 741
45.24	Waterbouw	50 384	829 144	-	879 528
45.25	Overige werkzaamheden in de bouw	948 369	470 819	2 154	1 421 342
45.3	Bouwinstallatie	49 036	8 983	7 969 168	8 027 187
45.31	Elektrische installatie	38 229	3 200	3 745 495	3 786 924
45.32	Isolatiewerkzaamheden	-	-	536 111	536 111
45.33	Loodgieterswerk	10 807	2 599	2 898 084	2 911 490
45.34	Overige bouwinstallatie	-	3 184	789 478	792 662
45.4	Afwerking van gebouwen	86 024	-	5 918 780	6 004 804
45.41	Stukadoorswerk	23 527	-	416 458	439 985
45.42	Schrijnwerk	38 091	-	2 474 132	2 512 223
45.43	Vloerafwerking en wandbekleding	2 095	-	1 300 273	1 302 368
45.44	Schilderen en glaszetten	2 999	-	1 389 528	1 392 527
45.45	Overige werkzaamheden in verband met de afwerking van gebouwen	19 312	-	338 389	357 701
45.5	Verhuur van machines voor de bouwnijverheid met bedieningspersoneel	165 142	-	237 887	403 029
45.50	Verhuur van machines voor de bouwnijverheid met bedienings- personeel	165 142	-	237 887	403 029
	Totaal	21 161 412	11 445 564	14 621 236	47 228 212

(1) Ondernemingen welke 10 personen of meer tewerkstellen

BOUWNIJVERHEID(1)

Periode : 05/2000

NACEBEL	OMSCHRIJVING	Nieuwe bestellingen (X 1000 BEF)					Totaal
		Brussels Hoofdstedelijk Gewest	Vlaams Gewest	Waals Gewest	E.U.	Andere landen	
45.1	Het bouwrijp maken van terreinen	153 345	825 971	341 728	18 126	-	1 339 170
45.11	Slopen van gebouwen; grondverzet	150 440	784 523	329 683	13 101	-	1 277 747
45.12	Proefboren en boren	2 905	41 448	12 045	5 025	-	61 423
45.2	Burgerlijke en utiliteitsbouw; weg- en waterbouw	3 865 991	18 294 337	7 021 651	2 094 035	178 008	31 454 022
45.21	Algemene bouwkundige en civieltechnische werken	2 913 081	12 539 454	5 333 575	1 978 773	109 310	22 874 193
45.22	Dakbedekking en bouw van dakconstructies	238 312	873 331	360 946	26 629	-	1 499 218
45.23	Aanleg van spoorwegen, wegen, straten, vliegvelden en sportaccomodaties	511 235	3 119 155	1 129 452	19 899	-	4 779 741
45.24	Waterbouw	16 134	782 766	18 151	3 477	59 000	879 528
45.25	Overige werkzaamheden in de bouw	187 229	979 631	179 527	65 257	9 698	1 421 342
45.3	Bouwinstallatie	2 157 086	3 940 759	1 765 244	80 661	83 437	8 027 187
45.31	Elektrische installatie	851 409	1 860 868	1 050 402	22 307	1 938	3 786 924
45.32	Isolatiewerkzaamheden	165 575	265 495	91 411	10 430	3 200	536 111
45.33	Loodgieterswerk	867 233	1 533 899	463 684	46 674	-	2 911 490
45.34	Overige bouwinstallatie	272 869	280 497	159 747	1 250	78 299	792 662
45.4	Afwerking van gebouwen	1 146 733	3 533 860	1 092 450	228 040	3 721	6 004 804
45.41	Stukadoorswerk	111 723	234 635	78 950	12 714	1 963	439 985
45.42	Schrijnwerk	348 167	1 574 609	474 320	113 469	1 658	2 512 223
45.43	Vloerafwerking en wandbekleding	264 574	746 126	208 678	82 890	100	1 302 368
45.44	Schilderen en glaszetten	310 251	767 593	300 327	14 356	-	1 392 527
45.45	Overige werkzaamheden in verband met de afwerking van gebouwen	112 018	210 897	30 175	4 611	-	357 701
45.5	Verhuur van machines voor de bouwnijverheid met bedieningspersoneel	22 267	210 150	12 102	70 616	87 894	403 029
45.50	Verhuur van machines voor de bouwnijverheid met bedieningspersoneel	22 267	210 150	12 102	70 616	87 894	403 029
	Totaal	7 345 422	26 805 077	10 233 175	2 491 478	353 060	47 228 212

(1) Ondernemingen welke 10 personen of meer tewerkstellen

BOUWNIJVERHEID (1)

Periode : 06/2000

NACEBEL	OMSCHRIJVING	Aantal ondernemingen	Personeel				Uren (2)		
			Bedienden	Werklieden			Gebouwen	Grond-, water- en wegebouw	Voltooiing
				Gebouwen	Grond-, water- en wegebouw	Voltooiing			
45.1	Het bouwrijp maken van terreinen	123	316	1 035	1 637	2	153 252	245 201	228
45.11	Slopen van gebouwen; grondverzet	112	282	1 035	1 432	2	153 252	216 315	228
45.12	Proefboren en boren	11	34	-	205	-	-	28 886	-
45.2	Burgerlijke en utiliteitsbouw; en waterbouw weg-	1 912	11 850	40 881	23 113	978	5 838 383	3 485 393	152 597
45.21	Algemene bouwkundige en civieltechnische werken	1 262	8 410	34 384	9 922	839	4 964 306	1 462 742	130 356
45.22	Dakbedekking en bouw van dakconstructies	192	449	3 758	-	106	491 659	-	15 694
45.23	Aanleg van spoorwegen, wegen, straten, vliegvelden en sportaccomodaties	297	1 632	148	10 004	18	21 555	1 473 933	4 592
45.24	Waterbouw	36	848	81	2 187	-	11 665	390 333	-
45.25	Overige werkzaamheden in de bouw	125	511	2 510	1 000	15	349 198	158 385	1 955
45.3	Bouwinstallatie	732	5 483	129	47	17 545	16 902	6 398	3 020 132
45.31	Elektrische installatie	336	3 058	99	2	8 384	12 852	304	1 525 172
45.32	Isolatiwerkzaamheden	49	355	2	-	2 110	-	-	316 027
45.33	Loodgieterswerk	319	1 664	28	10	6 056	4 050	1 184	996 735
45.34	Overige bouwinstallatie	28	406	-	35	995	-	4 910	182 198
45.4	Afwerking van gebouwen	794	2 590	182	-	15 247	23 170	-	2 271 823
45.41	Stukadoorswerk	63	140	26	-	1 446	3 112	-	188 269
45.42	Schrijnwerk	317	1 232	108	-	5 253	14 591	-	862 881
45.43	Vloerafwerking en wandbekleding	140	450	4	-	2 353	452	-	350 911
45.44	Schilderen en glaszetten	223	614	31	-	5 385	3 332	-	750 058
45.45	Overige werkzaamheden in verband met de afwerking van gebouwen	51	154	13	-	810	1 683	-	119 704
45.5	Verhuur van machines voor de bouwnijverheid met bedieningspersoneel	16	87	291	12	159	44 706	1 740	32 594
45.50	Verhuur van machines voor de bouwnijverheid met bedieningspersoneel	16	87	291	12	159	44 706	1 740	32 594
	Totaal	3 577	20 326	42 518	24 809	33 931	6 076 413	3 738 732	5 477 374

(1) Ondernemingen welke 10 personen of meer tewerkstellen

(2) Vanaf januari 1999 uren gepresteerd door de werknemers (bedienden en arbeiders).

BOUWNIJVERHEID (1)

Periode : 06/2000

NACEBEL	OMSCHRIJVING	Nieuwe bestellingen (x 1000 BEF)			
		Gebouwen	Grond-, water- en wegebouw	Voltooiing	Totaal
45.1	Het bouwrijp maken van terreinen	481 742	838 131	-	1 319 873
45.11	Slopen van gebouwen; grondverzet	481 742	723 563	-	1 205 305
45.12	Proefboren en boren	-	114 568	-	114 568
45.2	Burgerlijke en utiliteitsbouw; weg- en waterbouw	21 390 561	9 257 497	645 080	31 293 138
45.21	Algemene bouwkundige en civieltechnische werken	19 198 671	3 551 355	616 834	23 366 860
45.22	Dakbedekking en bouw van dakconstructies	1 371 580	-	17 030	1 388 610
45.23	Aanleg van spoorwegen, wegen, straten, vliegvelden en sportaccomodaties	30 838	4 274 831	8 403	4 314 072
45.24	Waterbouw	24 404	1 073 794	-	1 098 198
45.25	Overige werkzaamheden in de bouw	765 068	357 517	2 813	1 125 398
45.3	Bouwinstallatie	28 105	25 919	7 962 366	8 016 390
45.31	Elektrische installatie	18 168	11 139	3 752 156	3 781 463
45.32	Isolatiwerkzaamheden	-	-	491 916	491 916
45.33	Loodgieterswerk	9 937	3 841	2 995 603	3 009 381
45.34	Overige bouwinstallatie	-	10 939	722 691	733 630
45.4	Afwerking van gebouwen	102 336	-	5 818 570	5 920 906
45.41	Stukadoorswerk	22 713	-	403 120	425 833
45.42	Schrijnwerk	73 604	-	2 509 309	2 582 913
45.43	Vloerafwerking en wandbekleding	1 223	-	1 178 053	1 179 276
45.44	Schilderen en glaszetten	3 200	-	1 423 602	1 426 802
45.45	Overige werkzaamheden in verband met de afwerking van gebouwen	1 596	-	304 486	306 082
45.5	Verhuur van machines voor de bouwnijverheid met bedieningspersoneel	159 092	-	144 938	304 030
45.50	Verhuur van machines voor de bouwnijverheid met bedienings- personeel	159 092	-	144 938	304 030
	Totaal	22 161 836	10 121 547	14 570 954	46 854 337

(1) Ondernemingen welke 10 personen of meer tewerkstellen

BOUWNIJVERHEID(1)

Periode : 06/2000

NACEBEL	OMSCHRIJVING	Nieuwe bestellingen (X 1000 BEF)					Totaal	Lonen en wedden van het trimester (in 1000 BEF)
		Brussels Hoofdstedelijk Gewest	Vlaams Gewest	Waals Gewest	E.U.	Andere landen		
45.1	Het bouwrijp maken van terreinen	156 062	799 997	354 345	9 469	-	1 319 873	596 956
45.11	Slopen van gebouwen; grondverzet	152 149	738 238	310 245	4 673	-	1 205 305	546 055
45.12	Proefboren en boren	3 913	61 759	44 100	4 796	-	114 568	50 901
45.2	Burgerlijke en utiliteitsbouw; weg- en waterbouw	4 389 136	17 188 727	8 556 867	868 781	289 627	31 293 138	16 319 382
45.21	Algemene bouwkundige en civieltechnische werken	3 611 275	12 439 333	6 629 739	589 767	96 746	23 366 860	11 252 688
45.22	Dakbedekking en bouw van dakconstructies	167 284	854 883	335 517	30 926	-	1 388 610	794 345
45.23	Aanleg van spoorwegen, wegen, straten, vliegvelden en sportaccommodaties	480 525	2 464 051	1 349 545	19 951	-	4 314 072	2 523 276
45.24	Waterbouw	17 548	714 773	27 767	152 110	186 000	1 098 198	889 861
45.25	Overige werkzaamheden in de bouw	112 504	715 687	214 299	76 027	6 881	1 125 398	859 212
45.3	Bouwinstallatie	1 890 596	4 081 662	1 921 345	74 087	48 700	8 016 390	5 075 382
45.31	Elektrische installatie	709 822	1 964 351	1 075 383	26 678	5 229	3 781 463	2 519 164
45.32	Isolatiwerkzaamheden	167 651	227 741	95 377	1 147	-	491 916	577 668
45.33	Loodgieterswerk	725 563	1 643 704	594 492	45 622	-	3 009 381	1 637 168
45.34	Overige bouwinstallatie	287 560	245 866	156 093	640	43 471	733 630	341 382
45.4	Afwerking van gebouwen	1 106 062	3 421 735	1 126 914	260 381	5 814	5 920 906	3 545 276
45.41	Stukadoorswerk	113 167	232 469	71 468	6 670	2 059	425 833	289 037
45.42	Schrijnwerk	378 849	1 638 591	447 480	114 636	3 357	2 582 913	1 370 912
45.43	Vloerafwerking en wandbekleding	223 267	640 820	213 194	101 647	348	1 179 276	528 068
45.44	Schilderen en glaszetten	263 788	766 137	370 328	26 549	-	1 426 802	1 162 585
45.45	Overige werkzaamheden in verband met de afwerking van gebouwen	126 991	143 718	24 444	10 879	50	306 082	194 674
45.5	Verhuur van machines voor de bouwnijverheid met bedieningspersoneel	6 789	240 482	13 913	34 693	8 153	304 030	128 436
45.50	Verhuur van machines voor de bouwnijverheid met bedieningspersoneel	6 789	240 482	13 913	34 693	8 153	304 030	128 436
	Totaal	7 548 645	25 732 603	11 973 384	1 247 411	352 294	46 854 337	25 665 432

(1) Ondernemingen welke 10 personen of meer tewerkstellen

BOUWNIJVERHEID (1)

Periode : 07/2000

NACEBEL	OMSCHRIJVING	Aantal ondernemingen	Personeel				Uren (2)		
			Bedienden	Werklieden			Gebouwen	Grond-, water- en wegebouw	Voltooiing
				Gebouwen	Grond-, water- en wegebouw	Voltooiing			
45.1	Het bouwrijp maken van terreinen	123	313	1 030	1 615	2	49 813	112 956	56
45.11	Slopen van gebouwen; grondverzet	112	279	1 030	1 418	2	49 813	100 575	56
45.12	Proefboren en boren	11	34	-	197	-	-	12 381	-
45.2	Burgerlijke en utiliteitsbouw; weg- en waterbouw	1 908	11 873	40 567	23 015	988	2 008 698	1 319 308	56 554
45.21	Algemene bouwkundige en civieltechnische werken	1 259	8 423	34 157	9 888	849	1 623 753	557 591	49 273
45.22	Dakbedekking en bouw van dakconstructies	192	452	3 731	-	107	178 499	-	5 803
45.23	Aanleg van spoorwegen, wegen, straten, vliegvelden en sportaccommodaties	296	1 618	146	9 931	18	5 054	496 939	1 120
45.24	Waterbouw	36	864	79	2 205	-	2 981	162 121	-
45.25	Overige werkzaamheden in de bouw	125	516	2 454	991	14	198 411	102 657	358
45.3	Bouwinstallatie	731	5 482	125	46	17 588	3 840	2 126	1 859 186
45.31	Elektrische installatie	335	3 049	95	2	8 434	2 060	80	1 083 681
45.32	Isolatiwerkzaamheden	49	356	2	-	2 144	-	-	231 007
45.33	Loodgieterswerk	319	1 675	28	10	6 011	1 780	344	440 383
45.34	Overige bouwinstallatie	28	402	-	34	999	-	1 702	104 115
45.4	Afwerking van gebouwen	793	2 563	181	-	15 224	10 741	-	1 029 243
45.41	Stukadoorswerk	63	140	25	-	1 438	2 992	-	69 001
45.42	Schrijnwerk	316	1 224	108	-	5 249	4 771	-	385 163
45.43	Vloerafwerking en wandbekleding	140	440	4	-	2 344	81	-	138 235
45.44	Schilderen en glaszetten	223	608	31	-	5 381	2 434	-	390 646
45.45	Overige werkzaamheden in verband met de afwerking van gebouwen	51	151	13	-	812	463	-	46 198
45.5	Verhuur van machines voor de bouwnijverheid met bedieningspersoneel	16	88	292	15	159	30 089	1 191	25 942
45.50	Verhuur van machines voor de bouwnijverheid met bedieningspersoneel	16	88	292	15	159	30 089	1 191	25 942
	Totaal	3 571	20 319	42 195	24 691	33 961	2 103 181	1 435 581	2 970 981

(1) Ondernemingen welke 10 personen of meer tewerkstellen

(2) Vanaf januari 1999 uren gepresteerd door de werknemers (bedienden en arbeiders).

BOUWNIJVERHEID (1)

Periode : 07/2000

NACEBEL	OMSCHRIJVING	Nieuwe bestellingen (x 1000 BEF)			
		Gebouwen	Grond-, water- en wegebouw	Voltooiing	Totaal
45.1	Het bouwrijp maken van terreinen	180 177	559 648	-	739 825
45.11	Slopen van gebouwen; grondverzet	180 177	505 421	-	685 598
45.12	Proefboren en boren	-	54 227	-	54 227
45.2	Burgerlijke en utiliteitsbouw; weg- en waterbouw	12 682 451	5 443 225	316 623	18 442 299
45.21	Algemene bouwkundige en civieltechnische werken	11 440 594	1 686 968	277 809	13 405 371
45.22	Dakbedekking en bouw van dakconstructies	668 430	-	23 862	692 292
45.23	Aanleg van spoorwegen, wegen, straten, vliegvelden en sportaccomodaties	19 527	2 901 852	14 122	2 935 501
45.24	Waterbouw	2 745	569 590	-	572 335
45.25	Overige werkzaamheden in de bouw	551 155	284 815	830	836 800
45.3	Bouwinstallatie	26 120	8 660	5 215 496	5 250 276
45.31	Elektrische installatie	20 574	2 969	2 942 514	2 966 057
45.32	Isolatiwerkzaamheden	-	-	410 604	410 604
45.33	Loodgieterswerk	5 546	724	1 438 579	1 444 849
45.34	Overige bouwinstallatie	-	4 967	423 799	428 766
45.4	Afwerking van gebouwen	35 695	-	3 543 705	3 579 400
45.41	Stukadoorswerk	9 162	-	192 100	201 262
45.42	Schrijnwerk	15 430	-	1 468 330	1 483 760
45.43	Vloerafwerking en wandbekleding	1 235	-	806 462	807 697
45.44	Schilderen en glaszetten	3 400	-	924 682	928 082
45.45	Overige werkzaamheden in verband met de afwerking van gebouwen	6 468	-	152 131	158 599
45.5	Verhuur van machines voor de bouwnijverheid met bedieningspersoneel	103 416	-	108 803	212 219
45.50	Verhuur van machines voor de bouwnijverheid met bedieningspersoneel	103 416	-	108 803	212 219
	Totaal	13 027 859	6 011 533	9 184 627	28 224 019

(1) Ondernemingen welke 10 personen of meer tewerkstellen

BOUWNIJVERHEID(1)

Periode : 07/2000

NACEBEL	OMSCHRIJVING	Nieuwe bestellingen (X 1000 BEF)					Totaal
		Brussels Hoofdstedelijk Gewest	Vlaams Gewest	Waals Gewest	E.U.	Andere landen	
45.1	Het bouwrijp maken van terreinen	77 257	463 366	194 011	4 842	349	739 825
45.11	Slopen van gebouwen; grondverzet	75 435	449 029	156 057	4 728	349	685 598
45.12	Proefboren en boren	1 822	14 337	37 954	114	-	54 227
45.2	Burgerlijke en utiliteitsbouw; weg- en waterbouw	2 273 270	11 529 347	3 868 269	735 110	36 303	18 442 299
45.21	Algemene bouwkundige en civieltechnische werken	1 398 240	8 390 445	2 961 278	619 268	36 140	13 405 371
45.22	Dakbedekking en bouw van dakconstructies	85 079	385 284	204 809	17 120	-	692 292
45.23	Aanleg van spoorwegen, wegen, straten, vliegvelden en sportaccomodaties	713 903	1 648 907	566 446	6 245	-	2 935 501
45.24	Waterbouw	5 801	555 474	6 816	4 244	-	572 335
45.25	Overige werkzaamheden in de bouw	70 247	549 237	128 920	88 233	163	836 800
45.3	Bouwinstallatie	1 134 683	2 874 379	1 151 306	65 127	24 781	5 250 276
45.31	Elektrische installatie	734 343	1 467 622	706 640	51 002	6 450	2 966 057
45.32	Isolatiwerkzaamheden	131 087	209 736	66 180	3 601	-	410 604
45.33	Loodgieterswerk	170 566	986 826	276 231	10 524	702	1 444 849
45.34	Overige bouwinstallatie	98 687	210 195	102 255	-	17 629	428 766
45.4	Afwerking van gebouwen	711 037	1 980 232	692 784	181 520	13 827	3 579 400
45.41	Stukadoorswerk	62 034	95 212	39 451	3 314	1 251	201 262
45.42	Schrijnwerk	267 714	860 101	299 092	56 556	297	1 483 760
45.43	Vloerafwerking en wandbekleding	169 472	434 560	92 348	99 126	12 191	807 697
45.44	Schilderen en glaszetten	171 141	498 461	244 362	14 030	88	928 082
45.45	Overige werkzaamheden in verband met de afwerking van gebouwen	40 676	91 898	17 531	8 494	-	158 599
45.5	Verhuur van machines voor de bouwnijverheid met bedieningspersoneel	17 080	146 491	5 893	35 898	6 857	212 219
45.50	Verhuur van machines voor de bouwnijverheid met bedieningspersoneel	17 080	146 491	5 893	35 898	6 857	212 219
	Totaal	4 213 327	16 993 815	5 912 263	1 022 497	82 117	28 224 019

(1) Ondernemingen welke 10 personen of meer tewerkstellen

BOUWNIJVERHEID (1)

Periode : 08/2000

NACEBEL	OMSCHRIJVING	Aantal onder- nemingen	Personeel				Uren (2)		
			Bedienden	Werklieden			Gebouwen	Grond-, water- en wegen- bouw	Voltooiing
				Gebouwen	Grond-, water- en wegen- bouw	Voltooiing			
45.1	Het bouwrijp maken van terreinen	126	326	1 079	1 663	2	158 457	256 773	374
45.11	Slopen van gebouwen; grondverzet	115	290	1 079	1 459	2	158 457	227 860	374
45.12	Proefboren en boren	11	36	-	204	-	-	28 913	-
45.2	Burgerlijke en utiliteitsbouw; weg- en waterbouw	1 942	12 047	41 715	23 452	990	5 923 443	3 622 245	144 590
45.21	Algemene bouwkundige en civieltechnische werken	1 275	8 514	35 040	10 065	851	5 023 492	1 489 697	122 491
45.22	Dakbedekking en bouw van dakconstructies	201	460	3 858	-	106	522 203	-	14 964
45.23	Aanleg van spoorwegen, wegen, straten, vliegvelden en sportaccomodaties	299	1 666	147	10 093	18	22 238	1 576 424	4 936
45.24	Waterbouw	36	882	62	2 260	-	9 859	404 492	-
45.25	Overige werkzaamheden in de bouw	131	525	2 608	1 034	15	345 651	151 632	2 199
45.3	Bouwinstallatie	740	5 517	130	46	17 791	18 963	6 252	2 907 397
45.31	Elektrische installatie	341	3 052	99	2	8 560	14 637	336	1 435 016
45.32	Isolatiwerkzaamheden	49	358	2	-	2 112	-	-	276 290
45.33	Loodgieterswerk	322	1 697	29	9	6 101	4 326	992	1 008 705
45.34	Overige bouwinstallatie	28	410	-	35	1 018	-	4 924	187 386
45.4	Afwerking van gebouwen	800	2 623	178	-	15 557	23 788	-	2 263 479
45.41	Stukadoorswerk	63	139	23	-	1 464	3 432	-	192 644
45.42	Schrijnwerk	319	1 252	106	-	5 352	15 521	-	856 260
45.43	Vloerafwerking en wandbekleding	141	450	4	-	2 374	503	-	339 936
45.44	Schilderen en glaszetten	226	630	32	-	5 526	2 740	-	751 914
45.45	Overige werkzaamheden in verband met de afwerking van gebouwen	51	152	13	-	841	1 592	-	122 725
45.5	Verhuur van machines voor de bouwnijverheid met bedieningspersoneel	16	90	299	15	160	43 132	2 214	33 917
45.50	Verhuur van machines voor de bouwnijverheid met bedieningspersoneel	16	90	299	15	160	43 132	2 214	33 917
	Totaal	3 624	20 603	43 401	25 176	34 500	6 167 783	3 887 484	5 349 757

(1) Ondernemingen welke 10 personen of meer tewerkstellen

(2) Vanaf januari 1999 uren gepresteerd door de werknemers (bedienden en arbeiders).

BOUWNIJVERHEID (1)

Periode : 08/2000

NACEBEL	OMSCHRIJVING	Nieuwe bestellingen (x 1000 BEF)			
		Gebouwen	Grond-, water- en wegebouw	Voltooiing	Totaal
45.1	Het bouwrijp maken van terreinen	318 246	838 088	-	1 156 334
45.11	Slopen van gebouwen; grondverzet	318 246	766 549	-	1 084 795
45.12	Proefboren en boren	-	71 539	-	71 539
45.2	Burgerlijke en utiliteitsbouw; weg- en waterbouw	24 828 434	9 261 994	612 652	34 703 080
45.21	Algemene bouwkundige en civieltechnische werken	22 564 247	4 960 645	444 373	27 969 265
45.22	Dakbedekking en bouw van dakconstructies	1 313 667	-	16 156	1 329 823
45.23	Aanleg van spoorwegen, wegen, straten, vliegvelden en sportaccomodaties	28 502	3 162 216	150 251	3 340 969
45.24	Waterbouw	34 568	632 773	-	667 341
45.25	Overige werkzaamheden in de bouw	887 450	506 360	1 872	1 395 682
45.3	Bouwinstallatie	46 525	13 565	6 816 693	6 876 783
45.31	Elektrische installatie	35 218	4 631	3 038 573	3 078 422
45.32	Isolatiwerkzaamheden	-	-	481 096	481 096
45.33	Loodgieterswerk	11 307	1 402	2 747 682	2 760 391
45.34	Overige bouwinstallatie	-	7 532	549 342	556 874
45.4	Afwerking van gebouwen	48 008	-	5 383 056	5 431 064
45.41	Stukadoorswerk	4 316	-	350 717	355 033
45.42	Schrijnwerk	35 992	-	2 368 809	2 404 801
45.43	Vloerafwerking en wandbekleding	1 235	-	1 180 717	1 181 952
45.44	Schilderen en glaszetten	-	-	1 194 683	1 194 683
45.45	Overige werkzaamheden in verband met de afwerking van gebouwen	6 465	-	288 130	294 595
45.5	Verhuur van machines voor de bouwnijverheid met bedieningspersoneel	148 091	-	133 368	281 459
45.50	Verhuur van machines voor de bouwnijverheid met bedieningspersoneel	148 091	-	133 368	281 459
	Totaal	25 389 304	10 113 647	12 945 769	48 448 720

(1) Ondernemingen welke 10 personen of meer tewerkstellen

BOUWNIJVERHEID(1)

Periode : 08/2000

NACEBEL	OMSCHRIJVING	Nieuwe bestellingen (X 1000 BEF)					Totaal
		Brussels Hoofdstedelijk Gewest	Vlaams Gewest	Waals Gewest	E.U.	Andere landen	
45.1	Het bouwrijp maken van terreinen	181 338	603 222	364 777	6 997	-	1 156 334
45.11	Slopen van gebouwen; grondverzet	174 383	563 703	342 832	3 877	-	1 084 795
45.12	Proefboren en boren	6 955	39 519	21 945	3 120	-	71 539
45.2	Burgerlijke en utiliteitsbouw; weg- en waterbouw	8 381 373	16 538 192	6 918 166	2 820 516	44 833	34 703 080
45.21	Algemene bouwkundige en civieltechnische werken	7 761 329	12 189 304	5 293 673	2 683 655	41 304	27 969 265
45.22	Dakbedekking en bouw van dakconstructies	263 728	673 382	354 588	38 070	55	1 329 823
45.23	Aanleg van spoorwegen, wegen, straten, vliegvelden en sportaccommodaties	164 327	2 153 922	1 002 171	20 549	-	3 340 969
45.24	Waterbouw	15 355	622 154	28 613	1 219	-	667 341
45.25	Overige werkzaamheden in de bouw	176 634	899 430	239 121	77 023	3 474	1 395 682
45.3	Bouwinstallatie	1 505 650	3 490 468	1 695 897	122 505	62 263	6 876 783
45.31	Elektrische installatie	590 518	1 506 259	943 949	31 936	5 760	3 078 422
45.32	Isolatiwerkzaamheden	148 437	220 433	106 402	5 824	-	481 096
45.33	Loodgieterswerk	609 553	1 530 174	520 406	84 401	15 857	2 760 391
45.34	Overige bouwinstallatie	157 142	233 602	125 140	344	40 646	556 874
45.4	Afwerking van gebouwen	1 192 273	2 988 007	1 019 188	222 414	9 182	5 431 064
45.41	Stukadoorswerk	80 966	196 526	53 685	22 558	1 298	355 033
45.42	Schrijnwerk	432 151	1 426 676	453 064	91 810	1 100	2 404 801
45.43	Vloerafwerking en wandbekleding	301 744	585 034	205 258	83 334	6 582	1 181 952
45.44	Schilderen en glaszetten	284 488	608 698	278 833	22 462	202	1 194 683
45.45	Overige werkzaamheden in verband met de afwerking van gebouwen	92 924	171 073	28 348	2 250	-	294 595
45.5	Verhuur van machines voor de bouwnijverheid met bedieningspersoneel	17 348	180 998	8 751	35 214	39 148	281 459
45.50	Verhuur van machines voor de bouwnijverheid met bedienings- personeel	17 348	180 998	8 751	35 214	39 148	281 459
	Totaal	11 277 982	23 800 887	10 006 779	3 207 646	155 426	48 448 720

(1) Ondernemingen welke 10 personen of meer tewerkstellen

BOUWNIJVERHEID (1)

Periode : 09/2000

NACEBEL	OMSCHRIJVING	Aantal ondernemingen	Personeel				Uren (2)		
			Bedienden	Werklieden			Gebouwen	Grond-, water- en wegebouw	Voltooiing
				Gebouwen	Grond-, water- en wegebouw	Voltooiing			
45.1	Het bouwrijp maken van terreinen	129	324	1 079	1 692	2	163 610	260 431	132
45.11	Slopen van gebouwen; grondverzet	118	288	1 079	1 491	2	163 610	227 160	132
45.12	Proefboren en boren	11	36	-	201	-	-	33 271	-
45.2	Burgerlijke en utiliteitsbouw; weg- en waterbouw	1 960	12 135	41 814	23 461	1 002	6 329 207	3 733 315	161 104
45.21	Algemene bouwkundige en civieltechnische werken	1 287	8 606	35 087	10 135	865	5 376 893	1 594 941	140 001
45.22	Dakbedekking en bouw van dakconstructies	203	467	3 854	-	104	540 539	-	14 122
45.23	Aanleg van spoorwegen, wegen, straten, vliegvelden en sportaccommodaties	300	1 685	145	10 117	18	21 078	1 590 841	4 736
45.24	Waterbouw	36	864	79	2 203	-	11 521	395 725	-
45.25	Overige werkzaamheden in de bouw	134	513	2 649	1 006	15	379 176	151 808	2 245
45.3	Bouwinstallatie	748	5 542	128	46	17 892	20 629	5 918	3 151 805
45.31	Elektrische installatie	347	3 065	97	2	8 599	15 712	336	1 555 667
45.32	Isolatiwerkzaamheden	49	365	2	-	2 144	-	-	309 121
45.33	Loodgieterswerk	324	1 701	29	9	6 111	4 917	1 136	1 088 610
45.34	Overige bouwinstallatie	28	411	-	35	1 038	-	4 446	198 407
45.4	Afwerking van gebouwen	810	2 625	180	-	15 577	25 874	-	2 416 204
45.41	Stukadoorswerk	65	146	22	-	1 467	2 874	-	195 272
45.42	Schrijnwerk	325	1 247	109	-	5 392	17 841	-	933 992
45.43	Vloerafwerking en wandbekleding	141	451	4	-	2 365	277	-	368 056
45.44	Schilderen en glaszetten	228	639	32	-	5 511	3 212	-	788 249
45.45	Overige werkzaamheden in verband met de afwerking van gebouwen	51	142	13	-	842	1 670	-	130 635
45.5	Verhuur van machines voor de bouwnijverheid met bedieningspersoneel	17	94	319	15	161	48 367	1 877	36 356
45.50	Verhuur van machines voor de bouwnijverheid met bedieningspersoneel	17	94	319	15	161	48 367	1 877	36 356
	Totaal	3 664	20 720	43 520	25 214	34 634	6 587 687	4 001 541	5 765 601

(1) Ondernemingen welke 10 personen of meer tewerkstellen

(2) Vanaf januari 1999 uren gepresteerd door de werknemers (bedienden en arbeiders).

BOUWNIJVERHEID (1)

Periode : 09/2000

NACEBEL	OMSCHRIJVING	Nieuwe bestellingen (x 1000 BEF)			
		Gebouwen	Grond-, water- en wegenbouw	Voltooiing	Totaal
45.1	Het bouwrijp maken van terreinen	455 258	938 420	-	1 393 678
45.11	Slopen van gebouwen; grondverzet	455 258	868 928	-	1 324 186
45.12	Proefboren en boren	-	69 492	-	69 492
45.2	Burgerlijke en utiliteitsbouw; weg- en waterbouw	26 958 098	8 526 251	698 795	36 183 144
45.21	Algemene bouwkundige en civieltechnische werken	24 325 981	3 325 242	663 980	28 315 203
45.22	Dakbedekking en bouw van dakconstructies	1 648 686	684	18 665	1 668 035
45.23	Aanleg van spoorwegen, wegen, straten, vliegvelden en sportaccomodaties	50 902	4 015 298	11 690	4 077 890
45.24	Waterbouw	86 529	667 705	-	754 234
45.25	Overige werkzaamheden in de bouw	846 000	517 322	4 460	1 367 782
45.3	Bouwinstallatie	28 793	29 403	7 930 954	7 989 150
45.31	Elektrische installatie	20 554	13 583	3 655 974	3 690 111
45.32	Isolatiwerkzaamheden	-	-	645 454	645 454
45.33	Loodgieterswerk	8 239	3 323	3 001 582	3 013 144
45.34	Overige bouwinstallatie	-	12 497	627 944	640 441
45.4	Afwerking van gebouwen	67 150	-	5 704 128	5 771 278
45.41	Stukadoorswerk	7 417	-	374 555	381 972
45.42	Schrijnwerk	52 300	-	2 334 215	2 386 515
45.43	Vloerafwerking en wandbekleding	675	-	1 101 550	1 102 225
45.44	Schilderen en glaszetten	2 200	-	1 613 114	1 615 314
45.45	Overige werkzaamheden in verband met de afwerking van gebouwen	4 558	-	280 694	285 252
45.5	Verhuur van machines voor de bouwnijverheid met bedieningspersoneel	176 167	-	214 110	390 277
45.50	Verhuur van machines voor de bouwnijverheid met bedienings- personeel	176 167	-	214 110	390 277
	Totaal	27 685 466	9 494 074	14 547 987	51 727 527

(1) Ondernemingen welke 10 personen of meer tewerkstellen

BOUWNIJVERHEID(1)

Periode : 09/2000

NACEBEL	OMSCHRIJVING	Nieuwe bestellingen (X 1000 BEF)					Totaal	Lonen en wedden van het trimester (in 1000 BEF)
		Brussels Hoofdstedelijk Gewest	Vlaams Gewest	Waals Gewest	E.U.	Andere landen		
45.1	Het bouwrijp maken van terreinen	147 962	650 338	587 311	8 067	-	1 393 678	506 412
45.11	Slopen van gebouwen; grondverzet	133 674	604 518	577 928	8 066	-	1 324 186	466 117
45.12	Proefboren en boren	14 288	45 820	9 383	1	-	69 492	40 295
45.2	Burgerlijke en utiliteitsbouw; weg- en waterbouw	8 867 567	18 053 259	8 478 904	735 554	47 860	36 183 144	13 654 693
45.21	Algemene bouwkundige en civieltechnische werken	8 242 348	12 911 929	6 659 070	456 065	45 791	28 315 203	9 446 887
45.22	Dakbedekking en bouw van dakconstructies	189 654	993 310	442 505	42 566	-	1 668 035	665 046
45.23	Aanleg van spoorwegen, wegen, straten, vliegvelden en sportaccomodaties	239 318	2 694 543	1 119 924	24 005	100	4 077 890	2 067 816
45.24	Waterbouw	20 265	571 064	27 708	135 197	-	754 234	730 039
45.25	Overige werkzaamheden in de bouw	175 982	882 413	229 697	77 721	1 969	1 367 782	744 905
45.3	Bouwinstallatie	1 713 474	4 242 227	1 926 040	70 558	36 851	7 989 150	4 506 760
45.31	Elektrische installatie	716 211	1 893 472	1 048 409	24 911	7 108	3 690 111	2 350 500
45.32	Isolatiwerkzaamheden	146 960	364 997	121 287	12 210	-	645 454	480 195
45.33	Loodgieterswerk	646 511	1 706 942	611 168	33 035	15 488	3 013 144	1 377 184
45.34	Overige bouwinstallatie	203 792	276 816	145 176	402	14 255	640 441	298 881
45.4	Afwerking van gebouwen	1 064 193	3 386 100	1 087 990	214 027	18 968	5 771 278	2 996 821
45.41	Stukadoorswerk	114 873	185 642	72 882	3 233	5 342	381 972	232 505
45.42	Schrijnwerk	378 223	1 433 855	470 351	103 404	682	2 386 515	1 164 585
45.43	Vloerafwerking en wandbekleding	214 621	612 273	215 817	57 074	2 440	1 102 225	444 044
45.44	Schilderen en glaszetten	255 099	1 016 549	299 034	36 128	8 504	1 615 314	994 949
45.45	Overige werkzaamheden in verband met de afwerking van gebouwen	101 377	137 781	29 906	14 188	2 000	285 252	160 738
45.5	Verhuur van machines voor de bouwnijverheid met bedieningspersoneel	21 949	220 269	29 758	78 368	39 933	390 277	121 528
45.50	Verhuur van machines voor de bouwnijverheid met bedieningspersoneel	21 949	220 269	29 758	78 368	39 933	390 277	121 528
	Totaal	11 815 145	26 552 193	12 110 003	1 106 574	143 612	51 727 527	21 786 214

(1) Ondernemingen welke 10 personen of meer tewerkstellen

BOUWNIJVERHEID (1)

Periode : 10/2000

NACEBEL	OMSCHRIJVING	Aantal ondernemingen	Personeel				Uren (2)		
			Bedienden	Werklieden			Gebouwen	Grond-, water- en wegebouw	Voltooiing
				Gebouwen	Grond-, water- en wegebouw	Voltooiing			
45.1	Het bouwrijp maken van terreinen	132	325	1 092	1 736	2	173 543	266 018	323
45.11	Slopen van gebouwen; grondverzet	121	289	1 092	1 532	2	173 543	234 111	323
45.12	Proefboren en boren	11	36	-	204	-	-	31 907	-
45.2	Burgerlijke en utiliteitsbouw; weg- en waterbouw	1 961	12 142	41 727	23 374	1 001	6 085 629	3 653 616	157 681
45.21	Algemene bouwkundige en civieltechnische werken	1 285	8 635	34 935	10 092	868	5 163 314	1 571 484	136 268
45.22	Dakbedekking en bouw van dakconstructies	204	475	3 876	-	103	506 158	-	14 911
45.23	Aanleg van spoorwegen, wegen, straten, vliegvelden en sportaccommodaties	300	1 681	146	10 117	18	21 889	1 535 780	4 912
45.24	Waterbouw	36	842	76	2 172	-	10 855	399 279	-
45.25	Overige werkzaamheden in de bouw	136	509	2 694	993	12	383 413	147 073	1 590
45.3	Bouwinstallatie	748	5 590	131	44	17 978	20 041	5 293	3 324 240
45.31	Elektrische installatie	348	3 084	101	2	8 667	14 954	329	1 657 174
45.32	Isolatiwerkzaamheden	48	369	-	-	2 162	-	-	324 186
45.33	Loodgieterswerk	324	1 708	30	9	6 131	5 087	1 228	1 130 804
45.34	Overige bouwinstallatie	28	429	-	33	1 018	-	3 736	212 076
45.4	Afwerking van gebouwen	812	2 643	178	-	15 508	24 455	-	2 446 286
45.41	Stukadoorswerk	65	147	20	-	1 456	2 558	-	200 151
45.42	Schrijnwerk	325	1 247	109	-	5 388	17 080	-	959 723
45.43	Vloerafwerking en wandbekleding	143	450	4	-	2 364	438	-	373 989
45.44	Schilderen en glaszetten	228	648	32	-	5 455	2 817	-	788 310
45.45	Overige werkzaamheden in verband met de afwerking van gebouwen	51	151	13	-	845	1 562	-	124 113
45.5	Verhuur van machines voor de bouwnijverheid met bedieningspersoneel	17	98	321	14	151	53 857	2 351	35 605
45.50	Verhuur van machines voor de bouwnijverheid met bedieningspersoneel	17	98	321	14	151	53 857	2 351	35 605
	Totaal	3 670	20 798	43 449	25 168	34 640	6 357 525	3 927 278	5 964 135

(1) Ondernemingen welke 10 personen of meer tewerkstellen

(2) Vanaf januari 1999 uren gepresteerd door de werknemers (bedienden en arbeiders).

BOUWNIJVERHEID (1)

Periode : 10/2000

NACEBEL	OMSCHRIJVING	Nieuwe bestellingen (x 1000 BEF)			
		Gebouwen	Grond-, water- en wegebouw	Voltooiing	Totaal
45.1	Het bouwrijp maken van terreinen	375 629	720 823	-	1 096 452
45.11	Slopen van gebouwen; grondverzet	375 629	626 035	-	1 001 664
45.12	Proefboren en boren	-	94 788	-	94 788
45.2	Burgerlijke en utiliteitsbouw; weg- en waterbouw	23 942 320	7 953 480	473 196	32 368 996
45.21	Algemene bouwkundige en civieltechnische werken	21 572 106	2 908 175	451 189	24 931 470
45.22	Dakbedekking en bouw van dakconstructies	1 415 240	-	18 998	1 434 238
45.23	Aanleg van spoorwegen, wegen, straten, vliegvelden en sportaccomodaties	18 988	4 095 004	870	4 114 862
45.24	Waterbouw	10 541	661 552	-	672 093
45.25	Overige werkzaamheden in de bouw	925 445	288 749	2 139	1 216 333
45.3	Bouwinstallatie	28 312	16 277	7 938 004	7 982 593
45.31	Elektrische installatie	20 165	10 807	3 717 388	3 748 360
45.32	Isolatiwerkzaamheden	-	-	604 602	604 602
45.33	Loodgieterswerk	8 147	2 724	2 906 115	2 916 986
45.34	Overige bouwinstallatie	-	2 746	709 899	712 645
45.4	Afwerking van gebouwen	159 476	-	5 793 840	5 953 316
45.41	Stukadoorswerk	4 925	-	384 775	389 700
45.42	Schrijnwerk	147 578	-	2 621 536	2 769 114
45.43	Vloerafwerking en wandbekleding	1 019	-	1 229 820	1 230 839
45.44	Schilderen en glaszetten	1 899	-	1 299 245	1 301 144
45.45	Overige werkzaamheden in verband met de afwerking van gebouwen	4 055	-	258 464	262 519
45.5	Verhuur van machines voor de bouwnijverheid met bedieningspersoneel	182 313	-	157 455	339 768
45.50	Verhuur van machines voor de bouwnijverheid met bedienings- personeel	182 313	-	157 455	339 768
	Totaal	24 688 050	8 690 580	14 362 495	47 741 125

(1) Ondernemingen welke 10 personen of meer tewerkstellen

BOUWNIJVERHEID(1)

Periode : 10/2000

NACEBEL	OMSCHRIJVING	Nieuwe bestellingen (X 1000 BEF)					Totaal
		Brussels Hoofdstedelijk Gewest	Vlaams Gewest	Waals Gewest	E.U.	Andere landen	
45.1	Het bouwrijp maken van terreinen	127 667	610 422	354 319	3 811	233	1 096 452
45.11	Slopen van gebouwen; grondverzet	121 734	581 382	298 080	235	233	1 001 664
45.12	Proefboren en boren	5 933	29 040	56 239	3 576	-	94 788
45.2	Burgerlijke en utiliteitsbouw; weg- en waterbouw	7 459 577	17 629 537	6 104 217	1 131 093	44 572	32 368 996
45.21	Algemene bouwkundige en civieltechnische werken	6 473 335	12 862 640	4 569 850	985 590	40 055	24 931 470
45.22	Dakbedekking en bouw van dakconstructies	221 709	828 673	334 536	48 924	396	1 434 238
45.23	Aanleg van spoorwegen, wegen, straten, vliegvelden en sportaccommodaties	565 512	2 559 951	985 977	3 422	-	4 114 862
45.24	Waterbouw	12 841	626 237	24 443	8 572	-	672 093
45.25	Overige werkzaamheden in de bouw	186 180	752 036	189 411	84 585	4 121	1 216 333
45.3	Bouwinstallatie	1 745 383	4 028 840	2 007 542	90 628	110 200	7 982 593
45.31	Elektrische installatie	821 774	1 862 452	1 035 581	24 298	4 255	3 748 360
45.32	Isolatiwerkzaamheden	154 881	273 215	117 814	6 487	52 205	604 602
45.33	Loodgieterswerk	563 785	1 581 873	696 794	58 325	16 209	2 916 986
45.34	Overige bouwinstallatie	204 943	311 300	157 353	1 518	37 531	712 645
45.4	Afwerking van gebouwen	1 197 064	3 398 017	1 123 297	225 008	9 930	5 953 316
45.41	Stukadoorswerk	106 530	202 137	71 110	9 446	477	389 700
45.42	Schrijnwerk	489 117	1 683 372	502 244	91 831	2 550	2 769 114
45.43	Vloerafwerking en wandbekleding	238 925	675 088	224 517	89 853	2 456	1 230 839
45.44	Schilderen en glaszetten	288 485	696 661	293 084	22 139	775	1 301 144
45.45	Overige werkzaamheden in verband met de afwerking van gebouwen	74 007	140 759	32 342	11 739	3 672	262 519
45.5	Verhuur van machines voor de bouwnijverheid met bedieningspersoneel	6 160	229 971	35 874	50 775	16 988	339 768
45.50	Verhuur van machines voor de bouwnijverheid met bedienings- personeel	6 160	229 971	35 874	50 775	16 988	339 768
	Totaal	10 535 851	25 896 787	9 625 249	1 501 315	181 923	47 741 125

(1) Ondernemingen welke 10 personen of meer tewerkstellen

Statistiek van de toegestane en begonnen gebouwen

Definities van de gebruikte termen

Woongebouw

Woongebouwen zijn gebouwen die uitsluitend of hoofdzakelijk bestemd zijn voor huisvesting. In deze gebouwen moet meer dan 50% van de totale oppervlakte bestemd zijn voor huisvesting.

Niet-woongebouw

Niet-woongebouwen zijn gebouwen die uitsluitend of hoofdzakelijk bestemd zijn voor een ander gebruik dan huisvesting. In deze gebouwen moet meer dan 50% van de totale oppervlakte bestemd zijn voor een ander gebruik dan huisvesting.

Woning

De woning is het gebouw of het gedeelte van het gebouw bestemd voor de huisvesting van een gezin en als dusdanig gebruikt. Onder gezin wordt verstaan zowel het particulier (familiaal) gezin als het collectief gezin. Dit laatste omvat

- groepen van personen die samenleven in weeshuizen, in tehuizen voor bejaarden, in homes voor arbeiders, in weldadigheidsinrichtingen en in andere gestichten
- kloostergemeenschappen
- militairen in kazernes
- gevangenen in tuchthuizen

Woonvertrek

omvat : keuken, eetkamer, woonkamer, slaapkamer, veranda, bureel gebruikt voor uitoefenen van beroepen zoals arts, notaris, advocaat, architect, ..., zolder en kelder indien ze de functie van één van voorgaande vertrekken vervullen

omvat niet : badkamer, toilet, trap, gang, bergplaats, washuis, kelder, zolder, garage, bijgebouw,...

Bewoonbare oppervlakte

Deze oppervlakte is de som van de oppervlaktes van alle woonvertrekken op de verschillende niveaus.

Totale oppervlakte

Deze oppervlakte is de som van de oppervlaktes van alle vertrekken.

Volume

Het volume is het produkt van de oppervlakte van het gelijkvloers met het hoogteverschil tussen de vloer van de benedenverdieping en de halve hoogte van het dak of, indien het om een plat dak gaat, tot de bovenzijde van het dak.

Nieuwbouw

Gebouw volledig nieuw, al dan niet gelegen op een plaats waar reeds vroeger werd gebouwd.

Verbouwing

Verbouwing omvat zowel renovatie als uitbreiding van een gebouw als het plaatsen van bijgebouwen op hetzelfde stuk bouwgrond.

Om opgenomen te worden in de statistieken moet een verbouwing aan minstens één van volgende voorwaarden voldoen.

- vermeerdering of vermindering van de oppervlakte of het volume van het gebouw
- vermeerdering of vermindering van het aantal in het gebouw beschikbare woningen
- wijziging van bestemming van het gebouw
- voor bijgebouwen zoals tuinhuisjes, serres, hokken voor dieren, ... :
minimumoppervlakte 21 m² (uitzondering : garages worden altijd opgenomen)

Bouwvergunningen

volgens reële datum van uitreiking, ontbrekende informatie is bijgeschat*

* als gevolg van afrondingen kunnen de totalen verschillen van de som van de waarden van de delen

Bouwvergunningen

Woongebouwen, indeling per provincie

	België	Brussels Hfdst. Gewest	Antwer- pen	Limburg	Oost- Vlaan- deren	Vlaams Brabant	West- Vlaan- deren	Waals Brabant	Hene- gouwen	Luik	Luxem- burg	Namen
1997	34.456	331	5.155	3.620	5.563	3.843	4.449	1.400	3.373	3.751	1.210	1.761
1998	24.975	212	3.532	3.132	3.987	2.748	3.311	1.056	2.346	2.535	897	1.219
1999	29.302	344	4.149	3.191	4.525	3.367	3.853	1.317	2.924	2.960	1.165	1.520
1999												
Augustus	2.533	25	391	299	368	316	255	95	232	242	137	172
September	2.342	30	314	293	334	304	264	95	256	256	93	101
Oktober	2.302	22	296	268	407	236	334	97	241	205	68	126
November	2.187	21	321	205	346	223	290	114	261	191	108	105
December	2.650	27	380	310	380	269	613	97	211	198	80	84
2000												
Januari	2.176	22	298	238	345	244	251	102	226	245	105	99
Februari	2.406	27	356	270	409	261	291	113	249	244	76	109
Maart	2.716	27	363	287	370	313	497	121	207	285	114	131
April	2.125	14	275	228	389	229	271	116	205	207	85	107
Mei	2.613	41	403	245	379	246	312	131	261	290	165	140
Juni	2.189	20	382	213	337	201	272	106	220	239	78	122
Juli	2.375	13	335	244	432	294	355	83	215	238	70	97
Augustus	2.120	27	334	195	328	212	264	80	266	192	88	133
September	1.998	28	351	226	276	215	320	54	189	162	69	107

Niet-woongebouwen, indeling per provincie

	België	Brussels Hfdst. Gewest	Antwer- pen	Limburg	Oost- Vlaan- deren	Vlaams Brabant	West- Vlaan- deren	Waals Brabant	Hene- gouwen	Luik	Luxem- burg	Namen
1997	6.737	56	1.000	663	984	429	1.390	135	734	663	319	364
1998	6.914	69	867	630	1.125	446	1.367	197	742	772	343	356
1999	7.209	64	1.035	656	1.156	424	1.151	173	887	804	397	462
1999												
Augustus	697	6	96	53	95	35	100	18	104	77	50	63
September	634	2	95	57	111	32	102	11	65	81	47	31
Oktober	579	1	87	59	104	43	76	12	72	58	24	43
November	542	8	114	35	91	38	71	12	57	57	29	29
December	630	7	130	58	110	33	96	15	58	59	32	31
2000												
Januari	522	3	94	47	64	29	78	14	69	42	41	40
Februari	498	10	73	55	104	27	68	11	52	52	22	23
Maart	520	7	55	49	72	41	88	16	76	58	25	33
April	536	7	74	39	95	31	70	14	76	56	21	51
Mei	623	2	78	59	84	44	91	15	96	53	45	54
Juni	572	3	101	53	93	31	71	15	78	64	34	28
Juli	561	3	65	58	89	32	95	12	71	63	27	47
Augustus	558	4	74	48	70	33	78	14	77	52	36	71
September	480	5	63	58	51	24	77	17	60	52	39	32

Bouwvergunningen

Woongebouwen

	Totaal aantal		Volume (in m ³)	Oppervlakte (in m ²)		Aantal gebouwen met één woning
	Gebouwen	Woningen		Bewoonbare	Totale	
1997	34.456	50.190	30.096.144	6.473.881	9.856.661	32.126
1998	24.975	37.870	23.648.688	5.044.480	7.747.650	23.069
1999	29.302	45.297	28.271.344	5.584.366	9.383.870	27.108
1999						
Augustus	2.533	4.268	2.541.166	505.467	861.646	2.312
September	2.342	3.819	2.344.254	455.454	781.921	2.142
Oktober	2.302	3.555	2.173.917	429.517	718.105	2.128
November	2.187	3.453	2.045.527	403.291	687.421	2.018
December	2.650	4.152	2.622.635	522.183	856.105	2.437
2000						
Januari	2.176	3.483	2.202.791	416.258	731.001	2.011
Februari	2.406	4.391	2.594.645	494.523	862.924	2.186
Maart	2.716	4.135	2.536.430	501.460	859.606	2.515
April	2.125	3.617	2.269.218	428.643	751.305	1.961
Mei	2.613	3.672	2.470.901	464.430	834.262	2.447
Juni	2.189	3.528	2.236.400	434.156	745.155	1.987
Juli	2.375	3.356	2.075.181	409.542	695.313	2.207
Augustus	2.120	3.853	2.224.001	435.032	742.712	1.943
September	1.998	3.641	2.287.889	446.950	767.813	1.801

Niet-woongebouwen

	Aantal gebouwen	Volume (in m ³)	Totale oppervlakte (in m ²)
1997	6.737	39.724.704	6.637.886
1998	6.914	44.395.328	7.396.542
1999	7.209	51.449.040	8.156.526
1999			
Augustus	697	5.214.028	856.761
September	634	4.257.896	728.130
Oktober	579	4.784.376	739.963
November	542	3.560.539	690.987
December	630	5.688.187	769.563
2000			
Januari	522	3.325.659	541.295
Februari	498	3.692.438	565.098
Maart	520	4.080.178	638.653
April	536	3.951.323	630.010
Mei	623	3.630.615	567.118
Juni	572	3.574.372	669.389
Juli	561	4.087.130	724.619
Augustus	558	4.595.202	752.714
September	480	3.067.742	532.394

Bouwvergunningen

Niet-woongebouwen, indeling naar volume

	Minder dan 3000 m ³			3000 tot 9999 m ³			10000 tot 19999 m ³		
	Aantal gebouwen	Volume (in m ³)	Tot. oppervl. (in m ²)	Aantal gebouwen	Volume (in m ³)	Tot. oppervl. (in m ²)	Aantal gebouwen	Volume (in m ³)	Tot. oppervl. (in m ²)
1997	4.407	4.222.274	1.058.817	1.633	8.504.460	1.703.220	334	4.626.550	831.894
1998	4.346	4.084.380	1.018.789	1.787	9.650.733	1.912.123	391	5.544.778	1.006.572
1999	4.704	3.918.472	1.001.074	1.688	9.103.790	1.809.284	392	5.471.899	1.005.113
1999									
Augustus	469	397.123	99.651	147	770.216	163.055	36	516.303	90.020
September	404	297.648	74.693	163	812.253	171.563	38	540.393	112.399
Oktober	359	290.803	74.825	148	796.615	155.231	31	408.570	69.515
November	363	282.468	71.700	110	555.582	112.072	35	503.256	89.566
December	430	351.198	95.796	115	635.643	126.070	44	618.282	102.272
2000									
Januari	342	285.121	70.623	112	595.877	126.075	31	421.795	72.347
Februari	317	260.108	67.167	114	619.703	129.814	34	461.925	80.251
Maart	327	288.916	73.159	116	652.710	132.370	42	567.340	92.285
April	363	312.156	80.731	116	632.525	120.561	28	400.645	77.076
Mei	405	375.037	91.912	142	755.986	143.860	38	496.335	73.916
Juni	378	296.203	91.913	115	628.139	120.607	44	594.097	100.426
Juli	359	271.032	72.527	146	755.344	139.253	23	330.154	57.488
Augustus	346	304.239	74.345	140	742.606	138.532	37	528.068	83.507
September	307	247.750	69.550	123	650.656	125.673	17	234.258	49.851
20000 tot 49999 m³									
	Aantal gebouwen	Volume (in m ³)	Totale oppervlakte (in m ²)	50000 m³ en meer					
				Aantal gebouwen	Volume (in m ³)	Totale oppervlakte (in m ²)			
1997	226	6.911.297	1.119.915	137	15.487.454	1.924.040			
1998	247	7.513.589	1.315.067	143	17.632.048	2.144.095			
1999	255	7.770.380	1.319.034	169	25.220.352	3.022.975			
1999									
Augustus	27	798.838	111.964	18	2.731.683	392.077			
September	12	353.280	68.555	17	2.254.477	300.930			
Oktober	25	835.822	153.740	16	2.452.691	286.660			
November	18	502.398	81.862	15	1.716.941	335.797			
December	23	689.891	121.614	18	3.393.335	323.821			
2000									
Januari	25	697.639	109.064	12	1.325.366	163.196			
Februari	15	474.996	94.667	17	1.875.858	193.209			
Maart	23	679.216	170.427	11	1.892.160	170.421			
April	16	538.633	94.107	13	2.067.519	257.544			
Mei	23	678.433	130.348	15	1.325.034	127.092			
Juni	22	624.318	121.866	12	1.431.798	234.587			
Juli	16	487.252	80.002	17	2.243.520	375.360			
Augustus	19	598.767	83.916	15	2.421.692	372.424			
September	17	529.571	65.887	16	1.405.639	221.442			

Bouwvergunningen

Verbouwingen bij woongebouwen, indeling per provincie

	België	Brussels Hfdst. Gewest	Antwer- pen	Limburg	Oost- Vlaan- deren	Vlaams Brabant	West- Vlaan- deren	WaaIs Brabant	Hene- gouwen	Luik	Luxem- burg	Namen
1997	21.625	1.066	2.846	1.562	3.426	1.949	2.956	945	2.443	2.674	691	1.067
1998	23.449	1.028	3.084	1.924	4.128	2.401	3.106	980	2.419	2.684	641	1.054
1999	25.827	1.001	3.714	2.179	4.028	2.589	3.571	1.235	2.601	2.901	734	1.286
1999												
Augustus	2.381	118	319	229	280	225	294	83	262	314	90	166
September	2.160	78	300	243	332	185	275	109	207	254	78	97
Oktober	2.164	81	292	184	386	198	246	88	245	255	70	117
November	1.887	72	286	129	264	201	259	100	240	197	52	85
December	2.069	67	329	166	360	195	281	104	197	229	53	86
2000												
Januari	1.927	89	265	163	331	172	282	80	188	185	68	101
Februari	2.253	100	326	170	417	247	357	78	211	218	43	83
Maart	2.252	91	354	217	398	210	339	110	189	211	58	73
April	2.195	85	329	126	489	201	312	81	237	195	63	77
Mei	2.561	81	417	213	422	216	379	137	247	247	80	123
Juni	2.446	86	431	175	442	218	323	98	219	271	79	104
Juli	2.081	71	335	176	309	212	264	89	204	281	73	69
Augustus	2.272	98	361	154	420	165	297	76	229	268	79	125
September	1.988	70	284	172	319	197	281	101	202	234	52	77

Verbouwingen bij niet-woongebouwen, indeling per provincie

	België	Brussels Hfdst. Gewest	Antwer- pen	Limburg	Oost- Vlaan- deren	Vlaams Brabant	West- Vlaan- deren	WaaIs Brabant	Hene- gouwen	Luik	Luxem- burg	Namen
1997	5.334	198	882	545	914	327	945	132	443	575	185	188
1998	5.552	177	806	640	957	401	974	110	526	525	243	193
1999	6.286	207	1.110	680	1.108	488	1.059	158	480	565	205	225
1999												
Augustus	564	19	95	67	60	46	103	19	60	41	24	30
September	570	13	105	77	96	54	88	19	32	49	22	15
Oktober	568	23	103	51	113	39	100	13	40	45	18	22
November	463	17	96	50	72	36	65	18	31	43	12	22
December	566	25	121	74	112	41	64	11	43	45	14	15
2000												
Januari	479	13	84	55	92	35	84	14	38	26	17	20
Februari	509	19	75	63	106	40	103	19	27	34	12	10
Maart	499	23	87	63	90	31	99	13	37	30	10	15
April	533	13	87	52	124	31	83	17	38	55	16	15
Mei	502	18	64	59	93	50	76	8	46	44	27	15
Juni	560	9	92	56	119	42	81	12	44	61	19	24
Juli	517	13	57	64	92	43	104	15	45	45	15	22
Augustus	540	21	99	60	74	31	92	20	36	45	31	32
September	495	18	70	62	62	42	94	16	59	52	11	11

Bouwvergunningen

Woongebouwen, september 2000

	Totaal aantal		Volume (in m ³)	oppervlakte (in m ²)		Aantal ge- bouwen met één woning	Aantal verbou- wingen
	Gebouwen	Woningen		Bewoonbare	Totale		
België	1.998	3.641	2.287.889	446.950	767.813	1.801	1.988
Brussels Hoofdstedelijk Gewest	28	209	100.374	16.227	36.005	16	70
Vlaams Gewest	1.388	2.584	1.692.916	345.983	560.320	1.240	1.253
Provincie Antwerpen	351	660	420.916	95.917	140.601	306	284
Antwerpen	139	237	169.595	35.884	54.373	122	116
Mechelen	77	155	89.731	22.895	28.835	63	86
Turnhout	135	269	161.592	37.139	57.397	121	82
Provincie Limburg	226	620	399.104	86.992	143.956	194	172
Hasselt	96	288	174.552	37.035	64.883	84	92
Maaseik	70	181	120.933	24.205	40.318	55	46
Tongeren	60	151	103.621	25.753	38.757	55	35
Provincie Oost-Vlaanderen	276	369	277.994	60.068	84.268	258	319
Aalst	48	67	41.907	8.095	12.935	43	45
Dendermonde	46	58	30.633	6.597	9.645	42	41
Eeklo	14	14	9.122	2.034	2.838	14	29
Gent	92	151	145.383	32.485	43.381	84	134
Oudenaarde	21	21	17.833	3.445	5.418	21	27
Sint-Niklaas	56	58	33.120	7.413	10.052	55	42
Provincie Vlaams Brabant	215	367	277.540	39.934	89.326	192	197
Halle-Vilvoorde	130	211	153.359	23.366	50.301	119	121
Leuven	85	156	124.182	16.568	39.027	72	76
Provincie West-Vlaanderen	320	569	317.561	63.093	102.181	290	281
Brugge	70	228	115.082	21.034	37.136	52	71
Diksmuide	13	13	14.132	2.062	3.933	13	12
Ieper	38	79	33.373	6.471	11.104	36	25
Kortrijk	48	61	37.295	7.570	12.154	45	66
Oostende	28	61	27.426	6.123	9.877	22	25
Roeselare	68	68	55.130	12.114	16.962	68	53
Tielt	7	7	5.459	914	1.644	7	14
Veurne	48	51	29.669	6.805	9.373	47	15

Bouwvergunningen

Woongebouwen, september 2000 - vervolg en einde

	Totaal aantal		Volume (in m ³)	oppervlakte (in m ²)		Aantal ge- bouwen met één woning	Aantal verbou- wingen
	Gebouwen	Woningen		Bewoonbare	Totale		
Waals Gewest	581	847	494.828	84.750	171.494	545	665
Provincie Waals Brabant	54	64	47.747	7.434	14.352	52	101
Nijvel	54	64	47.747	7.434	14.352	52	101
Provincie Henegouwen	189	234	139.973	23.023	45.738	182	202
Aat	14	23	12.701	2.411	4.871	12	15
Charleroi	18	23	13.733	2.013	4.808	17	47
Bergen	25	28	16.769	2.941	5.681	24	54
Moeskroen	13	31	19.073	3.184	6.513	11	11
Zinnik	27	32	20.567	3.029	6.631	26	25
Thuin	19	19	10.465	1.907	3.783	19	17
Doomik	73	78	46.669	7.539	13.452	72	33
Provincie Luik	162	303	156.665	27.397	55.926	145	234
Hoei	24	24	17.585	2.760	5.782	24	44
Luik	77	199	87.481	15.684	31.297	68	113
Verviers	52	69	44.147	7.786	16.277	45	64
Borgworm	9	10	7.455	1.167	2.570	8	12
Provincie Luxemburg	69	71	54.323	9.425	22.369	66	52
Aarlen	14	15	12.440	2.192	5.526	13	9
Bastenaken	9	9	8.049	1.777	3.063	9	7
Marche-en-Famenne	19	19	11.421	2.145	3.989	19	15
Neufchâteau	19	20	15.323	2.089	7.287	17	12
Virton	8	8	7.090	1.221	2.504	8	9
Provincie Namen	107	177	96.126	17.476	33.117	100	77
Dinant	26	26	19.994	3.598	6.166	26	23
Namen	65	135	66.855	12.059	23.933	58	40
Philippeville	16	16	9.278	1.818	3.019	16	14

Bouwvergunningen

Niet-woongebouwen, september 2000

	Totaal aantal		Volume (in m ³)	Oppervlakte (in m ²)	
	Gebouwen	Woningen		Bewoonbare	Totale
België	480	142	3.067.742	12.073	532.394
Brussels Hoofdstedelijk Gewest	5	85	133.760	5.706	37.286
Vlaams Gewest	274	44	2.024.444	4.928	341.135
Provincie Antwerpen	63	5	362.336	962	71.053
Antwerpen	23	2	83.041	238	13.176
Mechelen	13	0	49.612	0	16.204
Turnhout	27	3	229.684	724	41.673
Provincie Limburg	58	15	379.229	2.067	60.539
Hasselt	27	3	203.851	499	35.097
Maaseik	23	10	150.650	1.273	21.080
Tongeren	8	1	24.728	296	4.362
Provincie Oost-Vlaanderen	51	18	184.699	1.155	35.288
Aalst	5	3	12.487	383	3.196
Dendermonde	4	0	51.697	0	7.203
Eeklo	6	0	5.136	0	1.131
Gent	19	0	52.210	0	10.304
Oudenaarde	8	2	27.169	177	6.403
Sint-Niklaas	10	12	36.001	595	7.053
Provincie Vlaams Brabant	24	2	272.300	223	63.012
Halle-Vilvoorde	17	0	41.473	0	12.279
Leuven	7	2	230.827	223	50.734
Provincie West-Vlaanderen	77	4	825.923	521	111.246
Brugge	8	0	58.760	0	10.355
Diksmuide	10	0	18.482	0	3.583
Ieper	6	0	12.479	0	1.742
Kortrijk	19	4	384.919	521	51.366
Oostende	9	0	41.746	0	4.707
Roeselare	12	0	30.190	0	5.898
Tielt	9	0	266.167	0	31.335
Veurne	4	0	13.182	0	2.260

Bouwvergunningen

Niet-woongebouwen, september 2000 - vervolg en einde

	Totaal aantal		Volume (in m ³)	Oppervlakte (in m ²)	
	Gebouwen	Woningen		Bewoonbare	Totale
Waals Gewest	200	12	909.626	1.438	153.976
Provincie Waals Brabant	17	4	269.106	497	39.976
Nijvel	17	4	269.106	497	39.976
Provincie Henegouwen	60	2	203.864	344	35.888
Aat	5	0	7.702	0	1.706
Charleroi	19	0	43.642	0	8.000
Bergen	14	0	18.788	0	3.993
Moeskroen	6	1	89.216	123	14.688
Zinnik	3	0	1.704	0	403
Thuin	4	1	15.406	221	2.545
Doomik	9	0	27.406	0	4.552
Provincie Luik	52	4	172.284	389	33.213
Hoei	8	2	20.865	173	3.728
Luik	24	1	97.597	124	18.801
Verviers	18	1	51.788	91	10.277
Borgworm	1	0	2.036	0	407
Provincie Luxemburg	39	1	207.001	125	31.160
Aarlen	4	0	7.603	0	1.431
Bastenaken	8	1	24.940	125	4.629
Marche-en-Famenne	8	0	154.104	0	21.277
Neufchâteau	14	0	7.030	0	1.312
Virton	5	0	13.325	0	2.512
Provincie Namen	32	1	57.373	82	13.742
Dinant	9	0	11.280	0	2.357
Namen	22	1	45.852	82	11.318
Philippeville	1	0	241	0	67

Bouwvergunningen

Niet-woongebouwen, indeling naar bestemming, september 2000

	Aantal gebouwen	Volume (in m ³)	Totale oppervlakte (in m ²)
Totaal	480	3.067.742	532.394
Land, tuinbouw, veeteelt	129	397.977	77.385
Industrie, bouwnijverheid en ambacht	124	1.469.424	194.901
Opslag, behandeling (openbare bedrijven)	3	25.252	5.066
Vervoer en communicatie	18	103.562	10.376
Zakelijke dienstverlening	7	12.843	3.664
Handel	41	337.938	60.487
Horeca	4	34.275	11.476
Persoonsverzorging	4	18.449	4.304
Openbare besturen en parastatalen	1	3.959	1.429
Partikuliere administratie	20	317.941	72.005
Cultuur en ontspanning	24	47.558	9.660
Sport	9	80.554	11.110
Parkeergarages	91	212.978	68.857

Begonnen gebouwen

volgens reële datum van begin van de werken,
ontbrekende informatie is bijgeschat*

* als gevolg van afrondingen kunnen de totalen verschillen van de som
van de waarden van de delen

Begin werkzaamheden

Woongebouwen, indeling per provincie

	België	Brussels Hfdst. Gewest	Antwer- pen	Limburg	Oost- Vlaan- deren	Vlaams Brabant	West- Vlaan- deren	Waals Brabant	Hene- gouwen	Luik	Luxem- burg	Namen
1997	32.069	276	4.854	3.377	5.181	3.546	4.313	1.386	3.147	3.304	1.099	1.585
1998	27.372	239	3.994	3.245	4.341	3.101	3.456	1.145	2.451	3.021	1.086	1.294
1999	27.273	290	3.870	3.041	4.326	3.249	3.492	1.310	2.677	2.685	917	1.415
1999												
Augustus	2.719	25	379	302	377	356	292	165	265	295	107	157
September	2.686	33	357	276	419	358	348	106	284	273	108	123
Oktober	2.350	22	344	279	317	266	277	113	276	231	90	133
November	2.053	28	321	205	344	244	304	80	180	173	74	100
December	1.643	26	253	156	265	191	259	81	172	127	51	63
2000												
Januari	1.674	12	253	204	273	184	227	82	159	148	61	72
Februari	2.408	28	326	216	376	260	570	85	197	185	72	93
Maart	2.636	21	399	301	433	307	301	118	251	283	101	121
April	2.507	28	378	303	376	258	332	115	219	274	91	135
Mei	2.444	24	281	289	392	284	350	117	241	254	106	109
Juni	2.060	24	254	261	331	207	279	98	223	200	77	106
Juli	1.338	13	198	152	210	114	186	57	116	160	57	75
Augustus	1.957	22	140	223	375	230	262	84	183	228	75	134
September	1.761	23	122	182	288	204	301	86	214	179	53	110

Niet-woongebouwen, indeling per provincie

	België	Brussels Hfdst. Gewest	Antwer- pen	Limburg	Oost- Vlaan- deren	Vlaams Brabant	West- Vlaan- deren	Waals Brabant	Hene- gouwen	Luik	Luxem- burg	Namen
1997	6.396	48	852	633	995	437	1.348	162	652	676	284	305
1998	6.537	64	894	589	1.022	421	1.294	177	657	700	386	334
1999	6.512	66	887	601	1.072	408	1.149	166	783	697	293	393
1999												
Augustus	598	11	70	37	99	38	100	19	68	83	34	39
September	655	5	80	50	108	38	131	19	80	76	31	38
Oktober	621	2	97	68	95	40	91	17	75	64	34	38
November	529	7	76	50	84	32	79	11	76	56	25	32
December	452	6	69	37	89	32	67	7	47	49	23	26
2000												
Januari	478	6	79	40	80	25	83	13	50	54	21	27
Februari	488	3	77	51	79	31	86	13	52	47	20	28
Maart	523	6	79	54	91	40	73	15	55	49	26	36
April	535	6	76	38	77	28	84	19	68	61	47	30
Mei	533	8	75	47	101	27	91	9	53	55	25	44
Juni	464	4	47	45	75	33	66	14	66	54	27	34
Juli	391	2	49	35	60	25	62	8	52	45	22	30
Augustus	486	7	43	51	80	25	84	11	66	52	25	43
September	441	3	38	43	63	27	83	12	66	42	26	39

Begin werkzaamheden

Woongebouwen

	Totaal aantal			Oppervlakte (in m ²)		Aantal gebouwen met één woning
	Gebouwen	Woningen	Volume (in m ³)	Bewoonbare	Totale	
1997	32.069	46.659	28.282.569	6.024.885	9.207.134	30.019
1998	27.372	40.835	25.306.646	5.413.922	8.278.335	25.338
1999	27.273	41.550	25.922.178	5.219.931	8.540.707	25.288
1999						
Augustus	2.719	4.337	2.655.374	527.929	882.492	2.529
September	2.686	4.001	2.515.613	492.276	836.446	2.509
Oktober	2.350	3.670	2.370.670	453.451	769.245	2.149
November	2.053	3.307	2.002.482	401.411	668.414	1.889
December	1.643	2.959	1.737.999	346.318	579.435	1.487
2000						
Januari	1.674	2.808	1.728.484	343.987	567.745	1.523
Februari	2.408	3.619	2.144.546	427.095	710.643	2.247
Maart	2.636	3.896	2.523.345	493.058	841.583	2.448
April	2.507	4.049	2.610.894	502.294	860.482	2.285
Mei	2.444	3.811	2.399.499	458.626	797.378	2.278
Juni	2.060	2.952	1.971.303	375.761	653.144	1.920
Juli	1.338	2.157	1.411.315	270.275	470.000	1.240
Augustus	1.957	2.816	1.869.586	360.991	626.685	1.828
September	1.761	2.902	1.836.191	361.549	624.696	1.633

Niet-woongebouwen

	Aantal gebouwen	Volume (in m ³)	Totale oppervlakte (in m ²)
1997	6.396	36.970.465	6.193.526
1998	6.537	41.574.818	6.869.167
1999	6.512	46.574.156	7.307.994
1999			
Augustus	598	3.866.905	699.658
September	655	3.646.932	645.485
Oktober	621	5.696.731	835.499
November	529	3.929.962	612.332
December	452	3.040.232	503.200
2000			
Januari	478	3.829.586	567.112
Februari	488	3.949.887	623.664
Maart	523	3.606.033	596.575
April	535	3.033.132	546.923
Mei	533	3.635.612	548.959
Juni	464	2.955.217	455.393
Juli	391	2.587.032	437.927
Augustus	486	3.705.998	748.555
September	441	2.682.235	441.471

Begin werkzaamheden

Niet-woongebouwen, indeling naar volume

	Minder dan 3000 m ³			3000 tot 9999 m ³			10000 tot 19999 m ³		
	Aantal gebouwen	Volume (in m ³)	Tot. oppervl. (in m ²)	Aantal gebouwen	Volume (in m ³)	Tot. oppervl. (in m ²)	Aantal gebouwen	Volume (in m ³)	Tot. oppervl. (in m ²)
1997	4.224	4.085.840	1.032.936	1.512	7.829.326	1.566.219	330	4.598.121	818.686
1998	4.195	3.922.831	974.405	1.627	8.720.503	1.718.782	347	4.914.283	881.738
1999	4.145	3.634.256	921.500	1.626	8.797.436	1.760.343	357	5.006.655	910.048
1999									
Augustus	368	326.165	83.402	153	832.542	167.645	35	484.754	91.188
September	422	384.958	94.345	177	975.636	192.853	25	363.525	65.776
Oktober	389	301.335	76.195	147	770.031	150.489	40	554.167	100.110
November	324	267.062	68.354	146	782.853	162.145	31	459.837	85.036
December	305	267.235	68.054	89	488.856	100.210	36	501.640	79.951
2000									
Januari	312	256.527	66.111	104	589.727	119.913	28	389.741	73.205
Februari	311	275.756	69.953	110	599.407	123.267	30	407.755	70.267
Maart	343	286.829	76.655	109	571.766	121.551	38	533.035	90.774
April	352	279.742	69.952	122	650.604	129.425	34	464.354	105.184
Mei	343	311.634	81.938	120	643.555	128.134	38	546.719	91.380
Juni	305	275.454	68.380	106	575.964	112.725	26	358.185	54.153
Juli	261	231.228	59.341	85	447.909	87.005	23	319.704	53.274
Augustus	307	258.153	68.206	119	649.527	127.613	30	399.465	73.013
September	301	255.758	65.223	98	529.400	101.524	21	286.866	48.094
20000 tot 49999 m³									
	Aantal gebouwen	Volume (in m ³)	Totale oppervlakte (in m ²)	50000 m³ en meer					
				Aantal gebouwen	Volume (in m ³)	Totale oppervlakte (in m ²)			
1997	205	6.239.491	1.020.970	125	14.219.547	1.754.793			
1998	225	7.013.605	1.209.910	141	17.007.254	2.084.588			
1999	238	7.209.972	1.223.591	149	21.937.007	2.493.203			
1999									
Augustus	31	897.034	163.290	12	1.327.441	194.191			
September	19	593.819	88.160	12	1.330.339	204.418			
Oktober	20	604.372	108.663	25	3.468.097	400.118			
November	16	481.873	92.790	12	1.939.745	204.081			
December	11	337.885	58.887	10	1.445.794	196.192			
2000									
Januari	23	664.989	113.694	11	1.930.208	194.288			
Februari	17	466.721	77.570	20	2.201.322	282.708			
Maart	21	617.484	116.299	12	1.598.027	191.407			
April	18	533.701	126.939	10	1.105.554	115.548			
Mei	19	590.061	104.078	13	1.544.486	143.537			
Juni	16	486.102	76.690	11	1.260.508	143.521			
Juli	13	435.640	77.711	9	1.153.549	160.666			
Augustus	19	590.819	103.573	12	1.809.530	376.246			
September	14	381.550	62.099	7	1.229.929	164.622			

Begin werkzaamheden

Verbouwingen bij woongebouwen, indeling per provincie

	België	Brussels Hfdst. Gewest	Antwer- pen	Limburg	Oost- Vlaan- deren	Vlaams Brabant	West- Vlaan- deren	Waals Brabant	Hene- gouwen	Luik	Luxem- burg	Namen
1997	19.882	981	2.608	1.361	3.273	1.786	2.703	839	2.204	2.481	641	1.005
1998	22.472	1.023	2.896	1.753	3.880	2.212	2.973	923	2.290	2.759	754	1.011
1999	23.705	977	3.354	2.016	3.765	2.421	3.344	1.119	2.345	2.606	593	1.166
1999												
Augustus	2.400	77	361	201	375	238	319	113	239	296	64	117
September	2.301	112	302	198	350	236	332	104	229	244	66	128
Oktober	2.179	87	324	194	309	221	305	120	214	241	60	103
November	1.841	67	289	151	262	184	261	75	188	198	67	101
December	1.526	62	217	132	253	147	192	74	164	166	42	76
2000												
Januari	1.585	57	248	136	260	147	244	79	152	163	40	60
Februari	1.715	80	264	120	289	180	256	80	160	171	42	73
Maart	2.192	81	309	202	385	223	301	104	209	229	51	99
April	2.242	107	352	165	404	237	334	82	206	227	48	79
Mei	2.195	92	284	188	392	194	327	113	222	216	57	111
Juni	2.018	82	248	166	367	209	290	95	197	201	64	99
Juli	1.650	64	226	138	274	131	255	64	165	213	50	70
Augustus	1.972	82	160	147	383	191	298	79	204	265	59	104
September	1.760	76	138	153	330	159	307	72	168	223	48	84

Verbouwingen bij niet-woongebouwen, indeling per provincie

	België	Brussels Hfdst. Gewest	Antwer- pen	Limburg	Oost- Vlaan- deren	Vlaams Brabant	West- Vlaan- deren	Waals Brabant	Hene- gouwen	Luik	Luxem- burg	Namen
1997	4.809	174	748	522	840	282	833	115	410	520	174	189
1998	5.240	175	813	561	886	364	913	114	464	538	245	170
1999	5.635	198	927	593	1.001	430	992	145	480	496	173	202
1999												
Augustus	514	17	80	50	80	40	95	12	48	52	20	20
September	585	25	95	56	99	55	117	21	42	41	20	14
Oktober	547	15	86	67	93	40	95	13	53	53	15	18
November	483	22	98	50	80	37	78	12	36	36	16	18
December	423	13	78	50	86	29	57	17	35	32	11	15
2000												
Januari	446	15	84	54	78	34	78	10	31	35	13	14
Februari	457	16	80	47	91	33	85	12	29	41	10	12
Maart	495	19	86	68	84	43	89	15	28	34	14	15
April	480	25	81	55	92	29	78	13	29	47	12	19
Mei	495	20	64	55	100	39	81	15	36	47	21	17
Juni	460	17	67	57	86	45	72	8	35	44	16	13
Juli	380	8	51	37	80	31	69	7	31	42	11	14
Augustus	456	19	50	44	85	37	82	11	33	59	15	22
September	457	22	46	49	74	34	93	17	38	52	16	15

Begin werkzaamheden

Woongebouwen, september 2000

	Totaal aantal		Volume (in m ³)	Oppervlakte (in m ²)		Aantal ge- bouwen met één woning	Aantal verbou- wingen
	Gebouwen	Woningen		Bewoonbare	Totale		
België	1.761	2.902	1.836.191	361.549	624.696	1.633	1.760
Brussels Hoofdstedelijk Gewest	23	210	76.247	18.179	34.591	12	76
Vlaams Gewest	1.097	1.905	1.236.620	250.415	406.901	1.009	1.087
Provincie Antwerpen	122	240	169.617	37.449	56.804	107	138
Antwerpen	46	122	82.381	18.952	27.967	38	68
Mechelen	28	44	28.460	6.427	9.441	25	35
Turnhout	48	74	58.815	12.071	19.398	44	34
Provincie Limburg	182	374	248.891	52.854	82.501	162	153
Hasselt	95	252	152.094	32.756	49.607	83	80
Maaseik	56	72	59.901	12.100	19.860	52	28
Tongeren	31	49	36.911	7.999	13.043	26	45
Provincie Oost-Vlaanderen	288	397	248.058	51.395	78.047	266	330
Aalst	71	97	51.969	11.249	16.735	67	40
Dendermonde	40	48	31.294	6.659	10.153	38	50
Eeklo	15	16	12.369	2.433	3.983	15	28
Gent	87	127	82.981	17.474	25.931	81	129
Oudenaarde	21	31	20.702	4.136	6.195	19	28
Sint-Niklaas	53	79	48.775	9.445	15.061	47	56
Provincie Vlaams Brabant	204	244	191.245	31.042	65.925	195	159
Halle-Vilvoorde	130	147	111.748	18.263	37.605	126	87
Leuven	74	97	79.510	12.779	28.319	69	71
Provincie West-Vlaanderen	301	650	378.809	77.675	123.625	279	307
Brugge	47	74	71.587	16.527	23.078	43	67
Diksmuide	8	12	8.416	1.478	2.656	8	16
Ieper	23	48	24.652	4.750	8.049	21	26
Kortrijk	76	132	73.060	15.779	25.522	71	78
Oostende	59	98	43.896	9.736	14.845	55	25
Roeselare	40	51	32.167	6.279	10.248	39	55
Tielt	26	29	27.605	4.336	7.989	26	15
Veurne	23	207	97.458	18.800	31.255	18	25

Begin werkzaamheden

Woongebouwen, september 2000 - vervolg en einde

	Totaal aantal		Volume (in m ³)	Oppervlakte (in m ²)		Aantal ge- bouwen met één woning	Aantal verbou- wingen
	Gebouwen	Woningen		Bewoonbare	Totale		
Waals Gewest	642	787	523.348	92.955	183.242	612	596
Provincie Waals Brabant	86	115	88.123	15.471	29.729	82	72
Nijvel	86	115	88.123	15.471	29.729	82	72
Provincie Henegouwen	214	260	157.594	28.592	54.413	203	168
Aat	18	33	17.413	3.390	6.488	15	14
Charleroi	33	40	24.373	4.391	7.906	31	40
Bergen	38	48	29.483	5.026	9.981	37	35
Moeskroen	18	21	13.403	2.530	4.942	18	12
Zinnik	36	43	26.152	4.973	9.009	33	25
Thuin	31	31	20.727	3.877	7.735	31	20
Doornik	40	43	26.068	4.406	8.353	39	22
Provincie Luik	179	223	151.587	25.653	53.149	169	223
Hoei	21	23	14.291	2.489	5.272	20	23
Luik	90	119	77.044	13.327	27.546	82	124
Verviers	44	56	42.698	6.676	14.147	42	57
Borgworm	25	26	17.575	3.162	6.185	24	19
Provincie Luxemburg	53	61	42.977	7.567	16.800	51	48
Aarlen	15	19	11.555	2.301	4.619	14	9
Bastenaken	8	9	5.916	1.103	2.132	8	10
Marche-en-Famenne	10	13	11.740	1.567	4.495	10	11
Neufchâteau	9	9	6.914	1.207	2.818	9	11
Virton	11	11	6.853	1.390	2.737	11	7
Provincie Namen	110	128	83.068	15.673	29.151	106	84
Dinant	31	32	24.588	4.580	8.406	31	18
Namen	59	77	44.252	8.310	15.983	56	51
Philippeville	19	20	14.233	2.783	4.762	19	14

Begin werkzaamheden

Niet-woongebouwen, september 2000

	Totaal aantal		Volume (in m ³)	Oppervlakte (in m ²)	
	Gebouwen	Woningen		Bewoonbare	Totale
België	441	71	2.682.235	8.431	441.471
Brussels Hoofdstedelijk Gewest	3	16	37.311	1.097	10.538
Vlaams Gewest	254	39	1.662.360	5.856	290.328
Provincie Antwerpen	38	4	517.451	703	86.030
Antwerpen	14	1	169.447	213	26.317
Mechelen	9	1	95.611	179	18.493
Turnhout	16	2	252.399	311	41.221
Provincie Limburg	43	9	205.821	1.333	33.776
Hasselt	15	4	115.401	755	16.012
Maaseik	16	2	49.759	293	10.585
Tongeren	12	3	40.667	284	7.179
Provincie Oost-Vlaanderen	63	15	326.413	1.514	55.773
Aalst	8	3	44.389	230	8.746
Dendermonde	8	2	30.289	171	5.713
Eeklo	8	0	25.922	31	4.216
Gent	18	5	96.649	366	16.062
Oudenaarde	7	2	55.181	312	8.612
Sint-Niklaas	14	3	73.995	404	12.426
Provincie Vlaams Brabant	27	2	261.277	865	55.887
Halle-Vilvoorde	19	1	177.592	794	40.658
Leuven	8	1	83.687	71	15.229
Provincie West-Vlaanderen	83	9	351.708	1.440	58.914
Brugge	11	2	55.668	349	6.398
Diksmuide	6	0	12.028	1	2.265
Ieper	12	1	35.382	236	5.926
Kortrijk	14	1	93.855	107	15.748
Oostende	3	0	10.702	19	1.903
Roeselare	17	4	75.799	716	14.229
Tielt	17	0	56.680	10	10.575
Veurne	3	0	11.608	1	1.871

Begin werkzaamheden

Niet-woongebouwen, september 2000 - vervolg en einde

	Totaal aantal		Volume (in m ³)	Oppervlakte (in m ²)	
	Gebouwen	Woningen		Bewoonbare	Totale
Waals Gewest	184	16	983.525	1.479	140.622
Provincie Waals Brabant	12	1	56.170	139	9.925
Provincie Henegouwen	66	2	161.379	255	27.327
Aat	3	0	9.643	21	1.655
Charleroi	18	0	31.861	35	6.302
Bergen	11	0	17.815	45	3.464
Moeskroen	3	1	28.939	67	4.100
Zinnik	13	0	28.636	21	4.618
Thuin	8	0	10.077	36	1.980
Doomik	11	0	34.416	29	5.209
Provincie Luik	42	1	258.153	85	38.892
Hoei	6	0	28.831	34	5.129
Luik	16	0	166.688	30	21.991
Verviers	18	0	54.474	20	10.085
Borgworm	3	0	8.166	2	1.688
Provincie Luxemburg	26	7	438.655	621	49.997
Aarlen	3	1	19.302	38	4.301
Bastenaken	5	1	350.022	134	33.870
Marche-en-Famenne	6	0	20.158	15	3.251
Neufchâteau	8	1	32.789	90	5.559
Virton	4	4	16.388	344	3.016
Provincie Namen	39	4	69.188	378	14.515
Dinant	12	1	21.947	155	4.719
Namen	18	2	33.833	109	7.026
Philippeville	9	1	13.409	115	2.770

Begin werkzaamheden

Niet-woongebouwen, indeling naar bestemming, september 2000

	Aantal gebouwen	Volume (in m ³)	Totale oppervlakte (in m ²)
Totaal	441	2.682.235	441.471
Land, tuinbouw, veeteelt	120	586.136	107.368
Industrie, bouwnijverheid en ambacht	107	1.389.819	176.153
Opslag, behandeling (openbare bedrijven)	6	18.679	3.211
Vervoer en communicatie	10	9.779	1.545
Zakelijke dienstverlening	3	7.772	2.216
Handel	39	193.896	39.706
Horeca	3	11.878	3.688
Persoonsverzorging	6	7.590	1.995
Openbare besturen en parastatalen	1	7.080	2.051
Partikuliere administratie	20	243.894	56.303
Cultuur en ontspanning	21	120.121	26.516
Sport	7	21.344	4.583
Parkeergarages	95	61.343	14.966
Andere (kerk, kapel)	2	4.036	1.247

Statistische domeinen

-  Algemeen
-  Grondgebied en leefmilieu
-  Bevolking
-  Samenleving
-  Economie en financiën
-  Landbouw en aanverwante activiteiten
-  Industrie
-  Diensten, handel en vervoer

NIS NATIONAAL INSTITUUT VOOR DE STATISTIEK
B-1000 Brussel
tel. 02/548.63.65 - 02/548.63.66
fax 02/548.63.67

<http://statbel.fgov.be>

300 BEF | 7,44 €
ISSN 0772 - 7690