



maandschrift | nr 11

november 2000

Industriële statistieken

INDUSTRIËLE STATISTIEKEN

2000

MAANDSCHRIFT

NOVEMBER Nr 11

Verkrijgbaar bij het **NATIONAAL INSTITUUT VOOR DE STATISTIEK**

29^{ste} JAARGANG

Leuvenseweg 44 - B-1000 Brussel
Italiëlei 124, bus 85 - B-2000 Antwerpen
Coupure rechts 620 - B-9000 Gent

Dit nummer : 300 BEF - 7,44 €
Abonnement : 2300 BEF - 57,02 €

Postrekening Nr 679-2005886-23 van het
NIS, Leuvenseweg 44 - B-1000 Brussel
website: <http://statbel.fgov.be>

CONVENTIONELE TEKENS

Gegevens ontbreken	..
0 of minder dan de helft van de gebruikte eenheid	-
Voorlopige cijfers	(*)
Verbeterde cijfers	-
De komma wordt gebruikt om de eenheden af te zonderen van de decimalen	,
Niet publiceerbaar om reden van vertrouwelijkheid	# #

Auteursrecht voorbehouden

Het reproduceren van de inhoud van deze publicatie is niet toegelaten, noch geheel, noch gedeeltelijk, noch in de oorspronkelijke, noch in bewerkte vorm, tenzij met schriftelijke machtiging vanwege het **Nationaal Instituut voor de Statistiek**.

Het gebruiken van de inhoud van deze publicatie als toelichting of bewijsvoering in een artikel, een boekbespreking of een boek is toegestaan, mits de bron duidelijk en nauwkeurig wordt vermeld.

Verantwoordelijke uitgever : Claude Cheruy, Leuvenseweg 44, 1000 Brussel
Logo NIS : J.M. Ledoux

INHOUDSOPGAVE

MAANDSTATISTIEKEN

I. Conjunctuurindicatoren :

A. Productie-indexen : september 2000

Bruto productie-indexen :

België	9
Grafieken	22

Bruto productie-indexen :

Vlaanderen	26
Wallonië	30
Brussel	34
Grafieken	38

B. Afzetprijnsindexen binnenlandse markt :

- september 2000	40
------------------	----

II. Industriële productie in absolute cijfers : NIET PRODCOM

Zuivelnijverheid : juni 2000	52
------------------------------	----

Nijverheid van de petroleumderivaten : juni 2000	54
--	----

Cokesfabrieken : september 2000	54
---------------------------------	----

Netto-productie, invoer en uitvoer van gas : - juni 2000	55
---	----

Ijzer- en staalnijverheid : september 2000	56
--	----

Elektriciteit : september 2000	58
--------------------------------	----

Waterdistributie : september 2000	58
-----------------------------------	----

III. Maandstatistiek van de industriële productie : PRODCOM (vanaf 1/1/94)

A. Verdeling van de waarde van de productie volgens de hoofdactiviteit van de vestiging : september 2000	62
---	----

B. Verdeling van de tewerkstelling volgens de hoofdactiviteit van de vestiging : september 2000	74
--	----

C. Waarde van de bestellingen voor bepaalde bedrijfstakken volgens de hoofdactiviteit van de vestiging : - september 2000	94
---	----

D. Leveringen in waarde en in hoeveelheid volgens de CPA en de Prodcop lijst : - juli 2000	96
--	----

IV Maandstatistiek van de industrie NIET-PRODCOM (vanaf 1/1/94)

A. Omzet : september 2000	158
---------------------------	-----

B. Tewerkstelling : september 2000	160
------------------------------------	-----

V. Maandstatistiek van de bouwnijverheid : personeel en nieuwe bestellingen (vanaf 1/1/95) : oktober 1999 tot september 2000

	164
--	-----

STATISTIEK VAN DE BOUWVERGUNNINGEN

Augustus 2000

- Woongebouwen - Indeling per provincie	207
---	-----

- Niet-woongebouwen - Indeling per provincie	207
--	-----

- Woongebouwen	208
----------------	-----

- Niet-woongebouwen	208
---------------------	-----

- Niet-woongebouwen - Indeling naar volume	209
--	-----

- Verbouwingen bij woongebouwen - Indeling per provincie	210
---	-----

- Verbouwingen bij niet-woongebouwen - Indeling per provincie	210
--	-----

- Woongebouwen - Indeling per arrondissement	211
--	-----

- Niet-woongebouwen - Indeling per arrondissement	213
--	-----

- Niet-woongebouwen - Indeling naar bestemming	215
---	-----

STATISTIEK VAN DE BEGONNEN GEBOUWEN VOLGENS REELE DATUM VAN START VAN WERKZAAMHEDEN

- Woongebouwen - Indeling per provincie	219
---	-----

- Niet-woongebouwen - Indeling per provincie	219
--	-----

- Woongebouwen	220
----------------	-----

- Niet-woongebouwen	220
---------------------	-----

- Niet-woongebouwen - Indeling naar volume	221
--	-----

- Verbouwingen bij woongebouwen - Indeling per provincie	222
---	-----

- Verbouwingen bij niet-woongebouwen - Indeling per provincie	222
--	-----

- Woongebouwen - Indeling per arrondissement	223
--	-----

- Niet-woongebouwen - Indeling per arrondissement	225
--	-----

- Niet-woongebouwen - Indeling naar bestemming	227
---	-----

MAANDSTATISTIEKEN

Productie-indexen

Beknopte methodologie

Definities

De productie-index meet in het ideale geval maandelijks de *toegevoegde waarde tegen factorkosten*, uitgedrukt als een Laspeyres volume-index. In de praktijk moet dit ideaal benaderd worden via ofwel inputgegevens (de inzet van grondstoffen, energie of arbeid), ofwel outputgegevens (productie in hoeveelheid, productie in gedeflateerde waarde of leveringen in gedeflateerde waarde, van alle producten of een selectie).

De productie-index is de belangrijkste conjunctuurindicator. Hij heeft twee belangrijke functies:

- het *volgen van de conjunctuurcyclus*, zo snel en accuraat mogelijk, en vooral het zo vroeg mogelijk detecteren van de omslagpunten in de curve;
- het *registreren van de evolutie van de productie*, over langere periodes, zo gedetailleerd mogelijk.

Om de tegenstrijdige doelstellingen van snelheid enerzijds en kwaliteit en volledigheid anderzijds te verzoenen, wordt zo vroeg mogelijk (binnen een maand en 15 kalenderdagen) een *voorlopige index* berekend, desnoods op onvolledige gegevens en enkel op algemeen niveau; later, in principe na 3 maanden en 15 kalenderdagen, komt er een *definitieve index* voor alle activiteiten en gewesten op basis van volledige en goed gecontroleerde data.

Soorten productie-indexen

Alle indexen worden uitgedrukt tegenover een basisjaar (op dit ogenblik 1995), dat om de vijf jaar geactualiseerd wordt.

Activiteiten. - Productie-indexen worden berekend voor het totaal en voor alle deelactiviteiten van de winning van delfstoffen, de eigenlijke (verwerkende) industrie, elektriciteit, gas en water en de bouwnijverheid; samen vormen die de totale industrie. Er zijn productie-indexen tot een heel gedetailleerd niveau (bv. voor 'Specerijen, sausen en kruiden'), en ook voor de hoofdindustriegroepen (intermediaire goederen, investeringsgoederen, duurzame en niet-duurzame consumptiegoederen).

Gewesten. - Naast de productie-indexen voor België, worden ook gewestelijke indexen berekend voor Vlaanderen, Wallonië en Brussel.

Types van indexen. - Vanuit de onbewerkte *bruto indexen* worden achtereenvolgens afgeleid: *indexen per werkdag* (na verwijdering van de invloed van de ongelijke duur en samenstelling van de maanden), *seizoengezuiverde indexen* (ook seizoenschommelingen uitgezuiverd) en *trends* (ook toevallige schommelingen weg, zodat alleen nog de fundamentele trend van de conjunctuur overblijft).

Berekeningsmethodes

De basisinformatie voor het berekenen van de productie-indexen wordt gehaald uit de maandelijks enquêtes van het NIS, die de gegevens verzamelen van zo'n elfduizend lokale eenheden van economische activiteit. Om de totale industrie af te dekken, worden die waar nodig aangevuld met gegevens uit administratieve en andere bronnen.

Welke basisinformatie bij de indexberekening gebruikt wordt, voor een bepaalde activiteit, hangt af van de *aard van de activiteit* en van de *beschikbaarheid van gegevens*. Dat levert 4 mogelijkheden op, in afnemende mate van voorkeur: de gedeflateerde waarde van de productie, de ingezette grondstoffen, de gedeflateerde waarde van de leveringen of de gewerkte uren. De gedeflateerde waarde van de leveringen wordt het meest gebruikt.

De productie-index is een Laspeyres kettingindex. Daartoe wordt eerst een *elementaire index (vorig jaar=100)* berekend: voor elke deelactiviteit wordt de basisinformatie van een bepaalde berekeningsmaand gedeeld door het gemiddelde van het voorgaande jaar. Via wegingen worden die elementaire indexen dan samengebundeld tot *aggregaten (vorig jaar=100)*. Door al die indexen vorig jaar=100 te vermenigvuldigen met het overeenstemmende gemiddelde van het voorgaande jaar met het basisjaar 1995=100, worden deze vervolgens omgezet in *bruto indexen (1995=100)*.

Die bruto indexen leveren tenslotte, na het verwijderen van diverse componenten via het berekeningsprogramma TRAMO/SEATS, respectievelijk *indexen per werkdag (1995=100)*, *seizoengezuiverde indexen (1995=100)* en *trends (1995=100)* op.

De wegingen waarmee de elementaire indexen (vorig jaar=100) worden geaggregeerd, moeten zo precies mogelijk de toegevoegde waarden van de diverse activiteiten in het voorgaande jaar weerspiegelen. Elk jaar worden ze herberekend aan de hand van de recentste toegevoegde waarden van de diverse activiteiten voor België en de drie gewesten. Door een jaarlijkse aanpassing van de wegingen kunnen de structurele veranderingen in de industrie heel nabij opgevolgd worden.

Verspreiding

Maandelijks maakt de Eenheid Conjunctuur-indicatoren een persbericht over de nieuwe productie-indexen in het Nederlands, Frans, Engels en Duits. Dat wordt gratis verspreid, meest via e-mail, naar de pers en naar andere geïnteresseerden. De laatste versie bevindt zich op de NIS-website (http://statbel.fgov.be/production_nl.htm).

Heel gedetailleerde gegevens voor België en de gewesten kunnen tegen betaling geleverd worden, op papier of elektronisch. Vraag onze tarieven.

De productie-indexen worden ook gepubliceerd, in een toenemende mate van detail, in de NIS-publicaties *Weekbericht*, *Statistisch Tijdschrift* en *Industriële Statistieken*.

Een elektronische datashop en een gespecialiseerde publicatie voor de conjunctuurindicatoren (waaronder de productie-indexen) worden gepland.

België : bruto productie-indexen (1995=100)

	Totale industrie (10-45)	Totale industrie (zonder bouwnijverheid) (10-41)	Intermediaire goederen	Energie	Intermediaire goederen, zonder energie	Investerings- goederen
1996	100.8	100.8	103.2	--	--	101.0
1997	105.0	105.4	109.9	--	--	102.4
1998	108.2	108.9	114.0	--	--	107.5
1999	110.0	110.1	117.6	--	--	106.1
1998						
Oktober	119.4	118.0	121.5	--	--	119.9
November	107.0	109.1	114.8	--	--	104.8
December	101.1	106.7	106.5	--	--	110.1
1999						
Januari	101.6	102.0	112.2	--	--	91.0
Februari	99.8	102.3	110.0	--	--	95.9
Maart	119.6	118.9	125.9	--	--	119.4
April	110.7	110.5	118.8	--	--	109.1
Mei	105.0	104.6	113.7	--	--	99.3
Juni	121.4	118.0	123.9	--	--	128.0
Juli	87.3	94.5	104.6	--	--	76.9
Augustus	104.4	101.1	108.4	--	--	96.6
September	122.4	119.3	123.9	--	--	118.3
Oktober	121.6	119.4	125.8	--	--	117.4
November	115.9	116.1	124.9	--	--	106.9
December	110.9	114.7	119.7	--	--	114.5
2000						
Januari	103.5	106.3	120.7	--	--	90.0
Februari	114.9	114.3	124.4	--	--	107.3
Maart	128.0	126.8	136.3	--	--	131.5
April	112.4	113.2	123.6	--	--	112.7
Mei	122.7	120.2	127.9	--	--	124.0
Juni	117.7	117.3	124.5	--	--	121.8
Juli	90.7	100.4	108.9	--	--	102.3
Augustus	110.2	107.5	116.8	--	--	101.4
September	119.5	117.6	127.4	--	--	109.4
	Duurzame consumptiegoederen	Niet-duurzame consumptiegoederen	Consumptiegoederen	Winning van delfstoffen (10-14)	Industrie (15-37)	Voedings- en genotmiddelen (15-16)
1996	96.2	97.2	97.0	106.7	100.5	100.4
1997	94.5	100.7	99.6	113.4	105.4	105.1
1998	95.7	101.6	100.6	116.5	108.4	107.4
1999	92.9	99.7	98.6	125.2	109.6	103.1
1998						
Oktober	109.8	110.4	110.4	135.8	117.8	117.5
November	101.8	101.5	101.6	102.6	107.6	106.4
December	107.0	105.5	105.8	92.6	103.7	111.7
1999						
Januari	87.2	91.7	90.9	93.5	99.7	94.9
Februari	94.6	92.3	92.8	93.7	100.6	93.9
Maart	105.0	105.3	105.3	132.6	118.4	107.9
April	91.4	97.0	96.1	133.3	110.0	99.6
Mei	80.4	93.0	90.8	125.7	104.6	98.0
Juni	98.6	100.1	100.0	153.5	119.8	98.7
Juli	65.7	91.4	86.7	102.3	93.7	100.2
Augustus	65.7	95.4	90.0	128.6	101.2	102.8
September	112.7	110.5	111.0	153.3	121.1	110.2
Oktober	105.2	109.2	108.5	140.0	119.4	111.7
November	104.7	105.7	105.6	136.0	114.7	110.7
December	104.6	105.6	105.5	110.1	113.1	109.6
2000						
Januari	84.1	92.1	90.7	105.0	104.6	93.0
Februari	99.4	99.7	99.7	119.3	114.6	99.9
Maart	107.9	104.8	105.5	147.9	127.5	105.9
April	87.6	95.4	94.1	139.1	113.7	98.1
Mei	93.0	105.0	102.9	157.5	122.5	110.7
Juni	93.2	101.5	100.1	150.7	119.3	106.7
Juli	68.5	86.6	83.3	92.7	101.4	96.2
Augustus	73.2	100.2	95.3	142.0	108.6	111.2
September	102.3	104.0	103.8	158.1	119.3	112.0

België : bruto productie-indexen (1995=100) - vervolg

	Chemische, rubberen kunststofnijverheid (24-25)	Metaalverwerking (28-35)	Elektrische en elektronische apparaten (30-33)	Transportmiddelen (34-35)	Elektriciteit, gas en water (40-41)	Winning van steenkool, bruinkool en turf (10)
1996	102.7	101.0	102.4	98.7	103.6	65.8
1997	113.8	105.0	111.8	97.8	105.6	71.7
1998	115.2	111.4	123.2	101.8	112.7	70.0
1999	123.0	111.8	127.0	102.2	112.8	86.1
1998						
Oktober	118.2	125.3	138.6	119.6	118.9	83.3
November	114.3	110.8	127.4	102.3	121.9	69.0
December	106.6	114.9	140.6	101.7	132.0	69.1
1999						
Januari	112.6	97.0	110.3	86.9	121.4	81.2
Februari	111.7	102.8	116.9	93.6	117.0	89.1
Maart	127.9	123.9	137.2	113.6	122.7	102.4
April	120.4	113.0	119.2	106.7	113.0	90.8
Mei	122.3	103.5	110.0	96.1	104.0	80.4
Juni	129.8	131.7	141.6	124.6	101.2	95.9
Juli	118.1	82.8	89.8	72.5	100.8	51.6
Augustus	116.3	98.6	116.6	89.0	98.9	85.8
September	131.2	127.6	152.2	115.3	103.0	96.7
Oktober	130.1	123.9	139.8	119.1	117.8	90.7
November	129.0	116.4	142.2	104.4	126.6	84.9
December	127.7	120.5	148.2	104.9	127.6	84.5
2000						
Januari	130.5	99.8	122.8	89.0	120.8	100.2
Februari	134.6	117.7	138.3	108.3	113.0	98.3
Maart	145.7	138.6	161.4	129.9	120.6	103.2
April	138.1	119.1	137.6	111.4	107.9	91.1
Mei	137.8	130.1	142.8	117.4	99.6	101.0
Juni	136.1	129.7	164.4	102.6	99.6	93.8
Juli	121.9	109.6	135.6	95.7	93.3	49.6
Augustus	127.0	110.1	168.0	81.0	96.4	87.3
September	140.0	120.6	168.1	95.6	101.3	104.9
	Overige winning van delfstoffen (14)	Winning van steen (14.1)	Winning van zand en klei (14.2)	Winning mineralen voor chemie en kunstmest (14.3)	Overige winning van delfstoffen, n.e.g. (14.5)	Voedingsmiddelen (15.1-15.8)
1996	110.1	86.7	124.3	96.1	# #	103.4
1997	116.8	90.5	121.5	98.8	# #	107.5
1998	120.2	96.0	119.8	124.5	# #	110.8
1999	128.8	101.9	130.4	128.7	147.9	105.3
1998						
Oktober	140.0	107.0	147.5	92.4	# #	124.4
November	105.5	87.3	104.5	66.0	# #	112.0
December	95.0	81.4	89.6	85.4	# #	117.7
1999						
Januari	95.6	80.6	89.6	103.0	# #	99.4
Februari	95.6	83.8	85.8	128.0	# #	98.3
Maart	136.1	98.4	142.4	185.5	# #	109.5
April	137.2	106.8	138.2	195.2	# #	100.8
Mei	129.5	100.8	128.4	170.7	# #	98.2
Juni	158.3	114.3	173.3	143.3	# #	95.1
Juli	105.8	82.9	104.4	100.7	# #	99.3
Augustus	132.4	103.4	138.3	87.4	# #	102.9
September	158.0	119.2	170.3	123.6	# #	113.2
Oktober	144.2	110.0	153.7	108.6	# #	116.5
November	140.2	119.6	138.9	100.0	# #	116.1
December	113.1	103.0	102.3	99.4	# #	115.0
2000						
Januari	107.3	98.5	89.5	142.8	# #	97.1
Februari	122.3	101.9	113.7	179.8	# #	103.7
Maart	152.1	108.5	156.8	235.1	# #	107.6
April	143.3	102.5	147.3	223.9	# #	99.3
Mei	162.3	106.8	177.6	227.8	# #	110.3
Juni	155.3	113.1	165.2	192.2	# #	105.6
Juli	95.8	49.3	102.2	232.8	# #	96.2
Augustus	146.4	110.9	155.0	147.1	# #	113.2
September	162.8	114.0	169.2	267.0	# #	117.0

België : bruto productie-indexen (1995=100) - vervolg

	Voedingsmiddelen en dranken (15)	Vlees en vleesproducten (15.1)	Vis en visproducten (15.2)	Groenten en fruit (15.3)	Plantaardige en dierlijke oliën en vetten (15.4)	Zuivelnijverheid (15.5)
1996	102.0	103.8	104.9	108.9	96.3	103.2
1997	106.6	111.9	117.3	111.6	95.0	105.7
1998	108.8	123.2	121.6	113.8	91.3	105.4
1999	104.6	111.0	129.8	105.2	75.3	101.4
1998						
Oktober	119.2	119.8	120.2	140.5	98.2	98.3
November	108.3	117.8	123.3	94.6	88.4	87.1
December	113.6	128.7	178.6	109.0	101.6	90.4
1999						
Januari	96.2	112.8	99.1	100.4	74.1	92.6
Februari	95.2	112.9	112.8	65.8	67.2	92.5
Maart	108.5	130.2	133.2	73.7	78.0	115.6
April	101.0	121.4	123.0	75.2	79.9	113.1
Mei	98.9	118.1	120.2	69.6	81.1	115.6
Juni	99.1	76.8	151.0	100.7	75.7	116.9
Juli	102.0	96.0	127.8	158.8	60.8	106.6
Augustus	104.7	98.2	111.9	137.5	75.6	103.3
September	111.7	112.5	128.7	136.4	71.3	95.2
Oktober	113.4	113.5	131.6	129.7	83.7	88.1
November	112.8	116.5	140.4	117.2	78.6	89.8
December	111.8	123.7	178.6	98.5	78.4	88.1
2000						
Januari	94.8	108.4	119.9	90.8	74.4	84.1
Februari	101.5	111.0	131.1	84.3	74.1	91.6
Maart	107.9	118.0	143.9	87.9	77.9	104.6
April	99.7	111.0	137.9	93.9	69.1	93.7
Mei	112.2	124.4	150.4	88.2	78.1	127.7
Juni	108.5	114.1	149.5	108.1	73.0	117.1
Juli	97.7	105.8	127.2	115.0	57.7	102.0
Augustus	113.8	125.4	126.8	137.0	77.1	101.2
September	114.7	126.4	120.8	129.3	71.9	87.2
	Maalderijen; zetmeel en zetmeelproducten (15.6)	Dierenvoer (15.7)	Overige voedingsmiddelen (15.8)	Dranken (15.9)	Tabak (16)	Textiel (17)
1996	109.0	107.7	101.5	94.2	70.9	98.9
1997	111.0	111.1	104.6	102.0	75.4	108.0
1998	114.8	114.1	105.8	97.9	78.1	108.1
1999	119.6	118.1	101.8	100.6	73.7	107.2
1998						
Oktober	129.7	118.2	129.5	89.2	84.0	120.9
November	109.1	115.0	118.5	86.9	70.4	111.5
December	104.2	122.8	119.7	90.1	75.3	94.6
1999						
Januari	109.6	113.5	93.9	79.2	67.4	104.3
Februari	105.2	110.4	99.7	78.3	67.5	105.0
Maart	128.2	126.0	105.4	102.9	90.1	120.2
April	128.4	124.4	91.4	102.4	70.9	105.5
Mei	115.9	111.4	90.3	103.1	76.1	94.0
Juni	132.9	114.4	90.4	121.1	84.5	117.1
Juli	121.9	113.9	84.1	116.8	64.9	89.5
Augustus	115.1	113.6	95.7	114.8	66.4	80.4
September	127.3	116.2	111.6	103.8	79.3	127.1
Oktober	119.3	121.9	120.0	96.4	77.3	123.6
November	117.2	122.8	120.7	94.9	71.3	117.7
December	114.6	129.6	118.7	94.2	69.2	102.5
2000						
Januari	112.3	113.7	93.5	81.4	59.2	110.5
Februari	108.7	117.6	105.9	88.3	68.7	118.8
Maart	120.8	130.1	105.2	110.1	68.7	130.3
April	113.4	112.9	94.6	102.6	67.6	104.5
Mei	129.5	123.2	103.6	124.4	79.8	122.7
Juni	123.4	114.4	97.3	126.7	71.8	115.6
Juli	124.1	109.9	84.5	107.5	66.0	86.3
Augustus	117.3	121.2	105.2	117.4	66.7	80.8
September	121.9	112.3	117.8	101.3	65.4	112.1

België : bruto productie-indexen (1995=100) - vervolg

	Bewerken en spinnen van textielvezels (17.1)	Weven van textiel (17.2)	Textielveredeling (17.3)	Confectie textiel, exclusief kleding (17.4)	Overige textielproducten (17.5)	Gebreide en gehaakte stoffen (17.6)
1996	91.0	104.2	103.3	100.6	98.9	104.2
1997	98.4	116.1	117.7	120.6	105.4	113.7
1998	92.6	123.7	118.5	131.0	101.7	129.8
1999	78.1	125.7	124.4	123.0	104.0	131.2
1998						
Oktober	103.4	147.3	124.0	137.0	112.7	154.0
November	93.0	133.2	118.1	131.2	105.5	143.2
December	74.2	106.9	108.4	128.8	88.1	115.5
1999						
Januari	87.1	123.9	112.3	123.6	96.8	142.2
Februari	85.7	122.4	118.7	115.0	100.3	129.6
Maart	93.7	146.3	142.0	133.7	113.2	141.0
April	73.4	131.8	127.9	121.0	99.1	142.7
Mei	73.0	111.5	109.8	128.5	87.7	108.5
Juni	87.4	135.6	139.0	159.5	108.8	159.2
Juli	52.2	102.1	90.8	93.1	96.2	61.2
Augustus	54.9	82.7	93.3	83.8	82.8	102.4
September	88.8	149.3	148.7	135.9	124.6	157.1
Oktober	88.6	146.5	146.9	124.0	122.9	154.7
November	82.2	141.1	131.0	138.2	115.6	148.8
December	70.7	116.0	132.7	119.7	101.1	127.7
2000						
Januari	76.8	136.5	124.5	130.4	105.4	126.4
Februari	85.4	138.9	138.2	118.8	118.5	150.8
Maart	90.9	156.2	166.4	139.2	127.0	171.5
April	79.9	130.1	124.9	120.8	98.1	153.0
Mei	83.0	147.1	142.9	159.4	118.7	161.8
Juni	75.9	136.7	147.2	139.5	111.7	160.5
Juli	55.9	102.9	95.2	84.6	91.7	172.8
Augustus	51.9	85.7	96.9	92.0	81.3	111.1
September	82.7	139.6	128.3	131.8	96.0	182.8
	Gebreide en gehaakte artikelen (17.7)	Textiel en kleding (17-18)	Kleding en bont (18)	Kleding van leer (18.1)	Overige kleding (18.2)	Bont (18.3)
1996	77.6	91.1	74.3	100.7	72.4	139.3
1997	70.5	92.4	62.9	118.6	60.3	156.8
1998	62.7	87.7	52.7	118.4	50.5	130.6
1999	54.1	80.2	36.7	97.4	35.0	95.7
1998						
Oktober	62.3	94.2	50.7	113.3	49.2	93.1
November	42.8	86.5	46.0	118.7	44.8	70.1
December	56.4	75.9	44.5	116.1	43.9	38.8
1999						
Januari	59.5	80.2	40.7	86.9	40.0	40.8
Februari	63.2	83.0	46.2	137.2	45.2	49.6
Maart	57.8	91.7	45.3	134.2	43.7	91.8
April	41.2	76.5	30.6	67.8	28.5	123.4
Mei	27.3	67.8	26.2	42.8	24.8	86.8
Juni	59.3	85.6	35.2	95.1	32.4	163.6
Juli	46.9	68.9	35.1	89.7	32.9	131.3
Augustus	76.9	67.9	45.5	166.2	44.4	50.8
September	77.5	95.7	44.9	176.2	42.3	136.6
Oktober	54.8	88.6	33.2	60.6	31.1	122.3
November	39.9	82.8	28.0	51.2	26.5	93.6
December	46.0	74.5	29.9	61.4	29.0	57.8
2000						
Januari	53.1	79.3	31.8	65.4	30.9	51.5
Februari	62.0	88.1	39.5	102.4	38.2	71.9
Maart	51.7	92.6	35.9	32.4	34.2	115.1
April	24.1	73.3	27.1	42.0	25.2	119.4
Mei	27.9	84.5	28.9	61.0	26.2	175.5
Juni	46.4	81.1	30.0	60.1	27.1	184.0
Juli	35.7	61.4	23.9	5.2	22.3	159.1
Augustus	69.3	66.7	38.6	250.2	37.5	30.6
September	60.4	83.6	37.9	81.1	35.1	141.1

België : bruto productie-indexen (1995=100) - vervolg

	Leer en schoeisel (19)	Looien en bereiden van leer (19.1)	Koffers, tassen, overige artikelen van leer (19.2)	Schoeisel (19.3)	Hout en artikelen van hout, kurk, riet, vlechtwerk (20)	Zagen en schaven, impregneren (20.1)
1996	101.2	102.7	104.0	92.0	99.3	95.5
1997	102.7	51.5	124.1	85.5	106.8	100.1
1998	107.2	45.8	135.9	80.8	110.3	102.0
1999	103.6	43.9	136.4	70.6	117.9	104.7
1998						
Oktober	112.1	49.3	144.5	77.1	122.4	111.7
November	113.2	51.3	153.6	57.3	108.9	96.1
December	99.1	45.4	126.4	69.8	92.7	74.3
1999						
Januari	100.9	34.9	120.6	96.0	105.2	91.8
Februari	108.1	47.4	125.9	97.0	106.5	94.7
Maart	119.3	52.3	147.8	93.6	130.8	116.8
April	98.9	47.9	131.0	60.1	124.8	117.4
Mei	106.5	46.2	147.1	61.0	113.7	101.0
Juni	121.4	52.3	166.2	72.5	137.3	139.8
Juli	87.0	12.1	131.8	59.1	93.7	75.2
Augustus	94.1	51.3	105.0	80.9	94.9	85.4
September	115.3	47.1	149.6	84.0	133.5	116.3
Oktober	95.5	50.7	129.5	48.6	130.9	112.6
November	105.0	45.0	155.6	44.9	131.2	113.4
December	91.2	40.6	126.9	49.7	112.9	92.5
2000						
Januari	86.2	34.9	110.7	58.9	105.6	84.7
Februari	106.6	50.5	127.4	77.3	126.5	97.8
Maart	108.9	48.1	135.6	75.8	146.0	116.0
April	91.2	39.5	125.6	48.4	122.1	102.1
Mei	108.5	50.7	152.1	50.6	145.1	127.4
Juni	101.4	46.2	135.7	56.8	131.7	114.5
Juli	66.7	7.3	112.1	31.4	83.9	73.3
Augustus	58.9	51.3	59.3	58.2	104.4	81.4
September	53.9	53.2	58.3	67.6	126.6	109.5
<hr/>						
	Panelen en platen van hout (20.2)	Schrijn- en timmerwerk (20.3)	Houten emballage (20.4)	Overige artikelen van hout, kurk, riet, vlechtwerk (20.5)	Papier en karton (21)	Papierpulp, papier en karton (21.1)
1996	101.7	103.1	91.2	86.6	101.1	101.9
1997	109.3	111.4	109.8	83.1	111.1	112.2
1998	111.1	116.8	124.4	83.3	118.4	117.7
1999	116.7	132.0	131.1	87.5	125.8	119.0
1998						
Oktober	122.1	137.3	128.1	93.5	123.6	122.1
November	115.7	109.0	118.1	78.1	117.1	120.6
December	93.8	97.5	117.9	89.0	107.6	106.4
1999						
Januari	117.9	103.4	105.2	62.9	114.9	105.9
Februari	112.7	110.9	110.2	76.0	116.3	107.8
Maart	131.7	144.4	138.7	97.2	136.2	129.5
April	123.4	134.2	134.2	107.1	128.1	122.4
Mei	108.8	128.9	139.7	83.6	114.1	107.8
Juni	128.2	155.1	150.6	95.8	138.0	124.4
Juli	90.7	106.0	127.2	72.9	111.7	106.6
Augustus	89.9	108.1	122.0	63.8	117.3	114.1
September	129.3	155.6	148.4	98.7	136.1	129.2
Oktober	132.9	146.8	132.2	103.2	133.7	129.3
November	130.3	151.6	134.4	99.8	136.8	133.8
December	105.3	139.1	131.2	89.4	127.1	117.7
2000						
Januari	98.3	140.0	128.1	60.8	132.6	135.5
Februari	121.8	168.4	136.6	77.2	143.0	145.8
Maart	140.6	191.1	160.7	87.9	158.8	165.5
April	111.4	159.3	143.5	87.4	137.6	142.1
Mei	131.0	181.5	174.7	120.5	154.6	154.0
Juni	117.6	175.5	156.8	82.5	146.7	149.5
Juli	79.0	87.3	132.0	49.5	129.0	132.9
Augustus	101.1	123.1	137.6	74.1	120.7	106.6
September	133.0	133.5	158.7	64.0	145.9	129.7

België : bruto productie-indexen (1995=100) - vervolg

	Artikelen van papier en karton (21.2)	Drukkerijen en aanverwante diensten (22.2)	Reopgenomen media (22.3)	Cokes, raffinage, splijt- en kweekstoffen (23)	Cokesovenproducten (23.1)	Geraffineerde aardolieproducten (23.2)
1996	100.2	98.7	# #	112.6	95.9	120.9
1997	109.8	100.8	# #	111.5	93.8	125.5
1998	118.9	114.0	# #	111.7	82.3	130.0
1999	133.0	120.6	1343.1	113.1	85.9	122.7
1998						
Oktober	124.9	124.1	# #	114.8	71.0	137.2
November	113.4	117.1	# #	112.1	79.5	132.6
December	108.7	133.0	# #	112.2	84.6	133.1
1999						
Januari	124.3	111.8	# #	113.9	86.2	122.7
Februari	125.4	101.4	# #	101.5	77.7	107.6
Maart	143.2	132.1	# #	125.7	88.0	142.2
April	134.1	125.4	# #	115.8	84.8	128.7
Mei	120.6	113.5	# #	118.4	87.7	132.0
Juni	152.4	130.7	# #	109.0	85.0	114.0
Juli	116.9	88.3	# #	111.7	88.8	122.0
Augustus	120.4	104.0	# #	115.4	88.9	125.9
September	143.2	141.9	# #	116.2	84.8	128.3
Oktober	138.5	128.2	# #	116.3	87.0	126.7
November	139.9	124.0	# #	101.4	83.6	102.9
December	137.2	146.0	# #	112.3	88.4	120.1
2000						
Januari	129.4	114.2	# #	109.5	88.7	119.3
Februari	140.0	120.0	# #	101.9	83.2	109.2
Maart	152.1	129.0	# #	120.0	97.9	130.0
April	133.2	109.3	# #	116.3	94.4	128.3
Mei	154.6	123.5	# #	109.1	97.6	110.5
Juni	143.8	113.6	# #	103.7	90.1	108.0
Juli	126.0	78.4	# #	108.6	94.0	115.6
Augustus	135.7	107.9	# #	107.6	92.4	108.3
September	160.1	125.0	# #	107.3	88.1	110.3
<hr/>						
	Chemische nijverheid (24)	Chemische basisproducten (24.1)	Verdelingsmiddelen en chemie voor landbouw (24.2)	Verf, vemis en drukinkt (24.3)	Farmaceutische nijverheid (24.4)	Zeep, wasmiddelen, parfums, cosmetica (24.5)
1996	103.5	105.8	122.2	100.4	88.9	107.2
1997	115.2	118.6	144.9	110.9	98.1	115.6
1998	115.7	118.9	166.9	120.7	95.6	116.0
1999	124.0	124.1	220.5	128.4	111.4	140.7
1998						
Oktober	116.8	120.7	125.3	129.4	95.5	110.9
November	115.0	118.2	74.5	140.5	99.1	118.4
December	109.9	114.0	49.8	102.5	119.4	105.3
1999						
Januari	113.2	118.9	188.4	123.8	105.9	110.2
Februari	111.3	112.9	201.2	116.2	117.7	112.4
Maart	127.8	122.8	344.3	137.5	128.4	123.5
April	120.2	118.6	217.1	132.4	105.5	133.2
Mei	124.0	123.6	184.9	121.3	103.5	179.5
Juni	128.5	122.8	224.1	161.2	129.3	153.2
Juli	121.8	124.1	258.0	130.9	95.2	131.5
Augustus	120.0	123.1	229.3	112.3	94.1	135.4
September	131.0	126.3	210.4	147.1	129.5	157.6
Oktober	129.0	130.1	134.8	129.6	114.7	148.3
November	130.2	133.0	116.1	116.5	106.6	157.2
December	131.7	133.0	338.4	112.2	107.1	146.5
2000						
Januari	133.8	135.0	244.7	120.0	117.0	139.1
Februari	137.0	133.9	227.7	137.7	124.6	157.9
Maart	146.4	142.0	275.2	160.3	132.4	156.8
April	141.8	146.4	213.1	135.5	114.9	144.7
Mei	137.3	135.2	170.8	159.5	123.4	143.7
Juni	137.2	135.0	243.3	146.2	129.1	137.9
Juli	126.3	126.1	155.3	125.7	109.2	148.2
Augustus	130.6	137.1	204.6	128.5	106.6	116.9
September	141.2	142.9	307.1	148.6	139.3	76.1

België : bruto productie-indexen (1995=100) - vervolg

	Overige chemische producten (24.6)	Synthetische en kunstmatige vezels (24.7)	Rubber en kunststof (25)	Rubber (25.1)	Producten van kunststof (25.2)	Niet-metaalhoudende minerale producten (26)
1996	99.0	96.0	99.9	93.4	100.9	96.3
1997	110.6	89.1	109.3	99.8	110.7	100.0
1998	112.7	78.9	113.5	106.4	114.6	99.3
1999	121.3	76.5	119.7	109.6	121.3	103.6
1998						
Oktober	116.1	85.7	122.9	134.2	120.9	114.4
November	112.4	86.5	112.1	115.3	111.5	90.5
December	98.7	62.6	96.0	89.9	96.9	70.4
1999						
Januari	82.9	75.6	110.4	102.2	111.6	84.3
Februari	87.2	75.6	113.5	106.0	114.6	81.8
Maart	130.5	92.8	128.5	120.5	129.8	110.0
April	127.4	74.7	121.4	106.6	123.7	109.5
Mei	119.8	78.5	116.5	104.2	118.4	105.9
Juni	135.4	79.7	134.3	115.1	137.4	130.0
Juli	120.9	51.4	105.3	103.9	105.4	84.1
Augustus	117.4	57.9	103.2	91.5	105.2	102.8
September	139.2	84.5	131.7	122.9	133.1	126.6
Oktober	129.4	93.9	134.1	126.7	135.2	117.3
November	137.2	81.8	124.6	119.7	125.3	106.2
December	128.4	72.5	113.3	96.8	115.9	84.7
2000						
Januari	132.5	86.4	119.3	109.3	120.8	84.6
Februari	152.2	86.0	126.4	114.2	128.3	107.0
Maart	165.9	90.7	143.3	128.5	145.6	125.3
April	142.4	71.4	125.2	108.4	127.8	107.9
Mei	159.8	87.3	139.4	129.6	140.9	132.7
Juni	148.4	80.9	132.3	117.4	134.5	121.1
Juli	142.4	69.5	106.7	98.3	107.9	87.6
Augustus	128.9	55.9	114.5	96.0	117.5	110.9
September	133.4	83.0	135.9	115.1	139.3	121.5
<hr/>						
	Glas en glaswerk (26.1)	Keramische producten, excl. tegels, bakstenen (26.2)	Keramische tegels en plavuizen (26.3)	Dakpannen, bakstenen en overige voor bouw (26.4)	Cement, kalk en gips (26.5)	Artikelen van beton, gips en cement (26.6)
1996	99.4	100.2	85.6	92.1	85.2	98.2
1997	107.2	111.8	83.4	102.8	76.2	99.5
1998	111.6	110.3	40.4	98.4	68.3	98.7
1999	106.9	91.6	48.1	104.5	76.2	113.1
1998						
Oktober	125.5	116.1	31.5	111.1	79.7	114.6
November	115.0	85.9	28.0	77.7	56.6	85.1
December	89.5	68.6	13.2	57.1	49.1	65.1
1999						
Januari	93.7	83.0	27.3	90.6	67.2	80.1
Februari	98.6	80.8	72.3	75.1	60.1	77.4
Maart	114.3	99.1	54.0	117.1	80.0	120.3
April	107.0	111.9	61.6	108.0	81.8	123.8
Mei	99.8	91.4	54.1	111.3	81.4	122.2
Juni	123.5	99.1	70.6	138.7	95.9	152.6
Juli	93.6	98.8	21.1	92.3	63.1	80.0
Augustus	90.3	78.3	39.2	108.8	82.5	122.9
September	125.3	89.1	60.0	127.7	85.8	147.8
Oktober	122.9	91.7	51.4	116.5	82.0	130.0
November	118.1	74.6	34.5	100.7	75.9	113.7
December	96.4	102.2	31.7	68.3	59.7	87.4
2000						
Januari	106.2	76.5	17.2	83.9	60.2	78.2
Februari	125.6	96.7	41.5	92.8	78.7	109.4
Maart	131.9	106.8	57.2	120.2	91.6	139.1
April	109.7	87.1	39.2	101.7	80.5	121.7
Mei	132.3	97.1	62.4	135.7	92.5	154.2
Juni	123.8	90.5	73.6	114.6	87.7	137.0
Juli	107.3	91.0	33.3	80.2	38.5	89.0
Augustus	104.7	74.9	30.4	120.0	83.7	129.8
September	114.4	81.0	31.6	112.3	95.4	142.2

België : bruto productie-indexen (1995=100) - vervolg

	Bewerken van natuursteen (26.7)	Overige niet-metaalhoudende minerale producten (26.8)	Metallurgie (27)	Ijzer en staal en ferro-legeringen (EGKS) (27.1)	Buizen (27.2)	Eerste verwerking van staal (27.3)
1996	108.9	96.4	97.8	93.5	79.7	99.0
1997	129.1	105.1	98.2	89.5	89.7	113.8
1998	140.6	101.9	101.2	95.6	89.1	117.4
1999	131.1	113.0	101.4	92.6	88.4	118.8
1998						
Oktober	190.5	116.5	105.5	96.0	97.8	136.9
November	126.0	87.8	102.5	96.5	82.9	122.9
December	101.9	56.5	72.5	63.4	66.1	87.3
1999						
Januari	104.7	87.8	97.5	89.6	81.8	114.4
Februari	97.1	77.0	96.8	89.0	86.1	109.0
Maart	139.1	110.8	107.7	92.4	106.7	132.5
April	146.9	117.0	105.5	96.6	95.3	120.1
Mei	144.9	113.7	104.1	95.7	86.7	122.4
Juni	174.0	142.7	108.5	93.2	102.1	134.8
Juli	77.6	104.8	89.7	95.0	72.0	50.9
Augustus	141.0	121.2	97.3	92.4	75.4	122.2
September	162.9	156.9	99.5	80.0	97.9	150.6
Oktober	155.5	128.4	106.2	88.3	96.8	134.6
November	127.2	112.8	107.5	101.4	86.7	125.3
December	102.4	83.8	97.5	98.4	74.0	108.9
2000						
Januari	89.8	82.0	103.8	96.5	88.0	121.8
Februari	128.6	95.5	105.2	90.2	89.6	129.1
Maart	159.5	123.0	108.3	88.2	106.6	155.4
April	148.1	108.7	102.8	89.3	88.7	139.4
Mei	177.0	143.6	106.2	92.2	95.6	142.6
Juni	159.8	132.8	103.2	89.8	84.3	145.7
Juli	68.3	94.1	97.9	91.4	76.1	115.6
Augustus	140.6	128.3	102.1	93.3	66.7	135.9
September	164.3	137.9	108.9	99.0	81.7	138.0
<hr/>						
	Non-ferro metalen (27.4)	Gieten van metalen (27.5)	Producten van metaal (28)	Producten van metaal voor de bouw (28.1)	Metalen recipiënten; radiatoren en ketels voor centrale verwarming (28.2)	Stoomketels (28.3)
1996	105.7	111.5	106.4	106.1	115.6	108.7
1997	107.6	115.7	112.7	106.8	119.8	123.5
1998	105.0	110.7	120.4	118.7	122.5	103.1
1999	109.8	104.7	126.8	130.1	134.0	103.3
1998						
Oktober	110.3	120.2	138.8	138.0	145.3	107.9
November	106.1	107.8	121.5	120.5	123.2	97.0
December	83.0	87.0	116.4	123.8	138.3	150.2
1999						
Januari	104.1	109.8	109.9	110.2	115.8	82.6
Februari	105.1	104.3	114.9	110.7	109.3	67.6
Maart	122.5	123.0	133.5	133.7	135.8	89.8
April	114.9	106.2	128.4	126.5	127.4	104.1
Mei	111.8	104.3	121.2	127.8	108.9	112.7
Juni	122.4	129.2	150.2	157.5	166.2	122.0
Juli	95.9	73.0	97.4	101.3	109.6	76.7
Augustus	98.5	88.7	116.1	121.5	115.6	108.4
September	112.0	117.0	147.8	150.2	168.1	115.5
Oktober	123.7	119.2	140.5	146.5	153.2	125.8
November	112.8	97.7	133.5	135.5	156.6	106.6
December	94.8	84.7	129.1	140.7	141.9	128.8
2000						
Januari	109.3	104.7	113.6	104.7	120.2	83.6
Februari	120.5	118.1	129.7	126.3	119.9	126.2
Maart	124.0	125.9	146.0	141.2	133.1	117.9
April	112.1	106.0	130.0	131.4	114.8	130.2
Mei	115.9	117.2	141.6	138.0	129.0	112.3
Juni	110.5	109.2	147.4	150.6	140.0	174.3
Juli	103.4	79.5	113.5	124.0	102.2	83.1
Augustus	106.7	86.1	125.7	127.6	125.6	108.8
September	115.6	108.8	131.7	133.8	136.9	99.3

België : bruto productie-indexen (1995=100) - vervolg

	Smeden, persen, stampen etc. (28.4)	Bekleding metaal, algemene metaalbewerking (28.5)	Scharen, bestekken, gereedschap, ijzerwaren (28.6)	Overige producten van metaal (28.7)	Machines, apparaten en werktuigen (29)	Motoren en mechanisch drijfwerk (29.1)
1996	96.0	116.1	104.5	99.7	98.4	101.7
1997	129.9	140.4	113.2	102.5	102.3	111.7
1998	176.6	152.8	118.4	107.3	105.9	116.7
1999	194.1	152.8	124.9	109.7	97.0	111.1
1998						
Oktober	199.0	177.8	135.2	121.7	106.2	118.9
November	172.8	166.9	111.8	104.7	95.4	109.7
December	161.9	145.3	94.8	85.7	105.5	110.8
1999						
Januari	187.1	134.1	106.7	98.2	87.2	92.4
Februari	197.9	162.5	123.9	104.7	91.2	109.8
Maart	205.7	163.6	141.1	122.7	117.5	129.6
April	196.2	164.1	130.4	115.8	102.6	112.8
Mei	179.2	141.7	111.0	110.5	92.8	104.9
Juni	215.9	175.8	148.0	125.8	115.4	129.4
Juli	141.9	123.4	97.2	77.0	79.4	94.1
Augustus	165.2	124.0	115.5	106.0	78.6	104.7
September	222.6	175.7	145.1	126.7	102.2	117.2
Oktober	236.4	167.3	138.2	113.3	98.8	116.7
November	212.8	157.2	131.0	111.8	91.9	107.2
December	169.1	145.0	111.7	103.9	107.3	115.2
2000						
Januari	234.2	153.6	118.9	102.3	80.3	105.2
Februari	235.2	168.5	135.5	113.5	98.9	121.9
Maart	276.8	195.4	151.5	132.5	119.5	147.6
April	238.0	169.8	116.7	113.3	100.6	121.8
Mei	287.7	195.9	143.1	125.2	125.1	136.2
Juni	270.9	179.4	132.2	121.7	120.5	133.4
Juli	169.3	114.5	105.6	112.0	98.8	118.0
Augustus	215.2	138.5	111.5	120.0	82.3	113.9
September	249.4	154.3	147.0	114.9	100.2	107.1
<hr/>						
	Machines voor algemeen gebruik (29.2)	Machines voor de landbouw en de bosbouw (29.3)	Gereedschaps- werktuigen (29.4)	Overige machines voor specifieke doeleinden (29.5)	Huishoudapparaten (29.7)	Kantoomachines en computers (30)
1996	107.1	95.8	105.1	91.4	101.8	120.4
1997	101.3	90.8	110.6	98.7	118.0	132.6
1998	94.5	98.2	101.8	110.0	119.0	143.1
1999	91.1	89.6	89.2	100.9	84.2	138.5
1998						
Oktober	92.4	59.0	101.0	113.6	137.2	149.7
November	85.7	58.7	90.8	104.1	124.0	125.6
December	107.9	83.5	156.4	90.5	110.6	130.2
1999						
Januari	82.9	87.3	55.3	92.0	75.5	97.8
Februari	77.4	92.9	69.3	96.6	77.1	129.9
Maart	101.1	124.0	104.9	118.8	91.7	172.5
April	95.6	140.9	102.7	102.1	81.5	107.7
Mei	91.9	107.7	81.7	93.2	76.7	128.3
Juni	105.3	145.9	124.6	118.8	93.7	178.4
Juli	78.6	89.7	64.3	78.2	63.4	96.0
Augustus	76.7	35.0	59.2	83.8	57.0	115.7
September	92.0	71.0	80.0	119.5	106.2	174.8
Oktober	90.1	56.2	99.6	107.0	104.2	135.5
November	82.5	50.2	99.1	103.2	95.2	128.3
December	119.8	74.6	130.7	98.2	89.0	198.1
2000						
Januari	78.4	63.2	57.6	81.1	81.2	87.3
Februari	93.7	105.6	77.8	99.9	94.7	96.6
Maart	104.5	147.7	92.2	122.0	100.2	332.3
April	99.3	96.3	67.1	102.6	78.6	222.7
Mei	113.9	126.9	118.2	124.1	93.2	278.3
Juni	124.2	126.5	110.9	116.9	95.2	335.0
Juli	102.9	82.2	77.1	98.9	82.3	248.3
Augustus	75.3	38.9	52.2	91.3	68.2	218.2
September	96.5	64.9	80.5	116.2	101.7	358.1

België : bruto productie-indexen (1995=100) - vervolg

	Elektrische machines en apparaten (31)	Elektromotoren, generatoren, transformatoren (31.1)	Schakel- en verdeelinrichtingen (31.2)	Geïsoleerde kabels en draad (31.3)	Accumulatoren en elektrische batterijen (31.4)	Elektrische lampen en verlichtingsapparaten (31.5)
1996	105.5	119.8	107.5	101.8	100.3	86.6
1997	117.2	132.8	113.3	113.9	116.9	108.9
1998	125.4	147.1	128.3	110.8	128.8	123.0
1999	137.7	161.9	153.3	110.7	132.3	120.5
1998						
Oktober	141.9	169.4	144.5	118.6	160.6	135.7
November	133.7	164.3	122.0	114.8	149.7	122.0
December	138.4	183.2	146.6	84.3	152.6	114.6
1999						
Januari	119.7	158.2	126.2	94.2	97.6	111.3
Februari	120.6	143.5	123.5	94.1	113.9	115.0
Maart	143.0	174.0	161.5	109.8	120.8	124.8
April	130.9	155.3	141.7	121.2	92.6	118.9
Mei	119.8	143.7	144.5	104.8	103.2	108.8
Juni	151.1	167.5	169.4	127.9	138.8	124.4
Juli	109.9	103.7	139.4	89.3	106.5	93.6
Augustus	124.3	175.7	137.6	98.5	98.6	115.9
September	161.1	183.2	177.4	137.5	194.4	140.8
Oktober	159.7	167.8	159.6	123.0	172.8	155.2
November	157.5	176.0	163.0	117.7	168.8	154.4
December	155.3	194.3	196.0	111.2	180.0	83.7
2000						
Januari	141.1	146.4	139.3	124.7	130.3	150.5
Februari	159.6	167.0	143.3	132.2	122.2	172.3
Maart	173.5	189.4	160.8	145.4	127.8	211.1
April	143.3	130.7	148.2	129.6	115.8	164.0
Mei	158.7	147.0	175.6	139.5	131.4	185.8
Juni	160.5	158.6	172.6	138.2	128.0	172.1
Juli	149.2	132.2	208.4	132.1	93.2	158.1
Augustus	146.7	158.3	182.4	120.3	140.3	146.7
September	160.6	146.6	193.7	137.7	132.0	165.2
	Elektrische benodigdheden (31.6)	Audio-, video- en telecommunicatie- apparatuur (32)	Elektronische onderdelen (32.1)	Zend- en transmissie- apparatuur (32.2)	Audio- en videoapparatuur (32.3)	Medische apparatuur, precisie-instru- menten, etc. (33)
1996	112.6	100.3	93.9	106.0	97.5	90.4
1997	119.4	107.4	110.2	114.5	99.7	96.7
1998	119.9	121.9	126.9	128.1	113.6	111.1
1999	141.1	119.5	127.2	119.0	114.7	104.8
1998						
Oktober	133.0	134.6	136.5	127.6	136.5	132.7
November	137.0	120.5	106.1	107.6	133.2	123.4
December	145.7	147.5	110.3	131.9	170.8	129.4
1999						
Januari	124.4	107.2	108.8	97.3	111.3	87.7
Februari	127.5	120.0	114.7	101.8	132.0	86.5
Maart	152.6	134.4	137.6	144.7	123.8	110.1
April	141.2	112.2	130.8	121.3	97.3	99.7
Mei	111.0	100.9	115.6	115.0	84.2	94.1
Juni	163.4	132.2	147.8	153.8	109.6	122.3
Juli	113.5	67.6	116.2	25.7	76.4	81.6
Augustus	118.4	114.7	101.3	186.3	69.4	92.9
September	146.1	149.5	147.5	135.1	156.9	117.9
Oktober	173.3	127.0	137.0	122.2	124.2	104.8
November	162.1	129.0	138.9	95.9	145.0	129.9
December	159.8	139.5	131.2	129.7	146.5	130.4
2000						
Januari	150.5	114.9	133.3	111.0	108.1	88.8
Februari	196.6	126.5	144.9	95.3	139.4	108.0
Maart	193.4	139.1	191.2	142.7	111.4	124.0
April	158.0	130.8	157.5	140.0	110.4	106.0
Mei	162.1	119.3	159.5	121.1	98.6	107.9
Juni	175.7	167.9	222.9	213.5	107.4	105.8
Juli	146.2	120.0	219.3	128.8	68.5	86.6
Augustus	130.6	210.3	274.4	328.7	105.6	106.5
September	172.4	174.8	298.0	183.1	119.8	101.2

België : bruto productie-indexen (1995=100) - vervolg

	Medische apparatuur, orthopedische artikelen (33.1)	Wetenschappelijke en technische instrumenten (33.2)	Controleapparatuur van industriële processen (33.3)	Optische instrumenten, foto- en filmapparatuur (33.4)	Uurwerken (33.5)	Auto's, aanhangwagens en opleggers (34)
1996	75.5	102.4	68.5	92.3	92.6	98.9
1997	69.3	115.7	99.0	86.5	115.7	96.4
1998	96.9	134.7	100.8	57.8	124.3	100.7
1999	83.5	129.1	119.2	48.5	115.2	97.7
1998						
Oktober	144.8	147.7	125.4	43.8	134.9	119.7
November	112.4	148.4	121.6	47.2	151.0	100.0
December	100.7	166.3	109.0	68.8	142.1	100.3
1999						
Januari	78.3	104.7	88.7	39.0	113.6	85.0
Februari	81.2	94.8	90.4	51.4	129.3	90.3
Maart	100.7	127.8	118.1	48.0	161.0	110.5
April	95.8	117.9	99.4	37.1	104.7	104.0
Mei	80.6	116.2	97.7	37.4	104.5	91.7
Juni	101.2	146.6	149.0	58.0	100.1	118.4
Juli	69.3	100.0	81.7	39.7	76.3	69.9
Augustus	79.7	114.6	97.9	39.1	81.1	80.8
September	95.8	140.8	167.4	43.6	117.5	110.0
Oktober	73.8	136.3	117.9	45.6	139.7	116.1
November	65.5	193.5	131.4	52.8	119.4	98.3
December	80.9	157.0	190.9	90.3	135.4	97.9
2000						
Januari	69.1	102.3	145.6	34.8	63.4	85.3
Februari	77.7	126.7	194.3	35.4	96.6	103.8
Maart	81.0	171.5	165.0	31.4	133.7	126.5
April	77.3	135.5	145.8	34.3	119.5	108.1
Mei	72.7	133.9	182.0	35.9	88.9	112.9
Juni	79.8	121.1	188.6	36.8	87.2	98.7
Juli	58.6	114.3	118.7	36.4	64.1	97.6
Augustus	76.8	123.2	206.4	37.5	66.5	74.0
September	61.0	138.2	105.3	40.8	87.7	91.7
<hr/>						
	Auto's (34.1)	Carrosserieën en aanhangwagens (34.2)	Onderdelen en accessoires motorvoertuigen (34.3)	Overige transportmiddelen (35)	Scheepsbouw en -reparatie (35.1)	Rollend materieel voor spoor- en tramwegen (35.2)
1996	98.8	102.1	98.9	96.7	98.5	92.8
1997	93.7	115.2	118.9	108.1	86.9	96.9
1998	95.6	140.2	139.8	109.0	81.4	52.8
1999	90.6	140.2	157.8	133.4	114.2	55.1
1998						
Oktober	114.3	152.9	166.5	116.7	92.6	47.4
November	94.9	147.2	135.6	120.0	81.6	82.2
December	95.1	151.3	134.7	111.5	79.7	75.6
1999						
Januari	78.0	131.6	142.8	99.2	120.7	35.4
Februari	84.5	131.5	135.8	116.6	114.0	72.2
Maart	102.7	157.8	176.8	135.1	131.6	50.3
April	96.7	151.2	163.1	125.3	120.7	49.4
Mei	83.8	132.3	162.5	127.3	106.5	55.3
Juni	110.1	168.8	188.3	168.1	122.5	73.4
Juli	64.1	106.6	118.8	90.0	88.1	32.6
Augustus	76.5	95.3	123.3	146.7	101.9	58.0
September	100.7	153.9	194.6	152.5	124.0	66.3
Oktober	110.2	151.1	165.9	140.3	120.5	44.9
November	90.6	143.2	164.4	146.8	115.0	56.8
December	90.1	159.5	157.5	153.7	105.0	67.4
2000						
Januari	77.4	124.1	156.3	113.5	92.8	50.2
Februari	96.4	149.2	167.1	139.1	96.5	60.4
Maart	118.8	165.2	197.5	148.4	119.1	66.3
April	102.8	138.0	156.4	130.7	103.8	32.8
Mei	105.5	168.9	171.2	147.3	119.1	27.8
Juni	89.9	144.9	177.1	127.5	96.6	29.4
Juli	92.5	88.2	156.9	70.5	68.8	11.9
Augustus	65.8	105.7	150.8	136.2	90.2	16.9
September	82.4	158.8	174.5	122.2	97.8	6.8

België : bruto productie-indexen (1995=100) - vervolg

	Lucht- en ruimtevaartuigen (35.3)	Motorrijwielen en rijwielen (35.4)	Overige transportmiddelen, n.e.g. (35.5)	Meubels; overige industrie (36)	Meubels (36.1)	Bewerking van edelstenen en juwelen (36.2)
1996	95.5	112.5	##	92.4	98.2	86.2
1997	118.2	101.1	##	89.0	96.1	78.6
1998	137.2	99.6	##	89.5	102.5	60.5
1999	174.2	96.4	96.7	87.8	105.9	45.3
1998						
Oktober	152.7	71.7	##	102.6	120.5	60.6
November	151.0	72.5	##	92.5	107.2	59.2
December	139.2	66.5	##	87.3	100.1	60.5
1999						
Januari	122.6	72.5	##	80.3	101.7	33.3
Februari	129.9	99.0	##	84.3	107.4	30.4
Maart	168.0	145.7	##	100.6	124.3	45.1
April	153.3	143.0	##	90.3	107.7	49.3
Mei	155.9	151.8	##	80.0	96.1	41.0
Juni	222.9	122.8	##	96.4	117.1	47.0
Juli	113.0	92.3	##	62.7	66.7	53.5
Augustus	204.2	77.0	##	66.7	85.8	19.4
September	205.5	67.3	##	102.8	121.4	58.5
Oktober	198.8	56.6	##	102.2	119.2	61.4
November	203.3	66.8	##	94.3	113.6	50.2
December	213.0	62.3	##	93.7	110.1	54.9
2000						
Januari	144.2	95.8	##	80.0	97.9	33.9
Februari	183.3	111.6	##	90.3	113.9	34.9
Maart	186.5	136.4	##	109.9	127.2	63.8
April	184.1	124.5	##	85.3	102.3	35.8
Mei	212.1	152.0	##	93.2	113.1	42.3
Juni	182.2	125.9	##	90.1	106.0	50.3
Juli	94.7	98.4	##	69.2	79.1	40.2
Augustus	225.7	53.0	##	65.6	86.6	19.0
September	199.4	75.2	##	99.7	120.6	49.5
	Sportartikelen (36.4)	Spellen en speelgoed (36.5)	Diverse overige industrie (36.6)	Recuperatie van recycleerbaar afval (37)	Recuperatie van recycleerbaar metaalafval (37.1)	Recuperatie van overig recycleerbaar afval (37.2)
1996	113.2	##	68.5	115.7	106.4	122.3
1997	160.7	##	77.7	125.4	102.8	140.0
1998	130.7	##	83.5	129.8	99.5	147.7
1999	103.2	56.3	77.1	133.4	95.9	154.7
1998						
Oktober	142.2	##	97.2	135.5	106.6	152.3
November	164.7	##	89.8	124.5	91.4	143.6
December	135.9	##	84.6	116.4	82.4	136.0
1999						
Januari	79.8	##	68.3	134.9	97.7	156.5
Februari	71.1	##	80.2	128.1	97.0	145.9
Maart	163.1	##	91.3	151.4	114.6	172.6
April	109.5	##	77.7	139.0	104.0	159.2
Mei	107.0	##	63.1	123.9	89.7	143.7
Juni	134.2	##	75.4	149.0	105.8	173.3
Juli	91.7	##	63.0	107.9	74.6	127.0
Augustus	78.1	##	53.1	122.6	83.0	145.3
September	105.4	##	83.6	146.1	102.8	170.7
Oktober	103.6	##	89.8	142.6	100.8	165.8
November	77.2	##	89.5	132.5	95.5	153.4
December	118.4	##	90.2	123.0	85.9	143.5
2000						
Januari	55.6	##	62.8	137.9	98.1	160.0
Februari	67.5	##	83.9	145.5	105.0	167.7
Maart	95.9	##	90.9	159.0	117.6	181.6
April	110.0	##	72.1	131.2	100.5	147.8
Mei	117.2	##	79.0	150.0	111.1	171.3
Juni	108.0	##	78.4	139.7	107.8	156.3
Juli	88.9	##	55.9	99.2	90.2	107.5
Augustus	60.3	##	53.7	127.3	95.7	143.8
September	72.8	##	83.2	134.3	114.9	146.3

België : bruto productie-indexen (1995=100) - vervolg en einde

	Elektriciteit, gas, stoom en warm water (40)	Elektriciteit (40.1)	Gas (40.2)	Water (41)	Bouwnijverheid (45)	Bouwrijp maken van terreinen; bouwen; weg- en waterbouw (45.1-45.2)
1996	104.2	102.8	110.0	101.5	100.5	101.0
1997	105.8	106.2	103.5	104.9	102.9	103.2
1998	113.3	112.6	115.4	110.4	104.8	101.8
1999	112.8	113.9	107.6	112.7	109.1	103.3
1998						
Oktober	119.9	118.5	124.8	115.4	124.8	123.0
November	126.4	120.1	150.4	105.3	97.3	91.4
December	137.9	130.3	167.3	110.5	76.4	71.1
1999						
Januari	123.6	125.8	114.2	113.3	99.3	93.0
Februari	121.0	119.2	127.7	102.7	88.9	80.1
Maart	126.4	125.4	130.1	109.4	121.9	116.8
April	112.4	111.8	114.1	114.9	110.8	106.4
Mei	101.1	106.8	77.6	114.2	105.9	102.9
Juni	98.6	103.9	76.9	110.4	134.8	131.1
Juli	95.1	99.6	76.3	120.9	56.9	47.8
Augustus	94.2	99.7	71.7	115.1	117.7	114.6
September	100.3	103.3	87.5	112.7	134.3	129.3
Oktober	118.4	117.8	119.9	115.8	130.0	124.7
November	130.8	127.1	145.2	111.5	114.5	107.8
December	132.1	127.4	150.1	111.7	94.8	85.3
2000						
Januari	122.0	127.0	103.0	116.1	90.8	82.6
Februari	114.1	113.3	116.2	108.8	116.8	110.1
Maart	121.3	121.9	118.5	117.9	132.2	126.4
April	107.4	107.9	104.7	109.6	108.4	103.7
Mei	95.9	102.4	70.7	113.1	132.9	128.9
Juni	93.7	99.8	70.0	120.9	119.0	114.6
Juli	90.4	95.8	69.4	104.0	48.8	41.9
Augustus	92.3	99.5	64.9	111.2	121.1	117.7
September	98.2	103.1	78.9	112.5	127.1	122.9
<hr/>						
	Het bouwrijp maken van terreinen (45.1)	Burgerlijke en utiliteitsbouw; weg- en waterbouw (45.2)	Bouwinstallatie en afwerking van gebouwen (45.3-45.5)	Bouwinstallatie (45.3)	Afwerking van gebouwen (45.4)	Verhuur machines met bedieningspersoneel (45.5)
1996	103.3	100.9	99.4	102.9	94.1	177.4
1997	118.9	102.7	102.3	105.3	97.4	190.1
1998	111.8	99.3	110.7	114.9	98.8	146.0
1999	115.1	100.7	120.9	126.2	105.9	274.2
1998						
Oktober	134.0	120.0	128.2	130.5	117.4	169.8
November	105.0	89.0	108.8	116.9	92.6	145.7
December	75.0	69.4	87.0	94.8	72.4	131.8
1999						
Januari	97.9	90.8	112.1	119.3	95.6	259.5
Februari	93.4	77.9	107.2	113.7	91.8	251.7
Maart	125.3	114.0	132.3	136.8	117.1	311.8
April	112.2	103.9	119.6	125.9	103.3	301.9
Mei	112.6	100.4	111.6	114.0	100.5	265.2
Juni	143.7	127.8	142.2	144.0	129.4	318.8
Juli	59.4	46.4	75.2	85.8	57.3	224.4
Augustus	127.8	111.7	124.0	126.3	112.4	254.0
September	143.1	126.2	144.2	147.7	129.7	303.8
Oktober	139.4	121.6	140.6	145.3	125.2	284.8
November	122.1	105.0	128.0	133.5	112.3	281.9
December	105.4	82.8	114.4	123.1	96.4	232.8
2000						
Januari	94.4	80.4	108.4	121.2	86.6	244.8
Februari	122.0	107.3	131.4	141.8	110.9	278.0
Maart	137.4	123.4	145.2	154.3	124.4	395.9
April	118.0	101.0	119.1	126.5	101.9	329.8
Mei	141.1	125.7	142.0	150.9	128.4	393.4
Juni	125.3	111.8	128.6	133.1	114.2	339.1
Juli	52.0	40.6	68.4	82.1	51.8	234.1
Augustus	131.0	114.8	127.5	130.1	114.4	344.6
September	138.1	119.8	135.7	140.0	120.5	314.5

België : productie-indexen (1995=100)

Totale industrie (10-45)

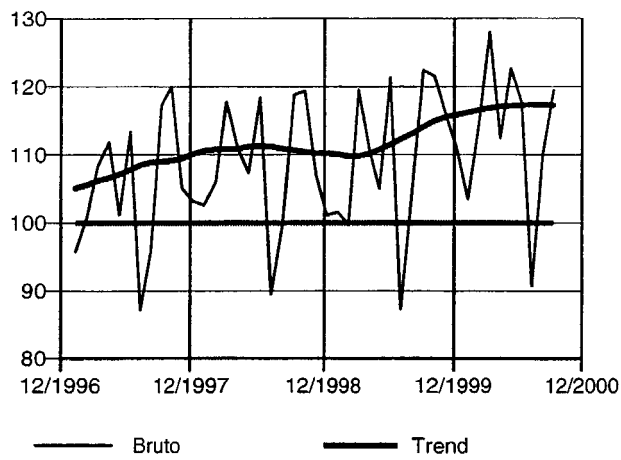

Totale industrie (zonder bouwnijverheid) (10-41)

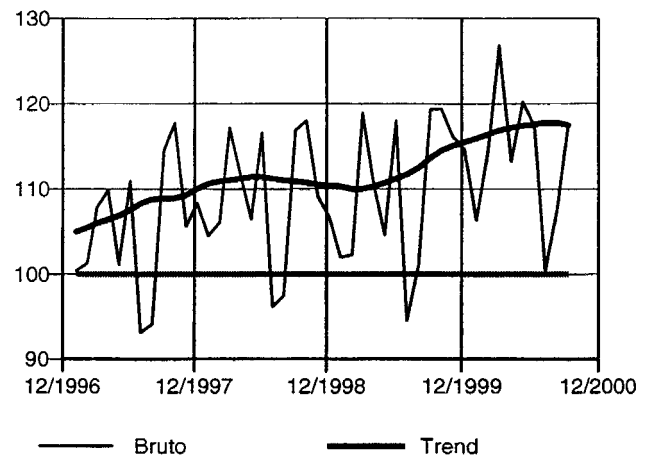

Intermediaire goederen

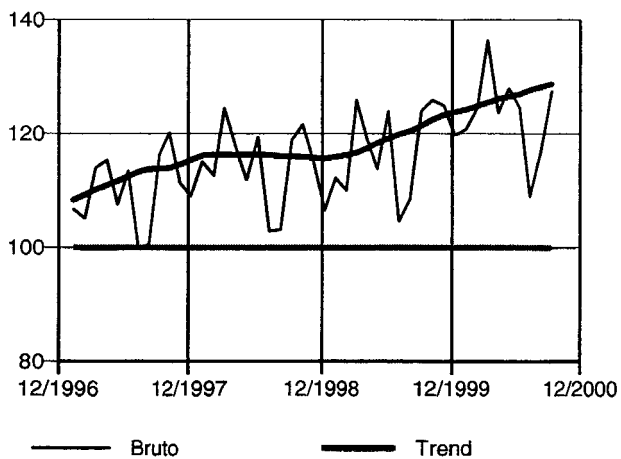

Investeringsgoederen

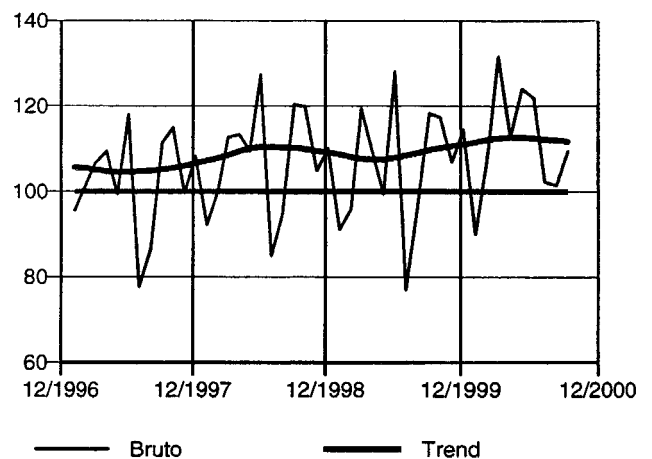

Duurzame consumptiegoederen

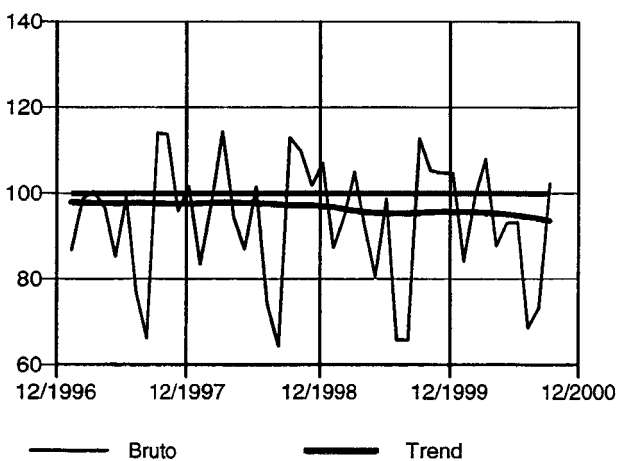

Niet-duurzame consumptiegoederen

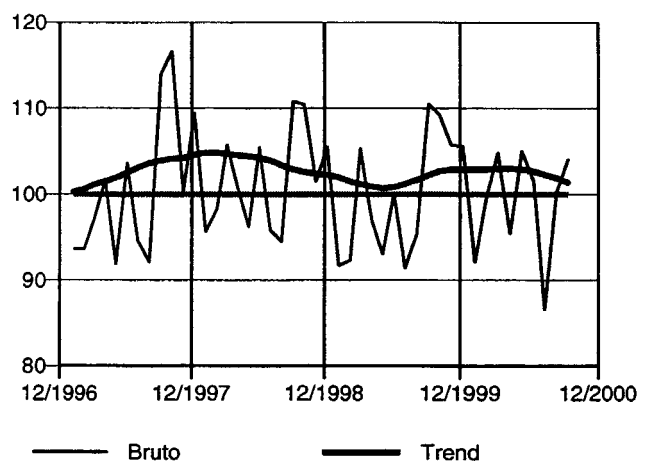

België : productie-indexen (1995=100) - vervolg

Winning van delfstoffen (10-14)

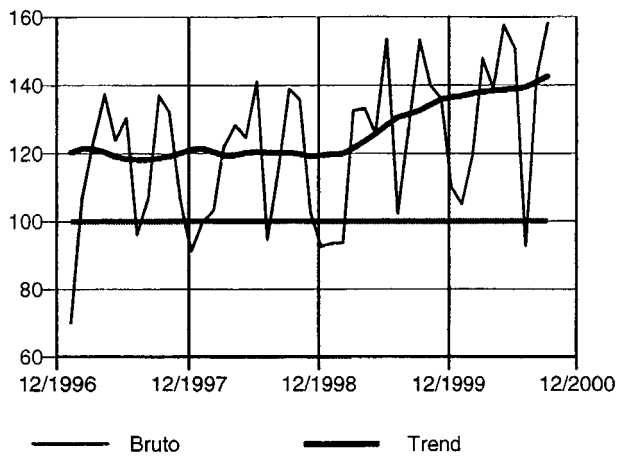

Industrie (15-37)

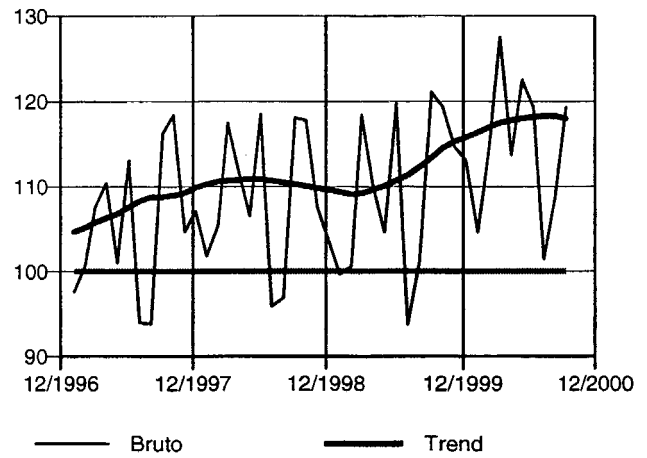

Voedings- en genotmiddelen (15-16)

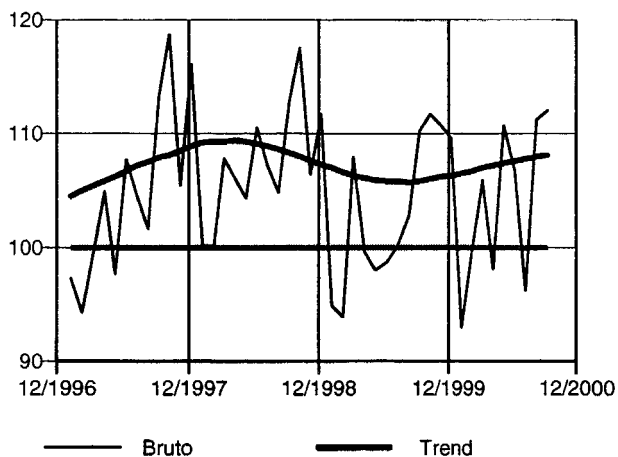

Textiel, kleding, leer en leerproducten (17-19)

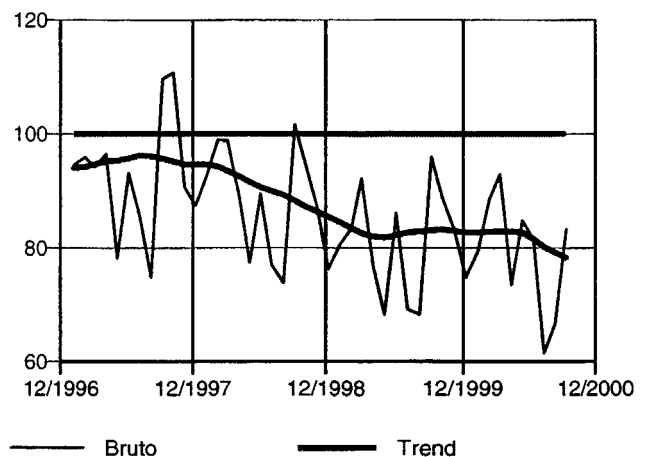

Papier- en kartonnijverheid; uitgeverijen en drukkerijen (21-22)

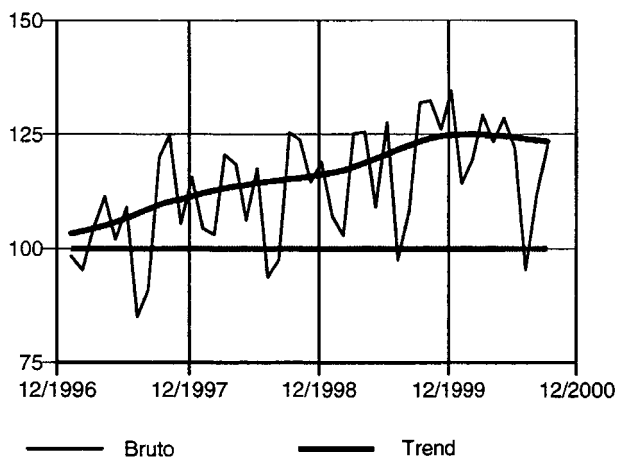

Cokes, geraffineerde aardolieproducten en splijt- en kweekstoffen (23)

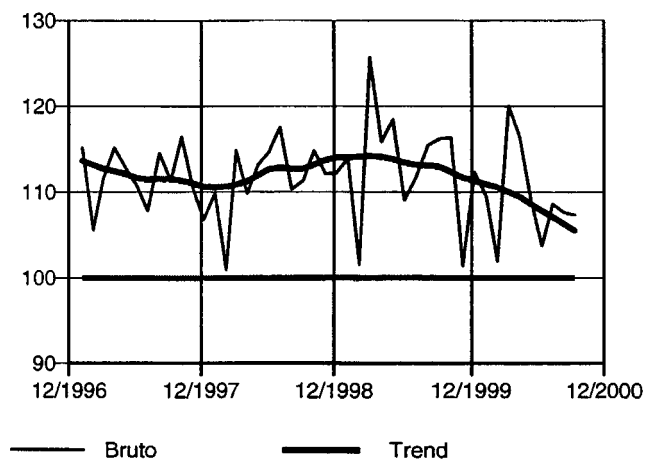

België : productie-indexen (1995=100) - vervolg

Chemische, rubber- en kunststofnijverheid (24-25)

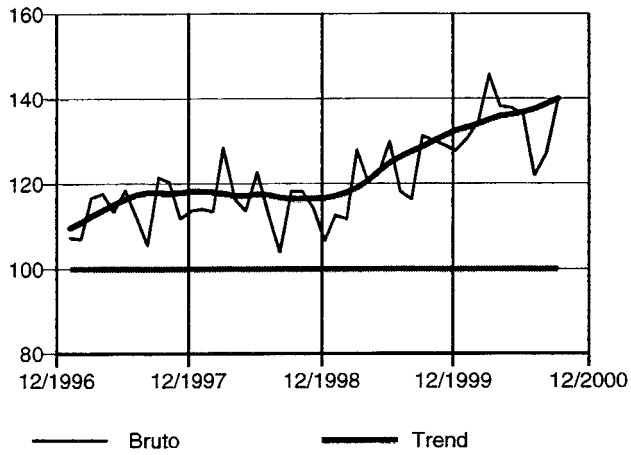

Niet-metaalhoudende minerale producten (26)

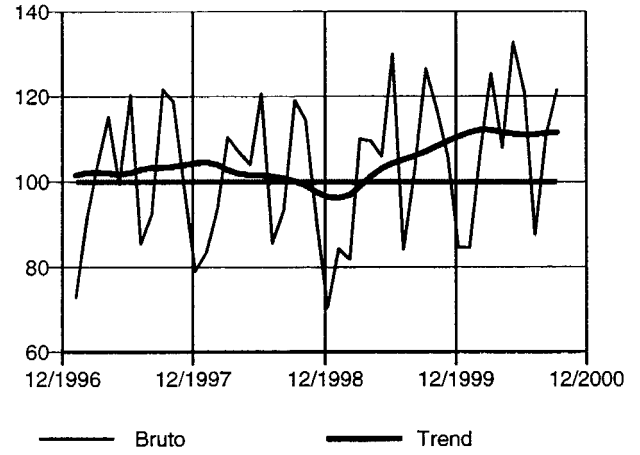

Metallurgie (27)

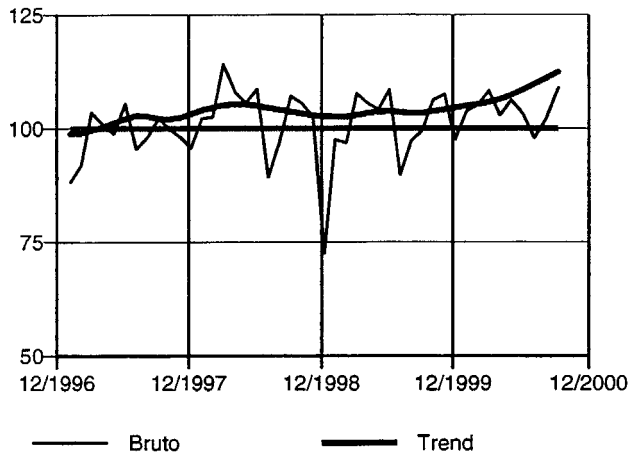

Metaalverwerking (28-35)

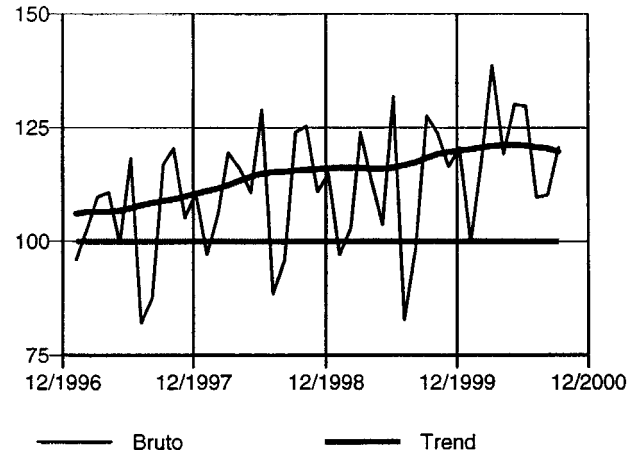

Producten van metaal (28)

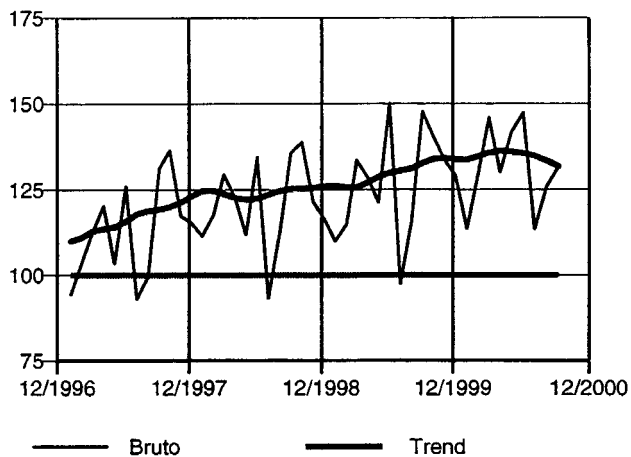

Machines, apparaten en werktuigen (29)

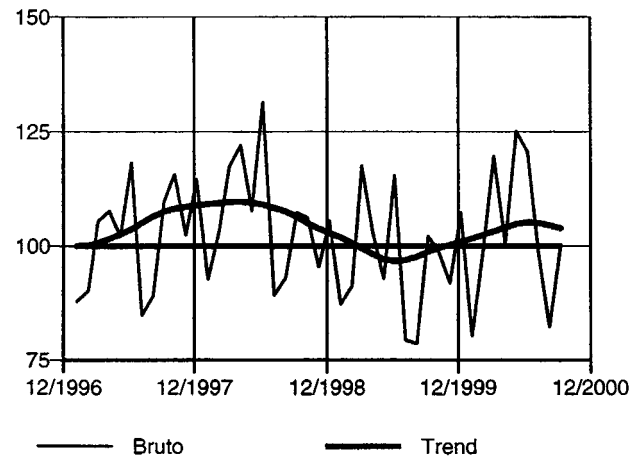

België : productie-indexen (1995=100) - vervolg en einde

Elektrische en elektronische apparaten en instrumenten (30-33)

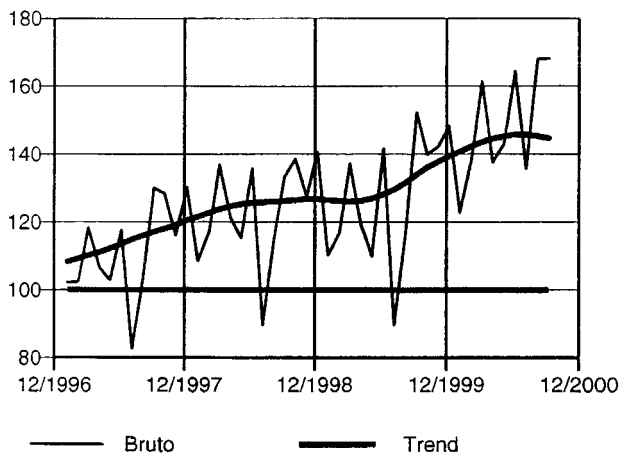

Transportmiddelen (34-35)

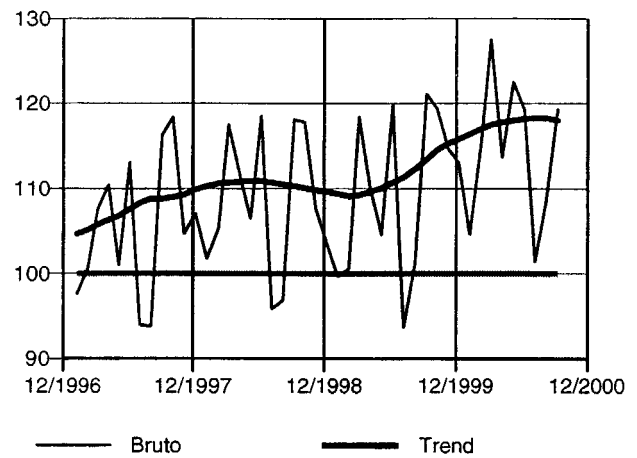

Meubels (36.1)

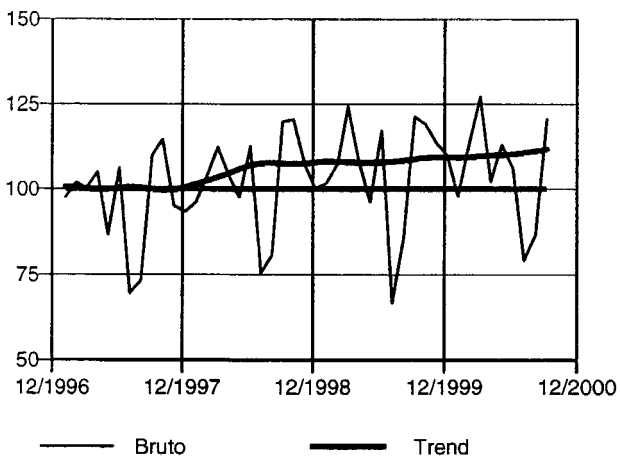

Elektriciteit, gas en water (40-41)

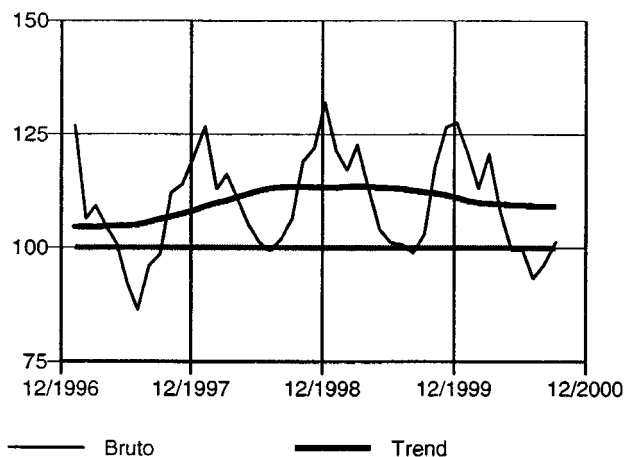

Elektriciteit (40.1)

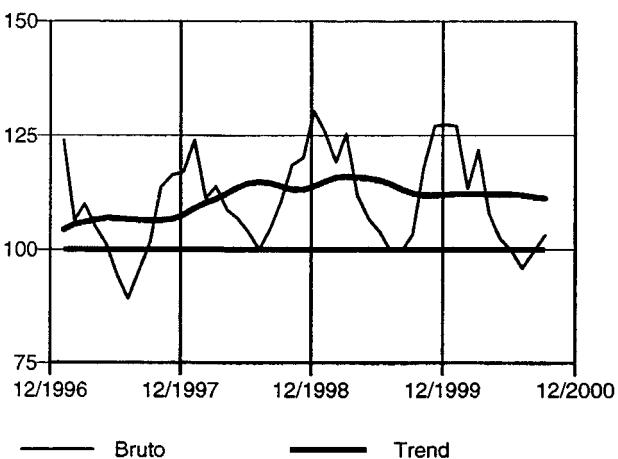

Bouwnijverheid (45)

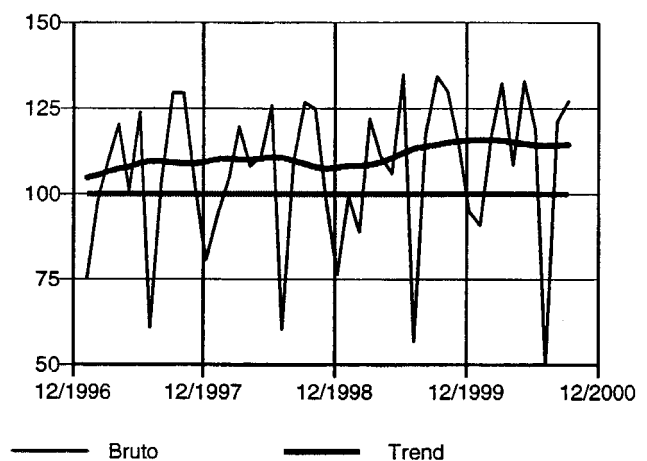

Vlaanderen : bruto productie-indexen (1995=100)

	Totale industrie (10-45)	Totale industrie (zonder bouwnijverheid) (10-41)	Intermediaire goederen	Energie	Intermediaire goederen, zonder energie	Investerings- goederen
1996	101.2	101.2	103.7	--	--	101.8
1997	106.7	107.3	112.9	--	--	103.7
1998	110.5	111.4	118.2	--	--	109.3
1999	112.1	112.4	122.1	--	--	107.1
1998						
Oktober	121.4	120.7	126.5	--	--	119.2
November	108.7	111.0	118.5	--	--	105.6
December	104.8	110.1	112.1	--	--	111.5
1999						
Januari	102.8	102.9	116.0	--	--	89.3
Februari	101.8	103.8	113.4	--	--	96.0
Maart	121.6	121.2	130.7	--	--	118.5
April	111.7	111.8	121.5	--	--	109.9
Mei	106.5	106.4	117.7	--	--	101.7
Juni	124.0	121.8	129.8	--	--	132.8
Juli	90.4	96.4	109.0	--	--	77.6
Augustus	105.5	103.0	113.7	--	--	95.3
September	125.7	123.9	131.8	--	--	118.8
Oktober	123.7	122.5	130.6	--	--	119.0
November	117.7	118.1	128.1	--	--	107.6
December	113.8	117.5	123.9	--	--	118.9
2000						
Januari	106.1	108.9	127.0	--	--	90.5
Februari	117.7	117.5	130.7	--	--	107.3
Maart	131.5	131.2	144.2	--	--	132.6
April	115.4	117.0	131.4	--	--	112.7
Mei	125.7	124.1	136.0	--	--	122.6
Juni	121.0	121.3	132.3	--	--	123.2
Juli	96.0	104.8	118.1	--	--	102.4
Augustus	112.7	110.7	124.5	--	--	99.2
September	123.0	122.0	137.3	--	--	106.2
	Duurzame consumptiegoederen	Niet-duurzame consumptiegoederen	Winning van delfstoffen (10-14)	Winning van steenkool, bruinkool en turf (10)	Overige winning van delfstoffen (14)	Industrie (15-37)
1996	96.3	98.0	181.1	--	181.1	100.8
1997	94.8	103.0	243.2	--	243.2	107.1
1998	95.2	104.0	267.1	--	269.0	110.4
1999	91.2	102.5	283.8	--	287.2	111.8
1998						
Oktober	109.2	113.3	303.1	--	305.2	119.3
November	101.9	102.6	221.9	--	223.5	109.1
December	107.1	106.4	204.8	--	206.2	106.9
1999						
Januari	86.1	92.5	223.2	--	225.9	100.8
Februari	93.1	94.3	218.4	--	221.1	102.2
Maart	103.5	108.5	300.2	--	303.9	120.5
April	88.8	100.0	306.4	--	310.1	111.6
Mei	77.9	94.2	292.3	--	295.9	106.2
Juni	96.9	102.6	352.6	--	356.9	122.9
Juli	63.7	94.6	254.5	--	257.7	95.7
Augustus	63.2	98.4	272.9	--	276.2	102.6
September	112.0	114.4	342.8	--	347.0	124.1
Oktober	105.0	113.1	303.7	--	307.4	122.1
November	103.0	109.7	289.6	--	293.2	117.0
December	101.6	107.7	249.0	--	252.0	116.4
2000						
Januari	83.0	95.1	256.3	--	260.7	106.8
Februari	97.1	103.8	297.6	--	302.7	116.7
Maart	105.8	109.2	370.7	--	377.1	130.7
April	84.6	100.2	322.8	--	328.4	116.8
Mei	89.2	109.6	385.3	--	392.0	125.1
Juni	90.4	104.9	330.3	--	336.0	122.1
Juli	64.2	91.0	258.9	--	263.4	104.7
Augustus	69.0	105.8	295.6	--	300.6	111.0
September	101.9	110.4	345.3	--	351.2	122.3

Vlaanderen : bruto productie-indexen (1995=100) - vervolg

	Voedings- en genotmiddelen (15-16)	Voedingsmiddelen en dranken (15)	Tabak (16)	Textiel (17)	Textiel en kleding (17-18)	Kleding en bont (18)
1996	102.5	102.3	106.5	98.9	92.3	76.8
1997	108.7	108.1	122.7	108.4	94.6	66.0
1998	111.5	110.9	123.7	107.1	89.2	55.5
1999	107.1	106.0	129.8	107.0	82.3	38.2
1998						
Oktober	120.2	119.7	133.0	120.4	97.2	55.4
November	109.3	109.0	116.3	110.5	88.6	49.4
December	114.4	114.1	119.1	93.6	77.6	47.7
1999						
Januari	97.9	97.4	107.6	103.9	82.0	42.2
Februari	97.1	96.2	116.0	104.8	85.4	49.6
Maart	111.5	109.3	159.5	119.2	94.0	48.5
April	103.7	103.3	109.7	105.3	78.8	32.0
Mei	102.9	101.5	132.7	93.6	69.5	27.1
Juni	101.1	98.4	163.6	116.7	87.7	36.4
Juli	105.1	105.3	98.2	90.1	70.7	35.8
Augustus	107.5	107.3	108.6	78.9	67.4	45.1
September	115.8	114.2	152.0	127.5	97.7	44.6
Oktober	116.4	115.2	142.2	123.9	91.7	35.3
November	115.9	114.8	138.9	118.3	86.0	29.8
December	111.1	110.2	129.3	102.9	77.2	32.0
2000						
Januari	97.7	97.3	104.4	110.8	82.6	34.8
Februari	104.9	104.2	119.0	119.4	91.9	43.2
Maart	110.4	110.1	113.9	130.1	96.5	39.9
April	103.5	102.8	116.2	104.8	76.2	29.1
Mei	116.9	115.7	140.5	122.0	87.6	31.8
Juni	111.6	110.9	122.9	114.9	83.5	31.9
Juli	101.1	100.8	103.5	90.4	65.3	24.4
Augustus	118.5	118.6	111.2	81.7	68.0	38.9
September	118.3	118.2	113.1	119.5	90.2	39.4

	Leer en schoeisel (19)	Hout en artikelen van hout, kurk, riet, vlechtwerk (20)	Papier en karton; uitgeverijen en drukkerijen (21-22)	Papier en karton (21)	Uitgeverijen, drukkerijen, reproductie opnamen (22)	Cokes, raffinage, splijt- en kweekstoffen (23)
1996	105.3	100.7	99.3	98.5	99.6	114.7
1997	116.2	108.0	104.3	109.5	102.3	112.0
1998	121.6	108.4	111.8	117.0	109.8	113.9
1999	119.4	116.1	119.4	120.6	119.2	114.1
1998						
Oktober	125.0	119.1	125.5	122.9	126.7	114.4
November	128.7	105.3	112.7	114.1	112.3	113.6
December	110.8	89.7	120.8	107.5	126.5	113.0
1999						
Januari	116.6	103.5	102.9	111.5	99.4	115.8
Februari	121.3	104.7	101.6	111.1	97.7	102.5
Maart	134.0	128.6	124.6	130.1	122.5	127.7
April	113.2	124.1	129.5	122.4	133.0	117.4
Mei	122.8	112.8	109.0	108.9	109.4	119.5
Juni	138.6	134.6	129.7	131.3	129.3	109.8
Juli	113.5	93.7	97.7	105.1	94.7	111.2
Augustus	104.2	95.2	112.0	115.9	110.6	116.3
September	134.7	131.7	131.5	131.5	131.9	118.3
Oktober	105.6	128.1	134.8	126.1	139.1	118.1
November	122.8	127.0	123.9	129.4	121.8	101.4
December	105.5	109.5	136.2	124.0	142.0	112.0
2000						
Januari	102.2	104.0	111.6	123.0	106.6	108.4
Februari	123.0	127.7	120.4	133.5	114.7	100.9
Maart	125.0	145.7	129.4	148.6	120.9	120.6
April	103.7	122.4	128.2	128.8	128.3	117.5
Mei	122.9	144.4	130.8	148.3	123.1	108.8
Juni	116.7	131.2	122.6	139.8	115.0	100.7
Juli	89.1	85.1	94.6	117.8	84.2	105.1
Augustus	59.9	105.3	116.9	117.9	116.8	105.1
September	61.9	124.9	127.8	143.1	120.9	105.7

Vlaanderen : bruto productie-indexen (1995=100) - vervolg

	Chemische nijverheid (24)	Rubber en kunststof (25)	Niet-metaalhoudende minerale producten (26)	Metallurgie (27)	Metaalverwerking (28-35)	Producten van metaal (28)
1996	103.2	100.1	97.5	102.5	101.2	105.7
1997	117.9	108.0	102.9	110.9	105.6	109.8
1998	119.5	116.0	102.8	110.3	113.1	117.5
1999	130.0	120.9	108.6	112.6	113.1	124.6
1998						
Oktober	121.0	123.7	117.6	113.6	125.7	137.3
November	119.0	111.6	91.9	110.4	111.5	119.8
December	110.5	98.7	69.6	96.6	117.0	111.9
1999						
Januari	116.1	113.1	84.5	113.2	95.9	105.5
Februari	114.1	112.2	82.8	106.7	104.0	114.2
Maart	134.9	130.5	116.1	122.3	123.1	130.1
April	124.8	122.8	114.8	115.1	113.4	125.7
Mei	127.3	115.5	111.5	114.8	105.6	120.3
Juni	136.3	140.4	138.7	121.9	135.2	147.6
Juli	129.4	103.9	85.5	97.2	83.9	95.5
Augustus	127.2	105.3	111.3	106.9	98.0	113.9
September	137.6	133.5	138.6	113.6	129.4	146.7
Oktober	134.5	133.7	123.0	118.3	126.0	138.4
November	137.1	124.3	111.0	115.9	118.2	130.8
December	141.0	116.2	86.5	105.5	124.9	127.3
2000						
Januari	141.0	120.8	84.0	113.5	101.1	109.2
Februari	143.6	131.4	106.1	115.3	117.8	126.8
Maart	155.0	149.6	130.3	123.1	139.9	141.8
April	152.4	131.0	114.0	112.5	119.7	125.7
Mei	148.5	144.9	143.1	116.5	129.7	138.6
Juni	147.2	136.4	127.8	114.5	131.4	143.0
Juli	138.3	108.0	89.2	109.9	110.8	115.2
Augustus	142.3	118.1	120.1	111.6	109.7	126.4
September	151.4	138.7	129.4	117.8	119.6	128.5

	Machines, apparaten en werktuigen (29)	Elektrische en elektronische apparaten (30-33)	Kantoomachines en computers (30)	Elektrische machines en apparaten (31)	Audio-, video- en telecommunicatie- apparatuur (32)	Medische apparatuur, precisie-instru- menten, etc. (33)
1996	104.4	100.4	122.6	101.7	100.0	87.0
1997	109.5	109.8	141.5	113.5	107.2	93.1
1998	114.4	124.4	151.5	125.9	125.1	103.2
1999	105.4	129.1	158.9	138.9	122.7	106.8
1998						
Oktober	109.3	138.2	142.2	144.3	138.2	109.3
November	102.9	125.8	133.8	130.8	123.7	110.2
December	113.4	142.5	146.4	138.4	153.1	106.3
1999						
Januari	90.6	110.9	99.8	117.5	110.0	91.7
Februari	98.3	119.6	135.1	121.7	124.2	82.7
Maart	124.2	137.3	191.0	137.7	138.4	107.3
April	113.8	118.9	112.7	128.6	115.4	97.9
Mei	102.8	109.5	143.1	118.3	102.7	93.6
Juni	130.9	143.5	214.8	149.9	136.6	120.6
Juli	91.6	88.4	101.5	111.6	68.4	84.1
Augustus	78.8	119.2	138.0	123.8	119.0	92.6
September	109.2	156.3	204.5	162.9	153.6	122.3
Oktober	106.2	144.5	161.1	165.0	131.9	114.8
November	99.4	146.6	154.6	164.6	130.8	144.3
December	120.0	154.6	251.0	165.6	142.1	130.3
2000						
Januari	89.1	127.6	110.9	147.6	119.5	93.2
Februari	111.2	137.6	109.6	158.1	129.6	105.8
Maart	129.9	165.5	409.7	178.8	142.2	120.8
April	107.7	144.6	282.3	150.0	135.0	111.2
Mei	131.1	146.3	357.2	165.5	120.5	105.0
Juni	132.9	173.8	432.5	169.6	170.2	105.3
Juli	102.2	142.9	318.7	160.4	123.9	90.7
Augustus	85.7	182.1	273.9	150.8	219.8	110.0
September	103.0	181.1	469.0	168.0	182.5	106.1

Vlaanderen bruto productie-indexen (1995=100) - vervolg en einde

	Transportmiddelen (34-35)	Auto's, aanhangwagens en opleggers (34)	Auto's (34.1)	Overige transportmiddelen (35)	Meubels; overige industrie (36)	Meubels (36.1)
1996	97.9	98.9	98.7	89.3	92.1	98.8
1997	98.3	97.9	95.1	100.3	88.5	97.4
1998	102.1	101.6	96.1	104.7	87.3	102.0
1999	100.1	94.2	85.9	141.4	84.5	104.8
1998						
Oktober	119.0	119.7	113.6	112.1	100.0	120.0
November	101.5	100.0	94.3	112.9	90.6	107.1
December	103.3	103.2	97.9	102.8	85.1	98.7
1999						
Januari	83.3	81.8	73.6	93.4	77.7	101.2
Februari	90.9	86.3	79.4	123.1	81.1	106.8
Maart	109.0	107.0	97.8	122.1	96.9	123.4
April	102.7	100.8	92.5	114.7	85.7	105.3
Mei	96.4	90.0	80.9	141.2	76.3	94.4
Juni	125.0	116.0	106.4	188.3	92.4	115.9
Juli	70.5	63.3	56.0	121.5	59.2	64.0
Augustus	85.4	75.4	70.0	155.6	63.1	84.2
September	112.8	105.9	95.0	161.4	99.6	119.8
Oktober	117.4	113.3	106.5	145.4	100.3	119.7
November	102.4	95.0	86.1	154.1	91.8	113.4
December	105.9	95.9	87.0	177.1	90.4	110.5
2000						
Januari	85.7	80.6	71.2	122.5	76.7	97.7
Februari	103.1	97.0	87.7	146.0	86.1	113.3
Maart	126.3	120.6	111.3	161.0	106.2	126.1
April	106.2	102.5	95.8	123.8	80.8	100.4
Mei	112.2	105.7	96.2	158.3	88.2	110.5
Juni	96.5	91.7	80.8	127.2	86.5	105.0
Juli	91.7	89.5	82.7	96.7	64.4	75.6
Augustus	68.1	62.1	51.1	116.6	59.9	82.5
September	84.2	81.7	70.0	93.5	96.4	119.9
	Recuperatie van recycleerbaar afval (37)	Elektriciteit, gas en water (40-41)	Elektriciteit, gas, stoom en warm water (40)	Elektriciteit (40.1)	Water (41)	Bouwnijverheid (45)
1996	106.2	102.3	102.6	101.6	101.2	101.0
1997	112.7	105.5	105.9	106.1	104.0	103.1
1998	114.2	117.4	121.0	121.8	101.9	105.5
1999	117.4	113.5	115.6	116.8	103.4	109.5
1998						
Oktober	119.6	131.3	137.8	140.0	102.6	124.1
November	110.1	128.5	135.3	132.6	98.8	97.1
December	101.2	141.4	150.7	147.9	100.4	78.5
1999						
Januari	118.6	123.6	129.1	131.5	101.0	101.4
Februari	114.0	118.8	125.7	125.3	90.8	91.7
Maart	136.6	124.0	129.0	128.7	103.0	122.2
April	123.5	107.3	108.4	107.3	101.1	110.3
Mei	110.7	101.4	98.3	101.5	111.4	106.2
Juni	134.4	100.3	98.5	101.9	105.3	133.7
Juli	91.2	100.2	96.2	99.3	113.3	61.0
Augustus	106.2	102.7	100.0	104.6	111.0	116.4
September	130.4	113.7	115.2	119.7	106.2	133.1
Oktober	126.8	119.5	124.1	124.7	100.2	128.7
November	116.1	125.5	132.4	130.2	97.4	114.8
December	100.9	125.2	131.3	128.0	100.3	95.1
2000						
Januari	119.4	128.2	135.2	140.8	99.8	92.0
Februari	128.5	120.9	127.2	128.9	95.1	117.8
Maart	135.4	129.6	136.5	139.6	101.3	131.9
April	113.6	112.3	115.1	116.7	100.0	106.5
Mei	128.9	103.9	102.8	108.2	106.9	132.4
Juni	118.3	104.1	103.1	108.7	106.6	118.3
Juli	88.9	100.0	100.7	105.9	96.3	52.7
Augustus	107.3	101.2	99.0	104.7	108.3	121.2
September	118.4	111.9	114.0	119.9	102.1	126.5

Wallonië : bruto productie-indexen (1995=100)

	Totale industrie (10-45)	Totale industrie (zonder bouwnijverheid) (10-41)	Intermediaire goederen	Energie	Intermediaire goederen, zonder energie	Investerings- goederen
1996	103.0	103.4	103.5	--	--	87.0
1997	105.9	105.4	106.5	--	--	86.6
1998	108.2	107.9	107.1	--	--	98.6
1999	111.9	110.7	110.7	--	--	98.5
1998						
Oktober	120.1	116.0	112.7	--	--	114.6
November	107.7	108.6	108.0	--	--	95.8
December	95.3	100.6	92.5	--	--	103.2
1999						
Januari	103.6	105.1	105.7	--	--	91.0
Februari	98.7	103.0	103.4	--	--	89.7
Maart	121.0	118.4	118.7	--	--	108.8
April	114.5	113.2	114.9	--	--	104.3
Mei	109.7	108.6	109.5	--	--	91.5
Juni	125.1	117.8	116.8	--	--	112.2
Juli	85.9	96.6	98.7	--	--	70.7
Augustus	109.2	102.5	101.5	--	--	95.1
September	122.5	114.6	110.6	--	--	108.8
Oktober	124.5	118.3	118.5	--	--	103.4
November	118.6	117.4	119.5	--	--	98.9
December	110.5	113.6	111.3	--	--	108.2
2000						
Januari	104.2	107.4	109.3	--	--	90.6
Februari	114.8	113.0	113.4	--	--	101.3
Maart	126.6	122.3	122.3	--	--	116.2
April	111.8	109.2	110.5	--	--	100.2
Mei	123.2	116.9	115.4	--	--	112.8
Juni	118.1	114.6	111.0	--	--	113.6
Juli	81.0	91.5	93.0	--	--	77.2
Augustus	110.6	104.6	105.3	--	--	92.9
September	117.6	112.0	110.8	--	--	100.6

	Duurzame consumptiegoederen	Niet-duurzame consumptiegoederen	Winning van delfstoffen (10-14)	Winning van steenkool, bruinkool en turf (10)	Overige winning van delfstoffen (14)	Industrie (15-37)
1996	91.9	103.5	92.0	96.3	91.5	103.5
1997	91.2	103.8	91.1	104.9	89.6	105.7
1998	91.8	105.1	91.3	102.4	89.8	109.5
1999	89.7	106.4	98.3	126.0	96.4	111.4
1998						
Oktober	101.7	114.7	107.4	121.8	105.7	120.5
November	86.8	108.4	81.9	100.9	80.4	109.7
December	101.6	114.0	73.5	101.2	71.9	98.8
1999						
Januari	87.3	100.4	71.9	118.7	69.9	103.7
Februari	90.2	99.7	72.8	130.4	70.5	102.3
Maart	101.2	110.1	104.3	149.9	101.9	118.5
April	92.8	101.7	104.1	132.9	102.1	113.1
Mei	92.6	104.0	97.7	117.6	95.9	108.6
Juni	93.7	110.8	120.0	140.3	117.9	120.7
Juli	60.3	97.8	77.4	75.5	76.4	96.6
Augustus	68.1	99.7	103.5	125.5	101.6	104.2
September	95.9	117.1	121.0	141.5	118.9	120.5
Oktober	79.1	116.0	111.7	132.7	109.7	120.6
November	105.2	108.6	109.4	124.2	107.5	116.4
December	110.0	111.9	86.6	123.6	84.6	111.9
2000						
Januari	67.5	98.4	79.5	126.0	77.4	107.9
Februari	88.9	105.2	89.6	123.4	87.6	117.2
Maart	99.4	109.4	111.0	129.6	109.0	126.9
April	83.6	97.0	107.7	108.8	106.1	111.9
Mei	103.1	110.0	119.1	116.2	117.4	121.9
Juni	99.9	109.4	119.2	105.4	117.7	119.9
Juli	56.8	87.1	62.4	64.4	61.4	94.0
Augustus	80.8	98.1	114.5	100.9	113.1	106.7
September	82.5	108.6	125.2	104.2	123.8	117.4

Wallonië : bruto productie-indexen (1995=100) - vervolg

	Voedings- en genotmiddelen (15-16)	Voedingsmiddelen en dranken (15)	Tabak (16)	Textiel (17)	Textiel en kleding (17-18)	Kleding en bont (18)
1996	104.7	104.7	##	99.9	94.1	77.4
1997	105.4	105.4	##	109.4	93.9	55.8
1998	105.0	105.0	##	123.4	99.1	46.4
1999	103.8	103.8	106.0	115.7	89.3	35.0
1998						
Oktober	121.1	121.3	##	133.2	99.0	30.7
November	106.7	106.5	##	126.8	96.6	35.0
December	112.3	112.4	##	107.9	89.9	48.3
1999						
Januari	96.3	96.3	##	114.0	91.9	43.8
Februari	94.7	94.8	##	114.2	88.3	34.9
Maart	109.4	109.4	##	137.3	107.4	44.9
April	96.9	96.9	##	112.9	84.0	26.9
Mei	93.4	93.4	##	104.8	78.2	25.4
Juni	108.3	108.2	##	129.5	100.6	40.7
Juli	98.1	98.1	##	88.8	70.7	32.0
Augustus	101.2	101.2	##	99.7	78.2	33.1
September	110.6	110.6	##	131.5	106.1	50.7
Oktober	113.1	113.1	##	129.9	95.4	28.0
November	107.7	107.7	##	120.4	90.0	29.7
December	116.4	116.4	##	106.2	81.4	30.9
2000						
Januari	90.7	90.8	##	114.9	84.0	25.7
Februari	98.6	98.6	##	120.8	88.9	28.0
Maart	105.3	105.3	##	141.7	104.7	33.8
April	94.1	94.1	##	108.9	79.4	23.8
Mei	107.7	107.7	##	137.3	100.2	30.2
Juni	108.0	107.9	##	131.0	95.7	29.0
Juli	92.0	92.3	##	68.2	49.6	14.7
Augustus	103.8	103.8	##	75.8	61.4	28.6
September	109.3	109.3	##	76.9	61.8	28.0

	Leer en schoeisel (19)	Hout en artikelen van hout, kurk, riet, vlechtwerk (20)	Papier en karton; uitgeverijen en drukkerijen (21-22)	Papier en karton (21)	Uitgeverijen, drukkerijen, reproductie opnamen (22)	Cokes, raffinage, splijt- en kweekstoffen (23)
1996	##	93.8	104.3	105.9	101.8	102.8
1997	##	104.4	110.4	114.2	104.6	103.2
1998	##	122.3	116.1	122.0	108.1	91.5
1999	38.1	130.5	130.9	139.6	119.6	81.0
1998						
Oktober	##	140.7	121.5	126.1	114.6	99.0
November	##	129.0	122.8	123.8	119.7	92.4
December	##	107.7	112.0	109.4	112.7	95.3
1999						
Januari	##	117.0	123.0	124.4	119.9	80.3
Februari	##	118.8	116.4	130.0	99.8	73.5
Maart	##	144.8	139.2	151.6	123.6	84.4
April	##	133.9	130.5	143.2	114.9	80.1
Mei	##	121.9	118.4	126.7	107.6	82.9
Juni	##	155.3	138.2	154.3	118.5	80.5
Juli	##	98.5	112.5	127.2	94.9	83.7
Augustus	##	96.2	111.9	121.2	100.2	83.3
September	##	146.8	149.2	149.0	147.6	79.7
Oktober	##	148.3	145.8	153.5	135.4	81.5
November	##	155.5	146.2	156.6	132.9	78.4
December	##	129.8	139.7	137.7	140.3	84.3
2000						
Januari	##	116.2	139.7	159.0	117.0	68.4
Februari	##	125.9	138.0	168.8	103.7	64.3
Maart	##	151.9	150.2	185.6	110.9	73.1
April	##	125.7	131.3	159.7	99.6	69.5
Mei	##	154.1	141.2	172.4	106.4	72.3
Juni	##	140.4	133.8	165.1	99.1	70.8
Juli	##	84.7	117.8	158.3	74.0	74.0
Augustus	##	105.5	112.0	127.4	93.7	71.6
September	##	139.8	132.6	153.0	108.8	68.3

Wallonië : bruto productie-indexen (1995=100) - vervolg

	Chemische nijverheid (24)	Rubber en kunststof (25)	Niet-metaalhoudende minerale producten (26)	Metallurgie (27)	Metaalverwerking (28-35)	Producten van metaal (28)
1996	103.2	99.7	95.9	95.3	106.4	107.7
1997	105.5	114.2	99.5	87.7	111.0	118.5
1998	103.3	108.1	98.6	95.4	122.4	126.3
1999	107.3	118.6	101.2	92.7	124.8	131.5
1998						
Oktober	103.4	122.0	115.8	101.3	141.1	141.9
November	102.1	113.9	92.4	98.7	123.3	123.8
December	110.0	88.7	70.7	44.9	123.2	122.0
1999						
Januari	105.5	104.5	87.8	81.3	115.4	125.0
Februari	102.0	119.6	83.1	89.0	112.6	112.5
Maart	108.0	125.5	106.4	94.0	138.7	141.8
April	106.8	120.0	106.2	99.3	130.2	134.8
Mei	114.7	122.6	103.2	96.3	115.8	126.6
Juni	105.7	119.2	125.0	95.5	142.5	156.6
Juli	100.6	112.4	85.8	86.5	93.1	98.7
Augustus	101.0	99.7	98.0	91.0	115.5	123.5
September	113.2	129.1	117.1	86.6	138.6	147.7
Oktober	114.5	137.7	114.4	95.9	135.2	146.8
November	111.2	127.2	103.6	103.3	128.5	136.5
December	104.6	106.5	84.5	93.7	132.4	128.6
2000						
Januari	113.7	117.1	88.1	96.1	117.4	124.4
Februari	119.6	114.3	111.5	97.3	134.7	137.1
Maart	123.8	127.8	124.1	93.7	152.0	156.1
April	112.9	111.0	104.9	94.7	129.9	143.5
Mei	104.9	126.3	126.3	98.1	144.6	153.2
Juni	109.3	123.0	117.3	93.2	145.4	163.1
Juli	85.7	106.6	90.0	85.4	104.9	99.9
Augustus	98.2	106.8	104.3	96.6	119.6	124.3
September	113.4	131.4	116.1	105.0	130.0	136.3
	Machines, apparaten en werktuigen (29)	Elektrische en elektronische apparaten (30-33)	Kantoomachines en computers (30)	Elektrische machines en apparaten (31)	Audio-, video- en telecommunicatie- apparatuur (32)	Medische apparatuur, precisie-instru- menten, etc. (33)
1996	89.5	110.3	100.4	112.5	115.1	95.3
1997	98.2	119.1	82.3	123.8	119.0	94.8
1998	109.2	119.9	347.1	124.9	82.2	114.7
1999	98.1	122.4	359.8	133.3	73.3	97.1
1998						
Oktober	121.0	139.8	457.0	134.8	99.1	182.9
November	99.1	139.4	254.5	144.6	86.2	142.6
December	108.2	135.0	489.8	134.4	102.6	152.5
1999						
Januari	96.4	113.0	270.7	127.5	63.7	72.1
Februari	95.9	110.0	506.7	119.6	59.5	90.7
Maart	127.1	141.2	284.6	155.5	73.8	111.0
April	99.6	125.5	269.0	138.2	64.2	99.2
Mei	90.5	112.9	191.2	121.7	78.7	89.4
Juni	107.8	140.4	473.0	152.6	64.6	122.4
Juli	71.7	95.9	179.4	105.4	58.9	70.7
Augustus	88.8	112.9	279.7	124.1	45.7	96.4
September	107.7	137.5	453.3	150.2	81.2	106.2
Oktober	100.5	125.2	528.6	145.0	48.2	74.4
November	92.4	129.8	273.1	137.5	117.4	98.6
December	99.1	125.6	608.8	122.7	124.3	134.3
2000						
Januari	77.1	114.2	163.3	134.7	38.4	63.6
Februari	93.4	145.3	123.0	166.4	71.9	90.2
Maart	122.2	151.6	206.1	166.8	90.2	114.1
April	102.9	114.2	167.2	129.6	60.5	72.5
Mei	135.6	131.1	310.2	142.7	91.3	97.2
Juni	117.0	130.5	408.9	140.5	120.0	86.9
Juli	97.0	113.7	181.4	130.7	50.4	66.1
Augustus	88.3	125.4	210.1	137.0	81.5	94.8
September	111.2	125.2	--	142.0	59.8	80.3

Wallonië : bruto productie-indexen (1995=100) - vervolg en einde

	Transportmiddelen (34-35)	Auto's, aanhangwagens en opleggers (34)	Auto's (34.1)	Overige transportmiddelen (35)	Meubels; overige industrie (36)	Meubels (36.1)
1996	111.7	113.8	##	101.3	94.1	92.6
1997	107.7	105.2	##	118.1	92.4	87.7
1998	127.4	128.2	##	119.0	98.5	95.2
1999	136.8	136.4	- -	132.2	97.7	93.7
1998						
Oktober	150.2	152.3	##	133.3	108.4	108.8
November	124.4	123.2	##	126.9	92.8	89.9
December	122.5	122.2	##	120.2	100.0	101.5
1999						
Januari	121.0	123.0	##	108.3	93.1	91.0
Februari	122.2	123.9	##	110.7	98.6	93.6
Maart	139.1	136.0	##	144.8	117.0	112.1
April	147.3	147.6	##	139.6	108.2	105.8
Mei	125.2	123.7	##	125.5	98.7	95.7
Juni	154.8	151.7	##	159.5	113.5	104.1
Juli	99.2	106.1	##	69.4	68.5	61.3
Augustus	127.2	121.6	##	142.2	75.7	74.6
September	150.6	148.8	##	150.7	117.3	111.8
Oktober	154.9	153.4	##	153.9	93.7	89.7
November	142.9	140.8	##	144.2	97.2	96.7
December	157.5	161.0	##	138.0	91.3	88.5
2000						
Januari	140.5	144.3	##	119.7	82.5	77.0
Februari	149.4	148.8	##	145.1	97.2	87.6
Maart	165.2	167.5	##	148.9	106.9	99.0
April	148.6	141.2	##	170.4	91.0	83.0
Mei	150.2	145.3	##	162.5	104.7	99.5
Juni	161.6	164.9	##	141.8	90.9	80.8
Juli	101.8	103.0	##	92.7	58.8	52.2
Augustus	130.1	114.4	##	184.6	79.6	78.6
September	137.7	132.3	##	152.5	90.9	84.1

	Recuperatie van recycleerbaar afval (37)	Elektriciteit, gas en water (40-41)	Elektriciteit, gas, stoom en warm water (40)	Elektriciteit (40.1)	Water (41)	Bouwnijverheid (45)
1996	153.9	104.9	105.6	105.1	102.5	101.3
1997	175.1	106.9	105.9	106.2	110.0	107.4
1998	185.1	104.1	102.2	100.5	110.3	109.0
1999	180.3	110.3	109.9	110.1	110.3	115.9
1998						
Oktober	192.7	97.8	93.9	90.0	110.4	134.8
November	175.1	108.4	108.7	103.7	107.1	104.2
December	168.0	113.8	113.6	107.1	114.1	75.2
1999						
Januari	187.8	116.8	117.9	118.2	110.6	98.4
Februari	170.6	111.4	113.0	111.2	103.2	83.8
Maart	197.5	120.8	122.2	121.3	113.6	129.4
April	185.6	115.8	117.2	117.5	108.4	118.7
Mei	165.1	110.3	109.8	113.5	110.8	113.5
Juni	194.9	105.3	103.4	106.4	111.5	149.9
Juli	161.9	100.3	97.3	99.5	111.2	49.1
Augustus	173.6	95.4	91.0	93.1	111.7	131.7
September	186.9	88.7	82.9	82.1	111.1	149.4
Oktober	183.8	110.1	110.1	108.9	108.4	145.2
November	175.8	123.3	125.3	123.0	113.6	122.5
December	180.1	125.5	129.1	126.6	109.5	99.7
2000						
Januari	189.0	110.5	108.8	109.6	115.3	92.0
Februari	187.7	99.7	96.6	94.0	110.5	120.7
Maart	221.6	105.1	102.2	100.1	115.1	141.5
April	178.3	99.0	97.5	96.6	103.1	120.3
Mei	206.1	96.2	91.8	94.3	112.2	145.2
Juni	198.4	92.0	86.4	88.3	113.1	130.2
Juli	128.4	85.9	81.3	82.7	102.8	42.9
Augustus	184.9	94.2	89.5	92.7	110.5	131.8
September	179.9	86.2	81.5	81.5	102.7	137.4

Brussel : bruto productie-indexen (1995=100)

	Totale industrie (10-45)	Totale industrie (zonder bouwnijverheid) (10-41)	Intermediaire goederen	Energie	Intermediaire goederen, zonder energie	Investerings- goederen
1996	98.5	99.4	110.2	--	--	97.9
1997	95.5	96.5	110.8	--	--	87.7
1998	99.2	101.5	123.3	--	--	85.5
1999	104.6	108.7	139.4	--	--	92.0
1998						
Oktober	111.0	111.5	131.8	--	--	100.7
November	100.1	105.1	128.7	--	--	85.9
December	99.6	110.5	138.0	--	--	85.8
1999						
Januari	97.3	100.1	129.9	--	--	80.6
Februari	97.8	102.8	135.5	--	--	84.9
Maart	112.9	115.3	143.9	--	--	101.6
April	106.5	109.5	140.1	--	--	94.2
Mei	94.5	96.5	121.3	--	--	80.7
Juni	109.0	108.3	131.5	--	--	102.3
Juli	78.5	90.0	114.1	--	--	80.1
Augustus	97.7	97.6	118.8	--	--	86.7
September	116.7	118.8	152.5	--	--	101.4
Oktober	116.3	119.8	158.1	--	--	99.1
November	113.3	119.5	159.3	--	--	94.5
December	115.2	127.1	168.2	--	--	98.1
2000						
Januari	96.0	101.1	137.3	--	--	83.5
Februari	111.0	113.4	151.6	--	--	110.3
Maart	121.7	123.7	161.8	--	--	122.8
April	106.8	110.6	142.2	--	--	114.0
Mei	113.5	114.2	141.2	--	--	118.8
Juni	110.0	113.8	141.8	--	--	118.9
Juli	84.5	104.3	109.7	--	--	137.6
Augustus	101.8	102.8	120.9	--	--	98.3
September	109.1	108.4	128.6	--	--	106.9
	Duurzame consumptiegoederen	Niet-duurzame consumptiegoederen	Winning van delfstoffen (10-14)	Winning van steenkol, bruinkool en turf (10)	Overige winning van delfstoffen (14)	Industrie (15-37)
1996	98.6	87.3	--	--	--	97.7
1997	97.1	85.1	--	--	--	95.0
1998	105.4	85.2	--	--	--	98.3
1999	137.0	78.1	--	--	--	108.7
1998						
Oktober	119.4	90.6	--	--	--	108.0
November	105.8	89.9	--	--	--	98.8
December	93.2	95.5	--	--	--	102.2
1999						
Januari	97.1	76.0	--	--	--	95.4
Februari	120.8	71.5	--	--	--	99.0
Maart	141.1	84.4	--	--	--	115.8
April	157.1	76.1	--	--	--	108.1
Mei	128.8	73.5	--	--	--	97.5
Juni	141.9	76.5	--	--	--	113.5
Juli	125.1	61.3	--	--	--	86.5
Augustus	143.3	74.6	--	--	--	99.1
September	154.6	83.5	--	--	--	125.0
Oktober	144.1	81.5	--	--	--	120.3
November	131.5	84.9	--	--	--	118.0
December	158.6	94.1	--	--	--	127.0
2000						
Januari	106.4	65.8	--	--	--	98.9
Februari	136.5	67.9	--	--	--	114.7
Maart	150.1	71.6	--	--	--	125.2
April	128.8	66.3	--	--	--	111.6
Mei	148.2	70.5	--	--	--	122.6
Juni	129.2	70.2	--	--	--	120.2
Juli	129.0	59.7	--	--	--	109.3
Augustus	172.7	74.3	--	--	--	109.9
September	164.9	72.0	--	--	--	112.9

Brussel : bruto productie-indexen (1995=100) - vervolg

	Voedings- en genotmiddelen (15-16)	Voedingsmiddelen en dranken (15)	Tabak (16)	Textiel (17)	Textiel en kleding (17-18)	Kleding en bont (18)
1996	82.3	96.6	# #	91.6	63.9	55.1
1997	83.2	98.6	# #	56.3	48.1	43.9
1998	84.3	98.2	# #	58.7	41.4	35.4
1999	81.9	98.8	50.0	43.4	31.0	26.6
1998						
Oktober	98.0	116.9	# #	59.5	31.4	23.4
November	96.1	121.9	# #	57.7	32.6	25.2
December	106.5	134.2	# #	47.3	24.2	17.7
1999						
Januari	71.6	83.3	# #	39.7	32.2	28.6
Februari	75.0	89.8	# #	50.0	32.2	26.8
Maart	90.5	105.8	# #	52.8	30.0	24.0
April	80.5	95.0	# #	47.0	27.3	21.9
Mei	78.7	92.7	# #	34.9	23.7	20.1
Juni	76.7	89.5	# #	39.9	28.2	24.2
Juli	66.8	75.7	# #	34.7	33.2	30.4
Augustus	77.0	92.6	# #	38.8	53.0	51.4
September	78.0	92.8	# #	52.3	46.8	42.4
Oktober	84.5	102.5	# #	50.7	26.2	20.2
November	94.5	121.9	# #	42.2	20.3	15.1
December	109.4	145.0	# #	38.9	19.6	14.9
2000						
Januari	68.6	84.7	# #	47.3	20.4	14.3
Februari	71.1	84.2	# #	51.6	25.6	19.2
Maart	79.9	96.9	# #	49.3	17.5	10.8
April	71.8	85.6	# #	39.5	18.9	14.0
Mei	76.5	88.6	# #	53.0	16.5	9.0
Juni	70.6	82.2	# #	46.3	22.4	16.6
Juli	68.6	78.4	# #	35.4	27.2	23.7
Augustus	76.1	90.9	# #	43.7	43.3	40.0
September	74.7	90.5	# #	49.8	35.6	30.6

	Leer en schoeisel (19)	Hout en artikelen van hout, kurk, riet, vlechtwerk (20)	Papier en karton; uitgeverijen en drukkerijen (21-22)	Papier en karton (21)	Uitgeverijen, drukkerijen, reproductie opnamen (22)	Cokes, raffinage, splijt- en kweekstoffen (23)
1996	80.4	85.8	99.9	100.9	99.8	--
1997	80.0	70.2	101.8	109.1	101.2	--
1998	78.8	69.1	106.7	111.1	106.4	--
1999	68.1	62.5	102.0	108.3	101.5	--
1998						
Oktober	95.8	85.9	118.3	114.2	119.0	--
November	71.9	77.2	111.0	108.6	111.4	--
December	74.0	72.0	118.4	97.3	120.9	--
1999						
Januari	75.5	51.9	103.8	99.5	104.5	--
Februari	77.6	58.5	90.3	98.8	89.5	--
Maart	99.0	75.4	109.8	121.5	108.7	--
April	52.4	49.2	102.2	106.2	102.0	--
Mei	52.2	52.9	97.2	101.9	96.9	--
Juni	84.7	62.2	106.4	122.6	104.8	--
Juli	57.6	34.5	77.8	101.9	75.2	--
Augustus	56.5	62.6	87.4	107.3	85.3	--
September	69.1	70.2	111.0	114.8	110.8	--
Oktober	78.4	71.1	106.8	111.3	106.5	--
November	60.4	69.5	109.6	112.6	109.4	--
December	53.8	92.1	122.0	101.5	124.7	--
2000						
Januari	27.4	61.7	93.9	95.7	94.0	--
Februari	51.3	66.2	93.7	111.2	92.0	--
Maart	70.8	91.2	103.7	125.8	101.5	--
April	70.1	58.9	95.1	117.9	92.8	--
Mei	57.0	73.2	104.6	124.9	102.6	--
Juni	54.6	54.2	104.9	124.8	102.9	--
Juli	30.0	41.9	73.0	110.1	69.0	--
Augustus	54.2	51.9	90.1	114.6	87.5	--
September	--	54.0	89.5	115.1	86.8	--

Brussel : bruto productie-indexen (1995=100) - vervolg

	Chemische nijverheid (24)	Rubber en kunststof (25)	Niet-metaalhoudende minerale producten (26)	Metallurgie (27)	Metaalverwerking (28-35)	Producten van metaal (28)
1996	113.0	92.1	##	147.8	98.7	110.0
1997	115.1	80.6	##	120.1	93.4	129.5
1998	109.2	82.9	##	122.0	88.9	136.7
1999	100.6	78.3	79.2	125.5	95.8	138.6
1998						
Oktober	104.5	94.5	##	139.5	103.7	147.6
November	106.3	118.6	##	117.8	87.2	133.8
December	95.8	111.4	##	115.8	91.1	150.7
1999						
Januari	99.1	73.1	##	122.8	81.3	115.9
Februari	105.1	72.2	##	130.6	86.0	132.8
Maart	99.6	83.8	##	139.6	104.1	147.6
April	100.6	68.3	##	105.1	95.6	141.4
Mei	106.4	71.2	##	123.6	84.8	114.4
Juni	106.7	76.0	##	159.7	105.9	160.4
Juli	93.1	37.3	##	9.6	81.2	115.7
Augustus	85.0	63.9	##	126.6	88.8	120.1
September	103.3	89.9	##	150.1	110.3	161.3
Oktober	99.3	93.5	##	149.2	104.4	145.9
November	103.0	113.8	##	150.0	101.3	156.2
December	106.6	97.0	##	139.4	106.5	152.5
2000						
Januari	102.0	71.6	##	124.8	83.4	133.8
Februari	102.4	82.4	##	140.7	105.5	141.2
Maart	103.4	88.3	##	147.0	118.9	164.9
April	97.5	79.5	##	100.3	107.5	140.1
Mei	107.1	93.5	##	150.1	117.9	142.1
Juni	100.7	77.4	##	100.1	118.4	151.7
Juli	92.1	46.9	##	127.8	124.6	129.8
Augustus	94.5	59.1	##	119.2	101.1	120.9
September	89.3	77.9	##	125.1	110.1	161.1

	Machines, apparaten en werktuigen (29)	Elektrische en elektronische apparaten (30-33)	Kantoomachines en computers (30)	Elektrische machines en apparaten (31)	Audio-, video- en telecommunicatie- apparatuur (32)	Medische apparatuur, precisie-instru- menten, etc. (33)
1996	79.1	105.3	##	113.8	85.8	100.9
1997	49.6	116.6	##	127.7	93.7	124.9
1998	26.2	117.8	##	119.3	74.8	157.7
1999	25.9	111.9	77.6	149.9	85.5	109.6
1998						
Oktober	22.7	142.2	##	154.7	68.8	165.8
November	22.7	106.5	##	98.4	65.8	165.9
December	30.7	135.1	##	165.3	33.2	243.1
1999						
Januari	21.6	93.0	##	96.8	87.6	101.4
Februari	19.4	99.1	##	106.2	76.5	100.4
Maart	27.4	121.4	##	136.8	95.5	125.3
April	27.1	101.5	##	112.8	86.1	112.1
Mei	24.6	106.4	##	131.8	82.7	109.1
Juni	28.4	119.5	##	155.8	98.6	131.0
Juli	18.7	89.6	##	112.6	54.2	93.2
Augustus	26.9	91.2	##	132.7	72.9	82.7
September	25.0	145.4	##	211.7	125.0	116.5
Oktober	28.6	121.3	##	181.0	89.9	117.1
November	27.6	120.8	##	187.5	87.5	110.3
December	36.3	134.6	##	233.2	69.5	116.2
2000						
Januari	22.9	76.9	##	90.6	87.2	120.4
Februari	25.7	121.8	##	134.7	121.3	194.6
Maart	29.3	135.5	##	140.8	113.5	169.3
April	31.1	116.9	##	135.4	109.5	165.3
Mei	34.0	134.8	##	161.4	143.8	161.6
Juni	34.9	143.1	##	159.2	186.9	170.8
Juli	58.7	104.1	##	116.9	105.6	123.2
Augustus	26.3	112.3	##	151.0	98.5	111.9
September	27.6	120.1	##	171.6	81.3	124.0

Brussel : bruto productie-indexen (1980=100) - vervolg en einde

	Transportmiddelen (34-35)	Auto's, aanhangwagens en opleggers (34)	Auto's (34.1)	Overige transportmiddelen (35)	Meubels; overige industrie (36)	Meubels (36.1)
1996	##	##	##	102.1	96.4	97.2
1997	##	##	##	74.5	95.9	84.0
1998	##	##	##	84.4	140.1	134.5
1999	120.4	120.9	120.6	85.4	176.7	166.3
1998						
Oktober	##	##	##	77.1	176.6	163.7
November	##	##	##	119.4	157.0	155.0
December	##	##	##	87.6	129.7	133.2
1999						
Januari	##	##	##	80.4	135.6	141.8
Februari	##	##	##	18.9	153.6	158.0
Maart	##	##	##	119.6	185.0	181.4
April	##	##	##	71.5	199.9	173.6
Mei	##	##	##	26.2	157.6	143.3
Juni	##	##	##	94.3	191.6	183.5
Juli	##	##	##	65.7	172.7	153.5
Augustus	##	##	##	107.6	170.9	162.3
September	##	##	##	129.4	174.5	190.4
Oktober	##	##	##	98.2	191.0	183.7
November	##	##	##	133.3	172.1	165.8
December	##	##	##	79.7	216.5	158.4
2000						
Januari	##	##	##	54.5	185.6	162.2
Februari	##	##	##	58.6	219.6	199.8
Maart	##	##	##	42.3	250.5	234.0
April	##	##	##	75.7	224.7	202.2
Mei	##	##	##	58.5	237.5	215.1
Juni	##	##	##	134.5	217.6	200.2
Juli	##	##	##	42.1	223.0	205.7
Augustus	##	##	##	85.9	225.8	206.5
September	##	##	##	51.2	222.1	214.6
	Recuperatie van recyclebaar afval (37)	Elektriciteit, gas en water (40-41)	Elektriciteit, gas, stoom en warm water (40)	Elektriciteit (40.1)	Water (41)	Bouwnijverheid (45)
1996	118.1	105.6	107.2	100.9	101.0	95.6
1997	123.9	102.2	102.4	99.7	101.4	92.3
1998	169.9	113.5	110.6	99.7	121.3	92.4
1999	280.8	110.2	103.5	94.1	126.6	93.1
1998						
Oktober	168.7	124.8	120.4	110.5	136.6	109.2
November	168.1	128.5	134.4	98.5	112.0	84.8
December	172.2	141.5	149.1	108.2	120.1	67.0
1999						
Januari	232.2	117.0	112.2	107.2	129.3	89.3
Februari	254.6	117.0	118.8	99.0	114.3	84.1
Maart	284.4	114.9	115.8	84.2	114.3	105.7
April	275.9	115.8	107.5	92.9	135.7	97.7
Mei	230.2	94.7	81.3	89.0	125.7	88.6
Juni	273.1	92.3	81.2	90.3	118.1	109.9
Juli	182.9	102.8	85.5	105.0	142.5	48.3
Augustus	230.7	93.8	79.2	95.1	127.6	97.1
September	362.2	99.8	89.3	92.9	124.3	110.4
Oktober	355.6	119.7	111.9	94.2	138.6	106.4
November	329.9	126.0	128.1	90.3	122.9	96.4
December	357.9	129.3	131.2	89.8	126.5	83.5
2000						
Januari	322.6	107.7	98.8	88.9	131.9	81.6
Februari	375.8	109.8	106.5	84.5	120.3	102.9
Maart	397.7	119.2	113.3	101.1	136.4	114.5
April	320.9	107.7	100.4	90.7	127.9	95.3
Mei	369.3	89.6	76.5	89.1	123.6	109.7
Juni	339.5	95.2	76.4	90.4	143.6	98.5
Juli	200.8	89.8	80.6	105.2	114.4	34.7
Augustus	280.8	83.6	68.9	77.5	119.8	97.9
September	286.6	96.7	78.0	75.7	142.9	109.1

Gewesten : productie-indexen - trend (1995=100)

Totale industrie (10-45)

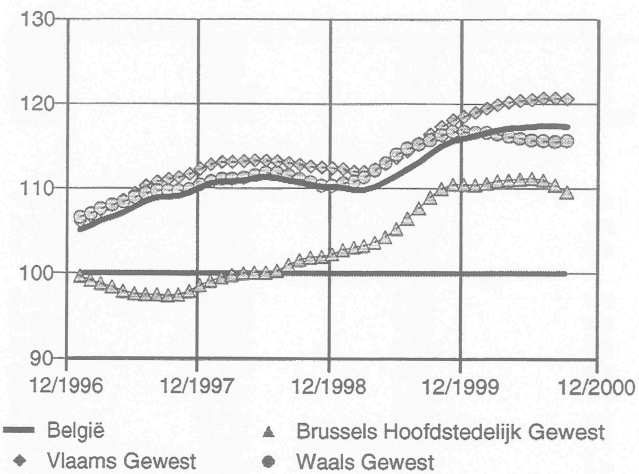

Totale industrie (zonder bouwnijverheid) (10-41)

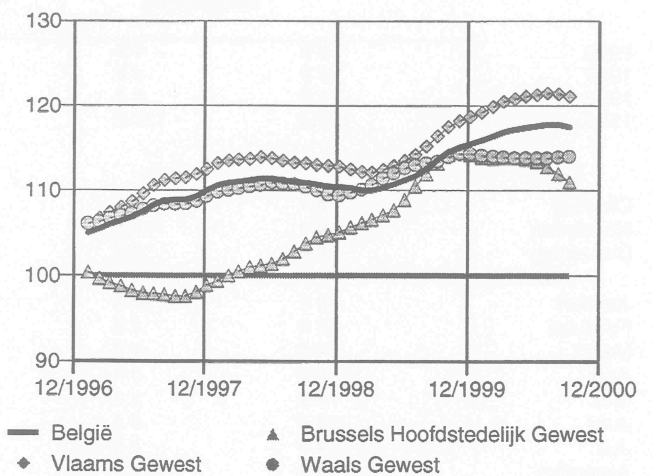

Industrie (15-37)

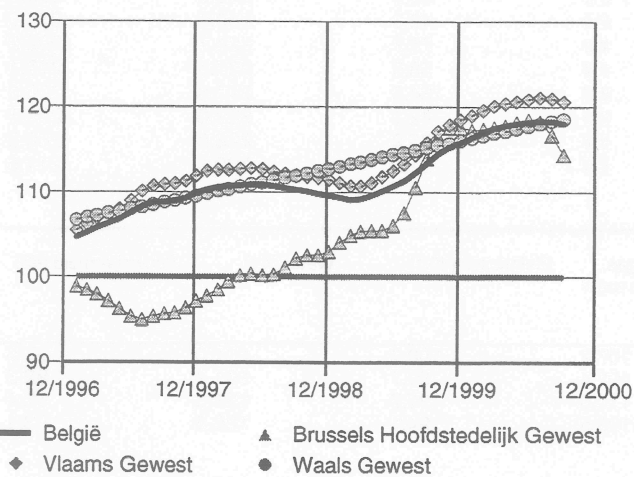

Chemische, rubber- en kunststofnijverheid (24-25)

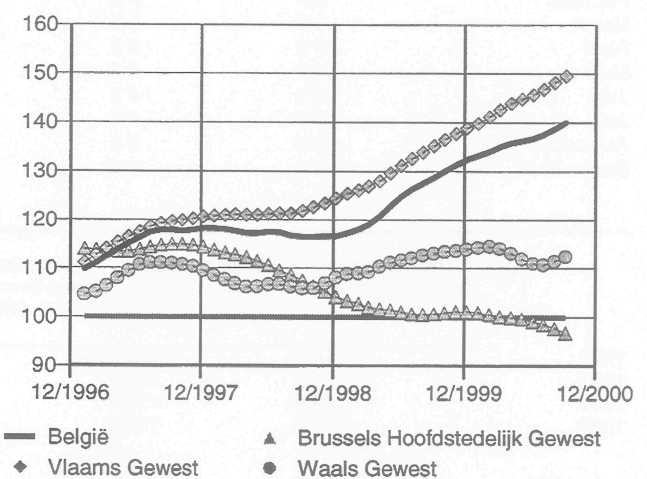

Metaalverwerking (28-35)

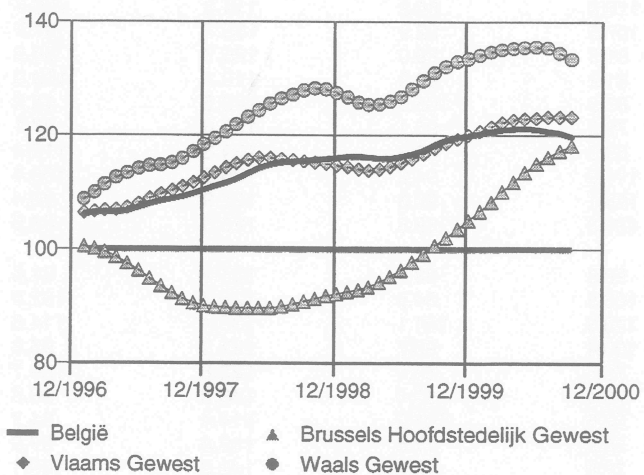

Bouwnijverheid (45)

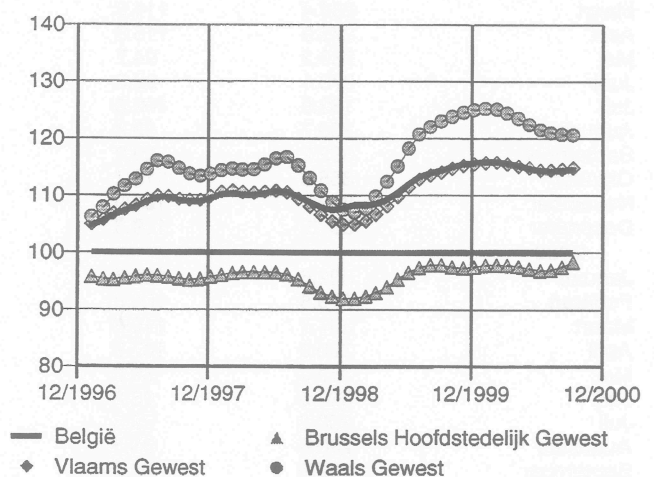

Methodologische toelichting bij de afzetprijnsindexen binnenlandse markt (voorheen: productieprijsindexen)

Vanaf juni 1998 is de Europese Verordening inzake Kortetermijnstatistieken in werking getreden. De Verordening verplicht de lidstaten een aantal indicatoren te berekenen, waaronder afzetprijnsindexen, en ze bepaalt nauwkeurig aan welke eisen qua eenheid van waarneming, reikwijdte, detail, tijdigheid,... die indicatoren moeten voldoen.

Voor de vroegere productieprijsindexen heeft dit een aantal gevolgen:

- de benaming '*productieprijsindexen (prijs betaald aan producent, binnenlandse markt)*' wordt vervangen door de officiële benaming van de Verordening: **afzetprijnsindexen binnenlandse markt**; voorlopig zijn dit de enige afzetprijzen waarover België beschikt, maar de Verordening legt ook de berekening op van 'afzetprijnsindexen buitenlandse markt' en 'afzetprijnsindexen' (binnenlandse en buitenlandse markten samen);
- volgens de Verordening inzake Kortetermijnstatistieken en volgens een oudere verplichting die al van december 1993 stamt, moeten de afzetprijnsindexen geleverd worden in de activiteitennomenclatuur Nace Rev.1; om hieraan te voldoen, werden in de NIS-publicaties de voorheen gebruikte codes (Nace-70) omgezet in Nace Rev.1-codes; omdat nog niets veranderd werd aan het systeem van enquêteren en berekenen, zijn er tussen de oude en de nieuwe nomenclatuur discontinuïteiten die op dit moment niet op te lossen zijn; als gevolg daarvan konden een aantal reeksen niet verdergezet worden, en zijn een aantal nieuwe reeksen voorlopig nog leeg; als de berekeningsmethodologie aan de nieuwe nomenclatuur wordt aangepast, zal alles beschikbaar zijn;
- alle inlichtingen over de manier waarop specifieke Nace-70 codes werden omgezet in Nace Rev.1, kunt u krijgen bij de **Eenheid Conjunctuurindicatoren van het NIS**:
 tel. ++ (32) (0)2/548 6571
 ++ (32) (0)2/548 6594
 fax ++ (32) (0)2/548 6572
- de berekening zelf van de afzetprijnsindexen binnenlandse markt, aan de hand van een maandelijkse enquête, gebeurt door de **Dienst voor het Indexcijfer van het Ministerie van Economische Zaken** (tel. 02/206 49 51 of 02/206 50 09); voor meer inlichtingen over de *concrete cijfers* en over de *huidige methodologie* kunt u bij hen terecht;
- in de toekomst zal, om aan de verplichtingen van de Verordening te voldoen, de methodologie van de **afzetprijnsindexen binnenlandse markt** volledig herzien moeten worden, en zullen ook **afzetprijnsindexen buitenlandse markt** en **globale afzetprijnsindexen** berekend moeten worden; dit impliceert onder andere een meer recent basisjaar, een nieuw wegingenschema, een vernieuwde korf van typeproducten en een actualisering van het aanveversbestand; voor meer inlichtingen over de voorziene hervormingen kunt u de Eenheid Conjunctuurindicatoren contacteren.

Afzetprijsexindexen binnenlandse markt (1980=100)

	Totale industrie (zonder bouwnijverheid) (10-41)	Intermediaire goederen	Energie	Intermediaire goederen, zonder energie	Investerings- goederen	Consumptiegoederen
1996	138.6	125.7	106.7	--	163.8	154.2
1997	140.9	127.5	109.5	--	163.7	158.4
1998	139.2	125.6	103.1	--	163.7	156.5
1999	138.6	125.3	108.0	--	162.6	155.3
1998						
Oktober	137.7	123.8	101.7	--	163.6	155.1
November	136.7	122.4	100.1	--	163.6	154.4
December	135.8	120.4	96.0	--	163.6	155.3
1999						
Januari	135.3	119.5	97.3	--	163.6	155.0
Februari	135.1	119.0	96.5	--	163.5	155.8
Maart	135.6	120.3	99.5	--	163.3	155.3
April	137.1	122.5	103.5	--	163.5	155.6
Mei	137.5	123.1	104.0	--	162.8	155.8
Juni	137.8	123.6	105.0	--	162.8	155.6
Juli	139.1	126.5	110.5	--	162.8	154.5
Augustus	139.8	127.8	113.3	--	162.1	154.8
September	140.3	128.3	113.6	--	162.1	155.3
Oktober	140.5	128.7	114.1	--	162.1	155.3
November	141.9	131.0	118.0	--	161.8	155.6
December	143.4	133.3	121.3	--	161.8	156.1
2000						
Januari	143.4	133.2	120.4	--	161.8	156.3
Februari	145.7	136.5	125.5	--	162.1	157.4
Maart	147.4	139.0	128.5	--	162.1	158.1
April	147.4	138.9	125.3	--	162.1	158.0
Mei	149.2	141.5	129.5	--	162.5	159.2
Juni	149.7	141.9	130.1	--	162.5	160.0
Juli	149.2	141.5	133.7	--	162.5	159.2
Augustus	149.7	141.9	135.0	--	162.5	160.0
September	151.3	144.6	144.0	--	162.5	160.1
	Duurzame consumptiegoederen	Niet-duurzame consumptiegoederen	Winning van delfstoffen (10-14)	Overige winning van delfstoffen (14)	Winning van steen (14.1)	Winning van zand en klei (14.2)
1996	--	--	137.6	194.8	--	--
1997	--	--	139.1	198.1	--	--
1998	--	--	140.5	201.5	--	--
1999	--	--	141.7	204.1	--	--
1998						
Oktober	--	--	140.6	201.7	--	--
November	--	--	140.6	201.6	--	--
December	--	--	141.1	202.6	--	--
1999						
Januari	--	--	141.0	202.3	--	--
Februari	--	--	141.3	203.1	--	--
Maart	--	--	141.3	203.3	--	--
April	--	--	141.6	203.8	--	--
Mei	--	--	141.5	203.6	--	--
Juni	--	--	142.0	204.6	--	--
Juli	--	--	142.0	204.8	--	--
Augustus	--	--	141.8	204.6	--	--
September	--	--	142.1	205.0	--	--
Oktober	--	--	142.0	204.9	--	--
November	--	--	142.0	204.9	--	--
December	--	--	142.0	204.9	--	--
2000						
Januari	--	--	143.6	208.6	--	--
Februari	--	--	143.7	108.7	--	--
Maart	--	--	144.0	209.6	--	--
April	--	--	144.0	209.5	--	--
Mei	--	--	144.1	209.7	--	--
Juni	--	--	144.1	209.8	--	--
Juli	--	--	144.2	209.9	--	--
Augustus	--	--	144.2	210.0	--	--
September	--	--	144.2	210.0	--	--

Afzetprijsexindexen binnenlandse markt (1980=100) - vervolg

	Winning mineralen voor chemie en kunstmest (14.3)	Overige winning van delfstoffen, n.e.g. (14.5)	Industrie (15-37)	Voedings- en genotmiddelen (15-16)	Voedingsmiddelen en dranken (15)	Vlees en vleesproducten (15.1)
1996	--	--	--	147.5	--	117.6
1997	--	--	141.2	152.4	142.8	123.8
1998	--	--	139.1	149.1	138.7	111.7
1999	--	--	139.1	147.0	135.6	105.4
1998						
Oktober	--	--	137.3	146.8	135.9	106.0
November	--	--	136.4	146.0	135.0	103.4
December	--	--	135.5	147.3	136.3	107.3
1999						
Januari	--	--	135.1	146.8	136.0	103.9
Februari	--	--	134.6	147.6	136.1	105.1
Maart	--	--	135.5	147.0	135.6	105.3
April	--	--	137.1	147.3	135.8	106.0
Mei	--	--	137.8	147.3	136.0	107.1
Juni	--	--	138.1	147.5	136.1	107.4
Juli	--	--	139.6	146.0	134.3	103.3
Augustus	--	--	140.6	146.6	135.1	105.0
September	--	--	141.5	147.0	135.3	105.5
Oktober	--	--	141.8	146.7	135.2	104.5
November	--	--	143.4	147.1	135.6	105.1
December	--	--	145.1	147.7	136.2	106.8
2000						
Januari	--	--	144.8	147.9	136.4	105.8
Februari	--	--	147.1	149.0	137.6	109.0
Maart	--	--	149.1	149.8	138.5	111.0
April	--	--	148.9	149.7	138.4	111.0
Mei	--	--	151.2	149.7	139.7	113.6
Juni	--	--	151.7	152.3	140.6	116.2
Juli	--	--	153.4	151.4	140.8	115.4
Augustus	--	--	154.4	152.3	141.0	115.6
September	--	--	157.6	152.5	141.8	117.9

	Vis en visproducten (15.2)	Groenten en fruit (15.3)	Plantaeidige en dierlijke oliën en vetten (15.4)	Zuivelrijverheid (15.5)	Maalderijen; zetmeel en zetmeelproducten (15.6)	Dierenvoer (15.7)
1996	148.4	152.1	124.5	--	--	103.4
1997	151.3	166.0	133.8	152.1	151.5	103.8
1998	155.9	158.3	135.7	157.1	149.7	95.9
1999	163.6	159.1	126.8	153.5	146.7	92.1
1998						
Oktober	159.0	150.2	130.7	158.8	150.0	90.9
November	159.7	150.8	131.1	157.9	150.1	91.4
December	159.6	151.0	130.5	155.3	150.0	92.5
1999						
Januari	159.6	163.5	129.3	160.0	147.6	92.5
Februari	161.6	161.6	127.9	159.1	147.3	92.0
Maart	161.3	150.8	127.8	153.3	147.3	91.9
April	161.3	159.8	128.1	152.8	147.3	92.0
Mei	161.3	160.8	127.5	150.5	147.5	92.0
Juni	161.3	165.0	126.6	149.6	147.5	92.0
Juli	161.3	164.6	125.5	150.0	145.6	92.0
Augustus	166.5	164.1	125.4	151.3	146.0	92.0
September	166.5	154.8	126.1	152.3	146.6	92.0
Oktober	167.7	154.8	125.9	154.3	146.1	92.0
November	167.7	155.0	125.9	155.7	146.6	92.7
December	167.7	154.9	126.4	153.7	146.1	93.2
2000						
Januari	167.7	170.0	127.1	157.3	144.6	93.2
Februari	167.7	163.4	127.9	154.9	143.0	92.3
Maart	168.1	161.3	128.8	154.4	142.5	93.9
April	168.1	161.5	129.5	153.2	143.8	94.5
Mei	168.0	161.2	130.3	154.6	144.9	95.7
Juni	168.0	162.3	128.0	156.2	144.9	95.7
Juli	168.0	161.6	127.0	161.0	141.1	95.7
Augustus	168.2	173.5	127.7	161.9	143.4	94.8
September	168.2	160.7	128.8	162.5	145.5	94.8

Afzetprijndexen binnenlandse markt (1980=100) - vervolg

	Overige voedingsmiddelen (15.8)	Dranken (15.9)	Tabak (16)	Textiel (17)	Bewerken en spinnen van textielvezels (17.1)	Weven van textiel (17.2)
1996	--	--	256.8	138.4	--	--
1997	--	189.7	267.1	137.9	--	--
1998	--	191.5	273.4	137.5	--	--
1999	--	193.1	284.2	137.3	--	--
1998						
Oktober	--	191.7	277.4	137.3	--	--
November	--	191.8	277.4	137.1	--	--
December	--	191.8	277.3	137.3	--	--
1999						
Januari	--	194.3	277.3	137.3	--	--
Februari	--	194.3	284.7	137.3	--	--
Maart	--	194.3	284.7	137.3	--	--
April	--	194.1	284.7	137.3	--	--
Mei	--	194.1	284.7	137.3	--	--
Juni	--	194.3	284.7	137.3	--	--
Juli	--	192.1	284.7	137.3	--	--
Augustus	--	192.1	284.7	137.3	--	--
September	--	192.1	285.2	137.5	--	--
Oktober	--	192.1	285.2	137.4	--	--
November	--	192.1	285.2	137.5	--	--
December	--	192.1	285.2	137.6	--	--
2000						
Januari	--	192.3	285.2	137.8	--	--
Februari	--	193.4	285.2	138.0	--	--
Maart	--	193.4	285.2	138.2	--	--
April	--	193.5	285.2	142.5	--	--
Mei	--	193.5	291.9	142.7	--	--
Juni	--	193.5	291.9	142.8	--	--
Juli	--	194.1	291.9	144.9	--	--
Augustus	--	194.1	291.9	145.0	--	--
September	--	194.1	291.9	145.1	--	--
	Textielveredeling (17.3)	Confectie textiel, exclusief kleding (17.4)	Overige textielproducten (17.5)	Gebreide en gehaakte stoffen (17.6)	Gebreide en gehaakte artikelen (17.7)	Kleding en bont (18)
1996	--	146.9	--	--	--	166.5
1997	--	147.6	--	--	--	169.7
1998	--	149.1	--	--	--	173.5
1999	--	149.1	--	--	--	175.1
1998						
Oktober	--	149.2	--	--	--	174.9
November	--	149.2	--	--	--	175.3
December	--	149.1	--	--	--	174.8
1999						
Januari	--	149.1	--	--	--	174.8
Februari	--	149.1	--	--	--	174.8
Maart	--	149.1	--	--	--	175.0
April	--	149.1	--	--	--	174.8
Mei	--	149.1	--	--	--	174.8
Juni	--	149.1	--	--	--	174.6
Juli	--	149.1	--	--	--	174.8
Augustus	--	149.1	--	--	--	175.3
September	--	149.1	--	--	--	175.5
Oktober	--	149.1	--	--	--	175.7
November	--	149.1	--	--	--	175.8
December	--	149.1	--	--	--	175.6
2000						
Januari	--	149.5	--	--	--	175.8
Februari	--	149.5	--	--	--	176.8
Maart	--	149.5	--	--	--	177.4
April	--	149.5	--	--	--	176.8
Mei	--	149.5	--	--	--	176.7
Juni	--	149.5	--	--	--	176.6
Juli	--	149.5	--	--	--	176.5
Augustus	--	149.5	--	--	--	178.2
September	--	149.5	--	--	--	177.9

Afzetprijnindexen binnenlandse markt (1980=100) - vervolg

	Kleding van leer (18.1)	Overige kleding (18.2)	Bont (18.3)	Leer en schoeisel (19)	Looien en bereiden van leer (19.1)	Koffers, tassen, overige artikelen van leer (19.2)
1996	--	--	108.8	163.4	145.3	180.9
1997	--	--	108.8	167.2	147.2	180.5
1998	--	--	108.8	167.4	148.2	178.6
1999	--	--	108.8	170.5	150.3	187.9
1998						
Oktober	--	--	108.8	167.5	148.0	179.8
November	--	--	108.8	168.3	149.7	179.8
December	--	--	108.8	168.3	149.6	179.8
1999						
Januari	--	--	108.8	168.3	149.6	179.8
Februari	--	--	108.8	168.3	149.6	180.0
Maart	--	--	108.8	168.3	149.6	180.0
April	--	--	108.8	169.1	149.6	180.0
Mei	--	--	108.8	169.1	149.6	180.0
Juni	--	--	108.8	171.3	149.6	193.6
Juli	--	--	108.8	171.3	149.6	193.6
Augustus	--	--	108.8	171.3	149.6	193.6
September	--	--	108.8	171.3	149.6	193.6
Oktober	--	--	108.8	172.6	152.5	193.6
November	--	--	108.8	172.6	152.5	193.6
December	--	--	108.8	172.6	152.5	193.5
2000						
Januari	--	--	108.8	174.2	155.8	193.5
Februari	--	--	108.8	174.2	155.8	193.5
Maart	--	--	108.8	174.2	155.8	193.5
April	--	--	108.8	174.2	155.8	193.5
Mei	--	--	108.8	174.8	155.8	197.5
Juni	--	--	108.8	174.8	155.8	197.5
Juli	--	--	108.8	174.8	155.8	197.6
Augustus	--	--	108.8	174.8	155.8	197.6
September	--	--	108.8	174.8	155.8	197.6
	Schoeisel (19.3)	Hout en artikelen van hout, kurk, riet, vlechtwerk (20)	Zagen en schaven, impregneren (20.1)	Panelen en platen van hout (20.2)	Schrijn- en timmerwerk (20.3)	Houten emballage (20.4)
1996	179.1	--	--	--	169.8	126.7
1997	187.3	152.3	--	--	172.6	122.4
1998	187.3	152.8	--	--	173.1	125.5
1999	189.0	154.3	--	--	179.4	123.2
1998						
Oktober	187.4	153.1	--	--	173.2	125.9
November	187.4	152.8	--	--	173.2	125.9
December	187.3	152.8	--	--	173.1	125.9
1999						
Januari	187.3	153.0	--	--	173.1	125.9
Februari	187.3	154.3	--	--	176.6	125.9
Maart	187.3	154.3	--	--	176.6	124.9
April	189.6	154.1	--	--	176.6	122.5
Mei	189.6	155.8	--	--	181.3	122.5
Juni	189.6	155.8	--	--	181.3	122.5
Juli	189.6	155.8	--	--	181.3	122.5
Augustus	189.6	155.6	--	--	181.3	122.5
September	189.6	153.5	--	--	181.3	122.5
Oktober	189.5	153.4	--	--	181.2	122.6
November	189.5	153.5	--	--	181.2	122.6
December	189.5	153.5	--	--	181.2	122.6
2000						
Januari	189.5	153.3	--	--	181.2	118.2
Februari	189.5	153.4	--	--	181.2	118.2
Maart	189.5	153.3	--	--	181.2	118.2
April	189.5	154.1	--	--	180.9	119.3
Mei	189.5	154.1	--	--	180.9	119.3
Juni	189.5	154.8	--	--	181.8	119.3
Juli	189.5	154.8	--	--	181.8	119.3
Augustus	189.5	154.8	--	--	181.8	119.3
September	189.5	154.9	--	--	181.8	119.3

Afzetprijnsindexen binnenlandse markt (1980=100) - vervolg

	Overige artikelen van hout, kurk, riet, vlechtwerk (20.5)	Papier en karton (21)	Papierpulp, papier en karton (21.1)	Artikelen van papier en karton (21.2)	Drukkerijen en aanverwante diensten (22.2)	Reopgenomen media (22.3)	
1996	--	149.2	142.0	153.2	168.3	--	
1997	--	147.5	137.2	153.0	167.5	--	
1998	--	150.5	142.8	154.7	177.5	--	
1999	--	147.0	137.2	152.2	177.5	--	
1998							
Oktober	--	150.2	142.9	154.1	179.6	--	
November	--	149.1	140.6	153.6	179.6	--	
December	--	148.3	139.3	153.3	179.6	--	
1999							
Januari	--	147.3	138.3	152.1	171.8	--	
Februari	--	147.1	137.8	152.0	171.8	--	
Maart	--	147.1	137.8	152.0	171.8	--	
April	--	146.3	136.1	152.0	176.6	--	
Mei	--	146.1	135.6	151.8	176.6	--	
Juni	--	146.0	135.6	151.6	176.6	--	
Juli	--	146.0	135.6	151.5	180.1	--	
Augustus	--	146.3	136.3	151.8	180.1	--	
September	--	146.6	137.1	151.8	180.1	--	
Oktober	--	147.1	137.1	152.5	181.8	--	
November	--	148.6	138.3	154.1	181.8	--	
December	--	149.7	141.4	154.1	181.8	--	
2000							
Januari	--	151.9	143.4	156.5	185.0	--	
Februari	--	152.1	143.4	156.8	185.0	--	
Maart	--	153.0	143.4	158.2	185.0	--	
April	--	152.9	143.0	158.1	193.6	--	
Mei	--	155.1	148.2	158.8	193.6	--	
Juni	--	155.1	148.2	158.8	193.6	--	
Juli	--	156.2	149.0	160.1	204.0	--	
Augustus	--	159.7	159.1	160.1	204.0	--	
September	--	160.8	160.8	160.7	204.0	--	
<hr/>							
	Cokes, raffinage, splijt- en kweekstoffen (23)	Cokesovenproducten (23.1)	Geraffineerde aardolieproducten (23.2)	Chemische, rubber- en kunststofnijverheid (24-25)	Chemische nijverheid (24)	Chemische basisproducten (24.1)	
1996	--	--	65.3	151.6	153.8	--	
1997	--	--	71.0	152.0	154.6	--	
1998	--	--	55.0	151.6	153.7	--	
1999	--	--	73.4	62.3	152.7	--	
1998							
Oktober	--	--	52.0	150.3	152.2	--	
November	--	--	50.6	153.4	152.0	--	
December	--	--	41.9	150.5	152.3	--	
1999							
Januari	--	--	46.5	149.8	151.6	--	
Februari	--	--	43.7	149.6	151.3	--	
Maart	--	--	51.2	149.1	150.8	--	
April	--	--	60.5	149.5	151.1	--	
Mei	--	--	63.7	150.1	152.0	--	
Juni	--	--	65.6	--	152.3	--	
Juli	--	--	78.9	--	153.0	--	
Augustus	--	--	85.5	--	153.0	--	
September	--	--	89.5	--	153.1	--	
Oktober	--	--	90.8	--	154.5	--	
November	--	--	99.1	--	155.0	--	
December	--	--	106.3	--	154.8	--	
2000							
Januari	--	--	102.1	--	156.7	--	
Februari	--	--	111.2	--	158.8	--	
Maart	--	--	117.9	--	159.6	--	
April	--	--	110.1	--	161.5	--	
Mei	--	--	120.2	--	162.1	--	
Juni	--	--	120.4	--	162.0	--	
Juli	--	--	126.8	--	163.1	--	
Augustus	--	--	127.5	--	163.3	--	
September	--	--	147.3	--	164.2	--	

Afzetprijindexen binnenlandse markt (1980=100) - vervolg

	Verdelgingsmiddelen en chemie voor landbouw (24.2)	Verf, vernis en drukinkt (24.3)	Farmaceutische nijverheid (24.4)	Zeep, wasmiddelen, parfums, cosmetica (24.5)	Overige chemische producten (24.6)	Synthetische en kunstmatige vezels (24.7)
1996	--	223.0	--	182.7	--	149.9
1997	--	223.3	--	185.9	--	150.5
1998	--	225.0	--	190.5	--	154.1
1999	--	228.1	--	191.4	--	151.9
1998						
Oktober	--	225.2	--	191.0	--	153.0
November	--	225.2	--	191.0	--	153.0
December	--	225.1	--	194.6	--	153.0
1999						
Januari	--	228.1	--	194.6	--	151.8
Februari	--	228.1	--	195.1	--	151.8
Maart	--	228.1	--	195.1	--	151.8
April	--	228.1	--	193.8	--	151.8
Mei	--	228.1	--	193.8	--	151.8
Juni	--	228.1	--	193.5	--	151.8
Juli	--	228.1	--	193.5	--	151.8
Augustus	--	228.1	--	192.3	--	151.8
September	--	228.1	--	192.3	--	151.8
Oktober	--	228.1	--	194.4	--	151.7
November	--	228.1	--	194.1	--	152.4
December	--	228.1	--	164.5	--	153.6
2000						
Januari	--	235.4	--	195.2	--	154.7
Februari	--	235.4	--	195.6	--	154.7
Maart	--	135.4	--	195.6	--	154.7
April	--	235.4	--	194.1	--	155.3
Mei	--	235.4	--	194.1	--	155.3
Juni	--	235.4	--	193.8	--	155.3
Juli	--	235.4	--	194.2	--	155.3
Augustus	--	235.4	--	194.2	--	155.3
September	--	235.4	--	196.4	--	155.3

	Rubber en kunststof (25)	Rubber (25.1)	Producten van kunststof (25.2)	Niet-metaalhoudende minerale producten (26)	Glas en glaswerk (26.1)	Keramische producten, excl. tegels, bakstenen (26.2)
1996	145.8	145.3	145.9	169.9	143.4	--
1997	145.1	145.6	144.9	171.8	142.8	--
1998	145.2	145.5	145.2	179.0	145.6	--
1999	145.3	145.6	145.1	182.0	148.2	--
1998						
Oktober	145.4	146.0	145.3	180.5	147.9	--
November	145.0	146.1	144.7	180.5	147.9	--
December	145.8	146.1	145.6	180.1	148.3	--
1999						
Januari	145.1	145.5	145.0	180.8	148.3	--
Februari	145.1	145.6	145.1	180.8	148.3	--
Maart	144.8	145.6	144.6	182.0	148.3	--
April	145.3	145.6	145.3	182.6	148.3	--
Mei	145.1	145.6	144.8	182.0	148.3	--
Juni	144.5	145.6	144.1	182.3	148.3	--
Juli	145.5	145.6	145.3	182.3	148.3	--
Augustus	145.5	145.6	145.5	182.3	148.3	--
September	145.5	145.8	145.3	182.3	148.3	--
Oktober	145.5	145.8	145.4	182.3	148.2	--
November	145.5	145.8	145.4	182.3	148.2	--
December	146.6	145.8	145.5	182.6	148.2	--
2000						
Januari	145.6	145.9	145.5	182.7	148.2	--
Februari	146.8	145.9	147.0	182.7	148.2	--
Maart	146.9	148.5	146.5	189.7	148.8	--
April	146.9	148.5	146.5	190.5	148.8	--
Mei	149.0	148.5	149.1	191.2	148.8	--
Juni	150.6	148.5	151.1	191.6	149.0	--
Juli	150.2	148.5	150.7	191.5	149.0	--
Augustus	150.5	148.5	151.0	194.2	157.3	--
September	150.3	148.5	150.8	193.5	157.3	--

Afzetprijindexen binnenlandse markt (1980=100) - vervolg

	Keramische tegels en plavuizen (26.3)	Dakpannen, bakstenen en overige voor bouw (26.4)	Cement, kalk en gips (26.5)	Artikelen van beton, gips en cement (26.6)	Bewerken van natuursteen (26.7)	Overige niet-metaalhoudende minerale producten (26.8)
1996		175.8	190.3	176.2	191.7	--
1997		176.1	194.3	179.1	196.7	--
1998		176.2	224.3	181.3	201.2	--
1999	--	176.3	227.7	184.6	214.4	--
1998						
Oktober		176.3	226.6	182.6	202.4	--
November		176.3	226.7	182.2	202.4	--
December		176.3	226.3	181.1	202.3	--
1999						
Januari		176.3	227.5	182.5	202.3	--
Februari		176.3	227.3	182.5	202.3	--
Maart		176.3	227.8	185.0	202.3	--
April		176.3	227.8	186.0	218.5	--
Mei		176.3	225.3	185.6	218.5	--
Juni		176.3	227.8	185.3	218.5	--
Juli		176.3	228.3	185.1	218.5	--
Augustus		176.3	228.0	185.1	218.5	--
September		176.3	228.3	185.3	218.5	--
Oktober		176.4	228.5	185.2	218.5	--
November		176.4	227.1	185.6	218.5	--
December	--	176.4	228.9	182.8	218.5	--
2000						
Januari	--	176.4	229.5	185.7	218.5	--
Februari	--	176.4	229.4	185.8	218.5	--
Maart	--	176.4	229.3	202.0	218.5	--
April	--	176.4	230.1	203.4	218.5	--
Mei	--	176.4	233.4	203.5	218.5	--
Juni	--	176.4	233.7	204.4	218.5	--
Juli	--	176.4	233.6	204.2	218.5	--
Augustus	--	176.4	234.7	205.0	218.5	--
September	--	176.4	234.7	203.3	218.5	--
<hr/>						
	Metallurgie (27)	Ijzer en staal en ferro-legeringen (EGKS) (27.1)	Buizen (27.2)	Eerste verwerking van staal (27.3)	Non-ferro metalen (27.4)	Gieten van metalen (27.5)
1996	113.3	122.6	151.4	155.7	122.3	163.0
1997	128.3	122.0	148.6	149.8	139.0	158.1
1998	131.3	130.2	145.3	149.5	122.4	158.3
1999	115.5	107.9	142.3	146.1	125.8	155.0
1998						
Oktober	124.9	124.3	144.6	147.7	111.5	157.4
November	121.4	118.9	139.6	147.9	113.7	156.8
December	120.5	117.5	139.6	147.8	113.6	156.8
1999						
Januari	115.0	110.3	139.6	147.8	113.0	156.8
Februari	113.1	106.0	139.6	146.1	120.3	156.1
Maart	112.4	104.6	139.6	146.1	120.9	156.1
April	113.3	105.3	139.6	146.1	123.3	156.1
Mei	114.4	105.9	142.6	145.6	127.5	155.3
Juni	114.8	107.4	142.6	145.6	123.6	155.3
Juli	114.3	104.4	142.6	145.6	133.0	155.3
Augustus	114.3	105.8	143.6	144.3	128.5	155.0
September	116.5	108.1	143.6	144.3	130.5	155.0
Oktober	116.5	109.3	143.7	144.3	126.6	155.0
November	118.9	112.2	145.6	149.2	127.5	152.4
December	123.0	115.8	145.6	149.2	136.0	152.4
2000						
Januari	122.4	115.3	145.6	149.2	134.4	152.4
Februari	127.3	122.8	148.9	150.8	131.7	152.1
Maart	129.7	125.6	148.9	150.8	133.5	152.1
April	132.6	129.8	148.9	150.8	133.4	152.1
Mei	135.2	132.1	148.4	149.7	138.9	151.3
Juni	135.5	133.5	148.4	149.7	134.9	151.3
Juli	138.4	136.5	148.4	149.7	138.9	151.3
Augustus	143.6	142.0	148.4	149.7	145.9	151.3
September	145.2	141.0	148.4	149.7	159.1	151.3

Afzetprijsexindexen binnenlandse markt (1980=100) - vervolg

	Metaalverwerking (28-35)	Producten van metaal (28)	Producten van metaal voor de bouw (28.1)	Metalen recipiënten; radiatoren en ketels voor centrale verwarming (28.2)	Stoomketels (28.3)	Smeden, persen, stampen etc. (28.4)
1996	160.5	--	166.0	--	164.9	151.8
1997	159.9	156.3	166.7	--	164.9	148.6
1998	159.6	156.0	167.5	--	164.8	145.3
1999	158.3	155.3	167.5	--	164.8	142.3
1998						
Oktober	159.4	155.8	167.0	--	164.9	144.6
November	159.1	155.0	167.2	--	164.9	139.6
December	159.1	155.0	167.3	--	164.8	139.6
1999						
Januari	159.1	155.0	167.3	--	164.8	139.6
Februari	158.8	154.8	167.5	--	164.8	139.6
Maart	158.8	154.8	167.3	--	164.8	139.6
April	158.8	154.8	167.5	--	164.8	139.6
Mei	158.5	155.3	167.3	--	164.8	142.6
Juni	158.5	155.3	167.5	--	164.8	142.6
Juli	158.5	155.3	167.3	--	164.8	142.6
Augustus	157.8	155.6	167.8	--	164.8	143.6
September	157.8	155.6	167.6	--	164.8	143.6
Oktober	157.8	155.5	167.6	--	164.8	143.7
November	157.6	155.9	167.7	--	164.8	145.6
December	157.6	155.9	167.6	--	164.8	145.6
2000						
Januari	157.6	155.9	167.7	--	164.8	145.6
Februari	158.0	157.5	168.9	--	166.5	148.9
Maart	158.1	157.5	169.0	--	166.5	148.9
April	158.1	157.5	169.1	--	166.5	148.9
Mei	158.3	158.5	170.8	--	168.1	148.4
Juni	158.3	158.5	168.1	--	168.1	148.4
Juli	158.2	158.3	170.2	--	168.1	148.4
Augustus	158.3	158.4	170.5	--	168.1	148.4
September	158.3	158.4	170.5	--	168.1	148.4
<hr/>						
	Bekleding metaal, algemene metaalbewerking (28.5)	Scharen, bestekken, gereedschap, ijzerwaren (28.6)	Overige producten van metaal (28.7)	Machines, apparaten en werktuigen (29)	Motoren en mechanisch drijfwerk (29.1)	Machines voor algemeen gebruik (29.2)
1996	--	--	--	--	--	--
1997	--	--	--	170.1	--	--
1998	--	--	--	172.0	--	--
1999	--	--	--	173.1	--	--
1998						
Oktober	--	--	--	172.1	--	--
November	--	--	--	172.6	--	--
December	--	--	--	172.6	--	--
1999						
Januari	--	--	--	172.6	--	--
Februari	--	--	--	173.1	--	--
Maart	--	--	--	173.1	--	--
April	--	--	--	173.1	--	--
Mei	--	--	--	173.5	--	--
Juni	--	--	--	173.5	--	--
Juli	--	--	--	173.5	--	--
Augustus	--	--	--	173.3	--	--
September	--	--	--	173.3	--	--
Oktober	--	--	--	173.3	--	--
November	--	--	--	172.9	--	--
December	--	--	--	172.9	--	--
2000						
Januari	--	--	--	172.9	--	--
Februari	--	--	--	172.7	--	--
Maart	--	--	--	174.2	--	--
April	--	--	--	172.7	--	--
Mei	--	--	--	172.6	--	--
Juni	--	--	--	172.6	--	--
Juli	--	--	--	172.6	--	--
Augustus	--	--	--	172.6	--	--
September	--	--	--	172.6	--	--

Afzetprijindexen binnenlandse markt (1980=100) - vervolg

	Machines voor de landbouw en de bosbouw (29.3)	Gereedschaps- werktuigen (29.4)	Overige machines voor specifieke doeleinden (29.5)	Huishoudapparaten (29.7)	Elektrische en elektronische apparaten (30-33)	Kantoomachines en computers (30)
1996	--	--	--	--	--	170.8
1997	--	--	--	--	143.6	171.1
1998	--	--	--	--	141.3	173.2
1999	--	--	--	--	136.2	174.5
1998						
Oktober	--	--	--	--	140.6	173.4
November	--	--	--	--	140.1	173.9
December	--	--	--	--	140.1	173.8
1999						
Januari	--	--	--	--	140.1	173.8
Februari	--	--	--	--	138.6	174.3
Maart	--	--	--	--	138.6	174.3
April	--	--	--	--	138.6	174.3
Mei	--	--	--	--	136.8	174.8
Juni	--	--	--	--	136.8	174.8
Juli	--	--	--	--	136.8	174.8
Augustus	--	--	--	--	134.3	174.8
September	--	--	--	--	134.3	174.8
Oktober	--	--	--	--	134.2	174.9
November	--	--	--	--	133.2	174.4
December	--	--	--	--	133.2	174.4
2000						
Januari	--	--	--	--	133.2	174.4
Februari	--	--	--	--	133.0	174.2
Maart	--	--	--	--	133.0	174.2
April	--	--	--	--	133.0	174.2
Mei	--	--	--	--	132.5	174.2
Juni	--	--	--	--	132.5	174.2
Juli	--	--	--	--	132.5	174.2
Augustus	--	--	--	--	132.5	174.2
September	--	--	--	--	132.5	174.2
	Elektrische machines en apparaten (31)	Elektromotoren, generatoren, transformatoren (31.1)	Schakel- en verdeelinrichtingen (31.2)	Geïsoleerde kabels en draad (31.3)	Accumulatoren en elektrische batterijen (31.4)	Elektrische lampen en verlichtingsapparaten (31.5)
1996	--	--	--	145.2	--	131.6
1997	--	--	--	147.5	--	128.3
1998	--	--	--	147.1	--	124.2
1999	--	--	--	142.1	--	117.0
1998						
Oktober	--	--	--	146.7	--	122.3
November	--	--	--	146.9	--	122.2
December	--	--	--	146.8	--	122.1
1999						
Januari	--	--	--	146.8	--	122.1
Februari	--	--	--	145.6	--	120.0
Maart	--	--	--	145.6	--	120.0
April	--	--	--	145.6	--	120.0
Mei	--	--	--	142.5	--	118.4
Juni	--	--	--	142.5	--	118.4
Juli	--	--	--	142.5	--	118.4
Augustus	--	--	--	139.6	--	113.6
September	--	--	--	139.6	--	113.6
Oktober	--	--	--	139.6	--	113.6
November	--	--	--	138.1	--	113.0
December	--	--	--	138.1	--	113.0
2000						
Januari	--	--	--	138.1	--	113.0
Februari	--	--	--	138.9	--	112.6
Maart	--	--	--	138.9	--	112.6
April	--	--	--	138.9	--	112.6
Mei	--	--	--	139.3	--	110.8
Juni	--	--	--	139.3	--	110.8
Juli	--	--	--	139.3	--	110.8
Augustus	--	--	--	139.3	--	110.8
September	--	--	--	139.3	--	110.8

Afzetprijindexen binnenlandse markt (1980=100) - vervolg

	Elektrische benodigdheden (31.6)	Audio-, video- en telecommunicatie- apparatuur (32)	Elektronische onderdelen (32.1)	Zend- en transmissie- apparatuur (32.2)	Audio- en videoapparatuur (32.3)	Medische apparatuur, precisie-instru- menten, etc. (33)
1996	--	--	--	--	131.6	--
1997	--	--	--	--	128.3	--
1998	--	--	--	--	124.2	--
1999	--	--	--	--	117.0	--
1998						
Oktober	--	--	--	--	122.3	--
November	--	--	--	--	122.2	--
December	--	--	--	--	122.1	--
1999						
Januari	--	--	--	--	122.1	--
Februari	--	--	--	--	120.0	--
Maart	--	--	--	--	120.0	--
April	--	--	--	--	120.0	--
Mei	--	--	--	--	118.4	--
Juni	--	--	--	--	118.4	--
Juli	--	--	--	--	118.4	--
Augustus	--	--	--	--	113.6	--
September	--	--	--	--	113.6	--
Oktober	--	--	--	--	113.6	--
November	--	--	--	--	113.0	--
December	--	--	--	--	113.0	--
2000						
Januari	--	--	--	--	113.0	--
Februari	--	--	--	--	112.6	--
Maart	--	--	--	--	112.6	--
April	--	--	--	--	112.6	--
Mei	--	--	--	--	110.8	--
Juni	--	--	--	--	110.8	--
Juli	--	--	--	--	110.8	--
Augustus	--	--	--	--	110.8	--
September	--	--	--	--	110.8	--
	Medische apparatuur, orthopedische artikelen (33.1)	Wetenschappelijke en technische instrumenten (33.2)	Controleapparatuur van industriële processen (33.3)	Optische instrumenten, foto- en filmapparatuur (33.4)	Uurwerken (33.5)	Transportmiddelen (34-35)
1996	--	170.8	--	--	--	181.1
1997	--	171.1	--	--	--	182.3
1998	--	173.2	--	--	--	183.1
1999	--	174.5	--	--	--	184.3
1998						
Oktober	--	173.4	--	--	--	183.3
November	--	173.9	--	--	--	183.9
December	--	173.8	--	--	--	183.8
1999						
Januari	--	173.8	--	--	--	183.8
Februari	--	174.3	--	--	--	184.3
Maart	--	174.3	--	--	--	184.3
April	--	174.3	--	--	--	184.3
Mei	--	174.8	--	--	--	184.3
Juni	--	174.8	--	--	--	184.3
Juli	--	174.8	--	--	--	184.3
Augustus	--	174.8	--	--	--	184.3
September	--	174.8	--	--	--	184.3
Oktober	--	174.9	--	--	--	184.3
November	--	174.4	--	--	--	184.6
December	--	174.4	--	--	--	184.6
2000						
Januari	--	177.4	--	--	--	184.6
Februari	--	174.2	--	--	--	184.9
Maart	--	174.2	--	--	--	184.9
April	--	174.2	--	--	--	184.9
Mei	--	174.2	--	--	--	185.5
Juni	--	174.2	--	--	--	185.5
Juli	--	174.2	--	--	--	185.5
Augustus	--	174.2	--	--	--	185.5
September	--	174.2	--	--	--	185.5

Afzetprijindexen binnenlandse markt (1980=100) - vervolg

	Auto's, aanhangwagens en opleggers (34)	Auto's (34.1)	Carrosserieën en aanhangwagens (34.2)	Onderdelen en accessoires motorvoertuigen (34.3)	Overige transportmiddelen (35)	Scheepsbouw en -reparatie (35.1)
1996	--	--	--	--	--	--
1997	--	--	--	--	--	--
1998	--	--	--	--	--	--
1999	--	--	--	--	--	--
1998						
Oktober	--	--	--	--	--	--
November	--	--	--	--	--	--
December	--	--	--	--	--	--
1999						
Januari	--	--	--	--	--	--
Februari	--	--	--	--	--	--
Maart	--	--	--	--	--	--
April	--	--	--	--	--	--
Mei	--	--	--	--	--	--
Juni	--	--	--	--	--	--
Juli	--	--	--	--	--	--
Augustus	--	--	--	--	--	--
September	--	--	--	--	--	--
Oktober	--	--	--	--	--	--
November	--	--	--	--	--	--
December	--	--	--	--	--	--
2000						
Januari	--	--	--	--	--	--
Februari	--	--	--	--	--	--
Maart	--	--	--	--	--	--
April	--	--	--	--	--	--
Mei	--	--	--	--	--	--
Juni	--	--	--	--	--	--
Juli	--	--	--	--	--	--
Augustus	--	--	--	--	--	--
September	--	--	--	--	--	--
	Rollend materieel voor spoor- en tramwegen (35.2)	Lucht- en ruimtevaartuigen (35.3)	Motorrijwielen en rijwielen (35.4)	Overige transportmiddelen, n.e.g. (35.5)	Meubels; overige industrie (36)	Meubels (36.1)
1996	--	--	--	--	--	154.7
1997	--	--	--	--	--	155.0
1998	--	--	--	--	--	152.5
1999	--	--	--	--	--	154.6
1998						
Oktober	--	--	--	--	--	152.5
November	--	--	--	--	--	152.6
December	--	--	--	--	--	152.6
1999						
Januari	--	--	--	--	--	152.6
Februari	--	--	--	--	--	153.3
Maart	--	--	--	--	--	153.6
April	--	--	--	--	--	153.6
Mei	--	--	--	--	--	155.3
Juni	--	--	--	--	--	155.3
Juli	--	--	--	--	--	155.3
Augustus	--	--	--	--	--	155.3
September	--	--	--	--	--	155.3
Oktober	--	--	--	--	--	155.2
November	--	--	--	--	--	155.2
December	--	--	--	--	--	156.1
2000						
Januari	--	--	--	--	--	157.4
Februari	--	--	--	--	--	157.5
Maart	--	--	--	--	--	158.1
April	--	--	--	--	--	158.3
Mei	--	--	--	--	--	158.4
Juni	--	--	--	--	--	158.4
Juli	--	--	--	--	--	158.5
Augustus	--	--	--	--	--	158.5
September	--	--	--	--	--	158.9

Afzetsprijindexen binnenlandse markt (1980=100) - vervolg en einde

	Bewerking van edelstenen en juwelen (36.2)	Sportartikelen (36.4)	Spellen en speelgoed (36.5)	Diverse overige industrie (36.6)	Recuperatie van recycleerbaar afval (37)	Recuperatie van recycleerbaar metaalafval (37.1)
1996	87.4	--	--	--	--	--
1997	90.9	--	--	--	--	--
1998	88.7	--	--	--	--	--
1999	89.9	--	--	--	--	--
1998						
Oktober	86.5	--	--	--	--	--
November	88.3	--	--	--	--	--
December	85.0	--	--	--	--	--
1999						
Januari	85.5	--	--	--	--	--
Februari	87.4	--	--	--	--	--
Maart	92.4	--	--	--	--	--
April	92.3	--	--	--	--	--
Mei	88.3	--	--	--	--	--
Juni	80.0	--	--	--	--	--
Juli	82.3	--	--	--	--	--
Augustus	71.1	--	--	--	--	--
September	85.5	--	--	--	--	--
Oktober	102.9	--	--	--	--	--
November	99.6	--	--	--	--	--
December	111.7	--	--	--	--	--
2000						
Januari	92.2	--	--	--	--	--
Februari	97.9	--	--	--	--	--
Maart	112.1	--	--	--	--	--
April	112.2	--	--	--	--	--
Mei	103.7	--	--	--	--	--
Juni	108.6	--	--	--	--	--
Juli	99.7	--	--	--	--	--
Augustus	120.6	--	--	--	--	--
September	102.2	--	--	--	--	--
	Recuperatie van overig recycleerbaar afval (37.2)	Elektriciteit, gas en water (40-41)	Elektriciteit, gas, stoom en warm water (40)	Elektriciteit (40.1)	Gas (40.2)	Water (41)
1996	--	--	130.3	130.3	--	218.9
1997	--	--	130.4	130.4	--	226.5
1998	--	--	130.3	130.3	--	230.6
1999	--	--	124.4	124.4	--	235.3
1998						
Oktober	--	--	129.9	129.9	--	231.8
November	--	--	127.9	127.9	--	232.0
December	--	--	127.0	127.0	--	231.6
1999						
Januari	--	--	125.5	125.5	--	231.8
Februari	--	--	126.8	126.8	--	230.6
Maart	--	--	126.4	126.4	--	230.3
April	--	--	126.0	126.0	--	234.1
Mei	--	--	124.9	124.9	--	234.0
Juni	--	--	124.8	124.8	--	233.8
Juli	--	--	125.0	125.0	--	234.8
Augustus	--	--	124.6	124.6	--	236.1
September	--	--	122.4	122.4	--	236.5
Oktober	--	--	122.1	122.1	--	235.9
November	--	--	122.3	122.3	--	243.2
December	--	--	122.9	122.9	--	243.3
2000						
Januari	--	--	124.5	124.5	--	243.3
Februari	--	--	127.1	127.1	--	243.4
Maart	--	--	127.5	127.5	--	244.7
April	--	--	127.7	127.7	--	244.5
Mei	--	--	127.6	127.6	--	244.4
Juni	--	--	128.5	128.5	--	245.7
Juli	--	--	130.3	130.3	--	245.8
Augustus	--	--	132.5	132.5	--	245.8
September	--	--	134.2	134.2	--	245.5

ZUIVELNIJVERHEID

	BEREIDING VAN MELK EN ROOM VOOR CONSUMPTIE						PRODUCTIE VAN AFGELEIDE PROD.		
	MELK (X 1.000 L)					ROOM (X 1.000 L)	A. BOTER (X 1.000 L)		
	VOLLE MELK (1)	GEDEELTE- LIJK AF- GEROOMDE MELK	AFGE- ROOMDE MELK	KARNE- MELK	CHOCOLA- DEMELK		MELKERIJ- BOTER	HERBE- WERKTE BOTER	BOTERCON- CENTRAAT, BUTTEROIL, ETC.
1995	22563	32516	8045	2081	4664	5132	2794	1129	8173
1996	22930	33514	6212	1856	5393	5332	2178	1185	8598
1997	21562	30567	6367	2093	5913	6914	2486	2881	7423
1998	20436	29407	6420	2099	5760	7518	2938	2629	6417
1999	17943	27690	5375	2195	7503	7418	3141	2472	5988
1998									
NOVEMBER	19581	29045	6437	1958	5464	7831	1896	2925	7695
DECEMBER	21663	30875	6930	2053	7584	8952	3122	2585	5912
1999									
JANUARI	20038	32375	6461	2018	6517	6240	2520	2312	7084
FEBRUARI	20053	30083	5932	2097	7454	6279	3216	2462	6839
MAART	21382	35173	7339	2250	8623	9003	3222	2859	6889
APRIL	19778	32024	6315	2131	8023	9565	3743	2488	6636
MEI	17798	30117	7422	1818	7159	7913	3550	2526	6826
JUNI	16569	19103	5557	2450	6450	5919	5188	1839	5987
JULI	12374	17207	4035	3548	6417	5981	4209	1545	2628
AUGUSTUS	14257	21212	3554	2492	6953	6763	2451	2316	4453
SEPTEMBER	17221	25899	4447	2292	8049	7119	2300	2797	6571
OKTOBER	18640	30161	3995	1781	8393	6356	2278	2820	6913
NOVEMBER	17350	30588	4208	1719	8063	8363	2178	2602	6285
DECEMBER	19853	31798	5236	1749	7938	9517	2838	3093	5197
2000									
JANUARI	16949	31624	3715	2037	7576	5437	3191	2191	4993
FEBRUARI	18341	29702	4508	2396	7219	5164	3173	2460	6237
MAART	18891	33449	4858	2553	8039	8885	3775	2603	5576
APRIL	16626	24986	4135	2229	6071	8296	3330	2300	4911
MEI	16182	30588	4540	2978	7712	10171	3608	2605	6474
JUNI	14556	24167	6833	2854	6236	7965	3214	1965	5111

(1) CONSUMPTIEMELK, MET 36 GR. VETGEHALTE PER LITER

ZUIVELNIJVERHEID (VERVOLG)

	PRODUCTIE VAN AFGELEIDE PRODUCTEN (VERVOLG)						
	B. KAAS (X 1.000 KG)						
	VERSE		HARDE SOORT HOLLANDSE (1)	HALFHARDE SOORT ST.PAULIN (2)	ZACHTE SOORT	SMELTKAAS	DIVERSE (3)
VETTE EN HALFVETTE	MAGERE						
1995	330	1129	582	823	69	4295	2772
1996	342	1047	510	855	50	4467	1708
1997	334	1544	485	-	33	4580	2555
1998	361	1236	416	-	24	4409	2846
1999	263	861	340	-	35	4319	2438
1998							
NOVEMBER	295	1005	404	-	24	4307	3093
DECEMBER	324	1041	402	-	24	4280	2501
1999							
JANUARI	310	1052	350	-	17	3277	2474
FEBRUARI	386	1124	352	-	23	4274	2573
MAART	378	1242	391	-	23	4844	3071
APRIL	299	1237	306	-	37	5199	2400
MEI	357	1091	390	-	34	3979	2142
JUNI	288	1103	220	-	28	3723	1878
JULI	199	574	200	-	20	3268	1766
AUGUSTUS	197	570	346	-	50	2877	2470
SEPTEMBER	195	646	344	-	49	3852	2498
OKTOBER	187	596	439	-	35	6096	3372
NOVEMBER	168	551	238	-	53	4484	2476
DECEMBER	193	548	499	-	48	4813	2498
2000							
JANUARI	169	530	622	-	35	3244	2342
FEBRUARI	182	597	496	-	47	4976	2818
MAART	199	601	650	-	42	4868	2910
APRIL	152	610	520	-	34	4965	2653
MEI	278	629	472	-	32	4347	3195
JUNI	222	666	501	-	30	3853	2794

(1) UITSLUITEND GOUDA

(2) DE ANDERE HALFHARDE KAAS INBEGREPEN. VANAF JANUARI 1997 ZIJN DE CIJFERS INBEGREPEN IN DIE VAN DE KOLOM "DIVERSE"

(3) VANAF JANUARI 1997: MET INBEGRIJF VAN DE KAZEN VAN HET ITALIAANSE TYPE EN KAZEN VAN DE HALFHARDE SOORT

ZUIVELNIJVERHEID (VERVOLG)

	PRODUCTIE (VERVOLG)					
	C. MELKPOEDER (X 1.000KG)		D. INGEDIKTE MELK (X 1.000 KG)	E. YOGHURT (X 1.000L)	F. ROOMIJS (1) (X 1.000 L)	G. GEVITAMI- NEERDE MELK EN DESSERTS OP BASIS VAN MELK OF ROOM (X 1.000 L)
	ROOM, VOLLE MELK EN GEDEELTELIJK AFGEROOMDE MELK	AFGEROOMDE MELK EN KARNEMELK		VOLLE EN AFGEROOM- DE MELK		
1995	6047	4334	3284	6591	7911	7180
1996	5651	4539	3889	7065	7158	7152
1997	6052	4780	4740	6758	8200	6738
1998	6495	4751	6825	6973	8272	7438
1999	5024	7034	4179	4576	7186	7175
1998						
NOVEMBER	4261	3561	4736	6113	5342	7309
DECEMBER	5811	4611	4834	5666	3927	6999
1999						
JANUARI	5792	4485	4423	5700	5238	7353
FEBRUARI	4744	4836	3019	4864	5524	6290
MAART	6181	5949	4481	5960	9270	9117
APRIL	9181	6606	5064	5300	10185	9191
MEI	9335	7581	5951	5155	8817	8124
JUNI	5380	13254	5100	3477	9232	5471
JULI	1449	13317	5439	4249	9217	6310
AUGUSTUS	2454	6804	4084	4520	9644	7591
SEPTEMBER	1688	5969	3038	4347	5173	7097
OKTOBER	3555	4319	-	3966	4691	5997
NOVEMBER	4498	5876	3806	3832	4774	6621
DECEMBER	6030	6692	4150	3545	4470	6927
2000						
JANUARI	6994	8400	5145	4585	5418	5044
FEBRUARI	5461	7390	4695	4987	7325	7620
MAART	5683	8338	5079	5614	7861	7843
APRIL	7460	6828	6065	5360	8681	7402
MEI	7466	8336	6701	6734	13913	10765
JUNI	5256	7495	10385	5965	12865	8994

(1) AFGEWERKTE PRODUCTEN : ROOMIJS EN ANDERE CONSUMPTIE-IJSSOORTEN

NIJVERHEID DER PETROLEUMDERIVATEN (IN METRIEKE TON)

	IN BE- WERKING GESTELDE RUWE PE- TROLEUM	AUTO- BENZINE	-PETRO- LEUM EN -CARBU- -REACTOR (TYPE PE- TROLEUM)-	GASOIL	LICHTE STOOK- OLIE	RESIDU- ELE STOOK- OLIE	PETRO- LEUM- GAS	RESIDU- ELE PETRO- LEUM- TEER	ASFALT- ACHTIGE AARDPEK	SPECIALE BENZINE EN WHITE SPIRIT
1993	2314512	467806	127396	881602	10617	550940	71156	-1058	67093	30112
1994	2350101	473825	141813	945852	7315	449372	97378	-1112	68109	32599
1995	2197828	438234	113012	909790	6260	412143	83271	-1885	74424	27821
1996	2636163	495567	153308	1051553	-	579149	95753	-8918	64319	12091
1997	2727184	508555	146379	1043368	-	641193	97737	-20841	79291	13646
1998	2888151	535928	182859	1037267	-	695769	107554	-25633	79735	13042
1999	2678983	502684	177373	979097	-	582110	96216	-7521	76646	16838
1998										
DECEMBER	2964559	519595	203911	1119156	-	688819	98961	-31960	22148	8585
1999										
JANUARI	2747788	400001	185293	1003376	-	614589	86761	-55893	47140	5776
FEBRUARI	2384538	331264	183074	892665	-	667054	89426	-9554	24508	12171
MAART	3265355	560378	143805	1171870	-	638879	115039	-24807	81916	19148
APRIL	2865096	549343	193359	1083178	-	601171	108035	-	87040	13220
MEI	2829063	499968	196830	999813	-	623428	100431	-	83913	17338
JUNI	2394141	474475	179941	817366	-	588033	90076	-	111734	23997
JULI	2575576	540014	187882	935750	-	556499	100660	-	110794	21663
AUGUSTUS	2715804	515510	167905	958275	-	583106	104280	-	84430	21259
SEPTEMBER	2740457	536624	184676	1069393	-	572429	102806	-	107389	15993
OKTOBER	2749598	549775	171134	1023580	-	579367	88725	-	97536	20381
NOVEMBER	2292419	510788	147710	855434	-	426509	81295	-	34396	19891
DECEMBER	2587956	564072	186863	938464	-	534250	87052	-	48957	11222
2000										
JANUARI	2658706	561856	168928	1016473	-	551448	95635	-	15507	11939
FEBRUARI	2472480	450090	173997	1030460	-	456720	103054	-	12824	41959
MAART	3011027	413867	176593	1028285	-	705127	108320	-	43919	32012
APRIL	2949625	447144	212249	1031853	-	715850	114747	-	67460	42821
MEI	2168961	311302	143862	753001	-	592629	91401	-	56090	41252
JUNI	2251704	347978	132860	776857	-	602865	106725	-	75483	31210

COKESFABRIEKEN

	COKESFABRIEKEN					LEVERINGEN VAN COKES (1 000 T)			
	OVENS		GRONDSTOFFEN (1 000 T)		PRODUCTIE VAN COKES (1 000 T)	IJZER- NIJVER- HEID	UITVOER	ANDERE AANWEN- DINGEN	TOTAAL
	AANTAL BATTERIJEN	AANTAL OVENS	VERBRUIKTE STEENKOLEN	VOORRAAD STEENKOLEN (1)					
1995	15	536	404	300	308	259	46	4.4	310
1996	13	475	393	257	296	256	33	3.9	292
1997	11	399	349	371	284	303	23	1.8	328
1998	11	399	324	645	250	310	11	3.2	324
1999	11	395	321	631	262	285	12	1.5	298
1999									
MAART	11	399	325	621	268	308	11	0.9	320
APRIL	11	399	314	722	258	294	13	0.6	307
MEI	11	399	326	474	267	291	10	0.9	302
JUNI	11	399	319	637	259	289	12	0.9	301
JULI	11	399	333	672	270	291	8	0.6	300
AUGUSTUS	11	389	330	591	271	291	10	0.8	302
SEPTEMBER	11	389	315	497	258	248	14	2.1	264
OKTOBER	11	389	327	548	265	262	17	2.9	282
NOVEMBER	11	389	315	840	254	277	18	3.8	299
DECEMBER	11	389	328	648	269	293	11	3.0	307
2000									
JANUARI	11	391	323	782	263	298	12	1.4	311
FEBRUARI	11	391	304	695	246	273	13	1.4	287
MAART	11	391	325	665	260	260	15	1.7	277
APRIL	11	391	317	778	253	281	17	1.3	299
MEI	11	391	326	591	267	313	39	1.8	353
JUNI	11	391	312	722	256	263	29	1.2	293
JULI	11	391	-	-	-	-	-	-	-
AUGUSTUS	11	391	-	-	-	-	-	-	-
SEPTEMBER	11	391	-	-	-	-	-	-	-

(1) EINDE VAN DE MAAND OF HET JAAR

COKESFABRIEKEN (VERVOLG)

	VOOR- RADEN COKES (1) (1.000T)	AMMO- NIAK (2) (1.000T)	RUWE BENZOL (1.000T)	RUWE TEER (1.000T)	GAS (3) (1.000.000 M3)				
					TOTALE PRODUC- TIE	ONTVAN- GEN GAS	EIGEN VERBRUIK		TOTALE LEVE- RINGEN
							VERWAR- MING DER OVENS	ANDERE AANWEN- DINGEN	
1995	24	1.1	2.0	9.3	128	7	59	48	71
1996	128	1.0	1.6	10.2	126	4	56	37	70
1997	176	0.8	1.3	9.2	114	1	51	27	61
1998	260	0.7	1.1	8.3	112	2	49	19	62
1999	128	0.6	1.2	8.0	112	1	48	18	62
1999									
MAART	239	0.7	1.3	8.2	114	1	50	2	62
APRIL	222	0.7	1.2	7.9	112	1	48	2	63
MEI	242	0.7	1.0	8.1	113	1	49	2	64
JUNI	247	0.5	1.2	7.9	112	1	47	2	64
JULI	260	0.7	1.2	7.8	115	-	48	2	65
AUGUSTUS	291	0.8	1.2	8.2	114	-	48	2	64
SEPTEMBER	315	0.7	1.2	7.8	113	-	46	2	65
OKTOBER	326	0.4	1.2	7.8	112	-	49	2	60
NOVEMBER	316	0.4	1.2	7.5	108	-	47	2	59
DECEMBER	296	0.8	1.3	8.2	112	-	49	2	61
2000									
JANUARI	315	0.7	1.2	7.9	110	-	49	2	59
FEBRUARI	294	0.7	1.2	7.1	104	-	46	2	56
MAART	279	0.9	1.2	7.8	110	-	49	2	60
APRIL	261	0.7	1.0	8.1	107	-	47	2	59
MEI	219	0.7	0.3	8.1	111	-	48	1	62
JUNI	232	0.6	0.6	7.9	107	-	46	1	60
JULI	-	0.8	1.1	7.8	110	-	48	2	61
AUGUSTUS	-	0.7	1.1	8.1	110	-	48	2	61
SEPTEMBER	-	0.1	1.1	7.6	108	-	46	2	60

(1) EINDE VAN DE MAAND OF HET JAAR

(2) UITGEDRUKT IN ZWAVELAMMONIUM

(3) 00,760 MM HG EN 4,250 KCAL/M3

NETTO-PRODUCTIE, INVOER EN UITVOER VAN GAS (1.000 M3) (1)

	COKESFABRIEKEN		INVOER (1.000 M3)	UITVOER (1.000 M3)	TOTAAL BE- SCHIKBAAR GAS (1.000 M3)
	TOTALE PRODUCTIE BE- STEMD VOOR DIRECTE LE- VERINGEN AAN INDUSTRIE (1.000 M3)				
1995		36073	1207761	56945	1186890
1996		35201	1368697	61698	1342200
1997		31008	1306425	63020	1274413
1998		31614	1442161	58446	1401962
1999		31509	1593779	121227	1504061
1999					
MAART		31436	1738380	169988	1599828
APRIL		31970	1619731	71175	1580526
MEI		32443	1334459	64577	1302325
JUNI		32371	1268710	59791	1241290
JULI		32835	1177627	50586	1159876
AUGUSTUS		32434	1115233	63426	1084241
SEPTEMBER		32802	1325672	55714	1302760
OKTOBER		30390	1474632	74212	1430810
NOVEMBER		29739	2008418	84877	1953280
DECEMBER		30807	2201886	270346	1962347
2000					
JANUARI		29857	2230539	270004	1990392
FEBRUARI		28213	2039946	321086	1747073
MAART		30277	1917197	248098	1699376
APRIL		29624	1753392	241573	1541443
MEI		31433	1535017	189673	1376777
JUNI		21540	1531656	164391	1388805

(1) BRON : ADMINISTRATIE VOOR ENERGIE

IJZER- EN STAALNIJVERHEID (*)

	A. PRODUCTIE VAN RUWE PRODUCTEN (IN 1 000 T)				B. PRODUCTIE VAN WARMGEWALSTE PRODUCTEN (IN 1 000 T)						
	GIETIJZER (1)	STAAL (2)			PLATTE PRODUCTEN			LANGE PRODUCTEN EN WALSDRAAD			
		GEWONNEN IN ELEKTRISCHE OVEN	ZUURSTOF- STAAL	TOTAAL	WARM- GEWALSTE BREEDBAND (3)	WARM- GEWALSTE PLATEN	TOTAAL	BETON- STAAL, STAAF- STAAL	BALKEN	WALSDRAAD	TOTAAL
1995	767	140	822	962	762	69	831	21	5	62	88
1996	719	128	768	896	779	47	826	15	5	67	87
1997	673	191	703	893	882	22	904	15	6	79	99
1998	718	201	749	950	875	55	929	17	4	67	87
1999	703	173	736	909	915	51	966	16	5	79	99
1999											
FEBRUARI	679	159	702	861	873	52	926	22	-	61	83
MAART	705	166	728	894	989	46	1035	16	10	76	102
APRIL	732	166	782	948	980	62	1042	26	4	77	103
MEI	724	176	769	945	941	41	982	11	14	80	105
JUNI	702	175	751	926	943	55	998	15	3	89	107
JULI	726	157	762	919	880	47	927	-	-	82	82
AUGUSTUS	707	156	736	892	814	26	840	22	-	91	112
SEPTEMBER	605	168	623	792	912	62	974	22	-	95	117
OKTOBER	651	229	681	911	982	56	1038	14	12	96	122
NOVEMBER	764	218	790	1008	918	60	978	14	4	81	99
DECEMBER	744	184	787	971	963	51	1014	14	9	60	83
2000											
JANUARI	755	189	803	992	944	59	1003	22	4	70	95
FEBRUARI	692	233	724	957	915	57	973	11	17	89	117
MAART	663	254	717	970	1047	61	1108	23	-	89	112
APRIL	678	257	706	963	1052	63	1115	15	6	105	126
MEI	793	264	827	1091	1100	68	1168	18	6	88	113
JUNI	682	197	719	915	1087	61	1147	19	8	47	73
JULI	701	240	747	988	1092	54	1146	19	5	86	110
AUGUSTUS	704	203	726	929	886	31	917	1	-	62	64
SEPTEMBER	752	236	739	974	-	-	-	-	-	-	-

(1) BEHALVE FERRO-MANGAAN.

(2) STAAL VOOR GIETSTUKKEN NIET INBEGREPEN.

(3) MET INBEGRIJF VAN BREEDBAND VOOR KOUDE HERWALSING OF VOOR VERKNIPPING (WARMGEWALSTE PLATEN OF BANDSTAAL VERKNIPT UIT BREEDBAND).

(*) BRON : STAALINDUSTRIE VERBOND EN N.I.S.

	C. PRODUCTEN BEKOMEN DOOR BEWERKING VAN WARMGEWALSTE PLATTE PRODUCTEN OF DOOR BEKLEDING (IN 1 000 T)		
	KOUDGEWALSTE PLATEN	BLIK, ANDERE VERTINDE EN GECHROMEERDE PLATEN (1)	ANDERE BEKLEDE PLATEN
1995	330	24	145
1996	325	24	134
1997	385	26	175
1998	408	26	242
1999	413	19	239
1999			
FEBRUARI	380	21	243
MAART	425	22	259
APRIL	437	22	225
MEI	422	20	267
JUNI	407	24	269
JULI	362	15	222
AUGUSTUS	441	20	173
SEPTEMBER	445	24	208
OKTOBER	435	12	245
NOVEMBER	437	16	270
DECEMBER	434	17	261
2000			
JANUARI	455	17	253
FEBRUARI	454	26	265
MAART	467	29	296
APRIL	466	26	286
MEI	495	26	293
JUNI	472	24	285
JULI	490	28	293
AUGUSTUS	454	26	229

(1) DEZE INLICHTINGEN VERVOLLEDIGEN DE GEGEVENS OVER DE PLATTE PRODUCTEN MAAR MOGEN ER NIET BIJ OPGETELD WORDEN.

(*) BRON : STAALINDUSTRIE VERBOND EN N.I.S.

	VERBRUIK VAN GRONDSTOFFEN (1000 T) (1)								
	HOOGOVENS						STAALFABRIEKEN (2)		
	IJZERERTS					MANGAAN ERTS	RUW IJZER	SCHROOT	SPIEGEL IJZER EN HOOG KOOL- STOF FE. MG.
	RUW IN HOOG- OVENS	IN DE SINTER- INSTAL- LATIES	TOTAAL (3)	WAARVAN					
ERTS E.G.K.S				ERTS DERDEN					
1980	830	3082	3912	292	3620	13.7	2458	909	17.2
1981	679	3020	3699	133	3566	20.9	2442	931	16.1
1982	508	2523	3031	100	2931	13.0	1948	783	10.7
1983	442	2643	3085	289	2796	14.2	1999	767	10.2
1984	563	2929	3492	83	3409	16.9	2234	859	9.3
1985	551	2769	3320	24	3295	20.2	2164	755	5.1
1986	464	2584	3049	8	3040	12.2	2016	649	5.1
1987	429	2746	3175	38	3138	10.3	2064	620	5.2
1988	498	2964	3462	22	3441	10.6	2312	749	5.7
1989	546	2800	3347	14	3332	10.0	2258	728	6.5
1990	593	3018	3611	32	3579	7.7	2353	762	5.8
1991	673	2837	3510	52	3458	5.1	2345	755	5.6
1992	657	2527	3183	58	3125	5.4	2134	670	5.5
1993	724	2292	3016	28	2988	5.3	2035	732	10.4
1994	1013	2339	3351	14	3337	7.8	2239	808	15.9
1995	966	2432	3397	210	3188	4.6	2296	879	15.5
1996	879	2287	3193	217	2949	5.3	2140	788	15.6
1997	-	-	-	-	-	-	1994	899	18.8

(1) BRON : STAALINDUSTRIEVERBOND

(2) NIET INBEGREPEN DE ONAFHANKELIJKE GIETERIJEN

(3) INBEGREPEN VERBRUIK VAN IJZERERTS IN DE BEDDING-INSTALLATIES

NETTO-PRODUCTIE VAN ELEKTRICITEIT (IN MILJOEN KWH) (1)

	PER CATEGORIE VAN DE PRODUCENTEN			NAAR DE AARD BRANDSTOFFEN				TOTAAL			TOTAAL DOOR DE NETTEN OVERGEGOMEN ENERGIE EN VERLIEZEN
	OPENBARE ELEKTRICITEITS-BEDRIJVEN	INDUSTRIELE PRODUCENTEN	ANDERE ZELFSTANDIGE PRODUCENTEN	THERMISCHE CENTRALES	WINDKRACHT	HYDRAULISCHE CENTRALES	KERN-CENTRALES	PRODUCTIE	INVOER	UITVOER	
1995	5663.9	222.0	-	2517	0.7	102	3266.0	5885.9	783.2	443.8	6225.3
1996	5787.0	223.0	19.9	2501	0.6	99	3429.1	6029.9	803.1	453.8	6379.2
1997	6049.5	185.5	21.6	2392	0.6	106	3758.1	6256.6	831.3	558.8	6529.0
1998	6395.6	202.3	26.4	2842	0.9	124	3657.4	6624.4	652.3	536.3	6740.4
1999	6518.0	194.1	23.9	2723	1.1	124	3888.4	6735.8	754.9	683.9	6807.0
1999											
MAART	7171.4	192.6	21.7	3008	0.8	130	4246.2	7385.3	601.7	749.5	7237.5
APRIL	6372.8	184.2	24.7	2836	0.7	133	3614.0	6584.3	674.0	647.0	6611.3
MEI	6100.5	163.1	25.2	2190	0.7	125	3976.1	6291.7	714.1	660.3	6345.5
JUNI	5937.4	157.3	22.1	2282	0.7	122	3715.9	6120.1	788.7	582.4	6326.4
JULI	5684.5	148.9	25.3	2152	0.9	118	3593.3	5863.8	866.1	717.7	6012.2
AUGUSTUS	5686.4	161.1	25.2	2157	0.6	117	3597.3	5871.7	1161.5	816.9	6216.3
SEPTEMBER	5877.2	193.7	15.2	2653	0.7	99	3334.1	6086.1	1073.6	674.0	6485.7
OKTOBER	6680.2	241.6	15.9	2759	1.2	115	4063.3	6937.7	835.2	607.7	7165.2
NOVEMBER	7188.3	259.0	33.6	3272	1.3	119	4089.5	7480.9	629.6	741.9	7368.7
DECEMBER	7472.3	279.0	27.8	3359	2.1	138	4280.1	7779.1	627.4	649.0	7757.5
2000											
JANUARI	7364.8	206.5	26.9	3347	1.2	149	4100.8	7598.2	663.5	574.8	7686.9
FEBRUARI	6576.3	137.6	24.5	3523	1.4	146	3068.5	6738.3	877.3	383.6	7232.0
MAART	7105.4	146.0	28.3	3210	1.3	151	3917.3	7279.7	878.8	603.7	7554.8
APRIL	6265.2	133.5	26.6	2728	0.9	135	3561.4	6425.3	910.4	530.2	6805.5
MEI	6196.2	127.2	29.7	2584	1.2	106	3661.8	6353.1	1127.8	657.6	6823.3
JUNI	5939.5	104.6	25.2	2406	0.6	116	3546.6	6069.3	984.9	600.3	6453.9
JULI	5773.3	94.2	27.9	2418	1.1	140	3336.3	5895.4	987.2	576.5	6306.1
AUGUSTUS	5980.1	83.2	27.4	2204	0.5	131	3754.6	6090.7	1054.1	722.4	6422.4
SEPTEMBER	6399.1	113.9	24.4	2343	0.8	131	4062.9	6537.4	893.0	720.2	6710.2

(1) BRON : ADMINISTRATIE VOOR ENERGIE, BEDRIJFSFEDERATIE DER VOORTBRENGERS EN VERDELERS VAN ELEKTRICITEIT IN BELGIE.

WATERDISTRIBUTIE

	VOLUME OPGEVANGEN GRONDWATER (1 000 M3)	VOLUME OPPERVLAKTEWATER BEHANDELD MET HET OOG OP DE VERDELING (1 000 M3)	VOLUME WATER ONTVANGEN VAN ANDERE MAATSCHAPPIJEN (1 000 M3)	TOTAAL (1 000 M3)	VOLUME WATER AFGESTAAN AAN ANDERE MAATSCHAPPIJEN (1 000 M3)	VERLIES (1 000 M3)	VOLUME BESCHIKBAAR VOOR DE VERDELING (1 000 M3)	AANTAL GEBRUIKTE AANSLUITINGEN (1 000 STUKS)
1995	42663	17884	15446	75993	12379	8327	55288	3409
1996	40568	19329	18887	78783	12679	7520	58584	3548
1997	40978	22331	25480	88789	15920	7497	65371	3868
1998	40285	21595	24635	86515	19476	7242	59796	3971
1999	41150	20923	24364	86438	18967	7377	60094	3991
1998								
JULI	40420	21728	25158	87306	19885	6930	60491	3971
AUGUSTUS	41958	21783	25066	88807	20446	7483	60878	3973
SEPTEMBER	38839	20759	23692	83289	18667	7202	57420	3978
OKTOBER	42600	22325	25616	90541	19999	7470	63072	3980
NOVEMBER	37697	21329	23605	82630	18404	6699	57513	3994
DECEMBER	40325	21588	24722	86634	19079	7767	59788	3985
1999								
JANUARI	41414	20756	24593	86762	18393	7536	60833	3972
FEBRUARI	37536	19057	22126	78719	18900	6857	54962	3973
MAART	39938	20856	23301	84094	18745	7240	58110	3978
APRIL	41973	20866	23554	86393	19229	7045	60119	3979
MEI	41708	21412	25060	88180	18641	7998	61541	3981
JUNI	40310	20978	23965	85253	18319	7249	59685	3982
JULI	44199	22152	24600	90951	20909	7692	62350	3983
AUGUSTUS	42057	20700	25990	88748	19593	8036	61122	4004
SEPTEMBER	41162	20814	24450	86426	19105	7601	59719	4006
OKTOBER	42300	21792	25871	89963	20074	6927	62961	4007
NOVEMBER	40704	20565	23559	84828	18275	8124	58429	4009
DECEMBER	40794	21129	25439	87363	19397	6290	61676	4013
2000								
JANUARI	42432	20863	24581	87875	19244	8010	60622	4015
FEBRUARI	39771	19852	23025	82648	17960	7433	57254	4023
MAART	43219	21034	24384	88637	19987	7638	61013	4027
APRIL	40080	20271	24690	85041	18361	6363	60317	4028
MEI	41500	21260	24686	87446	19153	7848	60445	4029
JUNI	44120	22420	26142	92682	20398	7736	64547	4033
JULI	40110	19028	22962	82100	18075	6532	57494	3978
AUGUSTUS	40637	20483	24055	85175	19068	7741	58367	3979
SEPTEMBER	42029	21316	24563	87905	19337	7939	60619	3983

Maandstatistiek van de industriële productie

Inleiding

1. PRODCOM - Productiewaarde en tewerkstelling volgens de hoofdactiviteit

1 januari 1994 betekent een keerpunt in de opstelling van maandstatistieken van de industriële productie. Tot 1993 bestond voor de meeste sectoren een specifieke maandstatistiek. De gebruikte goederennomenclatuur was een empirisch ontworpen productenlijst per bedrijfstak.

Sinds het tot stand komen van de interne markt op 1 januari '93 is de behoefte aan internationaal vergelijkbare resultaten toegenomen. Men wil de gegevens over productie kunnen koppelen aan die over de buitenlandse handel. Dit leidde tot de PRODCOM-enquête.

De meeste industriële ondernemingen met 10 of meer personeelsleden of met een jaaromzet van 100 miljoen BEF, en sommige andere ondernemingen met een industriële nevenactiviteit waar tenminste 20 personen werken, zijn onderworpen aan Prodcom.

De nieuwe nomenclatuur voor de productiestatistieken, de Prodcom-lijst, bevat ongeveer 5.700 industriële producten, hoofdzakelijk goederen, maar ook een aantal industriële diensten. Elke rubriek van de Prodcom-lijst wordt aangeduid door een code van acht cijfers. De eerste vier cijfers komen overeen met een klasse van de NACE-rev.1. Aldus wordt een overeenstemming gerealiseerd tussen producten en activiteiten. Bovendien bestaan de rubrieken van de Prodcom-lijst uit artikelen of groepen artikelen van de gecombineerde nomenclatuur.

Er wordt geënquêteerd op het niveau van de lokale eenheid. Indien in één lokale eenheid meerdere activiteiten worden uitgeoefend, vult men één aangifte in per activiteit, t.t.z. per afdeling (2 cijfers) van de NACE-rev.1. Naast gegevens betreffende de waarde van de productie volgens de hoofdactiviteit (hoeveelheid en waarde van de leveringen), zijn er ook gegevens over de tewerkstelling en het arbeidsvolume.

De resultaten zijn nog voorlopig, omdat er nog steeds een kleine non-respons is.

De belangrijke verschillen die worden vastgesteld voor bepaalde sectoren tussen december van een bepaald jaar en januari van het volgend jaar, zijn gedeeltelijk te wijten aan de jaarlijkse bijwerking van het Prodcom-aangeversbestand.

2. PRODCOM - Waarde van de productie per productcode (CPA- Prodcom)

In tabel 1 is de waarde van de productie van een vestiging gerangschikt in één code op vier cijfers van de NACE-rev.1 (dit stemt overeen met de eerste vier cijfers van de Prodcom-code). Deze code duidt de hoofdactiviteit van de vestiging aan.

In tabel 2 zijn de producten gerangschikt volgens de CPA (statistische classificatie van producten volgens de economische activiteit) en de Prodcom lijst, zonder rekening te houden met de hoofdactiviteit van de vestiging. De CPA-codes komen overeen met de eerste zes cijfers van de Prodcom-code.

Ter verduidelijking volgt een voorbeeld:

Gegeven een vestiging X die twee producten A (code 17.20.31.59) en B (code 17.30.30.30) produceert met als respectievelijke waarde 600 000 BEF en 400 000 BEF. Deze producten behoren tot twee verschillende klassen van de NACE-rev.1 (d.w.z. de eerste vier cijfers van de Prodcom-code van A en B verschillen). Vestiging X krijgt als hoofdactiviteit de eerste vier cijfers van product A nl. 17.20 (met het grootste aandeel in de waarde van de productie van vestiging X).

Tabel 1: De volledige waarde van de productie van vestiging X, 1 000 000 BEF, is opgenomen in de activiteitscode 17.2 (drie cijfers).

Tabel 2: Er wordt geen rekening gehouden met de hoofdactiviteit. De productiewaarde van product A zit in de overeenkomstige Prodcom-code 17.20.31.59 (600 000 BEF) en de waarde van product B is opgenomen in Prodcom-code 17.30.30.30, die overeenkomt met product B (400 000 BEF).

Maandstatistiek van de industriële productie

Inleiding

Opmerkingen :

- Bepaalde producten komen in de publicatie niet voor op het niveau van acht cijfers van de Prodcod lijst. Dit is te wijten aan de vertrouwelijkheid van sommige gegevens. De waarde van de productie van deze "vertrouwelijke" producten is opgenomen in een minder gedetailleerde code.
- Het verschil tussen de totalen van tabel 1 en tabel 2 is te wijten aan het feit dat de cijfers van code 10 van het Prodcodformulier (industriële behandelingen en diensten, waarvoor er nog geen Prodcod-codes bestaan) niet zijn opgenomen in tabel 2.

3. Overige statistieken van de industriële productie (NIET-PRODCOD)

Om uiteenlopende redenen worden de statistieken van enkele sectoren (energie, recuperatie, waterdistributie, slachthuizen, zuivel, ijzer en staal) nog ingezameld volgens het oude systeem.

Het aantal variabelen dat ingezameld wordt varieert per statistiek.

Specifieke maandstatistieken zijn er alleen voor cokes, petroleum, water en bouwnijverheid, alsook in andere sectoren, zoals ijzer en staal, gas en elektriciteit, waarvan inzameling van de gegevens gebeurt door de federaties.

Voor de overige sectoren (slachthuizen, zuivel, bewerking van splijt- en kweekstoffen en recuperatie van metaal, papier, textiel en scheikundige stoffen) bestaan gegevens over personeel en omzet. Voor de slachthuizen en zuivel bestaan specifieke statistieken in de afdeling landbouwstatistieken.

NACE Code	Omschrijving	Opmerking
10.10	Recuperatie van steenkool uit steenkoolbergen	Vestigingen met 10 of meer arbeiders.
15.11	Slachterijen van grootvee	Vestigingen met 10 of meer arbeiders.
15.51	Zuivelfabrieken kaasmakerijen	Vestigingen met 10 of meer arbeiders.
23.10	Vervaardiging van cokesovenproducten	Geen drempel.
23.20	Vervaardiging van geraffineerde aardolieproducten	Geen drempel.
23.3	Bewerking van splijt- en kweekstoffen	Vestigingen met 10 of meer arbeiders.
27.10	Vervaardiging van ijzer en staal en van ferrolegeringen	Bron : Federatie Geen drempel.
37.1	Recuperatie van recycleerbaar metaalafval	Vestigingen met 10 of meer arbeiders.
37.2	Recuperatie van papier, textiel, scheikundige stoffen en bouwmaterialen	Vestigingen met 10 of meer arbeiders.
40.10	Productie en distributie van electriciteit	Bron : Federatie Geen drempel.
40.20	Productie en distributie van gas	Bron : Federatie Geen drempel.
41.0	Winning, zuivering en distributie van water	Geen drempel.
45	Bouwnijverheid	Bron : Maandstatistiek van de Bouwnijverheid Ondernemingen met 10 of meer werknemers.

Maandstatistiek van de industriële productie - PRODCOM

Waarde van de industriële productie (1) volgens de hoofdactiviteit

NACE Code	Activiteit	1999			1999	2000
		Oktober	November	December		Januari
14	Overige winning van delfstoffen	2 362	2 177	1 797	25 273	1 600
141	- Winning van steen	720	634	589	7 418	525
142	- Winning van zand en klei	1 443	1 312	987	14 946	836
14A	- Overige winning van delfstoffen n.e.g. (14.A = 14.3 + 14.5)	200	231	221	2 909	239
15	Vervaardiging van voedingsmiddelen en dranken m.u.v. slachterijen en melkerijen	53 567	53 981	55 528	612 698	47 382
151	- Productie en verwerking van vlees en vleesproducten m.u.v. slachterijen	8 340	8 572	9 286	98 649	8 177
152	- Verwerking en conservering van vis en vervaardiging van visproducten	1 093	1 174	1 596	13 244	850
153	- Verwerking en conservering van groenten en fruit	6 140	6 418	6 419	72 511	5 574
154	- Vervaardiging van plantaardige en dierlijke oliën en vetten	4 657	4 437	4 688	52 217	4 227
155	- Consumptie-ijs (15.C = 15.52)	326	396	421	7 396	332
156	- Maalderijen en vervaardiging van zetmeel en zetmeelproducten	3 676	3 566	3 603	43 863	3 662
157	- Vervaardiging van diervoeders	5 232	5 249	5 623	61 241	5 051
158	- Vervaardiging van overige voedingsmiddelen	17 411	17 418	17 411	178 586	14 069
159	- Vervaardiging van dranken	6 691	6 751	6 481	84 992	5 440
16	Vervaardiging van tabaksproducten	2 506	2 293	2 471	28 628	1 814
17	Vervaardiging van textiel	19 708	18 926	16 338	205 133	17 542
171	- Bewerken en spinnen van textielvezels	1 558	1 449	1 210	16 509	1 530
172	- Weven van textiel	5 241	5 083	4 264	54 642	4 948
173	- Textielveredeling	1 381	1 302	1 273	14 548	1 344
174	- Vervaardiging van geconfectioneerde artikelen van textiel, exclusief kleding	1 307	1 534	1 239	14 835	1 274
175	- Vervaardiging van overige textielproducten	9 552	8 985	7 774	97 482	7 865

(1) Leveringen m.i.v. de industriële behandelingen en diensten en aan het buitenland geleverd maakloonwerk.

van de vestiging (voorlopige cijfers in miljoenen BEF)

Februari	Maart	April	Mei	Juni	Juli	Augustus	September
2 026	2 658	2 398	2 776	2 567	1 526	2 507	2 469
632	785	690	779	742	357	806	703
1 071	1 485	1 370	1 635	1 566	951	1 466	1 528
323	388	337	361	258	217	234	238
50 805	54 682	49 942	57 403	54 304	48 773	54 836	54 920
8 543	9 232	8 677	10 110	9 415	8 822	10 250	9 850
941	1 049	1 032	1 147	1 104	984	1 058	1 018
5 805	6 309	5 894	6 846	6 287	5 882	5 664	5 525
4 194	4 425	3 863	4 347	3 989	3 205	3 986	3 832
438	556	681	1 129	1 094	865	719	468
3 522	3 938	3 705	4 334	3 871	3 559	3 646	3 843
5 222	5 809	5 031	5 570	5 211	5 066	5 495	5 283
15 728	15 631	13 915	14 928	14 019	12 927	15 520	17 434
6 412	7 733	7 144	8 992	9 315	7 462	8 499	7 666
2 040	2 256	2 109	2 505	2 258	2 154	2 194	2 167
18 939	20 917	16 885	20 230	18 246	15 206	12 988	19 849
1 511	1 677	1 403	1 693	1 517	1 077	898	1 541
5 271	5 836	4 882	5 629	4 836	3 893	3 142	5 433
1 450	1 609	1 296	1 515	1 275	976	894	1 373
1 248	1 473	1 291	1 614	1 455	953	931	1 352
8 810	9 647	7 542	9 235	8 531	7 933	6 416	9 346

Maandstatistiek van de industriële productie - PRODCOM

Waarde van de industriële productie (1) volgens de hoofdactiviteit

NACE Code	Activiteit	1999			1999	2000
		Oktober	November	December		Januari
176	- Vervaardiging van gebreide en gehaakte stoffen	349	335	299	3 490	301
177	- Vervaardiging van gebreide en gehaakte artikelen	320	238	280	3 627	281
18	Vervaardiging van kleding en bontnijverheid	1 564	1 337	1 317	19 993	1 673
18A	- Vervaardiging van kleding van leer en bontnijverheid (18.A = 18.1 + 18.3)	102	79	51	1 016	49
182	- Vervaardiging van overige kleding	1 462	1 258	1 266	18 977	1 624
19	Leernijverheid en vervaardiging van schoeisel	776	826	754	9 519	481
19A	- Looien, bereiden en vervaardiging van lederen artikelen, behalve schoeisel (19.A = 19.1 + 19.2)					373
193	- Vervaardiging van schoeisel					108
20	Houtindustrie en vervaardiging van artikelen van hout, kurk, riet en vlechtwerk	6 940	6 762	5 962	74 753	6 073
201	- Zagen en schaven van hout, impregneren van hout	1 134	1 071	901	12 234	898
202	- Vervaardiging van panelen en platen van hout	2 506	2 411	2 010	26 763	2 320
203	- Vervaardiging van schrijn- en timmerwerk	2 398	2 377	2 165	25 405	2 036
204	- Vervaardiging van houten emballage	648	656	639	7 671	625
205	- Vervaardiging van overige artikelen van hout, van kurk en riet en van vlechtwerk	255	247	246	2 680	194
21	Papier- en kartonnijverheid	12 078	12 471	11 730	133 913	12 012
211	- Vervaardiging van papierpulp, papier en karton	6 099	6 402	5 757	65 620	6 245
212	- Vervaardiging van artikelen van papier en karton	5 978	6 069	5 974	68 293	5 767
22	Uitgeverijen, drukkerijen en reproductie van opgenomen media	17 085	15 530	17 327	176 294	13 479
22A	- Uitgeverijen en reproductie van opgenomen media (22.A = 22.1 + 22.3)	8 173	6 853	7 363	76 427	5 740
222	- Drukkerijen en aanverwante diensten	8 913	8 677	9 964	99 867	7 739
24	Chemische nijverheid	76 768	76 021	73 983	840 907	77 564

(1) Leveringen m.i.v. de industriële behandelingen en diensten en aan het buitenland geleverd maakloonwerk.

van de vestiging (voorlopige cijfers in miljoenen BEF) - vervolg

<u>Februari</u>	<u>Maart</u>	<u>April</u>	<u>Mei</u>	<u>Juni</u>	<u>Juli</u>	<u>Augustus</u>	<u>September</u>
317	354	313	360	325	143	318	348
333	319	157	183	307	232	390	456
2 064	1 862	1 383	1 477	1 469	1 427	2 071	1 927
70	96	103	147	152	123	51	130
1 994	1 765	1 280	1 330	1 317	1 305	2 020	1 796
574	595	501	592	540	384	506	573
427	461	415	503	445	323	394	420
147	134	86	88	95	61	111	153
6 753	7 929	6 507	7 792	7 310	5 293	5 611	7 369
1 073	1 289	1 081	1 264	1 159	756	855	1 049
2 477	2 887	2 334	2 762	2 603	1 901	1 971	2 699
2 294	2 701	2 149	2 606	2 546	1 802	1 925	2 625
669	777	683	839	730	656	652	756
239	275	259	322	271	177	209	240
13 075	14 470	12 556	14 442	13 450	11 931	11 805	13 638
6 777	7 656	6 526	7 361	6 844	6 215	5 710	6 654
6 298	6 814	6 030	7 080	6 606	5 716	6 095	6 985
14 594	15 981	16 295	15 843	15 480	11 267	13 721	16 529
6 391	6 584	8 214	6 985	6 975	5 339	6 214	6 719
8 204	9 397	8 082	8 858	8 505	5 929	7 507	9 810
83 633	92 839	82 006	89 353	87 362	78 968	79 368	87 188

Maandstatistiek van de industriële productie - PRODCOM

Waarde van de industriële productie (1) volgens de hoofdactiviteit

NACE Code	Activiteit	1999			1999	2000
		Oktober	November	December		Januari
241	- Vervaardiging van chemische basisproducten	46 949	47 175	44 871	497 245	47 210
242	- Vervaardiging van verdelgingsmiddelen en van chemische producten voor de landbouw	1 242	1 432	3 083	27 607	3 094
243	- Vervaardiging van verf, vernis en drukinkt	2 765	2 467	2 324	32 566	2 534
244	- Farmaceutische nijverheid	9 213	8 503	7 601	103 118	9 416
245	- Vervaardiging van zeep, was- en poetsmiddelen, parfums en cosmetische artikelen	4 873	5 075	4 569	55 013	4 459
246	- Vervaardiging van overige chemische producten	9 857	9 713	10 058	106 868	9 010
247	- Vervaardiging van synthetische en kunstmatige vezels	1 869	1 655	1 478	18 489	1 842
25	Rubber- en kunststofnijverheid	17 375	16 170	14 967	186 540	15 783
251	- Rubbernijverheid	2 121	1 965	1 607	22 005	1 781
252	- Vervaardiging van producten van kunststof	15 255	14 204	13 360	164 535	14 002
26	Vervaardiging van overige niet-metaalhoudende minerale producten	18 350	16 762	13 161	194 128	12 975
261	- Vervaardiging van glas en glaswerk	5 855	5 626	4 611	61 086	4 981
26A	- Vervaardiging van keramische tegels, plavuizen, behalve dakpannen en bakstenen (26.A = 26.2 + 26.3)	567	495	610	6 629	456
264	- Vervaardiging van dakpannen, bakstenen en overige producten voor de bouw van gebakken klei	1 165	998	699	12 841	767
265	- Vervaardiging van cement, kalk en gips	2 847	2 710	1 962	30 415	1 839
266	- Vervaardiging van artikelen van beton, gips en cement	5 917	5 215	3 978	62 727	3 684
267	- Bewerken van natuursteen	897	745	612	9 111	526
268	- Vervaardiging van overige niet-metaalhoudende minerale producten	1 100	974	689	11 320	722
27	Metallurgie m.u.v. EGK Siderurgie	17 451	16 163	13 580	182 140	16 699
272	- Vervaardiging van buizen	599	579	463	6 692	591
273	- Eerste verwerking van staal en productie van niet-EGKS-ferrolegeringen	3 902	3 723	3 074	41 800	3 594

(1) Leveringen m.i.v. de industriële behandelingen en diensten en aan het buitenland geleverd maakloonwerk.

van de vestiging (voorlopige cijfers in miljoenen BEF) - vervolg

Februari	Maart	April	Mei	Juni	Juli	Augustus	September
49 843	55 956	50 620	54 357	53 237	50 479	50 931	53 893
3 737	4 293	2 931	2 975	3 195	2 370	1 867	2 918
2 909	3 421	2 857	3 317	3 136	2 754	2 787	3 106
9 885	10 846	9 528	10 038	10 515	9 036	8 554	11 761
5 064	5 059	4 657	5 200	4 835	3 513	3 549	3 687
10 346	11 285	9 814	11 370	10 650	9 699	10 045	9 976
1 849	1 979	1 598	2 095	1 794	1 117	1 635	1 846
16 703	18 801	16 480	18 454	17 495	14 507	15 508	18 214
1 823	2 061	1 730	2 033	1 791	1 568	1 520	1 928
14 880	16 740	14 750	16 421	15 703	12 938	13 988	16 285
16 460	19 380	16 811	20 618	18 813	13 266	17 048	19 168
5 833	6 147	5 108	6 182	5 719	4 730	4 761	5 987
515	651	536	551	560	516	465	547
901	1 141	1 012	1 301	1 123	760	1 218	1 166
2 457	2 922	2 615	3 068	2 766	1 826	2 712	2 720
5 195	6 501	5 671	7 162	6 455	4 101	5 848	6 391
704	888	868	1 014	953	437	788	990
855	1 131	1 001	1 340	1 237	897	1 256	1 368
19 258	19 552	16 949	19 617	17 554	15 529	16 625	19 466
659	740	615	702	606	477	485	585
3 970	4 807	4 345	4 789	4 636	2 123	4 300	4 694

Maandstatistiek van de industriële productie - PRODCOM

Waarde van de industriële productie (1) volgens de hoofdactiviteit

NACE Code	Activiteit	1999			1999	2000
		Oktober	November	December		Januari
274	- Productie van non-ferrometalen	12 002	11 090	9 373	123 870	11 667
275	- Gieten van metalen	949	771	671	9 778	848
28	Vervaardiging van producten van metaal	23 644	22 581	21 821	260 731	19 614
281	- Vervaardiging van metalen constructiewerken	8 286	7 773	7 920	91 656	6 591
282	- Vervaardiging van metalen recipiënten; vervaardiging van radiatoren en ketels voor centrale verwarming	2 815	2 916	2 668	30 108	2 288
283	- Vervaardiging van stoomketels	1 668	1 479	1 756	17 168	1 034
284	- Smeden, persen, stampen en profielwalsen van metaal; poedermetallurgie	735	646	503	7 221	705
285	- Oppervlaktebehandeling en bekleding van metaal; algemene metaalbewerking	4 010	3 748	3 497	44 734	3 564
286	- Vervaardiging van scharen, messen, bestekken, gereedschap en ijzerwaren	1 382	1 287	1 068	14 742	1 173
287	- Vervaardiging van overige producten van metaal	4 749	4 731	4 409	55 101	4 258
29	Vervaardiging van machines, apparaten en werktuigen	23 986	22 485	26 539	281 549	20 007
291	- Vervaardiging van motoren en mechanisch drijfwerk, excl. luchtvaartmotoren, motorvoertuigen en -rijwielen	5 404	5 056	5 397	62 462	4 629
292	- Vervaardiging van machines voor algemeen gebruik	5 833	5 433	7 987	71 007	5 485
293	- Vervaardiging van machines voor de landbouw en de bosbouw	1 195	1 112	1 480	21 048	1 288
294	- Vervaardiging van gereedschapswerktuigen	1 271	1 179	1 785	13 759	670
295	- Vervaardiging van overige machines voor specifieke doeleinden	8 724	8 430	8 317	97 647	6 939
296	- Vervaardiging van wapens en munitie	648	441	839	6 907	329
297	- Vervaardiging van huishoudapparaten	911	836	734	8 718	666
30	Vervaardiging van kantoorcomputers en computers	1 054	1 128	1 641	13 672	1 528
31	Vervaardiging van elektrische machines en apparaten	14 884	14 467	14 545	155 455	12 957
311	- Vervaardiging van elektromotoren en van elektrische generatoren en transformatoren	2 361	2 311	2 917	27 795	1 981

(1) Leveringen m.i.v. de industriële behandelingen en diensten en aan het buitenland geleverd maakloonwerk.

van de vestiging (voorlopige cijfers in miljoenen BEF) - vervolg

Februari	Maart	April	Mei	Juni	Juli	Augustus	September
13 696	13 016	11 200	13 181	11 465	12 421	11 151	13 250
934	988	790	945	847	508	688	937
22 242	25 101	22 370	25 094	25 415	16 666	21 950	25 812
7 643	8 557	7 966	8 904	9 252	5 868	8 014	9 928
2 298	2 582	2 298	2 344	2 802	2 137	2 210	2 548
1 440	1 396	1 438	1 389	1 743	1 082	1 443	1 624
690	840	681	827	765	533	631	765
4 043	4 609	3 885	4 631	4 261	2 862	3 626	4 241
1 364	1 609	1 266	1 597	1 406	999	1 104	1 514
4 764	5 507	4 837	5 402	5 187	3 184	4 921	5 192
24 113	29 736	24 444	30 304	29 486	21 043	21 027	25 664
5 477	6 622	5 342	6 189	5 903	4 982	5 313	5 084
6 028	6 912	6 274	7 038	7 564	5 435	5 156	6 644
2 017	3 021	1 975	2 674	2 779	1 769	813	1 624
1 113	1 249	939	1 247	1 632	969	593	935
8 448	10 580	8 661	10 736	10 229	6 838	8 080	10 171
281	550	579	1 654	632	523	492	581
750	802	674	767	746	526	582	624
1 773	2 210	1 927	2 080	3 254	1 533	1 810	3 041
15 057	16 293	13 258	15 419	15 370	11 426	13 596	16 366
2 181	2 614	1 852	2 113	2 461	1 548	2 468	2 242

Maandstatistiek van de industriële productie - PRODCOM

Waarde van de industriële productie (1) volgens de hoofdactiviteit

NACE		1999			1999	2000
Code	Activiteit	Oktober	November	December		Januari
312	- Vervaardiging van schakel- en verdeelinrichtingen	2 934	2 930	3 419	32 526	2 653
313	- Vervaardiging van geïsoleerde kabels en draad	1 614	1 376	1 332	16 294	1 719
314	- Vervaardiging van accumulatoren en elektrische batterijen	1 848	1 867	1 927	17 587	1 454
315	- Vervaardiging van elektrische lampen en verlichtingsapparaten	2 330	2 259	1 186	21 799	1 884
316	- Vervaardiging van elektrische benodigdheden	3 797	3 725	3 763	39 453	3 266
32	Vervaardiging van audio-, video- en telecommunicatieapparatuur	9 844	10 321	11 192	106 723	8 772
321	- Vervaardiging van elektronische onderdelen	2 175	1 927	2 077	22 365	2 142
32A	- Vervaardiging van audio-, video- en telecommunicatieapparatuur (32.A = 32.2 + 32.3)	7 669	8 394	9 115	84 358	6 629
33	Vervaardiging van medische apparatuur, van precisie- en optische instrumenten en van uurwerken	2 529	3 071	3 151	30 655	2 300
331	- Vervaardiging van medische apparatuur en instrumenten en van orthopedische artikelen	530	480	596	7 315	515
332	- Vervaardiging van wetenschappelijke en technische instrumenten	1 558	2 143	1 784	18 077	1 245
333	- Vervaardiging van controleapparatuur van industriële processen	232	235	397	2 707	367
334	- Vervaardiging van optische instrumenten en van foto- en filmapparatuur	152	168	321	2 013	144
335	- Vervaardiging van uurwerken	57	45	52	543	28
34	Vervaardiging en assemblage van auto's, aanhangwagens en opleggers	61 315	52 353	52 302	620 198	44 721
341	- Vervaardiging en assemblage van auto's	51 170	42 480	42 257	506 722	35 734
342	- Vervaardiging van carrosserieën, aanhangwagens en caravans	3 754	3 412	4 033	40 606	3 198
343	- Vervaardiging van onderdelen en accessoires voor auto's	6 392	6 461	6 011	72 870	5 789
35	Vervaardiging van overige transportmiddelen	4 975	4 992	5 462	55 539	3 842
353	- Vervaardiging van lucht- en ruimtevaartuigen	3 692	3 777	3 966	38 798	2 776
354	- Vervaardiging van motorrijwielen en rijwielen	147	155	160	2 671	177

(1) Leveringen m.i.v. de industriële behandelingen en diensten en aan het buitenland geleverd maakloonwerk.

van de vestiging (voorlopige cijfers in miljoenen BEF) - vervolg

Februari	Maart	April	Mei	Juni	Juli	Augustus	September
3 018	3 068	2 715	3 356	3 299	2 779	3 030	3 479
1 656	2 114	1 720	1 862	1 953	1 368	1 487	2 202
1 471	1 479	1 232	1 524	1 470	1 197	1 319	1 889
2 152	2 708	2 125	2 515	2 239	1 587	2 061	2 417
4 580	4 309	3 613	4 049	3 948	2 947	3 232	4 138
9 450	11 134	10 407	9 955	13 367	6 022	14 622	16 874
2 222	2 885	2 535	2 907	3 614	3 206	3 945	4 909
7 228	8 249	7 871	7 048	9 753	2 816	10 678	11 965
2 721	3 205	2 632	2 859	2 732	2 327	2 544	3 024
532	616	529	587	557	416	553	539
1 547	2 067	1 535	1 594	1 537	1 360	1 314	1 894
456	312	360	456	438	386	462	412
151	155	169	183	166	135	187	139
37	56	39	40	34	30	27	40
54 464	67 410	58 338	60 859	52 959	47 528	36 978	50 645
44 442	55 945	48 669	50 048	42 558	40 289	28 880	39 764
3 579	4 005	3 512	4 119	3 691	2 117	3 184	3 998
6 443	7 460	6 158	6 693	6 710	5 121	4 914	6 883
4 689	4 851	4 355	5 185	4 685	3 220	4 976	4 601
3 222	3 275	3 336	4 188	3 598	2 590	4 338	3 729
194	285	245	308	226	192	125	441

Maandstatistiek van de industriële productie - PRODCOM

Waarde van de industriële productie (1) volgens de hoofdactiviteit

NACE		1999			1999	2000
Code	Activiteit	Oktober	November	December		Januari
35B	- Verv. van overige transportmiddelen n.e.g., m.i.v. scheepsbouw en rollend materieel (35.B = 35.1 + 35.2 + 35.5)	1 135	1 059	1 336	14 070	889
36	Vervaardiging van meubels; overige industrie	10 853	10 378	10 124	114 224	9 145
361	- Vervaardiging van meubels	8 245	8 101	7 784	89 911	7 192
362	- Bewerking van edelstenen en vervaardiging van juwelen	1 726	1 536	1 572	15 832	1 250
364	- Vervaardiging van sportartikelen	38	29	44	451	22
365	- Vervaardiging van spellen en speelgoed	410	285	291	3 319	358
36A	- Overige industrie, m.i.v. de vervaardiging van muziekinstrumenten (36.A = 36.3 + 36.6)	434	427	433	4 712	322
	Totaal	399 615	381 194	375 691	4 328 667	347 962

(1) Leveringen m.i.v. de industriële behandelingen en diensten en aan het buitenland geleverd maakloonwerk.

van de vestiging (voorlopige cijfers in miljoenen BEF) - vervolg en einde

Februari	Maart	April	Mei	Juni	Juli	Augustus	September
1 274	1 290	774	689	861	438	514	431
10 412	13 329	9 629	11 007	10 407	7 821	7 664	11 932
8 384	9 240	7 475	8 232	7 788	5 378	6 315	9 016
1 303	3 075	1 239	1 818	1 816	1 725	737	2 059
26	39	42	47	45	31	25	29
274	495	496	477	325	378	266	392
426	481	377	433	433	309	320	435
391 846	445 192	388 179	433 862	414 524	337 816	359 954	421 435

Maandstatistiek van de industriële productie - PRODCOM

Tewerkstelling, uren en lonen volgens de hoofdactiviteit van de vestiging (voorlopige)

NACE Code	Omschrijving	1999			1999	
		Oktober	November	December		
14	Overige winning van delfstoffen	Aantal arbeiders	2 844	2 841	2 839	2 831
		Aantal bedienden	740	743	731	749
		Totaal	3 584	3 584	3 570	3 580
		Aantal uren (1)	497 488	450 356	412 868	458 109
		Trimestriële lonen (2)			1 021 657	3 587 317
141	- Winning van steen	Aantal arbeiders	1 288	1 289	1 292	1 288
		Aantal bedienden	298	300	293	295
		Totaal	1 586	1 589	1 585	1 584
		Aantal uren (1)	217 761	195 953	182 738	202 000
		Trimestriële lonen (2)			461 682	1 592 676
142	- Winning van zand en klei	Aantal arbeiders	1 445	1 439	1 435	1 430
		Aantal bedienden	333	341	338	348
		Totaal	1 778	1 780	1 773	1 778
		Aantal uren (1)	251 235	227 788	203 825	228 304
		Trimestriële lonen (2)			504 250	1 780 991
14A	- Overige winning van delfstoffen n.e.g. (14.A = 14.3 + 14.5)	Aantal arbeiders	111	113	112	112
		Aantal bedienden	109	102	100	105
		Totaal	220	215	212	217
		Aantal uren (1)	28 492	26 615	26 305	27 804
		Trimestriële lonen (2)			55 725	213 650
15	Vervaardiging van voedingsmiddelen en dranken m.u.v. slachterijen en melkerijen	Aantal arbeiders	46 575	46 667	46 267	46 028
		Aantal bedienden	18 090	18 098	18 097	17 893
		Totaal	64 665	64 765	64 364	63 922
		Aantal uren (1)	8 378 156	7 954 693	7 849 037	7 895 211
		Trimestriële lonen (2)			17 792 285	57 762 757
151	- Productie en verwerking van vlees en vleesproducten m.u.v. slachterijen	Aantal arbeiders	9 788	9 872	9 843	10 076
		Aantal bedienden	1 950	1 956	1 927	1 968
		Totaal	11 738	11 828	11 770	12 045
		Aantal uren (1)	1 460 158	1 431 509	1 470 432	1 454 603
		Trimestriële lonen (2)			2 624 252	9 018 078
152	- Verwerking en conservering van vis en vervaardiging van visproducten	Aantal arbeiders	1 036	1 039	1 044	1 027
		Aantal bedienden	386	389	394	381
		Totaal	1 422	1 428	1 438	1 408
		Aantal uren (1)	179 284	176 840	199 085	176 928
		Trimestriële lonen (2)			327 971	1 165 763
153	- Verwerking en conservering van groenten en fruit	Aantal arbeiders	5 393	5 321	5 252	5 253
		Aantal bedienden	1 401	1 401	1 400	1 384
		Totaal	6 794	6 722	6 652	6 638
		Aantal uren (1)	882 061	833 796	779 994	837 372
		Trimestriële lonen (2)			1 589 577	5 433 055
154	- Vervaardiging van plantaardige en dierlijke oliën en vetten	Aantal arbeiders	762	760	766	778
		Aantal bedienden	526	531	534	530
		Totaal	1 288	1 291	1 300	1 309
		Aantal uren (1)	164 649	152 230	157 308	158 385
		Trimestriële lonen (2)			417 368	1 563 138
155	- Consumptie-ijs (15.C = 15.52)	Aantal arbeiders	1 277	1 257	1 240	1 356
		Aantal bedienden	220	220	225	222
		Totaal	1 497	1 477	1 465	1 579
		Aantal uren (1)	159 602	146 593	144 014	183 572
		Trimestriële lonen (2)			310 092	1 198 769
156	- Maalderijen en vervaardiging van zetmeel en zetmeelproducten	Aantal arbeiders	1 578	1 562	1 544	1 549
		Aantal bedienden	1 343	1 349	1 344	1 336
		Totaal	2 921	2 911	2 888	2 885
		Aantal uren (1)	424 857	398 624	375 974	393 084
		Trimestriële lonen (2)			1 078 510	3 603 815
157	- Vervaardiging van diervoeders	Aantal arbeiders	1 667	1 663	1 669	1 699
		Aantal bedienden	1 410	1 410	1 413	1 403
		Totaal	3 077	3 073	3 082	3 103
		Aantal uren (1)	421 319	392 270	405 339	414 429
		Trimestriële lonen (2)			932 944	3 167 271

(1) Tot december 1998 uren-arbeiders, vanaf januari 1999 uren gepresteerd door de werknemers (bedienden en arbeiders).

(2) Brutolonen en -weden van de werknemers tewerkgesteld in de industriële afdelingen (in duizend BEF).

cijfers)

2000	Januari	Februari	Maart	April	Mei	Juni	Juli	Augustus	September
	2 828	2 836	2 842	2 844	2 860	2 843	2 828	2 845	2 833
	745	745	752	755	758	752	755	757	754
	3 573	3 581	3 594	3 599	3 618	3 595	3 583	3 602	3 587
	444 257	491 871	546 967	462 404	517 715	462 718	278 171	474 461	481 091
			911 785			917 550			810 870
	1 272	1 281	1 286	1 279	1 292	1 271	1 263	1 284	1 282
	291	291	294	294	294	289	290	294	292
	1 563	1 572	1 580	1 573	1 586	1 560	1 553	1 578	1 574
	194 282	216 505	245 567	200 446	224 483	198 346	90 640	228 827	209 413
			413 429			407 456			348 618
	1 438	1 434	1 433	1 441	1 444	1 452	1 447	1 443	1 431
	341	340	345	347	348	347	348	343	342
	1 779	1 774	1 778	1 788	1 792	1 799	1 795	1 786	1 773
	219 929	244 234	266 256	231 341	258 839	235 120	162 335	217 731	241 588
			444 334			452 593			410 459
	118	121	123	124	124	120	118	118	120
	113	114	113	114	116	116	117	120	120
	231	235	236	238	240	236	235	238	240
	30 046	31 132	35 144	30 617	34 393	29 252	25 196	27 903	30 090
			54 022			57 501			51 793
	45 516	45 506	45 424	45 392	45 284	45 365	45 641	46 216	46 702
	17 943	17 961	18 055	18 061	18 030	18 083	18 163	18 163	18 225
	63 459	63 467	63 479	63 453	63 314	63 448	63 804	64 379	64 927
	7 942 923	8 222 709	8 790 084	7 478 364	8 558 363	7 731 917	6 551 285	7 558 984	8 336 810
			13 803 610			14 401 163			13 281 300
	9 864	9 867	9 764	9 735	9 745	9 746	9 766	9 764	9 886
	1 934	1 947	1 975	1 968	1 958	1 977	2 008	1 992	2 011
	11 798	11 814	11 739	11 703	11 703	11 723	11 774	11 756	11 897
	1 459 852	1 502 288	1 603 153	1 354 397	1 553 703	1 394 772	1 204 636	1 390 238	1 474 413
			2 142 654			2 299 330			2 043 892
	984	980	976	980	988	1 001	1 001	1 014	1 008
	387	393	394	392	392	389	395	401	403
	1 371	1 373	1 370	1 372	1 380	1 390	1 396	1 415	1 411
	168 989	174 073	192 271	165 248	188 256	177 311	150 091	165 230	178 659
			255 349			293 933			248 750
	5 291	5 292	5 279	5 281	5 286	5 332	5 377	5 451	5 440
	1 407	1 421	1 435	1 433	1 469	1 468	1 472	1 480	1 493
	6 698	6 713	6 714	6 714	6 755	6 800	6 849	6 931	6 933
	853 937	872 571	938 819	812 404	919 692	835 155	783 975	848 305	889 936
			1 367 615			1 407 242			1 323 529
	748	743	741	737	747	746	751	746	740
	538	537	536	538	543	538	553	556	544
	1 286	1 280	1 277	1 275	1 290	1 284	1 304	1 302	1 284
	163 794	167 475	176 188	147 716	170 442	164 211	130 522	145 133	158 726
			386 416			408 580			374 865
	1 258	1 308	1 362	1 381	1 391	1 381	1 395	1 336	1 291
	227	230	232	244	245	250	250	244	238
	1 485	1 538	1 594	1 625	1 636	1 631	1 645	1 580	1 529
	142 888	182 005	212 456	185 967	219 446	207 351	184 436	146 419	149 307
			255 931			309 822			266 211
	1 617	1 631	1 629	1 646	1 631	1 661	1 671	1 703	1 770
	1 383	1 383	1 389	1 395	1 385	1 412	1 414	1 426	1 445
	3 000	3 014	3 018	3 041	3 016	3 073	3 085	3 129	3 215
	426 000	437 526	459 497	392 995	454 084	402 112	351 320	395 824	456 847
			876 609			952 424			873 245
	1 701	1 715	1 741	1 717	1 702	1 626	1 643	1 639	1 645
	1 429	1 426	1 430	1 436	1 435	1 424	1 412	1 429	1 425
	3 130	3 141	3 171	3 153	3 137	3 050	3 055	3 068	3 070
	430 446	442 083	481 559	399 650	454 289	395 468	368 981	395 144	411 070
			780 424			796 956			735 278

Maandstatistiek van de industriële productie - PRODCOM

Tewerkstelling, uren en lonen volgens de hoofdactiviteit van de vestiging (voorlopige)

NACE Code	Omschrijving	1999			1999	
		Oktober	November	December		
158	- Vervaardiging van overige voedingsmiddelen	Aantal arbeiders	19 802	19 892	19 673	18 975
		Aantal bedienden	7 442	7 463	7 476	7 265
		Totaal	27 244	27 355	27 149	26 240
		Aantal uren (1)	3 534 611	3 347 208	3 251 709	3 141 542
		Trimestriële lonen (2)			6 857 711	22 086 893
159	- Vervaardiging van dranken	Aantal arbeiders	5 272	5 301	5 236	5 311
		Aantal bedienden	3 412	3 379	3 384	3 401
		Totaal	8 684	8 680	8 620	8 713
		Aantal uren (1)	1 151 615	1 075 623	1 065 182	1 135 292
		Trimestriële lonen (2)			3 653 860	10 525 975
16	Vervaardiging van tabaksproducten	Aantal arbeiders	1 687	1 705	1 703	1 720
		Aantal bedienden	642	628	629	726
		Totaal	2 329	2 333	2 332	2 447
		Aantal uren (1)	297 564	283 910	270 974	304 126
		Trimestriële lonen (2)			658 211	2 579 719
17	Vervaardiging van textiel	Aantal arbeiders	31 446	31 375	31 189	31 613
		Aantal bedienden	5 907	5 882	5 877	5 875
		Totaal	37 353	37 257	37 066	37 489
		Aantal uren (1)	4 954 140	4 594 794	4 021 455	4 482 713
		Trimestriële lonen (2)			7 006 552	26 464 488
171	- Bewerken en spinnen van textielvezels	Aantal arbeiders	4 251	4 245	4 204	4 413
		Aantal bedienden	413	413	412	421
		Totaal	4 664	4 658	4 616	4 834
		Aantal uren (1)	572 314	529 663	462 980	525 859
		Trimestriële lonen (2)			807 835	3 129 820
172	- Weven van textiel	Aantal arbeiders	7 222	7 210	7 216	7 228
		Aantal bedienden	1 440	1 439	1 428	1 430
		Totaal	8 662	8 649	8 644	8 658
		Aantal uren (1)	1 172 662	1 099 531	931 205	1 057 195
		Trimestriële lonen (2)			1 700 192	6 430 708
173	- Textielveredeling	Aantal arbeiders	2 810	2 787	2 773	2 801
		Aantal bedienden	534	533	533	534
		Totaal	3 344	3 320	3 306	3 336
		Aantal uren (1)	447 746	418 574	360 257	404 503
		Trimestriële lonen (2)			628 291	2 314 181
174	- Vervaardiging van geconfectioneerde artikelen van textiel, exclusief kleding	Aantal arbeiders	3 523	3 554	3 556	3 543
		Aantal bedienden	629	629	624	624
		Totaal	4 152	4 183	4 180	4 168
		Aantal uren (1)	539 393	508 728	452 676	487 130
		Trimestriële lonen (2)			678 440	2 508 232
175	- Vervaardiging van overige textielproducten	Aantal arbeiders	11 361	11 319	11 211	11 324
		Aantal bedienden	2 594	2 573	2 586	2 560
		Totaal	13 955	13 892	13 797	13 884
		Aantal uren (1)	1 924 933	1 760 755	1 570 935	1 722 639
		Trimestriële lonen (2)			2 818 863	10 647 296
176	- Vervaardiging van gebreide en gehaakte stoffen	Aantal arbeiders	543	541	536	537
		Aantal bedienden	109	108	107	107
		Totaal	652	649	643	644
		Aantal uren (1)	85 826	77 825	70 752	75 835
		Trimestriële lonen (2)			125 285	429 894
177	- Vervaardiging van gebreide en gehaakte artikelen	Aantal arbeiders	1 736	1 719	1 693	1 765
		Aantal bedienden	188	187	187	196
		Totaal	1 924	1 906	1 880	1 961
		Aantal uren (1)	211 266	199 718	172 650	209 549
		Trimestriële lonen (2)			247 646	1 004 357
18	Vervaardiging van kleding en bontnijverheid	Aantal arbeiders	7 467	7 481	7 332	7 760
		Aantal bedienden	1 700	1 684	1 670	1 718
		Totaal	9 167	9 165	9 002	9 479
		Aantal uren (1)	930 485	921 651	919 516	1 001 115
		Trimestriële lonen (2)			1 301 390	5 207 419

(1) Tot december 1998 uren-arbeiders, vanaf januari 1999 uren gepresteerd door de werknemers (bedienden en arbeiders).

(2) Brutolonen en -weden van de werknemers tewerkgesteld in de industriële afdelingen (in duizend BEF).

cijfers) - vervolg

2000								
Januari	Februari	Maart	April	Mei	Juni	Juli	Augustus	September
18 839	18 781	18 676	18 619	18 447	18 514	18 632	19 136	19 579
7 241	7 242	7 285	7 284	7 202	7 216	7 239	7 224	7 267
26 080	26 023	25 961	25 903	25 649	25 730	25 871	26 360	26 846
3 145 386	3 250 765	3 446 791	2 949 202	3 317 111	3 005 743	2 342 348	2 975 106	3 427 678
		5 355 286			5 456 563			5 064 345
5 214	5 189	5 256	5 296	5 347	5 358	5 405	5 427	5 343
3 397	3 382	3 379	3 371	3 401	3 409	3 420	3 411	3 399
8 611	8 571	8 635	8 667	8 748	8 767	8 825	8 838	8 742
1 151 631	1 193 923	1 279 350	1 070 785	1 281 340	1 149 794	1 034 976	1 097 585	1 190 174
		2 383 326			2 476 313			2 351 185
1 718	1 726	1 729	1 728	1 736	1 745	1 734	1 738	1 775
698	688	684	684	670	680	677	685	683
2 416	2 414	2 413	2 412	2 406	2 425	2 411	2 423	2 458
311 734	325 150	340 741	285 857	318 940	304 674	196 664	295 588	317 025
		560 089			570 603			479 607
31 258	31 321	31 344	31 328	31 314	31 223	30 554	30 446	30 213
5 849	5 838	5 843	5 856	5 857	5 870	5 724	5 744	5 737
37 107	37 159	37 187	37 184	37 171	37 093	36 278	36 190	35 950
4 708 330	4 887 150	5 280 147	4 401 856	5 066 147	4 606 378	2 956 154	3 283 746	4 809 826
		7 042 816			6 987 298			5 681 384
4 175	4 189	4 192	4 185	4 105	4 085	4 052	3 886	3 546
410	408	410	401	392	391	386	368	345
4 585	4 597	4 602	4 586	4 497	4 476	4 438	4 254	3 891
546 729	556 299	591 570	509 126	560 029	515 232	264 078	333 436	447 323
		791 738			784 373			544 963
7 283	7 301	7 327	7 369	7 381	7 282	7 030	7 063	7 072
1 453	1 458	1 463	1 480	1 484	1 453	1 414	1 427	1 444
8 736	8 759	8 790	8 849	8 865	8 735	8 444	8 490	8 516
1 129 315	1 177 691	1 274 210	1 095 591	1 242 646	1 104 990	684 634	743 637	1 190 925
		1 763 342			1 729 511			1 400 458
2 838	2 842	2 848	2 855	2 870	2 860	2 849	2 877	2 880
538	542	544	547	549	548	543	539	541
3 376	3 384	3 392	3 402	3 419	3 408	3 392	3 416	3 421
434 103	449 803	489 011	412 135	470 698	413 451	264 162	313 890	459 532
		625 525			629 010			533 653
3 496	3 482	3 466	3 480	3 468	3 470	3 473	3 484	3 500
608	613	622	614	620	616	626	629	636
4 104	4 095	4 088	4 094	4 088	4 086	4 099	4 113	4 136
491 818	522 476	573 741	474 409	547 545	505 568	334 489	392 971	522 032
		647 658			665 039			570 089
11 332	11 388	11 429	11 378	11 438	11 489	11 123	11 100	11 188
2 581	2 558	2 546	2 556	2 553	2 603	2 496	2 521	2 512
13 913	13 946	13 975	13 934	13 991	14 092	13 619	13 621	13 700
1 834 988	1 886 115	2 053 984	1 683 904	1 949 604	1 797 746	1 271 073	1 254 192	1 890 824
		2 877 846			2 850 053			2 352 158
535	537	543	537	533	535	531	533	534
109	108	109	109	110	110	110	109	110
644	645	652	646	643	645	641	642	644
76 998	88 082	90 753	70 789	87 434	80 487	60 920	40 822	88 743
		116 721			116 361			94 523
1 599	1 582	1 539	1 524	1 519	1 502	1 496	1 503	1 493
150	151	149	149	149	149	149	151	149
1 749	1 733	1 688	1 673	1 668	1 651	1 645	1 654	1 642
194 379	206 684	206 878	155 902	208 191	188 904	76 798	204 798	210 447
		219 986			212 951			185 540
7 267	7 196	7 131	7 088	7 049	6 998	6 922	6 918	6 856
1 673	1 671	1 673	1 653	1 641	1 647	1 644	1 643	1 647
8 940	8 867	8 804	8 741	8 690	8 645	8 566	8 561	8 503
1 043 741	1 076 427	1 035 111	815 261	1 029 466	972 187	554 308	884 157	947 337
		1 293 642			1 251 018			1 132 788

Maandstatistiek van de industriële productie - PRODCOM

Tewerkstelling, uren en lonen volgens de hoofdactiviteit van de vestiging (voorlopige)

NACE Code	Omschrijving		1999			1998
			Oktober	November	December	
181	- Vervaardiging van kleding van leer	Aantal arbeiders	##	##	##	##
		Aantal bedienden	##	##	##	##
		Totaal	92	94	94	105
		Aantal uren (1)	9 385	9 489	9 415	10 090
		Trimestriële lonen (2)			15 343	59 323
18A	- Vervaardiging van kleding van leer en bontnijverheid (18.A = 18.1 + 18.3)	Aantal arbeiders	130	131	133	156
		Aantal bedienden	47	47	45	50
		Totaal	177	178	178	206
		Aantal uren (1)	18 268	18 337	18 142	18 982
		Trimestriële lonen (2)			29 669	110 712
182	- Vervaardiging van overige kleding	Aantal arbeiders	7 337	7 350	7 199	7 604
		Aantal bedienden	1 653	1 637	1 625	1 668
		Totaal	8 990	8 987	8 824	9 272
		Aantal uren (1)	912 217	903 314	901 374	982 133
		Trimestriële lonen (2)			1 271 721	5 096 707
183	- Bontnijverheid	Aantal arbeiders	##	##	##	##
		Aantal bedienden	##	##	##	##
		Totaal	85	84	84	101
		Aantal uren (1)	8 883	8 848	8 727	8 891
		Trimestriële lonen (2)			14 326	51 389
19	Leernijverheid en vervaardiging van schoeisel	Aantal arbeiders	1 720	1 711	1 698	1 738
		Aantal bedienden	384	389	386	385
		Totaal	2 104	2 100	2 084	2 123
		Aantal uren (1)	258 533	249 339	235 909	251 048
		Trimestriële lonen (2)			472 136	1 609 099
19A	- Looien, bereiden en vervaardiging van lederen artikelen, behalve schoeisel (19.A = 19.1 + 19.2)	Aantal arbeiders	##	##	##	##
		Aantal bedienden	##	##	##	##
		Totaal	1 606	1 607	1 601	1 600
		Aantal uren (1)	211 406	199 146	188 240	197 842
		Trimestriële lonen (2)			379 769	1 275 859
193	- Vervaardiging van schoeisel	Aantal arbeiders	##	##	##	##
		Aantal bedienden	##	##	##	##
		Totaal	498	493	483	523
		Aantal uren (1)	47 127	50 193	47 669	53 205
		Trimestriële lonen (2)			92 367	333 240
20	Houtindustrie en vervaardiging van artikelen van hout, kurk, riet en vlechtwerk	Aantal arbeiders	8 660	8 697	8 660	8 549
		Aantal bedienden	1 901	1 913	1 913	1 856
		Totaal	10 561	10 610	10 573	10 405
		Aantal uren (1)	1 481 196	1 378 721	1 178 024	1 333 461
		Trimestriële lonen (2)			2 168 795	8 097 218
201	- Zagen en schaven van hout, impregneren van hout	Aantal arbeiders	1 354	1 350	1 324	1 334
		Aantal bedienden	314	311	312	299
		Totaal	1 668	1 661	1 636	1 633
		Aantal uren (1)	230 557	209 736	171 441	208 424
		Trimestriële lonen (2)			295 087	1 116 369
202	- Vervaardiging van panelen en platen van hout	Aantal arbeiders	2 442	2 438	2 439	2 427
		Aantal bedienden	429	430	422	421
		Totaal	2 871	2 868	2 861	2 848
		Aantal uren (1)	403 238	377 329	303 143	373 235
		Trimestriële lonen (2)			647 541	2 475 626
203	- Vervaardiging van schrijn- en timmerwerk	Aantal arbeiders	3 586	3 629	3 613	3 523
		Aantal bedienden	784	803	803	771
		Totaal	4 370	4 432	4 416	4 295
		Aantal uren (1)	625 519	585 564	509 887	545 935
		Trimestriële lonen (2)			907 457	3 306 084
204	- Vervaardiging van houten emballage	Aantal arbeiders	681	675	689	670
		Aantal bedienden	122	122	122	121
		Totaal	803	797	811	792
		Aantal uren (1)	111 093	102 147	95 747	103 696
		Trimestriële lonen (2)			160 887	622 680

(1) Tot december 1998 uren-arbeiders, vanaf januari 1999 uren gepresteerd door de werknemers (bedienden en arbeiders).

(2) Brutolonen en -weden van de werknemers tewerkgesteld in de industriële afdelingen (in duizend BEF).

cijfers) - vervolg

2000

Januari	Februari	Maart	April	Mei	Juni	Juli	Augustus	September
##	##	##	##	##	##	##	##	##
##	##	##	##	##	##	##	##	##
86	85	84	88	87	90	89	96	93
10 732	10 137	8 364	9 395	10 146	10 013	8 562	10 544	11 246
		12 990			14 450			12 716
120	121	121	123	123	121	124	130	126
46	47	46	45	47	51	49	50	50
166	168	167	168	170	172	173	180	176
18 416	19 900	18 763	17 470	21 027	19 446	13 420	18 586	21 450
		24 000			26 994			24 602
7 147	7 075	7 010	6 965	6 926	6 877	6 798	6 788	6 730
1 627	1 624	1 627	1 608	1 594	1 596	1 595	1 593	1 597
8 774	8 699	8 637	8 573	8 520	8 473	8 393	8 381	8 327
1 025 325	1 056 527	1 016 348	797 791	1 008 439	952 741	540 888	865 571	925 887
		1 269 642			1 224 024			1 108 186
##	##	##	##	##	##	##	##	##
##	##	##	##	##	##	##	##	##
80	83	83	80	83	82	84	84	83
7 684	9 763	10 399	8 075	10 881	9 433	4 858	8 042	10 204
		11 010			12 544			11 886
1 702	1 727	1 722	1 666	1 651	1 654	1 647	1 657	1 672
391	392	389	384	381	379	381	386	390
2 093	2 119	2 111	2 050	2 032	2 033	2 028	2 043	2 062
239 983	254 170	279 561	217 741	276 742	246 141	126 721	217 408	253 525
		377 405			395 303			326 508
##	##	##	##	##	##	##	##	##
##	##	##	##	##	##	##	##	##
1 612	1 635	1 632	1 607	1 599	1 597	1 596	1 605	1 624
189 250	202 635	225 723	175 487	223 787	195 845	106 695	169 184	205 113
		309 841			331 734			272 087
##	##	##	##	##	##	##	##	##
##	##	##	##	##	##	##	##	##
481	484	479	443	433	436	432	438	438
50 733	51 535	53 838	42 254	52 955	50 296	20 026	48 224	48 412
		67 564			63 569			54 421
8 645	8 682	8 695	8 635	8 621	8 628	8 607	8 653	8 653
1 913	1 899	1 909	1 905	1 906	1 908	1 891	1 906	1 923
10 558	10 581	10 604	10 540	10 527	10 536	10 498	10 559	10 576
1 350 091	1 476 709	1 589 355	1 331 824	1 563 312	1 369 242	821 387	1 250 895	1 474 876
		2 074 930			2 148 329			1 873 710
1 324	1 331	1 334	1 326	1 320	1 325	1 320	1 319	1 335
309	309	311	311	310	311	310	311	314
1 633	1 640	1 645	1 637	1 630	1 636	1 630	1 630	1 649
208 512	226 305	245 314	212 902	241 703	214 529	127 150	203 189	226 037
		286 876			305 247			260 341
2 469	2 465	2 470	2 489	2 492	2 494	2 492	2 489	2 475
434	438	445	447	448	446	446	450	449
2 903	2 903	2 915	2 936	2 940	2 940	2 938	2 939	2 924
401 138	417 258	447 726	389 742	441 436	388 741	261 695	343 940	406 742
		650 808			675 887			581 586
3 536	3 554	3 560	3 493	3 491	3 498	3 459	3 503	3 499
789	776	774	767	763	767	756	761	772
4 325	4 330	4 334	4 260	4 254	4 265	4 215	4 264	4 271
523 118	604 985	653 161	527 758	641 403	555 457	280 048	507 931	608 945
		825 690			847 838			737 606
703	716	724	714	716	712	724	733	741
122	124	124	126	125	125	125	126	127
825	840	848	840	841	837	849	859	868
106 817	113 987	122 199	101 848	118 454	106 339	87 220	102 783	116 440
		162 241			166 224			159 555

Maandstatistiek van de industriële productie - PRODCOM

Tewerkstelling, uren en lonen volgens de hoofdactiviteit van de vestiging (voorlopige)

NACE Code	Omschrijving		1999			1999
			Oktober	November	December	
205	- Vervaardiging van overige artikelen van hout, van kurk en riet en van vlechtwerk	Aantal arbeiders	597	605	595	592
		Aantal bedienden	252	247	254	243
		Totaal	849	852	849	836
		Aantal uren (1)	110 789	103 945	97 806	102 169
		Trimestriële lonen (2)			157 823	576 459
21	Papier- en kartonnijverheid	Aantal arbeiders	11 887	11 963	11 927	11 793
		Aantal bedienden	3 664	3 686	3 665	3 670
		Totaal	15 551	15 649	15 592	15 463
		Aantal uren (1)	2 104 060	2 004 260	1 852 804	2 008 596
		Trimestriële lonen (2)			4 956 536	16 340 844
211	- Vervaardiging van papierpulp, papier en karton	Aantal arbeiders	3 830	3 848	3 852	3 798
		Aantal bedienden	1 447	1 456	1 448	1 451
		Totaal	5 277	5 304	5 300	5 250
		Aantal uren (1)	716 060	689 804	655 221	679 713
		Trimestriële lonen (2)			2 038 628	6 625 427
212	- Vervaardiging van artikelen van papier en karton	Aantal arbeiders	8 057	8 115	8 075	7 994
		Aantal bedienden	2 217	2 230	2 217	2 218
		Totaal	10 274	10 345	10 292	10 212
		Aantal uren (1)	1 388 000	1 314 456	1 197 583	1 328 882
		Trimestriële lonen (2)			2 917 908	9 715 417
22	Uitgeverijen, drukkerijen en reproductie van opgenomen media	Aantal arbeiders	13 805	13 512	13 496	13 686
		Aantal bedienden	14 598	14 458	14 363	14 239
		Totaal	28 403	27 970	27 859	27 925
		Aantal uren (1)	3 899 971	3 654 034	3 639 264	3 666 578
		Trimestriële lonen (2)			9 108 462	30 841 766
22A	- Uitgeverijen en reproductie van opgenomen media (22.A = 22.1 + 22.3)	Aantal arbeiders	1 218	1 141	1 129	1 258
		Aantal bedienden	9 037	9 060	8 952	8 771
		Totaal	10 255	10 201	10 081	10 030
		Aantal uren (1)	1 429 861	1 353 423	1 378 003	1 358 858
		Trimestriële lonen (2)			3 706 965	12 718 651
222	- Drukkerijen en aanverwante diensten	Aantal arbeiders	12 587	12 371	12 367	12 427
		Aantal bedienden	5 561	5 398	5 411	5 467
		Totaal	18 148	17 769	17 778	17 895
		Aantal uren (1)	2 470 110	2 300 611	2 261 261	2 307 719
		Trimestriële lonen (2)			5 401 497	18 123 115
24	Chemische nijverheid	Aantal arbeiders	30 625	30 744	30 677	30 443
		Aantal bedienden	34 089	34 088	34 059	33 769
		Totaal	64 714	64 832	64 736	64 212
		Aantal uren (1)	8 971 835	8 356 662	8 108 410	8 481 476
		Trimestriële lonen (2)			26 539 741	91 998 285
241	- Vervaardiging van chemische basisproducten	Aantal arbeiders	14 174	14 205	14 179	14 163
		Aantal bedienden	13 960	13 982	13 946	13 923
		Totaal	28 134	28 187	28 125	28 087
		Aantal uren (1)	3 835 418	3 657 625	3 569 479	3 683 107
		Trimestriële lonen (2)			12 580 289	44 375 337
242	- Vervaardiging van verdelgingsmiddelen en van chemische producten voor de landbouw	Aantal arbeiders	706	703	700	716
		Aantal bedienden	793	789	795	783
		Totaal	1 499	1 492	1 495	1 499
		Aantal uren (1)	229 871	220 155	202 959	210 056
		Trimestriële lonen (2)			577 587	2 248 687
243	- Vervaardiging van verf, vernis en drukinkt	Aantal arbeiders	1 404	1 398	1 385	1 400
		Aantal bedienden	1 817	1 808	1 791	1 806
		Totaal	3 221	3 206	3 176	3 207
		Aantal uren (1)	473 474	436 254	417 635	461 222
		Trimestriële lonen (2)			1 217 066	4 146 704
244	- Farmaceutische nijverheid	Aantal arbeiders	4 225	4 247	4 227	4 126
		Aantal bedienden	9 119	9 114	9 116	8 888
		Totaal	13 344	13 361	13 343	13 014
		Aantal uren (1)	1 948 718	1 706 164	1 694 081	1 763 505
		Trimestriële lonen (2)			5 599 866	18 130 406

(1) Tot december 1998 uren-arbeiders, vanaf januari 1999 uren gepresteerd door de werknemers (bedienden en arbeiders).

(2) Brutolonen en -weden van de werknemers tewerkgesteld in de industriële afdelingen (in duizend BEF).

cijfers) - vervolg

2000

Januari	Februari	Maart	April	Mei	Juni	Juli	Augustus	September
613	616	607	613	602	599	612	609	603
259	252	255	254	260	259	254	258	261
872	868	862	867	862	858	866	867	864
110 506	114 174	120 955	99 574	120 316	104 176	65 274	93 052	116 712
		149 315			153 133			134 622
12 118	12 139	12 099	12 124	12 159	12 195	12 105	12 187	12 172
3 753	3 757	3 771	3 801	3 800	3 809	3 817	3 837	3 829
15 871	15 896	15 870	15 925	15 959	16 004	15 922	16 024	16 001
2 125 864	2 190 482	2 325 740	1 992 606	2 265 868	2 028 350	1 634 135	1 863 312	2 104 376
		4 166 229			4 265 475			3 783 874
3 883	3 884	3 886	3 917	3 923	3 925	3 911	3 913	3 895
1 455	1 456	1 473	1 486	1 491	1 493	1 496	1 501	1 497
5 338	5 340	5 359	5 403	5 414	5 418	5 407	5 414	5 392
701 764	732 936	767 000	694 626	760 666	687 646	588 435	609 266	700 398
		1 679 809			1 727 331			1 566 077
8 235	8 255	8 213	8 207	8 236	8 270	8 194	8 274	8 277
2 298	2 301	2 298	2 315	2 309	2 316	2 321	2 336	2 332
10 533	10 556	10 511	10 522	10 545	10 586	10 515	10 610	10 609
1 424 100	1 457 546	1 558 740	1 297 980	1 505 202	1 340 704	1 045 700	1 254 046	1 403 978
		2 486 420			2 538 144			2 217 797
13 467	13 196	13 214	13 051	13 031	13 059	13 116	13 124	13 150
14 670	14 672	14 806	14 787	14 739	14 740	14 671	14 681	14 712
28 137	27 868	28 020	27 838	27 770	27 799	27 787	27 805	27 862
3 764 249	3 854 287	4 140 856	3 485 880	3 978 297	3 534 543	2 776 576	3 442 662	3 742 225
		7 607 881			7 869 141			7 146 066
1 263	1 266	1 251	1 247	1 252	1 257	1 266	1 273	1 263
9 239	9 304	9 399	9 415	9 384	9 391	9 307	9 307	9 321
10 502	10 570	10 650	10 662	10 636	10 648	10 573	10 580	10 584
1 460 477	1 506 817	1 605 044	1 367 341	1 553 294	1 401 783	1 243 257	1 420 353	1 459 173
		3 293 766			3 530 326			3 264 586
12 204	11 930	11 963	11 804	11 779	11 802	11 850	11 851	11 887
5 431	5 368	5 407	5 372	5 355	5 349	5 364	5 374	5 391
17 635	17 298	17 370	17 176	17 134	17 151	17 214	17 225	17 278
2 303 772	2 347 470	2 535 812	2 118 539	2 425 003	2 132 780	1 533 319	2 022 309	2 283 052
		4 314 115			4 338 815			3 881 480
30 735	30 785	30 842	30 830	30 859	30 897	30 832	30 946	30 880
34 435	34 535	34 460	34 492	34 586	34 592	34 845	34 991	35 168
65 170	65 320	65 302	65 322	65 445	65 489	65 677	65 937	66 048
8 917 526	9 127 961	9 643 872	8 355 948	9 323 259	8 528 152	6 940 816	7 956 166	8 887 934
		22 606 896			24 255 317			21 699 336
14 109	14 131	14 101	14 112	14 088	14 080	14 113	14 179	14 150
14 051	14 108	14 037	14 022	14 042	14 061	14 163	14 188	14 203
28 160	28 239	28 138	28 134	28 130	28 141	28 276	28 367	28 353
3 825 811	3 918 698	4 035 602	3 529 780	3 947 331	3 571 755	3 170 517	3 346 117	3 711 216
		10 686 612			11 019 358			10 231 937
731	734	749	732	719	719	714	716	709
794	783	790	777	773	776	767	774	779
1 525	1 517	1 539	1 509	1 492	1 495	1 481	1 490	1 488
219 889	205 456	227 178	204 519	218 437	203 612	192 194	198 475	224 904
		573 009			578 720			571 651
1 427	1 431	1 439	1 439	1 463	1 486	1 483	1 511	1 512
1 882	1 846	1 844	1 840	1 829	1 825	1 822	1 832	1 837
3 309	3 277	3 283	3 279	3 292	3 311	3 305	3 343	3 349
482 333	500 361	540 838	456 587	528 876	488 363	426 111	467 750	485 416
		1 032 222			1 087 387			966 597
4 233	4 232	4 249	4 268	4 269	4 292	4 353	4 371	4 344
9 239	9 273	9 264	9 297	9 379	9 381	9 614	9 694	9 848
13 472	13 505	13 513	13 565	13 648	13 673	13 967	14 065	14 192
1 907 574	1 895 341	2 091 269	1 824 753	1 965 534	1 891 789	1 349 868	1 797 075	2 019 766
		4 625 093			5 069 439			4 559 650

Maandstatistiek van de industriële productie - PRODCOM

Tewerkstelling, uren en lonen volgens de hoofdactiviteit van de vestiging (voorlopige)

NACE Code	Omschrijving	1999			1999	
		Oktober	November	December		
245	- Vervaardiging van zeep, was- en poetsmiddelen, parfums en cosmetische artikelen	Aantal arbeiders	3 050	3 069	3 112	2 968
		Aantal bedienden	2 040	2 032	2 066	2 041
		Totaal	5 090	5 101	5 178	5 010
		Aantal uren (1)	654 541	639 385	647 591	654 994
		Trimestriële lonen (2)			1 553 620	5 264 627
246	- Vervaardiging van overige chemische producten	Aantal arbeiders	5 118	5 154	5 128	5 084
		Aantal bedienden	5 881	5 881	5 865	5 843
		Totaal	10 999	11 035	10 993	10 928
		Aantal uren (1)	1 498 624	1 386 744	1 285 681	1 417 091
		Trimestriële lonen (2)			4 382 585	15 594 458
247	- Vervaardiging van synthetische en kunstmatige vezels	Aantal arbeiders	1 948	1 968	1 946	1 983
		Aantal bedienden	479	482	480	481
		Totaal	2 427	2 450	2 426	2 465
		Aantal uren (1)	331 189	308 335	290 984	291 499
		Trimestriële lonen (2)			628 728	2 238 066
25	Rubber- en kunststofnijverheid	Aantal arbeiders	20 099	20 156	20 082	19 907
		Aantal bedienden	7 341	7 366	7 380	7 243
		Totaal	27 440	27 522	27 462	27 150
		Aantal uren (1)	3 725 424	3 500 509	3 158 666	3 502 848
		Trimestriële lonen (2)			7 876 221	27 088 665
251	- Rubbenijverheid	Aantal arbeiders	2 738	2 757	2 773	2 802
		Aantal bedienden	882	886	887	878
		Totaal	3 620	3 643	3 660	3 680
		Aantal uren (1)	480 463	461 432	426 512	474 972
		Trimestriële lonen (2)			1 008 696	3 572 245
252	- Vervaardiging van producten van kunststof	Aantal arbeiders	17 361	17 399	17 309	17 105
		Aantal bedienden	6 459	6 480	6 493	6 364
		Totaal	23 820	23 879	23 802	23 469
		Aantal uren (1)	3 244 961	3 039 077	2 732 154	3 027 876
		Trimestriële lonen (2)			6 867 525	23 516 420
26	Vervaardiging van overige niet-metaalhoudende minerale producten	Aantal arbeiders	23 560	23 526	23 254	23 431
		Aantal bedienden	6 937	6 977	6 940	6 879
		Totaal	30 497	30 503	30 194	30 310
		Aantal uren (1)	4 240 209	3 875 978	3 452 469	3 882 193
		Trimestriële lonen (2)			8 374 595	29 865 268
261	- Vervaardiging van glas en glaswerk	Aantal arbeiders	8 830	8 775	8 643	8 725
		Aantal bedienden	2 458	2 462	2 468	2 428
		Totaal	11 288	11 237	11 111	11 154
		Aantal uren (1)	1 534 743	1 406 021	1 225 206	1 392 218
		Trimestriële lonen (2)			2 902 150	10 716 202
26A	- Vervaardiging van keramische tegels, plavuizen, behalve dakpannen en bakstenen (26.A = 26.2 + 26.3)	Aantal arbeiders	1 310	1 327	1 307	1 344
		Aantal bedienden	371	376	367	387
		Totaal	1 681	1 703	1 674	1 732
		Aantal uren (1)	220 414	209 733	173 694	206 219
		Trimestriële lonen (2)			452 756	1 597 980
264	- Vervaardiging van dakpannen, bakstenen en overige producten voor de bouw van gebakken klei	Aantal arbeiders	1 942	1 946	1 916	2 015
		Aantal bedienden	410	411	403	410
		Totaal	2 352	2 357	2 319	2 425
		Aantal uren (1)	319 950	302 613	295 359	311 388
		Trimestriële lonen (2)			651 070	2 154 586
265	- Vervaardiging van cement, kalk en gips	Aantal arbeiders	1 608	1 595	1 564	1 615
		Aantal bedienden	940	931	926	923
		Totaal	2 548	2 526	2 490	2 538
		Aantal uren (1)	336 563	314 131	317 944	332 347
		Trimestriële lonen (2)			986 823	3 678 892
266	- Vervaardiging van artikelen van beton, gips en cement	Aantal arbeiders	7 789	7 798	7 752	7 753
		Aantal bedienden	2 079	2 111	2 092	2 078
		Totaal	9 868	9 909	9 844	9 831
		Aantal uren (1)	1 430 768	1 295 359	1 126 461	1 298 659
		Trimestriële lonen (2)			2 676 478	9 349 814

(1) Tot december 1998 uren-arbeiders, vanaf januari 1999 uren gepresteerd door de werknemers (bedienden en arbeiders).

(2) Brutolonen en -weden van de werknemers tewerkgesteld in de industriële afdelingen (in duizend BEF).

cijfers) - vervolg

2000

Januari	Februari	Maart	April	Mei	Juni	Juli	Augustus	September
3 158	3 189	3 218	3 224	3 286	3 278	3 289	3 303	3 312
2 084	2 116	2 118	2 113	2 124	2 102	2 104	2 114	2 118
5 242	5 305	5 336	5 337	5 410	5 380	5 393	5 417	5 430
702 315	732 773	775 088	679 273	745 869	706 208	573 181	670 118	707 567
		1 377 895			1 481 006			1 261 788
5 064	5 059	5 062	5 035	5 022	5 022	4 979	4 967	4 950
5 888	5 885	5 885	5 918	5 911	5 924	5 857	5 879	5 880
10 952	10 944	10 947	10 953	10 933	10 946	10 836	10 846	10 830
1 450 719	1 537 523	1 613 672	1 340 607	1 573 496	1 351 422	1 058 771	1 196 141	1 427 611
		3 731 684			4 405 009			3 618 103
2 013	2 009	2 024	2 020	2 012	2 020	1 901	1 899	1 903
497	524	522	525	528	523	518	510	503
2 510	2 533	2 546	2 545	2 540	2 543	2 419	2 409	2 406
328 885	337 809	360 225	320 429	343 716	315 003	170 174	280 490	311 454
		580 381			614 398			489 610
20 443	20 429	20 362	20 429	20 490	20 551	20 654	20 771	20 790
7 477	7 440	7 418	7 428	7 468	7 456	7 450	7 549	7 572
27 920	27 869	27 780	27 857	27 958	28 007	28 104	28 320	28 362
3 698 073	3 837 148	4 031 416	3 525 814	4 008 055	3 602 193	2 558 791	3 268 707	3 820 695
		6 712 047			7 163 328			6 370 237
2 792	2 769	2 754	2 777	2 759	2 756	2 743	2 737	2 736
896	873	863	864	869	863	864	869	868
3 688	3 642	3 617	3 641	3 628	3 619	3 607	3 606	3 604
496 566	511 849	514 651	457 580	513 064	447 034	390 232	416 759	471 380
		840 628			880 570			802 899
17 651	17 660	17 608	17 652	17 731	17 795	17 911	18 034	18 054
6 581	6 567	6 555	6 564	6 599	6 593	6 586	6 680	6 704
24 232	24 227	24 163	24 216	24 330	24 388	24 497	24 714	24 758
3 201 507	3 325 299	3 516 765	3 068 234	3 494 991	3 155 159	2 168 559	2 851 948	3 349 315
		5 871 419			6 282 758			5 567 338
23 244	23 247	23 215	23 213	23 013	23 049	23 166	23 293	23 298
6 951	6 949	6 967	6 949	6 974	6 979	6 961	6 986	6 978
30 195	30 196	30 182	30 162	29 987	30 028	30 127	30 279	30 276
3 748 529	4 185 952	4 531 368	3 811 412	4 377 593	3 966 964	2 634 934	3 640 390	4 151 095
		7 632 106			7 688 921			6 814 729
8 476	8 474	8 430	8 437	8 233	8 249	8 324	8 368	8 324
2 478	2 468	2 476	2 466	2 463	2 479	2 464	2 458	2 440
10 954	10 942	10 906	10 903	10 696	10 728	10 788	10 826	10 764
1 413 648	1 478 025	1 553 548	1 364 249	1 481 025	1 372 293	1 039 259	1 175 920	1 421 327
		2 744 288			2 749 768			2 453 132
1 307	1 299	1 305	1 295	1 272	1 268	1 295	1 288	1 303
362	363	362	366	359	345	351	355	356
1 669	1 662	1 667	1 661	1 631	1 613	1 646	1 643	1 659
196 080	216 162	234 824	195 642	227 304	196 604	143 086	159 434	210 802
		375 001			371 460			331 424
1 896	1 863	1 847	1 860	1 851	1 853	1 864	1 864	1 848
411	410	414	413	413	416	417	416	420
2 307	2 273	2 261	2 273	2 264	2 269	2 281	2 280	2 268
294 098	314 543	341 420	286 990	334 623	297 553	242 594	279 039	303 982
		504 504			527 806			462 013
1 575	1 584	1 582	1 584	1 581	1 585	1 593	1 585	1 591
866	865	869	867	870	870	865	871	881
2 441	2 449	2 451	2 451	2 451	2 455	2 458	2 456	2 472
329 326	350 784	366 921	307 597	353 613	312 475	284 288	317 557	324 008
		969 937			851 089			825 230
7 893	7 918	7 946	7 943	7 977	8 008	8 004	8 085	8 135
2 130	2 133	2 138	2 136	2 158	2 163	2 160	2 183	2 173
10 023	10 051	10 084	10 079	10 135	10 171	10 164	10 268	10 308
1 177 411	1 430 617	1 606 400	1 299 383	1 558 154	1 406 439	721 292	1 337 540	1 488 320
		2 403 072			2 528 643			2 172 068

Maandstatistiek van de industriële productie - PRODCOM

Tewerkstelling, uren en lonen volgens de hoofdactiviteit van de vestiging (voorlopige)

NACE Code	Omschrijving	1999			1999	
		Oktober	November	December		
267	- Bewerken van natuursteen	Aantal arbeiders	1 134	1 139	1 148	1 121
		Aantal bedienden	319	320	322	307
		Totaal	1 453	1 459	1 470	1 428
		Aantal uren (1)	211 552	186 182	166 147	183 715
		Trimestriële lonen (2)			312 852	1 133 227
268	- Vervaardiging van overige niet-metaalhoudende minerale producten	Aantal arbeiders	947	946	924	856
		Aantal bedienden	360	366	362	343
		Totaal	1 307	1 312	1 286	1 199
		Aantal uren (1)	186 219	161 939	147 658	157 644
		Trimestriële lonen (2)			392 466	1 234 567
27	Metallurgie m.u.v. EGK Siderurgie	Aantal arbeiders	12 200	12 125	12 109	12 242
		Aantal bedienden	4 347	4 322	4 320	4 342
		Totaal	16 547	16 447	16 429	16 584
		Aantal uren (1)	2 282 559	2 093 727	1 932 970	2 124 069
		Trimestriële lonen (2)			5 571 838	18 773 257
272	- Vervaardiging van buizen	Aantal arbeiders	890	881	876	915
		Aantal bedienden	198	193	194	202
		Totaal	1 088	1 074	1 070	1 118
		Aantal uren (1)	145 092	135 897	113 977	140 527
		Trimestriële lonen (2)			290 980	1 048 843
273	- Eerste verwerking van staal en productie van niet-EGKS-ferrolegeringen	Aantal arbeiders	3 479	3 469	3 450	3 493
		Aantal bedienden	1 234	1 225	1 225	1 223
		Totaal	4 713	4 694	4 675	4 717
		Aantal uren (1)	654 177	603 550	560 043	606 927
		Trimestriële lonen (2)			1 560 045	5 315 458
274	- Productie van non-ferrometalen	Aantal arbeiders	6 080	6 052	6 067	6 042
		Aantal bedienden	2 511	2 505	2 502	2 504
		Totaal	8 591	8 557	8 569	8 546
		Aantal uren (1)	1 193 995	1 096 871	1 024 807	1 107 180
		Trimestriële lonen (2)			3 102 574	10 290 924
275	- Gieten van metalen	Aantal arbeiders	1 751	1 723	1 716	1 790
		Aantal bedienden	404	399	399	411
		Totaal	2 155	2 122	2 115	2 201
		Aantal uren (1)	289 295	257 409	234 143	269 432
		Trimestriële lonen (2)			618 239	2 118 032
28	Vervaardiging van producten van metaal	Aantal arbeiders	39 702	39 766	39 622	39 453
		Aantal bedienden	11 000	11 014	11 026	10 931
		Totaal	50 702	50 780	50 648	50 385
		Aantal uren (1)	7 020 527	6 511 756	5 768 493	6 499 226
		Trimestriële lonen (2)			13 325 613	45 086 137
281	- Vervaardiging van metalen constructiewerken	Aantal arbeiders	13 963	13 924	13 865	13 782
		Aantal bedienden	3 641	3 663	3 673	3 604
		Totaal	17 604	17 587	17 538	17 386
		Aantal uren (1)	2 451 260	2 269 184	1 993 566	2 256 482
		Trimestriële lonen (2)			4 332 844	14 612 471
282	- Vervaardiging van metalen recipiënten; vervaardiging van radiatoren en ketels voor centrale verwarming	Aantal arbeiders	4 667	4 686	4 642	4 662
		Aantal bedienden	1 497	1 510	1 515	1 502
		Totaal	6 164	6 196	6 157	6 165
		Aantal uren (1)	869 657	802 983	730 191	807 428
		Trimestriële lonen (2)			1 811 147	5 820 809
283	- Vervaardiging van stoomketels	Aantal arbeiders	3 284	3 264	3 223	3 228
		Aantal bedienden	901	890	892	882
		Totaal	4 185	4 154	4 115	4 110
		Aantal uren (1)	588 081	505 290	482 988	521 534
		Trimestriële lonen (2)			1 107 304	3 794 023
284	- Smeden, persen, stampen en profielwalsen van metaal; poedermetallurgie	Aantal arbeiders	756	761	763	757
		Aantal bedienden	183	184	184	188
		Totaal	939	945	947	946
		Aantal uren (1)	136 103	129 002	118 106	128 932
		Trimestriële lonen (2)			240 386	839 898

(1) Tot december 1998 uren-arbeiders, vanaf januari 1999 uren gepresteerd door de werknemers (bedienden en arbeiders).

(2) Brutolonen en -weden van de werknemers tewerkgesteld in de industriële afdelingen (in duizend BEF).

cijfers) - vervolg

2000								
Januari	Februari	Maart	April	Mei	Juni	Juli	Augustus	September
1 169	1 188	1 176	1 166	1 164	1 156	1 150	1 153	1 162
335	342	343	333	343	339	333	335	341
1 504	1 530	1 519	1 499	1 507	1 495	1 483	1 488	1 503
170 107	209 961	229 424	191 011	228 669	203 237	97 450	207 396	217 114
		298 347			318 375			267 894
928	921	929	928	935	930	936	950	935
369	368	365	368	368	367	371	368	367
1 297	1 289	1 294	1 296	1 303	1 297	1 307	1 318	1 302
167 859	185 860	198 831	166 540	194 205	178 363	106 965	163 504	185 542
		336 957			341 780			302 968
12 075	12 095	12 058	12 022	12 048	12 087	12 216	12 201	12 313
4 323	4 316	4 335	4 344	4 355	4 356	4 367	4 368	4 391
16 398	16 411	16 393	16 366	16 403	16 443	16 583	16 569	16 704
2 201 521	2 305 527	2 460 347	2 096 191	2 390 834	2 096 384	1 358 161	1 881 101	2 213 988
		4 736 012			4 470 090			4 009 859
872	871	854	846	847	834	839	844	852
189	189	188	188	189	191	192	194	194
1 061	1 060	1 042	1 034	1 036	1 025	1 031	1 038	1 046
134 841	147 419	154 147	124 339	151 379	122 741	90 814	111 989	135 271
		257 862			256 823			214 995
3 483	3 492	3 504	3 500	3 525	3 533	3 546	3 556	3 602
1 236	1 242	1 252	1 258	1 258	1 271	1 277	1 275	1 274
4 719	4 734	4 756	4 758	4 783	4 804	4 823	4 831	4 876
636 225	678 137	732 198	612 759	706 646	615 261	311 057	574 602	653 001
		1 423 875			1 354 292			1 186 659
6 054	6 068	6 044	6 010	6 001	6 029	6 125	6 100	6 133
2 517	2 506	2 511	2 511	2 520	2 508	2 511	2 505	2 527
8 571	8 574	8 555	8 521	8 521	8 537	8 636	8 605	8 660
1 159 032	1 196 305	1 273 543	1 105 663	1 237 798	1 098 693	821 467	972 992	1 134 986
		2 583 560			2 359 585			2 192 998
1 666	1 664	1 656	1 666	1 675	1 691	1 706	1 701	1 726
381	379	384	387	388	386	387	394	396
2 047	2 043	2 040	2 053	2 063	2 077	2 093	2 095	2 122
271 423	283 666	300 459	253 430	295 011	259 689	134 823	221 518	290 730
		470 715			499 390			415 207
39 745	39 560	39 564	39 397	39 517	39 549	39 781	39 790	39 957
11 089	11 112	11 165	11 133	11 165	11 175	11 204	11 216	11 277
50 834	50 672	50 729	50 530	50 682	50 724	50 985	51 006	51 234
6 637 592	7 063 383	7 624 286	6 346 932	7 409 736	6 537 445	4 385 779	6 029 068	6 942 177
		11 383 938			11 631 585			10 290 837
14 108	14 108	14 098	14 009	14 112	14 105	14 193	14 261	14 321
3 742	3 760	3 758	3 718	3 757	3 746	3 773	3 840	3 869
17 850	17 868	17 856	17 727	17 869	17 851	17 966	18 101	18 190
2 286 035	2 482 979	2 699 572	2 253 390	2 638 383	2 326 273	1 504 053	2 267 442	2 499 566
		3 735 212			3 861 437			3 428 540
4 590	4 583	4 599	4 616	4 610	4 649	4 695	4 551	4 573
1 508	1 515	1 526	1 529	1 530	1 531	1 548	1 513	1 528
6 098	6 098	6 125	6 145	6 140	6 180	6 243	6 064	6 101
824 804	874 547	929 656	766 779	909 327	782 282	582 115	671 723	834 957
		1 427 919			1 516 790			1 262 416
3 245	3 218	3 215	3 191	3 178	3 142	3 183	3 219	3 266
905	904	908	909	904	909	903	887	884
4 150	4 122	4 123	4 100	4 082	4 051	4 086	4 106	4 150
496 123	537 812	601 513	469 527	568 445	517 440	422 376	463 100	543 448
		971 036			945 382			864 602
776	771	772	777	774	785	785	806	808
193	195	195	201	197	201	203	205	200
969	966	967	978	971	986	988	1 011	1 008
136 174	137 605	149 341	130 587	144 933	131 118	97 044	123 754	142 623
		213 228			214 621			194 011

Maandstatistiek van de industriële productie - PRODCOM

Tewerkstelling, uren en lonen volgens de hoofdactiviteit van de vestiging (voorlopige)

NACE Code	Omschrijving		1999			1998
			Oktober	November	December	
285	- Oppervlaktebehandeling en bekleding van metaal; algemene metaalbewerking	Aantal arbeiders	7 560	7 647	7 669	7 512
		Aantal bedienden	1 755	1 748	1 749	1 720
		Totaal	9 315	9 395	9 418	9 233
		Aantal uren (1)	1 259 933	1 200 152	1 058 508	1 175 020
		Trimestriële lonen (2)			2 373 124	8 157 295
286	- Vervaardiging van scharen, messen, bestekken, gereedschap en ijzerwaren	Aantal arbeiders	2 082	2 088	2 076	2 083
		Aantal bedienden	802	803	803	812
		Totaal	2 884	2 891	2 879	2 896
		Aantal uren (1)	405 442	380 204	308 627	376 201
		Trimestriële lonen (2)			809 291	2 770 207
287	- Vervaardiging van overige producten van metaal	Aantal arbeiders	7 390	7 396	7 384	7 425
		Aantal bedienden	2 221	2 216	2 210	2 221
		Totaal	9 611	9 612	9 594	9 646
		Aantal uren (1)	1 310 051	1 224 941	1 076 507	1 233 626
		Trimestriële lonen (2)			2 651 517	9 091 434
29	Vervaardiging van machines, apparaten en werktuigen	Aantal arbeiders	30 008	30 121	29 985	30 171
		Aantal bedienden	14 234	14 260	14 173	14 270
		Totaal	44 242	44 381	44 158	44 442
		Aantal uren (1)	6 159 437	5 683 930	5 114 888	5 765 592
		Trimestriële lonen (2)			13 070 364	45 567 818
291	- Vervaardiging van motoren en mechanisch drijfwerk, excl. luchtvaartmotoren, motorvoertuigen en -rijwielen	Aantal arbeiders	5 123	5 207	5 124	5 170
		Aantal bedienden	3 100	3 094	3 096	3 163
		Totaal	8 223	8 301	8 220	8 333
		Aantal uren (1)	1 106 018	1 037 353	955 432	1 072 412
		Trimestriële lonen (2)			2 776 788	9 497 937
292	- Vervaardiging van machines voor algemeen gebruik	Aantal arbeiders	8 469	8 528	8 566	8 473
		Aantal bedienden	4 392	4 416	4 390	4 343
		Totaal	12 861	12 944	12 956	12 817
		Aantal uren (1)	1 840 851	1 712 823	1 566 876	1 718 395
		Trimestriële lonen (2)			3 688 480	12 770 110
293	- Vervaardiging van machines voor de landbouw en de bosbouw	Aantal arbeiders	2 347	2 357	2 351	2 469
		Aantal bedienden	719	722	715	723
		Totaal	3 066	3 079	3 066	3 192
		Aantal uren (1)	409 642	376 734	349 316	415 121
		Trimestriële lonen (2)			728 499	2 787 559
294	- Vervaardiging van gereedschapswerktuigen	Aantal arbeiders	1 560	1 552	1 551	1 565
		Aantal bedienden	669	667	661	674
		Totaal	2 229	2 219	2 212	2 239
		Aantal uren (1)	322 640	297 077	255 408	298 926
		Trimestriële lonen (2)			585 892	2 163 561
295	- Vervaardiging van overige machines voor specifieke doeleinden	Aantal arbeiders	10 111	10 081	10 043	10 136
		Aantal bedienden	4 410	4 416	4 398	4 420
		Totaal	14 521	14 497	14 441	14 556
		Aantal uren (1)	2 020 500	1 845 042	1 598 790	1 846 584
		Trimestriële lonen (2)			4 417 336	15 168 365
296	- Vervaardiging van wapens en munitie	Aantal arbeiders	943	937	928	912
		Aantal bedienden	480	481	470	484
		Totaal	1 423	1 418	1 398	1 396
		Aantal uren (1)	198 060	179 773	168 796	175 402
		Trimestriële lonen (2)			402 052	1 595 800
297	- Vervaardiging van huishoudapparaten	Aantal arbeiders	1 455	1 459	1 422	1 444
		Aantal bedienden	464	464	443	462
		Totaal	1 919	1 923	1 865	1 906
		Aantal uren (1)	261 726	235 128	220 270	238 750
		Trimestriële lonen (2)			471 317	1 584 486
30	Vervaardiging van kantoormachines en computers	Aantal arbeiders	510	498	493	510
		Aantal bedienden	1 262	1 269	1 272	1 243
		Totaal	1 772	1 767	1 765	1 754
		Aantal uren (1)	255 048	236 309	230 382	238 849
		Trimestriële lonen (2)			628 615	2 072 903

(1) Tot december 1998 uren-arbeiders, vanaf januari 1999 uren gepresteerd door de werknemers (bedienden en arbeiders).

(2) Brutolonen en -weden van de werknemers tewerkgesteld in de industriële afdelingen (in duizend BEF).

cijfers) - vervolg

2000

Januari	Februari	Maart	April	Mei	Juni	Juli	Augustus	September
7 576	7 457	7 444	7 389	7 405	7 454	7 500	7 463	7 497
1 750	1 744	1 757	1 763	1 761	1 770	1 748	1 742	1 756
9 326	9 201	9 201	9 152	9 166	9 224	9 248	9 205	9 253
1 227 515	1 278 851	1 377 738	1 167 479	1 338 675	1 178 943	817 474	1 062 051	1 248 120
		2 057 064			2 131 992			1 902 708
2 091	2 108	2 128	2 115	2 119	2 117	2 108	2 123	2 130
820	823	830	834	836	837	841	839	842
2 911	2 931	2 958	2 949	2 955	2 954	2 949	2 962	2 972
391 635	417 077	451 385	375 164	439 909	389 655	266 602	322 353	405 380
		691 906			713 344			621 502
7 359	7 315	7 308	7 300	7 319	7 297	7 317	7 367	7 362
2 171	2 171	2 191	2 179	2 180	2 181	2 188	2 190	2 198
9 530	9 486	9 499	9 479	9 499	9 478	9 505	9 557	9 560
1 275 306	1 334 512	1 415 081	1 184 006	1 370 064	1 211 734	696 115	1 118 645	1 268 083
		2 287 573			2 248 019			2 017 058
30 728	30 696	30 787	30 846	31 019	31 108	31 321	31 542	31 720
14 279	14 287	14 331	14 316	14 356	14 377	14 410	14 491	14 528
45 007	44 983	45 118	45 162	45 375	45 485	45 731	46 033	46 248
6 039 147	6 384 353	6 920 906	5 710 402	6 558 573	5 724 250	4 048 907	5 238 847	6 276 380
		11 675 349			11 865 245			10 642 102
4 797	4 754	4 787	4 745	4 771	4 788	4 846	4 854	4 832
2 901	2 889	2 936	2 918	2 920	2 901	2 880	2 888	2 893
7 698	7 643	7 723	7 663	7 691	7 689	7 726	7 742	7 725
1 029 253	1 076 599	1 162 834	948 772	1 095 839	969 449	737 576	904 202	1 012 743
		2 186 590			2 193 490			2 067 342
8 719	8 765	8 785	8 814	8 882	8 848	8 960	9 060	9 194
4 402	4 427	4 403	4 399	4 438	4 439	4 489	4 523	4 538
13 121	13 192	13 188	13 213	13 320	13 287	13 449	13 583	13 732
1 787 666	1 921 979	2 074 764	1 723 115	1 988 885	1 776 569	1 315 096	1 631 330	1 888 433
		3 375 681			3 309 389			3 120 732
2 392	2 420	2 428	2 422	2 406	2 397	2 341	2 337	2 342
720	722	725	725	723	722	719	718	719
3 112	3 142	3 153	3 147	3 129	3 119	3 060	3 055	3 061
448 285	476 466	519 477	433 164	487 650	449 270	276 150	304 140	412 324
		775 135			764 500			562 468
1 576	1 574	1 577	1 572	1 579	1 583	1 600	1 622	1 604
709	694	694	700	702	711	710	710	724
2 285	2 268	2 271	2 272	2 281	2 294	2 310	2 332	2 328
319 079	334 389	355 400	298 389	343 270	305 445	206 142	240 798	328 508
		607 962			571 665			503 750
10 644	10 595	10 622	10 704	10 808	10 890	10 967	11 044	11 094
4 425	4 419	4 432	4 449	4 442	4 467	4 479	4 512	4 515
15 069	15 014	15 054	15 153	15 250	15 357	15 446	15 556	15 609
1 984 528	2 067 851	2 265 972	1 863 059	2 118 563	1 766 346	1 257 392	1 721 798	2 144 820
		3 804 296			3 996 407			3 592 159
1 192	1 201	1 204	1 204	1 201	1 224	1 235	1 241	1 250
673	681	683	675	675	678	672	677	671
1 865	1 882	1 887	1 879	1 876	1 902	1 907	1 918	1 921
235 425	248 871	273 366	222 914	262 465	224 892	116 044	243 264	236 276
		547 930			640 011			477 262
1 408	1 387	1 384	1 385	1 372	1 378	1 372	1 384	1 404
449	455	458	450	456	459	461	463	468
1 857	1 842	1 842	1 835	1 828	1 837	1 833	1 847	1 872
234 911	258 198	269 093	220 989	261 901	232 279	140 507	193 315	253 276
		377 755			389 783			318 389
942	950	931	933	931	914	921	945	941
1 721	1 707	1 704	1 716	1 713	1 729	1 735	1 763	1 771
2 663	2 657	2 635	2 649	2 644	2 643	2 656	2 708	2 712
364 581	376 711	418 052	346 108	379 716	366 154	249 809	320 074	373 033
		784 379			832 436			782 324

Maandstatistiek van de industriële productie - PRODCOM

Tewerkstelling, uren en lonen volgens de hoofdactiviteit van de vestiging (voorlopige)

NACE Code	Omschrijving	1999			1999	
		Oktober	November	December		
31	Vervaardiging van elektrische machines en apparaten	Aantal arbeiders	18 059	18 198	17 976	17 994
		Aantal bedienden	8 985	8 976	8 903	8 824
		Totaal	27 044	27 174	26 879	26 819
		Aantal uren (1)	3 758 451	3 495 882	3 055 742	3 391 020
		Trimestriële lonen (2)			8 310 203	28 309 199
311	- Vervaardiging van elektromotoren en van elektrische generatoren en transformatoren	Aantal arbeiders	2 402	2 378	2 351	2 384
		Aantal bedienden	1 848	1 809	1 817	1 787
		Totaal	4 250	4 187	4 168	4 171
		Aantal uren (1)	591 072	530 955	469 569	536 318
		Trimestriële lonen (2)			1 395 432	4 949 204
312	- Vervaardiging van schakel- en verdeelinrichtingen	Aantal arbeiders	4 706	4 729	4 736	4 650
		Aantal bedienden	2 105	2 109	2 110	2 091
		Totaal	6 811	6 838	6 846	6 741
		Aantal uren (1)	939 028	874 615	798 040	884 875
		Trimestriële lonen (2)			1 998 177	6 842 652
313	- Vervaardiging van geïsoleerde kabels en draad	Aantal arbeiders	1 650	1 643	1 645	1 649
		Aantal bedienden	576	576	573	570
		Totaal	2 226	2 219	2 218	2 220
		Aantal uren (1)	313 734	293 219	295 316	288 323
		Trimestriële lonen (2)			717 214	2 366 939
314	- Vervaardiging van accumulatoren en elektrische batterijen	Aantal arbeiders	1 577	1 571	1 536	1 536
		Aantal bedienden	399	399	395	394
		Totaal	1 976	1 970	1 931	1 930
		Aantal uren (1)	264 732	242 175	202 342	230 526
		Trimestriële lonen (2)			565 815	1 998 962
315	- Vervaardiging van elektrische lampen en verlichtingsapparaten	Aantal arbeiders	3 663	3 724	3 751	3 680
		Aantal bedienden	1 525	1 537	1 534	1 494
		Totaal	5 188	5 261	5 285	5 174
		Aantal uren (1)	743 202	723 895	567 340	618 632
		Trimestriële lonen (2)			1 537 181	4 875 105
316	- Vervaardiging van elektrische benodigdheden	Aantal arbeiders	4 061	4 153	3 957	4 094
		Aantal bedienden	2 532	2 546	2 474	2 486
		Totaal	6 593	6 699	6 431	6 580
		Aantal uren (1)	906 683	831 023	723 135	832 344
		Trimestriële lonen (2)			2 096 384	7 276 337
32	Vervaardiging van audio-, video- en telecommunicatieapparatuur	Aantal arbeiders	7 155	7 137	7 091	7 146
		Aantal bedienden	8 095	8 041	8 113	8 032
		Totaal	15 250	15 178	15 204	15 178
		Aantal uren (1)	2 137 854	1 901 009	1 840 559	1 983 755
		Trimestriële lonen (2)			5 159 204	18 873 801
321	- Vervaardiging van elektronische onderdelen	Aantal arbeiders	2 490	2 513	2 488	2 542
		Aantal bedienden	1 373	1 366	1 365	1 288
		Totaal	3 863	3 879	3 853	3 830
		Aantal uren (1)	526 364	480 847	461 810	490 570
		Trimestriële lonen (2)			1 267 176	4 257 340
322	- Vervaardiging van zend- en transmissieapparatuur	Aantal arbeiders	1 846	1 813	1 812	1 849
		Aantal bedienden	4 435	4 375	4 442	4 473
		Totaal	6 281	6 188	6 254	6 323
		Aantal uren (1)	917 724	822 813	764 106	854 453
		Trimestriële lonen (2)			2 374 553	8 965 682
323	- Vervaardiging van audio- en videoapparatuur	Aantal arbeiders	2 819	2 811	2 791	2 753
		Aantal bedienden	2 287	2 300	2 306	2 270
		Totaal	5 106	5 111	5 097	5 024
		Aantal uren (1)	693 766	597 349	614 643	638 730
		Trimestriële lonen (2)			1 517 475	5 650 779
32A	- Vervaardiging van audio-, video- en telecommunicatieapparatuur (32.A = 32.2 + 32.3)	Aantal arbeiders	4 665	4 624	4 603	4 603
		Aantal bedienden	6 722	6 675	6 748	6 744
		Totaal	11 387	11 299	11 351	11 347
		Aantal uren (1)	1 611 490	1 420 162	1 378 749	1 493 184
		Trimestriële lonen (2)			3 892 028	14 616 461

(1) Tot december 1998 uren-arbeiders, vanaf januari 1999 uren gepresteerd door de werknemers (bedienden en arbeiders).

(2) Brutolonen en -weden van de werknemers tewerkgesteld in de industriële afdelingen (in duizend BEF).

cijfers) - vervolg

2000								
Januari	Februari	Maart	April	Mei	Juni	Juli	Augustus	September
18 341	18 178	18 164	18 309	18 443	18 672	18 808	18 881	18 975
9 280	9 184	9 060	9 166	9 095	9 157	9 135	9 173	9 138
27 621	27 362	27 224	27 475	27 538	27 829	27 943	28 054	28 113
3 624 487	3 788 033	4 092 557	3 418 330	3 986 217	3 565 427	2 413 286	3 143 090	3 697 086
		7 146 836			7 439 177			6 335 357
2 183	2 183	2 173	2 162	2 127	2 118	2 099	2 111	2 123
1 697	1 698	1 695	1 704	1 687	1 680	1 666	1 679	1 694
3 880	3 881	3 868	3 866	3 814	3 798	3 765	3 790	3 817
517 121	508 760	547 992	451 339	553 358	471 303	258 411	485 684	516 987
		1 168 728			1 134 589			1 008 116
4 794	4 742	4 775	4 853	4 891	4 939	5 050	5 087	5 157
2 208	2 221	2 227	2 250	2 242	2 241	2 242	2 257	2 251
7 002	6 963	7 002	7 103	7 133	7 180	7 292	7 344	7 408
939 748	999 600	1 065 324	888 551	1 061 478	913 473	748 523	907 200	994 027
		1 746 118			2 005 145			1 660 323
1 668	1 662	1 680	1 683	1 696	1 706	1 701	1 721	1 708
590	557	559	554	555	559	563	568	567
2 258	2 219	2 239	2 237	2 251	2 265	2 264	2 289	2 275
317 211	315 476	343 732	294 242	328 771	301 273	143 743	257 623	313 927
		597 047			651 528			504 791
1 532	1 561	1 525	1 545	1 566	1 563	1 563	1 559	1 550
394	391	389	395	395	398	397	398	400
1 926	1 952	1 914	1 940	1 961	1 961	1 960	1 957	1 950
243 092	252 347	265 728	218 085	254 207	206 206	133 022	221 426	247 940
		512 675			499 966			440 818
3 757	3 752	3 746	3 777	3 791	3 863	3 902	3 953	3 919
1 545	1 538	1 536	1 545	1 559	1 517	1 511	1 527	1 529
5 302	5 290	5 282	5 322	5 350	5 380	5 413	5 480	5 448
656 463	732 489	848 309	689 170	781 113	760 701	431 029	524 549	661 575
		1 255 738			1 246 367			1 014 556
4 407	4 278	4 265	4 289	4 372	4 483	4 493	4 450	4 518
2 846	2 779	2 654	2 718	2 657	2 762	2 756	2 744	2 697
7 253	7 057	6 919	7 007	7 029	7 245	7 249	7 194	7 215
950 852	979 361	1 021 472	876 943	1 007 290	912 471	698 558	746 608	962 630
		1 866 530			1 901 582			1 706 753
6 678	6 677	6 628	6 699	6 796	6 883	6 930	6 929	6 994
7 727	7 720	7 801	7 838	7 907	7 863	7 917	7 958	8 024
14 405	14 397	14 429	14 537	14 703	14 746	14 847	14 887	15 018
1 980 707	2 097 967	2 240 140	1 879 604	2 090 309	1 970 556	881 286	1 782 275	2 105 650
		4 506 027			4 723 815			4 328 296
2 599	2 593	2 578	2 574	2 581	2 570	2 593	2 612	2 627
1 431	1 437	1 462	1 483	1 513	1 503	1 522	1 541	1 590
4 030	4 030	4 040	4 057	4 094	4 073	4 115	4 153	4 217
535 791	552 772	600 484	496 525	567 814	518 264	383 492	449 993	578 028
		1 097 685			1 153 617			1 025 241
1 816	1 790	1 758	1 806	1 898	1 931	1 933	1 957	1 949
4 306	4 307	4 300	4 312	4 341	4 300	4 315	4 338	4 320
6 122	6 097	6 058	6 118	6 239	6 231	6 248	6 295	6 269
880 629	936 012	957 771	837 242	938 923	830 340	146 094	877 817	881 598
		2 198 663			2 346 238			2 095 886
2 263	2 294	2 292	2 319	2 317	2 382	2 404	2 360	2 418
1 990	1 976	2 039	2 043	2 053	2 060	2 080	2 079	2 114
4 253	4 270	4 331	4 362	4 370	4 442	4 484	4 439	4 532
564 287	609 183	681 885	545 837	583 572	621 952	351 700	454 465	646 024
		1 209 679			1 223 960			1 207 169
4 079	4 084	4 050	4 125	4 215	4 313	4 337	4 317	4 367
6 296	6 283	6 339	6 355	6 394	6 360	6 395	6 417	6 434
10 375	10 367	10 389	10 480	10 609	10 673	10 732	10 734	10 801
1 444 916	1 545 195	1 639 656	1 383 079	1 522 495	1 452 292	497 794	1 332 282	1 527 622
		3 408 342			3 570 198			3 303 055

Maandstatistiek van de industriële productie - PRODCOM

Tewerkstelling, uren en lonen volgens de hoofdactiviteit van de vestiging (voorlopige)

NACE Code	Omschrijving	1999			1999	
		Oktober	November	December		
33	Vervaardiging van medische apparatuur, van precisie- en optische instrumenten en van uurwerken	Aantal arbeiders	3 564	3 539	3 586	3 578
		Aantal bedienden	2 903	3 004	2 909	2 941
		Totaal	6 467	6 543	6 495	6 520
		Aantal uren (1)	918 824	855 216	792 081	868 336
		Trimestriële lonen (2)			1 844 454	6 883 151
331	- Vervaardiging van medische apparatuur en instrumenten en van orthopedische artikelen	Aantal arbeiders	1 191	1 190	1 170	1 226
		Aantal bedienden	643	645	638	664
		Totaal	1 834	1 835	1 808	1 891
		Aantal uren (1)	254 106	239 542	210 603	248 714
		Trimestriële lonen (2)			461 092	2 039 118
332	- Vervaardiging van wetenschappelijke en technische instrumenten	Aantal arbeiders	1 960	1 935	2 001	1 944
		Aantal bedienden	1 769	1 865	1 777	1 802
		Totaal	3 729	3 800	3 778	3 747
		Aantal uren (1)	541 406	501 199	473 013	504 936
		Trimestriële lonen (2)			1 134 895	3 991 927
333	- Vervaardiging van controleapparatuur van industriële processen	Aantal arbeiders	81	85	89	75
		Aantal bedienden	287	291	289	269
		Totaal	368	376	378	345
		Aantal uren (1)	51 352	47 636	45 148	46 608
		Trimestriële lonen (2)			108 402	373 975
334	- Vervaardiging van optische instrumenten en van foto- en filmapparatuur	Aantal arbeiders	229	226	226	229
		Aantal bedienden	188	187	190	186
		Totaal	417	413	416	415
		Aantal uren (1)	57 205	53 592	52 697	54 187
		Trimestriële lonen (2)			113 987	382 195
335	- Vervaardiging van uurwerken	Aantal arbeiders	103	103	100	102
		Aantal bedienden	16	16	15	18
		Totaal	119	119	115	121
		Aantal uren (1)	14 755	13 247	10 620	13 890
		Trimestriële lonen (2)			26 078	95 936
34	Vervaardiging en assemblage van auto's, aanhangwagens en opleggers	Aantal arbeiders	42 670	42 612	42 245	42 582
		Aantal bedienden	6 354	6 373	6 349	6 278
		Totaal	49 024	48 985	48 594	48 861
		Aantal uren (1)	6 639 588	5 954 552	5 430 929	6 043 231
		Trimestriële lonen (2)			15 022 227	49 335 508
341	- Vervaardiging en assemblage van auto's	Aantal arbeiders	30 629	30 530	30 230	30 712
		Aantal bedienden	3 682	3 692	3 678	3 684
		Totaal	34 311	34 222	33 908	34 397
		Aantal uren (1)	4 603 458	4 047 976	3 725 471	4 181 398
		Trimestriële lonen (2)			10 905 897	35 929 186
342	- Vervaardiging van carrosserieën, aanhangwagens en caravans	Aantal arbeiders	5 296	5 317	5 266	5 192
		Aantal bedienden	1 050	1 052	1 047	1 022
		Totaal	6 346	6 369	6 313	6 214
		Aantal uren (1)	868 376	795 128	717 307	783 400
		Trimestriële lonen (2)			1 795 961	5 694 807
343	- Vervaardiging van onderdelen en accessoires voor auto's	Aantal arbeiders	6 745	6 765	6 749	6 677
		Aantal bedienden	1 622	1 629	1 624	1 571
		Totaal	8 367	8 394	8 373	8 249
		Aantal uren (1)	1 167 754	1 111 448	988 151	1 078 433
		Trimestriële lonen (2)			2 320 369	7 711 515
35	Vervaardiging van overige transportmiddelen	Aantal arbeiders	5 065	5 054	5 070	5 113
		Aantal bedienden	4 309	4 407	4 468	4 382
		Totaal	9 374	9 461	9 538	9 496
		Aantal uren (1)	1 190 303	1 107 338	1 023 623	1 152 563
		Trimestriële lonen (2)			2 683 783	9 989 813
353	- Vervaardiging van lucht- en ruimtevaartuigen	Aantal arbeiders	2 737	2 769	2 807	2 745
		Aantal bedienden	3 568	3 697	3 756	3 647
		Totaal	6 305	6 466	6 563	6 392
		Aantal uren (1)	796 828	760 769	714 801	768 799
		Trimestriële lonen (2)			1 893 632	7 093 977

(1) Tot december 1998 uren-arbeiders, vanaf januari 1999 uren gepresteerd door de werknemers (bedienden en arbeiders).

(2) Brutolonen en -weden van de werknemers tewerkgesteld in de industriële afdelingen (in duizend BEF).

cijfers) - vervolg

2000

Januari	Februari	Maart	April	Mei	Juni	Juli	Augustus	September
3 631	3 712	3 767	3 713	3 624	3 564	3 574	3 614	3 603
2 931	2 959	3 057	2 964	2 986	2 950	2 949	3 023	3 022
6 562	6 671	6 824	6 677	6 610	6 514	6 523	6 637	6 625
887 736	947 350	1 062 468	855 281	977 948	871 036	606 897	801 832	905 407
		1 653 451			1 657 998			1 516 078
1 209	1 196	1 206	1 189	1 188	1 188	1 187	1 199	1 226
659	629	629	602	603	601	596	599	605
1 868	1 825	1 835	1 791	1 791	1 789	1 783	1 798	1 831
249 897	255 692	280 951	223 962	253 376	227 067	159 592	214 037	235 898
		386 538			385 224			347 265
1 978	2 071	2 120	2 081	1 990	1 930	1 946	1 973	1 932
1 709	1 769	1 855	1 806	1 823	1 789	1 784	1 841	1 825
3 687	3 840	3 975	3 887	3 813	3 719	3 730	3 814	3 757
503 389	550 346	626 671	506 256	577 454	514 207	345 279	470 047	528 301
		1 030 848			1 018 219			930 592
93	93	96	100	97	98	95	96	98
335	339	346	329	335	337	342	356	362
428	432	442	429	432	435	437	452	460
59 643	62 641	69 336	54 046	64 830	56 067	51 140	53 344	64 196
		109 826			118 175			118 516
259	261	257	255	261	260	258	259	261
212	208	212	212	210	208	212	213	216
471	469	469	467	471	468	470	472	477
62 782	65 693	71 468	59 559	69 636	61 097	43 813	53 136	63 359
		105 581			113 763			100 984
92	91	88	88	88	88	88	87	86
16	14	15	15	15	15	15	14	14
108	105	103	103	103	103	103	101	100
12 025	12 978	14 042	11 458	12 652	12 598	7 073	11 268	13 653
		20 658			22 617			18 721
42 833	42 826	42 958	43 006	42 922	42 903	43 143	43 307	43 435
6 399	6 407	6 423	6 438	6 450	6 454	6 431	6 408	6 408
49 232	49 233	49 381	49 444	49 372	49 357	49 574	49 715	49 843
6 117 728	6 842 786	7 286 167	6 206 885	6 750 466	6 262 156	4 608 615	4 881 589	6 385 607
		12 520 084			12 912 257			10 409 210
30 675	30 668	30 712	30 707	30 566	30 543	30 689	30 737	30 711
3 695	3 691	3 689	3 699	3 698	3 682	3 649	3 632	3 623
34 370	34 359	34 401	34 406	34 264	34 225	34 338	34 369	34 334
4 133 160	4 698 278	5 044 759	4 285 003	4 595 206	4 353 223	3 276 548	3 251 176	4 334 045
		9 096 655			9 440 992			7 290 583
5 152	5 138	5 210	5 234	5 247	5 280	5 374	5 453	5 527
994	996	999	1 006	1 007	1 026	1 033	1 032	1 038
6 146	6 134	6 209	6 240	6 254	6 306	6 407	6 485	6 565
820 123	884 079	905 476	781 658	896 933	774 182	407 369	732 894	872 839
		1 378 775			1 401 888			1 246 075
7 006	7 020	7 036	7 065	7 109	7 080	7 080	7 117	7 197
1 710	1 720	1 735	1 733	1 745	1 746	1 749	1 744	1 747
8 716	8 740	8 771	8 798	8 854	8 826	8 829	8 861	8 944
1 164 445	1 260 429	1 335 932	1 140 224	1 258 327	1 134 751	924 698	897 519	1 178 723
		2 044 654			2 069 377			1 872 552
5 163	5 193	5 186	5 191	5 229	5 203	5 289	5 304	5 314
4 498	4 519	4 526	4 564	4 546	4 567	4 606	4 597	4 651
9 661	9 712	9 712	9 755	9 775	9 770	9 895	9 901	9 965
1 205 297	1 280 330	1 351 299	1 095 872	1 283 200	1 170 238	787 735	1 094 398	1 208 838
		2 490 443			2 729 311			2 480 497
2 819	2 841	2 881	2 886	2 931	2 925	3 007	3 016	3 020
3 754	3 765	3 780	3 816	3 794	3 814	3 843	3 829	3 874
6 573	6 606	6 661	6 702	6 725	6 739	6 850	6 845	6 894
812 346	857 237	909 668	757 505	899 999	777 532	569 908	770 823	817 069
		1 812 323			2 019 579			1 902 582

Maandstatistiek van de industriële productie - PRODCOM

Tewerkstelling, uren en lonen volgens de hoofdactiviteit van de vestiging (voorlopige)

NACE Code	Omschrijving		1999			1999
			Oktober	November	December	
354	- Vervaardiging van motorrijwielen en rijwielen	Aantal arbeiders	434	425	422	428
		Aantal bedienden	118	103	105	116
		Totaal	552	528	527	544
		Aantal uren (1)	60 366	55 697	51 079	65 279
		Trimestriële lonen (2)			118 119	404 765
35B	- Verv. van overige transportmiddelen n.e.g., m.i.v. scheepsbouw en rollend materieel (35.B = 35.1 + 35.2 + 35.5)	Aantal arbeiders	1 894	1 860	1 841	1 938
		Aantal bedienden	623	607	607	619
		Totaal	2 517	2 467	2 448	2 558
		Aantal uren (1)	333 109	290 872	257 743	318 485
		Trimestriële lonen (2)			672 032	2 491 071
36	Vervaardiging van meubels; overige industrie	Aantal arbeiders	17 396	17 452	17 561	17 585
		Aantal bedienden	3 408	3 392	3 444	3 408
		Totaal	20 804	20 844	21 005	20 994
		Aantal uren (1)	2 804 634	2 607 814	2 331 749	2 566 688
		Trimestriële lonen (2)			4 203 125	15 194 457
361	- Vervaardiging van meubels	Aantal arbeiders	14 086	14 106	14 187	14 283
		Aantal bedienden	2 568	2 560	2 599	2 576
		Totaal	16 654	16 666	16 786	16 860
		Aantal uren (1)	2 269 806	2 125 354	1 862 177	2 101 394
		Trimestriële lonen (2)			3 399 724	12 385 397
362	- Bewerking van edelstenen en vervaardiging van juwelen	Aantal arbeiders	1 857	1 879	1 897	1 836
		Aantal bedienden	379	373	380	375
		Totaal	2 236	2 252	2 277	2 211
		Aantal uren (1)	296 946	242 162	258 198	233 835
		Trimestriële lonen (2)			374 224	1 254 173
363	- Vervaardiging van muziekinstrumenten	Aantal arbeiders				
		Aantal bedienden				
		Totaal				
		Aantal uren (1)				
		Trimestriële lonen (2)				
364	- Vervaardiging van sportartikelen	Aantal arbeiders	102	103	104	106
		Aantal bedienden	23	24	24	24
		Totaal	125	127	128	131
		Aantal uren (1)	17 404	16 551	12 841	17 296
		Trimestriële lonen (2)			24 813	89 916
365	- Vervaardiging van spellen en speelgoed	Aantal arbeiders	428	431	444	435
		Aantal bedienden	154	152	155	144
		Totaal	582	583	599	580
		Aantal uren (1)	67 130	72 041	67 956	67 424
		Trimestriële lonen (2)			161 365	535 256
366	- Overige industrie	Aantal arbeiders				
		Aantal bedienden				
		Totaal				
		Aantal uren (1)				
		Trimestriële lonen (2)				
36A	- Overige industrie, m.i.v. de vervaardiging van muziekinstrumenten (36.A = 36.3 + 36.6)	Aantal arbeiders	923	933	929	923
		Aantal bedienden	284	283	286	287
		Totaal	1 207	1 216	1 215	1 210
		Aantal uren (1)	153 348	151 706	130 577	146 738
		Trimestriële lonen (2)			242 999	929 715
Totaal		Aantal arbeiders	376 704	376 880	374 862	375 882
		Aantal bedienden	160 890	160 970	160 687	159 664
		Totaal	537 594	537 850	535 549	535 547
		Aantal uren (1)	72 906 286	67 672 440	62 620 812	67 900 812
		Trimestriële lonen (2)			157 096 007	541 528 889

(1) Tot december 1998 uren-arbeiders, vanaf januari 1999 uren gepresteerd door de werknemers (bedienden en arbeiders).

(2) Brutolonen en -weden van de werknemers tewerkgesteld in de industriële afdelingen (in duizend BEF).

cijfers) - vervolg en einde

2000								
Januari	Februari	Maart	April	Mei	Juni	Juli	Augustus	September
432	427	425	427	427	426	425	439	454
107	106	109	109	111	114	115	112	116
539	533	534	536	538	540	540	551	570
69 172	73 148	78 829	67 132	76 796	66 476	48 173	50 593	71 787
		100 373			102 747			82 257
1 912	1 925	1 880	1 878	1 871	1 852	1 857	1 849	1 840
637	648	637	639	641	639	648	656	661
2 549	2 573	2 517	2 517	2 512	2 491	2 505	2 505	2 501
323 779	349 945	362 802	271 235	306 405	326 230	169 654	272 982	319 982
		577 747			606 985			495 658
17 514	17 580	17 585	17 528	17 630	17 561	17 497	17 514	17 560
3 447	3 452	3 465	3 465	3 481	3 465	3 469	3 472	3 490
20 961	21 032	21 050	20 993	21 111	21 026	20 966	20 986	21 050
2 682 566	2 887 334	3 094 177	2 464 019	2 946 594	2 686 756	1 662 085	2 209 890	2 827 603
		3 933 846			3 971 853			3 397 370
14 156	14 199	14 212	14 202	14 258	14 160	14 127	14 155	14 180
2 579	2 581	2 586	2 588	2 589	2 580	2 584	2 581	2 589
16 735	16 780	16 798	16 790	16 847	16 740	16 711	16 736	16 769
2 176 981	2 359 511	2 499 013	2 039 097	2 398 176	2 195 446	1 262 994	1 845 544	2 272 893
		3 208 126			3 239 454			2 756 806
1 885	1 910	1 912	1 878	1 921	1 938	1 902	1 889	1 900
410	416	418	417	424	418	415	415	416
2 295	2 326	2 330	2 295	2 345	2 356	2 317	2 304	2 316
258 869	271 669	319 822	200 464	284 039	260 695	238 335	161 824	307 468
		347 680			337 468			296 515
# #	# #	# #	# #	# #	# #	# #	# #	# #
# #	# #	# #	# #	# #	# #	# #	# #	# #
32	32	32	32	32	32	31	31	32
4 165	3 824	4 625	3 816	4 697	4 165	2 644	3 192	4 210
		4 874			5 156			4 036
103	105	107	104	106	106	108	106	105
25	26	26	24	25	26	24	25	26
128	131	133	128	131	132	132	131	131
16 874	17 882	19 986	15 985	18 810	16 864	11 501	14 062	17 193
		22 566			22 685			19 502
448	448	441	447	446	454	460	462	465
156	154	153	156	157	159	159	162	167
604	602	594	603	603	613	619	624	632
78 194	81 517	86 743	71 215	84 580	70 018	50 620	59 716	75 969
		133 756			146 061			120 041
# #	# #	# #	# #	# #	# #	# #	# #	# #
# #	# #	# #	# #	# #	# #	# #	# #	# #
1 167	1 161	1 163	1 145	1 153	1 153	1 156	1 160	1 170
147 483	152 931	163 988	133 442	156 292	139 568	95 991	125 552	149 870
		216 844			221 029			200 470
922	918	913	897	899	903	900	902	910
277	275	282	280	286	282	287	289	292
1 199	1 193	1 195	1 177	1 185	1 185	1 187	1 191	1 202
151 648	156 755	168 613	137 258	160 989	143 733	98 635	128 744	154 080
		221 718			226 185			204 506
376 591	376 257	376 247	375 972	376 226	376 651	377 286	378 821	379 806
162 192	162 210	162 594	162 699	162 864	162 988	163 202	163 797	164 318
538 783	538 467	538 841	538 671	539 090	539 639	540 488	542 618	544 124
70 036 662	73 903 790	79 085 617	66 584 591	76 057 350	68 603 861	49 032 502	61 518 640	72 262 584
		135 619 801			140 147 213			123 592 339

Maandstatistiek van de industriële productie - PRODCOM

Waarde van de bestellingen voor bepaalde bedrijfstakken volgens

NACE code	Activiteit	Bestelling	1999			1999
			Oktober	November	December	
17	Vervaardiging van textiel m.u.v. textielveredeling	Totaal	18 316	17 271	15 553	195 038
		Waarvan voor het buitenland	14 017	13 472	11 959	150 844
18	Vervaardiging van kleding en bontnijverheid	Totaal	1 775	1 508	1 302	22 168
		Waarvan voor het buitenland	783	659	478	9 648
21	Papier- en kartonnijverheid	Totaal	12 604	12 646	12 170	138 859
		Waarvan voor het buitenland	8 375	8 443	8 097	90 589
24	Chemische nijverheid	Totaal	80 611	79 028	76 582	889 128
		Waarvan voor het buitenland	62 750	60 837	57 482	686 674
27	Metallurgie	Totaal	17 256	16 223	14 347	179 971
		Waarvan voor het buitenland	13 465	12 868	11 401	140 287
28	Vervaardiging van producten van metaal m.u.v. oppervlaktebehandeling en bekleding van metaal	Totaal	18 802	18 141	18 057	209 533
		Waarvan voor het buitenland	8 238	7 818	7 482	88 078
29	Vervaardiging van machines, apparaten en werktuigen	Totaal	22 830	21 470	33 918	271 401
		Waarvan voor het buitenland	16 080	15 559	25 076	192 558
30	Vervaardiging van kantoormachines en computers	Totaal	1 162	1 223	1 652	14 789
		Waarvan voor het buitenland	681	779	647	8 495
31	Vervaardiging van elektrische machines en apparaten	Totaal	14 790	14 800	12 477	150 041
		Waarvan voor het buitenland	9 442	8 868	7 572	91 008
32	Vervaardiging van audio-, video- en telecommunicatieapparatuur	Totaal	9 621	10 089	10 643	103 787
		Waarvan voor het buitenland	7 937	8 473	8 304	83 193
33	Vervaardiging van medische apparatuur, van precisie- en optische instrumenten en van uurwerken	Totaal	2 854	2 531	2 871	29 781
		Waarvan voor het buitenland	1 541	1 439	1 701	15 733
34	Vervaardiging en assemblage van auto's, aanhangwagens en opleggers	Totaal	60 352	52 900	54 840	621 500
		Waarvan voor het buitenland	54 815	46 281	48 378	554 247
35	Vervaardiging van overige transportmiddelen	Totaal	3 438	2 915	9 199	52 124
		Waarvan voor het buitenland	1 937	1 504	7 509	32 383

de hoofdactiviteit van de vestiging (voorlopige cijfers in miljoenen BEF)

2000									NACE
Januari	Februari	Maart	April	Mei	Juni	Juli	Augustus	September	code
16 727	18 653	19 605	16 685	18 314	17 025	13 851	13 835	19 187	17
13 003	14 543	15 204	12 940	14 260	13 315	11 205	10 618	15 065	
1 892	3 215	2 544	1 435	1 729	1 508	1 602	2 254	2 155	18
767	1 058	1 182	649	873	737	818	988	1 033	
13 095	14 105	14 428	13 327	14 567	13 661	12 111	12 147	13 507	21
8 929	9 472	9 764	9 021	10 057	9 174	8 249	8 015	8 940	
82 915	88 121	96 906	86 800	99 036	91 468	81 735	84 503	90 373	24
65 217	68 719	75 194	67 669	76 500	70 487	63 820	63 561	68 935	
17 489	19 871	19 877	17 253	20 006	17 677	15 777	16 744	19 264	27
13 831	16 119	15 163	13 464	12 230	9 493	7 267	9 427	13 630	
16 476	18 104	21 727	18 679	20 256	21 436	13 358	19 238	19 522	28
6 650	7 531	9 811	7 714	8 479	9 429	5 775	9 195	8 755	
23 725	24 740	27 941	24 311	26 605	27 748	19 302	20 492	23 584	29
18 180	17 716	20 510	18 165	19 887	20 258	14 185	15 056	17 116	
1 905	1 755	2 802	2 168	2 187	2 972	1 497	1 895	3 058	30
1 137	1 413	2 247	1 511	1 613	2 419	1 164	1 258	2 205	
13 273	14 208	15 532	14 083	16 410	15 760	12 422	14 654	14 975	31
8 200	8 662	9 654	8 244	10 525	8 981	8 093	8 725	9 510	
8 947	10 121	12 869	15 307	11 834	12 209	10 136	16 151	12 798	32
7 584	8 882	10 217	13 098	9 917	10 437	8 734	13 800	11 303	
2 558	2 925	3 199	2 752	2 552	2 674	2 699	2 641	2 627	33
1 178	1 817	1 903	1 508	1 283	1 341	1 513	1 451	1 161	
46 922	55 427	68 086	57 522	59 777	52 685	48 365	38 844	48 358	34
40 316	49 342	62 054	52 721	54 878	47 366	44 241	35 291	43 364	
4 479	3 757	4 240	4 041	6 590	3 823	2 794	6 677	3 848	35
3 124	1 903	2 569	2 744	5 066	2 410	1 578	5 369	2 525	

Maandstatistiek van de industriële productie - PRODCOM

Leveringen (1) in waarde en in hoeveelheid volgens de CPA en de Prodcom-lijst
(voorlopige cijfers)

Code (2)	Omschrijving	Eenheid	2000			
			April	Mei	Juni	Juli
14	ANDERE DELFSTOFFEN	x 1000 BEF kg	2 414 703 5 567 890 243	2 772 072 6 463 297 644	2 572 419 6 035 394 005	1 576 146 3 676 904 101
	WAARVAN:					
141	- STEEN VOOR DE BOUW	x 1000 BEF kg	634 197 973 636 482	706 927 1 110 057 021	672 869 1 049 474 443	372 899 743 668 201
	WAARVAN:					
14111150	-- Kalksteen voor het bouwbedrijf, albast	x 1000 BEF kg	168 070 116 636 778	225 822 136 435 811	225 502 161 994 457	31 539 12 503 181
14111253	-- Zandsteen, onbewerkt of enkel kantrecht behouwen	x 1000 BEF kg	5 137 10 297 150	8 314 14 781 000	9 850 30 368 920	5 302 16 775 600
1412	-- Kalksteen, gips en krijt	x 1000 BEF kg	451 028 845 506 780	460 089 957 492 991	429 306 855 326 565	330 219 713 094 145
141210	--- Kalksteen en gips	x 1000 BEF kg	139 904 491 030 480	159 223 564 214 401	142 423 510 178 080	107 493 433 494 040
141220	--- Krijt en dolomiet	x 1000 BEF kg	311 124 354 476 300	300 866 393 278 590	286 883 345 148 485	222 726 279 600 105
142	- ZAND EN KLEI	x 1000 BEF kg	1 363 149 4 475 967 236	1 605 691 5 221 227 024	1 532 241 4 881 478 720	896 032 2 843 541 986
	WAARVAN:					
142112	-- Korrels, scherven, splinters en poeder van steen; keien, grint, steenslag waarvan:	x 1000 BEF kg	884 501 3 446 629 279	1 001 504 3 906 246 907	919 551 3 579 626 826	501 457 2 058 978 686
14211230	--- Steenslag voor de vervaardiging van beton, voor de wegenbouw en voor ander gebruik in de bouw	x 1000 BEF kg	711 441 2 788 302 299	781 718 3 131 611 457	739 723 2 909 769 186	409 124 1 748 922 866
142113	-- Macadam; teermacadam	x 1000 BEF kg	166 977 162 919 740	212 559 185 748 120	231 796 212 100 430	123 862 129 374 640
14301	- MINERALEN VOOR DE CHEMISCHE EN KUNSTMESTINDUSTRIE	x 1000 BEF kg	269 382 67 891 649	291 407 68 285 476	213 434 47 560 931	153 042 32 882 705
	WAARVAN:					
14301390	-- Andere minerale stoffen, n.e.g.	x 1000 BEF kg	245 633 63 322 957	269 470 64 456 145	168 599 38 143 204	142 645 30 868 667
15	VOEDINGSMIDDELEN EN DRANKEN (4)	x 1000 BEF -	49 992 655	57 464 214	54 237 278	48 809 466
151	- VLEES EN VLEESPRODUKTEN (5)	x 1000 BEF -	8 719 575	10 110 910	9 407 883	8 810 420
	WAARVAN:					
1511	-- Vers en geconserveerd vlees (behalve van gevogelte) (5)	x 1000 BEF -	2 906 491	3 470 895	3 287 907	2 972 074
	WAARVAN:					
15111	--- Vlees en eetbare slachtafvallen van runderen, varkens, schapen, geiten, paarden en ezels (5) waarvan:	x 1000 BEF kg	2 668 561 34 771 470	3 225 635 41 641 962	3 073 042 38 543 146	2 787 467 35 398 043
151111	---- Vlees van runderen, vers of gekoeld (5)	x 1000 BEF kg	549 239 2 760 629	560 532 2 791 947	548 332 2 649 265	522 830 2 703 912
15111140	----- Vers of gekoeld rundvlees (hele dieren, halve dieren, voorvoeten en achtervoeten) (5)	x 1000 BEF kg	26 326 134 246	30 734 151 786	27 889 135 074	26 187 124 299
15111190	----- Rundvlees, ander, vers of gekoeld (5)	x 1000 BEF kg	522 913 2 626 383	529 798 2 640 161	520 443 2 514 191	496 643 2 579 613

(1) Leveringen m.i.v. aan het buitenland geleverd maakloonwerk.

(2) Statistische classering van producten gekoppeld aan activiteiten - CPA (2-6 cijfers); Prodcom-lijst (8 cijfers).

(4) M.u.v. slachterijen en melkerijen.

(5) M.u.v. slachterijen.

Maandstatistiek van de industriële productie - PRODCOM

Leveringen (1) in waarde en in hoeveelheid volgens de CPA en de Prodcom-lijst (voorlopige cijfers) - vervolg

Code (2)	Omschrijving	Eenheid	2000			
			April	Mei	Juni	Juli
151113	---- Vlees van varkens, vers of gekoeld (5)	x 1000 BEF kg	1 777 651 24 657 405	2 188 082 29 325 995	1 978 582 25 740 948	1 790 882 23 712 340
15111330	----- Verse of gekoelde varkens, hele en halve dieren (5)	x 1000 BEF kg	224 846 3 576 631	271 575 3 924 107	233 207 3 365 648	239 147 3 647 121
15111350	----- Verse of gekoelde varkenshammen, -schouders en delen daarvan (5)	x 1000 BEF kg	243 663 2 833 396	301 321 3 433 143	272 755 3 058 672	256 959 2 789 835
15111390	----- Vers of gekoeld varkensvlees, n.e.g. (5)	x 1000 BEF kg	1 309 142 18 247 378	1 615 186 21 968 745	1 472 620 19 316 628	1 294 776 17 275 384
151114	---- Vlees van varkens, bevroren (5)	x 1000 BEF kg	169 500 3 179 767	268 467 4 653 784	361 952 5 697 531	303 349 5 206 264
15111500	---- Vers of gekoeld lams- of schapevlees (5)	x 1000 BEF kg	24 617 88 566	22 117 78 032	21 972 77 889	18 874 69 564
15111800	---- Vlees van paarden, ezels, muilieren of muilezels, vers, gekoeld of bevroren (5)	x 1000 BEF kg	68 984 421 680	85 802 502 854	70 507 420 143	68 992 420 025
15111900	---- Eetbare slachtafvallen, enz., vers, gekoeld of bevroren (5)	x 1000 BEF kg	39 348 3 397 782	48 850 3 922 084	49 225 3 675 854	40 393 2 986 272
15112	--- Huidwol en ongelooide huiden en vellen van runderen of paardachtigen (5)	x 1000 BEF -	8 329	6 855	11 353	8 570
151130	--- Runder-, schape-, geite- en varkensvet en vet van gevogelte (5) waarvan:	x 1000 BEF kg	34 215 3 489 692	43 425 4 156 440	41 504 4 001 743	42 407 4 042 748
15113030	---- Vet van varkens en pluimvee, vers, gekoeld, bevroren, gezouten, enz., of gerookt (5)	x 1000 BEF kg	4 682 526 802	8 295 743 596	7 366 677 646	13 045 1 065 223
151140	--- Ruwe afvallen, niet geschikt voor menselijke consumptie (5)	x 1000 BEF kg	195 386 10 215 252	194 980 10 919 346	162 008 9 160 313	133 630 7 779 965
15114030	---- Darmen, blazen en magen van dieren, andere dan die van vissen, in hun geheel of in stukken (5)	x 1000 BEF kg	68 208 1 398 035	63 224 1 660 547	68 273 1 949 287	44 780 1 008 380
15114090	---- Andere afvalproducten, niet geschikt voor menselijke consumptie (5)	x 1000 BEF kg	127 178 8 817 217	131 756 9 258 799	93 735 7 211 026	88 850 6 771 585
1512	-- Vers en geconserveerd vlees van gevogelte waarvan:	x 1000 BEF kg	1 870 980 37 792 621	2 353 112 47 894 487	2 083 258 46 998 775	1 877 174 41 078 839
151211	--- Vlees en eetbare slachtafvallen van pluimvee, vers of gekoeld waarvan:	x 1000 BEF kg	1 471 315 27 551 110	1 844 137 31 982 811	1 678 711 34 908 742	1 496 729 30 011 941
15121113	---- Kippen, niet in stukken gesneden, vers of gekoeld	x 1000 BEF kg	416 727 7 110 102	497 134 8 158 806	416 617 7 038 538	354 656 5 776 274
15121153	---- Delen van hanen of kippen, vers of gekoeld	x 1000 BEF kg	1 014 432 16 502 902	1 302 908 20 411 071	1 221 327 19 246 683	1 106 954 16 666 979
15121155	---- Delen van kalkoenen, vers of gekoeld	x 1000 BEF kg	6 293 50 976	6 878 53 710	6 552 53 239	5 630 43 182
15121157	---- Delen van eenden, ganzen en parelhoenders, vers of gekoeld	x 1000 BEF kg	1 167 3 114	1 499 4 107	1 112 2 856	896 2 230

(1) Leveringen m.i.v. aan het buitenland geleverd maakloonwerk.

(2) Statistische classering van producten gekoppeld aan activiteiten - CPA (2-6 cijfers); Prodcom-lijst (8 cijfers).

(5) M.u.v. slachterijen.

Maandstatistiek van de industriële productie - PRODCOM

Leveringen (1) in waarde en in hoeveelheid volgens de CPA en de Prodc-com-lijst (voorlopige cijfers) - vervolg

Code (2)	Omschrijving	Eenheid	2000			
			April	Mei	Juni	Juli
15121170	---- Slachtafval en levers van pluimvee, vers of gekoeld	x 1000 BEF kg	19 381 3 849 312	20 517 3 325 387	20 525 8 542 054	19 913 7 507 344
151212	--- Vlees en eetbare slachtafval van pluimvee, bevroren waarvan:	x 1000 BEF kg	335 955 9 967 700	457 032 15 469 687	367 363 11 714 887	341 831 10 751 838
15121213	---- Kippen, niet in stukken gesneden, bevroren	x 1000 BEF kg	47 145 1 307 987	120 859 4 144 928	56 142 1 888 980	43 525 1 320 062
15121253	---- Delen van kippen, bevroren	x 1000 BEF kg	248 949 7 022 769	286 993 8 741 632	262 041 7 437 729	248 569 6 894 994
1513	-- Vleeswaren en -conserven	x 1000 BEF -	3 942 104	4 286 903	4 036 718	3 961 172
	waarvan:					
151311	--- Vlees en eetbare slachtafval, gezouten, gepekeld, gedroogd of gerookt; meel en poeder van vlees of slachtafval	x 1000 BEF kg	612 710 3 789 591	686 005 4 018 410	645 177 3 891 040	637 297 3 876 931
15131110	---- Hammen en schouders van varkens alsmede delen daarvan, met been, gedroogd, gezouten of gerookt	x 1000 BEF kg	207 679 998 347	218 971 1 033 070	195 355 962 452	198 630 915 158
15131130	---- Buiken van varkens alsmede delen daarvan, gedroogd, gezouten of gerookt	x 1000 BEF kg	130 860 1 138 295	146 233 1 207 673	171 321 1 399 558	161 817 1 388 489
15131150	---- Ander varkensvlees, gedroogd, gezouten of gerookt, n.e.g.	x 1000 BEF kg	216 430 1 380 542	256 476 1 537 286	228 460 1 344 048	223 255 1 325 031
15131170	---- Rundvlees, gedroogd, gezouten of gerookt	x 1000 BEF kg	16 224 44 175	18 644 53 325	12 404 36 750	12 943 37 945
15131190	---- "Ander vlees, n.e.g., gedroogd, gezouten of gerookt; meel en poeder van vlees of slachtafval"	x 1000 BEF kg	41 517 228 232	45 681 187 056	37 637 148 232	40 652 210 308
151312	--- Andere bereidingen en conserven, van vlees, slachtafv. of bloed; extr. en sappen van vlees, vis en ongew. dierenwaarvan:	x 1000 BEF kg	3 205 506 22 810 173	3 456 769 24 969 764	3 267 702 23 673 667	3 201 185 22 241 747
15131215	--- Worst en dergelijke producten, excl. leverworst	x 1000 BEF kg	790 938 5 688 437	832 109 6 422 588	763 282 5 939 052	855 225 6 217 745
15131223	--- Bereidingen van levers van ganzen en eenden	x 1000 BEF kg	10 163 40 957	9 270 40 540	9 946 43 110	9 308 41 690
15131225	--- Bereidingen en conserven van lever van andere dieren of pluimvee, behalve eenden of ganzen	x 1000 BEF kg	118 851 885 784	108 445 839 289	98 575 757 926	94 669 735 277
15131233	--- Andere bereidingen van vlees van kalkoenen	x 1000 BEF kg	136 242 627 926	158 495 735 174	147 280 729 270	135 661 617 512
15131235	--- Andere bereidingen van vlees van ander pluimvee	x 1000 BEF kg	578 176 3 765 840	610 243 4 022 107	587 753 4 066 074	542 594 3 521 723
15131243	--- Andere bereidingen van hammen van varkens en van delen daarvan	x 1000 BEF kg	549 193 3 084 304	605 974 3 217 749	543 692 2 857 170	537 094 2 766 046
15131245	--- Andere bereidingen van schouders van varkens en van delen daarvan	x 1000 BEF kg	109 869 1 516 051	134 153 1 788 606	134 568 1 762 078	96 192 1 263 182
15131253	--- Bereidingen van varkensvlees, incl. mengsels, met gew. % vlees of slachtafval, spek of vet < 40	x 1000 BEF kg	146 786 1 311 640	145 696 1 402 704	139 327 1 224 982	152 316 1 245 241

(1) Leveringen m.i.v. aan het buitenland geleverd maakloonwerk.

(2) Statistische classering van producten gekoppeld aan activiteiten - CPA (2-6 cijfers); Prodc-com-lijst (8 cijfers).

Maandstatistiek van de industriële productie - PRODCOM

Leveringen (1) in waarde en in hoeveelheid volgens de CPA en de Prodcom-lijst (voorlopige cijfers) - vervolg

Code (2)	Omschrijving	Eenheid	2000			
			April	Mei	Juni	Juli
15131259	---- Andere bereidingen van varkensvlees, inclusief mengsels, n.e.g., andere	x 1000 BEF kg	402 472 3 281 935	435 331 3 500 673	413 808 3 270 130	396 121 3 093 971
15131260	---- Bereidingen van rundvlees	x 1000 BEF kg	206 465 1 285 692	239 726 1 451 550	237 677 1 409 435	208 668 1 415 711
15131270	---- Extracten en sappen van vlees, vis en ongewervelde waterdieren	x 1000 BEF kg	3 234 45 271	1 977 21 910	2 398 23 325	1 850 19 479
15201	- BEREIDINGEN EN CONSERVEN VAN VIS	x 1000 BEF kg	1 073 047 4 447 019	1 181 806 4 771 821	1 162 659 4 999 210	1 010 706 4 116 712
15201190	-- Visfilets en ander visvlees, vers of gekoeld	x 1000 BEF kg	192 579 607 354	223 643 657 493	199 197 632 961	186 448 561 767
152012	-- Vis, visfilets, ander visvlees en levers, hom en kuit, van vis, bevroren waarvan:	x 1000 BEF kg	150 705 524 938	157 577 585 771	148 452 537 610	124 759 428 843
15201270	--- Bevroren visfilets	x 1000 BEF kg	93 126 327 451	100 879 369 356	95 955 346 740	83 666 279 234
152013	-- Vis, gedroogd, gezouten of gepekeld; gerookte vis; vismeel, geschikt voor menselijke consumptiewaarvan:	x 1000 BEF kg	143 667 431 532	168 107 507 639	152 338 511 935	129 833 416 969
15201353	--- Gerookte Pacifische zalm, Atlantische zalm en Donauzalm (inclusief filets)	x 1000 BEF kg	91 129 170 058	102 454 190 790	92 312 166 592	81 316 151 886
15201359	--- Gerookte vis (behalve zalm en haring), inclusief filets	x 1000 BEF kg	47 197 204 049	58 442 233 524	48 708 208 665	41 463 184 075
152014	-- Andere bereidingen en conserven van vis; kaviaar waarvan:	x 1000 BEF kg	252 297 1 535 342	266 136 1 649 667	297 361 1 882 545	223 072 1 394 543
15201411	--- Bereidingen en conserven van zalm (niet fijn gemaakt)	x 1000 BEF kg	12 287 47 524	12 311 44 684	12 546 46 551	9 598 34 988
15201412	--- Bereidingen en conserven van haring (niet fijn gemaakt)	x 1000 BEF kg	22 069 205 040	27 474 261 486	24 443 221 826	19 159 178 602
15201419	--- Bereidingen en conserven van andere vissoorten, niet fijn gemaakt en geen vissticks	x 1000 BEF kg	51 942 401 417	51 770 399 103	44 761 348 002	45 377 351 921
15201430	--- Andere bereidingen en conserven van vis	x 1000 BEF kg	135 375 690 698	141 597 717 697	182 955 1 065 410	124 081 674 680
152015	-- Schaaldieren, bevroren; weekdieren en andere ongewervelde waterdieren, bevroren, gedroogd, gezouten of	x 1000 BEF kg	182 924 663 333	198 566 662 255	191 480 644 909	146 352 565 770
15201600	-- Schaaldieren, weekdieren enz., bereid of geconserveerd	x 1000 BEF kg	150 875 684 520	167 777 708 996	173 831 789 250	200 242 748 820
153	- BEREIDINGEN EN CONSERVEN VAN GROENTEN EN FRUIT	x 1000 BEF -	5 790 626	6 651 733	6 145 406	5 715 067
15311	-- Bereidingen en conserven van aardappelen waarvan:	x 1000 BEF kg	2 189 797 77 675 409	2 597 978 86 392 382	2 181 216 72 167 276	1 960 934 81 840 332
15311250	--- Aardappelen, op andere wijze verduurzaamd dan in azijn of azijnzuur, bevroren	x 1000 BEF kg	1 058 653 49 364 927	1 188 810 55 621 378	1 003 533 47 858 357	1 079 747 51 031 600

(1) Leveringen m.i.v. aan het buitenland geleverd maakloonwerk.

(2) Statistische classering van producten gekoppeld aan activiteiten - CPA (2-6 cijfers); Prodcom-lijst (8 cijfers).

Maandstatistiek van de industriële productie - PRODCOM

Leveringen (1) in waarde en in hoeveelheid volgens de CPA en de Prodcom-lijst
(voorlopige cijfers) - vervolg

Code (2)	Omschrijving	Eenheid	2000			
			April	Mei	Juni	Juli
15311290	--- Aardappelen, in andere vorm dan van meel, gries of vlokken, verduurzaamd, niet bevroren	x 1000 BEF kg	1 002 319 23 980 240	1 290 110 26 865 046	1 076 371 21 056 700	782 691 27 576 265
153210	-- Vruchte- en groentesappen	x 1000 BEF l	601 692 18 972 430	670 327 21 209 496	705 459 22 048 832	556 634 18 328 822
	waarvan:					
15321015	--- Andere sinaasappelsap, ongegist, zonder toegevoegde alcohol, niet geconcentreerd	x 1000 BEF l	336 859 12 000 033	391 578 13 288 832	392 498 13 895 752	329 321 11 280 277
15321023	--- Ananassap, ongegist, zonder toegevoegde alcohol, niet geconcentreerd	x 1000 BEF l	9 422 286 330	11 654 348 154	11 586 332 923	9 473 285 617
15321024	--- Tomatesap, ongegist, zonder toegevoegde alcohol	x 1000 BEF l	11 114 436 994	13 948 565 133	12 562 505 268	11 388 438 665
15321025	--- Druivesap (inclusief most), ongegist, zonder toegevoegde alcohol, niet geconcentreerd	x 1000 BEF l	5 439 185 749	6 250 215 324	4 897 172 622	4 668 161 641
15321026	--- Appelsap, ongegist, zonder toegevoegde alcohol, niet geconcentreerd	x 1000 BEF l	61 970 2 765 483	68 162 2 682 672	71 857 2 868 929	65 415 3 097 126
15321030	--- Mengsels van sappen, ongegist, zonder toegevoegde alcohol, niet geconcentreerd	x 1000 BEF l	41 385 1 084 015	58 677 1 426 961	48 073 1 210 644	39 787 1 017 651
1533	-- Bereidingen en conserven van groenten en vruchten n.e.g.	x 1000 BEF kg	2 999 137 104 533 647	3 383 428 124 172 892	3 258 731 120 675 096	3 197 499 116 564 909
	waarvan:					
15331	--- Bereidingen en conserven van groenten (exclusief aardappelen)	x 1000 BEF kg	2 144 319 77 076 889	2 559 560 98 761 488	2 462 812 97 036 571	2 312 714 90 710 073
	waarvan:					
15331100	---- Bevroren groenten	x 1000 BEF kg	1 731 033 63 078 042	1 896 532 70 950 363	1 734 389 64 272 568	1 616 681 58 360 097
153314	---- Groenten, op andere wijze verduurzaamd dan in azijn of azijnzuur	x 1000 BEF kg	346 161 12 461 768	609 932 26 675 780	685 935 31 910 332	634 389 31 090 042
	waarvan:					
15331430	----- Paddestoelen en truffels, op andere wijze bereid of verduurzaamd dan in azijn of azijnzuur	x 1000 BEF kg	6 570 117 681	7 443 128 671	4 734 69 350	2 969 40 015
15331440	----- Andere groenten, op andere wijze verduurzaamd dan in azijn, enz., bevroren, n.e.g.	x 1000 BEF kg	52 532 1 058 077	70 051 1 268 715	63 852 1 251 873	48 371 1 188 745
15331462	----- Erwten, op andere wijze verduurzaamd dan in azijn of azijnzuur, niet bevroren	x 1000 BEF kg	14 486 829 957	51 262 2 874 859	131 693 7 509 834	99 392 5 434 342
15331490	----- Andere groenten en mengsels van groenten op andere wijze verduurzaamd dan in azijn of azijnzuur, niet bevroren	x 1000 BEF kg	206 502 7 468 358	327 009 13 488 477	320 779 14 014 759	327 085 15 022 672
153322	--- Jam, vruchtengelei, vruchten- en notenmoes en vruchten- en notenpasta	x 1000 BEF kg	356 753 6 299 106	390 956 6 160 904	365 306 5 630 424	381 748 5 722 476
153325	--- Andere conserven van vruchten	x 1000 BEF kg	288 504 12 752 866	238 370 12 094 367	245 441 12 095 208	322 647 13 919 114
154	- DIERLIJKE EN PLANTAARDIGE OLIE EN VETTEN	x 1000 BEF kg	3 875 199 261 682 423	4 308 472 288 468 553	3 968 487 268 995 160	3 219 628 203 079 797
	WAARVAN:					
154111	-- Dierlijke oliën en vetten, ruw of geraffineerd, andere dan runder-, schape-, geite- en varkensvet, en vet	x 1000 BEF kg	103 040 9 617 416	94 703 9 284 436	98 059 9 136 330	84 096 8 120 963

(1) Leveringen m.i.v. aan het buitenland geleverd maakloonwerk.

(2) Statistische classering van producten gekoppeld aan activiteiten - CPA (2-6 cijfers); Prodcom-lijst (8 cijfers).

Maandstatistiek van de industriële productie - PRODCOM

Leveringen (1) in waarde en in hoeveelheid volgens de CPA en de Prodcom-lijst (voorlopige cijfers) - vervolg

Code (2)	Omschrijving	Eenheid	2000			
			April	Mei	Juni	Juli
1542	-- Geraffineerde oliën en vetten	x 1000 BEF kg	1 388 140 68 310 597	1 654 457 80 892 355	1 572 244 76 789 340	1 142 559 54 707 107
	waarvan:					
154213	--- Dierlijke en plantaardige vetten en oliën, alsmede fracties daarvan, gehydrogeneerd, veresterd, doch niet	x 1000 BEF kg	282 404 12 178 112	311 023 12 977 121	297 684 12 450 788	264 999 10 556 282
15431050	-- Bereidingen van vetten en oliën voor menselijke consumptie (vloeibare margarine)	x 1000 BEF kg	233 160 5 465 369	227 137 5 248 190	222 779 5 274 759	244 852 5 417 466
15521000	- CONSUMPTIE-IJS, OOK INDIEN CACAO BEVATTEND	x 1000 BEF l	712 991 11 646 852	1 185 499 19 407 822	1 147 020 18 534 257	926 829 15 204 282
156	- MAALDERIJPRODUKTEN, ZETMEEL EN ZETMEELPRODUKTEN	x 1000 BEF kg	3 662 508 269 004 616	4 358 858 294 027 257	3 863 534 279 048 560	3 643 415 268 964 270
1561	-- Maalderijproducten	x 1000 BEF kg	2 130 527 169 966 703	2 574 577 195 071 881	2 293 221 180 398 947	1 962 907 158 454 003
15612	--- Meel van granen en ander plantaardig meel, alsmede mengsels daarvan	x 1000 BEF kg	1 273 911 107 771 457	1 433 129 119 133 220	1 355 239 113 199 846	1 060 330 96 047 848
15612100	---- Meel van tarwe of van mengkoren	x 1000 BEF kg	1 009 855 103 046 025	1 130 783 113 821 759	1 057 952 108 064 622	782 142 91 620 654
15612200	---- Meel van granen, andere dan van tarwe of van mengkoren	x 1000 BEF kg	29 603 1 482 340	37 882 1 839 747	31 602 1 545 960	23 460 1 154 317
15612400	---- Mengsels en deeg, voor de bereiding van bakkerswaren bedoeld bij GN 1905	x 1000 BEF kg	234 453 3 243 092	264 464 3 471 714	265 685 3 589 264	254 728 3 272 877
15613	--- Gries, griesmeel en pellets en andere producten van granen	x 1000 BEF kg	292 983 22 449 559	381 691 27 563 118	351 587 25 424 765	286 166 22 468 592
	waarvan:					
156133	---- Andere graanproducten (inclusief corn-flakes)	x 1000 BEF kg	217 802 9 312 507	287 380 11 278 944	264 873 10 604 812	211 957 9 330 773
	waarvan:					
15613335	----- Graankiemen, ook indien geplet, in vlokken of gemalen	x 1000 BEF kg	2 977 457 743	3 629 497 613	4 201 562 149	3 380 485 304
15613353	----- Andere bereidingen verkregen door het poffen of roosteren van granen	x 1000 BEF kg	128 979 1 727 047	179 371 2 393 922	167 540 2 105 101	124 724 1 436 225
156140	--- Halfwitte of volwitte rijst	x 1000 BEF kg	466 249 12 342 849	644 294 15 672 273	479 121 12 776 372	522 550 13 360 509
156150	--- Zemelen en andere resten van het bewerken van granen	x 1000 BEF kg	97 384 27 402 838	115 463 32 703 270	107 274 28 997 964	93 861 26 577 054
1562	-- Zetmeel en zetmeelproducten	x 1000 BEF kg	1 531 981 99 037 913	1 784 281 98 955 376	1 570 313 98 649 613	1 680 508 110 510 267
	waarvan:					
156210	--- Maïsolie en fracties daarvan, niet chemisch gewijzigd	x 1000 BEF kg	179 038 6 458 209	337 777 13 625 053	248 328 11 980 962	200 232 8 738 323
15622140	--- Karamel (op basis van suiker)	x 1000 BEF kg	7 669 227 284	8 765 264 770	6 712 224 365	7 308 220 258
15622190	--- Andere, invertsuiker daaronder begrepen	x 1000 BEF kg	125 685 3 624 895	225 845 5 980 900	141 273 4 113 191	159 859 4 768 935

(1) Leveringen m.i.v. aan het buitenland geleverd maakloonwerk.

(2) Statistische classering van producten gekoppeld aan activiteiten - CPA (2-6 cijfers); Prodcom-lijst (8 cijfers).

Maandstatistiek van de industriële productie - PRODCOM

Leveringen (1) in waarde en in hoeveelheid volgens de CPA en de Prodcop-lijst
(voorlopige cijfers) - vervolg

Code (2)	Omschrijving	Eenheid	2000			
			April	Mei	Juni	Juli
156222	--- Zetmeel; inuline; tarwegluten; dextrine en ander gewijzigd zetmeel waarvan:	x 1000 BEF kg	311 162 13 086 501	338 537 13 590 671	303 918 12 838 520	342 574 15 857 814
1562270	---- Dextrine en ander gewijzigd zetmeel	x 1000 BEF kg	70 086 3 735 060	72 409 3 586 140	66 257 3 108 355	73 249 3 985 125
157	- BEREIDE DIERVOEDERS	x 1000 BEF kg	4 942 049 509 098 657	5 475 583 557 363 437	5 128 677 514 167 884	5 005 381 518 224 969
1571	-- Bereide veevoeders	x 1000 BEF kg	4 752 936 501 079 256	5 245 777 548 414 817	4 916 099 506 095 599	4 859 957 511 344 434
	waarvan:					
15711001	--- Kernvoeders (premixen)	x 1000 BEF kg	493 467 16 764 168	561 497 20 358 008	537 167 16 116 992	549 943 17 668 038
15711003	--- Bereidingen voor het voederen van varkens	x 1000 BEF kg	2 163 732 279 177 584	2 419 690 309 724 124	2 292 549 288 670 638	2 275 046 291 377 901
15711005	--- Bereidingen voor het voederen van rundvee	x 1000 BEF kg	713 462 81 059 311	761 850 83 609 918	734 267 79 915 062	721 673 81 407 604
15711007	--- Andere bereidingen voor het voederen van dieren: pluimvee	x 1000 BEF kg	982 039 106 735 961	1 083 518 116 572 905	973 291 105 297 163	958 001 104 081 560
157210	-- Bereide voeders voor huisdieren	x 1000 BEF kg	189 113 8 019 401	229 806 8 948 620	212 578 8 072 285	145 424 6 880 535
158	- OVERIGE VOEDINGSMIDDELEN	x 1000 BEF -	14 206 863	15 385 674	14 318 024	13 173 442
15811	-- Bakkerijproducten	x 1000 BEF kg	1 774 760 26 660 038	1 804 616 27 853 342	1 774 574 27 030 259	1 805 977 28 085 788
15811100	--- Vers brood, waaraan geen honing, eieren, kaas of vruchten zijn toegevoegd	x 1000 BEF kg	1 052 289 21 905 404	1 086 469 23 020 348	1 057 814 22 289 298	1 086 072 23 226 577
15811200	--- Andere gezoete bakkers- en banketwaren	x 1000 BEF kg	722 471 4 754 634	718 147 4 832 994	716 760 4 740 961	719 905 4 859 211
15821	-- Beschuit, koekjes en ander houdbaar banketbakkerswerk waarvan:	x 1000 BEF kg	2 256 189 22 228 859	2 421 268 24 029 714	2 228 042 21 857 924	2 016 559 20 518 902
158212	--- Ontbijtkoek; koekjes en biscuits, gezoet; wafels en wafeltjes waarvan:	x 1000 BEF kg	1 782 463 16 669 953	1 892 873 18 026 641	1 733 586 16 173 065	1 562 547 15 367 263
15821253	---- Gezoete koekjes, biscuits, wafels en wafeltjes met cacao	x 1000 BEF kg	998 742 9 574 853	1 022 932 9 958 032	914 580 8 950 625	935 749 9 332 904
15821255	---- Gezoete koekjes en biscuits zonder cacao	x 1000 BEF kg	457 292 3 957 925	517 404 4 492 837	481 371 4 218 758	420 708 3 661 707
15821330	--- Wafels en wafeltjes, met een watergehalte van meer dan 10 %	x 1000 BEF kg	74 549 1 035 174	84 889 1 161 705	76 829 1 061 284	68 027 958 738
15821390	--- Andere koekjes en biscuits, ongezoet	x 1000 BEF kg	143 997 1 603 275	149 387 1 668 425	134 982 1 541 620	140 796 1 538 380
1583	-- Suiker	x 1000 BEF kg	1 845 711 120 598 528	2 531 107 148 225 357	2 138 034 118 000 044	1 845 560 99 666 752

(1) Leveringen m.i.v. aan het buitenland geleverd maakloonwerk.

(2) Statistische classering van producten gekoppeld aan activiteiten - CPA (2-6 cijfers); Prodcop-lijst (8 cijfers).

Maandstatistiek van de industriële productie - PRODCOM

Leveringen (1) in waarde en in hoeveelheid volgens de CPA en de Prodcom-lijst
(voorlopige cijfers) - vervolg

Code (2)	Omschrijving	Eenheid	2000			
			April	Mei	Juni	Juli
15831	--- Suiker	x 1000 BEF kg	1 827 173 100 868 926	2 523 341 140 345 617	2 130 109 110 200 824	1 838 409 91 247 732
	waarvan:					
158312	---- Rietsuiker en beetwortelsuiker, geraffineerd, alsmede chemisch zuivere saccharose, in vaste vorm	x 1000 BEF kg	1 727 547 79 010 282	2 380 931 110 439 423	1 999 866 82 645 726	1 748 832 73 722 240
15832000	--- Bietenpulp, uitgeperst suikerriet (ampas) en andere afvalfen van de suikerindustrie	x 1000 BEF kg	18 538 19 729 602	7 766 7 879 740	7 925 7 799 220	7 151 8 419 020
1584	-- Cacao, chocolade en suikerwerk	x 1000 BEF kg	4 381 260 38 514 032	4 242 247 40 137 688	3 872 931 34 125 242	3 681 379 33 578 033
	waarvan:					
158422	--- Chocolade en andere bereidingen voor menselijk gebruik die cacao bevatten anders dan in het groot verpakt/waarvan:	x 1000 BEF kg	1 998 310 9 785 699	1 693 538 9 494 798	1 798 838 9 103 885	1 624 970 8 508 387
15842233	---- Chocolade, enz., in de vorm van tabletten, staven of repen, gevuld	x 1000 BEF kg	242 931 1 214 577	190 063 1 060 007	170 472 940 100	190 114 1 025 247
15842243	---- Bonbons of pralines met chocolade, alcohol bevattend	x 1000 BEF kg	32 103 120 881	106 496 578 465	84 469 424 030	52 533 284 027
15842245	---- Andere bonbons of pralines met chocolade	x 1000 BEF kg	646 734 1 945 517	421 923 1 335 621	470 076 1 357 046	450 720 1 384 421
15842253	---- Andere chocolade en chocoladewerken, gevuld	x 1000 BEF kg	435 161 1 760 466	396 576 1 569 547	544 165 1 894 258	383 496 1 127 035
15842255	---- Andere chocolade en chocoladewerken, niet gevuld	x 1000 BEF kg	103 541 453 839	28 768 149 230	17 827 96 432	12 043 61 837
15842290	---- Bereidingen, cacao bevattend, excl. chocolate in repen/staven/blokken e.d., bonbons- pralines- boterhampasta-	x 1000 BEF kg	39 294 601 102	44 866 666 557	38 067 588 418	38 503 588 825
15842330	--- Suikerwerk, witte chocolade	x 1000 BEF kg	238 673 2 179 514	261 991 2 622 533	249 894 2 457 105	226 364 2 244 807
15842365	--- Gom- en geleiprodukten, inclusief vruchtenpasta's toebereid als suikergoed	x 1000 BEF kg	325 137 4 130 950	320 342 3 939 933	249 392 2 958 705	319 585 4 110 497
15842373	--- Zuurtes en dergelijk hardgekookt suikerwerk, ook indien gevuld	x 1000 BEF kg	44 591 519 066	68 454 728 881	66 025 737 916	35 662 417 391
15842375	--- Karamels, toffees en dergelijke	x 1000 BEF kg	55 562 604 915	44 831 524 514	43 112 510 778	56 607 657 904
15851	-- Macaroni, noedels, koekoeken en dergelijke deegwaren	x 1000 BEF kg	603 242 8 591 096	705 942 10 099 286	605 842 8 970 690	596 041 8 281 182
	waarvan:					
15851233	--- Deegwaren, gekookt of gevuld	x 1000 BEF kg	307 746 2 717 963	356 814 3 330 862	297 695 2 705 957	332 402 2 926 080
15861	-- Koffie en thee	x 1000 BEF kg	1 487 535 6 774 390	1 601 759 8 459 461	1 668 728 9 175 090	1 262 245 6 733 986
	waarvan:					
158611	--- Cafeinevrije koffie en gebrande koffie	x 1000 BEF kg	1 227 959 5 767 448	1 330 058 7 428 745	1 404 910 8 057 546	1 048 966 5 906 183
15861150	---- Gebrande koffie waaruit geen cafeïne is verwijderd	x 1000 BEF kg	980 324 4 354 631	1 055 262 5 817 027	1 192 310 6 699 009	835 003 4 574 687

(1) Leveringen m.i.v. aan het buitenland geleverd maakloonwerk.

(2) Statistische classering van producten gekoppeld aan activiteiten - CPA (2-6 cijfers); Prodcom-lijst (8 cijfers).

Maandstatistiek van de industriële productie - PRODCOM

Leveringen (1) in waarde en in hoeveelheid volgens de CPA en de Prodcom-lijst
(voorlopige cijfers) - vervolg

Code (2)	Omschrijving	Eenheid	2000			
			April	Mei	Juni	Juli
15861170	--- Gebrande koffie waaruit cafeïne is verwijderd	x 1000 BEF kg	247 635 1 412 817	274 796 1 611 718	212 600 1 358 537	213 963 1 331 496
15871	-- Azijn; sausen; samengestelde kruidenrijen; mosterdmeel en bereide mosterdwaarvan:	x 1000 BEF -	552 733	595 378	585 882	570 104
15871230	--- Tomatenketchup en andere tomatensausen	x 1000 BEF kg	48 018 986 848	46 943 823 726	43 426 777 250	45 353 897 948
15871270	--- "Sausen en preparaten voor sausen; samengestelde kruidenrijen en dergelijke produkten, n.e.g."	x 1000 BEF kg	479 442 7 446 264	521 573 7 936 323	511 809 7 252 360	496 823 7 960 434
158810	-- Gehomogeniseerde voedingspreparaten en dieetvoeding	x 1000 BEF kg	165 797 1 550 440	156 934 1 486 637	172 265 1 657 204	137 034 1 316 762
1589	-- Overige voedingsmiddelen	x 1000 BEF kg	1 139 636 17 463 587	1 326 423 20 611 041	1 271 726 19 174 008	1 258 543 19 390 856
15891100	--- "Preparaten voor soep of voor bouillon; bereide soep en bouillon"	x 1000 BEF kg	33 333 602 065	28 672 824 709	33 137 877 498	40 950 1 172 940
158914	--- Andere voedingsmiddelen n.e.g.	x 1000 BEF kg	762 777 9 205 512	894 173 11 388 134	809 291 10 239 695	842 119 10 602 428
15891439	---- Bereidingen voor menselijke consumptie van meel, gries, griesmeel, zetmeel enz.	x 1000 BEF kg	99 182 1 424 216	107 684 1 751 211	99 428 1 430 866	90 990 1 440 951
15891491	---- Proteïneconcentraten en suikerstroop, gearomatiseerd of met toegevoegde kleurstoffen	x 1000 BEF kg	105 589 1 607 797	134 567 2 348 143	116 363 1 964 896	113 742 2 143 890
15891499	---- Preparaten, 'fondues' genaamd, en andere produkten voor menselijke consumptie n.e.g.	x 1000 BEF kg	558 006 6 173 499	651 922 7 288 780	593 500 6 843 933	637 387 7 017 587
159	- DRANKEN	x 1000 BEF -	7 009 797	8 805 679	9 095 588	7 304 578
159110	-- Gedistilleerde dranken, likeuren en andere dranken die gedistilleerde alcohol bevatten waarvan:	x 1000 BEF l alc. 100%	116 337 464 571	136 458 614 290	124 553 418 509	102 185 393 486
15911020	--- Dranken, gedistilleerd uit wijn of druivenmoer	x 1000 BEF l alc. 100%	2 920 13 186	3 010 14 232	3 248 15 970	4 987 22 547
15911030	--- Whisky	x 1000 BEF l alc. 100%	8 007 23 842	10 613 30 050	10 450 28 313	7 551 29 710
15911050	--- Gin en jenever	x 1000 BEF l alc. 100%	46 293 161 750	52 792 194 148	44 961 155 886	38 602 138 780
15911063	--- Wodka	x 1000 BEF l alc. 100%	7 404 92 039	11 071 150 650	5 153 39 619	5 863 84 223
15911080	--- Likeuren en andere gedistilleerde dranken	x 1000 BEF l alc. 100%	46 031 166 447	51 304 214 551	55 303 174 210	40 427 112 593
15941000	-- Andere gegiste dranken (b.v. appelwijn, perewijn, honingdrank)	x 1000 BEF l	105 146 3 212 945	104 606 3 337 115	129 289 4 013 086	97 737 3 054 532
1596	-- Bier van mout	x 1000 BEF -	3 774 417	4 973 138	4 927 994	3 827 709

(1) Leveringen m.i.v. aan het buitenland geleverd maakloonwerk.

(2) Statistische classering van producten gekoppeld aan activiteiten - CPA (2-6 cijfers); Prodcom-lijst (8 cijfers).

Maandstatistiek van de industriële productie - PRODCOM

Leveringen (1) in waarde en in hoeveelheid volgens de CPA en de Prodcorm-lijst (voorlopige cijfers) - vervolg

Code (2)	Omschrijving	Eenheid	2000			
			April	Mei	Juni	Juli
15961000	--- Bier van mout	x 1000 BEF l	3 770 790 122 500 210	4 953 901 160 263 451	4 911 324 157 931 024	3 816 755 133 919 020
15962000	--- Bostel (brouwerijafval) en afvallen van branderijen	x 1000 BEF kg	3 627 4 923 858	19 237 18 799 725	16 670 18 330 239	10 954 15 732 601
159710	-- Mout	x 1000 BEF kg	757 450 77 556 924	762 570 66 625 044	943 710 90 062 350	706 592 61 606 669
15981	-- Mineraalwater en frisdranken	x 1000 BEF l	2 252 503 154 534 750	2 814 665 188 992 550	2 963 826 195 269 635	2 567 354 164 004 420
159811	--- Mineraalwater en spuitwater, niet gezoet, noch gearomatiseerd	x 1000 BEF l	727 559 71 639 560	994 859 95 045 198	937 382 93 611 963	779 558 78 776 744
159812	--- Andere niet-alcoholische dranken	x 1000 BEF l	1 524 944 82 895 190	1 819 806 93 947 352	2 026 444 101 657 672	1 787 796 85 227 676
15981230	---- Water (inclusief mineraalwater en spuitwater) met toegevoegde suiker, enz., frisdranken	x 1000 BEF l	1 183 044 68 335 330	1 442 063 77 815 596	1 634 661 84 574 435	1 422 762 68 102 090
1600	- TABAKSPRODUKTEN	x 1000 BEF -	2 095 453	2 490 521	2 242 234	2 146 670
160011	WAARVAN: -- Sigaren, cigarillo's en sigaretten, van tabak of van tabakssurrogaten	x 1000 BEF p/st	1 549 066 1 378 048 762	1 801 331 1 754 781 472	1 647 084 1 481 355 809	1 415 549 1 259 691 508
17	TEXTIEL	x 1000 BEF -	16 553 481	19 891 729	17 857 034	14 939 669
1710	- TEXTIELGARENS	x 1000 BEF kg	1 403 333 11 454 288	1 685 534 14 162 228	1 508 277 12 745 666	1 084 125 9 074 800
17102040	WAARVAN: -- "Vlas, gezwingeld doch niet gesponnen; werk en afval van vlas"	x 1000 BEF kg	150 637 2 643 371	238 993 3 884 242	173 992 3 115 286	158 892 2 614 939
17104	-- Textielgarens van natuurlijke vezels	x 1000 BEF kg	499 781 3 339 282	547 718 3 598 454	530 011 3 498 134	344 940 2 265 287
171042	WAARVAN: --- Garens van wol, niet voor verkoop in het klein	x 1000 BEF kg	261 469 1 333 022	303 265 1 424 562	277 737 1 354 382	174 839 802 567
17104231	---- Kaardgarens van wol of van fijn haar, n.o.v.k., voor tapijten	x 1000 BEF kg	153 197 895 048	170 211 909 249	161 897 895 014	103 657 545 533
1710425	---- Kamgarens van wol of van fijn of grof haar, n.o.v.k.	x 1000 BEF kg	108 272 437 974	133 054 515 313	115 840 459 368	71 182 257 034
17104252	---- Kamgarens van wol of van fijn of grof haar, n.o.v.k., voor overige weverijen	x 1000 BEF kg	9 282 15 679	20 529 41 653	19 621 45 356	15 265 26 688
171043	--- Garens van katoen, niet voor verkoop in het klein 26370.1	x 1000 BEF kg	156 647 1 632 204	169 648 1 841 128	167 931 1 772 701	110 501 1 206 572
17104332	---- Garens van niet-gekamde katoenvezels, n.o.v.k., voor overige weverijen	x 1000 BEF kg	122 904 1 330 352	131 098 1 522 016	131 491 1 466 164	91 806 1 029 990
17105	-- Textielgarens van synthetische of van kunstmatige filamenten of stapelvezels	x 1000 BEF kg	697 945 4 741 402	830 460 5 775 593	741 577 5 308 265	543 405 3 838 649

(1) Leveringen m.i.v. aan het buitenland geleverd maakloonwerk.

(2) Statistische classering van producten gekoppeld aan activiteiten - CPA (2-6 cijfers); Prodcorm-lijst (8 cijfers).

Maandstatistiek van de industriële productie - PRODCOM

Leveringen (1) in waarde en in hoeveelheid volgens de CPA en de Prodc-com-lijst (voorlopige cijfers) - vervolg

Code (2)	Omschrijving	Eenheid	2000			
			April	Mei	Juni	Juli
17105A	--- = 51+55 Textielgarens van synthetische of van kunstmatige vezels (naaigarens incl.)	x 1000 BEF kg	118 838 1 238 381	153 072 1 574 377	132 388 1 353 323	102 150 1 086 356
171052	--- Garens van synthetische stapelvezels, niet voor verkoop in het klein	x 1000 BEF kg	392 710 2 184 007	433 289 2 487 979	398 622 2 485 557	296 082 1 694 046
1710523	---- Garens van synthetische stapelvezels (andere dan naaigarens) bevattende 85 % of meer van die vezels, n.o.v.k.waarvan:	x 1000 BEF kg	280 184 1 510 523	298 369 1 613 935	258 344 1 491 764	202 980 1 065 359
17105231	----- Garens van synthetische stapelvezels (andere dan naaigarens) met 85 of > 85 % van die vezels, n.o.v.k., voor tapijten	x 1000 BEF kg	102 209 705 984	131 753 823 334	89 098 645 420	82 000 532 173
1710525	---- Garens van polyester-stapelvezels, hoofdzakelijk gemengd met kunstmatige vezels, n.o.v.k.	x 1000 BEF kg	27 523 144 846	36 183 221 689	32 803 244 410	19 995 137 655
1710527	---- Garens van synthetische stapelvezels enkel of hoofdzakelijk gemengd met katoen, n.o.v.k.waarvan:	x 1000 BEF kg	43 524 303 635	54 520 386 804	61 262 458 714	39 541 295 680
17105272	----- Garens van synthetische stapelvezels enkel of hoofdzakelijk gemengd met katoen, n.o.v.k., voor overige weverijen	x 1000 BEF kg	28 033 253 749	34 077 317 867	39 677 362 258	22 162 208 236
1710529	---- Garens van synthetische stapelvezels, n.e.g., n.o.v.k.	x 1000 BEF kg	41 479 225 003	44 217 265 551	46 213 290 669	33 566 195 352
171053	--- Garens van synthetische stapelvezels met wol gemengd, niet voor verkoop in het klein	x 1000 BEF kg	101 556 558 650	132 693 703 804	117 641 626 837	72 905 415 115
171054	--- Garens van kunstmatige stapelvezels, niet voor verkoop in het klein	x 1000 BEF kg	84 841 760 364	111 406 1 009 433	92 926 842 548	72 268 643 132
1720	- TEXTIELWEEFSELS	x 1000 BEF kg	4 654 121 15 774 793	5 318 009 18 295 396	4 555 346 16 278 245	3 675 006 12 866 055
172010	-- Weefsels (andere dan speciale weefsels) van natuurlijke vezels andere dan katoen	x 1000 BEF kg	176 336 212 959	214 406 257 070	183 049 210 906	138 701 170 532
172020	-- Weefsels (andere dan speciale weefsels) van katoen waarvan:	x 1000 BEF kg	948 567 2 901 520	1 089 314 3 339 848	957 605 2 964 462	747 086 2 389 675
1720200D	--- = 20.15+35 Weefsels van katoen, met een gewicht =< 200 g/m, uitgez. gaasverb., voor overig woningtextiel	x 1000 BEF kg	68 898 298 123	81 697 372 474	84 135 357 893	64 689 275 483
1720200G	--- = 20.42+52 Weefsels van katoen, > 200 g/m, voor kleding	x 1000 BEF kg	175 385 467 460	228 538 599 620	127 764 362 788	110 267 285 657
1720200I	--- = 20.45+55 Weefsels van katoen, > 200 g/m, voor overige woningtextiel	x 1000 BEF kg	365 104 1 047 729	381 101 1 055 722	392 975 1 146 693	333 285 1 009 252
17202045	---- Weefsels van katoen, > 200 g/m ² , uitgez. de weefsels met verschillend gekleurde garens, voor overig woningtextiel	x 1000 BEF kg	94 633 353 104	96 967 348 858	105 481 393 436	80 096 304 258
17202055	---- Weefsels van katoen, van versch. gekl. garens, > 200 g/m ² , uitgez. de z.g. Denimweefsels, voor overig woningtextiel	x 1000 BEF kg	270 471 694 625	284 134 706 864	287 494 753 257	253 189 704 994
17203	-- Weefsels (andere dan speciale weefsels) van synthetische of kunstmatige filamenten of stapelvezels	x 1000 BEF kg	2 734 527 9 935 172	3 051 050 11 364 700	2 547 412 10 065 605	2 093 414 7 951 400
172031	--- Weefsels van synthetische of kunstmatige filamentgarens waarvan:	x 1000 BEF kg	1 483 485 6 519 207	1 703 374 7 713 909	1 315 172 6 672 875	1 094 232 5 240 862

(1) Leveringen m.i.v. aan het buitenland geleverd maakloonwerk.

(2) Statistische classering van producten gekoppeld aan activiteiten - CPA (2-6 cijfers); Prodc-com-lijst (8 cijfers).

Maandstatistiek van de industriële productie - PRODCOM

Leveringen (1) in waarde en in hoeveelheid volgens de CPA en de Prodcom-lijst
(voorlopige cijfers) - vervolg

Code (2)	Omschrijving	Eenheid	2000			
			April	Mei	Juni	Juli
17203130	---- Weefsels van synthetische of kunstmatige vezels, hoge sterktegraad, strippen e.d.	x 1000 BEF kg	412 319 3 556 840	484 534 4 365 448	445 955 3 984 269	338 796 2 967 971
17203155	---- Weefsels van synth. filamentgarens, hoge sterktegraad uitgez., andere dan strippen etc., voor overig woningtextiel	x 1000 BEF kg	524 995 1 653 371	531 122 1 774 491	390 885 1 447 513	355 634 1 293 081
172032	--- Weefsels van synthetische stapelvezels	x 1000 BEF kg	726 656 1 583 843	783 085 1 716 625	723 415 1 616 996	599 602 1 291 985
1720321	---- Weefsels van synthetische stapelvezels, bevattende 85 of meer gewichtspercenten van die vezels waarvan:	x 1000 BEF kg	308 510 536 548	324 576 574 813	311 625 541 088	260 051 430 002
17203214	----- Weefsels van synthetische stapelvezels, met 85 % of meer van die vezels, voor gordijnen, overgordijnen en vitrages	x 1000 BEF kg	88 405 225 624	91 011 231 557	89 478 222 811	77 469 185 178
1720322	---- Weefsels van synth. stapelvezels, met <85% van die vezels, hoofd- gem. met katoen, niet van verschill. kl. garens	x 1000 BEF kg	86 013 215 734	84 876 227 179	65 842 210 761	61 775 160 850
1720323	---- Weefsels van synth. stapelvezels, bevattende <85% van die vezels, hoofd- gem. met katoen, met verschill.	x 1000 BEF kg	70 737 160 602	66 048 154 734	89 100 207 006	53 657 127 672
172032A	---- = 32.4+5 Andere weefsels van synthetische stapelvezels, enkel of hoofdzakelijk gemengd met wol	x 1000 BEF kg	21 795 32 581	27 202 42 042	13 597 20 409	9 275 22 639
1720329	---- Andere weefsels van synthetische stapelvezels, gemengd met vezels andere dan van wol waarvan:	x 1000 BEF kg	239 601 638 378	280 383 717 857	243 251 637 732	214 844 550 822
17203292	----- Andere weefsels van synthetische stapelvezels, gemengd met vezels andere dan van wol, voor kleding	x 1000 BEF kg	89 995 271 453	107 978 289 106	85 708 248 674	90 885 245 908
172033	--- Weefsels van kunstmatige stapelvezels	x 1000 BEF kg	524 386 1 832 122	564 591 1 934 166	508 825 1 775 734	399 580 1 418 553
172040	-- Fluweel en pluche, lussenweefsel en andere speciale weefsels waarvan:	x 1000 BEF kg	794 691 2 725 142	963 239 3 333 778	867 280 3 037 272	695 805 2 354 448
17204010	--- Fluweel, pluche en chenilleweefsel	x 1000 BEF kg	640 081 1 694 830	722 331 1 870 609	640 459 1 698 488	491 494 1 263 229
1730	- TEXTIELVEREDELINGSDIENSTEN	x 1000 BEF -	1 207 303	1 417 060	1 186 896	888 992
	WAARVAN:					
173010	-- Diensten in verband met het verven van vezels en garens	x 1000 BEF kg	285 720 4 347 662	336 345 4 849 918	269 010 4 096 830	190 824 2 920 654
173010A	--- = 10.1+2 Verven en appreten van garens en stapelvezels waarvan:	x 1000 BEF kg	234 540 3 778 751	277 633 4 212 690	220 050 3 548 586	143 360 2 404 148
17301022	---- Verven van garens van wol of van fijn of grof haar	x 1000 BEF kg	27 096 476 507	28 277 453 628	24 732 411 695	11 323 196 186
17301023	---- Verven van garens van katoen	x 1000 BEF kg	77 201 1 087 066	92 032 1 192 736	70 421 995 073	43 261 609 715
17301025	---- Verven van synthetische filamentgarens	x 1000 BEF kg	56 166 923 253	65 876 1 076 030	53 239 897 126	44 036 700 090
17301027	---- Verven van garens van synthetische stapelvezels	x 1000 BEF kg	33 852 504 262	41 855 561 794	28 773 421 237	21 003 469 733

(1) Leveringen m.i.v. aan het buitenland geleverd maakloonwerk.

(2) Statistische classering van producten gekoppeld aan activiteiten - CPA (2-6 cijfers); Prodcom-lijst (8 cijfers).

Maandstatistiek van de industriële productie - PRODCOM

Leveringen (1) in waarde en in hoeveelheid volgens de CPA en de Prodcom-lijst
(voorlopige cijfers) - vervolg

Code (2)	Omschrijving	Eenheid	2000			
			April	Mei	Juni	Juli
17301028	--- Verven van garens van kunstmatige stapelvezels	x 1000 BEF kg	23 672 372 642	33 219 524 702	26 435 414 915	14 910 223 239
17301030	--- Anders afwerken van garens	x 1000 BEF kg	51 180 568 911	58 712 637 228	48 960 548 244	47 464 516 506
17302	-- Diensten in verband met het bleken en verven van weefsels	x 1000 BEF -	246 378	294 777	260 868	170 159
173021	--- Diensten in verband met het bleken van weefsels waarvan:	x 1000 BEF -	41 851	60 354	50 979	42 666
17302130	--- Bleken van weefsels van katoen	x 1000 BEF m2	39 614 937 262	56 889 1 284 805	48 240 1 117 781	40 789 947 338
173022	--- Diensten in verband met het verven van weefsels waarvan:	x 1000 BEF -	204 527	234 423	209 889	127 493
17302230	--- Verven van weefsels van katoen	x 1000 BEF m2	66 498 2 169 301	79 736 2 389 564	73 127 1 894 274	47 404 1 446 500
17302250	--- Verven van weefsels van synthetische filamentgarens en stapelvezels	x 1000 BEF m2	94 628 4 911 840	109 781 5 821 535	100 700 5 132 183	57 882 3 186 522
173030	-- Diensten in verband met het bedrukken van weefsels waarvan:	x 1000 BEF -	346 996	389 980	319 812	281 736
17303030	--- Bedrukken van weefsels van katoen	x 1000 BEF m2	265 445 2 690 271	289 221 3 221 043	238 623 2 738 040	225 813 2 579 751
17304020	-- Anders afwerken van weefsels van wol of van fijn of grof haar	x 1000 BEF m2	7 207 203 159	9 197 264 330	7 469 206 830	5 600 156 132
17304030	-- Anders afwerken van weefsels van katoen	x 1000 BEF m2	28 879 796 732	35 924 880 305	35 422 1 018 420	25 326 764 253
17304050	-- Anders afwerken van weefsels van synthetische filamentgarens en stapelvezels	x 1000 BEF m2	170 052 7 061 842	222 468 8 211 235	182 769 6 913 317	96 577 5 083 541
17304060	-- Anders afwerken van weefsels van kunstmatige filamentgarens en stapelvezels	x 1000 BEF m2	23 927 1 864 967	28 275 2 109 600	24 502 1 968 343	18 253 1 304 370
1740	- GECONFECTIONEERDE ARTIKELEN VAN TEXTIEL, EXCLUSIEF KLEDING	x 1000 BEF -	1 515 680	1 944 377	1 742 295	1 131 942
17401	-- Geconfectioneerde artikelen van textiel voor huishoudelijk gebruik	x 1000 BEF -	1 105 027	1 437 038	1 282 190	851 730
17401A	--- = 11+12 Dekens en beddelinnen waarvan:	x 1000 BEF kg	57 514 84 908	77 795 125 461	53 563 88 456	55 523 92 594
17401253	--- Beddelinnen van katoen	x 1000 BEF kg	47 764 69 558	62 120 102 482	46 021 76 584	46 790 79 645
174013	--- Tafellinnen waarvan:	x 1000 BEF kg	77 651 106 580	89 074 141 549	82 289 119 326	69 169 98 971
17401353	--- Tafellinnen van katoen	x 1000 BEF kg	59 887 92 510	64 796 100 599	63 801 104 231	48 479 82 828

(1) Leveringen m.i.v. aan het buitenland geleverd maakloonwerk.

(2) Statistische classering van producten gekoppeld aan activiteiten - CPA (2-6 cijfers); Prodcom-lijst (8 cijfers).

Maandstatistiek van de industriële productie - PRODCOM

Leveringen (1) in waarde en in hoeveelheid volgens de CPA en de Prodcom-lijst
(voorlopige cijfers) - vervolg

Code (2)	Omschrijving	Eenheid	2000			
			April	Mei	Juni	Juli
174014	--- Huishoudlinnen	x 1000 BEF kg	394 640 968 700	580 228 1 620 474	512 043 1 362 366	312 802 850 853
17401430	---- Huishoudlinnen van lussenstof van katoen	x 1000 BEF kg	387 163 953 806	567 537 1 592 359	500 453 1 336 414	304 981 833 204
17401450	---- Huishoudlinnen, geweven, van andere textielstoffen, n.e.g.	x 1000 BEF kg	7 477 14 894	12 691 28 115	11 590 25 952	7 821 17 649
174015	--- Vitrages, gordijnen en rolgordijnen, bed- en gordijnvalletjes daaronder begrepen	x 1000 BEF kg	102 326 99 703	98 553 92 352	112 498 100 773	72 143 64 990
17401530	---- Vitrages, gordijnen, rolgordijnen en valletjes, van brei- of haakwerk	x 1000 BEF kg	16 242 21 458	20 538 23 725	17 515 20 207	10 085 9 162
17401550	---- Vitrages, gordijnen, rolgordijnen en valletjes, geweven	x 1000 BEF kg	86 084 78 245	78 015 68 627	94 983 80 566	62 058 55 828
174016	--- Andere artikelen voor stoffering, n.e.g. waarvan:	x 1000 BEF -	472 896	591 388	521 797	342 093
17401659	---- Andere artikelen voor stoffering (o.a. autobekleding)	x 1000 BEF -	464 231	584 266	515 707	335 466
17402	-- Andere geconfectioneerde artikelen van textiel waarvan:	x 1000 BEF -	410 653	507 339	460 105	280 212
174022	--- Dekkleden, zeilen voor schepen, enz., zonneschermen, tenten en kampeerartikelen waarvan:	x 1000 BEF kg	167 561 331 458	214 876 445 346	218 792 449 337	113 488 226 515
17402210	---- Dekkleden en zonneschermen	x 1000 BEF kg	117 965 242 403	123 456 252 050	124 292 248 636	81 125 160 012
174024	--- Slaapzakken; beddegoed	x 1000 BEF p/st	138 150 518 288	169 528 597 776	119 694 385 007	86 498 247 943
17402590	--- Andere geconfectioneerde artikelen, incl. dweilen, vaatdoeken e.d. van brei-/haakwerk	x 1000 BEF kg	55 417 67 161	66 185 42 678	60 940 44 463	29 771 22 810
175	- OVERIGE TEXTIELPRODUKTEN	x 1000 BEF -	7 293 539	8 987 652	8 216 328	7 681 313
17511	-- Tapijten en andere vloerbedekkingen van textielstoffen	x 1000 BEF m2	5 887 218 41 033 444	7 275 940 49 096 843	6 684 688 44 748 641	6 457 660 43 220 521
17511200	--- Geweven tapijten	x 1000 BEF m2	1 848 634 6 595 090	2 273 973 8 739 887	2 186 765 8 204 664	2 295 613 8 715 096
17511300	--- Getufte tapijten	x 1000 BEF m2	3 321 199 21 301 726	4 166 981 26 203 659	3 822 769 24 081 888	3 591 865 23 411 857
175114	--- Andere tapijten (inclusief die van vilt)	x 1000 BEF m2	717 385 13 136 628	834 986 14 153 297	675 154 12 462 089	570 182 11 093 568
17511430	---- Niet-getufte of -gevlakte tapijten van vilt	x 1000 BEF m2	643 257 12 621 123	727 238 13 526 498	597 775 12 016 873	536 066 10 823 327
17511490	---- Andere tapijten, n.e.g.	x 1000 BEF m2	74 128 515 505	107 748 626 799	77 379 445 216	34 116 270 241

(1) Leveringen m.i.v. aan het buitenland geleverd maakloonwerk.

(2) Statistische classering van producten gekoppeld aan activiteiten - CPA (2-6 cijfers); Prodcom-lijst (8 cijfers).

Maandstatistiek van de industriële productie - PRODCOM

Leveringen (1) in waarde en in hoeveelheid volgens de CPA en de Prodc-com-lijst
(voorlopige cijfers) - vervolg

Code (2)	Omschrijving	Eenheid	2000			
			April	Mei	Juni	Juli
1752	-- Koord, bindgaren, touw en netten	x 1000 BEF kg	70 326 847 449	70 578 918 145	56 801 568 042	55 747 443 694
	waarvan:					
17521160	--- Ander synthetisch touw en kabel	x 1000 BEF kg	30 389 271 342	26 028 315 094	31 183 261 678	33 392 214 910
175310	-- Gebonden textielvlies en artikelen van gebonden textielvlies, exclusief kleding	x 1000 BEF kg	229 633 1 736 584	299 862 2 189 713	251 006 1 970 397	191 310 1 614 758
1754	-- Overige textielproducten n.e.g.	x 1000 BEF -	1 106 362	1 341 272	1 223 833	976 596
17541	--- Tule, kant, lint, passementwerk en borduurwerk	x 1000 BEF -	210 311	241 735	216 301	140 571
175411	---- Lint; passementwerk en dergelijke	x 1000 BEF -	206 384	237 557	210 825	137 973
17541130	----- Lint, excl. etiketten, insignes e.d. artikelen	x 1000 BEF -	139 172	155 593	142 525	93 372
17541150	----- Etiketten, insignes e.d. artikelen, van textiel	x 1000 BEF -	36 662	44 422	39 774	26 426
17541170	----- Vlechten aan het stuk, passementwerk	x 1000 BEF -	30 550	37 542	28 526	18 175
17541A	----- = 12+13 Tule, kant en borduurwerk	x 1000 BEF -	3 927	4 178	5 476	2 598
17542000	--- Vilt	x 1000 BEF kg	91 854 907 807	88 643 852 108	78 416 833 198	69 029 794 521
17543	--- Andere artikelen van textiel	x 1000 BEF kg	804 197 2 490 953	1 010 894 3 172 949	929 116 3 029 116	766 996 2 584 425
17543A	----- = 31+32+33+34+35+36+39 Textielproducten voor technisch gebruik	x 1000 BEF kg	114 448 146 237	119 424 123 360	118 521 143 026	105 557 117 124
17543700	---- Beklede weefsels	x 1000 BEF kg	490 449 2 055 226	611 475 2 615 151	578 628 2 486 921	459 919 2 087 038
175438	---- Producten en artikelen van textiel, voor technisch gebruik	x 1000 BEF kg	199 300 289 490	279 995 434 438	231 967 399 169	201 520 380 263
	waarvan:					
17543850	----- Kousen, pitten en wieken voor lampen, drijfriemen, slangen, filterzakken	x 1000 BEF kg	63 796 209 258	76 651 310 034	69 104 274 917	58 003 288 900
17601	- GEBREIDE EN GEHAAKTE STOFFEN	x 1000 BEF kg	320 592 813 811	362 777 812 545	333 000 733 160	173 645 573 956
176011	-- Poolbrei- en poolhaakwerk aan het stuk	x 1000 BEF kg	145 979 416 270	150 525 413 772	139 427 386 089	95 025 307 316
	waarvan:					
17601170	--- Poolbrei- en poolhaakwerk, n.e.g.	x 1000 BEF kg	96 118 262 563	98 829 256 933	89 475 253 558	69 214 240 343
176012	-- Ander brei- en haakwerk aan het stuk	x 1000 BEF kg	174 613 397 541	212 252 398 773	193 573 347 071	78 620 266 640

(1) Leveringen m.i.v. aan het buitenland geleverd maakloonwerk.

(2) Statistische classering van producten gekoppeld aan activiteiten - CPA (2-6 cijfers); Prodc-com-lijst (8 cijfers).

Maandstatistiek van de industriële productie - PRODCOM

Leveringen (1) in waarde en in hoeveelheid volgens de CPA en de Prodcom-lijst
(voorlopige cijfers) - vervolg

Code (2)	Omschrijving	Eenheid	2000			
			April	Mei	Juni	Juli
177	- GEBREIDE EN GEHAAKTE ARTIKELEN	x 1000 BEF	158 913	176 320	314 892	304 646
177110	-- Kousenbroeken, kousen, kniekousen, sokken en dergelijke artikelen, van brei- of haakwerkwaarvan:	x 1000 BEF	27 356	30 883	29 315	29 852
17711090	--- Kousen en schoeisel, van brei- of haakwerk, n.e.g.	x 1000 BEF pa	19 752 157 618	23 795 218 633	25 010 213 761	25 472 238 414
177210	-- Truien, jumpers, pullovers, slipovers, vesten en dergelijke artikelen, van brei- of haakwerkwaarvan:	x 1000 BEF p/st	131 557 178 222	145 437 242 789	285 577 331 706	274 794 295 146
17721032	--- Truien, enz., voor dames of voor meisjes, van wol of van fijn haar	x 1000 BEF p/st	10 807 13 827	9 844 10 256	18 122 24 265	26 094 31 246
17721071	--- Truien, enz., voor heren of voor jongens, van synth. of kunstmatige vezels	x 1000 BEF p/st	23 591 44 355	22 958 71 980	41 196 74 284	49 582 70 887
17721072	--- Truien, enz., voor dames of voor meisjes, van synth. of kunstmatige vezels	x 1000 BEF p/st	47 417 62 910	47 014 66 766	138 430 149 813	66 620 72 136
17721090	--- Truien, pullovers, slipovers, vesten, enz., van andere textielstoffen	x 1000 BEF p/st	22 547 24 470	18 497 38 062	20 659 20 820	32 328 35 266
18	KLEDING; BONT	x 1000 BEF	1 355 810	1 454 234	1 430 912	1 324 296
	WAARVAN:					
18101000	- KLEDING VAN LEDER OF VAN KUNSTLEDER	x 1000 BEF p/st	5 162 724	7 037 1 060	5 192 1 012	10 240 1 588
18211136	- JASJES EN BLAZERS VAN SYNTH. VEZELS, VOOR HEREN/JONGENS, BEDRIJFSKLEDING	x 1000 BEF p/st	4 544 7 320	6 967 8 755	4 746 8 255	2 703 4 894
182112	- LANGE EN KORTE BROEKEN EN ZOGENAAMDE AMERIKAANSE OVERALLS, WERK- EN BEDRIJFSKLEDING, VOOR HEREN	x 1000 BEF p/st	28 686 53 232	30 971 56 438	38 341 71 253	16 134 25 660
18211241	-- Lange broeken, enz., van katoen, voor heren/jongens, werkkleding	x 1000 BEF p/st	11 278 25 892	10 560 23 790	17 584 38 834	3 765 7 469
18211245	-- Lange broeken, enz., van synth. en kunstm. vezels, voor heren/jongens, werkk.	x 1000 BEF p/st	9 426 16 551	11 183 20 199	12 210 20 925	6 826 12 505
18211251	-- Amerikaanse overalls van katoen, voor heren/jongens, werkkleding	x 1000 BEF p/st	2 451 3 166	3 742 4 272	3 450 3 981	2 207 2 343
18211255	-- Am. overalls van synth. en kunstm. vezels, voor heren/jongens, werkkleding	x 1000 BEF p/st	5 531 7 623	5 486 8 177	5 097 7 513	3 336 3 343
182130	- ANDERE WERKKLEDING	x 1000 BEF p/st	40 390 102 098	66 171 128 794	55 026 119 774	28 143 76 185
	WAARVAN:					
18213015	-- Werkkleding voor heren/jongens, van synth. of kunstm. vezels andere dan van breigoed	x 1000 BEF p/st	10 539 16 528	27 827 14 662	19 853 18 784	8 275 7 478
18213025	-- Bedrijfskleding voor dames/meisjes, van synth. of kunstm. vezels, n.e.g. andere dan van breigoed	x 1000 BEF p/st	20 157 62 827	26 560 87 775	25 931 79 533	14 882 61 085
1822	- BOVENKLEDING	x 1000 BEF p/st	463 978 484 465	421 781 425 165	517 383 458 421	581 133 477 597

(1) Leveringen m.i.v. aan het buitenland geleverd maakloonwerk.

(2) Statistische classering van producten gekoppeld aan activiteiten - CPA (2-6 cijfers); Prodcom-lijst (8 cijfers).

Maandstatistiek van de industriële productie - PRODCOM

Leveringen (1) in waarde en in hoeveelheid volgens de CPA en de Prodcop-lijst
(voorlopige cijfers) - vervolg

Code (2)	Omschrijving	Eenheid	2000			
			April	Mei	Juni	Juli
18221	-- Bovenkleding van brei- of haakwerk	x 1000 BEF p/st	82 795 69 149	64 215 54 948	51 567 43 369	110 181 75 282
	waarvan:					
18221470	--- Japonnen in breigoedstof voor dames/meisjes	x 1000 BEF p/st	28 440 38 718	22 305 28 691	12 895 14 349	4 833 8 255
18222	-- Overige bovenkleding, voor heren of voor jongens	x 1000 BEF p/st	105 450 89 561	122 099 113 575	144 962 136 764	112 956 80 987
182221	--- Overjassen, jekkers, capes, anoraks, blousons en dergelijke artikelen, voor heren of voor jongens	x 1000 BEF p/st	17 978 10 581	37 448 38 290	53 151 57 342	50 479 27 456
1822211	---- Regenjassen en overjassen, voor heren of jongens	x 1000 BEF p/st	3 990 2 930	9 698 2 950	18 426 3 268	20 216 2 743
1822212	---- Anoraks en blousons, voor heren of jongens	x 1000 BEF p/st	13 988 7 651	27 750 35 340	34 725 54 074	30 263 24 713
182222	--- Kostuums en ensembles voor heren of voor jongens	x 1000 BEF p/st	22 803 4 327	29 080 5 674	27 673 5 600	16 469 5 690
182223	--- Colbertjassen, blazers en dergelijke, voor heren of voor jongens	x 1000 BEF p/st	13 093 4 826	11 344 4 693	7 777 2 379	14 792 4 076
18222339	---- Colbertjassen en blazers voor heren/jongens, van andere stoffen	x 1000 BEF p/st	3 157 1 465	6 517 3 323	2 620 1 517	5 658 2 352
182224	--- Lange en korte broeken en zogenaamde Amerikaanse overalls, voor heren of voor jongens	x 1000 BEF p/st	51 576 69 827	44 227 64 918	56 361 71 443	31 216 43 765
18222443	---- Lange broeken, enz., voor heren/jongens, van ander katoen	x 1000 BEF p/st	11 006 13 333	4 853 5 430	11 519 11 378	3 673 3 554
18222446	---- Lange broeken voor heren/jongens, van synthetische vezelstoffen	x 1000 BEF p/st	26 334 37 585	22 734 39 501	24 589 39 607	11 959 21 138
18223	-- Overige bovenkleding, voor dames of voor meisjes	x 1000 BEF p/st	275 733 325 755	235 467 256 642	320 854 278 288	357 996 321 328
182231	--- Mantels, capes, anoraks, blousons en dergelijke artikelen, voor dames of voor meisjes	x 1000 BEF p/st	22 140 17 172	15 363 10 796	36 062 25 529	72 104 61 965
182232	--- Mantelpakken en broekpakken voor dames of voor meisjes	x 1000 BEF p/st	7 106 5 590	7 448 6 280	4 732 4 018	7 178 6 276
182233	--- Blazers en jasjes voor dames of voor meisjes	x 1000 BEF p/st	40 797 23 249	33 753 15 040	64 609 20 859	72 769 30 532
18223339	---- Blazers en andere jasjes voor dames/meisjes, van andere stoffen	x 1000 BEF p/st	32 279 16 908	24 106 9 840	60 718 18 240	58 270 20 498
182234	--- Japonnen, rokken en broekrokken voor dames of voor meisjes	x 1000 BEF p/st	165 841 171 126	145 501 156 791	159 999 147 212	168 518 142 617
1822347	---- Japonnen, voor dames of meisjes	x 1000 BEF p/st	103 487 85 568	78 375 54 864	73 762 53 732	73 911 41 622
	waarvan:					
18223476	----- Japonnen voor dames/meisjes, van synthetische vezels	x 1000 BEF p/st	63 993 56 581	47 551 40 004	43 515 36 473	55 227 33 359

(1) Leveringen m.i.v. aan het buitenland geleverd maakloonwerk.

(2) Statistische classering van producten gekoppeld aan activiteiten - CPA (2-6 cijfers); Prodcop-lijst (8 cijfers).

Maandstatistiek van de industriële productie - PRODCOM

Leveringen (1) in waarde en in hoeveelheid volgens de CPA en de Prodcom-lijst (voorlopige cijfers) - vervolg

Code (2)	Omschrijving	Eenheid	2000			
			April	Mei	Juni	Juli
18223479	---- Japonnen voor dames/meisjes, van andere textielstoffen	x 1000 BEF p/st	20 642 16 869	13 219 7 258	10 228 5 387	5 347 1 199
18223481	---- Rokken en broekrokken voor dames/meisjes, van katoen	x 1000 BEF p/st	3 590 4 063	10 679 18 960	4 954 5 236	2 450 2 473
18223486	---- Rokken en broekrokken voor dames/meisjes, van synthetische vezels	x 1000 BEF p/st	27 669 51 074	31 631 56 215	31 236 61 127	32 702 63 560
18223489	---- Rokken en broekrokken voor dames/meisjes, van andere textielstoffen, n.e.g.	x 1000 BEF p/st	26 582 22 082	22 054 24 290	37 025 22 487	36 112 21 178
182235	--- Lange en korte broeken en zogenaamde Amerikaanse overalls, voor dames of voor meisjes waarvan:	x 1000 BEF p/st	39 849 108 618	33 402 67 735	55 452 80 670	37 427 79 938
18223543	---- Lange broeken, enz., voor dames/meisjes, van ander katoen	x 1000 BEF p/st	11 695 33 256	12 159 25 355	3 903 4 735	6 148 8 551
18223546	---- Lange broeken voor dames/meisjes, van synthetische vezelstoffen	x 1000 BEF p/st	14 884 56 602	12 107 27 941	21 053 49 039	20 563 66 309
1823	- ONDERKLEDING	x 1000 BEF -	565 742	613 586	486 432	376 786
18231	-- Onderkleding van brei- of haakwerk	x 1000 BEF p/st	119 301 407 041	146 809 500 826	107 299 448 491	82 065 343 920
18231A	--- = 11+13 Blouses en hemdblouses, in breigoedstof	x 1000 BEF p/st	8 586 25 363	12 409 39 357	9 263 27 353	6 437 18 312
182312	--- Slips, onderbroeken, nachthemden, pyjama's, enz., van brei- of haakwerk, voor heren of voor jongens waarvan:	x 1000 BEF p/st	21 118 164 287	28 063 202 609	26 394 196 005	25 229 185 728
18231220	---- Slips en onderbroeken, in breigoedstof, voor heren/jongens	x 1000 BEF p/st	18 598 158 165	22 954 194 526	21 287 186 545	19 978 176 276
182314	--- Onderjurken, onderrokken, slips, nachthemden, enz., van brei- of haakwerk, voor dames of voor meisjes	x 1000 BEF p/st	89 597 217 391	106 337 258 860	71 642 225 133	50 399 139 880
18232	-- Overige onderkleding	x 1000 BEF -	384 561	415 776	320 233	232 071
18232A	--- = 21+22 Onderkleding, voor heren of jongens waarvan:	x 1000 BEF p/st	41 595 56 552	44 100 67 108	51 919 66 871	21 687 30 883
18232111	---- Overhemden voor heren/jongens, van katoen	x 1000 BEF p/st	21 698 27 134	13 295 19 110	30 158 29 374	6 897 8 079
18232115	---- Overhemden voor heren/jongens, van synthetische of kunstmatige vezelstoffen	x 1000 BEF p/st	3 474 5 493	3 640 5 450	4 204 6 914	2 809 4 609
18232B	--- = 23+25 Onderkleding, voor dames of meisjes waarvan:	x 1000 BEF p/st	308 192 366 215	340 357 383 241	225 088 293 118	167 941 229 870
18232311	---- Blouses en hemdblouses voor dames/meisjes, van katoen	x 1000 BEF p/st	18 515 20 844	5 318 8 296	12 106 24 941	6 557 13 720
18232319	---- Blouses en hemdblouses voor dames/meisjes, van andere textielstoffen	x 1000 BEF p/st	28 531 31 587	24 687 23 566	27 553 25 452	24 490 20 130

(1) Leveringen m.i.v. aan het buitenland geleverd maakloonwerk.

(2) Statistische classering van producten gekoppeld aan activiteiten - CPA (2-6 cijfers); Prodcom-lijst (8 cijfers).

Maandstatistiek van de industriële productie - PRODCOM

Leveringen (1) in waarde en in hoeveelheid volgens de CPA en de Prodcom-lijst (voorlopige cijfers) - vervolg

Code (2)	Omschrijving	Eenheid	2000			
			April	Mei	Juni	Juli
18232550	--- Step-ins, panties en corseletten	x 1000 BEF p/st	15 925 29 849	19 323 35 516	17 228 32 101	19 274 28 529
182324	--- Onderhemden, onderjurken, onderrokken, slips, nachthemden, badjassen, enz. voor dames of voor meisjes waarvan:	x 1000 BEF p/st	34 774 85 127	31 319 57 097	43 226 95 845	42 443 87 680
182324B	--- = 24.6+89 Kamerjassen, négligés en slips van ander textiel, niet in breistof, voor dames of meisjes	x 1000 BEF p/st	20 647 44 787	9 976 20 679	20 785 37 698	18 446 33 125
182330	-- T-shirts, borstrokken en onderhemden, van brei- of haakwerk	x 1000 BEF p/st	61 880 222 027	51 001 207 161	58 900 178 877	62 650 183 322
18233030	--- T-shirts, van brei- of haakwerk, van katoen	x 1000 BEF p/st	39 945 135 905	27 941 119 883	38 762 108 781	53 128 149 906
18233090	--- T-shirts, van brei- of haakwerk, van andere textielstoffen	x 1000 BEF p/st	21 935 86 122	23 060 87 278	20 138 70 096	9 522 33 416
1824	- OVERIGE KLEDING EN TOEBEHOREN, N.E.G.	x 1000 BEF -	105 856	133 756	134 272	159 717
	WAARVAN:					
18241	-- Babykleding, trainingspakken en andere kleding, kledingtoebehoren en delen van kleding, van brei- of haakwerk	x 1000 BEF -	31 802	45 718	41 103	44 729
18241100	--- Babykleding, enz. van brei- of haakwerk	x 1000 BEF -	6 934	14 874	11 486	27 279
182412	--- Trainingspakken, skipakken, badpakken en zwembroeken en andere kleding van brei- of haakwerk	x 1000 BEF -	24 045	27 587	24 665	13 808
18241A	--- = 13+14 Kledingtoebehoren in breigoedstof	x 1000 BEF -	823	3 257	4 952	3 642
18242	-- Andere babykleding, andere kleding en kledingtoebehoren van textielstoffen waarvan:	x 1000 BEF -	49 595	58 716	62 526	57 990
182423	--- Zakdoeken, sjaals, dassen, handschoenen en ander geconfectioneerd kledingtoebehoren; delen van kleding of waarvan:	x 1000 BEF -	21 896	26 231	32 796	22 091
1824235	--- - Dassen, niet in breigoedstof	x 1000 BEF p/st	4 756 24 147	8 151 40 473	5 567 25 944	7 520 41 704
19	LEDER EN LEDERWAREN	x 1000 BEF -	487 985	578 844	533 044	371 229
	WAARVAN:					
1930	- SCHOEISEL	x 1000 BEF -	76 807	81 972	90 404	53 539
	WAARVAN:					
19301	-- Schoeisel, ander dan sportschoeisel en beschermend schoeisel	x 1000 BEF pa	36 009 23 273	28 162 19 881	32 066 22 410	23 070 18 153
20	HOUT EN PRODUCTEN VAN HOUT EN KURK (EXCLUSIEF MEUBELEN), ARTIKELEN VAN RIET EN VAN VLECHTWERK	x 1000 BEF -	6 340 418	7 619 336	7 129 175	5 174 884
	WAARVAN:					
2010	- HOUT, GEZAAGD, GESCHAAFD OF GEIMPREGNEERD	x 1000 BEF -	1 086 719	1 265 418	1 142 177	761 388
201010	-- Hout, overlans gezaagd of afgestoken, gesneden of geschild, met een dikte van meer dan 6 mm; niet geïmpregneerd waarvan:	x 1000 BEF -	886 439	1 021 644	916 199	620 056

(1) Leveringen m.i.v. aan het buitenland geleverd maakloonwerk.

(2) Statistische classering van producten gekoppeld aan activiteiten - CPA (2-6 cijfers); Prodcom-lijst (8 cijfers).

Maandstatistiek van de industriële productie - PRODCOM

Leveringen (1) in waarde en in hoeveelheid volgens de CPA en de Prodcorm-lijst
(voorlopige cijfers) - vervolg

Code (2)	Omschrijving	Eenheid	2000			
			April	Mei	Juni	Juli
20101035	--- Sparhout: Picea abies Karst., Abies alba Mill.	x 1000 BEF m3	118 142 16 847	147 435 21 592	150 222 22 875	103 734 18 896
20101039	--- Naaldhout, plankjes, > 6 mm < 12,5 mm, gezaagd hout n.e.g.	x 1000 BEF m3	196 403 32 705	236 653 39 008	187 764 31 200	144 406 25 690
20101077	--- Plankjes voor parketvloeren, van eikehout	x 1000 BEF m2	34 793 32 397	35 174 30 590	35 917 31 460	20 182 16 402
20102	-- Hout waarvan ten minste een zijde over de gehele lengte is geprofileerd; houtwol; houtmeel; hout in plakjes, e.d.	x 1000 BEF -	107 977	139 287	133 239	83 188
201021	--- Hout waarvan ten minste een zijde over de gehele lengte is geprofileerd	x 1000 BEF -	64 185	82 891	80 963	55 355
201023	--- Hout in plakjes, spanen of kleine stukjes	x 1000 BEF kg	43 792 24 286 622	56 396 31 382 038	52 276 29 487 066	27 833 14 419 615
20103116	-- Palen, naaldhout, geïnjecteerd/geïmpregneerd	x 1000 BEF m3	45 643 8 021	50 863 11 678	34 296 6 201	27 582 5 198
201040	-- Zaagsel, resten en afval van hout	x 1000 BEF kg	31 194 23 956 213	28 857 24 771 178	34 473 29 240 179	17 830 16 697 073
20104005	--- Zaagsel	x 1000 BEF kg	8 704 10 735 656	9 049 11 413 374	8 988 13 463 233	6 639 8 889 017
20104009	--- Resten en afval van hout (ook geperst)	x 1000 BEF kg	22 490 13 220 557	19 808 13 357 804	25 485 15 776 946	11 191 7 808 056
2020	- FINEER; DUPLEX-, TRIPLEX- EN MULTIPLEXHOUT, MEUBELPLAAT, SPAANPLAAT, VEZELPLAAT EN ANDERE PANELEN EN PLATEN	x 1000 BEF -	2 504 902	2 946 959	2 758 618	2 044 219
20201	-- Platen en panelen	x 1000 BEF -	2 359 799	2 765 949	2 593 404	1 940 183
202011	--- Triplex- en multiplexhout, enkel bestaande uit houten platen	x 1000 BEF m3	43 317 150 373	45 132 147 327	48 769 231 259	26 053 108 499
202012	--- Ander triplex- en multiplexhout, met finer bekleed hout en op dergelijke wijze gelaagd hout waarvan:	x 1000 BEF m3	189 462 14 915	209 411 17 167	194 938 13 260	126 667 7 132
20201233	---- Ander triplex-/multiplex-/met finer bekleed hout, ... met spaanplaat, buitenste laag geen naaldhout	x 1000 BEF m3	66 259 10 101	70 700 11 879	68 391 8 302	58 382 4 552
20201239	---- Ander triplex-/multiplex-/met finer bekleed hout, tenminste één buitenste laag geen naaldhout	x 1000 BEF m3	89 838 3 418	99 785 3 709	95 345 3 614	41 364 1 502
202013	--- Spaanplaat en dergelijke plaat van hout of van andere houtachtige stoffen waarvan:	x 1000 BEF m3	1 780 235 255 504	2 100 196 306 669	1 895 321 277 079	1 316 215 192 213
20201333	---- Spaanplaat e.d. plaat van hout, onbewerkt of gladgeschuurd (excl. 'waferboard')	x 1000 BEF m3	1 026 077 196 710	1 225 350 235 934	1 148 596 216 660	790 832 149 088
20201335	---- Spaanplaat e.d. plaat van hout, decoratieve bovenlaag (hoge druk) (excl. 'waferboard')	x 1000 BEF m3	183 546 8 471	229 522 11 144	197 252 9 463	137 093 6 536
20201337	---- Spaanplaat e.d. plaat van hout, bekleed met papier geïmpregneerd met melamine (excl. 'waferboard')	x 1000 BEF m3	521 900 44 978	596 293 53 497	498 998 43 699	363 116 32 598

(1) Leveringen m.i.v. aan het buitenland geleverd maakloonwerk.

(2) Statistische classering van producten gekoppeld aan activiteiten - CPA (2-6 cijfers); Prodcorm-lijst (8 cijfers).

Maandstatistiek van de industriële productie - PRODCOM

Leveringen (1) in waarde en in hoeveelheid volgens de CPA en de Prodcop-lijst
(voorlopige cijfers) - vervolg

Code (2)	Omschrijving	Eenheid	2000			
			April	Mei	Juni	Juli
202014	--- Vezelplaat van houtvezels of van andere houtachtige stoffen	x 1000 BEF m2	346 785 2 666 036	411 210 3 014 322	454 376 3 105 957	471 248 2 712 585
20202	-- Fineer; hout in platen voor de vervaardiging van triplex- en multiplexhout; verdicht hout	x 1000 BEF -	145 103	181 010	165 214	104 036
202021	--- Fineer en hout in platen voor de vervaardiging van triplex- en multiplexhout, niet meer dan 6 mm dik	x 1000 BEF -	133 819	165 746	146 110	94 271
20202200	--- Verdicht hout, in blokken, planken, stroken of profielen	x 1000 BEF m3	11 284 495	15 264 463	19 104 4 695	9 765 2 374
2030	- SCHRIJN- EN TIMMERWERK VOOR BOUWWERKEN	x 1000 BEF -	1 877 827	2 326 338	2 297 490	1 603 769
20301	-- Schrijn- en timmerwerk voor bouwwerken	x 1000 BEF -	1 696 299	2 111 017	2 076 787	1 477 724
	waarvan:					
203011	--- Vensters, vensterdeuren, alsmede kozijnen daarvoor deuren en kozijnen daarvoor, alsmede drempels, van hout	x 1000 BEF p/st	653 614 129 277	838 696 154 477	834 376 159 842	430 050 79 966
20301110	---- Vensters en vensterdeuren, alsmede kozijnen daarvoor, van hout	x 1000 BEF p/st	313 964 21 112	424 830 26 902	423 680 27 585	218 833 14 683
20301150	---- Deuren (incl. kozijnen daarvoor, alsmede drempels), van hout	x 1000 BEF p/st	339 650 108 165	413 866 127 575	410 696 132 257	211 217 65 283
20302000	-- Geprefabriceerde bouwwerken van hout	x 1000 BEF -	181 528	215 321	220 703	126 045
20401	- HOUTEN EMBALLAGE	x 1000 BEF -	617 864	768 120	669 273	597 532
204011	-- Laadborden, laadkisten en andere laadplateaus	x 1000 BEF p/st	483 735 1 789 541	562 005 2 095 153	496 369 1 900 057	451 354 1 665 998
20401133	--- Pallets, opzetframes voor pallets	x 1000 BEF p/st	444 745 1 729 691	523 065 2 016 742	452 409 1 824 569	367 479 1 465 314
20401135	--- Laadkisten en andere laadplateaus, van hout	x 1000 BEF p/st	38 990 59 850	38 940 78 411	43 960 75 488	83 875 200 684
204012	-- Andere houten emballage, alsmede delen daarvan	x 1000 BEF kg	134 129 6 506 505	206 115 9 279 495	172 904 8 583 440	146 178 6 104 209
205	- OVERIGE PRODUCTEN VAN HOUT; ARTIKELEN VAN KURK, VAN RIET EN VAN VLECHTWERK WAARVAN:	x 1000 BEF -	253 106	312 501	261 617	167 976
205114	-- Houten lijsten voor schilderijen, voor foto's, voor spiegels en dergelijke, andere houtwaren	x 1000 BEF -	232 469	294 125	240 601	159 144
20511410	--- Houten lijsten voor schilderijen, foto's, spiegels en dergelijke	x 1000 BEF m	67 615 167 567	65 912 174 478	66 174 155 525	37 300 85 426
20511450	--- Andere houtwaren (excl. opzetframes voor pallets)	x 1000 BEF -	164 854	228 213	174 427	121 844
21	PULP, PAPIER EN PAPIERWAREN	x 1000 BEF -	12 526 180	14 383 393	13 447 620	11 934 014

(1) Leveringen m.i.v. aan het buitenland geleverd maakloonwerk.

(2) Statistische classering van producten gekoppeld aan activiteiten - CPA (2-6 cijfers); Prodcop-lijst (8 cijfers).

Maandstatistiek van de industriële productie - PRODCOM

Leveringen (1) in waarde en in hoeveelheid volgens de CPA en de Prodcom-lijst
(voorlopige cijfers) - vervolg

Code (2)	Omschrijving	Eenheid	2000			
			April	Mei	Juni	Juli
211	- PULP, PAPIER EN KARTON	x 1000 BEF	6 528 757	7 360 353	6 878 426	6 225 854
	WAARVAN:	-				
21122	-- Papier van de soort gebruikt voor toilet papier, kraftliner en ander papier en karton, niet gestreken waarvan:	x 1000 BEF kg	32 920 744 489	33 679 727 386	31 576 703 997	30 092 630 013
21122333	--- Ander kraftpapier, gewicht <= 150 g/m²	x 1000 BEF kg	2 176 34 928	2 852 38 939	1 341 19 053	1 917 26 341
21125	-- Bewerkt papier en bewerkt karton	x 1000 BEF kg	5 066 269 102 395 803	5 640 116 115 173 592	5 392 448 111 316 756	4 886 224 98 343 035
	waarvan:					
21125339	--- Papier voor grafische doeleinden, gewicht <= 150 g/m², mech. vezels <= 10%	x 1000 BEF kg	1 106 733 30 299 606	1 274 766 34 468 197	1 217 122 32 265 971	1 031 325 27 513 353
211256	--- Papier, karton, e.d., van een deklaag voorzien, geïmpregneerd, bekleed, ver- sieraad of bedrukt, op rollen of in bladen waarvan:	x 1000 BEF kg	1 000 915 8 725 500	1 167 930 9 276 824	1 084 783 9 570 461	952 045 7 968 533
21125635	---- Papier en karton, voorzien van een kleefmiddel (excl. zelfklevend)	x 1000 BEF kg	33 259 225 678	23 145 212 407	28 569 246 608	20 238 122 788
21125670	---- Papier en karton, gewast, geparaffineerd,, geolied of geglycerineerd	x 1000 BEF kg	5 710 101 718	5 079 81 025	3 613 54 048	2 049 29 566
21126000	-- Resten en afval van papier of van karton	x 1000 BEF kg	6 047 1 389 213	5 159 922 029	8 315 1 701 966	6 999 1 292 716
212	- PAPIER- EN KARTONWAREN	x 1000 BEF kg	5 997 423 116 511 977	7 023 040 133 245 018	6 569 194 124 797 546	5 708 160 108 059 722
21211	-- Gegolfd papier en golfkarton en verpakkingsmateriaal van papier en karton	x 1000 BEF kg	3 490 643 85 808 779	3 994 443 96 307 877	3 797 019 91 248 610	3 265 863 78 417 675
21211100	--- Gegolfd papier en gegolfd karton, ook indien geperforeerd	x 1000 BEF kg	68 642 2 432 971	76 534 2 921 532	74 320 2 843 726	54 016 2 090 977
212112	--- Zakken van papier	x 1000 BEF kg	416 508 4 948 348	496 707 6 054 838	444 058 5 268 588	309 508 3 879 648
21211230	---- Zakken met een bodembreedte van 40 cm of meer	x 1000 BEF kg	214 285 3 177 072	240 679 3 652 786	186 794 3 006 710	166 067 2 472 616
21211250	---- Zakken, incl. puntzakken, n.e.g.	x 1000 BEF kg	202 223 1 771 276	256 028 2 402 052	257 264 2 261 878	143 441 1 407 032
21211300	--- Dozen van gegolfd papier of van gegolfd karton	x 1000 BEF kg	1 777 399 54 003 136	2 006 492 60 892 707	1 982 981 58 372 241	1 694 549 49 158 795
21211400	--- Vouwdozen, andere dan van gegolfd papier of van gegolfd karton	x 1000 BEF kg	981 060 21 261 383	1 133 555 22 740 414	1 024 796 21 434 031	921 800 19 497 319
212115	--- Kartonnagewerk voor kantoorgebruik, voor winkelgebruik en dergelijke	x 1000 BEF kg	247 034 3 162 941	281 155 3 698 386	270 864 3 330 024	285 990 3 790 936
21211530	---- Andere verpakkingsmiddelen, incl. hoezen voor grammofoonplaten, n.e.g.	x 1000 BEF kg	203 498 2 853 773	239 720 3 402 379	242 322 3 074 488	256 390 3 617 978
21211550	---- Kartonnagewerk voor kantoor- of winkelgebruik, n.e.g.	x 1000 BEF kg	43 536 309 168	41 435 296 007	28 542 255 536	29 600 172 958

(1) Leveringen m.i.v. aan het buitenland geleverd maakloonwerk.

(2) Statistische classering van producten gekoppeld aan activiteiten - CPA (2-6 cijfers); Prodcom-lijst (8 cijfers).

Maandstatistiek van de industriële productie - PRODCOM

Leveringen (1) in waarde en in hoeveelheid volgens de CPA en de Prodc-com-lijst
(voorlopige cijfers) - vervolg

Code (2)	Omschrijving	Eenheid	2000			
			April	Mei	Juni	Juli
21221	-- Huishoudelijke en sanitaire papierwaren	x 1000 BEF kg	1 187 477 18 561 029	1 444 092 22 391 569	1 339 654 20 633 987	1 261 997 19 122 471
21231	-- Kantoorbenodigdheden van papier	x 1000 BEF kg	282 741 2 905 125	322 137 3 418 286	314 144 3 053 239	219 753 1 911 897
212311	--- Carbonpapier, zelfkopiërend papier en ander papier voor het maken van doorslagen en overdrukken; complete	x 1000 BEF kg	53 815 160 728	53 435 170 313	77 483 228 002	66 978 191 579
212312	--- Enveloppen, postbladen, briefkaarten (andere dan prentbriefkaarten) van papier of van karton	x 1000 BEF kg	201 945 2 620 137	231 609 3 046 306	201 839 2 652 034	126 201 1 584 174
212313	--- Ander papier en karton, van de soort gebruikt om te worden beschreven, bedrukt of voor andere grafische	x 1000 BEF kg	26 981 124 260	37 093 201 667	34 822 173 203	26 574 136 144
21241	-- Behangselpapier	x 1000 BEF kg	171 181 1 416 587	203 123 1 589 644	187 194 1 481 544	127 080 1 002 089
21251	-- Overige papier- en kartonwaren n.e.g.	x 1000 BEF kg	865 381 7 820 457	1 059 245 9 537 642	931 183 8 380 166	833 467 7 605 590
212512	--- Etiketten van papier of van karton	x 1000 BEF kg	589 350 2 044 775	667 314 2 269 610	647 073 2 305 844	579 817 2 124 074
21251235	---- Bedrukte etiketten van papier of karton, zelfklevend	x 1000 BEF kg	312 487 689 729	354 326 775 625	317 765 708 521	280 056 640 783
21251239	---- Bedrukte etiketten van papier of karton, andere	x 1000 BEF kg	257 797 1 283 533	291 773 1 415 782	307 863 1 511 830	279 699 1 399 730
2125125A	---- = 12.55+59 Etiketten van alle soorten, van papier of karton (excl. bedrukte)	x 1000 BEF kg	19 066 71 513	21 215 78 203	21 445 85 493	20 062 83 561
212514	--- Sigarettenpapier; klossen, hulzen, buisjes, spoelen e.d. opwindmiddelen; filtreerpapier en karton; overige n.e.g.	x 1000 BEF kg	276 031 5 775 682	391 931 7 268 032	284 110 6 074 322	253 650 5 481 516
2125140A	---- = 14.13+20+51+53+55+57 Andere werken van papierstof, karton, n.e.g.	x 1000 BEF kg	119 097 1 840 482	198 704 2 328 100	122 018 2 016 551	118 083 1 779 857
21251430	---- Klossen, hulzen, ... en dergelijke opwindmiddelen, van papier/karton, n.e.g.	x 1000 BEF kg	73 060 2 781 930	81 896 3 104 191	78 670 2 933 305	77 223 2 781 962
21251471	---- Andere artikelen van papier/karton: pakkingsringen, ..., met een kleefmiddel en overig op maat gesneden papier	x 1000 BEF kg	5 443 12 174	9 247 19 806	5 995 14 916	4 049 8 438
21251490	---- Andere artikelen van papier/karton: andere (excl. die geïmpregneerd met diagnose- of laboratoriumreagentia)	x 1000 BEF kg	78 431 1 141 096	102 084 1 815 935	77 427 1 109 550	54 295 911 259
22	DRUKWERK EN OPGENOMEN MEDIA	x 1000 BEF -	16 345 289	15 998 651	15 706 213	10 925 761
221	- BOEKEN, COURANTEN EN DERGELIJK DRUKWERK EN OPGENOMEN MEDIA	x 1000 BEF -	7 952 511	6 737 630	6 823 865	5 242 045
2211	-- Boeken	x 1000 BEF p/st	3 362 612 15 597 239	2 105 165 13 908 475	2 257 926 17 222 785	1 928 290 11 175 241
22111000	--- Boeken, brochures, enz., in losse vellen	x 1000 BEF p/st	2 369 965 7 610 500	1 068 890 5 186 451	965 688 6 053 408	729 153 3 171 263

(1) Leveringen m.i.v. aan het buitenland geleverd maakloonwerk.

(2) Statistische classering van producten gekoppeld aan activiteiten - CPA (2-6 cijfers); Prodc-com-lijst (8 cijfers).

Maandstatistiek van de industriële productie - PRODCOM

Leveringen (1) in waarde en in hoeveelheid volgens de CPA en de Prodcop-lijst
(voorlopige cijfers) - vervolg

Code (2)	Omschrijving	Eenheid	2000			
			April	Mei	Juni	Juli
221120	--- Boeken, brochures en dergelijk drukwerk	x 1000 BEF p/st	964 037 7 718 387	1 003 441 8 380 913	1 251 608 10 630 924	1 164 713 7 610 640
22112010	---- Andere boeken, brochures en derg. drukwerk	x 1000 BEF p/st	610 056 3 880 405	614 545 4 408 550	725 529 5 611 940	870 676 4 547 502
22112080	---- Prentenalbums, prentenboeken, tekenboeken en kleurboeken, voor kinderen	x 1000 BEF p/st	353 981 3 837 982	388 896 3 972 363	526 079 5 018 984	294 037 3 063 138
22113	--- Woordenboeken, kaarten en gedrukte muziek	x 1000 BEF p/st	28 610 268 352	32 834 341 111	40 630 538 453	34 424 393 338
22121000	-- Couranten en tijdschriften, vier keer of meer per week verschijnend	x 1000 BEF p/st	1 677 586 43 361 131	1 724 519 45 362 699	1 624 643 41 885 000	1 392 236 42 823 302
22131000	-- Couranten en tijdschriften, minder dan vier keer per week verschijnend	x 1000 BEF p/st	2 501 439 57 273 417	2 436 048 58 194 497	2 461 573 57 217 706	1 640 303 37 761 309
22141	-- Platen, banden en andere dragers voor het opnemen van geluid, waarop is opgenomen	x 1000 BEF p/st	347 514 3 203 797	371 093 3 758 887	387 321 3 214 114	233 470 1 963 821
22151	-- Briefkaarten, wenskaarten, prenten en ander drukwerk waarvan:	x 1000 BEF -	63 360	100 805	92 402	47 746
221511	--- Prentbriefkaarten en andere gedrukte briefkaarten; gedrukte kaarten met wensen en dergelijke	x 1000 BEF -	49 585	88 585	80 505	39 888
222	- DRUKKERIJEN EN DIENSTEN IN VERBAND MET DRUKKERIJEN	x 1000 BEF -	8 303 455	9 157 121	8 805 221	5 651 973
22211000	-- Drukken van kranten en tijdschriften, vier keer of meer per week verschijnend	x 1000 BEF -	271 638	294 106	289 717	173 083
2222	-- Diensten in verband met drukkerijen n.e.g.	x 1000 BEF -	7 237 614	8 000 678	7 586 271	4 851 673
22221	--- Postzegels; cheques, bankbiljetten, aandelen; reclaimedrukwerk, e.d.; ander drukwerk n.e.g.	x 1000 BEF -	3 998 454	4 242 497	3 818 114	2 529 928
22221100	---- "Nieuwe postzegels; gezegeld papier; cheques; bankbiljetten, enz."	x 1000 BEF -	37 735	32 799	27 054	38 435
222212	---- Reclaimedrukwerk, handelscatalogi en dergelijke	x 1000 BEF -	2 944 175	3 077 399	2 668 464	1 722 833
22221230	----- Handelscatalogi	x 1000 BEF -	337 308	432 413	362 713	208 960
22221250	----- Ander reclaimedrukwerk e.d. (excl. handelscatalogi)	x 1000 BEF -	2 606 867	2 644 986	2 305 751	1 513 873
22221300	---- Ander drukwerk, n.e.g.	x 1000 BEF -	1 016 544	1 132 299	1 122 596	768 660
222220	--- Registers, comptabiliteitsboeken, opbergmappen, formulieren en dergelijke artikelen, van papier of van karton waarvan:	x 1000 BEF -	514 259	614 196	636 373	528 903
22222013	---- Registers, comptabiliteitsboeken, order- en kwitantieboekjes, papier/karton	x 1000 BEF kg	5 073 40 893	4 857 43 910	5 325 50 365	2 713 21 661

(1) Leveringen m.i.v. aan het buitenland geleverd maakloonwerk.

(2) Statistische classering van producten gekoppeld aan activiteiten - CPA (2-6 cijfers); Prodcop-lijst (8 cijfers).

Maandstatistiek van de industriële productie - PRODCOM

Leveringen (1) in waarde en in hoeveelheid volgens de CPA en de Prodcom-lijst (voorlopige cijfers) - vervolg

Code (2)	Omschrijving	Eenheid	2000			
			April	Mei	Juni	Juli
22222019	---- Andere produkten, n.e.g., b.v. adresboekjes	x 1000 BEF -	39 436	4 798	4 047	4 360
2222200A	---- = 20.30+80 Schriften en albums	x 1000 BEF kg	18 159 237 503	51 489 773 984	62 875 1 037 435	34 137 554 923
22222050	---- Opbergmappen, mappen en banden, omslagen voor dossiers, van papier of karton	x 1000 BEF kg	42 710 475 212	47 718 528 053	55 021 660 065	60 005 751 739
22222075	---- Sets kettlingformulieren, ook met carbonpapier	x 1000 BEF kg	285 641 2 101 336	338 785 2 662 785	294 783 2 436 768	224 854 1 782 216
22222079	---- Andere sets formulieren, ook met carbonpapier	x 1000 BEF kg	48 958 421 937	54 193 478 415	55 510 510 919	45 653 400 971
22222090	---- Onderleggers, boekomslagen en andere papierwaren	x 1000 BEF -	30 012	41 723	38 788	34 585
22223	--- Drukkerijen, andere dan dagbladdrukkerijen	x 1000 BEF -	2 724 901	3 143 985	3 131 784	1 792 842
22223100	---- Drukken van boeken, brochures en dergelijk drukwerk, prentenalbums ..., kleurboeken, geschreven of gedrukte muziek	x 1000 BEF -	846 766	892 536	1 048 556	625 391
222232	---- Andere drukkerijen n.e.g.	x 1000 BEF -	1 878 135	2 251 449	2 083 228	1 167 451
22223220	---- Drukken van kranten en tijdschriften, minder dan vier keer per week verschijnend	x 1000 BEF -	1 700 731	2 051 210	1 914 643	1 035 068
22223230	---- Drukken van cartografische werken van alle soorten	x 1000 BEF -	13 029	17 882	16 101	5 306
22223250	---- Drukken van alle soorten kalenders, incl. kalenderblokken	x 1000 BEF -	2 405	821	2 053	2 585
22223270	---- Drukken van prenten, gravures en foto's	x 1000 BEF -	2 922	3 908	3 499	3 109
22223290	---- Drukken van ander drukwerk n.e.g., (op kunststofetiketten of -zakken, glas, porselein,...) excl. drukwerk op textiel	x 1000 BEF -	157 885	174 811	144 990	120 621
222310	-- Boekbinden en afwerking	x 1000 BEF -	202 016	213 423	215 243	164 192
22231010	--- Afwerken van boeken en dergelijke artikelen (vouwen, lijmen, snijden, inbinden e.d.)	x 1000 BEF -	34 490	48 539	51 764	40 485
22231030	--- Afwerken van brochures, tijdschriften, catalogi, reclamemateriaal, prospectussen, enz. (vouwen, lijmen, snijden e.d.)	x 1000 BEF -	135 574	137 978	133 616	108 188
22231050	--- Afwerken van ander drukwerk, bedrukt papier en bedrukt karton	x 1000 BEF -	31 952	26 906	29 863	15 519
2224	-- Zetten en stereotyperen	x 1000 BEF -	421 228	458 248	528 814	332 280
22241000	--- Zetten en vervaardiging van drukplaten	x 1000 BEF -	273 476	289 993	390 784	226 060

(1) Leveringen m.i.v. aan het buitenland geleverd maakloonwerk.

(2) Statistische classering van producten gekoppeld aan activiteiten - CPA (2-6 cijfers); Prodcom-lijst (8 cijfers).

Maandstatistiek van de industriële productie - PRODCOM

Leveringen (1) in waarde en in hoeveelheid volgens de CPA en de Prodcom-lijst
(voorlopige cijfers) - vervolg

Code (2)	Omschrijving	Eenheid	2000			
			April	Mei	Juni	Juli
22242000	--- Drukletters, clichés, drukplaten, drukcilinders en dergelijke	x 1000 BEF	147 752	168 255	138 030	106 220
22251000	-- Overige grafische dienstverlening	x 1000 BEF	170 959	190 666	185 176	130 745
223	- REPRODUKTIE VAN OPGENOMEN MEDIA	x 1000 BEF	89 323	103 900	77 127	31 743
24	CHEMISCHE PRODUCTEN EN SYNTHETISCHE OF KUNSTMATIGE VEZELS	x 1000 BEF	81 328 882	88 732 372	86 770 351	77 555 720
241	- CHEMISCHE BASISPRODUCTEN	x 1000 BEF	49 512 982	53 165 873	52 014 267	49 129 520
24111	-- Industriële gassen	x 1000 BEF	749 779	724 124	734 294	728 462
241111	--- Waterstof, argon, edelgassen, stikstof en zuurstof waarvan:	x 1000 BEF m3	703 610 343 276 915	683 216 343 299 399	687 484 348 187 607	681 074 334 041 311
24111120	---- Argon	x 1000 BEF m3	106 799 4 654 917	94 857 4 049 113	96 061 4 192 061	98 112 4 166 636
24111160	---- Stikstof	x 1000 BEF m3	203 588 160 849 853	215 311 165 720 941	209 526 167 642 637	194 686 155 237 394
24111170	---- Zuurstof	x 1000 BEF m3	311 814 175 160 189	299 200 171 027 801	300 847 173 128 547	314 133 171 050 332
241112	--- Koolstofdioxide en andere anorganische zuurstofverbindingen van niet-metalen n.e.g.	x 1000 BEF kg	42 350 2 391 417	37 549 2 030 106	42 880 2 458 053	43 483 2 425 595
24111300	--- "Vloeibare lucht; samengeperste lucht"	x 1000 BEF kg	3 819 24 175	3 359 18 226	3 930 23 267	3 905 22 651
2412	-- Kleurstoffen en pigmenten	x 1000 BEF	3 128 410	3 139 615	3 332 293	2 766 713
24121	--- Oxyden, peroxyden en hydroxyden waarvan:	x 1000 BEF	1 490 013	1 446 558	1 540 823	1 310 141
24121130	---- "Zinkoxyde; zinkperoxyde"	x 1000 BEF kg	67 269 2 987 209	65 411 3 824 613	65 231 3 589 724	60 986 2 491 923
241213	---- Andere oxyden, hydroxyden en peroxyden van metalen	x 1000 BEF kg	667 539 3 184 127	687 064 3 543 537	743 196 3 380 746	624 498 2 680 956
24122	--- Looi- en verextracten; looizuur (tannine) en derivaten daarvan; kleur- en verfstoffen n.e.g.waarvan:	x 1000 BEF	1 638 397	1 693 057	1 791 470	1 456 572
241221	---- Synthetische organische kleurstoffen en preparaten op basis daarvan waarvan:	x 1000 BEF kg	625 044 3 015 633	747 295 3 602 082	757 986 3 753 940	673 665 3 244 276
24122150	----- Andere synthetische organische kleurstoffen	x 1000 BEF kg	314 467 884 627	375 654 1 131 628	378 912 1 094 990	346 447 1 003 372
24122470	---- Andere kleur- en verfstoffen, preparaten en luminoforen	x 1000 BEF kg	496 195 6 461 847	599 107 7 653 105	537 352 7 305 001	418 043 5 384 886

(1) Leveringen m.i.v. aan het buitenland geleverd maakloonwerk.

(2) Statistische classering van producten gekoppeld aan activiteiten - CPA (2-6 cijfers); Prodcom-lijst (8 cijfers).

Maandstatistiek van de industriële productie - PRODCOM

Leveringen (1) in waarde en in hoeveelheid volgens de CPA en de Prodcom-lijst (voorlopige cijfers) - vervolg

Code (2)	Omschrijving	Eenheid	2000			
			April	Mei	Juni	Juli
2413	-- Overige anorganische chemische basisproducten waarvan:	x 1000 BEF -	2 966 325	3 278 388	3 142 730	2 928 760
24131	--- Chemische elementen n.e.g.; anorganische zuren en verbindingen daarvan waarvan:	x 1000 BEF -	1 587 840	1 630 386	1 617 530	1 470 883
241314	---- Waterstofchloride; oleum; difosforpentaoxide; andere anorganische zuren; silicium- en zwaveldioxydewaarvan:	x 1000 BEF -	785 150	835 532	730 889	647 106
24131433	----- Zwavelzuur	x 1000 BEF kg SO2	97 400 54 959 591	115 899 70 443 712	91 593 62 951 074	78 153 49 023 585
24131455	----- Fosforzuur en polyfosforzuren	x 1000 BEF kg P2O5	427 004 20 567 832	401 325 23 515 408	375 793 18 382 404	356 497 18 045 265
241315	---- Oxyden, hydroxyden en peroxyden; hydrazine en hydroxylamine, alsmede anorganische zouten daarvan waarvan:	x 1000 BEF -	413 888	392 329	495 662	423 545
24131527	----- Natriumhydroxyde in waterige oplossing (natronloog)	x 1000 BEF kg NaOH	319 429 55 499 962	270 253 56 609 377	378 186 63 019 775	315 773 60 144 836
24132	--- Verbindingen van metalen met halogenen; hypochlorieten, chloraten en perchloraten	x 1000 BEF -	198 285	250 946	226 066	206 602
241321	---- Verbindingen van metalen met halogenen	x 1000 BEF -	115 175	146 545	118 630	103 323
241322	---- Hypochlorieten, chloraten en perchloraten	x 1000 BEF -	83 110	104 401	107 436	103 279
24133	--- Sulfiden, sulfaten; nitraten, fosfaten en carbonaten	x 1000 BEF -	792 103	937 409	862 621	798 229
241331	---- Sulfiden, sulfieten en sulfaten waarvan:	x 1000 BEF -	176 924	215 985	181 749	109 840
24133157	----- Sulfaten, excl. aluminium- en bariumsulfaat	x 1000 BEF kg	72 082 9 820 687	92 793 15 473 224	82 646 10 390 604	14 240 6 902 826
241332	---- Fosfinaten, fosfonaten, fosfaten en polyfosfaten	x 1000 BEF -	480 247	567 086	535 520	565 383
241333	---- Carbonaten	x 1000 BEF -	134 932	154 338	145 352	123 006
241352	--- Cyaniden en cyanaten (inclusief verbindingen); silicaten; boraten; perboraten; anorganische zouten en peroxozouten	x 1000 BEF -	179 361	213 388	186 598	179 967
24135300	--- Waterstofperoxyde	x 1000 BEF kg H2O2	97 046 5 849 238	119 017 7 849 038	151 800 11 456 774	138 043 8 318 963
2414	-- Overige organische chemische basisproducten	x 1000 BEF kg	18 398 244 768 708 064	19 080 655 784 168 922	18 647 946 749 071 920	18 237 924 735 910 144
24141	--- Koolwaterstoffen en derivaten daarvan waarvan:	x 1000 BEF kg	7 213 585 367 611 873	7 489 289 371 427 064	7 433 286 359 114 845	7 382 901 331 398 533
241411	---- Acyclische koolwaterstoffen waarvan:	x 1000 BEF kg	5 310 401 249 482 883	5 613 971 253 221 676	5 455 286 248 365 468	5 515 617 220 721 125

(1) Leveringen m.i.v. aan het buitenland geleverd maakloonwerk.

(2) Statistische classering van producten gekoppeld aan activiteiten - CPA (2-6 cijfers); Prodcom-lijst (8 cijfers).

Maandstatistiek van de industriële productie - PRODCOM

Leveringen (1) in waarde en in hoeveelheid volgens de CPA en de Prodcom-lijst (voorlopige cijfers) - vervolg

Code (2)	Omschrijving	Eenheid	2000			
			April	Mei	Juni	Juli
24141130	----- Ethyleen	x 1000 BEF kg	2 141 671 112 365 557	2 256 471 114 858 135	2 118 226 110 778 459	2 351 507 100 281 301
241412	---- Cyclische koolwaterstoffen	x 1000 BEF kg	1 383 830 92 517 761	1 272 366 93 599 137	1 355 835 83 281 201	1 375 944 88 207 289
	waarvan:					
24141223	----- Benzeen	x 1000 BEF kg	731 083 59 056 249	588 466 58 315 132	613 979 47 576 242	638 170 55 791 943
241414	---- Sulfo-, nitro- en nitrosoderivaten van koolwaterstoffen, ook indien gehalogeneerd	x 1000 BEF kg	148 201 8 015 700	121 149 4 578 713	138 771 7 216 672	95 255 4 166 683
24142	--- Alcoholen, fenolen, fenolalcoholen, alsmede, halogeen-, sulfo-, nitro-, en nitrosoderivaten daarvan; industriële	x 1000 BEF kg	2 120 486 91 172 948	1 811 271 82 822 834	2 025 003 85 431 063	2 042 896 87 251 705
24143	--- Industriële eenwaardige vetzuren; carbonzuren en derivaten daarvan waarvan:	x 1000 BEF kg	2 280 306 140 455 108	2 662 398 146 559 338	2 342 015 123 264 140	2 335 818 131 101 478
241432	---- Verzadigde eenwaardige acyclische carbonzuren en derivaten daarvan	x 1000 BEF kg	58 092 5 892 602	103 519 6 915 934	95 375 6 144 365	56 281 5 525 838
24143383	---- Andere meerw. acyclische carbonzuren en carbonzuren van cyloalkanen, -alkenen, -terpenen en derivaten	x 1000 BEF kg	22 311 459 122	23 795 502 430	25 694 461 046	18 016 603 567
241434	---- Meerwaardige aromatische carbonzuren en carbonzuren met andere zuurstofhoudende groepen en derivaten daarvan	x 1000 BEF kg	1 253 871 105 019 461	1 420 147 103 378 105	1 188 437 86 567 960	1 299 812 96 638 197
24144	--- Organische verbindingen met stikstofhoudende groepen waarvan:	x 1000 BEF kg	2 145 462 47 470 540	2 048 708 44 630 424	2 181 967 48 732 617	2 014 975 44 517 751
241441	---- Aminoverbindingen	x 1000 BEF kg	942 470 24 748 975	854 544 22 731 347	925 940 25 418 679	875 339 23 468 407
	waarvan:					
24144117	----- "Eenwaardige acyclische aminoverbindingen en derivaten, n.e.g.; zouten daarvan"	x 1000 BEF kg	246 087 3 242 045	245 584 4 213 740	212 893 3 844 668	174 575 2 251 275
241444	---- Verbindingen met andere stikstofhoudende groepen	x 1000 BEF kg	870 650 18 337 071	798 514 16 427 749	934 494 18 805 085	967 876 16 702 360
24145	--- Organische zwavel- en andere organische verbindingen van niet-metalen en metalen; heterocyclischeverbindingen n.e.g.waarvan:	x 1000 BEF kg	2 675 280 34 134 551	2 916 225 40 556 393	2 534 882 35 532 733	2 267 272 36 357 902
241452	---- Heterocyclische verbindingen n.e.g. waarvan:	x 1000 BEF kg	2 206 827 26 783 502	2 343 948 30 346 179	1 973 760 25 125 093	1 681 935 26 097 816
	waarvan:					
24145250	----- Verbindingen met pyridine/(iso)chinoxalining, lactamen (ex 6-hexaanlactam) en heterocyclische verbindingen met N	x 1000 BEF kg	673 068 3 427 592	667 216 3 022 886	374 557 2 397 605	346 933 2 273 967
24146	--- Ethers, organische peroxyden, epoxyden, acetalen en hemiacetalen; andere organische verbindingen	x 1000 BEF kg	1 532 814 53 851 161	1 518 046 55 375 985	1 520 290 52 958 136	1 496 934 51 976 364
241461	---- Verbindingen met aldehydegroepen	x 1000 BEF kg	47 319 4 556 100	52 708 5 827 919	37 989 4 519 730	34 835 4 392 738
241462	---- Ketonen en chinonen	x 1000 BEF kg	707 078 34 639 015	693 113 35 138 363	733 484 35 642 828	769 084 34 317 648
241463	---- Ethers, organische peroxyden, epoxyden, acetalen hemiacetalen, alsmede derivaten daarvan	x 1000 BEF kg	386 537 12 374 053	438 009 12 521 661	388 427 10 912 176	383 156 11 775 733

(1) Leveringen m.i.v. aan het buitenland geleverd maakloonwerk.

(2) Statistische classering van producten gekoppeld aan activiteiten - CPA (2-6 cijfers); Prodcom-lijst (8 cijfers).

Maandstatistiek van de industriële productie - PRODCOM

Leveringen (1) in waarde en in hoeveelheid volgens de CPA en de Prodcom-lijst
(voorlopige cijfers) - vervolg

Code (2)	Omschrijving	Eenheid	2000			
			April	Mei	Juni	Juli
241464	--- Enzymen en andere organische verbindingen n.e.g.	x 1000 BEF kg	391 880 2 281 993	334 216 1 888 042	360 390 1 883 402	309 859 1 490 245
24147	--- Organische chemische basisproducten n.e.g.	x 1000 BEF kg	430 311 34 011 883	634 718 42 796 884	610 503 44 038 386	697 128 53 306 411
2415	-- Kunstmeststoffen en stikstofverbindingen waarvan:	x 1000 BEF -	2 422 331	2 036 231	2 193 448	1 969 461
24151050	--- "Salpeterzuur; nitreerzuren"	x 1000 BEF kg N	89 118 4 515 850	113 099 5 282 386	111 462 4 695 793	93 279 4 096 107
241530	--- Minerale of chemische stikstofhoudende meststoffen	x 1000 BEF kg N	692 520 123 794 318	607 199 106 485 448	608 615 99 565 689	602 285 101 383 063
241540	--- Minerale of chemische fosfaatmeststoffen	x 1000 BEF kg P2O5	27 447 1 926 557	39 391 2 953 169	22 180 1 579 392	8 408 611 857
24156000	--- Meststoffen van dierlijke of van plantaardige oorsprong	x 1000 BEF kg	83 176 22 499 627	67 219 24 881 365	26 835 10 701 958	20 394 7 093 187
241580	--- Meststoffen n.e.g.	x 1000 BEF kg	1 113 351 171 265 148	658 590 86 524 881	982 594 160 584 481	672 870 107 995 933
	waarvan:					
24158025	---- Meststoffen met stikstof, fosfor en kalium, <= 10 gew.% stikstof	x 1000 BEF kg	84 480 16 118 182	37 437 5 238 952	20 415 2 237 262	50 182 6 653 239
24158069	---- Andere meststoffen met fosfor en kalium	x 1000 BEF kg	71 563 13 096 460	47 066 5 224 495	52 671 8 920 495	60 809 9 146 580
2416	-- Kunststoffen in primaire vormen waarvan:	x 1000 BEF kg	20 360 861 560 174 436	23 041 158 595 810 646	22 260 455 578 674 066	20 999 373 546 323 936
241610	--- Polymeren van ethyleen, in primaire vormen waarvan:	x 1000 BEF kg	4 955 483 134 155 039	5 689 857 148 800 934	5 524 926 148 211 260	5 102 269 140 690 558
24161035	---- Linear polyethyleen, relatieve dichtheid < 0,94, in primaire vormen	x 1000 BEF kg	57 577 1 930 476	59 169 2 128 245	48 045 1 792 543	53 772 1 428 626
24161039	---- Ander polyethyleen, relatieve dichtheid < 0,94, in primaire vormen	x 1000 BEF kg	1 770 510 46 410 743	2 108 067 54 230 275	1 925 793 50 720 723	1 680 005 45 406 122
24161090	---- Andere polymeren van ethyleen, in primaire vormen, n.e.g.	x 1000 BEF kg	197 880 3 310 186	253 086 4 157 534	238 744 4 022 583	208 808 3 451 034
241620	--- Polymeren van styreen, in primaire vormen waarvan:	x 1000 BEF kg	2 863 583 79 980 106	3 237 827 87 628 749	3 071 721 84 599 779	2 942 295 77 909 751
24162035	---- Expandeerbaar polystyreen, in primaire vormen	x 1000 BEF kg	1 188 757 34 906 349	1 226 065 35 193 456	1 212 662 33 931 944	1 181 946 28 328 036
24162090	---- Polymeren van styreen, in primaire vormen, n.e.g.	x 1000 BEF kg	304 912 5 844 215	270 693 5 596 393	306 125 6 324 737	352 090 6 602 963
241630	--- Polymeren van vinylchloride of van andere halogeenoolefinen, in primaire vormen waarvan:	x 1000 BEF kg	2 187 508 81 124 555	2 582 557 84 806 531	2 082 968 73 684 276	1 747 149 68 290 450
24163010	---- Polyvinylchloride, niet gemengd met andere zelfstandigheden, in primaire vormen	x 1000 BEF kg	1 661 016 71 271 212	1 981 251 73 265 538	1 519 090 63 274 097	1 302 611 59 721 494

(1) Leveringen m.i.v. aan het buitenland geleverd maakloonwerk.

(2) Statistische classering van producten gekoppeld aan activiteiten - CPA (2-6 cijfers); Prodcom-lijst (8 cijfers).

Maandstatistiek van de industriële productie - PRODCOM

Leveringen (1) in waarde en in hoeveelheid volgens de CPA en de Prodcom-lijst
(voorlopige cijfers) - vervolg

Code (2)	Omschrijving	Eenheid	2000			
			April	Mei	Juni	Juli
24164015	--- Polyethyleenglycolen en andere polyetheralcoholen, in primaire vormen	x 1000 BEF kg	634 901 15 598 015	710 703 17 382 545	706 308 16 696 001	689 860 16 176 500
24164030	--- Epoxyharsen, in primaire vormen	x 1000 BEF kg	61 704 867 213	87 411 1 320 721	68 345 911 817	75 016 1 095 413
24164050	--- Alkydharsen, in primaire vormen	x 1000 BEF kg	116 650 2 016 070	129 859 2 232 106	136 379 2 381 963	132 649 2 188 188
24165	--- Andere kunststoffen in primaire vormen; ionenwisselaars waarvan:	x 1000 BEF kg	7 907 137 227 031 451	9 211 255 235 131 805	8 676 948 232 044 992	8 374 693 217 321 391
241651	---- Polymeren van propyleen of van andere olefinen, in primaire vormen	x 1000 BEF kg	3 454 717 142 753 621	3 929 517 141 125 248	3 635 716 141 164 416	3 599 771 137 318 984
24165130	----- Polypropyleen, in primaire vormen	x 1000 BEF kg	2 808 668 118 828 929	3 221 720 120 748 271	3 003 512 118 724 654	3 069 244 121 550 997
24165150	----- Andere polymeren van propyleen of van andere olefinen, in pr. vormen, n.e.g.	x 1000 BEF kg	646 049 23 924 692	707 797 20 376 977	632 204 22 439 762	530 527 15 767 987
24165230	---- Polymeren van vinylacetaat, in waterige dispersie, in primaire vormen	x 1000 BEF kg	4 947 193 785	4 879 197 603	5 838 214 034	4 804 193 565
241653	---- Acrylpolymeren in primaire vormen	x 1000 BEF kg	256 978 4 082 997	263 287 4 185 371	260 141 4 130 733	216 071 3 703 109
241654	---- Polyamiden in primaire vormen	x 1000 BEF kg	823 549 14 713 699	1 133 997 19 461 009	798 740 14 080 365	797 284 11 686 953
24165450	----- Polyamide-6, -11, -12, -6,6, -6,9, -6,10 of -6,12, in primaire vormen	x 1000 BEF kg	625 538 13 661 998	933 467 18 417 535	613 601 13 087 204	652 752 10 921 743
24165490	----- Andere polyamiden, in primaire vormen	x 1000 BEF kg	198 011 1 051 701	200 530 1 043 474	185 139 993 161	144 532 765 210
241656	---- Andere aminoharsen, fenolharsen en polyurethanen, in primaire vormen waarvan:	x 1000 BEF kg	1 633 784 26 837 450	1 924 448 29 420 497	2 101 820 33 709 628	1 814 618 29 771 740
24165670	----- Polyurethanen, in primaire vormen	x 1000 BEF kg	1 553 332 25 313 650	1 842 406 27 819 398	2 005 663 31 896 280	1 759 962 28 664 463
241658	---- Andere kunststoffen in primaire vormen n.e.g.	x 1000 BEF kg	762 552 7 832 709	873 659 8 850 776	780 189 8 194 393	852 997 8 070 355
241710	-- Synthetische rubber	x 1000 BEF kg	1 487 032 22 599 938	1 865 702 28 027 317	1 703 101 30 965 017	1 498 827 20 914 128
24201	- VERDELINGSMIDDELEN EN ANDERE CHEMISCHE PRODUCTEN VOOR DE LANDBOUW WAARVAN:	x 1000 BEF kg act. subst.	2 911 965 17 286 516	2 955 006 12 984 177	3 232 003 19 532 412	2 343 814 12 876 756
242014	-- Desinfecteermiddelen	x 1000 BEF kg act. subst.	46 539 313 479	53 517 393 027	58 600 420 144	36 511 290 364
24201430	--- Ontsmettingsmiddelen op basis van ammonium	x 1000 BEF kg act. subst.	9 496 97 531	8 252 95 888	12 981 109 848	6 630 82 761
24201450	--- Ontsmettingsmiddelen op basis van halogeenverbindingen	x 1000 BEF kg act. subst.	22 663 132 865	28 311 198 355	26 517 172 224	13 260 137 479

(1) Leveringen m.i.v. aan het buitenland geleverd maakloonwerk.

(2) Statistische classering van producten gekoppeld aan activiteiten - CPA (2-6 cijfers); Prodcom-lijst (8 cijfers).

Maandstatistiek van de industriële productie - PRODCOM

Leveringen (1) in waarde en in hoeveelheid volgens de CPA en de Prodcom-lijst (voorlopige cijfers) - vervolg

Code (2)	Omschrijving	Eenheid	2000			
			April	Mei	Juni	Juli
24201490	--- Andere ontsmettingsmiddelen	x 1000 BEF kg act. subst.	14 380 83 083	16 954 98 784	19 102 138 072	16 621 70 124
2430	- VERF, VERNIS E.D., DRUKINKT EN MASTIEK	x 1000 BEF kg	2 967 669 27 081 193	3 479 302 31 878 943	3 224 659 28 839 742	2 831 145 24 099 681
24301	-- Verf en vernis op basis van polymeren	x 1000 BEF kg	1 644 942 12 817 667	1 905 705 15 057 990	1 787 262 13 413 859	1 595 280 11 599 663
243011	--- Verf en vernis op basis van acryl- of vinylpolymeren, in een waterig medium	x 1000 BEF kg	524 257 3 715 895	568 682 4 098 440	562 719 4 073 956	507 268 3 493 511
24301150	---- Verf ... op basis van acryl- of vinylpolymeren, in een waterig medium	x 1000 BEF kg	408 359 3 389 122	449 914 3 751 821	445 863 3 709 485	395 919 3 216 188
24301170	---- Andere verf en vernis, gedispergeerd of opgelost in een waterig medium	x 1000 BEF kg	115 898 326 773	118 768 346 619	116 856 364 471	111 349 277 323
243012	--- Verf en vernis op basis van polyesters, acryl- of vinylpolymeren, in een niet-waterig medium waarvan:	x 1000 BEF kg	1 120 685 9 101 772	1 337 023 10 959 550	1 224 543 9 339 903	1 088 012 8 106 152
24301225	---- Verf en vernis op basis van polyesters, zie aant. 4 op GN 32, indien zij meer dan 50% oplosmiddelen bevatten	x 1000 BEF kg	11 312 60 597	12 558 75 192	13 898 79 884	10 283 58 464
24301229	---- Andere verf en vernis op basis van polyesters	x 1000 BEF kg	251 463 1 860 298	262 106 2 048 435	272 085 1 958 038	251 791 1 709 567
24301270	---- Verf en vernis: oplossingen	x 1000 BEF kg	120 726 1 115 758	146 010 1 415 004	124 906 1 198 239	102 815 913 372
24301290	---- Andere verf en vernis op basis van synthetische en gewijzigde natuurlijke polymeren	x 1000 BEF kg	406 329 2 946 969	484 665 3 476 038	439 544 2 923 095	372 664 2 547 763
24302	-- Andere verf en vernis en soortgelijke producten; verf voor kunstschilders en drukinkt waarvan:	x 1000 BEF kg	1 322 727 14 263 526	1 573 597 16 820 953	1 437 397 15 425 883	1 235 865 12 500 018
24302213	--- Andere verf en vernis: olieverf en -vernissen	x 1000 BEF kg	39 603 292 361	40 741 298 759	35 666 263 425	29 847 220 982
24302253	--- Stopverf en mastiek (kit)	x 1000 BEF kg	184 546 3 216 306	226 411 3 873 190	201 911 3 285 820	145 334 2 358 057
24302260	--- Niet-vuurvaste prep. voor het bestrijken of bepleisteren van metselwerk	x 1000 BEF kg	70 449 2 741 735	82 898 3 127 197	77 661 3 149 378	57 101 2 097 936
24302273	--- Organische oplosmiddelen en verduunners op basis van butylacetaat n.e.g.	x 1000 BEF kg	1 676 20 669	1 627 29 927	3 655 46 913	1 286 37 565
24302279	--- Andere organische oplosmiddelen en verduunners, n.e.g.	x 1000 BEF kg	59 690 898 411	69 235 1 049 048	68 163 1 043 833	55 843 924 658
243024	--- Drukinkt	x 1000 BEF kg	595 369 3 813 370	716 986 4 738 313	680 723 4 650 255	625 555 4 269 734
24302450	---- Zwarte drukinkt	x 1000 BEF kg	44 939 764 656	51 070 869 557	54 191 978 105	49 936 854 657
24302470	---- Andere drukinkt	x 1000 BEF kg	550 430 3 048 714	665 916 3 868 756	626 532 3 672 150	575 619 3 415 077

(1) Leveringen m.i.v. aan het buitenland geleverd maakloonwerk.

(2) Statistische classering van producten gekoppeld aan activiteiten - CPA (2-6 cijfers); Prodcom-lijst (8 cijfers).

Maandstatistiek van de industriële productie - PRODCOM

Leveringen (1) in waarde en in hoeveelheid volgens de CPA en de Prodcom-lijst
(voorlopige cijfers) - vervolg

Code (2)	Omschrijving	Eenheid	2000			
			April	Mei	Juni	Juli
244	- FARMACEUTISCHE PRODUKTEN, CHEMISCHE EN BOTANISCHE PRODUKTEN VOOR MEDICINAAL GEBRUIK	x 1000 BEF -	8 924 858	9 507 992	9 973 123	7 985 759
2441	-- Farmaceutische grondstoffen	x 1000 BEF -	576 762	701 136	545 247	340 979
	waarvan:					
244120	--- Lysine, glutaminezuur en zouten daarvan; quaternaire ammoniumzouten en -hydroxyden; fosfoaminolipiden;	x 1000 BEF kg	150 066 3 507 665	173 399 4 211 822	106 893 2 646 472	69 784 2 410 790
24413	--- Lactonen n.e.g., heterocyclische verbindingen met uitsluitend een of meer stikstofatomen als hetero-atoom,..	x 1000 BEF kg	288 416 2 798 237	314 297 2 930 202	208 590 2 962 162	229 266 2 593 974
2442	-- Farmaceutische producten	x 1000 BEF -	8 348 096	8 806 856	9 427 876	7 644 780
24421	--- Geneesmiddelen	x 1000 BEF -	5 292 826	5 508 290	5 648 813	5 027 622
244211	---- Geneesmiddelen bevattende penicillinen of andere antibiotica	x 1000 BEF -	381 886	438 498	454 112	287 576
244212	---- Geneesmiddelen bevattende hormonen, doch geen antibiotica	x 1000 BEF -	290 454	387 194	289 256	291 067
24421270	----- Geneesmiddelen zonder antibiotica met hormonen uit de bijnierschors, o.v.k.	x 1000 BEF -	199 346	243 229	169 390	183 625
244213	---- Geneesmiddelen bevattende alkaloïden of derivaten daarvan, doch geen hormonen of antibioticawaarvan:	x 1000 BEF -	4 620 486	4 682 598	4 905 445	4 448 979
24421320	----- Andere gen. voor therapeutisch of profylactisch gebruik (GS 3000), n.o.v.k.	x 1000 BEF -	106 406	144 642	70 132	125 737
24421360	----- Andere geneesmiddelen met vitaminen of andere producten van GS 2936, o.v.k.	x 1000 BEF -	12 199	37 919	10 531	10 592
24421380	----- Andere geneesmiddelen met al dan niet vermengde producten, o.v.k., n.e.g.	x 1000 BEF -	4 458 110	4 443 220	4 784 522	4 272 567
24422	--- Overige farmaceutische producten	x 1000 BEF -	3 055 270	3 298 566	3 779 063	2 617 158
	waarvan:					
24422430	---- Watten, gaas, enz., met farmaceutische zelfstandigheden, o.v.k., n.e.g.	x 1000 BEF -	23 796	29 017	26 630	24 076
245	- GLYCEROL; ZEEP, WASMIDDELEN, POETS- EN REINIGINGSMIDDELEN, PARFUMS EN KOSMETISCHE ARTIKELEN	x 1000 BEF -	4 980 569	5 624 586	5 288 369	3 972 549
2451	-- Glycerol, zeep en wasmiddelen, poets- en reinigingsmiddelen	x 1000 BEF -	2 911 147	3 492 220	3 137 919	2 275 901
	waarvan:					
24512090	--- Organische tensioactieve producten (excl. zeep), n.e.g.	x 1000 BEF kg	157 594 1 507 987	186 813 1 717 428	226 378 1 637 060	139 256 1 444 823
24513	--- Zeep, was- en reinigingsmiddelen	x 1000 BEF kg	2 010 518 47 723 234	2 439 345 58 020 591	2 025 081 48 578 507	1 289 429 48 696 461
245131	---- Zeep en als zeep te gebruiken organische tensio-actieve producten en bereidingenwaarvan:	x 1000 BEF kg	57 844 2 029 677	55 159 2 001 197	53 889 1 863 911	49 662 1 808 730

(1) Leveringen m.i.v. aan het buitenland geleverd maakloonwerk.

(2) Statistische classering van producten gekoppeld aan activiteiten - CPA (2-6 cijfers); Prodcom-lijst (8 cijfers).

Maandstatistiek van de industriële productie - PRODCOM

Leveringen (1) in waarde en in hoeveelheid volgens de CPA en de Prodcop-lijst
(voorlopige cijfers) - vervolg

Code (2)	Omschrijving	Eenheid	2000			
			April	Mei	Juni	Juli
24513120	----- Zeep en org. tensioact. prod. in de vorm van staven, enz., voor toiletgebruik	x 1000 BEF kg	4 212 48 090	4 381 50 898	8 055 80 458	2 739 27 587
24513179	----- Zeep in andere vormen	x 1000 BEF kg	36 564 1 403 245	29 960 1 264 935	28 487 1 206 739	31 275 1 245 555
245132	---- Was- en reinigingsmiddelen	x 1000 BEF kg	1 952 674 45 693 557	2 384 186 56 019 394	1 971 192 46 714 596	1 239 767 46 887 731
24513230	----- Tensioactieve bereidingen, opgemaakt voor de verkoop in het klein	x 1000 BEF kg	260 354 5 846 851	326 736 7 185 747	282 845 6 263 084	92 882 5 492 292
24513250	----- Was- en reinigingsmiddelen, o.v.k.	x 1000 BEF kg	1 400 423 32 012 397	1 709 241 39 126 845	1 397 199 32 528 296	864 926 33 480 642
24513260	----- Tensioactieve bereidingen, excl. organische tensioactieve producten n.o.v.k.	x 1000 BEF kg	72 142 809 782	75 856 897 552	60 238 717 521	47 408 618 811
24513270	----- Was- en reinigingsmiddelen, n.o.v.k.	x 1000 BEF kg	219 755 7 024 527	272 353 8 809 250	230 910 7 205 695	234 551 7 295 986
24514	--- Deodorantia en was	x 1000 BEF -	168 152	183 976	194 496	163 713
	waarvan:					
245143	---- Schoensmeer, boenwas, poetsmiddelen voor carrosserieën, glas of metaal waarvan:	x 1000 BEF kg	99 525 1 662 568	116 250 1 912 137	119 870 1 953 695	99 310 1 722 560
24514350	----- Boenwas en dergelijke preparaten voor het onderhoud van houtwerk	x 1000 BEF kg	5 885 50 760	7 937 76 816	4 542 37 084	4 477 45 212
24514383	----- Poetsmiddelen voor metalen	x 1000 BEF kg	2 170 10 123	1 621 8 446	1 584 10 587	957 5 671
24521	-- Parfums en cosmetische artikelen	x 1000 BEF -	2 069 422	2 132 366	2 150 450	1 696 648
	waarvan:					
24521300	--- Producten voor manicure of voor pedicure	x 1000 BEF -	19 350	21 925	45 381	22 656
24521400	--- Poeder, ook indien geperst, voor cosmetisch/toiletgebruik	x 1000 BEF -	17 721	16 945	18 737	14 502
24521500	--- Andere schoonheidsmiddelen	x 1000 BEF -	482 441	442 144	498 763	312 475
245219	--- Scheermiddelen; deodorantia voor lichaamsverzorging; badpreparaten; andere parfumerieën, toiletartikelen negwaarvan:	x 1000 BEF -	191 944	237 343	235 606	175 894
24521950	---- Deodorantia voor lichaamsverzorging en antitranspiratiemiddelen	x 1000 BEF -	74 749	95 402	93 183	75 379
24521970	---- Geparfumeerde badzouten en andere badpreparaten	x 1000 BEF -	59 781	74 860	63 977	61 237
246	- OVERIGE CHEMISCHE PRODUCTEN	x 1000 BEF -	10 491 479	11 992 328	11 281 020	10 148 749
	WAARVAN:					
24611	-- Kruit en springstoffen	x 1000 BEF kg	85 879 550 264	62 990 565 079	82 529 608 854	54 662 354 751

(1) Leveringen m.i.v. aan het buitenland geleverd maakloonwerk.

(2) Statistische classering van producten gekoppeld aan activiteiten - CPA (2-6 cijfers); Prodcop-lijst (8 cijfers).

Maandstatistiek van de industriële productie - PRODCOM

Leveringen (1) in waarde en in hoeveelheid volgens de CPA en de Prodcom-lijst
(voorlopige cijfers) - vervolg

Code (2)	Omschrijving	Eenheid	2000			
			April	Mei	Juni	Juli
246310	-- Etherische oliën; mengsels van reukstoffen	x 1000 BEF kg	285 684 1 762 554	393 810 2 237 169	404 241 2 320 955	319 109 1 797 627
24641200	-- Emulsies voor gevoelige lagen, voor fotografisch gebruik	x 1000 BEF kg	548 806 6 536 064	579 240 7 137 283	686 681 6 839 333	509 057 6 620 821
2466	-- Andere chemische producten n.e.g.	x 1000 BEF kg	4 351 763 102 435 168	4 922 750 119 830 254	4 784 579 108 973 577	4 286 866 99 648 048
	waarvan:					
24663	--- Smeermiddelen; additieven; antivriespreparaten	x 1000 BEF kg	1 832 019 66 563 927	2 198 114 75 638 140	2 103 142 68 827 769	1 940 216 65 530 151
246631	---- Smeermiddelen	x 1000 BEF kg	1 569 144 47 251 797	1 911 212 54 296 475	1 837 809 53 917 892	1 704 079 48 460 074
	waarvan:					
24663157	----- Andere smeermiddelen < 70 gew. % (aard) olie, of => 70 gew. % (aard)olie indien karakter niet door olie bepaald wordt	x 1000 BEF kg	1 082 539 34 723 294	1 341 931 40 088 813	1 288 919 40 205 561	1 191 077 35 362 303
24663179	----- Andere smeermiddelen, n.e.g.	x 1000 BEF kg	471 722 12 342 122	557 034 14 087 119	538 574 13 587 037	503 615 13 008 075
246632	---- Antiklopstoffen; dopes voor minerale olie en dergelijke producten	x 1000 BEF kg	191 411 17 080 879	192 718 18 122 507	194 163 12 897 101	154 191 14 415 714
246633	---- Remvloeistoffen; antivriespreparaten en vloeibare ontstoppingspreparaten	x 1000 BEF kg	71 464 2 231 251	94 184 3 219 158	71 170 2 012 776	81 946 2 654 363
246642	--- Modeleerpasta's; tandtechnische waspreparaten en andere preparaten voor tandtechnisch gebruik, ...	x 1000 BEF kg	108 418 193 363	122 529 250 542	106 993 135 873	116 609 218 486
246645	--- Appreteermiddelen, middelen voor het versnellen van het verproces of van het fixeren van kleurstoffen e.d.waarvan:	x 1000 BEF kg	332 042 3 386 696	347 730 4 303 805	294 737 3 568 402	304 558 3 048 254
24664570	---- Appreteermiddelen e.d. voor de textiel- of derq. industrieën	x 1000 BEF kg	136 414 2 299 472	153 469 3 162 162	118 839 2 465 472	92 307 1 929 877
246646	--- Beitspreparaten; vloeimiddelen; bereide rubbervulcanisatieversnellers; weekmakers en dergelijkewaarvan:	x 1000 BEF kg	877 670 7 518 335	968 277 8 560 650	966 053 7 842 240	740 650 5 249 408
24664620	---- Preparaten voor het beitsen van metalen	x 1000 BEF kg	26 208 185 161	27 023 220 062	27 190 251 863	20 306 165 084
24664650	---- Bereide antioxidanten en stabilisatiemiddelen voor rubber of voor kunststof	x 1000 BEF kg	502 852 4 467 135	576 800 5 089 846	566 174 4 930 374	389 763 2 730 651
246647	--- Bereide bindmiddelen voor gietvormen of voor gietkernen; chemische producten en residuen van de chemische of van	x 1000 BEF kg	57 901 2 899 388	76 733 3 872 204	71 576 3 871 070	47 877 2 695 249
246648	--- Diverse andere chemische producten n.e.g.	x 1000 BEF kg	840 374 17 003 063	862 664 21 527 919	912 019 19 545 591	808 188 17 776 880
	waarvan:					
24664867	---- Vlamwerende, waterwerende en andere preparaten voor de bescherming van bouwwerken	x 1000 BEF kg	25 209 481 182	36 330 701 700	42 225 750 227	28 140 498 360
24664899	---- Andere chemische producten; preparaten en residuen van de chemische of aanverwante industrieën	x 1000 BEF kg	544 619 8 169 419	527 176 12 392 851	569 309 8 367 232	504 453 7 877 354
2470	- SYNTHETISCHE OF KUNSTMATIGE VEZELS	x 1000 BEF kg	1 539 360 21 509 548	2 007 285 26 887 221	1 756 910 24 213 939	1 144 184 15 016 862
	WAARVAN:					

(1) Leveringen m.i.v. aan het buitenland geleverd maakloonwerk.

(2) Statistische classering van producten gekoppeld aan activiteiten - CPA (2-6 cijfers); Prodcom-lijst (8 cijfers).

Maandstatistiek van de industriële productie - PRODCOM

Leveringen (1) in waarde en in hoeveelheid volgens de CPA en de Prodcom-lijst (voorlopige cijfers) - vervolg

Code (2)	Omschrijving	Eenheid	2000			
			April	Mei	Juni	Juli
247011	-- Kabel van synthetische filamenten; synthetische stapelvezels, niet gekaard en niet gekamd	x 1000 BEF kg	338 370 7 133 113	421 059 8 571 311	356 461 7 428 278	232 824 4 581 339
247013	-- Getextureerde garens en andere garens, eendraads	x 1000 BEF kg	808 471 10 794 307	976 039 13 108 253	898 292 12 317 371	465 411 7 296 306
24701323	--- Getextureerde garens van polypropyleen	x 1000 BEF kg	542 375 7 492 366	672 811 9 415 783	631 871 8 860 094	389 390 5 324 163
247030	-- Afval van synthetische of van kunstmatige vezels	x 1000 BEF kg	6 002 522 265	7 231 654 912	9 680 684 566	4 613 339 495
25	PRODUKTEN VAN RUBBER OF KUNSTSTOF	x 1000 BEF -	16 157 049	18 055 254	17 205 289	14 337 745
251	- PRODUKTEN VAN RUBBER	x 1000 BEF -	1 811 196	2 120 241	1 897 107	1 677 895
	WAARVAN:					
251210	-- Van een nieuw loopvlak voorziene luchtbanden, van rubber	x 1000 BEF p/st	95 543 10 789	100 921 11 568	108 209 11 516	97 874 10 806
251320	-- Niet-ge vulcaniseerde rubber en artikelen daarvan; ge vulcaniseerde rubber (niet gehard)waarvan:	x 1000 BEF kg	666 702 15 055 218	795 211 15 513 259	750 079 14 963 389	722 766 11 224 610
25132013	--- Rubber met carbonblack en derg. zwartsel of siliciumdioxide, niet gevulc.	x 1000 BEF kg	144 337 1 666 223	169 913 1 662 148	177 444 1 873 130	154 428 1 535 825
25132019	--- Rubbermengsels, niet-ge vulcaniseerd, andere dan die bedoeld bij onderverdeling 400510 en 400520	x 1000 BEF kg	226 036 10 856 753	255 325 10 551 222	250 825 10 224 773	274 055 7 036 345
25132070	--- Platen, vellen en strippen van ge vulcaniseerde rubber	x 1000 BEF kg	133 120 941 178	147 449 998 779	131 173 869 419	124 377 813 162
25132087	--- Staven en profielen van niet-geharde ge vulcaniseerd rubber zonder celstructuur	x 1000 BEF kg	159 353 1 549 861	218 587 2 258 790	186 569 1 955 054	166 537 1 802 132
251340	-- Drijfriemen, drijfsnaren en transportbanden, van ge vulcaniseerde rubber	x 1000 BEF kg	235 662 406 567	241 243 402 013	217 634 393 331	226 303 409 827
25137	-- Artikelen van ge vulcaniseerde rubber n.e.g., geharde rubber, werken van geharde rubberwaarvan:	x 1000 BEF kg	290 094 1 193 666	364 792 1 620 482	336 832 1 310 732	237 076 915 028
25137323	--- Pakking- en sluitringen, van ge vulcaniseerde rubber	x 1000 BEF kg	77 188 317 901	105 912 470 463	105 710 409 874	82 613 354 073
25137360	--- Andere artikelen van niet-geharde ge vulcaniseerde rubber	x 1000 BEF kg	27 347 268 989	34 880 435 055	26 419 262 313	22 444 179 469
252	- PRODUKTEN VAN KUNSTSTOF	x 1000 BEF -	14 345 853	15 935 013	15 308 182	12 659 850
2521	-- Platen, vellen, buizen en profielen, van kunststof	x 1000 BEF kg	6 308 437 64 142 542	6 776 780 68 217 327	6 517 285 66 105 812	5 718 148 53 514 040
252110	--- Monofilament dikker dan 1 mm, alsmede staven en profielen, van kunststof waarvan:	x 1000 BEF kg	402 696 3 906 363	495 684 4 077 251	458 717 3 980 105	375 579 3 194 574
25211070	---- Monofilament > 1 mm, staven en profielen, van polymeren van vinylchloride	x 1000 BEF kg	202 530 2 662 611	252 892 2 604 911	243 406 2 712 069	201 804 2 205 654

(1) Leveringen m.i.v. aan het buitenland geleverd maakloonwerk.

(2) Statistische classering van producten gekoppeld aan activiteiten - CPA (2-6 cijfers); Prodcom-lijst (8 cijfers).

Maandstatistiek van de industriële productie - PRODCOM

Leveringen (1) in waarde en in hoeveelheid volgens de CPA en de Prodcom-lijst (voorlopige cijfers) - vervolg

Code (2)	Omschrijving	Eenheid	2000			
			April	Mei	Juni	Juli
25212	--- Buizen, slangen en hulpstukken daarvoor, van kunststof	x 1000 BEF kg	801 010 6 933 683	856 565 7 042 174	838 484 7 019 927	569 619 4 077 861
252121	---- Kunstdamen van geharde proteïne of van cellulosekunststof; stijve buizen en slangen van kunststofwaarvan:	x 1000 BEF kg	514 682 5 468 567	568 505 5 713 267	565 881 5 660 509	355 924 3 071 419
25212157	----- Stijve buizen en slangen, van polymeren van vinylchloride	x 1000 BEF kg	136 445 2 392 035	162 218 2 549 243	148 827 2 504 124	71 116 1 058 130
252122	---- Andere buizen, slangen en hulpstukken van kunststof waarvan:	x 1000 BEF kg	286 328 1 465 116	288 060 1 328 907	272 603 1 359 418	213 695 1 006 442
25212220	----- Flexibele buizen en slangen, met een drukweerstand => 27,6 MPa	x 1000 BEF kg	49 491 117 296	53 294 146 306	57 596 167 717	45 512 85 168
25212235	----- Niet-versterkte buizen en slangen, zonder hulpstukken, n.e.g.	x 1000 BEF kg	132 367 985 432	122 378 826 306	125 063 889 219	92 611 710 426
252130	--- Platen, vellen, foliën, stroken en strippen, van kunststof, niet gecombineerd met andere stoffenwaarvan:	x 1000 BEF kg	3 514 356 42 080 360	3 642 897 44 526 394	3 500 138 42 700 138	3 320 631 36 538 010
25213010	---- Andere platen ..., van polymeren van ethyleen, niet versterkt, dik <= 0,1 mm	x 1000 BEF kg	1 078 338 16 932 584	1 244 261 18 235 483	1 037 415 15 924 942	797 389 12 074 070
25213017	---- Andere platen ..., van polymeren van ethyleen, niet versterkt, dik > 0,1 mm	x 1000 BEF kg	253 636 3 373 633	267 917 3 713 781	232 347 3 009 813	264 316 3 111 952
25213021	---- Andere platen ..., van biaxiaal gerichte polymeren van propyleen, dik <= 0,10 mm	x 1000 BEF kg	863 079 7 291 137	736 955 7 888 415	781 745 8 782 181	985 066 8 740 333
25213029	---- Andere stroken, dik > 0,10 mm	x 1000 BEF kg	77 457 909 543	72 552 885 545	86 851 1 081 622	60 689 757 435
25213030	---- Andere platen ..., van polymeren van styreen, niet versterkt, enz.	x 1000 BEF kg	295 475 4 410 096	344 250 4 876 042	368 187 5 178 785	324 745 4 351 737
25213049	---- Andere platen ..., van polymeren van vinylchl., flex., weekmakers, dik > 1 mm	x 1000 BEF kg	15 145 201 762	36 342 637 360	41 646 703 455	31 041 460 829
2521300A	----- = 30.59+62 Ander platen ..., n.e.g.	x 1000 BEF kg	100 293 684 011	128 428 843 545	111 373 779 111	106 302 641 476
25213061	---- Platen ..., van polycarbonaten, niet versterkt, enz.	x 1000 BEF kg	130 350 819 562	129 615 766 763	123 871 732 837	95 467 580 761
25213090	---- Platen ..., van andere kunststof, niet versterkt, andere	x 1000 BEF kg	35 184 162 450	30 757 147 922	29 603 93 612	30 539 152 833
25214	--- Andere platen, vellen, foliën, stroken en strippen, van kunststof	x 1000 BEF kg	1 590 375 11 222 136	1 781 634 12 571 508	1 719 946 12 405 642	1 452 319 9 703 595
252141	---- Andere platen, vellen, foliën, stroken en strippen, van kunststof, met celstructuurwaarvan:	x 1000 BEF kg	1 126 939 8 377 758	1 310 349 9 723 281	1 280 415 9 576 533	1 071 592 7 386 319
25214120	----- Platen ... met celstructuur, van polymeren van styreen	x 1000 BEF kg	248 769 1 954 776	301 766 2 367 172	307 862 2 317 157	256 473 1 908 325
25214150	----- Platen ... met celstructuur, van polymeren van urethanen	x 1000 BEF kg	724 698 5 663 230	824 653 6 478 861	813 570 6 503 971	664 286 4 767 249

(1) Leveringen m.i.v. aan het buitenland geleverd maakloonwerk.

(2) Statistische classering van producten gekoppeld aan activiteiten - CPA (2-6 cijfers); Prodcom-lijst (8 cijfers).

Maandstatistiek van de industriële productie - PRODCOM

Leveringen (1) in waarde en in hoeveelheid volgens de CPA en de Prodcom-lijst
(voorlopige cijfers) - vervolg

Code (2)	Omschrijving	Eenheid	2000			
			April	Mei	Juni	Juli
252142	---- Andere platen, vellen, foliën, stroken en strippen, van kunststof, zonder celstructuurwaarvan:	x 1000 BEF kg	463 436 2 844 378	471 285 2 848 227	439 531 2 829 109	380 727 2 317 276
25214279	----- Andere platen, vellen, foliën en strip van polymerisatieproducten	x 1000 BEF kg	174 059 1 128 435	208 555 1 311 556	194 493 1 277 882	177 239 1 061 421
25214280	----- Andere platen ... van kunststof zonder celstructuur, niet van polymerisatieproducten	x 1000 BEF kg	217 101 1 377 443	185 871 1 150 636	186 476 1 277 368	133 811 934 495
25221	-- Verpakkingsmateriaal van kunststof	x 1000 BEF -	2 202 561	2 674 079	2 620 549	2 184 553
25221100	--- Zakken van polymeren van ethyleen	x 1000 BEF kg	454 503 6 255 754	578 460 8 031 002	575 219 8 031 606	425 197 5 906 056
25221200	--- Zakken van andere kunststof (excl. ethyleen)	x 1000 BEF kg	33 786 170 065	29 497 170 315	30 807 160 242	25 305 130 966
25221300	--- Dozen, bakken, kisten en dergelijke artikelen, van kunststof	x 1000 BEF kg	580 484 5 859 501	643 698 7 282 656	678 158 6 738 159	569 038 5 751 632
252214	--- Flessen, flacons en dergelijke artikelen van kunststof	x 1000 BEF p/st	776 306 272 336 258	991 137 321 547 161	919 868 321 183 306	822 454 275 134 155
25221450	---- Flessen, flacons en dergelijke artikelen, van kunststof, <= 2 l	x 1000 BEF p/st	522 880 215 198 901	654 962 250 355 249	612 901 251 864 268	549 627 217 282 230
25221470	---- Flessen, flacons en dergelijke artikelen, van kunststof, > 2 l	x 1000 BEF p/st	253 426 57 137 357	336 175 71 191 912	306 967 69 319 038	272 827 57 851 925
252215	--- Ander verpakkingsmateriaal van kunststof waarvan:	x 1000 BEF -	357 482	431 287	416 497	342 559
25221525	---- Capsules van kunststof	x 1000 BEF kg	15 091 160 324	13 430 63 587	13 865 69 423	10 002 62 660
25221527	---- Stoppen, deksels en andere sluitingen, van kunststof	x 1000 BEF kg	58 315 357 696	60 677 382 493	70 781 396 890	54 034 305 970
25221540	---- Andere artikelen voor vervoer of verpakking, van kunststof	x 1000 BEF p/st	282 069 241 572 480	354 556 239 488 686	329 894 328 283 010	278 002 175 107 643
2523	-- Kunststofartikelen voor de bouw	x 1000 BEF -	1 747 577	1 959 697	1 962 762	1 415 360
	waarvan:					
252311	--- Vloerbedekking van kunststof, op rollen of in tegels; wand- en plafondbedekking van kunststof	x 1000 BEF m2	335 959 2 556 396	375 764 3 086 800	379 760 2 983 340	363 579 2 963 312
25231300	--- Reservoirs ... e.d. bergingsmiddelen, inhoud > 300 l, van kunststof	x 1000 BEF kg	36 163 173 612	49 926 224 092	44 068 203 004	22 276 100 878
252314	--- Deuren en ramen, alsmede kozijnen daarvoor en drempels voor deuren; blinden, jaloezieën en dergelijke	x 1000 BEF kg	1 094 216 5 870 856	1 179 602 6 224 214	1 252 776 6 548 133	785 708 4 382 482
25231450	---- Deuren en ramen, kozijnen en drempels, van kunststof	x 1000 BEF kg	937 069 5 120 481	994 464 5 400 078	1 074 950 5 710 808	657 174 3 717 073
25231470	---- Blinden, jaloezieën ... en dergelijke artikelen alsmede delen, van kunststof	x 1000 BEF kg	157 147 750 375	185 138 824 136	177 826 837 325	128 534 665 409

(1) Leveringen m.i.v. aan het buitenland geleverd maakloonwerk.

(2) Statistische classering van producten gekoppeld aan activiteiten - CPA (2-6 cijfers); Prodcom-lijst (8 cijfers).

Maandstatistiek van de industriële productie - PRODCOM

Leveringen (1) in waarde en in hoeveelheid volgens de CPA en de Prodcop-lijst
(voorlopige cijfers) - vervolg

Code (2)	Omschrijving	Eenheid	2000			
			April	Mei	Juni	Juli
252315	--- Andere kunststofartikelen voor de bouw n.e.g.	x 1000 BEF kg	186 330 2 599 239	229 122 3 165 147	181 540 2 546 172	164 390 2 194 343
25231550	---- Garnituren en beslag, om blijvend te worden bevestigd, van kunststof	x 1000 BEF kg	113 803 1 651 066	145 994 2 173 153	112 970 1 698 378	120 022 1 574 978
25231590	---- Andere artikelen van kunststof voor de bouw	x 1000 BEF kg	72 527 948 173	83 128 991 994	68 570 847 794	44 368 619 365
2524	-- Overige producten van kunststof	x 1000 BEF -	4 087 278	4 524 457	4 207 586	3 341 789
	waarvan:					
252421	--- Platen, vellen, foliën, strippen en andere platte producten van kunststof, zelfklevend, op rollen, met een breedte	x 1000 BEF kg	80 922 320 640	76 703 331 157	92 286 358 585	62 353 280 390
252422	--- Andere zelfklevende band, platen, strippen, vellen, foliën, op rollen, en andere platte producten van kunststof	x 1000 BEF kg	389 814 1 497 774	436 355 1 655 834	385 315 1 487 145	339 760 1 478 186
252423	--- Vaatwerk, andere huishoudelijke artikelen en toiletartikelen, van kunststofwaarvan:	x 1000 BEF kg	570 421 2 676 307	616 644 3 251 256	562 145 3 017 780	520 584 3 366 793
25242320	---- Keuken- en tafelgerei van kunststof	x 1000 BEF kg	478 695 1 943 000	508 139 2 384 952	447 667 1 917 834	405 263 2 128 964
25242400	--- Delen van kunststof voor verlichtingstoestellen	x 1000 BEF -	22 369	29 286	24 907	4 235
25242600	--- Isolerende werkstukken van kunststof voor elektrische machines	x 1000 BEF kg	98 825 65 432	100 102 58 024	105 973 66 320	100 047 54 728
252428	--- Beslag voor meubelen, carrosserieën en dergelijke, versieringsvoorwerpen e.d. van kunststofwaarvan:	x 1000 BEF -	1 420 525	1 569 411	1 480 494	1 150 790
25242870	---- Andere artikelen van kunststof en artikelen van ander materiaal	x 1000 BEF -	1 245 634	1 403 227	1 322 767	1 013 829
252490	--- Vervaardiging van kunststofartikelen	x 1000 BEF kg	841 005 2 615 109	922 565 2 871 449	837 062 2 603 678	542 487 1 896 861
	waarvan:					
25249010	---- Delen van kunststof voor machines, kernreactoren, stoomketels, mechanieke werktuigen	x 1000 BEF kg	188 862 937 948	227 520 1 170 659	221 085 1 048 467	153 556 904 322
25249023	---- Delen van kunststof voor elektrische gereedschappen, huishoudapparaten en huishoud verwarmingsapparaten	x 1000 BEF kg	50 320 83 419	51 145 114 188	48 234 103 491	39 166 87 392
25249030	---- Delen van kunststof voor zend- of ontvangapparaten, radio- en televisietoestellen	x 1000 BEF kg	227 477 668 033	199 406 501 044	164 765 456 597	101 700 246 072
25249060	---- Delen van kunststof voor voertuigen voor vervoer over land	x 1000 BEF kg	256 027 726 996	319 734 872 078	296 449 808 905	196 886 545 696
26	OVERIGE NIET-METAALHOUDENDE MINERALE PRODUKTEN	x 1000 BEF -	16 606 135	20 444 405	18 613 551	12 531 310
	WAARVAN:					
261	- GLAS EN PRODUKTEN VAN GLAS	x 1000 BEF -	5 053 254	6 124 144	5 646 073	4 690 947
26111	-- Vuurgepolijst glas ("float glass")	x 1000 BEF m2	1 091 902 8 030 035	1 388 958 9 793 375	1 292 922 8 977 986	1 145 048 7 588 090
	waarvan:					

(1) Leveringen m.i.v. aan het buitenland geleverd maakloonwerk.

(2) Statistische classering van producten gekoppeld aan activiteiten - CPA (2-6 cijfers); Prodcop-lijst (8 cijfers).

Maandstatistiek van de industriële productie - PRODCOM

Leveringen (1) in waarde en in hoeveelheid volgens de CPA en de Prodcop-lijst
(voorlopige cijfers) - vervolg

Code (2)	Omschrijving	Eenheid	2000			
			April	Mei	Juni	Juli
26111280	--- Ander vuurgepolijst, geslepen of gepolijst glas, n.e.g.	x 1000 BEF m2	393 917 3 730 757	465 656 3 980 163	445 476 3 690 612	439 300 3 336 239
26121	-- Gevormd en bewerkt vlakglas	x 1000 BEF -	2 188 715	2 587 122	2 409 391	1 650 935
261211	--- Glas, in platen, gebogen, met schuin geslepen randen, gegraveerd, van gaten voorzien, geëmailleerd, enz.	x 1000 BEF kg	149 926 3 402 404	175 232 4 146 441	173 392 4 137 993	106 030 2 711 410
261212	--- Veiligheidsglas	x 1000 BEF -	1 238 460	1 457 563	1 309 851	1 004 833
	waarvan:					
26121230	--- - Veiligheidsglas bestaande uit geharde glasplaten, n.e.g.	x 1000 BEF m2	88 133 66 223	103 783 82 527	97 680 78 668	65 380 50 540
26121255	--- - Veiligheidsglas bestaande uit opeengekitte glasplaten, voor automobielen	x 1000 BEF kg	345 042 2 778 659	414 670 3 573 123	366 813 3 224 124	294 039 2 363 660
26121270	--- - Veiligheidsglas bestaande uit opeengekitte glasplaten, n.e.g.	x 1000 BEF m2	387 886 584 966	441 737 690 343	378 687 594 116	307 721 505 453
261213	--- Spiegels van glas; meerwandig glas voor isoleringsdoeleinden	x 1000 BEF -	800 329	954 327	926 148	540 072
26121330	--- - Meerwandig glas voor isoleringsdoeleinden	x 1000 BEF m2	585 220 412 858	703 967 493 699	681 318 496 006	378 953 239 626
26121390	--- - Andere spiegels van glas, ook indien omlijst	x 1000 BEF kg	215 109 9 089 306	250 360 10 605 764	244 830 10 322 926	161 119 6 663 801
26131	-- Holgas	x 1000 BEF p/st	353 052 38 478 688	445 259 45 459 639	426 174 42 797 477	385 529 38 887 460
26141	-- Glasvezels	x 1000 BEF kg	898 198 15 184 054	1 014 061 17 818 552	949 086 16 913 242	948 862 16 646 502
261411	--- Lonten, rovings en garens, ook indien gesneden, van glasvezels	x 1000 BEF kg	424 185 6 929 499	459 686 8 111 702	457 609 8 160 728	457 919 7 526 547
261412	--- Vliezen, netten, matten, matrassen, platen en dergelijke niet-geweven produkten van glasvezels	x 1000 BEF kg	474 013 8 254 555	554 375 9 706 850	491 477 8 752 514	490 943 9 119 955
2615	-- Overig bewerkt glas, inclusief technisch glaswerk	x 1000 BEF -	521 387	688 744	568 500	560 573
26151	--- Overig half-afgewerkt glas	x 1000 BEF kg	303 066 7 323 221	423 791 11 419 519	345 603 8 133 182	356 808 9 164 686
26152	--- Technisch en ander glaswerk	x 1000 BEF -	218 321	264 953	222 897	203 765
26251	- ARTIKELEN VAN KERAMISCHE STOFFEN N.E.G.	x 1000 BEF kg	9 767 28 599	20 197 41 234	17 623 34 390	15 935 23 657
26261	- VUURVASTE KERAMISCHE PRODUKTEN	x 1000 BEF kg	235 834 4 732 618	226 428 5 789 098	231 142 5 372 740	244 367 6 551 488
	WAARVAN:					
26261300	-- Vuurvast cement/mortel/beton en dergelijke vuurvaste preparaten, n.e.g.	x 1000 BEF kg	58 349 1 220 253	72 777 3 024 699	72 364 2 493 438	71 751 2 992 111

(1) Leveringen m.i.v. aan het buitenland geleverd maakloonwerk.

(2) Statistische classering van producten gekoppeld aan activiteiten - CPA (2-6 cijfers); Prodcop-lijst (8 cijfers).

Maandstatistiek van de industriële productie - PRODCOM

Leveringen (1) in waarde en in hoeveelheid volgens de CPA en de Prodcom-lijst (voorlopige cijfers) - vervolg

Code (2)	Omschrijving	Eenheid	2000			
			April	Mei	Juni	Juli
26401	- BAKSTENEN, TEGELS EN ANDER BOUWMATERIAAL, VAN GEBAKKEN KLEI WAARVAN:	x 1000 BEF -	1 016 031	1 316 259	1 137 435	768 373
264011	-- Bakstenen, vloerstroken (hourdis), balkbekleding en dergelijke, van niet-vuurvaste keramische stoffenwaarvan:	x 1000 BEF -	749 553	915 992	837 653	554 423
26401113	--- Bakstenen voor binnenmuren	x 1000 BEF m3	200 346 105 033	253 843 133 776	221 990 120 804	150 448 81 066
26401115	--- Gevelstenen	x 1000 BEF m3	506 791 86 101	628 271 106 786	568 358 96 241	391 939 66 723
265	- CEMENT, KALK EN GIPS	x 1000 BEF kg	2 599 467 924 074 727	3 067 227 1 097 464 759	2 763 081 999 234 309	1 839 494 685 543 363
26511	-- Cement	x 1000 BEF kg	1 981 386 728 329 123	2 361 170 866 356 956	2 150 371 799 555 296	1 316 493 511 463 106
26511100	--- Cementklinker	x 1000 BEF kg	186 171 95 362 023	217 872 110 733 124	199 710 103 937 657	170 422 98 448 561
265112	--- Hydraulisch cement (ander dan cementklinker) waarvan:	x 1000 BEF kg	1 795 215 632 967 100	2 143 298 755 623 832	1 950 661 695 617 639	1 146 071 413 014 545
26511290	---- Ander hydraulisch cement	x 1000 BEF kg	724 151 262 942 000	936 756 339 883 000	876 305 322 988 000	435 415 160 725 000
265210	-- Kalk	x 1000 BEF kg	449 392 158 786 780	517 405 183 400 145	451 596 157 197 190	421 610 146 938 161
26521033	--- Ongebluste kalk	x 1000 BEF kg	398 862 143 957 950	459 789 167 055 410	397 412 141 902 360	380 499 135 521 397
26521035	--- Gebluste kalk	x 1000 BEF kg	50 530 14 828 830	57 616 16 344 735	54 184 15 294 830	41 111 11 416 764
26531000	-- Gips, gebrande gips	x 1000 BEF kg	168 689 36 958 824	188 652 47 707 658	161 114 42 481 823	101 391 27 142 096
266	- WERKEN VAN BETON, GIPS EN CEMENT	x 1000 BEF -	5 508 487	6 966 559	6 279 929	3 438 462
2661	-- Werken van beton voor de bouw	x 1000 BEF -	2 868 526	3 630 990	3 187 959	1 764 809
26611	--- Werken van beton voor de bouw	x 1000 BEF kg	2 772 834 948 639 877	3 541 623 1 187 517 402	3 085 378 1 057 582 429	1 731 222 607 362 076
266111	---- Dakpannen, tegels, bouwstenen en dergelijke artikelen, van cement, van beton of van kunststeen	x 1000 BEF kg	1 014 691 484 981 375	1 307 258 602 831 651	1 123 040 514 967 744	641 715 287 405 572
26611130	----- Blokken en stenen voor het bouwbedrijf, van cement, beton of kunststeen	x 1000 BEF kg	327 399 198 164 720	400 592 241 040 038	345 352 216 301 284	222 541 137 029 398
26611150	----- Tegels en dergelijke artikelen, van cement, beton of kunststeen	x 1000 BEF kg	687 292 286 816 655	906 666 361 791 613	777 688 298 666 460	419 174 150 376 174
26611200	----- Geprefabriceerde bouwelementen van cement, beton of kunststeen	x 1000 BEF kg	1 554 469 411 337 735	2 011 571 528 229 688	1 776 313 494 038 576	1 029 934 304 890 983

(1) Leveringen m.i.v. aan het buitenland geleverd maakloonwerk.

(2) Statistische classering van producten gekoppeld aan activiteiten - CPA (2-6 cijfers); Prodcom-lijst (8 cijfers).

Maandstatistiek van de industriële productie - PRODCOM

Leveringen (1) in waarde en in hoeveelheid volgens de CPA en de Prodcom-lijst
(voorlopige cijfers) - vervolg

Code (2)	Omschrijving	Eenheid	2000			
			April	Mei	Juni	Juli
26611300	--- Buizen van cement, beton of kunststeen	x 1000 BEF kg	203 674 52 320 767	222 794 56 456 063	186 025 48 576 109	59 573 15 065 521
26612000	--- Geprefabriceerde bouwwerken van cement	x 1000 BEF -	95 692	89 367	102 581	33 587
266210	-- Werken van gips voor de bouw	x 1000 BEF m2	275 491 3 943 987	358 239 5 311 312	327 287 5 060 121	256 389 4 282 515
26631000	-- Stortklaar beton	x 1000 BEF kg	1 791 045 1 949 201 960	2 259 792 2 277 762 264	2 085 430 2 164 719 866	1 038 988 1 033 750 511
26641000	-- Ander niet-vuurvaste mortel en beton	x 1000 BEF kg	126 610 88 616 178	149 283 102 341 041	141 503 97 258 792	53 133 32 255 140
26651	-- Artikelen van vezelcement	x 1000 BEF -	324 485	404 851	378 548	238 750
26661	-- Andere werken van gips, beton en cement	x 1000 BEF kg	122 330 22 472 057	163 404 30 700 015	159 202 30 655 155	86 393 16 941 914
26701	- STEEN EN WERKEN DAARVAN	x 1000 BEF kg	889 279 154 723 931	1 053 342 182 871 763	979 846 148 573 313	421 321 79 210 205
26701100	-- Marmer, travertijn, albast, behakt/bezaagd, platte/effen kanten, anders bew.	x 1000 BEF kg	125 419 2 842 127	171 734 3 681 115	159 699 3 686 359	75 837 1 682 889
267012	-- Andere werken van steen, bewerkte steen daaronder begrepen; andere korrels en splinters, kunstmatig gekleurdwaarvan:	x 1000 BEF kg	763 860 151 881 804	881 608 179 190 648	820 147 144 886 954	345 484 77 527 316
26701210	--- Stenen voor bestrating, plaveien ..., van natuursteen (excl. leisteen)	x 1000 BEF kg	206 720 64 381 733	208 376 63 810 604	180 176 52 554 535	64 847 22 551 947
26701240	--- Andere kalksteen, n.e.g., behakt/bezaagd, platte/effen kanten, anders bewerkt	x 1000 BEF kg	130 273 3 517 854	142 383 4 164 850	135 681 3 954 425	32 147 787 664
26701260	--- Graniet, behakt/bezaagd, platte/effen kanten, anders bewerkt	x 1000 BEF kg	367 140 8 989 529	462 331 11 232 720	436 451 10 453 846	215 820 5 112 357
268	- ANDERE NIET-METAALHOUDENDE MINERALE PRODUCTEN	x 1000 BEF -	1 046 293	1 395 223	1 283 270	908 764
26811	-- Schuur-, slijp- en polijstmiddelen	x 1000 BEF -	34 452	50 589	41 498	32 544
26821	-- Overige niet-metaalhoudende minerale producten n.e.g. waarvan:	x 1000 BEF -	1 011 841	1 344 634	1 241 772	876 220
268212	--- Werken van asfalt of van dergelijke producten	x 1000 BEF -	512 850	712 871	683 428	435 547
26821253	---- Bedekkingsmateriaal van asfalt of dergelijke producten, op rollen	x 1000 BEF m2	341 446 3 641 539	470 507 4 870 881	475 807 5 061 454	260 523 2 746 690
26821290	---- Werken van asfalt of dergelijke producten (excl. op rollen)	x 1000 BEF kg	171 404 14 894 504	242 364 21 133 869	207 621 18 342 185	175 024 12 807 053
268216	--- Niet-metaalhoudende minerale producten n.e.g. waarvan:	x 1000 BEF kg	431 744 22 134 258	539 199 33 577 907	454 452 24 507 554	409 447 21 098 735

(1) Leveringen m.i.v. aan het buitenland geleverd maakloonwerk.

(2) Statistische classering van producten gekoppeld aan activiteiten - CPA (2-6 cijfers); Prodcom-lijst (8 cijfers).

Maandstatistiek van de industriële productie - PRODCOM

Leveringen (1) in waarde en in hoeveelheid volgens de CPA en de Prodcom-lijst
(voorlopige cijfers) - vervolg

Code (2)	Omschrijving	Eenheid	2000			
			April	Mei	Juni	Juli
26821630	--- Mengsels en werken van minerale stoffen voor warmte-isolering, geluiddemping	x 1000 BEF kg	341 862 6 018 790	420 620 8 073 110	360 531 7 012 297	333 326 5 190 988
26821690	--- Werken van steen of van andere minerale stoffen, n.e.g.	x 1000 BEF kg	14 871 699 891	13 734 755 895	10 804 657 005	6 036 410 924
27	METALEN IN PRIMAIRE VORM (M.U.V. VERVAARDIGING VAN IJZER EN STAAL EN VAN FERRO-LEGERINGEN (EGKS))	x 1000 BEF kg	16 040 145 277 253 094	18 432 530 311 285 932	16 594 992 286 933 106	14 780 106 194 759 649
272	- BUIZEN	x 1000 BEF kg	620 058 19 040 125	692 990 21 298 456	626 918 19 373 565	452 672 14 687 405
272120	-- Hulpstukken (fittings) voor buisleidingen, van ijzer of van staal, gegoten	x 1000 BEF kg	59 581 539 224	74 815 691 304	70 674 507 957	31 243 347 050
2722	-- Buizen en hulpstukken (fittings) van staal	x 1000 BEF kg	560 477 18 500 901	618 175 20 607 152	556 244 18 865 608	421 429 14 340 355
272210	--- Buizen, pijpen en holle profielen, van ijzer of van staal waarvan:	x 1000 BEF kg	460 411 17 971 397	499 163 20 083 489	455 001 18 361 155	348 138 13 969 329
27221030	--- Buizen, pijpen en holle profielen, naadloos, van ijzer of van staal	x 1000 BEF kg	62 809 899 347	57 873 830 811	64 349 887 068	46 782 698 005
272220	--- Hulpstukken (fittings) voor buisleidingen, van ijzer of van staal, n.e.g.	x 1000 BEF kg	100 066 529 504	119 012 523 663	101 243 504 453	73 291 371 026
273	- OVERIG IJZER EN STAAL EN NIET-EGKS-FERROLEGERINGEN WAARVAN:	x 1000 BEF kg	3 374 374 111 225 775	3 568 230 119 866 385	3 618 878 117 711 040	1 325 189 52 190 383
2732	-- Koud gewalst bandstaal waarvan:	x 1000 BEF kg	397 175 17 475 020	419 386 18 626 629	444 272 18 404 267	336 004 14 341 210
27321017	--- Koudgewalste producten, breedte <= 500 mm, C < 0,25%, van niet-gelegeerd elektroplaat, niet gegloeid	x 1000 BEF kg	261 032 10 972 841	254 612 10 743 317	300 866 11 471 853	245 700 9 378 948
27322013	--- Koudgewalste producten, niet-gelegeerd, breedte <= 500 mm, dompel metallisch bekleed	x 1000 BEF kg	98 186 4 799 937	123 197 6 093 059	103 821 5 082 990	68 420 3 910 185
27331	-- Koud gevormde of koud gefelste producten van ijzer, van niet-gelegeerd staal of van roestvrij	x 1000 BEF kg	747 231 21 383 210	876 448 25 526 423	811 309 23 586 975	570 379 16 499 980
273311	--- Profielen van ijzer of van niet-gelegeerd staal waarvan:	x 1000 BEF kg	589 899 16 887 497	708 206 20 884 559	654 348 19 069 358	473 625 13 859 141
27331130	--- Koudgevormde profielen, verkregen uit platte producten, van niet-gelegeerd staal, niet bekleed	x 1000 BEF kg	277 505 7 628 550	352 669 10 195 661	305 968 8 807 440	218 712 6 478 479
27331200	--- Koudgevormde profielen, verkregen uit platte producten, van roestvrij staal	x 1000 BEF kg	157 332 4 495 713	168 242 4 641 864	156 961 4 517 617	96 754 2 640 839
27341	-- Draad waarvan:	x 1000 BEF kg	1 969 567 66 310 880	1 996 104 69 364 480	2 122 072 70 502 894	252 348 17 382 257
27341130	--- Draad van niet-gelegeerd staal, C < 0,25%	x 1000 BEF kg	1 029 712 45 194 338	1 021 105 46 124 396	1 152 460 48 147 226	208 816 15 588 991
27341170	--- Draad van niet-gelegeerd staal, C >= 0,6%	x 1000 BEF kg	580 352 14 520 760	617 571 15 762 751	618 880 15 803 693	15 009 628 837

(1) Leveringen m.i.v. aan het buitenland geleverd maakloonwerk.

(2) Statistische classering van producten gekoppeld aan activiteiten - CPA (2-6 cijfers); Prodcom-lijst (8 cijfers).

Maandstatistiek van de industriële productie - PRODCOM

Leveringen (1) in waarde en in hoeveelheid volgens de CPA en de Prodcom-lijst
(voorlopige cijfers) - vervolg

Code (2)	Omschrijving	Eenheid	2000			
			April	Mei	Juni	Juli
274	- NON-FERRO METALEN	x 1000 BEF kg	11 288 834 137 714 732	13 265 602 159 148 010	11 548 014 140 168 343	12 499 162 122 831 355
	WAARVAN:					
27421	-- Ruw aluminium; aluminiumoxyde	x 1000 BEF kg	176 811 2 647 762	188 287 2 896 087	166 546 2 493 431	131 554 2 009 358
274222	-- Staven en profielen, van aluminium	x 1000 BEF kg	1 197 550 10 276 803	1 389 001 11 634 870	1 284 200 10 653 876	883 118 7 621 805
27422230	--- Staven en profielen van aluminium, niet gelegeerd	x 1000 BEF kg	372 677 3 477 833	425 860 3 729 394	400 373 3 493 724	195 689 2 104 020
27422250	--- Staven en profielen van aluminiumlegeringen	x 1000 BEF kg	824 873 6 798 970	963 141 7 905 476	883 827 7 160 152	687 429 5 517 785
27422500	-- Bladaluminium, dikte (zonder onderlaag) < 0,2 mm	x 1000 BEF kg	394 830 3 670 679	462 971 4 202 065	428 207 4 064 661	391 547 3 540 763
2743	-- Lood, zink en tin en werken daarvan	x 1000 BEF kg	1 881 101 44 628 427	2 356 676 52 137 168	2 356 000 51 408 786	1 939 876 41 206 405
2744	-- Werken van koper	x 1000 BEF kg	4 103 477 56 494 064	5 039 473 65 059 541	3 856 836 51 830 538	3 864 732 49 159 827
	waarvan:					
27442	--- Halffabrikaten van koper of van koperlegeringen	x 1000 BEF kg	2 807 792 34 429 407	3 033 567 33 956 557	2 298 395 27 006 358	2 154 689 24 343 228
27442200	---- Staven en profielen van koper	x 1000 BEF kg	8 236 52 179	14 755 73 647	9 135 35 805	10 701 50 321
275	- GIETEN VAN METALEN	x 1000 BEF kg	756 879 9 272 462	905 708 10 973 081	801 182 9 680 158	503 083 5 050 506
27511	-- Gieten van ijzer	x 1000 BEF kg	310 907 7 240 539	354 940 7 976 993	319 622 7 278 340	187 372 3 776 454
	waarvan:					
27511250	--- Delen van nodulair gietijzer voor andere machines	x 1000 BEF kg	26 361 366 831	25 939 413 279	21 759 294 288	10 245 125 430
27511290	--- Delen van nodulair gietijzer voor ander gebruik	x 1000 BEF kg	56 467 1 359 635	68 310 1 643 952	66 863 1 539 703	43 397 937 024
275113	--- Gieten van grijs gietijzer	x 1000 BEF kg	207 294 5 295 933	239 825 5 662 331	209 202 5 192 021	121 335 2 609 062
	waarvan:					
27511350	---- Delen van overig (lamellair) gietijzer voor andere machines	x 1000 BEF kg	164 966 3 927 564	189 754 4 143 529	168 751 3 884 631	109 604 2 265 453
27521090	-- Delen van gietstaal voor ander gebruik	x 1000 BEF kg	62 801 649 217	130 414 1 515 148	115 413 1 032 152	26 252 265 532
275310	-- Gieten van lichte metalen	x 1000 BEF kg	336 095 1 229 829	360 168 1 317 461	320 540 1 215 825	253 400 923 186
27541090	-- Delen van overig n.f. metaalgietwerk voor ander gebruik	x 1000 BEF kg	47 076 152 877	60 186 163 479	45 607 153 841	36 059 85 334
28	PRODUKTEN VAN METAAL, ANDERE DAN MACHINES EN APPARATEN	x 1000 BEF -	20 279 780	22 718 941	23 098 872	15 137 667

(1) Leveringen m.i.v. aan het buitenland geleverd maakloonwerk.

(2) Statistische classering van producten gekoppeld aan activiteiten - CPA (2-6 cijfers); Prodcom-lijst (8 cijfers).

Maandstatistiek van de industriële productie - PRODCOM

Leveringen (1) in waarde en in hoeveelheid volgens de CPA en de Prodc-com-lijst (voorlopige cijfers) - vervolg

Code (2)	Omschrijving	Eenheid	2000			
			April	Mei	Juni	Juli
281	- METALEN CONSTRUCTIEWERKEN	x 1000 BEF	6 510 742	7 225 031	7 618 535	4 777 550
2811	-- Metalen constructiewerken en delen daarvan	x 1000 BEF	5 134 201	5 677 279	6 007 299	4 062 121
281110	--- Geprefabriceerde bouwwerken van metaal	x 1000 BEF	1 310 234	1 433 597	1 678 921	843 472
28111030	---- Geprefabriceerde bouwwerken van ijzer of van staal	x 1000 BEF	1 167 206	1 279 922	1 548 091	750 622
28111050	---- Geprefabriceerde bouwwerken van aluminium	x 1000 BEF	143 028	153 675	130 830	92 850
28112	--- Metalen constructiewerken en delen daarvan	x 1000 BEF kg	3 574 421 42 938 442	4 033 850 48 703 370	4 150 233 52 788 222	2 994 231 34 357 537
28112100	---- Bruggen en bruggdelen, van ijzer of van staal	x 1000 BEF kg	97 337 1 940 170	116 443 2 405 331	73 064 1 720 958	105 865 1 931 461
28112200	---- Vakwerkmasten en andere masten, van ijzer of van staal	x 1000 BEF kg	46 932 141 081	71 709 231 613	56 790 201 485	32 342 169 553
281123	---- Andere constructiewerken en delen daarvan, platen, staven, profielen, buizen e.d. van ijzer, staal of aluminiumwaarvan:	x 1000 BEF kg	3 430 152 40 857 191	3 845 698 46 066 426	4 020 379 50 865 779	2 856 024 32 256 523
28112340	----- Andere constructiewerken, hoofdzakelijk bestaande uit gelaagde profielplaten met isolerende tussenlaag	x 1000 BEF kg	318 544 4 029 569	386 802 3 648 813	409 250 4 222 229	401 318 4 107 701
28112350	----- Andere constructiewerken, hoofdzakelijk bestaande uit andere platen	x 1000 BEF kg	298 151 2 466 343	319 213 2 761 816	445 882 3 807 910	264 087 2 448 036
28112360	----- Andere constructiewerken van ijzer of van staal	x 1000 BEF kg	2 120 345 26 249 884	2 345 794 30 913 417	2 337 375 31 978 936	1 655 186 20 385 403
28112370	----- Constructiewerken en delen van constructiewerken, van aluminium, n.e.g.	x 1000 BEF kg	487 167 1 537 079	547 616 1 640 781	580 153 2 073 532	355 942 1 044 563
28119000	-- Installatie van zelfvervaardigde metalen constructiewerken	x 1000 BEF	249 546	209 832	178 145	224 418
281210	-- Deuren en ramen, alsmede kozijnen daarvoor en drempels, van ijzer, van staal en van aluminium	x 1000 BEF p/st	1 376 541 227 815	1 547 752 267 943	1 611 236 296 055	715 429 125 901
28121030	--- Deuren en ramen, kozijnen en drempels, van ijzer of van staal	x 1000 BEF p/st	185 675 71 091	260 411 83 985	284 169 101 868	148 979 42 465
28121050	--- Deuren en ramen, kozijnen en drempels, van aluminium	x 1000 BEF p/st	1 190 866 156 724	1 287 341 183 958	1 327 067 194 187	566 450 83 436
282	- TANKS, RESERVOIRS EN BERGINGSMIDDELEN, VAN METAAL; RADIATOREN EN KETELS VOOR CENTRALE VERWARMING	x 1000 BEF	2 210 784	2 309 783	2 729 171	2 027 663
2821	-- Tanks, reservoirs en bergingsmiddelen, van metaal	x 1000 BEF	670 822	802 760	767 509	496 479
28211	--- Tanks, reservoirs en bergingsmiddelen, van ijzer, van staal of van aluminium waarvan:	x 1000 BEF kg	611 928 3 468 193	747 237 4 816 672	707 056 3 820 063	450 757 2 874 720

(1) Leveringen m.i.v. aan het buitenland geleverd maakloonwerk.

(2) Statistische classering van producten gekoppeld aan activiteiten - CPA (2-6 cijfers); Prodc-com-lijst (8 cijfers).

Maandstatistiek van de industriële productie - PRODCOM

Leveringen (1) in waarde en in hoeveelheid volgens de CPA en de Prodcom-lijst
(voorlopige cijfers) - vervolg

Code (2)	Omschrijving	Eenheid	2000			
			April	Mei	Juni	Juli
28211130	--- Andere reservoirs, kuipen e.d. bergingsmiddelen, voor vloeistoffen	x 1000 BEF kg	297 126 1 848 538	423 402 3 033 276	380 857 2 371 038	200 331 1 239 330
28211150	--- Reservoirs, kuipen e.d. bergingsmiddelen van ijzer of van staal, met een inhoud > 300 l, voor vaste stoffen	x 1000 BEF kg	121 902 1 174 658	117 991 1 145 453	94 450 1 032 584	110 514 1 231 652
28219000	--- Reparatie en onderhoud van tanks, reservoirs en bergingsmiddelen, van metaal	x 1000 BEF -	58 894	55 523	60 453	45 722
2822	-- Radiatoren en ketels voor centrale verwarming	x 1000 BEF -	1 539 962	1 507 023	1 961 662	1 531 184
28221	--- Radiatoren en ketels	x 1000 BEF -	885 980	982 603	1 192 876	839 255
28221150	--- Radiatoren, niet-elektrisch verwarmd, en delen daarvan, van ijzer/staal	x 1000 BEF kg	687 361 9 600 289	787 245 11 106 290	804 148 11 489 384	623 354 8 938 973
28221200	--- Ketels voor centrale verwarming, andere dan die bedoeld bij GS 8402	x 1000 BEF p/st	169 985 8 241	165 482 8 165	287 366 15 250	174 393 8 926
28221300	--- Delen van ketels voor centrale verwarming	x 1000 BEF -	28 634	29 876	101 362	41 508
28229000	--- Reparatie en onderhoud van ketels voor centrale verwarming, al dan niet voor huishoudelijk gebruik	x 1000 BEF -	653 982	524 420	768 786	691 929
2830	- STOOMKETELS, ANDERE DAN WARMWATERKETELS VOOR DE CENTRALE VERWARMING WAARVAN:	x 1000 BEF -	1 409 668	1 312 226	1 588 932	1 098 484
28309	-- Installatie, reparatie en onderhoud van stoomketels (excl. warmwaterketels voor centrale verwarming)	x 1000 BEF -	865 976	813 687	1 043 708	867 746
28309100	--- Installatie van stoomketels, exclusief warmwaterketels voor de centrale verwarming	x 1000 BEF -	604 166	571 970	714 950	606 704
28309200	--- Reparatie en onderhoud van stoomketels, exclusief warmwaterketels voor de centrale verwarming	x 1000 BEF -	261 810	241 717	328 758	261 042
2840	- SMEDEN, PERSEN, STAMPEN EN PROFIELWALSEN VAN METAAL; POEDERMETALLURGIE WAARVAN:	x 1000 BEF kg	541 183 6 452 411	648 690 7 465 467	620 599 7 884 787	411 239 6 701 901
284012	-- Stampen van metaal	x 1000 BEF kg	221 587 4 882 957	269 935 5 658 337	270 397 6 147 574	175 406 5 609 163
28401270	--- Delen van stampwerk van staal voor andere machines	x 1000 BEF kg	16 361 186 207	21 628 219 702	17 574 204 301	13 615 103 004
284013	-- Andere vormbewerkingen van metaal	x 1000 BEF kg	303 410 1 497 104	363 243 1 744 393	334 793 1 642 216	228 127 1 076 944
28401330	--- Pers-, trek- en stansdelen van staal voor andere machines	x 1000 BEF kg	63 147 79 557	71 468 101 573	66 602 78 988	39 084 49 525
28401340	--- Pers-, trek- en stansdelen van staal voor elektrotechnische producten	x 1000 BEF kg	71 211 105 627	95 686 117 660	82 440 117 839	70 185 99 386
28401370	--- Pers-, trek- en stansdelen van non-ferrometalen	x 1000 BEF kg	169 052 1 311 920	196 089 1 525 160	185 751 1 445 389	118 858 928 033

(1) Leveringen m.i.v. aan het buitenland geleverd maakloonwerk.

(2) Statistische classering van producten gekoppeld aan activiteiten - CPA (2-6 cijfers); Prodcom-lijst (8 cijfers).

Maandstatistiek van de industriële productie - PRODCOM

Leveringen (1) in waarde en in hoeveelheid volgens de CPA en de Prodcom-lijst
(voorlopige cijfers) - vervolg

Code (2)	Omschrijving	Eenheid	2000			
			April	Mei	Juni	Juli
285	- OPPERVLAKTEBEHANDELING VAN METAAL; ALGEMENE METAALBEWERKING	x 1000 BEF -	3 472 524	4 102 024	3 826 303	2 470 338
2851	-- Oppervlaktebehandeling van metaal	x 1000 BEF -	1 648 176	1 994 401	1 894 987	1 118 317
28511	--- Bekleden van metaal	x 1000 BEF -	779 824	994 669	973 966	614 389
285111	---- Bekleden van metaal met metaal	x 1000 BEF -	534 611	676 064	658 309	379 469
28511130	----- Metallische laag (Dompel)	x 1000 BEF -	203 210	286 466	262 443	155 411
28511150	----- Metallische laag (Sputten)	x 1000 BEF -	218 667	262 092	267 985	131 396
28511170	----- Metallische laag (Electrolytisch en chemisch verzinken)	x 1000 BEF -	46 880	51 816	50 045	36 633
28511190	----- Overige metallische lagen (electro- lytisch en chemisch vernikkelen, verkoperen, verchromen, enz.)	x 1000 BEF -	65 854	75 690	77 836	56 029
285112	---- Bekleden van metaal met ander materiaal dan metaal	x 1000 BEF -	245 213	318 605	315 657	234 920
28512	--- Andere behandeling van metaal	x 1000 BEF -	868 352	999 732	921 021	503 928
28512100	---- Warmtebehandeling (harden e.d.)	x 1000 BEF -	69 757	67 578	73 879	20 428
285122	---- Andere oppervlaktebehandeling van metaal	x 1000 BEF -	798 595	932 154	847 142	483 500
28512230	----- Lakken e.d.	x 1000 BEF -	299 157	366 400	319 140	196 934
28512290	----- Overige oppervlaktebewerkingen van metalen	x 1000 BEF -	396 488	447 975	420 442	189 766
285210	-- Algemene metaalbewerking	x 1000 BEF kg	1 824 348 12 883 576	2 107 623 15 925 492	1 931 316 15 045 116	1 352 021 9 051 699
	waarvan:					
28521033	--- Delen, gedraaid van metaal, voor machines	x 1000 BEF kg	557 405 2 526 507	631 636 2 851 041	637 114 2 869 654	517 600 2 283 833
28521035	--- Delen, gedraaid van metaal, voor voertuigen voor vervoer over land	x 1000 BEF kg	958 007 7 974 451	1 169 557 10 318 935	1 078 500 9 579 029	643 074 5 425 285
28521055	--- Delen, gedraaid van metaal, voor optische- en precisie- instrumenten	x 1000 BEF kg	57 208 94 333	61 568 82 055	53 900 87 061	43 228 83 676
28521070	--- Delen, gedraaid van metaal, voor ander gebruik	x 1000 BEF kg	28 093 197 173	38 276 282 710	30 754 262 622	26 222 201 688
286	- MESSENMAKERSWERK, GEREEDSCHAP EN IJZERWAREN WAARVAN:	x 1000 BEF -	1 271 092	1 588 310	1 397 908	1 005 185

(1) Leveringen m.i.v. aan het buitenland geleverd maakloonwerk.

(2) Statistische classering van producten gekoppeld aan activiteiten - CPA (2-6 cijfers); Prodcom-lijst (8 cijfers).

Maandstatistiek van de industriële productie - PRODCOM

Leveringen (1) in waarde en in hoeveelheid volgens de CPA en de Prodc-com-lijst
(voorlopige cijfers) - vervolg

Code (2)	Omschrijving	Eenheid	2000			
			April	Mei	Juni	Juli
286250	-- Ander gereedschap	x 1000 BEF kg	252 400 171 884	376 034 211 825	276 632 193 178	191 571 128 429
	waarvan:					
28625024	--- Trekstenen, -matrijzen, pers- of extrusiematrijzen voor metaalbewerking	x 1000 BEF kg	66 279 85 110	77 500 96 271	69 208 84 726	54 411 63 966
28625033	--- Gereedschap voor het stampen en stansen, voor metaalbewerking	x 1000 BEF kg	38 462 15 156	53 563 15 723	34 222 9 905	34 648 13 136
28625039	--- Gereedschap voor het stampen en stansen, andere	x 1000 BEF kg	12 735 4 701	21 851 7 947	18 504 6 922	10 821 3 624
28631	-- Hangsloten, grendelsloten en andere sloten, sleutels en delen daarvan, van onedel metaalwaarvan:	x 1000 BEF -	489 953	571 399	559 973	335 672
286314	--- Schamieren, garnituren, beslag en dergelijke, van onedel metaal, voor automobielen, deuren, vensters, e.d.waarvan:	x 1000 BEF kg	394 998 2 097 232	455 390 2 490 265	466 371 2 508 950	277 923 1 771 928
28631410	---- Schamieren en andere hengsels, van onedel metaal	x 1000 BEF kg	23 774 55 075	21 337 57 721	25 955 73 332	10 818 25 447
28631440	---- Garnituren, beslag, ..., voor gebouwen, van onedel metaal, n.e.g.	x 1000 BEF kg	287 271 1 605 932	333 499 1 915 778	347 121 1 965 930	195 960 1 384 849
287	- OVERIGE PRODUCTEN VAN METAAL	x 1000 BEF -	4 863 787	5 532 877	5 317 424	3 347 208
28711	-- Reservoirs, fusten, trommels, bussen, blikken en dergelijke bergingsmiddelen (andere dan voor gas), van ijzer of staal	x 1000 BEF p/st	279 368 728 023	328 689 762 741	317 974 677 722	231 263 585 980
28711100	--- Reservoirs, fusten, ... (excl. voor gassen), van ijzer of staal, >= 50 l en <= 300 l	x 1000 BEF p/st	205 140 404 831	217 857 418 593	211 680 401 867	211 150 383 466
28711200	--- Reservoirs, fusten, ... (excl. voor gassen), van ijzer of staal, < 50 l	x 1000 BEF p/st	74 228 323 192	110 832 344 148	106 294 275 855	20 113 202 514
28721	-- Bergingsmiddelen van licht metaal	x 1000 BEF -	664 275	838 471	817 189	810 267
	waarvan:					
287212	--- Reservoirs, fusten, trommels, bussen, blikken en dergelijke bergingsmiddelen, van aluminium, < 300 l	x 1000 BEF p/st	18 894 3 846 857	23 426 5 337 710	20 248 4 144 791	16 743 2 263 925
28731	-- Artikelen van draad	x 1000 BEF -	1 334 242	1 434 757	1 506 330	343 872
	waarvan:					
287313	--- Metaaldoek, -gaas en traliewerk, van ijzer-, staal- of koperdraad; plaat-gaas, plaat- of bandstaal of -koper	x 1000 BEF kg	569 227 16 971 500	624 403 19 928 771	627 437 19 050 548	157 284 6 612 324
2874	-- Bouten, schroeven, moeren, kettingen en veren	x 1000 BEF -	330 260	379 826	353 900	256 554
	waarvan:					
287411	--- Artikelen met schroefdraad, van ijzer of van staal, n.e.g.	x 1000 BEF kg	144 003 2 564 343	169 148 2 537 192	147 804 2 200 146	107 009 1 546 415
28741190	---- Artikelen met schroefdraad, n.e.g., van ijzer of van staal	x 1000 BEF kg	102 681 2 267 640	101 784 1 943 362	95 820 1 780 619	65 563 1 225 440
28741230	--- Sluitingen n.e.g.	x 1000 BEF kg	13 945 254 675	20 054 427 882	20 615 324 604	12 895 250 161

(1) Leveringen m.i.v. aan het buitenland geleverd maakloonwerk.

(2) Statistische classering van producten gekoppeld aan activiteiten - CPA (2-6 cijfers); Prodc-com-lijst (8 cijfers).

Maandstatistiek van de industriële productie - PRODCOM

Leveringen (1) in waarde en in hoeveelheid volgens de CPA en de Prodcom-lijst (voorlopige cijfers) - vervolg

Code (2)	Omschrijving	Eenheid	2000			
			April	Mei	Juni	Juli
287414	--- Veren en veerbladen, van ijzer of van staal; veren van koper waarvan:	x 1000 BEF kg	126 918 1 154 264	142 779 1 296 683	134 154 1 161 457	96 570 939 645
28741433	---- Drukveren (excl. voluutveren) van ijzer of van staal, koud gevormd	x 1000 BEF kg	8 539 33 340	9 529 37 037	9 922 38 536	5 473 20 348
28741435	---- Trekveren van ijzer of van staal, koud gevormd	x 1000 BEF kg	3 581 21 010	5 157 26 618	3 506 20 833	1 872 11 587
28741437	---- Andere schroefveren van staal, koud gevormd	x 1000 BEF kg	8 617 43 415	7 647 48 487	7 475 33 130	4 734 28 878
28741460	---- Veren n.e.g., van ijzer of van staal	x 1000 BEF kg	40 779 94 716	44 622 109 110	44 916 98 400	27 165 79 018
2875	-- Overige producten van metaal, n.e.g.	x 1000 BEF -	2 255 642	2 551 134	2 322 031	1 705 252
28751	--- Metaalwaren voor huishoudelijk gebruik	x 1000 BEF -	406 653	444 722	395 282	339 142
287511	---- Gootstenen, wasbakken, badkuipen en andere toiletartikelen van ijzer, staal, koper of aluminium	x 1000 BEF -	31 455	43 012	37 773	29 561
287512	---- Keukengerei en huishoudelijke artikelen, alsmede delen daarvan, van ijzer, staal, koper of aluminiumwaarvan:	x 1000 BEF kg	375 198 1 428 047	401 710 1 597 617	357 509 1 428 747	309 581 1 302 032
28751229	----- Andere huishoudelijke artikelen van roestvrij staal	x 1000 BEF kg	134 059 359 798	112 421 331 612	111 055 296 788	106 802 303 393
28752	--- Overige metaalwaren (andere dan sabels, degens, bajonetten en dergelijke) waarvan:	x 1000 BEF -	1 848 989	2 106 412	1 926 749	1 366 110
287521	---- Brandkasten, gepantserde deuren en dergelijke artikelen, van onedel metaal	x 1000 BEF -	8 809	10 442	9 278	1 991
287527	---- Andere artikelen van onedel metaal, n.e.g. waarvan:	x 1000 BEF -	1 798 587	2 061 331	1 881 560	1 351 948
28752719	----- Gegoten artikelen van ijzer of staal, n.e.g.	x 1000 BEF kg	172 912 2 914 912	182 389 2 774 899	185 578 3 001 778	71 051 398 435
28752722	----- Gesmede of gestampte artikelen van ijzer of staal, n.e.g.	x 1000 BEF kg	57 391 586 005	66 469 664 685	57 489 593 278	35 156 366 138
28752725	----- Werken van ijzer- of staaldraad, n.e.g.	x 1000 BEF kg	75 964 755 695	92 374 831 254	74 971 708 244	61 412 505 603
28752733	----- Paletten en laadborden voor de behandeling van goederen	x 1000 BEF kg	54 350 898 617	72 354 1 211 768	57 752 953 615	52 136 864 627
28752745	----- Andere gestampte werken van ijzer of van staal	x 1000 BEF kg	261 441 3 833 874	270 398 4 193 219	253 845 3 634 010	217 333 3 235 848
28752749	----- Andere werken van ijzer of van staal	x 1000 BEF kg	372 440 4 355 860	422 429 4 282 293	390 104 3 928 988	300 753 2 894 515
28752753	----- Andere gegoten werken van aluminium	x 1000 BEF kg	37 137 135 606	38 830 117 250	35 865 110 635	30 915 79 465

(1) Leveringen m.i.v. aan het buitenland geleverd maakloonwerk.

(2) Statistische classering van producten gekoppeld aan activiteiten - CPA (2-6 cijfers); Prodcom-lijst (8 cijfers).

Maandstatistiek van de industriële productie - PRODCOM

Leveringen (1) in waarde en in hoeveelheid volgens de CPA en de Prodcop-lijst
(voorlopige cijfers) - vervolg

Code (2)	Omschrijving	Eenheid	2000			
			April	Mei	Juni	Juli
28752755	----- Werken van aluminium n.e.g.	x 1000 BEF kg	205 985 502 924	267 526 686 536	239 858 634 754	201 563 511 906
28752758	----- Artikelen van koper, n.e.g.	x 1000 BEF kg	107 776 448 600	119 649 487 613	111 641 458 918	49 965 177 658
28752765	----- Werken van zink, n.e.g.	x 1000 BEF kg	114 145 1 647 993	126 679 1 613 874	128 578 1 639 496	83 440 1 204 445
28752787	----- Verkeersborden, straatnaamborden, uithangborden en dergelijke borden, van onedel metaal	x 1000 BEF kg	97 744 168 128	102 079 183 573	103 049 195 171	56 333 95 490
29	MACHINES, APPARATEN EN WERKTUIGEN N.E.G.	x 1000 BEF -	23 870 180	29 384 565	28 736 080	20 404 367
291	- MACHINES VOOR DE PRODUKTIE EN TOEPASSING VAN MECHANISCHE ENERGIE, EXCLUSIEF MOTOREN	x 1000 BEF -	5 276 853	6 079 475	5 762 224	4 921 562
2911	-- Motoren en turbines, exclusief motoren voor luchtvaartuigen, motorvoertuigen en rijwielenwaarvan:	x 1000 BEF -	1 051 159	1 020 873	993 516	839 955
29119	--- Installatie, reparatie en onderhoud van motoren en turbines (excl. motoren voor luchtvaartuigen, motorvoertuigen e.d.)	x 1000 BEF -	399 953	245 758	324 090	381 903
2912	-- Pompen en compressoren	x 1000 BEF -	3 256 137	3 898 706	3 595 412	3 209 495
	waarvan:					
29122	--- Pompen en elevatoren voor vloeistoffen	x 1000 BEF p/st	204 783 5 511	357 985 7 716	278 224 6 913	276 876 6 144
	waarvan:					
291224	--- Centrifugaalpompen voor vloeistoffen; andere pompen; elevatoren voor vloeistoffen	x 1000 BEF p/st	179 664 2 993	322 464 4 068	232 874 3 561	256 636 4 520
29124	--- Delen van pompen, van compressoren en van hydraulische en pneumatische motoren en krachtmachines	x 1000 BEF -	544 155	678 505	765 180	602 480
2913	-- Kranen en dergelijke artikelen	x 1000 BEF -	172 659	238 079	205 396	162 000
29131	--- Kranen en dergelijke artikelen, voor leidingen, ketels, reservoirs, bakken of dergelijke bergingsmiddelenwaarvan:	x 1000 BEF kg	117 791 103 358	173 994 162 425	146 381 139 333	91 159 65 709
291313	--- Regelaafsluiters, schuifafsluiters, klepafsluiters en andere kleppen en afsluiters	x 1000 BEF kg	53 537 59 354	93 424 110 673	70 695 77 128	42 154 43 559
29132000	--- Delen van kranen e.d. artikelen van GS 8481	x 1000 BEF -	15 840	24 315	20 270	14 695
29139000	--- Reparatie en onderhoud van kranen en dergelijke artikelen	x 1000 BEF -	39 028	39 770	38 745	56 146
2914	-- Lagers, getande overbrengingen en drijfwerkelementen	x 1000 BEF -	796 898	921 817	967 900	710 112
	waarvan:					
29142	--- Lagers, getande overbrengingen en drijfwerkelementen	x 1000 BEF kg	784 259 1 566 083	907 508 1 966 421	950 252 1 847 970	698 690 1 658 416
	waarvan:					
291424	--- Getande overbrengingen en wrijvingswielen; kogellagerassen; versnellingsbakken en dergelijkewaarvan:	x 1000 BEF kg	753 387 1 530 941	865 576 1 927 375	912 027 1 808 486	668 203 1 625 310

(1) Leveringen m.i.v. aan het buitenland geleverd maakloonwerk.

(2) Statistische classering van producten gekoppeld aan activiteiten - CPA (2-6 cijfers); Prodcop-lijst (8 cijfers).

Maandstatistiek van de industriële productie - PRODCOM

Leveringen (1) in waarde en in hoeveelheid volgens de CPA en de Prodc-com-lijst (voorlopige cijfers) - vervolg

Code (2)	Omschrijving	Eenheid	2000			
			April	Mei	Juni	Juli
29142440	----- Andere overbrengingsmechanismen	x 1000 BEF kg	12 135 55 664	14 133 74 431	6 993 30 685	10 606 56 324
29142450	----- Tandwielkasten en andere overbrengingsmech. voor het aanpassen van snelheid	x 1000 BEF kg	647 630 1 312 845	755 468 1 677 861	799 015 1 601 916	591 220 1 446 467
292	- OVERIGE MACHINES EN APPARATEN VOOR ALGEMEEN GEBRUIK	x 1000 BEF -	6 272 374	6 976 172	7 629 767	5 479 417
2921	- - Ovens en branders	x 1000 BEF -	89 151	201 684	221 224	148 225
2922	- - Hijs-, hef- en transportwerktuigen	x 1000 BEF -	2 199 959	2 345 736	2 560 603	1 743 762
	waarvan:					
292214	--- Dirkkranen; hijskranen; hefportalen, portaalwagens en transportwagens met kraanwaarvan:	x 1000 BEF p/st	335 246 5 406	456 057 5 730	408 951 6 535	356 488 4 032
29221470	---- Machines en toestellen, om te hijsen, ..., n.e.g.	x 1000 BEF p/st	22 341 1 698	27 575 1 897	32 826 3 132	17 790 1 047
292215	--- Vorkheftrucks; andere transportwagentjes; trekkers van de soort gebruikt voor het trekken van	x 1000 BEF p/st	283 633 22 388	348 860 24 753	343 535 18 819	234 731 13 496
292216	--- Personen- en goederenliften; roltrappen en -paden	x 1000 BEF p/st	331 590 379	239 818 535	296 968 541	143 573 326
292217	--- Pneumatische en andere continu-werkende transportinrichtingen voor goederen waarvan:	x 1000 BEF p/st	283 536 766	281 515 1 003	318 812 1 164	307 676 1 554
29221770	---- Continu werkende transportinrichtingen voor goederen, met banden, n.e.g.	x 1000 BEF p/st	83 522 124	58 157 101	105 987 141	136 760 279
29221793	---- Continu werkende transportinrichtingen voor goederen, rollenbanen/castors	x 1000 BEF p/st	55 920 18	46 822 84	51 596 47	15 444 17
292218	--- Andere hijs-, hef- en transportwerktuigen	x 1000 BEF p/st	50 968 185 910	57 040 206 951	64 733 207 288	45 541 127 103
292219	--- Delen van hijs-, hef- en transportwerktuigen	x 1000 BEF -	123 727	146 830	109 999	65 028
29229	--- Installatie, reparatie en onderhoud van hijs-, hef- en transportwerktuigen	x 1000 BEF -	632 567	677 399	868 223	463 364
2923	- - Machines en apparaten voor de koeltechniek en klimaatregeling, voor niet-huishoudelijk gebruik	x 1000 BEF -	2 688 824	2 964 475	3 342 486	2 302 856
29231	--- Warmtewisselaars; toestellen voor de koeltechniek en klimaatregeling; filtreertoestellenwaarvan:	x 1000 BEF p/st	1 506 827 65 546	1 620 034 71 706	1 363 888 61 461	1 122 771 40 894
292312	---- Machines en apparaten voor de regeling van het klimaat in besloten ruimten	x 1000 BEF p/st	386 492 15 607	429 319 19 151	357 763 15 160	298 871 12 243
292314	---- Toestellen voor het filtreren of zuiveren van gassen, n.e.g.	x 1000 BEF p/st	50 772 22 275	49 522 21 503	58 794 22 753	29 314 9 992
292320	--- Ventilatoren, andere dan tafel-, vloer-, wand-, raam-, plafond- en dakventilatoren	x 1000 BEF p/st	98 400 23 608	101 418 17 483	94 503 14 252	72 235 10 790

(1) Leveringen m.i.v. aan het buitenland geleverd maakloonwerk.

(2) Statistische classering van producten gekoppeld aan activiteiten - CPA (2-6 cijfers); Prodc-com-lijst (8 cijfers).

Maandstatistiek van de industriële productie - PRODCOM

Leveringen (1) in waarde en in hoeveelheid volgens de CPA en de Prodcom-lijst
(voorlopige cijfers) - vervolg

Code (2)	Omschrijving	Eenheid	2000			
			April	Mei	Juni	Juli
292330	--- Delen van machines en toestellen voor de koel- en vriestechiek, alsmede van warmtepompen	x 1000 BEF -	337 250	400 219	428 763	371 541
29239	--- Installatie, reparatie en onderhoud van machines en apparaten voor koeltechniek en klimaatregeling, niet vr. huishoudens	x 1000 BEF -	746 347	842 804	1 455 332	736 309
29239100	---- Installatie van machines en apparaten voor de koeltechniek en klimaatregeling, voor niet-huishoudelijk gebruik	x 1000 BEF -	380 648	540 196	970 363	413 396
29239200	---- Reparatie en onderhoud van machines en apparaten voor koeltechniek en klimaatregeling (niet-huishoudelijk gebruik)	x 1000 BEF -	365 699	302 608	484 969	322 913
2924	-- Overige machines en apparaten voor algemeen gebruik, n.e.g. waarvan:	x 1000 BEF -	1 294 440	1 464 277	1 505 454	1 284 574
29241	--- Gasgeneratoren, distilleer-, filter- en rectificeertoestellen	x 1000 BEF p/st	264 417 112 610	299 987 156 010	289 571 94 358	267 509 134 179
29242	--- Machines en toestellen voor het reinigen van flessen, voor het vullen of wegen; toestellen voor het spuiten waarvan:	x 1000 BEF -	316 347	350 270	407 411	378 099
292421	---- Machines en toestellen voor het reinigen, vullen en verpakken van flessen en andere bergingsmiddelen	x 1000 BEF p/st	116 970 83	124 337 44	151 735 64	152 976 65
292424	---- Blusapparaten, spuitpistolen, zand- en stoomstraal toestellen en dergelijke toestellen, niet voor land- en tuinbouw waarvan:	x 1000 BEF p/st	133 214 153 767	153 627 230 089	177 225 231 292	185 318 254 150
29242410	----- Blusapparaten	x 1000 BEF p/st	82 956 126 696	96 161 180 516	78 118 113 724	45 715 76 259
29245	--- Delen van overige machines en apparaten voor algemeen gebruik	x 1000 BEF -	316 629	368 396	308 695	230 100
29245250	---- Delen van toestellen voor het filteren ... van vloeistoffen of gassen	x 1000 BEF -	145 288	180 178	149 691	124 256
292453	---- Delen van kalanders en walsmachines; delen van toestellen voor het spuiten, gewichten voor weegtoestellen	x 1000 BEF -	31 375	22 925	15 660	11 638
29245400	---- Andere delen	x 1000 BEF -	139 966	165 293	143 344	94 206
29249	--- Installatie, reparatie en onderhoud van machines en apparaten voor algemeen gebruik n.e.g.	x 1000 BEF -	263 108	308 272	320 151	327 636
29249100	---- Installatie van overige machines en apparaten voor algemeen gebruik, n.e.g.	x 1000 BEF -	119 874	106 905	152 908	138 170
29249200	---- Reparatie en onderhoud van overige machines voor algemeen gebruik, n.e.g.	x 1000 BEF -	143 234	201 367	167 243	189 466
293	- MACHINES EN WERKTUIGEN VOOR DE LANDBOUW OF DE BOSBOUW WAARVAN:	x 1000 BEF -	1 928 243	2 573 203	2 697 880	1 700 278
29321	-- Machines voor de land-, tuin- of bosbouw, voor de voorbereiding, bewerking of bebouwing van de bodem	x 1000 BEF p/st	53 591 461	30 887 231	29 890 141	26 567 95
293270	-- Delen van machines en toestellen voor de landbouw of de bosbouw waarvan:	x 1000 BEF -	84 174	113 721	102 857	50 410

(1) Leveringen m.i.v. aan het buitenland geleverd maakloonwerk.

(2) Statistische classering van producten gekoppeld aan activiteiten - CPA (2-6 cijfers); Prodcom-lijst (8 cijfers).

Maandstatistiek van de industriële productie - PRODCOM

Leveringen (1) in waarde en in hoeveelheid volgens de CPA en de Prodcom-lijst
(voorlopige cijfers) - vervolg

Code (2)	Omschrijving	Eenheid	2000			
			April	Mei	Juni	Juli
29327050	--- Delen van machines, toestellen en werktuigen van post 84.33	x 1000 BEF -	42 761	45 702	49 469	25 758
29329	-- Installatie, reparatie en onderhoud van machines en toestellen voor de landbouw of de bosbouw	x 1000 BEF -	16 705	18 115	27 926	16 587
2940	- GEREEDSCHAPSWERKTUIGEN	x 1000 BEF -	951 796	1 344 753	1 660 851	899 454
	WAARVAN:					
29403	-- Andere gereedschapswerktuigen voor de metaalbewerking waarvan:	x 1000 BEF p/st	477 747 1 579	669 165 6 964	1 091 474 5 851	553 984 297
294033	--- Andere machines voor het buigen, het vouwen, het strekken of het vlakken van metaal	x 1000 BEF p/st	156 958 63	225 108 77	328 017 75	109 511 53
29404	-- Gereedschapswerktuigen voor het bewerken van steen, hout e.d.; persen voor spaan- en vezelplaat e.d.	x 1000 BEF p/st	154 174 578	252 975 706	173 004 589	65 811 338
29407	-- Delen en toebehoren van gereedschapswerktuigen waarvan:	x 1000 BEF -	218 895	283 296	231 868	198 935
294074	--- Delen en toebehoren voor gereedschapswerktuigen voor het bewerken van metaal	x 1000 BEF -	159 720	212 903	187 199	140 031
294075	--- Delen en toebehoren voor gereedschapswerktuigen voor het bewerken van hout, kurk, geharde rubber e.a. harde stoffen	x 1000 BEF -	43 252	45 629	29 225	37 860
29407530	---- Delen en toebehoren voor machines van post 84.64	x 1000 BEF -	18 801	14 383	11 394	17 238
29407550	---- Delen en toebehoren voor machines van post 84.65	x 1000 BEF -	24 451	31 246	17 831	20 622
29409	-- Installatie, reparatie en onderhoud van gereedschapswerktuigen	x 1000 BEF -	48 404	56 107	73 743	58 365
295	- OVERIGE MACHINES, APPARATEN EN WERKTUIGEN VOOR SPECIFIEKE DOELEINDEN WAARVAN:	x 1000 BEF -	8 250 203	10 016 127	9 611 015	6 431 758
2951	-- Machines voor de metallurgie	x 1000 BEF -	228 693	280 056	272 853	107 669
29511	--- Machines voor de metallurgie en delen daarvan	x 1000 BEF -	187 171	234 653	226 470	66 602
29519	--- Installatie, reparatie en onderhoud van machines voor de metallurgie	x 1000 BEF -	41 522	45 403	46 383	41 067
29529	-- Installatie, reparatie en onderhoud van machines voor de winning van delfstoffen en voor de bouw	x 1000 BEF -	49 029	52 938	65 960	40 270
29532	-- Delen van machines voor de produktie van voedings- en genotmiddelen	x 1000 BEF -	48 807	62 325	57 742	38 319
2954	-- Machines voor de produktie van textiel, kleding en leder waarvan:	x 1000 BEF -	1 726 094	2 200 938	1 978 834	1 334 511
29541	--- Machines voor het voorbereiden, het spinnen, het weven en het breien van textielstoffen waarvan:	x 1000 BEF -	1 085 302	1 418 955	1 276 296	806 933

(1) Leveringen m.i.v. aan het buitenland geleverd maakloonwerk.

(2) Statistische classering van producten gekoppeld aan activiteiten - CPA (2-6 cijfers); Prodcom-lijst (8 cijfers).

Maandstatistiek van de industriële productie - PRODCOM

Leveringen (1) in waarde en in hoeveelheid volgens de CPA en de Prodcom-lijst
(voorlopige cijfers) - vervolg

Code (2)	Omschrijving	Eenheid	2000			
			April	Mei	Juni	Juli
295413	---- Weefgetouwen	x 1000 BEF p/st	914 331 505	1 149 178 432	1 075 241 453	688 501 325
29542	--- Andere machines voor de productie van textiel en kleding (incl. naaimachines) waarvan:	x 1000 BEF -	155 911	207 816	205 446	171 134
295421	---- Machines en toestellen voor het wassen, wringen, strijken, persen, bleken, verven, appreteren e.d. van garens en	x 1000 BEF -	61 419	70 067	77 129	54 416
29544	--- Delen en toebehoren van machines voor de productie van textiel, kleding en leder	x 1000 BEF -	435 849	518 917	433 623	301 826
295441	---- Delen en toebehoren van weefgetouwen en machines voor het spinnen	x 1000 BEF -	400 995	467 164	394 717	270 983
29544110	----- Delen en hulpstukken voor machines van GS 8444 - 8445 en van hulpmachines	x 1000 BEF -	25 772	25 668	20 748	22 932
29544150	----- Delen en hulpstukken voor weefgetouwen en van hulpmachines en -toestellen	x 1000 BEF -	375 223	441 496	373 969	248 051
295442	---- Delen van machines voor andere bewerkingen van textielstoffen en kleding en voor het bewerken van lederwaarvan:	x 1000 BEF -	34 854	51 753	38 906	30 843
29544220	----- Delen van machines en toestellen van post 84.51	x 1000 BEF -	19 596	21 960	16 997	13 142
2955	-- Machines voor de productie van papier of karton	x 1000 BEF -	6 420	10 326	9 801	12 839
2956	-- Overige machines, apparaten en werktuigen voor specifieke doeleinden, n.e.g.	x 1000 BEF -	1 738 861	1 957 935	2 393 535	1 423 060
29561	--- Machines en toestellen voor het drukken en het inbinden van boeken, alsmede delen daarvanwaarvan:	x 1000 BEF -	477 220	513 318	843 271	292 399
295615	---- Delen van machines en toestellen voor het drukken en het inbinden of innaaien van boeken	x 1000 BEF -	42 668	54 757	44 543	41 290
29562	--- Diverse machines en toestellen voor specifieke doeleinden, alsmede delen daarvanwaarvan:	x 1000 BEF -	1 098 362	1 282 921	1 355 141	936 692
295624	---- Gietvormen; vormkasten voor gieterijen; modelplaten voor gietvormen; modellen voor gietvormenwaarvan:	x 1000 BEF -	481 232	458 034	463 091	318 416
29562470	----- Vormen voor het spuit- of persgieten van rubber of kunststof	x 1000 BEF p/st	330 188 17 535	302 281 14 471	301 311 57 965	217 707 11 209
29562480	----- Vormen voor rubber of kunststof (excl. die voor spuit- of persgieten)	x 1000 BEF p/st	8 141 71	11 767 139	6 767 99	4 782 66
295625	---- Machines en toestellen voor specifieke doeleinden, n.e.g. waarvan:	x 1000 BEF p/st	199 572 24 841	282 050 27 169	350 032 28 489	195 891 15 747
29562565	----- Machines voor het mengen, kneden, ..., met een eigen functie, n.e.g. (excl. robots)	x 1000 BEF p/st	35 715 349	23 072 199	25 285 366	18 744 60
29562590	----- Andere machines en mechanische toestellen van GS 84, n.e.g.	x 1000 BEF p/st	91 068 24 431	117 811 26 077	178 960 27 605	108 370 14 672

(1) Leveringen m.i.v. aan het buitenland geleverd maakloonwerk.

(2) Statistische classering van producten gekoppeld aan activiteiten - CPA (2-6 cijfers); Prodcom-lijst (8 cijfers).

Maandstatistiek van de industriële productie - PRODCOM

Leveringen (1) in waarde en in hoeveelheid volgens de CPA en de Prodcom-lijst
(voorlopige cijfers) - vervolg

Code (2)	Omschrijving	Eenheid	2000			
			April	Mei	Juni	Juli
295626	---- Delen van machines en toestellen voor specifieke doeleinden, n.e.g. waarvan:	x 1000 BEF -	179 970	223 303	293 257	156 298
29562670	----- Delen van machines van GS 8479	x 1000 BEF -	110 154	156 574	251 394	121 313
29569	--- Installatie, reparatie en onderhoud van machines en toestellen voor specifieke doeleinden n.e.g.	x 1000 BEF -	163 279	161 696	195 123	193 969
29569100	---- Installatie van overige machines, apparaten en werktuigen voor specifieke doeleinden, n.e.g.	x 1000 BEF -	68 457	67 678	79 414	77 003
29569200	---- Reparatie en onderhoud van overige machines, apparaten en werktuigen voor specifieke doeleinden, n.e.g.	x 1000 BEF -	94 822	94 018	115 709	116 966
29601	- WAPENS EN MUNITIE, ALSMEDE DELEN DAARVAN	x 1000 BEF -	520 417	1 601 262	601 413	427 744
297	- HUISHOUDAPPARATEN N.E.G.	x 1000 BEF -	670 294	793 573	772 930	544 154
2971	-- Elektrische huishoudapparaten waarvan:	x 1000 BEF -	412 719	451 033	425 097	355 112
29712	--- Andere elektrische huishoudapparaten n.e.g. waarvan:	x 1000 BEF -	285 599	296 580	290 064	230 264
29712900	---- Elektrische verwarmingselementen	x 1000 BEF kg	2 650 308	2 998 314	3 876 321	2 958 286
2972	-- Niet-elektrische huishoudapparaten	x 1000 BEF -	257 575	342 540	347 833	189 042
29721	--- Kook- en verwarmingselementen voor huishoudelijk gebruik, niet-elektrisch waarvan:	x 1000 BEF p/st	250 185 17 935	324 858 22 147	336 742 22 130	181 470 10 686
297212	---- Andere toestellen voor huishoudelijk gebruik, voor gas, voor vloeibare of voor vaste brandstofwaarvan:	x 1000 BEF p/st	148 956 7 920	195 076 10 841	184 823 10 652	99 648 5 298
29721270	----- Andere toestellen voor vaste brandstof, van ijzer of van staal	x 1000 BEF p/st	85 679 3 923	113 663 6 009	104 930 5 255	54 985 2 579
29721300	---- Luchtverhitters en apparaten voor het verspreiden van warme lucht en wezenlijke delen van deze apparatuur	x 1000 BEF p/st	43 025 1 161	67 459 1 420	93 366 1 895	56 994 1 453
29722000	--- Delen van toestellen van post 73.21, van ijzer of van staal	x 1000 BEF -	7 390	17 682	11 091	7 572
300	- KANTOORMACHINES EN COMPUTERS WAARVAN:	x 1000 BEF -	2 036 692	2 332 107	3 374 188	1 515 487
30021	-- Gegevensverwerkende machines en delen en toebehoren daarvan	x 1000 BEF -	1 553 792	1 706 055	2 491 091	1 158 107
30029000	-- Installatie van computers en andere apparatuur voor de verwerking van informatie	x 1000 BEF -	441 284	444 415	543 468	319 800
31	ELECTRISCHE MACHINES EN APPARATEN N.E.G.	x 1000 BEF -	13 147 611	15 176 359	15 182 286	11 287 562

(1) Leveringen m.i.v. aan het buitenland geleverd maakloonwerk.

(2) Statistische classering van producten gekoppeld aan activiteiten - CPA (2-6 cijfers); Prodcom-lijst (8 cijfers).

Maandstatistiek van de industriële productie - PRODCOM

Leveringen (1) in waarde en in hoeveelheid volgens de CPA en de Prodcom-lijst
(voorlopige cijfers) - vervolg

Code (2)	Omschrijving	Eenheid	2000			
			April	Mei	Juni	Juli
3110	- ELEKTROMOTOREN, ELEKTRISCHE GENERATOREN EN ELEKTRISCHE TRANSFORMATOREN WAARVAN:	x 1000 BEF -	1 769 038	1 918 474	2 290 062	1 359 760
31103	-- Elektrische generatoraggregaten en roterende omvormers	x 1000 BEF p/st	143 867 789	89 436 555	170 415 792	36 219 377
31104	-- Elektrische transformatoren waarvan:	x 1000 BEF p/st	410 716 188 807	483 392 232 247	730 238 206 560	127 440 98 842
31104235	--- Transformatoren, n.e.g., met een vermogen <= 1 kVA	x 1000 BEF p/st	11 799 43 904	12 291 34 521	8 691 40 387	6 148 23 266
311050	-- Ballasten voor ontloadingslampen en -buizen; statische omvormers; andere smoorspoelen e.a. zelfinductiespoelen	x 1000 BEF p/st	646 705 2 807 433	751 951 3 376 913	764 374 3 645 309	729 743 3 783 289
31109	-- Installatie, reparatie en onderhoud van elektromotoren, elektrische generatoren en elektrische transformatoren	x 1000 BEF -	315 707	360 607	339 680	282 514
31109100	--- Installatie van elektromotoren en van elektrische generatoren en transformatoren	x 1000 BEF -	163 761	138 091	104 212	93 749
31109200	--- Reparatie en onderhoud van elektromotoren en van elektrische generatoren en transformatoren	x 1000 BEF -	151 946	222 516	235 468	188 765
3120	- SCHAKEL- EN VERDEELINRICHTINGEN WAARVAN:	x 1000 BEF -	2 705 967	3 387 835	3 390 753	2 853 127
31202	-- Toestellen voor het inschakelen, uitschakelen, aansluiten of verdelen van elektrische stroom <= 1000 V waarvan:	x 1000 BEF p/st	1 170 579 322 617 412	1 449 032 390 822 818	1 452 175 398 325 121	1 357 994 388 720 363
31202500	--- Schakelaars, n.e.g.: spanning <= 1000 V	x 1000 BEF p/st	192 194 2 616 009	212 639 3 070 623	182 764 3 180 366	154 133 2 661 438
312027	--- Contactdozen, contactstoppen (stekkers) en andere toestellen voor het inschakelen e.d. van elektrische stroom n.e.g.waarvan:	x 1000 BEF p/st	782 323 319 814 148	998 096 387 503 980	987 088 394 865 029	889 707 385 651 166
31202770	---- Aansluittoestellen en contactverbindingen voor draad en kabel, spanning <= 1000 V	x 1000 BEF p/st	267 196 43 939 280	319 587 51 125 449	405 171 65 215 171	338 340 53 469 593
312031	-- Borden, panelen e.d., voorzien van schakelapparaten, enz., voor een spanning <= 1000 V waarvan:	x 1000 BEF p/st	364 237 73 053	436 869 102 016	386 598 67 337	291 541 60 384
31203170	--- Borden, enz., voor elektr. bediening of het verdelen van elektr. stroom, spanning <= 1000 V	x 1000 BEF p/st	306 581 72 946	361 312 101 872	310 774 67 195	250 327 60 310
31203203	-- Borden, panelen, enz., 1000 V < spanning <= 72,5 kV	x 1000 BEF p/st	77 993 2 294	121 205 8 411	88 054 3 957	37 484 2 628
312040	-- Delen van schakel- en verdeelinrichtingen	x 1000 BEF -	405 550	436 281	580 011	403 520
31204030	--- Borden, panelen, enz., van post 8537, zonder toestellen	x 1000 BEF p/st	208 930 370 968	161 707 299 906	264 080 491 805	170 860 288 692
31204090	--- Andere delen van toestellen van post 8535, 8536 of 8537	x 1000 BEF -	196 620	274 574	315 931	232 660
31209	-- Installatie, reparatie en onderhoud van schakel- en verdeelinrichtingen	x 1000 BEF -	626 960	870 225	818 867	718 541

(1) Leveringen m.i.v. aan het buitenland geleverd maakloonwerk.

(2) Statistische classering van producten gekoppeld aan activiteiten - CPA (2-6 cijfers); Prodcom-lijst (8 cijfers).

Maandstatistiek van de industriële productie - PRODCOM

Leveringen (1) in waarde en in hoeveelheid volgens de CPA en de Prodcom-lijst
(voorlopige cijfers) - vervolg

Code (2)	Omschrijving	Eenheid	2000			
			April	Mei	Juni	Juli
31209100	--- Installatie van schakel- en verdeelinrichtingen	x 1000 BEF -	610 648	852 435	795 043	695 565
31209200	--- Reparatie en onderhoud van schakel- en verdeelinrichtingen	x 1000 BEF -	16 312	17 790	23 824	22 976
31301	- GEÏSOLEERDE KABEL EN DRAAD; OPTISCHE-VERZELKABEL WAARVAN:	x 1000 BEF kg	1 724 266 13 247 677	1 867 167 12 970 611	1 958 995 13 469 193	1 371 983 8 590 133
313013	-- Andere geleiders van elektriciteit, voor een spanning =< 1000 V waarvan:	x 1000 BEF kg	1 157 375 10 729 451	1 247 211 10 412 909	1 295 647 10 944 497	853 310 6 864 182
31301370	--- Geleiders van elektriciteit, 80 V < spanning <= 1000 V, met of zonder verbindingstukken	x 1000 BEF kg	916 312 9 291 470	947 753 8 479 282	991 457 9 090 625	673 682 5 737 723
3140	- ACCUMULATOREN, ELEKTRISCHE ELEMENTEN EN ELEKTRISCHE BATTERIJEN	x 1000 BEF -	1 226 874	1 517 439	1 463 856	1 190 589
3150	- VERLICHTINGSTOESTELLEN EN ELEKTRISCHE LAMPEN EN BUIZEN WAARVAN:	x 1000 BEF -	2 100 149	2 472 849	2 193 709	1 566 647
31501	-- Elektrische gloeilampen en -buizen, gasontladinglampen en -buizen; booglampen	x 1000 BEF p/st	908 495 6 098 256	1 036 283 6 868 283	886 633 6 248 448	792 977 6 165 323
31502	-- Verlichtingstoestellen waarvan:	x 1000 BEF p/st	554 296 460 368	660 085 568 969	634 822 604 805	342 436 260 364
31502400	--- Lichtreclames, verlichte aanwijzingsborden en dergelijke artikelen	x 1000 BEF p/st	201 385 12 218	246 397 15 295	201 275 11 669	117 447 7 454
31503430	-- Andere elektrische verlichtingstoestellen	x 1000 BEF p/st	394 885 310 049	452 752 493 893	412 265 375 064	249 079 299 094
316	- ELEKTRISCHE BENODIGDHEDEN N.E.G.	x 1000 BEF -	3 621 317	4 012 595	3 884 911	2 945 456
3161	-- Elektrische benodigdheden voor motoren en voertuigen n.e.g.	x 1000 BEF -	1 452 820	1 478 320	1 282 874	1 105 690
3162	-- Overige elektrische benodigdheden n.e.g.	x 1000 BEF -	2 168 497	2 534 275	2 602 037	1 839 766
31621	--- Overige elektrische benodigdheden n.e.g., alsmede delen daarvan waarvan:	x 1000 BEF -	1 711 562	1 946 422	1 800 152	1 486 213
31621157	---- Alarmtoestellen tegen diefstal en brand, voor woningen e.d.	x 1000 BEF p/st	60 350 7 364	57 128 7 218	63 373 7 667	30 611 3 719
316216	---- Delen van andere elektrische benodigdheden; elektrische delen van, n.e.g., van machines of apparaten	x 1000 BEF -	30 514	26 986	23 192	26 620
31629	--- Installatie, reparatie en onderhoud van andere elektrische benodigdheden n.e.g.	x 1000 BEF -	456 935	587 853	801 885	353 553
31629100	---- Installatie van overige elektrische be- nodigdheden, excl. elektrische signaal- apparatuur voor verkeerswegen, enz.	x 1000 BEF -	417 678	555 794	752 389	331 370
31629200	---- Reparatie en onderhoud van overige elektrische benodigdheden, n.e.g.	x 1000 BEF -	39 257	32 059	49 496	22 183

(1) Leveringen m.i.v. aan het buitenland geleverd maakloonwerk.

(2) Statistische classering van producten gekoppeld aan activiteiten - CPA (2-6 cijfers); Prodcom-lijst (8 cijfers).

Maandstatistiek van de industriële productie - PRODCOM

Leveringen (1) in waarde en in hoeveelheid volgens de CPA en de Prodcom-lijst
(voorlopige cijfers) - vervolg

Code (2)	Omschrijving	Eenheid	2000			
			April	Mei	Juni	Juli
32	RADIO-, TELEVISIE- EN TELECOMMUNICATIEAPPARATUUR WAARVAN:	x 1000 BEF -	10 136 961	9 441 605	12 791 625	5 903 974
3210	- ELEKTRONENBUIZEN EN ANDERE ELEKTRONISCHE ONDERDELEN WAARVAN:	x 1000 BEF -	2 609 187	2 940 361	3 693 018	3 183 404
321030	-- Gedrukte schakelingen	x 1000 BEF p/st	470 524 8 255 747	542 730 8 268 412	531 025 10 159 570	289 339 3 064 836
	waarvan:					
32103070	--- Andere gedrukte schakelingen, bestaande uit geleidende elementen en contacten	x 1000 BEF p/st	180 691 1 049 546	208 496 1 427 122	177 695 1 149 953	159 759 950 568
32106099	-- Elektronische geïntegreerde schakelingen en micro-assemblages, n.e.g.	x 1000 BEF p/st	220 802 1 844 269	221 059 2 042 429	281 007 2 306 975	165 048 1 451 808
322011	- ZENDTOESTELLEN VOOR RADIOTELEFONIE, RADIO-TELEGRAFIE, RADIO-OMROEP OF TELEVISIE	x 1000 BEF p/st	41 846 14 522	26 611 15 602	35 310 9 926	26 815 10 885
32202050	- ANDERE TOESTELLEN VOOR HET OVERSEINEN MET DRAAGGOLF	x 1000 BEF p/st	95 621 25 597	120 044 51 488	130 091 49 612	65 468 29 485
33	MEDISCHE APPARATUUR EN INSTRUMENTEN, PRECISIE- EN OPTISCHE INSTRUMENTEN EN UURWERKEN	x 1000 BEF -	2 616 106	2 816 641	2 632 860	2 266 704
3310	- MEDISCHE APPARATUUR EN INSTRUMENTEN EN ORTHOPEDISCHE ARTIKELN WAARVAN:	x 1000 BEF -	557 735	613 589	580 495	428 822
33101	-- Medische apparatuur en instrumenten en orthopedische artikelen, alsmede delen daarvanwaarvan:	x 1000 BEF -	451 969	499 250	471 429	359 567
331017	--- Gewrichtsprothesen; orthopedische artikelen en toestellen; tandprothesen; andere prothesen n.e.g.waarvan:	x 1000 BEF -	191 008	188 034	197 891	147 664
33101739	---- Andere orthopedische toestellen, artikelen voor de behandeling van botbreuken	x 1000 BEF -	118 499	109 845	116 614	93 939
33101759	---- Tandprothesen (excl. kunststanden)	x 1000 BEF -	50 431	55 382	56 570	34 606
3320	- MEET-, REGEL- EN CONTROLEAPPARATUUR, APPARATUUR VOOR HET NAVIGEREN EN VOOR ANDERE DOELEINDEN WAARV	x 1000 BEF -	1 404 963	1 466 612	1 301 201	1 215 636
33205	-- Instrumenten voor het verifiëren van andere fysische karakteristieken waarvan:	x 1000 BEF p/st	180 197 1 535 494	212 854 1 984 019	220 647 1 814 841	180 711 1 312 046
332053	--- Instrumenten, apparaten en toestellen voor natuurkundige of scheikundige analyse n.e.g.	x 1000 BEF p/st	15 266 591	18 797 528	18 027 841	23 622 478
33206	-- Andere instrumenten, apparaten en toestellen voor het meten, voor het verifiëren of voor onderzoek	x 1000 BEF -	148 353	151 591	85 037	124 019
332070	-- Automatische regelaars	x 1000 BEF p/st	109 371 14 538	110 117 12 791	103 204 9 467	75 566 5 600
33208	-- Delen van meet-, regel-, controle- en navigatie-apparatuur en van apparatuur voor andere doeleinden	x 1000 BEF -	202 207	259 662	263 276	254 236
33209	-- Installatie, reparatie en onderhoud van meet-, regel-, controle- en navigatieapparatuur	x 1000 BEF -	566 032	403 161	354 589	309 335

(1) Leveringen m.i.v. aan het buitenland geleverd maakloonwerk.

(2) Statistische classering van producten gekoppeld aan activiteiten - CPA (2-6 cijfers); Prodcom-lijst (8 cijfers).

Maandstatistiek van de industriële productie - PRODCOM

Leveringen (1) in waarde en in hoeveelheid volgens de CPA en de Prodc-com-lijst
(voorlopige cijfers) - vervolg

Code (2)	Omschrijving	Eenheid	2000			
			April	Mei	Juni	Juli
33209100	- - - Installatie van meet-, regel en controleapparatuur en van apparatuur voor het navigeren, enz.	x 1000 BEF -	482 137	308 183	263 566	240 165
33209200	- - - Reparatie en onderhoud van meet-, regel en controleapparatuur en van apparatuur voor het navigeren, enz.	x 1000 BEF -	83 895	94 978	91 023	69 170
33301000	- ONTWERPEN EN MONTEREN VAN APPARATENVOOF DE BEWAKING VAN INDUSTRIËLE PROCESSEN EN VAN GEAUTOMATISEERDE PRODUCTIELIJNEN	x 1000 BEF -	418 878	518 752	532 130	452 227
3340	- OPTISCHE INSTRUMENTEN EN FOTO- EN FILMAPPARATUUR	x 1000 BEF -	189 610	180 455	186 681	142 142
3350	- UURWERKEN	x 1000 BEF -	44 920	37 233	32 353	27 877
34	MOTORVOERTUIGEN, AANHANGWAGENS EN OPLEGGERS	x 1000 BEF -	57 570 187	59 923 981	52 014 356	46 956 671
3410	- MOTORVOERTUIGEN	x 1000 BEF p/st	48 110 434 95 054	49 146 701 101 956	41 914 439 84 893	39 646 923 80 407
34102	- - Personenautomobielen	x 1000 BEF p/st	35 575 938 82 114	36 690 852 88 776	31 213 708 74 994	30 511 086 70 871
34102230	- - - Andere voertuigen, motor met vonkstekking, cilinderinhoud > 1500 cm ³	x 1000 BEF p/st	21 261 600 45 466	20 482 240 47 287	16 991 533 39 209	17 270 202 38 374
3420	- CARROSSERIEËN VOOR MOTORVOERTUIGEN; AANHANGWAGENS EN OPLEGGERS	x 1000 BEF -	3 046 904	3 727 694	3 110 856	2 152 309
342010	- - Carrosserieën voor motorvoertuigen	x 1000 BEF p/st	1 457 289 5 556	1 854 826 6 802	1 454 392 5 504	679 910 2 934
34202	- - Aanhangwagens en opleggers; containers	x 1000 BEF p/st	1 342 355 2 994	1 592 343 3 301	1 390 726 2 630	1 286 167 2 278
34202300	- - - Andere aanhangwagens en opleggers voor goederenvervoer	x 1000 BEF p/st	1 049 912 1 195	1 249 248 1 463	1 170 987 1 332	1 048 949 1 025
342030	- - Delen van aanhangwagens en opleggers; delen van andere voertuigen zonder eigen beweegkrachtwaarvan:	x 1000 BEF -	247 260	280 525	265 738	186 232
34203050	- - - Delen van aanhangwagens, opleggers, enz.: carrosserieën	x 1000 BEF p/st	106 589 262	119 668 312	125 141 279	96 038 180
3430	- DELEN EN TOEBEHOREN VOOR AUTOMOBIELEN EN MOTOREN DAARVAN	x 1000 BEF -	6 412 849	7 049 586	6 989 061	5 157 439
34301	- - Delen voor motoren	x 1000 BEF -	98 970	94 377	89 882	95 306
343020	- - Andere delen en toebehoren n.e.g. van motorvoertuigen	x 1000 BEF -	5 857 170	6 422 282	6 403 029	4 740 289
34302010	- - - Bumpers en delen daarvan(incl. van kunststof)	x 1000 BEF kg	591 382 1 639 353	550 919 1 335 960	518 954 1 511 283	479 960 1 282 117
34302035	- - - Drijfassen met differentieel, ook indien met andere overbrengingsorganen	x 1000 BEF p/st	469 210 7 838	573 079 10 480	480 227 7 946	309 890 6 156

(1) Leveringen m.i.v. aan het buitenland geleverd maakloonwerk.

(2) Statistische classering van producten gekoppeld aan activiteiten - CPA (2-6 cijfers); Prodc-com-lijst (8 cijfers).

Maandstatistiek van de industriële productie - PRODCOM

Leveringen (1) in waarde en in hoeveelheid volgens de CPA en de Prodcom-lijst
(voorlopige cijfers) - vervolg

Code (2)	Omschrijving	Eenheid	2000			
			April	Mei	Juni	Juli
34302070	--- Andere delen en toebehoren voor tractors, automobielen en andere voertuigen	x 1000 BEF -	3 289 467	3 501 779	3 547 228	2 665 941
343030	-- Veiligheidsgordels en delen en toebehoren van carrosserieën	x 1000 BEF -	456 709	532 927	496 150	321 844
35	OVERIGE TRANSPORTMIDDELEN	x 1000 BEF -	4 335 810	5 164 124	4 658 935	3 199 284
	WAARVAN:					
352040	- DELEN VAN ROLLEND SPOOR- EN TRAMWEGMATERIEEL; VAST MATERIEEL VOOR SPOOR- EN TRAMWEGEN EN DELEN DAARVAN;	x 1000 BEF -	78 365	99 331	85 246	24 397
35209100	- REPARATIE EN ONDERHOUD VAN ROLLEND SPOOR- EN TRAMWEGMATERIEEL	x 1000 BEF -	42 502	43 615	41 117	78 652
3530	- LUCHT- EN RUIMTEVAARTUIGEN	x 1000 BEF -	3 331 848	4 182 509	3 588 810	2 585 444
	WAARVAN:					
35305090	-- Andere delen van lucht- en ruimtevaartuigen	x 1000 BEF -	1 010 484	1 325 305	1 143 268	938 739
354	- MOTORRIJWIELEN EN RIJWIELEN	x 1000 BEF -	240 747	305 118	221 388	190 050
	WAARVAN:					
35421050	-- Rijwielen, (incl. bakfietsen), zonder motor: andere	x 1000 BEF p/st	123 298 18 131	166 268 22 259	82 005 8 327	63 940 6 275
35422019	-- Delen van rijwielen n.e.g.	x 1000 BEF -	14 302	14 444	20 964	10 257
36	MEUBELEN; OVERIGE GOEDEREN EN PRODUCTEN N.E.G.	x 1000 BEF -	9 374 569	10 654 387	10 110 904	7 564 496
	WAARVAN:					
361	- MEUBELEN	x 1000 BEF -	7 303 849	7 987 393	7 606 727	5 231 246
36111	-- Zitmeubelen en delen daarvan	x 1000 BEF -	3 280 941	3 381 698	3 104 762	2 172 876
	WAARVAN:					
361111	--- Zitmeubelen, met onderstel van metaal	x 1000 BEF p/st	1 893 252 378 331	1 630 883 419 789	1 648 371 369 220	1 145 931 247 382
	waarvan:					
36111130	---- Zitmeubelen voor automobielen	x 1000 BEF p/st	1 628 057 272 638	1 324 438 277 728	1 410 512 246 730	1 006 395 184 805
36111155	---- Draaistoelen, in hoogte verstelbaar, opgevuld, rugleuning, wielen of glijders	x 1000 BEF p/st	74 653 9 050	75 457 8 641	62 741 7 657	29 851 3 831
36111170	---- Zitmeubelen, opgevuld, onderstel van metaal	x 1000 BEF p/st	176 078 86 548	214 326 121 736	156 715 103 564	100 788 52 118
361112	--- Zitmeubelen, met onderstel van hout	x 1000 BEF p/st	1 038 251 99 706	1 321 520 119 039	1 140 594 111 180	762 751 67 530
	waarvan:					
36111250	---- Zitmeubelen, opgevuld, onderstel van hout	x 1000 BEF p/st	918 862 66 702	1 181 222 81 715	990 035 70 260	687 897 49 582
36111300	--- Andere zitmeubelen, n.e.g.	x 1000 BEF p/st	155 595 26 846	206 682 36 470	119 568 34 753	133 574 18 814

(1) Leveringen m.i.v. aan het buitenland geleverd maakloonwerk.

(2) Statistische classering van producten gekoppeld aan activiteiten - CPA (2-6 cijfers); Prodcom-lijst (8 cijfers).

Maandstatistiek van de industriële productie - PRODCOM

Leveringen (1) in waarde en in hoeveelheid volgens de CPA en de Prodcom-lijst
(voorlopige cijfers) - vervolg

Code (2)	Omschrijving	Eenheid	2000			
			April	Mei	Juni	Juli
361114	--- Delen van zitmeubelen	x 1000 BEF -	193 843	222 613	196 229	130 620
36111410	---- Delen van zitmeubelen: hout	x 1000 BEF -	42 389	53 465	52 425	20 249
36111430	---- Delen van zitmeubelen voor burgerluchtvaartuigen en andere delen van zitmeubelen	x 1000 BEF -	151 454	169 148	143 804	110 371
36121	-- Andere meubelen, van de soort gebruikt in kantoren	x 1000 BEF p/st	576 310 88 017	628 061 112 520	614 389 97 008	331 513 79 344
361211	--- Meubelen van metaal, van de soort gebruikt in kantoren waarvan:	x 1000 BEF p/st	275 567 62 333	333 984 80 146	316 134 72 692	190 119 64 509
36121130	---- Bureaus voor kantoren, metaal, hoogte ≤ 80 cm	x 1000 BEF p/st	61 545 5 843	69 908 6 317	49 861 4 546	35 900 3 403
36121173	---- Ander kantoormeub. van metaal, > 80 cm, kasten met deuren, rolluiken, kleppen	x 1000 BEF p/st	101 739 22 600	132 909 30 283	117 026 27 821	58 147 13 973
36121190	---- Ander kantoormeubilair van metaal, hoogte > 80 cm	x 1000 BEF p/st	58 849 23 408	72 661 29 778	81 105 26 126	60 876 35 835
361212	--- Meubelen van hout, van de soort gebruikt in kantoren	x 1000 BEF p/st	126 761 24 954	153 631 31 797	135 032 23 607	67 415 14 322
36121230	---- Bureaus van hout, hoogte ≤ 80 cm	x 1000 BEF p/st	43 238 10 956	46 008 12 410	34 931 9 124	21 077 4 984
36121250	---- Kantoormeubilair van hout, n.e.g., hoogte ≤ 80 cm	x 1000 BEF p/st	12 736 3 780	24 831 6 492	18 571 3 117	6 962 2 733
36121270	---- Kantoormeubilair van hout, kasten met deuren, kaartkasten, hoogte > 80 cm	x 1000 BEF p/st	40 353 9 670	50 194 12 224	39 136 9 365	20 021 4 676
36121290	---- Kantoormeubilair van hout, ander, hoogte > 80 cm	x 1000 BEF p/st	30 434 548	32 598 671	42 394 2 001	19 355 1 929
36121300	--- Meubelen van hout voor winkels	x 1000 BEF p/st	173 982 730	140 446 577	163 223 709	73 979 513
361310	-- Meubelen, van de soort gebruikt in keukens	x 1000 BEF p/st	557 170 333 029	671 082 390 055	630 713 374 722	343 264 202 024
36131050	--- Houten meubelen voor keukens: in elementen	x 1000 BEF p/st	407 847 297 001	485 524 348 057	454 986 339 144	244 303 168 532
36131090	--- Houten meubelen voor keukens: andere	x 1000 BEF p/st	149 323 36 028	185 558 41 998	175 727 35 578	98 961 33 492
36141	-- Andere meubelen	x 1000 BEF -	2 101 402	2 369 583	2 382 204	1 644 400
36141100	--- Meubelen van metaal, n.e.g.	x 1000 BEF kg	293 116 3 872 951	340 195 5 339 093	332 791 4 811 041	264 928 3 907 715
361412	--- Meubelen van hout, van de soort gebruikt in slaapkamers en in zit- en eetkamers	x 1000 BEF p/st	1 153 854 162 270	1 304 693 210 545	1 321 573 220 250	899 541 143 632

(1) Leveringen m.i.v. aan het buitenland geleverd maakloonwerk.

(2) Statistische classering van producten gekoppeld aan activiteiten - CPA (2-6 cijfers); Prodcom-lijst (8 cijfers).

Maandstatistiek van de industriële productie - PRODCOM

Leveringen (1) in waarde en in hoeveelheid volgens de CPA en de Prodcop-lijst (voorlopige cijfers) - vervolg

Code (2)	Omschrijving	Eenheid	2000			
			April	Mei	Juni	Juli
36141230	---- Meubelen van hout voor slaapkamers	x 1000 BEF p/st	432 254 75 515	501 521 106 496	531 074 123 523	379 172 81 817
36141250	---- Meubelen van hout voor zit- en eetkamers	x 1000 BEF p/st	721 600 86 755	803 172 104 049	790 499 96 727	520 369 61 815
36141300	--- Meubelen van hout, n.e.g.	x 1000 BEF p/st	304 660 67 592	333 013 80 168	335 164 69 175	214 903 53 833
361414	--- Meubelen van kunststof en van andere stoffen, teen, rotting en bamboe daaronder begrepen	x 1000 BEF p/st	75 434 86 115	76 601 66 220	78 592 49 090	53 110 24 901
36141430	---- Meubelen van kunststof	x 1000 BEF p/st	71 689 84 892	72 988 65 600	76 011 48 306	49 829 24 313
36141450	---- Meubelen van andere stoffen, n.e.g.	x 1000 BEF p/st	3 745 1 223	3 613 620	2 581 784	3 281 588
361415	--- Delen van andere meubelen	x 1000 BEF -	274 338	315 081	314 084	211 918
36141530	---- Delen van meubelen: metaal	x 1000 BEF -	18 718	15 112	17 178	9 978
36141550	---- Delen van meubelen: hout	x 1000 BEF -	212 684	231 510	232 613	153 849
36141590	---- Delen van meubelen: andere	x 1000 BEF -	42 936	68 459	64 293	48 091
36151	-- Springbakken, spiraalmatraszen en dergelijke in een lijst of in een raam gevatte matrassen; matrassen	x 1000 BEF p/st	788 026 442 384	936 969 567 612	874 659 566 240	739 193 486 072
36151100	--- Springbakken, spiraalmatraszen e.d.	x 1000 BEF p/st	209 039 130 520	243 477 168 915	229 852 154 479	208 257 148 897
361512	--- Matrassen	x 1000 BEF p/st	578 987 311 864	693 492 398 697	644 807 411 761	530 936 337 175
36151230	---- Matrassen van rubber met celstructuur	x 1000 BEF p/st	239 112 118 592	260 132 149 578	246 904 170 908	198 463 115 947
36151250	---- Matrassen van kunststof met celstructuur	x 1000 BEF p/st	222 061 141 712	292 535 193 465	275 300 188 816	213 582 166 326
36151270	---- Matrassen met metalen binnenvering	x 1000 BEF p/st	97 085 31 146	118 231 35 145	99 089 32 349	94 825 32 226
36151290	---- Matrassen van andere stoffen, n.e.g.	x 1000 BEF p/st	20 729 20 414	22 594 20 509	23 514 19 688	24 066 22 676
362	- JUWELEN EN DERGELIJKE ARTIKELEN	x 1000 BEF -	1 194 122	1 736 526	1 751 040	1 659 814
	WAARVAN:					
36221130	-- Andere diamant, niet gevat noch gezet, n.e.g.	x 1000 BEF c/k	978 818 16 419	1 511 390 179 529	1 546 274 229 414	1 513 894 109 499
36401	- SPORTARTIKELEN	x 1000 BEF -	42 297	45 715	44 158	30 757

(1) Leveringen m.i.v. aan het buitenland geleverd maakloonwerk.

(2) Statistische classering van producten gekoppeld aan activiteiten - CPA (2-6 cijfers); Prodcop-lijst (8 cijfers).

Maandstatistiek van de industriële productie - PRODCOM

Leveringen (1) in waarde en in hoeveelheid volgens de CPA en de Prodcom-lijst (voorlopige cijfers) - vervolg en einde

Code (2)	Omschrijving	Eenheid	2000			
			April	Mei	Juni	Juli
3650	- SPELLEN EN SPEELGOED	x 1000 BEF -	496 516	485 204	325 655	378 095
36621	- BEZEMS EN BORSTELS	x 1000 BEF p/st	80 870 1 746 337	136 246 2 101 241	96 995 1 796 159	68 829 1 414 255
	WAARVAN:					
366211	-- Bezems en borstels voor huishoudelijk gebruik	x 1000 BEF p/st	68 919 1 561 784	120 663 1 833 379	82 520 1 563 187	58 528 1 236 090
36633	- PARAPLU'S EN PARASOLS, WANDELSTOKKEN, KNOPEN, KNOOPVORMEN, SLUITINGEN, EN DELEN DAARVAN WAARVAN:	x 1000 BEF -	123 817	124 657	126 280	92 864
366333	-- Drukknoppen en delen daarvan; knopen; treksluitingen	x 1000 BEF -	73 826	75 773	75 178	59 249
36637	- ANDERE ARTIKELEN N.E.G.	x 1000 BEF -	122 061	117 779	108 644	81 591
	WAARVAN:					
366377	-- Andere artikelen n.e.g.	x 1000 BEF kg	22 802 98 485	22 781 53 315	22 073 19 865	21 963 33 334
	TOTAAL	x 1000 BEF -	381 612 081	425 930 265	406 940 218	330 643 228

(1) Leveringen m.i.v. aan het buitenland geleverd maakloonwerk.

(2) Statistische classering van producten gekoppeld aan activiteiten - CPA (2-6 cijfers); Prodcom-lijst (8 cijfers).

Maandstatistiek van de industrie - NIET-PRODCOM

De omzet (1) voor bepaalde bedrijfstakken (voorlopige cijfers in miljoenen BEF)

NACE Code	Omschrijving	1999			1999	2000
		Oktober	November	December		Januari
15.1A	Slachterijen van grootvee	2 310	2 306	2 320	26 937	1 993
15.51	Zuivelfabrieken en kaasmakerijen	8 906	9 036	8 879	108 799	8 537
23.10	Vervaardiging van cokesovenproducten	165	203	138	1 904	141
23.20	Vervaardiging van geraffineerde aardolieproducten	10 828	11 396	12 865	105 066	12 131
23.3	Bewerking van splijt- en kweekstoffen	540	617	589	7 233	525
37.1	Recuperatie van recycleerbaar metaalafval	1 317	1 455	1 442	13 290	1 362
37.2B	Recuperatie van papier	223	248	300	2 943	235
37.2C	Recuperatie van textiel	220	212	165	2 323	159
37.2D	Recuperatie van scheikundige stoffen	1 033	864	809	9 227	937
37.2E	Recuperatie van bouwmaterialen	31	35	35	375	74
40.10	Productie en distributie van elektriciteit	8 680	9 849	9 999	104 406	10 031
40.20	Productie en distributie van gas	11 193	13 485	14 825	131 304	18 678
41.0	Winning, zuivering en distributie van water	2 096	2 337	2 715	28 774	3 598

(1) Omzet bevat alle vestigingen met 20 of meer personen.

Februari	Maart	April	Mei	Juni	Juli	Augustus	September
2 173	2 316	2 093	2 420	2 192	2 082	2 377	2 462
9 565	10 152	9 569	10 541	9 285	9 122	9 615	9 701
135	182	119	214	201	166	189	134
12 718	14 407	12 413					
734	596	721	940	402	882	501	467
1 966	1 983	1 674	1 979	1 548	1 165	1 357	1 784
310	349	334	385	414	333	351	325
202	249	189	222	200	151	166	235
1 133	1 294	1 046	1 197	1 100	1 004	1 096	1 179
74	86	65	82	77	56	62	67
10 022	9 275	8 483	9 021				
17 573	17 799						
2 392	2 503	2 226	2 365	2 610	2 447	2 155	2 926

Maandstatistiek van de industrie - NIET-PRODCOM

Tewerkstelling, uren en lonen voor bepaalde bedrijfstakken (voorlopige cijfers)

NACE Code	Omschrijving	1999			1999	
		Oktober	November	December		
10.1A	Recuperatie van steenkool uit steenkoolbergen	Aantal arbeiders	67	70	69	68
		Aantal bedienden	19	19	20	18
		Totaal	86	89	89	86
		Aantal uren (1)	11 996	11 119	11 184	11 261
		Trimestriële lonen (2)				
15.1A	Slachterijen van grootvee	Aantal arbeiders	1 982	1 992	1 973	1 961
		Aantal bedienden	289	293	295	278
		Totaal	2 271	2 285	2 268	2 240
		Aantal uren (1)	271 681	266 406	271 914	260 349
		Trimestriële lonen (2)			406 792	1 309 142
15.51	Zuivelfabrieken en kaasmakerijen	Aantal arbeiders	3 610	3 612	3 572	3 675
		Aantal bedienden	1 855	1 846	1 836	1 886
		Totaal	5 465	5 458	5 408	5 561
		Aantal uren (1)	725 443	696 871	691 942	715 280
		Trimestriële lonen (2)			1 619 626	5 590 739
23.10	Vervaardiging van cokesovenproducten	Aantal arbeiders	700	715	714	728
		Aantal bedienden	81	81	85	81
		Totaal	781	796	799	810
		Aantal uren (1)	110 495	107 021	105 839	107 703
		Trimestriële lonen (2)			267 543	959 684
23.20	Vervaardiging van geraffineerde aardolieproducten	Aantal arbeiders	566	561	558	559
		Aantal bedienden	1 482	1 477	1 481	1 473
		Totaal	2 048	2 038	2 039	2 032
		Aantal uren (1)	295 105	290 352	291 130	287 986
		Trimestriële lonen (2)			1 374 614	4 878 426
23.3	Bewerking van splijt- en kweekstoffen	Aantal arbeiders	243	248	251	246
		Aantal bedienden	847	851	852	851
		Totaal	1 090	1 099	1 103	1 098
		Aantal uren (1)	151 091	134 315	128 341	138 902
		Trimestriële lonen (2)			423 780	1 480 890
27.10	Vervaardiging van ijzer en staal en van ferrolegeringen (EGKS)	Aantal arbeiders	13 680	13 703	13 685	13 999
		Aantal bedienden	5 257	5 256	5 256	5 255
		Totaal	18 937	18 959	18 941	19 255
		Aantal uren (1)	2 607 518	2 480 540	2 411 360	2 508 860
		Trimestriële lonen (2)				
37.1	Recuperatie van recycleerbaar metaalafval	Aantal arbeiders	846	841	840	822
		Aantal bedienden	190	191	190	195
		Totaal	1 036	1 032	1 030	1 017
		Aantal uren (1)	138 225	129 677	118 997	129 201
		Trimestriële lonen (2)			190 358	648 790
37.2B	Recuperatie van papier	Aantal arbeiders	575	559	551	610
		Aantal bedienden	114	113	111	124
		Totaal	689	672	662	734
		Aantal uren (1)	92 143	84 681	85 586	98 160
		Trimestriële lonen (2)			86 441	362 792
37.2C	Recuperatie van textiel	Aantal arbeiders	668	667	656	667
		Aantal bedienden	77	75	73	76
		Totaal	745	742	729	743
		Aantal uren (1)	96 278	88 585	73 668	87 590
		Trimestriële lonen (2)			113 152	383 820
37.2D	Recuperatie van scheikundige stoffen	Aantal arbeiders	789	793	792	688
		Aantal bedienden	247	247	244	222
		Totaal	1 036	1 040	1 036	911
		Aantal uren (1)	136 895	125 856	120 057	119 447
		Trimestriële lonen (2)			186 574	594 443
37.2E	Recuperatie van bouwmaterialen	Aantal arbeiders	160	161	149	143
		Aantal bedienden	23	25	22	22
		Totaal	183	186	171	165
		Aantal uren (1)	23 414	23 454	20 542	20 947
		Trimestriële lonen (2)			12 734	46 711

(1) Tot december 1998 uren-arbeiders, vanaf januari 1999 uren gepresteerd door de werknemers (bedienden en arbeiders).

(2) Brutolonen en -weden van de werknemers (bevat alle vestigingen met 20 of meer personen behalve voor de bouw vanaf 1998).

2000								
Januari	Februari	Maart	April	Mei	Juni	Juli	Augustus	September
82	80	79	84	77	77	75	73	65
23	23	23	23	21	22	22	23	22
105	103	102	107	98	99	97	96	87
13 780	13 519	14 188	12 519	14 136	13 030	8 208	11 645	11 820
1 956	1 953	1 940	1 930	1 933	1 926	1 920	1 918	1 901
286	284	287	286	286	291	283	292	294
2 242	2 237	2 227	2 216	2 219	2 217	2 203	2 210	2 195
274 276	281 732	300 529	251 883	288 174	258 253	237 549	261 676	261 880
		334 726			341 447			323 480
3 564	3 566	3 578	3 592	3 625	3 595	3 609	3 615	3 626
1 854	1 861	1 868	1 859	1 871	1 868	1 884	1 891	1 889
5 418	5 427	5 446	5 451	5 496	5 463	5 493	5 506	5 515
706 279	734 819	790 078	669 920	780 250	684 954	587 559	647 152	701 344
		1 344 387			1 316 653			1 274 444
716	723	721	722	723	723	729	723	727
84	85	86	87	87	87	87	89	89
800	808	807	809	810	810	816	812	816
109 962	109 839	116 489	107 506	110 820	104 192	95 200	97 879	104 671
		258 839			241 914			217 090
557	555	551	551					
1 468	1 468	1 470	1 470					
2 025	2 023	2 021	2 021					
294 308	293 202	309 948	270 562					
230	282	232	239	234	229	229	252	239
848	845	850	855	862	863	868	872	873
1 078	1 127	1 082	1 094	1 096	1 092	1 097	1 124	1 112
144 975	158 760	161 557	121 426	154 164	132 362	90 931	122 897	142 513
		369 784			389 421			352 940
13 761	13 819	13 868	13 970	13 983	13 952	14 053	14 073	14 116
5 239	5 244	5 242	5 261	5 285	5 349	5 371	5 394	5 435
19 000	19 063	19 110	19 231	19 268	19 301	19 424	19 467	19 551
2 682 112	2 653 207	2 838 835	2 483 456	2 769 451	2 471 836	2 250 036	2 242 899	2 464 351
860	864	900	903	909	966	966	982	979
198	204	203	208	208	207	210	214	214
1 058	1 068	1 103	1 111	1 117	1 173	1 176	1 196	1 193
137 775	147 464	165 019	139 491	156 874	149 983	117 417	135 154	156 362
		176 324			190 661			169 433
585	591	593	594	596	614	615	618	615
110	109	110	114	117	120	119	118	121
695	700	703	708	713	734	734	736	736
92 874	98 264	113 675	88 167	102 412	93 268	79 909	89 799	97 767
		79 434			92 889			83 144
649	652	646	644	643	632	630	630	658
71	70	72	72	72	68	66	68	69
720	722	718	716	715	700	696	698	727
86 194	96 078	99 533	82 320	97 712	85 176	56 127	66 866	92 705
		99 648			101 361			81 988
807	815	805	811	819	831	820	809	814
244	246	248	251	250	251	254	255	255
1 051	1 061	1 053	1 062	1 069	1 082	1 074	1 064	1 069
138 329	147 083	158 889	133 340	151 964	141 903	121 346	135 137	137 230
		182 925			187 430			177 764
150	156	150	148	153	154	158	161	169
21	21	22	23	21	22	23	23	24
171	177	172	171	174	176	181	184	193
19 917	24 777	24 386	19 480	24 105	22 308	15 490	22 726	24 761
		17 259			19 207			16 188

Maandstatistiek van de industrie - NIET-PRODCOM

Tewerkstelling, uren en lonen voor bepaalde bedrijfstakken (voorlopige cijfers)

NACE Code	Omschrijving		1999			1999
			Oktober	November	December	
40.10	Productie en distributie van elektriciteit	Aantal arbeiders	1 293	1 298	1 300	1 262
		Aantal bedienden	14 001	14 009	14 016	14 122
		Totaal	15 294	15 307	15 316	15 385
		Aantal uren (1)	2 910 685	2 894 195	2 914 422	2 520 127
		Trimestriële lonen (2)			8 425 868	26 109 118
40.20	Productie en distributie van gas	Aantal arbeiders				
		Aantal bedienden	4 251	4 254	4 254	4 280
		Totaal	4 251	4 254	4 254	4 280
		Aantal uren (1)	646 152	646 608	646 608	650 623
		Trimestriële lonen (2)			2 546 002	7 742 054
41.0	Winning, zuivering en distributie van water	Aantal arbeiders	3 895	3 875	3 876	3 888
		Aantal bedienden	3 142	3 130	3 138	3 149
		Totaal	7 037	7 005	7 014	7 038
		Aantal uren (1)	956 844	873 914	972 197	937 416
		Trimestriële lonen (2)			2 068 479	8 089 215
45	Bouwnijverheid	Aantal arbeiders	100 189	99 975	100 015	96 966
		Aantal bedienden	19 503	19 532	19 488	18 897
		Totaal	119 692	119 507	119 503	115 864
		Aantal uren (1)	15 845 855	13 936 508	11 558 245	13 281 825
		Trimestriële lonen (2)			24 450 622	89 281 096

(1) Tot december 1998 uren-arbeiders, vanaf januari 1999 uren gepresteerd door de werknemers (bedienden en arbeiders).

(2) Brutolonen en -weden van de werknemers (bevat alle vestigingen met 20 of meer personen behalve voor de bouw vanaf 1998).

- vervolg en einde

2000

Januari	Februari	Maart	April	Mei	Juni	Juli	Augustus	September
1 268	1 272	1 269	1 262	1 260				
13 963	13 990	13 999	13 846	13 857				
15 231	15 262	15 268	15 108	15 117				
2 203 127	2 225 181	2 268 152	2 162 643	2 242 594				
		5 897 447						
4 179	4 187	4 198	4 170	4 166	4 192	4 211	4 212	4 206
4 179	4 187	4 198	4 170	4 166	4 192	4 211	4 212	4 206
635 208	636 424	638 096	633 840	633 232	637 184	640 072	640 224	639 312
		1 653 329			1 909 849			
3 867	3 871	3 865	3 818	3 814	3 820	3 791	3 789	3 800
3 141	3 140	3 157	3 199	3 198	3 195	3 251	3 273	3 268
7 008	7 011	7 022	7 017	7 012	7 015	7 042	7 062	7 068
941 614	961 823	1 025 338	877 157	987 834	907 130	839 480	913 488	904 186
		2 011 173			2 096 529			2 024 047
99 654	100 516	100 975	101 084	101 288	101 239	100 841	102 929	103 213
19 718	19 968	20 123	20 225	20 293	20 336	20 323	20 676	20 791
119 372	120 484	121 098	121 309	121 581	121 575	121 164	123 605	124 004
11 527 420	14 816 581	16 800 124	13 782 151	17 033 709	15 276 348	6 522 437	15 373 660	16 275 388
		22 834 203			25 550 441			21 198 779

BOUWNIJVERHEID (1)

Periode : 10/1999

NACEBEL	OMSCHRIJVING	Aantal ondernemingen	Personeel				Uren (2)		
			Bedienden	Werklieden			Gebouwen	Grond-, water- en wegebouw	Voltooiing
				Gebouwen	Grond-, water- en wegebouw	Voltooiing			
45.1	Het bouwrijp maken van terreinen	120	311	1 041	1 558	1	160 357	251 217	110
45.11	Slopen van gebouwen; grondverzet	108	277	1 031	1 360	1	159 357	220 333	110
45.12	Proefboren en boren	12	34	10	198	-	1 000	30 884	-
45.2	Burgerlijke en utiliteitsbouw; weg- en waterbouw	1 890	11 479	40 414	22 849	1 009	6 143 967	3 541 251	159 142
45.21	Algemene bouwkundige en civieltechnische werken	1 260	8 078	34 008	9 965	881	5 213 344	1 568 896	137 797
45.22	Dakbedekking en bouw van dakconstructies	188	430	3 727	-	101	513 752	-	15 746
45.23	Aanleg van spoorwegen, wegen, straten, vliegvelden en sportaccomodaties	288	1 619	190	9 693	14	28 941	1 526 774	3 742
45.24	Waterbouw	35	848	89	2 173	-	12 891	289 995	-
45.25	Overige werkzaamheden in de bouw	119	504	2 400	1 018	13	375 039	155 586	1 857
45.3	Bouwinstallatie	722	5 109	110	49	17 291	16 346	6 910	3 097 838
45.31	Elektrische installatie	329	2 783	77	4	8 276	11 557	656	1 531 366
45.32	Isolatiwerkzaamheden	47	347	2	-	2 032	-	-	317 588
45.33	Loodgieterswerk	317	1 599	31	13	6 037	4 789	1 704	1 059 087
45.34	Overige bouwinstallatie	29	380	-	32	946	-	4 550	189 797
45.4	Afwerking van gebouwen	790	2 542	203	-	15 295	26 497	-	2 379 864
45.41	Stukadoorswerk	58	132	24	-	1 378	2 788	-	193 581
45.42	Schrijnwerk	311	1 236	121	-	5 299	16 330	-	918 437
45.43	Vloerafwerking en wandbekleding	140	439	17	-	2 385	2 664	-	372 090
45.44	Schilderen en glaszetten	228	583	29	-	5 401	2 864	-	765 561
45.45	Overige werkzaamheden in verband met de afwerking van gebouwen	53	152	12	-	832	1 851	-	130 195
45.5	Verhuur van machines voor de bouwnijverheid met bedieningspersoneel	14	61	290	11	60	45 806	1 795	13 381
45.50	Verhuur van machines voor de bouwnijverheid met bedieningspersoneel	14	61	290	11	60	45 806	1 795	13 381
	Totaal	3 536	19 502	42 058	24 467	33 656	6 392 973	3 801 173	5 650 335

(1) Ondernemingen welke 10 personen of meer tewerkstellen

(2) Vanaf januari 1999 uren gepresteerd door de werknemers (bedienden en arbeiders).

BOUWNIJVERHEID (1)

Periode : 10/1999

NACEBEL	OMSCHRIJVING	Nieuwe bestellingen (x 1000 BEF)			
		Gebouwen	Grond-, water- en wegebouw	Voltooiing	Totaal
45.1	Het bouwrijp maken van terreinen	369 883	732 586	-	1 102 469
45.11	Slopen van gebouwen; grondverzet	369 764	642 892	-	1 012 656
45.12	Proefboren en boren	119	89 694	-	89 813
45.2	Burgerlijke en utiliteitsbouw; weg- en waterbouw	20 152 798	8 561 659	477 972	29 192 429
45.21	Algemene bouwkundige en civieltechnische werken	17 847 624	2 907 471	415 571	21 170 666
45.22	Dakbedekking en bouw van dakconstructies	1 397 078	-	22 425	1 419 503
45.23	Aanleg van spoorwegen, wegen, straten, vliegvelden en sportaccommodaties	42 881	4 171 250	38 251	4 252 382
45.24	Waterbouw	36 831	978 829	-	1 015 660
45.25	Overige werkzaamheden in de bouw	828 384	504 109	1 725	1 334 218
45.3	Bouwinstallatie	39 546	12 076	7 290 491	7 342 113
45.31	Elektrische installatie	28 418	8 213	3 548 342	3 584 973
45.32	Isolatiwerkzaamheden	-	-	501 862	501 862
45.33	Loodgieterswerk	11 128	1 188	2 622 989	2 635 305
45.34	Overige bouwinstallatie	-	2 675	617 298	619 973
45.4	Afwerking van gebouwen	46 812	-	5 274 305	5 321 117
45.41	Stukadoorswerk	10 711	-	331 191	341 902
45.42	Schrijnwerk	29 667	-	2 392 832	2 422 499
45.43	Vloerafwerking en wandbekleding	4 434	-	1 088 279	1 092 713
45.44	Schilderen en glaszetten	2 000	-	1 194 245	1 196 245
45.45	Overige werkzaamheden in verband met de afwerking van gebouwen	-	-	267 758	267 758
45.5	Verhuur van machines voor de bouwnijverheid met bedieningspersoneel	142 898	7 791	166 679	317 368
45.50	Verhuur van machines voor de bouwnijverheid met bedieningspersoneel	142 898	7 791	166 679	317 368
	Totaal	20 751 937	9 314 112	13 209 447	43 275 496

(1) Ondernemingen welke 10 personen of meer tewerkstellen

BOUWNIJVERHEID(1)

Periode : 10/1999

NACEBEL	OMSCHRIJVING	Nieuwe bestellingen (X 1000 BEF)					Totaal
		Brussels Hoofdstedelijk Gewest	Vlaams Gewest	Waals Gewest	E.U.	Andere landen	
45.1	Het bouwrijp maken van terreinen	92 428	600 633	403 744	4 688	976	1 102 469
45.11	Slopen van gebouwen; grondverzet	89 229	562 917	358 741	793	976	1 012 656
45.12	Proefboren en boren	3 199	37 716	45 003	3 895	-	89 813
45.2	Burgerlijke en utiliteitsbouw; weg- en waterbouw	2 902 146	18 109 831	7 232 396	872 670	75 386	29 192 429
45.21	Algemene bouwkundige en civieltechnische werken	2 220 332	12 474 008	5 699 617	747 576	29 133	21 170 666
45.22	Dakbedekking en bouw van dakconstructies	238 518	715 835	397 769	24 792	42 589	1 419 503
45.23	Aanleg van spoorwegen, wegen, straten, vliegvelden en sportaccomodaties	309 168	3 069 603	861 047	12 564	-	4 252 382
45.24	Waterbouw	12 992	980 237	17 401	5 030	-	1 015 660
45.25	Overige werkzaamheden in de bouw	121 136	870 148	256 562	82 708	3 664	1 334 218
45.3	Bouwinstallatie	1 628 465	3 474 200	1 942 765	224 707	71 976	7 342 113
45.31	Elektrische installatie	781 846	1 656 442	1 126 947	17 595	2 143	3 584 973
45.32	Isolatiwerkzaamheden	108 773	314 297	73 853	3 730	1 209	501 862
45.33	Loodgieterswerk	552 129	1 251 864	595 810	194 884	40 618	2 635 305
45.34	Overige bouwinstallatie	185 717	251 597	146 155	8 498	28 006	619 973
45.4	Afwerking van gebouwen	1 096 879	3 025 698	1 005 907	180 324	12 309	5 321 117
45.41	Stukadoorswerk	83 559	186 442	66 724	4 250	927	341 902
45.42	Schrijnwerk	370 587	1 481 523	468 280	99 413	2 696	2 422 499
45.43	Vloerafwerking en wandbekleding	231 788	611 837	193 993	52 507	2 588	1 092 713
45.44	Schilderen en glaszetten	290 942	640 061	242 768	16 376	6 098	1 196 245
45.45	Overige werkzaamheden in verband met de afwerking van gebouwen	120 003	105 835	34 142	7 778	-	267 758
45.5	Verhuur van machines voor de bouwnijverheid met bedieningspersoneel	6 907	195 944	10 538	97 638	6 341	317 368
45.50	Verhuur van machines voor de bouwnijverheid met bedieningspersoneel	6 907	195 944	10 538	97 638	6 341	317 368
	Totaal	5 726 825	25 406 306	10 595 350	1 380 027	166 988	43 275 496

(1) Ondernemingen welke 10 personen of meer tewerkstellen

BOUWNIJVERHEID (1)

Periode : 11/1999

NACEBEL	OMSCHRIJVING	Aantal onder- nemingen	Personeel				Uren (2)		
			Bedienden	Werklieden			Gebouwen	Grond-, water- en wegen- bouw	Voltooiing
				Gebouwen					
45.1	Het bouwrijp maken van terreinen	120	314	1 044	1 566	2	144 547	219 457	616
45.11	Slopen van gebouwen; grondverzet	108	279	1 038	1 370	2	143 786	193 853	616
45.12	Proefboren en boren	12	35	6	196	-	761	25 604	-
45.2	Burgerlijke en utiliteitsbouw; weg- en waterbouw	1 890	11 532	40 381	22 665	989	5 285 341	3 091 114	135 934
45.21	Algemene bouwkundige en civieltechnische werken	1 259	8 156	33 973	9 961	863	4 494 889	1 381 485	117 351
45.22	Dakbedekking en bouw van dakconstructies	188	431	3 774	-	100	446 791	-	13 408
45.23	Aanleg van spoorwegen, wegen, straten, vliegvelden en sportaccomodaties	288	1 613	187	9 562	14	26 572	1 310 537	3 504
45.24	Waterbouw	35	829	88	2 120	-	9 812	251 897	-
45.25	Overige werkzaamheden in de bouw	120	503	2 359	1 022	12	307 277	147 195	1 671
45.3	Bouwinstallatie	722	5 082	106	50	17 348	13 971	5 374	2 822 437
45.31	Elektrische installatie	329	2 756	75	4	8 281	10 081	552	1 411 498
45.32	Isolatiwerkzaamheden	47	355	2	-	2 035	-	-	275 074
45.33	Loodgieterswerk	318	1 591	29	15	6 081	3 890	1 400	956 427
45.34	Overige bouwinstallatie	28	380	-	31	951	-	3 422	179 438
45.4	Afwerking van gebouwen	788	2 540	187	-	15 265	23 082	-	2 133 366
45.41	Stukadoorswerk	58	136	22	-	1 382	2 944	-	169 406
45.42	Schrijnwerk	310	1 236	111	-	5 292	14 724	-	837 035
45.43	Vloerafwerking en wandbekleding	140	435	13	-	2 378	1 631	-	333 186
45.44	Schilderen en glaszetten	228	578	29	-	5 400	2 183	-	678 019
45.45	Overige werkzaamheden in verband met de afwerking van gebouwen	52	155	12	-	813	1 600	-	115 720
45.5	Verhuur van machines voor de bouwnijverheid met bedieningspersoneel	14	63	291	12	61	45 494	1 720	12 759
45.50	Verhuur van machines voor de bouwnijverheid met bedieningspersoneel	14	63	291	12	61	45 494	1 720	12 759
	Totaal	3 534	19 531	42 009	24 293	33 665	5 512 435	3 317 665	5 105 112

(1) Ondernemingen welke 10 personen of meer tewerkstellen

(2) Vanaf januari 1999 uren gepresteerd door de werknemers (bedienden en arbeiders).

BOUWNIJVERHEID (1)

Periode : 11/1999

NACEBEL	OMSCHRIJVING	Nieuwe bestellingen (x 1000 BEF)			
		Gebouwen	Grond-, water- en wegebouw	Voltooiing	Totaal
45.1	Het bouwrijp maken van terreinen	340 823	783 057	-	1 123 880
45.11	Slopen van gebouwen; grondverzet	340 715	711 069	-	1 051 784
45.12	Proefboren en boren	108	71 988	-	72 096
45.2	Burgerlijke en utiliteitsbouw; weg- en waterbouw	18 428 845	12 234 356	845 932	31 509 133
45.21	Algemene bouwkundige en civieltechnische werken	16 019 600	4 656 590	814 641	21 490 831
45.22	Dakbedekking en bouw van dakconstructies	1 196 829	-	23 081	1 219 910
45.23	Aanleg van spoorwegen, wegen, straten, vliegvelden en sportaccommodaties	73 467	5 840 759	4 367	5 918 593
45.24	Waterbouw	397 723	1 283 875	-	1 681 598
45.25	Overige werkzaamheden in de bouw	741 226	453 132	3 843	1 198 201
45.3	Bouwinstallatie	31 957	18 437	6 911 601	6 961 995
45.31	Elektrische installatie	25 507	14 024	3 342 273	3 381 804
45.32	Isolatiwerkzaamheden	-	-	511 336	511 336
45.33	Loodgieterswerk	6 450	1 985	2 424 446	2 432 881
45.34	Overige bouwinstallatie	-	2 428	633 546	635 974
45.4	Afwerking van gebouwen	110 614	-	5 771 331	5 881 945
45.41	Stukadoorswerk	5 643	-	438 704	444 347
45.42	Schrijnwerk	98 578	-	2 538 886	2 637 464
45.43	Vloerafwerking en wandbekleding	3 162	-	1 109 491	1 112 653
45.44	Schilderen en glaszetten	2 300	-	1 463 241	1 465 541
45.45	Overige werkzaamheden in verband met de afwerking van gebouwen	931	-	221 009	221 940
45.5	Verhuur van machines voor de bouwnijverheid met bedieningspersoneel	152 674	-	143 889	296 563
45.50	Verhuur van machines voor de bouwnijverheid met bedieningspersoneel	152 674	-	143 889	296 563
	Totaal	19 064 913	13 035 850	13 672 753	45 773 516

(1) Ondernemingen welke 10 personen of meer tewerkstellen

BOUWNIJVERHEID(1)

Periode : 11/1999

NACEBEL	OMSCHRIJVING	Nieuwe bestellingen (X 1000 BEF)					Totaal
		Brussels Hoofdstedelijk Gewest	Vlaams Gewest	Waals Gewest	E.U.	Andere landen	
45.1	Het bouwrijp maken van terreinen	118 702	632 775	360 617	11 670	116	1 123 880
45.11	Slopen van gebouwen; grondverzet	112 862	590 747	347 491	568	116	1 051 784
45.12	Proefboren en boren	5 840	42 028	13 126	11 102	-	72 096
45.2	Burgerlijke en utiliteitsbouw; weg- en waterbouw	3 730 835	20 722 513	6 045 089	926 006	84 690	31 509 133
45.21	Algemene bouwkundige en civieltechnische werken	3 107 786	13 134 553	4 369 312	796 151	83 029	21 490 831
45.22	Dakbedekking en bouw van dakconstructies	111 767	706 478	383 115	18 550	-	1 219 910
45.23	Aanleg van spoorwegen, wegen, straten, vliegvelden en sportaccommodaties	375 407	4 422 897	1 117 774	2 515	-	5 918 593
45.24	Waterbouw	7 923	1 630 121	22 556	20 998	-	1 681 598
45.25	Overige werkzaamheden in de bouw	127 952	828 464	152 332	87 792	1 661	1 198 201
45.3	Bouwinstallatie	1 541 981	3 623 887	1 663 345	58 523	74 259	6 961 995
45.31	Elektrische installatie	705 995	1 644 518	1 000 906	28 526	1 859	3 381 804
45.32	Isolatiwerkzaamheden	113 640	301 019	93 605	2 890	182	511 336
45.33	Loodgieterswerk	583 129	1 330 397	452 974	26 353	40 028	2 432 881
45.34	Overige bouwinstallatie	139 217	347 953	115 860	754	32 190	635 974
45.4	Afwerking van gebouwen	1 249 824	3 377 298	980 380	220 767	53 676	5 881 945
45.41	Stukadoorswerk	192 870	184 736	58 846	4 717	3 178	444 347
45.42	Schrijnwerk	424 011	1 608 795	483 333	110 757	10 568	2 637 464
45.43	Vloerafwerking en wandbekleding	246 404	582 186	177 751	66 882	39 430	1 112 653
45.44	Schilderen en glaszetten	305 207	888 940	242 559	28 335	500	1 465 541
45.45	Overige werkzaamheden in verband met de afwerking van gebouwen	81 332	112 641	17 891	10 076	-	221 940
45.5	Verhuur van machines voor de bouwnijverheid met bedieningspersoneel	6 182	183 253	7 648	91 139	8 341	296 563
45.50	Verhuur van machines voor de bouwnijverheid met bedieningspersoneel	6 182	183 253	7 648	91 139	8 341	296 563
	Totaal	6 647 524	28 539 726	9 057 079	1 308 105	221 082	45 773 516

(1) Ondernemingen welke 10 personen of meer tewerkstellen

BOUWNIJVERHEID (1)

Periode : 12/1999

NACEBEL	OMSCHRIJVING	Aantal ondernemingen	Personeel				Uren (2)		
			Bedienden	Werklieden			Gebouwen	Grond-, water- en wegebouw	Voltooiing
				Gebouwen	Grond-, water- en wegebouw	Voltooiing			
45.1	Het bouwrijp maken van terreinen	120	312	989	1 580	3	114 842	196 084	808
45.11	Slopen van gebouwen; grondverzet	108	277	979	1 384	3	113 862	174 805	808
45.12	Proefboren en boren	12	35	10	196	-	980	21 279	-
45.2	Burgerlijke en utiliteitsbouw; weg- en waterbouw	1 886	11 482	40 918	22 410	977	4 137 066	2 458 711	121 667
45.21	Algemene bouwkundige en civieltechnische werken	1 259	8 126	34 578	9 825	849	3 519 905	1 081 859	106 220
45.22	Dakbedekking en bouw van dakconstructies	187	426	3 720	-	103	325 615	-	11 438
45.23	Aanleg van spoorwegen, wegen, straten, vliegvelden en sportaccomodaties	287	1 599	181	9 477	14	17 923	1 018 180	2 861
45.24	Waterbouw	34	828	84	2 105	-	7 704	233 238	-
45.25	Overige werkzaamheden in de bouw	119	503	2 355	1 003	11	265 919	125 434	1 148
45.3	Bouwinstallatie	723	5 079	102	50	17 283	11 089	3 642	2 611 838
45.31	Elektrische installatie	329	2 753	74	4	8 213	8 072	400	1 320 604
45.32	Isolatiwerkzaamheden	47	357	2	-	2 027	-	-	267 101
45.33	Loodgieterswerk	319	1 591	26	15	6 095	3 017	616	863 263
45.34	Overige bouwinstallatie	28	378	-	31	948	-	2 626	160 870
45.4	Afwerking van gebouwen	786	2 551	182	-	15 149	17 394	-	1 833 637
45.41	Stukadoorswerk	58	141	23	-	1 361	1 876	-	143 070
45.42	Schrijnwerk	309	1 228	111	-	5 244	11 342	-	740 643
45.43	Vloerafwerking en wandbekleding	140	440	15	-	2 355	1 560	-	287 810
45.44	Schilderen en glaszetten	227	587	21	-	5 380	1 473	-	568 409
45.45	Overige werkzaamheden in verband met de afwerking van gebouwen	52	155	12	-	809	1 143	-	93 705
45.5	Verhuur van machines voor de bouwnijverheid met bedieningspersoneel	14	63	291	12	61	39 845	1 457	9 091
45.50	Verhuur van machines voor de bouwnijverheid met bedieningspersoneel	14	63	291	12	61	39 845	1 457	9 091
	Totaal	3 529	19 487	42 482	24 052	33 473	4 320 236	2 659 894	4 577 041

(1) Ondernemingen welke 10 personen of meer tewerkstellen

(2) Vanaf januari 1999 uren gepresteerd door de werknemers (bedienden en arbeiders).

BOUWNIJVERHEID (1)

Periode : 12/1999

NACEBEL	OMSCHRIJVING	Nieuwe bestellingen (x 1000 BEF)			
		Gebouwen	Grond-, water- en wegebouw	Voltooiing	Totaal
45.1	Het bouwrijp maken van terreinen	336 299	686 110	-	1 022 409
45.11	Slopen van gebouwen; grondverzet	336 130	615 112	-	951 242
45.12	Proefboren en boren	169	70 998	-	71 167
45.2	Burgerlijke en utiliteitsbouw; weg- en waterbouw	21 202 854	12 695 222	658 454	34 556 530
45.21	Algemene bouwkundige en civieltechnische werken	19 323 591	5 144 822	463 987	24 932 400
45.22	Dakbedekking en bouw van dakconstructies	1 147 935	-	24 201	1 172 136
45.23	Aanleg van spoorwegen, wegen, straten, vliegvelden en sportaccomodaties	44 062	6 010 517	168 408	6 222 987
45.24	Waterbouw	20 331	1 013 862	-	1 034 193
45.25	Overige werkzaamheden in de bouw	666 935	526 021	1 858	1 194 814
45.3	Bouwinstallatie	52 306	3 953	7 754 888	7 811 147
45.31	Elektrische installatie	46 473	-	4 106 702	4 153 175
45.32	Isolatiwerkzaamheden	-	-	441 732	441 732
45.33	Loodgieterswerk	5 833	1 959	2 620 259	2 628 051
45.34	Overige bouwinstallatie	-	1 994	586 195	588 189
45.4	Afwerking van gebouwen	98 648	-	5 067 773	5 166 421
45.41	Stukadoorswerk	19 334	-	277 708	297 042
45.42	Schrijnwerk	75 711	-	2 450 243	2 525 954
45.43	Vloerafwerking en wandbekleding	1 693	-	960 474	962 167
45.44	Schilderen en glaszetten	1 700	-	1 147 825	1 149 525
45.45	Overige werkzaamheden in verband met de afwerking van gebouwen	210	-	231 523	231 733
45.5	Verhuur van machines voor de bouwnijverheid met bedieningspersoneel	141 700	-	215 539	357 239
45.50	Verhuur van machines voor de bouwnijverheid met bedieningspersoneel	141 700	-	215 539	357 239
	Totaal	21 831 807	13 385 285	13 696 654	48 913 746

(1) Ondernemingen welke 10 personen of meer tewerkstellen

BOUWNIJVERHEID(1)

Periode : 12/1999

NACEBEL	OMSCHRIJVING	Nieuwe bestellingen (X 1000 BEF)					Totaal	Lonen en wedden van het trimester (in 1000 BEF)
		Brussels Hoofdstedelijk Gewest	Vlaams Gewest	Waals Gewest	E.U.	Andere landen		
45.1	Het bouwrijp maken van terreinen	82 749	580 737	346 570	12 353	-	1 022 409	530 364
45.11	Slopen van gebouwen; grondverzet	80 338	535 982	327 438	7 484	-	951 242	487 890
45.12	Proefboren en boren	2 411	44 755	19 132	4 869	-	71 167	42 474
45.2	Burgerlijke en utiliteitsbouw; weg- en waterbouw	4 310 455	19 400 527	9 007 586	1 799 029	38 933	34 556 530	15 347 916
45.21	Algemene bouwkundige en civieltechnische werken	3 471 438	12 617 509	7 147 970	1 658 841	36 642	24 932 400	10 745 720
45.22	Dakbedekking en bouw van dakconstructies	157 715	654 496	309 521	50 404	-	1 172 136	711 615
45.23	Aanleg van spoorwegen, wegen, straten, vliegvelden en sportaccommodaties	523 543	4 388 685	1 298 788	11 971	-	6 222 987	2 267 801
45.24	Waterbouw	23 439	998 154	12 600	-	-	1 034 193	808 920
45.25	Overige werkzaamheden in de bouw	134 320	741 683	238 707	77 813	2 291	1 194 814	813 860
45.3	Bouwinstallatie	1 531 329	4 324 348	1 830 524	70 447	54 499	7 811 147	5 134 647
45.31	Elektrische installatie	785 073	2 167 204	1 108 950	52 296	39 652	4 153 175	2 666 538
45.32	Isolatiwerkzaamheden	100 658	242 395	96 284	2 395	-	441 732	546 409
45.33	Loodgieterswerk	494 622	1 629 884	488 537	15 008	-	2 628 051	1 607 321
45.34	Overige bouwinstallatie	150 976	284 865	136 753	748	14 847	588 189	314 379
45.4	Afwerking van gebouwen	1 156 405	2 949 059	859 231	196 451	5 275	5 166 421	3 330 779
45.41	Stukadoorswerk	56 726	191 801	39 617	6 489	2 409	297 042	250 211
45.42	Schrijnwerk	557 048	1 496 854	388 344	81 086	2 622	2 525 954	1 349 369
45.43	Vloerafwerking en wandbekleding	169 566	548 992	169 928	73 576	105	962 167	503 758
45.44	Schilderen en glaszetten	273 251	612 607	232 180	31 348	139	1 149 525	1 048 433
45.45	Overige werkzaamheden in verband met de afwerking van gebouwen	99 814	98 805	29 162	3 952	-	231 733	179 008
45.5	Verhuur van machines voor de bouwnijverheid met bedieningspersoneel	6 716	222 547	8 615	102 198	17 163	357 239	106 916
45.50	Verhuur van machines voor de bouwnijverheid met bedieningspersoneel	6 716	222 547	8 615	102 198	17 163	357 239	106 916
	Totaal	7 087 654	27 477 218	12 052 526	2 180 478	115 870	48 913 746	24 450 622

(1) Ondernemingen welke 10 personen of meer tewerkstellen

BOUWNIJVERHEID (1)

Periode : 01/2000

NACEBEL	OMSCHRIJVING	Aantal onder- nemingen	Personeel				Uren (2)		
			Bedienden	Werklieden			Gebouwen	Grond-, water- en wegen- bouw	Voltooiing
				Gebouwen	Grond-, water- en wegen- bouw	Voltooiing			
45.1	Het bouwrijp maken van terreinen	124	310	972	1 625	2	111 385	194 986	512
45.11	Slopen van gebouwen; grondverzet	113	277	972	1 425	2	111 385	174 511	512
45.12	Proefboren en boren	11	33	-	200	-	-	20 475	-
45.2	Burgerlijke en utiliteitsbouw; weg- en waterbouw	1 883	11 550	40 515	22 453	938	4 186 198	2 403 389	111 652
45.21	Algemene bouwkundige en civieltechnische werken	1 245	8 183	34 078	9 719	813	3 527 406	1 064 226	97 904
45.22	Dakbedekking en bouw van dakconstructies	188	440	3 777	-	100	384 352	-	10 174
45.23	Aanleg van spoorwegen, wegen, straten, vliegvelden en sportaccommodaties	295	1 595	186	9 648	14	16 898	933 689	2 774
45.24	Waterbouw	34	824	83	2 090	-	6 949	289 369	-
45.25	Overige werkzaamheden in de bouw	121	508	2 391	996	11	250 593	116 105	800
45.3	Bouwinstallatie	719	5 225	98	47	17 295	11 558	3 666	2 705 152
45.31	Elektrische installatie	333	2 887	70	2	8 280	7 289	256	1 432 996
45.32	Isolatiwerkzaamheden	46	345	2	-	2 023	-	-	264 800
45.33	Loodgieterswerk	312	1 600	26	15	6 039	4 269	720	846 900
45.34	Overige bouwinstallatie	28	393	-	30	953	-	2 690	160 456
45.4	Afwerking van gebouwen	781	2 543	172	-	15 079	14 749	-	1 713 140
45.41	Stukadoorswerk	59	138	22	-	1 392	1 308	-	130 779
45.42	Schrijnwerk	308	1 218	99	-	5 265	10 383	-	714 875
45.43	Vloerafwerking en wandbekleding	138	434	15	-	2 336	1 157	-	255 552
45.44	Schilderen en glaszetten	224	598	24	-	5 275	1 469	-	529 681
45.45	Overige werkzaamheden in verband met de afwerking van gebouwen	52	155	12	-	811	432	-	82 253
45.5	Verhuur van machines voor de bouwnijverheid met bedieningspersoneel	16	90	293	12	153	38 591	1 285	31 157
45.50	Verhuur van machines voor de bouwnijverheid met bedieningspersoneel	16	90	293	12	153	38 591	1 285	31 157
	Totaal	3 523	19 718	42 050	24 137	33 467	4 362 481	2 603 326	4 561 613

(1) Ondernemingen welke 10 personen of meer tewerkstellen

(2) Vanaf januari 1999 uren gepresteerd door de werknemers (bedienden en arbeiders).

BOUWNIJVERHEID (1)

Periode : 01/2000

NACEBEL	OMSCHRIJVING	Nieuwe bestellingen (x 1000 BEF)			
		Gebouwen	Grond-, water- en wegenbouw	Voltooiing	Totaal
45.1	Het bouwrijp maken van terreinen	425 740	570 723	-	996 463
45.11	Slopen van gebouwen; grondverzet	425 740	497 414	-	923 154
45.12	Proefboren en boren	-	73 309	-	73 309
45.2	Burgerlijke en utiliteitsbouw; weg- en waterbouw	17 453 263	12 079 022	460 041	29 992 326
45.21	Algemene bouwkundige en civieltechnische werken	15 609 999	6 579 658	422 958	22 612 615
45.22	Dakbedekking en bouw van dakconstructies	1 007 348	-	20 424	1 027 772
45.23	Aanleg van spoorwegen, wegen, straten, vliegvelden en sportaccommodaties	45 321	4 288 091	13 894	4 347 306
45.24	Waterbouw	7 603	847 110	-	854 713
45.25	Overige werkzaamheden in de bouw	782 992	364 163	2 765	1 149 920
45.3	Bouwinstallatie	26 921	7 240	6 999 511	7 033 672
45.31	Elektrische installatie	22 708	4 972	3 553 365	3 581 045
45.32	Isolatiwerkzaamheden	-	-	477 133	477 133
45.33	Loodgieterswerk	4 213	400	2 486 317	2 490 930
45.34	Overige bouwinstallatie	-	1 868	482 696	484 564
45.4	Afwerking van gebouwen	40 742	-	4 211 564	4 252 306
45.41	Stukadoorswerk	5 169	-	322 442	327 611
45.42	Schrijnwerk	22 505	-	1 961 214	1 983 719
45.43	Vloerafwerking en wandbekleding	1 241	-	787 034	788 275
45.44	Schilderen en glaszetten	1 499	-	981 820	983 319
45.45	Overige werkzaamheden in verband met de afwerking van gebouwen	10 328	-	159 054	169 382
45.5	Verhuur van machines voor de bouwnijverheid met bedieningspersoneel	102 703	14 615	130 133	247 451
45.50	Verhuur van machines voor de bouwnijverheid met bedieningspersoneel	102 703	14 615	130 133	247 451
	Totaal	18 049 369	12 671 600	11 801 249	42 522 218

(1) Ondernemingen welke 10 personen of meer tewerkstellen

BOUWNIJVERHEID(1)

Periode : 01/2000

NACEBEL	OMSCHRIJVING	Nieuwe bestellingen (X 1000 BEF)					Totaal
		Brussels Hoofdstedelijk Gewest	Vlaams Gewest	Waals Gewest	E.U.	Andere landen	
45.1	Het bouwrijp maken van terreinen	121 891	529 041	331 728	11 891	1 912	996 463
45.11	Slopen van gebouwen; grondverzet	120 763	494 913	298 528	7 038	1 912	923 154
45.12	Proefboren en boren	1 128	34 128	33 200	4 853	-	73 309
45.2	Burgerlijke en utiliteitsbouw; weg- en waterbouw	3 557 880	16 544 322	7 850 274	1 967 851	71 999	29 992 326
45.21	Algemene bouwkundige en civieltechnische werken	2 863 253	11 347 824	6 478 807	1 854 424	68 307	22 612 615
45.22	Dakbedekking en bouw van dakconstructies	124 654	587 170	296 790	19 158	-	1 027 772
45.23	Aanleg van spoorwegen, wegen, straten, vliegvelden en sportaccommodaties	416 276	3 017 042	913 095	893	-	4 347 306
45.24	Waterbouw	61 209	747 403	22 702	23 399	-	854 713
45.25	Overige werkzaamheden in de bouw	92 488	844 883	138 880	69 977	3 692	1 149 920
45.3	Bouwinstallatie	1 776 460	3 563 019	1 562 089	100 316	31 788	7 033 672
45.31	Elektrische installatie	760 811	1 810 745	975 750	28 740	4 999	3 581 045
45.32	Isolatiwerkzaamheden	144 531	234 611	93 827	1 265	2 899	477 133
45.33	Loodgieterswerk	706 433	1 296 817	416 023	68 599	3 058	2 490 930
45.34	Overige bouwinstallatie	164 685	220 846	76 489	1 712	20 832	484 564
45.4	Afwerking van gebouwen	992 448	2 363 224	737 437	150 123	9 074	4 252 306
45.41	Stukadoorswerk	80 167	196 847	47 879	2 718	-	327 611
45.42	Schrijnwerk	445 585	1 121 360	334 761	78 172	3 841	1 983 719
45.43	Vloerafwerking en wandbekleding	204 954	420 737	116 799	40 552	5 233	788 275
45.44	Schilderen en glaszetten	231 045	513 715	218 371	20 188	-	983 319
45.45	Overige werkzaamheden in verband met de afwerking van gebouwen	30 697	110 565	19 627	8 493	-	169 382
45.5	Verhuur van machines voor de bouwnijverheid met bedieningspersoneel	12 661	145 070	18 662	42 074	28 984	247 451
45.50	Verhuur van machines voor de bouwnijverheid met bedieningspersoneel	12 661	145 070	18 662	42 074	28 984	247 451
	Totaal	6 461 340	23 144 676	10 500 190	2 272 255	143 757	42 522 218

(1) Ondernemingen welke 10 personen of meer tewerkstellen

BOUWNIJVERHEID (1)

Periode : 02/2000

NACEBEL	OMSCHRIJVING	Aantal ondernemingen	Personeel				Uren (2)		
			Bedienden	Werklieden			Gebouwen	Grond-, water- en wegebouw	Voltooiing
				Gebouwen	Grond-, water- en wegebouw	Voltooiing			
45.1	Het bouwrijp maken van terreinen	127	313	1 016	1 658	-	153 731	244 004	-
45.11	Slopen van gebouwen; grondverzet	116	279	1 016	1 451	-	153 731	215 380	-
45.12	Proefboren en boren	11	34	-	207	-	-	28 624	-
45.2	Burgerlijke en utiliteitsbouw; weg- en waterbouw	1 906	11 680	40 739	22 699	982	5 542 787	3 258 195	148 511
45.21	Algemene bouwkundige en civieltechnische werken	1 262	8 272	34 260	9 826	849	4 753 870	1 424 861	129 453
45.22	Dakbedekking en bouw van dakconstructies	190	448	3 811	-	107	431 993	-	13 894
45.23	Aanleg van spoorwegen, wegen, straten, vliegvelden en sportaccommodaties	298	1 623	178	9 813	14	22 057	1 308 292	3 768
45.24	Waterbouw	34	830	82	2 093	-	11 372	373 797	-
45.25	Overige werkzaamheden in de bouw	122	507	2 408	967	12	323 495	151 245	1 396
45.3	Bouwinstallatie	727	5 292	100	45	17 454	14 905	4 836	3 142 224
45.31	Elektrische installatie	334	2 923	70	2	8 338	10 190	336	1 577 250
45.32	Isolatiwerkzaamheden	48	359	2	-	2 088	-	-	308 795
45.33	Loodgieterswerk	317	1 614	28	12	6 079	4 715	712	1 068 430
45.34	Overige bouwinstallatie	28	396	-	31	949	-	3 788	187 749
45.4	Afwerking van gebouwen	793	2 593	181	-	15 180	21 496	-	2 207 819
45.41	Stukadoorswerk	60	140	23	-	1 415	1 986	-	177 860
45.42	Schrijnwerk	312	1 234	100	-	5 265	14 069	-	898 103
45.43	Vloerafwerking en wandbekleding	140	445	21	-	2 355	2 369	-	342 145
45.44	Schilderen en glaszetten	229	620	26	-	5 359	1 664	-	677 627
45.45	Overige werkzaamheden in verband met de afwerking van gebouwen	52	154	11	-	786	1 408	-	112 084
45.5	Verhuur van machines voor de bouwnijverheid met bedieningspersoneel	16	90	291	12	159	44 892	1 743	31 438
45.50	Verhuur van machines voor de bouwnijverheid met bedieningspersoneel	16	90	291	12	159	44 892	1 743	31 438
	Totaal	3 569	19 968	42 327	24 414	33 775	5 777 811	3 508 778	5 529 992

(1) Ondernemingen welke 10 personen of meer tewerkstellen

(2) Vanaf januari 1999 uren gepresteerd door de werknemers (bedienden en arbeiders).

BOUWNIJVERHEID (1)

Periode : 02/2000

NACEBEL	OMSCHRIJVING	Nieuwe bestellingen (x 1000 BEF)			
		Gebouwen	Grond-, water- en wegebouw	Voltooiing	Totaal
45.1	Het bouwrijp maken van terreinen	297 726	803 855	-	1 101 581
45.11	Slopen van gebouwen; grondverzet	297 726	719 317	-	1 017 043
45.12	Proefboren en boren	-	84 538	-	84 538
45.2	Burgerlijke en utiliteitsbouw; weg- en waterbouw	19 436 008	8 733 797	510 893	28 680 698
45.21	Algemene bouwkundige en civieltechnische werken	17 292 571	2 875 360	483 869	20 651 800
45.22	Dakbedekking en bouw van dakconstructies	1 358 491	-	22 164	1 380 655
45.23	Aanleg van spoorwegen, wegen, straten, vliegvelden en sportaccomodaties	30 135	4 174 711	3 882	4 208 728
45.24	Waterbouw	13 805	1 195 668	-	1 209 473
45.25	Overige werkzaamheden in de bouw	741 006	488 058	978	1 230 042
45.3	Bouwinstallatie	36 416	15 584	7 525 631	7 577 631
45.31	Elektrische installatie	30 443	4 790	3 581 236	3 616 469
45.32	Isolatiwerkzaamheden	-	-	536 484	536 484
45.33	Loodgieterswerk	5 973	5 198	2 717 559	2 728 730
45.34	Overige bouwinstallatie	-	5 596	690 352	695 948
45.4	Afwerking van gebouwen	46 647	-	4 964 030	5 010 677
45.41	Stukadoorswerk	8 841	-	362 173	371 014
45.42	Schrijnwerk	34 297	-	2 290 232	2 324 529
45.43	Vloerafwerking en wandbekleding	2 838	-	998 924	1 001 762
45.44	Schilderen en glaszetten	-	-	1 091 198	1 091 198
45.45	Overige werkzaamheden in verband met de afwerking van gebouwen	671	-	221 503	222 174
45.5	Verhuur van machines voor de bouwnijverheid met bedieningspersoneel	126 884	11 976	135 279	274 139
45.50	Verhuur van machines voor de bouwnijverheid met bedieningspersoneel	126 884	11 976	135 279	274 139
	Totaal	19 943 681	9 565 212	13 135 833	42 644 726

(1) Ondernemingen welke 10 personen of meer tewerkstellen

BOUWNIJVERHEID(1)

Periode : 02/2000

NACEBEL	OMSCHRIJVING	Nieuwe bestellingen (X 1000 BEF)					Totaal
		Brussels Hoofdstedelijk Gewest	Vlaams Gewest	Waals Gewest	E.U.	Andere landen	
45.1	Het bouwrijp maken van terreinen	129 235	675 459	281 581	15 306	-	1 101 581
45.11	Slopen van gebouwen; grondverzet	122 385	628 235	256 000	10 423	-	1 017 043
45.12	Proefboren en boren	6 850	47 224	25 581	4 883	-	84 538
45.2	Burgerlijke en utiliteitsbouw; weg- en waterbouw	3 561 530	17 682 397	6 746 510	653 443	36 818	28 680 698
45.21	Algemene bouwkundige en civieltechnische werken	2 795 930	12 235 584	5 126 578	463 245	30 463	20 651 800
45.22	Dakbedekking en bouw van dakconstructies	231 694	722 894	376 900	49 167	-	1 380 655
45.23	Aanleg van spoorwegen, wegen, straten, vliegvelden en sportaccomodaties	342 757	2 808 631	1 028 022	29 318	-	4 208 728
45.24	Waterbouw	11 778	1 172 567	25 128	-	-	1 209 473
45.25	Overige werkzaamheden in de bouw	179 371	742 721	189 882	111 713	6 355	1 230 042
45.3	Bouwinstallatie	1 797 908	3 966 451	1 606 461	58 276	148 535	7 577 631
45.31	Elektrische installatie	754 825	1 932 051	882 153	36 105	11 335	3 616 469
45.32	Isolatiwerkzaamheden	172 826	278 705	83 206	1 747	-	536 484
45.33	Loodgieterswerk	625 058	1 493 782	486 464	18 704	104 722	2 728 730
45.34	Overige bouwinstallatie	245 199	261 913	154 638	1 720	32 478	695 948
45.4	Afwerking van gebouwen	976 870	2 867 400	943 140	212 545	10 722	5 010 677
45.41	Stukadoorswerk	62 206	227 439	71 586	6 948	2 835	371 014
45.42	Schrijnwerk	330 568	1 443 117	455 184	95 395	265	2 324 529
45.43	Vloerafwerking en wandbekleding	234 393	482 735	190 695	86 320	7 619	1 001 762
45.44	Schilderen en glaszetten	282 656	595 744	196 831	15 967	-	1 091 198
45.45	Overige werkzaamheden in verband met de afwerking van gebouwen	67 047	118 365	28 844	7 915	3	222 174
45.5	Verhuur van machines voor de bouwnijverheid met bedieningspersoneel	12 325	179 240	10 095	64 839	7 640	274 139
45.50	Verhuur van machines voor de bouwnijverheid met bedieningspersoneel	12 325	179 240	10 095	64 839	7 640	274 139
	Totaal	6 477 868	25 370 947	9 587 787	1 004 409	203 715	42 644 726

(1) Ondernemingen welke 10 personen of meer tewerkstellen

BOUWNIJVERHEID (1)

Periode : 03/2000

NACEBEL	OMSCHRIJVING	Aantal onder- nemingen	Personeel				Uren (2)		
			Bedienden	Werklieden			Gebouwen	Grond-, water- en wegen- bouw	Voltooiing
				Gebouwen	Grond-, water- en wegen- bouw	Voltooiing			
45.1	Het bouwrijp maken van terreinen	127	306	1 037	1 655	2	175 027	274 701	375
45.11	Slopen van gebouwen; grondverzet	116	273	1 037	1 444	2	175 027	242 439	375
45.12	Proefboren en boren	11	33	-	211	-	-	32 262	-
45.2	Burgerlijke en utiliteitsbouw; weg- en waterbouw	1 908	11 739	40 659	23 050	992	6 392 977	3 756 308	171 902
45.21	Algemene bouwkundige en civieltechnische werken	1 263	8 309	34 188	9 993	854	5 451 778	1 637 411	149 261
45.22	Dakbedekking en bouw van dakconstructies	191	451	3 791	-	105	526 184	-	15 644
45.23	Aanleg van spoorwegen, wegen, straten, vliegvelden en sportaccomodaties	297	1 627	165	9 929	19	25 105	1 620 984	5 072
45.24	Waterbouw	36	844	78	2 150	-	12 984	325 423	-
45.25	Overige werkzaamheden in de bouw	121	508	2 437	978	14	376 926	172 490	1 925
45.3	Bouwinstallatie	730	5 398	131	47	17 568	21 028	6 496	3 417 997
45.31	Elektrische installatie	336	2 980	98	2	8 471	15 443	368	1 733 993
45.32	Isolatiwerkzaamheden	49	359	2	-	2 084	-	-	345 479
45.33	Loodgieterswerk	317	1 663	31	11	6 051	5 585	1 008	1 137 383
45.34	Overige bouwinstallatie	28	396	-	34	962	-	5 120	201 142
45.4	Afwerking van gebouwen	794	2 590	186	-	15 184	24 800	-	2 467 721
45.41	Stukadoorswerk	61	139	23	-	1 415	3 226	-	201 174
45.42	Schrijnwerk	313	1 228	110	-	5 251	16 221	-	968 436
45.43	Vloerafwerking en wandbekleding	140	440	15	-	2 356	1 383	-	386 169
45.44	Schilderen en glaszetten	228	627	26	-	5 356	2 090	-	780 118
45.45	Overige werkzaamheden in verband met de afwerking van gebouwen	52	156	12	-	806	1 880	-	131 824
45.5	Verhuur van machines voor de bouwnijverheid met bedieningspersoneel	16	90	293	12	159	50 998	2 101	37 693
45.50	Verhuur van machines voor de bouwnijverheid met bedieningspersoneel	16	90	293	12	159	50 998	2 101	37 693
	Totaal	3 575	20 123	42 306	24 764	33 905	6 664 830	4 039 606	6 095 688

(1) Ondernemingen welke 10 personen of meer tewerkstellen

(2) Vanaf januari 1999 uren gepresteerd door de werknemers (bedienden en arbeiders).

BOUWNIJVERHEID (1)

Periode : 03/2000

NACEBEL	OMSCHRIJVING	Nieuwe bestellingen (x 1000 BEF)			
		Gebouwen	Grond-, water- en wegenbouw	Voltooiing	Totaal
45.1	Het bouwrijp maken van terreinen	372 941	809 447	-	1 182 388
45.11	Slopen van gebouwen; grondverzet	372 941	707 771	-	1 080 712
45.12	Proefboren en boren	-	101 676	-	101 676
45.2	Burgerlijke en utiliteitsbouw; weg- en waterbouw	26 221 255	9 946 994	614 316	36 782 565
45.21	Algemene bouwkundige en civieltechnische werken	23 706 438	4 161 310	579 859	28 447 607
45.22	Dakbedekking en bouw van dakconstructies	1 523 856	-	28 216	1 552 072
45.23	Aanleg van spoorwegen, wegen, straten, vliegvelden en sportaccomodaties	39 584	4 069 168	3 801	4 112 553
45.24	Waterbouw	14 434	1 104 057	-	1 118 491
45.25	Overige werkzaamheden in de bouw	936 943	612 459	2 440	1 551 842
45.3	Bouwinstallatie	34 553	14 645	8 299 462	8 348 660
45.31	Elektrische installatie	23 721	6 329	4 091 232	4 121 282
45.32	Isolatiwerkzaamheden	-	-	640 579	640 579
45.33	Loodgieterswerk	10 832	5 437	2 857 580	2 873 849
45.34	Overige bouwinstallatie	-	2 879	710 071	712 950
45.4	Afwerking van gebouwen	67 914	-	6 265 218	6 333 132
45.41	Stukadoorswerk	10 893	-	440 789	451 682
45.42	Schrijnwerk	50 509	-	2 847 730	2 898 239
45.43	Vloerafwerking en wandbekleding	1 396	-	1 245 665	1 247 061
45.44	Schilderen en glaszetten	2 100	-	1 440 363	1 442 463
45.45	Overige werkzaamheden in verband met de afwerking van gebouwen	3 016	-	290 671	293 687
45.5	Verhuur van machines voor de bouwnijverheid met bedieningspersoneel	154 328	13 396	165 449	333 173
45.50	Verhuur van machines voor de bouwnijverheid met bedieningspersoneel	154 328	13 396	165 449	333 173
	Totaal	26 850 991	10 784 482	15 344 445	52 979 918

(1) Ondernemingen welke 10 personen of meer tewerkstellen

BOUWNIJVERHEID(1)

Periode : 03/2000

NACEBEL	OMSCHRIJVING	Nieuwe bestellingen (X 1000 BEF)					Totaal	Lonen en wedden van het trimester (in 1000 BEF)
		Brussels Hoofdstedelijk Gewest	Vlaams Gewest	Waals Gewest	E.U.	Andere landen		
45.1	Het bouwrijp maken van terreinen	140 243	690 680	345 534	5 931	-	1 182 388	537 672
45.11	Slopen van gebouwen; grondverzet	138 363	617 135	320 628	4 586	-	1 080 712	491 958
45.12	Proefboren en boren	1 880	73 545	24 906	1 345	-	101 676	45 714
45.2	Burgerlijke en utiliteitsbouw; weg- en waterbouw	7 794 132	18 693 531	8 596 679	1 626 869	71 354	36 782 565	14 251 565
45.21	Algemene bouwkundige en civieltechnische werken	6 754 613	13 666 778	6 756 561	1 201 420	68 235	28 447 607	9 964 980
45.22	Dakbedekking en bouw van dakconstructies	183 197	866 452	452 422	48 911	1 090	1 552 072	666 263
45.23	Aanleg van spoorwegen, wegen, straten, vliegvelden en sportaccommodaties	599 457	2 447 564	1 052 723	12 089	720	4 112 553	2 129 827
45.24	Waterbouw	6 883	813 949	44 425	253 234	-	1 118 491	793 424
45.25	Overige werkzaamheden in de bouw	249 982	898 788	290 548	111 215	1 309	1 551 842	697 071
45.3	Bouwinstallatie	2 094 957	3 828 847	2 143 599	103 674	177 583	8 348 660	4 772 141
45.31	Elektrische installatie	1 058 587	1 795 849	1 202 561	63 014	1 271	4 121 282	2 414 994
45.32	Isolatiwerkzaamheden	170 082	353 309	95 266	21 922	-	640 579	528 362
45.33	Loodgieterswerk	590 245	1 450 211	685 733	16 644	131 016	2 873 849	1 520 913
45.34	Overige bouwinstallatie	276 043	229 478	160 039	2 094	45 296	712 950	307 872
45.4	Afwerking van gebouwen	1 548 482	3 447 079	1 126 410	204 121	7 040	6 333 132	3 149 932
45.41	Stukadoorswerk	147 950	222 410	74 385	6 133	804	451 682	242 191
45.42	Schrijnwerk	678 292	1 609 731	547 043	62 449	724	2 898 239	1 292 238
45.43	Vloerafwerking en wandbekleding	297 258	656 079	183 980	104 232	5 512	1 247 061	469 629
45.44	Schilderen en glaszetten	337 437	791 772	289 707	23 547	-	1 442 463	984 105
45.45	Overige werkzaamheden in verband met de afwerking van gebouwen	87 545	167 087	31 295	7 760	-	293 687	161 769
45.5	Verhuur van machines voor de bouwnijverheid met bedieningspersoneel	13 796	217 553	15 223	79 203	7 398	333 173	122 893
45.50	Verhuur van machines voor de bouwnijverheid met bedieningspersoneel	13 796	217 553	15 223	79 203	7 398	333 173	122 893
	Totaal	11 591 610	26 877 690	12 227 445	2 019 798	263 375	52 979 918	22 834 203

(1) Ondernemingen welke 10 personen of meer tewerkstellen

BOUWNIJVERHEID (1)

Periode : 04/2000

NACEBEL	OMSCHRIJVING	Aantal onder- nemingen	Personeel				Uren (2)		
			Bedienden	Werklieden			Gebouwen	Grond-, water- en wegen- bouw	Voltooiing
				Gebouwen	Grond-, water- en wegen- bouw	Voltooiing			
45.1	Het bouwrijp maken van terreinen	126	320	1 043	1 641	-	146 436	228 057	-
45.11	Slopen van gebouwen; grondverzet	115	289	1 043	1 429	-	146 436	199 492	-
45.12	Proefboren en boren	11	31	-	212	-	-	28 565	-
45.2	Burgerlijke en utiliteitsbouw; weg- en waterbouw	1 909	11 809	40 921	23 077	986	5 282 526	3 051 389	135 472
45.21	Algemene bouwkundige en civieltechnische werken	1 260	8 351	34 436	9 884	851	4 480 936	1 316 013	117 131
45.22	Dakbedekking en bouw van dakconstructies	193	448	3 774	-	104	430 414	-	12 569
45.23	Aanleg van spoorwegen, wegen, straten, vliegvelden en sportaccomodaties	297	1 644	141	10 022	18	18 581	1 333 216	4 240
45.24	Waterbouw	36	841	80	2 181	-	9 083	264 768	-
45.25	Overige werkzaamheden in de bouw	123	525	2 490	990	13	343 512	137 392	1 532
45.3	Bouwinstallatie	728	5 428	126	46	17 451	16 373	5 466	2 805 895
45.31	Elektrische installatie	336	3 014	96	2	8 396	12 605	288	1 450 372
45.32	Isolatiwerkzaamheden	48	359	2	-	2 076	-	-	289 370
45.33	Loodgieterswerk	316	1 657	28	10	6 026	3 768	1 192	896 312
45.34	Overige bouwinstallatie	28	398	-	34	953	-	3 986	169 841
45.4	Afwerking van gebouwen	795	2 580	178	-	15 156	19 005	-	2 015 339
45.41	Stukadoorswerk	63	141	24	-	1 449	2 488	-	169 062
45.42	Schrijnwerk	314	1 221	108	-	5 208	12 262	-	770 389
45.43	Vloerafwerking en wandbekleding	140	438	5	-	2 367	307	-	315 861
45.44	Schilderen en glaszetten	227	625	28	-	5 337	2 220	-	651 357
45.45	Overige werkzaamheden in verband met de afwerking van gebouwen	51	155	13	-	795	1 728	-	108 670
45.5	Verhuur van machines voor de bouwnijverheid met bedieningspersoneel	16	88	290	12	157	42 242	1 631	32 320
45.50	Verhuur van machines voor de bouwnijverheid met bedieningspersoneel	16	88	290	12	157	42 242	1 631	32 320
	Totaal	3 574	20 225	42 558	24 776	33 750	5 506 582	3 286 543	4 989 026

(1) Ondernemingen welke 10 personen of meer tewerkstellen

(2) Vanaf januari 1999 uren geïmputeerd door de werknemers (bedienden en arbeiders).

BOUWNIJVERHEID (1)

Periode : 04/2000

NACEBEL	OMSCHRIJVING	Nieuwe bestellingen (x 1000 BEF)			
		Gebouwen	Grond-, water- en wegebouw	Voltooiing	Totaal
45.1	Het bouwrijp maken van terreinen	361 386	763 691	-	1 125 077
45.11	Slopen van gebouwen; grondverzet	361 386	680 000	-	1 041 386
45.12	Proefboren en boren	-	83 691	-	83 691
45.2	Burgerlijke en utiliteitsbouw; weg- en waterbouw	18 064 455	8 320 396	401 742	26 786 593
45.21	Algemene bouwkundige en civieltechnische werken	15 846 019	3 337 053	314 544	19 497 616
45.22	Dakbedekking en bouw van dakconstructies	1 370 105	-	33 726	1 403 831
45.23	Aanleg van spoorwegen, wegen, straten, vliegvelden en sportaccommodaties	16 120	3 899 982	49 398	3 965 500
45.24	Waterbouw	52 408	627 677	-	680 085
45.25	Overige werkzaamheden in de bouw	779 803	455 684	4 074	1 239 561
45.3	Bouwinstallatie	50 693	16 442	6 744 868	6 812 003
45.31	Elektrische installatie	41 929	5 824	3 392 080	3 439 833
45.32	Isolatiwerkzaamheden	-	-	580 617	580 617
45.33	Loodgieterswerk	8 764	2 048	2 204 851	2 215 663
45.34	Overige bouwinstallatie	-	8 570	567 320	575 890
45.4	Afwerking van gebouwen	63 765	-	5 399 566	5 463 331
45.41	Stukadoorswerk	7 850	-	329 715	337 565
45.42	Schrijnwerk	52 439	-	2 370 021	2 422 460
45.43	Vloerafwerking en wandbekleding	924	-	1 154 575	1 155 499
45.44	Schilderen en glaszetten	2 000	-	1 279 012	1 281 012
45.45	Overige werkzaamheden in verband met de afwerking van gebouwen	552	-	266 243	266 795
45.5	Verhuur van machines voor de bouwnijverheid met bedieningspersoneel	166 855	-	194 593	361 448
45.50	Verhuur van machines voor de bouwnijverheid met bedieningspersoneel	166 855	-	194 593	361 448
	Totaal	18 707 154	9 100 529	12 740 769	40 548 452

(1) Ondernemingen welke 10 personen of meer tewerkstellen

BOUWNIJVERHEID(1)

Periode : 04/2000

NACEBEL	OMSCHRIJVING	Nieuwe bestellingen (X 1000 BEF)					Totaal
		Brussels Hoofdstedelijk Gewest	Vlaams Gewest	Waals Gewest	E.U.	Andere landen	
45.1	Het bouwrijp maken van terreinen	120 794	626 812	368 793	8 678	-	1 125 077
45.11	Slopen van gebouwen; grondverzet	118 219	580 442	336 180	6 545	-	1 041 386
45.12	Proefboren en boren	2 575	46 370	32 613	2 133	-	83 691
45.2	Burgerlijke en utiliteitsbouw; weg- en waterbouw	4 019 278	16 177 997	5 796 092	753 704	39 522	26 786 593
45.21	Algemene bouwkundige en civieltechnische werken	3 321 901	11 287 412	4 260 672	593 061	34 570	19 497 616
45.22	Dakbedekking en bouw van dakconstructies	215 468	696 860	466 490	25 013	-	1 403 831
45.23	Aanleg van spoorwegen, wegen, straten, vliegvelden en sportaccomodaties	336 686	2 780 635	843 523	4 656	-	3 965 500
45.24	Waterbouw	14 008	622 693	13 062	30 322	-	680 085
45.25	Overige werkzaamheden in de bouw	131 215	790 397	212 345	100 652	4 952	1 239 561
45.3	Bouwinstallatie	1 471 357	3 494 465	1 722 061	82 171	41 949	6 812 003
45.31	Elektrische installatie	590 010	1 817 308	998 508	32 232	1 775	3 439 833
45.32	Isolatiwerkzaamheden	167 575	310 934	74 823	27 285	-	580 617
45.33	Loodgieterswerk	536 916	1 159 539	496 465	22 243	500	2 215 663
45.34	Overige bouwinstallatie	176 856	206 684	152 265	411	39 674	575 890
45.4	Afwerking van gebouwen	1 085 358	3 130 669	1 020 802	216 663	9 839	5 463 331
45.41	Stukadoorswerk	68 782	188 276	72 091	4 931	3 485	337 565
45.42	Schrijnwerk	374 574	1 513 017	427 161	105 571	2 137	2 422 460
45.43	Vloerafwerking en wandbekleding	277 161	598 649	188 719	86 753	4 217	1 155 499
45.44	Schilderen en glaszetten	273 988	686 909	303 652	16 463	-	1 281 012
45.45	Overige werkzaamheden in verband met de afwerking van gebouwen	90 853	143 818	29 179	2 945	-	266 795
45.5	Verhuur van machines voor de bouwnijverheid met bedieningspersoneel	17 181	199 873	15 259	25 241	103 894	361 448
45.50	Verhuur van machines voor de bouwnijverheid met bedieningspersoneel	17 181	199 873	15 259	25 241	103 894	361 448
	Totaal	6 713 968	23 629 816	8 923 007	1 086 457	195 204	40 548 452

(1) Ondernemingen welke 10 personen of meer tewerkstellen

BOUWNIJVERHEID (1)

Periode : 05/2000

NACEBEL	OMSCHRIJVING	Aantal onder- nemingen	Personeel				Uren (2)		
			Bedienden	Werklieden			Gebouwen	Grond-, water- en wegen- bouw	Voltooiing
				Gebouwen	Grond-, water- en wegen- bouw	Voltooiing			
45.1	Het bouwrijp maken van terreinen	125	310	1 035	1 661	2	170 369	277 182	268
45.11	Slopen van gebouwen; grondverzet	114	279	1 035	1 452	2	170 369	243 834	268
45.12	Proefboren en boren	11	31	-	209	-	-	33 348	-
45.2	Burgerlijke en utiliteitsbouw; weg- en waterbouw	1 910	11 833	41 052	23 063	974	6 466 153	3 914 875	166 128
45.21	Algemene bouwkundige en civieltechnische werken	1 261	8 409	34 482	9 891	839	5 493 422	1 646 615	142 419
45.22	Dakbedekking en bouw van dakconstructies	192	447	3 769	-	104	553 880	-	16 716
45.23	Aanleg van spoorwegen, wegen, straten, vliegvelden en sportaccomodaties	298	1 615	143	9 981	18	21 484	1 647 294	4 888
45.24	Waterbouw	36	852	81	2 203	-	12 997	442 380	-
45.25	Overige werkzaamheden in de bouw	123	510	2 577	988	13	384 370	178 586	2 105
45.3	Bouwinstallatie	731	5 476	127	46	17 482	20 599	6 760	3 359 519
45.31	Elektrische installatie	336	3 046	97	2	8 350	15 246	352	1 699 089
45.32	Isolatiwerkzaamheden	49	360	2	-	2 093	-	-	338 302
45.33	Loodgieterswerk	318	1 668	28	10	6 072	5 353	1 376	1 121 715
45.34	Overige bouwinstallatie	28	402	-	34	967	-	5 032	200 413
45.4	Afwerking van gebouwen	794	2 586	183	-	15 202	25 156	-	2 536 355
45.41	Stukadoorswerk	63	140	26	-	1 449	3 744	-	214 133
45.42	Schrijnwerk	316	1 233	111	-	5 227	16 305	-	969 466
45.43	Vloerafwerking en wandbekleding	140	445	5	-	2 346	515	-	397 978
45.44	Schilderen en glaszetten	224	616	28	-	5 378	2 916	-	819 767
45.45	Overige werkzaamheden in verband met de afwerking van gebouwen	51	152	13	-	802	1 676	-	135 011
45.5	Verhuur van machines voor de bouwnijverheid met bedieningspersoneel	16	88	291	12	158	49 498	1 911	38 936
45.50	Verhuur van machines voor de bouwnijverheid met bedieningspersoneel	16	88	291	12	158	49 498	1 911	38 936
	Totaal	3 576	20 293	42 688	24 782	33 818	6 731 775	4 200 728	6 101 206

(1) Ondernemingen welke 10 personen of meer tewerkstellen

(2) Vanaf januari 1999 uren gepresteerd door de werknemers (bedienden en arbeiders).

BOUWNIJVERHEID (1)

Periode : 05/2000

NACEBEL	OMSCHRIJVING	Nieuwe bestellingen (x 1000 BEF)			
		Gebouwen	Grond-, water- en wegenbouw	Voltooiing	Totaal
45.1	Het bouwrijp maken van terreinen	360 636	978 521	-	1 339 157
45.11	Slopen van gebouwen; grondverzet	360 636	917 098	-	1 277 734
45.12	Proefboren en boren	-	61 423	-	61 423
45.2	Burgerlijke en utiliteitsbouw; weg- en waterbouw	20 962 466	10 370 085	495 401	31 827 952
45.21	Algemene bouwkundige en civieltechnische werken	18 451 382	4 468 129	418 195	23 337 706
45.22	Dakbedekking en bouw van dakconstructies	1 472 202	-	27 016	1 499 218
45.23	Aanleg van spoorwegen, wegen, straten, vliegvelden en sportaccommodaties	41 750	4 601 993	48 036	4 691 779
45.24	Waterbouw	50 384	829 144	-	879 528
45.25	Overige werkzaamheden in de bouw	946 748	470 819	2 154	1 419 721
45.3	Bouwinstallatie	49 036	8 983	7 960 268	8 018 287
45.31	Elektrische installatie	38 229	3 200	3 751 425	3 792 854
45.32	Isolatiwerkzaamheden	-	-	523 834	523 834
45.33	Loodgieterswerk	10 807	2 599	2 897 809	2 911 215
45.34	Overige bouwinstallatie	-	3 184	787 200	790 384
45.4	Afwerking van gebouwen	86 024	-	5 902 676	5 988 700
45.41	Stukadoorswerk	23 527	-	416 458	439 985
45.42	Schrijnwerk	38 091	-	2 474 132	2 512 223
45.43	Vloerafwerking en wandbekleding	2 095	-	1 300 273	1 302 368
45.44	Schilderen en glaszetten	2 999	-	1 385 360	1 388 359
45.45	Overige werkzaamheden in verband met de afwerking van gebouwen	19 312	-	326 453	345 765
45.5	Verhuur van machines voor de bouwnijverheid met bedieningspersoneel	165 142	-	237 887	403 029
45.50	Verhuur van machines voor de bouwnijverheid met bedieningspersoneel	165 142	-	237 887	403 029
	Totaal	21 623 304	11 357 589	14 596 232	47 577 125

(1) Ondernemingen welke 10 personen of meer tewerkstellen

BOUWNIJVERHEID(1)

Periode : 05/2000

NACEBEL	OMSCHRIJVING	Nieuwe bestellingen (X 1000 BEF)					Totaal
		Brussels Hoofdstedelijk Gewest	Vlaams Gewest	Waals Gewest	E.U.	Andere landen	
45.1	Het bouwrijp maken van terreinen	153 343	825 963	341 725	18 126	-	1 339 157
45.11	Slopen van gebouwen; grondverzet	150 438	784 515	329 680	13 101	-	1 277 734
45.12	Proefboren en boren	2 905	41 448	12 045	5 025	-	61 423
45.2	Burgerlijke en utiliteitsbouw; weg- en waterbouw	3 865 985	18 743 845	6 946 079	2 094 035	178 008	31 827 952
45.21	Algemene bouwkundige en civieltechnische werken	2 913 075	13 007 110	5 329 438	1 978 773	109 310	23 337 706
45.22	Dakbedekking en bouw van dakconstructies	238 312	873 331	360 946	26 629	-	1 499 218
45.23	Aanleg van spoorwegen, wegen, straten, vliegvelden en sportaccomodaties	511 235	3 102 628	1 058 017	19 899	-	4 691 779
45.24	Waterbouw	16 134	782 766	18 151	3 477	59 000	879 528
45.25	Overige werkzaamheden in de bouw	187 229	978 010	179 527	65 257	9 698	1 419 721
45.3	Bouwinstallatie	2 164 509	3 942 526	1 747 614	80 198	83 440	8 018 287
45.31	Elektrische installatie	858 307	1 860 942	1 049 116	22 548	1 941	3 792 854
45.32	Isolatiwerkzaamheden	165 575	265 495	79 134	10 430	3 200	523 834
45.33	Loodgieterswerk	867 848	1 536 470	460 927	45 970	-	2 911 215
45.34	Overige bouwinstallatie	272 779	279 619	158 437	1 250	78 299	790 384
45.4	Afwerking van gebouwen	1 134 792	3 529 680	1 092 468	228 039	3 721	5 988 700
45.41	Stukadoorswerk	111 723	234 635	78 950	12 714	1 963	439 985
45.42	Schrijnwerk	348 167	1 574 609	474 320	113 469	1 658	2 512 223
45.43	Vloerafwerking en wandbekleding	264 574	746 126	208 678	82 890	100	1 302 368
45.44	Schilderen en glaszetten	310 246	763 413	300 345	14 355	-	1 388 359
45.45	Overige werkzaamheden in verband met de afwerking van gebouwen	100 082	210 897	30 175	4 611	-	345 765
45.5	Verhuur van machines voor de bouwnijverheid met bedieningspersoneel	22 267	210 150	12 102	70 616	87 894	403 029
45.50	Verhuur van machines voor de bouwnijverheid met bedieningspersoneel	22 267	210 150	12 102	70 616	87 894	403 029
	Totaal	7 340 896	27 252 164	10 139 988	2 491 014	353 063	47 577 125

(1) Ondemeringen welke 10 personen of meer tewerkstellen

BOUWNIJVERHEID (1)

Periode : 06/2000

NACEBEL	OMSCHRIJVING	Aantal ondernemingen	Personeel				Uren (2)		
			Bedienden	Werklieden			Gebouwen	Grond-, water- en wegebouw	Voltooiing
				Gebouwen	Grond-, water- en wegebouw	Voltooiing			
45.1	Het bouwrijp maken van terreinen	123	316	1 035	1 637	2	153 252	245 192	228
45.11	Slopen van gebouwen; grondverzet	112	282	1 035	1 432	2	153 252	216 306	228
45.12	Proefboren en boren	11	34	-	205	-	-	28 886	-
45.2	Burgerlijke en utiliteitsbouw; weg- en waterbouw	1 911	11 857	40 854	23 114	978	5 834 027	3 483 318	152 597
45.21	Algemene bouwkundige en civieltechnische werken	1 261	8 411	34 362	9 922	839	4 959 909	1 462 107	130 356
45.22	Dakbedekking en bouw van dakconstructies	192	449	3 758	-	106	491 644	-	15 694
45.23	Aanleg van spoorwegen, wegen, straten, vliegvelden en sportaccomodaties	297	1 632	148	10 005	18	21 563	1 472 493	4 592
45.24	Waterbouw	36	848	81	2 187	-	11 665	390 333	-
45.25	Overige werkzaamheden in de bouw	125	517	2 505	1 000	15	349 246	158 385	1 955
45.3	Bouwinstallatie	732	5 485	129	47	17 545	16 902	6 398	3 015 784
45.31	Elektrische installatie	336	3 060	99	2	8 382	12 852	304	1 525 602
45.32	Isolatiwerkzaamheden	49	355	2	-	2 110	-	-	316 027
45.33	Loodgieterswerk	319	1 664	28	10	6 058	4 050	1 184	993 341
45.34	Overige bouwinstallatie	28	406	-	35	995	-	4 910	180 814
45.4	Afwerking van gebouwen	795	2 591	182	-	15 254	23 170	-	2 266 440
45.41	Stukadoorswerk	63	140	26	-	1 446	3 112	-	188 269
45.42	Schrijnwerk	318	1 233	108	-	5 260	14 591	-	863 742
45.43	Vloerafwerking en wandbekleding	140	450	4	-	2 353	452	-	350 935
45.44	Schilderen en glaszetten	223	614	31	-	5 385	3 332	-	743 790
45.45	Overige werkzaamheden in verband met de afwerking van gebouwen	51	154	13	-	810	1 683	-	119 704
45.5	Verhuur van machines voor de bouwnijverheid met bedieningspersoneel	16	87	291	12	159	44 706	1 740	32 594
45.50	Verhuur van machines voor de bouwnijverheid met bedieningspersoneel	16	87	291	12	159	44 706	1 740	32 594
	Totaal	3 577	20 336	42 491	24 810	33 938	6 072 057	3 736 648	5 467 643

(1) Ondernemingen welke 10 personen of meer tewerkstellen

(2) Vanaf januari 1999 uren gepresteerd door de werknemers (bedienden en arbeiders).

BOUWNIJVERHEID (1)

Periode : 06/2000

NACEBEL	OMSCHRIJVING	Nieuwe bestellingen (x 1000 BEF)			
		Gebouwen	Grond-, water- en wegebouw	Voltooiing	Totaal
45.1	Het bouwrijp maken van terreinen	481 742	838 118	-	1 319 860
45.11	Slopen van gebouwen; grondverzet	481 742	723 550	-	1 205 292
45.12	Proefboren en boren	-	114 568	-	114 568
45.2	Burgerlijke en utiliteitsbouw; weg- en waterbouw	21 382 166	9 220 620	645 424	31 248 210
45.21	Algemene bouwkundige en civieltechnische werken	19 191 662	3 550 525	617 244	23 359 431
45.22	Dakbedekking en bouw van dakconstructies	1 371 299	-	16 964	1 388 263
45.23	Aanleg van spoorwegen, wegen, straten, vliegvelden en sportaccomodaties	30 153	4 241 784	8 403	4 280 340
45.24	Waterbouw	24 404	1 073 794	-	1 098 198
45.25	Overige werkzaamheden in de bouw	764 648	354 517	2 813	1 121 978
45.3	Bouwinstallatie	28 105	25 919	7 963 561	8 017 585
45.31	Elektrische installatie	18 168	11 139	3 754 549	3 783 856
45.32	Isolatiwerkzaamheden	-	-	484 244	484 244
45.33	Loodgieterswerk	9 937	3 841	3 003 879	3 017 657
45.34	Overige bouwinstallatie	-	10 939	720 889	731 828
45.4	Afwerking van gebouwen	102 336	-	5 808 901	5 911 237
45.41	Stukadoorswerk	22 713	-	403 120	425 833
45.42	Schrijnwerk	73 604	-	2 512 035	2 585 639
45.43	Vloerafwerking en wandbekleding	1 223	-	1 174 469	1 175 692
45.44	Schilderen en glaszetten	3 200	-	1 419 972	1 423 172
45.45	Overige werkzaamheden in verband met de afwerking van gebouwen	1 596	-	299 305	300 901
45.5	Verhuur van machines voor de bouwnijverheid met bedieningspersoneel	159 092	-	144 938	304 030
45.50	Verhuur van machines voor de bouwnijverheid met bedieningspersoneel	159 092	-	144 938	304 030
	Totaal	22 153 441	10 084 657	14 562 824	46 800 922

(1) Ondernemingen welke 10 personen of meer tewerkstellen

BOUWNIJVERHEID(1)

Periode : 06/2000

NACEBEL	OMSCHRIJVING	Nieuwe bestellingen (X 1000 BEF)					Totaal	Lonen en wedden van het trimester (in 1000 BEF)
		Brussels Hoofdstedelijk Gewest	Vlaams Gewest	Waals Gewest	E.U.	Andere landen		
45.1	Het bouwrijp maken van terreinen	156 060	799 989	354 342	9 469	-	1 319 860	589 073
45.11	Slopen van gebouwen; grondverzet	152 147	738 230	310 242	4 673	-	1 205 292	538 172
45.12	Proefboren en boren	3 913	61 759	44 100	4 796	-	114 568	50 901
45.2	Burgerlijke en utiliteitsbouw; weg- en waterbouw	4 389 173	17 170 402	8 530 227	868 781	289 627	31 248 210	16 211 400
45.21	Algemene bouwkundige en civieltechnische werken	3 611 341	12 434 872	6 626 705	589 767	96 746	23 359 431	11 255 448
45.22	Dakbedekking en bouw van dakconstructies	167 255	854 580	335 502	30 926	-	1 388 263	794 345
45.23	Aanleg van spoorwegen, wegen, straten, vliegvelden en sportaccomodaties	480 525	2 450 910	1 328 954	19 951	-	4 280 340	2 514 533
45.24	Waterbouw	17 548	714 773	27 767	152 110	186 000	1 098 198	889 861
45.25	Overige werkzaamheden in de bouw	112 504	715 267	211 299	76 027	6 881	1 121 978	757 213
45.3	Bouwinstallatie	1 892 511	4 088 739	1 913 679	73 953	48 703	8 017 585	5 075 335
45.31	Elektrische installatie	709 829	1 963 709	1 078 402	26 684	5 232	3 783 856	2 516 641
45.32	Isolatiwerkzaamheden	167 651	227 741	87 705	1 147	-	484 244	577 668
45.33	Loodgieterswerk	727 553	1 652 202	592 420	45 482	-	3 017 657	1 639 624
45.34	Overige bouwinstallatie	287 478	245 087	155 152	640	43 471	731 828	341 402
45.4	Afwerking van gebouwen	1 101 826	3 418 764	1 124 524	260 309	5 814	5 911 237	3 543 476
45.41	Stukadoorswerk	113 167	232 469	71 468	6 670	2 059	425 833	288 956
45.42	Schrijnwerk	379 714	1 640 346	447 586	114 636	3 357	2 585 639	1 368 149
45.43	Vloerafwerking en wandbekleding	221 470	639 119	213 108	101 647	348	1 175 692	528 068
45.44	Schilderen en glaszetten	265 665	763 112	367 918	26 477	-	1 423 172	1 163 629
45.45	Overige werkzaamheden in verband met de afwerking van gebouwen	121 810	143 718	24 444	10 879	50	300 901	194 674
45.5	Verhuur van machines voor de bouwnijverheid met bedieningspersoneel	6 789	240 482	13 913	34 693	8 153	304 030	131 157
45.50	Verhuur van machines voor de bouwnijverheid met bedieningspersoneel	6 789	240 482	13 913	34 693	8 153	304 030	131 157
	Totaal	7 546 359	25 718 376	11 936 685	1 247 205	352 297	46 800 922	25 550 441

(1) Ondernemingen welke 10 personen of meer tewerkstellen

BOUWNIJVERHEID (1)

Periode : 07/2000

NACEBEL	OMSCHRIJVING	Aantal ondernemingen	Personeel				Uren (2)		
			Bedienden	Werklieden			Gebouwen	Grond-, water- en wegebouw	Voltooiing
				Gebouwen	Grond-, water- en wegebouw	Voltooiing			
45.1	Het bouwrijp maken van terreinen	123	313	1 030	1 615	2	49 849	112 956	56
45.11	Slopen van gebouwen; grondverzet	112	279	1 030	1 418	2	49 849	100 575	56
45.12	Proefboren en boren	11	34	-	197	-	-	12 381	-
45.2	Burgerlijke en utiliteitsbouw; weg- en waterbouw	1 907	11 874	40 529	23 042	988	2 033 537	1 311 700	56 674
45.21	Algemene bouwkundige en civieltechnische werken	1 258	8 420	34 120	9 890	849	1 648 569	556 649	49 273
45.22	Dakbedekking en bouw van dakconstructies	192	452	3 731	-	107	178 376	-	5 923
45.23	Aanleg van spoorwegen, wegen, straten, vliegvelden en sportaccommodaties	296	1 622	146	9 956	18	5 027	490 273	1 120
45.24	Waterbouw	36	864	79	2 205	-	2 981	162 121	-
45.25	Overige werkzaamheden in de bouw	125	516	2 453	991	14	198 584	102 657	358
45.3	Bouwinstallatie	731	5 483	125	46	17 587	3 840	2 126	1 857 564
45.31	Elektrische installatie	335	3 051	95	2	8 429	2 060	80	1 084 559
45.32	Isolatiwerkzaamheden	49	356	2	-	2 144	-	-	231 007
45.33	Loodgieterswerk	319	1 674	28	10	6 015	1 780	344	438 713
45.34	Overige bouwinstallatie	28	402	-	34	999	-	1 702	103 285
45.4	Afwerking van gebouwen	794	2 565	181	-	15 230	10 736	-	1 026 177
45.41	Stukadoorswerk	63	140	25	-	1 438	2 992	-	68 992
45.42	Schrijnwerk	317	1 226	108	-	5 255	4 771	-	384 039
45.43	Vloerafwerking en wandbekleding	140	440	4	-	2 348	81	-	136 258
45.44	Schilderen en glaszetten	223	608	31	-	5 377	2 434	-	390 708
45.45	Overige werkzaamheden in verband met de afwerking van gebouwen	51	151	13	-	812	458	-	46 180
45.5	Verhuur van machines voor de bouwnijverheid met bedieningspersoneel	16	88	292	15	159	30 089	1 191	25 942
45.50	Verhuur van machines voor de bouwnijverheid met bedieningspersoneel	16	88	292	15	159	30 089	1 191	25 942
	Totaal	3 571	20 323	42 157	24 718	33 966	2 128 051	1 427 973	2 966 413

(1) Ondernemingen welke 10 personen of meer tewerkstellen

(2) Vanaf januari 1999 uren gepresteerd door de werknemers (bedienden en arbeiders).

BOUWNIJVERHEID (1)

Periode : 07/2000

NACEBEL	OMSCHRIJVING	Nieuwe bestellingen (x 1000 BEF)			
		Gebouwen	Grond-, water- en wegebouw	Voltooiing	Totaal
45.1	Het bouwrijp maken van terreinen	179 299	559 648	-	738 947
45.11	Slopen van gebouwen; grondverzet	179 299	505 421	-	684 720
45.12	Proefboren en boren	-	54 227	-	54 227
45.2	Burgerlijke en utiliteitsbouw; weg- en waterbouw	12 715 419	5 395 890	313 892	18 425 201
45.21	Algemene bouwkundige en civieltechnische werken	11 471 537	1 678 719	273 868	13 424 124
45.22	Dakbedekking en bouw van dakconstructies	670 877	-	25 072	695 949
45.23	Aanleg van spoorwegen, wegen, straten, vliegvelden en sportaccomodaties	19 126	2 862 766	14 122	2 896 014
45.24	Waterbouw	2 745	569 590	-	572 335
45.25	Overige werkzaamheden in de bouw	551 134	284 815	830	836 779
45.3	Bouwinstallatie	26 120	8 660	5 254 537	5 289 317
45.31	Elektrische installatie	20 574	2 969	2 955 312	2 978 855
45.32	Isolatiwerkzaamheden	-	-	408 059	408 059
45.33	Loodgieterswerk	5 546	724	1 463 464	1 469 734
45.34	Overige bouwinstallatie	-	4 967	427 702	432 669
45.4	Afwerking van gebouwen	33 517	-	3 568 518	3 602 035
45.41	Stukadoorswerk	9 162	-	192 315	201 477
45.42	Schrijnwerk	15 430	-	1 465 934	1 481 364
45.43	Vloerafwerking en wandbekleding	1 235	-	839 059	840 294
45.44	Schilderen en glaszetten	3 400	-	922 589	925 989
45.45	Overige werkzaamheden in verband met de afwerking van gebouwen	4 290	-	148 621	152 911
45.5	Verhuur van machines voor de bouwnijverheid met bedieningspersoneel	103 416	-	108 803	212 219
45.50	Verhuur van machines voor de bouwnijverheid met bedieningspersoneel	103 416	-	108 803	212 219
	Totaal	13 057 771	5 964 198	9 245 750	28 267 719

(1) Ondernemingen welke 10 personen of meer tewerkstellen

BOUWNIJVERHEID(1)

Periode : 07/2000

NACEBEL	OMSCHRIJVING	Nieuwe bestellingen (X 1000 BEF)					Totaal
		Brussels Hoofdstedelijk Gewest	Vlaams Gewest	Waals Gewest	E.U.	Andere landen	
45.1	Het bouwrijp maken van terreinen	77 107	462 638	194 011	4 842	349	738 947
45.11	Slopen van gebouwen; grondverzet	75 285	448 301	156 057	4 728	349	684 720
45.12	Proefboren en boren	1 822	14 337	37 954	114	-	54 227
45.2	Burgerlijke en utiliteitsbouw; weg- en waterbouw	2 268 057	11 537 756	3 849 547	733 542	36 299	18 425 201
45.21	Algemene bouwkundige en civieltechnische werken	1 392 946	8 419 976	2 955 794	619 268	36 140	13 424 124
45.22	Dakbedekking en bouw van dakconstructies	85 079	388 053	205 697	17 120	-	695 949
45.23	Aanleg van spoorwegen, wegen, straten, vliegvelden en sportaccommodaties	713 903	1 624 960	552 405	4 746	-	2 896 014
45.24	Waterbouw	5 801	555 474	6 816	4 244	-	572 335
45.25	Overige werkzaamheden in de bouw	70 328	549 293	128 835	88 164	159	836 779
45.3	Bouwinstallatie	1 146 034	2 890 114	1 163 208	65 133	24 828	5 289 317
45.31	Elektrische installatie	736 347	1 470 370	714 677	51 008	6 453	2 978 855
45.32	Isolatiwerkzaamheden	131 087	209 736	63 635	3 601	-	408 059
45.33	Loodgieterswerk	179 917	999 544	279 003	10 524	746	1 469 734
45.34	Overige bouwinstallatie	98 683	210 464	105 893	-	17 629	432 669
45.4	Afwerking van gebouwen	720 096	1 978 027	708 388	181 730	13 794	3 602 035
45.41	Stukadoorswerk	62 034	95 427	39 451	3 314	1 251	201 477
45.42	Schrijnwerk	266 201	859 412	298 594	56 860	297	1 481 364
45.43	Vloerafwerking en wandbekleding	182 413	434 792	111 772	99 126	12 191	840 294
45.44	Schilderen en glaszetten	173 534	497 424	241 040	13 936	55	925 989
45.45	Overige werkzaamheden in verband met de afwerking van gebouwen	35 914	90 972	17 531	8 494	-	152 911
45.5	Verhuur van machines voor de bouwnijverheid met bedieningspersoneel	17 080	146 491	5 893	35 898	6 857	212 219
45.50	Verhuur van machines voor de bouwnijverheid met bedieningspersoneel	17 080	146 491	5 893	35 898	6 857	212 219
	Totaal	4 228 374	17 015 026	5 921 047	1 021 145	82 127	28 267 719

(1) Ondernemingen welke 10 personen of meer tewerkstellen

BOUWNIJVERHEID (1)

Periode : 08/2000

NACEBEL	OMSCHRIJVING	Aantal ondernemingen	Personeel				Uren (2)		
			Bedienden	Werklieden			Gebouwen	Grond-, water- en wegebouw	Voltooiing
				Gebouwen	Grond-, water- en wegebouw	Voltooiing			
45.1	Het bouwrijp maken van terreinen	126	326	1 079	1 663	2	158 436	256 795	374
45.11	Slopen van gebouwen; grondverzet	115	290	1 079	1 459	2	158 436	227 882	374
45.12	Proefboren en boren	11	36	-	204	-	-	28 913	-
45.2	Burgerlijke en utiliteitsbouw; weg- en waterbouw	1 940	12 130	41 596	23 438	991	5 895 728	3 616 343	144 812
45.21	Algemene bouwkundige en civieltechnische werken	1 275	8 524	35 041	10 061	852	5 011 148	1 492 166	122 717
45.22	Dakbedekking en bouw van dakconstructies	200	536	3 768	-	106	518 215	-	14 960
45.23	Aanleg van spoorwegen, wegen, straten, vliegvelden en sportaccommodaties	299	1 665	147	10 087	18	22 243	1 570 251	4 936
45.24	Waterbouw	36	882	62	2 260	-	9 859	404 496	-
45.25	Overige werkzaamheden in de bouw	130	523	2 578	1 030	15	334 263	149 430	2 199
45.3	Bouwinstallatie	740	5 517	130	46	17 773	18 963	6 252	2 909 476
45.31	Elektrische installatie	341	3 054	99	2	8 554	14 637	336	1 438 344
45.32	Isolatiwerkzaamheden	49	358	2	-	2 101	-	-	275 331
45.33	Loodgieterswerk	322	1 695	29	9	6 100	4 326	992	1 009 618
45.34	Overige bouwinstallatie	28	410	-	35	1 018	-	4 924	186 183
45.4	Afwerking van gebouwen	800	2 613	178	-	15 559	23 759	-	2 263 459
45.41	Stukadoorswerk	63	139	23	-	1 465	3 432	-	191 910
45.42	Schrijnwerk	320	1 255	106	-	5 372	15 521	-	858 038
45.43	Vloerafwerking en wandbekleding	141	450	4	-	2 375	503	-	343 950
45.44	Schilderen en glaszetten	225	617	32	-	5 510	2 740	-	748 421
45.45	Overige werkzaamheden in verband met de afwerking van gebouwen	51	152	13	-	837	1 563	-	121 140
45.5	Verhuur van machines voor de bouwnijverheid met bedieningspersoneel	16	90	299	15	160	43 132	2 214	33 917
45.50	Verhuur van machines voor de bouwnijverheid met bedieningspersoneel	16	90	299	15	160	43 132	2 214	33 917
	Totaal	3 622	20 676	43 282	25 162	34 485	6 140 018	3 881 604	5 352 038

(1) Ondernemingen welke 10 personen of meer tewerkstellen

(2) Vanaf januari 1999 uren gepresteerd door de werknemers (bedienden en arbeiders).

BOUWNIJVERHEID (1)

Periode : 08/2000

NACEBEL	OMSCHRIJVING	Nieuwe bestellingen (x 1000 BEF)			
		Gebouwen	Grond-, water- en wegebouw	Voltooiing	Totaal
45.1	Het bouwrijp maken van terreinen	318 837	838 088	-	1 156 925
45.11	Slopen van gebouwen; grondverzet	318 837	766 549	-	1 085 386
45.12	Proefboren en boren	-	71 539	-	71 539
45.2	Burgerlijke en utiliteitsbouw; weg- en waterbouw	21 359 745	8 244 138	639 528	30 243 411
45.21	Algemene bouwkundige en civieltechnische werken	19 127 357	4 071 013	471 315	23 669 685
45.22	Dakbedekking en bouw van dakconstructies	1 307 040	-	16 090	1 323 130
45.23	Aanleg van spoorwegen, wegen, straten, vliegvelden en sportaccommodaties	27 917	3 045 562	150 251	3 223 730
45.24	Waterbouw	34 568	632 773	-	667 341
45.25	Overige werkzaamheden in de bouw	862 863	494 790	1 872	1 359 525
45.3	Bouwinstallatie	46 525	13 565	6 773 375	6 833 465
45.31	Elektrische installatie	35 218	4 631	3 053 640	3 093 489
45.32	Isolatiwerkzaamheden	-	-	477 319	477 319
45.33	Loodgieterswerk	11 307	1 402	2 692 428	2 705 137
45.34	Overige bouwinstallatie	-	7 532	549 988	557 520
45.4	Afwerking van gebouwen	47 921	-	5 380 684	5 428 605
45.41	Stukadoorswerk	4 316	-	350 280	354 596
45.42	Schrijnwerk	38 057	-	2 368 813	2 406 870
45.43	Vloerafwerking en wandbekleding	1 235	-	1 195 383	1 196 618
45.44	Schilderen en glaszetten	-	-	1 185 524	1 185 524
45.45	Overige werkzaamheden in verband met de afwerking van gebouwen	4 313	-	280 684	284 997
45.5	Verhuur van machines voor de bouwnijverheid met bedieningspersoneel	148 091	-	133 368	281 459
45.50	Verhuur van machines voor de bouwnijverheid met bedieningspersoneel	148 091	-	133 368	281 459
	Totaal	21 921 119	9 095 791	12 926 955	43 943 865

(1) Ondernemingen welke 10 personen of meer tewerkstellen

BOUWNIJVERHEID(1)

Periode : 08/2000

NACEBEL	OMSCHRIJVING	Nieuwe bestellingen (X 1000 BEF)					Totaal
		Brussels Hoofdstedelijk Gewest	Vlaams Gewest	Waals Gewest	E.U.	Andere landen	
45.1	Het bouwrijp maken van terreinen	181 439	603 712	364 777	6 997	-	1 156 925
45.11	Slopen van gebouwen; grondverzet	174 484	564 193	342 832	3 877	-	1 085 386
45.12	Proefboren en boren	6 955	39 519	21 945	3 120	-	71 539
45.2	Burgerlijke en utiliteitsbouw; weg- en waterbouw	3 868 561	16 374 162	6 938 797	3 016 941	44 950	30 243 411
45.21	Algemene bouwkundige en civieltechnische werken	3 250 151	12 110 506	5 386 467	2 881 089	41 472	23 669 685
45.22	Dakbedekking en bouw van dakconstructies	263 022	665 700	356 283	38 070	55	1 323 130
45.23	Aanleg van spoorwegen, wegen, straten, vliegvelden en sportaccommodaties	164 251	2 108 110	930 820	20 549	-	3 223 730
45.24	Waterbouw	15 355	622 154	28 613	1 219	-	667 341
45.25	Overige werkzaamheden in de bouw	175 782	867 692	236 614	76 014	3 423	1 359 525
45.3	Bouwinstallatie	1 464 335	3 497 336	1 694 988	119 611	57 195	6 833 465
45.31	Elektrische installatie	587 803	1 514 719	953 267	31 937	5 763	3 093 489
45.32	Isolatiwerkzaamheden	148 372	220 420	102 703	5 824	-	477 319
45.33	Loodgieterswerk	571 065	1 528 906	512 874	81 506	10 786	2 705 137
45.34	Overige bouwinstallatie	157 095	233 291	126 144	344	40 646	557 520
45.4	Afwerking van gebouwen	1 205 923	2 963 324	1 026 085	224 107	9 166	5 428 605
45.41	Stukadoorswerk	80 832	196 223	53 685	22 558	1 298	354 596
45.42	Schrijnwerk	432 750	1 427 133	453 549	92 338	1 100	2 406 870
45.43	Vloerafwerking en wandbekleding	313 174	578 097	215 454	83 327	6 566	1 196 618
45.44	Schilderen en glaszetten	286 485	600 220	275 907	22 710	202	1 185 524
45.45	Overige werkzaamheden in verband met de afwerking van gebouwen	92 682	161 651	27 490	3 174	-	284 997
45.5	Verhuur van machines voor de bouwnijverheid met bedieningspersoneel	17 348	180 998	8 751	35 214	39 148	281 459
45.50	Verhuur van machines voor de bouwnijverheid met bedieningspersoneel	17 348	180 998	8 751	35 214	39 148	281 459
	Totaal	6 737 606	23 619 532	10 033 398	3 402 870	150 459	43 943 865

(1) Ondernemingen welke 10 personen of meer tewerkstellen

BOUWNIJVERHEID (1)

Periode : 09/2000

NACEBEL	OMSCHRIJVING	Aantal ondernemingen	Personeel				Uren (2)		
			Bedienden	Werklieden			Gebouwen	Grond-, water- en wegebouw	Voltooiing
				Gebouwen	Grond-, water- en wegebouw	Voltooiing			
45.1	Het bouwrijp maken van terreinen	129	326	1 073	1 696	2	163 019	260 023	132
45.11	Slopen van gebouwen; grondverzet	118	290	1 073	1 495	2	163 019	226 754	132
45.12	Proefboren en boren	11	36	-	201	-	-	33 269	-
45.2	Burgerlijke en utiliteitsbouw; weg- en waterbouw	1 955	12 224	41 712	23 439	1 005	6 317 550	3 734 109	160 672
45.21	Algemene bouwkundige en civieltechnische werken	1 286	8 616	35 089	10 125	868	5 386 078	1 612 593	139 398
45.22	Dakbedekking en bouw van dakconstructies	201	547	3 756	-	104	533 504	-	14 227
45.23	Aanleg van spoorwegen, wegen, straten, vliegvelden en sportaccomodaties	299	1 688	145	10 074	18	21 062	1 568 883	4 811
45.24	Waterbouw	36	864	79	2 247	-	11 521	403 054	-
45.25	Overige werkzaamheden in de bouw	133	509	2 643	993	15	365 385	149 579	2 236
45.3	Bouwinstallatie	749	5 536	129	46	17 868	20 467	5 918	3 100 457
45.31	Elektrische installatie	348	3 076	98	2	8 639	15 550	336	1 519 352
45.32	Isolatiwerkzaamheden	49	352	2	-	2 077	-	-	295 254
45.33	Loodgieterswerk	323	1 689	29	9	6 101	4 917	1 136	1 088 013
45.34	Overige bouwinstallatie	29	419	-	35	1 051	-	4 446	197 838
45.4	Afwerking van gebouwen	808	2 611	178	-	15 570	25 231	-	2 400 858
45.41	Stukadoorswerk	64	142	22	-	1 464	2 874	-	192 815
45.42	Schrijnwerk	325	1 244	107	-	5 406	17 083	-	930 385
45.43	Vloerafwerking en wandbekleding	141	451	4	-	2 361	428	-	361 954
45.44	Schilderen en glaszetten	227	625	32	-	5 497	3 212	-	786 699
45.45	Overige werkzaamheden in verband met de afwerking van gebouwen	51	149	13	-	842	1 634	-	129 005
45.5	Verhuur van machines voor de bouwnijverheid met bedieningspersoneel	17	94	319	15	161	48 367	2 229	36 356
45.50	Verhuur van machines voor de bouwnijverheid met bedieningspersoneel	17	94	319	15	161	48 367	2 229	36 356
	Totaal	3 658	20 791	43 411	25 196	34 606	6 574 634	4 002 279	5 698 475

(1) Ondernemingen welke 10 personen of meer tewerkstellen

(2) Vanaf januari 1999 uren gepresteerd door de werknemers (bedienden en arbeiders).

BOUWNIJVERHEID (1)

Periode : 09/2000

NACEBEL	OMSCHRIJVING	Nieuwe bestellingen (x 1000 BEF)			Totaal
		Gebouwen	Grond-, water- en wegenbouw	Voltooiing	
45.1	Het bouwrijp maken van terreinen	463 497	719 279	-	1 182 776
45.11	Slopen van gebouwen; grondverzet	463 497	649 787	-	1 113 284
45.12	Proefboren en boren	-	69 492	-	69 492
45.2	Burgerlijke en utiliteitsbouw; weg- en waterbouw	23 669 857	7 585 855	622 896	31 878 608
45.21	Algemene bouwkundige en civieltechnische werken	21 103 268	2 948 770	588 393	24 640 431
45.22	Dakbedekking en bouw van dakconstructies	1 631 387	-	18 837	1 650 224
45.23	Aanleg van spoorwegen, wegen, straten, vliegvelden en sportaccomodaties	50 925	3 504 305	11 095	3 566 325
45.24	Waterbouw	86 529	634 879	-	721 408
45.25	Overige werkzaamheden in de bouw	797 748	497 901	4 571	1 300 220
45.3	Bouwinstallatie	27 011	29 403	7 743 490	7 799 904
45.31	Elektrische installatie	18 798	13 583	3 591 332	3 623 713
45.32	Isolatiwerkzaamheden	-	-	634 095	634 095
45.33	Loodgieterswerk	8 213	3 323	2 902 158	2 913 694
45.34	Overige bouwinstallatie	-	12 497	615 905	628 402
45.4	Afwerking van gebouwen	63 986	-	5 684 753	5 748 739
45.41	Stukadoorswerk	7 417	-	356 486	363 903
45.42	Schrijnwerk	48 811	-	2 342 761	2 391 572
45.43	Vloerafwerking en wandbekleding	1 215	-	1 121 120	1 122 335
45.44	Schilderen en glaszetten	2 200	-	1 597 305	1 599 505
45.45	Overige werkzaamheden in verband met de afwerking van gebouwen	4 343	-	267 081	271 424
45.5	Verhuur van machines voor de bouwnijverheid met bedieningspersoneel	176 167	-	214 110	390 277
45.50	Verhuur van machines voor de bouwnijverheid met bedieningspersoneel	176 167	-	214 110	390 277
	Totaal	24 400 518	8 334 537	14 265 249	47 000 304

(1) Ondernemingen welke 10 personen of meer tewerkstellen

BOUWNIJVERHEID(1)

Periode : 09/2000

NACEBEL	OMSCHRIJVING	Nieuwe bestellingen (X 1000 BEF)					Totaal	Lonen en wedden van het trimester (in 1000 BEF)
		Brussels Hoofdstedelijk Gewest	Vlaams Gewest	Waals Gewest	E.U.	Andere landen		
45.1	Het bouwrijp maken van terreinen	149 792	639 514	385 381	8 089	-	1 182 776	502 176
45.11	Slopen van gebouwen; grondverzet	135 504	593 694	375 998	8 088	-	1 113 284	461 881
45.12	Proefboren en boren	14 288	45 820	9 383	1	-	69 492	40 295
45.2	Burgerlijke en utiliteitsbouw; weg- en waterbouw	4 590 188	17 824 796	8 443 929	965 083	54 612	31 878 608	13 303 388
45.21	Algemene bouwkundige en civieltechnische werken	3 785 619	13 252 434	6 861 657	692 289	48 432	24 640 431	9 298 251
45.22	Dakbedekking en bouw van dakconstructies	184 794	989 372	432 235	39 606	4 217	1 650 224	590 584
45.23	Aanleg van spoorwegen, wegen, straten, vliegvelden en sportaccommodaties	415 393	2 214 797	915 655	20 480	-	3 566 325	2 032 430
45.24	Waterbouw	20 265	553 080	12 866	135 197	-	721 408	730 280
45.25	Overige werkzaamheden in de bouw	184 117	815 113	221 516	77 511	1 963	1 300 220	651 843
45.3	Bouwinstallatie	1 703 041	4 112 186	1 888 128	70 139	26 410	7 799 904	4 357 757
45.31	Elektrische installatie	748 536	1 809 683	1 036 524	26 830	2 140	3 623 713	2 214 951
45.32	Isolatiwerkzaamheden	150 652	355 133	116 081	12 229	-	634 095	479 236
45.33	Loodgieterswerk	601 138	1 677 617	594 249	30 675	10 015	2 913 694	1 365 355
45.34	Overige bouwinstallatie	202 715	269 753	141 274	405	14 255	628 402	298 215
45.4	Afwerking van gebouwen	1 030 287	3 398 299	1 093 674	209 166	17 313	5 748 739	2 913 930
45.41	Stukadoorswerk	99 096	182 819	73 153	3 493	5 342	363 903	224 378
45.42	Schrijnwerk	360 900	1 458 109	471 320	100 029	1 214	2 391 572	1 128 718
45.43	Vloerafwerking en wandbekleding	226 193	613 459	223 708	56 723	2 252	1 122 335	440 142
45.44	Schilderen en glaszetten	256 323	1 003 579	296 081	35 017	8 505	1 599 505	970 290
45.45	Overige werkzaamheden in verband met de afwerking van gebouwen	87 775	140 333	29 412	13 904	-	271 424	150 402
45.5	Verhuur van machines voor de bouwnijverheid met bedieningspersoneel	21 949	220 269	29 758	78 368	39 933	390 277	121 528
45.50	Verhuur van machines voor de bouwnijverheid met bedieningspersoneel	21 949	220 269	29 758	78 368	39 933	390 277	121 528
	Totaal	7 495 257	26 195 064	11 840 870	1 330 845	138 268	47 000 304	21 198 779

(1) Ondernemingen welke 10 personen of meer tewerkstellen

Statistiek van de toegestane en begonnen gebouwen

Definities van de gebruikte termen

Woongebouw

Woongebouwen zijn gebouwen die uitsluitend of hoofdzakelijk bestemd zijn voor huisvesting. In deze gebouwen moet meer dan 50% van de totale oppervlakte bestemd zijn voor huisvesting.

Niet-woongebouw

Niet-woongebouwen zijn gebouwen die uitsluitend of hoofdzakelijk bestemd zijn voor een ander gebruik dan huisvesting. In deze gebouwen moet meer dan 50% van de totale oppervlakte bestemd zijn voor een ander gebruik dan huisvesting.

Woning

De woning is het gebouw of het gedeelte van het gebouw bestemd voor de huisvesting van een gezin en als dusdanig gebruikt. Onder gezin wordt verstaan zowel het particulier (familiaal) gezin als het collectief gezin. Dit laatste omvat

- groepen van personen die samenleven in weeshuizen, in tehuizen voor bejaarden, in homes voor arbeiders, in weldadigheidsinrichtingen en in andere gestichten
- kloostergemeenschappen
- militairen in kazernes
- gevangenen in tuchthuizen

Woonvertrek

omvat : keuken, eetkamer, woonkamer, slaapkamer, veranda, bureel gebruikt voor uitoefenen van beroepen zoals arts, notaris, advocaat, architect, ..., zolder en kelder indien ze de functie van één van voorgaande vertrekken vervullen

omvat niet : badkamer, toilet, trap, gang, bergplaats, washuis, kelder, zolder, garage, bijgebouw,...

Bewoonbare oppervlakte

Deze oppervlakte is de som van de oppervlaktes van alle woonvertrekken op de verschillende niveaus.

Totale oppervlakte

Deze oppervlakte is de som van de oppervlaktes van alle vertrekken.

Volume

Het volume is het produkt van de oppervlakte van het gelijkvloers met het hoogteverschil tussen de vloer van de benedenverdieping en de halve hoogte van het dak of, indien het om een plat dak gaat, tot de bovenzijde van het dak.

Nieuwbouw

Gebouw volledig nieuw, al dan niet gelegen op een plaats waar reeds vroeger werd gebouwd.

Verbouwing

Verbouwing omvat zowel renovatie als uitbreiding van een gebouw als het plaatsen van bijgebouwen op hetzelfde stuk bouwgrond.

Om opgenomen te worden in de statistieken moet een verbouwing aan minstens één van volgende voorwaarden voldoen.

- vermeerdering of vermindering van de oppervlakte of het volume van het gebouw
- vermeerdering of vermindering van het aantal in het gebouw beschikbare woningen
- wijziging van bestemming van het gebouw
- voor bijgebouwen zoals tuinhuisjes, serres, hokken voor dieren, ... :
minimumoppervlakte 21 m² (uitzondering : garages worden altijd opgenomen)

Bouwvergunningen

volgens reële datum van uitreiking, ontbrekende informatie is bijgeschat*

* als gevolg van afrondingen kunnen de totalen verschillen van de som van de waarden van de delen

Bouwvergunningen

Woongebouwen, indeling per provincie

	België	Brussels Hfdst. Gewest	Antwer- pen	Limburg	Oost- Vlaan- deren	Vlaams Brabant	West- Vlaan- deren	Waals Brabant	Hene- gouwen	Luik	Luxem- burg	Namen
1997	34.456	331	5.155	3.620	5.563	3.843	4.449	1.400	3.373	3.751	1.210	1.761
1998	24.975	212	3.532	3.132	3.987	2.748	3.311	1.056	2.346	2.535	897	1.219
1999	29.270	344	4.149	3.191	4.514	3.366	3.853	1.317	2.912	2.959	1.165	1.513
1999												
Juli	2.426	18	312	273	267	296	324	119	319	256	109	132
Augustus	2.526	25	391	299	361	316	255	95	232	241	137	172
September	2.329	30	314	293	334	304	264	95	246	256	93	99
Oktober	2.299	22	296	268	407	236	334	97	241	205	68	123
November	2.183	21	322	205	342	223	290	114	261	191	108	104
December	2.647	27	380	310	380	268	613	97	210	198	80	83
2000												
Januari	2.173	22	298	239	345	243	251	102	223	246	105	99
Februari	2.408	27	357	273	409	260	291	113	249	245	76	109
Maart	2.715	27	365	287	371	313	497	122	206	285	114	127
April	2.131	14	287	229	387	228	268	116	205	206	85	107
Mei	2.613	44	411	246	374	242	311	130	260	290	165	139
Juni	2.184	22	390	215	335	202	256	107	221	238	79	118
Juli	2.407	13	346	269	431	297	356	83	200	239	70	102
Augustus	2.151	26	371	202	329	212	262	81	241	194	89	145

Niet-woongebouwen, indeling per provincie

	België	Brussels Hfdst. Gewest	Antwer- pen	Limburg	Oost- Vlaan- deren	Vlaams Brabant	West- Vlaan- deren	Waals Brabant	Hene- gouwen	Luik	Luxem- burg	Namen
1997	6.737	56	1.000	663	984	429	1.390	135	734	663	319	364
1998	6.913	69	867	630	1.125	446	1.367	197	742	772	342	356
1999	7.203	64	1.035	656	1.155	425	1.148	172	886	804	397	462
1999												
Juli	598	5	64	41	80	37	104	15	78	71	43	60
Augustus	695	6	96	53	94	35	100	17	104	77	50	63
September	633	2	95	57	111	32	100	11	65	81	47	31
Oktober	580	1	87	59	104	43	76	12	72	58	24	43
November	542	8	114	35	91	38	71	12	57	57	29	29
December	630	7	130	58	110	33	96	15	58	59	32	31
2000												
Januari	521	3	94	47	64	29	78	14	68	42	41	40
Februari	499	10	73	56	104	27	68	11	52	52	22	23
Maart	520	7	55	49	72	41	88	16	76	58	25	32
April	538	7	77	39	96	30	70	14	76	56	21	51
Mei	623	2	80	60	84	44	91	15	94	53	45	54
Juni	574	3	104	53	93	31	71	15	76	64	34	28
Juli	559	3	68	56	89	31	96	12	70	63	28	44
Augustus	562	5	76	55	71	33	80	14	68	53	36	70

Bouwvergunningen

Woongebouwen

	Totaal aantal		Volume (in m ³)	Oppervlakte (in m ²)		Aantal gebouwen met één woning
	Gebouwen	Woningen		Bewoonbare	Totale	
1997	34.456	50.190	30.096.144	6.473.881	9.856.661	32.126
1998	24.975	37.871	23.648.848	5.044.512	7.747.700	23.069
1999	29.270	45.220	28.238.352	5.578.442	9.373.331	27.077
1999						
Juli	2.426	3.554	2.241.176	438.908	740.075	2.263
Augustus	2.526	4.215	2.522.760	501.580	855.677	2.306
September	2.329	3.807	2.338.253	454.849	780.237	2.129
Oktober	2.299	3.553	2.171.658	429.179	717.265	2.125
November	2.183	3.448	2.042.116	402.741	686.661	2.014
December	2.647	4.149	2.620.407	521.932	855.397	2.435
2000						
Januari	2.173	3.481	2.201.644	416.054	730.519	2.008
Februari	2.408	4.392	2.596.586	495.080	863.778	2.188
Maart	2.715	4.136	2.537.058	501.796	859.962	2.513
April	2.131	3.612	2.275.380	428.907	752.511	1.969
Mei	2.613	3.688	2.481.930	466.520	838.376	2.446
Juni	2.184	3.540	2.244.141	435.515	747.690	1.979
Juli	2.407	3.398	2.107.875	415.872	704.106	2.235
Augustus	2.151	3.863	2.263.327	442.263	750.095	1.972

Niet-woongebouwen

	Aantal gebouwen	Volume (in m ³)	Totale oppervlakte (in m ²)
1997	6.737	39.724.704	6.637.886
1998	6.913	44.395.520	7.396.531
1999	7.203	51.436.912	8.149.497
1999			
Juli	598	3.689.718	613.973
Augustus	695	5.198.248	849.439
September	633	4.259.074	728.297
Oktober	580	4.784.880	740.049
November	542	3.561.114	691.103
December	630	5.689.485	769.753
2000			
Januari	521	3.327.594	541.592
Februari	499	3.706.765	566.714
Maart	520	4.089.802	639.880
April	538	3.576.538	597.359
Mei	623	3.599.377	563.562
Juni	574	3.600.635	672.948
Juli	559	4.022.388	695.180
Augustus	562	4.957.704	810.012

Bouwvergunningen

Niet-woongebouwen, indeling naar volume

	Minder dan 3000 m ³			3000 tot 9999 m ³			10000 tot 19999 m ³		
	Aantal gebouwen	Volume (in m ³)	Tot. oppervl. (in m ²)	Aantal gebouwen	Volume (in m ³)	Tot. oppervl. (in m ²)	Aantal gebouwen	Volume (in m ³)	Tot. oppervl. (in m ²)
1997	4.407	4.222.274	1.058.817	1.633	8.504.460	1.703.220	334	4.626.550	831.894
1998	4.345	4.083.821	1.018.686	1.787	9.650.884	1.912.155	391	5.544.901	1.006.597
1999	4.699	3.916.275	1.000.385	1.688	9.104.718	1.809.469	391	5.456.859	998.080
1999									
Juli	385	352.158	86.145	154	832.452	159.297	29	398.206	80.358
Augustus	468	395.758	99.282	147	770.340	163.080	35	500.655	82.878
September	402	297.653	74.687	163	812.428	171.598	38	540.554	112.431
Oktober	359	290.831	74.832	148	796.692	155.247	31	408.605	69.521
November	363	282.519	71.713	110	555.674	112.091	35	503.353	89.581
December	430	351.279	95.818	115	635.793	126.099	44	618.453	102.301
2000									
Januari	341	284.998	70.603	112	596.170	126.138	31	422.050	72.394
Februari	318	260.538	67.274	115	621.069	130.161	34	462.752	80.393
Maart	327	288.943	73.140	116	653.388	132.519	42	568.249	92.421
April	364	313.536	81.226	116	630.563	119.480	29	407.580	77.639
Mei	407	377.170	92.409	142	758.401	144.273	38	486.498	73.851
Juni	380	298.201	92.416	114	621.213	118.419	45	602.550	101.900
Juli	360	275.025	73.869	146	748.474	138.020	23	325.064	58.199
Augustus	348	308.907	75.724	142	755.269	141.899	37	516.518	80.489
	20000 tot 49999 m ³			50000 m ³ en meer					
	Aantal gebouwen	Volume (in m ³)	Totale oppervlakte (in m ²)	Aantal gebouwen	Volume (in m ³)	Totale oppervlakte (in m ²)			
1997	226	6.911.297	1.119.915	137	15.487.454	1.924.040			
1998	247	7.513.728	1.315.099	143	17.632.480	2.144.149			
1999	255	7.771.331	1.319.204	169	25.223.744	3.023.418			
1999									
Juli	15	423.868	87.276	15	1.683.140	200.904			
Augustus	27	799.046	111.996	18	2.732.592	392.211			
September	12	353.400	68.578	17	2.255.217	301.015			
Oktober	25	835.905	153.758	16	2.452.976	286.699			
November	18	502.494	81.880	15	1.717.183	335.849			
December	23	690.058	121.645	18	3.394.067	323.899			
2000									
Januari	25	698.168	109.144	12	1.326.361	163.323			
Februari	15	475.413	94.748	17	1.887.146	194.148			
Maart	23	680.902	170.821	11	1.898.479	170.987			
April	16	550.349	95.914	13	1.674.668	223.109			
Mei	22	650.964	125.796	15	1.326.564	127.243			
Juni	22	631.319	123.166	13	1.447.532	237.060			
Juli	16	490.685	81.764	15	2.183.305	343.338			
Augustus	19	615.811	84.397	16	2.761.365	427.512			

Bouwvergunningen

Verbouwingen bij woongebouwen, indeling per provincie

	België	Brussels Hfdst. Gewest	Antwer- pen	Limburg	Oost- Vlaan- deren	Vlaams Brabant	West- Vlaan- deren	Waals Brabant	Hene- gouwen	Luik	Luxem- burg	Namen
1997	21.625	1.066	2.846	1.562	3.426	1.949	2.956	945	2.443	2.674	691	1.067
1998	23.446	1.028	3.084	1.924	4.128	2.401	3.105	980	2.418	2.683	641	1.054
1999	25.817	1.001	3.714	2.180	4.026	2.588	3.569	1.235	2.601	2.902	734	1.281
1999												
Juli	2.292	78	306	166	293	254	305	116	268	292	66	147
Augustus	2.379	118	319	229	279	225	293	83	262	314	90	165
September	2.160	78	300	243	332	185	275	109	207	254	78	97
Oktober	2.162	81	292	184	386	197	246	88	245	255	70	116
November	1.883	72	286	129	263	200	259	100	240	197	52	83
December	2.069	67	329	166	360	195	281	104	197	229	53	86
2000												
Januari	1.928	89	266	163	331	173	282	80	188	185	68	101
Februari	2.251	100	326	173	416	244	357	78	211	218	43	82
Maart	2.253	91	356	217	399	210	339	110	189	212	58	73
April	2.178	86	314	126	488	202	311	82	237	194	63	76
Mei	2.572	85	426	214	420	221	374	136	247	247	79	123
Juni	2.459	90	441	177	443	219	321	99	216	272	80	102
Juli	2.105	79	348	181	307	213	261	90	206	281	73	63
Augustus	2.353	110	390	173	418	170	301	78	231	268	80	134

Verbouwingen bij niet-woongebouwen, indeling per provincie

	België	Brussels Hfdst. Gewest	Antwer- pen	Limburg	Oost- Vlaan- deren	Vlaams Brabant	West- Vlaan- deren	Waals Brabant	Hene- gouwen	Luik	Luxem- burg	Namen
1997	5.334	198	882	545	914	327	945	132	443	575	185	188
1998	5.551	177	806	640	957	401	974	110	525	525	243	193
1999	6.284	207	1.110	681	1.108	489	1.059	158	477	565	205	225
1999												
Juli	532	14	68	53	80	46	104	11	49	75	15	17
Augustus	564	19	95	67	60	46	103	19	60	41	24	30
September	571	13	105	77	96	54	88	19	32	49	22	15
Oktober	568	23	103	51	113	39	100	13	40	45	18	22
November	463	17	96	50	72	36	65	18	31	43	12	22
December	566	25	121	74	112	41	64	11	43	45	14	15
2000												
Januari	479	13	84	55	92	35	84	14	38	26	17	20
Februari	510	19	75	64	106	41	103	19	27	34	12	10
Maart	498	23	87	63	90	31	99	13	36	30	10	15
April	523	13	79	52	124	32	81	17	38	55	16	15
Mei	503	17	65	60	93	51	76	8	46	44	27	15
Juni	564	10	94	56	119	43	81	12	44	61	19	24
Juli	516	10	59	65	92	44	105	15	44	45	15	21
Augustus	564	22	109	69	73	33	93	19	33	46	31	36

Bouwvergunningen

Woongebouwen, augustus 2000

	Totaal aantal		Volume (in m ³)	oppervlakte (in m ²)		Aantal ge- bouwen met één woning	Aantal verbou- wingen
	Gebouwen	Woningen		Bewoonbare	Totale		
België	2.151	3.863	2.263.327	442.263	750.095	1.972	2.353
Brussels Hoofdstedelijk Gewest	26	293	138.063	21.607	51.510	12	110
Vlaams Gewest	1.375	2.645	1.550.585	316.467	492.883	1.249	1.452
Provincie Antwerpen	371	568	374.347	81.702	124.599	341	390
Antwerpen	141	263	174.858	38.699	58.290	124	220
Mechelen	109	170	93.344	21.901	31.978	100	111
Turnhout	122	136	106.149	21.103	34.334	117	59
Provincie Limburg	202	614	359.460	78.790	108.098	156	173
Hasselt	120	503	229.299	53.853	67.448	81	87
Maaseik	50	63	96.964	16.852	28.896	49	27
Tongeren	32	49	33.198	8.086	11.756	26	58
Provincie Oost-Vlaanderen	329	507	309.749	62.809	96.188	307	418
Aalst	53	126	69.343	14.087	21.400	50	74
Dendermonde	35	48	24.779	5.835	7.938	32	52
Eeklo	17	20	14.230	3.132	4.699	16	36
Gent	134	196	119.416	24.632	37.112	125	173
Oudenaarde	13	26	13.061	2.478	3.951	11	26
Sint-Niklaas	77	91	68.924	12.645	21.091	73	58
Provincie Vlaams Brabant	212	268	186.255	30.646	63.359	201	170
Halle-Vilvoorde	122	122	88.875	14.819	28.876	122	95
Leuven	90	147	97.382	15.827	34.483	79	75
Provincie West-Vlaanderen	262	687	320.928	62.541	100.653	244	301
Brugge	28	38	29.101	5.962	8.970	27	74
Diksmuide	5	40	25.995	3.297	7.626	4	19
Ieper	21	29	19.524	4.024	5.809	19	35
Kortrijk	89	140	76.337	15.272	25.141	86	69
Oostende	23	210	57.969	12.081	17.729	20	20
Roeselare	41	46	25.055	5.579	7.778	40	45
Tielt	30	41	31.142	5.822	9.224	29	17
Veurne	23	144	55.810	10.504	18.380	19	21

Bouwvergunningen

Woongebouwen, augustus 2000 - vervolg en einde

	Totaal aantal		Volume (in m ³)	oppervlakte (in m ²)		Aantal ge- bouwen met één woning	Aantal verbou- wingen
	Gebouwen	Woningen		Bewoonbare	Totale		
Waals Gewest	750	926	574.884	104.201	205.709	711	791
Provincie Waals Brabant	81	93	66.426	12.583	23.832	78	78
Nijvel	81	93	66.426	12.583	23.832	78	78
Provincie Henegouwen	241	265	166.175	28.266	55.392	232	231
Aat	14	22	11.305	1.929	4.011	11	20
Charleroi	62	68	45.372	7.650	15.369	61	60
Bergen	71	77	42.526	8.039	14.787	68	52
Moeskroen	14	14	10.350	1.700	3.233	14	7
Zinnik	26	29	21.148	3.125	7.072	24	29
Thuin	21	21	13.412	2.122	4.217	21	25
Doomik	33	34	22.066	3.701	6.702	32	38
Provincie Luik	194	243	158.138	28.403	57.782	180	268
Hoei	24	25	17.373	2.971	6.621	23	29
Luik	81	117	70.633	13.329	25.823	70	155
Verviers	58	70	49.226	8.439	18.122	57	66
Borgworm	31	31	20.909	3.664	7.216	31	18
Provincie Luxemburg	89	111	76.367	13.817	30.043	86	80
Aarlen	19	30	17.564	3.433	7.350	18	13
Bastenaken	17	17	12.696	2.099	4.531	17	14
Marche-en-Famenne	13	24	16.840	3.087	6.256	11	20
Neufchâteau	22	22	16.894	2.842	6.944	22	22
Virton	17	17	12.374	2.357	4.962	17	10
Provincie Namen	145	213	107.787	21.137	38.673	135	134
Dinant	45	47	27.647	5.027	10.000	44	26
Namen	75	142	62.315	12.575	22.243	67	82
Philippeville	25	25	17.826	3.535	6.430	25	27

Bouwvergunningen

Niet-woongebouwen, augustus 2000

	Totaal aantal		Volume (in m ³)	Oppervlakte (in m ²)	
	Gebouwen	Woningen		Bewoonbare	Totale
België	562	90	4.957.704	10.254	810.012
Brussels Hoofdstedelijk Gewest	5	8	32.330	645	9.651
Vlaams Gewest	315	66	4.120.211	7.832	665.082
Provincie Antwerpen	76	12	2.149.811	1.943	361.419
Antwerpen	23	2	497.536	405	86.676
Mechelen	25	4	148.968	718	23.940
Turnhout	28	6	1.503.307	819	250.803
Provincie Limburg	55	27	527.742	2.717	66.226
Hasselt	23	5	404.994	895	42.636
Maaseik	23	4	110.855	608	20.742
Tongeren	9	18	11.893	1.214	2.848
Provincie Oost-Vlaanderen	71	13	443.200	1.312	75.394
Aalst	9	2	63.741	254	11.248
Dendermonde	13	2	88.250	395	14.120
Eeklo	4	0	10.265	0	1.595
Gent	21	7	68.151	439	12.090
Oudenaarde	6	1	42.205	97	6.794
Sint-Niklaas	17	1	170.589	126	29.547
Provincie Vlaams Brabant	33	3	386.067	242	77.775
Halle-Vilvoorde	23	3	223.145	242	58.286
Leuven	10	0	162.922	0	19.489
Provincie West-Vlaanderen	80	11	613.476	1.618	84.273
Brugge	8	4	69.028	365	6.913
Diksmuide	2	0	4.574	0	868
Ieper	15	2	156.293	294	18.313
Kortrijk	17	2	139.654	302	19.175
Oostende	9	0	25.233	0	5.027
Roeselare	17	3	161.460	657	25.489
Tielt	9	0	26.122	0	4.709
Veurne	2	0	31.111	0	3.780

Bouwvergunningen

Niet-woongebouwen, augustus 2000 - vervolg en einde

	Totaal aantal		Volume (in m ³)	Oppervlakte (in m ²)	
	Gebouwen	Woningen		Bewoonbare	Totale
Waals Gewest	242	16	805.243	1.776	135.281
Provincie Waals Brabant	14	1	48.134	98	8.717
Nijvel	14	1	48.134	98	8.717
Provincie Henegouwen	68	6	210.970	703	31.582
Aat	7	0	16.015	0	3.267
Charleroi	5	0	4.120	0	1.072
Bergen	17	2	27.236	183	5.226
Moeskroen	4	1	88.938	205	8.817
Zinnik	11	1	25.595	137	4.620
Thuin	8	0	16.594	0	3.318
Doomik	16	2	32.473	179	5.262
Provincie Luik	53	1	229.778	45	40.078
Hoei	6	1	40.749	45	7.452
Luik	16	0	114.935	0	17.814
Verviers	28	0	68.323	0	13.728
Borgworm	2	0	5.772	0	1.085
Provincie Luxemburg	36	5	143.153	619	27.499
Aarlen	4	0	11.571	0	2.223
Bastenaken	5	0	15.821	0	2.907
Marche-en-Famenne	6	0	13.645	0	2.653
Neufchâteau	15	5	59.951	619	10.679
Virton	5	0	42.166	0	9.037
Provincie Namen	70	2	173.210	310	27.409
Dinant	19	2	67.250	310	10.641
Namen	37	0	97.130	0	14.858
Philippeville	14	0	8.830	0	1.910

Bouwvergunningen

Niet-woongebouwen, indeling naar bestemming, augustus 2000

	Aantal gebouwen	Volume (in m ³)	Totale oppervlakte (in m ²)
Totaal	562	4.957.704	810.012
Land, tuinbouw, veeteelt	154	2.340.039	411.569
Industrie, bouwnijverheid en ambacht	178	2.020.025	257.492
Opslag, behandeling (openbare bedrijven)	2	348	46
Vervoer en communicatie	10	487	188
Zakelijke dienstverlening	2	5.713	1.746
Handel	48	153.287	34.981
Horeca	6	11.540	3.451
Persoonsverzorging	8	18.364	5.373
Openbare besturen en parastatalen	1	1.401	362
Partikuliere administratie	21	248.126	58.997
Cultuur en ontspanning	20	81.595	19.242
Sport	7	11.916	4.148
Parkeergarages	103	63.623	12.191

Begonnen gebouwen

volgens reële datum van begin van de werken,
ontbrekende informatie is bijgeschat*

* als gevolg van afrondingen kunnen de totalen verschillen van de som
van de waarden van de delen

Begin werkzaamheden

Woongebouwen, indeling per provincie

	België	Brussels Hfdst. Gewest	Antwer- pen	Limburg	Oost- Vlaan- deren	Vlaams Brabant	West- Vlaan- deren	Waals Brabant	Hene- gouwen	Luik	Luxem- burg	Namen
1997	32.071	276	4.858	3.377	5.181	3.546	4.313	1.386	3.147	3.304	1.099	1.585
1998	27.361	239	4.002	3.242	4.334	3.100	3.454	1.144	2.448	3.021	1.084	1.294
1999	27.283	291	3.900	3.045	4.321	3.255	3.491	1.307	2.666	2.676	915	1.415
1999												
Juli	1.700	14	238	252	234	166	237	60	137	194	77	92
Augustus	2.721	26	381	302	376	357	291	165	264	295	107	158
September	2.678	33	359	275	417	359	347	105	282	272	108	122
Oktober	2.347	22	345	280	315	268	277	112	274	230	89	134
November	2.059	28	328	206	343	245	303	80	181	172	74	99
December	1.651	26	262	157	264	192	258	80	171	126	50	64
2000												
Januari	1.678	12	262	205	272	186	224	81	159	146	60	70
Februari	2.401	28	327	218	375	259	567	84	195	183	71	93
Maart	2.600	21	393	304	429	292	298	118	249	280	100	117
April	2.469	28	358	306	375	264	325	114	214	270	89	127
Mei	2.341	24	257	291	378	247	346	115	224	250	103	106
Juni	1.974	23	206	258	323	204	275	96	215	196	74	103
Juli	1.274	13	173	135	206	115	179	56	113	157	52	75
Augustus	1.813	20	113	165	357	219	259	85	175	231	75	114

Niet-woongebouwen, indeling per provincie

	België	Brussels Hfdst. Gewest	Antwer- pen	Limburg	Oost- Vlaan- deren	Vlaams Brabant	West- Vlaan- deren	Waals Brabant	Hene- gouwen	Luik	Luxem- burg	Namen
1997	6.396	48	852	633	995	437	1.348	162	652	676	284	305
1998	6.537	64	896	589	1.021	423	1.293	178	659	697	385	335
1999	6.523	66	900	603	1.070	408	1.149	166	779	696	293	395
1999												
Juli	461	2	62	47	71	28	81	12	57	46	20	33
Augustus	598	11	71	37	98	37	100	19	68	83	34	40
September	654	5	81	50	108	38	131	19	78	76	31	38
Oktober	623	2	99	68	94	40	91	17	75	64	34	38
November	532	7	79	50	84	32	79	11	76	56	25	33
December	454	6	72	37	88	32	67	7	47	49	23	26
2000												
Januari	479	6	81	40	79	25	83	13	50	54	21	28
Februari	489	4	78	51	79	30	85	13	52	47	20	29
Maart	516	6	77	54	90	39	73	15	53	48	26	35
April	526	7	75	38	76	28	82	19	65	61	47	30
Mei	519	6	65	47	99	27	90	9	53	54	25	44
Juni	450	4	43	45	74	31	65	14	62	53	27	33
Juli	364	2	38	33	57	24	61	8	48	44	21	29
Augustus	446	4	30	38	79	23	82	10	63	53	24	41

Begin werkzaamheden

Woongebouwen

	Totaal aantal		Volume (in m ³)	Oppervlakte (in m ²)		Aantal gebouwen met één woning
	Gebouwen	Woningen		Bewoonbare	Totale	
1997	32.071	46.661	28.285.917	6.025.525	9.208.292	30.022
1998	27.361	40.846	25.312.973	5.414.749	8.280.404	25.325
1999	27.283	41.559	25.936.019	5.223.289	8.545.023	25.290
1999						
Juli	1.700	2.374	1.597.815	312.445	528.214	1.597
Augustus	2.721	4.338	2.655.842	528.066	882.596	2.530
September	2.678	3.976	2.502.651	489.455	831.984	2.501
Oktober	2.347	3.654	2.363.461	452.068	766.874	2.146
November	2.059	3.307	2.006.411	402.153	669.489	1.895
December	1.651	2.964	1.743.459	347.711	581.254	1.494
2000						
Januari	1.678	2.809	1.734.818	345.300	569.675	1.527
Februari	2.401	3.580	2.134.125	425.084	706.809	2.242
Maart	2.600	3.851	2.493.590	487.555	832.648	2.414
April	2.469	3.987	2.574.715	495.200	849.373	2.251
Mei	2.341	3.662	2.321.155	444.140	771.454	2.190
Juni	1.974	2.831	1.894.482	360.824	627.814	1.841
Juli	1.274	2.085	1.368.464	261.764	455.195	1.181
Augustus	1.813	2.564	1.729.953	332.101	579.397	1.700

Niet-woongebouwen

	Aantal gebouwen	Volume (in m ³)	Totale oppervlakte (in m ²)
1997	6.396	36.970.465	6.193.526
1998	6.537	41.691.251	6.913.900
1999	6.523	46.547.630	7.278.795
1999			
Juli	461	3.467.179	453.668
Augustus	598	3.775.743	655.231
September	654	3.629.811	643.429
Oktober	623	5.701.306	837.531
November	532	3.949.207	616.768
December	454	3.049.718	505.546
2000			
Januari	479	3.821.834	567.294
Februari	489	3.956.785	626.975
Maart	516	3.565.246	591.793
April	526	2.967.885	541.683
Mei	519	3.390.842	521.083
Juni	450	2.801.155	431.905
Juli	364	2.476.061	417.404
Augustus	446	3.435.107	668.126

Begin werkzaamheden

Niet-woongebouwen, indeling naar volume

	Minder dan 3000 m ³			3000 tot 9999 m ³			10000 tot 19999 m ³		
	Aantal gebouwen	Volume (in m ³)	Tot. oppervl. (in m ²)	Aantal gebouwen	Volume (in m ³)	Tot. oppervl. (in m ²)	Aantal gebouwen	Volume (in m ³)	Tot. oppervl. (in m ²)
1997	4.224	4.085.840	1.032.936	1.512	7.829.326	1.566.219	330	4.598.121	818.686
1998	4.190	3.921.772	974.002	1.630	8.732.752	1.722.431	347	4.912.290	880.918
1999	4.150	3.638.860	922.669	1.628	8.817.489	1.765.172	358	5.001.856	910.464
1999									
Juli	309	249.742	64.677	108	581.599	110.793	19	260.874	48.928
Augustus	369	326.754	83.576	152	830.245	167.254	35	484.893	91.213
September	422	384.631	94.275	176	968.182	191.468	25	362.478	65.578
Oktober	390	302.635	76.509	147	771.004	150.843	40	555.047	100.282
November	326	268.874	68.806	146	784.814	162.637	31	460.172	85.121
December	307	268.657	68.412	89	490.338	100.516	36	500.131	79.693
2000									
Januari	313	257.455	66.425	104	590.392	120.126	28	386.785	72.719
Februari	312	276.378	70.260	110	599.998	123.633	29	403.975	69.626
Maart	340	286.031	76.481	105	544.136	116.686	38	529.880	90.168
April	344	278.465	69.747	122	651.983	130.005	33	448.105	103.072
Mei	335	306.593	80.737	117	627.733	123.494	38	540.896	90.244
Juni	295	266.692	66.016	105	571.158	110.849	25	338.158	52.456
Juli	240	217.492	55.768	80	423.144	81.820	22	315.045	52.610
Augustus	283	242.210	62.766	111	615.147	118.814	28	365.811	61.931
20000 tot 49999 m³									
	Aantal gebouwen	Volume (in m ³)	Totale oppervlakte (in m ²)	50000 m³ en meer					
				Aantal gebouwen	Volume (in m ³)	Totale oppervlakte (in m ²)			
1997	205	6.239.491	1.020.970	125	14.219.547	1.754.793			
1998	227	7.027.736	1.212.611	142	17.100.512	2.124.204			
1999	238	7.261.858	1.233.651	149	21.838.909	2.447.554			
1999									
Juli	17	559.573	86.941	8	1.816.640	142.400			
Augustus	31	899.274	163.662	11	1.235.572	149.587			
September	19	591.131	87.719	12	1.324.742	204.457			
Oktober	20	608.563	109.686	25	3.465.387	400.290			
November	16	493.059	95.362	12	1.943.700	204.921			
December	11	344.060	60.261	11	1.447.713	196.757			
2000									
Januari	23	670.429	114.732	11	1.918.409	193.392			
Februari	17	477.635	81.060	21	2.199.930	282.497			
Maart	22	626.209	118.738	12	1.580.087	189.832			
April	18	544.760	128.962	9	1.045.408	110.025			
Mei	18	555.681	99.084	12	1.360.845	127.632			
Juni	15	477.910	75.314	10	1.148.217	127.348			
Juli	13	429.550	76.317	9	1.091.838	150.962			
Augustus	15	474.168	70.926	11	1.739.154	353.786			

Begin werkzaamheden

Verbouwingen bij woongebouwen, indeling per provincie

	België	Brussels Hfdst. Gewest	Antwer- pen	Limburg	Oost- Vlaan- deren	Vlaams Brabant	West- Vlaan- deren	Waals Brabant	Hene- gouwen	Luik	Luxem- burg	Namen
1997	19.886	981	2.611	1.361	3.273	1.786	2.703	839	2.204	2.481	641	1.005
1998	22.463	1.027	2.905	1.752	3.876	2.212	2.972	922	2.284	2.747	754	1.015
1999	23.717	974	3.384	2.022	3.760	2.417	3.342	1.119	2.340	2.603	591	1.163
1999												
Juli	1.878	57	238	175	309	191	295	71	196	210	48	89
Augustus	2.400	78	359	201	374	239	319	113	239	296	63	118
September	2.293	107	305	198	348	234	331	104	229	244	66	127
Oktober	2.175	84	327	194	307	221	304	120	213	241	60	104
November	1.844	69	294	151	261	184	260	75	186	196	66	102
December	1.532	59	226	133	252	148	192	74	163	166	42	77
2000												
Januari	1.586	58	254	135	259	146	243	79	152	162	39	58
Februari	1.708	82	265	121	287	178	252	79	159	170	42	73
Maart	2.172	83	302	202	379	222	300	103	207	228	51	96
April	2.216	106	338	167	402	235	330	82	205	224	47	79
Mei	2.149	88	263	188	385	193	323	112	219	214	56	109
Juni	1.967	79	217	168	363	204	286	95	196	199	63	97
Juli	1.579	64	189	131	271	124	255	64	157	210	49	65
Augustus	1.855	76	129	122	366	175	291	78	195	266	59	97

Verbouwingen bij niet-woongebouwen, indeling per provincie

	België	Brussels Hfdst. Gewest	Antwer- pen	Limburg	Oost- Vlaan- deren	Vlaams Brabant	West- Vlaan- deren	Waals Brabant	Hene- gouwen	Luik	Luxem- burg	Namen
1997	4.812	175	748	522	840	282	833	115	410	520	174	189
1998	5.242	174	814	561	884	367	911	113	462	537	245	171
1999	5.645	194	940	595	1.000	429	990	144	477	497	173	201
1999												
Juli	389	11	64	45	63	26	67	10	34	42	11	15
Augustus	516	17	82	50	79	39	95	12	48	52	20	19
September	585	23	97	56	99	56	116	21	41	41	20	15
Oktober	548	16	88	67	93	40	94	12	53	53	15	17
November	483	21	99	50	80	37	78	12	35	36	16	18
December	426	13	80	50	86	29	56	17	35	33	11	16
2000												
Januari	445	15	85	54	78	34	76	10	31	35	13	14
Februari	454	17	80	45	91	32	84	12	30	41	10	12
Maart	496	19	87	67	84	43	89	15	29	34	14	15
April	472	24	76	55	92	30	77	13	29	46	12	17
Mei	487	19	58	56	100	40	80	15	34	47	21	18
Juni	453	18	61	59	83	44	72	8	33	45	16	14
Juli	370	8	43	37	76	31	69	7	31	42	11	15
Augustus	421	14	37	36	82	33	82	11	32	58	15	22

Begin werkzaamheden

Woongebouwen, augustus 2000

	Totaal aantal		Volume (in m ³)	Oppervlakte (in m ²)		Aantal ge- bouwen met één woning	Aantal verbou- wingen
	Gebouwen	Woningen		Bewoonbare	Totale		
België	1.813	2.564	1.729.953	332.101	579.397	1.700	1.855
Brussels Hoofdstedelijk Gewest	20	176	85.239	15.502	31.659	11	76
Vlaams Gewest	1.113	1.584	1.105.514	222.066	361.607	1.037	1.083
Provincie Antwerpen	113	192	151.350	32.065	50.020	100	129
Antwerpen	42	86	69.488	15.012	22.993	36	63
Mechelen	24	36	24.340	5.168	8.033	22	32
Turnhout	47	71	57.555	11.886	18.995	42	34
Provincie Limburg	165	289	205.073	42.897	70.373	146	122
Hasselt	82	156	105.257	21.552	35.865	73	62
Maaseik	49	86	62.362	13.378	20.979	40	34
Tongeren	35	47	37.473	7.967	13.534	32	27
Provincie Oost-Vlaanderen	357	448	306.841	64.573	98.393	340	366
Aalst	40	57	38.964	8.359	12.541	38	47
Dendermonde	59	67	41.913	9.811	16.435	57	46
Eeklo	25	40	25.679	4.946	7.618	24	43
Gent	113	143	114.068	23.857	34.694	106	155
Oudenaarde	15	18	15.127	3.042	4.634	14	19
Sint-Niklaas	105	124	71.120	14.559	22.491	100	57
Provincie Vlaams Brabant	219	255	204.044	32.918	66.286	208	175
Halle-Vilvoorde	123	134	105.281	18.152	34.333	119	97
Leuven	96	121	98.774	14.767	31.954	90	78
Provincie West-Vlaanderen	259	399	238.206	49.613	76.535	242	291
Brugge	52	86	61.475	12.380	19.436	49	71
Diksmuide	10	14	9.474	1.860	2.873	9	15
Ieper	26	36	24.038	4.766	7.398	25	22
Kortrijk	54	74	43.604	9.148	14.130	51	72
Oostende	36	72	29.052	6.508	9.859	32	18
Roeselare	37	43	28.578	6.343	9.291	36	41
Tielt	19	24	16.750	3.265	5.200	18	21
Veurne	24	52	25.262	5.344	8.352	22	31

Begin werkzaamheden

Woongebouwen, augustus 2000 - vervolg en einde

	Totaal aantal		Volume (in m ³)	Oppervlakte (in m ²)		Aantal ge- bouwen met één woning	Aantal verbou- wingen
	Gebouwen	Woningen		Bewoonbare	Totale		
Waals Gewest	680	804	539.226	94.535	186.159	652	696
Provincie Waals Brabant	85	104	74.748	13.889	25.647	81	78
Nijvel	85	104	74.748	13.889	25.647	81	78
Provincie Henegouwen	175	209	128.267	22.889	43.562	169	195
Aat	10	10	6.930	1.151	2.092	9	10
Charleroi	48	57	37.130	6.353	12.937	46	51
Bergen	36	52	27.190	5.043	9.169	35	40
Moeskroen	10	13	7.626	1.426	2.454	10	9
Zinnik	29	34	21.742	3.947	7.538	28	40
Thuin	16	16	10.692	1.858	3.843	15	18
Doornik	26	27	16.980	3.113	5.532	26	27
Provincie Luik	231	271	191.753	33.078	65.767	221	266
Hoei	24	28	17.359	2.929	6.175	23	24
Luik	96	117	78.792	14.087	27.606	89	161
Verviers	84	98	75.624	12.635	25.491	83	64
Borgworm	27	28	20.000	3.428	6.495	27	17
Provincie Luxemburg	75	84	58.382	9.616	22.108	72	59
Aarlen	23	27	16.801	3.062	6.157	22	15
Bastenaken	11	11	7.636	1.219	2.744	11	9
Marche-en-Famenne	18	21	17.036	2.222	6.483	17	16
Neufchâteau	10	10	7.158	1.318	2.955	9	10
Virton	13	15	9.752	1.796	3.771	12	9
Provincie Namen	114	135	86.075	15.063	29.074	108	97
Dinant	34	35	22.728	4.368	7.934	34	31
Namen	67	87	54.755	9.142	18.153	61	61
Philippeville	13	13	8.598	1.553	2.988	13	5

Begin werkzaamheden

Niet-woongebouwen, augustus 2000

	Totaal aantal		Volume (in m ³)	Oppervlakte (in m ²)	
	Gebouwen	Woningen		Bewoonbare	Totale
België	446	51	3.435.107	7.930	668.126
Brussels Hoofdstedelijk Gewest	4	6	35.898	647	9.945
Vlaams Gewest	252	33	2.246.257	6.048	355.653
Provincie Antwerpen	30	4	448.712	717	74.254
Antwerpen	10	1	145.818	220	22.454
Mechelen	8	1	120.507	192	23.428
Turnhout	12	2	182.392	305	28.372
Provincie Limburg	38	6	406.004	859	52.838
Hasselt	20	3	338.493	506	38.615
Maaseik	12	1	44.282	204	9.926
Tongeren	6	2	23.234	148	4.298
Provincie Oost-Vlaanderen	79	12	451.378	1.951	73.512
Aalst	7	2	26.538	350	4.799
Dendermonde	13	1	48.550	260	10.362
Eeklo	11	1	58.455	247	8.360
Gent	25	2	133.943	358	21.145
Oudenaarde	8	1	58.021	165	11.232
Sint-Niklaas	16	4	125.880	571	17.615
Provincie Vlaams Brabant	23	5	255.369	1.466	55.944
Halle-Vilvoorde	12	3	183.002	1.381	44.023
Leuven	11	1	72.369	84	11.922
Provincie West-Vlaanderen	82	7	685.404	1.056	99.151
Brugge	9	2	136.083	314	19.640
Diksmuide	7	0	27.662	20	4.817
Ieper	18	3	169.669	423	21.717
Kortrijk	13	0	119.168	69	16.813
Oostende	7	0	17.163	19	3.656
Roeselare	16	1	149.690	198	22.502
Tielt	10	0	58.533	11	8.677
Veurne	2	0	7.445	2	1.335

Begin werkzaamheden

Niet-woongebouwen, augustus 2000 - vervolg en einde

	Totaal aantal		Volume (in m ³)	Oppervlakte (in m ²)	
	Gebouwen	Woningen		Bewoonbare	Totale
Waals Gewest	191	12	1.153.640	1.236	302.546
Provincie Waals Brabant	10	0	59.283	20	10.234
Provincie Henegouwen	63	6	642.975	646	215.576
Aat	5	2	49.274	112	7.538
Charleroi	14	1	491.476	50	190.913
Bergen	17	1	24.999	227	4.707
Moeskroen	3	1	25.449	67	3.680
Zinnik	7	0	19.783	18	3.401
Thuin	5	0	8.408	26	1.655
Doornik	12	1	23.596	146	3.697
Provincie Luik	53	2	217.026	144	38.833
Hoei	8	0	33.599	22	5.082
Luik	23	0	86.210	31	15.481
Verviers	17	0	88.082	19	16.679
Borgworm	4	1	9.143	72	1.591
Provincie Luxemburg	24	2	76.257	166	15.220
Aarlen	4	1	17.771	57	4.526
Bastenaken	4	0	13.421	10	2.539
Marche-en-Famenne	4	0	7.375	22	1.330
Neufchâteau	7	1	29.497	72	5.274
Virton	4	0	8.194	5	1.551
Provincie Namen	41	2	158.228	261	22.714
Dinant	14	0	25.633	49	4.904
Namen	24	2	126.458	205	16.650
Philippeville	3	0	6.140	7	1.160

Begin werkzaamheden

Niet-woongebouwen, indeling naar bestemming, augustus 2000

	Aantal gebouwen	Volume (in m ³)	Totale oppervlakte (in m ²)
Totaal	446	3.435.107	668.126
Land, tuinbouw, veeteelt	127	579.326	109.017
Industrie, bouwnijverheid en ambacht	121	1.769.316	226.323
Opslag, behandeling (openbare bedrijven)	6	19.045	3.080
Vervoer en communicatie	8	2.069	681
Zakelijke dienstverlening	6	22.959	4.795
Handel	33	191.220	36.683
Horeca	2	13.524	4.061
Persoonsverzorging	9	22.567	6.177
Openbare besturen en parastatalen	4	16.784	4.496
Partikuliere administratie	17	216.393	58.414
Cultuur en ontspanning	22	60.241	13.991
Sport	5	14.706	3.106
Parkeergarages	86	506.016	196.942
Andere (kerk, kapel)	2	2.146	429

Statistische domeinen

-  Algemeen
-  Grondgebied en leefmilieu
-  Bevolking
-  Samenleving
-  Economie en financiën
-  Landbouw en aanverwante activiteiten
-  Industrie
-  Diensten, handel en vervoer

NIS NATIONAAL INSTITUUT VOOR DE STATISTIEK
B-1000 Brussel
tel. 02/548.63.65 - 02/548.63.66
fax 02/548.63.67

<http://statbel.fgov.be>

300 BEF | 7,44 €
ISSN 0772 - 7690