



maandschrift | nr 10

oktober 2000

Industriële statistieken

INDUSTRIËLE STATISTIEKEN

2000

OKTOBER N^o 10

29^{ste} JAARGANG

MAANDSCHRIFT

Verkrijgbaar bij het **NATIONAAL INSTITUUT VOOR DE STATISTIEK**

Leuvenseweg 44	- B-1000 Brussel
Italiëlei 124, bus 85	- B-2000 Antwerpen
Coupure rechts 620	- B-9000 Gent

Dit nummer	: 300 BEF - 7,44 €
Abonnement	: 2300 BEF - 57,02 €

Postrekening N^o 679-2005886-23 van het
NIS, Leuvenseweg 44 - B-1000 Brussel
website: <http://statbel.fgov.be>

CONVENTIONELE TEKENS

Gegevens ontbreken	..
0 of minder dan de helft van de gebruikte eenheid	-
Voorlopige cijfers	(*)
Verbeterde cijfers	-
De komma wordt gebruikt om de eenheden af te zonderen van de decimalen	,
Niet publiceerbaar om reden van vertrouwelijkheid	# #

Auteursrecht voorbehouden

Het reproduceren van de inhoud van deze publicatie is niet toegelaten, noch geheel, noch gedeeltelijk, noch in de oorspronkelijke, noch in bewerkte vorm, tenzij met schriftelijke machtiging vanwege het **Nationaal Instituut voor de Statistiek**.

Het gebruiken van de inhoud van deze publicatie als toelichting of bewijsvoering in een artikel, een boekbespreking of een boek is toegestaan, mits de bron duidelijk en nauwkeurig wordt vermeld.

Verantwoordelijke uitgever : Claude Cheruy, Leuvenseweg 44, 1000 Brussel
Logo NIS : J.M. Ledoux

INHOUDSOPGAVE

MAANDSTATISTIEKEN

I. Conjunctuurindicatoren :

A. Productie-indexen : augustus 2000

Bruto productie-indexen :

België 9

Grafiëken 22

Bruto productie-indexen :

Vlaanderen 26

Wallonië 30

Brussel 34

Grafiëken 38

B. Afzetprijsindexen binnenlandse markt :

- augustus 2000 40

II. Industriële productie in absolute cijfers : NIET PRODCOM

Zuivelnijverheid : mei 2000 52

Nijverheid van de petroleumderivaten : juni 2000 54

Cokesfabrieken : juli 2000 54

Netto-productie, invoer en uitvoer van gas :

- april 2000 55

Ijzer- en staalnijverheid : september 2000 56

Elektriciteit : juli 2000 58

Waterdistributie : augustus 2000 58

III. Maandstatistiek van de industriële productie : PRODCOM (vanaf 1/1/94)

A. Verdeling van de waarde van de productie volgens de hoofdactiviteit van de vestiging : augustus 2000 62

B. Verdeling van de tewerkstelling volgens de hoofdactiviteit van de vestiging : augustus 2000 74

C. Waarde van de bestellingen voor bepaalde bedrijfstakken volgens de hoofdactiviteit van de vestiging :
- augustus 2000 94

D. Leveringen in waarde en in hoeveelheid volgens de CPA en de Prodcop lijst :
- juni 2000 96

IV Maandstatistiek van de industrie NIET-PRODCOM (vanaf 1/1/94)

A. Omzet : augustus 2000 160

B. Tewerkstelling : augustus 2000 162

V. Maandstatistiek van de bouwnijverheid : personeel en nieuwe bestellingen (vanaf 1/1/95) : september 1999 tot augustus 2000 166

STATISTIEK VAN DE BOUWVERGUNNINGEN

Juli 2000

- Woongebouwen - Indeling per provincie 209

- Niet-woongebouwen - Indeling per provincie 209

- Woongebouwen 210

- Niet-woongebouwen 210

- Niet-woongebouwen - Indeling naar volume 211

- Verbouwingen bij woongebouwen

- Indeling per provincie 212

- Verbouwingen bij niet-woongebouwen

- Indeling per provincie 212

- Woongebouwen - Indeling per arrondissement 213

- Niet-woongebouwen

- Indeling per arrondissement 215

- Niet-woongebouwen

- Indeling naar bestemming 217

STATISTIEK VAN DE BEGONNEN GEBOUWEN VOLGENS REELE DATUM VAN START VAN WERKZAAMHEDEN

- Woongebouwen - Indeling per provincie 221

- Niet-woongebouwen - Indeling per provincie 221

- Woongebouwen 222

- Niet-woongebouwen 222

- Niet-woongebouwen - Indeling naar volume 223

- Verbouwingen bij woongebouwen

- Indeling per provincie 224

- Verbouwingen bij niet-woongebouwen

- Indeling per provincie 224

- Woongebouwen - Indeling per arrondissement 225

- Niet-woongebouwen

- Indeling per arrondissement 227

- Niet-woongebouwen

- Indeling naar bestemming 229

MAANDSTATISTIEKEN

Productie-indexen

Beknopte methodologie

Definities

De productie-index meet in het ideale geval maandelijks de *toegevoegde waarde tegen factorkosten*, uitgedrukt als een Laspeyres volume-index. In de praktijk moet dit ideaal benaderd worden via ofwel inputgegevens (de inzet van grondstoffen, energie of arbeid), ofwel outputgegevens (productie in hoeveelheid, productie in gedeflateerde waarde of leveringen in gedeflateerde waarde, van alle producten of een selectie).

De productie-index is de belangrijkste conjunctuurindicator. Hij heeft twee belangrijke functies:

- het *volgen van de conjunctuurcyclus*, zo snel en accuraat mogelijk, en vooral het zo vroeg mogelijk detecteren van de omslagpunten in de curve;
- het *registreren van de evolutie van de productie*, over langere periodes, zo gedetailleerd mogelijk.

Om de tegenstrijdige doelstellingen van snelheid enerzijds en kwaliteit en volledigheid anderzijds te verzoenen, wordt zo vroeg mogelijk (binnen een maand en 15 kalenderdagen) een *voorlopige index* berekend, desnoods op onvolledige gegevens en enkel op algemeen niveau; later, in principe na 3 maanden en 15 kalenderdagen, komt er een *definitieve index* voor alle activiteiten en gewesten op basis van volledige en goed gecontroleerde data.

Soorten productie-indexen

Alle indexen worden uitgedrukt tegenover een basisjaar (op dit ogenblik 1995), dat om de vijf jaar geactualiseerd wordt.

Activiteiten. - Productie-indexen worden berekend voor het totaal en voor alle deelactiviteiten van de winning van delfstoffen, de eigenlijke (verwerkende) industrie, elektriciteit, gas en water en de bouwnijverheid; samen vormen die de totale industrie. Er zijn productie-indexen tot een heel gedetailleerd niveau (bv. voor 'Specerijen, sausen en kruiden'), en ook voor de hoofdindustriegroepen (intermediaire goederen, investeringsgoederen, duurzame en niet-duurzame consumptiegoederen).

Gewesten. - Naast de productie-indexen voor België, worden ook gewestelijke indexen berekend voor Vlaanderen, Wallonië en Brussel.

Types van indexen. - Vanuit de onbewerkte *bruto indexen* worden achtereenvolgens afgeleid: *indexen per werkdag* (na verwijdering van de invloed van de ongelijke duur en samenstelling van de maanden), *seizoengezuiverde indexen* (ook seizoenschommelingen uitgezuiverd) en *trends* (ook toevallige schommelingen weg, zodat alleen nog de fundamentele trend van de conjunctuur overblijft).

Berekeningsmethodes

De basisinformatie voor het berekenen van de productie-indexen wordt gehaald uit de maandelijke enquêtes van het NIS, die de gegevens inzamelen van zo'n elfduizend lokale eenheden van economische activiteit. Om de totale industrie af te dekken, worden die waar nodig aangevuld met gegevens uit administratieve en andere bronnen.

Welke basisinformatie bij de indexberekening gebruikt wordt, voor een bepaalde activiteit, hangt af van de *aard van de activiteit* en van de *beschikbaarheid van gegevens*. Dat levert 4 mogelijkheden op, in afnemende mate van voorkeur: de gedeflateerde waarde van de productie, de ingezette grondstoffen, de gedeflateerde waarde van de leveringen of de gewerkte uren. De gedeflateerde waarde van de leveringen wordt het meest gebruikt.

De productie-index is een Laspeyres kettingindex. Daartoe wordt eerst een *elementaire index (vorig jaar=100)* berekend: voor elke deelactiviteit wordt de basisinformatie van een bepaalde berekeningsmaand gedeeld door het gemiddelde van het voorgaande jaar. Via wegingen worden die elementaire indexen dan samengebundeld tot *aggregaten (vorig jaar=100)*. Door al die indexen vorig jaar=100 te vermenigvuldigen met het overeenstemmende gemiddelde van het voorgaande jaar met het basisjaar 1995=100, worden deze vervolgens omgezet in *bruto indexen (1995=100)*.

Die bruto indexen leveren tenslotte, na het verwijderen van diverse componenten via het berekeningsprogramma TRAMO/SEATS, respectievelijk *indexen per werkdag (1995=100)*, *seizoengezuiverde indexen (1995=100)* en *trends (1995=100)* op.

De wegingen waarmee de elementaire indexen (vorig jaar=100) worden geaggregeerd, moeten zo precies mogelijk de toegevoegde waarden van de diverse activiteiten in het voorgaande jaar weerspiegelen. Elk jaar worden ze herberekend aan de hand van de recentste toegevoegde waarden van de diverse activiteiten voor België en de drie gewesten. Door een jaarlijkse aanpassing van de wegingen kunnen de structurele veranderingen in de industrie heel nabij opgevolgd worden.

Verspreiding

Maandelijks maakt de Eenheid Conjunctuur-indicatoren een persbericht over de nieuwe productie-indexen in het Nederlands, Frans, Engels en Duits. Dat wordt gratis verspreid, meest via e-mail, naar de pers en naar andere geïnteresseerden. De laatste versie bevindt zich op de NIS-website (http://statbel.fgov.be/production_nl.htm).

Heel gedetailleerde gegevens voor België en de gewesten kunnen tegen betaling geleverd worden, op papier of elektronisch. Vraag onze tarieven.

De productie-indexen worden ook gepubliceerd, in een toenemende mate van detail, in de NIS-publicaties *Weekbericht*, *Statistisch Tijdschrift* en *Industriële Statistieken*.

Een elektronische datashop en een gespecialiseerde publicatie voor de conjunctuurindicatoren (waaronder de productie-indexen) worden gepland.

België : bruto productie-indexen (1995=100)

	Totale industrie (10-45)	Totale industrie (zonder bouwnijverheid) (10-41)	Intermediaire goederen	Energie	Intermediaire goederen, zonder energie	Investerings- goederen
1996	100.8	100.8	103.2	--	--	101.0
1997	105.0	105.4	109.9	--	--	102.4
1998	108.2	108.9	114.0	--	--	107.5
1999	109.8	109.9	117.2	--	--	106.0
1998						
September	118.8	116.9	118.8	--	--	120.3
Oktober	119.4	118.0	121.5	--	--	119.9
November	107.0	109.1	114.8	--	--	104.8
December	101.1	106.7	106.5	--	--	110.1
1999						
Januari	101.6	102.0	112.2	--	--	91.0
Februari	99.8	102.3	110.0	--	--	95.9
Maart	119.6	118.9	125.9	--	--	119.4
April	110.7	110.5	118.8	--	--	109.1
Mei	105.0	104.6	113.7	--	--	99.3
Juni	121.4	118.0	123.9	--	--	128.0
Juli	87.3	94.5	104.6	--	--	76.9
Augustus	104.4	101.1	108.4	--	--	96.6
September	122.4	119.3	123.9	--	--	118.3
Oktober	121.6	119.4	125.8	--	--	117.4
November	115.9	116.1	124.9	--	--	106.9
December	110.9	114.7	119.7	--	--	114.5
2000						
Januari	103.5	106.3	120.7	--	--	90.0
Februari	114.9	114.3	124.4	--	--	107.3
Maart	128.0	126.8	136.3	--	--	131.5
April	112.4	113.2	123.6	--	--	112.7
Mei	124.3	121.8	130.5	--	--	124.3
Juni	117.7	117.3	124.5	--	--	121.8
Juli	89.9	98.8	108.1	--	--	93.5
Augustus	107.7	104.7	114.2	--	--	88.0
	Duurzame consumptiegoederen	Niet-duurzame consumptiegoederen	Consumptiegoederen	Winning van delfstoffen (10-14)	Industrie (15-37)	Voedings- en genotmiddelen (15-16)
1996	96.2	97.2	97.0	106.7	100.5	100.4
1997	94.5	100.7	99.6	113.4	105.4	105.1
1998	95.7	101.6	100.6	116.5	108.4	107.4
1999	92.9	99.9	98.7	124.5	109.6	103.2
1998						
September	112.9	110.8	111.3	138.9	118.1	112.7
Oktober	109.8	110.4	110.4	135.8	117.8	117.5
November	101.8	101.5	101.6	102.6	107.6	106.4
December	107.0	105.5	105.8	92.6	103.7	111.7
1999						
Januari	87.2	91.7	90.9	93.5	99.7	94.9
Februari	94.6	92.3	92.8	93.7	100.6	93.9
Maart	105.0	105.3	105.3	132.6	118.4	107.9
April	91.4	97.0	96.1	133.3	110.0	99.6
Mei	80.4	93.0	90.8	125.7	104.6	98.0
Juni	98.6	100.1	100.0	153.5	119.8	98.7
Juli	65.7	91.4	86.7	102.3	93.7	100.2
Augustus	65.7	95.4	90.0	128.6	101.2	102.8
September	112.7	110.5	111.0	153.3	121.1	110.2
Oktober	105.2	109.2	108.5	140.0	119.4	111.7
November	104.7	105.7	105.6	136.0	114.7	110.7
December	104.6	105.6	105.5	110.1	113.1	109.6
2000						
Januari	84.1	92.1	90.7	105.0	104.6	93.0
Februari	99.4	99.7	99.7	119.3	114.6	99.9
Maart	107.9	104.8	105.5	147.9	127.5	105.9
April	87.6	95.4	94.1	139.1	113.7	98.1
Mei	94.0	106.1	104.0	159.6	124.2	111.3
Juni	93.2	101.5	100.1	150.7	119.3	106.7
Juli	63.3	89.9	85.0	91.3	99.6	98.9
Augustus	78.8	100.2	96.3	144.8	105.9	110.2

België : bruto productie-indexen (1995=100) - vervolg

	Chemische, rubber- en kunststofnijverheid (24-25)	Metaalverwerking (28-35)	Elektrische en elektronische apparaten (30-33)	Transportmiddelen (34-35)	Elektriciteit, gas en water (40-41)	Winning van steenkool, bruinkool en turf (10)
1996	102.7	101.0	102.4	98.7	103.6	65.8
1997	113.8	105.0	111.8	97.8	105.6	71.7
1998	115.2	111.4	123.2	101.8	112.7	70.0
1999	122.2	112.4	126.9	102.2	112.1	82.8
1998						
September	118,3	124,0	133,3	120,5	106,4	79,9
Oktober	118,2	125,3	138,6	119,6	118,9	83,3
November	114,3	110,8	127,4	102,3	121,9	69,0
December	106,6	114,9	140,6	101,7	132,0	69,1
1999						
Januari	112,6	97,0	110,3	86,9	121,4	81,2
Februari	111,7	102,8	116,9	93,6	117,0	89,1
Maart	127,9	123,9	137,2	113,6	122,7	102,4
April	120,4	113,0	119,2	106,7	113,0	90,8
Mei	122,3	103,5	110,0	96,1	104,0	80,4
Juni	129,8	131,7	141,6	124,6	101,2	95,9
Juli	118,1	82,8	89,8	72,5	100,8	51,6
Augustus	116,3	98,6	116,6	89,0	98,9	85,8
September	131,2	127,6	152,2	115,3	103,0	96,7
Oktober	130,1	123,9	139,8	119,1	117,8	90,7
November	129,0	116,4	142,2	104,4	126,6	84,9
December	127,7	120,5	148,2	104,9	127,6	84,5
2000						
Januari	130,5	99,8	122,8	89,0	120,8	100,2
Februari	134,6	117,7	138,3	108,3	113,0	98,3
Maart	145,7	138,6	161,4	129,9	120,6	103,2
April	138,1	119,1	137,6	111,4	107,9	91,1
Mei	143,0	131,2	147,0	117,5	101,8	102,9
Juni	136,1	129,7	164,4	102,6	99,6	93,8
Juli	121,9	100,0	125,8	88,9	93,8	62,9
Augustus	125,3	105,2	148,5	81,0	93,7	83,3
	Overige winning van delfstoffen (14)	Winning van steen (14.1)	Winning van zand en klei (14.2)	Winning mineralen voor chemie en kunstmest (14.3)	Overige winning van delfstoffen, n.e.g. (14.5)	Voedingsmiddelen (15.1-15.8)
1996	110.1	86.7	124.3	96.1	# #	103.4
1997	116.8	90.5	121.5	98.8	# #	107.5
1998	120.2	96.0	119.8	124.5	# #	110.8
1999	128.2	100.8	129.4	128.8	# #	105.1
1998						
September	143,3	120,3	143,0	113,3	# #	117,1
Oktober	140,0	107,0	147,5	92,4	# #	124,4
November	105,5	87,3	104,5	66,0	# #	112,0
December	95,0	81,4	89,6	85,4	# #	117,7
1999						
Januari	95,6	80,6	89,6	103,0	# #	99,4
Februari	95,6	83,8	85,8	128,0	# #	98,3
Maart	136,1	98,4	142,4	185,5	# #	109,5
April	137,2	106,8	138,2	195,2	# #	100,8
Mei	129,5	100,8	128,4	170,7	# #	98,2
Juni	158,3	114,3	173,3	143,3	# #	95,1
Juli	105,8	82,9	104,4	100,7	# #	99,3
Augustus	132,4	103,4	138,3	87,4	# #	102,9
September	158,0	119,2	170,3	123,6	# #	113,2
Oktober	144,2	110,0	153,7	108,6	# #	116,5
November	140,2	119,6	138,9	100,0	# #	116,1
December	113,1	103,0	102,3	99,4	# #	115,0
2000						
Januari	107,3	98,5	89,5	142,8	# #	97,1
Februari	122,3	101,9	113,7	179,8	# #	103,7
Maart	152,1	108,5	156,8	235,1	# #	107,6
April	143,3	102,5	147,3	223,9	# #	99,3
Mei	164,4	118,0	171,9	230,4	# #	111,0
Juni	155,3	113,1	165,2	192,2	# #	105,6
Juli	93,9	68,6	96,1	99,4	# #	99,1
Augustus	149,4	112,4	154,5	162,0	# #	110,6

België : bruto productie-indexen (1995=100) - vervolg

	Voedingsmiddelen en dranken (15)	Vlees en vleesproducten (15.1)	Vis en visproducten (15.2)	Groenten en fruit (15.3)	Plantaardige en dierlijke oliën en vetten (15.4)	Zuivelnijverheid (15.5)
1996	102.0	103.8	104.9	108.9	96.3	103.2
1997	106.6	111.9	117.3	111.6	95.0	105.7
1998	108.8	123.2	121.6	113.8	91.3	105.4
1999	104.6	110.8	130.5	105.1	75.1	101.1
1998						
September	113.9	122.1	114.1	146.0	95.9	94.9
Oktober	119.2	119.8	120.2	140.5	98.2	98.3
November	108.3	117.8	123.3	94.6	88.4	87.1
December	113.6	128.7	178.6	109.0	101.6	90.4
1999						
Januari	96.2	112.8	99.1	100.4	74.1	92.6
Februari	95.2	112.9	112.8	65.8	67.2	92.5
Maart	108.5	130.2	133.2	73.7	78.0	115.6
April	101.0	121.4	123.0	75.2	79.9	113.1
Mei	98.9	118.1	120.2	69.6	81.1	115.6
Juni	99.1	76.8	151.0	100.7	75.7	116.9
Juli	102.0	96.0	127.8	158.8	60.8	106.6
Augustus	104.7	98.2	111.9	137.5	75.6	103.3
September	111.7	112.5	128.7	136.4	71.3	95.2
Oktober	113.4	113.5	131.6	129.7	83.7	88.1
November	112.8	116.5	140.4	117.2	78.6	89.8
December	111.8	123.7	178.6	98.5	78.4	88.1
2000						
Januari	94.8	108.4	119.9	90.8	74.4	84.1
Februari	101.5	111.0	131.1	84.3	74.1	91.6
Maart	107.9	118.0	143.9	87.9	77.9	104.6
April	99.7	111.0	137.9	93.9	69.1	93.7
Mei	112.9	123.8	139.7	88.7	77.8	132.9
Juni	108.5	114.1	149.5	108.1	73.0	117.1
Juli	100.6	108.7	121.2	129.2	58.6	99.9
Augustus	112.3	123.3	124.2	124.9	73.4	102.4
<hr/>						
	Maalderijen; zetmeel en zetmeelproducten (15.6)	Dierenvoer (15.7)	Overige voedingsmiddelen (15.8)	Dranken (15.9)	Tabak (16)	Textiel (17)
1996	109.0	107.7	101.5	94.2	70.9	98.9
1997	111.0	111.1	104.6	102.0	75.4	108.0
1998	114.8	114.1	105.8	97.9	78.1	108.1
1999	119.5	118.6	101.4	102.2	74.6	108.3
1998						
September	121.2	113.5	114.4	95.6	87.1	121.1
Oktober	129.7	118.2	129.5	89.2	84.0	120.9
November	109.1	115.0	118.5	86.9	70.4	111.5
December	104.2	122.8	119.7	90.1	75.3	94.6
1999						
Januari	109.6	113.5	93.9	79.2	67.4	104.3
Februari	105.2	110.4	99.7	78.3	67.5	105.0
Maart	128.2	126.0	105.4	102.9	90.1	120.2
April	128.4	124.4	91.4	102.4	70.9	105.5
Mei	115.9	111.4	90.3	103.1	76.1	94.0
Juni	132.9	114.4	90.4	121.1	84.5	117.1
Juli	121.9	113.9	84.1	116.8	64.9	89.5
Augustus	115.1	113.6	95.7	114.8	66.4	80.4
September	127.3	116.2	111.6	103.8	79.3	127.1
Oktober	119.3	121.9	120.0	96.4	77.3	123.6
November	117.2	122.8	120.7	94.9	71.3	117.7
December	114.6	129.6	118.7	94.2	69.2	102.5
2000						
Januari	112.3	113.7	93.5	81.4	59.2	110.5
Februari	108.7	117.6	105.9	88.3	68.7	118.8
Maart	120.8	130.1	105.2	110.1	68.7	130.3
April	113.4	112.9	94.6	102.6	67.6	104.5
Mei	133.2	123.2	104.1	125.5	77.8	126.3
Juni	123.4	114.4	97.3	126.7	71.8	115.6
Juli	113.1	112.0	87.5	109.9	66.5	97.7
Augustus	112.2	120.3	103.8	123.6	70.2	82.9

België : bruto productie-indexen (1995=100) - vervolg

	Bewerken en spinnen van textielvezels (17.1)	Weven van textiel (17.2)	Textielveredeling (17.3)	Confectie textiel, exclusief kleding (17.4)	Overige textielproducten (17.5)	Gebreide en gehaakte stoffen (17.6)
1996	91.0	104.2	103.3	100.6	98.9	104.2
1997	98.4	116.1	117.7	120.6	105.4	113.7
1998	92.6	123.7	118.5	131.0	101.7	129.8
1999	78.2	126.0	122.0	123.2	106.4	138.8
1998						
September	103.4	137.5	134.6	136.3	113.5	155.2
Oktober	103.4	147.3	124.0	137.0	112.7	154.0
November	93.0	133.2	118.1	131.2	105.5	143.2
December	74.2	106.9	108.4	128.8	88.1	115.5
1999						
Januari	87.1	123.9	112.3	123.6	96.8	142.2
Februari	85.7	122.4	118.7	115.0	100.3	129.6
Maart	93.7	146.3	142.0	133.7	113.2	141.0
April	73.4	131.8	127.9	121.0	99.1	142.7
Mei	73.0	111.5	109.8	128.5	87.7	108.5
Juni	87.4	135.6	139.0	159.5	108.8	159.2
Juli	52.2	102.1	90.8	93.1	96.2	61.2
Augustus	54.9	82.7	93.3	83.8	82.8	102.4
September	88.8	149.3	148.7	135.9	124.6	157.1
Oktober	88.6	146.5	146.9	124.0	122.9	154.7
November	82.2	141.1	131.0	138.2	115.6	148.8
December	70.7	116.0	132.7	119.7	101.1	127.7
2000						
Januari	76.8	136.5	124.5	130.4	105.4	126.4
Februari	85.4	138.9	138.2	118.8	118.5	150.8
Maart	90.9	156.2	166.4	139.2	127.0	171.5
April	79.9	130.1	124.9	120.8	98.1	153.0
Mei	86.0	150.1	152.1	163.9	122.5	171.0
Juni	75.9	136.7	147.2	139.5	111.7	160.5
Juli	58.4	106.5	96.9	98.1	108.4	103.4
Augustus	48.9	89.3	92.7	73.1	90.9	70.2
<hr/>						
	Gebreide en gehaakte artikelen (17.7)	Textiel en kleding (17-18)	Kleding en bont (18)	Kleding van leer (18.1)	Overige kleding (18.2)	Bont (18.3)
1996	77.6	91.1	74.3	100.7	72.4	139.3
1997	70.5	92.4	62.9	118.6	60.3	156.8
1998	62.7	87.7	52.7	118.4	50.5	130.6
1999	53.4	81.7	38.4	85.3	36.8	96.3
1998						
September	99.4	101.3	65.7	183.9	63.4	126.5
Oktober	62.3	94.2	50.7	113.3	49.2	93.1
November	42.8	86.5	46.0	118.7	44.8	70.1
December	56.4	75.9	44.5	116.1	43.9	38.8
1999						
Januari	59.5	80.2	40.7	86.9	40.0	40.8
Februari	63.2	83.0	46.2	137.2	45.2	49.6
Maart	57.8	91.7	45.3	134.2	43.7	91.8
April	41.2	76.5	30.6	67.8	28.5	123.4
Mei	27.3	67.8	26.2	42.8	24.8	86.8
Juni	59.3	85.6	35.2	95.1	32.4	163.6
Juli	46.9	68.9	35.1	89.7	32.9	131.3
Augustus	76.9	67.9	45.5	166.2	44.4	50.8
September	77.5	95.7	44.9	176.2	42.3	136.6
Oktober	54.8	88.6	33.2	60.6	31.1	122.3
November	39.9	82.8	28.0	51.2	26.5	93.6
December	46.0	74.5	29.9	61.4	29.0	57.8
2000						
Januari	53.1	79.3	31.8	65.4	30.9	51.5
Februari	62.0	88.1	39.5	102.4	38.2	71.9
Maart	51.7	92.6	35.9	32.4	34.2	115.1
April	24.1	73.3	27.1	42.0	25.2	119.4
Mei	27.2	86.5	28.9	56.5	26.2	175.5
Juni	46.4	81.1	30.0	60.1	27.1	184.0
Juli	42.0	69.7	27.3	83.3	25.0	141.1
Augustus	66.2	69.2	41.4	246.1	39.4	65.6

België : bruto productie-indexen (1995=100) - vervolg

	Leer en schoeisel (19)	Looien en bereiden van leer (19.1)	Koffers, tassen, overige artikelen van leer (19.2)	Schoeisel (19.3)	Hout en artikelen van hout, kurk, riet, vlechtwerk (20)	Zagen en schaven, impregneren (20.1)
1996	101.2	102.7	104.0	92.0	99.3	95.5
1997	102.7	51.5	124.1	85.5	106.8	100.1
1998	107.2	45.8	135.9	80.8	110.3	102.0
1999	112.5	43.9	150.5	70.6	116.3	104.8
1998						
September	117.9	53.5	146.0	94.6	123.0	111.3
Oktober	112.1	49.3	144.5	77.1	122.4	111.7
November	113.2	51.3	153.6	57.3	108.9	96.1
December	99.1	45.4	126.4	69.8	92.7	74.3
1999						
Januari	100.9	34.9	120.6	96.0	105.2	91.8
Februari	108.1	47.4	125.9	97.0	106.5	94.7
Maart	119.3	52.3	147.8	93.6	130.8	116.8
April	98.9	47.9	131.0	60.1	124.8	117.4
Mei	106.5	46.2	147.1	61.0	113.7	101.0
Juni	121.4	52.3	166.2	72.5	137.3	139.8
Juli	87.0	12.1	131.8	59.1	93.7	75.2
Augustus	94.1	51.3	105.0	80.9	94.9	85.4
September	115.3	47.1	149.6	84.0	133.5	116.3
Oktober	95.5	50.7	129.5	48.6	130.9	112.6
November	105.0	45.0	155.6	44.9	131.2	113.4
December	91.2	40.6	126.9	49.7	112.9	92.5
2000						
Januari	86.2	34.9	110.7	58.9	105.6	84.7
Februari	106.6	50.5	127.4	77.3	126.5	97.8
Maart	108.9	48.1	135.6	75.8	146.0	116.0
April	91.2	39.5	125.6	48.4	122.1	102.1
Mei	75.9	50.7	91.3	48.6	146.8	117.4
Juni	101.4	46.2	135.7	56.8	131.7	114.5
Juli	46.9	7.3	66.9	31.2	100.1	72.7
Augustus	89.8	16.7	119.6	59.7	97.1	81.2
<hr/>						
	Panelen en platen van hout (20.2)	Schrijn- en timmerwerk (20.3)	Houten emballage (20.4)	Overige artikelen van hout, kurk, riet, vlechtwerk (20.5)	Papier en karton (21)	Papierpulp, papier en karton (21.1)
1996	101.7	103.1	91.2	86.6	101.1	101.9
1997	109.3	111.4	109.8	83.1	111.1	112.2
1998	111.1	116.8	124.4	83.3	118.4	117.7
1999	107.6	144.7	130.9	85.2	128.3	129.0
1998						
September	123.5	135.0	138.6	85.3	127.5	126.1
Oktober	122.1	137.3	128.1	93.5	123.6	122.1
November	115.7	109.0	118.1	78.1	117.1	120.6
December	93.8	97.5	117.9	89.0	107.6	106.4
1999						
Januari	117.9	103.4	105.2	62.9	114.9	105.9
Februari	112.7	110.9	110.2	76.0	116.3	107.8
Maart	131.7	144.4	138.7	97.2	136.2	129.5
April	123.4	134.2	134.2	107.1	128.1	122.4
Mei	108.8	128.9	139.7	83.6	114.1	107.8
Juni	128.2	155.1	150.6	95.8	138.0	124.4
Juli	90.7	106.0	127.2	72.9	111.7	106.6
Augustus	89.9	108.1	122.0	63.8	117.3	114.1
September	129.3	155.6	148.4	98.7	136.1	129.2
Oktober	132.9	146.8	132.2	103.2	133.7	129.3
November	130.3	151.6	134.4	99.8	136.8	133.8
December	105.3	139.1	131.2	89.4	127.1	117.7
2000						
Januari	98.3	140.0	128.1	60.8	132.6	135.5
Februari	121.8	168.4	136.6	77.2	143.0	145.8
Maart	140.6	191.1	160.7	87.9	158.8	165.5
April	111.4	159.3	143.5	87.4	137.6	142.1
Mei	130.7	199.6	175.0	112.3	154.9	155.1
Juni	117.6	175.5	156.8	82.5	146.7	149.5
Juli	80.1	155.4	138.8	59.8	126.1	129.0
Augustus	85.6	119.3	143.9	71.9	126.3	118.5

België : bruto productie-indexen (1995=100) - vervolg

	Artikelen van papier en karton (21.2)	Drukkerijen en aanverwante diensten (22.2)	Reopgenomen media (22.3)	Cokes, raffinage, splijt- en kweekstoffen (23)	Cokesovenproducten (23.1)	Geraffineerde aardolieproducten (23.2)
1996	100.2	98.7	# #	112.6	95.9	120.9
1997	109.8	100.8	# #	111.5	93.8	125.5
1998	118.9	114.0	# #	111.7	82.3	130.0
1999	127.3	119.8	# #	110.6	84.6	125.2
1998						
September	128,8	136,9	# #	111,3	81,0	127,9
Oktober	124,9	124,1	# #	114,8	71,0	137,2
November	113,4	117,1	# #	112,1	79,5	132,6
December	108,7	133,0	# #	112,2	84,6	133,1
1999						
Januari	124,3	111,8	# #	113,9	86,2	122,7
Februari	125,4	101,4	# #	101,5	77,7	107,6
Maart	143,2	132,1	# #	125,7	88,0	142,2
April	134,1	125,4	# #	115,8	84,8	128,7
Mei	120,6	113,5	# #	118,4	87,7	132,0
Juni	152,4	130,7	# #	109,0	85,0	114,0
Juli	116,9	88,3	# #	111,7	88,8	122,0
Augustus	120,4	104,0	# #	115,4	88,9	125,9
September	143,2	141,9	# #	116,2	84,8	128,3
Oktober	138,5	128,2	# #	116,3	87,0	126,7
November	139,9	124,0	# #	101,4	83,6	102,9
December	137,2	146,0	# #	112,3	88,4	120,1
2000						
Januari	129,4	114,2	# #	109,5	88,7	119,3
Februari	140,0	120,0	# #	101,9	83,2	109,2
Maart	152,1	129,0	# #	120,0	97,9	130,0
April	133,2	109,3	# #	116,3	94,4	128,3
Mei	154,2	125,1	# #	101,6	89,6	103,4
Juni	143,8	113,6	# #	103,7	90,1	108,0
Juli	123,2	80,0	# #	103,8	90,8	109,6
Augustus	132,0	109,2	# #	106,5	91,0	113,0

	Chemische nijverheid (24)	Chemische basisproducten (24.1)	Verdelingsmiddelen en chemie voor landbouw (24.2)	Verf, vernis en drukinkt (24.3)	Farmaceutische nijverheid (24.4)	Zeep, wasmiddelen, parfums, cosmetica (24.5)
1996	103.5	105.8	122.2	100.4	88.9	107.2
1997	115.2	118.6	144.9	110.9	98.1	115.6
1998	115.7	118.9	166.9	120.7	95.6	116.0
1999	123.1	123.3	150.4	128.7	111.6	136.6
1998						
September	116,1	115,7	222,8	122,0	105,5	118,3
Oktober	116,8	120,7	125,3	129,4	95,5	110,9
November	115,0	118,2	74,5	140,5	99,1	118,4
December	109,9	114,0	49,8	102,5	119,4	105,3
1999						
Januari	113,2	118,9	188,4	123,8	105,9	110,2
Februari	111,3	112,9	201,2	116,2	117,7	112,4
Maart	127,8	122,8	344,3	137,5	128,4	123,5
April	120,2	118,6	217,1	132,4	105,5	133,2
Mei	124,0	123,6	184,9	121,3	103,5	179,5
Juni	128,5	122,8	224,1	161,2	129,3	153,2
Juli	121,8	124,1	258,0	130,9	95,2	131,5
Augustus	120,0	123,1	229,3	112,3	94,1	135,4
September	131,0	126,3	210,4	147,1	129,5	157,6
Oktober	129,0	130,1	134,8	129,6	114,7	148,3
November	130,2	133,0	116,1	116,5	106,6	157,2
December	131,7	133,0	338,4	112,2	107,1	146,5
2000						
Januari	133,8	135,0	244,7	120,0	117,0	139,1
Februari	137,0	133,9	227,7	137,7	124,6	157,9
Maart	146,4	142,0	275,2	160,3	132,4	156,8
April	141,8	146,4	213,1	135,5	114,9	144,7
Mei	144,0	143,6	170,8	159,9	127,6	158,0
Juni	137,2	135,0	243,3	146,2	129,1	137,9
Juli	125,6	128,6	183,9	127,0	108,1	104,4
Augustus	129,0	141,0	139,5	124,4	108,3	91,5

België : bruto productie-indexen (1995=100) - vervolg

	Overige chemische producten (24.6)	Synthetische en kunstmatige vezels (24.7)	Rubber en kunststof (25)	Rubber (25.1)	Producten van kunststof (25.2)	Niet-metaalhoudende minerale producten (26)
1996	99.0	96.0	99.9	93.4	100.9	96.3
1997	110.6	89.1	109.3	99.8	110.7	100.0
1998	112.7	78.9	113.5	106.4	114.6	99.3
1999	130.7	76.8	119.1	110.0	120.5	103.0
1998						
September	117.0	83.4	125.8	122.0	126.3	119.1
Oktober	116.1	85.7	122.9	134.2	120.9	114.4
November	112.4	86.5	112.1	115.3	111.5	90.5
December	98.7	62.6	96.0	89.9	96.9	70.4
1999						
Januari	82.9	75.6	110.4	102.2	111.6	84.3
Februari	87.2	75.6	113.5	106.0	114.6	81.8
Maart	130.5	92.8	128.5	120.5	129.8	110.0
April	127.4	74.7	121.4	106.6	123.7	109.5
Mei	119.8	78.5	116.5	104.2	118.4	105.9
Juni	135.4	79.7	134.3	115.1	137.4	130.0
Juli	120.9	51.4	105.3	103.9	105.4	84.1
Augustus	117.4	57.9	103.2	91.5	105.2	102.8
September	139.2	84.5	131.7	122.9	133.1	126.6
Oktober	129.4	93.9	134.1	126.7	135.2	117.3
November	137.2	81.8	124.6	119.7	125.3	106.2
December	128.4	72.5	113.3	96.8	115.9	84.7
2000						
Januari	132.5	86.4	119.3	109.3	120.8	84.6
Februari	152.2	86.0	126.4	114.2	128.3	107.0
Maart	165.9	90.7	143.3	128.5	145.6	125.3
April	142.4	71.4	125.2	108.4	127.8	107.9
Mei	158.5	90.0	139.4	126.0	141.4	132.2
Juni	148.4	80.9	132.3	117.4	134.5	121.1
Juli	140.1	62.1	109.0	100.8	110.3	86.9
Augustus	139.0	60.3	112.4	93.3	115.5	105.9
<hr/>						
	Glas en glaswerk (26.1)	Keramische producten, excl. tegels, bakstenen (26.2)	Keramische tegels en plavuizen (26.3)	Dakpannen, bakstenen en overige voor bouw (26.4)	Cement, kalk en gips (26.5)	Artikelen van beton, gips en cement (26.6)
1996	99.4	100.2	85.6	92.1	85.2	98.2
1997	107.2	111.8	83.4	102.8	76.2	99.5
1998	111.6	110.3	40.4	98.4	68.3	98.7
1999	107.7	89.8	47.7	103.2	75.6	110.8
1998						
September	125.8	118.1	47.7	117.8	84.4	121.4
Oktober	125.5	116.1	31.5	111.1	79.7	114.6
November	115.0	85.9	28.0	77.7	56.6	85.1
December	89.5	68.6	13.2	57.1	49.1	65.1
1999						
Januari	93.7	83.0	27.3	90.6	67.2	80.1
Februari	98.6	80.8	72.3	75.1	60.1	77.4
Maart	114.3	99.1	54.0	117.1	80.0	120.3
April	107.0	111.9	61.6	108.0	81.8	123.8
Mei	99.8	91.4	54.1	111.3	81.4	122.2
Juni	123.5	99.1	70.6	138.7	95.9	152.6
Juli	93.6	98.8	21.1	92.3	63.1	80.0
Augustus	90.3	78.3	39.2	108.8	82.5	122.9
September	125.3	89.1	60.0	127.7	85.8	147.8
Oktober	122.9	91.7	51.4	116.5	82.0	130.0
November	118.1	74.6	34.5	100.7	75.9	113.7
December	96.4	102.2	31.7	68.3	59.7	87.4
2000						
Januari	106.2	76.5	17.2	83.9	60.2	78.2
Februari	125.6	96.7	41.5	92.8	78.7	109.4
Maart	131.9	106.8	57.2	120.2	91.6	139.1
April	109.7	87.1	39.2	101.7	80.5	121.7
Mei	132.5	97.9	53.1	131.4	94.5	151.9
Juni	123.8	90.5	73.6	114.6	87.7	137.0
Juli	103.8	86.1	28.5	79.7	57.9	89.7
Augustus	102.3	66.5	37.6	123.1	49.5	118.0

België : bruto productie-indexen (1995=100) - vervolg

	Bewerken van natuursteen (26.7)	Overige niet-metaalhoudende minerale producten (26.8)	Metallurgie (27)	Ijzer en staal en ferro-legeringen (EGKS) (27.1)	Buizen (27.2)	Eerste verwerking van staal (27.3)
1996	108.9	96.4	97.8	93.5	79.7	99.0
1997	129.1	105.1	98.2	89.5	89.7	113.8
1998	140.6	101.9	101.2	95.6	89.1	117.4
1999	132.2	114.0	100.0	89.5	90.2	118.4
1998						
September	198.9	130.2	107.1	98.5	107.4	132.0
Oktober	190.5	116.5	105.5	96.0	97.8	136.9
November	126.0	87.8	102.5	96.5	82.9	122.9
December	101.9	56.5	72.5	63.4	66.1	87.3
1999						
Januari	104.7	87.8	97.5	89.6	81.8	114.4
Februari	97.1	77.0	96.8	89.0	86.1	109.0
Maart	139.1	110.8	107.7	92.4	106.7	132.5
April	146.9	117.0	105.5	96.6	95.3	120.1
Mei	144.9	113.7	104.1	95.7	86.7	122.4
Juni	174.0	142.7	108.5	93.2	102.1	134.8
Juli	77.6	104.8	89.7	95.0	72.0	50.9
Augustus	141.0	121.2	97.3	92.4	75.4	122.2
September	162.9	156.9	99.5	80.0	97.9	150.6
Oktober	155.5	128.4	106.2	88.3	96.8	134.6
November	127.2	112.8	107.5	101.4	86.7	125.3
December	102.4	83.8	97.5	98.4	74.0	108.9
2000						
Januari	89.8	82.0	103.8	96.5	88.0	121.8
Februari	128.6	95.5	105.2	90.2	89.6	129.1
Maart	159.5	123.0	108.3	88.2	106.6	155.4
April	148.1	108.7	102.8	89.3	88.7	139.4
Mei	175.0	144.7	108.3	92.2	98.3	143.0
Juni	159.8	132.8	103.2	89.8	84.3	145.7
Juli	72.7	94.2	91.5	91.4	63.3	104.9
Augustus	149.5	131.1	95.8	88.9	72.1	126.8
	Non-ferro metalen (27.4)	Gieten van metalen (27.5)	Producten van metaal (28)	Producten van metaal voor de bouw (28.1)	Metalen recipiënten; radiatoren en ketels voor centrale verwarming (28.2)	Stoomketels (28.3)
1996	105.7	111.5	106.4	106.1	115.6	108.7
1997	107.6	115.7	112.7	106.8	119.8	123.5
1998	105.0	110.7	120.4	118.7	122.5	103.1
1999	110.3	104.4	129.0	129.1	133.6	120.4
1998						
September	112.6	118.4	135.6	136.5	148.4	94.9
Oktober	110.3	120.2	138.8	138.0	145.3	107.9
November	106.1	107.8	121.5	120.5	123.2	97.0
December	83.0	87.0	116.4	123.8	138.3	150.2
1999						
Januari	104.1	109.8	109.9	110.2	115.8	82.6
Februari	105.1	104.3	114.9	110.7	109.3	67.6
Maart	122.5	123.0	133.5	133.7	135.8	89.8
April	114.9	106.2	128.4	126.5	127.4	104.1
Mei	111.8	104.3	121.2	127.8	108.9	112.7
Juni	122.4	129.2	150.2	157.5	166.2	122.0
Juli	95.9	73.0	97.4	101.3	109.6	76.7
Augustus	98.5	88.7	116.1	121.5	115.6	108.4
September	112.0	117.0	147.8	150.2	168.1	115.5
Oktober	123.7	119.2	140.5	146.5	153.2	125.8
November	112.8	97.7	133.5	135.5	156.6	106.6
December	94.8	84.7	129.1	140.7	141.9	128.8
2000						
Januari	109.3	104.7	113.6	104.7	120.2	83.6
Februari	120.5	118.1	129.7	126.3	119.9	126.2
Maart	124.0	125.9	146.0	141.2	133.1	117.9
April	112.1	106.0	130.0	131.4	114.8	130.2
Mei	121.8	119.4	143.1	138.6	123.3	115.7
Juni	110.5	109.2	147.4	150.6	140.0	174.3
Juli	88.7	66.2	101.5	92.8	110.7	111.3
Augustus	97.7	79.8	122.6	125.8	116.0	121.9

België : bruto productie-indexen (1995=100) - vervolg

	Smeden, persen, stampen etc. (28.4)	Bekleding metaal, algemene metaalbewerking (28.5)	Scharen, bestekken, gereedschap, ijzerwaren (28.6)	Overige producten van metaal (28.7)	Machines, apparaten en werktuigen (29)	Motoren en mechanisch drijfwerk (29.1)
1996	96.0	116.1	104.5	99.7	98.4	101.7
1997	129.9	140.4	113.2	102.5	102.3	111.7
1998	176.6	152.8	118.4	107.3	105.9	116.7
1999	202.8	167.2	119.7	109.1	98.1	111.6
1998						
September	218.3	166.9	130.8	117.7	107.3	109.1
Oktober	199.0	177.8	135.2	121.7	106.2	118.9
November	172.8	166.9	111.8	104.7	95.4	109.7
December	161.9	145.3	94.8	85.7	105.5	110.8
1999						
Januari	187.1	134.1	106.7	98.2	87.2	92.4
Februari	197.9	162.5	123.9	104.7	91.2	109.8
Maart	205.7	163.6	141.1	122.7	117.5	129.6
April	196.2	164.1	130.4	115.8	102.6	112.8
Mei	179.2	141.7	111.0	110.5	92.8	104.9
Juni	215.9	175.8	148.0	125.8	115.4	129.4
Juli	141.9	123.4	97.2	77.0	79.4	94.1
Augustus	165.2	124.0	115.5	106.0	78.6	104.7
September	222.6	175.7	145.1	126.7	102.2	117.2
Oktober	236.4	167.3	138.2	113.3	98.8	116.7
November	212.8	157.2	131.0	111.8	91.9	107.2
December	169.1	145.0	111.7	103.9	107.3	115.2
2000						
Januari	234.2	153.6	118.9	102.3	80.3	105.2
Februari	235.2	168.5	135.5	113.5	98.9	121.9
Maart	276.8	195.4	151.5	132.5	119.5	147.6
April	238.0	169.8	116.7	113.3	100.6	121.8
Mei	287.5	199.6	154.8	127.1	124.1	135.8
Juni	270.9	179.4	132.2	121.7	120.5	133.4
Juli	171.5	108.6	99.5	98.4	87.3	114.3
Augustus	270.7	146.4	104.2	108.9	83.0	114.5

	Machines voor algemeen gebruik (29.2)	Machines voor de landbouw en de bosbouw (29.3)	Gereedschaps- werktuigen (29.4)	Overige machines voor specifieke doeleinden (29.5)	Huishoudapparaten (29.7)	Kantoorcomputers en computers (30)
1996	107.1	95.8	105.1	91.4	101.8	120.4
1997	101.3	90.8	110.6	98.7	118.0	132.6
1998	94.5	98.2	101.8	110.0	119.0	143.1
1999	92.4	89.4	90.2	101.2	94.8	144.3
1998						
September	101.8	73.2	89.7	119.7	146.3	189.7
Oktober	92.4	59.0	101.0	113.6	137.2	149.7
November	85.7	58.7	90.8	104.1	124.0	125.6
December	107.9	83.5	156.4	90.5	110.6	130.2
1999						
Januari	82.9	87.3	55.3	92.0	75.5	97.8
Februari	77.4	92.9	69.3	96.6	77.1	129.9
Maart	101.1	124.0	104.9	118.8	91.7	172.5
April	95.6	140.9	102.7	102.1	81.5	107.7
Mei	91.9	107.7	81.7	93.2	76.7	128.3
Juni	105.3	145.9	124.6	118.8	93.7	178.4
Juli	78.6	89.7	64.3	78.2	63.4	96.0
Augustus	76.7	35.0	59.2	83.8	57.0	115.7
September	92.0	71.0	80.0	119.5	106.2	174.8
Oktober	90.1	56.2	99.6	107.0	104.2	135.5
November	82.5	50.2	99.1	103.2	95.2	128.3
December	119.8	74.6	130.7	98.2	89.0	198.1
2000						
Januari	78.4	63.2	57.6	81.1	81.2	87.3
Februari	93.7	105.6	77.8	99.9	94.7	96.6
Maart	104.5	147.7	92.2	122.0	100.2	332.3
April	99.3	96.3	67.1	102.6	78.6	222.7
Mei	112.5	126.9	111.0	124.3	91.3	284.2
Juni	124.2	126.5	110.9	116.9	95.2	335.0
Juli	86.3	82.7	77.8	81.1	66.4	201.2
Augustus	71.9	37.1	44.1	94.3	65.6	126.1

België : bruto productie-indexen (1995=100) - vervolg

	Elektrische machines en apparaten (31)	Elektromotoren, generatoren, transformatoren (31.1)	Schakel- en verdeelinrichtingen (31.2)	Geïsoleerde kabels en draad (31.3)	Accumulatoren en elektrische batterijen (31.4)	Elektrische lampen en verlichtingsapparaten (31.5)
1996	105.5	119.8	107.5	101.8	100.3	86.6
1997	117.2	132.8	113.3	113.9	116.9	108.9
1998	125.4	147.1	128.3	110.8	128.8	123.0
1999	138.8	164.7	146.1	110.5	132.6	133.9
1998						
September	134.1	154.2	131.8	117.7	162.4	134.5
Oktober	141.9	169.4	144.5	118.6	160.6	135.7
November	133.7	164.3	122.0	114.8	149.7	122.0
December	138.4	183.2	146.6	84.3	152.6	114.6
1999						
Januari	119.7	158.2	126.2	94.2	97.6	111.3
Februari	120.6	143.5	123.5	94.1	113.9	115.0
Maart	143.0	174.0	161.5	109.8	120.8	124.8
April	130.9	155.3	141.7	121.2	92.6	118.9
Mei	119.8	143.7	144.5	104.8	103.2	108.8
Juni	151.1	167.5	169.4	127.9	138.8	124.4
Juli	109.9	103.7	139.4	89.3	106.5	93.6
Augustus	124.3	175.7	137.6	98.5	98.6	115.9
September	161.1	183.2	177.4	137.5	194.4	140.8
Oktober	159.7	167.8	159.6	123.0	172.8	155.2
November	157.5	176.0	163.0	117.7	168.8	154.4
December	155.3	194.3	196.0	111.2	180.0	83.7
2000						
Januari	141.1	146.4	139.3	124.7	130.3	150.5
Februari	159.6	167.0	143.3	132.2	122.2	172.3
Maart	173.5	189.4	160.8	145.4	127.8	211.1
April	143.3	130.7	148.2	129.6	115.8	164.0
Mei	163.7	147.9	180.4	143.0	131.5	181.7
Juni	160.5	158.6	172.6	138.2	128.0	172.1
Juli	136.7	127.6	173.1	106.7	126.1	119.8
Augustus	141.0	148.5	171.2	118.4	190.0	143.9

	Elektrische benodigdheden (31.6)	Audio-, video- en telecommunicatie- apparatuur (32)	Elektronische onderdelen (32.1)	Zend- en transmissie- apparatuur (32.2)	Audio- en videoapparatuur (32.3)	Medische apparatuur, precisie-instru- menten, etc. (33)
1996	112.6	100.3	93.9	106.0	97.5	90.4
1997	119.4	107.4	110.2	114.5	99.7	96.7
1998	119.9	121.9	126.9	128.1	113.6	111.1
1999	141.4	117.7	127.4	114.1	114.2	103.2
1998						
September	120.5	130.4	128.8	133.9	126.6	119.0
Oktober	133.0	134.6	136.5	127.6	136.5	132.7
November	137.0	120.5	106.1	107.6	133.2	123.4
December	145.7	147.5	110.3	131.9	170.8	129.4
1999						
Januari	124.4	107.2	108.8	97.3	111.3	87.7
Februari	127.5	120.0	114.7	101.8	132.0	86.5
Maart	152.6	134.4	137.6	144.7	123.8	110.1
April	141.2	112.2	130.8	121.3	97.3	99.7
Mei	111.0	100.9	115.6	115.0	84.2	94.1
Juni	163.4	132.2	147.8	153.8	109.6	122.3
Juli	113.5	67.6	116.2	25.7	76.4	81.6
Augustus	118.4	114.7	101.3	186.3	69.4	92.9
September	146.1	149.5	147.5	135.1	156.9	117.9
Oktober	173.3	127.0	137.0	122.2	124.2	104.8
November	162.1	129.0	138.9	95.9	145.0	129.9
December	159.8	139.5	131.2	129.7	146.5	130.4
2000						
Januari	150.5	114.9	133.3	111.0	108.1	88.8
Februari	196.6	126.5	144.9	95.3	139.4	108.0
Maart	193.4	139.1	191.2	142.7	111.4	124.0
April	158.0	130.8	157.5	140.0	110.4	106.0
Mei	177.5	122.8	166.1	128.9	98.6	111.6
Juni	175.7	167.9	222.9	213.5	107.4	105.8
Juli	145.2	113.4	210.8	125.1	62.2	96.9
Augustus	117.7	152.5	215.0	69.9	126.9	106.2

België : bruto productie-indexen (1995=100) - vervolg

	Medische apparatuur, orthopedische artikelen (33.1)	Wetenschappelijke en technische instrumenten (33.2)	Controleapparatuur van industriële processen (33.3)	Optische instrumenten, foto- en filmapparatuur (33.4)	Uurwerken (33.5)	Auto's, aanhangwagens en opleggers (34)
1996	75.5	102.4	68.5	92.3	92.6	98.9
1997	69.3	115.7	99.0	86.5	115.7	96.4
1998	96.9	134.7	100.8	57.8	124.3	100.7
1999	84.7	127.8	105.4	48.6	115.2	97.8
1998						
September	106.2	146.6	94.7	56.0	140.7	121.0
Oktober	144.8	147.7	125.4	43.8	134.9	119.7
November	112.4	148.4	121.6	47.2	151.0	100.0
December	100.7	166.3	109.0	68.8	142.1	100.3
1999						
Januari	78.3	104.7	88.7	39.0	113.6	85.0
Februari	81.2	94.8	90.4	51.4	129.3	90.3
Maart	100.7	127.8	118.1	48.0	161.0	110.5
April	95.8	117.9	99.4	37.1	104.7	104.0
Mei	80.6	116.2	97.7	37.4	104.5	91.7
Juni	101.2	146.6	149.0	58.0	100.1	118.4
Juli	69.3	100.0	81.7	39.7	76.3	69.9
Augustus	79.7	114.6	97.9	39.1	81.1	80.8
September	95.8	140.8	167.4	43.6	117.5	110.0
Oktober	73.8	136.3	117.9	45.6	139.7	116.1
November	65.5	193.5	131.4	52.8	119.4	98.3
December	80.9	157.0	190.9	90.3	135.4	97.9
2000						
Januari	69.1	102.3	145.6	34.8	63.4	85.3
Februari	77.7	126.7	194.3	35.4	96.6	103.8
Maart	81.0	171.5	165.0	31.4	133.7	126.5
April	77.3	135.5	145.8	34.3	119.5	108.1
Mei	81.5	136.7	175.7	36.0	94.2	112.8
Juni	79.8	121.1	188.6	36.8	87.2	98.7
Juli	65.3	125.8	155.5	25.1	69.1	87.2
Augustus	78.7	119.2	209.8	36.4	47.8	73.6
1998						
September	115.9	146.1	167.5	114.0	90.6	45.8
Oktober	114.3	152.9	166.5	116.7	92.6	47.4
November	94.9	147.2	135.6	120.0	81.6	82.2
December	95.1	151.3	134.7	111.5	79.7	75.6
1999						
Januari	78.0	131.6	142.8	99.2	120.7	35.4
Februari	84.5	131.5	135.8	116.6	114.0	72.2
Maart	102.7	157.8	176.8	135.1	131.6	50.3
April	96.7	151.2	163.1	125.3	120.7	49.4
Mei	83.8	132.3	162.5	127.3	106.5	55.3
Juni	110.1	168.8	188.3	168.1	122.5	73.4
Juli	64.1	106.6	118.8	90.0	88.1	32.6
Augustus	76.5	95.3	123.3	146.7	101.9	58.0
September	100.7	153.9	194.6	152.5	124.0	66.3
Oktober	110.2	151.1	165.9	140.3	120.5	44.9
November	90.6	143.2	164.4	146.8	115.0	56.8
December	90.1	159.5	157.5	153.7	105.0	67.4
2000						
Januari	77.4	124.1	156.3	113.5	92.8	50.2
Februari	96.4	149.2	167.1	139.1	96.5	60.4
Maart	118.8	165.2	197.5	148.4	119.1	66.3
April	102.8	138.0	156.4	130.7	103.8	32.8
Mei	105.1	168.9	172.7	148.5	111.0	28.3
Juni	89.9	144.9	177.1	127.5	96.6	29.4
Juli	83.1	96.7	131.1	96.5	75.2	14.7
Augustus	66.7	135.4	123.5	140.4	89.9	15.0

	Auto's (34.1)	Carrosserieën en aanhangwagens (34.2)	Onderdelen en accessoires motorvoertuigen (34.3)	Overige transportmiddelen (35)	Scheepsbouw en -reparatie (35.1)	Rollend materieel voor spoor- en tramwegen (35.2)
1996	98.8	102.1	98.9	96.7	98.5	92.8
1997	93.7	115.2	118.9	108.1	86.9	96.9
1998	95.6	140.2	139.8	109.0	81.4	52.8
1999	90.6	141.7	159.2	132.3	110.8	55.1
1998						
September	115.9	146.1	167.5	114.0	90.6	45.8
Oktober	114.3	152.9	166.5	116.7	92.6	47.4
November	94.9	147.2	135.6	120.0	81.6	82.2
December	95.1	151.3	134.7	111.5	79.7	75.6
1999						
Januari	78.0	131.6	142.8	99.2	120.7	35.4
Februari	84.5	131.5	135.8	116.6	114.0	72.2
Maart	102.7	157.8	176.8	135.1	131.6	50.3
April	96.7	151.2	163.1	125.3	120.7	49.4
Mei	83.8	132.3	162.5	127.3	106.5	55.3
Juni	110.1	168.8	188.3	168.1	122.5	73.4
Juli	64.1	106.6	118.8	90.0	88.1	32.6
Augustus	76.5	95.3	123.3	146.7	101.9	58.0
September	100.7	153.9	194.6	152.5	124.0	66.3
Oktober	110.2	151.1	165.9	140.3	120.5	44.9
November	90.6	143.2	164.4	146.8	115.0	56.8
December	90.1	159.5	157.5	153.7	105.0	67.4
2000						
Januari	77.4	124.1	156.3	113.5	92.8	50.2
Februari	96.4	149.2	167.1	139.1	96.5	60.4
Maart	118.8	165.2	197.5	148.4	119.1	66.3
April	102.8	138.0	156.4	130.7	103.8	32.8
Mei	105.1	168.9	172.7	148.5	111.0	28.3
Juni	89.9	144.9	177.1	127.5	96.6	29.4
Juli	83.1	96.7	131.1	96.5	75.2	14.7
Augustus	66.7	135.4	123.5	140.4	89.9	15.0

België : bruto productie-indexen (1995=100) - vervolg

	Lucht- en ruimtevaartuigen (35.3)	Motorrijwielen en rijwielen (35.4)	Overige transportmiddelen, n.e.g. (35.5)	Meubels; overige industrie (36)	Meubels (36.1)	Bewerking van edelstenen en juwelen (36.2)
1996	95,5	112,5	# #	92,4	98,2	86,2
1997	118,2	101,1	# #	89,0	96,1	78,6
1998	137,2	99,6	# #	89,5	102,5	60,5
1999	172,6	97,7	# #	87,4	105,1	45,9
1998						
September	148,4	77,3	# #	107,1	119,9	84,5
Oktober	152,7	71,7	# #	102,6	120,5	60,6
November	151,0	72,5	# #	92,5	107,2	59,2
December	139,2	66,5	# #	87,3	100,1	60,5
1999						
Januari	122,6	72,5	# #	80,3	101,7	33,3
Februari	129,9	99,0	# #	84,3	107,4	30,4
Maart	168,0	145,7	# #	100,6	124,3	45,1
April	153,3	143,0	# #	90,3	107,7	49,3
Mei	155,9	151,8	# #	80,0	96,1	41,0
Juni	222,9	122,8	# #	96,4	117,1	47,0
Juli	113,0	92,3	# #	62,7	66,7	53,5
Augustus	204,2	77,0	# #	66,7	85,8	19,4
September	205,5	67,3	# #	102,8	121,4	58,5
Oktober	198,8	56,6	# #	102,2	119,2	61,4
November	203,3	66,8	# #	94,3	113,6	50,2
December	213,0	62,3	# #	93,7	110,1	54,9
2000						
Januari	144,2	95,8	# #	80,0	97,9	33,9
Februari	183,3	111,6	# #	90,3	113,9	34,9
Maart	186,5	136,4	# #	109,9	127,2	63,8
April	184,1	124,5	# #	85,3	102,3	35,8
Mei	216,0	153,2	# #	94,5	113,8	45,2
Juni	182,2	125,9	# #	90,1	106,0	50,3
Juli	140,6	110,0	# #	65,2	74,2	37,1
Augustus	231,6	72,2	# #	66,0	88,2	20,3
	Sportartikelen (36.4)	Spellen en speelgoed (36.5)	Diverse overige industrie (36.6)	Recuperatie van recycleerbaar afval (37)	Recuperatie van recycleerbaar metaalafval (37.1)	Recuperatie van overig recycleerbaar afval (37.2)
1996	113,2	# #	68,5	115,7	106,4	122,3
1997	160,7	# #	77,7	125,4	102,8	140,0
1998	130,7	# #	83,5	129,8	99,5	147,7
1999	109,6	# #	76,8	133,0	95,3	154,5
1998						
September	95,8	# #	92,0	141,4	107,3	161,3
Oktober	142,2	# #	97,2	135,5	106,6	152,3
November	164,7	# #	89,8	124,5	91,4	143,6
December	135,9	# #	84,6	116,4	82,4	136,0
1999						
Januari	79,8	# #	68,3	134,9	97,7	156,5
Februari	71,1	# #	80,2	128,1	97,0	145,9
Maart	163,1	# #	91,3	151,4	114,6	172,6
April	109,5	# #	77,7	139,0	104,0	159,2
Mei	107,0	# #	63,1	123,9	89,7	143,7
Juni	134,2	# #	75,4	149,0	105,8	173,3
Juli	91,7	# #	63,0	107,9	74,6	127,0
Augustus	78,1	# #	53,1	122,6	83,0	145,3
September	105,4	# #	83,6	146,1	102,8	170,7
Oktober	103,6	# #	89,8	142,6	100,8	165,8
November	77,2	# #	89,5	132,5	95,5	153,4
December	118,4	# #	90,2	123,0	85,9	143,5
2000						
Januari	55,6	# #	62,8	137,9	98,1	160,0
Februari	67,5	# #	83,9	145,5	105,0	167,7
Maart	95,9	# #	90,9	159,0	117,6	181,6
April	110,0	# #	72,1	131,2	100,5	147,8
Mei	118,9	# #	79,7	150,1	111,5	171,1
Juni	108,0	# #	78,4	139,7	107,8	156,3
Juli	80,0	# #	56,1	111,5	83,8	126,0
Augustus	64,9	# #	53,4	113,5	90,4	125,6

België : bruto productie-indexen (1995=100) - vervolg en einde

	Elektriciteit, gas, stoom en warm water (40)	Elektriciteit (40.1)	Gas (40.2)	Water (41)	Bouwnijverheid (45)	Bouwrijp maken van terreinen; bouwen; weg- en waterbouw (45.1-45.2)
1996	104.2	102.8	110.0	101.5	100.5	101.0
1997	105.8	106.2	103.5	104.9	102.9	103.2
1998	113.3	112.6	115.4	110.4	104.8	101.8
1999	111.9	112.6	108.4	112.7	108.7	102.8
1998						
September	106.5	110.4	90.4	106.3	126.8	125.9
Oktober	119.9	118.5	124.8	115.4	124.8	123.0
November	126.4	120.1	150.4	105.3	97.3	91.4
December	137.9	130.3	167.3	110.5	76.4	71.1
1999						
Januari	123.6	125.8	114.2	113.3	99.3	93.0
Februari	121.0	119.2	127.7	102.7	88.9	80.1
Maart	126.4	125.4	130.1	109.4	121.9	116.8
April	112.4	111.8	114.1	114.9	110.8	106.4
Mei	101.1	106.8	77.6	114.2	105.9	102.9
Juni	98.6	103.9	76.9	110.4	134.8	131.1
Juli	95.1	99.6	76.3	120.9	56.9	47.8
Augustus	94.2	99.7	71.7	115.1	117.7	114.6
September	100.3	103.3	87.5	112.7	134.3	129.3
Oktober	118.4	117.8	119.9	115.8	130.0	124.7
November	130.8	127.1	145.2	111.5	114.5	107.8
December	132.1	127.4	150.1	111.7	94.8	85.3
2000						
Januari	122.0	127.0	103.0	116.1	90.8	82.6
Februari	114.1	113.3	116.2	108.8	116.8	110.1
Maart	121.3	121.9	118.5	117.9	132.2	126.5
April	107.4	107.9	104.7	109.6	108.4	103.7
Mei	98.6	106.1	69.8	113.6	134.0	128.9
Juni	93.7	99.8	70.0	120.9	119.0	114.7
Juli	89.4	94.5	69.4	109.7	51.1	41.9
Augustus	88.9	95.0	65.4	111.2	119.8	116.3
	Het bouwrijp maken van terreinen (45.1)	Burgerlijke en utiliteitsbouw; weg- en waterbouw (45.2)	Bouwinstallatie en afwerking van gebouwen (45.3-45.5)	Bouwinstallatie (45.3)	Afwerking van gebouwen (45.4)	Verhuur machines met bedieningspersoneel (45.5)
1996	103.3	100.9	99.4	102.9	94.1	177.4
1997	118.9	102.7	102.3	105.3	97.4	190.1
1998	111.8	99.3	110.7	114.9	98.8	146.0
1999	24.0	23.8	120.5	27.5	24.0	78.1
1998						
September	134.5	122.8	128.6	129.5	119.3	164.1
Oktober	134.0	120.0	128.2	130.5	117.4	169.8
November	105.0	89.0	108.8	116.9	92.6	145.7
December	75.0	69.4	87.0	94.8	72.4	131.8
1999						
Januari	97.9	90.8	112.1	119.3	95.6	259.5
Februari	93.4	77.9	107.2	113.7	91.8	251.7
Maart	125.3	114.0	132.3	136.8	117.1	311.8
April	112.2	103.9	119.6	125.9	103.3	301.9
Mei	112.6	100.4	111.6	114.0	100.5	265.2
Juni	143.7	127.8	142.2	144.0	129.4	318.8
Juli	59.4	46.4	75.2	85.8	57.3	224.4
Augustus	127.8	111.7	124.0	126.3	112.4	254.0
September	143.1	126.2	144.2	147.7	129.7	303.8
Oktober	139.4	121.6	140.6	145.3	125.2	284.8
November	122.1	105.0	128.0	133.5	112.3	281.9
December	105.4	82.8	114.4	123.1	96.4	232.8
2000						
Januari	94.6	80.5	108.9	121.4	86.6	244.9
Februari	122.1	107.4	132.0	142.0	111.0	278.1
Maart	137.6	123.5	145.8	154.5	124.5	396.0
April	118.2	101.0	119.6	126.7	102.0	329.9
Mei	141.2	125.8	145.9	151.1	128.5	393.5
Juni	125.5	111.9	129.2	133.2	114.3	339.2
Juli	52.0	40.7	70.7	82.2	51.9	234.2
Augustus	129.5	113.4	128.7	130.0	116.4	346.1

België : productie-indexen (1995=100)

Totale industrie (10-45)

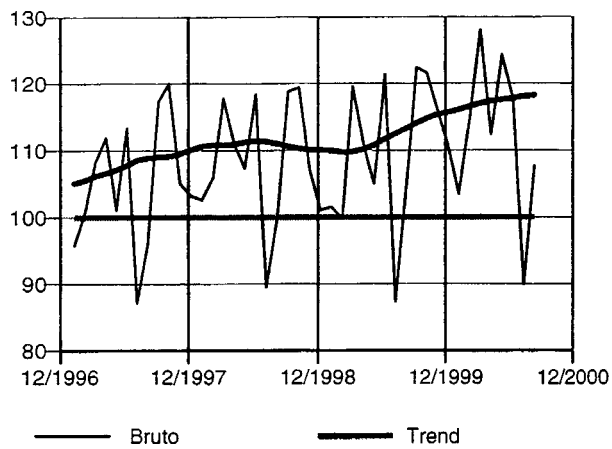

Totale industrie (zonder bouwnijverheid) (10-41)

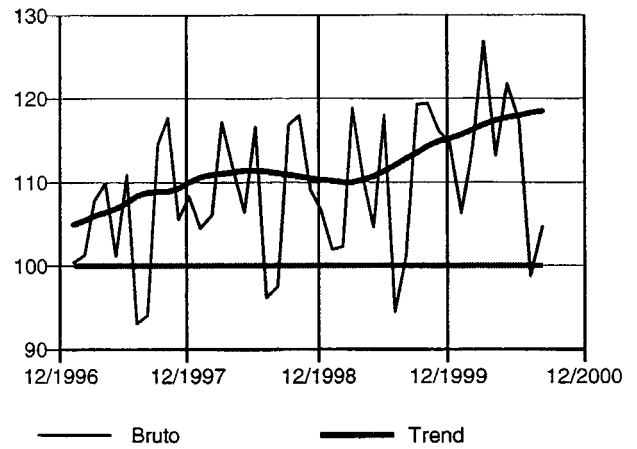

Intermediaire goederen

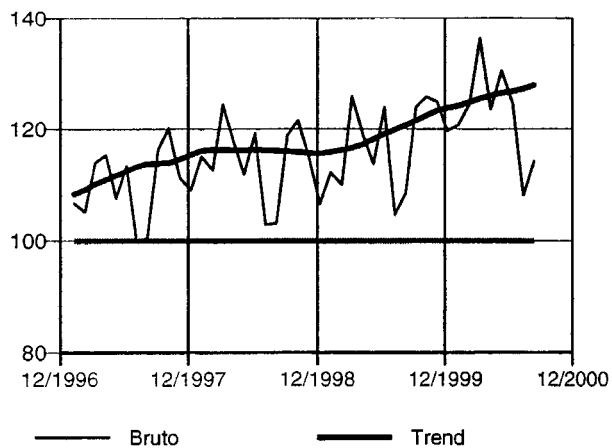

Investeringsgoederen

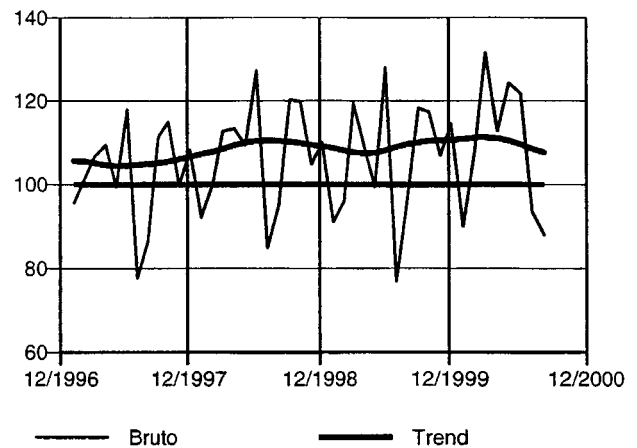

Duurzame consumptiegoederen

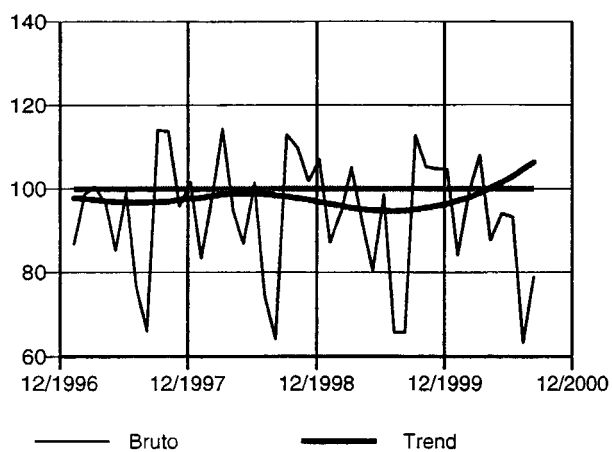

Niet-duurzame consumptiegoederen

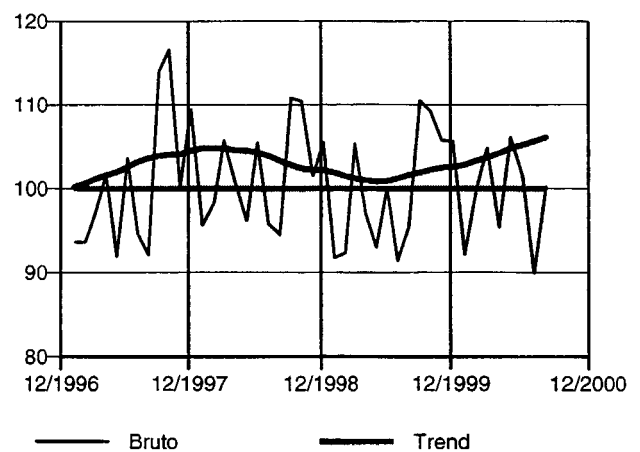

België : productie-indexen (1995=100) - vervolg

Winning van delfstoffen (10-14)

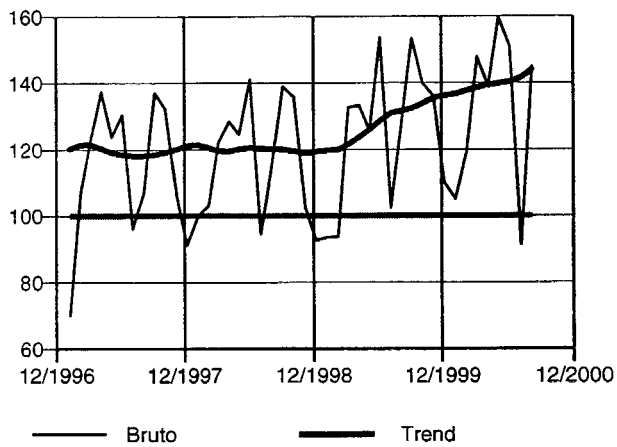

Industrie (15-37)

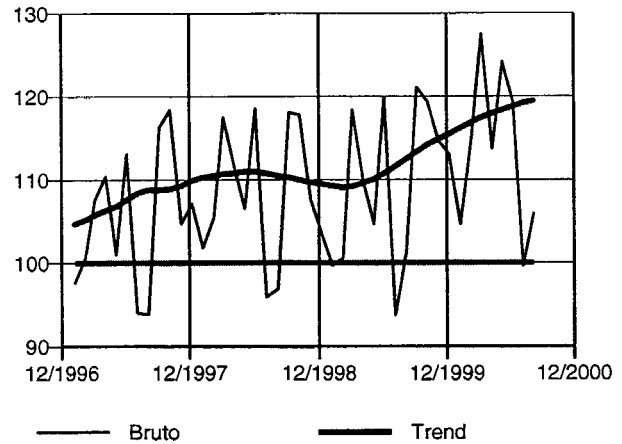

Voedings- en genotmiddelen (15-16)

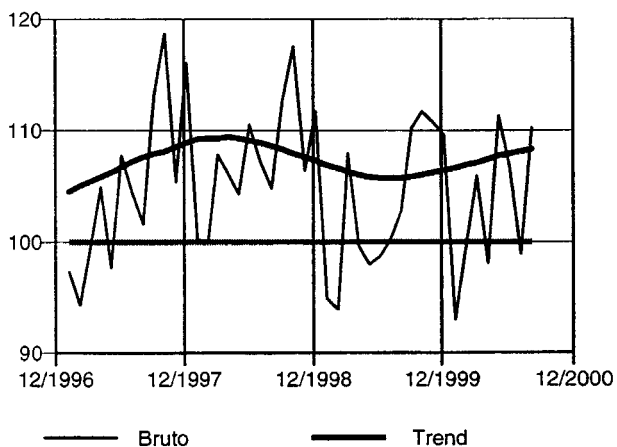

Textiel, kleding, leer en leerproducten (17-19)

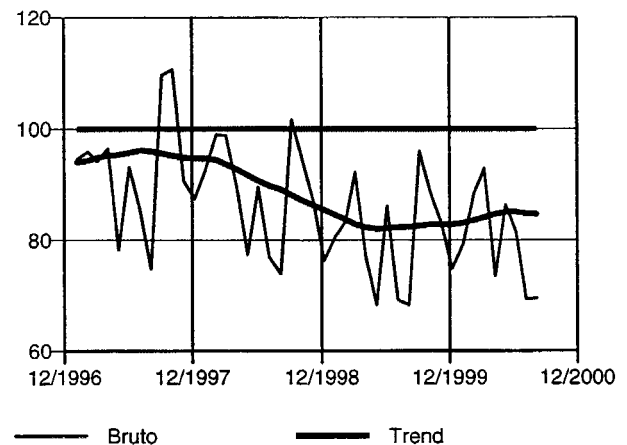

Papier- en kartonnijverheid; uitgeverijen en drukkerijen (21-22)

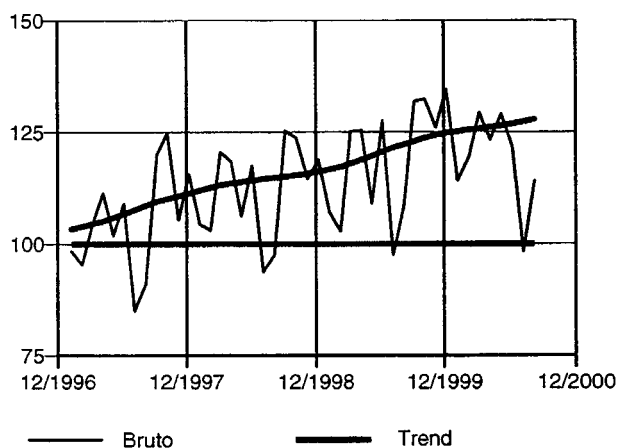

Cokes, geraffineerde aardolieproducten en splijt- en kweekstoffen (23)

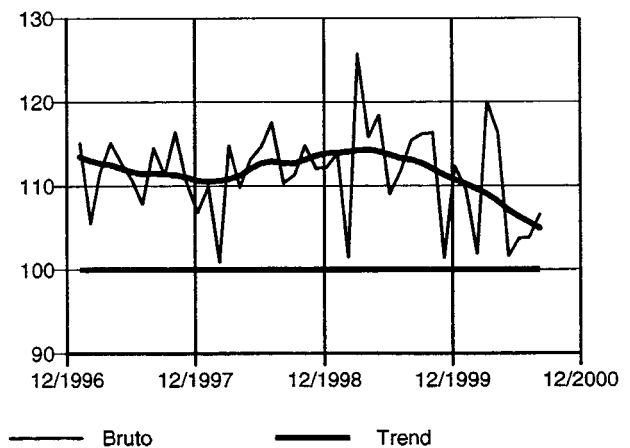

België : productie-indexen (1995=100) - vervolg

Chemische, rubber- en kunststofnijverheid (24-25)

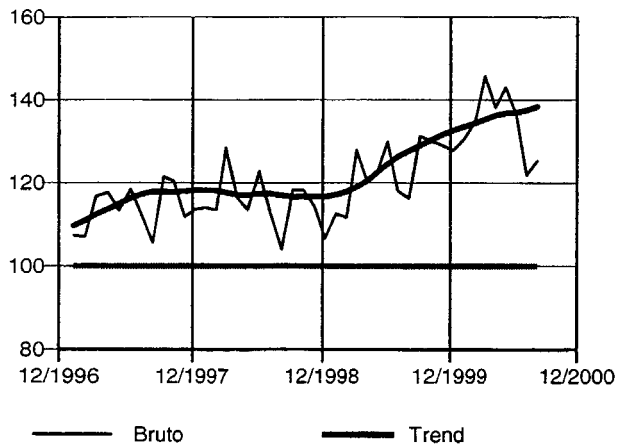

Niet-metaalhoudende minerale producten (26)

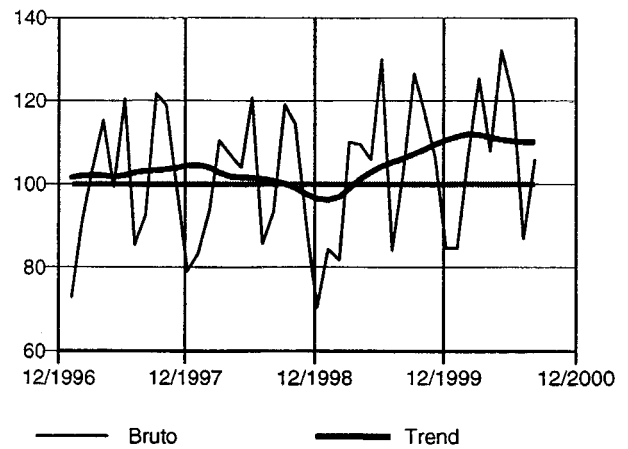

Metallurgie (27)

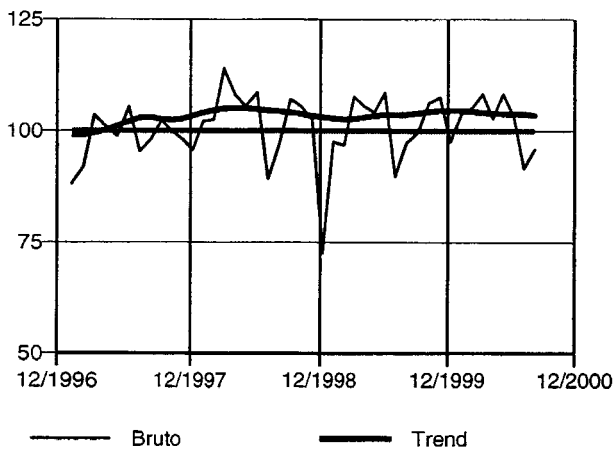

Metaalverwerking (28-35)

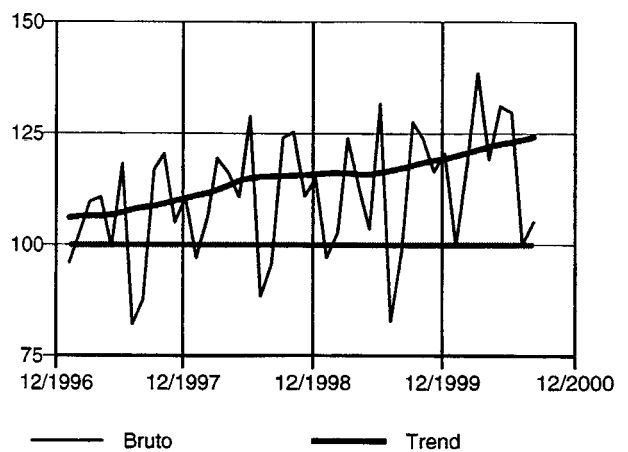

Producten van metaal (28)

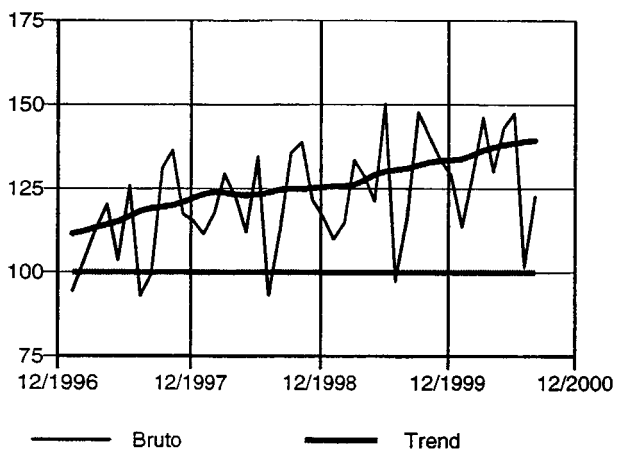

Machines, apparaten en werktuigen (29)

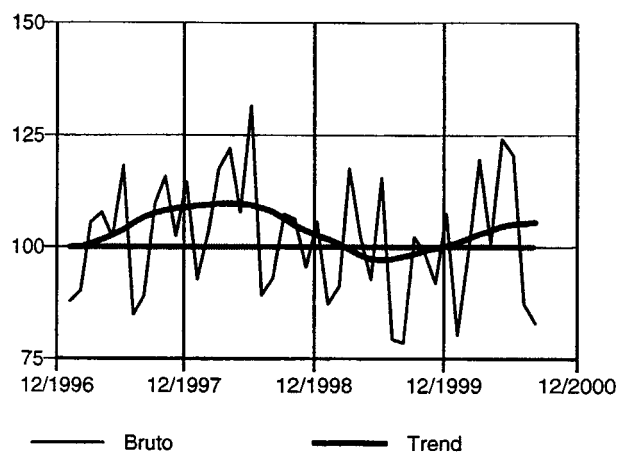

België : productie-indexen (1995=100) - vervolg en einde

Elektrische en elektronische apparaten en instrumenten (30-33)

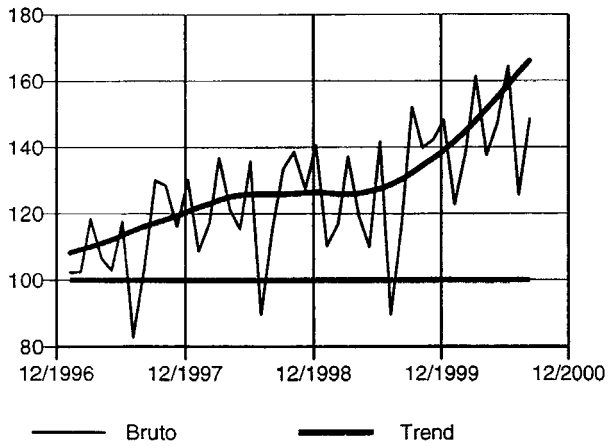

Transportmiddelen (34-35)

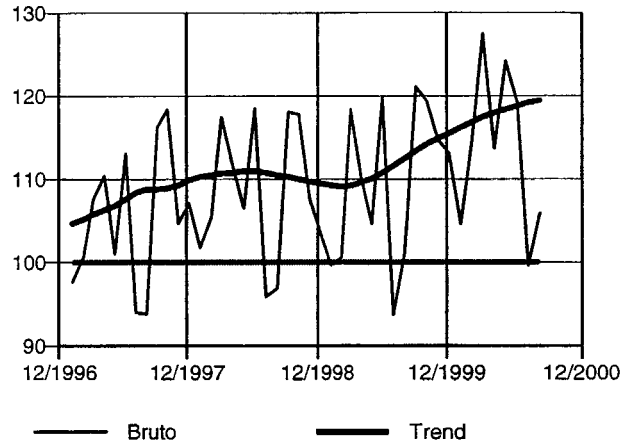

Meubels (36.1)

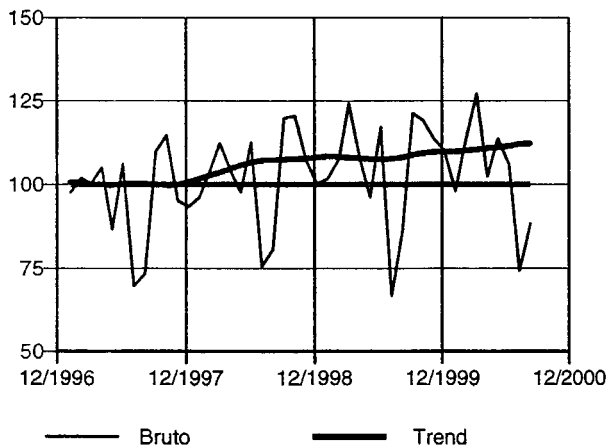

Elektriciteit, gas en water (40-41)

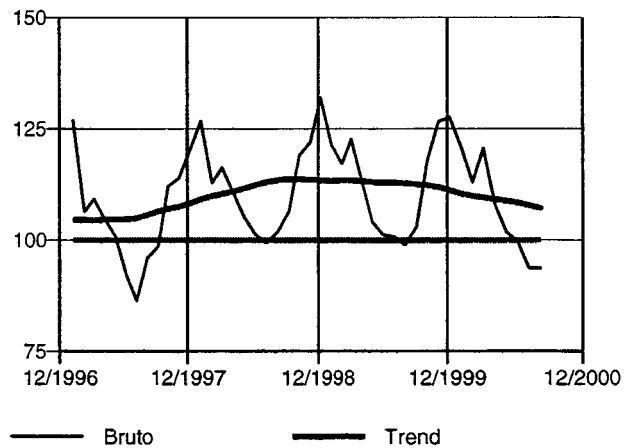

Elektriciteit (40.1)

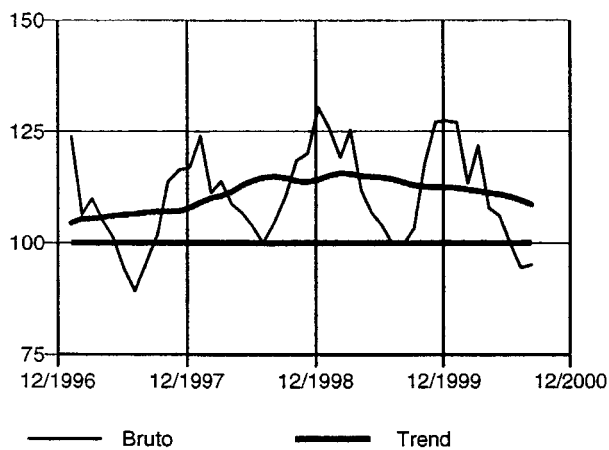

Bouwnijverheid (45)

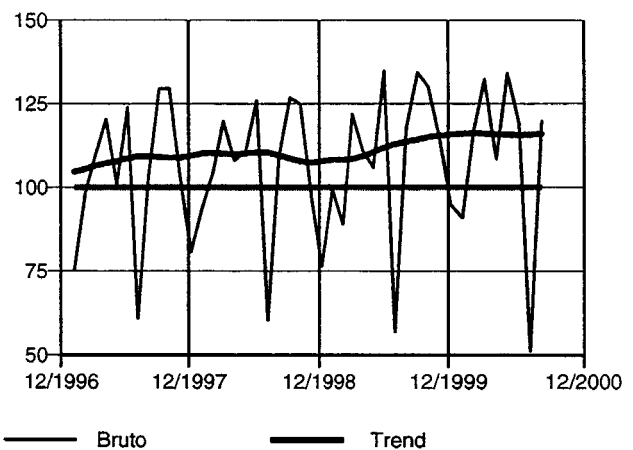

Vlaanderen : bruto productie-indexen (1995=100)

	Totale industrie (10-45)	Totale industrie (zonder bouwnijverheid) (10-41)	Intermediaire goederen	Energie	Intermediaire goederen, zonder energie	Investerings- goederen
1996	101.2	101.2	103.7	--	--	101.8
1997	106.7	107.3	112.9	--	--	103.7
1998	110.5	111.4	118.2	--	--	109.3
1999	112.4	112.9	123.0	--	--	106.6
1998						
September	120.8	119.6	123.1	--	--	121.7
Oktober	121.4	120.7	126.5	--	--	119.2
November	108.7	111.0	118.5	--	--	105.6
December	104.8	110.1	112.1	--	--	111.5
1999						
Januari	102.8	102.9	116.0	--	--	89.3
Februari	101.8	103.8	113.4	--	--	96.0
Maart	121.6	121.2	130.7	--	--	118.5
April	111.7	111.8	121.5	--	--	109.9
Mei	106.5	106.4	117.7	--	--	101.7
Juni	124.0	121.8	129.8	--	--	132.8
Juli	90.4	96.4	109.0	--	--	77.6
Augustus	105.5	103.0	113.7	--	--	95.3
September	125.7	123.9	131.8	--	--	118.8
Oktober	123.7	122.5	130.6	--	--	119.0
November	117.7	118.1	128.1	--	--	107.6
December	113.8	117.5	123.9	--	--	118.9
2000						
Januari	106.1	108.9	127.0	--	--	90.5
Februari	117.7	117.5	130.7	--	--	107.3
Maart	131.5	131.2	144.2	--	--	132.6
April	115.4	117.0	131.4	--	--	112.7
Mei	127.0	125.5	138.1	--	--	123.0
Juni	121.0	121.3	132.3	--	--	123.2
Juli	94.8	102.9	116.1	--	--	94.9
Augustus	110.9	108.8	123.9	--	--	79.2
	Duurzame consumptiegoederen	Niet-duurzame consumptiegoederen	Winning van delfstoffen (10-14)	Winning van steenkool, bruinkool en turf (10)	Overige winning van delfstoffen (14)	Industrie (15-37)
1996	96.3	98.0	181.1	--	181.1	100.8
1997	94.8	103.0	243.2	--	243.2	107.1
1998	95.2	104.0	267.1	--	269.0	110.4
1999	91.4	102.9	288.2	--	291.7	112.1
1998						
September	112.8	113.2	299.6	--	301.7	120.1
Oktober	109.2	113.3	303.1	--	305.2	119.3
November	101.9	102.6	221.9	--	223.5	109.1
December	107.1	106.4	204.8	--	206.2	106.9
1999						
Januari	86.1	92.5	223.2	--	225.9	100.8
Februari	93.1	94.3	218.4	--	221.1	102.2
Maart	103.5	108.5	300.2	--	303.9	120.5
April	88.8	100.0	306.4	--	310.1	111.6
Mei	77.9	94.2	292.3	--	295.9	106.2
Juni	96.9	102.6	352.6	--	356.9	122.9
Juli	63.7	94.6	254.5	--	257.7	95.7
Augustus	63.2	98.4	272.9	--	276.2	102.6
September	112.0	114.4	342.8	--	347.0	124.1
Oktober	105.0	113.1	303.7	--	307.4	122.1
November	103.0	109.7	289.6	--	293.2	117.0
December	101.6	107.7	249.0	--	252.0	116.4
2000						
Januari	83.0	95.1	256.3	--	260.7	106.8
Februari	97.1	103.8	297.6	--	302.7	116.7
Maart	105.8	109.2	370.7	--	377.1	130.7
April	84.6	100.2	322.8	--	328.4	116.8
Mei	90.5	110.6	391.4	--	398.1	126.8
Juni	90.4	104.9	330.3	--	336.0	122.1
Juli	60.5	94.3	226.2	--	230.1	102.7
Augustus	76.7	106.7	299.6	--	304.8	108.6

Vlaanderen : bruto productie-indexen (1995=100) - vervolg

	Voedings- en genotmiddelen (15-16)	Voedingsmiddelen en dranken (15)	Tabak (16)	Textiel (17)	Textiel en kleding (17-18)	Kleding en bont (18)
1996	102,5	102,3	106,5	98,9	92,3	76,8
1997	108,7	108,1	122,7	108,4	94,6	66,0
1998	111,5	110,9	123,7	107,1	89,2	55,5
1999	107,3	106,3	127,9	108,3	84,0	40,4
1998						
September	117,3	116,1	145,2	120,0	101,0	64,6
Oktober	120,2	119,7	133,0	120,4	97,2	55,4
November	109,3	109,0	116,3	110,5	88,6	49,4
December	114,4	114,1	119,1	93,6	77,6	47,7
1999						
Januari	97,9	97,4	107,6	103,9	82,0	42,2
Februari	97,1	96,2	116,0	104,8	85,4	49,6
Maart	111,5	109,3	159,5	119,2	94,0	48,5
April	103,7	103,3	109,7	105,3	78,8	32,0
Mei	102,9	101,5	132,7	93,6	69,5	27,1
Juni	101,1	98,4	163,6	116,7	87,7	36,4
Juli	105,1	105,3	98,2	90,1	70,7	35,8
Augustus	107,5	107,3	108,6	78,9	67,4	45,1
September	115,8	114,2	152,0	127,5	97,7	44,6
Oktober	116,4	115,2	142,2	123,9	91,7	35,3
November	115,9	114,8	138,9	118,3	86,0	29,8
December	111,1	110,2	129,3	102,9	77,2	32,0
2000						
Januari	97,7	97,3	104,4	110,8	82,6	34,8
Februari	104,9	104,2	119,0	119,4	91,9	43,2
Maart	110,4	110,1	113,9	130,1	96,5	39,9
April	103,5	102,8	116,2	104,8	76,2	29,1
Mei	117,1	116,2	134,2	124,2	88,5	31,1
Juni	111,6	110,9	122,9	114,9	83,5	31,9
Juli	104,7	104,5	106,0	100,2	73,0	28,1
Augustus	116,5	116,3	115,2	86,4	72,5	42,9
	Leer en schoeisel (19)	Hout en artikelen van hout, kurk, riet, vlechtwerk (20)	Papier en karton; uitgeverijen en drukkerijen (21-22)	Papier en karton (21)	Uitgeverijen, drukkerijen, reproductie opnamen (22)	Cokes, raffinage, spijjt- en kweekstoffen (23)
1996	105,3	100,7	99,3	98,5	99,6	114,7
1997	116,2	108,0	104,3	109,5	102,3	112,0
1998	121,6	108,4	111,8	117,0	109,8	113,9
1999	130,4	114,2	119,8	123,3	118,5	111,5
1998						
September	132,2	118,9	124,7	127,7	123,7	113,7
Oktober	125,0	119,1	125,5	122,9	126,7	114,4
November	128,7	105,3	112,7	114,1	112,3	113,6
December	110,8	89,7	120,8	107,5	126,5	113,0
1999						
Januari	116,6	103,5	102,9	111,5	99,4	115,8
Februari	121,3	104,7	101,6	111,1	97,7	102,5
Maart	134,0	128,6	124,6	130,1	122,5	127,7
April	113,2	124,1	129,5	122,4	133,0	117,4
Mei	122,8	112,8	109,0	108,9	109,4	119,5
Juni	138,6	134,6	129,7	131,3	129,3	109,8
Juli	113,5	93,7	97,7	105,1	94,7	111,2
Augustus	104,2	95,2	112,0	115,9	110,6	116,3
September	134,7	131,7	131,5	131,5	131,9	118,3
Oktober	105,6	128,1	134,8	126,1	139,1	118,1
November	122,8	127,0	123,9	129,4	121,8	101,4
December	105,5	109,5	136,2	124,0	142,0	112,0
2000						
Januari	102,2	104,0	111,6	123,0	106,6	108,4
Februari	123,0	127,7	120,4	133,5	114,7	100,9
Maart	125,0	145,7	129,4	148,6	120,9	120,6
April	103,7	122,4	128,2	128,8	128,3	117,5
Mei	81,3	147,2	131,5	148,0	124,3	99,8
Juni	116,7	131,2	122,6	139,8	115,0	100,7
Juli	59,4	103,2	97,9	118,2	88,8	101,7
Augustus	104,3	97,5	123,0	126,0	122,0	105,4

Vlaanderen : bruto productie-indexen (1995=100) - vervolg

	Chemische nijverheid (24)	Rubber en kunststof (25)	Niet-metaalhoudende minerale producten (26)	Metallurgie (27)	Metaalverwerking (28-35)	Producten van metaal (28)
1996	103,2	100,1	97,5	102,5	101,2	105,7
1997	117,9	108,0	102,9	110,9	105,6	109,8
1998	119,5	116,0	102,8	110,3	113,1	117,5
1999	130,0	121,9	107,7	113,1	113,5	126,5
1998						
September	119,3	128,8	125,7	118,5	125,3	133,0
Oktober	121,0	123,7	117,6	113,6	125,7	137,3
November	119,0	111,6	91,9	110,4	111,5	119,8
December	110,5	98,7	69,6	96,6	117,0	111,9
1999						
Januari	116,1	113,1	84,5	113,2	95,9	105,5
Februari	114,1	112,2	82,8	106,7	104,0	114,2
Maart	134,9	130,5	116,1	122,3	123,1	130,1
April	124,8	122,8	114,8	115,1	113,4	125,7
Mei	127,3	115,5	111,5	114,8	105,6	120,3
Juni	136,3	140,4	138,7	121,9	135,2	147,6
Juli	129,4	103,9	85,5	97,2	83,9	95,5
Augustus	127,2	105,3	111,3	106,9	98,0	113,9
September	137,6	133,5	138,6	113,6	129,4	146,7
Oktober	134,5	133,7	123,0	118,3	126,0	138,4
November	137,1	124,3	111,0	115,9	118,2	130,8
December	141,0	116,2	86,5	105,5	124,9	127,3
2000						
Januari	141,0	120,8	84,0	113,5	101,1	109,2
Februari	143,6	131,4	106,1	115,3	117,8	126,8
Maart	155,0	149,6	130,3	123,1	139,9	141,8
April	152,4	131,0	114,0	112,5	119,7	125,7
Mei	156,6	145,1	141,4	119,1	130,9	140,4
Juni	147,2	136,4	127,8	114,5	131,4	143,0
Juli	137,5	110,3	88,4	99,3	102,2	99,8
Augustus	141,5	117,3	116,7	104,6	102,3	119,1

	Machines, apparaten en werktuigen (29)	Elektrische en elektronische apparaten (30-33)	Kantoomachines en computers (30)	Elektrische machines en apparaten (31)	Audio-, video- en telecommunicatie- apparatuur (32)	Medische apparatuur, precisie-instru- menten, etc. (33)
1996	104,4	100,4	122,6	101,7	100,0	87,0
1997	109,5	109,8	141,5	113,5	107,2	93,1
1998	114,4	124,4	151,5	125,9	125,1	103,2
1999	106,1	128,8	166,1	141,6	120,9	99,2
1998						
September	109,9	135,0	211,8	134,7	134,1	109,6
Oktober	109,3	138,2	142,2	144,3	138,2	109,3
November	102,9	125,8	133,8	130,8	123,7	110,2
December	113,4	142,5	146,4	138,4	153,1	106,3
1999						
Januari	90,6	110,9	99,8	117,5	110,0	91,7
Februari	98,3	119,6	135,1	121,7	124,2	82,7
Maart	124,2	137,3	191,0	137,7	138,4	107,3
April	113,8	118,9	112,7	128,6	115,4	97,9
Mei	102,8	109,5	143,1	118,3	102,7	93,6
Juni	130,9	143,5	214,8	149,9	136,6	120,6
Juli	91,6	88,4	101,5	111,6	68,4	84,1
Augustus	78,8	119,2	138,0	123,8	119,0	92,6
September	109,2	156,3	204,5	162,9	153,6	122,3
Oktober	106,2	144,5	161,1	165,0	131,9	114,8
November	99,4	146,6	154,6	164,6	130,8	144,3
December	120,0	154,6	251,0	165,6	142,1	130,3
2000						
Januari	89,1	127,6	110,9	147,6	119,5	93,2
Februari	111,2	137,6	109,6	158,1	129,6	105,8
Maart	129,9	165,5	409,7	178,8	142,2	120,8
April	107,7	144,6	282,3	150,0	135,0	111,2
Mei	130,1	151,3	365,0	172,4	124,6	107,1
Juni	132,9	173,8	432,5	169,6	170,2	105,3
Juli	100,0	132,1	250,6	143,4	117,6	106,3
Augustus	85,8	162,6	153,8	145,2	160,1	104,7

Vlaanderen bruto productie-indexen (1995=100) - vervolg en einde

	Transportmiddelen (34-35)	Auto's, aanhangwagens en opleggers (34)	Auto's (34.1)	Overige transportmiddelen (35)	Meubels; overige industrie (36)	Meubels (36.1)
1996	97.9	98.9	98.7	89.3	92.1	98.8
1997	98.3	97.9	95.1	100.3	88.5	97.4
1998	102.1	101.6	96.1	104.7	87.3	102.0
1999	100.2	94.4	85.9	140.8	84.1	104.0
1998						
September	122.0	123.7	118.5	105.8	105.3	119.7
Oktober	119.0	119.7	113.6	112.1	100.0	120.0
November	101.5	100.0	94.3	112.9	90.6	107.1
December	103.3	103.2	97.9	102.8	85.1	98.7
1999						
Januari	83.3	81.8	73.6	93.4	77.7	101.2
Februari	90.9	86.3	79.4	123.1	81.1	106.8
Maart	109.0	107.0	97.8	122.1	96.9	123.4
April	102.7	100.8	92.5	114.7	85.7	105.3
Mei	96.4	90.0	80.9	141.2	76.3	94.4
Juni	125.0	116.0	106.4	188.3	92.4	115.9
Juli	70.5	63.3	56.0	121.5	59.2	64.0
Augustus	85.4	75.4	70.0	155.6	63.1	84.2
September	112.8	105.9	95.0	161.4	99.6	119.8
Oktober	117.4	113.3	106.5	145.4	100.3	119.7
November	102.4	95.0	86.1	154.1	91.8	113.4
December	105.9	95.9	87.0	177.1	90.4	110.5
2000						
Januari	85.7	80.6	71.2	122.5	76.7	97.7
Februari	103.1	97.0	87.7	146.0	86.1	113.3
Maart	126.3	120.6	111.3	161.0	106.2	126.1
April	106.2	102.5	95.8	123.8	80.8	100.4
Mei	112.0	105.5	95.9	157.1	89.8	111.4
Juni	96.5	91.7	80.8	127.2	86.5	105.0
Juli	84.1	77.8	71.8	132.2	60.8	71.0
Augustus	64.1	57.6	47.5	118.3	62.6	87.9
<hr/>						
	Recuperatie van recycleerbaar afval (37)	Elektriciteit, gas en water (40-41)	Elektriciteit, gas, stoom en warm water (40)	Elektriciteit (40.1)	Water (41)	Bouwnijverheid (45)
1996	106.2	102.3	102.6	101.6	101.2	101.0
1997	112.7	105.5	105.9	106.1	104.0	103.1
1998	114.2	117.4	121.0	121.8	101.9	105.5
1999	116.9	116.3	119.3	121.0	103.4	108.9
1998						
September	126.9	109.4	111.7	115.1	99.7	125.9
Oktober	119.6	131.3	137.8	140.0	102.6	124.1
November	110.1	128.5	135.3	132.6	98.8	97.1
December	101.2	141.4	150.7	147.9	100.4	78.5
1999						
Januari	118.6	123.6	129.1	131.5	101.0	101.4
Februari	114.0	118.8	125.7	125.3	90.8	91.7
Maart	136.6	124.0	129.0	128.7	103.0	122.2
April	123.5	107.3	108.4	107.3	101.1	110.3
Mei	110.7	101.4	98.3	101.5	111.4	106.2
Juni	134.4	100.3	98.5	101.9	105.3	133.7
Juli	91.2	100.2	96.2	99.3	113.3	61.0
Augustus	106.2	102.7	100.0	104.6	111.0	116.4
September	130.4	113.7	115.2	119.7	106.2	133.1
Oktober	126.8	119.5	124.1	124.7	100.2	128.7
November	116.1	125.5	132.4	130.2	97.4	114.8
December	100.9	125.2	131.3	128.0	100.3	95.1
2000						
Januari	119.4	128.2	135.2	140.8	99.8	92.0
Februari	128.5	120.9	127.2	128.9	95.1	117.8
Maart	135.4	129.6	136.5	139.6	101.3	131.9
April	113.6	112.3	115.1	116.7	100.0	106.5
Mei	129.0	100.9	99.1	104.0	106.9	132.9
Juni	118.3	104.1	103.1	108.7	106.6	118.3
Juli	92.0	100.1	99.6	104.7	100.8	55.2
Augustus	104.9	105.0	103.7	110.3	108.8	120.0

Wallonië : bruto productie-indexen (1995=100)

	Totale industrie (10-45)	Totale industrie (zonder bouwnijverheid) (10-41)	Intermediaire goederen	Energie	Intermediaire goederen, zonder energie	Investerings- goederen
1996	103.0	103.4	103.5	--	--	87.0
1997	105.9	105.4	106.5	--	--	86.6
1998	108.2	107.9	107.1	--	--	98.6
1999	109.9	108.2	107.4	--	--	98.4
1998						
September	120.8	116.3	113.9	--	--	108.4
Oktober	120.1	116.0	112.7	--	--	114.6
November	107.7	108.6	108.0	--	--	95.8
December	95.3	100.6	92.5	--	--	103.2
1999						
Januari	103.6	105.1	105.7	--	--	91.0
Februari	98.7	103.0	103.4	--	--	89.7
Maart	121.0	118.4	118.7	--	--	108.8
April	114.5	113.2	114.9	--	--	104.3
Mei	109.7	108.6	109.5	--	--	91.5
Juni	125.1	117.8	116.8	--	--	112.2
Juli	85.9	96.6	98.7	--	--	70.7
Augustus	109.2	102.5	101.5	--	--	95.1
September	122.5	114.6	110.6	--	--	108.8
Oktober	124.5	118.3	118.5	--	--	103.4
November	118.6	117.4	119.5	--	--	98.9
December	110.5	113.6	111.3	--	--	108.2
2000						
Januari	104.2	107.4	109.3	--	--	90.6
Februari	114.8	113.0	113.4	--	--	101.3
Maart	126.6	122.3	122.3	--	--	116.2
April	111.8	109.2	110.5	--	--	100.2
Mei	125.9	119.9	119.5	--	--	112.4
Juni	118.1	114.6	111.0	--	--	113.6
Juli	82.1	92.5	94.2	--	--	71.5
Augustus	104.4	97.5	97.2	--	--	87.9

	Duurzame consumptiegoederen	Niet-duurzame consumptiegoederen	Winning van delfstoffen (10-14)	Winning van steenkool, bruinkool en turf (10)	Overige winning van delfstoffen (14)	Industrie (15-37)
1996	91.9	103.5	92.0	96.3	91.5	103.5
1997	91.2	103.8	91.1	104.9	89.6	105.7
1998	91.8	105.1	91.3	102.4	89.8	109.5
1999	87.8	105.2	97.1	121.1	95.2	109.7
1998						
September	107.1	115.4	111.1	116.8	109.5	119.3
Oktober	101.7	114.7	107.4	121.8	105.7	120.5
November	86.8	108.4	81.9	100.9	80.4	109.7
December	101.6	114.0	73.5	101.2	71.9	98.8
1999						
Januari	87.3	100.4	71.9	118.7	69.9	103.7
Februari	90.2	99.7	72.8	130.4	70.5	102.3
Maart	101.2	110.1	104.3	149.9	101.9	118.5
April	92.8	101.7	104.1	132.9	102.1	113.1
Mei	92.6	104.0	97.7	117.6	95.9	108.6
Juni	93.7	110.8	120.0	140.3	117.9	120.7
Juli	60.3	97.8	77.4	75.5	76.4	96.6
Augustus	68.1	99.7	103.5	125.5	101.6	104.2
September	95.9	117.1	121.0	141.5	118.9	120.5
Oktober	79.1	116.0	111.7	132.7	109.7	120.6
November	105.2	108.6	109.4	124.2	107.5	116.4
December	110.0	111.9	86.6	123.6	84.6	111.9
2000						
Januari	67.5	98.4	79.5	126.0	77.4	107.9
Februari	88.9	105.2	89.6	123.4	87.6	117.2
Maart	99.4	109.4	111.0	129.6	109.0	126.9
April	83.6	97.0	107.7	108.8	106.1	111.9
Mei	96.5	112.3	120.7	119.0	119.0	123.5
Juni	99.9	109.4	119.2	105.4	117.7	119.9
Juli	55.7	90.7	68.5	67.4	67.5	95.2
Augustus	60.3	96.3	123.9	91.6	122.7	100.3

Wallonië : bruto productie-indexen (1995=100) - vervolg

	Voedings- en genotmiddelen (15-16)	Voedingsmiddelen en dranken (15)	Tabak (16)	Textiel (17)	Textiel en kleding (17-18)	Kleding en bont (18)
1996	104.7	104.7	##	99.9	94.1	77.4
1997	105.4	105.4	##	109.4	93.9	55.8
1998	105.0	105.0	##	123.4	99.1	46.4
1999	103.1	103.1	##	116.2	89.3	34.3
1998						
September	111.5	111.5	##	137.4	119.4	73.7
Oktober	121.1	121.3	##	133.2	99.0	30.7
November	106.7	106.5	##	126.8	96.6	35.0
December	112.3	112.4	##	107.9	89.9	48.3
1999						
Januari	96.3	96.3	##	114.0	91.9	43.8
Februari	94.7	94.8	##	114.2	88.3	34.9
Maart	109.4	109.4	##	137.3	107.4	44.9
April	96.9	96.9	##	112.9	84.0	26.9
Mei	93.4	93.4	##	104.8	78.2	25.4
Juni	108.3	108.2	##	129.5	100.6	40.7
Juli	98.1	98.1	##	88.8	70.7	32.0
Augustus	101.2	101.2	##	99.7	78.2	33.1
September	110.6	110.6	##	131.5	106.1	50.7
Oktober	113.1	113.1	##	129.9	95.4	28.0
November	107.7	107.7	##	120.4	90.0	29.7
December	116.4	116.4	##	106.2	81.4	30.9
2000						
Januari	90.7	90.8	##	114.9	84.0	25.7
Februari	98.6	98.6	##	120.8	88.9	28.0
Maart	105.3	105.3	##	141.7	104.7	33.8
April	94.1	94.1	##	108.9	79.4	23.8
Mei	109.2	109.2	##	156.5	111.8	29.9
Juni	108.0	107.9	##	131.0	95.7	29.0
Juli	93.3	93.3	##	81.2	62.4	24.0
Augustus	105.4	105.4	##	57.4	47.3	23.0

	Leer en schoeisel (19)	Hout en artikelen van hout, kurk, riet, vlechtwerk (20)	Papier en karton; uitgeverijen en drukkerijen (21-22)	Papier en karton (21)	Uitgeverijen, drukkerijen, reproductie opnamen (22)	Cokes, raffinage, splijt- en kweekstoffen (23)
1996	##	93.8	104.3	105.9	101.8	102.8
1997	##	104.4	110.4	114.2	104.6	103.2
1998	##	122.3	116.1	122.0	108.1	91.5
1999	##	130.2	130.1	141.9	115.3	77.9
1998						
September	##	145.9	134.6	127.8	138.9	90.1
Oktober	##	140.7	121.5	126.1	114.6	99.0
November	##	129.0	122.8	123.8	119.7	92.4
December	##	107.7	112.0	109.4	112.7	95.3
1999						
Januari	##	117.0	123.0	124.4	119.9	80.3
Februari	##	118.8	116.4	130.0	99.8	73.5
Maart	##	144.8	139.2	151.6	123.6	84.4
April	##	133.9	130.5	143.2	114.9	80.1
Mei	##	121.9	118.4	126.7	107.6	82.9
Juni	##	155.3	138.2	154.3	118.5	80.5
Juli	##	98.5	112.5	127.2	94.9	83.7
Augustus	##	96.2	111.9	121.2	100.2	83.3
September	##	146.8	149.2	149.0	147.6	79.7
Oktober	##	148.3	145.8	153.5	135.4	81.5
November	##	155.5	146.2	156.6	132.9	78.4
December	##	129.8	139.7	137.7	140.3	84.3
2000						
Januari	##	116.2	139.7	159.0	117.0	68.4
Februari	##	125.9	138.0	168.8	103.7	64.3
Maart	##	151.9	150.2	185.6	110.9	73.1
April	##	125.7	131.3	159.7	99.6	69.5
Mei	##	151.2	142.7	174.1	107.6	68.8
Juni	##	140.4	133.8	165.1	99.1	70.8
Juli	##	90.7	115.6	145.8	82.3	69.3
Augustus	##	101.9	106.1	128.2	81.4	68.9

Wallonië : bruto productie-indexen (1995=100) - vervolg

	Chemische nijverheid (24)	Rubber en kunststof (25)	Niet-metaalhoudende minerale producten (26)	Metallurgie (27)	Metaalverwerking (28-35)	Producten van metaal (28)
1996	103.2	99.7	95.9	95.3	106.4	107.7
1997	105.5	114.2	99.5	87.7	111.0	118.5
1998	103.3	108.1	98.6	95.4	122.4	126.3
1999	102.9	113.1	101.0	87.5	125.9	135.4
1998						
September	104.5	119.6	116.4	98.4	135.3	140.2
Oktober	103.4	122.0	115.8	101.3	141.1	141.9
November	102.1	113.9	92.4	98.7	123.3	123.8
December	110.0	88.7	70.7	44.9	123.2	122.0
1999						
Januari	105.5	104.5	87.8	81.3	115.4	125.0
Februari	102.0	119.6	83.1	89.0	112.6	112.5
Maart	108.0	125.5	106.4	94.0	138.7	141.8
April	106.8	120.0	106.2	99.3	130.2	134.8
Mei	114.7	122.6	103.2	96.3	115.8	126.6
Juni	105.7	119.2	125.0	95.5	142.5	156.6
Juli	100.6	112.4	85.8	86.5	93.1	98.7
Augustus	101.0	99.7	98.0	91.0	115.5	123.5
September	113.2	129.1	117.1	86.6	138.6	147.7
Oktober	114.5	137.7	114.4	95.9	135.2	146.8
November	111.2	127.2	103.6	103.3	128.5	136.5
December	104.6	106.5	84.5	93.7	132.4	128.6
2000						
Januari	113.7	117.1	88.1	96.1	117.4	124.4
Februari	119.6	114.3	111.5	97.3	134.7	137.1
Maart	123.8	127.8	124.1	93.7	152.0	156.1
April	112.9	111.0	104.9	94.7	129.9	143.5
Mei	108.0	125.4	127.0	99.7	144.1	151.2
Juni	109.3	123.0	117.3	93.2	145.4	163.1
Juli	92.5	107.7	88.7	86.2	96.5	97.7
Augustus	93.2	100.7	95.4	88.9	116.3	136.4

	Machines, apparaten en werktuigen (29)	Elektrische en elektronische apparaten (30-33)	Kantoomachines en computers (30)	Elektrische machines en apparaten (31)	Audio-, video- en telecommunicatie- apparatuur (32)	Medische apparatuur, precisie-instru- menten, etc. (33)
1996	89.5	110.3	100.4	112.5	115.1	95.3
1997	98.2	119.1	82.3	123.8	119.0	94.8
1998	109.2	119.9	347.1	124.9	82.2	114.7
1999	100.2	123.0	362.9	134.2	71.1	97.4
1998						
September	120.1	126.7	459.1	130.0	80.7	133.5
Oktober	121.0	139.8	457.0	134.8	99.1	182.9
November	99.1	139.4	254.5	144.6	86.2	142.6
December	108.2	135.0	489.8	134.4	102.6	152.5
1999						
Januari	96.4	113.0	270.7	127.5	63.7	72.1
Februari	95.9	110.0	506.7	119.6	59.5	90.7
Maart	127.1	141.2	284.6	155.5	73.8	111.0
April	99.6	125.5	269.0	138.2	64.2	99.2
Mei	90.5	112.9	191.2	121.7	78.7	89.4
Juni	107.8	140.4	473.0	152.6	64.6	122.4
Juli	71.7	95.9	179.4	105.4	58.9	70.7
Augustus	88.8	112.9	279.7	124.1	45.7	96.4
September	107.7	137.5	453.3	150.2	81.2	106.2
Oktober	100.5	125.2	528.6	145.0	48.2	74.4
November	92.4	129.8	273.1	137.5	117.4	98.6
December	99.1	125.6	608.8	122.7	124.3	134.3
2000						
Januari	77.1	114.2	163.3	134.7	38.4	63.6
Februari	93.4	145.3	123.0	166.4	71.9	90.2
Maart	122.2	151.6	206.1	166.8	90.2	114.1
April	102.9	114.2	167.2	129.6	60.5	72.5
Mei	135.8	130.3	285.9	142.6	80.6	98.3
Juni	117.0	130.5	408.9	140.5	120.0	86.9
Juli	79.2	107.3	179.6	124.2	51.1	62.0
Augustus	91.0	120.2	211.9	132.0	37.7	101.1

Wallonië : bruto productie-indexen (1995=100) - vervolg en einde

	Transportmiddelen (34-35)	Auto's, aanhangwagens en opleggers (34)	Auto's (34.1)	Overige transportmiddelen (35)	Meubels; overige industrie (36)	Meubels (36.1)
1996	111,7	113,8	##	101,3	94,1	92,6
1997	107,7	105,2	##	118,1	92,4	87,7
1998	127,4	128,2	##	119,0	98,5	95,2
1999	136,1	135,8	##	131,3	96,5	92,5
1998						
September	144,3	145,2	##	134,5	114,0	111,4
Oktober	150,2	152,3	##	133,3	108,4	108,8
November	124,4	123,2	##	126,9	92,8	89,9
December	122,5	122,2	##	120,2	100,0	101,5
1999						
Januari	121,0	123,0	##	108,3	93,1	91,0
Februari	122,2	123,9	##	110,7	98,6	93,6
Maart	139,1	136,0	##	144,8	117,0	112,1
April	147,3	147,6	##	139,6	108,2	105,8
Mei	125,2	123,7	##	125,5	98,7	95,7
Juni	154,8	151,7	##	159,5	113,5	104,1
Juli	99,2	106,1	##	69,4	68,5	61,3
Augustus	127,2	121,6	##	142,2	75,7	74,6
September	150,6	148,8	##	150,7	117,3	111,8
Oktober	154,9	153,4	##	153,9	93,7	89,7
November	142,9	140,8	##	144,2	97,2	96,7
December	157,5	161,0	##	138,0	91,3	88,5
2000						
Januari	140,5	144,3	##	119,7	82,5	77,0
Februari	149,4	148,8	##	145,1	97,2	87,6
Maart	165,2	167,5	##	148,9	106,9	99,0
April	148,6	141,2	##	170,4	91,0	83,0
Mei	150,1	144,0	##	166,8	103,2	97,8
Juni	161,6	164,9	##	141,8	90,9	80,8
Juli	95,7	96,6	##	88,0	63,4	54,5
Augustus	115,6	84,6	##	229,3	71,5	70,8
	Recuperatie van recycleerbaar afval (37)	Elektriciteit, gas en water (40-41)	Elektriciteit, gas, stoom en warm water (40)	Elektriciteit (40.1)	Water (41)	Bouwnijverheid (45)
1996	153,9	104,9	105,6	105,1	102,5	101,3
1997	175,1	106,9	105,9	106,2	110,0	107,4
1998	185,1	104,1	102,2	100,5	110,3	109,0
1999	180,2	104,3	102,4	101,6	110,2	115,4
1998						
September	194,5	104,1	102,6	104,1	108,8	137,0
Oktober	192,7	97,8	93,9	90,0	110,4	134,8
November	175,1	108,4	108,7	103,7	107,1	104,2
December	168,0	113,8	113,6	107,1	114,1	75,2
1999						
Januari	187,8	116,8	117,9	118,2	110,6	98,4
Februari	170,6	111,4	113,0	111,2	103,2	83,8
Maart	197,5	120,8	122,2	121,3	113,6	129,4
April	185,6	115,8	117,2	117,5	108,4	118,7
Mei	165,1	110,3	109,8	113,5	110,8	113,5
Juni	194,9	105,3	103,4	106,4	111,5	149,9
Juli	161,9	100,3	97,3	99,5	111,2	49,1
Augustus	173,6	95,4	91,0	93,1	111,7	131,7
September	186,9	88,7	82,9	82,1	111,1	149,4
Oktober	183,8	110,1	110,1	108,9	108,4	145,2
November	175,8	123,3	125,3	123,0	113,6	122,5
December	180,1	125,5	129,1	126,6	109,5	99,7
2000						
Januari	189,0	110,5	108,8	109,6	115,3	92,0
Februari	187,7	99,7	96,6	94,0	110,5	120,7
Maart	221,6	105,1	102,2	100,1	115,1	141,5
April	178,3	99,0	97,5	96,6	103,1	120,3
Mei	210,8	105,5	103,2	107,3	113,3	146,5
Juni	198,4	92,0	86,4	88,3	113,1	130,2
Juli	168,8	85,0	80,2	81,4	102,9	44,3
Augustus	129,9	82,2	75,1	76,2	109,3	128,7

Brussel : bruto productie-indexen (1995=100)

	Totale industrie (10-45)	Totale industrie (zonder bouwnijverheid) (10-41)	Intermediaire goederen	Energie	Intermediaire goederen, zonder energie	Investerings- goederen
1996	98,5	99,4	110,2	--	--	97,9
1997	95,5	96,5	110,8	--	--	87,7
1998	99,2	101,5	123,3	--	--	85,5
1999	104,9	108,8	138,3	--	--	99,8
1998						
September	107,8	106,4	120,8	--	--	93,1
Oktober	111,0	111,5	131,8	--	--	100,7
November	100,1	105,1	128,7	--	--	85,9
December	99,6	110,5	138,0	--	--	85,8
1999						
Januari	97,3	100,1	129,9	--	--	80,6
Februari	97,8	102,8	135,5	--	--	84,9
Maart	112,9	115,3	143,9	--	--	101,6
April	106,5	109,5	140,1	--	--	94,2
Mei	94,5	96,5	121,3	--	--	80,7
Juni	109,0	108,3	131,5	--	--	102,3
Juli	78,5	90,0	114,1	--	--	80,1
Augustus	97,7	97,6	118,8	--	--	86,7
September	116,7	118,8	152,5	--	--	101,4
Oktober	116,3	119,8	158,1	--	--	99,1
November	113,3	119,5	159,3	--	--	94,5
December	115,2	127,1	168,2	--	--	98,1
2000						
Januari	96,0	101,1	137,3	--	--	83,5
Februari	111,0	113,4	151,6	--	--	110,3
Maart	121,7	123,7	161,8	--	--	122,8
April	106,8	110,6	142,2	--	--	114,0
Mei	113,3	112,2	137,2	--	--	119,2
Juni	110,0	113,8	141,8	--	--	118,9
Juli	81,4	96,9	118,0	--	--	101,6
Augustus	101,3	100,9	116,9	--	--	93,2

	Duurzame consumptiegoederen	Niet-duurzame consumptiegoederen	Winning van delfstoffen (10-14)	Winning van steenkool, bruinkool en turf (10)	Overige winning van delfstoffen (14)	Industrie (15-37)
1996	98,6	87,3	--	--	--	97,7
1997	97,1	85,1	--	--	--	95,0
1998	105,4	85,2	--	--	--	98,3
1999	108,2	76,7	--	--	--	108,3
1998						
September	102,1	98,3	--	--	--	108,6
Oktober	119,4	90,6	--	--	--	108,0
November	105,8	89,9	--	--	--	98,8
December	93,2	95,5	--	--	--	102,2
1999						
Januari	97,1	76,0	--	--	--	95,4
Februari	120,8	71,5	--	--	--	99,0
Maart	141,1	84,4	--	--	--	115,8
April	157,1	76,1	--	--	--	108,1
Mei	128,8	73,5	--	--	--	97,5
Juni	141,9	76,5	--	--	--	113,5
Juli	125,1	61,3	--	--	--	86,5
Augustus	143,3	74,6	--	--	--	99,1
September	154,6	83,5	--	--	--	125,0
Oktober	144,1	81,5	--	--	--	120,3
November	131,5	84,9	--	--	--	118,0
December	158,6	94,1	--	--	--	127,0
2000						
Januari	106,4	65,8	--	--	--	98,9
Februari	136,5	67,9	--	--	--	114,7
Maart	150,1	71,6	--	--	--	125,2
April	128,8	66,3	--	--	--	111,6
Mei	147,6	70,6	--	--	--	121,6
Juni	129,2	70,2	--	--	--	120,2
Juli	126,7	62,3	--	--	--	97,9
Augustus	83,7	69,6	--	--	--	105,8

Brussel : bruto productie-indexen (1995=100) - vervolg

	Voedings- en genotmiddelen (15-16)	Voedingsmiddelen en dranken (15)	Tabak (16)	Textiel (17)	Textiel en kleding (17-18)	Kleding en bont (18)
1996	82.3	96.6	# #	91.6	63.9	55.1
1997	83.2	98.6	# #	56.3	48.1	43.9
1998	84.3	98.2	# #	58.7	41.4	35.4
1999	81.0	97.1	# #	41.9	29.9	25.6
1998						
September	86.0	98.8	# #	67.0	77.0	75.6
Oktober	98.0	116.9	# #	59.5	31.4	23.4
November	96.1	121.9	# #	57.7	32.6	25.2
December	106.5	134.2	# #	47.3	24.2	17.7
1999						
Januari	71.6	83.3	# #	39.7	32.2	28.6
Februari	75.0	89.8	# #	50.0	32.2	26.8
Maart	90.5	105.8	# #	52.8	30.0	24.0
April	80.5	95.0	# #	47.0	27.3	21.9
Mei	78.7	92.7	# #	34.9	23.7	20.1
Juni	76.7	89.5	# #	39.9	28.2	24.2
Juli	66.8	75.7	# #	34.7	33.2	30.4
Augustus	77.0	92.6	# #	38.8	53.0	51.4
September	78.0	92.8	# #	52.3	46.8	42.4
Oktober	84.5	102.5	# #	50.7	26.2	20.2
November	94.5	121.9	# #	42.2	20.3	15.1
December	109.4	145.0	# #	38.9	19.6	14.9
2000						
Januari	68.6	84.7	# #	47.3	20.4	14.3
Februari	71.1	84.2	# #	51.6	25.6	19.2
Maart	79.9	96.9	# #	49.3	17.5	10.8
April	71.8	85.6	# #	39.5	18.9	14.0
Mei	75.9	87.8	# #	60.0	21.1	12.9
Juni	70.6	82.2	# #	46.3	22.4	16.6
Juli	68.5	78.2	# #	39.4	26.3	22.1
Augustus	63.6	70.4	# #	39.8	46.1	43.7
<hr/>						
	Leer en schoeisel (19)	Hout en artikelen van hout, kurk, riet, vlechtwerk (20)	Papier en karton; uitgeverijen en drukkerijen (21-22)	Papier en karton (21)	Uitgeverijen, drukkerijen, reproductie opnamen (22)	Cokes, raffinage, splijt- en kweekstoffen (23)
1996	80.4	85.8	99.9	100.9	99.8	--
1997	80.0	70.2	101.8	109.1	101.2	--
1998	78.8	69.1	106.7	111.1	106.4	--
1999	68.5	58.9	101.5	108.2	101.0	--
1998						
September	85.6	66.7	115.6	122.2	115.1	--
Oktober	95.8	85.9	118.3	114.2	119.0	--
November	71.9	77.2	111.0	108.6	111.4	--
December	74.0	72.0	118.4	97.3	120.9	--
1999						
Januari	75.5	51.9	103.8	99.5	104.5	--
Februari	77.6	58.5	90.3	98.8	89.5	--
Maart	99.0	75.4	109.8	121.5	108.7	--
April	52.4	49.2	102.2	106.2	102.0	--
Mei	52.2	52.9	97.2	101.9	96.9	--
Juni	84.7	62.2	106.4	122.6	104.8	--
Juli	57.6	34.5	77.8	101.9	75.2	--
Augustus	56.5	62.6	87.4	107.3	85.3	--
September	69.1	70.2	111.0	114.8	110.8	--
Oktober	78.4	71.1	106.8	111.3	106.5	--
November	60.4	69.5	109.6	112.6	109.4	--
December	53.8	92.1	122.0	101.5	124.7	--
2000						
Januari	27.4	61.7	93.9	95.7	94.0	--
Februari	51.3	66.2	93.7	111.2	92.0	--
Maart	70.8	91.2	103.7	125.8	101.5	--
April	70.1	58.9	95.1	117.9	92.8	--
Mei	55.5	67.6	102.1	125.0	99.7	--
Juni	54.6	54.2	104.9	124.8	102.9	--
Juli	22.1	40.3	79.3	108.6	76.2	--
Augustus	54.3	67.1	89.6	112.7	87.2	--

Brussel : bruto productie-indexen (1995=100) - vervolg

	Chemische nijverheid (24)	Rubber en kunststof (25)	Niet-metaalhoudende minerale producten (26)	Metallurgie (27)	Metaalverwerking (28-35)	Producten van metaal (28)
1996	113,0	92,1	# #	147,8	98,7	110,0
1997	115,1	80,6	# #	120,1	93,4	129,5
1998	109,2	82,9	# #	122,0	88,9	136,7
1999	101,1	77,4	# #	113,6	96,9	139,0
1998						
September	116,6	79,7	# #	111,8	98,3	152,8
Oktober	104,5	94,5	# #	139,5	103,7	147,6
November	106,3	118,6	# #	117,8	87,2	133,8
December	95,8	111,4	# #	115,8	91,1	150,7
1999						
Januari	99,1	73,1	# #	122,8	81,3	115,9
Februari	105,1	72,2	# #	130,6	86,0	132,8
Maart	99,6	83,8	# #	139,6	104,1	147,6
April	100,6	68,3	# #	105,1	95,6	141,4
Mei	106,4	71,2	# #	123,6	84,8	114,4
Juni	106,7	76,0	# #	159,7	105,9	160,4
Juli	93,1	37,3	# #	9,6	81,2	115,7
Augustus	85,0	63,9	# #	126,6	88,8	120,1
September	103,3	89,9	# #	150,1	110,3	161,3
Oktober	99,3	93,5	# #	149,2	104,4	145,9
November	103,0	113,8	# #	150,0	101,3	156,2
December	106,6	97,0	# #	139,4	106,5	152,5
2000						
Januari	102,0	71,6	# #	124,8	83,4	133,8
Februari	102,4	82,4	# #	140,7	105,5	141,2
Maart	103,4	88,3	# #	147,0	118,9	164,9
April	97,5	79,5	# #	100,3	107,5	140,1
Mei	107,3	93,7	# #	155,2	120,0	152,2
Juni	100,7	77,4	# #	100,1	118,4	151,7
Juli	92,1	48,1	# #	4,5	96,6	133,4
Augustus	99,2	64,7	# #	30,3	102,0	122,7
<hr/>						
	Machines, apparaten en werktuigen (29)	Elektrische en elektronische apparaten (30-33)	Kantoomachines en computers (30)	Elektrische machines en apparaten (31)	Audio-, video- en telecommunicatie- apparatuur (32)	Medische apparatuur, precisie-instru- menten, etc. (33)
1996	79,1	105,3	# #	113,8	85,8	100,9
1997	49,6	116,6	# #	127,7	93,7	124,9
1998	26,2	117,8	# #	119,3	74,8	157,7
1999	26,6	112,1	# #	127,1	85,2	148,7
1998						
September	30,7	132,5	# #	154,7	86,3	145,3
Oktober	22,7	142,2	# #	154,7	68,8	165,8
November	22,7	106,5	# #	98,4	65,8	165,9
December	30,7	135,1	# #	165,3	33,2	243,1
1999						
Januari	21,6	93,0	# #	96,8	87,6	101,4
Februari	19,4	99,1	# #	106,2	76,5	100,4
Maart	27,4	121,4	# #	136,8	95,5	125,3
April	27,1	101,5	# #	112,8	86,1	112,1
Mei	24,6	106,4	# #	131,8	82,7	109,1
Juni	28,4	119,5	# #	155,8	98,6	131,0
Juli	18,7	89,6	# #	112,6	54,2	93,2
Augustus	26,9	91,2	# #	132,7	72,9	82,7
September	25,0	145,4	# #	211,7	125,0	116,5
Oktober	28,6	121,3	# #	181,0	89,9	117,1
November	27,6	120,8	# #	187,5	87,5	110,3
December	36,3	134,6	# #	233,2	69,5	116,2
2000						
Januari	22,9	76,9	# #	90,6	87,2	120,4
Februari	25,7	121,8	# #	134,7	121,3	194,6
Maart	29,3	135,5	# #	140,8	113,5	169,3
April	31,1	116,9	# #	135,4	109,5	165,3
Mei	31,5	144,9	# #	172,0	141,1	191,0
Juni	34,9	143,1	# #	159,2	186,9	170,8
Juli	22,0	99,8	# #	120,3	77,1	114,2
Augustus	24,7	120,5	# #	159,8	--	92,3

Brussel : bruto productie-indexen (1980=100) - vervolg en einde

	Transportmiddelen (34-35)	Auto's, aanhangwagens en opleggers (34)	Auto's (34.1)	Overige transportmiddelen (35)	Meubels; overige industrie (36)	Meubels (36.1)
1996	##	##	##	102.1	96.4	97.2
1997	##	##	##	74.5	95.9	84.0
1998	##	##	##	84.4	140.1	134.5
1999	##	##	##	98.6	177.7	167.4
1998						
September	##	##	##	52.9	150.6	149.9
Oktober	##	##	##	77.1	176.6	163.7
November	##	##	##	119.4	157.0	155.0
December	##	##	##	87.6	129.7	133.2
1999						
Januari	##	##	##	80.4	135.6	141.8
Februari	##	##	##	18.9	153.6	158.0
Maart	##	##	##	119.6	185.0	181.4
April	##	##	##	71.5	199.9	173.6
Mei	##	##	##	26.2	157.6	143.3
Juni	##	##	##	94.3	191.6	183.5
Juli	##	##	##	65.7	172.7	153.5
Augustus	##	##	##	107.6	170.9	162.3
September	##	##	##	129.4	174.5	190.4
Oktober	##	##	##	98.2	191.0	183.7
November	##	##	##	133.3	172.1	165.8
December	##	##	##	79.7	216.5	158.4
2000						
Januari	##	##	##	54.5	185.6	162.2
Februari	##	##	##	58.6	219.6	199.8
Maart	##	##	##	42.3	250.5	234.0
April	##	##	##	75.7	224.7	202.2
Mei	##	##	##	64.3	237.2	214.7
Juni	##	##	##	134.5	217.6	200.2
Juli	##	##	##	51.6	221.2	203.8
Augustus	##	##	##	--	253.0	117.8
	Recuperatie van recycleerbaar afval (37)	Elektriciteit, gas en water (40-41)	Elektriciteit, gas, stoom en warm water (40)	Elektriciteit (40.1)	Water (41)	Bouwnijverheid (45)
1996	118.1	105.6	107.2	100.9	101.0	95.6
1997	123.9	102.2	102.4	99.7	101.4	92.3
1998	169.9	113.5	110.6	99.7	121.3	92.4
1999	281.3	110.3	104.6	95.8	126.6	93.4
1998						
September	176.2	98.4	93.2	99.3	112.5	111.8
Oktober	168.7	124.8	120.4	110.5	136.6	109.2
November	168.1	128.5	134.4	98.5	112.0	84.8
December	172.2	141.5	149.1	108.2	120.1	67.0
1999						
Januari	232.2	117.0	112.2	107.2	129.3	89.3
Februari	254.6	117.0	118.8	99.0	114.3	84.1
Maart	284.4	114.9	115.8	84.2	114.3	105.7
April	275.9	115.8	107.5	92.9	135.7	97.7
Mei	230.2	94.7	81.3	89.0	125.7	88.6
Juni	273.1	92.3	81.2	90.3	118.1	109.9
Juli	182.9	102.8	85.5	105.0	142.5	48.3
Augustus	230.7	93.8	79.2	95.1	127.6	97.1
September	362.2	99.8	89.3	92.9	124.3	110.4
Oktober	355.6	119.7	111.9	94.2	138.6	106.4
November	329.9	126.0	128.1	90.3	122.9	96.4
December	357.9	129.3	131.2	89.8	126.5	83.5
2000						
Januari	322.6	107.7	98.8	88.9	131.9	81.6
Februari	375.8	109.8	106.5	84.5	120.3	102.9
Maart	397.7	119.2	113.3	101.1	136.4	114.5
April	320.9	107.7	100.4	90.7	127.9	95.3
Mei	328.5	84.8	69.7	69.3	123.6	113.9
Juni	339.5	95.2	76.4	90.4	143.6	98.5
Juli	239.1	93.8	80.6	105.2	128.1	42.4
Augustus	249.2	86.4	74.7	95.2	117.1	100.4

Gewesten : productie-indexen - trend (1995=100)

Totale industrie (10-45)

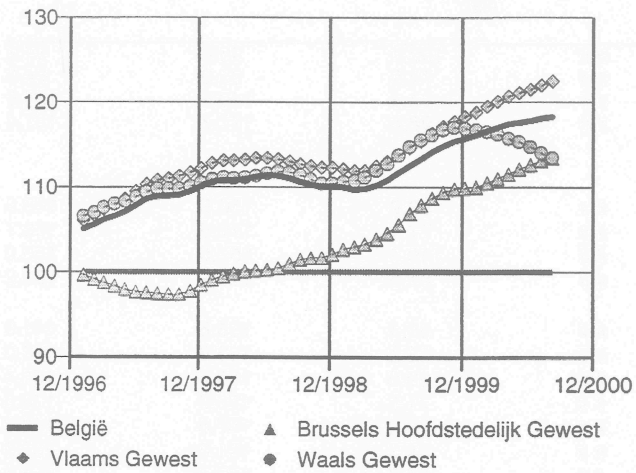

Totale industrie (zonder bouwnijverheid) (10-41)

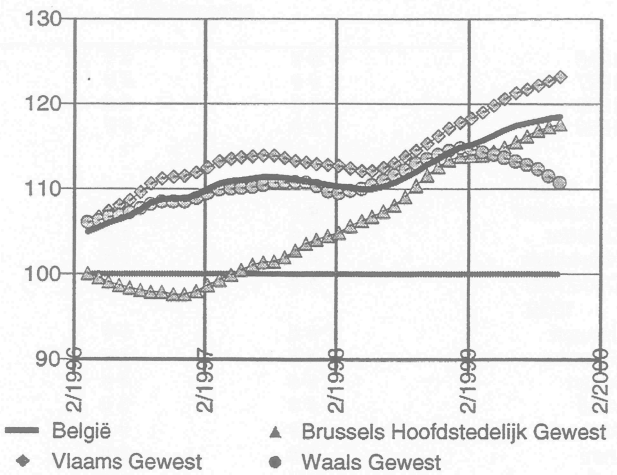

Industrie (15-37)

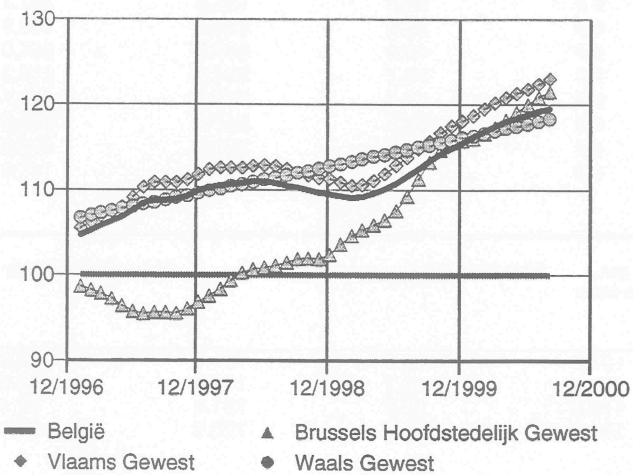

Chemische, rubber- en kunststofnijverheid (24-25)

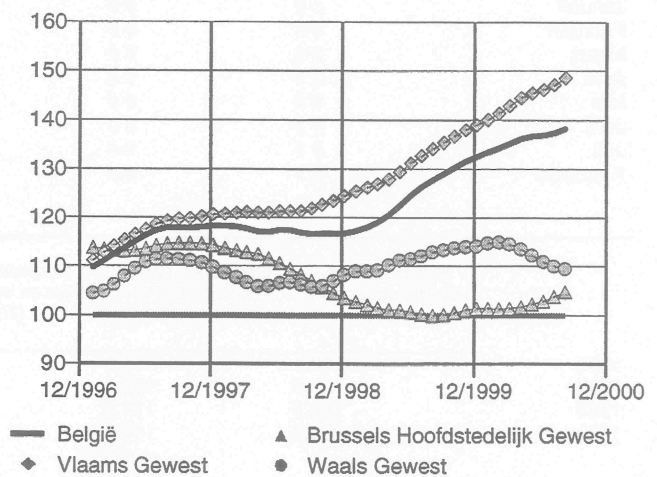

Metaalverwerking (28-35)

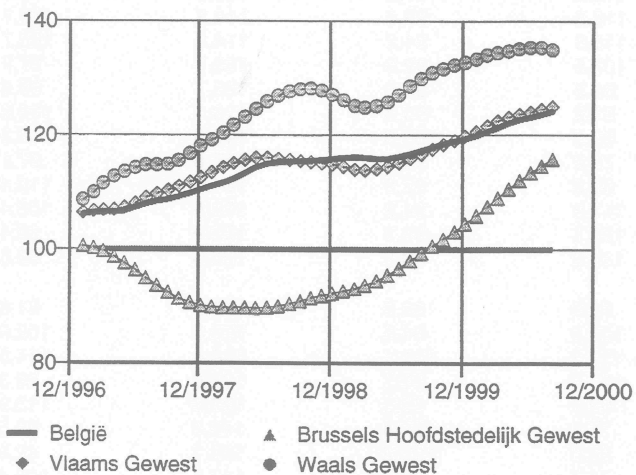

Bouwnijverheid (45)

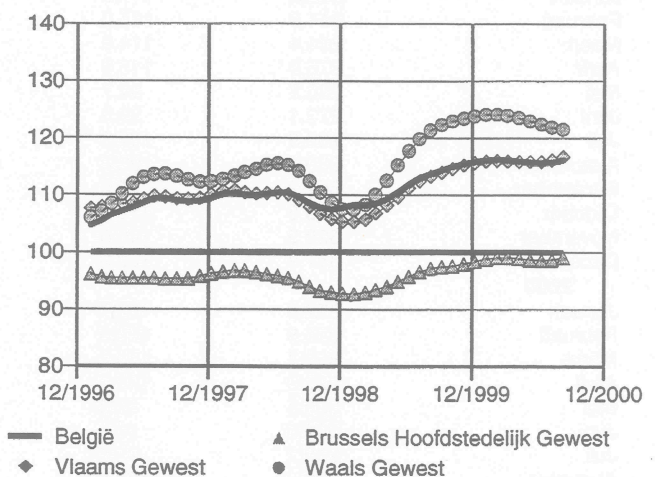

Methodologische toelichting bij de afzetprijindexen binnenlandse markt (voorheen: productieprijsindexen)

Vanaf juni 1998 is de Europese Verordening inzake Kortetermijnstatistieken in werking getreden. De Verordening verplicht de lidstaten een aantal indicatoren te berekenen, waaronder afzetprijindexen, en ze bepaalt nauwkeurig aan welke eisen qua eenheid van waarneming, reikwijdte, detail, tijdigheid, ... die indicatoren moeten voldoen.

Voor de vroegere productieprijsindexen heeft dit een aantal gevolgen:

- de benaming '*productieprijsindexen (prijs betaald aan producent, binnenlandse markt)*' wordt vervangen door de officiële benaming van de Verordening: **afzetprijindexen binnenlandse markt**; voorlopig zijn dit de enige afzetprijzen waarover België beschikt, maar de Verordening legt ook de berekening op van 'afzetprijindexen buitenlandse markt' en 'afzetprijindexen' (binnenlandse en buitenlandse markten samen);
- volgens de Verordening inzake Kortetermijnstatistieken en volgens een oudere verplichting die al van december 1993 stamt, moeten de afzetprijindexen geleverd worden in de activiteitennomenclatuur **Nace Rev.1**; om hieraan te voldoen, werden in de NIS-publicaties de voorheen gebruikte codes (Nace-70) omgezet in Nace Rev.1-codes; omdat nog niets veranderd werd aan het systeem van enquêteren en berekenen, zijn er tussen de oude en de nieuwe nomenclatuur discontinuïteiten die op dit moment niet op te lossen zijn; als gevolg daarvan konden een aantal reeksen niet verdergezet worden, en zijn een aantal nieuwe reeksen voorlopig nog leeg; als de berekeningsmethodologie aan de nieuwe nomenclatuur wordt aangepast, zal alles beschikbaar zijn;
- alle inlichtingen over de manier waarop specifieke Nace-70 codes werden omgezet in Nace Rev.1, kunt u krijgen bij de **Eenheid Conjunctuurindicatoren** van het NIS:
 tel. ++ (32) (0)2/548 6571
 ++ (32) (0)2/548 6594
 fax ++ (32) (0)2/548 6572
- de berekening zelf van de afzetprijindexen binnenlandse markt, aan de hand van een maandelijkse enquête, gebeurt door de **Dienst voor het Indexcijfer** van het **Ministerie van Economische Zaken** (tel. 02/206 49 51 of 02/206 50 09); voor meer inlichtingen over de *concrete cijfers* en over de *huidige methodologie* kunt u bij hen terecht;
- in de toekomst zal, om aan de verplichtingen van de Verordening te voldoen, de methodologie van de **afzetprijindexen binnenlandse markt** volledig herzien moeten worden, en zullen ook **afzetprijindexen buitenlandse markt** en **globale afzetprijindexen** berekend moeten worden; dit impliceert onder andere een meer recent basisjaar, een nieuw wegingenschema, een vernieuwde korf van typeproducten en een actualisering van het aangeversbestand; voor meer inlichtingen over de voorziene hervormingen kunt u de Eenheid Conjunctuurindicatoren contacteren.

Afzetprijindexen binnenlandse markt (1980=100)

	Totale industrie (zonder bouwnijverheid) (10-41)	Intermediaire goederen	Energie	Intermediaire goederen, zonder energie	Investerings- goederen	Consumptiegoederen
1996	138,6	125,7	106,7	--	163,8	154,2
1997	140,9	127,5	109,5	--	163,7	158,4
1998	139,2	125,6	103,1	--	163,7	156,5
1999	138,6	125,3	108,0	--	162,6	155,3
1998						
September	138,5	124,7	102,5	--	163,6	155,7
Oktober	137,7	123,8	101,7	--	163,6	155,1
November	136,7	122,4	100,1	--	163,6	154,4
December	135,8	120,4	96,0	--	163,6	155,3
1999						
Januari	135,3	119,5	97,3	--	163,6	155,0
Februari	135,1	119,0	96,5	--	163,5	155,8
Maart	135,6	120,3	99,5	--	163,3	155,3
April	137,1	122,5	103,5	--	163,5	155,6
Mei	137,5	123,1	104,0	--	162,8	155,8
Juni	137,8	123,6	105,0	--	162,8	155,6
Juli	139,1	126,5	110,5	--	162,8	154,5
Augustus	139,8	127,8	113,3	--	162,1	154,8
September	140,3	128,3	113,6	--	162,1	155,3
Oktober	140,5	128,7	114,1	--	162,1	155,3
November	141,9	131,0	118,0	--	161,8	155,6
December	143,4	133,3	121,3	--	161,8	156,1
2000						
Januari	143,4	133,2	120,4	--	161,8	156,3
Februari	145,7	136,5	125,5	--	162,1	157,4
Maart	147,4	139,0	128,5	--	162,1	158,1
April	147,4	138,9	125,3	--	162,1	158,0
Mei	149,2	141,5	129,5	--	162,5	159,2
Juni	149,7	141,9	130,1	--	162,5	160,0
Juli	151,3	144,6	133,7	--	162,4	160,1
Augustus	152,4	146,2	135,0	--	162,4	160,8
	Duurzame consumptiegoederen	Niet-duurzame consumptiegoederen	Winning van delfstoffen (10-14)	Overige winning van delfstoffen (14)	Winning van steen (14.1)	Winning van zand en klei (14.2)
1996	--	--	137,6	194,8	--	--
1997	--	--	139,1	198,1	--	--
1998	--	--	140,5	201,5	--	--
1999	--	--	141,7	204,1	--	--
1998						
September	--	--	140,6	201,7	--	--
Oktober	--	--	140,6	201,7	--	--
November	--	--	140,6	201,6	--	--
December	--	--	141,1	202,6	--	--
1999						
Januari	--	--	141,0	202,3	--	--
Februari	--	--	141,3	203,1	--	--
Maart	--	--	141,3	203,3	--	--
April	--	--	141,6	203,8	--	--
Mei	--	--	141,5	203,6	--	--
Juni	--	--	142,0	204,6	--	--
Juli	--	--	142,0	204,8	--	--
Augustus	--	--	141,8	204,6	--	--
September	--	--	142,1	205,0	--	--
Oktober	--	--	142,0	204,9	--	--
November	--	--	142,0	204,9	--	--
December	--	--	142,0	204,9	--	--
2000						
Januari	--	--	143,6	208,6	--	--
Februari	--	--	143,7	108,7	--	--
Maart	--	--	144,0	209,6	--	--
April	--	--	144,0	209,5	--	--
Mei	--	--	144,1	209,7	--	--
Juni	--	--	144,1	209,8	--	--
Juli	--	--	144,2	209,9	--	--
Augustus	--	--	144,2	210,0	--	--

Afzetprijzen binnenlandse markt (1980=100) - vervolg

	Winning mineralen voor chemie en kunstmest (14.3)	Overige winning van delfstoffen, n.e.g. (14.5)	Industrie (15-37)	Voedings- en genotmiddelen (15-16)	Voedingsmiddelen en dranken (15)	Vlees en vleesproducten (15.1)
1996	--	--	--	147,5	--	117,6
1997	--	--	141,2	152,4	142,8	123,8
1998	--	--	139,1	149,1	138,7	111,7
1999	--	--	139,1	147,0	135,6	105,4
1998						
September	--	--	138,0	147,7	136,9	108,5
Oktober	--	--	137,3	146,8	135,9	106,0
November	--	--	136,4	146,0	135,0	103,4
December	--	--	135,5	147,3	136,3	107,3
1999						
Januari	--	--	135,1	146,8	136,0	103,9
Februari	--	--	134,6	147,6	136,1	105,1
Maart	--	--	135,5	147,0	135,6	105,3
April	--	--	137,1	147,3	135,8	106,0
Mei	--	--	137,8	147,3	136,0	107,1
Juni	--	--	138,1	147,5	136,1	107,4
Juli	--	--	139,6	146,0	134,3	103,3
Augustus	--	--	140,6	146,6	135,1	105,0
September	--	--	141,5	147,0	135,3	105,5
Oktober	--	--	141,8	146,7	135,2	104,5
November	--	--	143,4	147,1	135,6	105,1
December	--	--	145,1	147,7	136,2	106,8
2000						
Januari	--	--	144,8	147,9	136,4	105,8
Februari	--	--	147,1	149,0	137,6	109,0
Maart	--	--	149,1	149,8	138,5	111,0
April	--	--	148,9	149,7	138,4	111,0
Mei	--	--	151,2	149,7	139,7	113,6
Juni	--	--	151,7	152,3	140,6	116,2
Juli	--	--	153,3	152,4	140,8	115,4
Augustus	--	--	154,3	152,6	141,0	115,6
	Vis en visproducten (15.2)	Groenten en fruit (15.3)	Plant aardige en dierlijke oliën en vetten (15.4)	Zuivelnijverheid (15.5)	Maalderijen; zetmeel en zetmeelproducten (15.6)	Dierenvoer (15.7)
1996	148,4	152,1	124,5	--	--	103,4
1997	151,3	166,0	133,8	152,1	151,5	103,8
1998	155,9	158,3	135,7	157,1	149,7	95,9
1999	163,6	159,1	126,8	153,5	146,7	92,1
1998						
September	159,0	150,8	130,8	157,8	150,3	92,1
Oktober	159,0	150,2	130,7	158,8	150,0	90,9
November	159,7	150,8	131,1	157,9	150,1	91,4
December	159,6	151,0	130,5	155,3	150,0	92,5
1999						
Januari	159,6	163,5	129,3	160,0	147,6	92,5
Februari	161,6	161,6	127,9	159,1	147,3	92,0
Maart	161,3	150,8	127,8	153,3	147,3	91,9
April	161,3	159,8	128,1	152,8	147,3	92,0
Mei	161,3	160,8	127,5	150,5	147,5	92,0
Juni	161,3	165,0	126,6	149,6	147,5	92,0
Juli	161,3	164,6	125,5	150,0	145,6	92,0
Augustus	166,5	164,1	125,4	151,3	146,0	92,0
September	166,5	154,8	126,1	152,3	146,6	92,0
Oktober	167,7	154,8	125,9	154,3	146,1	92,0
November	167,7	155,0	125,9	155,7	146,6	92,7
December	167,7	154,9	126,4	153,7	146,1	93,2
2000						
Januari	167,7	170,0	127,1	157,3	144,6	93,2
Februari	167,7	163,4	127,9	154,9	143,0	92,3
Maart	168,1	161,3	128,8	154,4	142,5	93,9
April	168,1	161,5	129,5	153,2	143,8	94,5
Mei	168,0	161,2	130,3	154,6	144,9	95,7
Juni	168,0	162,3	128,0	156,2	144,9	95,7
Juli	168,0	161,6	127,0	160,0	141,1	95,7
Augustus	167,1	173,5	127,7	161,3	143,4	94,8

Afzetzprijindexen binnenlandse markt (1980=100) - vervolg

	Overige voedingsmiddelen (15.8)	Dranken (15.9)	Tabak (16)	Textiel (17)	Bewerken en spinnen van textielvezels (17.1)	Weven van textiel (17.2)
1996	--	--	256,8	138,4	--	--
1997	--	189,7	267,1	137,9	--	--
1998	--	191,5	273,4	137,5	--	--
1999	--	193,1	284,2	137,3	--	--
1998						
September	--	191,7	276,7	137,3	--	--
Oktober	--	191,7	277,4	137,3	--	--
November	--	191,8	277,4	137,1	--	--
December	--	191,8	277,3	137,3	--	--
1999						
Januari	--	194,3	277,3	137,3	--	--
Februari	--	194,3	284,7	137,3	--	--
Maart	--	194,3	284,7	137,3	--	--
April	--	194,1	284,7	137,3	--	--
Mei	--	194,1	284,7	137,3	--	--
Juni	--	194,3	284,7	137,3	--	--
Juli	--	192,1	284,7	137,3	--	--
Augustus	--	192,1	284,7	137,3	--	--
September	--	192,1	285,2	137,5	--	--
Oktober	--	192,1	285,2	137,4	--	--
November	--	192,1	285,2	137,5	--	--
December	--	192,1	285,2	137,6	--	--
2000						
Januari	--	192,3	285,2	137,8	--	--
Februari	--	193,4	285,2	138,0	--	--
Maart	--	193,4	285,2	138,2	--	--
April	--	193,5	285,2	142,5	--	--
Mei	--	193,5	291,9	142,7	--	--
Juni	--	193,5	291,9	142,8	--	--
Juli	--	194,1	291,9	144,9	--	--
Augustus	--	194,1	291,9	145,0	--	--
	Textielveredeling (17.3)	Confectie textiel, exclusief kleding (17.4)	Overige textielproducten (17.5)	Gebreide en gehaakte stoffen (17.6)	Gebreide en gehaakte artikelen (17.7)	Kleding en bont (18)
1996	--	146,9	--	--	--	166,5
1997	--	147,6	--	--	--	169,7
1998	--	149,1	--	--	--	173,5
1999	--	149,1	--	--	--	175,1
1998						
September	--	149,2	--	--	--	174,4
Oktober	--	149,2	--	--	--	174,9
November	--	149,2	--	--	--	175,3
December	--	149,1	--	--	--	174,8
1999						
Januari	--	149,1	--	--	--	174,8
Februari	--	149,1	--	--	--	174,8
Maart	--	149,1	--	--	--	175,0
April	--	149,1	--	--	--	174,8
Mei	--	149,1	--	--	--	174,8
Juni	--	149,1	--	--	--	174,6
Juli	--	149,1	--	--	--	174,8
Augustus	--	149,1	--	--	--	175,3
September	--	149,1	--	--	--	175,5
Oktober	--	149,1	--	--	--	175,7
November	--	149,1	--	--	--	175,8
December	--	149,1	--	--	--	175,6
2000						
Januari	--	149,5	--	--	--	175,8
Februari	--	149,5	--	--	--	176,8
Maart	--	149,5	--	--	--	177,4
April	--	149,5	--	--	--	176,8
Mei	--	149,5	--	--	--	176,7
Juni	--	149,5	--	--	--	176,6
Juli	--	149,5	--	--	--	176,5
Augustus	--	149,5	--	--	--	178,2

Afzetprijindexen binnenlandse markt (1980=100) - vervolg

	Kleding van leer (18.1)	Overige kleding (18.2)	Bont (18.3)	Leer en schoeisel (19)	Looien en bereiden van leer (19.1)	Koffers, tassen, overige artikelen van leer (19.2)
1996	--	--	108.8	163.4	145.3	180.9
1997	--	--	108.8	167.2	147.2	180.5
1998	--	--	108.8	167.4	148.2	178.6
1999	--	--	108.8	170.5	150.3	187.9
1998						
September	--	--	108.8	167.5	148.0	179.8
Oktober	--	--	108.8	167.5	148.0	179.8
November	--	--	108.8	168.3	149.7	179.8
December	--	--	108.8	168.3	149.6	179.8
1999						
Januari	--	--	108.8	168.3	149.6	179.8
Februari	--	--	108.8	168.3	149.6	180.0
Maart	--	--	108.8	168.3	149.6	180.0
April	--	--	108.8	169.1	149.6	180.0
Mei	--	--	108.8	169.1	149.6	180.0
Juni	--	--	108.8	171.3	149.6	193.6
Juli	--	--	108.8	171.3	149.6	193.6
Augustus	--	--	108.8	171.3	149.6	193.6
September	--	--	108.8	171.3	149.6	193.6
Oktober	--	--	108.8	172.6	152.5	193.6
November	--	--	108.8	172.6	152.5	193.6
December	--	--	108.8	172.6	152.5	193.5
2000						
Januari	--	--	108.8	174.2	155.8	193.5
Februari	--	--	108.8	174.2	155.8	193.5
Maart	--	--	108.8	174.2	155.8	193.5
April	--	--	108.8	174.2	155.8	193.5
Mei	--	--	108.8	174.8	155.8	197.5
Juni	--	--	108.8	174.8	155.8	197.5
Juli	--	--	108.8	174.8	155.8	197.6
Augustus	--	--	108.8	174.8	155.8	197.6
	Schoeisel (19.3)	Hout en artikelen van hout, kurk, riet, vlechtwerk (20)	Zagen en schaven, impregneren (20.1)	Panelen en platen van hout (20.2)	Schrijn- en timmerwerk (20.3)	Houten emballage (20.4)
1996	179.1	--	--	--	169.8	126.7
1997	187.3	152.3	--	--	172.6	122.4
1998	187.3	152.8	--	--	173.1	125.5
1999	189.0	154.3	--	--	179.4	123.2
1998						
September	187.4	153.1	--	--	173.2	125.9
Oktober	187.4	153.1	--	--	173.2	125.9
November	187.4	152.8	--	--	173.2	125.9
December	187.3	152.8	--	--	173.1	125.9
1999						
Januari	187.3	153.0	--	--	173.1	125.9
Februari	187.3	154.3	--	--	176.6	125.9
Maart	187.3	154.3	--	--	176.6	124.9
April	189.6	154.1	--	--	176.6	122.5
Mei	189.6	155.8	--	--	181.3	122.5
Juni	189.6	155.8	--	--	181.3	122.5
Juli	189.6	155.8	--	--	181.3	122.5
Augustus	189.6	155.6	--	--	181.3	122.5
September	189.6	153.5	--	--	181.3	122.5
Oktober	189.5	153.4	--	--	181.2	122.6
November	189.5	153.5	--	--	181.2	122.6
December	189.5	153.5	--	--	181.2	122.6
2000						
Januari	189.5	153.3	--	--	181.2	118.2
Februari	189.5	153.4	--	--	181.2	118.2
Maart	189.5	153.3	--	--	181.2	118.2
April	189.5	154.1	--	--	180.9	119.3
Mei	189.5	154.1	--	--	180.9	119.3
Juni	189.5	154.8	--	--	181.8	119.3
Juli	189.5	154.8	--	--	181.8	119.3
Augustus	189.5	154.8	--	--	181.8	119.3

Afzetprijnsindexen binnenlandse markt (1980=100) - vervolg

	Overige artikelen van hout, kurk, riet, vlechtwerk (20.5)	Papier en karton (21)	Papierpulp, papier en karton (21.1)	Artikelen van papier en karton (21.2)	Drukkenijen en aanverwante diensten (22.2)	Reopgenomen media (22.3)
1996	--	149.2	142.0	153.2	168.3	--
1997	--	147.5	137.2	153.0	167.5	--
1998	--	150.5	142.8	154.7	177.5	--
1999	--	147.0	137.2	152.2	177.5	--
1998						
September	--	150.6	142.9	154.8	177.7	--
Oktober	--	150.2	142.9	154.1	179.6	--
November	--	149.1	140.6	153.6	179.6	--
December	--	148.3	139.3	153.3	179.6	--
1999						
Januari	--	147.3	138.3	152.1	171.8	--
Februari	--	147.1	137.8	152.0	171.8	--
Maart	--	147.1	137.8	152.0	171.8	--
April	--	146.3	136.1	152.0	176.6	--
Mei	--	146.1	135.6	151.8	176.6	--
Juni	--	146.0	135.6	151.6	176.6	--
Juli	--	146.0	135.6	151.5	180.1	--
Augustus	--	146.3	136.3	151.8	180.1	--
September	--	146.6	137.1	151.8	180.1	--
Oktober	--	147.1	137.1	152.5	181.8	--
November	--	148.6	138.3	154.1	181.8	--
December	--	149.7	141.4	154.1	181.8	--
2000						
Januari	--	151.9	143.4	156.5	185.0	--
Februari	--	152.1	143.4	156.8	185.0	--
Maart	--	153.0	143.4	158.2	185.0	--
April	--	152.9	143.0	158.1	193.6	--
Mei	--	155.1	148.2	158.8	193.6	--
Juni	--	155.1	148.2	158.8	193.6	--
Juli	--	156.2	149.0	160.1	200.2	--
Augustus	--	159.7	159.1	160.1	200.2	--

	Cokes, raffinage, splijt- en kweekstoffen (23)	Cokesovenproducten (23.1)	Geraffineerde aardolieproducten (23.2)	Chemische, rubber- en kunststofnijverheid (24-25)	Chemische nijverheid (24)	Chemische basisproducten (24.1)
1996	--	--	65.3	151.6	153.8	--
1997	--	--	71.0	152.0	154.6	--
1998	--	--	55.0	151.6	153.7	--
1999	--	--	73.4	62.3	152.7	--
1998						
September	--	--	52.3	151.0	153.2	--
Oktober	--	--	52.0	150.3	152.2	--
November	--	--	50.6	153.4	152.0	--
December	--	--	41.9	150.5	152.3	--
1999						
Januari	--	--	46.5	149.8	151.6	--
Februari	--	--	43.7	149.6	151.3	--
Maart	--	--	51.2	149.1	150.8	--
April	--	--	60.5	149.5	151.1	--
Mei	--	--	63.7	150.1	152.0	--
Juni	--	--	65.6	--	152.3	--
Juli	--	--	78.9	--	153.0	--
Augustus	--	--	85.5	--	153.0	--
September	--	--	89.5	--	153.1	--
Oktober	--	--	90.8	--	154.5	--
November	--	--	99.1	--	155.0	--
December	--	--	106.3	--	154.8	--
2000						
Januari	--	--	102.1	--	156.7	--
Februari	--	--	111.2	--	158.8	--
Maart	--	--	117.9	--	159.6	--
April	--	--	110.1	--	161.5	--
Mei	--	--	120.2	--	162.1	--
Juni	--	--	120.4	--	162.0	--
Juli	--	--	126.8	--	163.3	--
Augustus	--	--	127.5	--	163.4	--

Afzetzprijindexen binnenlandse markt (1980=100) - vervolg

	Verdelgsmiddelen en chemie voor landbouw (24.2)	Verf, vernis en drukinkt (24.3)	Farmaceutische nijverheid (24.4)	Zeep, wasmiddelen, parfums, cosmetica (24.5)	Overige chemische producten (24.6)	Synthetische en kunstmatige vezels (24.7)
1996	--	223,0	--	182,7	--	149,9
1997	--	223,3	--	185,9	--	150,5
1998	--	225,0	--	190,5	--	154,1
1999	--	228,1	--	191,4	--	151,9
1998						
September	--	225,2	--	192,4	--	154,3
Oktober	--	225,2	--	191,0	--	153,0
November	--	225,2	--	191,0	--	153,0
December	--	225,1	--	194,6	--	153,0
1999						
Januari	--	228,1	--	194,6	--	151,8
Februari	--	228,1	--	195,1	--	151,8
Maart	--	228,1	--	195,1	--	151,8
April	--	228,1	--	193,8	--	151,8
Mei	--	228,1	--	193,8	--	151,8
Juni	--	228,1	--	193,5	--	151,8
Juli	--	228,1	--	193,5	--	151,8
Augustus	--	228,1	--	192,3	--	151,8
September	--	228,1	--	192,3	--	151,8
Oktober	--	228,1	--	194,4	--	151,7
November	--	228,1	--	194,1	--	152,4
December	--	228,1	--	164,5	--	153,6
2000						
Januari	--	235,4	--	195,2	--	154,7
Februari	--	235,4	--	195,6	--	154,7
Maart	--	135,4	--	195,6	--	154,7
April	--	235,4	--	194,1	--	155,3
Mei	--	235,4	--	194,1	--	155,3
Juni	--	235,4	--	193,8	--	155,3
Juli	--	235,4	--	194,2	--	155,3
Augustus	--	235,4	--	194,2	--	155,3
	Rubber en kunststof (25)	Rubber (25.1)	Producten van kunststof (25.2)	Niet-metaalhoudende minerale producten (26)	Glas en glaswerk (26.1)	Keramische producten, excl. tegels, bakstenen (26.2)
1996	145,8	145,3	145,9	169,9	143,4	--
1997	145,1	145,6	144,9	171,8	142,8	--
1998	145,2	145,5	145,2	179,0	145,6	--
1999	145,3	145,6	145,1	182,0	148,2	--
1998						
September	145,4	146,0	145,3	179,0	144,8	--
Oktober	145,4	146,0	145,3	180,5	147,9	--
November	145,0	146,1	144,7	180,5	147,9	--
December	145,8	146,1	145,6	180,1	148,3	--
1999						
Januari	145,1	145,5	145,0	180,8	148,3	--
Februari	145,1	145,6	145,1	180,8	148,3	--
Maart	144,8	145,6	144,6	182,0	148,3	--
April	145,3	145,6	145,3	182,6	148,3	--
Mei	145,1	145,6	144,8	182,0	148,3	--
Juni	144,5	145,6	144,1	182,3	148,3	--
Juli	145,5	145,6	145,3	182,3	148,3	--
Augustus	145,5	145,6	145,5	182,3	148,3	--
September	145,5	145,8	145,3	182,3	148,3	--
Oktober	145,5	145,8	145,4	182,3	148,2	--
November	145,5	145,8	145,4	182,3	148,2	--
December	146,6	145,8	145,5	182,6	148,2	--
2000						
Januari	145,6	145,9	145,5	182,7	148,2	--
Februari	146,8	145,9	147,0	182,7	148,2	--
Maart	146,9	148,5	146,5	189,7	148,8	--
April	146,9	148,5	146,5	190,5	148,8	--
Mei	149,0	148,5	149,1	191,2	148,8	--
Juni	150,6	148,5	151,1	191,6	149,0	--
Juli	150,6	148,5	151,1	191,5	149,0	--
Augustus	150,6	148,5	151,1	193,9	157,3	--

Afzetsprijsindexen binnenlandse markt (1980=100) - vervolg

	Keramische tegels en plavuizen (26.3)	Dakpannen, bakstenen en overige voor bouw (26.4)	Cement, kalk en gips (26.5)	Artikelen van beton, gips en cement (26.6)	Bewerken van natuursteen (26.7)	Overige niet-metaalhoudende minerale producten (26.8)
1996		175.8	190.3	176.2	191.7	--
1997		176.1	194.3	179.1	196.7	--
1998		176.2	224.3	181.3	201.2	--
1999	--	176.3	227.7	184.6	214.4	--
1998						
September		176.3	226.7	180.8	202.4	--
Oktober		176.3	226.6	182.6	202.4	--
November		176.3	226.7	182.2	202.4	--
December		176.3	226.3	181.1	202.3	--
1999						
Januari		176.3	227.5	182.5	202.3	--
Februari		176.3	227.3	182.5	202.3	--
Maart		176.3	227.8	185.0	202.3	--
April		176.3	227.8	186.0	218.5	--
Mei		176.3	225.3	185.6	218.5	--
Juni		176.3	227.8	185.3	218.5	--
Juli		176.3	228.3	185.1	218.5	--
Augustus		176.3	228.0	185.1	218.5	--
September		176.3	228.3	185.3	218.5	--
Oktober		176.4	228.5	185.2	218.5	--
November		176.4	227.1	185.6	218.5	--
December	--	176.4	228.9	182.8	218.5	--
2000						
Januari	--	176.4	229.5	185.7	218.5	--
Februari	--	176.4	229.4	185.8	218.5	--
Maart	--	176.4	229.3	202.0	218.5	--
April	--	176.4	230.1	203.4	218.5	--
Mei	--	176.4	233.4	203.5	218.5	--
Juni	--	176.4	233.7	204.4	218.5	--
Juli	--	176.4	233.6	204.2	218.5	--
Augustus	--	176.4	233.6	204.8	218.5	--
	Metallurgie (27)	Ijzer en staal en ferro-legeringen (EGKS) (27.1)	Buizen (27.2)	Eerste verwerking van staal (27.3)	Non-ferro metalen (27.4)	Gieten van metalen (27.5)
1996	113.3	122.6	151.4	155.7	122.3	163.0
1997	128.3	122.0	148.6	149.8	139.0	158.1
1998	131.3	130.2	145.3	149.5	122.4	158.3
1999	115.5	107.9	142.3	146.1	125.8	155.0
1998						
September	129.1	128.6	144.6	147.7	117.8	157.4
Oktober	124.9	124.3	144.6	147.7	111.5	157.4
November	121.4	118.9	139.6	147.9	113.7	156.8
December	120.5	117.5	139.6	147.8	113.6	156.8
1999						
Januari	115.0	110.3	139.6	147.8	113.0	156.8
Februari	113.1	106.0	139.6	146.1	120.3	156.1
Maart	112.4	104.6	139.6	146.1	120.9	156.1
April	113.3	105.3	139.6	146.1	123.3	156.1
Mei	114.4	105.9	142.6	145.6	127.5	155.3
Juni	114.8	107.4	142.6	145.6	123.6	155.3
Juli	114.3	104.4	142.6	145.6	133.0	155.3
Augustus	114.3	105.8	143.6	144.3	128.5	155.0
September	116.5	108.1	143.6	144.3	130.5	155.0
Oktober	116.5	109.3	143.7	144.3	126.6	155.0
November	118.9	112.2	145.6	149.2	127.5	152.4
December	123.0	115.8	145.6	149.2	136.0	152.4
2000						
Januari	122.4	115.3	145.6	149.2	134.4	152.4
Februari	127.3	122.8	148.9	150.8	131.7	152.1
Maart	129.7	125.6	148.9	150.8	133.5	152.1
April	132.6	129.8	148.9	150.8	133.4	152.1
Mei	135.2	132.1	148.4	149.7	138.9	151.3
Juni	135.5	133.5	148.4	149.7	134.9	151.3
Juli	138.4	136.5	148.4	149.7	138.9	151.3
Augustus	143.6	142.0	148.4	149.7	145.9	151.3

Afzetprijndexen binnenlandse markt (1980=100) - vervolg

	Metaalverwerking (28-35)	Producten van metaal (28)	Producten van metaal voor de bouw (28.1)	Metalen recipiënten; radiatoren en ketels voor centrale verwarming (28.2)	Stoomketels (28.3)	Smeden, persen, stampen etc. (28.4)
1996	160.5	--	166.0	--	164.9	151.8
1997	159.9	156.3	166.7	--	164.9	148.6
1998	159.6	156.0	167.5	--	164.8	145.3
1999	158.3	155.3	167.5	--	164.8	142.3
1998						
September	159.4	155.9	167.3	--	164.9	144.6
Oktober	159.4	155.8	167.0	--	164.9	144.6
November	159.1	155.0	167.2	--	164.9	139.6
December	159.1	155.0	167.3	--	164.8	139.6
1999						
Januari	159.1	155.0	167.3	--	164.8	139.6
Februari	158.8	154.8	167.5	--	164.8	139.6
Maart	158.8	154.8	167.3	--	164.8	139.6
April	158.8	154.8	167.5	--	164.8	139.6
Mei	158.5	155.3	167.3	--	164.8	142.6
Juni	158.5	155.3	167.5	--	164.8	142.6
Juli	158.5	155.3	167.3	--	164.8	142.6
Augustus	157.8	155.6	167.8	--	164.8	143.6
September	157.8	155.6	167.6	--	164.8	143.6
Oktober	157.8	155.5	167.6	--	164.8	143.7
November	157.6	155.9	167.7	--	164.8	145.6
December	157.6	155.9	167.6	--	164.8	145.6
2000						
Januari	157.6	155.9	167.7	--	164.8	145.6
Februari	158.0	157.5	168.9	--	166.5	148.9
Maart	158.1	157.5	169.0	--	166.5	148.9
April	158.1	157.5	169.1	--	166.5	148.9
Mei	158.3	158.5	170.8	--	168.1	148.4
Juni	158.3	158.5	168.1	--	168.1	148.4
Juli	158.2	158.3	168.1	--	168.1	148.4
Augustus	158.2	158.3	168.1	--	168.1	148.4
<hr/>						
	Bekleding metaal, algemene metaalbewerking (28.5)	Scharen, bestekken, gereedschap, ijzerwaren (28.6)	Overige producten van metaal (28.7)	Machines, apparaten en werktuigen (29)	Motoren en mechanisch drijfwerk (29.1)	Machines voor algemeen gebruik (29.2)
1996	--	--	--	--	--	--
1997	--	--	--	170.1	--	--
1998	--	--	--	172.0	--	--
1999	--	--	--	173.1	--	--
1998						
September	--	--	--	172.1	--	--
Oktober	--	--	--	172.1	--	--
November	--	--	--	172.6	--	--
December	--	--	--	172.6	--	--
1999						
Januari	--	--	--	172.6	--	--
Februari	--	--	--	173.1	--	--
Maart	--	--	--	173.1	--	--
April	--	--	--	173.1	--	--
Mei	--	--	--	173.5	--	--
Juni	--	--	--	173.5	--	--
Juli	--	--	--	173.5	--	--
Augustus	--	--	--	173.3	--	--
September	--	--	--	173.3	--	--
Oktober	--	--	--	173.3	--	--
November	--	--	--	172.9	--	--
December	--	--	--	172.9	--	--
2000						
Januari	--	--	--	172.9	--	--
Februari	--	--	--	172.7	--	--
Maart	--	--	--	174.2	--	--
April	--	--	--	172.7	--	--
Mei	--	--	--	172.6	--	--
Juni	--	--	--	172.6	--	--
Juli	--	--	--	172.6	--	--
Augustus	--	--	--	172.6	--	--

Afzetprijindexen binnenlandse markt (1980=100) - vervolg

	Machines voor de landbouw en de bosbouw (29.3)	Gereedschaps- werktuigen (29.4)	Overige machines voor specifieke doeleinden (29.5)	Huishoudapparaten (29.7)	Elektrische en elektronische apparaten (30-33)	Kantoomachines en computers (30)
1996	--	--	--	--	--	170.8
1997	--	--	--	--	143.6	171.1
1998	--	--	--	--	141.3	173.2
1999	--	--	--	--	136.2	174.5
1998						
September	--	--	--	--	140.6	173.4
Oktober	--	--	--	--	140.6	173.4
November	--	--	--	--	140.1	173.9
December	--	--	--	--	140.1	173.8
1999						
Januari	--	--	--	--	140.1	173.8
Februari	--	--	--	--	138.6	174.3
Maart	--	--	--	--	138.6	174.3
April	--	--	--	--	138.6	174.3
Mei	--	--	--	--	136.8	174.8
Juni	--	--	--	--	136.8	174.8
Juli	--	--	--	--	136.8	174.8
Augustus	--	--	--	--	134.3	174.8
September	--	--	--	--	134.3	174.8
Oktober	--	--	--	--	134.2	174.9
November	--	--	--	--	133.2	174.4
December	--	--	--	--	133.2	174.4
2000						
Januari	--	--	--	--	133.2	174.4
Februari	--	--	--	--	133.0	174.2
Maart	--	--	--	--	133.0	174.2
April	--	--	--	--	133.0	174.2
Mei	--	--	--	--	132.5	174.2
Juni	--	--	--	--	132.5	174.2
Juli	--	--	--	--	132.5	174.2
Augustus	--	--	--	--	132.5	174.2

	Elektrische machines en apparaten (31)	Elektromotoren, generatoren, transformatoren (31.1)	Schakel- en verdeelinrichtingen (31.2)	Geïsoleerde kabels en draad (31.3)	Accumulatoren en elektrische batterijen (31.4)	Elektrische lampen en verlichtingsapparaten (31.5)
1996	--	--	--	145.2	--	131.6
1997	--	--	--	147.5	--	128.3
1998	--	--	--	147.1	--	124.2
1999	--	--	--	142.1	--	117.0
1998						
September	--	--	--	146.7	--	122.3
Oktober	--	--	--	146.7	--	122.3
November	--	--	--	146.9	--	122.2
December	--	--	--	146.8	--	122.1
1999						
Januari	--	--	--	146.8	--	122.1
Februari	--	--	--	145.6	--	120.0
Maart	--	--	--	145.6	--	120.0
April	--	--	--	145.6	--	120.0
Mei	--	--	--	142.5	--	118.4
Juni	--	--	--	142.5	--	118.4
Juli	--	--	--	142.5	--	118.4
Augustus	--	--	--	139.6	--	113.6
September	--	--	--	139.6	--	113.6
Oktober	--	--	--	139.6	--	113.6
November	--	--	--	138.1	--	113.0
December	--	--	--	138.1	--	113.0
2000						
Januari	--	--	--	138.1	--	113.0
Februari	--	--	--	138.9	--	112.6
Maart	--	--	--	138.9	--	112.6
April	--	--	--	138.9	--	112.6
Mei	--	--	--	139.3	--	110.8
Juni	--	--	--	139.3	--	110.8
Juli	--	--	--	139.3	--	110.8
Augustus	--	--	--	139.3	--	110.8

Afzetprijindexen binnenlandse markt (1980=100) - vervolg

	Elektrische benodigdheden (31.6)	Audio-, video- en telecommunicatie- apparatuur (32)	Elektronische onderdelen (32.1)	Zend- en transmissie- apparatuur (32.2)	Audio- en videoapparatuur (32.3)	Medische apparatuur, precisie-instru- menten, etc. (33)
1996	--	--	--	--	131.6	--
1997	--	--	--	--	128.3	--
1998	--	--	--	--	124.2	--
1999	--	--	--	--	117.0	--
1998						
September	--	--	--	--	122.3	--
Oktober	--	--	--	--	122.3	--
November	--	--	--	--	122.2	--
December	--	--	--	--	122.1	--
1999						
Januari	--	--	--	--	122.1	--
Februari	--	--	--	--	120.0	--
Maart	--	--	--	--	120.0	--
April	--	--	--	--	120.0	--
Mei	--	--	--	--	118.4	--
Juni	--	--	--	--	118.4	--
Juli	--	--	--	--	118.4	--
Augustus	--	--	--	--	113.6	--
September	--	--	--	--	113.6	--
Oktober	--	--	--	--	113.6	--
November	--	--	--	--	113.0	--
December	--	--	--	--	113.0	--
2000						
Januari	--	--	--	--	113.0	--
Februari	--	--	--	--	112.6	--
Maart	--	--	--	--	112.6	--
April	--	--	--	--	112.6	--
Mei	--	--	--	--	110.8	--
Juni	--	--	--	--	110.8	--
Juli	--	--	--	--	110.8	--
Augustus	--	--	--	--	110.8	--
	Medische apparatuur, orthopedische artikelen (33.1)	Wetenschappelijke en technische instrumenten (33.2)	Controleapparatuur van industriële processen (33.3)	Optische instrumenten, foto- en filmapparatuur (33.4)	Uurwerken (33.5)	Transportmiddelen (34-35)
1996	--	170.8	--	--	--	181.1
1997	--	171.1	--	--	--	182.3
1998	--	173.2	--	--	--	183.1
1999	--	174.5	--	--	--	184.3
1998						
September	--	173.4	--	--	--	183.3
Oktober	--	173.4	--	--	--	183.3
November	--	173.9	--	--	--	183.9
December	--	173.8	--	--	--	183.8
1999						
Januari	--	173.8	--	--	--	183.8
Februari	--	174.3	--	--	--	184.3
Maart	--	174.3	--	--	--	184.3
April	--	174.3	--	--	--	184.3
Mei	--	174.8	--	--	--	184.3
Juni	--	174.8	--	--	--	184.3
Juli	--	174.8	--	--	--	184.3
Augustus	--	174.8	--	--	--	184.3
September	--	174.8	--	--	--	184.3
Oktober	--	174.9	--	--	--	184.3
November	--	174.4	--	--	--	184.6
December	--	174.4	--	--	--	184.6
2000						
Januari	--	177.4	--	--	--	184.6
Februari	--	174.2	--	--	--	184.9
Maart	--	174.2	--	--	--	184.9
April	--	174.2	--	--	--	184.9
Mei	--	174.2	--	--	--	185.5
Juni	--	174.2	--	--	--	185.5
Juli	--	174.2	--	--	--	185.5
Augustus	--	174.2	--	--	--	185.5

Afzetprijindexen binnenlandse markt (1980=100) - vervolg

	Auto's, aanhangwagens en opleggers (34)	Auto's (34.1)	Carrosserieën en aanhangwagens (34.2)	Onderdelen en accessoires motorvoertuigen (34.3)	Overige transportmiddelen (35)	Scheepsbouw en -reparatie (35.1)
1996	--	--	--	--	--	--
1997	--	--	--	--	--	--
1998	--	--	--	--	--	--
1999	--	--	--	--	--	--
1998						
September	--	--	--	--	--	--
Oktober	--	--	--	--	--	--
November	--	--	--	--	--	--
December	--	--	--	--	--	--
1999						
Januari	--	--	--	--	--	--
Februari	--	--	--	--	--	--
Maart	--	--	--	--	--	--
April	--	--	--	--	--	--
Mei	--	--	--	--	--	--
Juni	--	--	--	--	--	--
Juli	--	--	--	--	--	--
Augustus	--	--	--	--	--	--
September	--	--	--	--	--	--
Oktober	--	--	--	--	--	--
November	--	--	--	--	--	--
December	--	--	--	--	--	--
2000						
Januari	--	--	--	--	--	--
Februari	--	--	--	--	--	--
Maart	--	--	--	--	--	--
April	--	--	--	--	--	--
Mei	--	--	--	--	--	--
Juni	--	--	--	--	--	--
Juli	--	--	--	--	--	--
Augustus	--	--	--	--	--	--
	Rollend materieel voor spoor- en tramwegen (35.2)	Lucht- en ruimtevaartuigen (35.3)	Motorrijwielen en rijwielen (35.4)	Overige transportmiddelen, n.e.g. (35.5)	Meubels; overige industrie (36)	Meubels (36.1)
1996	--	--	--	--	--	154.7
1997	--	--	--	--	--	155.0
1998	--	--	--	--	--	152.5
1999	--	--	--	--	--	154.6
1998						
September	--	--	--	--	--	152.5
Oktober	--	--	--	--	--	152.5
November	--	--	--	--	--	152.6
December	--	--	--	--	--	152.6
1999						
Januari	--	--	--	--	--	152.6
Februari	--	--	--	--	--	153.3
Maart	--	--	--	--	--	153.6
April	--	--	--	--	--	153.6
Mei	--	--	--	--	--	155.3
Juni	--	--	--	--	--	155.3
Juli	--	--	--	--	--	155.3
Augustus	--	--	--	--	--	155.3
September	--	--	--	--	--	155.3
Oktober	--	--	--	--	--	155.2
November	--	--	--	--	--	155.2
December	--	--	--	--	--	156.1
2000						
Januari	--	--	--	--	--	157.4
Februari	--	--	--	--	--	157.5
Maart	--	--	--	--	--	158.1
April	--	--	--	--	--	158.3
Mei	--	--	--	--	--	158.4
Juni	--	--	--	--	--	158.4
Juli	--	--	--	--	--	158.5
Augustus	--	--	--	--	--	158.5

Afzetprijsexindexen binnenlandse markt (1980=100) - vervolg en einde

	Bewerking van edelstenen en juwelen (36.2)	Sportartikelen (36.4)	Spellen en speelgoed (36.5)	Diverse overige industrie (36.6)	Recuperatie van recycleerbaar afval (37)	Recuperatie van recycleerbaar metaalafval (37.1)
1996	87.4	--	--	--	--	--
1997	90.9	--	--	--	--	--
1998	88.7	--	--	--	--	--
1999	89.9	--	--	--	--	--
1998						
September	83,5	--	--	--	--	--
Oktober	86,5	--	--	--	--	--
November	88,3	--	--	--	--	--
December	85,0	--	--	--	--	--
1999						
Januari	85,5	--	--	--	--	--
Februari	87,4	--	--	--	--	--
Maart	92,4	--	--	--	--	--
April	92,3	--	--	--	--	--
Mei	88,3	--	--	--	--	--
Juni	80,0	--	--	--	--	--
Juli	82,3	--	--	--	--	--
Augustus	71,1	--	--	--	--	--
September	85,5	--	--	--	--	--
Oktober	102,9	--	--	--	--	--
November	99,6	--	--	--	--	--
December	111,7	--	--	--	--	--
2000						
Januari	92,2	--	--	--	--	--
Februari	97,9	--	--	--	--	--
Maart	112,1	--	--	--	--	--
April	112,2	--	--	--	--	--
Mei	103,7	--	--	--	--	--
Juni	108,6	--	--	--	--	--
Juli	99,7	--	--	--	--	--
Augustus	120,6	--	--	--	--	--
	Recuperatie van overig recycleerbaar afval (37.2)	Elektriciteit, gas en water (40-41)	Elektriciteit, gas, stoom en warm water (40)	Elektriciteit (40.1)	Gas (40.2)	Water (41)
1996	--	--	130,3	130,3	--	218,9
1997	--	--	130,4	130,4	--	226,5
1998	--	--	130,3	130,3	--	230,6
1999	--	--	124,4	124,4	--	235,3
1998						
September	--	--	131,4	131,4	--	231,2
Oktober	--	--	129,9	129,9	--	231,8
November	--	--	127,9	127,9	--	232,0
December	--	--	127,0	127,0	--	231,6
1999						
Januari	--	--	125,5	125,5	--	231,8
Februari	--	--	126,8	126,8	--	230,6
Maart	--	--	126,4	126,4	--	230,3
April	--	--	126,0	126,0	--	234,1
Mei	--	--	124,9	124,9	--	234,0
Juni	--	--	124,8	124,8	--	233,8
Juli	--	--	125,0	125,0	--	234,8
Augustus	--	--	124,6	124,6	--	236,1
September	--	--	122,4	122,4	--	236,5
Oktober	--	--	122,1	122,1	--	235,9
November	--	--	122,3	122,3	--	243,2
December	--	--	122,9	122,9	--	243,3
2000						
Januari	--	--	124,5	124,5	--	243,3
Februari	--	--	127,1	127,1	--	243,4
Maart	--	--	127,5	127,5	--	244,7
April	--	--	127,7	127,7	--	244,5
Mei	--	--	127,6	127,6	--	244,4
Juni	--	--	128,5	128,5	--	245,7
Juli	--	--	130,3	130,3	--	245,8
Augustus	--	--	132,5	132,5	--	245,8

ZUIVELNIJVERHEID

	BEREIDING VAN MELK EN ROOM VOOR CONSUMPTIE						PRODUCTIE VAN AFGELEIDE PROD.		
	MELK (X 1.000 L)					ROOM (X 1.000 L)	A. BOTER (X 1.000 L)		
	VOLLE MELK (1)	GEDEELTE- LUK AF- GEROOMDE MELK	AFGE- ROOMDE MELK	KARNE- MELK	CHOCOLA- DEMELK		MELKERIJ- BOTER	HERBE- WERKTE BOTER	BOTERCON- CENTRAAT, BUTTEROIL, ETC.
1995	22563	32516	8045	2081	4664	5132	2794	1129	8173
1996	22930	33514	6212	1856	5393	5332	2178	1185	8598
1997	21562	30567	6367	2093	5913	6914	2486	2881	7423
1998	20436	29407	6420	2099	5760	7518	2938	2629	6417
1999	17943	27690	5375	2195	7503	7418	3141	2472	5988
1998									
OKTOBER	20459	32659	5701	2080	6340	7118	2298	2926	7292
NOVEMBER	19581	29045	6437	1958	5464	7831	1896	2925	7695
DECEMBER	21663	30875	6930	2053	7584	8952	3122	2585	5912
1999									
JANUARI	20038	32375	6461	2018	6517	6240	2520	2312	7084
FEBRUARI	20053	30083	5932	2097	7454	6279	3216	2462	6839
MAART	21382	35173	7339	2250	8623	9003	3222	2859	6889
APRIL	19778	32024	6315	2131	8023	9565	3743	2488	6636
MEI	17798	30117	7422	1818	7159	7913	3550	2526	6826
JUNI	16569	19103	5557	2450	6450	5919	5188	1839	5987
JULI	12374	17207	4035	3548	6417	5981	4209	1545	2628
AUGUSTUS	14257	21212	3554	2492	6953	6763	2451	2316	4453
SEPTEMBER	17221	25899	4447	2292	8049	7119	2300	2797	6571
OKTOBER	18640	30161	3995	1781	8393	6356	2278	2820	6913
NOVEMBER	17350	30588	4208	1719	8063	8363	2178	2602	6285
DECEMBER	19853	31798	5236	1749	7938	9517	2838	3093	5197
2000									
JANUARI	16949	31624	3715	2037	7576	5437	3191	2191	4993
FEBRUARI	18341	29702	4508	2396	7219	5164	3173	2460	6237
MAART	18891	33449	4858	2553	8039	8885	3775	2603	5576
APRIL	16626	24986	4135	2229	6071	8296	3330	2300	4911
MEI	16182	30588	4540	2978	7712	10171	3608	2605	6474

(1) CONSUMPTIEMELK, MET 36 GR. VETGEHALTE PER LITER

ZUIVELNIJVERHEID (VERVOLG)

	PRODUCTIE VAN AFGELEIDE PRODUCTEN (VERVOLG)						
	B. KAAS (X 1.000 KG)						
	VERSE		HARDE SOORT HOLLANDSE (1)	HALFHARDE SOORT ST.PAULIN (2)	ZACHT SOORT	SMELTKAAS	DIVERSE (3)
VETTE EN HALFVETTE	MAGERE						
1995	330	1129	582	823	69	4295	2772
1996	342	1047	510	855	50	4467	1708
1997	334	1544	485	-	33	4580	2555
1998	361	1236	416	-	24	4409	2846
1999	263	861	340	-	35	4319	2438
1998							
OKTOBER	349	1182	447	-	22	5694	3193
NOVEMBER	295	1005	404	-	24	4307	3093
DECEMBER	324	1041	402	-	24	4280	2501
1999							
JANUARI	310	1052	350	-	17	3277	2474
FEBRUARI	386	1124	352	-	23	4274	2573
MAART	378	1242	391	-	23	4844	3071
APRIL	299	1237	306	-	37	5199	2400
MEI	357	1091	390	-	34	3979	2142
JUNI	288	1103	220	-	28	3723	1878
JULI	199	574	200	-	20	3268	1766
AUGUSTUS	197	570	346	-	50	2877	2470
SEPTEMBER	195	646	344	-	49	3852	2498
OKTOBER	187	596	439	-	35	6096	3372
NOVEMBER	168	551	238	-	53	4484	2476
DECEMBER	193	548	499	-	48	4813	2498
2000							
JANUARI	169	530	622	-	35	3244	2342
FEBRUARI	182	597	496	-	47	4976	2818
MAART	199	601	650	-	42	4868	2910
APRIL	152	610	520	-	34	4965	2653
MEI	278	629	472	-	32	4347	3195

(1) UITSLUITEND GOUDA

(2) DE ANDERE HALFHARDE KAAS INBEGREPEN. VANAF JANUARI 1997 ZIJN DE CIJFERS INBEGREPEN IN DIE VAN DE KOLOM "DIVERSE"

(3) VANAF JANUARI 1997: MET INBEGRIJF VAN DE KAZEN VAN HET ITALIAANSE TYPE EN KAZEN VAN DE HALFHARDE SOORT

ZUIVELNIJVERHEID (VERVOLG)

	PRODUCTIE (VERVOLG)					
	C. MELKPOEDER (X 1.000KG)		D. INGEDIKTE MELK (X 1.000 KG)	E. YOGHURT (X 1.000L)	F. ROOMIJS (1) (X 1.000 L)	G. GEVITAMI- NEERDE MELK EN DESSERTS OP BASIS VAN MELK OF ROOM (X 1.000 L)
	ROOM, VOLLE MELK EN GEDEELTELIJK AFGEROOMDE MELK	AFGEROOMDE MELK EN KARNEMELK		VOLLE EN AFGEROOM- DE MELK		
1995	6047	4334	3284	6591	7911	7180
1996	5651	4539	3889	7065	7158	7152
1997	6052	4780	4740	6758	8200	6738
1998	6495	4751	6825	6973	8272	7438
1999	5024	7034	4179	4576	7186	7175
1998						
OKTOBER	4527	3852	4896	6904	5002	7413
NOVEMBER	4261	3561	4736	6113	5342	7309
DECEMBER	5811	4611	4834	5666	3927	6999
1999						
JANUARI	5792	4485	4423	5700	5238	7353
FEBRUARI	4744	4836	3019	4864	5524	6290
MAART	6181	5949	4481	5960	9270	9117
APRIL	9181	6606	5064	5300	10185	9191
MEI	9335	7581	5951	5155	8817	8124
JUNI	5380	13254	5100	3477	9232	5471
JULI	1449	13317	5439	4249	9217	6310
AUGUSTUS	2454	6804	4084	4520	9644	7591
SEPTEMBER	1688	5969	3038	4347	5173	7097
OKTOBER	3555	4319	-	3966	4691	5997
NOVEMBER	4498	5876	3806	3832	4774	6621
DECEMBER	6030	6692	4150	3545	4470	6927
2000						
JANUARI	6994	8400	5145	4585	5418	5044
FEBRUARI	5461	7390	4695	4987	7325	7620
MAART	5683	8338	5079	5614	7861	7843
APRIL	7460	6828	6065	5360	8681	7402
MEI	7466	8336	6701	6734	13913	10765

NIJVERHEID DER PETROLEUMDERIVATEN (IN METRIEKE TON)

	IN BE- WERKING GESTELDE RUWE PE- TROLEUM	AUTO- BENZINE	-PETRO- -LEUM EN -CARBU- -REACTOR (TYPE PE- TROLEUM)-	GASOIL	LICHT- STOOK- OLIE	RESIDU- ELE STOOK- OLIE	PETRO- LEUM- GAS	RESIDU- ELE PETRO- LEUM- TEER	ASFALT- ACHTIGE AARDPEK	SPECIALE BENZINE EN WHITE SPIRIT
1993	2314512	467806	127396	881602	10617	550940	71156	-1058	67093	30112
1994	2350101	473825	141813	945852	7315	449372	97378	-1112	68109	32599
1995	2197828	438234	113012	909790	6260	412143	83271	-1885	74424	27821
1996	2636163	495567	153308	1051553	-	579149	95753	-8918	64319	12091
1997	2727184	508555	146379	1043368	-	641193	97737	-20841	79291	13646
1998	2888151	535928	182859	1037267	-	695769	107554	-25633	79735	13042
1999	2678983	502684	177373	979097	-	582110	96216	-7521	76646	16838
1998										
DECEMBER	2964559	519595	203911	1119156	-	688819	98961	-31960	22148	8585
1999										
JANUARI	2747788	400001	185293	1003376	-	614589	86761	-55893	47140	5776
FEBRUARI	2384538	331264	183074	892665	-	667054	89426	-9554	24508	12171
MAART	3265355	560378	143805	1171870	-	638879	115039	-24807	81916	19148
APRIL	2865096	549343	193359	1083178	-	601171	108035	-	87040	13220
MEI	2829063	499968	196830	999813	-	623428	100431	-	83913	17338
JUNI	2394141	474475	179941	817366	-	588033	90076	-	111734	23997
JULI	2575576	540014	187882	935750	-	556499	100660	-	110794	21663
AUGUSTUS	2715804	515510	167905	958275	-	583106	104280	-	84430	21259
SEPTEMBER	2740457	536624	184676	1069393	-	572429	102806	-	107389	15993
OKTOBER	2749598	549775	171134	1023580	-	579367	88725	-	97536	20381
NOVEMBER	2292419	510788	147710	855434	-	426509	81295	-	34396	19891
DECEMBER	2587956	564072	186863	938464	-	534250	87052	-	48957	11222
2000										
JANUARI	2658706	561856	168928	1016473	-	551448	95635	-	15507	11939
FEBRUARI	2472480	450090	173997	1030460	-	456720	103054	-	12824	41959
MAART	3011027	413867	176593	1028285	-	705127	108320	-	43919	32012
APRIL	2949625	447144	212249	1031853	-	715850	114747	-	67460	42821
MEI	2168961	311302	143862	753001	-	592629	91401	-	56090	41252
JUNI	2251704	347978	132860	776857	-	602865	106725	-	75483	31210

COKESFABRIEKEN

	COKESFABRIEKEN					LEVERINGEN VAN COKES (1 000 T)			
	OVENS		GRONDSTOFFEN (1 000 T)		PRODUCTIE VAN COKES (1 000 T)	LIZER- NIJVER- HEID	UITVOER	ANDERE AANWEN- DINGEN	TOTAAL
	AANTAL BATTERIJEN	AANTAL OVENS	VERBRIJKE STEENKOLEN	VOORRAAD STEENKOLEN (1)					
1995	15	536	404	300	308	259	46	4.4	310
1996	13	475	393	257	296	256	33	3.9	292
1997	11	399	349	371	284	303	23	1.8	328
1998	11	399	324	645	250	310	11	3.2	324
1999	11	395	321	631	262	285	12	1.5	298
1999									
JANUARI	11	399	327	659	262	294	13	0.6	307
FEBRUARI	11	399	291	662	237	276	8	0.3	284
MAART	11	399	325	621	268	308	11	0.9	320
APRIL	11	399	314	722	258	294	13	0.6	307
MEI	11	399	326	474	267	291	10	0.9	302
JUNI	11	399	319	637	259	289	12	0.9	301
JULI	11	399	333	672	270	291	8	0.6	300
AUGUSTUS	11	389	330	591	271	291	10	0.8	302
SEPTEMBER	11	389	315	497	258	248	14	2.1	264
OKTOBER	11	389	327	548	265	262	17	2.9	282
NOVEMBER	11	389	315	840	254	277	18	3.8	299
DECEMBER	11	389	328	648	269	293	11	3.0	307
2000									
JANUARI	11	391	323	782	263	298	12	1.4	311
FEBRUARI	11	391	304	695	246	273	13	1.4	287
MAART	11	391	325	665	260	260	15	1.7	277
APRIL	11	391	-	778	253	281	17	1.3	299
MEI	11	391	-	-	-	-	-	-	-
JUNI	11	391	-	-	-	-	-	-	-
JULI	11	391	-	-	-	-	-	-	-

(1) EINDE VAN DE MAAND OF HET JAAR

COKESFABRIEKEN (VERVOLG)

	VOOR- RADEN COKES (1) (1.000T)	AMMO- NIAK (2) (1.000T)	RUWE BENZOL (1.000T)	RUWE TEER (1.000T)	GAS (3) (1.000.000 M3)				
					TOTALE PRODUC- TIE	ONTVAN- GEN GAS	EIGEN VERBRUIK		TOTALE LEVE- RINGEN
							VERWAR- MING DER OVENS	ANDERE AANWEN- DINGEN	
1995	24	1.1	2.0	9.3	128	7	59	5	71
1996	128	1.0	1.6	10.2	126	4	56	4	70
1997	176	0.8	1.3	9.2	114	1	51	3	61
1998	260	0.7	1.1	8.3	112	2	49	2	62
1999	128	0.6	1.2	8.0	112	1	48	2	62
1999									
JANUARI	261	0.4	1.1	8.7	116	1	52	2	64
FEBRUARI	244	0.7	1.1	7.5	102	1	45	1	57
MAART	239	0.7	1.3	8.2	114	1	50	2	62
APRIL	222	0.7	1.2	7.9	112	1	48	2	63
MEI	242	0.7	1.0	8.1	113	1	49	2	64
JUNI	247	0.5	1.2	7.9	112	1	47	2	64
JULI	260	0.7	1.2	7.8	115	-	48	2	65
AUGUSTUS	291	0.8	1.2	8.2	114	-	48	2	64
SEPTEMBER	315	0.7	1.2	7.8	113	-	46	2	65
OKTOBER	326	0.4	1.2	7.8	112	-	49	2	60
NOVEMBER	316	0.4	1.2	7.5	108	-	47	2	59
DECEMBER	296	0.8	1.3	8.2	112	-	49	2	61
2000									
JANUARI	315	0.7	1.2	7.9	110	-	49	2	59
FEBRUARI	294	0.7	1.2	7.1	104	-	46	2	56
MAART	279	0.9	1.2	7.8	110	-	49	2	60
APRIL	261	0.7	1.0	8.1	107	-	47	2	59
MEI	-	0.7	0.3	8.1	111	-	48	1	62
JUNI	-	0.6	0.6	7.9	107	-	46	1	60
JULI	-	0.8	1.1	7.8	110	-	48	1	61

(1) EINDE VAN DE MAAND OF HET JAAR

(2) UITGEDRUKT IN ZWAVELAMMONIUM

(3) 00,760 MM HG EN 4,250 KCAL/M3

NETTO-PRODUCTIE, INVOER EN UITVOER VAN GAS (1.000 M3) (1)

	COKESFABRIEKEN		INVOER (1.000 M3)	UITVOER (1.000 M3)	TOTAAL BE- SCHIKBAAR GAS (1.000 M3)
	TOTALE PRODUCTIE BE- STEMD VOOR DIRECTE LE- VERINGEN AAN INDUSTRIE (1.000 M3)				
1995		36073	1207761	56945	1186890
1996		35201	1368697	61698	1342200
1997		31008	1306425	63020	1274413
1998		31614	1442161	58446	1401962
1999		31509	1593779	121227	1504061
1999					
JANUARI		32221	1952557	273419	1711359
FEBRUARI		28654	1908045	216613	1720086
MAART		31436	1738380	169988	1599828
APRIL		31970	1619731	71175	1580526
MEI		32443	1334459	64577	1302325
JUNI		32371	1268710	59791	1241290
JULI		32835	1177627	50586	1159876
AUGUSTUS		32434	1115233	63426	1084241
SEPTEMBER		32802	1325672	55714	1302760
OKTOBER		30390	1474632	74212	1430810
NOVEMBER		29739	2008418	84877	1953280
DECEMBER		30807	2201886	270346	1962347
2000					
JANUARI		29857	1953418	270004	1713271
FEBRUARI		28213	1725980	321086	1433107
MAART		30277	1732852	248098	1515031
APRIL		29624	1578609	241573	1366660

(1) BRON : ADMINISTRATIE VOOR ENERGIE

IJZER- EN STAALNIJVERHEID (*)

	A. PRODUCTIE VAN RUWE PRODUCTEN (IN 1 000 T)				B. PRODUCTIE VAN WARMGEWALSTE PRODUCTEN (IN 1 000 T)						
	GIETIJZER (1)	STAAL (2)			PLATTE PRODUCTEN			LANGE PRODUCTEN EN WALSDRAAD			
		GEWONNEN IN ELEKTRISCHE OVEN	ZUURSTOF- STAAL	TOTAAL	WARM- GEWALSTE BREEDBAND (3)	WARM- GEWALSTE PLATEN	TOTAAL	BETON- STAAL- STAAF- STAAL	BALKEN	WALSDRAAD	TOTAAL
1995	767	140	822	962	762	69	831	21	5	62	88
1996	719	128	768	896	779	47	826	15	5	67	87
1997	673	191	703	893	882	22	904	15	6	79	99
1998	718	201	749	950	875	55	929	17	4	67	87
1999	703	173	736	909	915	51	966	16	5	79	99
1999											
FEBRUARI	679	159	702	861	873	52	926	22	-	61	83
MAART	705	166	728	894	989	46	1035	16	10	76	102
APRIL	732	166	782	948	980	62	1042	26	4	77	103
MEI	724	176	769	945	941	41	982	11	14	80	105
JUNI	702	175	751	926	943	55	998	15	3	89	107
JULI	726	157	762	919	880	47	927	-	-	82	82
AUGUSTUS	707	156	736	892	814	26	840	22	-	91	112
SEPTEMBER	605	168	623	792	912	62	974	22	-	95	117
OKTOBER	651	229	681	911	982	56	1038	14	12	96	122
NOVEMBER	764	218	790	1008	918	60	978	14	4	81	99
DECEMBER	744	184	787	971	963	51	1014	14	9	60	83
2000											
JANUARI	755	189	803	992	944	59	1003	22	4	70	95
FEBRUARI	692	233	724	957	915	57	973	11	17	89	117
MAART	663	254	717	970	1047	61	1108	23	-	89	112
APRIL	678	257	706	963	1052	63	1115	15	6	105	126
MEI	793	264	827	1091	1100	68	1168	18	6	88	113
JUNI	682	197	719	915	1087	61	1147	19	8	47	73
JULI	701	240	747	988	1092	54	1146	19	5	86	110
AUGUSTUS	704	203	726	929	886	31	917	1	-	62	64
SEPTEMBER	752	236	739	974	-	-	-	-	-	-	-

(1) BEHALVE FERRO-MANGAAN.

(2) STAAL VOOR GIETSTUKKEN NIET INBEGREPEN.

(3) MET INBEGRIJF VAN BREEDBAND VOOR KOUDE HERWALSING OF VOOR VERKNIPPIJNG (WARMGEWALSTE PLATEN OF BANDSTAAL VERKNIJPT UIT BREEDBAND).

(*) BRON : STAALINDUSTRIE VERBOND EN N.I.S.

	C. PRODUCTEN BEKOMEN DOOR BEWERKING VAN WARMGEWALSTE PLATTE PRODUCTEN OF DOOR BEKLEDING (IN 1 000 T)		
	KOUDGEWALSTE PLATEN	BLIK, ANDERE VERTINDE EN GECHROMEERDE PLATEN (1)	ANDERE BEKLEDE PLATEN
1995	330	24	145
1996	325	24	134
1997	385	26	175
1998	408	26	242
1999	413	19	239
1999			
FEBRUARI	380	21	243
MAART	425	22	259
APRIL	437	22	225
MEI	422	20	267
JUNI	407	24	269
JULI	362	15	222
AUGUSTUS	441	20	173
SEPTEMBER	445	24	208
OKTOBER	435	12	245
NOVEMBER	437	16	270
DECEMBER	434	17	261
2000			
JANUARI	455	17	253
FEBRUARI	454	26	265
MAART	467	29	296
APRIL	466	26	286
MEI	495	26	293
JUNI	472	24	285
JULI	490	28	293
AUGUSTUS	454	26	229

(1) DEZE INLICHTINGEN VERVOLLEDIGEN DE GEGEVENS OVER DE PLATTE PRODUCTEN MAAR MOGEN ER NIET BIJ OPGETELD WORDEN.

(*) BRON : STAALINDUSTRIE VERBOND EN N.I.S.

	VERBRUIK VAN GRONDSTOFFEN (1000 T) (1)								
	HOOGOVENS					STAALFABRIEKEN (2)			
	IJZERERTS					MANGAAN ERTS	RUW IJZER	SCHROOT	SPIEGEL IJZER EN HOOG KOOL- STOF FE. MG.
	RUW IN HOOG- OVENS	IN DE SINTER- INSTAL- LATIES	TOTAAL (3)	WAARVAN					
ERTS E.G.K.S				ERTS DERDEN					
1980	830	3082	3912	292	3620	13.7	2458	909	17.2
1981	679	3020	3699	133	3566	20.9	2442	931	16.1
1982	508	2523	3031	100	2931	13.0	1948	783	10.7
1983	442	2643	3085	289	2796	14.2	1999	767	10.2
1984	563	2929	3492	83	3409	16.9	2234	859	9.3
1985	551	2769	3320	24	3295	20.2	2164	755	5.1
1986	464	2584	3049	8	3040	12.2	2016	649	5.1
1987	429	2746	3175	38	3138	10.3	2064	620	5.2
1988	498	2964	3462	22	3441	10.6	2312	749	5.7
1989	546	2800	3347	14	3332	10.0	2258	728	6.5
1990	593	3018	3611	32	3579	7.7	2353	762	5.8
1991	673	2837	3510	52	3458	5.1	2345	755	5.6
1992	657	2527	3183	58	3125	5.4	2134	670	5.5
1993	724	2292	3016	28	2988	5.3	2035	732	10.4
1994	1013	2339	3351	14	3337	7.8	2239	808	15.9
1995	966	2432	3397	210	3188	4.6	2296	879	15.5
1996	879	2287	3193	217	2949	5.3	2140	788	15.6
1997	-	-	-	-	-	-	1994	899	18.8

(1) BRON : STAALINDUSTRIEVERBOND

(2) NIET INBEGREPEN DE ONAFHANKELIJKE GIETERIJEN

(3) INBEGREPEN VERBRUIK VAN IJZERERTS IN DE BEDDING-INSTALLATIES

NETTO-PRODUCTIE VAN ELEKTRICITEIT (IN MILJOEN KWH) (1)

	PER CATEGORIE VAN DE PRODUCENTEN			NAAR DE AARD BRANDSTOFFEN				TOTAAL			
	OPENBARE ELEKTRICITEITS-BEDRIJVEN	INDUSTRIELE PRODUCENTEN	ANDERE ZELFSTANDIGE PRODUCENTEN	THERMISCHE CENTRALES	WINDKRACHT	HYDRAULISCHE CENTRALES	KERN-CENTRALES	PRODUCTIE	INVOER	UITVOER	TOTAAL DOOR DE NETTEN OVERGENOMEN ENERGIE EN VERLIEZEN
1995	5663.9	222.0	-	2517	0.7	102	3266.0	5885.9	783.2	443.8	6225.3
1996	5787.0	223.0	19.9	2501	0.6	99	3429.1	6029.9	803.1	453.8	6379.2
1997	6049.5	185.5	21.6	2392	0.6	106	3758.1	6256.6	831.3	558.8	6529.0
1998	6395.6	202.3	26.4	2842	0.9	124	3657.4	6624.4	652.3	536.3	6740.4
1999	6518.0	194.1	23.9	2723	1.1	124	3888.4	6735.8	754.9	683.9	6807.0
1999											
JANUARI	7200.2	181.1	27.6	2975	1.5	138	4293.7	7408.3	582.5	699.7	7291.1
FEBRUARI	6831.8	167.2	22.3	3032	1.4	131	3857.1	7021.0	504.6	661.2	6864.4
MAART	7171.4	192.6	21.7	3008	0.8	130	4246.2	7385.3	601.7	749.5	7237.5
APRIL	6372.8	184.2	24.7	2836	0.7	133	3614.0	6584.3	674.0	647.0	6611.3
MEI	6100.5	163.1	25.2	2190	0.7	125	3976.1	6291.7	714.1	660.3	6345.5
JUNI	5937.4	157.3	22.1	2282	0.7	122	3715.9	6120.1	788.7	582.4	6326.4
JULI	5684.5	148.9	25.3	2152	0.9	118	3593.3	5863.8	866.1	717.7	6012.2
AUGUSTUS	5686.4	161.1	25.2	2157	0.6	117	3597.3	5871.7	1161.5	816.9	6216.3
SEPTEMBER	5877.2	193.7	15.2	2653	0.7	99	3334.1	6086.1	1073.6	674.0	6485.7
OKTOBER	6680.2	241.6	15.9	2759	1.2	115	4063.3	6937.7	835.2	607.7	7165.2
NOVEMBER	7188.3	259.0	33.6	3272	1.3	119	4089.5	7480.9	629.6	741.9	7368.7
DECEMBER	7472.3	279.0	27.8	3359	2.1	138	4280.1	7779.1	627.4	649.0	7757.5
2000											
JANUARI	7364.8	206.5	26.9	3347	1.2	149	4100.8	7598.2	663.5	574.8	7686.9
FEBRUARI	6576.3	137.6	24.5	3523	1.4	146	3068.5	6738.3	877.3	383.6	7232.0
MAART	7105.4	146.0	28.3	3210	1.3	151	3917.3	7279.7	878.8	603.7	7554.8
APRIL	6265.2	133.5	26.6	2728	0.9	135	3561.4	6425.3	910.4	530.2	6805.5
MEI	6196.2	127.2	29.7	2584	1.2	106	3661.8	6353.1	1127.8	657.6	6823.3
JUNI	5939.5	104.6	25.2	2406	0.6	116	3546.6	6069.3	984.9	600.3	6453.9
JULI	5773.3	94.2	27.9	2418	1.1	140	3336.3	5895.4	987.2	576.5	6306.1

(1) BRON : ADMINISTRATIE VOOR ENERGIE, BEDRIJFSFEDERATIE DER VOORTBRENGERS EN VERDELERS VAN ELEKTRICITEIT IN BELGIE.

WATERDISTRIBUTIE

	VOLUME OPGEVANGEN GRONDWATER (1 000 M3)	VOLUME OPPELVAKTEWATER BEHANDELD MET HET OOG OP DE VERDELING (1 000 M3)	VOLUME WATER ONTVANGEN VAN ANDERE MAATSCHAPPIJEN (1 000 M3)	TOTAAL (1 000 M3)	VOLUME WATER AFGESTAAN AAN ANDERE MAATSCHAPPIJEN (1 000 M3)	VERLIES (1 000 M3)	VOLUME BESCHIKBAAR VOOR DE VERDELING (1 000 M3)	AANTAL GEBRUIKTE AANSLUITINGEN (1 000 STUKS)
1995	42663	17884	15446	75993	12379	8327	55288	3409
1996	40568	19329	18887	78783	12679	7520	58584	3548
1997	40978	22331	25480	88789	15920	7497	65371	3868
1998	40285	21595	24635	86515	19476	7242	59796	3971
1999	41150	20923	24364	86438	18967	7377	60094	3991
1999								
JUNI	39465	20850	24147	84461	19022	6884	58555	3970
JULI	40420	21728	25158	87306	19885	6930	60491	3971
AUGUSTUS	41958	21783	25066	88807	20446	7483	60878	3973
SEPTEMBER	38839	20759	23692	83289	18667	7202	57420	3978
OKTOBER	42600	22325	25616	90541	19999	7470	63072	3980
NOVEMBER	37697	21329	23605	82630	18404	6699	57513	3994
DECEMBER	40325	21588	24722	86634	19079	7767	59788	3985
1999								
JANUARI	41414	20756	24593	86762	18393	7536	60833	3972
FEBRUARI	37536	19057	22126	78719	16900	6857	54962	3973
MAART	39938	20856	23301	84094	18745	7240	58110	3978
APRIL	41973	20866	23554	86393	19229	7045	60119	3979
MEI	41708	21412	25060	88180	18641	7998	61541	3981
JUNI	40310	20978	23965	85253	18319	7249	59685	3982
JULI	44199	22152	24600	90951	20909	7692	62350	3983
AUGUSTUS	42057	20700	25990	88748	19593	8036	61122	4004
SEPTEMBER	41162	20814	24450	86426	19105	7601	59719	4006
OKTOBER	42300	21792	25871	89963	20074	6927	62961	4007
NOVEMBER	40704	20565	23559	84828	18275	8124	58429	4009
DECEMBER	40794	21129	25439	87363	19397	6290	61676	4013
2000								
JANUARI	42432	20863	24581	87875	19244	8010	60622	4015
FEBRUARI	39771	19852	23025	82648	17960	7433	57254	4023
MAART	43219	21034	24384	88637	19987	7638	61013	4027
APRIL	40080	20271	24690	85041	18361	6363	60317	4028
MEI	41500	21260	24686	87446	19153	7848	60445	4029
JUNI	44193	22420	26177	92790	20439	7744	64607	4033
JULI	40221	19028	23237	82487	18180	6547	57760	3978
AUGUSTUS	40607	20482	23901	84990	19002	7700	58288	3979

Maandstatistiek van de industriële productie

Inleiding

1. PRODCOM - Productiewaarde en tewerkstelling volgens de hoofdactiviteit

1 januari 1994 betekent een keerpunt in de opstelling van maandstatistieken van de industriële productie. Tot 1993 bestond voor de meeste sectoren een specifieke maandstatistiek. De gebruikte goederennomenclatuur was een empirisch ontworpen productenlijst per bedrijfstak.

Sinds het tot stand komen van de interne markt op 1 januari '93 is de behoefte aan internationaal vergelijkbare resultaten toegenomen. Men wil de gegevens over productie kunnen koppelen aan die over de buitenlandse handel. Dit leidde tot de PRODCOM-enquête.

De meeste industriële ondernemingen met 10 of meer personeelsleden of met een jaaromzet van 100 miljoen BEF, en sommige andere ondernemingen met een industriële nevenactiviteit waar tenminste 20 personen werken, zijn onderworpen aan Prodcom.

De nieuwe nomenclatuur voor de productiestatistieken, de Prodcom-lijst, bevat ongeveer 5.700 industriële producten, hoofdzakelijk goederen, maar ook een aantal industriële diensten. Elke rubriek van de Prodcom-lijst wordt aangeduid door een code van acht cijfers. De eerste vier cijfers komen overeen met een klasse van de NACE-rev.1. Aldus wordt een overeenstemming gerealiseerd tussen producten en activiteiten. Bovendien bestaan de rubrieken van de Prodcom-lijst uit artikelen of groepen artikelen van de gecombineerde nomenclatuur.

Er wordt geënquêteerd op het niveau van de lokale eenheid. Indien in één lokale eenheid meerdere activiteiten worden uitgeoefend, vult men één aangifte in per activiteit, t.t.z. per afdeling (2 cijfers) van de NACE-rev.1. Naast gegevens betreffende de waarde van de productie volgens de hoofdactiviteit (hoeveelheid en waarde van de leveringen), zijn er ook gegevens over de tewerkstelling en het arbeidsvolume.

De resultaten zijn nog voorlopig, omdat er nog steeds een kleine non-respons is.

De belangrijke verschillen die worden vastgesteld voor bepaalde sectoren tussen december van een bepaald jaar en januari van het volgend jaar, zijn gedeeltelijk te wijten aan de jaarlijkse bijwerking van het Prodcom-aangeversbestand.

2. PRODCOM - Waarde van de productie per productcode (CPA- Prodcom)

In tabel 1 is de waarde van de productie van een vestiging gerangschikt in één code op vier cijfers van de NACE-rev.1 (dit stemt overeen met de eerste vier cijfers van de Prodcom-code). Deze code duidt de hoofdactiviteit van de vestiging aan.

In tabel 2 zijn de producten gerangschikt volgens de CPA (statistische classificatie van producten volgens de economische activiteit) en de Prodcom lijst, zonder rekening te houden met de hoofdactiviteit van de vestiging. De CPA-codes komen overeen met de eerste zes cijfers van de Prodcom-code.

Ter verduidelijking volgt een voorbeeld:

Gegeven een vestiging X die twee producten A (code 17.20.31.59) en B (code 17.30.30.30) produceert met als respectievelijke waarde 600 000 BEF en 400 000 BEF. Deze producten behoren tot twee verschillende klassen van de NACE-rev.1 (d.w.z. de eerste vier cijfers van de Prodcom-code van A en B verschillen). Vestiging X krijgt als hoofdactiviteit de eerste vier cijfers van product A nl. 17.20 (met het grootste aandeel in de waarde van de productie van vestiging X).

Tabel 1: De volledige waarde van de productie van vestiging X, 1 000 000 BEF, is opgenomen in de activiteitscode 17.2 (drie cijfers).

Tabel 2: Er wordt geen rekening gehouden met de hoofdactiviteit. De productiewaarde van product A zit in de overeenkomstige Prodcom-code 17.20.31.59 (600 000 BEF) en de waarde van product B is opgenomen in Prodcom-code 17.30.30.30, die overeenkomt met product B (400 000 BEF).

Maandstatistiek van de industriële productie

Inleiding

Opmerkingen :

- Bepaalde producten komen in de publicatie niet voor op het niveau van acht cijfers van de Prodcom lijst. Dit is te wijten aan de vertrouwelijkheid van sommige gegevens. De waarde van de productie van deze "vertrouwelijke" producten is opgenomen in een minder gedetailleerde code.
- Het verschil tussen de totalen van tabel 1 en tabel 2 is te wijten aan het feit dat de cijfers van code 10 van het Prodcomformulier (industriële behandelingen en diensten, waarvoor er nog geen Prodcom-codes bestaan) niet zijn opgenomen in tabel 2.

3. Overige statistieken van de industriële productie (NIET-PRODCOM)

Om uiteenlopende redenen worden de statistieken van enkele sectoren (energie, recuperatie, waterdistributie, slachthuizen, zuivel, ijzer en staal) nog ingezameld volgens het oude systeem.

Het aantal variabelen dat ingezameld wordt varieert per statistiek.

Specifieke maandstatistieken zijn er alleen voor cokes, petroleum, water en bouwnijverheid, alsook in andere sectoren, zoals ijzer en staal, gas en elektriciteit, waarvan inzameling van de gegevens gebeurt door de federaties.

Voor de overige sectoren (slachthuizen, zuivel, bewerking van splijt- en kweekstoffen en recuperatie van metaal, papier, textiel en scheikundige stoffen) bestaan gegevens over personeel en omzet. Voor de slachthuizen en zuivel bestaan specifieke statistieken in de afdeling landbouwstatistieken.

NACE Code	Omschrijving	Opmerking
10.10	Recuperatie van steenkool uit steenkoolbergen	Vestigingen met 10 of meer arbeiders.
15.11	Slachterijen van grootvee	Vestigingen met 10 of meer arbeiders.
15.51	Zuivelfabrieken kaasmakerijen	Vestigingen met 10 of meer arbeiders.
23.10	Vervaardiging van cokesovenproducten	Geen drempel.
23.20	Vervaardiging van geraffineerde aardolieproducten	Geen drempel.
23.3	Bewerking van splijt- en kweekstoffen	Vestigingen met 10 of meer arbeiders.
27.10	Vervaardiging van ijzer en staal en van ferrolegeringen	Bron : Federatie Geen drempel.
37.1	Recuperatie van recycleerbaar metaalafval	Vestigingen met 10 of meer arbeiders.
37.2	Recuperatie van papier, textiel, scheikundige stoffen en bouwmaterialen	Vestigingen met 10 of meer arbeiders.
40.10	Productie en distributie van electriciteit	Bron : Federatie Geen drempel.
40.20	Productie en distributie van gas	Bron : Federatie Geen drempel.
41.0	Winning, zuivering en distributie van water	Geen drempel.
45	Bouwnijverheid	Bron : Maandstatistiek van de Bouwnijverheid Ondernemingen met 10 of meer werknemers.

Maandstatistiek van de industriële productie - PRODCOM

Waarde van de industriële productie (1) volgens de hoofdactiviteit

NACE Code	Activiteit	1999				1999
		September	Oktober	November	December	
14	Overige winning van delfstoffen	2 579	2 359	2 174	1 796	25 248
141	- Winning van steen	750	717	631	588	7 393
142	- Winning van zand en klei	1 610	1 443	1 312	987	14 946
14A	- Overige winning van delfstoffen n.e.g. (14.A = 14.3 + 14.5)	219	200	231	221	2 909
15	Vervaardiging van voedingsmiddelen en dranken m.u.v. slachterijen en melkerijen	52 766	53 546	53 960	55 484	612 517
151	- Productie en verwerking van vlees en vleesproducten m.u.v. slachterijen	8 449	8 340	8 572	9 286	98 716
152	- Verwerking en conservering van vis en vervaardiging van visproducten	1 069	1 093	1 174	1 596	13 244
153	- Verwerking en conservering van groenten en fruit	6 236	6 140	6 418	6 419	72 511
154	- Vervaardiging van plantaardige en dierlijke oliën en vetten	3 986	4 657	4 437	4 688	52 217
155	- Consumptie-ijs (15.C = 15.52)	495	326	396	421	7 396
156	- Maalderijen en vervaardiging van zetmeel en zetmeelproducten	3 894	3 676	3 566	3 603	43 863
157	- Vervaardiging van diervoeders	4 986	5 232	5 249	5 623	61 241
158	- Vervaardiging van overige voedingsmiddelen	16 285	17 390	17 396	17 366	178 337
159	- Vervaardiging van dranken	7 365	6 691	6 751	6 481	84 992
16	Vervaardiging van tabaksproducten	2 450	2 506	2 293	2 471	28 628
17	Vervaardiging van textiel	20 125	19 708	18 926	16 338	205 133
171	- Bewerken en spinnen van textielvezels	1 618	1 558	1 449	1 210	16 509
172	- Weven van textiel	5 377	5 241	5 083	4 264	54 642
173	- Textielveredeling	1 404	1 362	1 289	1 259	14 444
174	- Vervaardiging van geconfectioneerde artikelen van textiel, exclusief kleding	1 297	1 307	1 534	1 239	14 835
175	- Vervaardiging van overige textielproducten	9 637	9 571	8 998	7 788	97 586

(1) Leveringen m.i.v. de industriële behandelingen en diensten en aan het buitenland geleverd maakloonwerk.

van de vestiging (voorlopige cijfers in miljoenen BEF)

2000							
Januari	Februari	Maart	April	Mei	Juni	Juli	Augustus
1 598	2 024	2 655	2 395	2 768	2 560	1 523	2 501
523	630	782	688	779	742	354	805
836	1 071	1 485	1 370	1 627	1 559	951	1 461
239	323	388	337	361	258	217	234
47 359	50 784	54 714	49 965	57 525	54 408	48 325	54 509
8 177	8 543	9 232	8 677	10 109	9 410	8 842	10 180
850	941	1 049	1 032	1 147	1 104	981	1 055
5 574	5 805	6 337	5 921	6 884	6 322	5 474	5 360
4 227	4 194	4 425	3 863	4 347	3 989	3 205	4 012
332	438	586	711	1 184	1 145	924	756
3 662	3 522	3 938	3 705	4 334	3 856	3 514	3 583
5 042	5 214	5 799	5 024	5 560	5 245	5 058	5 488
14 054	15 715	15 615	13 889	14 968	14 022	12 863	15 520
5 440	6 412	7 733	7 144	8 992	9 315	7 463	8 554
1 814	2 040	2 256	2 109	2 505	2 258	2 154	2 194
17 539	18 935	20 914	16 883	20 229	18 259	15 250	13 124
1 530	1 511	1 677	1 403	1 693	1 517	1 089	953
4 948	5 271	5 836	4 882	5 630	4 838	3 886	3 143
1 328	1 435	1 595	1 286	1 504	1 259	969	889
1 274	1 248	1 473	1 291	1 613	1 455	1 005	937
7 881	8 824	9 661	7 552	9 246	8 558	7 928	6 494

Maandstatistiek van de industriële productie - PRODCOM

Waarde van de industriële productie (1) volgens de hoofdactiviteit

NACE Code	Activiteit	1999				1999
		September	Oktober	November	December	
176	- Vervaardiging van gebreide en gehaakte stoffen	347	349	335	299	3 490
177	- Vervaardiging van gebreide en gehaakte artikelen	444	320	238	280	3 627
18	Vervaardiging van kleding en bontnijverheid	2 057	1 564	1 337	1 317	19 993
18A	- Vervaardiging van kleding van leer en bontnijverheid (18.A = 18.1 + 18.3)	121	102	79	51	1 016
182	- Vervaardiging van overige kleding	1 936	1 462	1 258	1 266	18 977
19	Leernijverheid en vervaardiging van schoeisel	893	776	826	754	9 519
19A	- Looien, bereiden en vervaardiging van lederen artikelen, behalve schoeisel (19.A = 19.1 + 19.2)					
193	- Vervaardiging van schoeisel					
20	Houtindustrie en vervaardiging van artikelen van hout, kurk, riet en vlechtwerk	7 048	6 930	6 750	5 947	74 650
201	- Zagen en schaven van hout, impregneren van hout	1 167	1 134	1 071	901	12 234
202	- Vervaardiging van panelen en platen van hout	2 511	2 506	2 411	2 010	26 763
203	- Vervaardiging van schrijn- en timmerwerk	2 413	2 388	2 365	2 150	25 301
204	- Vervaardiging van houten emballage	698	648	656	639	7 671
205	- Vervaardiging van overige artikelen van hout, van kurk en riet en van vlechtwerk	258	255	247	246	2 680
21	Papier- en kartonnijverheid	12 034	12 078	12 471	11 730	133 913
211	- Vervaardiging van papierpulp, papier en karton	5 834	6 099	6 402	5 757	65 620
212	- Vervaardiging van artikelen van papier en karton	6 199	5 978	6 069	5 974	68 293
22	Uitgeverijen, drukkerijen en reproductie van opgenomen media	16 630	17 107	15 552	17 346	176 549
22A	- Uitgeverijen en reproductie van opgenomen media (22.A = 22.1 + 22.3)	7 007	8 173	6 853	7 363	76 427
222	- Drukkerijen en aanverwante diensten	9 623	8 934	8 699	9 983	100 122
24	Chemische nijverheid	76 160	76 768	76 021	73 983	841 227

(1) Leveringen m.i.v. de industriële behandelingen en diensten en aan het buitenland geleverd maakloonwerk.

van de vestiging (voorlopige cijfers in miljoenen BEF) - vervolg

2000							
Januari	Februari	Maart	April	Mei	Juni	Juli	Augustus
298	313	352	311	359	325	143	318
281	333	319	157	183	307	230	390
1 673	2 064	1 862	1 383	1 478	1 466	1 422	2 068
49	70	96	103	147	152	123	51
1 624	1 994	1 765	1 280	1 330	1 314	1 299	2 017
481	574	595	501	592	540	384	509
373	427	461	415	503	445	323	397
108	147	134	86	88	95	61	111
6 067	6 746	7 921	6 513	7 803	7 298	5 295	5 669
898	1 073	1 289	1 081	1 264	1 160	756	854
2 320	2 477	2 887	2 346	2 762	2 603	1 901	1 972
2 030	2 288	2 693	2 143	2 617	2 536	1 804	1 992
625	669	777	683	839	728	657	646
194	239	275	259	322	271	177	206
12 012	13 076	14 472	12 557	14 441	13 494	11 888	11 785
6 245	6 777	7 656	6 526	7 361	6 844	6 164	5 703
5 767	6 299	6 816	6 031	7 080	6 650	5 725	6 082
13 558	14 746	16 020	16 328	15 936	16 521	11 061	13 848
5 729	6 384	6 476	8 205	6 976	7 849	5 452	6 386
7 829	8 363	9 545	8 122	8 961	8 672	5 609	7 462
77 564	83 633	92 839	81 948	89 282	87 506	78 232	78 604

Maandstatistiek van de industriële productie - PRODCOM

Waarde van de industriële productie (1) volgens de hoofdactiviteit

NACE Code	Activiteit	1999				1999
		September	Oktober	November	December	
241	- Vervaardiging van chemische basisproducten	44 215	46 949	47 175	44 871	497 567
242	- Vervaardiging van verdelgingsmiddelen en van chemische producten voor de landbouw	2 056	1 242	1 432	3 083	27 605
243	- Vervaardiging van verf, vernis en drukinkt	3 204	2 765	2 467	2 324	32 566
244	- Farmaceutische nijverheid	9 770	9 213	8 503	7 601	103 118
245	- Vervaardiging van zeep, was- en poetsmiddelen, parfums en cosmetische artikelen	5 191	4 873	5 075	4 569	55 013
246	- Vervaardiging van overige chemische producten	10 095	9 857	9 713	10 058	106 868
247	- Vervaardiging van synthetische en kunstmatige vezels	1 628	1 869	1 655	1 478	18 489
25	Rubber- en kunststofnijverheid	17 302	17 347	16 149	14 944	186 278
251	- Rubbenijverheid	2 072	2 121	1 965	1 607	22 005
252	- Vervaardiging van producten van kunststof	15 230	15 227	14 183	13 337	164 273
26	Vervaardiging van overige niet-metaalhoudende minerale producten	19 861	18 346	16 759	13 158	194 053
261	- Vervaardiging van glas en glaswerk	6 042	5 855	5 626	4 611	61 086
26A	- Vervaardiging van keramische tegels, plavuizen, behalve dakpannen en bakstenen (26.A = 26.2 + 26.3)	530	567	495	610	6 629
264	- Vervaardiging van dakpannen, bakstenen en overige producten voor de bouw van gebakken klei	1 295	1 165	998	699	12 841
265	- Vervaardiging van cement, kalk en gips	3 004	2 847	2 710	1 962	30 415
266	- Vervaardiging van artikelen van beton, gips en cement	6 670	5 917	5 215	3 978	62 727
267	- Bewerken van natuursteen	933	893	742	598	9 025
268	- Vervaardiging van overige niet-metaalhoudende minerale producten	1 387	1 100	974	700	11 331
27	Metallurgie m.u.v. EGK Siderurgie	17 381	17 451	16 163	13 580	182 141
272	- Vervaardiging van buizen	609	599	579	463	6 693
273	- Eerste verwerking van staal en productie van niet-EGKS-ferrolegeringen	4 510	3 902	3 723	3 074	41 800

(1) Leveringen m.i.v. de industriële behandelingen en diensten en aan het buitenland geleverd maakloonwerk.

van de vestiging (voorlopige cijfers in miljoenen BEF) - vervolg

2000							
Januari	Februari	Maart	April	Mei	Juni	Juli	Augustus
47 210	49 843	55 956	50 620	54 357	53 263	50 413	50 879
3 094	3 737	4 293	2 931	2 975	3 195	2 380	1 865
2 534	2 909	3 421	2 857	3 317	3 136	2 753	2 794
9 416	9 885	10 846	9 528	10 038	10 515	8 255	8 304
4 459	5 064	5 059	4 600	5 130	4 954	3 428	3 592
9 010	10 346	11 285	9 814	11 370	10 651	9 699	9 879
1 842	1 849	1 979	1 598	2 095	1 793	1 303	1 291
15 760	16 681	18 790	16 482	18 461	17 479	14 559	15 403
1 781	1 823	2 061	1 730	2 033	1 798	1 604	1 527
13 979	14 858	16 729	14 753	16 428	15 681	12 955	13 875
12 963	16 441	19 363	16 816	20 610	18 800	13 326	16 803
4 981	5 833	6 147	5 108	6 184	5 718	4 765	4 738
456	515	651	536	551	560	516	435
767	901	1 141	1 012	1 301	1 123	760	1 193
1 839	2 457	2 922	2 615	3 068	2 766	1 826	2 487
3 671	5 187	6 517	5 679	7 168	6 449	4 104	5 935
523	701	875	865	1 011	954	435	784
726	848	1 110	1 002	1 327	1 230	922	1 231
16 699	19 258	19 552	16 949	19 622	18 853	14 408	17 043
591	659	740	615	702	606	477	474
3 594	3 970	4 807	4 345	4 789	4 636	2 638	4 291

Maandstatistiek van de industriële productie - PRODCOM

Waarde van de industriële productie (1) volgens de hoofdactiviteit

NACE Code	Activiteit	1999				1999
		September	Oktober	November	December	
274	- Productie van non-ferrometalen	11 343	12 002	11 090	9 373	123 870
275	- Gieten van metalen	920	949	771	671	9 778
28	Vervaardiging van producten van metaal	24 899	23 618	22 561	21 799	260 434
281	- Vervaardiging van metalen constructiewerken	8 526	8 265	7 757	7 902	91 456
282	- Vervaardiging van metalen recipiënten; vervaardiging van radiatoren en ketels voor centrale verwarming	3 073	2 815	2 916	2 668	30 108
283	- Vervaardiging van stoomketels	1 550	1 673	1 484	1 760	17 188
284	- Smeden, persen, stampen en profielwalsen van metaal; poedermetallurgie	679	735	646	503	7 221
285	- Oppervlaktebehandeling en bekleding van metaal; algemene metaalbewerking	4 237	3 999	3 740	3 489	44 618
286	- Vervaardiging van scharen, messen, bestekken, gereedschap en ijzerwaren	1 445	1 382	1 287	1 068	14 742
287	- Vervaardiging van overige producten van metaal	5 388	4 749	4 731	4 409	55 101
29	Vervaardiging van machines, apparaten en werktuigen	24 713	23 985	22 478	26 595	281 527
291	- Vervaardiging van motoren en mechanisch drijfwerk, excl. luchtvaartmotoren, motorvoertuigen en -rijwielen	5 438	5 399	5 050	5 387	62 374
292	- Vervaardiging van machines voor algemeen gebruik	6 059	5 832	5 432	7 986	71 000
293	- Vervaardiging van machines voor de landbouw en de bosbouw	1 337	1 195	1 112	1 480	21 048
294	- Vervaardiging van gereedschapswerktuigen	1 126	1 273	1 179	1 835	13 812
295	- Vervaardiging van overige machines voor specifieke doeleinden	9 482	8 724	8 430	8 317	97 647
296	- Vervaardiging van wapens en munitie	338	652	440	857	6 927
297	- Vervaardiging van huishoudapparaten	932	911	836	734	8 718
30	Vervaardiging van kantoormachines en computers	1 266	1 054	1 128	1 641	13 672
31	Vervaardiging van elektrische machines en apparaten	15 010	14 890	14 467	14 552	155 507
311	- Vervaardiging van elektromotoren en van elektrische generatoren en transformatoren	2 599	2 361	2 311	2 917	27 795

(1) Leveringen m.i.v. de industriële behandelingen en diensten en aan het buitenland geleverd maakloonwerk.

van de vestiging (voorlopige cijfers in miljoenen BEF) - vervolg

2000							
Januari	Februari	Maart	April	Mei	Juni	Juli	Augustus
11 667	13 696	13 016	11 200	13 187	12 761	10 781	11 582
848	934	988	790	944	850	511	695
19 605	22 235	25 096	22 384	25 105	25 488	17 076	22 019
6 588	7 641	8 551	7 955	8 818	9 244	5 861	7 886
2 288	2 298	2 582	2 297	2 343	2 806	2 147	2 275
1 034	1 440	1 396	1 437	1 387	1 729	1 121	1 467
705	690	840	681	828	762	509	628
3 558	4 039	4 610	3 910	4 637	4 275	2 718	3 612
1 173	1 364	1 609	1 266	1 597	1 406	999	1 100
4 257	4 763	5 508	4 837	5 496	5 267	3 721	5 051
20 002	24 088	29 697	24 428	30 326	29 824	21 183	20 942
4 624	5 472	6 614	5 338	6 226	5 897	5 031	5 288
5 494	6 026	6 882	6 276	7 016	7 772	5 447	4 964
1 288	2 017	3 021	1 975	2 674	2 779	1 770	827
666	1 118	1 254	939	1 243	1 640	1 050	708
6 933	8 426	10 575	8 649	10 731	10 355	6 849	8 088
331	281	549	577	1 664	632	521	507
666	750	802	674	772	748	514	560
1 585	1 867	2 901	2 022	2 346	3 313	1 632	1 796
12 950	15 052	16 293	13 255	15 421	15 082	11 505	13 361
1 981	2 181	2 614	1 852	2 113	2 199	1 590	2 434

Maandstatistiek van de industriële productie - PRODCOM

Waarde van de industriële productie (1) volgens de hoofdactiviteit

NACE Code	Activiteit	1999				1999
		September	Oktober	November	December	
312	- Vervaardiging van schakel- en verdeelinrichtingen	3 111	2 939	2 930	3 426	32 572
313	- Vervaardiging van geïsoleerde kabels en draad	1 733	1 614	1 376	1 332	16 294
314	- Vervaardiging van accumulatoren en elektrische batterijen	2 061	1 848	1 867	1 927	17 587
315	- Vervaardiging van elektrische lampen en verlichtingsapparaten	2 198	2 330	2 259	1 186	21 805
316	- Vervaardiging van elektrische benodigdheden	3 308	3 797	3 725	3 763	39 453
32	Vervaardiging van audio-, video- en telecommunicatieapparatuur	10 857	9 831	10 309	11 173	106 587
321	- Vervaardiging van elektronische onderdelen	2 202	2 161	1 915	2 058	22 229
32A	- Vervaardiging van audio-, video- en telecommunicatieapparatuur (32.A = 32.2 + 32.3)	8 654	7 669	8 394	9 115	84 358
33	Vervaardiging van medische apparatuur, van precisie- en optische instrumenten en van uurwerken	2 927	2 529	3 071	3 151	30 655
331	- Vervaardiging van medische apparatuur en instrumenten en van orthopedische artikelen	682	530	480	596	7 315
332	- Vervaardiging van wetenschappelijke en technische instrumenten	1 666	1 558	2 143	1 784	18 077
333	- Vervaardiging van controleapparatuur van industriële processen	382	232	235	397	2 707
334	- Vervaardiging van optische instrumenten en van foto- en filmapparatuur	151	152	168	321	2 013
335	- Vervaardiging van uurwerken	46	57	45	52	543
34	Vervaardiging en assemblage van auto's, aanhangwagens en opleggers	58 366	61 315	52 353	52 302	620 198
341	- Vervaardiging en assemblage van auto's	47 175	51 170	42 480	42 257	506 722
342	- Vervaardiging van carrosserieën, aanhangwagens en caravans	3 735	3 754	3 412	4 033	40 606
343	- Vervaardiging van onderdelen en accessoires voor auto's	7 456	6 392	6 461	6 011	72 870
35	Vervaardiging van overige transportmiddelen	5 646	4 960	4 998	5 473	55 607
353	- Vervaardiging van lucht- en ruimtevaartuigen	3 817	3 692	3 777	3 966	38 798
354	- Vervaardiging van motorrijwielen en rijwielen	164	127	155	160	2 651

(1) Leveringen m.i.v. de industriële behandelingen en diensten en aan het buitenland geleverd maakloonwerk.

van de vestiging (voorlopige cijfers in miljoenen BEF) - vervolg

2000							
Januari	Februari	Maart	April	Mei	Juni	Juli	Augustus
2 646	3 013	3 068	2 712	3 358	3 299	2 830	3 034
1 719	1 656	2 114	1 720	1 862	1 953	1 368	1 487
1 454	1 471	1 479	1 233	1 523	1 470	1 197	1 319
1 884	2 152	2 708	2 125	2 515	2 242	1 591	1 959
3 266	4 580	4 309	3 613	4 049	3 919	2 928	3 129
8 763	9 437	11 123	10 388	9 948	13 320	8 535	14 981
2 134	2 210	2 874	2 520	2 894	3 575	3 243	4 061
6 629	7 228	8 249	7 868	7 053	9 745	5 292	10 920
2 300	2 721	3 205	2 632	2 859	2 733	2 334	2 633
515	532	616	529	587	557	418	552
1 245	1 547	2 067	1 535	1 594	1 536	1 364	1 405
367	456	312	360	456	438	386	462
144	151	155	169	183	166	135	187
28	37	56	39	39	35	30	26
44 713	54 462	67 403	58 335	60 860	52 974	47 057	40 531
35 725	44 435	55 933	48 663	50 046	42 566	39 889	31 433
3 198	3 582	4 008	3 513	4 120	3 693	2 072	3 191
5 790	6 445	7 462	6 159	6 694	6 716	5 096	5 907
3 980	4 689	4 851	4 355	5 185	4 696	3 177	4 801
2 776	3 222	3 275	3 336	4 188	3 598	2 526	4 153
177	194	285	245	308	226	192	125

Maandstatistiek van de industriële productie - PRODCOM

Waarde van de industriële productie (1) volgens de hoofdactiviteit

NACE Code	Activiteit	1999				1999
		September	Oktober	November	December	
35B	- Verv. van overige transportmiddelen n.e.g., m.i.v. scheepsbouw en rollend materieel (35.B = 35.1 + 35.2 + 35.5)	1 664	1 140	1 066	1 347	14 158
36	Vervaardiging van meubels; overige industrie	11 099	10 850	10 375	10 121	114 198
361	- Vervaardiging van meubels	8 643	8 245	8 101	7 784	89 911
362	- Bewerking van edelstenen en vervaardiging van juwelen	1 611	1 723	1 533	1 569	15 805
364	- Vervaardiging van sportartikelen	40	38	29	44	451
365	- Vervaardiging van spellen en speelgoed	376	410	285	291	3 319
36A	- Overige industrie, m.i.v. de vervaardiging van muziekinstrumenten (36.A = 36.3 + 36.6)	429	434	427	433	4 712
	Totaal	402 066	399 519	381 119	375 655	4 328 234

(1) Leveringen m.i.v. de industriële behandelingen en diensten en aan het buitenland geleverd maakloonwerk.

van de vestiging (voorlopige cijfers in miljoenen BEF) - vervolg en einde

2000							
Januari	Februari	Maart	April	Mei	Juni	Juli	Augustus
1 026	1 274	1 290	774	689	873	459	524
9 128	10 393	13 313	9 592	10 959	10 379	7 751	7 836
7 179	8 369	9 227	7 462	8 219	7 777	5 354	6 505
1 246	1 298	3 071	1 215	1 783	1 799	1 680	717
22	26	39	42	47	45	31	25
358	274	495	496	477	325	378	266
322	426	481	377	433	433	309	322
348 111	391 948	445 836	388 222	434 259	417 253	338 078	362 959

Maandstatistiek van de industriële productie - PRODCOM

Tewerkstelling, uren en lonen volgens de hoofdactiviteit van de vestiging (voorlopige)

NACE Code	Omschrijving	1999				
		September	Oktober	November	December	
14	Overige winning van delfstoffen	Aantal arbeiders	2 850	2 834	2 831	2 829
		Aantal bedienden	745	740	743	731
		Totaal	3 595	3 574	3 574	3 560
		Aantal uren (1)	515 629	496 675	449 665	412 195
		Trimestriële lonen (2)	808 611			1 020 718
141	- Winning van steen	Aantal arbeiders	1 290	1 278	1 279	1 282
		Aantal bedienden	293	298	300	293
		Totaal	1 583	1 576	1 579	1 575
		Aantal uren (1)	231 559	216 948	195 262	182 065
		Trimestriële lonen (2)	354 014			460 743
142	- Winning van zand en klei	Aantal arbeiders	1 449	1 445	1 439	1 435
		Aantal bedienden	345	333	341	338
		Totaal	1 794	1 778	1 780	1 773
		Aantal uren (1)	255 070	251 235	227 788	203 825
		Trimestriële lonen (2)	402 809			504 250
14A	- Overige winning van delfstoffen n.e.g. (14.A = 14.3 + 14.5)	Aantal arbeiders	111	111	113	112
		Aantal bedienden	107	109	102	100
		Totaal	218	220	215	212
		Aantal uren (1)	29 000	28 492	26 615	26 305
		Trimestriële lonen (2)	51 788			55 728
15	Vervaardiging van voedingsmiddelen en dranken m.u.v. slachterijen en melkerijen	Aantal arbeiders	46 377	46 529	46 621	46 222
		Aantal bedienden	17 961	18 060	18 068	18 067
		Totaal	64 338	64 589	64 689	64 289
		Aantal uren (1)	8 417 618	8 367 688	7 945 026	7 839 045
		Trimestriële lonen (2)	12 851 379			17 781 775
151	- Productie en verwerking van vlees en vleesproducten m.u.v. slachterijen	Aantal arbeiders	9 999	9 788	9 872	9 843
		Aantal bedienden	1 964	1 950	1 956	1 927
		Totaal	11 963	11 738	11 828	11 770
		Aantal uren (1)	1 494 427	1 460 158	1 431 509	1 470 432
		Trimestriële lonen (2)	1 995 187			2 624 252
152	- Verwerking en conservering van vis en vervaardiging van visproducten	Aantal arbeiders	1 025	1 036	1 039	1 044
		Aantal bedienden	380	386	389	394
		Totaal	1 405	1 422	1 428	1 438
		Aantal uren (1)	186 756	179 284	176 840	199 085
		Trimestriële lonen (2)	258 623			329 248
153	- Verwerking en conservering van groenten en fruit	Aantal arbeiders	5 377	5 393	5 321	5 252
		Aantal bedienden	1 382	1 401	1 401	1 400
		Totaal	6 759	6 794	6 722	6 652
		Aantal uren (1)	906 302	882 061	833 796	779 994
		Trimestriële lonen (2)	1 295 407			1 589 577
154	- Vervaardiging van plantaardige en dierlijke oliën en vetten	Aantal arbeiders	765	762	760	766
		Aantal bedienden	529	526	531	534
		Totaal	1 294	1 288	1 291	1 300
		Aantal uren (1)	169 027	164 649	152 230	157 308
		Trimestriële lonen (2)	362 570			418 155
155	- Consumptie-ijs (15.C = 15.52)	Aantal arbeiders	1 316	1 277	1 257	1 240
		Aantal bedienden	219	220	220	225
		Totaal	1 535	1 497	1 477	1 465
		Aantal uren (1)	158 941	159 602	146 593	144 014
		Trimestriële lonen (2)	304 663			310 092
156	- Maalderijen en vervaardiging van zetmeel en zetmeelproducten	Aantal arbeiders	1 570	1 578	1 562	1 544
		Aantal bedienden	1 350	1 343	1 349	1 344
		Totaal	2 920	2 921	2 911	2 888
		Aantal uren (1)	419 196	424 857	398 624	375 974
		Trimestriële lonen (2)	817 653			1 078 510
157	- Vervaardiging van diervoeders	Aantal arbeiders	1 673	1 667	1 663	1 669
		Aantal bedienden	1 400	1 410	1 410	1 413
		Totaal	3 073	3 077	3 073	3 082
		Aantal uren (1)	425 930	421 319	392 270	405 339
		Trimestriële lonen (2)	720 565			932 944

(1) Tot december 1998 uren-arbeiders, vanaf januari 1999 uren gepresteerd door de werknemers (bedienden en arbeiders).

(2) Brutolonen en -weden van de werknemers tewerkgesteld in de industriële afdelingen (in duizend BEF).

cijfers)

1999	2000							
	Januari	Februari	Maart	April	Mei	Juni	Juli	Augustus
2 820	2 819	2 827	2 833	2 835	2 858	2 840	2 825	2 828
749	745	745	752	755	758	752	755	757
3 569	3 564	3 572	3 585	3 590	3 616	3 592	3 580	3 585
457 328	443 632	491 148	546 117	461 714	517 631	462 773	280 148	480 903
3 583 794			911 127			917 644		
1 277	1 263	1 272	1 277	1 270	1 292	1 271	1 263	1 278
295	291	291	294	294	294	289	290	294
1 573	1 554	1 563	1 571	1 564	1 586	1 560	1 553	1 572
201 219	193 657	215 782	244 717	199 756	224 483	198 346	92 008	228 511
1 589 153			412 771			407 456		
1 430	1 438	1 434	1 433	1 441	1 442	1 449	1 444	1 432
348	341	340	345	347	348	347	348	343
1 778	1 779	1 774	1 778	1 788	1 790	1 796	1 792	1 775
228 304	219 929	244 234	266 256	231 341	258 755	235 175	162 944	224 445
1 780 991			444 334			452 687		
112	118	121	123	124	124	120	118	118
105	113	114	113	114	116	116	117	120
217	231	235	236	238	240	236	235	238
27 804	30 046	31 132	35 144	30 617	34 393	29 252	25 196	27 947
213 650			54 022			57 501		
45 992	45 464	45 453	45 374	45 341	45 235	45 304	45 642	46 113
17 869	17 919	17 936	18 028	18 018	17 991	18 020	18 085	18 123
63 861	63 383	63 389	63 402	63 359	63 226	63 324	63 727	64 236
7 887 427	7 932 120	8 211 171	8 777 833	7 470 116	8 554 669	7 724 178	6 540 594	7 527 202
57 728 054			13 804 897			14 399 050		
10 076	9 864	9 867	9 764	9 735	9 745	9 746	9 766	9 766
1 968	1 934	1 947	1 975	1 968	1 958	1 977	2 008	1 994
12 045	11 798	11 814	11 739	11 703	11 703	11 723	11 774	11 760
1 454 603	1 459 852	1 502 288	1 603 153	1 354 327	1 553 512	1 394 648	1 204 635	1 382 338
9 018 078			2 142 654			2 296 746		
1 027	984	980	976	980	988	1 001	1 007	1 023
381	387	393	394	392	392	389	395	401
1 408	1 371	1 373	1 370	1 372	1 380	1 390	1 402	1 424
176 928	168 989	174 073	192 271	165 248	188 256	177 311	150 762	165 559
1 167 858			255 349			293 933		
5 253	5 291	5 292	5 279	5 281	5 286	5 335	5 406	5 463
1 384	1 407	1 421	1 435	1 433	1 469	1 468	1 472	1 480
6 638	6 698	6 713	6 714	6 714	6 755	6 803	6 878	6 943
837 372	853 937	872 571	938 708	812 155	919 567	836 327	792 675	850 471
5 433 055			1 367 615			1 404 025		
778	748	743	741	737	747	746	751	746
530	538	537	536	538	543	538	553	556
1 309	1 286	1 280	1 277	1 275	1 290	1 284	1 304	1 302
158 385	163 794	167 475	176 188	147 716	170 442	164 211	130 522	148 326
1 563 925			397 659			419 675		
1 356	1 258	1 308	1 362	1 381	1 391	1 381	1 395	1 337
222	227	230	232	244	245	250	250	246
1 579	1 485	1 538	1 594	1 625	1 636	1 631	1 645	1 583
183 572	142 888	182 005	212 424	185 912	219 417	207 313	184 379	148 742
1 198 769			255 931			309 822		
1 549	1 617	1 631	1 629	1 646	1 631	1 646	1 655	1 666
1 336	1 383	1 383	1 389	1 395	1 385	1 400	1 403	1 413
2 885	3 000	3 014	3 018	3 041	3 016	3 046	3 058	3 079
393 084	426 000	437 526	459 497	392 995	454 084	400 289	355 453	390 065
3 603 815			876 609			946 429		
1 699	1 697	1 711	1 737	1 713	1 698	1 620	1 637	1 633
1 403	1 427	1 424	1 428	1 434	1 433	1 422	1 410	1 426
3 103	3 124	3 135	3 165	3 147	3 131	3 042	3 047	3 059
414 429	429 487	441 100	480 497	398 768	453 278	394 876	368 975	390 910
3 167 271			778 531			795 921		

Maandstatistiek van de industriële productie - PRODCOM

Tewerkstelling, uren en lonen volgens de hoofdactiviteit van de vestiging (voorlopige)

NACE		1999				
Code	Omschrijving	September	Oktober	November	December	
158	- Vervaardiging van overige voedingsmiddelen	Aantal arbeiders	19 396	19 756	19 846	19 628
		Aantal bedienden	7 335	7 412	7 433	7 446
		Totaal	26 731	27 168	27 279	27 074
		Aantal uren (1)	3 489 398	3 524 143	3 337 541	3 241 717
		Trimestriële lonen (2)	4 845 031			6 845 137
159	- Vervaardiging van dranken	Aantal arbeiders	5 256	5 272	5 301	5 236
		Aantal bedienden	3 402	3 412	3 379	3 384
		Totaal	8 658	8 684	8 680	8 620
		Aantal uren (1)	1 167 641	1 151 615	1 075 623	1 065 182
		Trimestriële lonen (2)	2 251 680			3 653 860
16	Vervaardiging van tabaksproducten	Aantal arbeiders	1 699	1 687	1 705	1 703
		Aantal bedienden	752	642	628	629
		Totaal	2 451	2 329	2 333	2 332
		Aantal uren (1)	328 464	297 564	283 910	270 974
		Trimestriële lonen (2)	565 261			658 211
17	Vervaardiging van textiel	Aantal arbeiders	31 463	31 446	31 375	31 189
		Aantal bedienden	5 888	5 907	5 882	5 877
		Totaal	37 351	37 353	37 257	37 066
		Aantal uren (1)	5 093 492	4 954 140	4 594 794	4 021 455
		Trimestriële lonen (2)	5 859 337			7 007 845
171	- Bewerken en spinnen van textielvezels	Aantal arbeiders	4 278	4 251	4 245	4 204
		Aantal bedienden	417	413	413	412
		Totaal	4 695	4 664	4 658	4 616
		Aantal uren (1)	579 454	572 314	529 663	462 980
		Trimestriële lonen (2)	660 720			807 835
172	- Weven van textiel	Aantal arbeiders	7 206	7 222	7 210	7 216
		Aantal bedienden	1 448	1 440	1 439	1 428
		Totaal	8 654	8 662	8 649	8 644
		Aantal uren (1)	1 196 319	1 172 662	1 099 531	931 205
		Trimestriële lonen (2)	1 407 490			1 700 192
173	- Textielveredeling	Aantal arbeiders	2 774	2 802	2 779	2 765
		Aantal bedienden	522	530	529	529
		Totaal	3 296	3 332	3 308	3 294
		Aantal uren (1)	457 226	446 095	416 798	358 540
		Trimestriële lonen (2)	501 875			626 049
174	- Vervaardiging van geconfectioneerde artikelen van textiel, exclusief kleding	Aantal arbeiders	3 521	3 523	3 554	3 556
		Aantal bedienden	633	629	629	624
		Totaal	4 154	4 152	4 183	4 180
		Aantal uren (1)	533 589	539 393	508 728	452 676
		Trimestriële lonen (2)	571 894			679 733
175	- Vervaardiging van overige textielproducten	Aantal arbeiders	11 394	11 369	11 327	11 219
		Aantal bedienden	2 567	2 598	2 577	2 590
		Totaal	13 961	13 967	13 904	13 809
		Aantal uren (1)	1 988 716	1 926 584	1 762 531	1 572 652
		Trimestriële lonen (2)	2 389 838			2 821 105
176	- Vervaardiging van gebreide en gehaakte stoffen	Aantal arbeiders	545	543	541	536
		Aantal bedienden	112	109	108	107
		Totaal	657	652	649	643
		Aantal uren (1)	93 659	85 826	77 825	70 752
		Trimestriële lonen (2)	93 633			125 285
177	- Vervaardiging van gebreide en gehaakte artikelen	Aantal arbeiders	1 745	1 736	1 719	1 693
		Aantal bedienden	189	188	187	187
		Totaal	1 934	1 924	1 906	1 880
		Aantal uren (1)	244 529	211 266	199 718	172 650
		Trimestriële lonen (2)	233 887			247 646
18	Vervaardiging van kleding en bontnijverheid	Aantal arbeiders	7 566	7 467	7 481	7 332
		Aantal bedienden	1 711	1 700	1 684	1 670
		Totaal	9 277	9 167	9 165	9 002
		Aantal uren (1)	1 077 630	930 485	921 651	919 516
		Trimestriële lonen (2)	1 207 897			1 301 390

(1) Tot december 1998 uren-arbeiders, vanaf januari 1999 uren gepresteerd door de werknemers (bedienden en arbeiders).

(2) Brutolonen en -weden van de werknemers tewerkgesteld in de industriële afdelingen (in duizend BEF).

cijfers) - vervolg

1999	2000							
	Januari	Februari	Maart	April	Mei	Juni	Juli	Augustus
18 938	18 791	18 732	18 630	18 572	18 402	18 471	18 620	19 050
7 241	7 219	7 219	7 260	7 243	7 165	7 167	7 174	7 197
26 180	26 010	25 951	25 890	25 815	25 567	25 638	25 794	26 247
3 133 758	3 135 542	3 240 210	3 435 745	2 942 210	3 314 773	2 999 409	2 318 332	2 956 542
22 049 308			5 347 223			5 456 186		
5 311	5 214	5 189	5 256	5 296	5 347	5 358	5 405	5 429
3 401	3 397	3 382	3 379	3 371	3 401	3 409	3 420	3 410
8 713	8 611	8 571	8 635	8 667	8 748	8 767	8 825	8 839
1 135 292	1 151 631	1 193 923	1 279 350	1 070 785	1 281 340	1 149 794	1 034 861	1 094 249
10 525 975			2 383 326			2 476 313		
1 720	1 718	1 726	1 729	1 728	1 736	1 745	1 734	1 738
726	698	688	684	684	670	680	677	685
2 447	2 416	2 414	2 413	2 412	2 406	2 425	2 411	2 423
304 126	311 734	325 150	340 741	285 857	318 940	304 674	196 667	295 581
2 579 719			560 089			570 603		
31 613	31 249	31 312	31 335	31 318	31 304	31 222	30 527	30 560
5 875	5 848	5 837	5 842	5 856	5 857	5 871	5 720	5 748
37 489	37 097	37 149	37 177	37 174	37 161	37 093	36 247	36 308
4 482 713	4 707 374	4 886 193	5 279 189	4 401 149	5 065 255	4 606 506	2 953 481	3 298 183
26 471 931			7 043 004			6 989 212		
4 413	4 175	4 189	4 192	4 185	4 105	4 085	4 054	4 049
421	410	408	410	401	392	391	385	382
4 834	4 585	4 597	4 602	4 586	4 497	4 476	4 439	4 431
525 859	546 729	556 299	591 570	509 126	560 029	515 458	261 622	348 799
3 129 820			791 738			784 373		
7 228	7 283	7 301	7 327	7 369	7 381	7 282	7 029	7 052
1 430	1 453	1 458	1 463	1 480	1 484	1 453	1 414	1 420
8 658	8 736	8 759	8 790	8 849	8 865	8 735	8 443	8 472
1 057 195	1 129 315	1 177 691	1 274 210	1 095 591	1 242 549	1 104 723	683 928	735 980
6 430 708			1 763 342			1 729 511		
2 796	2 830	2 834	2 840	2 847	2 862	2 852	2 841	2 867
532	533	537	539	542	544	544	539	538
3 328	3 363	3 371	3 379	3 389	3 406	3 396	3 380	3 405
403 534	432 429	448 133	487 319	410 385	468 661	411 540	263 500	311 721
2 308 397			623 219			626 740		
3 543	3 496	3 482	3 466	3 479	3 467	3 469	3 473	3 478
624	608	613	622	615	621	612	627	629
4 168	4 104	4 095	4 088	4 094	4 088	4 086	4 100	4 107
487 130	491 818	522 476	573 741	474 656	547 708	505 950	335 815	399 236
2 515 675			649 657			667 083		
11 328	11 340	11 396	11 437	11 386	11 446	11 497	11 103	11 076
2 563	2 586	2 563	2 551	2 561	2 558	2 607	2 496	2 519
13 892	13 926	13 959	13 988	13 947	14 004	14 104	13 599	13 595
1 723 609	1 836 662	1 887 785	2 055 676	1 685 654	1 951 641	1 799 444	1 272 565	1 260 349
10 653 080			2 880 152			2 852 193		
537	526	528	534	528	524	535	531	533
107	108	107	108	108	109	110	110	109
644	634	635	642	636	633	645	641	642
75 835	76 042	87 125	89 795	69 835	86 476	80 487	60 846	39 539
429 894			114 910			116 361		
1 765	1 599	1 582	1 539	1 524	1 519	1 502	1 496	1 505
196	150	151	149	149	149	149	149	151
1 961	1 749	1 733	1 688	1 673	1 668	1 651	1 645	1 656
209 549	194 379	206 684	206 878	155 902	208 191	188 904	75 205	202 559
1 004 357			219 986			212 951		
7 760	7 267	7 196	7 131	7 088	7 049	7 000	6 922	6 917
1 718	1 673	1 671	1 673	1 653	1 641	1 646	1 643	1 646
9 479	8 940	8 867	8 804	8 741	8 690	8 646	8 565	8 563
1 001 115	1 043 741	1 076 427	1 035 111	815 261	1 029 008	971 250	551 934	888 823
5 207 419			1 293 642			1 248 769		

Maandstatistiek van de industriële productie - PRODCOM

Tewerkstelling, uren en lonen volgens de hoofdactiviteit van de vestiging (voorlopige)

NACE Code	Omschrijving	1999				
		September	Oktober	November	December	
181	- Vervaardiging van kleding van leer	Aantal arbeiders	##	##	##	##
		Aantal bedienden	##	##	##	##
		Totaal	100	92	94	94
		Aantal uren (1)	9 286	9 385	9 489	9 415
		Trimestriële lonen (2)	12 991			15 343
18A	- Vervaardiging van kleding van leer en bontnijverheid (18.A = 18.1 + 18.3)	Aantal arbeiders	148	130	131	133
		Aantal bedienden	55	47	47	45
		Totaal	203	177	178	178
		Aantal uren (1)	19 991	18 268	18 337	18 142
		Trimestriële lonen (2)	24 856			29 669
182	- Vervaardiging van overige kleding	Aantal arbeiders	7 418	7 337	7 350	7 199
		Aantal bedienden	1 656	1 653	1 637	1 625
		Totaal	9 074	8 990	8 987	8 824
		Aantal uren (1)	1 057 639	912 217	903 314	901 374
		Trimestriële lonen (2)	1 183 041			1 271 721
183	- Bontnijverheid	Aantal arbeiders	##	##	##	##
		Aantal bedienden	##	##	##	##
		Totaal	103	85	84	84
		Aantal uren (1)	10 705	8 883	8 848	8 727
		Trimestriële lonen (2)	11 865			14 326
19	Leernijverheid en vervaardiging van schoeisel	Aantal arbeiders	1 744	1 720	1 711	1 698
		Aantal bedienden	381	384	389	386
		Totaal	2 125	2 104	2 100	2 084
		Aantal uren (1)	268 836	258 533	249 339	235 909
		Trimestriële lonen (2)	349 778			472 136
19A	- Looien, bereiden en vervaardiging van lederen artikelen, behalve schoeisel (19.A = 19.1 + 19.2)	Aantal arbeiders	##	##	##	##
		Aantal bedienden	##	##	##	##
		Totaal	1 618	1 606	1 607	1 601
		Aantal uren (1)	215 698	211 406	199 146	188 240
		Trimestriële lonen (2)	268 167			379 769
193	- Vervaardiging van schoeisel	Aantal arbeiders	##	##	##	##
		Aantal bedienden	##	##	##	##
		Totaal	507	498	493	483
		Aantal uren (1)	53 138	47 127	50 193	47 669
		Trimestriële lonen (2)	81 611			92 367
20	Houtindustrie en vervaardiging van artikelen van hout, kurk, riet en vlechtwerk	Aantal arbeiders	8 620	8 633	8 670	8 633
		Aantal bedienden	1 876	1 897	1 909	1 909
		Totaal	10 496	10 530	10 579	10 542
		Aantal uren (1)	1 513 538	1 476 993	1 374 855	1 174 696
		Trimestriële lonen (2)	1 832 227			2 162 813
201	- Zagen en schaven van hout, impregneren van hout	Aantal arbeiders	1 335	1 354	1 350	1 324
		Aantal bedienden	305	314	311	312
		Totaal	1 640	1 668	1 661	1 636
		Aantal uren (1)	240 517	230 557	209 736	171 441
		Trimestriële lonen (2)	252 653			295 087
202	- Vervaardiging van panelen en platen van hout	Aantal arbeiders	2 441	2 442	2 438	2 439
		Aantal bedienden	417	429	430	422
		Totaal	2 858	2 871	2 868	2 861
		Aantal uren (1)	416 413	403 238	377 329	303 143
		Trimestriële lonen (2)	545 306			647 541
203	- Vervaardiging van schrijn- en timmerwerk	Aantal arbeiders	3 559	3 559	3 602	3 586
		Aantal bedienden	780	780	799	799
		Totaal	4 339	4 339	4 401	4 385
		Aantal uren (1)	639 355	621 316	581 698	506 559
		Trimestriële lonen (2)	755 732			901 475
204	- Vervaardiging van houten emballage	Aantal arbeiders	689	681	675	689
		Aantal bedienden	122	122	122	122
		Totaal	811	803	797	811
		Aantal uren (1)	112 800	111 093	102 147	95 747
		Trimestriële lonen (2)	149 279			160 887

(1) Tot december 1998 uren-arbeiders, vanaf januari 1999 uren gepresteerd door de werknemers (bedienden en arbeiders).

(2) Brutolonen en -weden van de werknemers tewerkgesteld in de industriële afdelingen (in duizend BEF).

cijfers) - vervolg

1999	2000							
	Januari	Februari	Maart	April	Mei	Juni	Juli	Augustus
# #	# #	# #	# #	# #	# #	# #	# #	# #
# #	# #	# #	# #	# #	# #	# #	# #	# #
105	86	85	84	88	87	90	89	96
10 090	10 732	10 137	8 364	9 395	10 146	10 013	8 438	10 491
59 323			12 990			14 450		
156	120	121	121	123	123	121	124	130
50	46	47	46	45	47	51	49	50
206	166	168	167	168	170	172	173	180
18 982	18 416	19 900	18 763	17 470	21 027	19 446	13 296	18 533
110 712			24 000			26 994		
7 604	7 147	7 075	7 010	6 965	6 926	6 879	6 798	6 787
1 668	1 627	1 624	1 627	1 608	1 594	1 595	1 594	1 596
9 272	8 774	8 699	8 637	8 573	8 520	8 474	8 392	8 383
982 133	1 025 325	1 056 527	1 016 348	797 791	1 007 981	951 804	538 638	870 290
5 096 707			1 269 642			1 221 775		
# #	# #	# #	# #	# #	# #	# #	# #	# #
# #	# #	# #	# #	# #	# #	# #	# #	# #
101	80	83	83	80	83	82	84	84
8 891	7 684	9 763	10 399	8 075	10 881	9 433	4 858	8 042
51 389			11 010			12 544		
1 738	1 702	1 727	1 722	1 666	1 651	1 654	1 647	1 657
385	391	392	389	384	381	379	381	386
2 123	2 093	2 119	2 111	2 050	2 032	2 033	2 028	2 043
251 048	239 983	254 170	279 561	217 741	276 742	246 141	126 721	217 092
1 609 099			377 405			395 303		
# #	# #	# #	# #	# #	# #	# #	# #	# #
# #	# #	# #	# #	# #	# #	# #	# #	# #
1 600	1 612	1 635	1 632	1 607	1 599	1 597	1 596	1 605
197 842	189 250	202 635	225 723	175 487	223 787	195 845	106 695	168 868
1 275 859			309 841			331 734		
# #	# #	# #	# #	# #	# #	# #	# #	# #
# #	# #	# #	# #	# #	# #	# #	# #	# #
523	481	484	479	443	433	436	432	438
53 205	50 733	51 535	53 838	42 254	52 955	50 296	20 026	48 224
333 240			67 564			63 569		
8 524	8 628	8 665	8 678	8 618	8 604	8 606	8 588	8 618
1 852	1 910	1 896	1 906	1 902	1 903	1 906	1 887	1 896
10 376	10 538	10 561	10 584	10 520	10 507	10 512	10 475	10 514
1 329 973	1 347 902	1 473 950	1 586 312	1 329 527	1 559 583	1 367 154	821 116	1 257 779
8 076 840			2 071 222			2 142 605		
1 334	1 324	1 331	1 334	1 326	1 320	1 325	1 320	1 319
299	309	309	311	311	310	311	310	311
1 633	1 633	1 640	1 645	1 637	1 630	1 636	1 630	1 630
208 424	208 512	226 305	245 314	212 902	241 472	214 354	127 023	203 058
1 116 369			286 876			305 092		
2 427	2 469	2 465	2 470	2 489	2 492	2 494	2 492	2 489
421	434	438	445	447	448	446	446	450
2 848	2 903	2 903	2 915	2 936	2 940	2 940	2 938	2 939
373 235	401 138	417 258	447 726	389 742	441 428	388 736	261 691	344 302
2 475 626			650 808			675 887		
3 498	3 519	3 537	3 543	3 476	3 474	3 479	3 443	3 471
767	786	773	771	764	760	765	753	753
4 266	4 305	4 310	4 314	4 240	4 234	4 244	4 196	4 224
542 447	520 929	602 226	650 118	525 461	637 913	553 912	279 792	515 481
3 285 706			821 982			842 065		
670	703	716	724	714	716	709	721	729
121	122	124	124	126	125	125	124	125
792	825	840	848	840	841	834	845	854
103 696	106 817	113 987	122 199	101 848	118 454	105 976	87 359	101 612
622 680			162 241			166 428		

Maandstatistiek van de industriële productie - PRODCOM

Tewerkstelling, uren en lonen volgens de hoofdactiviteit van de vestiging (voorlopige)

NACE Code	Omschrijving	1999				
		September	Oktober	November	December	
205	- Vervaardiging van overige artikelen van hout, van kurk en riet en van vlechtwerk	Aantal arbeiders	596	597	605	595
		Aantal bedienden	252	252	247	254
		Totaal	848	849	852	849
		Aantal uren (1)	104 453	110 789	103 945	97 806
		Trimestriële lonen (2)	129 257			157 823
21	Papier- en kartonnijverheid	Aantal arbeiders	11 912	11 887	11 963	11 927
		Aantal bedienden	3 669	3 664	3 686	3 665
		Totaal	15 581	15 551	15 649	15 592
		Aantal uren (1)	2 155 744	2 104 060	2 004 260	1 852 804
		Trimestriële lonen (2)	3 624 112			4 956 536
211	- Vervaardiging van papierpulp, papier en karton	Aantal arbeiders	3 815	3 830	3 848	3 852
		Aantal bedienden	1 461	1 447	1 456	1 448
		Totaal	5 276	5 277	5 304	5 300
		Aantal uren (1)	712 978	716 060	689 804	655 221
		Trimestriële lonen (2)	1 476 343			2 038 628
212	- Vervaardiging van artikelen van papier en karton	Aantal arbeiders	8 097	8 057	8 115	8 075
		Aantal bedienden	2 208	2 217	2 230	2 217
		Totaal	10 305	10 274	10 345	10 292
		Aantal uren (1)	1 442 766	1 388 000	1 314 456	1 197 583
		Trimestriële lonen (2)	2 147 769			2 917 908
22	Uitgeverijen, drukkerijen en reproductie van opgenomen media	Aantal arbeiders	13 805	13 805	13 512	13 494
		Aantal bedienden	14 539	14 598	14 458	14 371
		Totaal	28 344	28 403	27 970	27 865
		Aantal uren (1)	3 997 634	3 901 729	3 654 404	3 637 057
		Trimestriële lonen (2)	6 927 154			9 092 142
22A	- Uitgeverijen en reproductie van opgenomen media (22.A = 22.1 + 22.3)	Aantal arbeiders	1 230	1 218	1 141	1 127
		Aantal bedienden	9 016	9 037	9 060	8 960
		Totaal	10 246	10 255	10 201	10 087
		Aantal uren (1)	1 453 487	1 429 861	1 353 423	1 375 863
		Trimestriële lonen (2)	3 018 705			3 690 645
222	- Drukkerijen en aanverwante diensten	Aantal arbeiders	12 575	12 587	12 371	12 367
		Aantal bedienden	5 523	5 561	5 398	5 411
		Totaal	18 098	18 148	17 769	17 778
		Aantal uren (1)	2 544 147	2 471 868	2 300 981	2 261 194
		Trimestriële lonen (2)	3 908 449			5 401 497
24	Chemische nijverheid	Aantal arbeiders	30 500	30 625	30 744	30 677
		Aantal bedienden	33 900	34 089	34 088	34 059
		Totaal	64 400	64 714	64 832	64 736
		Aantal uren (1)	8 967 380	8 971 835	8 356 662	8 108 410
		Trimestriële lonen (2)	20 769 239			26 539 741
241	- Vervaardiging van chemische basisproducten	Aantal arbeiders	14 133	14 174	14 205	14 179
		Aantal bedienden	13 947	13 960	13 982	13 946
		Totaal	28 080	28 134	28 187	28 125
		Aantal uren (1)	3 802 959	3 835 418	3 657 625	3 569 479
		Trimestriële lonen (2)	10 107 935			12 580 289
242	- Vervaardiging van verdelgingsmiddelen en van chemische producten voor de landbouw	Aantal arbeiders	707	706	703	700
		Aantal bedienden	785	793	789	795
		Totaal	1 492	1 499	1 492	1 495
		Aantal uren (1)	204 171	229 871	220 155	202 959
		Trimestriële lonen (2)	562 365			577 587
243	- Vervaardiging van verf, vernis en drukinkt	Aantal arbeiders	1 418	1 404	1 398	1 385
		Aantal bedienden	1 810	1 817	1 808	1 791
		Totaal	3 228	3 221	3 206	3 176
		Aantal uren (1)	496 990	473 474	438 254	417 635
		Trimestriële lonen (2)	943 665			1 217 066
244	- Farmaceutische nijverheid	Aantal arbeiders	4 193	4 225	4 247	4 227
		Aantal bedienden	8 965	9 119	9 114	9 116
		Totaal	13 158	13 344	13 361	13 343
		Aantal uren (1)	1 931 871	1 948 718	1 706 164	1 694 081
		Trimestriële lonen (2)	3 994 772			5 599 866

(1) Tot december 1998 uren-arbeiders, vanaf januari 1999 uren gepresteerd door de werknemers (bedienden en arbeiders).

(2) Brutolonen en -weden van de werknemers tewerkgesteld in de industriële afdelingen (in duizend BEF).

cijfers) - vervolg

1999	2000							
	Januari	Februari	Maart	April	Mei	Juni	Juli	Augustus
592	613	616	607	613	602	599	612	610
243	259	252	255	254	260	259	254	257
836	872	868	862	867	862	858	866	867
102 169	110 506	114 174	120 955	99 574	120 316	104 176	65 251	93 326
576 459			149 315			153 133		
11 793	12 118	12 139	12 099	12 124	12 157	12 186	12 099	12 174
3 670	3 753	3 757	3 771	3 800	3 799	3 806	3 803	3 830
15 463	15 871	15 896	15 870	15 924	15 956	15 992	15 902	16 004
2 008 596	2 126 667	2 190 556	2 326 740	1 992 820	2 267 964	2 038 765	1 629 912	1 877 859
16 340 844			4 169 724			4 237 791		
3 798	3 883	3 884	3 886	3 917	3 923	3 925	3 916	3 921
1 451	1 455	1 456	1 473	1 486	1 491	1 493	1 491	1 499
5 250	5 338	5 340	5 359	5 403	5 414	5 418	5 407	5 420
679 713	701 764	732 936	767 000	694 626	760 666	687 646	583 561	617 113
6 625 427			1 679 809			1 712 638		
7 994	8 235	8 255	8 213	8 207	8 234	8 261	8 183	8 253
2 218	2 298	2 301	2 298	2 314	2 308	2 313	2 312	2 331
10 212	10 533	10 556	10 511	10 521	10 542	10 574	10 495	10 584
1 328 882	1 424 903	1 457 620	1 559 740	1 298 194	1 507 298	1 351 119	1 046 351	1 260 746
9 715 417			2 489 915			2 525 153		
13 686	13 467	13 197	13 214	13 051	13 032	13 060	13 141	13 147
14 240	14 674	14 678	14 796	14 777	14 729	14 731	14 684	14 709
27 926	28 141	27 875	28 010	27 828	27 761	27 791	27 825	27 856
3 666 571	3 765 930	3 855 158	4 143 261	3 483 652	3 980 361	3 532 022	2 779 496	3 437 037
30 825 446			7 606 295			7 846 132		
1 258	1 263	1 267	1 251	1 247	1 252	1 257	1 266	1 273
8 772	9 243	9 310	9 389	9 405	9 374	9 381	9 306	9 324
10 031	10 506	10 577	10 640	10 652	10 626	10 638	10 572	10 597
1 358 679	1 461 156	1 506 183	1 603 804	1 366 282	1 552 079	1 400 689	1 253 473	1 427 294
12 702 331			3 292 180			3 509 055		
12 427	12 204	11 930	11 963	11 804	11 780	11 803	11 875	11 874
5 467	5 431	5 368	5 407	5 372	5 355	5 350	5 378	5 385
17 895	17 635	17 298	17 370	17 176	17 135	17 153	17 253	17 259
2 307 891	2 304 774	2 348 975	2 539 457	2 117 370	2 428 282	2 131 333	1 526 023	2 009 743
18 123 115			4 314 115			4 337 077		
30 443	30 735	30 787	30 843	30 830	30 861	30 896	30 766	30 886
33 769	34 435	34 535	34 460	34 493	34 587	34 593	34 738	34 859
64 212	65 170	65 322	65 303	65 323	65 448	65 489	65 504	65 745
8 481 476	8 917 526	9 127 961	9 645 140	8 355 397	9 322 817	8 522 858	6 861 606	7 831 784
92 039 466			22 606 896			24 250 056		
14 163	14 109	14 133	14 102	14 112	14 090	14 083	14 113	14 186
13 923	14 051	14 108	14 037	14 022	14 042	14 061	14 163	14 187
28 087	28 160	28 241	28 139	28 134	28 132	28 144	28 276	28 373
3 683 107	3 825 811	3 918 698	4 036 870	3 529 780	3 947 331	3 571 736	3 115 204	3 274 497
44 375 337			10 686 612			11 019 088		
716	731	734	749	732	719	719	714	716
783	794	783	790	777	773	776	767	774
1 499	1 525	1 517	1 539	1 509	1 492	1 495	1 481	1 490
210 056	219 889	205 456	227 178	204 519	218 437	203 612	192 319	198 463
2 248 687			573 009			578 720		
1 400	1 427	1 431	1 439	1 439	1 463	1 486	1 483	1 511
1 806	1 882	1 846	1 844	1 840	1 829	1 825	1 822	1 832
3 207	3 309	3 277	3 283	3 279	3 292	3 311	3 305	3 343
461 222	482 333	500 361	540 838	456 587	528 876	488 363	426 111	467 943
4 146 704			1 032 222			1 087 387		
4 126	4 233	4 232	4 249	4 268	4 269	4 292	4 287	4 305
8 888	9 239	9 273	9 264	9 297	9 379	9 381	9 509	9 565
13 014	13 472	13 505	13 513	13 565	13 648	13 673	13 796	13 870
1 763 505	1 907 574	1 895 341	2 091 269	1 824 753	1 965 534	1 891 789	1 277 759	1 773 455
18 171 587			4 625 093			5 069 439		

Maandstatistiek van de industriële productie - PRODCOM

Tewerkstelling, uren en lonen volgens de hoofdactiviteit van de vestiging (voorlopige

NACE Code	Omschrijving		1999			
			September	Oktober	November	December
245	- Vervaardiging van zeep, was- en poetsmiddelen, parfums en cosmetische artikelen	Aantal arbeiders	3 014	3 050	3 069	3 112
		Aantal bedienden	2 045	2 040	2 032	2 066
		Totaal	5 059	5 090	5 101	5 178
		Aantal uren (1)	696 194	654 541	639 385	647 591
		Trimestriële lonen (2)	1 175 077			1 553 620
246	- Vervaardiging van overige chemische producten	Aantal arbeiders	5 080	5 118	5 154	5 128
		Aantal bedienden	5 872	5 881	5 881	5 865
		Totaal	10 952	10 999	11 035	10 993
		Aantal uren (1)	1 510 681	1 498 624	1 386 744	1 285 681
		Trimestriële lonen (2)	3 491 197			4 382 585
247	- Vervaardiging van synthetische en kunstmatige vezels	Aantal arbeiders	1 955	1 948	1 968	1 946
		Aantal bedienden	476	479	482	480
		Totaal	2 431	2 427	2 450	2 426
		Aantal uren (1)	324 514	331 189	308 335	290 984
		Trimestriële lonen (2)	494 228			628 728
25	Rubber- en kunststofnijverheid	Aantal arbeiders	20 016	20 090	20 147	20 074
		Aantal bedienden	7 318	7 337	7 362	7 376
		Totaal	27 334	27 427	27 509	27 450
		Aantal uren (1)	3 816 536	3 724 787	3 499 192	3 157 809
		Trimestriële lonen (2)	6 052 769			7 872 371
251	- Rubbernijverheid	Aantal arbeiders	2 757	2 738	2 757	2 773
		Aantal bedienden	883	882	886	887
		Totaal	3 640	3 620	3 643	3 660
		Aantal uren (1)	508 663	480 463	461 432	426 512
		Trimestriële lonen (2)	803 377			1 008 696
252	- Vervaardiging van producten van kunststof	Aantal arbeiders	17 259	17 352	17 390	17 301
		Aantal bedienden	6 435	6 455	6 476	6 489
		Totaal	23 694	23 807	23 866	23 790
		Aantal uren (1)	3 307 873	3 244 324	3 037 760	2 731 297
		Trimestriële lonen (2)	5 249 392			6 863 675
26	Vervaardiging van overige niet-metaalhoudende minerale producten	Aantal arbeiders	23 515	23 525	23 491	23 228
		Aantal bedienden	6 925	6 922	6 962	6 932
		Totaal	30 440	30 447	30 453	30 160
		Aantal uren (1)	4 352 643	4 233 518	3 870 286	3 447 040
		Trimestriële lonen (2)	6 607 099			8 364 660
261	- Vervaardiging van glas en glaswerk	Aantal arbeiders	8 766	8 830	8 775	8 643
		Aantal bedienden	2 443	2 458	2 462	2 468
		Totaal	11 209	11 288	11 237	11 111
		Aantal uren (1)	1 526 492	1 534 743	1 406 021	1 225 206
		Trimestriële lonen (2)	2 438 239			2 902 150
26A	- Vervaardiging van keramische tegels, plavuizen, behalve dakpannen en bakstenen (26.A = 26.2 + 26.3)	Aantal arbeiders	1 332	1 310	1 327	1 307
		Aantal bedienden	371	371	376	367
		Totaal	1 703	1 681	1 703	1 674
		Aantal uren (1)	229 799	220 414	209 733	173 694
		Trimestriële lonen (2)	341 086			452 756
264	- Vervaardiging van dakpannen, bakstenen en overige producten voor de bouw van gebakken klei	Aantal arbeiders	1 974	1 942	1 946	1 916
		Aantal bedienden	412	410	411	403
		Totaal	2 386	2 352	2 357	2 319
		Aantal uren (1)	333 289	319 950	302 613	295 359
		Trimestriële lonen (2)	478 257			650 571
265	- Vervaardiging van cement, kalk en gips	Aantal arbeiders	1 595	1 608	1 595	1 564
		Aantal bedienden	944	940	931	926
		Totaal	2 539	2 548	2 526	2 490
		Aantal uren (1)	348 107	336 563	314 131	317 944
		Trimestriële lonen (2)	757 861			986 823
266	- Vervaardiging van artikelen van beton, gips en cement	Aantal arbeiders	7 791	7 789	7 798	7 752
		Aantal bedienden	2 091	2 079	2 111	2 092
		Totaal	9 882	9 868	9 909	9 844
		Aantal uren (1)	1 513 112	1 430 768	1 295 369	1 126 462
		Trimestriële lonen (2)	2 057 323			2 676 478

(1) Tot december 1998 uren-arbeiders, vanaf januari 1999 uren gepresteerd door de werknemers (bedienden en arbeiders).

(2) Brutolonen en -weden van de werknemers tewerkgesteld in de industriële afdelingen (in duizend BEF).

cijfers) - vervolg

1999	2000							
	Januari	Februari	Maart	April	Mei	Juni	Juli	Augustus
2 968	3 158	3 189	3 218	3 224	3 286	3 278	3 289	3 303
2 041	2 084	2 116	2 118	2 114	2 125	2 103	2 104	2 114
5 010	5 242	5 305	5 336	5 338	5 411	5 381	5 393	5 417
654 994	702 315	732 773	775 088	678 722	745 427	701 409	565 125	663 843
5 264 627			1 377 895			1 475 045		
5 084	5 064	5 059	5 062	5 035	5 022	5 022	4 979	4 967
5 843	5 888	5 885	5 885	5 918	5 911	5 924	5 857	5 879
10 928	10 952	10 944	10 947	10 953	10 933	10 946	10 836	10 846
1 417 091	1 450 719	1 537 523	1 613 672	1 340 607	1 573 496	1 351 422	1 058 771	1 199 376
15 594 458			3 731 684			4 405 009		
1 983	2 013	2 009	2 024	2 020	2 012	2 016	1 901	1 898
481	497	524	522	525	528	523	516	508
2 465	2 510	2 533	2 546	2 545	2 540	2 539	2 417	2 406
291 499	328 885	337 809	360 225	320 429	343 716	314 527	226 317	254 207
2 238 066			580 381			615 368		
19 898	20 435	20 421	20 354	20 421	20 482	20 533	20 643	20 725
7 239	7 473	7 436	7 414	7 424	7 464	7 449	7 442	7 528
27 137	27 908	27 857	27 768	27 845	27 946	27 982	28 085	28 253
3 501 756	3 696 842	3 836 628	4 031 333	3 524 615	4 008 572	3 597 140	2 566 266	3 246 804
27 078 015			6 706 508			7 154 384		
2 802	2 792	2 769	2 754	2 777	2 759	2 755	2 742	2 729
878	896	873	863	864	869	863	864	867
3 680	3 688	3 642	3 617	3 641	3 628	3 618	3 606	3 596
474 972	496 566	511 849	514 651	457 580	513 064	445 951	390 435	414 859
3 572 245			840 728			877 917		
17 096	17 643	17 652	17 600	17 644	17 723	17 778	17 901	17 996
6 360	6 577	6 563	6 551	6 560	6 595	6 586	6 578	6 661
23 457	24 220	24 215	24 151	24 204	24 318	24 364	24 479	24 657
3 026 783	3 200 276	3 324 779	3 516 682	3 067 035	3 495 508	3 151 189	2 175 831	2 831 945
23 505 770			5 865 780			6 276 467		
23 398	23 204	23 208	23 176	23 199	22 998	23 040	23 167	23 320
6 865	6 938	6 936	6 956	6 950	6 976	6 986	6 963	6 998
30 263	30 142	30 144	30 132	30 149	29 974	30 026	30 130	30 318
3 876 609	3 736 560	4 170 318	4 512 985	3 803 605	4 368 824	3 964 670	2 644 937	3 647 769
29 828 645			7 665 183			7 695 875		
8 725	8 476	8 474	8 430	8 437	8 231	8 247	8 332	8 393
2 428	2 478	2 468	2 476	2 466	2 463	2 479	2 461	2 467
11 154	10 954	10 942	10 906	10 903	10 694	10 726	10 793	10 860
1 392 218	1 413 648	1 478 025	1 553 548	1 364 249	1 480 991	1 372 658	1 052 150	1 177 160
10 716 202			2 744 288			2 749 426		
1 344	1 307	1 299	1 305	1 295	1 272	1 268	1 295	1 293
387	362	363	362	366	359	345	351	353
1 732	1 669	1 662	1 667	1 661	1 631	1 613	1 646	1 646
206 219	196 080	216 162	234 824	195 642	227 304	196 604	143 086	162 375
1 597 980			375 001			371 460		
2 015	1 896	1 863	1 847	1 860	1 851	1 853	1 864	1 867
410	411	410	414	413	413	416	417	418
2 425	2 307	2 273	2 261	2 273	2 264	2 269	2 281	2 285
311 388	294 098	314 543	341 420	286 990	334 623	297 553	242 594	279 040
2 153 278			504 504			527 806		
1 615	1 575	1 584	1 582	1 584	1 581	1 585	1 593	1 587
923	866	865	869	867	870	870	865	868
2 538	2 441	2 449	2 451	2 451	2 451	2 455	2 458	2 455
332 347	324 257	344 943	359 609	303 619	348 545	311 288	278 340	322 169
3 678 892			1 013 423			881 856		
7 753	7 875	7 900	7 928	7 925	7 959	7 990	7 984	8 071
2 078	2 128	2 131	2 136	2 134	2 156	2 163	2 158	2 180
9 831	10 003	10 031	10 064	10 059	10 115	10 153	10 142	10 251
1 298 660	1 175 229	1 426 194	1 601 148	1 296 253	1 555 069	1 404 450	719 320	1 333 953
9 349 814			2 399 308			2 525 886		

Maandstatistiek van de industriële productie - PRODCOM

Tewerkstelling, uren en lonen volgens de hoofdactiviteit van de vestiging (voorlopige)

NACE Code	Omschrijving	1999				
		September	Oktober	November	December	
267	- Bewerken van natuursteen	Aantal arbeiders	1 101	1 099	1 104	1 113
		Aantal bedienden	298	304	305	307
		Totaal	1 399	1 403	1 409	1 420
		Aantal uren (1)	209 787	204 861	180 480	161 315
		Trimestriële lonen (2)	250 485			302 647
268	- Vervaardiging van overige niet-metaalhoudende minerale producten	Aantal arbeiders	956	947	946	933
		Aantal bedienden	366	360	366	369
		Totaal	1 322	1 307	1 312	1 302
		Aantal uren (1)	192 057	186 219	161 939	147 060
		Trimestriële lonen (2)	283 848			393 235
27	Metallurgie m.u.v. EGK Siderurgie	Aantal arbeiders	12 225	12 200	12 125	12 109
		Aantal bedienden	4 335	4 347	4 322	4 320
		Totaal	16 560	16 547	16 447	16 429
		Aantal uren (1)	2 255 804	2 282 559	2 093 727	1 932 970
		Trimestriële lonen (2)	4 037 921			5 570 305
272	- Vervaardiging van buizen	Aantal arbeiders	897	890	881	876
		Aantal bedienden	200	198	193	194
		Totaal	1 097	1 088	1 074	1 070
		Aantal uren (1)	153 254	145 092	135 897	113 977
		Trimestriële lonen (2)	224 557			290 980
273	- Eerste verwerking van staal en productie van niet-EGKS-ferrolegeringen	Aantal arbeiders	3 501	3 479	3 469	3 450
		Aantal bedienden	1 226	1 234	1 225	1 225
		Totaal	4 727	4 713	4 694	4 675
		Aantal uren (1)	657 711	654 177	603 550	560 043
		Trimestriële lonen (2)	1 150 748			1 560 045
274	- Productie van non-ferrometalen	Aantal arbeiders	6 064	6 080	6 052	6 067
		Aantal bedienden	2 507	2 511	2 505	2 502
		Totaal	8 571	8 591	8 557	8 569
		Aantal uren (1)	1 144 098	1 193 995	1 096 871	1 024 807
		Trimestriële lonen (2)	2 226 100			3 101 041
275	- Gieten van metalen	Aantal arbeiders	1 763	1 751	1 723	1 716
		Aantal bedienden	402	404	399	399
		Totaal	2 165	2 155	2 122	2 115
		Aantal uren (1)	300 741	289 295	257 409	234 143
		Trimestriële lonen (2)	436 516			618 239
28	Vervaardiging van producten van metaal	Aantal arbeiders	39 727	39 677	39 741	39 597
		Aantal bedienden	10 960	10 981	10 995	11 007
		Totaal	50 687	50 658	50 736	50 604
		Aantal uren (1)	7 197 319	7 014 848	6 506 091	5 762 851
		Trimestriële lonen (2)	9 916 774			13 315 611
281	- Vervaardiging van metalen constructiewerken	Aantal arbeiders	13 948	13 932	13 893	13 834
		Aantal bedienden	3 629	3 637	3 659	3 669
		Totaal	17 577	17 569	17 552	17 503
		Aantal uren (1)	2 503 631	2 446 826	2 264 900	1 989 487
		Trimestriële lonen (2)	3 223 441			4 326 396
282	- Vervaardiging van metalen recipiënten; vervaardiging van radiatoren en ketels voor centrale verwarming	Aantal arbeiders	4 660	4 667	4 686	4 642
		Aantal bedienden	1 506	1 497	1 510	1 515
		Totaal	6 166	6 164	6 196	6 157
		Aantal uren (1)	898 991	869 657	802 983	730 191
		Trimestriële lonen (2)	1 253 748			1 811 147
283	- Vervaardiging van stoomketels	Aantal arbeiders	3 361	3 307	3 287	3 246
		Aantal bedienden	899	902	891	893
		Totaal	4 260	4 209	4 178	4 139
		Aantal uren (1)	575 002	590 861	507 977	485 546
		Trimestriële lonen (2)	845 867			1 112 199
284	- Smeden, persen, stampen en profielwalsen van metaal; poedermetallurgie	Aantal arbeiders	747	756	761	763
		Aantal bedienden	181	183	184	184
		Totaal	928	939	945	947
		Aantal uren (1)	143 414	136 103	129 002	118 106
		Trimestriële lonen (2)	175 792			240 386

(1) Tot december 1998 uren-arbeiders, vanaf januari 1999 uren gepresteerd door de werknemers (bedienden en arbeiders).

(2) Brutolonen en -weden van de werknemers tewerkgesteld in de industriële afdelingen (in duizend BEF).

cijfers) - vervolg

1999	2000							
	Januari	Februari	Maart	April	Mei	Juni	Juli	Augustus
1 087	1 138	1 157	1 145	1 160	1 158	1 156	1 150	1 146
292	319	326	327	330	340	339	334	338
1 380	1 457	1 483	1 472	1 490	1 498	1 495	1 484	1 484
178 180	165 568	204 152	222 852	190 076	227 540	203 318	100 704	210 308
1 097 143			289 591			300 582		
857	937	931	939	938	946	941	949	963
343	374	373	372	374	375	374	377	374
1 200	1 311	1 304	1 311	1 312	1 321	1 315	1 326	1 337
157 594	167 680	186 299	199 584	166 776	194 752	178 799	108 743	162 764
1 235 336			339 068			338 859		
12 242	12 075	12 095	12 058	12 022	12 047	12 079	12 111	12 141
4 342	4 323	4 316	4 335	4 344	4 350	4 352	4 353	4 352
16 584	16 398	16 411	16 393	16 366	16 397	16 431	16 464	16 493
2 124 141	2 201 521	2 305 527	2 460 601	2 096 225	2 286 359	2 108 114	1 422 053	2 025 452
18 766 541			4 732 544			4 681 624		
915	872	871	854	846	847	834	839	844
202	189	189	188	188	189	191	192	195
1 118	1 061	1 060	1 042	1 034	1 036	1 025	1 031	1 039
140 600	134 841	147 419	154 147	124 339	151 379	122 741	90 737	109 755
1 048 843			257 862			256 823		
3 493	3 483	3 492	3 504	3 500	3 525	3 533	3 543	3 554
1 223	1 236	1 242	1 252	1 258	1 258	1 271	1 277	1 275
4 717	4 719	4 734	4 756	4 758	4 783	4 804	4 820	4 829
606 927	636 225	678 137	732 198	612 759	706 646	615 259	355 768	618 466
5 315 458			1 423 875			1 357 191		
6 042	6 054	6 068	6 044	6 010	6 000	6 021	6 024	6 041
2 504	2 517	2 506	2 511	2 511	2 516	2 505	2 499	2 490
8 546	8 571	8 574	8 555	8 521	8 516	8 526	8 523	8 531
1 107 180	1 159 032	1 196 305	1 273 797	1 105 697	1 131 862	1 109 867	840 447	1 078 921
10 284 208			2 580 092			2 553 696		
1 790	1 666	1 664	1 656	1 666	1 675	1 691	1 705	1 702
411	381	379	384	387	387	385	385	392
2 201	2 047	2 043	2 040	2 053	2 062	2 076	2 090	2 094
269 432	271 423	283 666	300 459	253 430	296 472	260 247	135 101	218 310
2 118 032			470 715			513 914		
39 421	39 715	39 528	39 510	39 367	39 470	39 480	39 570	39 685
10 911	11 085	11 108	11 161	11 112	11 147	11 175	11 185	11 189
50 332	50 800	50 636	50 671	50 479	50 617	50 651	50 755	50 874
6 492 326	6 633 194	7 059 132	7 618 307	6 338 460	7 407 261	6 534 607	4 423 208	6 087 939
45 042 332			11 376 721			11 615 233		
13 759	14 102	14 102	14 065	13 976	14 056	14 041	14 129	14 194
3 600	3 741	3 759	3 756	3 714	3 757	3 746	3 774	3 798
17 359	17 843	17 861	17 821	17 690	17 813	17 787	17 903	17 992
2 252 860	2 284 827	2 481 548	2 695 721	2 250 417	2 637 107	2 325 020	1 525 157	2 309 165
14 594 441			3 731 891			3 849 272		
4 662	4 590	4 583	4 599	4 618	4 612	4 651	4 625	4 585
1 502	1 508	1 515	1 526	1 529	1 530	1 531	1 539	1 517
6 165	6 098	6 098	6 125	6 147	6 142	6 182	6 164	6 102
807 428	824 804	874 547	929 610	764 718	910 029	783 653	583 139	652 059
5 820 809			1 427 919			1 516 788		
3 237	3 245	3 218	3 215	3 189	3 179	3 142	3 182	3 213
882	905	904	908	909	903	911	906	899
4 119	4 150	4 122	4 123	4 098	4 082	4 053	4 088	4 112
522 525	496 123	537 812	601 513	466 912	567 715	513 601	427 347	489 011
3 798 918			971 036			939 065		
757	776	771	772	777	776	783	783	802
188	193	195	195	201	197	200	202	203
946	969	966	967	978	973	983	985	1 005
128 932	136 174	137 605	149 341	130 587	145 094	131 655	98 061	124 578
839 898			213 228			216 455		

Maandstatistiek van de industriële productie - PRODCOM

Tewerkstelling, uren en lonen volgens de hoofdactiviteit van de vestiging (voorlopige)

NACE Code	Omschrijving	1999				
		September	Oktober	November	December	
285	- Oppervlaktebehandeling en bekleding van metaal; algemene metaalbewerking	Aantal arbeiders	7 519	7 543	7 630	7 652
		Aantal bedienden	1 720	1 739	1 732	1 733
		Totaal	9 239	9 282	9 362	9 385
		Aantal uren (1)	1 285 576	1 255 908	1 196 084	1 054 387
		Trimestriële lonen (2)	1 825 140			2 364 675
286	- Vervaardiging van scharen, messen, bestekken, gereedschap en ijzerwaren	Aantal arbeiders	2 071	2 082	2 088	2 076
		Aantal bedienden	805	802	803	803
		Totaal	2 876	2 884	2 891	2 879
		Aantal uren (1)	418 251	405 442	380 204	308 627
		Trimestriële lonen (2)	588 986			809 291
287	- Vervaardiging van overige producten van metaal	Aantal arbeiders	7 421	7 390	7 396	7 384
		Aantal bedienden	2 220	2 221	2 216	2 210
		Totaal	9 641	9 611	9 612	9 594
		Aantal uren (1)	1 372 454	1 310 051	1 224 941	1 076 507
		Trimestriële lonen (2)	2 003 800			2 651 517
29	Vervaardiging van machines, apparaten en werktuigen	Aantal arbeiders	29 958	29 997	30 110	29 974
		Aantal bedienden	14 284	14 231	14 257	14 170
		Totaal	44 242	44 228	44 367	44 144
		Aantal uren (1)	6 384 542	6 158 435	5 683 085	5 114 483
		Trimestriële lonen (2)	10 008 454			13 065 887
291	- Vervaardiging van motoren en mechanisch drijfwerk, excl. luchtvaartmotoren, motorvoertuigen en -rijwielen	Aantal arbeiders	5 161	5 112	5 196	5 113
		Aantal bedienden	3 151	3 097	3 091	3 093
		Totaal	8 312	8 209	8 287	8 206
		Aantal uren (1)	1 164 556	1 103 664	1 035 631	954 552
		Trimestriële lonen (2)	2 100 237			2 772 311
292	- Vervaardiging van machines voor algemeen gebruik	Aantal arbeiders	8 446	8 469	8 528	8 566
		Aantal bedienden	4 384	4 392	4 416	4 390
		Totaal	12 830	12 861	12 944	12 956
		Aantal uren (1)	1 882 719	1 840 851	1 712 823	1 566 876
		Trimestriële lonen (2)	2 919 808			3 688 480
293	- Vervaardiging van machines voor de landbouw en de bosbouw	Aantal arbeiders	2 346	2 347	2 357	2 351
		Aantal bedienden	712	719	722	715
		Totaal	3 058	3 066	3 079	3 066
		Aantal uren (1)	420 187	409 642	376 734	349 316
		Trimestriële lonen (2)	518 902			728 499
294	- Vervaardiging van gereedschapswerktuigen	Aantal arbeiders	1 555	1 560	1 552	1 551
		Aantal bedienden	664	669	667	661
		Totaal	2 219	2 229	2 219	2 212
		Aantal uren (1)	338 305	322 932	297 432	255 854
		Trimestriële lonen (2)	469 239			585 892
295	- Vervaardiging van overige machines voor specifieke doeleinden	Aantal arbeiders	10 065	10 111	10 081	10 043
		Aantal bedienden	4 432	4 410	4 416	4 398
		Totaal	14 497	14 521	14 497	14 441
		Aantal uren (1)	2 105 711	2 020 500	1 845 042	1 598 790
		Trimestriële lonen (2)	3 329 149			4 417 336
296	- Vervaardiging van wapens en munitie	Aantal arbeiders	940	943	937	928
		Aantal bedienden	479	480	481	470
		Totaal	1 419	1 423	1 418	1 398
		Aantal uren (1)	196 185	199 120	180 295	168 825
		Trimestriële lonen (2)	331 414			402 052
297	- Vervaardiging van huishoudapparaten	Aantal arbeiders	1 445	1 455	1 459	1 422
		Aantal bedienden	462	464	464	443
		Totaal	1 907	1 919	1 923	1 865
		Aantal uren (1)	276 879	261 726	235 128	220 270
		Trimestriële lonen (2)	339 705			471 317
30	Vervaardiging van kantoormachines en computers	Aantal arbeiders	499	510	498	493
		Aantal bedienden	1 266	1 262	1 269	1 272
		Totaal	1 765	1 772	1 767	1 765
		Aantal uren (1)	258 960	255 048	236 309	230 382
		Trimestriële lonen (2)	479 226			628 615

(1) Tot december 1998 uren-arbeiders, vanaf januari 1999 uren gepresteerd door de werknemers (bedienden en arbeiders).

(2) Brutolonen en -weden van de werknemers tewerkgesteld in de industriële afdelingen (in duizend BEF).

cijfers) - vervolg

1999	2000							
	Januari	Februari	Maart	April	Mei	Juni	Juli	Augustus
7 494	7 552	7 431	7 423	7 392	7 408	7 448	7 438	7 402
1 704	1 748	1 742	1 756	1 747	1 745	1 770	1 732	1 738
9 198	9 300	9 173	9 179	9 139	9 153	9 218	9 170	9 140
1 170 753	1 224 488	1 276 087	1 375 730	1 166 617	1 337 316	1 178 443	810 902	1 037 356
8 126 625			2 053 307			2 134 598		
2 083	2 091	2 108	2 128	2 115	2 119	2 117	2 108	2 127
812	820	823	830	834	836	837	841	839
2 896	2 911	2 931	2 958	2 949	2 955	2 954	2 949	2 966
376 201	391 635	417 077	451 385	375 145	440 028	389 786	265 050	322 949
2 770 207			691 906			712 867		
7 425	7 359	7 315	7 308	7 300	7 320	7 298	7 305	7 362
2 221	2 170	2 170	2 190	2 178	2 179	2 180	2 191	2 195
9 646	9 529	9 485	9 498	9 478	9 499	9 478	9 496	9 557
1 233 626	1 275 143	1 334 456	1 415 007	1 184 064	1 369 972	1 212 449	713 552	1 152 821
9 091 434			2 287 434			2 246 188		
30 160	30 720	30 685	30 778	30 837	31 011	31 115	31 288	31 368
14 268	14 261	14 273	14 318	14 316	14 359	14 374	14 386	14 442
44 428	44 981	44 958	45 096	45 153	45 370	45 489	45 674	45 810
5 763 990	6 035 788	6 381 361	6 918 627	5 712 166	6 563 969	5 780 619	4 135 606	5 270 880
45 557 832			11 637 129			11 952 139		
5 159	4 797	4 754	4 787	4 744	4 773	4 791	4 845	4 793
3 160	2 901	2 889	2 936	2 917	2 918	2 898	2 878	2 873
8 319	7 698	7 643	7 723	7 661	7 691	7 689	7 723	7 666
1 070 584	1 029 224	1 076 900	1 163 578	950 868	1 091 915	966 939	743 044	896 510
9 484 549			2 186 516			2 196 039		
8 473	8 719	8 765	8 786	8 815	8 882	8 847	8 939	9 038
4 343	4 391	4 416	4 396	4 403	4 444	4 444	4 477	4 510
12 817	13 110	13 181	13 182	13 218	13 326	13 291	13 416	13 548
1 718 395	1 785 818	1 920 122	2 073 065	1 723 594	1 996 472	1 788 649	1 320 961	1 595 442
12 770 110			3 373 505			3 319 424		
2 469	2 392	2 420	2 428	2 422	2 406	2 397	2 341	2 337
723	720	722	725	725	723	722	719	718
3 192	3 112	3 142	3 153	3 147	3 129	3 119	3 060	3 055
415 121	448 285	476 466	519 477	433 164	487 650	449 270	277 540	299 723
2 787 559			775 135			764 500		
1 565	1 568	1 566	1 569	1 564	1 571	1 583	1 593	1 610
674	705	693	690	699	701	711	706	703
2 239	2 273	2 259	2 259	2 263	2 272	2 294	2 299	2 313
299 017	317 950	333 159	353 655	297 995	342 087	305 685	197 544	261 535
2 163 561			604 884			571 389		
10 136	10 644	10 592	10 620	10 703	10 807	10 894	10 962	11 019
4 420	4 422	4 416	4 429	4 446	4 441	4 461	4 476	4 505
14 556	15 066	15 008	15 049	15 149	15 248	15 355	15 438	15 524
1 846 584	1 983 468	2 066 549	2 264 634	1 862 386	2 117 907	1 813 298	1 335 724	1 777 961
15 171 767			3 771 404			4 070 901		
912	1 192	1 201	1 204	1 204	1 201	1 224	1 235	1 241
484	673	681	683	675	675	678	672	678
1 396	1 865	1 882	1 887	1 879	1 876	1 902	1 907	1 919
175 536	236 132	249 967	275 125	223 170	263 873	225 136	113 309	244 083
1 595 800			547 930			639 903		
1 444	1 408	1 387	1 384	1 385	1 371	1 379	1 373	1 330
462	449	456	459	451	457	460	458	455
1 906	1 857	1 843	1 843	1 836	1 828	1 839	1 831	1 785
238 750	234 911	258 198	269 093	220 989	264 065	231 642	147 484	195 626
1 584 486			377 755			389 983		
510	942	950	931	933	931	914	921	936
1 243	1 721	1 707	1 704	1 716	1 713	1 729	1 737	1 758
1 754	2 663	2 657	2 635	2 649	2 644	2 643	2 658	2 694
238 849	364 599	375 923	416 988	346 057	378 492	366 837	263 984	327 694
2 072 903			784 379			829 056		

Maandstatistiek van de industriële productie - PRODCOM

Tewerkstelling, uren en lonen volgens de hoofdactiviteit van de vestiging (voorlopige)

NACE Code	Omschrijving	1999				
		September	Oktober	November	December	
31	Vervaardiging van elektrische machines en apparaten	Aantal arbeiders	18 088	18 085	18 226	18 007
		Aantal bedienden	8 914	8 989	8 980	8 907
		Totaal	27 002	27 074	27 206	26 914
		Aantal uren (1)	3 801 032	3 759 994	3 498 156	3 055 635
		Trimestriële lonen (2)	6 261 069			8 302 616
311	- Vervaardiging van elektromotoren en van elektrische generatoren en transformatoren	Aantal arbeiders	2 381	2 402	2 378	2 351
		Aantal bedienden	1 750	1 848	1 809	1 817
		Totaal	4 131	4 250	4 187	4 168
		Aantal uren (1)	585 506	591 072	530 955	469 569
		Trimestriële lonen (2)	1 134 927			1 389 011
312	- Vervaardiging van schakel- en verdeelinrichtingen	Aantal arbeiders	4 718	4 732	4 757	4 767
		Aantal bedienden	2 109	2 109	2 113	2 114
		Totaal	6 827	6 841	6 870	6 881
		Aantal uren (1)	989 742	940 571	876 889	797 933
		Trimestriële lonen (2)	1 529 529			1 995 486
313	- Vervaardiging van geïsoleerde kabels en draad	Aantal arbeiders	1 639	1 650	1 643	1 645
		Aantal bedienden	573	576	576	573
		Totaal	2 212	2 226	2 219	2 218
		Aantal uren (1)	325 012	313 734	293 219	295 316
		Trimestriële lonen (2)	502 671			717 214
314	- Vervaardiging van accumulatoren en elektrische batterijen	Aantal arbeiders	1 581	1 577	1 571	1 536
		Aantal bedienden	398	399	399	395
		Totaal	1 979	1 976	1 970	1 931
		Aantal uren (1)	265 817	264 732	242 175	202 342
		Trimestriële lonen (2)	435 414			565 815
315	- Vervaardiging van elektrische lampen en verlichtingsapparaten	Aantal arbeiders	3 629	3 663	3 724	3 751
		Aantal bedienden	1 523	1 525	1 537	1 534
		Totaal	5 152	5 188	5 261	5 285
		Aantal uren (1)	731 117	743 202	723 895	567 340
		Trimestriële lonen (2)	1 050 594			1 538 706
316	- Vervaardiging van elektrische benodigdheden	Aantal arbeiders	4 140	4 061	4 153	3 957
		Aantal bedienden	2 561	2 532	2 546	2 474
		Totaal	6 701	6 593	6 699	6 431
		Aantal uren (1)	903 838	906 683	831 023	723 135
		Trimestriële lonen (2)	1 607 934			2 096 384
32	Vervaardiging van audio-, video- en telecommunicatieapparatuur	Aantal arbeiders	7 086	7 155	7 137	7 091
		Aantal bedienden	8 137	8 079	8 025	8 097
		Totaal	15 223	15 234	15 162	15 188
		Aantal uren (1)	2 288 043	2 135 407	1 898 730	1 838 334
		Trimestriële lonen (2)	4 355 474			5 151 618
321	- Vervaardiging van elektronische onderdelen	Aantal arbeiders	2 474	2 490	2 513	2 488
		Aantal bedienden	1 343	1 357	1 350	1 349
		Totaal	3 817	3 847	3 863	3 837
		Aantal uren (1)	550 181	523 917	478 568	459 585
		Trimestriële lonen (2)	945 556			1 259 590
322	- Vervaardiging van zend- en transmissieapparatuur	Aantal arbeiders	1 827	1 846	1 813	1 812
		Aantal bedienden	4 505	4 435	4 375	4 442
		Totaal	6 332	6 281	6 188	6 254
		Aantal uren (1)	951 214	917 724	822 813	764 106
		Trimestriële lonen (2)	2 077 198			2 374 553
323	- Vervaardiging van audio- en videoapparatuur	Aantal arbeiders	2 785	2 819	2 811	2 791
		Aantal bedienden	2 289	2 287	2 300	2 306
		Totaal	5 074	5 106	5 111	5 097
		Aantal uren (1)	786 648	693 766	597 349	614 643
		Trimestriële lonen (2)	1 332 720			1 517 475
32A	- Vervaardiging van audio-, video- en telecommunicatieapparatuur (32.A = 32.2 + 32.3)	Aantal arbeiders	4 612	4 665	4 624	4 603
		Aantal bedienden	6 794	6 722	6 675	6 748
		Totaal	11 406	11 387	11 299	11 351
		Aantal uren (1)	1 737 862	1 611 490	1 420 162	1 378 749
		Trimestriële lonen (2)	3 409 918			3 892 028

(1) Tot december 1998 uren-arbeiders, vanaf januari 1999 uren gepresteerd door de werknemers (bedienden en arbeiders).

(2) Brutolonen en -weden van de werknemers tewerkgesteld in de industriële afdelingen (in duizend BEF).

cijfers) - vervolg

1999	2000							
	Januari	Februari	Maart	April	Mei	Juni	Juli	Augustus
18 012	18 372	18 210	18 196	18 340	18 474	18 717	18 850	18 869
8 829	9 284	9 187	9 063	9 170	9 100	9 189	9 180	9 211
26 841	27 656	27 397	27 259	27 510	27 574	27 906	28 030	28 080
3 393 253	3 628 180	3 792 209	4 097 232	3 421 320	3 992 347	3 575 381	2 395 186	3 277 044
28 277 044			7 173 999			7 459 097		
2 384	2 183	2 183	2 173	2 162	2 127	2 136	2 133	2 148
1 787	1 697	1 698	1 695	1 704	1 687	1 688	1 684	1 697
4 171	3 880	3 881	3 868	3 866	3 814	3 824	3 817	3 845
536 318	517 121	508 760	547 992	451 123	553 526	474 121	259 189	482 940
4 941 825			1 182 514			1 170 856		
4 668	4 825	4 773	4 806	4 884	4 922	4 970	5 082	5 104
2 095	2 212	2 225	2 231	2 254	2 247	2 245	2 245	2 259
6 763	7 037	6 998	7 037	7 138	7 169	7 215	7 327	7 363
886 998	943 476	1 003 800	1 069 955	891 810	1 067 434	916 818	766 835	903 806
6 812 873			1 756 961			1 988 857		
1 649	1 668	1 662	1 680	1 683	1 696	1 706	1 701	1 719
570	590	557	559	554	555	559	563	568
2 220	2 258	2 219	2 239	2 237	2 251	2 265	2 264	2 287
288 323	317 211	315 476	343 732	294 242	328 771	301 273	143 743	259 264
2 366 939			597 047			651 528		
1 536	1 532	1 561	1 525	1 545	1 566	1 563	1 563	1 559
394	394	391	389	395	395	398	397	398
1 930	1 926	1 952	1 914	1 940	1 961	1 961	1 960	1 957
230 526	243 092	252 347	265 728	218 088	254 216	206 207	133 012	221 429
1 998 962			512 675			499 966		
3 680	3 757	3 753	3 747	3 777	3 791	3 859	3 880	3 869
1 494	1 545	1 537	1 535	1 545	1 559	1 537	1 535	1 550
5 174	5 302	5 290	5 282	5 322	5 350	5 396	5 415	5 419
618 742	656 463	732 489	848 309	689 170	781 113	764 719	409 811	621 505
4 880 108			1 258 272			1 246 308		
4 094	4 407	4 278	4 265	4 289	4 372	4 483	4 491	4 470
2 486	2 846	2 779	2 654	2 718	2 657	2 762	2 756	2 739
6 580	7 253	7 057	6 919	7 007	7 029	7 245	7 247	7 209
832 344	950 817	979 337	1 021 516	876 887	1 007 287	912 243	682 596	788 100
7 276 337			1 866 530			1 901 582		
7 146	6 679	6 678	6 629	6 700	6 798	6 888	6 935	6 923
8 017	7 681	7 667	7 747	7 783	7 853	7 817	7 874	7 921
15 164	14 360	14 345	14 376	14 483	14 651	14 705	14 809	14 844
1 981 678	1 972 602	2 088 973	2 231 014	1 870 390	2 079 905	1 963 195	1 280 016	1 780 231
18 848 429			4 500 424			4 695 841		
2 542	2 599	2 593	2 578	2 574	2 581	2 573	2 596	2 605
1 273	1 416	1 422	1 447	1 468	1 498	1 486	1 518	1 539
3 816	4 015	4 015	4 025	4 042	4 079	4 059	4 114	4 144
488 494	533 538	550 471	598 048	494 441	565 534	512 192	408 410	459 019
4 231 968			1 092 082			1 123 741		
1 849	1 816	1 790	1 758	1 806	1 898	1 931	1 933	1 958
4 473	4 306	4 307	4 300	4 312	4 341	4 300	4 315	4 337
6 323	6 122	6 097	6 058	6 118	6 239	6 231	6 248	6 295
854 453	880 674	936 012	957 771	837 242	938 923	830 340	520 761	861 833
8 965 682			2 198 663			2 346 238		
2 753	2 264	2 295	2 293	2 320	2 319	2 384	2 406	2 360
2 270	1 959	1 938	2 000	2 003	2 014	2 031	2 041	2 045
5 024	4 223	4 233	4 293	4 323	4 333	4 415	4 447	4 405
638 730	558 390	602 490	675 195	538 707	575 448	620 663	350 845	459 379
5 650 779			1 209 679			1 225 862		
4 603	4 080	4 085	4 051	4 126	4 217	4 315	4 339	4 318
6 744	6 265	6 245	6 300	6 315	6 355	6 331	6 356	6 382
11 347	10 345	10 330	10 351	10 441	10 572	10 646	10 695	10 700
1 493 184	1 439 064	1 538 502	1 632 966	1 375 949	1 514 371	1 451 003	871 606	1 321 212
14 616 461			3 408 342			3 572 100		

Maandstatistiek van de industriële productie - PRODCOM

Tewerkstelling, uren en lonen volgens de hoofdactiviteit van de vestiging (voorlopige)

NACE Code	Omschrijving	1999				
		September	Oktober	November	December	
33	Vervaardiging van medische apparatuur, van precisie- en optische instrumenten en van uurwerken	Aantal arbeiders	3 566	3 564	3 539	3 586
		Aantal bedienden	2 919	2 903	3 004	2 909
		Totaal	6 485	6 467	6 543	6 495
		Aantal uren (1)	922 199	918 824	855 216	792 081
		Trimestriële lonen (2)	1 441 414			1 844 454
331	- Vervaardiging van medische apparatuur en instrumenten en van orthopedische artikelen	Aantal arbeiders	1 224	1 191	1 190	1 170
		Aantal bedienden	662	643	645	638
		Totaal	1 886	1 834	1 835	1 808
		Aantal uren (1)	269 311	254 106	239 542	210 603
		Trimestriële lonen (2)	367 510			461 092
332	- Vervaardiging van wetenschappelijke en technische instrumenten	Aantal arbeiders	1 932	1 960	1 935	2 001
		Aantal bedienden	1 770	1 769	1 865	1 777
		Totaal	3 702	3 729	3 800	3 778
		Aantal uren (1)	528 095	541 406	501 199	473 013
		Trimestriële lonen (2)	866 650			1 134 895
333	- Vervaardiging van controleapparatuur van industriële processen	Aantal arbeiders	80	81	85	89
		Aantal bedienden	281	287	291	289
		Totaal	361	368	376	378
		Aantal uren (1)	51 578	51 352	47 636	45 148
		Trimestriële lonen (2)	95 053			108 402
334	- Vervaardiging van optische instrumenten en van foto- en filmapparatuur	Aantal arbeiders	227	229	226	226
		Aantal bedienden	189	188	187	190
		Totaal	416	417	413	416
		Aantal uren (1)	57 912	57 205	53 592	52 697
		Trimestriële lonen (2)	91 660			113 987
335	- Vervaardiging van uurwerken	Aantal arbeiders	103	103	103	100
		Aantal bedienden	17	16	16	15
		Totaal	120	119	119	115
		Aantal uren (1)	15 303	14 755	13 247	10 620
		Trimestriële lonen (2)	20 541			26 078
34	Vervaardiging en assemblage van auto's, aanhangwagens en opleggers	Aantal arbeiders	42 536	42 670	42 612	42 245
		Aantal bedienden	6 335	6 354	6 373	6 349
		Totaal	48 871	49 024	48 985	48 594
		Aantal uren (1)	6 586 622	6 639 588	5 954 552	5 430 929
		Trimestriële lonen (2)	10 295 424			15 022 227
341	- Vervaardiging en assemblage van auto's	Aantal arbeiders	30 618	30 629	30 530	30 230
		Aantal bedienden	3 688	3 682	3 692	3 678
		Totaal	34 306	34 311	34 222	33 908
		Aantal uren (1)	4 525 109	4 603 458	4 047 976	3 725 471
		Trimestriële lonen (2)	7 389 595			10 905 897
342	- Vervaardiging van carrosserieën, aanhangwagens en caravans	Aantal arbeiders	5 278	5 296	5 317	5 266
		Aantal bedienden	1 057	1 050	1 052	1 047
		Totaal	6 335	6 346	6 369	6 313
		Aantal uren (1)	887 692	868 376	795 128	717 307
		Trimestriële lonen (2)	1 218 205			1 795 961
343	- Vervaardiging van onderdelen en accessoires voor auto's	Aantal arbeiders	6 640	6 745	6 765	6 749
		Aantal bedienden	1 590	1 622	1 629	1 624
		Totaal	8 230	8 367	8 394	8 373
		Aantal uren (1)	1 173 821	1 167 754	1 111 448	988 151
		Trimestriële lonen (2)	1 687 624			2 320 369
35	Vervaardiging van overige transportmiddelen	Aantal arbeiders	5 121	5 076	5 065	5 081
		Aantal bedienden	4 313	4 312	4 410	4 471
		Totaal	9 434	9 388	9 475	9 552
		Aantal uren (1)	1 248 535	1 198 557	1 109 012	1 025 011
		Trimestriële lonen (2)	2 380 484			2 666 500
353	- Vervaardiging van lucht- en ruimtevaartuigen	Aantal arbeiders	2 742	2 737	2 769	2 807
		Aantal bedienden	3 569	3 568	3 697	3 756
		Totaal	6 311	6 305	6 466	6 563
		Aantal uren (1)	828 150	796 828	760 769	714 801
		Trimestriële lonen (2)	1 767 132			1 893 632

(1) Tot december 1998 uren-arbeiders, vanaf januari 1999 uren gepresteerd door de werknemers (bedienden en arbeiders).

(2) Brutolonen en -weden van de werknemers tewerkgesteld in de industriële afdelingen (in duizend BEF).

cijfers) - vervolg

1999	2000							
	Januari	Februari	Maart	April	Mei	Juni	Juli	Augustus
3 578	3 631	3 712	3 767	3 713	3 626	3 566	3 575	3 607
2 941	2 931	2 959	3 057	2 964	2 986	2 950	2 943	3 000
6 520	6 562	6 671	6 824	6 677	6 612	6 516	6 518	6 607
868 336	887 736	947 350	1 062 468	855 281	978 481	871 538	606 855	809 384
6 883 151			1 655 383			1 663 607		
1 226	1 209	1 196	1 206	1 189	1 188	1 188	1 186	1 198
664	659	629	629	602	603	601	596	599
1 891	1 868	1 825	1 835	1 791	1 791	1 789	1 782	1 797
248 714	249 897	255 692	280 951	223 962	253 376	227 023	159 024	214 113
2 039 118			388 470			390 649		
1 944	1 978	2 071	2 120	2 081	1 992	1 932	1 948	1 967
1 802	1 709	1 769	1 855	1 806	1 823	1 789	1 784	1 832
3 747	3 687	3 840	3 975	3 887	3 815	3 721	3 732	3 799
504 936	503 389	550 346	626 671	506 256	578 006	514 728	346 625	478 752
3 991 927			1 030 848			1 018 403		
75	93	93	96	100	97	98	95	96
269	335	339	346	329	335	337	336	342
345	428	432	442	429	432	435	431	438
46 608	59 643	62 641	69 336	54 046	64 830	56 067	50 435	52 135
373 975			109 826			118 175		
229	259	261	257	255	261	260	258	259
186	212	208	212	212	210	208	212	213
415	471	469	469	467	471	468	470	472
54 187	62 782	65 693	71 468	59 559	69 636	61 097	43 813	53 163
382 195			105 581			113 763		
102	92	91	88	88	88	88	88	87
18	16	14	15	15	15	15	15	14
121	108	105	103	103	103	103	103	101
13 890	12 025	12 978	14 042	11 458	12 633	12 623	6 958	11 221
95 936			20 658			22 617		
42 582	42 836	42 826	42 958	43 000	42 903	42 886	43 047	43 709
6 278	6 400	6 408	6 423	6 438	6 451	6 458	6 448	6 426
48 861	49 236	49 234	49 381	49 438	49 354	49 344	49 495	50 135
6 043 231	6 117 487	6 844 237	7 288 041	6 208 705	6 748 076	6 263 205	4 920 376	5 315 794
49 335 508			12 509 501			12 941 903		
30 712	30 678	30 668	30 712	30 701	30 547	30 526	30 582	31 154
3 684	3 696	3 692	3 689	3 699	3 699	3 685	3 661	3 648
34 397	34 374	34 360	34 401	34 400	34 246	34 211	34 243	34 802
4 181 398	4 132 786	4 699 600	5 046 325	4 286 577	4 592 540	4 354 240	3 606 987	3 684 011
35 929 186			9 086 698			9 470 759		
5 192	5 152	5 138	5 210	5 234	5 247	5 280	5 374	5 450
1 022	994	996	999	1 006	1 007	1 026	1 033	1 032
6 214	6 146	6 134	6 209	6 240	6 254	6 306	6 407	6 482
783 400	820 344	884 261	905 866	781 979	897 265	774 363	407 372	732 082
5 694 807			1 378 149			1 401 972		
6 677	7 006	7 020	7 036	7 065	7 109	7 080	7 091	7 105
1 571	1 710	1 720	1 735	1 733	1 745	1 747	1 754	1 746
8 249	8 716	8 740	8 771	8 798	8 854	8 827	8 845	8 851
1 078 433	1 164 357	1 260 376	1 335 850	1 140 149	1 258 271	1 134 602	906 017	899 701
7 711 515			2 044 654			2 069 172		
5 124	5 163	5 193	5 186	5 191	5 229	5 197	5 265	5 275
4 385	4 498	4 519	4 526	4 564	4 546	4 566	4 598	4 581
9 509	9 661	9 712	9 712	9 755	9 775	9 763	9 863	9 856
1 154 921	1 205 297	1 280 330	1 351 299	1 095 974	1 283 091	1 168 842	760 259	1 099 236
9 981 744			2 489 935			2 811 264		
2 745	2 819	2 841	2 881	2 886	2 931	2 925	2 990	2 997
3 647	3 754	3 765	3 780	3 816	3 794	3 814	3 836	3 814
6 392	6 573	6 606	6 661	6 702	6 725	6 739	6 826	6 811
768 799	812 346	857 237	909 668	757 505	899 999	777 532	543 767	780 642
7 093 977			1 812 323			2 008 782		

Maandstatistiek van de industriële productie - PRODCOM

Tewerkstelling, uren en lonen volgens de hoofdactiviteit van de vestiging (voorlopige)

NACE Code	Omschrijving	1999				
		September	Oktober	November	December	
354	- Vervaardiging van motorrijwielen en rijwielen	Aantal arbeiders	438	434	425	422
		Aantal bedienden	118	118	103	105
		Totaal	556	552	528	527
		Aantal uren (1)	68 790	66 648	55 697	51 079
		Trimestriële lonen (2)	89 693			95 852
35B	- Verv. van overige transportmiddelen n.e.g., m.i.v. scheepsbouw en rollend materieel (35.B = 35.1 + 35.2 + 35.5)	Aantal arbeiders	1 941	1 905	1 871	1 852
		Aantal bedienden	626	626	610	610
		Totaal	2 567	2 531	2 481	2 462
		Aantal uren (1)	351 595	335 081	292 546	259 131
		Trimestriële lonen (2)	523 659			677 016
36	Vervaardiging van meubels; overige industrie	Aantal arbeiders	17 375	17 371	17 427	17 536
		Aantal bedienden	3 383	3 407	3 391	3 443
		Totaal	20 758	20 778	20 818	20 979
		Aantal uren (1)	2 907 340	2 800 998	2 605 106	2 328 875
		Trimestriële lonen (2)	3 283 483			4 196 128
361	- Vervaardiging van meubels	Aantal arbeiders	14 118	14 086	14 106	14 187
		Aantal bedienden	2 546	2 568	2 560	2 599
		Totaal	16 664	16 654	16 666	16 786
		Aantal uren (1)	2 384 203	2 269 806	2 125 354	1 862 177
		Trimestriële lonen (2)	2 675 755			3 399 724
362	- Bewerking van edelstenen en vervaardiging van juwelen	Aantal arbeiders	1 827	1 832	1 854	1 872
		Aantal bedienden	378	378	372	379
		Totaal	2 205	2 210	2 226	2 251
		Aantal uren (1)	266 975	293 310	239 454	255 324
		Trimestriële lonen (2)	272 965			367 227
363	- Vervaardiging van muziekinstrumenten	Aantal arbeiders				
		Aantal bedienden				
		Totaal				
		Aantal uren (1)				
		Trimestriële lonen (2)				
364	- Vervaardiging van sportartikelen	Aantal arbeiders	101	102	103	104
		Aantal bedienden	23	23	24	24
		Totaal	124	125	127	128
		Aantal uren (1)	16 116	17 404	16 551	12 841
		Trimestriële lonen (2)	20 892			24 813
365	- Vervaardiging van spellen en speelgoed	Aantal arbeiders	431	428	431	444
		Aantal bedienden	146	154	152	155
		Totaal	577	582	583	599
		Aantal uren (1)	80 028	67 130	72 041	67 956
		Trimestriële lonen (2)	110 357			161 365
366	- Overige industrie	Aantal arbeiders				
		Aantal bedienden				
		Totaal				
		Aantal uren (1)				
		Trimestriële lonen (2)				
36A	- Overige industrie, m.i.v. de vervaardiging van muziekinstrumenten (36.A = 36.3 + 36.6)	Aantal arbeiders	898	923	933	929
		Aantal bedienden	290	284	283	286
		Totaal	1 188	1 207	1 216	1 215
		Aantal uren (1)	160 018	153 348	151 706	130 577
		Trimestriële lonen (2)	203 514			242 999
Totaal		Aantal arbeiders	376 248	376 553	376 731	374 725
		Aantal bedienden	160 511	160 805	160 885	160 617
		Totaal	536 759	537 358	537 616	535 342
		Aantal uren (1)	74 355 540	72 882 265	67 644 028	62 588 461
		Trimestriële lonen (2)	119 914 586			156 994 299

(1) Tot december 1998 uren-arbeiders, vanaf januari 1999 uren gepresteerd door de werknemers (bedienden en arbeiders).

(2) Brutolonen en -weden van de werknemers tewerkgesteld in de industriële afdelingen (in duizend BEF).

cijfers) - vervolg en einde

1999	2000							
	Januari	Februari	Maart	April	Mei	Juni	Juli	Augustus
428	432	427	425	427	427	426	425	438
116	107	106	109	109	111	114	115	112
544	539	533	534	536	538	540	540	550
65 802	69 172	73 148	78 829	67 132	76 796	66 476	48 173	47 391
382 498			100 373			102 746		
1 950	1 912	1 925	1 880	1 878	1 871	1 846	1 850	1 840
621	637	648	637	639	641	638	647	655
2 571	2 549	2 573	2 517	2 517	2 512	2 484	2 497	2 495
320 319	323 779	349 945	362 802	271 337	306 296	324 834	168 319	271 203
2 505 269			577 239			699 736		
17 563	17 474	17 540	17 560	17 500	17 604	17 559	17 496	17 503
3 407	3 445	3 450	3 464	3 464	3 479	3 465	3 468	3 472
20 971	20 919	20 990	21 024	20 964	21 083	21 024	20 964	20 975
2 564 349	2 677 799	2 882 353	3 090 128	2 460 827	2 944 470	2 686 232	1 667 418	2 197 570
15 179 165			3 929 305			3 978 993		
14 283	14 142	14 185	14 198	14 185	14 258	14 158	14 126	14 146
2 576	2 578	2 580	2 585	2 587	2 587	2 580	2 583	2 581
16 860	16 720	16 765	16 783	16 772	16 845	16 738	16 709	16 727
2 101 394	2 175 148	2 357 551	2 496 971	2 037 068	2 397 755	2 194 859	1 261 126	1 832 186
12 385 397			3 205 286			3 239 227		
1 814	1 859	1 884	1 901	1 867	1 895	1 938	1 902	1 887
374	409	415	418	417	424	418	415	415
2 188	2 268	2 299	2 319	2 284	2 319	2 356	2 317	2 302
231 496	255 935	268 648	317 815	199 301	282 336	260 758	245 536	162 916
1 238 881			345 979			344 835		
	# #	# #	# #	# #	# #	# #	# #	# #
	# #	# #	# #	# #	# #	# #	# #	# #
	32	32	32	32	32	32	31	31
	4 165	3 824	4 625	3 816	4 697	4 165	2 644	3 192
			4 874			5 156		
106	103	105	107	104	106	106	108	106
24	25	26	26	24	25	26	24	25
131	128	131	133	128	131	132	132	131
17 296	16 874	17 882	19 986	15 985	18 810	16 864	11 501	14 062
89 916			22 566			22 685		
435	448	448	441	447	446	454	460	462
144	156	154	153	156	157	159	159	162
580	604	602	594	603	603	613	619	624
67 424	78 194	81 517	86 743	71 215	84 580	70 018	50 620	59 716
535 256			133 756			146 061		
	# #	# #	# #	# #	# #	# #	# #	# #
	# #	# #	# #	# #	# #	# #	# #	# #
	1 167	1 161	1 163	1 145	1 153	1 153	1 156	1 160
	147 483	152 931	163 988	133 442	156 292	139 568	95 991	125 498
			216 844			221 029		
923	922	918	913	897	899	903	900	902
287	277	275	282	280	286	282	287	289
1 210	1 199	1 193	1 195	1 177	1 185	1 185	1 187	1 191
146 738	151 648	156 755	168 613	137 258	160 989	143 733	98 635	128 690
929 715			221 718			226 185		
375 732	376 413	376 075	376 061	375 822	376 060	376 487	376 759	378 699
159 587	162 086	162 101	162 469	162 567	162 740	162 894	162 950	163 517
535 320	538 499	538 176	538 530	538 389	538 800	539 381	539 709	542 216
67 873 822	69 994 214	73 856 225	79 039 028	66 546 859	75 932 817	68 656 701	49 827 839	62 198 040
541 313 921			135 605 312			140 476 181		

Maandstatistiek van de industriële productie - PRODCOM

Waarde van de bestellingen voor bepaalde bedrijfstakken volgens

NACE		1999				
code	Activiteit	Bestelling	September	Oktober	November	December
17	Vervaardiging van textiel m.u.v. textielveredeling	Totaal	19 028	18 316	17 271	15 553
		Waarvan voor het buitenland	14 555	14 017	13 472	11 959
18	Vervaardiging van kleding en bontnijverheid	Totaal	2 376	1 775	1 508	1 302
		Waarvan voor het buitenland	1 107	783	659	478
21	Papier- en kartonnijverheid	Totaal	12 229	12 604	12 646	12 170
		Waarvan voor het buitenland	7 898	8 375	8 443	8 097
24	Chemische nijverheid	Totaal	80 089	80 611	79 028	76 582
		Waarvan voor het buitenland	60 713	62 750	60 837	57 482
27	Metallurgie	Totaal	16 850	17 256	16 223	14 347
		Waarvan voor het buitenland	13 424	13 465	12 868	11 401
28	Vervaardiging van produkten van metaal m.u.v. oppervlaktebehandeling en bekleding van metaal	Totaal	19 927	18 802	18 141	18 057
		Waarvan voor het buitenland	8 674	8 238	7 818	7 482
29	Vervaardiging van machines, apparaten en werktuigen	Totaal	22 666	22 830	21 470	33 918
		Waarvan voor het buitenland	16 168	16 080	15 559	25 076
30	Vervaardiging van kantoomachines en computers	Totaal	1 501	1 162	1 223	1 652
		Waarvan voor het buitenland	1 072	681	779	647
31	Vervaardiging van elektrische machines en apparaten	Totaal	14 377	14 790	14 800	12 477
		Waarvan voor het buitenland	9 486	9 442	8 868	7 572
32	Vervaardiging van audio-, video- en telecommunicatieapparatuur	Totaal	9 138	9 621	10 089	10 643
		Waarvan voor het buitenland	8 006	7 937	8 473	8 304
33	Vervaardiging van medische apparatuur, van precisie- en optische instrumenten en van uurwerken	Totaal	2 512	2 854	2 531	2 871
		Waarvan voor het buitenland	1 251	1 541	1 439	1 701
34	Vervaardiging en assemblage van auto's, aanhangwagens en opleggers	Totaal	56 622	60 352	52 900	54 840
		Waarvan voor het buitenland	51 040	54 815	46 281	48 378
35	Vervaardiging van overige transportmiddelen	Totaal	4 786	3 438	2 915	9 199
		Waarvan voor het buitenland	3 182	1 937	1 504	7 509

de hoofdactiviteit van de vestiging (voorlopige cijfers in miljoenen BEF)

1999	2000								NACE code
	Januari	Februari	Maart	April	Mei	Juni	Juli	Augustus	
195 038	16 724	18 647	19 601	16 683	18 312	17 020	13 806	13 735	17
150 844	13 002	14 539	15 201	12 939	14 259	13 309	11 164	10 576	
22 168	1 892	3 215	2 544	1 433	1 713	1 497	1 639	2 203	18
9 648	767	1 058	1 182	649	863	730	829	971	
138 859	13 095	14 106	14 429	13 328	14 563	13 554	11 983	12 061	21
90 589	8 929	9 472	9 768	9 024	10 078	9 140	8 122	7 960	
889 128	82 915	88 121	96 906	86 715	98 975	91 581	81 358	83 835	24
686 674	65 217	68 719	75 194	67 592	76 443	70 532	63 261	62 869	
179 971	17 489	19 871	19 837	17 254	20 010	19 002	14 686	17 234	27
140 287	13 831	16 119	15 129	13 464	12 212	14 327	11 615	12 967	
209 533	16 470	18 098	21 718	18 737	20 306	21 188	13 740	19 307	28
88 078	6 648	7 530	9 810	7 793	8 727	9 452	6 111	9 237	
271 401	23 731	24 724	27 682	24 209	26 656	27 675	19 392	20 349	29
192 558	18 159	17 689	20 328	18 067	19 931	20 238	14 321	14 987	
14 789	1 903	1 754	2 816	2 169	2 188	2 887	1 612	1 644	30
8 495	1 136	1 411	2 258	1 511	1 614	2 244	1 197	1 293	
150 041	13 265	14 201	15 534	14 083	16 223	15 493	12 263	14 068	31
91 008	8 193	8 657	9 653	8 242	10 333	8 836	7 986	8 574	
103 787	8 948	10 084	12 866	15 294	11 874	12 315	12 618	16 502	32
83 193	7 589	8 889	10 198	13 085	9 957	10 487	10 657	14 078	
29 781	2 556	2 968	3 199	2 752	2 550	2 661	2 697	2 643	33
15 733	1 178	1 817	1 903	1 508	1 283	1 341	1 509	1 414	
621 500	46 922	55 427	68 086	57 523	59 777	52 688	47 943	41 145	34
554 247	40 316	49 342	62 054	52 721	54 878	47 366	43 774	37 447	
52 124	4 481	3 757	4 240	4 056	6 604	3 860	3 117	6 519	35
32 383	3 125	1 903	2 569	2 746	5 067	2 413	1 875	5 157	

Maandstatistiek van de industriële productie - PRODCOM

Leveringen (1) in waarde en in hoeveelheid volgens de CPA en de Prodcom-lijst (voorlopige cijfers)

Code (2)	Omschrijving	Eenheid	2000			
			Maart	April	Mei	Juni
14	ANDERE DELFSTOFFEN	x 1000 BEF kg	2 655 395 6 118 787 748	2 412 276 5 567 566 625	2 764 441 6 443 786 277	2 565 602 5 983 049 000
	WAARVAN:					
141	- STEEN VOOR DE BOUW	x 1000 BEF kg	711 453 1 105 414 010	631 788 973 262 047	706 927 1 110 059 795	672 869 1 049 476 751
	WAARVAN:					
14111150	-- Kalksteen voor het bouwbedrijf, albast	x 1000 BEF kg	225 157 176 927 037	168 070 116 636 778	225 822 136 435 811	225 502 161 994 457
14111253	-- Zandsteen, onbewerkt of enkel kantrecht behouwen	x 1000 BEF kg	4 786 9 876 650	5 137 10 297 150	8 314 14 781 000	9 850 30 368 920
1412	-- Kalksteen, gips en krijt	x 1000 BEF kg	472 217 917 534 028	451 028 845 506 780	460 089 957 492 991	429 306 855 326 565
141210	--- Kalksteen en gips	x 1000 BEF kg	153 329 539 993 608	139 904 491 030 480	159 223 564 214 401	142 423 510 178 080
141220	--- Krijt en dolomiet	x 1000 BEF kg	318 888 377 540 420	311 124 354 476 300	300 866 393 278 590	286 883 345 148 485
142	- ZAND EN KLEI	x 1000 BEF kg	1 459 832 4 879 283 975	1 363 131 4 475 947 049	1 598 060 5 201 633 917	1 525 424 4 829 081 385
	WAARVAN:					
142112	-- Korrels, scherven, splinters en poeder van steen; keien, grint, steenslag waarvan:	x 1000 BEF kg	944 099 3 767 983 624	884 501 3 446 629 279	993 897 3 886 681 233	912 749 3 527 247 445
14211230	--- Steenslag voor de vervaardiging van beton, voor de wegenbouw en voor ander gebruik in de bouw	x 1000 BEF kg	752 561 3 030 721 984	711 441 2 788 302 299	774 111 3 112 045 783	732 921 2 857 389 805
142113	-- Macadam; teermacadam	x 1000 BEF kg	150 880 139 496 100	166 977 162 919 740	212 559 185 748 120	231 796 212 100 430
14301	- MINERALEN VOOR DE CHEMISCHE EN KUNSTMESTINDUSTRIE	x 1000 BEF kg	329 547 80 722 817	269 382 67 960 382	291 407 68 361 659	213 434 47 608 170
	WAARVAN:					
14301390	-- Andere minerale stoffen, n.e.g.	x 1000 BEF kg	283 507 71 870 685	245 633 63 391 690	269 470 64 532 328	168 599 38 190 443
15	VOEDINGSMIDDELEN EN DRANKEN (4)	x 1000 BEF -	54 591 675	49 958 565	57 439 242	54 247 700
151	- VLEES EN VLEESPRODUKTEN (5)	x 1000 BEF -	9 230 616	8 719 575	10 110 910	9 407 696
	WAARVAN:					
1511	-- Vers en geconserveerd vlees (behalve van gevogelte) (5)	x 1000 BEF -	3 103 222	2 906 491	3 470 895	3 287 662
	WAARVAN:					
15111	--- Vlees en eetbare slachtafvallen van runderen, varkens, schapen, geiten, paarden en ezels (5) waarvan:	x 1000 BEF kg	2 878 532 40 367 609	2 668 561 34 518 626	3 225 635 41 321 004	3 072 797 38 248 141
151111	---- Vlees van runderen, vers of gekoeld (5)	x 1000 BEF kg	571 685 2 934 357	549 239 2 760 629	560 532 2 791 947	548 332 2 649 265
15111140	----- Vers of gekoeld rundvlees (hele dieren, halve dieren, voorvoeten en achtervoeten) (5)	x 1000 BEF kg	30 336 161 554	26 326 134 246	30 734 151 786	27 889 135 074
15111190	----- Rundvlees, ander, vers of gekoeld (5)	x 1000 BEF kg	541 349 2 772 803	522 913 2 626 383	529 798 2 640 161	520 443 2 514 191

(1) Leveringen m.i.v. aan het buitenland geleverd maakloonwerk.

(2) Statistische classering van producten gekoppeld aan activiteiten - CPA (2-6 cijfers); Prodcom-lijst (8 cijfers).

(4) M.u.v. slachterijen en melkerijen.

(5) M.u.v. slachterijen.

Leveringen (1) in waarde en in hoeveelheid volgens de CPA en de Prodcom-lijst (voorlopige cijfers) - vervolg

Code (2)	Omschrijving	Eenheid	2000			
			Maart	April	Mei	Juni
151113	---- Vlees van varkens, vers of gekoeld (5)	x 1000 BEF kg	1 934 943 29 154 148	1 777 651 24 415 785	2 188 082 29 014 400	1 978 340 25 451 996
15111330	----- Verse of gekoelde varkens, hele en halve dieren (5)	x 1000 BEF kg	273 830 4 573 638	224 846 3 576 662	271 575 3 924 473	233 207 3 366 397
15111350	----- Verse of gekoelde varkenshammen, -schouders en delen daarvan (5)	x 1000 BEF kg	280 588 3 323 978	243 663 2 737 857	301 321 3 309 807	272 631 2 942 200
15111390	----- Vers of gekoeld varkensvlees, n.e.g. (5)	x 1000 BEF kg	1 380 525 21 256 532	1 309 142 18 101 266	1 615 186 21 780 120	1 472 502 19 143 399
151114	---- Vlees van varkens, bevroren (5)	x 1000 BEF kg	193 649 3 558 269	169 500 3 179 767	268 467 4 653 784	361 952 5 697 531
15111500	---- Vers of gekoeld lams- of schapevlees (5)	x 1000 BEF kg	21 152 78 646	24 617 88 566	22 117 78 032	21 972 77 889
15111800	---- Vlees van paarden, ezels, muilieren of muilezels, vers, gekoeld of bevroren (5)	x 1000 BEF kg	76 144 461 370	68 984 421 680	85 802 502 854	70 507 420 143
15111900	---- Eetbare slachtafvallen, enz., vers, gekoeld of bevroren (5)	x 1000 BEF kg	40 455 3 895 964	39 348 3 386 558	48 850 3 912 721	49 222 3 669 801
15112	--- Huidwol en ongelooide huiden en vellen van runderen of paardachtigen (5)	x 1000 BEF -	9 382	8 329	6 855	11 353
151130	--- Runder-, schape-, geite- en varkensvet en vet van gevogelte (5) waarvan:	x 1000 BEF kg	43 860 3 968 164	34 215 3 477 983	43 425 4 141 322	41 504 3 988 158
15113030	---- Vet van varkens en pluimvee, vers, gekoeld, bevroren, gezouten, enz., of gerookt (5)	x 1000 BEF kg	5 907 566 659	4 682 516 835	8 295 730 725	7 366 666 096
151140	--- Ruwe afvallen, niet geschikt voor menselijke consumptie (5)	x 1000 BEF kg	171 448 9 426 257	195 386 10 193 242	194 980 10 906 000	162 008 9 150 079
15114030	---- Darmen, blazen en magen van dieren, andere dan die van vissen, in hun geheel of in stukken (5)	x 1000 BEF kg	65 500 1 275 895	68 208 1 383 071	63 224 1 652 479	68 273 1 940 964
15114090	---- Andere afvalproducten, niet geschikt voor menselijke consumptie (5)	x 1000 BEF kg	105 948 8 150 362	127 178 8 810 171	131 756 9 253 521	93 735 7 209 115
1512	-- Vers en geconserveerd vlees van gevogelte waarvan:	x 1000 BEF kg	2 012 919 40 039 728	1 870 980 37 784 639	2 353 112 47 885 967	2 083 258 46 998 695
151211	--- Vlees en eetbare slachtafvallen van pluimvee, vers of gekoeld waarvan:	x 1000 BEF kg	1 580 607 29 427 330	1 471 315 27 543 128	1 844 137 31 974 291	1 678 711 34 908 742
15121113	---- Kippen, niet in stukken gesneden, vers of gekoeld	x 1000 BEF kg	415 285 7 322 375	416 727 7 077 308	497 134 8 123 802	416 617 7 038 538
15121153	---- Delen van hanen of kippen, vers of gekoeld	x 1000 BEF kg	1 127 330 18 212 137	1 014 432 16 527 714	1 302 908 20 437 555	1 221 327 19 246 683
15121155	---- Delen van kalkoenen, vers of gekoeld	x 1000 BEF kg	4 707 34 673	6 293 50 976	6 878 53 710	6 552 53 239
15121157	---- Delen van eenden, ganzen en parelhoenders, vers of gekoeld	x 1000 BEF kg	2 170 5 828	1 167 3 114	1 499 4 107	1 112 2 856

(1) Leveringen m.i.v. aan het buitenland geleverd maakloonwerk.

(2) Statistische classering van producten gekoppeld aan activiteiten - CPA (2-6 cijfers); Prodcom-lijst (8 cijfers).

(5) M.u.v. slachterijen.

Maandstatistiek van de industriële productie - PRODCOM

Leveringen (1) in waarde en in hoeveelheid volgens de CPA en de Prodcom-lijst
(voorlopige cijfers) - vervolg

Code (2)	Omschrijving	Eenheid	2000			
			Maart	April	Mei	Juni
15121170	---- Slachtafvallen en levers van pluimvee, vers of gekoeld	x 1000 BEF kg	18 877 3 820 641	19 381 3 849 312	20 517 3 325 387	20 525 8 542 054
151212	--- Vlees en eetbare slachtafvallen van pluimvee, bevroren waarvan:	x 1000 BEF kg	377 692 10 337 965	335 955 9 967 700	457 032 15 469 687	367 363 11 714 807
15121213	---- Kippen, niet in stukken gesneden, bevroren	x 1000 BEF kg	57 878 1 725 433	47 145 1 307 987	120 859 4 144 928	56 142 1 889 666
15121253	---- Delen van kippen, bevroren	x 1000 BEF kg	278 969 7 478 757	248 949 7 022 769	286 993 8 741 632	262 041 7 436 963
1513	-- Vleeswaren en -conserven	x 1000 BEF	4 114 475	3 942 104	4 286 903	4 036 776
	waarvan:	-				
151311	--- Vlees en eetbare slachtafvallen, gezouten, gepekeld, gedroogd of gerookt; meel en poeder van vlees of slachtafval	x 1000 BEF kg	641 658 4 112 563	612 710 3 789 591	686 005 4 016 645	645 178 3 896 880
15131110	---- Hammen en schouders van varkens alsmede delen daarvan, met been, gedroogd, gezouten of gerookt	x 1000 BEF kg	193 553 995 513	207 679 998 347	218 971 1 033 070	195 355 962 452
15131130	---- Buiken van varkens alsmede delen daarvan, gedroogd, gezouten of gerookt	x 1000 BEF kg	152 090 1 340 711	130 860 1 138 295	146 233 1 207 673	171 321 1 406 544
15131150	---- Ander varkensvlees, gedroogd, gezouten of gerookt, n.e.g.	x 1000 BEF kg	226 197 1 500 421	216 430 1 380 542	256 476 1 537 286	228 460 1 344 048
15131170	---- Rundvlees, gedroogd, gezouten of gerookt	x 1000 BEF kg	19 301 49 724	16 224 44 175	18 644 53 325	12 405 36 750
15131190	---- "Ander vlees, n.e.g., gedroogd, gezouten of gerookt; meel en poeder van vlees of slachtafvallen"	x 1000 BEF kg	50 517 226 194	41 517 228 232	45 681 185 291	37 637 147 086
151312	--- Andere bereidingen en conserven, van vlees, slachtafv. of bloed; extr. en sappen van vlees, vis en ongew. dierenwaarvan:	x 1000 BEF kg	3 359 877 24 705 487	3 205 506 22 810 825	3 456 769 24 970 312	3 267 759 23 671 770
15131215	---- Worst en dergelijke producten, excl. leverworst	x 1000 BEF kg	792 679 6 222 094	790 938 5 688 437	832 109 6 422 588	763 282 5 936 121
15131223	---- Bereidingen van levers van ganzen en eenden	x 1000 BEF kg	10 326 44 609	10 163 40 957	9 270 40 540	9 946 43 110
15131225	---- Bereidingen en conserven van lever van andere dieren of pluimvee, behalve eenden of ganzen	x 1000 BEF kg	122 911 949 038	118 851 885 784	108 445 839 289	98 575 757 926
15131233	---- Andere bereidingen van vlees van kalkoenen	x 1000 BEF kg	139 862 651 733	136 242 628 016	158 495 735 284	147 280 729 378
15131235	---- Andere bereidingen van vlees van ander pluimvee	x 1000 BEF kg	611 367 4 033 876	578 176 3 765 840	610 243 4 022 107	587 753 4 066 074
15131243	---- Andere bereidingen van hammen van varkens en van delen daarvan	x 1000 BEF kg	559 446 3 288 630	549 193 3 084 304	605 974 3 217 749	543 692 2 857 170
15131245	---- Andere bereidingen van schouders van varkens en van delen daarvan	x 1000 BEF kg	132 414 1 751 844	109 869 1 516 051	134 153 1 788 606	134 568 1 762 078
15131253	---- Bereidingen van varkensvlees, incl. mengsels, met gew. % vlees of slachtafvallen, spek of vet < 40	x 1000 BEF kg	153 116 1 404 442	146 786 1 312 202	145 696 1 403 142	139 384 1 225 908

(1) Leveringen m.i.v. aan het buitenland geleverd maakloonwerk.

(2) Statistische classering van producten gekoppeld aan activiteiten - CPA (2-6 cijfers); Prodcom-lijst (8 cijfers).

Leveringen (1) in waarde en in hoeveelheid volgens de CPA en de Prodcom-lijst (voorlopige cijfers) - vervolg

Code (2)	Omschrijving	Eenheid	2000			
			Maart	April	Mei	Juni
15131259	--- Andere bereidingen van varkensvlees, inclusief mengsels, n.e.g., andere	x 1000 BEF kg	432 184 3 586 209	402 472 3 281 935	435 331 3 500 673	413 808 3 270 130
15131260	--- Bereidingen van rundvlees	x 1000 BEF kg	229 094 1 364 162	206 465 1 285 692	239 726 1 451 550	237 677 1 409 435
15131270	--- Extracten en sappen van vlees, vis en ongewervelde waterdieren	x 1000 BEF kg	1 939 12 792	3 234 45 271	1 977 21 910	2 398 23 325
15201	- BEREIDINGEN EN CONSERVEN VAN VIS	x 1000 BEF kg	1 079 034 4 737 411	1 073 047 4 445 608	1 181 806 4 771 621	1 162 659 4 998 090
15201190	-- Visfilets en ander visvlees, vers of gekoeld	x 1000 BEF kg	191 048 646 538	192 579 607 589	223 643 657 755	199 197 633 227
152012	-- Vis, visfilets, ander visvlees en levers, hom en kuit, van vis, bevroren waarvan:	x 1000 BEF kg	144 678 547 361	150 705 524 938	157 577 585 771	148 452 537 610
15201270	--- Bevroren visfilets	x 1000 BEF kg	95 493 355 414	93 126 327 451	100 879 369 356	95 955 346 740
152013	-- Vis, gedroogd, gezouten of gepekeld; gerookte vis; vismeel, geschikt voor menselijke consumptiewaarvan:	x 1000 BEF kg	129 983 405 155	143 667 432 281	168 107 508 719	152 338 512 880
15201353	--- Gerookte Pacifische zalm, Atlantische zalm en Donauzalm (inclusief filets)	x 1000 BEF kg	79 756 148 005	91 129 170 073	102 454 190 812	92 312 166 611
15201359	--- Gerookte vis (behalve zalm en haring), inclusief filets	x 1000 BEF kg	44 280 196 325	47 197 204 783	58 442 234 582	48 708 209 591
152014	-- Andere bereidingen en conserven van vis; kaviaar waarvan:	x 1000 BEF kg	258 020 1 692 141	252 297 1 532 947	266 136 1 648 125	297 361 1 880 214
15201411	--- Bereidingen en conserven van zalm (niet fijn gemaakt)	x 1000 BEF kg	12 478 47 930	12 287 47 524	12 311 44 684	12 546 46 551
15201412	--- Bereidingen en conserven van haring (niet fijn gemaakt)	x 1000 BEF kg	28 978 265 380	22 069 202 712	27 474 260 040	24 443 219 580
15201419	--- Bereidingen en conserven van andere vissoorten, niet fijn gemaakt en geen vissticks	x 1000 BEF kg	48 170 392 188	51 942 401 417	51 770 399 103	44 761 348 002
15201430	--- Andere bereidingen en conserven van vis	x 1000 BEF kg	132 573 750 792	135 375 690 631	141 597 717 601	182 955 1 065 325
152015	-- Schaaldieren, bevroren; weekdieren en andere ongewervelde waterdieren, bevroren, gedroogd, gezouten of	x 1000 BEF kg	185 558 671 604	182 924 663 333	198 566 662 255	191 480 644 909
15201600	-- Schaaldieren, weekdieren enz., bereid of geconserveerd	x 1000 BEF kg	169 747 774 612	150 875 684 520	167 777 708 996	173 831 789 250
153	- BEREIDINGEN EN CONSERVEN VAN GROENTEN EN FRUIT	x 1000 BEF -	6 233 573	5 790 608	6 651 743	6 146 016
15311	-- Bereidingen en conserven van aardappelen waarvan:	x 1000 BEF kg	2 185 093 77 141 735	2 189 797 77 675 409	2 597 978 86 392 382	2 181 216 72 167 276
15311250	--- Aardappelen, op andere wijze verduurzaamd dan in azijn of azijnzuur, bevroren	x 1000 BEF kg	1 077 644 50 823 324	1 058 653 49 364 927	1 188 810 55 621 378	1 003 533 47 858 357

(1) Leveringen m.i.v. aan het buitenland geleverd maakloonwerk.

(2) Statistische classering van producten gekoppeld aan activiteiten - CPA (2-6 cijfers); Prodcom-lijst (8 cijfers).

Maandstatistiek van de industriële productie - PRODCOM

Leveringen (1) in waarde en in hoeveelheid volgens de CPA en de Prodcom-lijst
(voorlopige cijfers) - vervolg

Code (2)	Omschrijving	Eenheid	2000			
			Maart	April	Mei	Juni
15311290	--- Aardappelen, in andere vorm dan van meel, gries of vlokken, verduurzaamd, niet bevroren	x 1000 BEF kg	985 797 22 333 931	1 002 319 23 980 240	1 290 110 26 865 046	1 076 371 21 056 700
153210	-- Vruchte- en groentesappen	x 1000 BEF l	682 427 21 099 473	601 692 18 972 430	670 327 21 209 496	705 459 22 048 832
	waarvan:					
15321015	--- Andere sinaasappelsap, ongegist, zonder toegevoegde alcohol, niet geconcentreerd	x 1000 BEF l	390 149 13 519 198	336 859 12 000 033	391 578 13 288 832	392 498 13 895 752
15321023	--- Ananassap, ongegist, zonder toegevoegde alcohol, niet geconcentreerd	x 1000 BEF l	10 868 328 719	9 422 286 330	11 654 348 154	11 586 332 923
15321024	--- Tomatesap, ongegist, zonder toegevoegde alcohol	x 1000 BEF l	12 573 480 383	11 114 436 994	13 948 565 133	12 562 505 268
15321025	--- Druivesap (inclusief most), ongegist, zonder toegevoegde alcohol, niet geconcentreerd	x 1000 BEF l	5 507 187 638	5 439 185 749	6 250 215 324	4 897 172 622
15321026	--- Appelsap, ongegist, zonder toegevoegde alcohol, niet geconcentreerd	x 1000 BEF l	61 119 2 502 199	61 970 2 765 483	68 162 2 682 672	71 857 2 868 929
15321030	--- Mengsels van sappen, ongegist, zonder toegevoegde alcohol, niet geconcentreerd	x 1000 BEF l	41 389 1 081 552	41 385 1 084 015	58 677 1 426 961	48 073 1 210 644
1533	-- Bereidingen en conserven van groenten en vruchten n.e.g.	x 1000 BEF kg	3 366 053 118 360 598	2 999 119 104 533 510	3 383 438 124 143 434	3 259 341 120 582 248
	waarvan:					
15331	--- Bereidingen en conserven van groenten (exclusief aardappelen)	x 1000 BEF kg	2 464 928 88 122 866	2 144 319 77 076 889	2 559 560 98 731 953	2 463 433 96 943 992
	waarvan:					
15331100	---- Bevoren groenten	x 1000 BEF kg	1 985 455 72 414 174	1 731 033 63 078 042	1 896 532 70 920 828	1 734 975 64 179 274
153314	---- Groenten, op andere wijze verduurzaamd dan in azijn of azijnzuur	x 1000 BEF kg	423 905 14 593 643	346 161 12 461 768	609 932 26 675 780	685 935 31 910 332
	waarvan:					
15331430	---- Paddenstoelen en truffels, op andere wijze bereid of verduurzaamd dan in azijn of azijnzuur	x 1000 BEF kg	7 544 132 816	6 570 117 681	7 443 128 671	4 734 69 350
15331440	---- Andere groenten, op andere wijze verduurzaamd dan in azijn, enz., bevroren, n.e.g.	x 1000 BEF kg	63 991 1 106 997	52 532 1 058 077	70 051 1 268 715	63 852 1 251 873
15331462	---- Erwten, op andere wijze verduurzaamd dan in azijn of azijnzuur, niet bevroren	x 1000 BEF kg	19 129 1 049 595	14 486 829 957	51 262 2 874 859	131 693 7 509 834
15331490	---- Andere groenten en mengsels van groenten op andere wijze verduurzaamd dan in azijn of azijnzuur, niet bevroren	x 1000 BEF kg	271 572 9 858 763	206 502 7 468 358	327 009 13 488 477	320 779 14 014 759
153322	--- Jam, vruchtengelei, vruchten- en notenmoes en vruchten- en notenpasta	x 1000 BEF kg	399 400 6 839 014	356 735 6 298 971	390 966 6 160 980	365 331 5 630 609
153325	--- Andere conserven van vruchten	x 1000 BEF kg	273 876 13 395 495	288 504 12 752 864	238 370 12 094 368	245 405 12 094 754
154	- DIERLIJKE EN PLANTAARDIGE OLIEN EN VETTEN	x 1000 BEF kg	4 408 280 309 799 701	3 875 199 261 682 423	4 308 472 288 468 553	3 947 566 267 037 470
	WAARVAN:					
154111	-- Dierlijke oliën en vetten, ruw of geraffineerd, andere dan runder-, schape-, geite- en varkensvet, en vet	x 1000 BEF kg	94 134 8 302 079	103 040 9 617 416	94 703 9 284 436	98 059 9 136 330

(1) Leveringen m.i.v. aan het buitenland geleverd maakloonwerk.

(2) Statistische classering van producten gekoppeld aan activiteiten - CPA (2-6 cijfers); Prodcom-lijst (8 cijfers).

Leveringen (1) in waarde en in hoeveelheid volgens de CPA en de Prodcom-lijst (voorlopige cijfers) - vervolg

Code (2)	Omschrijving	Eenheid	2000			
			Maart	April	Mei	Juni
1542	-- Geraffineerde oliën en vetten	x 1000 BEF kg	1 578 433 77 360 330	1 388 140 68 310 597	1 654 457 80 892 355	1 572 244 76 789 340
	waarvan:					
154213	--- Dierlijke en plantaardige vetten en oliën, alsmede fracties daarvan, gehydrogeneerd, veresterd, doch niet	x 1000 BEF kg	300 283 12 878 902	282 404 12 178 112	311 023 12 977 121	297 684 12 450 788
15431050	-- Bereidingen van vetten en oliën voor menselijke consumptie (vloeibare margarine)	x 1000 BEF kg	226 596 5 534 118	233 160 5 465 369	227 137 5 248 190	222 779 5 274 759
15521000	- CONSUMPTIE-IJS, OOK INDIEN CACAO BEVATTEND	x 1000 BEF l	587 370 9 924 637	712 707 11 643 611	1 185 595 19 409 150	1 147 111 18 535 526
156	- MAALDERIJPRODUKTEN, ZETMEEL EN ZETMEELPRODUKTEN	x 1000 BEF kg	3 927 610 286 682 282	3 662 508 269 004 616	4 358 858 294 027 257	3 871 523 280 074 479
1561	-- Maalderijproducten	x 1000 BEF kg	2 404 829 194 460 084	2 130 527 169 966 703	2 574 577 195 071 881	2 301 210 181 424 866
15612	--- Meel van granen en ander plantaardig meel, alsmede mengsels daarvan	x 1000 BEF kg	1 424 267 121 914 402	1 273 911 107 771 457	1 433 129 119 133 220	1 356 787 113 312 166
15612100	---- Meel van tarwe of van mengkoren	x 1000 BEF kg	1 145 437 116 790 611	1 009 855 103 046 025	1 130 783 113 821 759	1 059 500 108 176 942
15612200	---- Meel van granen, andere dan van tarwe of van mengkoren	x 1000 BEF kg	31 435 1 653 997	29 603 1 482 340	37 882 1 839 747	31 602 1 545 960
15612400	---- Mengsels en deeg, voor de bereiding van bakkerswaren bedoeld bij GN 1905	x 1000 BEF kg	247 395 3 469 794	234 453 3 243 092	264 464 3 471 714	265 685 3 589 264
15613	--- Gries, griesmeel en pellets en andere producten van granen	x 1000 BEF kg	341 872 26 941 481	292 983 22 449 559	381 691 27 563 118	357 903 26 330 420
	waarvan:					
156133	---- Andere graanproducten (inclusief corn-flakes)	x 1000 BEF kg	258 515 11 682 357	217 802 9 312 507	287 380 11 278 944	271 189 11 510 467
	waarvan:					
15613335	----- Graankiemen, ook indien geplet, in vlokken of gemalen	x 1000 BEF kg	4 506 659 212	2 977 457 743	3 629 497 613	4 201 562 149
15613353	----- Andere bereidingen verkregen door het poffen of roosteren van granen	x 1000 BEF kg	147 768 2 108 994	128 979 1 727 047	179 371 2 393 922	167 540 2 105 101
156140	--- Halfwitte of volwitte rijst	x 1000 BEF kg	524 820 13 595 106	466 249 12 342 849	644 294 15 672 273	479 121 12 776 372
156150	--- Zemelen en andere resten van het bewerken van granen	x 1000 BEF kg	113 870 32 009 095	97 384 27 402 838	115 463 32 703 270	107 399 29 005 908
1562	-- Zetmeel en zetmeelproducten	x 1000 BEF kg	1 522 781 92 222 198	1 531 981 99 037 913	1 784 281 98 955 376	1 570 313 98 649 613
	waarvan:					
156210	--- Maïsolie en fracties daarvan, niet chemisch gewijzigd	x 1000 BEF kg	235 892 8 739 039	179 038 6 458 209	337 777 13 625 053	248 328 11 980 962
15622140	--- Karamel (op basis van suiker)	x 1000 BEF kg	9 258 324 285	7 669 227 284	8 765 264 770	6 712 224 365
15622190	--- Andere, invertsuiker daaronder begrepen	x 1000 BEF kg	175 293 5 032 178	125 685 3 624 895	225 845 5 980 900	141 273 4 113 191

(1) Leveringen m.i.v. aan het buitenland geleverd maakloonwerk.

(2) Statistische classering van producten gekoppeld aan activiteiten - CPA (2-6 cijfers); Prodcom-lijst (8 cijfers).

Maandstatistiek van de industriële productie - PRODCOM

Leveringen (1) in waarde en in hoeveelheid volgens de CPA en de Prodcop-lijst (voorlopige cijfers) - vervolg

Code (2)	Omschrijving	Eenheid	2000			
			Maart	April	Mei	Juni
156222	--- Zetmeel; inuline; tarwegluten; dextrine en ander gewijzigd zetmeel waarvan:	x 1000 BEF kg	258 899 10 737 063	311 162 13 086 501	338 537 13 590 671	303 918 12 838 520
15622270	---- Dextrine en ander gewijzigd zetmeel	x 1000 BEF kg	62 577 3 335 725	70 086 3 735 060	72 409 3 586 140	66 257 3 108 355
157	- BEREIDE DIERVOEDERS	x 1000 BEF kg	5 683 531 578 348 838	4 934 722 508 350 730	5 466 350 556 421 051	5 160 951 519 566 982
1571	-- Bereide veevoeders	x 1000 BEF kg	5 492 122 569 989 342	4 745 609 500 331 329	5 236 544 547 472 431	4 949 387 511 549 985
	waarvan:					
15711001	--- Kernvoeders (premixen)	x 1000 BEF kg	574 435 18 583 496	492 278 16 725 430	559 999 20 309 197	535 819 16 073 077
15711003	--- Bereidingen voor het voeren van varkens	x 1000 BEF kg	2 432 092 310 918 970	2 162 306 278 993 590	2 417 893 309 492 292	2 297 113 289 701 091
15711005	--- Bereidingen voor het voeren van rundvee	x 1000 BEF kg	930 329 103 032 766	708 886 80 540 267	756 084 82 955 924	766 072 84 647 399
15711007	--- Andere bereidingen voor het voeren van dieren: pluimvee	x 1000 BEF kg	1 087 679 118 077 234	982 039 106 735 961	1 083 518 116 572 905	971 793 105 133 307
157210	-- Bereide voeders voor huisdieren	x 1000 BEF kg	191 409 8 359 496	189 113 8 019 401	229 806 8 948 620	211 564 8 016 997
158	- OVERIGE VOEDINGSMIDDELEN	x 1000 BEF -	15 879 241	14 180 402	15 369 829	14 308 590
15811	-- Bakkerijproducten	x 1000 BEF kg	1 773 597 25 952 526	1 762 819 25 680 074	1 793 104 26 869 567	1 767 850 26 191 849
15811100	--- Vers brood, waaraan geen honing, eieren, kaas of vruchten zijn toegevoegd	x 1000 BEF kg	1 053 830 21 496 844	1 043 545 21 265 987	1 077 863 22 398 114	1 048 912 21 719 608
15811200	--- Andere gezoete bakkers- en banketwaren	x 1000 BEF kg	719 767 4 455 682	719 274 4 414 087	715 241 4 471 453	718 938 4 472 241
15821	-- Beschuit, koekjes en ander houdbaar banketbakkerswerk	x 1000 BEF kg	2 440 605 23 892 395	2 256 189 22 235 543	2 421 318 24 045 043	2 228 829 21 879 842
	waarvan:					
158212	--- Ontbijtkoek; koekjes en biscuits, gezoet; wafels en wafeltjes	x 1000 BEF kg	1 935 088 17 974 510	1 782 463 16 674 276	1 892 923 18 039 362	1 733 682 16 182 735
15821253	---- Gezoete koekjes, biscuits, wafels en wafeltjes met cacao	x 1000 BEF kg	1 045 230 9 834 813	998 742 9 574 854	1 022 931 9 958 025	914 590 8 950 704
15821255	---- Gezoete koekjes en biscuits zonder cacao	x 1000 BEF kg	528 276 4 728 016	457 292 3 957 940	517 455 4 493 663	481 457 4 219 884
15821330	--- Wafels en wafeltjes, met een watergehalte van meer dan 10 %	x 1000 BEF kg	96 899 1 354 983	74 549 1 036 102	84 889 1 162 917	76 829 1 062 347
15821390	--- Andere koekjes en biscuits, ongezoet	x 1000 BEF kg	145 557 1 679 358	143 997 1 604 706	149 387 1 669 819	135 673 1 552 803
1583	-- Suiker	x 1000 BEF kg	2 098 800 122 702 752	1 845 711 120 598 528	2 531 107 148 225 357	2 138 034 118 000 044

(1) Leveringen m.i.v. aan het buitenland geleverd maakloonwerk.

(2) Statistische classering van producten gekoppeld aan activiteiten - CPA (2-6 cijfers); Prodcop-lijst (8 cijfers).

Leveringen (1) in waarde en in hoeveelheid volgens de CPA en de Prodcom-lijst (voorlopige cijfers) - vervolg

Code (2)	Omschrijving	Eenheid	2000			
			Maart	April	Mei	Juni
15831	--- Suiker	x 1000 BEF kg	2 072 503 105 660 692	1 827 173 100 868 926	2 523 341 140 345 617	2 130 109 110 200 824
	waarvan:					
158312	---- Rietsuiker en beetwortelsuiker, geraffineerd, alsmede chemisch zuivere saccharose, in vaste vorm	x 1000 BEF kg	1 972 128 86 389 018	1 727 547 79 010 282	2 380 931 110 439 423	1 999 866 82 645 726
15832000	--- Bietenpulp, uitgeperst suikerriet (ampas) en andere afvallen van de suikerindustrie	x 1000 BEF kg	26 297 17 042 060	18 538 19 729 602	7 766 7 879 740	7 925 7 799 220
1584	-- Cacao, chocolade en suikerwerk	x 1000 BEF kg	5 413 111 44 562 301	4 366 740 38 532 841	4 237 864 40 155 502	3 873 285 34 138 039
	waarvan:					
158422	--- Chocolade en andere bereidingen voor menselijk gebruik die cacao bevatten anders dan in het groot verpakt/waarvan:	x 1000 BEF kg	2 740 164 13 182 648	1 983 790 9 801 732	1 689 155 9 509 267	1 799 192 9 113 748
15842233	---- Chocolade, enz., in de vorm van tabletten, staven of repen, gevuld	x 1000 BEF kg	229 772 1 063 410	242 931 1 214 577	190 063 1 060 007	170 472 940 100
15842239	---- Andere chocolade, enz., in de vorm van tabletten, staven of repen, niet gevuld	x 1000 BEF kg	224 109 1 446 410	232 110 1 401 318	164 556 1 006 807	194 495 1 222 172
15842243	---- Bonbons of pralines met chocolade, alcohol bevattend	x 1000 BEF kg	79 351 408 224	32 103 121 359	106 496 579 025	84 469 424 341
15842245	---- Andere bonbons of pralines met chocolade	x 1000 BEF kg	820 029 2 975 287	634 019 1 961 984	419 960 1 349 096	471 725 1 367 739
15842253	---- Andere chocolade en chocoladewerken, gevuld	x 1000 BEF kg	828 431 2 737 059	434 222 1 759 766	395 254 1 568 438	543 699 1 893 907
15842255	---- Andere chocolade en chocoladewerken, niet gevuld	x 1000 BEF kg	144 270 675 368	102 675 453 060	27 670 148 297	16 998 95 664
15842270	---- Boterhampasta die cacao bevat	x 1000 BEF kg	110 915 1 595 807	93 238 1 329 486	115 143 1 673 806	102 313 1 471 599
15842290	---- Bereidingen, cacao bevattend, excl. chocolate in repen/staven/blokken e.d., bonbons- pralines- boterhampasta-	x 1000 BEF kg	48 407 713 450	39 294 601 093	44 866 666 554	38 067 588 415
15842330	--- Suikerwerk, witte chocolade	x 1000 BEF kg	281 110 2 642 607	238 673 2 179 506	261 991 2 622 525	249 894 2 457 097
15842365	--- Gom- en geleiprodukten, inclusief vruchtenpasta's toebereid als suikergoed	x 1000 BEF kg	349 373 4 608 859	325 137 4 130 950	320 342 3 939 933	249 392 2 958 705
15842373	--- Zuurttjes en dergelijk hardgekookt suikerwerk, ook indien gevuld	x 1000 BEF kg	59 058 655 490	44 591 519 066	68 454 728 881	66 025 737 916
15842375	--- Karamels, toffees en dergelijke	x 1000 BEF kg	72 569 852 196	55 562 604 915	44 831 524 514	43 112 510 778
15851	-- Macaroni, noedels, koeskoes en dergelijke deegwaren	x 1000 BEF kg	640 488 9 037 320	603 242 8 591 063	705 942 10 099 256	605 842 8 970 648
	waarvan:					
15851233	--- Deegwaren, gekookt of gevuld	x 1000 BEF kg	345 340 2 819 105	307 746 2 717 963	356 814 3 330 862	297 695 2 705 957
15861	-- Koffie en thee	x 1000 BEF kg	1 495 302 6 515 613	1 487 535 6 774 390	1 601 759 8 459 461	1 668 728 9 175 090
	waarvan:					

(1) Leveringen m.i.v. aan het buitenland geleverd maakloonwerk.

(2) Statistische classering van producten gekoppeld aan activiteiten - CPA (2-6 cijfers); Prodcom-lijst (8 cijfers).

Maandstatistiek van de industriële productie - PRODCOM

Leveringen (1) in waarde en in hoeveelheid volgens de CPA en de Prodcom-lijst
(voorlopige cijfers) - vervolg

Code (2)	Omschrijving	Eenheid	2000			
			Maart	April	Mei	Juni
158611	--- Cafeïnevrije koffie en gebrande koffie	x 1000 BEF kg	1 160 227 5 372 440	1 227 959 5 767 448	1 330 058 7 428 745	1 404 910 8 057 546
15861150	---- Gebrande koffie waaruit geen cafeïne is verwijderd	x 1000 BEF kg	936 751 4 062 618	980 324 4 354 631	1 055 262 5 817 027	1 192 310 6 699 009
15861170	---- Gebrande koffie waaruit cafeïne is verwijderd	x 1000 BEF kg	223 476 1 309 822	247 635 1 412 817	274 796 1 611 718	212 600 1 358 537
15871	-- Azijn; sausen; samengestelde kruidenrijen; mosterdmeel en bereide mosterdwaarvan:	x 1000 BEF -	515 481	552 733	595 378	585 882
15871230	--- Tomatenketchup en andere tomatensausen	x 1000 BEF kg	43 613 903 323	48 018 986 848	46 943 823 726	43 426 777 250
15871270	--- "Sausen en preparaten voor sausen; samengestelde kruidenrijen en dergelijke producten, n.e.g."	x 1000 BEF kg	447 414 6 683 839	479 442 7 437 714	521 573 7 929 642	511 809 7 244 291
158810	-- Gehomogeniseerde voedingspreparaten en diëtvoeding	x 1000 BEF kg	207 720 1 948 591	165 797 1 545 233	156 934 1 481 003	172 265 1 652 507
1589	-- Overige voedingsmiddelen waarvan:	x 1000 BEF kg	1 294 137 19 050 183	1 139 636 17 473 195	1 326 423 20 620 783	1 267 875 19 173 137
15891100	--- "Preparaten voor soep of voor bouillon; bereide soep en bouillon"	x 1000 BEF kg	39 831 683 190	33 333 602 065	28 672 824 709	33 137 877 498
158914	--- Andere voedingsmiddelen n.e.g.	x 1000 BEF kg	873 553 10 611 628	762 777 9 215 120	894 173 11 397 819	805 440 10 238 653
15891439	---- Bereidingen voor menselijke consumptie van meel, gries, griesmeel, zetmeel enz.	x 1000 BEF kg	104 400 1 591 403	99 182 1 424 270	107 684 1 751 265	99 428 1 430 920
15891491	---- Proteïneconcentraten en suikerstroop, gearomatiseerd of met toegevoegde kleurstoffen	x 1000 BEF kg	114 808 1 880 969	105 589 1 607 911	134 567 2 348 278	116 363 1 965 031
15891499	---- Preparaten, 'fondues' genaamd, en andere producten voor menselijke consumptie n.e.g.	x 1000 BEF kg	654 345 7 139 256	558 006 6 182 939	651 922 7 298 276	589 649 6 842 702
159	- DRANKEN WAARVAN:	x 1000 BEF -	7 562 420	7 009 797	8 805 679	9 095 588
159110	-- Gedistilleerde dranken, likeuren en andere dranken die gedistilleerde alcohol bevattenwaarvan:	x 1000 BEF l alc. 100%	201 599 795 771	116 337 464 379	136 458 614 119	124 553 418 339
15911020	--- Dranken, gedistilleerd uit wijn of druivenmoer	x 1000 BEF l alc. 100%	3 312 14 980	2 920 13 191	3 010 14 238	3 248 15 976
15911030	--- Whisky	x 1000 BEF l alc. 100%	21 155 60 257	8 007 23 842	10 613 30 050	10 450 28 313
15911050	--- Gin en jenever	x 1000 BEF l alc. 100%	79 997 301 183	46 293 161 555	52 792 193 972	44 961 155 711
15911063	--- Wodka	x 1000 BEF l alc. 100%	12 279 138 840	7 404 92 039	11 071 150 650	5 153 39 619
15911080	--- Likeuren en andere gedistilleerde dranken	x 1000 BEF l alc. 100%	78 133 272 801	46 031 166 445	51 304 214 550	55 303 174 209

(1) Leveringen m.i.v. aan het buitenland geleverd maakloonwerk.

(2) Statistische classering van producten gekoppeld aan activiteiten - CPA (2-6 cijfers); Prodcom-lijst (8 cijfers).

**Leveringen (1) in waarde en in hoeveelheid volgens de CPA en de Prodcom-lijst
(voorlopige cijfers) - vervolg**

Code (2)	Omschrijving	Eenheid	2000			
			Maart	April	Mei	Juni
15941000	-- Andere gegiste dranken (b.v. appelwijn, perewijn, honingdrank)	x 1000 BEF l	88 429 2 705 768	105 146 3 212 945	104 606 3 337 115	129 289 4 013 086
1596	-- Bier van mout	x 1000 BEF -	4 021 687	3 774 417	4 973 138	4 927 994
15961000	--- Bier van mout	x 1000 BEF l	4 014 831 126 477 976	3 770 790 122 500 227	4 953 901 160 263 451	4 911 324 157 931 024
15962000	--- Bostel (brouwerijafval) en afvallen van branderijen	x 1000 BEF kg	6 856 6 065 892	3 627 4 923 858	19 237 18 799 725	16 670 18 330 239
159710	-- Mout	x 1000 BEF kg	657 715 67 917 129	757 450 77 556 924	762 570 66 625 044	943 710 90 062 350
15981	-- Mineraalwater en frisdranken	x 1000 BEF l	2 584 885 174 376 874	2 252 503 154 534 750	2 814 665 188 992 550	2 963 826 195 269 635
159811	--- Mineraalwater en spuitwater, niet gezoet, noch gearomatiseerd	x 1000 BEF l	785 755 76 811 801	727 559 71 639 560	994 859 95 045 198	937 382 93 611 963
159812	--- Andere niet-alcoholische dranken	x 1000 BEF l	1 799 130 97 565 073	1 524 944 82 895 190	1 819 806 93 947 352	2 026 444 101 657 672
15981230	---- Water (inclusief mineraalwater en spuitwater) met toegevoegde suiker, enz., frisdranken	x 1000 BEF l	1 443 901 80 125 611	1 183 044 68 335 330	1 442 063 77 815 596	1 634 661 84 574 435
1600	- TABAKSPRODUKTEN	x 1000 BEF -	2 243 582	2 095 453	2 490 521	2 242 234
	WAARVAN:					
160011	-- Sigaren, cigarillo's en sigaretten, van tabak of van tabakssurrogaten	x 1000 BEF p/st	1 593 060 1 664 849 835	1 549 066 1 378 065 797	1 801 331 1 754 797 999	1 647 084 1 481 364 965
17	TEXTIEL	x 1000 BEF -	20 481 820	16 551 699	19 890 052	17 869 795
1710	- TEXTIELGARENS	x 1000 BEF kg	1 676 581 14 293 040	1 403 333 11 454 288	1 685 534 14 162 228	1 508 689 12 750 117
	WAARVAN:					
17102040	-- "Vlas, gezwingeld doch niet gesponnen; werk en afval van vlas"	x 1000 BEF kg	204 170 3 727 669	150 637 2 643 371	238 993 3 884 242	173 992 3 115 286
17104	-- Textielgarens van natuurlijke vezels	x 1000 BEF kg	587 946 3 885 130	499 781 3 339 282	547 718 3 598 454	530 191 3 500 167
171042	--- Garens van wol, niet voor verkoop in het klein	x 1000 BEF kg	311 950 1 499 894	261 469 1 333 022	303 265 1 424 562	277 737 1 354 382
17104231	---- Kaardgaren van wol of van fijn haar, n.o.v.k., voor tapijten	x 1000 BEF kg	182 321 980 071	153 197 895 048	170 211 909 249	161 897 895 014
1710425	---- Kamgaren van wol of van fijn of grof haar, n.o.v.k.	x 1000 BEF kg	129 629 519 823	108 272 437 974	133 054 515 313	115 840 459 368
	waarvan:					
17104252	----- Kamgaren van wol of van fijn of grof haar, n.o.v.k., voor overige weverijen	x 1000 BEF kg	13 951 26 156	9 282 15 679	20 529 41 653	19 621 45 356
171043	--- Garens van katoen, niet voor verkoop in het klein 26370.1	x 1000 BEF kg	184 443 1 994 902	156 647 1 632 204	169 648 1 841 128	168 111 1 774 734
	waarvan:					

(1) Leveringen m.i.v. aan het buitenland geleverd maakloonwerk.

(2) Statistische classering van producten gekoppeld aan activiteiten - CPA (2-6 cijfers); Prodcom-lijst (8 cijfers).

Maandstatistiek van de industriële productie - PRODCOM

Leveringen (1) in waarde en in hoeveelheid volgens de CPA en de Prodcom-lijst
(voorlopige cijfers) - vervolg

Code (2)	Omschrijving	Eenheid	2000			
			Maart	April	Mei	Juni
17104332	---- Garens van niet-gekamde katoenvezels, n.o.v.k., voor overige weverijen	x 1000 BEF kg	152 230 1 739 508	122 904 1 330 352	131 098 1 522 016	131 671 1 468 197
17104402	--- Garens van vlas, n.o.v.k., voor weverijen	x 1000 BEF kg	59 757 263 192	52 153 259 833	43 489 211 182	53 362 251 592
17104A	--- = 45+46 Textielgarens van natuurlijke vezels.	x 1000 BEF kg	31 796 127 142	29 512 114 223	31 316 121 582	30 981 119 459
17105	-- Textielgarens van synthetische of van kunstmatige filamenten of stapelvezels	x 1000 BEF kg	813 868 5 707 507	697 945 4 741 402	830 460 5 775 593	741 809 5 310 683
17105A	--- = 51+55 Textielgarens van synthetische of van kunstmatige vezels (naai-garens incl.)	x 1000 BEF kg	138 497 1 418 060	118 838 1 238 381	153 072 1 574 377	132 388 1 353 323
171052	--- Garens van synthetische stapelvezels, niet voor verkoop in het klein	x 1000 BEF kg	454 432 2 748 788	392 710 2 184 007	433 289 2 487 979	398 755 2 486 909
1710523	---- Garens van synthetische stapelvezels (andere dan naai-garens) bevattende 85 % of meer van die vezels, n.o.v.k.waarvan:	x 1000 BEF kg	312 698 1 803 377	280 184 1 510 523	298 369 1 613 935	258 401 1 492 387
17105231	----- Garens van synthetische stapelvezels (andere dan naai-garens) met 85 of > 85 % van die vezels, n.o.v.k., voor tapijten	x 1000 BEF kg	156 790 1 028 377	102 209 705 984	131 753 823 334	89 098 645 420
1710525	---- Garens van polyester-stapelvezels, hoofdzakelijk gemengd met kunstmatige vezels, n.o.v.k.	x 1000 BEF kg	30 751 157 307	27 523 144 846	36 183 221 689	32 816 244 532
1710527	---- Garens van synthetische stapelvezels enkel of hoofdzakelijk gemengd met katoen, n.o.v.k.waarvan:	x 1000 BEF kg	56 891 400 473	43 524 303 635	54 520 386 804	61 325 459 321
17105272	----- Garens van synthetische stapelvezels enkel of hoofdzakelijk gemengd met katoen, n.o.v.k., voor overige weverijen	x 1000 BEF kg	36 647 334 739	28 033 253 749	34 077 317 867	39 740 362 865
1710529	---- Garens van synthetische stapelvezels, n.e.g., n.o.v.k.	x 1000 BEF kg	54 092 387 631	41 479 225 003	44 217 265 551	46 213 290 669
171053	--- Garens van synthetische stapelvezels met wol gemengd, niet voor verkoop in het klein	x 1000 BEF kg	119 754 617 233	101 556 558 650	132 693 703 804	117 641 626 837
171054	--- Garens van kunstmatige stapelvezels, niet voor verkoop in het klein	x 1000 BEF kg	101 185 923 426	84 841 760 364	111 406 1 009 433	93 025 843 614
1720	- TEXTIELWEEFSELS	x 1000 BEF kg	5 517 504 18 800 122	4 654 121 15 772 146	5 318 168 18 512 589	4 557 537 16 284 946
172010	-- Weefsels (andere dan speciale weefsels) van natuurlijke vezels andere dan katoenwaarvan:	x 1000 BEF kg	210 488 269 095	176 336 212 959	214 558 257 346	183 591 211 883
1720100A	--- = 10.22+25+29+32+35+39 Weefsels van wol, van haar of van paardehaar	x 1000 BEF kg	37 639 37 360	32 298 42 369	34 916 49 048	41 548 41 857
172020	-- Weefsels (andere dan speciale weefsels) van katoen waarvan:	x 1000 BEF kg	1 178 810 3 639 325	948 567 2 898 857	1 089 314 3 336 949	958 341 2 966 929
1720200D	--- = 20.15+35 Weefsels van katoen, met een gewicht =< 200 g/m, uitgez. gaasverb., voor overig woningtextiel	x 1000 BEF kg	97 133 337 527	68 898 298 123	81 697 372 474	84 280 358 558
1720200G	--- = 20.42+52 Weefsels van katoen, > 200 g/m, voor kleding	x 1000 BEF kg	198 135 560 340	175 385 467 460	228 538 599 620	127 764 362 788

(1) Leveringen m.i.v. aan het buitenland geleverd maakloonwerk.

(2) Statistische classering van producten gekoppeld aan activiteiten - CPA (2-6 cijfers); Prodcom-lijst (8 cijfers).

Leveringen (1) in waarde en in hoeveelheid volgens de CPA en de Prodcorn-lijst (voorlopige cijfers) - vervolg

Code (2)	Omschrijving	Eenheid	2000			
			Maart	April	Mei	Juni
17202001	--- = 20.45+55 Weefsels van katoen, > 200 g/m, voor overige woningtextiel	x 1000 BEF kq	470 617 1 308 767	365 104 1 047 729	381 101 1 055 722	393 565 1 148 493
17202045	---- Weefsels van katoen, > 200 g/m ² , uitgez. de weefsels met verschillend gekleurde garens, voor overig woningtextiel	x 1000 BEF kq	112 189 407 280	94 633 353 104	96 967 348 858	105 481 393 436
17202055	---- Weefsels van katoen, van versch. gekl. garens, > 200 g/m ² , uitgez. de z.g. Denimweefsels, voor overig woningtextiel	x 1000 BEF kq	358 428 901 487	270 471 694 625	284 134 706 864	288 084 755 057
17203	-- Weefsels (andere dan speciale weefsels) van synthetische of kunstmatige filamenten of stapelvezels	x 1000 BEF kq	3 117 182 11 641 242	2 734 527 9 935 188	3 051 041 11 584 448	2 548 146 10 068 488
172031	--- Weefsels van synthetische of kunstmatige filamentgarens waarvan:	x 1000 BEF kq	1 591 569 7 639 191	1 483 485 6 519 207	1 703 374 7 933 654	1 315 747 6 674 912
17203130	---- Weefsels van synthetische of kunstmatige vezels, hoge sterktegraad, strippen e.d.	x 1000 BEF kq	470 985 4 415 480	412 319 3 556 840	484 534 4 365 448	445 955 3 984 269
17203155	---- Weefsels van synth. filamentgarens, hoge sterktegraad uitgez., andere dan strippen etc., voor overig woningtextiel	x 1000 BEF kq	568 201 1 773 218	524 995 1 653 371	531 122 1 774 491	391 151 1 448 128
172032	--- Weefsels van synthetische stapelvezels	x 1000 BEF kq	895 163 1 847 027	726 656 1 583 859	783 076 1 716 628	723 349 1 617 189
1720321	---- Weefsels van synthetische stapelvezels, bevattende 85 of meer gewichtspercenten van die vezels waarvan:	x 1000 BEF kq	369 596 635 008	308 510 536 564	324 576 574 831	311 625 541 108
17203214	----- Weefsels van synthetische stapelvezels, met 85 % of meer van die vezels, voor gordijnen, overgordijnen en vitrages	x 1000 BEF kq	100 742 253 986	88 405 225 624	91 011 231 557	89 478 222 811
1720322	---- Weefsels van synth. stapelvezels, met <85% van die vezels, hoofdz. gem. met katoen, niet van verschill. kl. garens	x 1000 BEF kq	74 951 202 776	86 013 215 734	84 876 227 179	65 842 210 761
1720323	---- Weefsels van synth. stapelvezels, bevattende <85% van die vezels, hoofdz. gem. met katoen, met verschill.	x 1000 BEF kq	80 587 182 535	70 737 160 602	66 048 154 734	89 100 207 006
172032A	---- = 32.4+5 Andere weefsels van synthetische stapelvezels, enkel of hoofdzakelijk gemengd met wol	x 1000 BEF kq	24 530 38 927	21 795 32 581	27 199 42 039	13 546 20 341
1720329	---- Andere weefsels van synthetische stapelvezels, gemengd met vezels andere dan van wol waarvan:	x 1000 BEF kq	345 499 787 781	239 601 638 378	280 377 717 845	243 236 637 973
17203292	----- Andere weefsels van synthetische stapelvezels, gemengd met vezels andere dan van wol, voor kleding	x 1000 BEF kq	148 698 306 540	89 995 271 453	107 972 289 094	85 590 248 450
172033	--- Weefsels van kunstmatige stapelvezels	x 1000 BEF kq	630 450 2 155 024	524 386 1 832 122	564 591 1 934 166	509 050 1 776 387
172040	-- Fluweel en pluche, lussenweefsel en andere speciale weefsels waarvan:	x 1000 BEF kq	1 011 024 3 250 460	794 691 2 725 142	963 255 3 333 846	867 459 3 037 646
17204010	--- Fluweel, pluche en chenilleweefsel	x 1000 BEF kq	776 889 1 977 471	640 081 1 694 830	722 347 1 870 677	640 638 1 698 862
1730	- TEXTIELVEREDELINGSDIENSTEN	x 1000 BEF -	1 514 538	1 207 303	1 417 060	1 186 937
	WAARVAN:					
173010	-- Diensten in verband met het verven van vezels en garens	x 1000 BEF kq	329 018 4 934 227	285 720 4 336 341	336 345 4 849 918	269 005 4 096 657

(1) Leveringen m.i.v. aan het buitenland geleverd maakloonwerk.

(2) Statistische classering van producten gekoppeld aan activiteiten - CPA (2-6 cijfers); Prodcorn-lijst (8 cijfers).

Maandstatistiek van de industriële productie - PRODCOM

Leveringen (1) in waarde en in hoeveelheid volgens de CPA en de Prodcop-lijst
(voorlopige cijfers) - vervolg

Code (2)	Omschrijving	Eenheid	2000			
			Maart	April	Mei	Juni
173010A	--- = 10.1+2 Verven en appreten van garens en stapelvezels waarvan:	x 1000 BEF kg	272 928 4 334 014	234 540 3 767 430	277 633 4 212 690	220 050 3 548 586
17301022	---- Verven van garens van wol of van fijn of grof haar	x 1000 BEF kg	32 505 560 992	27 096 476 507	28 277 453 628	24 732 411 695
17301023	---- Verven van garens van katoen	x 1000 BEF kg	82 308 1 183 827	77 201 1 083 449	92 032 1 192 736	70 421 995 073
17301025	---- Verven van synthetische filamentgarens	x 1000 BEF kg	67 517 1 115 185	56 166 936 560	65 876 1 076 030	53 239 897 126
17301027	---- Verven van garens van synthetische stapelvezels	x 1000 BEF kg	40 517 566 162	33 852 504 262	41 855 561 794	28 773 421 237
17301028	---- Verven van garens van kunstmatige stapelvezels	x 1000 BEF kg	31 131 486 799	23 672 372 642	33 219 524 702	26 435 414 915
17301030	--- Anders afwerken van garens	x 1000 BEF kg	56 090 600 213	51 180 568 911	58 712 637 228	48 955 548 071
17302	-- Diensten in verband met het bleken en verven van weefsels	x 1000 BEF -	304 135	246 378	294 777	260 868
173021	--- Diensten in verband met het bleken van weefsels waarvan:	x 1000 BEF -	62 769	41 851	60 354	50 979
17302130	---- Bleken van weefsels van katoen	x 1000 BEF m2	59 195 1 526 085	39 614 937 265	56 889 1 284 948	48 240 1 117 785
173022	--- Diensten in verband met het verven van weefsels waarvan:	x 1000 BEF -	241 366	204 527	234 423	209 889
17302230	---- Verven van weefsels van katoen	x 1000 BEF m2	88 209 2 688 341	66 498 2 169 301	79 736 2 389 564	73 127 1 894 274
17302250	---- Verven van weefsels van synthetische filamentgarens en stapelvezels	x 1000 BEF m2	105 455 5 115 096	94 628 4 911 840	109 781 5 821 535	100 700 5 132 183
173030	-- Diensten in verband met het bedrukken van weefsels waarvan:	x 1000 BEF -	466 971	346 996	389 980	319 845
17303030	--- Bedrukken van weefsels van katoen	x 1000 BEF m2	335 541 3 703 479	265 445 2 693 008	289 221 3 224 117	238 656 2 739 909
17304020	-- Anders afwerken van weefsels van wol of van fijn of grof haar	x 1000 BEF m2	9 040 263 803	7 207 203 159	9 197 264 330	7 469 206 830
17304030	-- Anders afwerken van weefsels van katoen	x 1000 BEF m2	38 330 1 256 866	28 879 796 732	35 924 880 305	35 422 1 018 420
17304050	-- Anders afwerken van weefsels van synthetische filamentgarens en stapelvezels	x 1000 BEF m2	197 380 8 352 474	170 052 7 061 842	222 468 8 211 235	182 782 6 915 586
17304060	-- Anders afwerken van weefsels van kunstmatige filamentgarens en stapelvezels	x 1000 BEF m2	31 689 2 439 499	23 927 1 864 967	28 275 2 109 600	24 502 1 968 343
1740	- GECONFECTIONEERDE ARTIKELN VAN TEXTIEL, EXCLUSIEF KLEDING	x 1000 BEF -	1 687 191	1 515 956	1 943 924	1 742 348

(1) Leveringen m.i.v. aan het buitenland geleverd maakloonwerk.

(2) Statistische classering van producten gekoppeld aan activiteiten - CPA (2-6 cijfers); Prodcop-lijst (8 cijfers).

Leveringen (1) in waarde en in hoeveelheid volgens de CPA en de Prodcom-lijst (voorlopige cijfers) - vervolg

Code (2)	Omschrijving	Eenheid	2000			
			Maart	April	Mei	Juni
17401	-- Geconfectioneerde artikelen van textiel voor huishoudelijk gebruik	x 1000 BEF -	1 228 049	1 105 337	1 436 632	1 282 288
17401A	--- = 11+12 Dekens en beddelinnen	x 1000 BEF kg	72 543 113 367	57 534 84 930	77 970 125 734	53 503 88 358
	waarvan:					
17401253	---- Beddelinnen van katoen	x 1000 BEF kg	58 201 90 804	47 767 69 538	62 277 102 714	45 990 76 512
174013	--- Tafellinnen	x 1000 BEF kg	96 607 143 369	77 406 106 339	88 132 140 323	81 966 119 226
	waarvan:					
17401353	---- Tafellinnen van katoen	x 1000 BEF kg	71 763 96 364	59 863 92 458	64 217 99 700	63 983 104 569
174014	--- Huishoudlinnen	x 1000 BEF kg	437 070 1 157 165	395 109 969 978	580 567 1 621 399	512 472 1 363 535
17401430	---- Huishoudlinnen van lussenstof van katoen	x 1000 BEF kg	425 112 1 129 612	387 632 955 084	567 876 1 593 284	500 882 1 337 583
17401450	---- Huishoudlinnen, geweven, van andere textielstoffen, n.e.g.	x 1000 BEF kg	11 958 27 553	7 477 14 894	12 691 28 115	11 590 25 952
174015	--- Vitrages, gordijnen en rolgordijnen, bed- en gordijnvalletjes daaronder begrepen	x 1000 BEF kg	111 279 114 744	102 392 100 486	98 575 92 977	112 550 101 422
17401530	---- Vitrages, gordijnen, rolgordijnen en valletjes, van brei- of haakwerk	x 1000 BEF kg	20 196 25 909	16 242 21 458	20 538 23 725	17 515 20 207
17401550	---- Vitrages, gordijnen, rolgordijnen en valletjes, geweven	x 1000 BEF kg	91 083 88 835	86 150 79 028	78 037 69 252	95 035 81 215
174016	--- Andere artikelen voor stoffering, n.e.g.	x 1000 BEF -	510 550	472 896	591 388	521 797
	waarvan:					
17401659	---- Andere artikelen voor stoffering (o.a. autobekleding)	x 1000 BEF -	500 924	464 231	584 266	515 707
17402	-- Andere geconfectioneerde artikelen van textiel	x 1000 BEF -	459 142	410 619	507 292	460 060
	waarvan:					
174022	--- Dekkleden, zeilen voor schepen, enz., zonneschermen, tenten en kampeerartikelen waarvan:	x 1000 BEF kg	160 398 339 728	167 561 329 927	214 876 441 591	218 792 445 596
17402210	---- Dekkleden en zonneschermen	x 1000 BEF kg	122 403 260 277	117 965 242 326	123 456 251 976	124 292 248 561
174024	--- Slaapzakken; beddegoed	x 1000 BEF p/st	182 731 728 809	138 150 518 672	169 528 598 251	119 694 385 417
17402590	--- Andere geconfectioneerde artikelen, incl. dweilen, vaatdoeken e.d. van brei-/haakwerk	x 1000 BEF kg	54 431 59 716	55 417 67 161	66 185 42 678	60 940 44 463
175	- OVERIGE TEXTIELPRODUKTEN	x 1000 BEF -	9 371 661	7 293 539	8 987 777	8 226 563
17511	-- Tapijten en andere vloerbedekkingen van textielstoffen	x 1000 BEF m2	7 647 008 52 291 991	5 887 218 41 033 146	7 275 940 49 096 536	6 684 688 44 748 364

(1) Leveringen m.i.v. aan het buitenland geleverd maakloonwerk.

(2) Statistische classering van producten gekoppeld aan activiteiten - CPA (2-6 cijfers); Prodcom-lijst (8 cijfers).

Maandstatistiek van de industriële productie - PRODCOM

Leveringen (1) in waarde en in hoeveelheid volgens de CPA en de Prodcom-lijst
(voorlopige cijfers) - vervolg

Code (2)	Omschrijving	Eenheid	2000			
			Maart	April	Mei	Juni
17511200	--- Geweven tapijten	x 1000 BEF m2	2 391 982 8 750 917	1 848 634 6 595 090	2 273 973 8 739 887	2 186 765 8 204 664
17511300	--- Getufte tapijten	x 1000 BEF m2	4 348 248 27 458 010	3 321 199 21 301 428	4 166 981 26 203 352	3 822 769 24 081 611
175114	--- Andere tapijten (inclusief die van vilt)	x 1000 BEF m2	906 778 16 083 064	717 385 13 136 628	834 986 14 153 297	675 154 12 462 089
17511430	---- Niet-getufte of -gevlakte tapijten van vilt	x 1000 BEF m2	794 419 15 429 704	643 257 12 621 123	727 238 13 526 498	597 775 12 016 873
17511490	---- Andere tapijten, n.e.g.	x 1000 BEF m2	112 359 653 360	74 128 515 505	107 748 626 799	77 379 445 216
1752	-- Koord, bindgaren, touw en netten	x 1000 BEF kg	62 625 551 323	70 326 848 200	70 703 915 929	56 983 559 563
	waarvan:					
17521160	--- Ander synthetisch touw en kabel	x 1000 BEF kg	41 900 365 488	30 389 271 342	26 153 311 943	31 365 252 724
175310	-- Gebonden textielvlies en artikelen van gebonden textielvlies, exclusief kleding	x 1000 BEF kg	275 267 2 030 693	229 633 1 736 423	299 862 2 189 537	251 006 1 970 397
1754	-- Overige textielproducten n.e.g.	x 1000 BEF -	1 386 761	1 106 362	1 341 272	1 233 886
17541	--- Tule, kant, lint, passementwerk en borduurwerk	x 1000 BEF -	243 397	210 311	241 735	216 301
175411	---- Lint; passementwerk en dergelijke	x 1000 BEF -	238 807	206 384	237 557	210 825
17541130	----- Lint, excl. etiketten, insignes e.d. artikelen	x 1000 BEF -	160 376	139 172	155 593	142 525
17541150	----- Etiketten, insignes e.d. artikelen, van textiel	x 1000 BEF -	41 089	36 662	44 422	39 774
17541170	----- Vlechten aan het stuk, passementwerk	x 1000 BEF -	37 342	30 550	37 542	28 526
17541A	---- = 12+13 Tule, kant en borduurwerk	x 1000 BEF -	4 590	3 927	4 178	5 476
17542000	--- Vilt	x 1000 BEF kg	87 988 873 971	91 854 907 807	88 643 852 108	78 416 833 198
17543	--- Andere artikelen van textiel	x 1000 BEF kg	1 055 376 3 125 448	804 197 2 490 819	1 010 894 3 172 805	939 169 3 029 235
17543A	---- = 31+32+33+34+35+36+39 Textielproducten voor technisch gebruik	x 1000 BEF kg	116 310 130 465	114 448 146 237	119 424 123 360	118 521 143 026
17543700	---- Beklede weefsels	x 1000 BEF kg	685 579 2 593 579	490 449 2 055 218	611 475 2 615 142	578 628 2 486 910
175438	---- Producten en artikelen van textiel, voor technisch gebruik waarvan:	x 1000 BEF kg	253 487 401 404	199 300 289 364	279 995 434 303	242 020 399 299

(1) Leveringen m.i.v. aan het buitenland geleverd maakloonwerk.

(2) Statistische classering van producten gekoppeld aan activiteiten - CPA (2-6 cijfers); Prodcom-lijst (8 cijfers).

Leveringen (1) in waarde en in hoeveelheid volgens de CPA en de Prodcom-lijst (voorlopige cijfers) - vervolg

Code (2)	Omschrijving	Eenheid	2000			
			Maart	April	Mei	Juni
17543850	---- Kousen, pitten en wieken voor lampen, drijfriemen, slangen, filterzakken	x 1000 BEF kg	76 760 305 689	63 796 209 132	76 651 309 899	69 158 275 047
17601	- GEBREIDE EN GEHAAKTE STOFFEN	x 1000 BEF kg	350 993 857 232	318 534 809 075	361 269 809 073	333 193 733 764
176011	-- Poolbrei- en poolhaakwerk aan het stuk	x 1000 BEF kg	147 057 409 546	145 979 416 270	150 525 413 772	139 427 386 089
	waarvan:					
17601170	--- Poolbrei- en poolhaakwerk, n.e.g.	x 1000 BEF kg	96 218 252 914	96 118 262 563	98 829 256 933	89 475 253 558
176012	-- Ander brei- en haakwerk aan het stuk	x 1000 BEF kg	203 936 447 686	172 555 392 805	210 744 395 301	193 766 347 675
177	- GEBREIDE EN GEHAAKTE ARTIKELEN	x 1000 BEF -	363 352	158 913	176 320	314 528
177110	-- Kousenbroeken, kousen, kniekousen, sokken en dergelijke artikelen, van brei- of haakwerkwaarvan:	x 1000 BEF -	40 764	27 356	30 883	29 315
17711090	--- Kousen en schoeisel, van brei- of haakwerk, n.e.g.	x 1000 BEF pa	32 351 289 769	19 752 157 602	23 795 218 633	25 010 213 761
177210	-- Truien, jumpers, pullovers, slipovers, vesten en dergelijke artikelen, van brei- of haakwerkwaarvan:	x 1000 BEF p/st	322 588 347 597	131 557 178 222	145 437 242 789	285 213 331 561
17721032	--- Truien, enz., voor dames of voor meisjes, van wol of van fijn haar	x 1000 BEF p/st	21 374 21 218	10 807 13 827	9 844 10 256	18 122 24 265
17721033	--- Truien, pullovers, van wol of fijn haar, => 50% wol en wegende 600 g of meer per stuk	x 1000 BEF p/st	23 865 21 215	7 913 9 163	33 167 41 666	37 218 33 716
17721062	--- Truien, enz., voor dames of voor meisjes, van katoen	x 1000 BEF p/st	45 496 33 455	9 947 12 019	5 280 5 842	8 046 11 918
17721071	--- Truien, enz., voor heren of voor jongens, van synth. of kunstmatige vezels	x 1000 BEF p/st	33 413 55 046	23 591 44 355	22 958 71 980	41 196 74 284
17721072	--- Truien, enz., voor dames of voor meisjes, van synth. of kunstmatige vezels	x 1000 BEF p/st	131 682 149 397	47 417 62 910	47 014 66 766	138 066 149 668
17721090	--- Truien, pullovers, slipovers, vesten, enz., van andere textielstoffen	x 1000 BEF p/st	40 275 38 680	22 547 24 470	18 497 38 062	20 659 20 820
18	KLEDING; BONT	x 1000 BEF -	1 805 646	1 355 833	1 454 678	1 430 912
	WAARVAN:					
18101000	- KLEDING VAN LEDER OF VAN KUNSTLEDER	x 1000 BEF p/st	3 894 719	5 162 724	7 037 1 060	5 192 1 012
18211136	- JASJES EN BLAZERS VAN SYNTH. VEZELS, VOOR HEREN/JONGENS, BEDRIJFSKLEDING	x 1000 BEF p/st	7 116 9 977	4 544 7 320	6 967 8 755	4 746 8 255
182112	- LANGE EN KORTE BROEKEN EN ZOGENAAMDE AMERIKAANSE OVERALLS, WERK- EN BEDRIJFSKLEDING, VOOR HEREN	x 1000 BEF p/st	31 856 53 901	28 686 53 232	30 971 56 438	38 341 71 253
18211241	-- Lange broeken, enz., van katoen, voor heren/jongens, werkkleding	x 1000 BEF p/st	10 776 22 101	11 278 25 892	10 560 23 790	17 584 38 834

(1) Leveringen m.i.v. aan het buitenland geleverd maakloonwerk.

(2) Statistische classering van producten gekoppeld aan activiteiten - CPA (2-6 cijfers); Prodcom-lijst (8 cijfers).

Maandstatistiek van de industriële productie - PRODCOM

Leveringen (1) in waarde en in hoeveelheid volgens de CPA en de Prodcop-lijst
(voorlopige cijfers) - vervolg

Code (2)	Omschrijving	Eenheid	2000			
			Maart	April	Mei	Juni
18211245	-- Lange broeken, enz., van synth. en kunstm. vezels, voor heren/jongens, werkk.	x 1000 BEF p/st	10 753 19 180	9 426 16 551	11 183 20 199	12 210 20 925
18211251	-- Amerikaanse overalls van katoen, voor heren/jongens, werkkleding	x 1000 BEF p/st	5 258 5 752	2 451 3 166	3 742 4 272	3 450 3 981
18211255	-- Am. overalls van synth. en kunstm. vezels, voor heren/jongens, werkkleding	x 1000 BEF p/st	5 069 6 868	5 531 7 623	5 486 8 177	5 097 7 513
182130	- ANDERE WERKKLEDING	x 1000 BEF p/st	64 040 136 394	40 413 102 144	66 207 128 864	55 049 119 819
	WAARVAN:					
18213015	-- Werkkleding voor heren/jongens, van synth. of kunstm. vezels andere dan van breigoed	x 1000 BEF p/st	28 104 20 254	10 539 16 528	27 827 14 662	19 853 18 784
18213025	-- Bedrijfskleding voor dames/meisjes, van synth. of kunstm. vezels, n.e.g. andere dan van breigoed	x 1000 BEF p/st	24 367 83 023	20 157 62 827	26 560 87 775	25 931 79 533
1822	- BOVENKLEDING	x 1000 BEF p/st	702 716 659 890	463 978 483 486	422 127 425 342	518 560 460 509
18221	-- Bovenkleding van brei- of haakwerk	x 1000 BEF p/st	60 465 55 165	82 795 69 149	64 215 54 948	51 567 43 369
	waarvan:					
18221470	--- Japonnen in breigoedstof voor dames/meisjes	x 1000 BEF p/st	3 062 4 072	28 440 38 718	22 305 28 691	12 895 14 349
18222	-- Overige bovenkleding, voor heren of voor jongens	x 1000 BEF p/st	174 595 148 283	105 450 89 577	122 099 113 588	144 958 136 783
182221	--- Overjassen, jekkers, capes, anoraks, blousons en dergelijke artikelen, voor heren of voor jongens	x 1000 BEF p/st	43 500 31 387	17 978 10 603	37 448 38 307	53 136 57 352
1822211	---- Regenjassen en overjassen, voor heren of jongens	x 1000 BEF p/st	11 954 3 440	3 990 2 930	9 698 2 950	18 426 3 268
1822212	---- Anoraks en blousons, voor heren of jongens	x 1000 BEF p/st	31 546 27 947	13 988 7 673	27 750 35 357	34 710 54 084
182222	--- Kostuums en ensembles voor heren of voor jongens	x 1000 BEF p/st	39 010 10 343	22 803 4 327	29 080 5 674	27 673 5 600
182223	--- Colbertjassen, blazers en dergelijke, voor heren of voor jongens	x 1000 BEF p/st	18 320 7 544	13 093 4 826	11 344 4 693	7 777 2 379
18222339	---- Colbertjassen en blazers voor heren/jongens, van andere stoffen	x 1000 BEF p/st	4 932 1 936	3 157 1 465	6 517 3 323	2 620 1 517
182224	--- Lange en korte broeken en zogenaamde Amerikaanse overalls, voor heren of voor jongens	x 1000 BEF p/st	73 765 99 009	51 576 69 821	44 227 64 914	56 372 71 452
18222443	---- Lange broeken, enz., voor heren/jongens, van ander katoen	x 1000 BEF p/st	10 810 11 501	11 006 13 327	4 853 5 426	11 530 11 387
18222446	---- Lange broeken voor heren/jongens, van synthetische vezelstoffen	x 1000 BEF p/st	36 718 53 522	26 334 37 585	22 734 39 501	24 589 39 607
18223	-- Overige bovenkleding, voor dames of voor meisjes	x 1000 BEF p/st	467 656 456 442	275 733 324 760	235 813 256 806	322 035 280 357

(1) Leveringen m.i.v. aan het buitenland geleverd maakloonwerk.

(2) Statistische classering van producten gekoppeld aan activiteiten - CPA (2-6 cijfers); Prodcop-lijst (8 cijfers).

Leveringen (1) in waarde en in hoeveelheid volgens de CPA en de Prodcom-lijst (voorlopige cijfers) - vervolg

Code (2)	Omschrijving	Eenheid	2000			
			Maart	April	Mei	Juni
182231	--- Mantels, capes, anoraks, blousons en dergelijke artikelen, voor dames of voor meisjes waarvan:	x 1000 BEF p/st	34 605 19 642	22 140 17 183	15 363 10 803	36 845 25 736
1822311A	---- = 31.11+15 Regenjassen, voor dames of meisjes	x 1000 BEF p/st	23 151 13 845	16 655 12 759	11 486 7 738	8 881 5 413
1822312	---- Anoraks en blousons, voor dames of meisjes	x 1000 BEF p/st	6 675 4 647	3 404 3 739	1 580 2 186	17 342 18 723
182232	--- Mantelpakken en broekpakken voor dames of voor meisjes	x 1000 BEF p/st	25 591 23 696	7 106 5 590	7 448 6 280	4 732 4 018
182233	--- Blazers en jasjes voor dames of voor meisjes waarvan:	x 1000 BEF p/st	70 618 43 416	40 797 22 918	33 753 14 771	65 644 20 804
18223339	---- Blazers en andere jasjes voor dames/meisjes, van andere stoffen	x 1000 BEF p/st	59 552 33 322	32 279 16 577	24 106 9 571	61 755 18 186
182234	--- Japonnen, rokken en broekrokken voor dames of voor meisjes waarvan:	x 1000 BEF p/st	279 372 244 594	165 841 170 337	145 847 157 142	159 501 148 995
1822347	---- Japonnen, voor dames of meisjes waarvan:	x 1000 BEF p/st	151 562 94 313	103 487 85 599	78 375 54 884	71 715 53 293
18223476	----- Japonnen voor dames/meisjes, van synthetische vezels	x 1000 BEF p/st	103 488 71 453	63 993 56 581	47 551 40 004	42 756 36 347
18223479	----- Japonnen voor dames/meisjes, van andere textielstoffen	x 1000 BEF p/st	29 708 14 585	20 642 16 869	13 219 7 258	9 510 5 229
18223481	---- Rokken en broekrokken voor dames/meisjes, van katoen	x 1000 BEF p/st	15 516 26 948	3 590 4 080	10 679 18 971	4 608 5 080
18223486	---- Rokken en broekrokken voor dames/meisjes, van synthetische vezels	x 1000 BEF p/st	42 455 79 832	27 669 50 082	31 977 56 409	33 002 63 160
18223489	---- Rokken en broekrokken voor dames/meisjes, van andere textielstoffen, n.e.g.	x 1000 BEF p/st	63 614 35 357	26 582 22 237	22 054 24 416	36 832 22 603
182235	--- Lange en korte broeken en zogenaamde Amerikaanse overalls, voor dames of voor meisjes waarvan:	x 1000 BEF p/st	57 470 125 094	39 849 108 732	33 402 67 810	55 313 80 804
18223543	---- Lange broeken, enz., voor dames/meisjes, van ander katoen	x 1000 BEF p/st	19 485 53 537	11 695 33 370	12 159 25 430	2 686 4 248
18223546	---- Lange broeken voor dames/meisjes, van synthetische vezelstoffen	x 1000 BEF p/st	14 704 42 267	14 884 56 602	12 107 27 941	22 000 49 553
1823	- ONDERKLEDING	x 1000 BEF -	703 558	565 742	613 604	485 261
18231	-- Onderkleding van brei- of haakwerk	x 1000 BEF p/st	143 142 476 326	119 301 408 110	146 818 500 877	107 312 448 568
18231A	--- = 11+13 Blouses en hemdblouses , in breigoedstof	x 1000 BEF p/st	13 312 41 659	8 586 25 363	12 409 39 357	9 263 27 353
182312	--- Slips, onderbroeken, nachthemden, pyjama's, enz., van brei- of haakwerk, voor heren of voor jongens waarvan:	x 1000 BEF p/st	25 509 195 632	21 118 164 287	28 072 202 660	26 407 196 082

(1) Leveringen m.i.v. aan het buitenland geleverd maakloonwerk.

(2) Statistische classering van producten gekoppeld aan activiteiten - CPA (2-6 cijfers); Prodcom-lijst (8 cijfers).

Maandstatistiek van de industriële productie - PRODCOM

Leveringen (1) in waarde en in hoeveelheid volgens de CPA en de Prodcop-lijst (voorlopige cijfers) - vervolg

Code (2)	Omschrijving	Eenheid	2000			
			Maart	April	Mei	Juni
18231220	--- Slips en onderbroeken, in breigoedstof, voor heren/jongens	x 1000 BEF p/st	24 097 192 893	18 598 158 165	22 962 194 576	21 299 186 620
182314	--- Onderjurken, onderrokken, slips, nachthemden, enz., van brei- of haakwerk, voor dames of voor meisjes	x 1000 BEF p/st	104 321 239 035	89 597 218 460	106 337 258 860	71 642 225 133
18232	-- Overige onderkleding	x 1000 BEF -	471 827	384 561	415 776	319 030
18232A	--- = 21+22 Onderkleding, voor heren of jongens waarvan:	x 1000 BEF p/st	59 658 82 613	41 595 56 546	44 100 67 104	51 919 66 869
18232111	--- Overhemden voor heren/jongens, van katoen	x 1000 BEF p/st	24 426 29 519	21 698 27 128	13 295 19 106	30 158 29 372
18232115	--- Overhemden voor heren/jongens, van synthetische of kunstmatige vezelstoffen	x 1000 BEF p/st	3 663 5 634	3 474 5 493	3 640 5 450	4 204 6 914
18232B	--- = 23+25 Onderkleding, voor dames of meisjes waarvan:	x 1000 BEF p/st	369 596 421 073	308 192 367 983	340 357 384 680	223 885 295 224
18232311	--- Blouses en hemdblouses voor dames/meisjes, van katoen	x 1000 BEF p/st	20 992 23 471	18 515 20 827	5 318 8 285	12 106 24 933
18232319	--- Blouses en hemdblouses voor dames/meisjes, van andere textielstoffen	x 1000 BEF p/st	57 197 48 663	28 531 33 372	24 687 25 016	26 417 27 037
18232550	--- Step-ins, panties en corseletten	x 1000 BEF p/st	14 334 24 781	15 925 29 849	19 323 35 516	17 228 32 101
182324	--- Onderhemden, onderjurken, onderrokken, slips, nachthemden, badjassen, enz. voor dames of voor meisjes/waarvan:	x 1000 BEF p/st	42 573 99 986	34 774 85 127	31 319 57 097	43 226 95 845
182324B	--- = 24.6+89 Kamerjassen, négligés en slips van ander textiel, niet in breistof, voor dames of meisjes	x 1000 BEF p/st	26 718 51 600	20 647 44 787	9 976 20 679	20 785 37 698
182330	-- T-shirts, borstrokken en onderhemden, van brei- of haakwerk	x 1000 BEF p/st	88 589 253 744	61 880 222 027	51 010 207 183	58 919 178 902
18233030	--- T-shirts, van brei- of haakwerk, van katoen	x 1000 BEF p/st	64 917 178 882	39 945 135 905	27 950 119 905	38 793 108 842
18233090	--- T-shirts, van brei- of haakwerk, van andere textielstoffen	x 1000 BEF p/st	23 672 74 862	21 935 86 122	23 060 87 278	20 126 70 060
1824	- OVERIGE KLEDING EN TOEBEHOREN, N.E.G.	x 1000 BEF -	162 094	105 856	133 800	134 243
	WAARVAN:					
18241	-- Babykleding, trainingspakken en andere kleding, kledingtoebehoren en delen van kleding, van brei- of haakwerk	x 1000 BEF -	44 665	31 802	45 762	41 170
18241100	--- Babykleding, enz. van brei- of haakwerk	x 1000 BEF -	9 182	6 934	14 918	11 553
182412	--- Trainingspakken, skipakken, badpakken en zwembroeken en andere kleding van brei- of haakwerk	x 1000 BEF -	27 388	24 045	27 587	24 665
18241A	--- = 13+14 Kledingtoebehoren in breigoedstof	x 1000 BEF -	8 095	823	3 257	4 952

(1) Leveringen m.i.v. aan het buitenland geleverd maakloonwerk.

(2) Statistische classering van producten gekoppeld aan activiteiten - CPA (2-6 cijfers); Prodcop-lijst (8 cijfers).

Leveringen (1) in waarde en in hoeveelheid volgens de CPA en de Prodcop-lijst (voorlopige cijfers) - vervolg

Code (2)	Omschrijving	Eenheid	2000			
			Maart	April	Mei	Juni
18242	-- Andere babykleding, andere kleding en kledingtoebehoren van textielstoffen waarvan:	x 1000 BEF -	70 186	49 595	58 716	62 430
182423	--- Zakdoeken, sjaals, dassen, handschoenen en ander geconfectioneerd kledingtoebehoren; delen van kleding of waarvan:	x 1000 BEF -	39 391	21 896	26 231	32 700
1824235	---- Dassen, niet in breigoedstof	x 1000 BEF p/st	11 458 52 849	4 756 24 147	8 151 40 473	5 391 25 615
19	LEDER EN LEDERWAREN	x 1000 BEF -	578 275	487 985	578 844	533 044
	WAARVAN:					
1930	- SCHOEISEL	x 1000 BEF -	124 281	76 807	81 972	90 404
	WAARVAN:					
19301	-- Schoeisel, ander dan sportschoeisel en beschermend schoeisel	x 1000 BEF pa	68 521 52 655	36 009 23 273	28 162 19 881	32 066 22 410
20	HOUT EN PRODUKTEN VAN HOUT EN KURK (EXCLUSIEF MEUBELN), ARTIKELEN VAN RIET EN VAN VLECHTWERK	x 1000 BEF -	7 751 780	6 337 168	7 632 366	7 115 468
2010	- HOUT, GEZAAGD, GESCHAAFD OF GEIMPREGNEERD	x 1000 BEF -	1 294 935	1 086 719	1 265 308	1 142 661
	WAARVAN:					
201010	-- Hout, overlans gezaagd of afgestoken, gesneden of geschild, met een dikte van meer dan 6 mm; niet geïmpregneerd waarvan:	x 1000 BEF -	1 021 570	886 439	1 020 293	914 841
20101010	--- Houten dwarsliggers en wisselhouten, niet geïmpregneerd	x 1000 BEF m3	12 383 1 523	12 578 1 548	10 185 1 408	11 138 1 577
20101035	--- Sparhout: Picea abies Karst., Abies alba Mill.	x 1000 BEF m3	141 155 19 213	118 142 16 847	147 435 21 593	150 222 22 877
20101039	--- Naaldhout, plankjes, > 6 mm < 12,5 mm, gezaagd hout n.e.g.	x 1000 BEF m3	218 393 36 044	196 403 32 701	236 653 39 004	187 764 31 200
20101077	--- Plankjes voor parketvloeren, van eikehout	x 1000 BEF m2	36 190 31 062	34 793 32 397	35 174 30 590	35 917 31 460
20102	-- Hout waarvan ten minste een zijde over de gehele lengte is geprofileerd; houtwol; houtmeel; hout in plakjes, e.d.	x 1000 BEF -	165 515	107 977	140 340	134 834
201021	--- Hout waarvan ten minste een zijde over de gehele lengte is geprofileerd	x 1000 BEF -	99 320	64 185	82 891	80 963
201023	--- Hout in plakjes, spanen of kleine stukjes	x 1000 BEF kg	66 195 37 498 610	43 792 20 354 851	57 449 31 711 454	53 871 30 028 420
20103116	-- Palen, naaldhout, geïnjecteerd/geïmpregneerd	x 1000 BEF m3	45 739 8 170	45 643 8 021	50 863 11 678	34 296 6 201
201040	-- Zaagsel, resten en afval van hout	x 1000 BEF kg	34 187 27 239 860	31 194 23 956 213	29 045 24 899 162	34 720 29 299 266
20104005	--- Zaagsel	x 1000 BEF kg	10 080 11 084 570	8 704 10 735 656	9 237 11 541 358	9 236 13 522 646
20104009	--- Resten en afval van hout (ook geperst)	x 1000 BEF kg	24 107 16 155 290	22 490 13 220 557	19 808 13 357 804	25 484 15 776 620

(1) Leveringen m.i.v. aan het buitenland geleverd maakloonwerk.

(2) Statistische classering van producten gekoppeld aan activiteiten - CPA (2-6 cijfers); Prodcop-lijst (8 cijfers).

Maandstatistiek van de industriële productie - PRODCOM

Leveringen (1) in waarde en in hoeveelheid volgens de CPA en de Prodc-com-lijst
(voorlopige cijfers) - vervolg

Code (2)	Omschrijving	Eenheid	2000			
			Maart	April	Mei	Juni
2020	- FINEER; DUPLEX-, TRIPLEX- EN MULTIPLEXHOUT, MEUBELPLAAT, SPAANPLAAT, VEZELPLAAT EN ANDERE PANELEN EN PLATEN	x 1000 BEF -	3 101 505	2 504 663	2 946 959	2 793 044
20201	-- Platen en panelen	x 1000 BEF -	2 910 223	2 359 560	2 765 949	2 627 830
202011	--- Triplex- en multiplexhout, enkel bestaande uit houten platen	x 1000 BEF m3	46 448 162 056	43 317 150 373	45 132 147 327	48 769 231 259
202012	--- Ander triplex- en multiplexhout, met fineer bekleed hout en op dergelijke wijze gelaagd hout waarvan:	x 1000 BEF m3	223 556 17 961	189 462 14 915	209 411 17 167	194 938 13 260
20201233	---- Ander triplex-/multiplex-/met fineer bekleed hout, ... met spaanplaat, buitenste laag geen naaldhout	x 1000 BEF m3	77 984 12 172	66 259 10 101	70 700 11 879	68 391 8 302
20201239	---- Ander triplex-/multiplex-/met fineer bekleed hout, tenminste één buitenste laag geen naaldhout	x 1000 BEF m3	104 639 4 075	89 838 3 418	99 785 3 709	95 345 3 614
202013	--- Spaanplaat en dergelijke plaat van hout of van andere houtachtige stoffen waarvan:	x 1000 BEF m3	2 183 306 316 976	1 779 996 255 505	2 100 196 306 669	1 929 747 285 625
20201333	---- Spaanplaat e.d. plaat van hout, onbewerkt of gladgeschuurd (excl. 'waferboard')	x 1000 BEF m3	1 256 882 240 194	1 026 077 196 710	1 225 350 235 934	1 148 581 216 660
20201335	---- Spaanplaat e.d. plaat van hout, decoratieve bovenlaag (hoogedruk) (excl. 'waferboard')	x 1000 BEF m3	247 437 12 350	183 307 8 471	229 522 11 143	197 252 9 463
20201337	---- Spaanplaat e.d. plaat van hout, bekleed met papier geïmpregneerd met melamine (excl. 'waferboard')	x 1000 BEF m3	634 072 58 928	521 900 44 979	596 293 53 498	533 439 52 245
202014	--- Vezelplaat van houtvezels of van andere houtachtige stoffen	x 1000 BEF m2	456 913 3 140 882	346 785 2 665 287	411 210 3 013 382	454 376 3 105 166
20202	-- Fineer; hout in platen voor de vervaardiging van triplex- en multiplexhout; verdicht hout	x 1000 BEF -	191 282	145 103	181 010	165 214
202021	--- Fineer en hout in platen voor de vervaardiging van triplex- en multiplexhout, niet meer dan 6 mm dik	x 1000 BEF -	178 503	133 819	165 746	146 110
20202200	--- Verdicht hout, in blokken, planken, stroken of profielen	x 1000 BEF m3	12 779 392	11 284 495	15 264 463	19 104 4 695
2030	- SCHRIJN- EN TIMMERWERK VOOR BOUWWERKEN	x 1000 BEF -	2 387 376	1 874 816	2 339 478	2 251 215
20301	-- Schrijn- en timmerwerk voor bouwwerken	x 1000 BEF -	2 106 589	1 693 288	2 106 831	2 030 512
203011	--- Vensters, vensterdeuren, alsmede kozijnen daarvoor deuren en kozijnen daarvoor, alsmede drempels, van hout	x 1000 BEF p/st	790 127 166 113	650 603 127 666	834 360 152 562	830 502 157 602
20301110	---- Vensters en vensterdeuren, alsmede kozijnen daarvoor, van hout	x 1000 BEF p/st	371 314 24 628	311 404 20 990	420 926 26 800	420 357 27 491
20301150	---- Deuren (incl. kozijnen daarvoor, alsmede drempels), van hout	x 1000 BEF p/st	418 813 141 485	339 199 106 676	413 434 125 762	410 145 130 111
20302000	-- Geprefabriceerde bouwwerken van hout	x 1000 BEF -	280 787	181 528	232 647	220 703

(1) Leveringen m.i.v. aan het buitenland geleverd maakloonwerk.

(2) Statistische classering van producten gekoppeld aan activiteiten - CPA (2-6 cijfers); Prodc-com-lijst (8 cijfers).

Leveringen (1) in waarde en in hoeveelheid volgens de CPA en de Prodcom-lijst (voorlopige cijfers) - vervolg

Code (2)	Omschrijving	Eenheid	2000			
			Maart	April	Mei	Juni
20401	- HOUTEN EMBALLAGE	x 1000 BEF	706 988	617 864	768 120	666 931
		-				
204011	-- Laadborden, laadkisten en andere laadplateaus	x 1000 BEF p/st	543 989 2 041 967	483 735 1 789 138	562 005 2 095 397	496 324 1 897 807
20401133	--- Pallets, opzetframes voor pallets	x 1000 BEF p/st	502 613 1 973 316	444 745 1 729 620	523 065 2 016 986	452 384 1 822 349
20401135	--- Laadkisten en andere laadplateaus, van hout	x 1000 BEF p/st	41 376 68 651	38 990 59 518	38 940 78 411	43 940 75 458
204012	-- Andere houten emballage, alsmede delen daarvan	x 1000 BEF kg	162 999 7 877 715	134 129 6 506 186	206 115 9 279 150	170 607 8 424 407
205	- OVERIGE PRODUKTEN VAN HOUT; ARTIKELLEN VAN KURK, VAN RIET EN VAN VLECHTWERK WAARVAN:	x 1000 BEF	260 976	253 106	312 501	261 617
		-				
205114	-- Houten lijsten voor schilderijen, voor foto's, voor spiegels en dergelijke, andere houtwaren	x 1000 BEF	242 575	232 469	294 125	240 601
		-				
20511410	--- Houten lijsten voor schilderijen, foto's, spiegels en dergelijke	x 1000 BEF m	79 212 192 042	67 615 167 474	65 912 174 388	66 174 155 454
20511450	--- Andere houtwaren (excl. opzetframes voor pallets)	x 1000 BEF	163 363	164 854	228 213	174 427
		-				
21	PULP, PAPIER EN PAPIERWAREN	x 1000 BEF	14 411 440	12 527 206	14 381 660	13 490 133
		-				
211	- PULP, PAPIER EN KARTON	x 1000 BEF	7 648 196	6 528 655	7 359 991	6 881 588
		-				
	WAARVAN:					
21122	-- Papier van de soort gebruikt voor toilet papier, kraftliner en ander papier en karton, niet gestrekenwaaran:	x 1000 BEF kg	41 404 987 828	32 680 741 300	33 455 724 396	31 808 705 459
21122333	--- Ander kraftpapier, gewicht <= 150 g/m ²	x 1000 BEF kg	4 541 79 413	1 936 31 739	2 628 35 949	1 573 20 515
21125	-- Bewerkt papier en bewerkt karton	x 1000 BEF kg	6 109 161 128 423 511	5 065 972 102 390 848	5 640 160 115 173 946	5 395 769 111 333 142
	waarvan:					
21125339	--- Papier voor grafische doeleinden, gewicht <= 150 g/m ² , mech. vezels <= 10%	x 1000 BEF kg	1 269 426 35 694 588	1 106 733 30 299 606	1 274 766 34 468 197	1 217 122 32 265 971
211256	--- Papier, karton, e.d., van een deklaag voorzien, geïmpregneerd, bekleed, versierd of bedrukt, op rollen of in bladenwaaran:	x 1000 BEF kg	1 223 335 10 763 434	1 000 618 8 720 545	1 167 974 9 277 178	1 084 831 9 570 772
21125635	---- Papier en karton, voorzien van een kleefmiddel (excl. zelfklevend)	x 1000 BEF kg	21 621 203 651	33 259 225 666	23 145 212 388	28 569 246 518
21125670	---- Papier en karton, gewast, gearaffineerd,, geolied of geglycerineerd	x 1000 BEF kg	5 444 88 356	5 413 96 922	5 123 81 568	3 661 54 644
21126000	-- Resten en afval van papier of van karton	x 1000 BEF kg	3 301 1 055 660	6 047 1 388 867	5 159 921 557	8 315 1 697 240
212	- PAPIER- EN KARTONWAREN	x 1000 BEF kg	6 763 244 132 057 395	5 998 551 116 572 233	7 021 669 133 337 212	6 608 545 124 687 107

(1) Leveringen m.i.v. aan het buitenland geleverd maakloonwerk.

(2) Statistische classering van producten gekoppeld aan activiteiten - CPA (2-6 cijfers); Prodcom-lijst (8 cijfers).

Maandstatistiek van de industriële productie - PRODCOM

Leveringen (1) in waarde en in hoeveelheid volgens de CPA en de Prodcom-lijst
(voorlopige cijfers) - vervolg

Code (2)	Omschrijving	Eenheid	2000			
			Maart	April	Mei	Juni
21211	-- Gegolfd papier en golfkarton en verpakkingsmateriaal van papier en karton	x 1000 BEF kg	3 891 514 96 955 554	3 491 771 85 891 163	3 994 458 96 329 262	3 832 980 91 141 414
21211100	--- Gegolfd papier en gegolfd karton, ook indien geperforeerd	x 1000 BEF kg	69 053 3 121 507	68 865 2 420 918	76 796 2 912 505	73 826 2 813 971
212112	--- Zakken van papier	x 1000 BEF kg	460 986 5 595 391	416 508 4 948 348	496 707 6 054 838	444 058 5 268 588
21211230	---- Zakken met een bodembreedte van 40 cm of meer	x 1000 BEF kg	221 179 3 412 778	214 285 3 177 072	240 679 3 652 786	186 794 3 006 710
21211250	---- Zakken, incl. puntzakken, n.e.g.	x 1000 BEF kg	239 807 2 182 613	202 223 1 771 276	256 028 2 402 052	257 264 2 261 878
21211300	--- Dozen van gegolfd papier of van gegolfd karton	x 1000 BEF kg	1 997 847 61 422 263	1 778 304 54 034 370	2 006 245 60 839 076	1 979 794 58 249 209
21211400	--- Vouwdozen, andere dan van gegolfd papier of van gegolfd karton	x 1000 BEF kg	1 156 171 23 948 858	981 060 21 324 845	1 133 555 22 824 655	1 064 498 21 479 828
212115	--- Kartonnagewerk voor kantoorgebruik, voor winkelgebruik en dergelijke	x 1000 BEF kg	207 457 2 867 535	247 034 3 162 682	281 155 3 698 188	270 804 3 329 818
21211530	---- Andere verpakkingsmiddelen, incl. hoezen voor grammofoonplaten, n.e.g.	x 1000 BEF kg	155 861 2 441 445	203 498 2 853 514	239 720 3 402 181	242 262 3 074 282
21211550	---- Kartonnagewerk voor kantoor- of winkelgebruik, n.e.g.	x 1000 BEF kg	51 596 426 090	43 536 309 168	41 435 296 007	28 542 255 536
21221	-- Huishoudelijke en sanitaire papierwaren	x 1000 BEF kg	1 365 262 21 425 263	1 187 477 18 554 106	1 444 092 22 383 527	1 337 936 20 571 108
21231	-- Kantoorbenodigdheden van papier	x 1000 BEF kg	314 696 3 242 786	282 741 2 904 578	321 157 3 441 290	319 268 3 123 865
212311	--- Carbonpapier, zelfkopiërend papier en ander papier voor het maken van doorslagen en overdrukken; complete	x 1000 BEF kg	62 127 192 893	53 815 160 720	53 435 170 299	77 483 227 987
212312	--- Enveloppen, postbladen, briefkaarten (andere dan prentbriefkaarten) van papier of van karton	x 1000 BEF kg	216 549 2 859 716	201 945 2 619 598	230 629 3 069 324	206 963 2 722 675
212313	--- Ander papier en karton, van de soort gebruikt om te worden beschreven, bedrukt of voor andere grafische	x 1000 BEF kg	36 020 190 177	26 981 124 260	37 093 201 667	34 822 173 203
21241	-- Behangselpapier	x 1000 BEF kg	208 207 1 669 792	171 181 1 416 587	203 123 1 589 644	187 194 1 481 544
21251	-- Overige papier- en kartonwaren n.e.g.	x 1000 BEF kg	983 565 8 764 000	865 381 7 805 799	1 058 839 9 593 489	931 167 8 369 176
212512	--- Etiketten van papier of van karton	x 1000 BEF kg	644 127 2 134 691	589 350 2 045 366	666 908 2 269 118	647 057 2 306 452
21251235	---- Bedrukte etiketten van papier of karton, zelfklevend	x 1000 BEF kg	370 482 810 019	312 487 690 072	354 211 775 819	317 762 708 886
21251239	---- Bedrukte etiketten van papier of karton, andere	x 1000 BEF kg	251 835 1 244 113	257 797 1 283 569	291 553 1 415 335	307 848 1 511 850

(1) Leveringen m.i.v. aan het buitenland geleverd maakloonwerk.

(2) Statistische classering van producten gekoppeld aan activiteiten - CPA (2-6 cijfers); Prodcom-lijst (8 cijfers).

Leveringen (1) in waarde en in hoeveelheid volgens de CPA en de Prodcorn-lijst (voorlopige cijfers) - vervolg

Code (2)	Omschrijving	Eenheid	2000			
			Maart	April	Mei	Juni
2125125A	---- = 12.55+59 Etiketten van alle soorten, van papier of karton (excl. bedrukte)	x 1000 BEF kg	21 810 80 559	19 066 71 725	21 144 77 964	21 447 85 716
212514	--- Sigarettenpapier; klossen, hulzen, buisjes, spoelen e.d. opwindmiddelen; filterpapier en karton; overige n.e.g.	x 1000 BEF kg	339 438 6 629 309	276 031 5 760 433	391 931 7 324 371	284 110 6 062 724
2125140A	---- = 14.13+20+51+53+55+57 Andere werken van papierstof, karton, n.e.g.	x 1000 BEF kg	162 540 2 267 743	119 097 1 840 482	198 704 2 328 100	122 018 2 016 551
21251430	---- Klossen, hulzen, ... en dergelijke opwindmiddelen, van papier/karton, n.e.g.	x 1000 BEF kg	77 264 3 126 523	73 060 2 781 930	81 896 3 104 191	78 670 2 933 305
21251471	---- Andere artikelen van papier/karton : pakkingringen, ..., met een kleefmiddel en overig op maat gesneden papier	x 1000 BEF kg	8 534 17 806	5 443 12 262	9 247 20 016	5 995 15 028
21251490	---- Andere artikelen van papier/karton: andere (excl. die geïmpregneerd met diagnose- of laboratoriumreagentia)	x 1000 BEF kg	91 100 1 217 237	78 431 1 125 759	102 084 1 872 064	77 427 1 097 840
22	DRUKWERK EN OPGENOMEN MEDIA	x 1000 BEF -	16 172 627	16 331 291	15 990 617	15 691 936
221	- BOEKEN, COURANTEN EN DERGELIJK DRUKWERK EN OPGENOMEN MEDIA	x 1000 BEF -	6 321 705	7 940 092	6 724 223	6 807 020
2211	-- Boeken	x 1000 BEF p/st	1 452 117 15 371 139	3 362 612 15 585 802	2 105 818 13 905 524	2 257 918 17 211 905
22111000	--- Boeken, brochures, enz., in losse vellen	x 1000 BEF p/st	554 587 6 567 367	2 369 965 7 601 774	1 068 890 5 184 422	965 688 6 051 822
221120	--- Boeken, brochures en dergelijk drukwerk	x 1000 BEF p/st	873 764 8 573 704	964 037 7 715 676	1 004 094 8 379 991	1 251 600 10 621 630
22112010	---- Andere boeken, brochures en derg. drukwerk	x 1000 BEF p/st	534 328 4 497 501	610 056 3 877 694	615 198 4 407 628	725 521 5 602 646
22112080	---- Prentenalbums, prentenboeken, tekenboeken en kleurboeken, voor kinderen	x 1000 BEF p/st	339 436 4 076 203	353 981 3 837 982	388 896 3 972 363	526 079 5 018 984
22113	--- Woordenboeken, kaarten en gedrukte muziek	x 1000 BEF p/st	23 766 230 068	28 610 268 352	32 834 341 111	40 630 538 453
22121000	-- Couranten en tijdschriften, vier keer of meer per week verschijnend	x 1000 BEF p/st	1 770 757 47 435 675	1 677 586 43 367 017	1 724 519 45 368 783	1 624 643 41 891 064
22131000	-- Couranten en tijdschriften, minder dan vier keer per week verschijnend	x 1000 BEF p/st	2 626 850 65 180 538	2 490 091 57 014 778	2 422 969 57 893 733	2 445 627 56 680 626
22141	-- Platen, banden en andere dragers voor het opnemen van geluid, waarop is opgenomen	x 1000 BEF p/st	375 589 2 940 208	346 443 3 196 360	370 133 3 750 504	386 431 3 206 085
22151	-- Briefkaarten, wenskaarten, prenten en ander drukwerk waarvan:	x 1000 BEF -	96 392	63 360	100 784	92 401
221511	--- Prentbriefkaarten en andere gedrukte briefkaarten; gedrukte kaarten met wensen en dergelijke	x 1000 BEF -	83 626	49 585	88 564	80 504
222	- DRUKKERIJEN EN DIENSTEN IN VERBAND MET DRUKKERIJEN	x 1000 BEF -	9 754 640	8 301 876	9 162 494	8 807 789

(1) Leveringen m.i.v. aan het buitenland geleverd maakloonwerk.

(2) Statistische classering van producten gekoppeld aan activiteiten - CPA (2-6 cijfers); Prodcorn-lijst (8 cijfers).

Maandstatistiek van de industriële productie - PRODCOM

Leveringen (1) in waarde en in hoeveelheid volgens de CPA en de Prodcop-lijst
(voorlopige cijfers) - vervolg

Code (2)	Omschrijving	Eenheid	2000			
			Maart	April	Mei	Juni
22211000	-- Drukken van kranten en tijdschriften, vier keer of meer per week verschijnend	x 1000 BEF -	307 795	271 638	294 106	289 717
2222	-- Diensten in verband met drukkerijen n.e.g.	x 1000 BEF -	8 559 140	7 237 615	7 997 383	7 587 109
22221	--- Postzegels; cheques, bankbiljetten, aandelen; reclaimedrukwerk, e.d.; ander drukwerk n.e.g.	x 1000 BEF -	4 588 229	3 998 454	4 240 330	3 818 210
22221100	---- "Nieuwe postzegels; gezegeld papier; cheques; bankbiljetten, enz."	x 1000 BEF -	60 884	37 735	32 799	27 054
222212	---- Reclaimedrukwerk, handelscatalogi en dergelijke	x 1000 BEF -	3 332 046	2 944 175	3 074 472	2 668 561
22221230	----- Handelscatalogi	x 1000 BEF -	487 561	337 308	432 761	362 714
22221250	----- Ander reclaimedrukwerk e.d. (excl. handelscatalogi)	x 1000 BEF -	2 844 485	2 606 867	2 641 711	2 305 847
22221300	---- Ander drukwerk, n.e.g.	x 1000 BEF -	1 195 299	1 016 544	1 133 059	1 122 595
222220	--- Registers, comptabiliteitsboeken, opbergmappen, formulieren en dergelijke artikelen, van papier of van karton waarvan:	x 1000 BEF -	595 828	515 572	616 263	640 605
22222013	---- Registers, comptabiliteitsboeken, order- en kwitantieboekjes, papier/karton	x 1000 BEF kg	6 708 52 710	5 073 41 274	4 763 44 095	5 320 50 468
22222019	---- Andere producten, n.e.g., b.v. adresboekjes	x 1000 BEF -	2 899	39 461	4 780	4 129
2222200A	---- = 20.30+80 Schriften en albums	x 1000 BEF kg	26 998 466 619	18 047 236 494	51 063 772 074	62 467 1 033 741
22222050	---- Opbergmappen, mappen en banden, omslagen voor dossiers, van papier of karton	x 1000 BEF kg	47 160 512 069	42 713 463 540	47 571 514 150	55 010 647 303
22222075	---- Sets kettingformulieren, ook met carbonpapier	x 1000 BEF kg	337 905 2 567 695	285 641 2 102 412	338 917 2 664 447	294 462 2 435 240
22222079	---- Andere sets formulieren, ook met carbonpapier	x 1000 BEF kg	58 126 488 453	48 958 420 518	54 036 476 458	55 505 509 346
22222090	---- Onderleggers, boekomslagen en andere papierwaren	x 1000 BEF -	43 686	30 012	41 756	38 788
22223	--- Drukkerijen, andere dan dagbladdrukkerijen	x 1000 BEF -	3 375 083	2 723 589	3 140 790	3 128 294
22223100	---- Drukken van boeken, brochures en dergelijk drukwerk, prentenalbums ..., kleurboeken, geschreven of gedrukte muziek	x 1000 BEF -	1 001 363	845 454	890 519	1 042 766
222232	---- Andere drukkerijen n.e.g.	x 1000 BEF -	2 373 720	1 878 135	2 250 271	2 085 528
22223220	---- Drukken van kranten en tijdschriften, minder dan vier keer per week verschijnend	x 1000 BEF -	2 172 658	1 700 731	2 051 728	1 914 636

(1) Leveringen m.i.v. aan het buitenland geleverd maakloonwerk.

(2) Statistische classering van producten gekoppeld aan activiteiten - CPA (2-6 cijfers); Prodcop-lijst (8 cijfers).

**Leveringen (1) in waarde en in hoeveelheid volgens de CPA en de Prodcom-lijst
(voorlopige cijfers) - vervolg**

Code (2)	Omschrijving	Eenheid	2000			
			Maart	April	Mei	Juni
22223230	----- Drukken van cartografische werken van alle soorten	x 1000 BEF -	25 264	13 029	16 221	16 082
22223250	----- Drukken van alle soorten kalenders, incl. kalenderblokken	x 1000 BEF -	3 031	2 405	922	2 052
22223270	----- Drukken van prenten, gravures en foto's	x 1000 BEF -	5 664	2 922	3 908	3 499
22223290	----- Drukken van ander drukwerk n.e.g., (op kunststofetiketten of -zakken, glas, porselein,...) excl. drukwerk op textiel	x 1000 BEF -	162 146	157 885	174 811	147 146
222310	-- Boekbinden en afwerking	x 1000 BEF -	248 475	202 015	213 116	215 218
22231010	--- Afwerken van boeken en dergelijke artikelen (vouwen, lijmen, snijden, inbinden e.d.)	x 1000 BEF -	42 544	34 489	48 537	51 760
22231030	--- Afwerken van brochures, tijdschriften, catalogi, reclamemateriaal, prospectussen, enz. (vouwen, lijmen, snijden e.d.)	x 1000 BEF -	173 759	135 574	137 673	133 595
22231050	--- Afwerken van ander drukwerk, bedrukt papier en bedrukt karton	x 1000 BEF -	32 172	31 952	26 906	29 863
2224	-- Zetten en stereotyperen	x 1000 BEF -	446 361	419 652	467 229	529 521
22241000	--- Zetten en vervaardiging van drukplaten	x 1000 BEF -	309 077	271 900	298 974	391 036
22242000	--- Drukletters, clichés, drukplaten, drukcilinders en dergelijke	x 1000 BEF -	137 284	147 752	168 255	138 485
22251000	-- Overige grafische dienstverlening	x 1000 BEF -	192 869	170 956	190 660	186 224
223	- REPRODUKTIE VAN OPGENOMEN MEDIA	x 1000 BEF -	96 282	89 323	103 900	77 127
24	CHEMISCHE PRODUCTEN EN SYNTHETISCHE OF KUNSTMATIGE VEZELS	x 1000 BEF -	92 124 933	81 329 307	88 732 373	86 993 340
241	- CHEMISCHE BASISPRODUCTEN	x 1000 BEF -	54 738 624	49 512 983	53 165 874	52 043 244
24111	-- Industriële gassen	x 1000 BEF -	826 252	749 779	724 124	734 294
241111	--- Waterstof, argon, edelgassen, stikstof en zuurstof waarvan:	x 1000 BEF m3	772 954 361 898 085	703 610 343 276 915	683 216 343 299 399	687 484 348 187 607
24111120	---- Argon	x 1000 BEF m3	125 213 5 257 266	106 799 4 654 917	94 857 4 049 113	96 061 4 192 061
24111160	---- Stikstof	x 1000 BEF m3	215 340 170 875 944	203 588 160 849 853	215 311 165 720 941	209 526 167 642 637
24111170	---- Zuurstof	x 1000 BEF m3	350 018 183 024 199	311 814 175 160 189	299 200 171 027 801	300 847 173 128 547

(1) Leveringen m.i.v. aan het buitenland geleverd maakloonwerk.

(2) Statistische classering van producten gekoppeld aan activiteiten - CPA (2-6 cijfers); Prodcom-lijst (8 cijfers).

Maandstatistiek van de industriële productie - PRODCOM

Leveringen (1) in waarde en in hoeveelheid volgens de CPA en de Prodcorm-lijst
(voorlopige cijfers) - vervolg

Code (2)	Omschrijving	Eenheid	2000			
			Maart	April	Mei	Juni
241112	--- Koolstofdioxide en andere anorganische zuurstofverbindingen van niet-metalen n.e.g.	x 1000 BEF kg	48 902 2 709 439	42 350 2 398 041	37 549 2 037 104	42 880 2 464 611
24111300	--- "Vloeibare lucht; samengeperste lucht"	x 1000 BEF kg	4 396 29 259	3 819 24 175	3 359 18 226	3 930 23 267
2412	-- Kleurstoffen en pigmenten	x 1000 BEF -	3 296 119	3 128 410	3 139 615	3 323 357
24121	--- Oxyden, peroxyden en hydroxyden	x 1000 BEF -	1 448 017	1 490 013	1 446 558	1 531 885
	waarvan:					
24121130	---- "Zinkoxyde; zinkperoxyde"	x 1000 BEF kg	71 234 3 499 047	67 269 2 987 209	65 411 3 824 613	65 231 3 589 724
241213	---- Andere oxyden, hydroxyden en peroxyden van metalen	x 1000 BEF kg	704 723 3 733 022	667 539 3 184 127	687 064 3 543 537	734 258 3 406 141
24122	--- Looi- en verextracten; looizuur (tannine) en derivaten daarvan; kleur- en verstoffen n.e.g.waarvan:	x 1000 BEF -	1 848 102	1 638 397	1 693 057	1 791 472
241221	---- Synthetische organische kleurstoffen en preparaten op basis daarvan waarvan:	x 1000 BEF kg	786 272 4 100 822	625 044 3 015 671	747 295 3 602 082	757 988 3 753 946
24122150	----- Andere synthetische organische kleurstoffen	x 1000 BEF kg	397 264 1 246 145	314 467 884 665	375 654 1 131 628	378 914 1 094 996
24122470	---- Andere kleur- en verstoffen, preparaten en luminoforen	x 1000 BEF kg	593 462 7 668 790	496 195 6 461 970	599 107 7 653 247	537 352 7 305 461
2413	-- Overige anorganische chemische basisproducten waarvan:	x 1000 BEF -	3 607 142	2 966 326	3 278 389	3 180 643
24131	--- Chemische elementen n.e.g.; anorganische zuren en verbindingen daarvanwaarvan:	x 1000 BEF -	1 759 744	1 587 840	1 630 386	1 623 105
241314	---- Waterstofchloride; oleum; difosforpenta-oxylde; andere anorganische zuren; silicium- en zwaveldioxydewaarvan:	x 1000 BEF -	820 210	785 150	835 532	734 807
24131433	----- Zwavelzuur	x 1000 BEF kg SO2	121 210 74 993 602	97 400 55 550 568	115 899 71 038 458	92 927 54 141 976
24131455	----- Fosforzuur en polyfosforzuren	x 1000 BEF kg P2O5	431 558 22 183 562	427 004 20 567 290	401 325 23 514 029	375 793 18 381 513
241315	---- Oxyden, hydroxyden en peroxyden; hydrazine en hydroxylamine, alsmede anorganische zouten daarvanwaarvan:	x 1000 BEF -	513 264	413 888	392 329	499 624
24131527	----- Natriumhydroxyde in waterige oplossing (natronloog)	x 1000 BEF kg NaOH	385 042 61 710 419	319 429 55 496 446	270 253 56 605 467	382 148 63 016 652
24132	--- Verbindingen van metalen met halogenen; hypochlorieten, chloraten en perchloraten	x 1000 BEF -	265 271	198 285	250 946	239 914
241321	---- Verbindingen van metalen met halogenen	x 1000 BEF -	186 269	115 175	146 545	132 478
241322	---- Hypochlorieten, chloraten en perchloraten	x 1000 BEF -	79 002	83 110	104 401	107 436

(1) Leveringen m.i.v. aan het buitenland geleverd maakloonwerk.

(2) Statistische classering van producten gekoppeld aan activiteiten - CPA (2-6 cijfers); Prodcorm-lijst (8 cijfers).

Leveringen (1) in waarde en in hoeveelheid volgens de CPA en de Prodcom-lijst (voorlopige cijfers) - vervolg

Code (2)	Omschrijving	Eenheid	2000			
			Maart	April	Mei	Juni
24133	--- Sulfiden, sulfaten; nitraten, fosfaten en carbonaten	x 1000 BEF -	1 118 866	792 103	937 409	859 067
241331	---- Sulfiden, sulfieten en sulfaten	x 1000 BEF -	236 366	176 924	215 985	178 035
	waarvan:					
24133157	---- Sulfaten, excl. aluminium- en bariumsulfaat	x 1000 BEF kg	94 821 16 543 927	72 082 9 820 687	92 793 15 473 224	79 008 10 142 365
241332	---- Fosfinaten, fosfonaten, fosfaten en polyfosfaten	x 1000 BEF -	717 073	480 247	567 086	535 520
241333	---- Carbonaten	x 1000 BEF -	165 427	134 932	154 338	145 512
241352	--- Cyaniden en cyanaten (inclusief verbindingen); silicaten; boraten; perboraten; anorganische zouten en peroxozouten	x 1000 BEF -	217 553	179 361	213 388	186 592
24135300	--- Waterstofperoxyde	x 1000 BEF kg H2O2	140 620 7 841 388	97 046 5 848 542	119 017 7 848 367	151 800 11 456 096
2414	--- Overige organische chemische basisproducten	x 1000 BEF kg	18 966 378 833 542 709	18 398 244 768 717 372	19 080 655 784 176 203	18 647 946 749 078 549
24141	--- Koolwaterstoffen en derivaten daarvan	x 1000 BEF kg	6 783 803 369 869 157	7 213 585 367 613 179	7 489 289 371 427 641	7 433 286 359 115 143
	waarvan:					
241411	---- Acyclische koolwaterstoffen	x 1000 BEF kg	5 121 841 270 382 336	5 310 401 249 482 883	5 613 971 253 221 676	5 455 286 248 365 468
	waarvan:					
24141130	----- Ethyleen	x 1000 BEF kg	2 271 068 129 234 830	2 141 671 112 365 557	2 256 471 114 858 135	2 118 226 110 778 459
241412	---- Cyclische koolwaterstoffen	x 1000 BEF kg	1 193 516 77 058 901	1 383 830 92 519 067	1 272 366 93 599 714	1 355 835 83 281 499
	waarvan:					
24141223	----- Benzeen	x 1000 BEF kg	380 142 31 283 338	731 083 59 056 249	588 466 58 315 132	613 979 47 576 242
241414	---- Sulfo-, nitro- en nitrosoderivaten van koolwaterstoffen, ook indien gehalogeneerd	x 1000 BEF kg	140 065 7 690 084	148 201 8 015 700	121 149 4 578 713	138 771 7 216 672
24142	--- Alcoholen, fenolen, fenolalcoholen, alsmede, halogeen-, sulfo-, nitro-, en nitrosoderivaten daarvan; industriëlewaarvan:	x 1000 BEF kg	2 000 274 95 371 294	2 120 486 91 173 288	1 811 271 82 823 036	2 025 003 85 431 425
24142310	---- Ethyleenglycol (ethaandiol)	x 1000 BEF kg	605 839 36 127 223	846 109 40 732 197	662 697 34 740 968	917 589 39 149 712
24143	--- Industriële eenwaardige vetzuren; carbonzuren en derivaten daarvan	x 1000 BEF kg	2 868 285 159 742 797	2 280 306 140 460 727	2 662 398 146 561 764	2 342 015 123 266 424
	waarvan:					
241432	---- Verzadigde eenwaardige acyclische carbonzuren en derivaten daarvan	x 1000 BEF kg	67 196 5 306 095	58 092 5 895 764	103 519 6 918 300	95 375 6 146 651
24143383	---- Andere meerw. acyclische carbonzuren en carbonzuren van cyloalkanen, -alkenen, -terpenen en derivaten	x 1000 BEF kg	21 155 599 790	22 311 460 368	23 795 502 493	25 694 461 046
241434	---- Meerwaardige aromatische carbonzuren en carbonzuren met andere zuurstofhoudende groepen en derivaten daarvanwaarvan:	x 1000 BEF kg	1 583 842 114 144 179	1 253 871 105 020 672	1 420 147 103 378 102	1 188 437 86 567 958

(1) Leveringen m.i.v. aan het buitenland geleverd maakloonwerk.

(2) Statistische classering van producten gekoppeld aan activiteiten - CPA (2-6 cijfers); Prodcom-lijst (8 cijfers).

Maandstatistiek van de industriële productie - PRODCOM

Leveringen (1) in waarde en in hoeveelheid volgens de CPA en de Prodcom-lijst
(voorlopige cijfers) - vervolg

Code (2)	Omschrijving	Eenheid	2000			
			Maart	April	Mei	Juni
24143433	---- Ftaalzuuranhydride	x 1000 BEF kg	218 405 10 645 020	183 116 8 127 520	219 127 9 287 640	174 015 7 392 820
24144	--- Organische verbindingen met stikstofhoudende groepen waarvan:	x 1000 BEF kg	2 426 593 58 828 170	2 145 462 47 470 542	2 048 708 44 630 424	2 181 967 48 732 614
241441	---- Aminoverbindingen	x 1000 BEF kg	1 120 478 34 590 136	942 470 24 748 975	854 544 22 731 347	925 940 25 418 679
	waarvan:					
24144117	---- "Eenwaardige acyclische aminoverbindingen en derivaten, n.e.g.; zouten daarvan"	x 1000 BEF kg	197 376 3 592 765	246 087 3 242 045	245 584 4 213 740	212 893 3 844 668
241444	---- Verbindingen met andere stikstofhoudende groepen	x 1000 BEF kg	1 030 106 21 343 767	870 650 18 337 071	798 514 16 427 749	934 494 18 805 085
24145	--- Organische zwavel- en andere organische verbindingen van niet-metalen en metalen; heterocyclischeverbindingen n.e.g.waarvan:	x 1000 BEF kg	2 730 737 38 310 328	2 675 280 34 135 083	2 916 225 40 556 959	2 534 882 35 533 290
241452	---- Heterocyclische verbindingen n.e.g.	x 1000 BEF kg	2 290 405 30 134 221	2 206 827 26 784 034	2 343 948 30 346 745	1 973 760 25 125 650
	waarvan:					
24145250	---- Verbindingen met pyridine/(iso)cholinering, lactamen (ex 6-hexaanlactam) en heterocyclische verbindingen met N	x 1000 BEF kg	703 451 4 386 125	673 068 3 427 592	667 216 3 022 886	374 557 2 397 605
24146	--- Ethers, organische peroxyden, epoxyden, acetalen en hemiacetalen; andere organische verbindingen	x 1000 BEF kg	1 519 933 59 984 759	1 532 814 53 852 008	1 518 046 55 377 720	1 520 290 52 960 098
241461	---- Verbindingen met aldehydegroepen	x 1000 BEF kg	42 243 5 343 065	47 319 4 556 026	52 708 5 827 814	37 989 4 519 410
241462	---- Ketonen en chinonen	x 1000 BEF kg	631 719 37 725 730	707 078 34 639 255	693 113 35 138 944	733 484 35 643 245
241463	---- Ethers, organische peroxyden, epoxyden, acetalen hemiacetalen, alsmede derivaten daarvan	x 1000 BEF kg	433 103 14 336 667	386 537 12 374 734	438 009 12 522 920	388 427 10 914 041
241464	---- Enzymen en andere organische verbindingen n.e.g.	x 1000 BEF kg	412 868 2 579 297	391 880 2 281 993	334 216 1 888 042	360 390 1 883 402
24147	--- Organische chemische basisproducten n.e.g.	x 1000 BEF kg	636 753 51 436 204	430 311 34 012 545	634 718 42 798 659	610 503 44 039 555
2415	-- Kunstmeststoffen en stikstofverbindingen	x 1000 BEF	3 046 010	2 422 331	2 036 231	2 193 448
	waarvan:	-				
24151050	--- "Salpeterzuur; nitreerzuren"	x 1000 BEF kg N	134 557 5 018 884	89 118 4 515 981	113 099 5 282 488	111 462 4 695 932
241530	--- Minerale of chemische stikstofhoudende meststoffen	x 1000 BEF kg N	752 452 142 209 627	692 520 123 794 318	607 199 106 443 829	608 615 99 565 689
241540	--- Minerale of chemische fosfaatmeststoffen	x 1000 BEF kg P2O5	44 473 2 730 660	27 447 1 926 557	39 391 2 953 169	22 180 1 579 392
24156000	--- Meststoffen van dierlijke of van plantaardige oorsprong	x 1000 BEF kg	95 997 23 438 893	83 176 22 499 627	67 219 24 881 365	26 835 10 701 958
241580	--- Meststoffen n.e.g.	x 1000 BEF kg	1 338 572 218 891 973	1 113 351 171 265 148	658 590 86 524 881	982 594 160 584 481
	waarvan:					

(1) Leveringen m.i.v. aan het buitenland geleverd maakloonwerk.

(2) Statistische classering van producten gekoppeld aan activiteiten - CPA (2-6 cijfers); Prodcom-lijst (8 cijfers).

Leveringen (1) in waarde en in hoeveelheid volgens de CPA en de Prodcom-lijst (voorlopige cijfers) - vervolg

Code (2)	Omschrijving	Eenheid	2000			
			Maart	April	Mei	Juni
24158025	--- Meststoffen met stikstof, fosfor en kalium, <= 10 gew.% stikstof	x 1000 BEF kg	81 422 13 179 203	84 480 16 118 182	37 437 5 238 952	20 415 2 237 262
24158069	--- Andere meststoffen met fosfor en kalium	x 1000 BEF kg	56 894 8 743 065	71 563 13 096 460	47 066 5 224 495	52 671 8 920 495
2416	-- Kunststoffen in primaire vormen	x 1000 BEF kg	23 218 597 657 368 118	20 360 861 560 176 391	23 041 158 595 813 710	22 260 455 578 677 121
	waarvan:					
241610	--- Polymeren van ethyleen, in primaire vormen	x 1000 BEF kg	6 020 192 166 697 353	4 955 483 134 155 039	5 689 857 148 800 934	5 524 926 148 211 260
	waarvan:					
24161035	---- Lineair polyethyleen, relatieve dichtheid < 0,94, in primaire vormen	x 1000 BEF kg	55 104 2 177 289	57 577 1 930 476	59 169 2 128 245	48 045 1 792 543
24161039	---- Ander polyethyleen, relatieve dichtheid < 0,94, in primaire vormen	x 1000 BEF kg	2 090 373 57 753 261	1 770 510 46 410 743	2 108 067 54 230 275	1 925 793 50 720 723
24161090	---- Andere polymeren van ethyleen, in primaire vormen, n.e.g.	x 1000 BEF kg	221 627 3 703 371	197 880 3 310 186	253 086 4 157 534	238 744 4 022 583
241620	--- Polymeren van styreen, in primaire vormen	x 1000 BEF kg	3 042 486 100 002 208	2 863 583 79 980 104	3 237 827 87 628 747	3 071 721 84 599 778
	waarvan:					
24162035	---- Expandeerbaar polystyreen, in primaire vormen	x 1000 BEF kg	1 144 166 39 857 561	1 188 757 34 906 349	1 226 065 35 193 456	1 212 662 33 931 944
24162090	---- Polymeren van styreen, in primaire vormen, n.e.g.	x 1000 BEF kg	277 504 5 769 716	304 912 5 844 215	270 693 5 596 393	306 125 6 324 737
241630	-- Polymeren van vinylchloride of van andere haloolefinen, in primaire vormen	x 1000 BEF kg	2 399 356 93 546 749	2 187 508 81 124 555	2 582 557 84 806 531	2 082 968 73 684 276
	waarvan:					
24163010	---- Polyvinylchloride, niet gemengd met andere zelfstandigheden, in primaire vormen	x 1000 BEF kg	1 804 441 82 087 337	1 661 016 71 271 212	1 981 251 73 265 538	1 519 090 63 274 097
24164015	--- Polyethyleenglycolen en andere polyetheralcoholen, in primaire vormen	x 1000 BEF kg	740 248 18 699 791	634 901 15 598 103	710 703 17 382 617	706 308 16 696 061
24164030	--- Epoxyharsen, in primaire vormen	x 1000 BEF kg	77 985 1 071 475	61 704 867 213	87 411 1 320 721	68 345 911 817
24164050	--- Alkydharsen, in primaire vormen	x 1000 BEF kg	145 699 2 455 232	116 650 2 016 070	129 859 2 232 106	136 379 2 381 963
24165	--- Andere kunststoffen in primaire vormen; ionenwisselaars	x 1000 BEF kg	9 153 708 251 632 472	7 907 137 227 033 341	9 211 255 235 134 821	8 676 948 232 048 008
	waarvan:					
241651	---- Polymeren van propyleen of van andere olefinen, in primaire vormen	x 1000 BEF kg	3 954 514 156 081 365	3 454 717 142 753 621	3 929 517 141 125 248	3 635 716 141 164 416
24165130	----- Polypropyleen, in primaire vormen	x 1000 BEF kg	3 267 396 137 340 353	2 808 668 118 828 929	3 221 720 120 748 271	3 003 512 118 724 654
24165150	----- Andere polymeren van propyleen of van andere olefinen, in pr. vormen, n.e.g.	x 1000 BEF kg	687 118 18 741 012	646 049 23 924 692	707 797 20 376 977	632 204 22 439 762
24165230	---- Polymeren van vinylacetaat, in waterige dispersie, in primaire vormen	x 1000 BEF kg	3 458 148 651	4 947 195 675	4 879 200 619	5 838 217 050

(1) Leveringen m.i.v. aan het buitenland geleverd maakloonwerk.

(2) Statistische classering van producten gekoppeld aan activiteiten - CPA (2-6 cijfers); Prodcom-lijst (8 cijfers).

Maandstatistiek van de industriële productie - PRODCOM

Leveringen (1) in waarde en in hoeveelheid volgens de CPA en de Prodcom-lijst
(voorlopige cijfers) - vervolg

Code (2)	Omschrijving	Eenheid	2000			
			Maart	April	Mei	Juni
241653	---- Acrylpolymeren in primaire vormen	x 1000 BEF kg	254 995 4 530 357	256 978 4 082 997	263 287 4 185 371	260 141 4 130 733
241654	---- Polyamiden in primaire vormen	x 1000 BEF kg	942 941 15 906 656	823 549 14 713 699	1 133 997 19 461 009	798 740 14 080 365
24165450	----- Polyamide-6, -11, -12, -6,6, -6,9, -6,10 of -6,12, in primaire vormen	x 1000 BEF kg	695 658 14 547 347	625 538 13 661 998	933 467 18 417 535	613 601 13 087 204
24165490	----- Andere polyamiden, in primaire vormen	x 1000 BEF kg	247 283 1 359 309	198 011 1 051 701	200 530 1 043 474	185 139 993 161
241656	---- Andere aminoharsen, fenolharsen en polyurethanen, in primaire vormen waarvan:	x 1000 BEF kg	2 094 116 32 721 682	1 633 784 26 837 450	1 924 448 29 420 497	2 101 820 33 709 628
24165670	----- Polyurethanen, in primaire vormen	x 1000 BEF kg	1 998 239 30 924 367	1 553 332 25 313 650	1 842 406 27 819 398	2 005 663 31 896 280
241658	---- Andere kunststoffen in primaire vormen n.e.g.	x 1000 BEF kg	826 341 8 556 154	762 552 7 832 709	873 659 8 850 776	780 189 8 194 393
241710	-- Synthetische rubber	x 1000 BEF kg	1 778 126 27 541 645	1 487 032 22 599 938	1 865 702 28 027 317	1 703 101 30 965 017
24171050	--- Latex	x 1000 BEF kg	219 107 5 708 818	148 942 3 581 056	155 755 3 602 450	148 794 3 438 423
24171090	--- Andere rubber	x 1000 BEF kg	1 559 019 21 832 827	1 338 090 19 018 882	1 709 947 24 424 867	1 554 307 27 526 594
24201	- VERDELINGSMIDDELEN EN ANDERE CHEMISCHE PRODUKTEN VOOR DE LANDBOUW WAARVAN:	x 1000 BEF kg act. subst.	4 333 773 22 484 121	2 911 965 17 286 567	2 955 006 12 984 190	3 232 003 19 531 455
242014	-- Desinfecteermiddelen	x 1000 BEF kg act. subst.	59 993 421 596	46 539 313 473	53 517 393 016	58 600 420 137
24201430	--- Ontsmettingsmiddelen op basis van ammonium	x 1000 BEF kg act. subst.	9 813 99 571	9 496 97 531	8 252 95 888	12 981 109 848
24201450	--- Ontsmettingsmiddelen op basis van halogeenverbindingen	x 1000 BEF kg act. subst.	31 215 186 212	22 663 132 865	28 311 198 355	26 517 172 225
24201490	--- Andere ontsmettingsmiddelen	x 1000 BEF kg act. subst.	18 965 135 813	14 380 83 077	16 954 98 773	19 102 138 064
2430	- VERF, VERNIS E.D., DRUKINKT EN MASTIEK	x 1000 BEF kg	3 478 142 31 993 228	2 967 669 27 080 621	3 479 302 31 878 174	3 224 659 28 838 740
24301	-- Verf en vernis op basis van polymeren	x 1000 BEF kg	1 937 539 15 274 415	1 644 942 12 817 539	1 905 705 15 057 773	1 787 262 13 413 654
243011	--- Verf en vernis op basis van acryl- of vinylpolymeren, in een waterig medium	x 1000 BEF kg	626 468 4 656 620	524 257 3 715 865	568 682 4 098 397	562 719 4 073 916
24301150	----- Verf ... op basis van acryl- of vinylpolymeren, in een waterig medium	x 1000 BEF kg	506 354 4 271 138	408 359 3 389 092	449 914 3 751 779	445 863 3 709 445
24301170	---- Andere verf en vernis, gedispergeerd of opgelost in een waterig medium	x 1000 BEF kg	120 114 385 482	115 898 326 773	118 768 346 618	116 856 364 471

(1) Leveringen m.i.v. aan het buitenland geleverd maakloonwerk.

(2) Statistische classering van producten gekoppeld aan activiteiten - CPA (2-6 cijfers); Prodcom-lijst (8 cijfers).

Leveringen (1) in waarde en in hoeveelheid volgens de CPA en de Prodcorn-lijst (voorlopige cijfers) - vervolg

Code (2)	Omschrijving	Eenheid	2000			
			Maart	April	Mei	Juni
243012	--- Verf en vernis op basis van polyesters, acryl- of vinylpolymeren, in een niet-waterig mediumwaarvan:	x 1000 BEF kg	1 311 071 10 617 795	1 120 685 9 101 674	1 337 023 10 959 376	1 224 543 9 339 738
24301225	---- Verf en vernis op basis van polyesters, zie aant. 4 op GN 32, indien zij meer dan 50% oplosmiddelen bevatten	x 1000 BEF kg	13 596 73 895	11 312 60 597	12 558 75 192	13 898 79 884
24301229	---- Andere verf en vernis op basis van polyesters	x 1000 BEF kg	302 358 2 326 746	251 463 1 860 298	262 106 2 048 435	272 085 1 958 038
24301270	---- Verf en vernis: oplossingen	x 1000 BEF kg	124 612 1 182 302	120 726 1 115 660	146 010 1 414 830	124 906 1 198 074
24301290	---- Andere verf en vernis op basis van synthetische en gewijzigde natuurlijke polymeren	x 1000 BEF kg	458 059 3 371 267	406 329 2 946 969	484 665 3 476 038	439 544 2 923 095
24302	-- Andere verf en vernis en soortgelijke producten; verf voor kunstschilders en drukinktwaarvan:	x 1000 BEF kg	1 540 603 16 718 813	1 322 727 14 263 082	1 573 597 16 820 401	1 437 397 15 425 086
24302213	--- Andere verf en vernis: olieverf en -vernis	x 1000 BEF kg	45 888 319 924	39 603 292 361	40 741 298 759	35 666 263 425
24302253	--- Stopverf en mastiek (kit)	x 1000 BEF kg	220 483 3 906 172	184 546 3 216 306	226 411 3 873 190	201 911 3 285 820
24302260	--- Niet-voorstuvaste prep. voor het bestrijken of bepleisteren van metselwerk	x 1000 BEF kg	80 262 3 119 015	70 449 2 741 735	82 898 3 127 197	77 661 3 149 378
24302273	--- Organische oplosmiddelen en verduunners op basis van butylacetaat n.e.g.	x 1000 BEF kg	2 102 25 073	1 676 20 667	1 627 29 925	3 655 46 910
24302279	--- Andere organische oplosmiddelen en verduunners, n.e.g.	x 1000 BEF kg	80 259 1 180 074	59 690 897 969	69 235 1 048 498	68 163 1 043 039
243024	--- Drukinkt	x 1000 BEF kg	689 906 4 546 146	595 369 3 813 370	716 986 4 738 313	680 723 4 650 255
24302450	---- Zwarte drukinkt	x 1000 BEF kg	51 789 892 434	44 939 764 656	51 070 869 557	54 191 978 105
24302470	---- Andere drukinkt	x 1000 BEF kg	638 117 3 653 712	550 430 3 048 714	665 916 3 868 756	626 532 3 672 150
244	- FARMACEUTISCHE PRODUCTEN, CHEMISCHE EN BOTANISCHE PRODUCTEN VOOR MEDICINAAL GEBRUIK	x 1000 BEF -	10 159 782	8 924 858	9 507 992	9 973 123
2441	-- Farmaceutische grondstoffen	x 1000 BEF -	730 934	576 762	701 136	545 247
	waarvan:					
244120	--- Lysine, glutaminezuur en zouten daarvan; quaternaire ammoniumzouten en -hydroxyden; fosfoaminolipiden;	x 1000 BEF kg	160 229 3 427 891	150 066 3 507 665	173 399 4 211 822	106 893 2 646 472
24413	--- Lactonen n.e.g., heterocyclische verbindingen met uitsluitend een of meer stikstofatomen als hetero-atoom,...	x 1000 BEF kg	333 884 3 673 950	288 416 2 798 437	314 297 2 930 462	208 590 2 962 226
2442	-- Farmaceutische producten	x 1000 BEF -	9 428 848	8 348 096	8 806 856	9 427 876
24421	--- Geneesmiddelen	x 1000 BEF -	6 522 864	5 292 826	5 508 290	5 648 813

(1) Leveringen m.i.v. aan het buitenland geleverd maakloonwerk.

(2) Statistische classering van producten gekoppeld aan activiteiten - CPA (2-6 cijfers); Prodcorn-lijst (8 cijfers).

Maandstatistiek van de industriële productie - PRODCOM

Leveringen (1) in waarde en in hoeveelheid volgens de CPA en de Prodcom-lijst
(voorlopige cijfers) - vervolg

Code (2)	Omschrijving	Eenheid	2000			
			Maart	April	Mei	Juni
244211	---- Geneesmiddelen bevattende penicillinen of andere antibiotica	x 1000 BEF -	667 129	381 886	438 498	454 112
244212	---- Geneesmiddelen bevattende hormonen, doch geen antibiotica	x 1000 BEF -	355 184	290 454	387 194	289 256
24421270	----- Geneesmiddelen zonder antibiotica met hormonen uit de bijnierschors, o.v.k.	x 1000 BEF -	211 669	199 346	243 229	169 390
244213	---- Geneesmiddelen bevattende alkaloiden of derivaten daarvan, doch geen hormonen of antibiotica	x 1000 BEF -	5 500 551	4 620 486	4 682 598	4 905 445
24421320	----- Andere gen. voor therapeutisch of profylactisch gebruik (GS 3000), n.o.v.k.	x 1000 BEF -	125 636	106 406	144 642	70 132
24421360	----- Andere geneesmiddelen met vitaminen of andere produkten van GS 2936, o.v.k.	x 1000 BEF -	21 025	12 199	37 919	10 531
24421380	----- Andere geneesmiddelen met al dan niet vermengde produkten, o.v.k., n.e.g.	x 1000 BEF -	5 306 081	4 458 110	4 443 220	4 784 522
24422	--- Overige farmaceutische produkten	x 1000 BEF -	2 905 984	3 055 270	3 298 566	3 779 063
24422430	---- Watten, gaas, enz., met farmaceutische zelfstandigheden, o.v.k., n.e.g.	x 1000 BEF -	29 177	23 796	29 017	26 630
245	- GLYCEROL; ZEEP, WASMIDDELEN, POETS- EN REINIGINGSMIDDELEN, PARFUMS EN KOSMETISCHE ARTIKELEN	x 1000 BEF -	5 400 456	4 980 569	5 624 586	5 483 091
2451	-- Glycerol, zeep en wasmiddelen, poets- en reinigingsmiddelen	x 1000 BEF -	3 313 566	2 911 147	3 492 220	3 137 920
24512090	--- Organische tensioactieve produkten (excl. zeep), n.e.g.	x 1000 BEF kg	157 314 1 726 009	157 594 1 507 987	186 813 1 717 428	226 378 1 637 060
24513	--- Zeep, was- en reinigingsmiddelen	x 1000 BEF kg	2 342 395 55 132 090	2 010 518 47 722 655	2 439 345 58 020 069	2 025 081 48 578 049
245131	---- Zeep en als zeep te gebruiken organische tensio-actieve produkten en bereidingen	x 1000 BEF kg	63 406 2 161 951	57 844 2 029 479	55 159 2 000 928	53 889 1 863 710
24513120	----- Zeep en org. tensioact. prod. in de vorm van staven, enz., voor toiletgebruik	x 1000 BEF kg	5 108 58 567	4 212 48 090	4 381 50 898	8 055 80 459
24513179	----- Zeep in andere vormen	x 1000 BEF kg	36 501 1 389 895	36 564 1 403 047	29 960 1 264 666	28 487 1 206 537
245132	---- Was- en reinigingsmiddelen	x 1000 BEF kg	2 278 989 52 970 139	1 952 674 45 693 176	2 384 186 56 019 141	1 971 192 46 714 339
24513230	----- Tensioactieve bereidingen, opgemaakt voor de verkoop in het klein	x 1000 BEF kg	263 522 6 573 932	260 354 5 846 851	326 736 7 185 747	282 845 6 263 084
24513250	----- Was- en reinigingsmiddelen, o.v.k.	x 1000 BEF kg	1 689 882 37 749 873	1 400 423 32 011 988	1 709 241 39 126 556	1 397 199 32 528 020
24513260	----- Tensioactieve bereidingen, excl. organische tensioactieve produkten n.o.v.k.	x 1000 BEF kg	82 842 921 040	72 142 809 807	75 856 897 580	60 238 717 540

(1) Leveringen m.i.v. aan het buitenland geleverd maakloonwerk.

(2) Statistische classering van producten gekoppeld aan activiteiten - CPA (2-6 cijfers); Prodcom-lijst (8 cijfers).

Leveringen (1) in waarde en in hoeveelheid volgens de CPA en de Prodcom-lijst (voorlopige cijfers) - vervolg

Code (2)	Omschrijving	Eenheid	2000			
			Maart	April	Mei	Juni
24513270	----- Was- en reinigingsmiddelen, n.o.v.k.	x 1000 BEF kg	242 743 7 725 294	219 755 7 024 530	272 353 8 809 258	230 910 7 205 695
24514	--- Deodorantia en was	x 1000 BEF -	203 005	168 152	183 976	194 496
	waarvan:					
245143	---- Schoensmeer, boenwas, poetsmiddelen voor carrosserieën, glas of metaal	x 1000 BEF kg	121 916 1 974 245	99 525 1 662 568	116 250 1 912 152	119 870 1 953 695
	waarvan:					
24514350	----- Boenwas en dergelijke preparaten voor het onderhoud van houtwerk	x 1000 BEF kg	8 106 78 059	5 885 50 760	7 937 76 831	4 542 37 084
24514383	----- Poetsmiddelen voor metalen	x 1000 BEF kg	2 168 11 661	2 170 10 123	1 621 8 446	1 584 10 587
24521	-- Parfums en cosmetische artikelen	x 1000 BEF -	2 086 890	2 069 422	2 132 366	2 345 171
	waarvan:					
24521300	--- Producten voor manicure of voor pedicure	x 1000 BEF -	24 542	19 350	21 925	46 291
24521400	--- Poeder, ook indien geperst, voor cosmetisch/toiletgebruik	x 1000 BEF -	21 105	17 721	16 945	20 601
24521500	--- Andere schoonheidsmiddelen	x 1000 BEF -	518 934	482 441	442 144	511 211
245219	--- Scheermiddelen; deodorantia voor lichaamsverzorging; badpreparaten; andere parfumerieën, toiletartikelen negwaarvan:	x 1000 BEF -	210 066	191 944	237 343	243 220
24521950	---- Deodorantia voor lichaamsverzorging en antitranspiratiemiddelen	x 1000 BEF -	79 913	74 749	95 402	98 408
24521970	---- Geparfumeerde badzouten en andere badpreparaten	x 1000 BEF -	67 557	59 781	74 860	65 405
246	- OVERIGE CHEMISCHE PRODUCTEN	x 1000 BEF -	12 070 337	10 491 479	11 992 328	11 281 182
	WAARVAN:					
24611	-- Kruit en springstoffen	x 1000 BEF kg	48 603 550 865	85 879 550 264	62 990 565 079	82 529 608 854
246310	-- Etherische oliën; mengsels van reukstoffen	x 1000 BEF kg	332 185 1 756 888	285 684 1 762 563	393 810 2 237 211	404 268 2 321 205
24641200	-- Emulsies voor gevoelige lagen, voor fotografisch gebruik	x 1000 BEF kg	602 365 7 012 337	548 806 6 536 064	579 240 7 137 283	686 681 6 839 333
2466	-- Andere chemische producten n.e.g.	x 1000 BEF kg	4 779 811 134 411 583	4 351 763 102 435 695	4 922 750 119 831 105	4 784 714 108 975 002
	waarvan:					
24663	--- Smeermiddelen; additieven; antivriespreparaten	x 1000 BEF kg	2 062 669 90 936 068	1 832 019 66 563 911	2 198 114 75 638 073	2 103 142 68 827 464
246631	---- Smeermiddelen	x 1000 BEF kg	1 773 047 57 030 824	1 569 144 47 251 797	1 911 212 54 296 484	1 837 809 53 917 892
	waarvan:					
24663157	----- Andere smeermiddelen < 70 gew. % (aard)olie, of => 70 gew. % (aard)olie indien karakter niet door olie bepaald wordt	x 1000 BEF kg	1 193 432 41 875 837	1 082 539 34 723 294	1 341 931 40 088 822	1 288 919 40 205 561

(1) Leveringen m.i.v. aan het buitenland geleverd maakloonwerk.

(2) Statistische classering van producten gekoppeld aan activiteiten - CPA (2-6 cijfers); Prodcom-lijst (8 cijfers).

Maandstatistiek van de industriële productie - PRODCOM

Leveringen (1) in waarde en in hoeveelheid volgens de CPA en de Prodcop-lijst
(voorlopige cijfers) - vervolg

Code (2)	Omschrijving	Eenheid	2000			
			Maart	April	Mei	Juni
24663179	----- Andere smeermiddelen, n.e.g.	x 1000 BEF kg	569 691 15 040 687	471 722 12 342 122	557 034 14 087 119	538 574 13 587 037
246632	---- Antiklopstoffen; dopes voor minerale olie en dergelijke producten	x 1000 BEF kg	215 494 31 092 907	191 411 17 080 879	192 718 18 122 507	194 163 12 897 101
246633	---- Remvloeistoffen; antivriespreparaten en vloeibare ontstoppingspreparaten	x 1000 BEF kg	74 128 2 812 337	71 464 2 231 235	94 184 3 219 082	71 170 2 012 471
246642	--- Modeleerpasta's; tandtechnische waspreparaten en andere preparaten voor tandtechnisch gebruik, ...	x 1000 BEF kg	116 222 201 149	108 418 193 409	122 529 250 592	106 993 135 932
246645	--- Appreteermiddelen, middelen voor het versnellen van het verproces of van het fixeren van kleurstoffen e.d.waarvan:	x 1000 BEF kg	384 162 4 242 633	332 042 3 386 696	347 730 4 303 805	294 737 3 568 402
24664570	---- Appreteermiddelen e.d. voor de textiel- of derq. industrieën	x 1000 BEF kg	192 818 3 261 466	136 414 2 299 472	153 469 3 162 162	118 839 2 465 472
246646	--- Beitspreparaten; vloeimiddelen; bereide rubbervulcanisatieversnellers; weekmakers en dergelijkwaarvan:	x 1000 BEF kg	939 621 7 966 881	877 670 7 518 335	968 277 8 560 650	966 188 7 843 269
24664620	---- Preparaten voor het beitsen van metalen	x 1000 BEF kg	27 868 254 076	26 208 185 161	27 023 220 062	27 325 252 892
24664650	---- Bereide antioxidanten en stabilisatiemiddelen voor rubber of voor kunststof	x 1000 BEF kg	498 033 4 343 882	502 852 4 467 135	576 800 5 089 846	566 174 4 930 374
246647	--- Bereide bindmiddelen voor gietvormen of voor gietkernen; chemische producten en residuen van de chemische of van	x 1000 BEF kg	65 937 3 372 637	57 901 2 899 348	76 733 3 872 147	71 576 3 871 025
246648	--- Diverse andere chemische producten n.e.g. waarvan:	x 1000 BEF kg	883 278 22 104 028	840 374 17 003 600	862 664 21 528 844	912 019 19 546 278
24664867	---- Vlamwerende, waterwerende en andere preparaten voor de bescherming van bouwwerken	x 1000 BEF kg	36 810 738 275	25 209 481 468	36 330 702 302	42 225 750 739
24664899	---- Andere chemische producten; preparaten en residuen van de chemische of aanverwante industrieën	x 1000 BEF kg	518 161 10 670 917	544 619 8 169 670	527 176 12 393 174	569 309 8 367 407
2470	- SYNTHETISCHE OF KUNSTMATIGE VEZELS	x 1000 BEF kg	1 943 819 27 498 822	1 539 784 21 509 548	2 007 285 26 887 221	1 756 038 24 199 269
	WAARVAN:					
247011	-- Kabel van synthetische filamenten; synthetische stapelvezels, niet gekaard en niet gekamd	x 1000 BEF kg	436 762 9 259 331	338 370 7 133 113	421 059 8 571 311	356 461 7 428 278
247013	-- Getextureerde garens en andere garens, eendraads waarvan:	x 1000 BEF kg	994 040 13 595 006	808 895 10 794 307	976 039 13 108 253	897 420 12 302 701
24701323	--- Getextureerde garens van polypropyleen	x 1000 BEF kg	665 312 9 297 764	542 375 7 492 366	672 811 9 415 783	630 999 8 845 424
247030	-- Afval van synthetische of van kunstmatige vezels	x 1000 BEF kg	8 363 705 241	6 002 522 265	7 231 654 912	9 680 684 566
25	PRODUKTEN VAN RUBBER OF KUNSTSTOF	x 1000 BEF	18 408 324	16 145 667	18 047 492	17 177 500
	-					
251	- PRODUKTEN VAN RUBBER	x 1000 BEF	2 156 736	1 811 196	2 120 241	1 903 636
	WAARVAN:					

(1) Leveringen m.i.v. aan het buitenland geleverd maakloonwerk.

(2) Statistische classering van producten gekoppeld aan activiteiten - CPA (2-6 cijfers); Prodcop-lijst (8 cijfers).

Leveringen (1) in waarde en in hoeveelheid volgens de CPA en de Prodcom-lijst (voorlopige cijfers) - vervolg

Code (2)	Omschrijving	Eenheid	2000			
			Maart	April	Mei	Juni
251210	-- Van een nieuw loopvlak voorziene luchtbanden, van rubber	x 1000 BEF p/st	109 199 12 758	95 543 10 789	100 921 11 568	108 241 11 521
251320	-- Niet-ge vulcaniseerde rubber en artikelen daarvan; ge vulcaniseerde rubber (niet gehard) waarvan:	x 1000 BEF kg	811 573 15 939 555	666 702 15 055 401	795 211 15 513 228	756 576 14 991 778
25132013	--- Rubber met carbonblack en derg. zwartsel of siliciumdioxide, niet gevulc.	x 1000 BEF kg	181 128 1 683 067	144 337 1 666 223	169 913 1 662 148	177 444 1 873 130
25132019	--- RubbERMengsels, niet-ge vulcaniseerd, andere dan die bedoeld bij onderverdeling 400510 en 400520	x 1000 BEF kg	253 828 11 040 888	226 036 10 856 753	255 325 10 551 222	250 825 10 224 773
25132070	--- Platen, vellen en strippen van ge vulcaniseerde rubber	x 1000 BEF kg	173 832 1 225 020	133 120 941 192	147 449 998 792	131 173 869 435
25132087	--- Staven en profielen van niet-geharde ge vulcaniseerd rubber zonder celstructuur	x 1000 BEF kg	197 619 1 941 843	159 353 1 549 861	218 587 2 258 690	193 066 1 983 273
251340	-- Drijfriemen, drijfsnaren en transportbanden, van ge vulcaniseerde rubber	x 1000 BEF kg	268 457 381 951	235 662 406 567	241 243 402 013	217 634 393 331
25137	-- Artikelen van ge vulcaniseerde rubber n.e.g., geharde rubber, werken van geharde rubber waarvan:	x 1000 BEF kg	374 870 1 472 011	290 094 1 194 032	364 792 1 620 788	336 832 1 310 824
25137323	--- Pakking- en sluitringen, van ge vulcaniseerde rubber	x 1000 BEF kg	112 420 454 595	77 188 318 806	105 912 471 362	105 710 410 559
25137360	--- Andere artikelen van niet-geharde ge vulcaniseerde rubber	x 1000 BEF kg	33 052 239 378	27 347 268 989	34 880 435 055	26 419 262 313
252	- PRODUKTEN VAN KUNSTSTOF	x 1000 BEF -	16 251 588	14 334 471	15 927 251	15 273 864
2521	-- Platen, vellen, buizen en profielen, van kunststof	x 1000 BEF kg	7 266 440 70 449 815	6 308 437 64 136 174	6 776 858 68 192 713	6 502 613 65 951 920
252110	--- Monofilament dikker dan 1 mm, alsmede staven en profielen, van kunststof waarvan:	x 1000 BEF kg	463 708 4 076 109	402 696 3 906 483	495 684 4 077 378	449 558 3 878 444
25211070	---- Monofilament > 1 mm, staven en profielen, van polymeren van vinylchloride	x 1000 BEF kg	226 325 2 680 763	202 530 2 662 731	252 892 2 605 038	234 247 2 610 408
25212	--- Buizen, slangen en hulpstukken daarvoor, van kunststof	x 1000 BEF kg	935 165 8 138 921	801 010 6 933 594	856 643 7 041 129	838 645 7 013 325
252121	---- Kunst darmen van geharde proteïne of van cellulose kunststof; stijve buizen en slangen van kunststof waarvan:	x 1000 BEF kg	610 929 6 504 151	514 682 5 468 317	568 583 5 711 492	566 042 5 653 842
25212157	---- Stijve buizen en slangen, van polymeren van vinylchloride	x 1000 BEF kg	172 922 3 029 148	136 445 2 392 014	162 218 2 549 231	148 827 2 504 114
252122	---- Andere buizen, slangen en hulpstukken van kunststof waarvan:	x 1000 BEF kg	324 236 1 634 770	286 328 1 465 277	288 060 1 329 637	272 603 1 359 483
25212220	---- Flexibele buizen en slangen, met een drukweerstand => 27,6 MPa	x 1000 BEF kg	50 990 143 789	49 491 117 309	53 294 146 320	57 596 167 732
25212235	---- Niet-versterkte buizen en slangen, zonder hulpstukken, n.e.g.	x 1000 BEF kg	139 015 1 092 335	132 367 985 580	122 378 827 021	125 063 889 269

(1) Leveringen m.i.v. aan het buitenland geleverd maakloonwerk.

(2) Statistische classering van producten gekoppeld aan activiteiten - CPA (2-6 cijfers); Prodcom-lijst (8 cijfers).

Maandstatistiek van de industriële productie - PRODCOM

Leveringen (1) in waarde en in hoeveelheid volgens de CPA en de Prodcorm-lijst
(voorlopige cijfers) - vervolg

Code (2)	Omschrijving	Eenheid	2000			
			Maart	April	Mei	Juni
252130	--- Platen, vellen, foliën, stroken en strippen, van kunststof, niet gecombineerd met andere stoffen waarvan:	x 1000 BEF kg	3 941 754 44 518 148	3 514 356 42 077 458	3 642 897 44 507 215	3 500 564 42 674 299
25213010	---- Andere platen ..., van polymeren van ethyleen, niet versterkt, dik <= 0,1 mm	x 1000 BEF kg	1 144 273 16 078 217	1 078 338 16 932 584	1 244 261 18 235 483	1 037 415 15 924 942
25213017	---- Andere platen ..., van polymeren van ethyleen, niet versterkt, dik > 0,1 mm	x 1000 BEF kg	291 832 3 922 099	253 636 3 370 679	267 917 3 712 251	232 347 3 004 122
25213021	---- Andere platen ..., van biaxiaal gerichte polymeren van propyleen, dik <= 0,10 mm	x 1000 BEF kg	1 004 832 8 698 190	863 079 7 291 137	736 955 7 888 415	782 137 8 782 938
25213029	---- Andere stroken, dik > 0,10 mm	x 1000 BEF kg	88 673 1 089 682	77 457 909 543	72 552 885 545	86 851 1 081 622
25213030	---- Andere platen ..., van polymeren van styreen, niet versterkt, enz.	x 1000 BEF kg	348 218 5 232 764	295 475 4 410 096	344 250 4 876 042	368 221 5 183 439
25213049	---- Andere platen ..., van polymeren van vinylchl., flex., weekmakers, dik > 1 mm	x 1000 BEF kg	39 363 603 736	15 145 201 762	36 342 637 360	41 646 703 455
2521300A	---- = 30.59+62 Ander platen ..., n.e.g.	x 1000 BEF kg	125 711 820 547	100 293 684 011	128 428 843 545	111 373 779 181
25213061	---- Platen ..., van polycarbonaten, niet versterkt, enz.	x 1000 BEF kg	139 835 877 297	130 350 819 562	129 615 766 763	123 871 732 837
25213090	---- Platen ..., van andere kunststof, niet versterkt, andere	x 1000 BEF kg	35 990 155 204	35 184 162 450	30 757 147 922	29 603 93 612
25214	--- Andere platen, vellen, foliën, stroken en strippen, van kunststof	x 1000 BEF kg	1 925 813 13 716 637	1 590 375 11 218 639	1 781 634 12 566 991	1 713 846 12 385 852
252141	---- Andere platen, vellen, foliën, stroken en strippen, van kunststof, met celstructuur waarvan:	x 1000 BEF kg	1 448 304 10 602 713	1 126 939 8 374 261	1 310 349 9 718 764	1 280 415 9 572 343
25214120	----- Platen ... met celstructuur, van polymeren van styreen	x 1000 BEF kg	304 533 2 414 839	248 769 1 954 776	301 766 2 367 172	307 862 2 317 157
25214150	----- Platen ... met celstructuur, van polymeren van urethanen	x 1000 BEF kg	966 124 7 297 599	724 698 5 659 707	824 653 6 474 292	813 570 6 499 713
252142	---- Andere platen, vellen, foliën, stroken en strippen, van kunststof, zonder celstructuur waarvan:	x 1000 BEF kg	477 509 3 113 924	463 436 2 844 378	471 285 2 848 227	433 431 2 813 509
25214279	----- Andere platen, vellen, foliën en strip van polymerisatieproducten	x 1000 BEF kg	204 628 1 274 794	174 059 1 128 435	208 555 1 311 556	194 493 1 277 882
25214280	----- Andere platen ... van kunststof zonder celstructuur, niet van polymerisatieproducten	x 1000 BEF kg	194 728 1 462 214	217 101 1 377 443	185 871 1 150 636	186 476 1 277 368
25221	-- Verpakkingsmateriaal van kunststof	x 1000 BEF -	2 531 971	2 202 561	2 674 079	2 620 545
25221100	--- Zakken van polymeren van ethyleen	x 1000 BEF kg	577 443 8 062 545	454 503 6 255 754	578 460 8 031 002	575 215 8 031 547
25221200	--- Zakken van andere kunststof (excl. ethyleen)	x 1000 BEF kg	31 733 141 142	33 786 170 065	29 497 170 315	30 807 160 242

(1) Leveringen m.i.v. aan het buitenland geleverd maakloonwerk.

(2) Statistische classering van producten gekoppeld aan activiteiten - CPA (2-6 cijfers); Prodcorm-lijst (8 cijfers).

Leveringen (1) in waarde en in hoeveelheid volgens de CPA en de Prodcom-lijst (voorlopige cijfers) - vervolg

Code (2)	Omschrijving	Eenheid	2000			
			Maart	April	Mei	Juni
25221300	--- Dozen, bakken, kisten en dergelijke artikelen, van kunststof	x 1000 BEF kg	676 342 7 490 393	580 484 5 863 192	643 698 7 287 074	678 158 6 741 938
252214	--- Flessen, flacons en dergelijke artikelen van kunststof	x 1000 BEF p/st	753 731 247 529 131	776 306 273 335 363	991 137 323 124 312	919 868 331 671 977
25221450	---- Flessen, flacons en dergelijke artikelen, van kunststof, <= 2 l	x 1000 BEF p/st	508 118 205 191 793	522 880 216 198 006	654 962 251 932 400	612 901 253 352 939
25221470	---- Flessen, flacons en dergelijke artikelen, van kunststof, > 2 l	x 1000 BEF p/st	245 613 42 337 338	253 426 57 137 357	336 175 71 191 912	306 967 78 319 038
252215	--- Ander verpakkingsmateriaal van kunststof waarvan:	x 1000 BEF -	492 722	357 482	431 287	416 497
25221525	---- Capsules van kunststof	x 1000 BEF kg	69 210 590 821	15 091 160 324	13 430 63 587	13 865 69 423
25221527	---- Stoppen, deksels en andere sluitingen, van kunststof	x 1000 BEF kg	74 144 401 026	58 315 652 696	60 677 382 493	70 781 396 890
25221540	---- Andere artikelen voor vervoer of verpakking, van kunststof	x 1000 BEF p/st	347 482 266 240 524	282 069 239 264 693	354 556 236 330 540	329 894 325 434 247
2523	-- Kunststofartikelen voor de bouw waarvan:	x 1000 BEF -	1 937 548	1 744 447	1 956 702	1 960 729
252311	--- Vloerbedekking van kunststof, op rollen of in tegels; wand- en plafondbedekking van kunststof	x 1000 BEF m2	413 445 3 268 214	335 959 2 556 396	375 764 3 086 800	379 760 2 983 340
25231300	--- Reservoirs ... e.d. bergingsmiddelen, inhoud > 300 l, van kunststof	x 1000 BEF kg	43 802 213 176	36 163 173 612	49 926 224 092	44 068 203 004
252314	--- Deuren en ramen, alsmede kozijnen daarvoor en drempels voor deuren; blinden, jaloezieën en dergelijke	x 1000 BEF kg	1 170 065 6 142 690	1 091 101 5 861 156	1 176 630 6 199 988	1 250 765 6 532 275
25231450	---- Deuren en ramen, kozijnen en drempels, van kunststof	x 1000 BEF kg	1 001 539 5 378 768	933 954 5 137 621	991 474 5 423 519	1 072 677 5 741 164
25231470	---- Blinden, jaloezieën ... en dergelijke artikelen alsmede delen, van kunststof	x 1000 BEF kg	168 526 763 922	157 147 723 535	185 156 776 469	178 088 791 111
252315	--- Andere kunststofartikelen voor de bouw n.e.g.	x 1000 BEF kg	187 238 2 716 541	186 330 2 606 793	229 122 3 174 756	181 540 2 554 233
25231550	---- Garnituren en beslag, om blijvend te worden bevestigd, van kunststof	x 1000 BEF kg	109 391 1 747 361	113 803 1 651 066	145 994 2 173 153	112 970 1 698 378
25231590	---- Andere artikelen van kunststof voor de bouw	x 1000 BEF kg	77 847 969 180	72 527 955 727	83 128 1 001 603	68 570 855 855
2524	-- Overige producten van kunststof waarvan:	x 1000 BEF -	4 515 629	4 079 026	4 519 612	4 189 977
252421	--- Platen, vellen, foliën, strippen en andere platte producten van kunststof, zelfklevend, op rollen, met een breedte	x 1000 BEF kg	82 913 352 868	80 922 320 483	76 703 330 984	92 286 358 518
252422	--- Andere zelfklevende band, platen, strippen, vellen, foliën, op rollen, en andere platte producten van kunststof	x 1000 BEF kg	381 706 1 584 328	389 814 1 497 023	436 355 1 654 702	385 315 1 486 473

(1) Leveringen m.i.v. aan het buitenland geleverd maakloonwerk.

(2) Statistische classering van producten gekoppeld aan activiteiten - CPA (2-6 cijfers); Prodcom-lijst (8 cijfers).

Maandstatistiek van de industriële productie - PRODCOM

Leveringen (1) in waarde en in hoeveelheid volgens de CPA en de Prodcop-lijst
(voorlopige cijfers) - vervolg

Code (2)	Omschrijving	Eenheid	2000			
			Maart	April	Mei	Juni
252423	--- Vaatwerk, andere huishoudelijke artikelen en toiletartikelen, van kunststofwaarvan:	x 1000 BEF kg	588 965 3 058 285	570 421 2 674 898	616 644 3 247 503	562 145 3 016 137
25242320	---- Keuken- en tafelgerei van kunststof	x 1000 BEF kg	451 017 1 936 903	478 695 1 943 000	508 139 2 384 952	447 667 1 917 834
25242400	--- Delen van kunststof voor verlichtingstoestellen	x 1000 BEF -	25 318	22 369	29 286	24 907
25242600	--- Isolerende werkstukken van kunststof voor elektrische machines	x 1000 BEF kg	105 732 87 468	98 403 80 063	99 636 70 543	105 755 90 883
252428	--- Beslag voor meubelen, carrosserieën en dergelijke, versieringsvoorwerpen e.d. van kunststofwaarvan:	x 1000 BEF -	1 660 220	1 422 343	1 573 549	1 480 623
25242870	---- Andere artikelen van kunststof en artikelen van ander materiaal	x 1000 BEF -	1 454 885	1 247 452	1 407 365	1 322 896
252490	--- Vervaardiging van kunststofartikelen waarvan:	x 1000 BEF kg	867 915 2 788 987	836 784 2 604 799	915 934 2 856 701	824 316 2 555 875
25249010	---- Delen van kunststof voor machines, kernreactoren, stoomketels, mechanieke werktuigen	x 1000 BEF kg	222 388 1 117 137	188 862 938 274	227 520 1 170 676	213 089 1 007 779
25249023	---- Delen van kunststof voor elektrische gereedschappen, huishoudapparaten en huishoud verwarmingsapparaten	x 1000 BEF kg	50 532 72 695	45 925 72 097	44 108 96 060	43 843 92 179
25249030	---- Delen van kunststof voor zend- of ontvangapparaten, radio- en televisietoestellen	x 1000 BEF kg	141 087 397 675	227 477 665 489	199 406 499 678	164 765 455 241
25249060	---- Delen van kunststof voor voertuigen voor vervoer over land	x 1000 BEF kg	334 366 993 858	256 027 729 547	319 734 875 161	295 926 813 793
26	OVERIGE NIET-METAALHOUDENDE MINERALE PRODUKTEN WAARVAN:	x 1000 BEF -	19 066 352	16 574 822	20 382 411	18 553 650
261	- GLAS EN PRODUKTEN VAN GLAS	x 1000 BEF -	6 075 455	5 053 254	6 125 440	5 645 950
26111	-- Vuurgepolijst glas ("float glass") waarvan:	x 1000 BEF m2	1 436 154 9 899 286	1 091 902 7 983 357	1 389 136 9 793 725	1 293 164 8 978 368
26111280	--- Ander vuurgepolijst, geslepen of gepolijst glas, n.e.g.	x 1000 BEF m2	457 339 3 711 962	393 917 3 730 757	465 656 3 980 163	445 476 3 690 612
26121	-- Gevormd en bewerkt vlakglas	x 1000 BEF -	2 618 025	2 188 715	2 588 240	2 409 025
261211	--- Glas, in platen, gebogen, met schuin geslepen randen, gegraveerd, van gaten voorzien, geëmailleerd, enz.	x 1000 BEF kg	181 227 4 079 368	149 926 3 329 982	175 232 4 052 902	173 392 4 062 733
261212	--- Veiligheidsglas waarvan:	x 1000 BEF -	1 455 666	1 238 460	1 457 682	1 310 109
26121230	---- Veiligheidsglas bestaande uit geharde glasplaten, n.e.g.	x 1000 BEF m2	100 419 84 037	88 133 66 223	103 783 82 528	97 680 78 682
26121255	---- Veiligheidsglas bestaande uit opeengekitte glasplaten, voor automobielen	x 1000 BEF kg	397 905 3 484 240	345 042 2 778 659	414 670 3 573 123	366 813 3 224 124

(1) Leveringen m.i.v. aan het buitenland geleverd maakloonwerk.

(2) Statistische classering van producten gekoppeld aan activiteiten - CPA (2-6 cijfers); Prodcop-lijst (8 cijfers).

Leveringen (1) in waarde en in hoeveelheid volgens de CPA en de Prodcorn-lijst (voorlopige cijfers) - vervolg

Code (2)	Omschrijving	Eenheid	2000			
			Maart	April	Mei	Juni
26121270	--- Veiligheidsglas bestaande uit opeengekitte glasplaten, n.e.g.	x 1000 BEF m2	419 502 626 883	387 886 584 899	441 856 690 310	378 945 594 212
261213	--- Spiegels van glas; meerwandig glas voor isoleringdoeleinden	x 1000 BEF -	981 132	800 329	955 326	925 524
26121330	--- Meerwandig glas voor isoleringdoeleinden	x 1000 BEF m2	685 569 489 077	585 220 412 907	704 886 496 496	680 634 498 116
26121390	--- Andere spiegels van glas, ook indien omlijst	x 1000 BEF kg	295 563 12 341 797	215 109 9 089 306	250 440 10 605 764	244 890 10 322 828
26131	-- Holgas	x 1000 BEF p/st	418 926 43 945 991	353 052 38 478 688	445 259 45 459 639	426 174 42 797 477
26141	-- Glasvezels	x 1000 BEF kg	966 887 18 128 782	898 198 15 184 054	1 014 061 17 818 552	949 086 16 913 242
261411	--- Lonten, rovings en garens, ook indien gesneden, van glasvezels	x 1000 BEF kg	442 329 8 185 303	424 185 6 929 499	459 686 8 111 702	457 609 8 160 728
261412	--- Vliezen, netten, matten, matrassen, platen en dergelijke niet-geweven produkten van glasvezels	x 1000 BEF kg	524 558 9 943 479	474 013 8 254 555	554 375 9 706 850	491 477 8 752 514
2615	-- Overig bewerkt glas, inclusief technisch glaswerk	x 1000 BEF -	635 463	521 387	688 744	568 501
26151	--- Overig half-afgewerkt glas	x 1000 BEF kg	375 563 8 588 426	303 066 7 323 221	423 791 11 419 519	345 603 8 133 182
26152	--- Technisch en ander glaswerk	x 1000 BEF -	259 900	218 321	264 953	222 898
26251	- ARTIKELN VAN KERAMISCHE STOFFEN N.E.G.	x 1000 BEF kg	17 602 29 997	9 767 28 670	20 197 41 349	17 623 34 465
26261	- VUURVASTE KERAMISCHE PRODUKTEN	x 1000 BEF kg	259 847 5 076 823	235 834 4 732 618	226 428 5 789 098	231 142 5 372 740
26261300	-- Vuurvast cement/mortel/beton en dergelijke vuurvaste preparaten, n.e.g.	x 1000 BEF kg	83 262 2 169 441	58 349 1 220 253	72 777 3 024 699	72 364 2 493 438
26401	- BAKSTENEN, TEGELS EN ANDER BOUWMATERIAAL, VAN GEBAKKEN KLEI WAARVAN:	x 1000 BEF -	1 150 500	1 016 031	1 316 259	1 137 435
264011	-- Bakstenen, vloerstroken (hourdis), balkbekleding en dergelijke, van niet-vuurvaste keramische stoffen waarvan:	x 1000 BEF -	873 597	749 553	915 992	837 653
26401113	--- Bakstenen voor binnenmuren	x 1000 BEF m3	233 581 121 227	200 346 105 033	253 843 133 776	221 990 120 804
26401115	--- Gevelstenen	x 1000 BEF m3	606 354 104 431	506 791 86 100	628 271 106 786	568 358 96 241
265	- CEMENT, KALK EN GIPS	x 1000 BEF kg	2 924 075 1 039 348 075	2 599 467 924 074 727	3 067 227 1 097 464 759	2 763 081 999 234 309
26511	-- Cement	x 1000 BEF kg	2 248 300 817 278 236	1 981 386 728 329 123	2 361 170 866 356 956	2 150 371 799 555 296

(1) Leveringen m.i.v. aan het buitenland geleverd maakloonwerk.

(2) Statistische classering van producten gekoppeld aan activiteiten - CPA (2-6 cijfers); Prodcorn-lijst (8 cijfers).

Maandstatistiek van de industriële productie - PRODCOM

Leveringen (1) in waarde en in hoeveelheid volgens de CPA en de Prodcop-lijst
(voorlopige cijfers) - vervolg

Code (2)	Omschrijving	Eenheid	2000			
			Maart	April	Mei	Juni
26511100	--- Cementklinker	x 1000 BEF kg	146 228 75 431 832	186 171 95 362 023	217 872 110 733 124	199 710 103 937 657
265112	--- Hydraulisch cement (ander dan cementklinker) waarvan:	x 1000 BEF kg	2 102 072 741 846 404	1 795 215 632 967 100	2 143 298 755 623 832	1 950 661 695 617 639
26511290	---- Ander hydraulisch cement	x 1000 BEF kg	836 301 301 791 000	724 151 262 942 000	936 756 339 883 000	876 305 322 988 000
265210	-- Kalk	x 1000 BEF kg	503 021 183 216 715	449 392 158 786 780	517 405 183 400 145	451 596 157 197 190
26521033	--- Ongebluste kalk	x 1000 BEF kg	447 623 167 147 285	398 862 143 957 950	459 789 167 055 410	397 412 141 902 360
26521035	--- Gebluste kalk	x 1000 BEF kg	55 398 16 069 430	50 530 14 828 830	57 616 16 344 735	54 184 15 294 830
26531000	-- Gips, gebrande gips	x 1000 BEF kg	172 754 38 853 124	168 689 36 958 824	188 652 47 707 658	161 114 42 481 823
266	- WERKEN VAN BETON, GIPS EN CEMENT	x 1000 BEF -	6 267 431	5 479 912	6 919 031	6 226 326
2661	-- Werken van beton voor de bouw	x 1000 BEF -	3 209 737	2 862 436	3 621 917	3 177 948
26611	--- Werken van beton voor de bouw	x 1000 BEF kg	3 100 664 1 059 498 591	2 766 744 951 105 235	3 532 550 1 187 692 548	3 075 367 1 057 387 745
266111	---- Dakpannen, tegels, bouwstenen en dergelijke artikelen, van cement, van beton of van kunststeen	x 1000 BEF kg	1 034 337 514 203 283	1 014 703 488 642 259	1 307 300 605 641 349	1 123 467 517 748 963
26611130	----- Blokken en stenen voor het bouwbedrijf, van cement, beton of kunststeen	x 1000 BEF kg	346 238 218 989 450	327 411 201 004 286	400 607 244 176 229	345 626 219 322 268
26611150	----- Tegels en dergelijke artikelen, van cement, beton of kunststeen	x 1000 BEF kg	688 099 295 213 833	687 292 287 637 973	906 693 361 465 120	777 841 298 426 695
26611200	---- Geprefabriceerde bouwelementen van cement, beton of kunststeen	x 1000 BEF kg	1 829 202 482 642 596	1 548 367 410 143 098	2 002 456 525 595 954	1 765 794 491 034 974
26611300	---- Buizen van cement, beton of kunststeen	x 1000 BEF kg	237 125 62 652 712	203 674 52 319 878	222 794 56 455 245	186 106 48 603 808
26612000	--- Geprefabriceerde bouwwerken van cement	x 1000 BEF -	109 073	95 692	89 367	102 581
266210	-- Werken van gips voor de bouw	x 1000 BEF m2	342 157 5 178 986	275 491 3 943 987	358 239 5 311 312	327 287 5 060 121
26631000	-- Stortklaar beton	x 1000 BEF kg	2 055 215 2 340 941 912	1 769 030 1 932 162 415	2 222 034 2 247 689 167	2 042 320 2 131 294 016
26641000	-- Ander niet-vuurvaste mortel en beton	x 1000 BEF kg	134 057 96 019 862	126 140 88 616 178	148 586 102 341 041	141 021 97 258 792
26651	-- Artikelen van vezelcement	x 1000 BEF -	384 477	324 485	404 851	378 548

(1) Leveringen m.i.v. aan het buitenland geleverd maakloonwerk.

(2) Statistische classering van producten gekoppeld aan activiteiten - CPA (2-6 cijfers); Prodcop-lijst (8 cijfers).

**Leveringen (1) in waarde en in hoeveelheid volgens de CPA en de Prodcom-lijst
(voorlopige cijfers) - vervolg**

Code (2)	Omschrijving	Eenheid	2000			
			Maart	April	Mei	Juni
26661	-- Andere werken van gips, beton en cement	x 1000 BEF kg	141 788 26 984 105	122 330 22 411 043	163 404 30 617 988	159 202 30 571 577
26701	- STEEN EN WERKEN DAARVAN	x 1000 BEF kg	911 271 132 551 281	885 957 154 689 601	1 050 373 182 562 845	980 049 148 467 715
26701100	-- Marmer, travertijn, albast, behakt/bezaagd, platte/effen kanten, anders bew.	x 1000 BEF kg	141 677 2 828 754	124 608 2 859 879	171 015 3 702 078	159 699 3 726 139
267012	-- Andere werken van steen, bewerkte steen daaronder begrepen; andere korrels en splinters, kunstmatig gekleurdwaarvan:	x 1000 BEF kg	769 594 129 722 527	761 349 151 829 722	879 358 178 860 767	820 350 144 741 576
26701210	--- Stenen voor bestrating, plaveien ..., van natuursteen (excl. leisteen)	x 1000 BEF kg	171 995 51 716 322	206 720 64 381 733	208 349 63 529 158	180 379 52 414 348
26701240	--- Andere kalksteen, n.e.g., behakt/bezaagd, platte/effen kanten, anders bewerkt	x 1000 BEF kg	122 871 3 581 318	130 273 3 520 818	142 383 4 168 743	135 681 3 958 358
26701260	--- Graniet, behakt/bezaagd, platte/effen kanten, anders bewerkt	x 1000 BEF kg	412 216 9 132 941	366 328 8 957 288	461 612 11 198 823	436 451 10 438 486
268	- ANDERE NIET-METAALHOUDENDE MINERALE PRODUCTEN	x 1000 BEF -	1 156 453	1 046 877	1 382 430	1 276 892
26811	-- Schuur-, slijp- en polijstmiddelen	x 1000 BEF -	46 344	34 452	50 602	41 509
26821	-- Overige niet-metaalhoudende minerale producten n.e.g. waarvan:	x 1000 BEF -	1 110 109	1 012 425	1 331 828	1 235 383
268212	--- Werken van asfalt of van dergelijke producten	x 1000 BEF -	538 063	513 434	700 065	677 039
26821253	---- Bedekkingsmateriaal van asfalt of dergelijke producten, op rollen	x 1000 BEF m2	353 675 3 838 093	342 030 3 729 785	457 701 4 924 700	469 418 5 144 889
26821290	---- Werken van asfalt of dergelijke producten (excl. op rollen)	x 1000 BEF kg	184 388 18 167 911	171 404 14 894 504	242 364 21 133 869	207 621 18 342 185
268216	--- Niet-metaalhoudende minerale producten n.e.g. waarvan:	x 1000 BEF kg	489 414 26 735 779	431 744 22 136 929	539 199 33 575 326	454 452 24 505 660
26821630	---- Mengsels en werken van minerale stoffen voor warmte-isolering, geluiddemping	x 1000 BEF kg	390 396 7 030 236	341 862 6 018 791	420 620 8 073 112	360 531 7 012 297
26821690	---- Werken van steen of van andere minerale stoffen, n.e.g.	x 1000 BEF kg	15 054 771 660	14 871 705 308	13 734 759 046	10 804 659 221
27	METALEN IN PRIMAIRE VORM (M.U.V. VERVAARDIGING VAN IJZER EN STAAL EN VAN FERRO-LEGERINGEN (EGKS))	x 1000 BEF kg	18 457 008 331 423 018	16 040 368 277 273 817	18 437 224 311 164 614	17 911 550 295 658 550
272	- BUIZEN	x 1000 BEF kg	749 107 24 232 232	620 058 19 049 548	692 990 21 304 793	626 918 19 379 553
272120	-- Hulpstukken (fittings) voor buisleidingen, van ijzer of van staal, gegoten	x 1000 BEF kg	84 227 632 014	59 581 539 224	74 815 691 304	70 674 507 958
2722	-- Buizen en hulpstukken (fittings) van staal	x 1000 BEF kg	664 880 23 600 218	560 477 18 510 324	618 175 20 613 489	556 244 18 871 595

(1) Leveringen m.i.v. aan het buitenland geleverd maakloonwerk.

(2) Statistische classering van producten gekoppeld aan activiteiten - CPA (2-6 cijfers); Prodcom-lijst (8 cijfers).

Maandstatistiek van de industriële productie - PRODCOM

Leveringen (1) in waarde en in hoeveelheid volgens de CPA en de Prodcom-lijst
(voorlopige cijfers) - vervolg

Code (2)	Omschrijving	Eenheid	2000			
			Maart	April	Mei	Juni
272210	--- Buizen, pijpen en holle profielen, van ijzer of van staal waarvan:	x 1000 BEF kg	548 669 23 011 405	460 411 17 982 655	499 163 20 092 380	455 001 18 369 770
27221030	---- Buizen, pijpen en holle profielen, naadloos, van ijzer of van staal	x 1000 BEF kg	55 455 763 886	62 809 910 605	57 873 839 702	64 349 895 683
272220	--- Hulpstukken (fittings) voor buisleidingen, van ijzer of van staal, n.e.g.	x 1000 BEF kg	116 211 588 813	100 066 527 669	119 012 521 109	101 243 501 825
273	- OVERIG IJZER EN STAAL EN NIET-EGKS-FERROLEGERINGEN WAARVAN:	x 1000 BEF kg	3 688 222 130 806 922	3 374 374 111 234 165	3 568 385 119 859 179	3 619 068 117 677 819
2732	-- Koud gewalst bandstaal waarvan:	x 1000 BEF kg	476 278 21 134 899	397 175 17 475 025	419 541 18 610 952	444 462 18 363 590
27321017	--- Koudgewalste produkten, breedte <= 500 mm, C < 0,25%, van niet-gelegeerd elektroplaat, niet gegloeid	x 1000 BEF kg	331 739 13 860 313	261 032 10 972 841	254 612 10 743 317	300 866 11 471 853
27322013	--- Koudgewalste produkten, niet-gelegeerd, breedte <= 500 mm, dompel metallisch bekleed	x 1000 BEF kg	102 695 5 360 930	98 186 4 799 937	123 352 6 077 376	104 011 5 042 307
27331	-- Koud gevormde of koud gefelste produkten van ijzer, van niet-gelegeerd staal of van roestvrij	x 1000 BEF kg	832 970 24 088 871	747 231 21 391 531	876 448 25 534 786	811 309 23 594 431
273311	--- Profielen van ijzer of van niet-gelegeerd staal waarvan:	x 1000 BEF kg	662 162 19 551 930	589 899 16 895 818	708 206 20 892 922	654 348 19 076 814
27331130	---- Koudgevormde profielen, verkregen uit platte produkten, van niet-gelegeerd staal, niet bekleed	x 1000 BEF kg	316 399 9 261 490	277 505 7 628 550	352 669 10 195 661	305 968 8 807 440
27331200	--- Koudgevormde profielen, verkregen uit platte produkten, van roestvrij staal	x 1000 BEF kg	170 808 4 536 941	157 332 4 495 713	168 242 4 641 864	156 961 4 517 617
27341	-- Draad waarvan:	x 1000 BEF kg	2 092 519 78 465 992	1 969 567 66 310 944	1 996 104 69 364 588	2 122 072 70 502 894
27341130	--- Draad van niet-gelegeerd staal, C < 0,25%	x 1000 BEF kg	1 114 386 54 534 439	1 029 712 45 194 338	1 021 105 46 124 396	1 152 460 48 147 226
27341170	--- Draad van niet-gelegeerd staal, C >= 0,6%	x 1000 BEF kg	602 303 15 549 770	580 352 14 520 760	617 571 15 762 751	618 880 15 803 693
274	- NON-FERRO METALEN WAARVAN:	x 1000 BEF kg	13 081 889 165 591 831	11 289 057 137 717 714	13 271 128 159 075 496	12 861 370 148 979 848
27421	-- Ruw aluminium; aluminiumoxyde	x 1000 BEF kg	205 772 3 126 161	176 850 2 648 372	188 332 2 896 789	166 581 2 493 909
274222	-- Staven en profielen, van aluminium	x 1000 BEF kg	1 464 782 12 430 404	1 197 734 10 278 510	1 389 213 11 636 840	1 284 376 10 655 508
27422230	--- Staven en profielen van aluminium, niet gelegeerd	x 1000 BEF kg	432 785 3 759 069	372 677 3 477 834	425 860 3 729 398	400 373 3 493 729
27422250	--- Staven en profielen van aluminiumlegeringen	x 1000 BEF kg	1 031 997 8 671 335	825 057 6 800 676	963 353 7 907 442	884 003 7 161 779
27422500	-- Bladaluminium, dikte (zonder onderlaag) < 0,2 mm	x 1000 BEF kg	398 678 3 704 488	394 830 3 670 679	462 971 4 202 065	428 207 4 064 661

(1) Leveringen m.i.v. aan het buitenland geleverd maakloonwerk.

(2) Statistische classering van producten gekoppeld aan activiteiten - CPA (2-6 cijfers); Prodcom-lijst (8 cijfers).

Leveringen (1) in waarde en in hoeveelheid volgens de CPA en de Prodcom-lijst (voorlopige cijfers) - vervolg

Code (2)	Omschrijving	Eenheid	2000			
			Maart	April	Mei	Juni
2743	-- Lood, zink en tin en werken daarvan	x 1000 BEF kg	2 643 966 62 659 028	1 881 101 44 628 513	2 356 676 52 137 165	2 367 201 53 951 140
2744	-- Werken van koper	x 1000 BEF kg	4 345 169 59 225 452	4 103 477 56 493 852	5 045 489 65 067 928	4 340 991 58 237 078
	waarvan:					
27442	--- Halffabrikaten van koper of van koperlegeringen	x 1000 BEF kg	2 532 387 30 279 502	2 807 792 34 429 195	3 039 588 33 965 009	2 691 325 31 381 208
	waarvan:					
27442200	---- Staven en profielen van koper	x 1000 BEF kg	7 950 34 079	8 236 51 969	14 755 73 441	9 239 36 147
275	- GIETEN VAN METALEN	x 1000 BEF kg	937 790 10 792 033	756 879 9 272 390	904 721 10 925 146	804 194 9 621 330
27511	-- Gieten van ijzer	x 1000 BEF kg	364 212 8 036 232	310 907 7 240 539	353 953 7 929 200	322 634 7 219 645
	waarvan:					
27511250	--- Delen van nodulair gietijzer voor andere machines	x 1000 BEF kg	30 725 427 466	26 361 366 831	25 939 413 279	21 759 294 288
27511290	--- Delen van nodulair gietijzer voor ander gebruik	x 1000 BEF kg	61 615 1 476 538	56 467 1 359 635	68 310 1 643 952	66 863 1 539 703
275113	--- Gieten van grijs gietijzer	x 1000 BEF kg	253 291 5 930 837	207 294 5 295 933	238 838 5 614 538	212 214 5 133 326
	waarvan:					
27511350	---- Delen van overig (lamellair) gietijzer voor andere machines	x 1000 BEF kg	202 534 4 495 042	164 966 3 927 564	188 767 4 095 736	171 763 3 825 936
27521090	-- Delen van gietstaal voor ander gebruik	x 1000 BEF kg	109 272 1 040 985	62 801 649 217	130 414 1 515 148	115 413 1 032 152
275310	-- Gieten van lichte metalen	x 1000 BEF kg	402 795 1 547 257	336 095 1 229 829	360 168 1 317 461	320 540 1 215 825
27541090	-- Delen van overig n.f. metaalgietwerk voor ander gebruik	x 1000 BEF kg	61 511 167 559	47 076 152 805	60 186 163 337	45 607 153 708
28	PRODUKTEN VAN METAAL, ANDERE DAN MACHINES EN APPARATEN	x 1000 BEF -	22 824 540	20 289 659	22 629 346	23 088 795
281	- METALEN CONSTRUCTIEWERKEN	x 1000 BEF -	7 015 975	6 503 837	7 137 974	7 602 540
	-- Metalen constructiewerken en delen daarvan	x 1000 BEF -	5 480 263	5 127 296	5 590 222	5 990 335
	--- Geprefabriceerde bouwwerken van metaal	x 1000 BEF -	1 359 227	1 307 939	1 377 275	1 643 853
	---- Geprefabriceerde bouwwerken van ijzer of van staal	x 1000 BEF -	1 211 714	1 164 911	1 223 600	1 513 023
	---- Geprefabriceerde bouwwerken van aluminium	x 1000 BEF -	147 513	143 028	153 675	130 830
28112	--- Metalen constructiewerken en delen daarvan	x 1000 BEF kg	3 920 062 47 623 153	3 569 811 43 171 415	4 003 115 48 589 871	4 168 337 53 281 122

(1) Leveringen m.i.v. aan het buitenland geleverd maakloonwerk.

(2) Statistische classering van producten gekoppeld aan activiteiten - CPA (2-6 cijfers); Prodcom-lijst (8 cijfers).

Maandstatistiek van de industriële productie - PRODCOM

Leveringen (1) in waarde en in hoeveelheid volgens de CPA en de Prodcom-lijst (voorlopige cijfers) - vervolg

Code (2)	Omschrijving	Eenheid	2000			
			Maart	April	Mei	Juni
28112100	--- Bruggen en brugdelen, van ijzer of van staal	x 1000 BEF kg	120 137 2 903 878	97 337 2 031 615	108 136 2 390 730	95 722 2 013 033
28112200	--- Vakwerkmasten en andere masten, van ijzer of van staal	x 1000 BEF kg	72 921 171 280	46 932 137 073	71 709 225 683	53 994 186 616
281123	--- Andere constructiewerken en delen daarvan, platen, staven, profielen, buizen e.d. van ijzer, staal of aluminium waarvan:	x 1000 BEF kg	3 727 004 44 547 995	3 425 542 41 002 727	3 823 270 45 973 458	4 018 621 51 081 473
28112340	---- Andere constructiewerken, hoofdzakelijk bestaande uit gelaagde profielplaten met isolerende tussenlaag	x 1000 BEF kg	385 748 4 266 735	318 544 4 018 654	386 802 3 631 158	409 250 4 207 240
28112350	---- Andere constructiewerken, hoofdzakelijk bestaande uit andere platen	x 1000 BEF kg	321 058 2 873 345	297 756 2 482 647	319 066 2 779 501	458 245 3 961 816
28112360	---- Andere constructiewerken van ijzer of van staal	x 1000 BEF kg	2 266 577 28 967 788	2 116 130 26 392 344	2 327 364 30 816 482	2 327 904 32 036 182
28112370	---- Constructiewerken en delen van constructiewerken, van aluminium, n.e.g.	x 1000 BEF kg	518 807 1 381 781	487 167 1 531 669	547 574 1 633 850	579 899 2 065 373
28119000	--- Installatie van zelfvervaardigde metalen constructiewerken	x 1000 BEF -	200 974	249 546	209 832	178 145
281210	-- Deuren en ramen, alsmede kozijnen daarvoor en drempels, van ijzer, van staal en van aluminium	x 1000 BEF p/st	1 535 712 280 998	1 376 541 241 849	1 547 752 290 469	1 612 205 308 433
28121030	--- Deuren en ramen, kozijnen en drempels, van ijzer of van staal	x 1000 BEF p/st	248 567 79 440	185 675 71 262	260 411 84 193	284 543 102 193
28121050	--- Deuren en ramen, kozijnen en drempels, van aluminium	x 1000 BEF p/st	1 287 145 201 558	1 190 866 170 587	1 287 341 206 276	1 327 662 206 240
282	- TANKS, RESERVOIRS EN BERGINGSMIDDELEN, VAN METAAL; RADIATOREN EN KETELS VOOR CENTRALE VERWARMING	x 1000 BEF -	2 523 930	2 209 828	2 310 202	2 731 552
2821	-- Tanks, reservoirs en bergingsmiddelen, van metaal	x 1000 BEF -	699 563	669 866	803 179	769 890
28211	--- Tanks, reservoirs en bergingsmiddelen, van ijzer, van staal of van aluminium waarvan:	x 1000 BEF kg	649 493 3 747 961	610 972 3 484 231	747 656 4 864 619	709 437 3 858 657
28211130	---- Andere reservoirs, kuipen e.d. bergingsmiddelen, voor vloeistoffen	x 1000 BEF kg	383 143 2 618 209	297 126 1 869 768	423 402 3 068 206	380 857 2 403 234
28211150	---- Reservoirs, kuipen e.d. bergingsmiddelen van ijzer of van staal, met een inhoud > 300 l, voor vaste stoffen	x 1000 BEF kg	73 139 807 729	120 946 1 169 546	118 410 1 158 653	96 831 1 039 170
28219000	--- Reparatie en onderhoud van tanks, reservoirs en bergingsmiddelen, van metaal	x 1000 BEF -	50 070	58 894	55 523	60 453
2822	-- Radiatoren en ketels voor centrale verwarming	x 1000 BEF -	1 824 367	1 539 962	1 507 023	1 961 662
28221	--- Radiatoren en ketels	x 1000 BEF -	1 131 812	885 980	982 603	1 192 876
28221150	---- Radiatoren, niet-elektrisch verwarmd, en delen daarvan, van ijzer/staal	x 1000 BEF kg	885 200 12 822 791	687 361 9 600 289	787 245 11 106 290	804 148 11 489 384

(1) Leveringen m.i.v. aan het buitenland geleverd maakloonwerk.

(2) Statistische classering van producten gekoppeld aan activiteiten - CPA (2-6 cijfers); Prodcom-lijst (8 cijfers).

Leveringen (1) in waarde en in hoeveelheid volgens de CPA en de Prodcom-lijst (voorlopige cijfers) - vervolg

Code (2)	Omschrijving	Eenheid	2000			
			Maart	April	Mei	Juni
28221200	--- Ketels voor centrale verwarming, andere dan die bedoeld bij GS 8402	x 1000 BEF p/st	201 258 10 562	169 985 8 261	165 482 8 187	287 366 15 284
28221300	---- Delen van ketels voor centrale verwarming	x 1000 BEF -	45 354	28 634	29 876	101 362
28229000	--- Reparatie en onderhoud van ketels voor centrale verwarming, al dan niet voor huishoudelijk gebruik	x 1000 BEF -	692 555	653 982	524 420	768 786
2830	- STOOMKETELS, ANDERE DAN WARMWATERKETELS VOOR DE CENTRALE VERWARMING WAARVAN:	x 1000 BEF -	1 276 575	1 409 098	1 310 214	1 575 375
28309	-- Installatie, reparatie en onderhoud van stoomketels (excl. warmwaterketels voor centrale verwarming)	x 1000 BEF -	912 089	865 845	789 609	1 034 154
28309100	--- Installatie van stoomketels, exclusief warmwaterketels voor de centrale verwarming	x 1000 BEF -	621 999	604 721	571 734	719 423
28309200	--- Reparatie en onderhoud van stoomketels, exclusief warmwaterketels voor de centrale verwarming	x 1000 BEF -	290 090	261 124	217 875	314 731
2840	- SMEDEN, PERSEN, STAMPEN EN PROFIELWALSEN VAN METAAL; POEDERMETALLURGIE WAARVAN:	x 1000 BEF kg	656 476 6 647 778	541 183 6 435 206	649 140 7 445 279	619 458 7 863 291
284012	-- Stampen van metaal waarvan:	x 1000 BEF kg	279 268 4 881 007	221 587 4 870 861	269 935 5 643 834	271 940 6 134 523
28401270	--- Delen van stampwerk van staal voor andere machines	x 1000 BEF kg	18 833 218 608	16 361 186 207	21 628 219 702	17 574 204 301
284013	-- Andere vormbewerkingen van metaal	x 1000 BEF kg	358 818 1 723 286	303 410 1 492 048	363 693 1 738 826	332 109 1 633 887
28401330	--- Pers-, trek- en stansdelen van staal voor andere machines	x 1000 BEF kg	66 957 81 210	63 147 80 373	71 918 102 840	63 918 77 396
28401340	--- Pers-, trek- en stansdelen van staal voor elektrotechnische producten	x 1000 BEF kg	94 403 120 528	71 211 99 755	95 686 110 826	82 440 111 102
28401370	--- Pers-, trek- en stansdelen van non-ferrometalen	x 1000 BEF kg	197 458 1 521 548	169 052 1 311 920	196 089 1 525 160	185 751 1 445 389
285	- OPPELVLAKTEBEHANDELING VAN METAAL; ALGEMENE METAALBEWERKING	x 1000 BEF -	4 094 091	3 496 512	4 106 513	3 839 059
2851	-- Oppervlaktebehandeling van metaal	x 1000 BEF -	2 028 868	1 671 356	2 002 330	1 909 209
28511	--- Bekleden van metaal	x 1000 BEF -	956 214	805 413	1 004 824	988 880
285111	---- Bekleden van metaal met metaal	x 1000 BEF -	660 168	558 576	684 969	673 223
28511130	----- Metallische laag (Dompel)	x 1000 BEF -	259 096	225 851	294 507	276 976
28511150	----- Metallische laag (Sputten)	x 1000 BEF -	266 130	219 991	262 956	268 366

(1) Leveringen m.i.v. aan het buitenland geleverd maakloonwerk.

(2) Statistische classering van producten gekoppeld aan activiteiten - CPA (2-6 cijfers); Prodcom-lijst (8 cijfers).

Maandstatistiek van de industriële productie - PRODCOM

Leveringen (1) in waarde en in hoeveelheid volgens de CPA en de Prodcom-lijst
(voorlopige cijfers) - vervolg

Code (2)	Omschrijving	Eenheid	2000			
			Maart	April	Mei	Juni
28511170	---- Metallische laag (Electrolytisch en chemisch verzinken)	x 1000 BEF -	55 960	46 880	51 816	50 045
28511190	----- Overige metallische lagen (electrolytisch en chemisch vernikkelen, verkoperen, verchromen, enz.)	x 1000 BEF -	78 982	65 854	75 690	77 836
285112	---- Bekleden van metaal met ander materiaal dan metaal	x 1000 BEF -	296 046	246 837	319 855	315 657
28512	--- Andere behandeling van metaal	x 1000 BEF -	1 072 654	865 943	997 506	920 329
28512100	---- Warmtebehandeling (harden e.d.)	x 1000 BEF -	128 138	69 757	67 578	73 879
285122	---- Andere oppervlaktebehandeling van metaal waarvan:	x 1000 BEF -	944 516	796 186	929 928	846 450
28512230	----- Lakken e.d.	x 1000 BEF -	371 774	299 157	366 400	319 140
28512290	----- Overige oppervlaktebewerkingen van metalen	x 1000 BEF -	460 684	396 488	447 852	419 750
285210	-- Algemene metaalbewerking	x 1000 BEF	2 065 223	1 825 156	2 104 183	1 929 850
	waarvan:	kg	14 897 372	12 908 643	15 942 459	15 081 341
28521033	--- Delen, gedraaid van metaal, voor machines	x 1000 BEF kg	593 057 2 796 387	558 213 2 566 787	628 196 2 883 132	635 026 2 919 454
28521035	--- Delen, gedraaid van metaal, voor voertuigen voor vervoer over land	x 1000 BEF kg	1 178 492 9 515 278	958 007 7 950 785	1 169 557 10 290 530	1 078 500 9 555 328
28521055	--- Delen, gedraaid van metaal, voor optische- en precisie- instrumenten	x 1000 BEF kg	44 810 68 157	57 208 93 730	61 568 81 509	54 522 87 098
28521070	--- Delen, gedraaid van metaal, voor ander gebruik	x 1000 BEF kg	34 866 240 674	28 093 206 215	38 276 296 517	30 754 272 675
286	- MESSEMAKERSWERK, GEREEDSCHAP EN IJZERWAREN	x 1000 BEF	1 596 227	1 265 454	1 582 667	1 391 990
	WAARVAN:	-				
286250	-- Ander gereedschap	x 1000 BEF kg	303 596 205 426	252 404 170 350	376 033 208 529	276 634 190 376
	waarvan:					
28625024	--- Trekstenen, -matrijzen, pers- of extrusiematrijzen voor metaalbewerking	x 1000 BEF kg	78 475 101 424	66 283 84 916	77 499 96 053	69 210 84 555
28625033	--- Gereedschap voor het stampen en stansen, voor metaalbewerking	x 1000 BEF kg	47 787 17 761	38 462 15 135	53 563 15 704	34 222 9 893
28625039	--- Gereedschap voor het stampen en stansen, andere	x 1000 BEF kg	19 482 5 561	12 735 4 044	21 851 5 530	18 504 4 610
28631	-- Hangsloten, grendelsloten en andere sloten, sleutels en delen daarvan, van onedel metaalwaarvan:	x 1000 BEF -	558 309	489 953	571 399	559 973
286314	--- Schamieren, garnituren, beslag en dergelijke, van onedel metaal, voor automobielen, deuren, vensters, e.d.waarvan:	x 1000 BEF kg	447 020 3 500 918	394 998 3 108 380	455 390 3 657 103	466 371 3 733 404

(1) Leveringen m.i.v. aan het buitenland geleverd maakloonwerk.

(2) Statistische classering van producten gekoppeld aan activiteiten - CPA (2-6 cijfers); Prodcom-lijst (8 cijfers).

Leveringen (1) in waarde en in hoeveelheid volgens de CPA en de Prodcop-lijst (voorlopige cijfers) - vervolg

Code (2)	Omschrijving	Eenheid	2000			
			Maart	April	Mei	Juni
28631410	--- Scharnieren en andere hengsels, van onedel metaal	x 1000 BEF kg	25 095 57 439	23 774 55 075	21 337 57 721	25 955 73 332
28631440	--- Garnituren, beslag, ..., voor gebouwen, van onedel metaal, n.e.g.	x 1000 BEF kg	314 312 2 889 142	287 271 2 617 080	333 499 3 082 616	347 121 3 190 384
287	- OVERIGE PRODUCTEN VAN METAAL	x 1000 BEF -	5 661 266	4 863 747	5 532 636	5 328 821
28711	-- Reservoirs, fusten, trommels, bussen, blikken en dergelijke bergingsmiddelen (andere dan voor gas), van ijzer of staal	x 1000 BEF p/st	288 318 813 639	279 368 726 082	328 689 762 363	317 825 677 349
28711100	--- Reservoirs, fusten, ... (excl. voor gassen), van ijzer of staal, >= 50 l en <= 300 l	x 1000 BEF p/st	224 717 432 018	205 140 402 890	217 857 418 215	211 531 401 494
28711200	--- Reservoirs, fusten, ... (excl. voor gassen), van ijzer of staal, < 50 l	x 1000 BEF p/st	63 601 381 621	74 228 323 192	110 832 344 148	106 294 275 855
28721	-- Bergingsmiddelen van licht metaal	x 1000 BEF -	757 006	664 275	838 152	816 920
	waarvan:					
287212	--- Reservoirs, fusten, trommels, bussen, blikken en dergelijke bergingsmiddelen, van aluminium, < 300 l	x 1000 BEF p/st	25 416 6 133 664	18 894 3 846 857	23 426 5 337 710	20 248 4 144 791
28731	-- Artikelen van draad	x 1000 BEF -	1 454 441	1 334 242	1 434 757	1 506 330
	waarvan:					
287313	--- Metaaldoek, -gaas en traliwerk, van ijzer-, staal- of koperdraad; plaat-gaas, plaat- of bandstaal of -koper	x 1000 BEF kg	626 399 21 092 999	569 227 16 975 998	624 403 19 934 526	627 437 19 057 208
2874	-- Bouten, schroeven, moeren, kettingen en veren	x 1000 BEF -	408 624	330 260	379 826	353 900
	waarvan:					
287411	--- Artikelen met schroefdraad, van ijzer of van staal, n.e.g.	x 1000 BEF kg	168 876 2 648 898	144 003 2 572 285	169 148 2 541 647	147 804 2 203 265
28741190	--- Artikelen met schroefdraad, n.e.g., van ijzer of van staal	x 1000 BEF kg	100 989 2 082 604	102 681 2 275 582	101 784 1 947 817	95 820 1 783 738
28741230	--- Slutringen n.e.g.	x 1000 BEF kg	18 195 283 368	13 945 254 674	20 054 427 881	20 615 324 603
287414	--- Veren en veerbladen, van ijzer of van staal; veren van koper	x 1000 BEF kg	160 876 1 418 776	126 918 1 154 997	142 779 1 297 526	134 154 1 161 836
	waarvan:					
28741433	--- Drukveren (excl. voluutveren) van ijzer of van staal, koud gevormd	x 1000 BEF kg	9 036 34 480	8 539 33 500	9 529 37 243	9 922 38 784
28741435	--- Trekveren van ijzer of van staal, koud gevormd	x 1000 BEF kg	3 375 20 178	3 581 21 022	5 157 26 657	3 506 20 853
28741437	--- Andere schroefveren van staal, koud gevormd	x 1000 BEF kg	7 957 40 819	8 617 43 369	7 647 48 442	7 475 33 121
28741460	--- Veren n.e.g., van ijzer of van staal	x 1000 BEF kg	46 710 125 910	40 779 95 323	44 622 109 753	44 916 98 520
2875	-- Overige producten van metaal, n.e.g.	x 1000 BEF -	2 752 877	2 255 602	2 551 212	2 333 846

(1) Leveringen m.i.v. aan het buitenland geleverd maakloonwerk.

(2) Statistische classering van producten gekoppeld aan activiteiten - CPA (2-6 cijfers); Prodcop-lijst (8 cijfers).

Maandstatistiek van de industriële productie - PRODCOM

Leveringen (1) in waarde en in hoeveelheid volgens de CPA en de Prodcop-lijst (voorlopige cijfers) - vervolg

Code (2)	Omschrijving	Eenheid	2000			
			Maart	April	Mei	Juni
28751	--- Metaalwaren voor huishoudelijk gebruik	x 1000 BEF -	458 600	406 613	444 579	395 023
287511	---- Gootstenen, wasbakken, badkuipen en andere toiletartikelen van ijzer, staal, koper of aluminium	x 1000 BEF -	43 591	31 415	42 869	37 514
287512	---- Keukengerei en huishoudelijke artikelen, alsmede delen daarvan, van ijzer, staal, koper of aluminiumwaarvan:	x 1000 BEF kg	415 009 1 725 586	375 198 1 428 023	401 710 1 597 453	357 509 1 428 614
28751229	----- Andere huishoudelijke artikelen van roestvrij staal	x 1000 BEF kg	131 034 390 723	134 059 359 676	112 421 331 347	111 055 296 556
28752	--- Overige metaalwaren (andere dan sabels, degens, bajonetten en dergelijke) waarvan:	x 1000 BEF -	2 294 277	1 848 989	2 106 633	1 938 823
287521	---- Brandkasten, gepantserde deuren en dergelijke artikelen, van onedel metaal	x 1000 BEF -	6 993	8 809	10 442	9 278
287527	---- Andere artikelen van onedel metaal, n.e.g. waarvan:	x 1000 BEF -	2 249 182	1 798 587	2 061 552	1 893 634
28752719	----- Gegoten artikelen van ijzer of staal, n.e.g.	x 1000 BEF kg	215 198 3 508 894	172 912 2 914 912	182 389 2 774 917	185 887 3 003 981
28752722	----- Gesmede of gestampte artikelen van ijzer of staal, n.e.g.	x 1000 BEF kg	62 112 605 132	57 391 576 503	66 469 653 436	57 489 584 743
28752725	----- Werken van ijzer- of staaldraad, n.e.g.	x 1000 BEF kg	89 908 750 665	75 964 755 695	92 374 831 254	74 971 708 244
28752733	----- Paletten en laadborden voor de behandeling van goederen	x 1000 BEF kg	54 197 922 032	54 350 925 047	72 737 1 257 027	57 833 981 548
28752745	----- Andere gestampte werken van ijzer of van staal	x 1000 BEF kg	274 617 3 863 409	261 441 3 802 063	270 398 4 163 182	253 845 3 604 036
28752749	----- Andere werken van ijzer of van staal	x 1000 BEF kg	544 184 5 293 635	372 440 4 406 436	422 268 4 337 324	401 702 4 095 340
28752753	----- Andere gegoten werken van aluminium	x 1000 BEF kg	47 548 107 609	37 137 135 606	38 830 117 250	35 865 110 635
28752755	----- Werken van aluminium n.e.g.	x 1000 BEF kg	293 033 866 008	205 985 503 010	267 525 686 627	239 856 634 822
28752758	----- Artikelen van koper, n.e.g.	x 1000 BEF kg	117 953 486 838	107 776 446 906	119 649 485 637	111 641 457 536
28752765	----- Werken van zink, n.e.g.	x 1000 BEF kg	137 751 1 868 449	114 145 1 647 993	126 679 1 613 874	128 671 1 641 067
28752787	----- Verkeersborden, straatnaamborden, uithangborden en dergelijke borden, van onedel metaal	x 1000 BEF kg	101 978 188 573	97 744 158 328	102 079 172 136	103 044 184 933
29	MACHINES, APPARATEN EN WERKTUIGEN N.E.G.	x 1000 BEF -	28 870 500	23 847 961	29 412 162	28 779 192
291	- MACHINES VOOR DE PRODUKTIE EN TOEPASSING VAN MECHANISCHE ENERGIE, EXCLUSIEF MOTOREN	x 1000 BEF -	6 503 189	5 268 357	6 111 498	5 751 085

(1) Leveringen m.i.v. aan het buitenland geleverd maakloonwerk.

(2) Statistische classering van producten gekoppeld aan activiteiten - CPA (2-6 cijfers); Prodcop-lijst (8 cijfers).

Leveringen (1) in waarde en in hoeveelheid volgens de CPA en de Prodcom-lijst (voorlopige cijfers) - vervolg

Code (2)	Omschrijving	Eenheid	2000			
			Maart	April	Mei	Juni
2911	-- Motoren en turbines, exclusief motoren voor luchtvaartuigen, motorvoertuigen en rijwielenwaarvan:	x 1000 BEF -	1 336 096	1 040 298	1 009 924	982 495
29119	--- Installatie, reparatie en onderhoud van motoren en turbines (excl. motoren voor luchtvaartuigen, motorvoertuigen e.d.)	x 1000 BEF -	448 358	398 742	244 526	322 897
2912	-- Pompen en compressoren waarvan:	x 1000 BEF -	3 742 301	3 258 502	3 941 847	3 595 516
29122	--- Pompen en elevatoren voor vloeistoffen waarvan:	x 1000 BEF p/st	330 663 6 859	221 867 5 615	379 872 7 973	294 738 6 971
291224	---- Centrifugaalpompen voor vloeistoffen; andere pompen; elevatoren voor vloeistoffen	x 1000 BEF p/st	305 077 3 998	196 748 3 097	344 351 4 325	249 388 3 619
29124	--- Delen van pompen, van compressoren en van hydraulische en pneumatische motoren en krachtmachineswaarvan:	x 1000 BEF -	707 746	532 660	694 721	752 622
29124200	---- Delen van pompen en elevatoren voor vloeistoffen	x 1000 BEF -	45 794	30 732	57 752	29 378
2913	-- Kranen en dergelijke artikelen	x 1000 BEF -	233 564	172 659	237 910	205 174
29131	--- Kranen en dergelijke artikelen, voor leidingen, ketels, reservoirs, bakken of dergelijke bergingsmiddelenwaarvan:	x 1000 BEF kg	161 039 144 570	117 791 103 356	173 825 161 700	146 381 139 333
291313	---- Regelafsluiters, schuifafsluiters, klepafsluiters en andere kleppen en afsluiters	x 1000 BEF kg	87 669 95 748	53 537 59 352	93 255 109 948	70 695 77 128
29132000	--- Delen van kranen e.d. artikelen van GS 8481	x 1000 BEF -	16 625	15 840	24 315	20 270
29139000	--- Reparatie en onderhoud van kranen en dergelijke artikelen	x 1000 BEF -	55 900	39 028	39 770	38 523
2914	-- Lagers, getande overbrengingen en drijfwerkelementen waarvan:	x 1000 BEF -	1 191 228	796 898	921 817	967 900
29142	--- Lagers, getande overbrengingen en drijfwerkelementen waarvan:	x 1000 BEF kg	1 172 524 2 317 445	784 259 1 519 927	907 508 1 909 325	950 252 1 828 763
291424	---- Getande overbrengingen en wrijvingswielen; kogellagerassen; versnellingsbakken en dergelijkewaarvan:	x 1000 BEF kg	1 131 939 2 280 513	753 387 1 484 280	865 576 1 869 709	912 027 1 788 712
29142440	----- Andere overbrengingsmechanismen	x 1000 BEF kg	18 414 12 000	12 135 7 809	14 133 11 087	6 993 5 032
29142450	----- Tandwielkasten en andere overbrengingsmech. voor het aanpassen van snelheid	x 1000 BEF kg	997 142 2 093 577	647 630 1 318 606	755 468 1 683 812	799 015 1 609 858
292	- OVERIGE MACHINES EN APPARATEN VOOR ALGEMEEN GEBRUIK	x 1000 BEF -	6 938 208	6 274 620	6 960 182	7 569 044
2921	-- Ovens en branders	x 1000 BEF -	100 117	89 151	201 684	221 224
2922	-- Hijs-, hef- en transportwerktuigen waarvan:	x 1000 BEF -	2 592 520	2 201 487	2 335 059	2 553 037

(1) Leveringen m.i.v. aan het buitenland geleverd maakloonwerk.

(2) Statistische classering van producten gekoppeld aan activiteiten - CPA (2-6 cijfers); Prodcom-lijst (8 cijfers).

Maandstatistiek van de industriële productie - PRODCOM

Leveringen (1) in waarde en in hoeveelheid volgens de CPA en de Prodcop-lijst
(voorlopige cijfers) - vervolg

Code (2)	Omschrijving	Eenheid	2000			
			Maart	April	Mei	Juni
292214	--- Dirkkranen; hijskranen; hefportalen, portaalwagens en transportwagens met kraanwaarvan:	x 1000 BEF p/st	516 859 6 185	336 581 5 424	446 582 5 759	402 457 6 560
29221470	---- Machines en toestellen, om te hijsen, ..., n.e.g.	x 1000 BEF p/st	23 601 2 101	22 341 1 716	27 575 1 923	32 826 3 160
292215	--- Vorkheftrucks; andere transportwagentjes; trekkers van de soort gebruikt voor het trekken van	x 1000 BEF p/st	371 563 21 946	283 633 22 388	348 860 24 753	343 535 18 819
292216	--- Personen- en goederenliften; roltrappen en -paden	x 1000 BEF p/st	266 496 455	331 590 386	239 818 555	296 968 554
292217	--- Pneumatische en andere continu-werkende transportinrichtingen voor goederen waarvan:	x 1000 BEF p/st	340 703 1 065	283 536 744	281 515 1 004	318 464 1 182
29221770	---- Continu werkende transportinrichtingen voor goederen, met banden, n.e.g.	x 1000 BEF p/st	134 024 310	83 522 128	58 157 102	105 987 151
29221793	---- Continu werkende transportinrichtingen voor goederen, rollenbanen/castors	x 1000 BEF p/st	51 578 26	55 920 19	46 822 84	51 248 111
292218	--- Andere hijs-, hef- en transportwerktuigen	x 1000 BEF p/st	78 660 293 606	50 968 185 916	57 040 206 964	64 733 207 299
292219	--- Delen van hijs-, hef- en transportwerktuigen	x 1000 BEF -	130 621	123 727	147 005	110 219
29229	--- Installatie, reparatie en onderhoud van hijs-, hef- en transportwerktuigen	x 1000 BEF -	735 979	632 760	676 022	867 279
2923	-- Machines en apparaten voor de koeltechniek en klimaatregeling, voor niet-huishoudelijk gebruik	x 1000 BEF -	2 826 917	2 688 995	2 966 036	3 298 616
29231	--- Warmtewisselaars; toestellen voor de koeltechniek en klimaatregeling; filtretoestellenwaarvan:	x 1000 BEF p/st	1 199 550 43 009	1 507 064 66 789	1 620 034 72 679	1 364 016 62 913
292312	---- Machines en apparaten voor de regeling van het klimaat in besloten ruimten	x 1000 BEF p/st	324 860 10 824	386 492 15 607	429 319 19 151	357 763 15 160
292314	---- Toestellen voor het filtreren of zuiveren van gassen, n.e.g.	x 1000 BEF p/st	49 697 15 016	50 772 23 458	49 522 22 430	58 794 24 164
292320	--- Ventilatoren, andere dan tafel-, vloer-, wand-, raam-, plafond- en dakventilatoren	x 1000 BEF p/st	127 383 18 328	98 334 23 607	101 350 17 482	94 438 14 252
292330	--- Delen van machines en toestellen voor de koel- en vriestechniek, alsmede van warmtepompen	x 1000 BEF -	481 607	337 250	408 575	387 511
29239	--- Installatie, reparatie en onderhoud van machines en apparaten voor koeltechniek en klimaatregeling, niet vr. huishoudens	x 1000 BEF -	1 018 377	746 347	836 077	1 452 651
29239100	---- Installatie van machines en apparaten voor de koeltechniek en klimaatregeling, voor niet-huishoudelijk gebruik	x 1000 BEF -	504 994	380 648	533 469	967 783
29239200	---- Reparatie en onderhoud van machines en apparaten voor koeltechniek en klimaatregeling (niet-huishoudelijk gebruik)	x 1000 BEF -	513 383	365 699	302 608	484 868
2924	-- Overige machines en apparaten voor algemeen gebruik, n.e.g. waarvan:	x 1000 BEF -	1 418 654	1 294 987	1 457 403	1 496 167

(1) Leveringen m.i.v. aan het buitenland geleverd maakloonwerk.

(2) Statistische classering van producten gekoppeld aan activiteiten - CPA (2-6 cijfers); Prodcop-lijst (8 cijfers).

Leveringen (1) in waarde en in hoeveelheid volgens de CPA en de Prodcorn-lijst (voorlopige cijfers) - vervolg

Code (2)	Omschrijving	Eenheid	2000			
			Maart	April	Mei	Juni
29241	--- Gasgeneratoren, distilleer-, filtreer en rectificeertoestellen	x 1000 BEF p/st	303 465 124 307	264 417 112 610	299 987 156 010	289 571 94 174
29242	--- Machines en toestellen voor het reinigen van flessen, voor het vullen of wegen; toestellen voor het spuiten waarvan:	x 1000 BEF -	434 299	316 347	359 858	407 232
292421	---- Machines en toestellen voor het reinigen, vullen en verpakken van flessen en andere bergingsmiddelen	x 1000 BEF p/st	130 836 51	116 970 83	133 925 47	151 556 66
292424	---- Blusapparaten, spuitpistolen, zand- en stoomstraal toestellen en dergelijke toestellen, niet voor land- en tuinbouw waarvan:	x 1000 BEF p/st	216 054 201 630	133 214 150 395	153 627 226 221	177 225 227 641
29242410	---- - Blusapparaten	x 1000 BEF p/st	79 559 109 981	82 956 123 322	96 161 176 634	78 118 110 071
29245	--- Delen van overige machines en apparaten voor algemeen gebruik	x 1000 BEF -	291 506	316 827	368 588	308 933
29245250	---- Delen van toestellen voor het filtreren ... van vloeistoffen of gassen	x 1000 BEF -	86 695	145 288	180 178	149 691
292453	---- Delen van kalenders en walsmachines; delen van toestellen voor het spuiten, gewichten voor weegtoestellen	x 1000 BEF -	20 941	31 501	23 051	15 786
29245400	---- Andere delen	x 1000 BEF -	183 870	140 038	165 359	143 456
29249	--- Installatie, reparatie en onderhoud van machines en apparaten voor algemeen gebruik n.e.g.	x 1000 BEF -	257 459	263 095	314 967	326 473
29249100	---- Installatie van overige machines en apparaten voor algemeen gebruik, n.e.g.	x 1000 BEF -	74 015	119 861	106 747	152 722
29249200	---- Reparatie en onderhoud van overige machines voor algemeen gebruik, n.e.g.	x 1000 BEF -	183 444	143 234	208 220	173 751
293	- MACHINES EN WERKTUIGEN VOOR DE LANDBOUW OF DE BOSBOUW WAARVAN:	x 1000 BEF -	2 948 084	1 928 243	2 573 203	2 698 021
29321	-- Machines voor de land-, tuin- of bosbouw, voor de voorbereiding, bewerking of bebouwing van de bodem	x 1000 BEF p/st	73 157 618	53 591 461	30 887 231	29 890 141
293270	-- Delen van machines en toestellen voor de landbouw of de bosbouw waarvan:	x 1000 BEF -	113 009	84 174	113 721	102 856
29327050	--- Delen van machines, toestellen en werktuigen van post 84.33	x 1000 BEF -	69 974	42 761	45 702	49 468
29329	-- Installatie, reparatie en onderhoud van machines en toestellen voor de landbouw of de bosbouw	x 1000 BEF -	17 682	16 705	18 115	27 926
2940	- GEREEDSCHAPSWERKTUIGEN WAARVAN:	x 1000 BEF -	1 252 017	953 772	1 380 068	1 708 018
29403	-- Andere gereedschapswerktuigen voor de metaalbewerking waarvan:	x 1000 BEF p/st	651 989 1 111	477 747 1 541	669 165 6 778	1 110 294 5 695
294033	--- Andere machines voor het buigen, het vouwen, het strekken of het vlakken van metaal	x 1000 BEF p/st	140 048 63	156 958 63	225 108 77	328 017 75

(1) Leveringen m.i.v. aan het buitenland geleverd maakloonwerk.

(2) Statistische classering van producten gekoppeld aan activiteiten - CPA (2-6 cijfers); Prodcorn-lijst (8 cijfers).

Maandstatistiek van de industriële productie - PRODCOM

Leveringen (1) in waarde en in hoeveelheid volgens de CPA en de Prodcom-lijst (voorlopige cijfers) - vervolg

Code (2)	Omschrijving	Eenheid	2000			
			Maart	April	Mei	Juni
29404	-- Gereedschapswerktuigen voor het bewerken van steen, hout e.d.; persen voor spaan- en vezelplaat e.d.	x 1000 BEF p/st	143 061 694	154 174 578	252 975 706	173 004 589
29407	-- Delen en toebehoren van gereedschapswerktuigen waarvan:	x 1000 BEF -	268 295	224 088	323 323	256 004
294074	--- Delen en toebehoren voor gereedschapswerktuigen voor het bewerken van metaal	x 1000 BEF -	175 158	159 883	213 015	189 416
294075	--- Delen en toebehoren voor gereedschapswerktuigen voor het bewerken van hout, kurk, geharde rubber e.a. harde stoffen	x 1000 BEF -	72 974	48 112	85 373	50 973
29407530	---- Delen en toebehoren voor machines van post 84.64	x 1000 BEF -	44 595	23 661	54 127	33 142
29407550	---- Delen en toebehoren voor machines van post 84.65	x 1000 BEF -	28 379	24 451	31 246	17 831
29409	-- Installatie, reparatie en onderhoud van gereedschapswerktuigen	x 1000 BEF -	66 998	45 477	51 701	76 561
295	- OVERIGE MACHINES, APPARATEN EN WERKTUIGEN VOOR SPECIFIEKE DOELEINDEN WAARVAN:	x 1000 BEF -	9 893 405	8 234 169	9 977 881	9 677 714
2951	-- Machines voor de metallurgie	x 1000 BEF -	308 290	228 693	280 056	272 833
29511	--- Machines voor de metallurgie en delen daarvan	x 1000 BEF -	257 149	187 171	234 653	226 470
29519	--- Installatie, reparatie en onderhoud van machines voor de metallurgie	x 1000 BEF -	51 141	41 522	45 403	46 363
29529	-- Installatie, reparatie en onderhoud van machines voor de winning van delfstoffen en voor de bouw	x 1000 BEF -	59 198	49 029	52 938	65 960
29532	-- Delen van machines voor de produktie van voedings- en genotmiddelen	x 1000 BEF -	54 845	48 807	62 325	60 932
2954	-- Machines voor de produktie van textiel, kleding en leder waarvan:	x 1000 BEF -	2 189 423	1 726 094	2 200 938	1 978 834
29541	--- Machines voor het voorbereiden, het spinnen, het weven en het breien van textielstoffen waarvan:	x 1000 BEF -	1 365 934	1 085 302	1 418 955	1 276 296
295413	---- Weefgetouwen	x 1000 BEF p/st	1 167 241 463	914 331 505	1 149 178 432	1 075 241 453
29542	--- Andere machines voor de produktie van textiel en kleding (incl. naaimachines) waarvan:	x 1000 BEF -	231 690	155 911	207 816	205 446
295421	---- Machines en toestellen voor het wassen, wringen, strijken, persen, bleken, verven, appreteren e.d. van garens en	x 1000 BEF -	88 203	61 419	70 067	77 129
29544	--- Delen en toebehoren van machines voor de produktie van textiel, kleding en leder	x 1000 BEF -	517 148	435 849	518 917	433 623
295441	---- Delen en toebehoren van weefgetouwen en machines voor het spinnen	x 1000 BEF -	473 770	400 995	467 164	394 717

(1) Leveringen m.i.v. aan het buitenland geleverd maakloonwerk.

(2) Statistische classering van producten gekoppeld aan activiteiten - CPA (2-6 cijfers); Prodcom-lijst (8 cijfers).

Leveringen (1) in waarde en in hoeveelheid volgens de CPA en de Prodcoum-lijst (voorlopige cijfers) - vervolg

Code (2)	Omschrijving	Eenheid	2000			
			Maart	April	Mei	Juni
29544110	----- Delen en hulpstukken voor machines van GS 8444 - 8445 en van hulpmachines	x 1000 BEF -	24 002	25 772	25 668	20 748
29544150	----- Delen en hulpstukken voor weefgetouwen en van hulpmachines en -toestellen	x 1000 BEF -	449 768	375 223	441 496	373 969
295442	---- Delen van machines voor andere bewerkingen van textielstoffen en kleding en voor het bewerken van lederwaarvan:	x 1000 BEF -	43 378	34 854	51 753	38 906
29544220	----- Delen van machines en toestellen van post 84.51	x 1000 BEF -	21 106	19 596	21 960	16 997
2955	-- Machines voor de produktie van papier of karton	x 1000 BEF -	11 297	6 420	10 326	9 801
2956	-- Overige machines, apparaten en werktuigen voor specifieke doeleinden, n.e.g.	x 1000 BEF -	2 113 740	1 733 889	1 919 689	2 425 813
29561	--- Machines en toestellen voor het drukken en het inbinden van boeken, alsmede delen daarvanwaarvan:	x 1000 BEF -	650 935	477 220	513 318	843 271
295615	---- Delen van machines en toestellen voor het drukken en het inbinden of innaaien van boeken	x 1000 BEF -	59 005	42 668	54 757	44 543
29562	--- Diverse machines en toestellen voor specifieke doeleinden, alsmede delen daarvanwaarvan:	x 1000 BEF -	1 242 403	1 096 323	1 243 469	1 331 381
295624	---- Gietvormen; vormkasten voor gieterijen; modelplaten voor gietvormen; modellen voor gietvormenwaarvan:	x 1000 BEF -	480 346	481 504	459 110	462 767
29562413	----- Vormkasten voor gieterijen, modelplaten en modellen (excl. van hout)	x 1000 BEF kg	41 673 142 931	35 370 128 996	42 722 136 820	44 505 159 797
29562470	----- Vormen voor het spuit- of persgieten van rubber of kunststof	x 1000 BEF p/st	294 675 1 561	330 240 4 177	302 333 2 267	301 363 5 322
29562480	----- Vormen voor rubber of kunststof (excl. die voor spuit- of persgieten)	x 1000 BEF p/st	9 346 97	8 141 68	11 767 131	6 767 93
295625	---- Machines en toestellen voor specifieke doeleinden, n.e.g. waarvan:	x 1000 BEF p/st	302 177 30 860	199 770 24 780	250 442 26 751	331 178 27 864
29562565	----- Machines voor het mengen, kneden, ..., met een eigen functie, n.e.g. (excl. robots)	x 1000 BEF p/st	30 245 234	35 715 351	23 072 199	25 285 367
29562590	----- Andere machines en mechanische toestellen van GS 84, n.e.g.	x 1000 BEF p/st	112 041 30 586	91 101 24 386	120 353 26 535	179 551 27 452
295626	---- Delen van machines en toestellen voor specifieke doeleinden, n.e.g. waarvan:	x 1000 BEF -	211 356	177 461	214 383	288 664
29562670	----- Delen van machines van GS 8479	x 1000 BEF -	165 934	110 154	156 574	251 543
29569	--- Installatie, reparatie en onderhoud van machines en toestellen voor specifieke doeleinden n.e.g.	x 1000 BEF -	220 402	160 346	162 902	251 161
29569100	---- Installatie van overige machines, apparaten en werktuigen voor specifieke doeleinden, n.e.g.	x 1000 BEF -	119 267	68 457	67 678	134 229

(1) Leveringen m.i.v. aan het buitenland geleverd maakloonwerk.

(2) Statistische classering van producten gekoppeld aan activiteiten - CPA (2-6 cijfers); Prodcoum-lijst (8 cijfers).

Maandstatistiek van de industriële productie - PRODCOM

Leveringen (1) in waarde en in hoeveelheid volgens de CPA en de Prodcom-lijst
(voorlopige cijfers) - vervolg

Code (2)	Omschrijving	Eenheid	2000			
			Maart	April	Mei	Juni
29569200	--- Reparatie en onderhoud van overige machines, apparaten en werktuigen voor specifieke doeleinden, n.e.g.	x 1000 BEF -	101 135	91 889	95 224	116 932
29601	- WAPENS EN MUNITIE, ALSMEDE DELEN DAARVAN	x 1000 BEF -	504 382	518 506	1 611 187	600 471
297	- HUISHOUDAPPARATEN N.E.G.	x 1000 BEF -	831 215	670 294	798 143	774 839
2971	-- Elektrische huishoudapparaten	x 1000 BEF -	442 187	412 719	451 033	425 097
	waarvan:					
29712	--- Andere elektrische huishoudapparaten n.e.g.	x 1000 BEF -	279 237	285 599	296 580	290 064
	waarvan:					
29712900	---- Elektrische verwarmingselementen	x 1000 BEF kg	3 238 363	2 650 216	2 998 314	3 876 321
2972	-- Niet-elektrische huishoudapparaten	x 1000 BEF -	389 028	257 575	347 110	349 742
29721	--- Kook- en verwarmingselementen voor huishoudelijk gebruik, niet-elektrisch	x 1000 BEF p/st	371 001 25 748	250 185 17 935	329 091 22 155	338 384 21 946
	waarvan:					
297212	---- Andere toestellen voor huishoudelijk gebruik, voor gas, voor vloeibare of voor vaste brandstofwaarvan:	x 1000 BEF p/st	224 401 12 491	148 956 7 920	199 309 10 884	186 465 10 504
29721270	----- Andere toestellen voor vaste brandstof, van ijzer of van staal	x 1000 BEF p/st	143 870 7 282	85 679 3 923	116 178 5 953	105 211 5 029
29721300	---- Luchtverhitters en apparaten voor het verspreiden van warme lucht en wezenlijke delen van deze apparatuur	x 1000 BEF p/st	75 965 1 883	43 025 1 161	67 459 1 385	93 366 1 859
29722000	--- Delen van toestellen van post 73.21, van ijzer of van staal	x 1000 BEF -	18 027	7 390	18 019	11 358
300	- KANTOORMACHINES EN COMPUTERS	x 1000 BEF -	2 902 497	2 037 803	2 333 067	3 289 870
	WAARVAN:					
30021	-- Gegevensverwerkende machines en delen en toebehoren daarvan	x 1000 BEF -	2 285 654	1 554 903	1 707 015	2 500 443
30029000	-- Installatie van computers en andere apparatuur voor de verwerking van informatie	x 1000 BEF -	535 229	441 284	444 415	449 798
31	ELECTRISCHE MACHINES EN APPARATEN N.E.G.	x 1000 BEF -	16 083 544	13 148 460	15 189 487	14 907 115
3110	- ELEKTROMOTOREN, ELEKTRISCHE GENERATOREN EN ELEKTRISCHE TRANSFORMATOREN	x 1000 BEF -	2 474 382	1 769 431	1 918 463	2 028 411
	WAARVAN:					
31103	-- Elektrische generatoraggregaten en roterende omvormers	x 1000 BEF p/st	71 979 741	143 867 789	89 436 555	211 295 1 370
31104	-- Elektrische transformatoren	x 1000 BEF p/st	679 784 274 565	411 109 188 706	483 263 232 173	457 591 207 110
	waarvan:					
31104235	--- Transformatoren, n.e.g., met een vermogen <= 1 kVA	x 1000 BEF p/st	12 311 47 798	11 799 43 904	12 291 34 521	8 691 40 387

(1) Leveringen m.i.v. aan het buitenland geleverd maakloonwerk.

(2) Statistische classering van producten gekoppeld aan activiteiten - CPA (2-6 cijfers); Prodcom-lijst (8 cijfers).

Leveringen (1) in waarde en in hoeveelheid volgens de CPA en de Prodcom-lijst (voorlopige cijfers) - vervolg

Code (2)	Omschrijving	Eenheid	2000			
			Maart	April	Mei	Juni
311050	- - Ballasten voor ontlaadingslampen en -buizen; statische omvormers; andere smoorspoelen e.a. zelfinductiespoelen	x 1000 BEF p/st	883 561 4 060 715	646 705 2 806 220	751 951 3 374 693	764 374 3 642 908
31109	- - Installatie, reparatie en onderhoud van elektromotoren, elektrische generatoren en elektrische transformatoren	x 1000 BEF -	538 984	315 707	360 725	309 796
31109100	- - - Installatie van elektromotoren en van elektrische generatoren en transformatoren	x 1000 BEF -	233 451	163 761	138 091	104 212
31109200	- - - Reparatie en onderhoud van elektromotoren en van elektrische generatoren en transformatoren	x 1000 BEF -	305 533	151 946	222 634	205 584
3120	- SCHAKEL- EN VERDEELINRICHTINGEN	x 1000 BEF -	3 047 430	2 703 668	3 388 376	3 390 029
	WAARVAN:					
31202	- - Toestellen voor het inschakelen, uitschakelen, aansluiten of verdelen van elektrische stroom <= 1000 V waarvan:	x 1000 BEF p/st	1 264 375 362 172 172	1 168 333 330 346 912	1 446 144 399 307 102	1 452 774 412 140 939
31202500	- - - Schakelaars, n.e.g.: spanning <= 1000 V	x 1000 BEF p/st	197 780 2 647 646	192 194 2 615 958	212 639 3 070 529	182 764 3 180 355
312027	- - - Contactdozen, contactstoppen (stekkers) en andere toestellen voor het inschakelen e.d. van elektrische stroom n.e.g. waarvan:	x 1000 BEF p/st	899 688 359 326 320	780 077 327 543 500	995 208 395 988 304	987 687 408 680 717
31202770	- - - Aansluittoestellen en contactverbindingen voor draad en kabel, spanning <= 1000 V	x 1000 BEF p/st	310 190 60 629 141	264 834 49 886 877	316 595 57 689 905	405 601 76 520 789
312031	- - Borden, panelen e.d., voorzien van schakelapparaten, enz., voor een spanning <= 1000 V waarvan:	x 1000 BEF p/st	338 692 58 057	364 237 66 288	436 869 85 950	386 574 64 861
31203170	- - - Borden, enz., voor elektr. bediening of het verdelen van elektr. stroom, spanning <= 1000 V	x 1000 BEF p/st	271 681 57 929	306 581 66 182	361 312 85 807	310 750 64 719
31203203	- - Borden, panelen, enz., 1000 V < spanning <= 72,5 kV	x 1000 BEF p/st	107 587 2 189	77 993 2 283	121 205 8 391	88 054 3 941
312040	- - Delen van schakel- en verdeelinrichtingen	x 1000 BEF -	470 091	405 497	439 710	579 409
31204030	- - - Borden, panelen, enz., van post 8537, zonder toestellen	x 1000 BEF p/st	136 620 156 733	208 877 314 929	159 278 255 477	263 478 421 588
31204090	- - - Andere delen van toestellen van post 8535, 8536 of 8537	x 1000 BEF -	333 471	196 620	280 432	315 931
31209	- - Installatie, reparatie en onderhoud van schakel- en verdeelinrichtingen	x 1000 BEF -	802 843	626 960	870 225	818 170
31209100	- - - Installatie van schakel- en verdeelinrichtingen	x 1000 BEF -	788 095	610 648	852 435	794 346
31209200	- - - Reparatie en onderhoud van schakel- en verdeelinrichtingen	x 1000 BEF -	14 748	16 312	17 790	23 824
31301	- GEÏSOLEERDE KABEL EN DRAAD; OPTISCHE-VERZELKABEL WAARVAN:	x 1000 BEF kg	2 122 062 16 562 816	1 723 696 13 248 055	1 866 541 12 983 905	1 958 672 13 470 466
313013	- - Andere geleiders van elektriciteit, voor een spanning <= 1000 V waarvan:	x 1000 BEF kg	1 434 877 13 222 152	1 156 805 10 729 829	1 246 585 10 426 203	1 295 324 10 945 770

(1) Leveringen m.i.v. aan het buitenland geleverd maakloonwerk.

(2) Statistische classering van producten gekoppeld aan activiteiten - CPA (2-6 cijfers); Prodcom-lijst (8 cijfers).

Maandstatistiek van de industriële productie - PRODCOM

Leveringen (1) in waarde en in hoeveelheid volgens de CPA en de Prodc-com-lijst
(voorlopige cijfers) - vervolg

Code (2)	Omschrijving	Eenheid	2000			
			Maart	April	Mei	Juni
31301370	--- Geleiders van elektriciteit, 80 V < spanning <= 1000 V, met of zonder verbindingstukken	x 1000 BEF kg	1 113 475 11 246 767	916 312 9 292 182	947 753 8 492 980	991 457 9 091 920
3140	- ACCUMULATOREN, ELEKTRISCHE ELEMENTEN EN ELEKTRISCHE BATTERIJEN	x 1000 BEF -	1 473 350	1 227 143	1 517 254	1 463 636
3150	- VERLICHTINGSTOESTELLEN EN ELEKTRISCHE LAMPEN EN BUIZEN WAARVAN:	x 1000 BEF -	2 672 627	2 100 149	2 472 849	2 196 807
31501	-- Elektrische gloeilampen en -buisen, gasontladinglampen en -buisen; booglampen	x 1000 BEF p/st	1 134 520 7 692 682	908 495 6 097 703	1 036 283 6 867 565	886 633 6 247 889
31502	-- Verlichtingstoestellen waarvan:	x 1000 BEF p/st	688 156 617 645	554 296 460 336	660 085 568 928	634 822 604 772
31502400	--- Lichtreclames, verlichte aanwijzingsborden en dergelijke artikelen	x 1000 BEF p/st	229 186 18 145	201 385 12 220	246 397 15 300	201 275 11 671
31503430	-- Andere elektrische verlichtingstoestellen	x 1000 BEF p/st	530 197 510 585	394 885 312 834	452 752 501 695	415 363 383 000
316	- ELEKTRISCHE BENODIGDHEDEN N.E.G.	x 1000 BEF -	4 293 693	3 624 373	4 026 004	3 869 560
3161	-- Elektrische benodigdheden voor motoren en voertuigen n.e.g.	x 1000 BEF -	1 720 307	1 452 820	1 478 320	1 282 874
3162	-- Overige elektrische benodigdheden n.e.g.	x 1000 BEF -	2 573 386	2 171 553	2 547 684	2 586 686
31621	--- Overige elektrische benodigdheden n.e.g., alsmede delen daarvan waarvan:	x 1000 BEF -	2 149 767	1 714 618	1 959 831	1 784 801
31621157	---- Alarminstellingen tegen diefstal en brand, voor woningen e.d.	x 1000 BEF p/st	58 594 6 929	60 350 7 191	57 128 7 071	63 373 7 494
316216	---- Delen van andere elektrische benodigdheden; elektrische delen van, n.e.g., van machines of apparaten	x 1000 BEF -	34 338	30 514	26 986	23 192
31629	--- Installatie, reparatie en onderhoud van andere elektrische benodigdheden n.e.g.	x 1000 BEF -	423 619	456 935	587 853	801 885
31629100	---- Installatie van overige elektrische benodigdheden, excl. elektrische signaal-apparatuur voor verkeerswegen, enz.	x 1000 BEF -	377 977	417 678	555 794	752 389
31629200	---- Reparatie en onderhoud van overige elektrische benodigdheden, n.e.g.	x 1000 BEF -	45 642	39 257	32 059	49 496
32	RADIO-, TELEVISIE- EN TELECOMMUNICATIEAPPARATUUR WAARVAN:	x 1000 BEF -	10 757 678	10 131 752	9 480 959	12 804 086
3210	- ELEKTRONENBUIZEN EN ANDERE ELEKTRONISCHE ONDERDELEN WAARVAN:	x 1000 BEF -	2 960 606	2 593 999	2 927 673	3 654 620
321030	-- Gedrukte schakelingen waarvan:	x 1000 BEF p/st	569 142 10 966 184	470 523 8 476 093	542 730 8 475 313	531 024 10 419 316
32103070	--- Andere gedrukte schakelingen, bestaande uit geleidende elementen en contacten	x 1000 BEF p/st	235 386 1 578 126	180 691 1 118 641	208 496 1 510 640	177 695 1 219 618

(1) Leveringen m.i.v. aan het buitenland geleverd maakloonwerk.

(2) Statistische classering van producten gekoppeld aan activiteiten - CPA (2-6 cijfers); Prodc-com-lijst (8 cijfers).

Leveringen (1) in waarde en in hoeveelheid volgens de CPA en de Prodcom-lijst (voorlopige cijfers) - vervolg

Code (2)	Omschrijving	Eenheid	2000			
			Maart	April	Mei	Juni
32106099	-- Elektronische geïntegreerde schakelingen en micro-assemblages, n.e.g.	x 1000 BEF p/st	260 979 2 010 826	220 802 1 935 148	221 059 2 075 054	281 007 2 315 918
322011	- ZENDTOESTELLEN VOOR RADIOTELEFONIE, RADIO-TELEGRAFIE, RADIO-OMROEP OF TELEVISIE	x 1000 BEF p/st	34 832 16 939	45 072 12 398	38 085 13 963	49 842 8 796
32202050	- ANDERE TOESTELLEN VOOR HET OVERSEINEN MET DRAAGGOLF	x 1000 BEF p/st	184 182 125 082	95 621 25 954	123 101 53 483	130 091 49 855
33	MEDISCHE APPARATUUR EN INSTRUMENTEN, PRECISIE- EN OPTISCHE INSTRUMENTEN EN UURWERKEN	x 1000 BEF -	3 127 354	2 616 198	2 816 023	2 633 282
3310	- MEDISCHE APPARATUUR EN INSTRUMENTEN EN ORTHOPEDISCHE ARTIKELN WAARVAN:	x 1000 BEF -	621 272	557 844	613 682	580 653
33101	-- Medische apparatuur en instrumenten en orthopedische artikelen, alsmede delen daarvan waarvan:	x 1000 BEF -	516 766	452 078	499 343	471 587
331017	--- Gewrichtsprothesen; orthopedische artikelen en toestellen; tandprothesen; andere prothesen n.e.g. waarvan:	x 1000 BEF -	192 958	191 117	188 127	198 049
33101739	---- Andere orthopedische toestellen, artikelen voor de behandeling van botbreuken	x 1000 BEF -	113 577	118 499	109 845	116 614
33101759	---- Tandprothesen (excl. kunststanden)	x 1000 BEF -	53 906	50 540	55 475	56 728
3320	- MEET-, REGEL- EN CONTROLEAPPARATUUR, APPARATUUR VOOR HET NAVIGEREN EN VOOR ANDERE DOELEINDEN WAARVAN:	x 1000 BEF -	1 827 474	1 404 946	1 466 361	1 300 877
33205	-- Instrumenten voor het verifiëren van andere fysische karakteristieken waarvan:	x 1000 BEF p/st	229 037 1 883 079	180 180 1 535 493	212 603 1 984 001	220 323 1 814 814
332053	--- Instrumenten, apparaten en toestellen voor natuurkundige of scheikundige analyse n.e.g.	x 1000 BEF p/st	22 987 914	15 266 591	18 797 528	18 027 841
33206	-- Andere instrumenten, apparaten en toestellen voor het meten, voor het verifiëren of voor onderzoek	x 1000 BEF -	152 922	148 353	151 591	85 037
332070	-- Automatische regelaars	x 1000 BEF p/st	109 575 15 359	109 371 14 538	110 117 12 791	103 204 9 467
33208	-- Delen van meet-, regel-, controle- en navigatie-apparatuur en van apparatuur voor andere doeleinden	x 1000 BEF -	276 705	202 207	259 662	263 276
33209	-- Installatie, reparatie en onderhoud van meet-, regel-, controle- en navigatieapparatuur	x 1000 BEF -	470 804	566 032	403 161	354 589
33209100	--- Installatie van meet-, regel en controleapparatuur en van apparatuur voor het navigeren, enz.	x 1000 BEF -	356 926	482 137	308 183	263 566
33209200	--- Reparatie en onderhoud van meet-, regel en controleapparatuur en van apparatuur voor het navigeren, enz.	x 1000 BEF -	113 878	83 895	94 978	91 023
33301000	- ONTWERPEN EN MONTEREN VAN APPARATEN VOOR DE BEWAKING VAN INDUSTRIELE PROCESSEN EN VAN GEAUTOMATISEERDE PRODUCTIELIJNEN	x 1000 BEF -	467 572	418 878	518 752	532 130
3340	- OPTISCHE INSTRUMENTEN EN FOTO- EN FILMAPPARATUUR	x 1000 BEF -	158 239	189 610	180 455	186 681

(1) Leveringen m.i.v. aan het buitenland geleverd maakloonwerk.

(2) Statistische classering van producten gekoppeld aan activiteiten - CPA (2-6 cijfers); Prodcom-lijst (8 cijfers).

Maandstatistiek van de industriële productie - PRODCOM

Leveringen (1) in waarde en in hoeveelheid volgens de CPA en de Prodcom-lijst
(voorlopige cijfers) - vervolg

Code (2)	Omschrijving	Eenheid	2000			
			Maart	April	Mei	Juni
3350	- UURWERKEN	x 1000 BEF -	52 797	44 920	36 773	32 941
34	MOTORVOERTUIGEN, AANHANGWAGENS EN OPLEGGERS	x 1000 BEF -	66 548 590	57 570 706	59 923 784	52 016 604
3410	- MOTORVOERTUIGEN	x 1000 BEF p/st	55 111 568 110 039	48 110 434 95 054	49 146 701 101 956	41 914 439 84 893
	WAARVAN:					
34102	-- Personenautomobielen	x 1000 BEF p/st	40 676 579 95 839	35 575 938 82 114	36 690 852 88 776	31 213 708 74 994
	waarvan:					
34102230	--- Andere voertuigen, motor met vonksteking, cilinderinhoud > 1500 cm ³	x 1000 BEF p/st	24 956 576 55 940	21 261 600 45 466	20 482 240 47 287	16 991 533 39 209
3420	- CARROSSERIEËN VOOR MOTORVOERTUIGEN; AANHANGWAGENS EN OPLEGGERS	x 1000 BEF -	3 582 670	3 047 609	3 727 554	3 110 770
342010	-- Carrosserieën voor motorvoertuigen	x 1000 BEF p/st	1 746 752 6 461	1 457 289 5 558	1 854 826 6 803	1 454 392 5 505
34202	-- Aanhangwagens en opleggers; containers	x 1000 BEF p/st	1 566 822 3 328	1 343 060 2 991	1 592 203 3 299	1 390 640 2 629
	waarvan:					
34202300	--- Andere aanhangwagens en opleggers voor goederenvervoer	x 1000 BEF p/st	1 250 095 1 429	1 049 912 1 192	1 249 248 1 462	1 170 987 1 331
342030	-- Delen van aanhangwagens en opleggers; delen van andere voertuigen zonder eigen beweegkrachtwaarvan:	x 1000 BEF -	269 096	247 260	280 525	265 738
34203050	--- Delen van aanhangwagens, opleggers, enz.: carrosserieën	x 1000 BEF p/st	122 055 312	106 589 263	119 668 313	125 141 279
3430	- DELEN EN TOEBEHOREN VOOR AUTOMOBIELEN EN MOTOREN DAARVAN	x 1000 BEF -	7 854 352	6 412 663	7 049 529	6 991 395
34301	-- Delen voor motoren	x 1000 BEF -	146 964	98 970	94 377	89 882
343020	-- Andere delen en toebehoren n.e.g. van motorvoertuigen	x 1000 BEF -	7 131 382	5 856 984	6 422 225	6 405 363
	waarvan:					
34302010	--- Bumpers en delen daarvan (incl. van kunststof)	x 1000 BEF kg	685 057 1 894 206	591 382 1 639 353	550 919 1 335 960	518 954 1 511 274
34302035	--- Drijfassen met differentieel, ook indien met andere overbrengingsorganen	x 1000 BEF p/st	562 065 9 420	469 210 7 838	573 079 10 480	480 227 7 946
34302070	--- Andere delen en toebehoren voor tractors, automobielen en andere voertuigen	x 1000 BEF -	4 014 808	3 289 281	3 501 722	3 549 562
343030	-- Veiligheidsgordels en delen en toebehoren van carrosserieën	x 1000 BEF -	576 006	456 709	532 927	496 150
35	OVERIGE TRANSPORTMIDDELEN	x 1000 BEF -	4 843 867	4 350 436	5 178 421	4 684 733
	WAARVAN:					
352040	- DELEN VAN ROLLEND SPOOR- EN TRAMWEGMATERIEEL; VAST MATERIEEL VOOR SPOOR- EN TRAMWEGEN EN DELEN DAARVAN;	x 1000 BEF -	76 099	78 365	100 024	85 821

(1) Leveringen m.i.v. aan het buitenland geleverd maakloonwerk.

(2) Statistische classering van producten gekoppeld aan activiteiten - CPA (2-6 cijfers); Prodcom-lijst (8 cijfers).

Leveringen (1) in waarde en in hoeveelheid volgens de CPA en de Prodcod-lijst (voorlopige cijfers) - vervolg

Code (2)	Omschrijving	Eenheid	2000			
			Maart	April	Mei	Juni
35209100	- REPARATIE EN ONDERHOUD VAN ROLLEND SPOOR- EN TRAMWEGMATERIEEL	x 1000 BEF	47 206	57 128	57 219	54 640
3530	- LUCHT- EN RUIMTEVAARTUIGEN	x 1000 BEF	3 267 523	3 331 848	4 182 509	3 588 936
	WAARVAN:					
35305090	-- Andere delen van lucht- en ruimtevaartuigen	x 1000 BEF	1 210 740	1 010 484	1 325 305	1 143 394
354	- MOTORRIJWIELEN EN RIJWIELEN	x 1000 BEF	281 230	240 747	305 118	221 388
	WAARVAN:					
35421050	-- Rijwielen, (incl. bakfietsen), zonder motor: andere	x 1000 BEF p/st	144 294 18 715	123 298 18 131	166 268 22 259	82 005 8 327
35422019	-- Delen van rijwielen n.e.g.	x 1000 BEF	18 902	14 302	14 444	20 964
36	MEUBELEN; OVERIGE GOEDEREN EN PRODUKTEN N.E.G.	x 1000 BEF	12 958 130	9 332 841	10 602 950	10 069 981
	WAARVAN:					
361	- MEUBELEN	x 1000 BEF	9 004 699	7 283 172	7 967 796	7 583 202
36111	-- Zitmeubelen en delen daarvan	x 1000 BEF	4 253 747	3 280 941	3 381 632	3 104 767
361111	--- Zitmeubelen, met onderstel van metaal	x 1000 BEF p/st	2 452 049 502 607	1 893 252 376 543	1 630 883 417 035	1 648 371 367 233
	waarvan:					
36111130	---- Zitmeubelen voor automobielen	x 1000 BEF p/st	2 144 835 350 402	1 628 057 272 638	1 324 438 277 728	1 410 512 246 730
36111155	---- Draaistoelen, in hoogte verstelbaar, opgevuld, rugleuning, wielen of glijders	x 1000 BEF p/st	68 129 8 453	74 653 9 050	75 457 8 641	62 741 7 657
36111170	---- Zitmeubelen, opgevuld, onderstel van metaal	x 1000 BEF p/st	223 017 134 175	176 078 84 760	214 326 118 991	156 715 101 578
361112	--- Zitmeubelen, met onderstel van hout	x 1000 BEF p/st	1 416 164 128 775	1 038 251 99 613	1 321 454 118 909	1 140 599 111 086
	waarvan:					
36111250	---- Zitmeubelen, opgevuld, onderstel van hout	x 1000 BEF p/st	1 251 502 88 651	918 862 66 614	1 181 222 81 609	990 040 70 173
36111290	---- Zitmeubelen met onderstel van hout, niet opgevuld	x 1000 BEF p/st	138 938 35 801	93 266 28 712	118 914 33 894	120 128 35 534
36111300	--- Andere zitmeubelen, n.e.g.	x 1000 BEF p/st	132 535 20 308	155 595 26 878	206 682 36 537	119 568 34 769
361114	--- Delen van zitmeubelen	x 1000 BEF	252 999	193 843	222 613	196 229
36111410	---- Delen van zitmeubelen: hout	x 1000 BEF	61 320	42 389	53 465	52 425
36111430	---- Delen van zitmeubelen voor burgerluchtvaartuigen en andere delen van zitmeubelen	x 1000 BEF	191 679	151 454	169 148	143 804

(1) Leveringen m.i.v. aan het buitenland geleverd maakloonwerk.

(2) Statistische classering van producten gekoppeld aan activiteiten - CPA (2-6 cijfers); Prodcod-lijst (8 cijfers).

Maandstatistiek van de industriële productie - PRODCOM

Leveringen (1) in waarde en in hoeveelheid volgens de CPA en de Prodcop-lijst
(voorlopige cijfers) - vervolg

Code (2)	Omschrijving	Eenheid	2000			
			Maart	April	Mei	Juni
36121	-- Andere meubelen, van de soort gebruikt in kantoren	x 1000 BEF p/st	645 709 111 153	569 247 88 175	620 132 113 052	602 697 97 561
361211	--- Meubelen van metaal, van de soort gebruikt in kantoren waarvan:	x 1000 BEF p/st	324 904 72 978	275 567 62 655	333 984 80 621	316 134 73 273
36121130	---- Bureaus voor kantoren, metaal, hoogte <= 80 cm	x 1000 BEF p/st	59 091 5 671	61 545 5 912	69 908 6 398	49 861 4 597
36121173	---- Ander kantoormeub. van metaal, > 80 cm, kasten met deuren, rolluiken, kleppen	x 1000 BEF p/st	125 812 25 545	101 739 22 624	132 909 30 310	117 026 27 839
36121190	---- Ander kantoormeubilair van metaal, hoogte > 80 cm	x 1000 BEF p/st	79 784 29 584	58 849 23 334	72 661 29 778	81 105 26 126
361212	--- Meubelen van hout, van de soort gebruikt in kantoren	x 1000 BEF p/st	172 337 37 471	128 179 24 824	151 546 31 882	132 296 23 620
36121230	---- Bureaus van hout, hoogte <= 80 cm	x 1000 BEF p/st	52 804 15 996	43 238 10 956	45 969 12 409	34 920 9 123
36121250	---- Kantoormeubilair van hout, n.e.g., hoogte <= 80 cm	x 1000 BEF p/st	23 061 6 814	14 154 3 830	22 321 6 796	15 882 3 296
36121270	---- Kantoormeubilair van hout, kasten met deuren, kaartkasten, hoogte > 80 cm	x 1000 BEF p/st	59 114 13 039	40 353 9 475	50 194 11 969	38 397 9 129
36121290	---- Kantoormeubilair van hout, ander, hoogte > 80 cm	x 1000 BEF p/st	37 358 1 622	30 434 563	33 062 708	43 097 2 072
36121300	--- Meubelen van hout voor winkels	x 1000 BEF p/st	148 468 704	165 501 696	134 602 549	154 267 668
361310	-- Meubelen, van de soort gebruikt in keukens	x 1000 BEF p/st	566 277 381 177	554 771 336 160	671 105 393 968	630 782 378 476
36131050	--- Houten meubelen voor keukens: in elementen	x 1000 BEF p/st	398 908 338 111	407 871 299 574	485 547 351 185	455 055 342 102
36131090	--- Houten meubelen voor keukens: andere	x 1000 BEF p/st	167 369 43 066	146 900 36 586	185 558 42 783	175 727 36 374
36141	-- Andere meubelen	x 1000 BEF -	2 555 016	2 090 187	2 357 958	2 370 297
36141100	--- Meubelen van metaal, n.e.g.	x 1000 BEF kg	427 693 6 185 733	292 887 4 077 142	340 216 5 340 748	332 814 4 812 779
361412	--- Meubelen van hout, van de soort gebruikt in slaapkamers en in zit- en eetkamers	x 1000 BEF p/st	1 398 840 214 885	1 152 575 163 316	1 304 353 211 699	1 319 764 221 237
36141230	---- Meubelen van hout voor slaapkamers	x 1000 BEF p/st	544 699 102 813	430 875 76 305	501 350 107 369	528 904 124 263
36141250	---- Meubelen van hout voor zit- en eetkamers	x 1000 BEF p/st	854 141 112 072	721 700 87 011	803 003 104 330	790 860 96 974
36141300	--- Meubelen van hout, n.e.g.	x 1000 BEF p/st	357 582 82 549	307 259 67 916	334 013 80 527	337 320 69 614

(1) Leveringen m.i.v. aan het buitenland geleverd maakloonwerk.

(2) Statistische classering van producten gekoppeld aan activiteiten - CPA (2-6 cijfers); Prodcop-lijst (8 cijfers).

Leveringen (1) in waarde en in hoeveelheid volgens de CPA en de Prodcom-lijst (voorlopige cijfers) - vervolg

Code (2)	Omschrijving	Eenheid	2000			
			Maart	April	Mei	Juni
361414	- - - Meubelen van kunststof en van andere stoffen, teen, rotting en bamboe daaronder begrepen	x 1000 BEF p/st	82 903 137 210	63 128 60 467	64 295 36 334	66 286 20 207
36141430	- - - - Meubelen van kunststof	x 1000 BEF p/st	77 377 135 802	59 383 59 244	60 682 35 714	63 705 19 423
36141450	- - - - Meubelen van andere stoffen, n.e.g.	x 1000 BEF p/st	5 526 1 408	3 745 1 223	3 613 620	2 581 784
361415	- - - Delen van andere meubelen	x 1000 BEF -	287 998	274 338	315 081	314 113
36141530	- - - - Delen van meubelen: metaal	x 1000 BEF -	17 303	18 718	15 112	17 178
36141550	- - - - Delen van meubelen: hout	x 1000 BEF -	215 107	212 684	231 510	232 642
36141590	- - - - Delen van meubelen: andere	x 1000 BEF -	55 588	42 936	68 459	64 293
36151	- - Springbakken, spiraalmatrassen en dergelijke in een lijst of in een raam gevatte matrassen; matrassen	x 1000 BEF p/st	983 950 549 263	788 026 444 183	936 969 569 894	874 659 568 408
36151100	- - - Springbakken, spiraalmatrassen e.d.	x 1000 BEF p/st	273 550 185 651	209 039 130 592	243 477 168 977	229 852 154 567
361512	- - - Matrassen	x 1000 BEF p/st	710 400 363 612	578 987 313 591	693 492 400 917	644 807 413 841
36151230	- - - - Matrassen van rubber met celstructuur	x 1000 BEF p/st	332 518 169 801	239 112 118 592	260 132 149 578	246 904 170 908
36151250	- - - - Matrassen van kunststof met celstructuur	x 1000 BEF p/st	234 532 133 918	222 061 143 439	292 535 195 685	275 300 190 896
36151270	- - - - Matrassen met metalen binnenvering	x 1000 BEF p/st	124 454 42 039	97 085 31 146	118 231 35 145	99 089 32 349
36151290	- - - - Matrassen van andere stoffen, n.e.g.	x 1000 BEF p/st	18 896 17 854	20 729 20 414	22 594 20 509	23 514 19 688
362	- JUWELEN EN DERGELIJKE ARTIKELLEN	x 1000 BEF -	2 984 293	1 173 071	1 704 686	1 733 642
	WAARVAN:					
36221130	- - Andere diamant, niet gevat noch gezet, n.e.g.	x 1000 BEF c/k	2 752 548 43 070	957 767 15 914	1 479 550 178 801	1 528 876 229 015
36401	- SPORTARTIKELLEN	x 1000 BEF -	36 897	42 297	45 715	44 158
3650	- SPELLEN EN SPEELGOED	x 1000 BEF -	496 824	496 516	485 204	325 655
36621	- BEZEMS EN BORSTELS	x 1000 BEF p/st	104 179 2 091 101	80 870 1 746 337	136 246 2 101 241	96 995 1 796 159
	WAARVAN:					
366211	- - Bezems en borstels voor huishoudelijk gebruik	x 1000 BEF p/st	85 599 1 791 235	68 919 1 561 784	120 663 1 833 379	82 520 1 563 187

(1) Leveringen m.i.v. aan het buitenland geleverd maakloonwerk.

(2) Statistische classering van producten gekoppeld aan activiteiten - CPA (2-6 cijfers); Prodcom-lijst (8 cijfers).

Maandstatistiek van de industriële productie - PRODCOM

Leveringen (1) in waarde en in hoeveelheid volgens de CPA en de Prodc-com-lijst (voorlopige cijfers) - vervolg en einde

Code (2)	Omschrijving	Eenheid	2000			
			Maart	April	Mei	Juni
36633	- PARAPLU'S EN PARASOLS, WANDELSTOKKEN, KNOPEN, KNOOPVORMEN, SLUITINGEN, EN DELEN DAARVAN WAARVAN:	x 1000 BEF -	145 370	123 817	124 657	126 280
366333	- - Drukknoppen en delen daarvan; knopen; treksluitingen	x 1000 BEF -	75 952	73 826	75 773	75 178
36637	- ANDERE ARTIKELEN N.E.G.	x 1000 BEF -	158 294	122 061	117 779	108 644
	WAARVAN:					
366377	- - Andere artikelen n.e.g.	x 1000 BEF kg	32 938 69 074	22 802 98 485	22 781 53 315	22 073 19 865
	TOTAAL	x 1000 BEF -	437 665 557	381 473 456	425 788 120	408 096 522

(1) Leveringen m.i.v. aan het buitenland geleverd maakloonwerk.

(2) Statistische classering van producten gekoppeld aan activiteiten - CPA (2-6 cijfers); Prodc-com-lijst (8 cijfers).

Maandstatistiek van de industrie - NIET-PRODCOM

De omzet (1) voor bepaalde bedrijfstakken (voorlopige cijfers in miljoenen BEF)

NACE Code	Omschrijving	1999				1999
		September	Oktober	November	December	
15.1A	Slachterijen van grootvee	2 267	2 310	2 306	2 320	26 937
15.51	Zuivelfabrieken en kaasmakerijen	9 319	8 906	9 036	8 879	108 799
23.10	Vervaardiging van cokesovenproducten	249	165	203	138	1 904
23.20	Vervaardiging van geraffineerde aardolieproducten	10 574	10 828	11 396	12 865	105 066
23.3	Bewerking van splijt- en kweekstoffen	453	540	617	589	7 233
37.1	Recuperatie van recycleerbaar metaalafval	1 205	1 317	1 455	1 442	13 290
37.2B	Recuperatie van papier	269	223	248	300	2 943
37.2C	Recuperatie van textiel	230	220	212	165	2 323
37.2D	Recuperatie van scheikundige stoffen	991	1 033	864	809	9 227
37.2E	Recuperatie van bouwmaterialen	20	31	35	35	375
40.10	Productie en distributie van elektriciteit	8 692	8 680	9 849	9 999	104 406
40.20	Productie en distributie van gas	8 780	11 193	13 485	14 825	131 304
41.0	Winning, zuivering en distributie van water	2 603	2 096	2 337	2 715	28 774

(1) Omzet bevat alle vestigingen met 20 of meer personen.

2000							
Januari	Februari	Maart	April	Mei	Juni	Juli	Augustus
1 993	2 173	2 316	2 093	2 447	2 227	2 092	2 384
8 537	9 565	10 152	9 569	10 541	9 509	9 174	9 650
141	135	182	119	214	201	166	
12 131	12 718	14 407	12 413				
525	734	596	721	940	402	882	501
1 362	1 966	1 983	1 674	1 979	1 548	1 126	1 193
235	310	349	334	385	414	333	325
159	202	249	189	222	200	151	168
937	1 133	1 294	1 046	1 235	1 126	1 008	1 069
74	74	86	43	45	51	36	64
10 031	10 022	9 275	8 483	9 021			
3 598	2 392	2 503	2 226	2 365	2 610	2 486	2 156

Maandstatistiek van de industrie - NIET-PRODCOM

Tewerkstelling, uren en lonen voor bepaalde bedrijfstakken (voorlopige cijfers)

NACE Code	Omschrijving		1999			
			September	Oktober	November	December
10.1A	Recuperatie van steenkool uit steenkoolbergen	Aantal arbeiders	68	67	70	69
		Aantal bedienden	19	19	19	20
		Totaal	87	86	89	89
		Aantal uren (1)	12 668	11 996	11 119	11 184
		Trimestriële lonen (2)				
15.1A	Slachterijen van grootvee	Aantal arbeiders	1 984	1 982	1 992	1 973
		Aantal bedienden	291	289	293	295
		Totaal	2 275	2 271	2 285	2 268
		Aantal uren (1)	275 131	271 681	266 406	271 914
		Trimestriële lonen (2)	281 642			406 792
15.51	Zuivelfabrieken en kaasmakerijen	Aantal arbeiders	3 639	3 610	3 612	3 572
		Aantal bedienden	1 876	1 855	1 846	1 836
		Totaal	5 515	5 465	5 458	5 408
		Aantal uren (1)	707 344	725 443	696 871	691 942
		Trimestriële lonen (2)	1 251 817			1 619 626
23.10	Vervaardiging van cokesovenproducten	Aantal arbeiders	693	700	715	714
		Aantal bedienden	80	81	81	85
		Totaal	773	781	796	799
		Aantal uren (1)	104 756	110 495	107 021	105 839
		Trimestriële lonen (2)	216 149			267 543
23.20	Vervaardiging van geraffineerde aardolieproducten	Aantal arbeiders	562	566	561	558
		Aantal bedienden	1 485	1 482	1 477	1 481
		Totaal	2 047	2 048	2 038	2 039
		Aantal uren (1)	293 057	295 105	290 352	291 130
		Trimestriële lonen (2)	1 107 031			1 374 614
23.3	Bewerking van splijt- en kweekstoffen	Aantal arbeiders	282	243	248	251
		Aantal bedienden	844	847	851	852
		Totaal	1 126	1 090	1 099	1 103
		Aantal uren (1)	153 519	151 091	134 315	128 341
		Trimestriële lonen (2)	343 457			423 780
27.10	Vervaardiging van ijzer en staal en van ferrolegeringen (EGKS)	Aantal arbeiders	13 748	13 680	13 703	13 685
		Aantal bedienden	5 252	5 257	5 256	5 256
		Totaal	19 000	18 937	18 959	18 941
		Aantal uren (1)	2 546 832	2 607 518	2 480 540	2 411 360
		Trimestriële lonen (2)				
37.1	Recuperatie van recycleerbaar metaalafval	Aantal arbeiders	848	846	841	840
		Aantal bedienden	192	190	191	190
		Totaal	1 040	1 036	1 032	1 030
		Aantal uren (1)	139 697	138 225	129 677	118 997
		Trimestriële lonen (2)	140 088			190 358
37.2B	Recuperatie van papier	Aantal arbeiders	585	575	559	551
		Aantal bedienden	114	114	113	111
		Totaal	699	689	672	662
		Aantal uren (1)	93 235	92 143	84 681	85 586
		Trimestriële lonen (2)	74 124			86 441
37.2C	Recuperatie van textiel	Aantal arbeiders	666	668	667	656
		Aantal bedienden	79	77	75	73
		Totaal	745	745	742	729
		Aantal uren (1)	101 082	96 278	88 585	73 668
		Trimestriële lonen (2)	85 871			113 152
37.2D	Recuperatie van scheikundige stoffen	Aantal arbeiders	793	789	793	792
		Aantal bedienden	246	247	247	244
		Totaal	1 039	1 036	1 040	1 036
		Aantal uren (1)	140 161	136 895	125 856	120 057
		Trimestriële lonen (2)	147 240			186 574
37.2E	Recuperatie van bouwmaterialen	Aantal arbeiders	157	160	161	149
		Aantal bedienden	23	23	25	22
		Totaal	180	183	186	171
		Aantal uren (1)	24 537	23 414	23 454	20 542
		Trimestriële lonen (2)	10 715			12 734

(1) Tot december 1998 uren-arbeiders, vanaf januari 1999 uren gepresteerd door de werknemers (bedienden en arbeiders).

(2) Brutolonen en -weden van de werknemers (bevat alle vestigingen met 20 of meer personen behalve voor de bouw vanaf 1998).

1999	2000							
	Januari	Februari	Maart	April	Mei	Juni	Juli	Augustus
68	82	80	79	84	77	77	75	73
18	23	23	23	23	21	22	21	21
86	105	103	102	107	98	99	96	94
11 261	13 780	13 519	14 188	12 519	14 136	13 030	8 728	11 491
1 961	1 956	1 953	1 940	1 930	1 934	1 926	1 919	1 918
278	286	284	287	286	286	291	283	292
2 240	2 242	2 237	2 227	2 216	2 220	2 217	2 202	2 210
260 349	274 276	281 732	300 529	251 883	288 242	258 389	237 054	260 898
1 309 142			334 726			341 447		
3 675	3 564	3 566	3 578	3 582	3 615	3 594	3 609	3 627
1 886	1 837	1 844	1 849	1 838	1 849	1 849	1 865	1 877
5 561	5 401	5 410	5 427	5 420	5 464	5 443	5 474	5 504
715 280	703 819	732 400	787 118	667 138	776 772	684 725	586 840	646 577
5 590 739			1 338 403			1 317 148		
728	716	723	721	722	723	723	729	
81	84	85	86	87	87	87	87	
810	800	808	807	809	810	810	816	
107 703	109 962	109 839	116 489	107 506	110 820	104 192	95 200	
959 684			258 839			241 914		
559	557	555	551	551				
1 473	1 468	1 468	1 470	1 470				
2 032	2 025	2 023	2 021	2 021				
287 986	294 308	293 202	309 948	270 562				
4 878 426								
246	230	282	232	239	234	229	229	252
851	848	845	850	855	862	863	868	872
1 098	1 078	1 127	1 082	1 094	1 096	1 092	1 097	1 124
138 902	144 975	158 760	161 557	121 426	154 164	132 362	90 931	122 897
1 480 890			369 784			389 421		
13 999	13 761	13 819	13 868	13 970	13 983	13 967		
5 255	5 239	5 244	5 242	5 261	5 285	5 349		
19 255	19 000	19 063	19 110	19 231	19 268	19 316		
2 508 860	2 682 112	2 653 207	2 838 835	2 483 456	2 769 451	2 471 836		
822	860	864	900	903	909	966	967	989
195	198	204	203	208	208	207	210	210
1 017	1 058	1 068	1 103	1 111	1 117	1 173	1 177	1 199
129 201	137 775	147 464	165 019	139 332	156 798	149 900	119 749	136 548
648 790			176 324			190 661		
610	585	591	593	594	596	614	613	613
124	110	109	110	114	117	120	120	119
734	695	700	703	708	713	734	733	732
98 160	92 874	98 264	113 675	88 167	102 412	93 268	79 545	90 303
362 792			79 434			92 889		
667	649	652	646	644	643	632	630	629
76	71	70	72	72	72	68	66	68
743	720	722	718	716	715	700	696	697
87 590	86 194	96 078	99 533	82 320	97 712	85 176	56 151	67 984
383 820			99 648			101 361		
688	807	815	805	811	814	824	815	806
222	244	246	248	251	250	250	253	255
911	1 051	1 061	1 053	1 062	1 064	1 074	1 068	1 061
119 447	138 329	147 083	158 889	133 340	149 755	141 452	123 232	136 629
594 443			182 925			189 848		
143	150	156	150	148	152	150	155	155
22	21	21	22	23	22	22	23	23
165	171	177	172	171	174	172	178	178
20 947	19 917	24 777	24 386	20 714	23 807	21 466	14 921	21 927
46 711			17 259			15 296		

Maandstatistiek van de industrie - NIET-PRODCOM

Tewerkstelling, uren en lonen voor bepaalde bedrijfstakken (voorlopige cijfers)

NACE		1999				
Code	Omschrijving	September	Oktober	November	December	
40.10	Productie en distributie van elektriciteit	Aantal arbeiders	1 250	1 293	1 298	1 300
		Aantal bedienden	14 111	14 001	14 009	14 016
		Totaal	15 361	15 294	15 307	15 316
		Aantal uren (1)	2 917 419	2 910 685	2 894 195	2 914 422
		Trimestriële lonen (2)	5 829 105			8 425 868
40.20	Productie en distributie van gas	Aantal arbeiders				
		Aantal bedienden	4 265	4 251	4 254	4 254
		Totaal	4 265	4 251	4 254	4 254
		Aantal uren (1)	648 280	646 152	646 608	646 608
		Trimestriële lonen (2)	1 667 207			2 546 002
41.0	Winning, zuivering en distributie van water	Aantal arbeiders	3 878	3 895	3 875	3 876
		Aantal bedienden	3 150	3 142	3 130	3 138
		Totaal	7 028	7 037	7 005	7 014
		Aantal uren (1)	944 525	956 844	873 914	972 197
		Trimestriële lonen (2)	1 981 978			2 068 479
45	Bouwnijverheid	Aantal arbeiders	100 236	100 189	99 975	100 015
		Aantal bedienden	19 349	19 503	19 532	19 488
		Totaal	119 585	119 692	119 507	119 503
		Aantal uren (1)	16 367 213	15 845 855	13 936 508	11 558 245
		Trimestriële lonen (2)	20 924 040			24 492 091

(1) Tot december 1998 uren-arbeiders, vanaf januari 1999 uren gepresteerd door de werknemers (bedienden en arbeiders).

(2) Brutolonen en -weden van de werknemers (bevat alle vestigingen met 20 of meer personen behalve voor de bouw vanaf 1998).

- vervolg en einde

1999	2000							
	Januari	Februari	Maart	April	Mei	Juni	Juli	Augustus
1 262	1 334	1 337	1 334	1 327	1 326			
14 122	13 896	13 923	13 932	13 779	13 790			
15 385	15 230	15 260	15 266	15 106	15 116			
2 520 127	2 201 937	2 223 821	2 266 792	2 161 283	2 241 234			
26 109 118			5 897 447					
4 280	4 235	4 243	4 244					
4 280	4 235	4 243	4 244					
650 623	643 720	644 936	645 088					
7 742 054								
3 888	3 867	3 871	3 865	3 818	3 814	3 820	3 753	3 754
3 149	3 141	3 140	3 157	3 199	3 198	3 195	3 198	3 216
7 038	7 008	7 011	7 022	7 017	7 012	7 015	6 951	6 970
937 416	941 614	961 823	1 025 338	877 157	987 834	906 831	835 105	900 267
8 089 215			2 011 173			2 068 636		
96 966	99 663	100 506	100 959	100 956	101 116	101 028	100 647	102 502
18 897	19 721	19 964	20 118	20 222	20 280	20 328	20 301	20 675
115 864	119 384	120 470	121 077	121 178	121 396	121 356	120 948	123 177
13 281 825	11 527 922	14 815 176	16 766 024	13 749 914	16 978 240	15 202 184	6 508 753	15 182 168
89 281 096			22 663 680			25 317 465		

BOUWNIJVERHEID (1)

Periode : 09/1999

NACEBEL	OMSCHRIJVING	Aantal ondernemingen	Personeel				Uren (2)		
			Bedienden	Werklieden			Gebouwen	Grond-, water- en wegebouw	Voltooiing
				Gebouwen	Grond-, water- en wegebouw	Voltooiing			
45.1	Het bouwrijp maken van terreinen	120	308	1 024	1 595	2	159 687	260 124	664
45.11	Slopen van gebouwen; grondverzet	108	274	1 014	1 394	2	158 607	227 116	664
45.12	Proefboren en boren	12	34	10	201	-	1 080	33 008	-
45.2	Burgerlijke en utiliteitsbouw; weg- en waterbouw	1 888	11 402	40 548	22 742	1 036	6 362 718	3 698 397	172 134
45.21	Algemene bouwkundige en civieltechnische werken	1 261	8 003	34 135	9 957	916	5 419 816	1 626 968	152 137
45.22	Dakbedekking en bouw van dakconstructies	187	417	3 752	-	94	539 771	-	14 220
45.23	Aanleg van spoorwegen, wegen, straten, vliegvelden en sportaccomodaties	288	1 622	205	9 609	13	30 408	1 607 184	3 672
45.24	Waterbouw	35	854	81	2 174	-	12 874	304 874	-
45.25	Overige werkzaamheden in de bouw	117	506	2 375	1 002	13	359 849	159 371	2 105
45.3	Bouwinstallatie	720	5 040	110	51	17 232	17 125	6 963	3 135 546
45.31	Elektrische installatie	327	2 725	78	4	8 259	11 852	664	1 534 796
45.32	Isolatiwerkzaamheden	46	348	2	-	1 992	-	-	312 399
45.33	Loodgieterswerk	317	1 597	30	14	6 054	5 273	1 472	1 097 928
45.34	Overige bouwinstallatie	30	370	-	33	927	-	4 827	190 423
45.4	Afwerking van gebouwen	791	2 540	216	-	15 317	28 316	-	2 461 184
45.41	Stukadoorswerk	56	135	26	-	1 379	3 208	-	200 335
45.42	Schrijnwerk	313	1 239	121	-	5 315	16 591	-	950 946
45.43	Vloerafwerking en wandbekleding	140	438	30	-	2 356	4 409	-	375 894
45.44	Schilderen en glaszetten	229	575	28	-	5 440	2 401	-	800 604
45.45	Overige werkzaamheden in verband met de afwerking van gebouwen	53	153	11	-	827	1 707	-	133 405
45.5	Verhuur van machines voor de bouwnijverheid met bedieningspersoneel	14	59	290	11	62	48 408	1 811	14 136
45.50	Verhuur van machines voor de bouwnijverheid met bedieningspersoneel	14	59	290	11	62	48 408	1 811	14 136
	Totaal	3 533	19 349	42 188	24 399	33 649	6 616 254	3 967 295	5 783 664

(1) Ondernemingen welke 10 personen of meer tewerkstellen

(2) Vanaf januari 1999 uren gepestreerd door de werknemers (bedienden en arbeiders).

BOUWNIJVERHEID (1)

Periode : 09/1999

NACEBEL	OMSCHRIJVING	Nieuwe bestellingen (x 1000 BEF)			
		Gebouwen	Grond-, water- en wegenbouw	Voltooiing	Totaal
45.1	Het bouwrijp maken van terreinen	338 235	831 320	179	1 169 734
45.11	Slopen van gebouwen; grondverzet	338 025	742 943	179	1 081 147
45.12	Proefboren en boren	210	88 377	-	88 587
45.2	Burgerlijke en utiliteitsbouw; weg- en waterbouw	18 289 567	10 455 751	599 125	29 344 443
45.21	Algemene bouwkundige en civieltechnische werken	16 089 427	3 343 434	577 583	20 010 444
45.22	Dakbedekking en bouw van dakconstructies	1 401 453	-	13 980	1 415 433
45.23	Aanleg van spoorwegen, wegen, straten, vliegvelden en sportaccomodaties	56 475	5 648 876	5 090	5 710 441
45.24	Waterbouw	12 446	984 131	-	996 577
45.25	Overige werkzaamheden in de bouw	729 766	479 310	2 472	1 211 548
45.3	Bouwinstallatie	43 388	15 492	7 359 688	7 418 568
45.31	Elektrische installatie	34 416	9 502	3 370 100	3 414 018
45.32	Isolatiwerkzaamheden	-	-	526 535	526 535
45.33	Loodgieterswerk	8 972	3 135	2 829 140	2 841 247
45.34	Overige bouwinstallatie	-	2 855	633 913	636 768
45.4	Afwerking van gebouwen	73 165	-	5 790 348	5 863 513
45.41	Stukadoorswerk	16 417	-	422 529	438 946
45.42	Schrijnwerk	49 600	-	2 727 106	2 776 706
45.43	Vloerafwerking en wandbekleding	2 649	-	1 163 604	1 166 253
45.44	Schilderen en glaszetten	4 499	-	1 219 621	1 224 120
45.45	Overige werkzaamheden in verband met de afwerking van gebouwen	-	-	257 488	257 488
45.5	Verhuur van machines voor de bouwnijverheid met bedieningspersoneel	158 064	5 273	249 069	412 406
45.50	Verhuur van machines voor de bouwnijverheid met bedieningspersoneel	158 064	5 273	249 069	412 406
	Totaal	18 902 419	11 307 836	13 998 409	44 208 664

(1) Ondernemingen welke 10 personen of meer tewerkstellen

BOUWNIJVERHEID(1)

Periode : 09/1999

NACEBEL	OMSCHRIJVING	Nieuwe bestellingen (X 1000 BEF)					Totaal	Lonen en wedden van het trimester (in 1000 BEF)
		Brussels Hoofdstedelijk Gewest	Vlaams Gewest	Waals Gewest	E.U.	Andere landen		
45.1	Het bouwrijp maken van terreinen	103 663	665 905	389 695	10 471	-	1 169 734	467 165
45.11	Slopen van gebouwen; grondverzet	100 693	613 770	360 207	6 477	-	1 081 147	425 800
45.12	Proefboren en boren	2 970	52 135	29 488	3 994	-	88 587	41 365
45.2	Burgerlijke en utiliteitsbouw; weg- en waterbouw	3 874 935	16 856 113	7 670 182	900 523	42 690	29 344 443	13 238 378
45.21	Algemene bouwkundige en civieltechnische werken	2 686 646	11 094 678	5 514 751	673 353	41 016	20 010 444	9 345 257
45.22	Dakbedekking en bouw van dakconstructies	202 311	741 318	438 114	33 665	25	1 415 433	637 567
45.23	Aanleg van spoorwegen, wegen, straten, vliegvelden en sportaccomodaties	525 579	3 685 727	1 477 206	21 929	-	5 710 441	1 976 875
45.24	Waterbouw	306 689	604 822	31 068	53 998	-	996 577	666 249
45.25	Overige werkzaamheden in de bouw	153 710	729 568	209 043	117 578	1 649	1 211 548	612 430
45.3	Bouwinstallatie	1 439 348	3 980 909	1 877 236	89 078	31 997	7 418 568	4 194 671
45.31	Elektrische installatie	726 528	1 768 849	852 966	61 923	3 752	3 414 018	2 112 954
45.32	Isolatiwerkzaamheden	133 769	292 700	91 086	8 790	190	526 535	479 931
45.33	Loodgieterswerk	418 637	1 636 097	770 858	15 137	518	2 841 247	1 330 906
45.34	Overige bouwinstallatie	160 414	283 263	162 326	3 228	27 537	636 768	270 880
45.4	Afwerking van gebouwen	1 137 288	3 417 129	1 045 141	244 762	19 193	5 863 513	2 941 421
45.41	Stukadoorswerk	96 276	221 709	110 802	8 139	2 020	438 946	218 991
45.42	Schrijnwerk	462 268	1 674 415	489 786	147 981	2 256	2 776 706	1 141 737
45.43	Vloerafwerking en wandbekleding	227 822	675 520	194 971	53 806	14 134	1 166 253	440 697
45.44	Schilderen en glaszetten	270 684	717 763	215 482	19 421	770	1 224 120	979 627
45.45	Overige werkzaamheden in verband met de afwerking van gebouwen	80 238	127 722	34 100	15 415	13	257 488	160 369
45.5	Verhuur van machines voor de bouwnijverheid met bedieningspersoneel	7 188	190 499	12 042	91 105	111 572	412 406	92 961
45.50	Verhuur van machines voor de bouwnijverheid met bedieningspersoneel	7 188	190 499	12 042	91 105	111 572	412 406	92 961
	Totaal	6 562 422	25 110 555	10 994 296	1 335 939	205 452	44 208 664	20 934 596

(1) Ondernemingen welke 10 personen of meer tewerkstellen

BOUWNIJVERHEID (1)

Periode : 10/1999

NACEBEL	OMSCHRIJVING	Aantal ondernemingen	Personeel				Uren (2)		
			Bedienden	Werklieden			Gebouwen	Grond-, water- en wegebouw	Voltooiing
				Gebouwen	Grond-, water- en wegebouw	Voltooiing			
45.1	Het bouwrijp maken van terreinen	120	311	1 041	1 558	1	160 357	251 217	110
45.11	Slopen van gebouwen; grondverzet	108	277	1 031	1 360	1	159 357	220 333	110
45.12	Proefboren en boren	12	34	10	198	-	1 000	30 884	-
45.2	Burgerlijke en utiliteitsbouw; weg- en waterbouw	1 890	11 479	40 414	22 849	1 009	6 143 961	3 541 251	159 142
45.21	Algemene bouwkundige en civieltechnische werken	1 260	8 078	34 008	9 965	881	5 213 338	1 568 896	137 797
45.22	Dakbedekking en bouw van dakconstructies	188	430	3 727	-	101	513 752	-	15 746
45.23	Aanleg van spoorwegen, wegen, straten, vliegvelden en sportaccommodaties	288	1 619	190	9 693	14	28 941	1 526 774	3 742
45.24	Waterbouw	35	848	89	2 173	-	12 891	289 995	-
45.25	Overige werkzaamheden in de bouw	119	504	2 400	1 018	13	375 039	155 586	1 857
45.3	Bouwinstallatie	722	5 109	110	49	17 291	16 346	6 910	3 097 838
45.31	Elektrische installatie	329	2 783	77	4	8 276	11 557	656	1 531 366
45.32	Isolatieterkzaamheden	47	347	2	-	2 032	-	-	317 588
45.33	Loodgieterswerk	316	1 590	31	13	6 025	4 789	1 704	1 057 105
45.34	Overige bouwinstallatie	30	389	-	32	958	-	4 550	191 779
45.4	Afwerking van gebouwen	791	2 543	212	-	15 294	28 288	-	2 379 453
45.41	Stukadoorswerk	58	132	24	-	1 378	2 788	-	193 581
45.42	Schrijnwerk	312	1 237	121	-	5 307	16 330	-	919 817
45.43	Vloerafwerking en wandbekleding	140	439	26	-	2 376	4 455	-	370 299
45.44	Schilderen en glaszetten	228	583	29	-	5 401	2 864	-	765 561
45.45	Overige werkzaamheden in verband met de afwerking van gebouwen	53	152	12	-	832	1 851	-	130 195
45.5	Verhuur van machines voor de bouwnijverheid met bedieningspersoneel	14	61	290	11	60	45 806	1 795	13 381
45.50	Verhuur van machines voor de bouwnijverheid met bedieningspersoneel	14	61	290	11	60	45 806	1 795	13 381
	Totaal	3 537	19 503	42 067	24 467	33 655	6 394 758	3 801 173	5 649 924

(1) Ondernemingen welke 10 personen of meer tewerkstellen

(2) Vanaf januari 1999 uren geïmputeerd door de werknemers (bedienden en arbeiders).

BOUWNIJVERHEID (1)

Periode : 10/1999

NACEBEL	OMSCHRIJVING	Nieuwe bestellingen (x 1000 BEF)			
		Gebouwen	Grond-, water- en wegebouw	Voltooiing	Totaal
45.1	Het bouwrijp maken van terreinen	369 883	732 586	-	1 102 469
45.11	Slopen van gebouwen; grondverzet	369 764	642 892	-	1 012 656
45.12	Proefboren en boren	119	89 694	-	89 813
45.2	Burgerlijke en utiliteitsbouw; weg- en waterbouw	20 152 167	8 561 659	477 972	29 191 798
45.21	Algemene bouwkundige en civieltechnische werken	17 846 993	2 907 471	415 571	21 170 035
45.22	Dakbedekking en bouw van dakconstructies	1 397 078	-	22 425	1 419 503
45.23	Aanleg van spoorwegen, wegen, straten, vliegvelden en sportaccomodaties	42 881	4 171 250	38 251	4 252 382
45.24	Waterbouw	36 831	978 829	-	1 015 660
45.25	Overige werkzaamheden in de bouw	828 384	504 109	1 725	1 334 218
45.3	Bouwinstallatie	39 546	12 076	7 290 491	7 342 113
45.31	Elektrische installatie	28 418	8 213	3 548 342	3 584 973
45.32	Isolatiwerkzaamheden	-	-	501 862	501 862
45.33	Loodgieterswerk	11 128	1 188	2 622 989	2 635 305
45.34	Overige bouwinstallatie	-	2 675	617 298	619 973
45.4	Afwerking van gebouwen	46 812	-	5 267 362	5 314 174
45.41	Stukadoorswerk	10 711	-	331 191	341 902
45.42	Schrijnwerk	29 667	-	2 392 832	2 422 499
45.43	Vloerafwerking en wandbekleding	4 434	-	1 081 336	1 085 770
45.44	Schilderen en glaszetten	2 000	-	1 194 245	1 196 245
45.45	Overige werkzaamheden in verband met de afwerking van gebouwen	-	-	267 758	267 758
45.5	Verhuur van machines voor de bouwnijverheid met bedieningspersoneel	142 898	7 791	166 679	317 368
45.50	Verhuur van machines voor de bouwnijverheid met bedieningspersoneel	142 898	7 791	166 679	317 368
	Totaal	20 751 306	9 314 112	13 202 504	43 267 922

(1) Ondernemingen welke 10 personen of meer tewerkstellen

BOUWNIJVERHEID(1)

Periode : 10/1999

NACEBEL	OMSCHRIJVING	Nieuwe bestellingen (X 1000 BEF)					Totaal
		Brussels Hoofdstedelijk Gewest	Vlaams Gewest	Waals Gewest	E.U.	Andere landen	
45.1	Het bouwrijp maken van terreinen	92 428	600 633	403 744	4 688	976	1 102 469
45.11	Slopen van gebouwen; grondverzet	89 229	562 917	358 741	793	976	1 012 656
45.12	Proefboren en boren	3 199	37 716	45 003	3 895	-	89 813
45.2	Burgerlijke en utiliteitsbouw; weg- en waterbouw	2 902 146	18 109 831	7 231 765	872 670	75 386	29 191 798
45.21	Algemene bouwkundige en civieltechnische werken	2 220 332	12 474 008	5 698 986	747 576	29 133	21 170 035
45.22	Dakbedekking en bouw van dakconstructies	238 518	715 835	397 769	24 792	42 589	1 419 503
45.23	Aanleg van spoorwegen, wegen, straten, vliegvelden en sportaccomodaties	309 168	3 069 603	861 047	12 564	-	4 252 382
45.24	Waterbouw	12 992	980 237	17 401	5 030	-	1 015 660
45.25	Overige werkzaamheden in de bouw	121 136	870 148	256 562	82 708	3 664	1 334 218
45.3	Bouwinstallatie	1 628 465	3 474 200	1 942 765	224 707	71 976	7 342 113
45.31	Elektrische installatie	781 846	1 656 442	1 126 947	17 595	2 143	3 584 973
45.32	Isolatiwerkzaamheden	108 773	314 297	73 853	3 730	1 209	501 862
45.33	Loodgieterswerk	552 129	1 251 864	595 810	194 884	40 618	2 635 305
45.34	Overige bouwinstallatie	185 717	251 597	146 155	8 498	28 006	619 973
45.4	Afwerking van gebouwen	1 096 879	3 018 755	1 005 907	180 324	12 309	5 314 174
45.41	Stukadoorswerk	83 559	186 442	66 724	4 250	927	341 902
45.42	Schrijnwerk	370 587	1 481 523	468 280	99 413	2 696	2 422 499
45.43	Vloerafwerking en wandbekleding	231 788	604 894	193 993	52 507	2 588	1 085 770
45.44	Schilderen en glaszetten	290 942	640 061	242 768	16 376	6 098	1 196 245
45.45	Overige werkzaamheden in verband met de afwerking van gebouwen	120 003	105 835	34 142	7 778	-	267 758
45.5	Verhuur van machines voor de bouwnijverheid met bedieningspersoneel	6 907	195 944	10 538	97 638	6 341	317 368
45.50	Verhuur van machines voor de bouwnijverheid met bedieningspersoneel	6 907	195 944	10 538	97 638	6 341	317 368
	Totaal	5 726 825	25 399 363	10 594 719	1 380 027	166 988	43 267 922

(1) Ondernemingen welke 10 personen of meer tewerkstellen

BOUWNIJVERHEID (1)

Periode : 11/1999

NACEBEL	OMSCHRIJVING	Aantal onder- nemingen	Personeel				Uren (2)		
			Bedienden	Werklieden			Gebouwen	Grond-, water- en wegen- bouw	Voltooiing
				Gebouwen	Grond-, water- en wegen- bouw	Voltooiing			
45.1	Het bouwrijp maken van terreinen	120	314	1 044	1 566	2	144 547	219 457	616
45.11	Slopen van gebouwen; grondverzet	108	279	1 038	1 370	2	143 786	193 853	616
45.12	Proefboren en boren	12	35	6	196	-	761	25 604	-
45.2	Burgerlijke en utiliteitsbouw; weg- en waterbouw	1 890	11 532	40 381	22 665	989	5 285 341	3 091 114	135 934
45.21	Algemene bouwkundige en civieltechnische werken	1 259	8 156	33 973	9 961	863	4 494 889	1 381 485	117 351
45.22	Dakbedekking en bouw van dakconstructies	188	431	3 774	-	100	446 791	-	13 408
45.23	Aanleg van spoorwegen, wegen, straten, vliegvelden en sportaccommodaties	288	1 613	187	9 562	14	26 572	1 310 537	3 504
45.24	Waterbouw	35	829	88	2 120	-	9 812	251 897	-
45.25	Overige werkzaamheden in de bouw	120	503	2 359	1 022	12	307 277	147 195	1 671
45.3	Bouwinstallatie	722	5 082	106	50	17 348	13 971	5 374	2 822 437
45.31	Elektrische installatie	329	2 756	75	4	8 281	10 081	552	1 411 498
45.32	Isolatiwerkzaamheden	47	355	2	-	2 035	-	-	275 074
45.33	Loodgieterswerk	317	1 582	29	15	6 069	3 890	1 400	954 429
45.34	Overige bouwinstallatie	29	389	-	31	963	-	3 422	181 436
45.4	Afwerking van gebouwen	789	2 541	196	-	15 264	24 586	-	2 133 158
45.41	Stukadoorswerk	58	136	22	-	1 382	2 944	-	169 406
45.42	Schrijnwerk	311	1 237	111	-	5 300	14 724	-	838 331
45.43	Vloerafwerking en wandbekleding	140	435	22	-	2 369	3 135	-	331 682
45.44	Schilderen en glaszetten	228	578	29	-	5 400	2 183	-	678 019
45.45	Overige werkzaamheden in verband met de afwerking van gebouwen	52	155	12	-	813	1 600	-	115 720
45.5	Verhuur van machines voor de bouwnijverheid met bedieningspersoneel	14	63	291	12	61	45 494	1 720	12 759
45.50	Verhuur van machines voor de bouwnijverheid met bedieningspersoneel	14	63	291	12	61	45 494	1 720	12 759
	Totaal	3 535	19 532	42 018	24 293	33 664	5 513 939	3 317 665	5 104 904

(1) Ondernemingen welke 10 personen of meer tewerkstellen

(2) Vanaf januari 1999 uren gepresteerd door de werknemers (bedienden en arbeiders).

BOUWNIJVERHEID (1)

Periode : 11/1999

NACEBEL	OMSCHRIJVING	Nieuwe bestellingen (x 1000 BEF)			
		Gebouwen	Grond-, water- en wegenbouw	Voltooiing	Totaal
45.1	Het bouwrijp maken van terreinen	340 823	783 057	-	1 123 880
45.11	Slopen van gebouwen; grondverzet	340 715	711 069	-	1 051 784
45.12	Proefboren en boren	108	71 988	-	72 096
45.2	Burgerlijke en utiliteitsbouw; weg- en waterbouw	18 428 845	12 234 356	845 932	31 509 133
45.21	Algemene bouwkundige en civieltechnische werken	16 019 600	4 656 590	814 641	21 490 831
45.22	Dakbedekking en bouw van dakconstructies	1 196 829	-	23 081	1 219 910
45.23	Aanleg van spoorwegen, wegen, straten, vliegvelden en sportaccomodaties	73 467	5 840 759	4 367	5 918 593
45.24	Waterbouw	397 723	1 283 875	-	1 681 598
45.25	Overige werkzaamheden in de bouw	741 226	453 132	3 843	1 198 201
45.3	Bouwinstallatie	31 957	18 437	6 911 601	6 961 995
45.31	Elektrische installatie	25 507	14 024	3 342 273	3 381 804
45.32	Isolatiwerkzaamheden	-	-	511 336	511 336
45.33	Loodgieterswerk	6 450	1 985	2 424 446	2 432 881
45.34	Overige bouwinstallatie	-	2 428	633 546	635 974
45.4	Afwerking van gebouwen	110 614	-	5 763 260	5 873 874
45.41	Stukadoorswerk	5 643	-	438 704	444 347
45.42	Schrijnwerk	98 578	-	2 538 886	2 637 464
45.43	Vloerafwerking en wandbekleding	3 162	-	1 101 420	1 104 582
45.44	Schilderen en glaszetten	2 300	-	1 463 241	1 465 541
45.45	Overige werkzaamheden in verband met de afwerking van gebouwen	931	-	221 009	221 940
45.5	Verhuur van machines voor de bouwnijverheid met bedieningspersoneel	152 674	-	143 889	296 563
45.50	Verhuur van machines voor de bouwnijverheid met bedieningspersoneel	152 674	-	143 889	296 563
	Totaal	19 064 913	13 035 850	13 664 682	45 765 445

(1) Ondernemingen welke 10 personen of meer tewerkstellen

BOUWNIJVERHEID(1)

Periode : 11/1999

NACEBEL	OMSCHRIJVING	Nieuwe bestellingen (X 1000 BEF)					Totaal
		Brussels Hoofdstedelijk Gewest	Vlaams Gewest	Waals Gewest	E.U.	Andere landen	
45.1	Het bouwrijp maken van terreinen	118 702	632 775	360 617	11 670	116	1 123 880
45.11	Slopen van gebouwen; grondverzet	112 862	590 747	347 491	568	116	1 051 784
45.12	Proefboren en boren	5 840	42 028	13 126	11 102	-	72 096
45.2	Burgerlijke en utiliteitsbouw; weg- en waterbouw	3 730 835	20 722 513	6 045 089	926 006	84 690	31 509 133
45.21	Algemene bouwkundige en civieltechnische werken	3 107 786	13 134 553	4 369 312	796 151	83 029	21 490 831
45.22	Dakbedekking en bouw van dakconstructies	111 767	706 478	383 115	18 550	-	1 219 910
45.23	Aanleg van spoorwegen, wegen, straten, vliegvelden en sportaccommodaties	375 407	4 422 897	1 117 774	2 515	-	5 918 593
45.24	Waterbouw	7 923	1 630 121	22 556	20 998	-	1 681 598
45.25	Overige werkzaamheden in de bouw	127 952	828 464	152 332	87 792	1 661	1 198 201
45.3	Bouwinstallatie	1 541 981	3 623 887	1 663 345	58 523	74 259	6 961 995
45.31	Elektrische installatie	705 995	1 644 518	1 000 906	28 526	1 859	3 381 804
45.32	Isolatiwerkzaamheden	113 640	301 019	93 605	2 890	182	511 336
45.33	Loodgieterswerk	583 129	1 330 397	452 974	26 353	40 028	2 432 881
45.34	Overige bouwinstallatie	139 217	347 953	115 860	754	32 190	635 974
45.4	Afwerking van gebouwen	1 249 824	3 369 227	980 380	220 767	53 676	5 873 874
45.41	Stukadoorswerk	192 870	184 736	58 846	4 717	3 178	444 347
45.42	Schrijnwerk	424 011	1 608 795	483 333	110 757	10 568	2 637 464
45.43	Vloerafwerking en wandbekleding	246 404	574 115	177 751	66 882	39 430	1 104 582
45.44	Schilderen en glaszetten	305 207	888 940	242 559	28 335	500	1 465 541
45.45	Overige werkzaamheden in verband met de afwerking van gebouwen	81 332	112 641	17 891	10 076	-	221 940
45.5	Verhuur van machines voor de bouwnijverheid met bedieningspersoneel	6 182	183 253	7 648	91 139	8 341	296 563
45.50	Verhuur van machines voor de bouwnijverheid met bedieningspersoneel	6 182	183 253	7 648	91 139	8 341	296 563
	Totaal	6 647 524	28 531 655	9 057 079	1 308 105	221 082	45 765 445

(1) Ondernemingen welke 10 personen of meer tewerkstellen

BOUWNIJVERHEID (1)

Periode : 12/1999

NACEBEL	OMSCHRIJVING	Aantal ondernemingen	Personeel				Uren (2)		
			Bedienden	Werklieden			Gebouwen	Grond-, water- en wegebouw	Voltooiing
				Gebouwen	Grond-, water- en wegebouw	Voltooiing			
45.1	Het bouwrijp maken van terreinen	120	312	989	1 580	3	114 842	196 084	808
45.11	Slopen van gebouwen; grondverzet	108	277	979	1 384	3	113 862	174 805	808
45.12	Proefboren en boren	12	35	10	196	-	980	21 279	-
45.2	Burgerlijke en utiliteitsbouw; weg- en waterbouw	1 886	11 482	40 918	22 410	977	4 137 066	2 458 711	121 667
45.21	Algemene bouwkundige en civieltechnische werken	1 259	8 126	34 578	9 825	849	3 519 905	1 081 859	106 220
45.22	Dakbedekking en bouw van dakconstructies	187	426	3 720	-	103	325 615	-	11 438
45.23	Aanleg van spoorwegen, wegen, straten, vliegvelden en sportaccomodaties	287	1 599	181	9 477	14	17 923	1 018 180	2 861
45.24	Waterbouw	34	828	84	2 105	-	7 704	233 238	-
45.25	Overige werkzaamheden in de bouw	119	503	2 355	1 003	11	265 919	125 434	1 148
45.3	Bouwinstallatie	723	5 079	102	50	17 283	11 089	3 642	2 611 848
45.31	Elektrische installatie	329	2 753	74	4	8 213	8 072	400	1 320 604
45.32	Isolatiewerkzaamheden	47	357	2	-	2 027	-	-	267 101
45.33	Loodgieterswerk	318	1 582	26	15	6 083	3 017	616	861 535
45.34	Overige bouwinstallatie	29	387	-	31	960	-	2 626	162 608
45.4	Afwerking van gebouwen	787	2 552	191	-	15 148	18 840	-	1 833 255
45.41	Stukadoorswerk	58	141	23	-	1 361	1 876	-	143 070
45.42	Schrijnwerk	310	1 229	111	-	5 252	11 342	-	741 707
45.43	Vloerafwerking en wandbekleding	140	440	24	-	2 346	3 006	-	286 364
45.44	Schilderen en glaszetten	227	587	21	-	5 380	1 473	-	568 409
45.45	Overige werkzaamheden in verband met de afwerking van gebouwen	52	155	12	-	809	1 143	-	93 705
45.5	Verhuur van machines voor de bouwnijverheid met bedieningspersoneel	14	63	291	12	61	39 845	1 457	9 091
45.50	Verhuur van machines voor de bouwnijverheid met bedieningspersoneel	14	63	291	12	61	39 845	1 457	9 091
	Totaal	3 530	19 488	42 491	24 052	33 472	4 321 682	2 659 894	4 576 669

(1) Ondernemingen welke 10 personen of meer tewerkstellen

(2) Vanaf januari 1999 uren gepresteerd door de werknemers (bedienden en arbeiders).

BOUWNIJVERHEID (1)

Periode : 12/1999

NACEBEL	OMSCHRIJVING	Nieuwe bestellingen (x 1000 BEF)			
		Gebouwen	Grond-, water- en wegenbouw	Voltooiing	Totaal
45.1	Het bouwrijp maken van terreinen	336 299	686 110	-	1 022 409
45.11	Slopen van gebouwen; grondverzet	336 130	615 112	-	951 242
45.12	Proefboren en boren	169	70 998	-	71 167
45.2	Burgerlijke en utiliteitsbouw; weg- en waterbouw	21 202 854	12 695 222	658 454	34 556 530
45.21	Algemene bouwkundige en civieltechnische werken	19 323 591	5 144 822	463 987	24 932 400
45.22	Dakbedekking en bouw van dakconstructies	1 147 935	-	24 201	1 172 136
45.23	Aanleg van spoorwegen, wegen, straten, vliegvelden en sportaccomodaties	44 062	6 010 517	168 408	6 222 987
45.24	Waterbouw	20 331	1 013 862	-	1 034 193
45.25	Overige werkzaamheden in de bouw	666 935	526 021	1 858	1 194 814
45.3	Bouwinstallatie	52 306	3 953	7 754 855	7 811 114
45.31	Elektrische installatie	46 473	-	4 106 702	4 153 175
45.32	Isolatiwerkzaamheden	-	-	441 732	441 732
45.33	Loodgieterswerk	5 833	1 959	2 620 226	2 628 018
45.34	Overige bouwinstallatie	-	1 994	586 195	588 189
45.4	Afwerking van gebouwen	98 648	-	5 057 978	5 156 626
45.41	Stukadoorswerk	19 334	-	277 708	297 042
45.42	Schrijnwerk	75 711	-	2 450 243	2 525 954
45.43	Vloerafwerking en wandbekleding	1 693	-	950 679	952 372
45.44	Schilderen en glaszetten	1 700	-	1 147 825	1 149 525
45.45	Overige werkzaamheden in verband met de afwerking van gebouwen	210	-	231 523	231 733
45.5	Verhuur van machines voor de bouwnijverheid met bedieningspersoneel	141 700	-	215 539	357 239
45.50	Verhuur van machines voor de bouwnijverheid met bedieningspersoneel	141 700	-	215 539	357 239
	Totaal	21 831 807	13 385 285	13 686 826	48 903 918

(1) Ondernemingen welke 10 personen of meer tewerkstellen

BOUWNIJVERHEID(1)

Periode : 12/1999

NACEBEL	OMSCHRIJVING	Nieuwe bestellingen (X 1000 BEF)					Totaal	Lonen en wedden van het trimester (in 1000 BEF)
		Brussels Hoofdstedelijk Gewest	Vlaams Gewest	Waals Gewest	E.U.	Andere landen		
45.1	Het bouwrijp maken van terreinen	82 749	580 737	346 570	12 353	-	1 022 409	530 364
45.11	Slopen van gebouwen; grondverzet	80 338	535 982	327 438	7 484	-	951 242	487 890
45.12	Proefboren en boren	2 411	44 755	19 132	4 869	-	71 167	42 474
45.2	Burgerlijke en utiliteitsbouw; weg- en waterbouw	4 310 455	19 400 527	9 007 586	1 799 029	38 933	34 556 530	15 405 001
45.21	Algemene bouwkundige en civieltechnische werken	3 471 438	12 617 509	7 147 970	1 658 841	36 642	24 932 400	10 904 290
45.22	Dakbedekking en bouw van dakconstructies	157 715	654 496	309 521	50 404	-	1 172 136	711 615
45.23	Aanleg van spoorwegen, wegen, straten, vliegvelden en sportaccommodaties	523 543	4 388 685	1 298 788	11 971	-	6 222 987	2 262 759
45.24	Waterbouw	23 439	998 154	12 600	-	-	1 034 193	808 920
45.25	Overige werkzaamheden in de bouw	134 320	741 683	238 707	77 813	2 291	1 194 814	717 417
45.3	Bouwinstallatie	1 531 329	4 324 348	1 830 491	70 447	54 499	7 811 114	5 134 647
45.31	Elektrische installatie	785 073	2 167 204	1 108 950	52 296	39 652	4 153 175	2 666 538
45.32	Isolatiwerkzaamheden	100 658	242 395	96 284	2 395	-	441 732	546 409
45.33	Loodgieterswerk	494 622	1 629 884	488 504	15 008	-	2 628 018	1 600 483
45.34	Overige bouwinstallatie	150 976	284 865	136 753	748	14 847	588 189	321 217
45.4	Afwerking van gebouwen	1 156 405	2 939 264	859 231	196 451	5 275	5 156 626	3 328 631
45.41	Stukadoorswerk	56 726	191 801	39 617	6 489	2 409	297 042	250 211
45.42	Schrijnwerk	557 048	1 496 854	388 344	81 086	2 622	2 525 954	1 347 221
45.43	Vloerafwerking en wandbekleding	169 566	539 197	169 928	73 576	105	952 372	503 758
45.44	Schilderen en glaszetten	273 251	612 607	232 180	31 348	139	1 149 525	1 048 433
45.45	Overige werkzaamheden in verband met de afwerking van gebouwen	99 814	98 805	29 162	3 952	-	231 733	179 008
45.5	Verhuur van machines voor de bouwnijverheid met bedieningspersoneel	6 716	222 547	8 615	102 198	17 163	357 239	106 916
45.50	Verhuur van machines voor de bouwnijverheid met bedieningspersoneel	6 716	222 547	8 615	102 198	17 163	357 239	106 916
	Totaal	7 087 654	27 467 423	12 052 493	2 180 478	115 870	48 903 918	24 505 559

(1) Ondernemingen welke 10 personen of meer tewerkstellen

BOUWNIJVERHEID (1)

Periode : 01/2000

NACEBEL	OMSCHRIJVING	Aantal ondernemingen	Personeel				Uren (2)		
			Bedienden	Werklieden			Gebouwen	Grond-, water- en wegebouw	Voltooiing
				Gebouwen	Grond-, water- en wegebouw	Voltooiing			
45.1	Het bouwrijp maken van terreinen	124	310	972	1 625	2	111 385	194 986	512
45.11	Slopen van gebouwen; grondverzet	113	277	972	1 425	2	111 385	174 511	512
45.12	Proefboren en boren	11	33	-	200	-	-	20 475	-
45.2	Burgerlijke en utiliteitsbouw; weg- en waterbouw	1 883	11 550	40 515	22 453	947	4 186 198	2 403 389	111 667
45.21	Algemene bouwkundige en civieltechnische werken	1 245	8 183	34 078	9 719	813	3 527 406	1 064 226	97 904
45.22	Dakbedekking en bouw van dakconstructies	188	440	3 777	-	109	384 352	-	10 189
45.23	Aanleg van spoorwegen, wegen, straten, vliegvelden en sportaccommodaties	295	1 595	186	9 648	14	16 898	933 689	2 774
45.24	Waterbouw	34	824	83	2 090	-	6 949	289 369	-
45.25	Overige werkzaamheden in de bouw	121	508	2 391	996	11	250 593	116 105	800
45.3	Bouwinstallatie	718	5 227	98	47	17 287	11 558	3 666	2 704 029
45.31	Elektrische installatie	333	2 894	70	2	8 280	7 289	256	1 432 996
45.32	Isolatiwerkzaamheden	46	345	2	-	2 023	-	-	264 800
45.33	Loodgieterswerk	310	1 586	26	15	6 019	4 269	720	843 886
45.34	Overige bouwinstallatie	29	402	-	30	965	-	2 690	162 347
45.4	Afwerking van gebouwen	782	2 544	181	-	15 078	16 189	-	1 713 310
45.41	Stukadoorswerk	59	138	22	-	1 392	1 308	-	130 779
45.42	Schrijnwerk	309	1 219	99	-	5 273	10 383	-	716 171
45.43	Vloerafwerking en wandbekleding	138	434	24	-	2 327	2 597	-	254 112
45.44	Schilderen en glaszetten	224	598	24	-	5 275	1 469	-	529 995
45.45	Overige werkzaamheden in verband met de afwerking van gebouwen	52	155	12	-	811	432	-	82 253
45.5	Verhuur van machines voor de bouwnijverheid met bedieningspersoneel	16	90	293	12	153	38 591	1 285	31 157
45.50	Verhuur van machines voor de bouwnijverheid met bedieningspersoneel	16	90	293	12	153	38 591	1 285	31 157
	Totaal	3 523	19 721	42 059	24 137	33 467	4 363 921	2 603 326	4 560 675

(1) Ondernemingen welke 10 personen of meer tewerkstellen

(2) Vanaf januari 1999 uren gepesteed door de werknemers (bedienden en arbeiders).

BOUWNIJVERHEID (1)

Periode : 01/2000

NACEBEL	OMSCHRIJVING	Nieuwe bestellingen (x 1000 BEF)			Totaal
		Gebouwen	Grond-, water- en wegenbouw	Voltooiing	
45.1	Het bouwrijp maken van terreinen	409 197	569 761	-	978 958
45.11	Slopen van gebouwen; grondverzet	409 197	496 452	-	905 649
45.12	Proefboren en boren	-	73 309	-	73 309
45.2	Burgerlijke en utiliteitsbouw; weg- en waterbouw	17 657 753	12 069 592	462 684	30 190 029
45.21	Algemene bouwkundige en civieltechnische werken	15 819 159	6 576 458	422 958	22 818 575
45.22	Dakbedekking en bouw van dakconstructies	1 006 672	-	23 067	1 029 739
45.23	Aanleg van spoorwegen, wegen, straten, vliegvelden en sportaccomodaties	45 321	4 285 052	13 894	4 344 267
45.24	Waterbouw	7 603	847 110	-	854 713
45.25	Overige werkzaamheden in de bouw	778 998	360 972	2 765	1 142 735
45.3	Bouwinstallatie	26 921	7 240	6 964 539	6 998 700
45.31	Elektrische installatie	22 708	4 972	3 543 687	3 571 367
45.32	Isolatiwerkzaamheden	-	-	477 133	477 133
45.33	Loodgieterswerk	4 213	400	2 461 023	2 465 636
45.34	Overige bouwinstallatie	-	1 868	482 696	484 564
45.4	Afwerking van gebouwen	53 141	-	4 187 457	4 240 598
45.41	Stukadoorswerk	5 169	-	322 442	327 611
45.42	Schrijnwerk	22 505	-	1 957 594	1 980 099
45.43	Vloerafwerking en wandbekleding	13 640	-	766 548	780 188
45.44	Schilderen en glaszetten	1 499	-	981 819	983 318
45.45	Overige werkzaamheden in verband met de afwerking van gebouwen	10 328	-	159 054	169 382
45.5	Verhuur van machines voor de bouwnijverheid met bedieningspersoneel	102 703	14 615	130 133	247 451
45.50	Verhuur van machines voor de bouwnijverheid met bedieningspersoneel	102 703	14 615	130 133	247 451
	Totaal	18 249 715	12 661 208	11 744 813	42 655 736

(1) Ondernemingen welke 10 personen of meer tewerkstellen

BOUWNIJVERHEID(1)

Periode : 01/2000

NACEBEL	OMSCHRIJVING	Nieuwe bestellingen (X 1000 BEF)					Totaal
		Brussels Hoofdstedelijk Gewest	Vlaams Gewest	Waals Gewest	E.U.	Andere landen	
45.1	Het bouwrijp maken van terreinen	121 891	528 079	315 185	11 891	1 912	978 958
45.11	Slopen van gebouwen; grondverzet	120 763	493 951	281 985	7 038	1 912	905 649
45.12	Proefboren en boren	1 128	34 128	33 200	4 853	-	73 309
45.2	Burgerlijke en utiliteitsbouw; weg- en waterbouw	3 557 943	16 536 796	8 055 440	1 967 851	71 999	30 190 029
45.21	Algemene bouwkundige en civieltechnische werken	2 863 253	11 344 624	6 687 967	1 854 424	68 307	22 818 575
45.22	Dakbedekking en bouw van dakconstructies	124 717	589 074	296 790	19 158	-	1 029 739
45.23	Aanleg van spoorwegen, wegen, straten, vliegvelden en sportaccomodaties	416 276	3 014 003	913 095	893	-	4 344 267
45.24	Waterbouw	61 209	747 403	22 702	23 399	-	854 713
45.25	Overige werkzaamheden in de bouw	92 488	841 692	134 886	69 977	3 692	1 142 735
45.3	Bouwinstallatie	1 773 061	3 532 597	1 560 938	100 316	31 788	6 998 700
45.31	Elektrische installatie	757 481	1 804 397	975 750	28 740	4 999	3 571 367
45.32	Isolatiwerkzaamheden	144 531	234 611	93 827	1 265	2 899	477 133
45.33	Loodgieterswerk	706 364	1 272 743	414 872	68 599	3 058	2 465 636
45.34	Overige bouwinstallatie	164 685	220 846	76 489	1 712	20 832	484 564
45.4	Afwerking van gebouwen	988 828	2 356 909	735 664	150 123	9 074	4 240 598
45.41	Stukadoorswerk	80 167	196 847	47 879	2 718	-	327 611
45.42	Schrijnwerk	441 965	1 121 360	334 761	78 172	3 841	1 980 099
45.43	Vloerafwerking en wandbekleding	204 954	414 422	115 027	40 552	5 233	780 188
45.44	Schilderen en glaszetten	231 045	513 715	218 370	20 188	-	983 318
45.45	Overige werkzaamheden in verband met de afwerking van gebouwen	30 697	110 565	19 627	8 493	-	169 382
45.5	Verhuur van machines voor de bouwnijverheid met bedieningspersoneel	12 661	145 070	18 662	42 074	28 984	247 451
45.50	Verhuur van machines voor de bouwnijverheid met bedieningspersoneel	12 661	145 070	18 662	42 074	28 984	247 451
	Totaal	6 454 384	23 099 451	10 685 889	2 272 255	143 757	42 655 736

(1) Ondernemingen welke 10 personen of meer tewerkstellen

BOUWNIJVERHEID (1)

Periode : 02/2000

NACEBEL	OMSCHRIJVING	Aantal ondernemingen	Personeel				Uren (2)		
			Bedienden	Werklieden			Gebouwen	Grond-, water- en wegebouw	Voltooiing
				Gebouwen	Grond-, water- en wegebouw	Voltooiing			
45.1	Het bouwrijp maken van terreinen	127	313	1 016	1 658	-	153 731	244 004	-
45.11	Slopen van gebouwen; grondverzet	116	279	1 016	1 451	-	153 731	215 380	-
45.12	Proefboren en boren	11	34	-	207	-	-	28 624	-
45.2	Burgerlijke en utiliteitsbouw; weg- en waterbouw	1 906	11 680	40 739	22 699	982	5 542 817	3 258 213	148 511
45.21	Algemene bouwkundige en civieltechnische werken	1 262	8 272	34 260	9 826	849	4 753 900	1 424 861	129 453
45.22	Dakbedekking en bouw van dakconstructies	190	448	3 811	-	107	431 993	-	13 894
45.23	Aanleg van spoorwegen, wegen, straten, vliegvelden en sportaccommodaties	298	1 623	178	9 813	14	22 057	1 308 310	3 768
45.24	Waterbouw	34	830	82	2 093	-	11 372	373 797	-
45.25	Overige werkzaamheden in de bouw	122	507	2 408	967	12	323 495	151 245	1 396
45.3	Bouwinstallatie	726	5 287	100	45	17 447	14 905	4 836	3 141 063
45.31	Elektrische installatie	334	2 923	70	2	8 338	10 190	336	1 577 250
45.32	Isolatieterkzaamheden	48	359	2	-	2 088	-	-	308 795
45.33	Loodgieterswerk	315	1 600	28	12	6 060	4 715	712	1 065 221
45.34	Overige bouwinstallatie	29	405	-	31	961	-	3 788	189 797
45.4	Afwerking van gebouwen	793	2 594	181	-	15 177	21 496	-	2 207 527
45.41	Stukadoorswerk	60	140	23	-	1 415	1 986	-	177 860
45.42	Schrijnwerk	312	1 235	100	-	5 262	14 069	-	897 811
45.43	Vloerafwerking en wandbekleding	140	445	21	-	2 355	2 369	-	342 145
45.44	Schilderen en glaszetten	229	620	26	-	5 359	1 664	-	677 627
45.45	Overige werkzaamheden in verband met de afwerking van gebouwen	52	154	11	-	786	1 408	-	112 084
45.5	Verhuur van machines voor de bouwnijverheid met bedieningspersoneel	16	90	291	12	159	44 892	1 743	31 438
45.50	Verhuur van machines voor de bouwnijverheid met bedieningspersoneel	16	90	291	12	159	44 892	1 743	31 438
	Totaal	3 568	19 964	42 327	24 414	33 765	5 777 841	3 508 796	5 528 539

(1) Ondernemingen welke 10 personen of meer tewerkstellen

(2) Vanaf januari 1999 uren gepresteerd door de werknemers (bedienden en arbeiders).

BOUWNIJVERHEID (1)

Periode : 02/2000

NACEBEL	OMSCHRIJVING	Nieuwe bestellingen (x 1000 BEF)			
		Gebouwen	Grond-, water- en wegebouw	Voltooiing	Totaal
45.1	Het bouwrijp maken van terreinen	294 528	802 879	-	1 097 407
45.11	Slopen van gebouwen; grondverzet	294 528	718 341	-	1 012 869
45.12	Proefboren en boren	-	84 538	-	84 538
45.2	Burgerlijke en utiliteitsbouw; weg- en waterbouw	19 430 699	8 715 497	510 893	28 657 089
45.21	Algemene bouwkundige en civieltechnische werken	17 290 159	2 871 960	483 869	20 645 988
45.22	Dakbedekking en bouw van dakconstructies	1 358 491	-	22 164	1 380 655
45.23	Aanleg van spoorwegen, wegen, straten, vliegvelden en sportaccommodaties	30 135	4 163 601	3 882	4 197 618
45.24	Waterbouw	13 805	1 195 668	-	1 209 473
45.25	Overige werkzaamheden in de bouw	738 109	484 268	978	1 223 355
45.3	Bouwinstallatie	36 416	15 584	7 471 732	7 523 732
45.31	Elektrische installatie	30 443	4 790	3 565 901	3 601 134
45.32	Isolatiwerkzaamheden	-	-	536 484	536 484
45.33	Loodgieterswerk	5 973	5 198	2 678 995	2 690 166
45.34	Overige bouwinstallatie	-	5 596	690 352	695 948
45.4	Afwerking van gebouwen	46 647	-	4 947 081	4 993 728
45.41	Stukadoorswerk	8 841	-	362 173	371 014
45.42	Schrijnwerk	34 297	-	2 282 854	2 317 151
45.43	Vloerafwerking en wandbekleding	2 838	-	989 353	992 191
45.44	Schilderen en glaszetten	-	-	1 091 198	1 091 198
45.45	Overige werkzaamheden in verband met de afwerking van gebouwen	671	-	221 503	222 174
45.5	Verhuur van machines voor de bouwnijverheid met bedieningspersoneel	126 884	11 976	135 279	274 139
45.50	Verhuur van machines voor de bouwnijverheid met bedieningspersoneel	126 884	11 976	135 279	274 139
	Totaal	19 935 174	9 545 936	13 064 985	42 546 095

(1) Ondernemingen welke 10 personen of meer tewerkstellen

BOUWNIJVERHEID(1)

Periode : 02/2000

NACEBEL	OMSCHRIJVING	Nieuwe bestellingen (X 1000 BEF)					Totaal
		Brussels Hoofdstedelijk Gewest	Vlaams Gewest	Waals Gewest	E.U.	Andere landen	
45.1	Het bouwrijp maken van terreinen	129 235	674 483	278 383	15 306	-	1 097 407
45.11	Slopen van gebouwen; grondverzet	122 385	627 259	252 802	10 423	-	1 012 869
45.12	Proefboren en boren	6 850	47 224	25 581	4 883	-	84 538
45.2	Burgerlijke en utiliteitsbouw; weg- en waterbouw	3 561 530	17 664 097	6 741 201	653 443	36 818	28 657 089
45.21	Algemene bouwkundige en civieltechnische werken	2 795 930	12 232 184	5 124 166	463 245	30 463	20 645 988
45.22	Dakbedekking en bouw van dakconstructies	231 694	722 894	376 900	49 167	-	1 380 655
45.23	Aanleg van spoorwegen, wegen, straten, vliegvelden en sportaccommodaties	342 757	2 797 521	1 028 022	29 318	-	4 197 618
45.24	Waterbouw	11 778	1 172 567	25 128	-	-	1 209 473
45.25	Overige werkzaamheden in de bouw	179 371	738 931	186 985	111 713	6 355	1 223 355
45.3	Bouwinstallatie	1 793 203	3 921 919	1 601 799	58 276	148 535	7 523 732
45.31	Elektrische installatie	750 582	1 920 959	882 153	36 105	11 335	3 601 134
45.32	Isolatiwerkzaamheden	172 826	278 705	83 206	1 747	-	536 484
45.33	Loodgieterswerk	624 596	1 460 342	481 802	18 704	104 722	2 690 166
45.34	Overige bouwinstallatie	245 199	261 913	154 638	1 720	32 478	695 948
45.4	Afwerking van gebouwen	970 431	2 859 511	940 519	212 545	10 722	4 993 728
45.41	Stukadoorswerk	62 206	227 439	71 586	6 948	2 835	371 014
45.42	Schrijnwerk	324 129	1 442 368	454 994	95 395	265	2 317 151
45.43	Vloerafwerking en wandbekleding	234 393	475 595	188 264	86 320	7 619	992 191
45.44	Schilderen en glaszetten	282 656	595 744	196 831	15 967	-	1 091 198
45.45	Overige werkzaamheden in verband met de afwerking van gebouwen	67 047	118 365	28 844	7 915	3	222 174
45.5	Verhuur van machines voor de bouwnijverheid met bedieningspersoneel	12 325	179 240	10 095	64 839	7 640	274 139
45.50	Verhuur van machines voor de bouwnijverheid met bedieningspersoneel	12 325	179 240	10 095	64 839	7 640	274 139
	Totaal	6 466 724	25 299 250	9 571 997	1 004 409	203 715	42 546 095

(1) Ondernemingen welke 10 personen of meer tewerkstellen

BOUWNIJVERHEID (1)

Periode : 03/2000

NACEBEL	OMSCHRIJVING	Aantal onder- nemingen	Personeel				Uren (2)		
			Bedienden	Werklieden			Gebouwen	Grond-, water- en wegen- bouw	Voltooiing
				Gebouwen	Grond-, water- en wegen- bouw	Voltooiing			
45.1	Het bouwrijp maken van terreinen	127	306	1 037	1 655	2	175 027	274 704	375
45.11	Slopen van gebouwen; grondverzet	116	273	1 037	1 444	2	175 027	242 442	375
45.12	Proefboren en boren	11	33	-	211	-	-	32 262	-
45.2	Burgerlijke en utiliteitsbouw; weg- en waterbouw	1 907	11 739	40 648	23 056	992	6 361 938	3 757 143	171 957
45.21	Algemene bouwkundige en civieltechnische werken	1 262	8 309	34 177	10 000	854	5 420 739	1 637 867	149 316
45.22	Dakbedekking en bouw van dakconstructies	191	451	3 791	-	105	526 184	-	15 644
45.23	Aanleg van spoorwegen, wegen, straten, vliegvelden en sportaccomodaties	297	1 627	165	9 928	19	25 105	1 621 363	5 072
45.24	Waterbouw	36	844	78	2 150	-	12 984	325 423	-
45.25	Overige werkzaamheden in de bouw	121	508	2 437	978	14	376 926	172 490	1 925
45.3	Bouwinstallatie	729	5 392	131	47	17 561	21 028	6 496	3 416 196
45.31	Elektrische installatie	336	2 980	98	2	8 471	15 443	368	1 733 993
45.32	Isolatieterkzaamheden	49	359	2	-	2 084	-	-	345 479
45.33	Loodgieterswerk	315	1 648	31	11	6 030	5 585	1 008	1 133 402
45.34	Overige bouwinstallatie	29	405	-	34	976	-	5 120	203 322
45.4	Afwerking van gebouwen	794	2 591	186	-	15 180	24 800	-	2 465 568
45.41	Stukadoorswerk	61	139	23	-	1 415	3 226	-	201 174
45.42	Schrijnwerk	313	1 229	110	-	5 247	16 221	-	966 249
45.43	Vloerafwerking en wandbekleding	140	440	15	-	2 356	1 383	-	386 169
45.44	Schilderen en glaszetten	228	627	26	-	5 356	2 090	-	780 152
45.45	Overige werkzaamheden in verband met de afwerking van gebouwen	52	156	12	-	806	1 880	-	131 824
45.5	Verhuur van machines voor de bouwnijverheid met bedieningspersoneel	16	90	293	12	159	50 998	2 101	37 693
45.50	Verhuur van machines voor de bouwnijverheid met bedieningspersoneel	16	90	293	12	159	50 998	2 101	37 693
	Totaal	3 573	20 118	42 295	24 770	33 894	6 633 791	4 040 444	6 091 789

(1) Ondernemingen welke 10 personen of meer tewerkstellen

(2) Vanaf januari 1999 uren gepresteerd door de werknemers (bedienden en arbeiders).

BOUWNIJVERHEID (1)

Periode : 03/2000

NACEBEL	OMSCHRIJVING	Nieuwe bestellingen (x 1000 BEF)			Totaal
		Gebouwen	Grond-, water- en wegebouw	Voltooiing	
45.1	Het bouwrijp maken van terreinen	365 519	806 633	-	1 172 152
45.11	Slopen van gebouwen; grondverzet	365 519	704 957	-	1 070 476
45.12	Proefboren en boren	-	101 676	-	101 676
45.2	Burgerlijke en utiliteitsbouw; weg- en waterbouw	26 202 863	9 928 525	613 449	36 744 837
45.21	Algemene bouwkundige en civieltechnische werken	23 692 482	4 157 810	578 992	28 429 284
45.22	Dakbedekking en bouw van dakconstructies	1 523 856	-	28 216	1 552 072
45.23	Aanleg van spoorwegen, wegen, straten, vliegvelden en sportaccomodaties	39 584	4 059 056	3 801	4 102 441
45.24	Waterbouw	14 434	1 104 057	-	1 118 491
45.25	Overige werkzaamheden in de bouw	932 507	607 602	2 440	1 542 549
45.3	Bouwinstallatie	34 553	14 645	8 227 799	8 276 997
45.31	Elektrische installatie	23 721	6 329	4 068 844	4 098 894
45.32	Isolatiwerkzaamheden	-	-	640 579	640 579
45.33	Loodgieterswerk	10 832	5 437	2 808 305	2 824 574
45.34	Overige bouwinstallatie	-	2 879	710 071	712 950
45.4	Afwerking van gebouwen	67 914	-	6 243 996	6 311 910
45.41	Stukadoorswerk	10 893	-	440 789	451 682
45.42	Schrijnwerk	50 509	-	2 837 345	2 887 854
45.43	Vloerafwerking en wandbekleding	1 396	-	1 234 910	1 236 306
45.44	Schilderen en glaszetten	2 100	-	1 440 281	1 442 381
45.45	Overige werkzaamheden in verband met de afwerking van gebouwen	3 016	-	290 671	293 687
45.5	Verhuur van machines voor de bouwnijverheid met bedieningspersoneel	154 328	13 396	165 449	333 173
45.50	Verhuur van machines voor de bouwnijverheid met bedieningspersoneel	154 328	13 396	165 449	333 173
	Totaal	26 825 177	10 763 199	15 250 693	52 839 069

(1) Ondernemingen welke 10 personen of meer tewerkstellen

BOUWNIJVERHEID(1)

Periode : 03/2000

NACEBEL	OMSCHRIJVING	Nieuwe bestellingen (X 1000 BEF)					Totaal	Lonen en wedden van het trimester (in 1000 BEF)
		Brussels Hoofdstedelijk Gewest	Vlaams Gewest	Waals Gewest	E.U.	Andere landen		
45.1	Het bouwrijp maken van terreinen	140 243	687 866	338 112	5 931	-	1 172 152	537 672
45.11	Slopen van gebouwen; grondverzet	138 363	614 321	313 206	4 586	-	1 070 476	491 958
45.12	Proefboren en boren	1 880	73 545	24 906	1 345	-	101 676	45 714
45.2	Burgerlijke en utiliteitsbouw; weg- en waterbouw	7 792 494	18 670 225	8 583 895	1 626 869	71 354	36 744 837	14 090 390
45.21	Algemene bouwkundige en civieltechnische werken	6 752 975	13 658 441	6 748 213	1 201 420	68 235	28 429 284	9 914 223
45.22	Dakbedekking en bouw van dakconstructies	183 197	866 452	452 422	48 911	1 090	1 552 072	662 226
45.23	Aanleg van spoorwegen, wegen, straten, vliegvelden en sportaccommodaties	599 457	2 437 452	1 052 723	12 089	720	4 102 441	2 061 869
45.24	Waterbouw	6 883	813 949	44 425	253 234	-	1 118 491	793 424
45.25	Overige werkzaamheden in de bouw	249 982	893 931	286 112	111 215	1 309	1 542 549	658 648
45.3	Bouwinstallatie	2 073 063	3 783 941	2 138 736	103 674	177 583	8 276 997	4 770 231
45.31	Elektrische installatie	1 046 280	1 785 768	1 202 561	63 014	1 271	4 098 894	2 414 994
45.32	Isolatiwerkzaamheden	170 082	353 309	95 266	21 922	-	640 579	528 362
45.33	Loodgieterswerk	580 658	1 415 386	680 870	16 644	131 016	2 824 574	1 513 565
45.34	Overige bouwinstallatie	276 043	229 478	160 039	2 094	45 296	712 950	313 310
45.4	Afwerking van gebouwen	1 545 646	3 446 659	1 108 475	204 090	7 040	6 311 910	3 142 494
45.41	Stukadoorswerk	147 950	222 410	74 385	6 133	804	451 682	241 957
45.42	Schrijnwerk	675 460	1 618 803	530 418	62 449	724	2 887 854	1 285 034
45.43	Vloerafwerking en wandbekleding	297 258	646 588	182 716	104 232	5 512	1 236 306	469 629
45.44	Schilderen en glaszetten	337 433	791 771	289 661	23 516	-	1 442 381	984 105
45.45	Overige werkzaamheden in verband met de afwerking van gebouwen	87 545	167 087	31 295	7 760	-	293 687	161 769
45.5	Verhuur van machines voor de bouwnijverheid met bedieningspersoneel	13 796	217 553	15 223	79 203	7 398	333 173	122 893
45.50	Verhuur van machines voor de bouwnijverheid met bedieningspersoneel	13 796	217 553	15 223	79 203	7 398	333 173	122 893
	Totaal	11 565 242	26 806 244	12 184 441	2 019 767	263 375	52 839 069	22 663 680

(1) Ondernemingen welke 10 personen of meer tewerkstellen

BOUWNIJVERHEID (1)

Periode : 04/2000

NACEBEL	OMSCHRIJVING	Aantal ondernemingen	Personeel				Uren (2)		
			Bedienden	Werklieden			Gebouwen	Grond-, water- en wegebouw	Voltooiing
				Gebouwen	Grond-, water- en wegebouw	Voltooiing			
45.1	Het bouwrijp maken van terreinen	126	320	1 044	1 641	-	147 992	228 047	-
45.11	Slopen van gebouwen; grondverzet	115	289	1 044	1 429	-	147 992	199 482	-
45.12	Proefboren en boren	11	31	-	212	-	-	28 565	-
45.2	Burgerlijke en utiliteitsbouw; weg- en waterbouw	1 904	11 807	40 832	23 071	981	5 251 842	3 054 683	134 789
45.21	Algemene bouwkundige en civieltechnische werken	1 257	8 350	34 402	9 889	846	4 453 279	1 320 679	116 448
45.22	Dakbedekking en bouw van dakconstructies	193	448	3 774	-	104	430 414	-	12 569
45.23	Aanleg van spoorwegen, wegen, straten, vliegvelden en sportaccommodaties	296	1 643	141	10 011	18	18 581	1 331 844	4 240
45.24	Waterbouw	36	841	80	2 181	-	9 083	264 768	-
45.25	Overige werkzaamheden in de bouw	122	525	2 435	990	13	340 485	137 392	1 532
45.3	Bouwinstallatie	726	5 427	124	46	17 451	16 201	5 466	2 805 672
45.31	Elektrische installatie	336	3 014	96	2	8 396	12 605	288	1 450 386
45.32	Isolatiwerkzaamheden	48	359	2	-	2 076	-	-	289 370
45.33	Loodgieterswerk	313	1 647	26	10	6 012	3 596	1 192	892 873
45.34	Overige bouwinstallatie	29	407	-	34	967	-	3 986	173 043
45.4	Afwerking van gebouwen	793	2 580	178	-	15 129	19 005	-	2 010 024
45.41	Stukadoorswerk	62	140	24	-	1 435	2 488	-	167 078
45.42	Schrijnwerk	313	1 222	108	-	5 195	12 262	-	766 989
45.43	Vloerafwerking en wandbekleding	140	438	5	-	2 367	307	-	315 769
45.44	Schilderen en glaszetten	227	625	28	-	5 337	2 220	-	651 518
45.45	Overige werkzaamheden in verband met de afwerking van gebouwen	51	155	13	-	795	1 728	-	108 670
45.5	Verhuur van machines voor de bouwnijverheid met bedieningspersoneel	16	88	290	12	157	42 242	1 631	32 320
45.50	Verhuur van machines voor de bouwnijverheid met bedieningspersoneel	16	88	290	12	157	42 242	1 631	32 320
	Totaal	3 565	20 222	42 468	24 770	33 718	5 477 282	3 289 827	4 982 805

(1) Ondernemingen welke 10 personen of meer tewerkstellen

(2) Vanaf januari 1999 uren gepresteerd door de werknemers (bedienden en arbeiders).

BOUWNIJVERHEID (1)

Periode : 04/2000

NACEBEL	OMSCHRIJVING	Nieuwe bestellingen (x 1000 BEF)			
		Gebouwen	Grond-, water- en wegenbouw	Voltooiing	Totaal
45.1	Het bouwrijp maken van terreinen	357 776	762 297	-	1 120 073
45.11	Slopen van gebouwen; grondverzet	357 776	678 606	-	1 036 382
45.12	Proefboren en boren	-	83 691	-	83 691
45.2	Burgerlijke en utiliteitsbouw; weg- en waterbouw	18 043 634	8 296 355	401 742	26 741 731
45.21	Algemene bouwkundige en civieltechnische werken	15 830 221	3 329 653	314 544	19 474 418
45.22	Dakbedekking en bouw van dakconstructies	1 370 105	-	33 726	1 403 831
45.23	Aanleg van spoorwegen, wegen, straten, vliegvelden en sportaccommodaties	16 120	3 887 087	49 398	3 952 605
45.24	Waterbouw	52 408	627 677	-	680 085
45.25	Overige werkzaamheden in de bouw	774 780	451 938	4 074	1 230 792
45.3	Bouwinstallatie	47 924	16 442	6 676 572	6 740 938
45.31	Elektrische installatie	41 929	5 824	3 379 804	3 427 557
45.32	Isolatiwerkzaamheden	-	-	580 617	580 617
45.33	Loodgieterswerk	5 995	2 048	2 148 831	2 156 874
45.34	Overige bouwinstallatie	-	8 570	567 320	575 890
45.4	Afwerking van gebouwen	63 765	-	5 374 846	5 438 611
45.41	Stukadoorswerk	7 850	-	325 915	333 765
45.42	Schrijnwerk	52 439	-	2 358 200	2 410 639
45.43	Vloerafwerking en wandbekleding	924	-	1 145 559	1 146 483
45.44	Schilderen en glaszetten	2 000	-	1 278 929	1 280 929
45.45	Overige werkzaamheden in verband met de afwerking van gebouwen	552	-	266 243	266 795
45.5	Verhuur van machines voor de bouwnijverheid met bedieningspersoneel	166 855	-	194 593	361 448
45.50	Verhuur van machines voor de bouwnijverheid met bedieningspersoneel	166 855	-	194 593	361 448
	Totaal	18 679 954	9 075 094	12 647 753	40 402 801

(1) Ondernemingen welke 10 personen of meer tewerkstellen

BOUWNIJVERHEID(1)

Periode : 04/2000

NACEBEL	OMSCHRIJVING	Nieuwe bestellingen (X 1000 BEF)					Totaal
		Brussels Hoofdstedelijk Gewest	Vlaams Gewest	Waals Gewest	E.U.	Andere landen	
45.1	Het bouwrijp maken van terreinen	120 286	626 047	362 953	10 787	-	1 120 073
45.11	Slopen van gebouwen; grondverzet	117 711	579 677	330 340	8 654	-	1 036 382
45.12	Proefboren en boren	2 575	46 370	32 613	2 133	-	83 691
45.2	Burgerlijke en utiliteitsbouw; weg- en waterbouw	4 019 351	16 153 987	5 775 167	753 704	39 522	26 741 731
45.21	Algemene bouwkundige en civieltechnische werken	3 321 974	11 280 302	4 244 511	593 061	34 570	19 474 418
45.22	Dakbedekking en bouw van dakconstructies	215 468	696 860	466 490	25 013	-	1 403 831
45.23	Aanleg van spoorwegen, wegen, straten, vliegvelden en sportaccommodaties	336 686	2 767 740	843 523	4 656	-	3 952 605
45.24	Waterbouw	14 008	622 693	13 062	30 322	-	680 085
45.25	Overige werkzaamheden in de bouw	131 215	786 392	207 581	100 652	4 952	1 230 792
45.3	Bouwinstallatie	1 452 273	3 444 768	1 717 625	84 323	41 949	6 740 938
45.31	Elektrische installatie	586 725	1 808 461	998 384	32 212	1 775	3 427 557
45.32	Isolatiwerkzaamheden	167 575	310 934	74 823	27 285	-	580 617
45.33	Loodgieterswerk	521 117	1 118 689	492 153	24 415	500	2 156 874
45.34	Overige bouwinstallatie	176 856	206 684	152 265	411	39 674	575 890
45.4	Afwerking van gebouwen	1 081 856	3 116 873	1 013 411	216 632	9 839	5 438 611
45.41	Stukadoorswerk	68 782	184 476	72 091	4 931	3 485	333 765
45.42	Schrijnwerk	371 076	1 509 738	422 117	105 571	2 137	2 410 639
45.43	Vloerafwerking en wandbekleding	277 161	591 933	186 419	86 753	4 217	1 146 483
45.44	Schilderen en glaszetten	273 984	686 908	303 605	16 432	-	1 280 929
45.45	Overige werkzaamheden in verband met de afwerking van gebouwen	90 853	143 818	29 179	2 945	-	266 795
45.5	Verhuur van machines voor de bouwnijverheid met bedieningspersoneel	17 181	199 873	15 259	25 241	103 894	361 448
45.50	Verhuur van machines voor de bouwnijverheid met bedieningspersoneel	17 181	199 873	15 259	25 241	103 894	361 448
	Totaal	6 690 947	23 541 548	8 884 415	1 090 687	195 204	40 402 801

(1) Ondernemingen welke 10 personen of meer tewerkstellen

BOUWNIJVERHEID (1)

Periode : 05/2000

NACEBEL	OMSCHRIJVING	Aantal ondernemingen	Personeel				Uren (2)		
			Bedienden	Werklieden			Gebouwen	Grond-, water- en wegebouw	Voltooiing
				Gebouwen	Grond-, water- en wegebouw	Voltooiing			
45.1	Het bouwrijp maken van terreinen	125	309	1 035	1 661	2	170 478	277 169	268
45.11	Slopen van gebouwen; grondverzet	114	278	1 035	1 452	2	170 478	243 821	268
45.12	Proefboren en boren	11	31	-	209	-	-	33 348	-
45.2	Burgerlijke en utiliteitsbouw; weg- en waterbouw	1 905	11 820	40 907	23 065	969	6 431 218	3 912 967	165 305
45.21	Algemene bouwkundige en civieltechnische werken	1 257	8 402	34 405	9 895	834	5 463 862	1 645 782	141 596
45.22	Dakbedekking en bouw van dakconstructies	192	447	3 769	-	104	553 880	-	16 716
45.23	Aanleg van spoorwegen, wegen, straten, vliegvelden en sportaccomodaties	298	1 609	143	9 979	18	21 484	1 646 219	4 888
45.24	Waterbouw	36	852	81	2 203	-	12 997	442 380	-
45.25	Overige werkzaamheden in de bouw	122	510	2 509	988	13	378 995	178 586	2 105
45.3	Bouwinstallatie	730	5 477	125	46	17 481	20 137	6 760	3 347 980
45.31	Elektrische installatie	336	3 047	97	2	8 351	15 246	352	1 686 480
45.32	Isolatiwerkzaamheden	49	360	2	-	2 093	-	-	338 302
45.33	Loodgieterswerk	316	1 659	26	10	6 056	4 891	1 376	1 119 171
45.34	Overige bouwinstallatie	29	411	-	34	981	-	5 032	204 027
45.4	Afwerking van gebouwen	792	2 586	184	-	15 180	25 187	-	2 530 426
45.41	Stukadoorswerk	62	139	26	-	1 435	3 744	-	211 806
45.42	Schrijnwerk	315	1 234	111	-	5 214	16 305	-	965 531
45.43	Vloerafwerking en wandbekleding	140	445	5	-	2 347	515	-	397 574
45.44	Schilderen en glaszetten	224	616	29	-	5 382	2 947	-	820 504
45.45	Overige werkzaamheden in verband met de afwerking van gebouwen	51	152	13	-	802	1 676	-	135 011
45.5	Verhuur van machines voor de bouwnijverheid met bedieningspersoneel	16	88	291	12	158	49 498	1 911	38 936
45.50	Verhuur van machines voor de bouwnijverheid met bedieningspersoneel	16	88	291	12	158	49 498	1 911	38 936
	Totaal	3 568	20 280	42 542	24 784	33 790	6 696 518	4 198 807	6 082 915

(1) Ondernemingen welke 10 personen of meer tewerkstellen

(2) Vanaf januari 1999 uren gepresteerd door de werknemers (bedienden en arbeiders).

BOUWNIJVERHEID (1)

Periode : 05/2000

NACEBEL	OMSCHRIJVING	Nieuwe bestellingen (x 1000 BEF)			Totaal
		Gebouwen	Grond-, water- en wegebouw	Voltooiing	
45.1	Het bouwrijp maken van terreinen	363 418	965 619	-	1 329 037
45.11	Slopen van gebouwen; grondverzet	363 418	904 196	-	1 267 614
45.12	Proefboren en boren	-	61 423	-	61 423
45.2	Burgerlijke en utiliteitsbouw; weg- en waterbouw	20 726 137	10 342 248	495 673	31 564 058
45.21	Algemene bouwkundige en civieltechnische werken	18 228 055	4 454 261	418 467	23 100 783
45.22	Dakbedekking en bouw van dakconstructies	1 472 202	-	27 016	1 499 218
45.23	Aanleg van spoorwegen, wegen, straten, vliegvelden en sportaccomodaties	41 750	4 586 599	48 036	4 676 385
45.24	Waterbouw	50 384	829 144	-	879 528
45.25	Overige werkzaamheden in de bouw	933 746	472 244	2 154	1 408 144
45.3	Bouwinstallatie	45 720	8 983	7 820 610	7 875 313
45.31	Elektrische installatie	38 229	3 200	3 695 608	3 737 037
45.32	Isolatiwerkzaamheden	-	-	523 834	523 834
45.33	Loodgieterswerk	7 491	2 599	2 812 033	2 822 123
45.34	Overige bouwinstallatie	-	3 184	789 135	792 319
45.4	Afwerking van gebouwen	86 024	-	5 860 859	5 946 883
45.41	Stukadoorswerk	23 527	-	412 885	436 412
45.42	Schrijnwerk	38 091	-	2 455 682	2 493 773
45.43	Vloerafwerking en wandbekleding	2 095	-	1 287 335	1 289 430
45.44	Schilderen en glaszetten	2 999	-	1 378 504	1 381 503
45.45	Overige werkzaamheden in verband met de afwerking van gebouwen	19 312	-	326 453	345 765
45.5	Verhuur van machines voor de bouwnijverheid met bedieningspersoneel	165 142	-	237 887	403 029
45.50	Verhuur van machines voor de bouwnijverheid met bedieningspersoneel	165 142	-	237 887	403 029
	Totaal	21 386 441	11 316 850	14 415 029	47 118 320

(1) Ondernemingen welke 10 personen of meer tewerkstellen

BOUWNIJVERHEID(1)

Periode : 05/2000

NACEBEL	OMSCHRIJVING	Nieuwe bestellingen (X 1000 BEF)					Totaal
		Brussels Hoofdstedelijk Gewest	Vlaams Gewest	Waals Gewest	E.U.	Andere landen	
45.1	Het bouwrijp maken van terreinen	152 911	816 006	339 717	20 403	-	1 329 037
45.11	Slopen van gebouwen; grondverzet	150 006	774 558	327 672	15 378	-	1 267 614
45.12	Proefboren en boren	2 905	41 448	12 045	5 025	-	61 423
45.2	Burgerlijke en utiliteitsbouw; weg- en waterbouw	3 682 666	18 857 817	6 740 626	2 104 941	178 008	31 564 058
45.21	Algemene bouwkundige en civieltechnische werken	2 729 756	13 140 538	5 131 500	1 989 679	109 310	23 100 783
45.22	Dakbedekking en bouw van dakconstructies	238 312	873 331	360 946	26 629	-	1 499 218
45.23	Aanleg van spoorwegen, wegen, straten, vliegvelden en sportaccomodaties	511 235	3 087 234	1 058 017	19 899	-	4 676 385
45.24	Waterbouw	16 134	782 766	18 151	3 477	59 000	879 528
45.25	Overige werkzaamheden in de bouw	187 229	973 948	172 012	65 257	9 698	1 408 144
45.3	Bouwinstallatie	2 154 775	3 816 195	1 742 353	78 550	83 440	7 875 313
45.31	Elektrische installatie	855 966	1 806 771	1 049 071	23 288	1 941	3 737 037
45.32	Isolatiwerkzaamheden	165 575	265 495	79 134	10 430	3 200	523 834
45.33	Loodgieterswerk	860 378	1 463 576	454 587	43 582	-	2 822 123
45.34	Overige bouwinstallatie	272 856	280 353	159 561	1 250	78 299	792 319
45.4	Afwerking van gebouwen	1 123 172	3 508 072	1 083 691	228 227	3 721	5 946 883
45.41	Stukadoorswerk	109 592	233 369	78 774	12 714	1 963	436 412
45.42	Schrijnwerk	339 641	1 569 830	469 175	113 469	1 658	2 493 773
45.43	Vloerafwerking en wandbekleding	264 574	734 617	207 249	82 890	100	1 289 430
45.44	Schilderen en glaszetten	309 283	759 359	298 318	14 543	-	1 381 503
45.45	Overige werkzaamheden in verband met de afwerking van gebouwen	100 082	210 897	30 175	4 611	-	345 765
45.5	Verhuur van machines voor de bouwnijverheid met bedieningspersoneel	22 267	210 150	12 102	70 616	87 894	403 029
45.50	Verhuur van machines voor de bouwnijverheid met bedieningspersoneel	22 267	210 150	12 102	70 616	87 894	403 029
	Totaal	7 135 791	27 208 240	9 918 489	2 502 737	353 063	47 118 320

(1) Ondernemingen welke 10 personen of meer tewerkstellen

BOUWNIJVERHEID (1)

Periode : 06/2000

NACEBEL	OMSCHRIJVING	Aantal ondernemingen	Personeel				Uren (2)		
			Bedienden	Werklieden			Gebouwen	Grond-, water- en wegebouw	Voltooiing
				Gebouwen	Grond-, water- en wegebouw	Voltooiing			
45.1	Het bouwrijp maken van terreinen	123	315	1 036	1 637	2	153 545	245 188	228
45.11	Slopen van gebouwen; grondverzet	112	281	1 036	1 432	2	153 545	216 302	228
45.12	Proefboren en boren	11	34	-	205	-	-	28 886	-
45.2	Burgerlijke en utiliteitsbouw; weg- en waterbouw	1 905	11 851	40 714	23 069	973	5 801 420	3 468 562	151 759
45.21	Algemene bouwkundige en civieltechnische werken	1 257	8 409	34 300	9 926	834	4 932 371	1 463 885	129 631
45.22	Dakbedekking en bouw van dakconstructies	192	450	3 758	-	106	491 663	-	14 878
45.23	Aanleg van spoorwegen, wegen, straten, vliegvelden en sportaccommodaties	297	1 628	147	9 954	18	21 049	1 460 176	5 292
45.24	Waterbouw	36	847	81	2 186	-	11 665	389 727	-
45.25	Overige werkzaamheden in de bouw	123	517	2 428	1 003	15	344 672	154 774	1 958
45.3	Bouwinstallatie	731	5 485	127	47	17 546	16 767	5 214	2 995 528
45.31	Elektrische installatie	336	3 062	99	2	8 386	12 852	304	1 506 768
45.32	Isolatiwerkzaamheden	49	355	2	-	2 110	-	-	316 027
45.33	Loodgieterswerk	317	1 653	26	10	6 041	3 915	-	988 287
45.34	Overige bouwinstallatie	29	415	-	35	1 009	-	4 910	184 446
45.4	Afwerking van gebouwen	793	2 590	182	-	15 233	23 257	-	2 261 676
45.41	Stukadoorswerk	62	139	26	-	1 433	3 112	-	186 221
45.42	Schrijnwerk	317	1 233	108	-	5 239	14 591	-	859 272
45.43	Vloerafwerking en wandbekleding	140	450	4	-	2 361	452	-	351 893
45.44	Schilderen en glaszetten	223	614	31	-	5 390	3 419	-	744 586
45.45	Overige werkzaamheden in verband met de afwerking van gebouwen	51	154	13	-	810	1 683	-	119 704
45.5	Verhuur van machines voor de bouwnijverheid met bedieningspersoneel	16	87	291	12	159	44 706	1 740	32 594
45.50	Verhuur van machines voor de bouwnijverheid met bedieningspersoneel	16	87	291	12	159	44 706	1 740	32 594
	Totaal	3 568	20 328	42 350	24 765	33 913	6 039 695	3 720 704	5 441 785

(1) Ondernemingen welke 10 personen of meer tewerkstellen

(2) Vanaf januari 1999 uren gepresteerd door de werknemers (bedienden en arbeiders).

BOUWNIJVERHEID (1)

Periode : 06/2000

NACEBEL	OMSCHRIJVING	Nieuwe bestellingen (x 1000 BEF)			
		Gebouwen	Grond-, water- en wegebouw	Voltooing	Totaal
45.1	Het bouwrijp maken van terreinen	480 372	827 167	-	1 307 539
45.11	Slopen van gebouwen; grondverzet	480 372	712 599	-	1 192 971
45.12	Proefboren en boren	-	114 568	-	114 568
45.2	Burgerlijke en utiliteitsbouw; weg- en waterbouw	20 937 390	9 072 755	638 654	30 648 799
45.21	Algemene bouwkundige en civieltechnische werken	18 765 565	3 537 399	608 235	22 911 199
45.22	Dakbedekking en bouw van dakconstructies	1 365 178	-	19 184	1 384 362
45.23	Aanleg van spoorwegen, wegen, straten, vliegvelden en sportaccommodaties	27 846	4 166 837	8 403	4 203 086
45.24	Waterbouw	24 404	1 073 794	-	1 098 198
45.25	Overige werkzaamheden in de bouw	754 397	294 725	2 832	1 051 954
45.3	Bouwinstallatie	22 373	22 078	7 808 422	7 852 873
45.31	Elektrische installatie	18 168	11 139	3 669 020	3 698 327
45.32	Isolatiwerkzaamheden	-	-	484 244	484 244
45.33	Loodgieterswerk	4 205	-	2 932 931	2 937 136
45.34	Overige bouwinstallatie	-	10 939	722 227	733 166
45.4	Afwerking van gebouwen	103 277	-	5 799 170	5 902 447
45.41	Stukadoorswerk	22 713	-	400 597	423 310
45.42	Schrijnwerk	73 604	-	2 512 209	2 585 813
45.43	Vloerafwerking en wandbekleding	2 164	-	1 172 576	1 174 740
45.44	Schilderen en glaszetten	3 200	-	1 414 483	1 417 683
45.45	Overige werkzaamheden in verband met de afwerking van gebouwen	1 596	-	299 305	300 901
45.5	Verhuur van machines voor de bouwnijverheid met bedieningspersoneel	159 092	-	144 938	304 030
45.50	Verhuur van machines voor de bouwnijverheid met bedieningspersoneel	159 092	-	144 938	304 030
	Totaal	21 702 504	9 922 000	14 391 184	46 015 688

(1) Ondernemingen welke 10 personen of meer tewerkstellen

BOUWNIJVERHEID(1)

Periode : 06/2000

NACEBEL	OMSCHRIJVING	Nieuwe bestellingen (X 1000 BEF)					Totaal	Lonen en wedden van het trimester (in 1000 BEF)
		Brussels Hoofdstedelijk Gewest	Vlaams Gewest	Waals Gewest	E.U.	Andere landen		
45.1	Het bouwrijp maken van terreinen	154 692	791 675	349 532	11 640	-	1 307 539	587 835
45.11	Slopen van gebouwen; grondverzet	150 779	729 916	305 432	6 844	-	1 192 971	536 934
45.12	Proefboren en boren	3 913	61 759	44 100	4 796	-	114 568	50 901
45.2	Burgerlijke en utiliteitsbouw; weg- en waterbouw	4 369 156	16 863 887	8 265 338	860 703	289 715	30 648 799	16 022 781
45.21	Algemene bouwkundige en civieltechnische werken	3 595 675	12 231 399	6 399 362	587 929	96 834	22 911 199	11 124 531
45.22	Dakbedekking en bouw van dakconstructies	165 357	853 311	334 768	30 926	-	1 384 362	784 550
45.23	Aanleg van spoorwegen, wegen, straten, vliegvelden en sportaccomodaties	480 525	2 380 887	1 321 723	19 951	-	4 203 086	2 479 796
45.24	Waterbouw	17 548	714 773	27 767	152 110	186 000	1 098 198	889 094
45.25	Overige werkzaamheden in de bouw	110 051	683 517	181 718	69 787	6 881	1 051 954	744 810
45.3	Bouwinstallatie	1 888 679	3 945 642	1 895 355	74 485	48 712	7 852 873	5 052 074
45.31	Elektrische installatie	713 822	1 873 282	1 078 105	27 877	5 241	3 698 327	2 494 921
45.32	Isolatiwerkzaamheden	167 651	227 741	87 705	1 147	-	484 244	577 668
45.33	Loodgieterswerk	719 660	1 598 913	573 742	44 821	-	2 937 136	1 631 749
45.34	Overige bouwinstallatie	287 546	245 706	155 803	640	43 471	733 166	347 736
45.4	Afwerking van gebouwen	1 109 895	3 407 454	1 118 814	260 470	5 814	5 902 447	3 523 618
45.41	Stukadoorswerk	113 167	229 946	71 468	6 670	2 059	423 310	286 291
45.42	Schrijnwerk	385 401	1 638 270	444 985	113 800	3 357	2 585 813	1 360 578
45.43	Vloerafwerking en wandbekleding	224 136	635 292	212 284	102 680	348	1 174 740	515 740
45.44	Schilderen en glaszetten	265 381	760 228	365 633	26 441	-	1 417 683	1 166 335
45.45	Overige werkzaamheden in verband met de afwerking van gebouwen	121 810	143 718	24 444	10 879	50	300 901	194 674
45.5	Verhuur van machines voor de bouwnijverheid met bedieningspersoneel	6 789	240 482	13 913	34 693	8 153	304 030	131 157
45.50	Verhuur van machines voor de bouwnijverheid met bedieningspersoneel	6 789	240 482	13 913	34 693	8 153	304 030	131 157
	Totaal	7 529 211	25 249 140	11 642 952	1 241 991	352 394	46 015 688	25 317 465

(1) Ondernemingen welke 10 personen of meer tewerkstellen

BOUWNIJVERHEID (1)

Periode : 07/2000

NACEBEL	OMSCHRIJVING	Aantal ondernemingen	Personeel				Uren (2)		
			Bedienden	Werklieden			Gebouwen	Grond- water- en wegebouw	Voltooiing
				Gebouwen	Grond- water- en wegebouw	Voltooiing			
45.1	Het bouwrijp maken van terreinen	123	312	1 031	1 616	2	51 014	113 423	56
45.11	Slopen van gebouwen; grondverzet	112	278	1 031	1 419	2	51 014	101 042	56
45.12	Proefboren en boren	11	34	-	197	-	-	12 381	-
45.2	Burgerlijke en utiliteitsbouw; weg- en waterbouw	1 903	11 867	40 410	23 055	983	2 031 886	1 325 063	53 829
45.21	Algemene bouwkundige en civieltechnische werken	1 254	8 414	34 055	9 898	844	1 645 523	578 451	49 086
45.22	Dakbedekking en bouw van dakconstructies	192	454	3 731	-	107	179 243	-	3 273
45.23	Aanleg van spoorwegen, wegen, straten, vliegvelden en sportaccomodaties	297	1 621	146	9 960	18	5 007	489 991	1 120
45.24	Waterbouw	36	862	79	2 204	-	2 981	161 457	-
45.25	Overige werkzaamheden in de bouw	124	516	2 399	993	14	199 132	95 164	350
45.3	Bouwinstallatie	730	5 474	123	46	17 577	6 111	1 782	1 830 960
45.31	Elektrische installatie	335	3 047	95	2	8 411	4 354	80	1 061 262
45.32	Isolatiwerkzaamheden	49	351	2	-	2 141	-	-	230 387
45.33	Loodgieterswerk	317	1 665	26	10	6 012	1 757	-	432 511
45.34	Overige bouwinstallatie	29	411	-	34	1 013	-	1 702	106 800
45.4	Afwerking van gebouwen	790	2 560	179	-	15 159	10 799	-	1 026 608
45.41	Stukadoorswerk	62	139	25	-	1 427	2 992	-	68 037
45.42	Schrijnwerk	315	1 226	108	-	5 227	4 771	-	385 674
45.43	Vloerafwerking en wandbekleding	140	436	4	-	2 323	81	-	137 509
45.44	Schilderen en glaszetten	222	608	29	-	5 370	2 508	-	388 947
45.45	Overige werkzaamheden in verband met de afwerking van gebouwen	51	151	13	-	812	447	-	46 441
45.5	Verhuur van machines voor de bouwnijverheid met bedieningspersoneel	16	88	292	15	159	30 089	1 191	25 942
45.50	Verhuur van machines voor de bouwnijverheid met bedieningspersoneel	16	88	292	15	159	30 089	1 191	25 942
	Totaal	3 562	20 301	42 035	24 732	33 880	2 129 899	1 441 459	2 937 395

(1) Ondernemingen welke 10 personen of meer tewerkstellen

(2) Vanaf januari 1999 uren gepresteerd door de werknemers (bedienden en arbeiders).

BOUWNIJVERHEID (1)

Periode : 07/2000

NACEBEL	OMSCHRIJVING	Nieuwe bestellingen (x 1000 BEF)			
		Gebouwen	Grond-, water- en wegenbouw	Voltooiing	Totaal
45.1	Het bouwrijp maken van terreinen	185 096	558 272	-	743 368
45.11	Slopen van gebouwen; grondverzet	185 096	504 045	-	689 141
45.12	Proefboren en boren	-	54 227	-	54 227
45.2	Burgerlijke en utiliteitsbouw; weg- en waterbouw	13 072 896	5 301 263	311 740	18 685 899
45.21	Algemene bouwkundige en civieltechnische werken	11 819 635	1 650 528	268 607	13 738 770
45.22	Dakbedekking en bouw van dakconstructies	681 285	-	27 967	709 252
45.23	Aanleg van spoorwegen, wegen, straten, vliegvelden en sportaccomodaties	16 535	2 828 604	14 122	2 859 261
45.24	Waterbouw	2 745	569 590	-	572 335
45.25	Overige werkzaamheden in de bouw	552 696	252 541	1 044	806 281
45.3	Bouwinstallatie	23 021	7 936	5 159 585	5 190 542
45.31	Elektrische installatie	19 230	2 969	2 912 292	2 934 491
45.32	Isolatiwerkzaamheden	-	-	408 931	408 931
45.33	Loodgieterswerk	3 791	-	1 413 195	1 416 986
45.34	Overige bouwinstallatie	-	4 967	425 167	430 134
45.4	Afwerking van gebouwen	36 810	-	3 582 501	3 619 311
45.41	Stukadoorswerk	9 162	-	188 586	197 748
45.42	Schrijnwerk	15 430	-	1 464 163	1 479 593
45.43	Vloerafwerking en wandbekleding	1 235	-	839 393	840 628
45.44	Schilderen en glaszetten	3 400	-	941 458	944 858
45.45	Overige werkzaamheden in verband met de afwerking van gebouwen	7 583	-	148 901	156 484
45.5	Verhuur van machines voor de bouwnijverheid met bedieningspersoneel	103 416	-	108 803	212 219
45.50	Verhuur van machines voor de bouwnijverheid met bedieningspersoneel	103 416	-	108 803	212 219
	Totaal	13 421 239	5 867 471	9 162 629	28 451 339

(1) Ondernemingen welke 10 personen of meer tewerkstellen

BOUWNIJVERHEID(1)

Periode : 07/2000

NACEBEL	OMSCHRIJVING	Nieuwe bestellingen (X 1000 BEF)					Totaal
		Brussels Hoofdstedelijk Gewest	Vlaams Gewest	Waals Gewest	E.U.	Andere landen	
45.1	Het bouwrijp maken van terreinen	76 831	469 700	189 209	7 279	349	743 368
45.11	Slopen van gebouwen; grondverzet	75 009	455 363	151 255	7 165	349	689 141
45.12	Proefboren en boren	1 822	14 337	37 954	114	-	54 227
45.2	Burgerlijke en utiliteitsbouw; weg- en waterbouw	2 263 235	11 643 694	4 034 171	710 900	33 899	18 685 899
45.21	Algemene bouwkundige en civieltechnische werken	1 382 451	8 533 004	3 159 995	629 591	33 729	13 738 770
45.22	Dakbedekking en bouw van dakconstructies	88 725	398 643	204 764	17 120	-	709 252
45.23	Aanleg van spoorwegen, wegen, straten, vliegvelden en sportaccomodaties	713 798	1 606 369	534 426	4 668	-	2 859 261
45.24	Waterbouw	5 801	555 474	6 816	4 244	-	572 335
45.25	Overige werkzaamheden in de bouw	72 460	550 204	128 170	55 277	170	806 281
45.3	Bouwinstallatie	1 116 665	2 849 722	1 135 772	63 669	24 714	5 190 542
45.31	Elektrische installatie	723 186	1 447 489	705 400	51 953	6 463	2 934 491
45.32	Isolatiwerkzaamheden	128 498	214 943	64 298	1 192	-	408 931
45.33	Loodgieterswerk	166 285	976 930	262 625	10 524	622	1 416 986
45.34	Overige bouwinstallatie	98 696	210 360	103 449	-	17 629	430 134
45.4	Afwerking van gebouwen	742 748	1 976 134	703 516	183 130	13 783	3 619 311
45.41	Stukadoorswerk	62 029	92 432	38 722	3 314	1 251	197 748
45.42	Schrijnwerk	265 404	851 069	305 424	57 399	297	1 479 593
45.43	Vloerafwerking en wandbekleding	191 211	434 304	103 060	99 862	12 191	840 628
45.44	Schilderen en glaszetten	188 190	503 784	238 779	14 061	44	944 858
45.45	Overige werkzaamheden in verband met de afwerking van gebouwen	35 914	94 545	17 531	8 494	-	156 484
45.5	Verhuur van machines voor de bouwnijverheid met bedieningspersoneel	17 080	146 491	5 893	35 898	6 857	212 219
45.50	Verhuur van machines voor de bouwnijverheid met bedieningspersoneel	17 080	146 491	5 893	35 898	6 857	212 219
	Totaal	4 216 559	17 085 741	6 068 561	1 000 876	79 602	28 451 339

(1) Ondernemingen welke 10 personen of meer tewerkstellen

BOUWNIJVERHEID (1)

Periode : 08/2000

NACEBEL	OMSCHRIJVING	Aantal ondernemingen	Personeel				Uren (2)		
			Bedienden	Werklieden			Gebouwen	Grond-, water- en wegebouw	Voltooiing
				Gebouwen	Grond-, water- en wegebouw	Voltooiing			
45.1	Het bouwrijp maken van terreinen	126	324	1 075	1 675	2	158 055	253 443	374
45.11	Slopen van gebouwen; grondverzet	115	288	1 075	1 471	2	158 055	224 530	374
45.12	Proefboren en boren	11	36	-	204	-	-	28 913	-
45.2	Burgerlijke en utiliteitsbouw; weg- en waterbouw	1 933	12 148	41 342	23 367	993	5 816 335	3 600 138	141 866
45.21	Algemene bouwkundige en civieltechnische werken	1 269	8 549	34 837	10 030	854	4 937 433	1 485 075	120 773
45.22	Dakbedekking en bouw van dakconstructies	200	537	3 767	-	106	519 908	-	13 982
45.23	Aanleg van spoorwegen, wegen, straten, vliegvelden en sportaccommodaties	300	1 660	149	10 054	18	22 851	1 564 343	4 936
45.24	Waterbouw	36	880	62	2 262	-	9 859	400 728	-
45.25	Overige werkzaamheden in de bouw	128	522	2 527	1 021	15	326 284	149 992	2 175
45.3	Bouwinstallatie	740	5 505	128	47	17 775	18 572	5 260	2 842 806
45.31	Elektrische installatie	342	3 051	99	2	8 560	14 468	336	1 389 485
45.32	Isolatiwerkzaamheden	49	358	2	-	2 099	-	-	270 198
45.33	Loodgieterswerk	320	1 677	27	10	6 084	4 104	-	992 514
45.34	Overige bouwinstallatie	29	419	-	35	1 032	-	4 924	190 609
45.4	Afwerking van gebouwen	794	2 608	179	-	15 445	22 612	-	2 243 444
45.41	Stukadoorswerk	62	139	25	-	1 452	2 922	-	189 830
45.42	Schrijnwerk	317	1 254	107	-	5 320	14 750	-	851 404
45.43	Vloerafwerking en wandbekleding	141	448	4	-	2 363	503	-	338 685
45.44	Schilderen en glaszetten	223	615	30	-	5 473	2 842	-	741 148
45.45	Overige werkzaamheden in verband met de afwerking van gebouwen	51	152	13	-	837	1 595	-	122 377
45.5	Verhuur van machines voor de bouwnijverheid met bedieningspersoneel	16	90	299	15	160	43 132	2 214	33 917
45.50	Verhuur van machines voor de bouwnijverheid met bedieningspersoneel	16	90	299	15	160	43 132	2 214	33 917
	Totaal	3 609	20 675	43 023	25 104	34 375	6 058 706	3 861 055	5 262 407

(1) Ondernemingen welke 10 personen of meer tewerkstellen

(2) Vanaf januari 1999 uren gepresteerd door de werknemers (bedienden en arbeiders).

BOUWNIJVERHEID (1)

Periode : 08/2000

NACEBEL	OMSCHRIJVING	Nieuwe bestellingen (x 1000 BEF)			
		Gebouwen	Grond-, water- en wegenbouw	Voltooiing	Totaal
45.1	Het bouwrijp maken van terreinen	302 335	699 394	-	1 001 729
45.11	Slopen van gebouwen; grondverzet	302 335	627 855	-	930 190
45.12	Proefboren en boren	-	71 539	-	71 539
45.2	Burgerlijke en utiliteitsbouw; weg- en waterbouw	21 267 631	7 353 646	666 056	29 287 333
45.21	Algemene bouwkundige en civieltechnische werken	19 043 607	3 600 651	496 182	23 140 440
45.22	Dakbedekking en bouw van dakconstructies	1 301 835	-	17 804	1 319 639
45.23	Aanleg van spoorwegen, wegen, straten, vliegvelden en sportaccommodaties	28 336	2 737 698	150 251	2 916 285
45.24	Waterbouw	34 568	629 002	-	663 570
45.25	Overige werkzaamheden in de bouw	859 285	386 295	1 819	1 247 399
45.3	Bouwinstallatie	42 570	12 163	6 754 203	6 808 936
45.31	Elektrische installatie	35 218	4 631	3 090 759	3 130 608
45.32	Isolatiwerkzaamheden	-	-	450 812	450 812
45.33	Loodgieterswerk	7 352	-	2 665 898	2 673 250
45.34	Overige bouwinstallatie	-	7 532	546 734	554 266
45.4	Afwerking van gebouwen	63 115	-	5 365 267	5 428 382
45.41	Stukadoorswerk	10 684	-	346 667	357 351
45.42	Schrijnwerk	43 612	-	2 367 040	2 410 652
45.43	Vloerafwerking en wandbekleding	1 235	-	1 183 329	1 184 564
45.44	Schilderen en glaszetten	-	-	1 186 022	1 186 022
45.45	Overige werkzaamheden in verband met de afwerking van gebouwen	7 584	-	282 209	289 793
45.5	Verhuur van machines voor de bouwnijverheid met bedieningspersoneel	148 091	-	133 368	281 459
45.50	Verhuur van machines voor de bouwnijverheid met bedieningspersoneel	148 091	-	133 368	281 459
	Totaal	21 823 742	8 065 203	12 918 894	42 807 839

(1) Ondernemingen welke 10 personen of meer tewerkstellen

BOUWNIJVERHEID(1)

Periode : 08/2000

NACEBEL	OMSCHRIJVING	Nieuwe bestellingen (X 1000 BEF)					Totaal
		Brussels Hoofdstedelijk Gewest	Vlaams Gewest	Waals Gewest	E.U.	Andere landen	
45.1	Het bouwrijp maken van terreinen	160 354	590 645	241 093	9 637	-	1 001 729
45.11	Slopen van gebouwen; grondverzet	153 399	551 126	219 148	6 517	-	930 190
45.12	Proefboren en boren	6 955	39 519	21 945	3 120	-	71 539
45.2	Burgerlijke en utiliteitsbouw; weg- en waterbouw	3 863 623	15 646 145	6 774 968	2 957 695	44 902	29 287 333
45.21	Algemene bouwkundige en civieltechnische werken	3 254 453	11 652 054	5 353 800	2 838 799	41 334	23 140 440
45.22	Dakbedekking en bouw van dakconstructies	272 333	672 393	341 037	33 778	98	1 319 639
45.23	Aanleg van spoorwegen, wegen, straten, vliegvelden en sportaccomodaties	150 814	1 940 448	819 744	5 279	-	2 916 285
45.24	Waterbouw	15 355	618 383	28 613	1 219	-	663 570
45.25	Overige werkzaamheden in de bouw	170 668	762 867	231 774	78 620	3 470	1 247 399
45.3	Bouwinstallatie	1 484 206	3 434 872	1 698 808	126 345	64 705	6 808 936
45.31	Elektrische installatie	630 781	1 503 179	958 355	32 375	5 918	3 130 608
45.32	Isolatiwerkzaamheden	144 911	212 276	87 686	5 939	-	450 812
45.33	Loodgieterswerk	551 953	1 485 678	529 791	87 687	18 141	2 673 250
45.34	Overige bouwinstallatie	156 561	233 739	122 976	344	40 646	554 266
45.4	Afwerking van gebouwen	1 234 175	2 943 866	1 007 978	233 281	9 082	5 428 382
45.41	Stukadoorswerk	79 000	200 112	54 383	22 558	1 298	357 351
45.42	Schrijnwerk	455 100	1 414 240	443 415	97 298	599	2 410 652
45.43	Vloerafwerking en wandbekleding	319 867	556 576	213 880	87 256	6 985	1 184 564
45.44	Schilderen en glaszetten	288 352	606 811	267 868	22 791	200	1 186 022
45.45	Overige werkzaamheden in verband met de afwerking van gebouwen	91 856	166 127	28 432	3 378	-	289 793
45.5	Verhuur van machines voor de bouwnijverheid met bedieningspersoneel	17 348	180 998	8 751	35 214	39 148	281 459
45.50	Verhuur van machines voor de bouwnijverheid met bedieningspersoneel	17 348	180 998	8 751	35 214	39 148	281 459
	Totaal	6 759 706	22 796 526	9 731 598	3 362 172	157 837	42 807 839

(1) Ondernemingen welke 10 personen of meer tewerkstellen

Statistiek van de toegestane en begonnen gebouwen

Definities van de gebruikte termen

Woongebouw

Woongebouwen zijn gebouwen die uitsluitend of hoofdzakelijk bestemd zijn voor huisvesting. In deze gebouwen moet meer dan 50% van de totale oppervlakte bestemd zijn voor huisvesting.

Niet-woongebouw

Niet-woongebouwen zijn gebouwen die uitsluitend of hoofdzakelijk bestemd zijn voor een ander gebruik dan huisvesting. In deze gebouwen moet meer dan 50% van de totale oppervlakte bestemd zijn voor een ander gebruik dan huisvesting.

Woning

De woning is het gebouw of het gedeelte van het gebouw bestemd voor de huisvesting van een gezin en als dusdanig gebruikt. Onder gezin wordt verstaan zowel het particulier (familiaal) gezin als het collectief gezin. Dit laatste omvat

- groepen van personen die samenleven in weeshuizen, in tehuizen voor bejaarden, in homes voor arbeiders, in weldadigheidsinrichtingen en in andere gestichten
- kloostergemeenschappen
- militairen in kazernes
- gevangenen in tuchthuizen

Woonvertrek

omvat : keuken, eetkamer, woonkamer, slaapkamer, veranda, bureel gebruikt voor uitoefenen van beroepen zoals arts, notaris, advocaat, architect, ..., zolder en kelder indien ze de functie van één van voorgaande vertrekken vervullen

omvat niet : badkamer, toilet, trap, gang, bergplaats, washuis, kelder, zolder, garage, bijgebouw,...

Bewoonbare oppervlakte

Deze oppervlakte is de som van de oppervlaktes van alle woonvertrekken op de verschillende niveaus.

Totale oppervlakte

Deze oppervlakte is de som van de oppervlaktes van alle vertrekken.

Volume

Het volume is het produkt van de oppervlakte van het gelijkvloers met het hoogteverschil tussen de vloer van de benedenverdieping en de halve hoogte van het dak of, indien het om een plat dak gaat, tot de bovenzijde van het dak.

Nieuwbouw

Gebouw volledig nieuw, al dan niet gelegen op een plaats waar reeds vroeger werd gebouwd.

Verbouwing

Verbouwing omvat zowel renovatie als uitbreiding van een gebouw als het plaatsen van bijgebouwen op hetzelfde stuk bouwgrond.

Om opgenomen te worden in de statistieken moet een verbouwing aan minstens één van volgende voorwaarden voldoen.

- vermeerdering of vermindering van de oppervlakte of het volume van het gebouw
- vermeerdering of vermindering van het aantal in het gebouw beschikbare woningen
- wijziging van bestemming van het gebouw
- voor bijgebouwen zoals tuinhuisjes, serres, hokken voor dieren, ... : minimumoppervlakte 21 m² (uitzondering : garages worden altijd opgenomen)

Bouwvergunningen

volgens reële datum van uitreiking, ontbrekende informatie is bijgeschat*

* als gevolg van afrondingen kunnen de totalen verschillen van de som van de waarden van de delen

Bouwvergunningen

Woongebouwen, indeling per provincie

	België	Brussels Hfdst. Gewest	Antwer- pen	Limburg	Oost- Vlaan- deren	Vlaams Brabant	West- Vlaan- deren	WaaIs Brabant	Hene- gouwen	Luik	Luxem- burg	Namen
1997	34.456	331	5.155	3.620	5.563	3.843	4.449	1.400	3.373	3.751	1.210	1.761
1998	24.974	211	3.532	3.132	3.987	2.748	3.311	1.057	2.346	2.535	897	1.219
1999	29.264	344	4.151	3.192	4.511	3.365	3.850	1.316	2.913	2.960	1.165	1.513
1999												
Juni	2.910	31	416	262	471	289	376	155	284	323	131	171
Juli	2.427	18	312	273	267	296	324	119	319	256	109	132
Augustus	2.525	25	391	299	360	317	255	95	232	241	137	172
September	2.329	30	314	293	334	304	264	94	246	256	93	99
Oktober	2.299	22	296	268	407	237	333	97	241	205	68	123
November	2.180	21	322	205	341	224	288	114	261	191	108	104
December	2.647	27	380	311	379	267	613	97	210	198	80	83
2000												
Januari	2.174	22	299	239	345	243	251	101	223	246	105	99
Februari	2.408	27	358	273	408	259	292	114	249	245	76	109
Maart	2.722	27	374	288	371	312	495	122	207	285	114	127
April	2.138	14	292	229	385	230	267	116	205	206	85	108
Mei	2.628	44	420	248	373	244	312	131	260	291	166	139
Juni	2.206	22	399	219	336	207	258	101	224	239	83	120
Juli	2.407	10	375	273	433	236	370	86	205	240	73	106

Niet-woongebouwen, indeling per provincie

	België	Brussels Hfdst. Gewest	Antwer- pen	Limburg	Oost- Vlaan- deren	Vlaams Brabant	West- Vlaan- deren	WaaIs Brabant	Hene- gouwen	Luik	Luxem- burg	Namen
1997	6.737	56	1.000	663	984	429	1.390	135	734	663	319	364
1998	6.913	69	867	630	1.125	446	1.367	197	742	772	342	356
1999	7.200	64	1.035	657	1.153	425	1.148	170	886	805	397	462
1999												
Juni	701	6	78	67	118	34	126	24	99	87	27	35
Juli	597	5	64	41	79	37	104	15	78	71	43	60
Augustus	695	6	96	53	93	35	100	17	104	77	50	63
September	633	2	95	57	111	32	100	11	65	81	47	31
Oktober	580	1	87	59	104	43	76	12	72	58	24	43
November	542	8	114	35	91	38	71	12	57	57	29	29
December	630	7	130	58	110	33	96	15	58	59	32	31
2000												
Januari	521	3	95	47	64	29	78	14	68	42	41	40
Februari	498	10	74	56	104	28	67	10	52	52	22	23
Maart	512	7	50	49	72	39	88	15	76	58	25	32
April	537	7	76	40	94	32	69	14	76	56	21	51
Mei	628	2	81	60	84	46	91	15	94	53	44	55
Juni	578	3	106	54	94	32	71	15	78	64	34	28
Juli	572	3	77	54	90	30	98	13	73	64	25	46

Bouwvergunningen

Woongebouwen

	Totaal aantal		Volume (in m ³)	Oppervlakte (in m ²)		Aantal gebouwen met één woning
	Gebouwen	Woningen		Bewoonbare	Totale	
1997	34.456	50.190	30.096.144	6.473.881	9.856.661	32.126
1998	24.974	37.870	23.648.752	5.044.466	7.747.588	23.068
1999	29.264	45.210	28.236.320	5.577.568	9.372.050	27.072
1999						
Juni	2.910	4.541	2.870.783	562.403	966.448	2.710
Juli	2.427	3.555	2.241.484	438.975	740.190	2.264
Augustus	2.525	4.215	2.522.836	501.583	855.723	2.305
September	2.329	3.807	2.337.746	454.702	780.000	2.128
Oktober	2.299	3.553	2.171.523	429.117	717.200	2.125
November	2.180	3.446	2.040.885	402.455	686.246	2.011
December	2.647	4.144	2.619.290	521.753	854.993	2.435
2000						
Januari	2.174	3.482	2.202.295	416.153	730.694	2.008
Februari	2.408	4.392	2.598.196	495.378	864.410	2.189
Maart	2.722	4.128	2.551.184	504.092	864.635	2.525
April	2.138	3.634	2.288.280	431.310	756.555	1.974
Mei	2.628	3.708	2.496.065	469.045	842.838	2.461
Juni	2.206	3.572	2.267.881	441.189	755.681	1.998
Juli	2.407	3.438	2.129.605	418.030	709.268	2.229

Niet-woongebouwen

	Aantal gebouwen	Volume (in m ³)	Totale oppervlakte (in m ²)
1997	6.737	39.724.704	6.637.886
1998	6.913	44.396.208	7.396.627
1999	7.200	51.427.728	8.146.922
1999			
Juni	701	3.893.991	644.144
Juli	597	3.682.595	612.705
Augustus	695	5.197.698	849.181
September	633	4.259.558	728.393
Oktober	580	4.785.662	740.173
November	542	3.561.791	691.226
December	630	5.692.999	770.285
2000			
Januari	521	3.329.625	541.926
Februari	498	3.698.670	565.381
Maart	512	3.451.781	582.370
April	537	3.597.963	599.969
Mei	628	3.624.331	567.910
Juni	578	3.702.738	688.549
Juli	572	4.334.953	744.330

211
Bouwvergunningen

Niet-woongebouwen, indeling naar volume

	Minder dan 3000 m ³			3000 tot 9999 m ³			10000 tot 19999 m ³		
	Aantal gebouwen	Volume (in m ³)	Tot. oppervl. (in m ²)	Aantal gebouwen	Volume (in m ³)	Tot. oppervl. (in m ²)	Aantal gebouwen	Volume (in m ³)	Tot. oppervl. (in m ²)
1997	4.407	4.222.274	1.058.817	1.633	8.504.460	1.703.220	334	4.626.550	831.894
1998	4.345	4.083.874	1.018.699	1.787	9.651.041	1.912.187	391	5.544.995	1.006.618
1999	4.699	3.915.223	1.000.098	1.685	9.089.909	1.806.299	391	5.457.685	998.230
1999									
Juni	432	402.522	100.966	195	1.094.449	199.584	41	550.885	96.548
Juli	385	352.212	86.159	153	824.796	157.930	29	398.256	80.371
Augustus	467	394.179	98.860	147	770.488	163.111	35	500.770	82.898
September	402	297.680	74.694	163	812.495	171.611	38	540.618	112.444
Oktober	359	290.878	74.845	148	796.819	155.272	31	408.649	69.529
November	364	282.595	71.732	110	555.815	112.120	35	503.453	89.598
December	430	351.501	95.875	115	636.211	126.188	44	618.764	102.351
2000									
Januari	341	285.144	70.644	112	596.458	126.201	31	422.299	72.438
Februari	318	258.379	66.620	115	623.162	130.672	33	449.356	78.533
Maart	323	279.167	71.781	115	644.598	129.511	42	564.094	91.543
April	363	312.700	81.015	116	628.244	119.296	29	408.972	77.805
Mei	409	378.472	92.867	143	767.887	146.147	38	492.344	74.654
Juni	385	303.457	93.943	113	611.197	116.231	45	603.723	100.390
Juli	367	284.435	76.177	148	761.500	141.095	22	315.157	56.279
20000 tot 49999 m³									
	Aantal gebouwen	Volume (in m ³)	Totale oppervlakte (in m ²)	50000 m³ en meer					
				Aantal gebouwen	Volume (in m ³)	Totale oppervlakte (in m ²)			
1997	226	6.911.297	1.119.915	137	15.487.454	1.924.040			
1998	247	7.513.886	1.315.134	143	17.632.784	2.144.192			
1999	255	7.772.574	1.319.432	169	25.228.592	3.024.034			
1999									
Juni	23	747.021	135.132	10	1.099.258	111.922			
Juli	15	423.922	87.289	15	1.683.532	200.963			
Augustus	27	799.216	112.020	18	2.733.206	392.301			
September	12	353.479	68.592	17	2.255.464	301.062			
Oktober	25	836.052	153.787	16	2.453.402	286.750			
November	18	502.629	81.904	15	1.717.413	335.882			
December	23	690.419	121.704	18	3.396.293	324.177			
2000									
Januari	25	698.736	109.226	12	1.327.132	163.426			
Februari	15	476.327	94.913	17	1.891.609	194.652			
Maart	23	670.814	171.870	9	1.293.238	117.674			
April	16	553.361	96.413	13	1.694.859	225.448			
Mei	22	655.642	126.619	15	1.330.200	127.633			
Juni	22	647.439	126.018	13	1.537.116	251.978			
Juli	18	536.791	91.493	17	2.437.243	379.294			

Bouwvergunningen

Verbouwingen bij woongebouwen, indeling per provincie

	België	Brussels Hfdst. Gewest	Antwer- pen	Limburg	Oost- Vlaan- deren	Vlaams Brabant	West- Vlaan- deren	Waaals Brabant	Hene- gouwen	Luik	Luxem- burg	Namen
1997	21.625	1.066	2.846	1.562	3.426	1.949	2.956	945	2.443	2.674	691	1.067
1998	23.446	1.028	3.084	1.924	4.128	2.401	3.105	980	2.418	2.683	641	1.054
1999	25.812	1.001	3.715	2.180	4.023	2.587	3.568	1.235	2.601	2.902	734	1.281
1999												
Juni	2.699	81	345	208	460	259	395	144	268	320	78	140
Juli	2.292	78	306	166	292	254	305	116	268	292	66	147
Augustus	2.378	118	319	229	278	225	293	83	262	314	90	165
September	2.160	78	300	243	332	185	275	109	207	254	78	97
Oktober	2.162	81	292	184	386	196	246	88	245	255	70	116
November	1.883	72	287	129	263	200	259	100	239	197	52	83
December	2.069	67	329	166	359	196	281	104	197	229	53	86
2000												
Januari	1.926	89	266	162	331	173	281	80	188	185	68	101
Februari	2.252	101	329	173	417	242	357	78	211	219	43	82
Maart	2.228	92	327	218	399	213	339	109	190	212	58	73
April	2.193	86	321	127	486	210	311	82	237	194	63	76
Mei	2.579	86	435	216	415	220	372	136	248	247	81	123
Juni	2.481	91	448	179	443	221	323	102	217	272	81	105
Juli	2.173	78	396	187	308	214	271	89	214	283	72	63

Verbouwingen bij niet-woongebouwen, indeling per provincie

	België	Brussels Hfdst. Gewest	Antwer- pen	Limburg	Oost- Vlaan- deren	Vlaams Brabant	West- Vlaan- deren	Waaals Brabant	Hene- gouwen	Luik	Luxem- burg	Namen
1997	5.334	198	882	545	914	327	945	132	443	575	185	188
1998	5.551	177	806	640	957	401	974	110	525	525	243	193
1999	6.282	207	1.110	681	1.106	489	1.059	158	477	565	205	225
1999												
Juni	593	18	103	69	107	41	109	14	45	52	17	18
Juli	531	14	68	53	79	46	104	11	49	75	15	17
Augustus	564	19	95	67	59	46	103	19	60	41	24	30
September	571	13	105	77	96	54	88	19	32	49	22	15
Oktober	568	23	103	51	113	39	100	13	40	45	18	22
November	463	17	96	50	72	36	65	18	31	43	12	22
December	566	25	121	74	112	41	64	11	43	45	14	15
2000												
Januari	479	13	84	55	92	35	84	14	38	26	17	20
Februari	510	19	75	64	106	41	103	19	27	34	12	10
Maart	488	23	76	62	90	32	99	13	36	30	10	15
April	523	12	81	53	124	32	80	17	38	55	16	15
Mei	501	17	67	59	91	53	75	8	46	44	24	15
Juni	573	9	99	56	119	44	81	13	45	61	21	25
Juli	540	10	67	68	93	47	109	16	46	46	16	21

213
Bouwvergunningen

Woongebouwen, juli 2000

	Totaal aantal		Volume (in m ³)	oppervlakte (in m ²)		Aantal ge- bouwen met één woning	Aantal verbou- wingen
	Gebouwen	Woningen		Bewoonbare	Totale		
België	2.407	3.438	2.129.605	418.030	709.268	2.229	2.173
Brussels Hoofdstedelijk Gewest	10	18	11.532	1.870	4.483	8	78
Vlaams Gewest	1.687	2.498	1.551.792	315.804	511.622	1.550	1.375
Provincie Antwerpen	375	509	362.698	75.810	120.213	340	396
Antwerpen	144	215	161.025	33.228	54.327	129	186
Mechelen	71	99	64.725	13.268	21.000	60	74
Turnhout	160	196	136.953	29.315	44.890	151	136
Provincie Limburg	273	493	316.880	66.666	107.934	236	187
Hasselt	130	222	148.487	30.543	48.496	113	100
Maaseik	109	203	124.016	25.943	42.298	94	45
Tongeren	34	67	44.382	10.180	17.142	29	42
Provincie Oost-Vlaanderen	433	603	320.864	71.463	106.426	410	308
Aalst	71	88	47.774	10.190	15.588	69	33
Dendermonde	96	130	72.075	17.421	26.971	91	51
Eeklo	38	52	22.648	4.872	7.158	37	34
Gent	90	112	69.330	16.269	22.906	86	121
Oudenaarde	17	26	15.861	3.633	4.965	15	27
Sint-Niklaas	121	195	93.182	19.079	28.841	112	41
Provincie Vlaams Brabant	236	286	214.990	31.911	71.331	223	214
Halle-Vilvoorde	132	143	100.822	16.279	34.309	128	104
Leuven	104	143	114.173	15.632	37.022	95	110
Provincie West-Vlaanderen	370	607	336.545	69.979	105.735	341	271
Brugge	53	108	58.015	12.616	18.824	47	43
Diksmuide	14	14	9.625	2.095	2.770	14	13
Ieper	46	79	43.063	8.787	14.004	41	33
Kortrijk	87	101	53.482	12.581	18.143	86	78
Oostende	55	92	56.148	9.820	14.112	47	12
Roeselare	57	88	52.474	11.192	17.910	54	51
Tielt	32	33	22.218	4.825	7.448	31	15
Veurne	24	92	41.525	8.064	12.527	19	24

Bouwvergunningen

Woongebouwen, juli 2000 - vervolg en einde

	Totaal aantal		Volume (in m ³)	oppervlakte (in m ²)		Aantal ge- bouwen met één woning	Aantal verbou- wingen
	Gebouwen	Woningen		Bewoonbare	Totale		
Waals Gewest	709	922	566.514	100.369	193.169	671	721
Provincie Waals Brabant	86	148	84.012	15.327	28.869	76	89
Nijvel	86	148	84.013	15.327	28.869	76	89
Provincie Henegouwen	205	261	153.306	26.571	49.869	198	214
Aat	16	16	9.858	1.907	3.717	16	12
Charleroi	32	53	32.120	5.357	9.635	29	38
Bergen	44	51	25.505	4.669	8.745	43	55
Moeskroen	30	36	17.590	3.634	6.233	29	8
Zinnik	36	53	32.404	5.311	9.727	34	43
Thuin	27	31	20.428	3.486	6.753	26	27
Doornik	22	22	15.404	2.206	5.060	22	31
Provincie Luik	240	307	199.094	35.688	68.768	225	283
Hoei	30	30	20.887	3.560	7.280	30	32
Luik	105	147	90.352	17.558	30.816	92	152
Verviers	76	102	70.534	11.346	24.930	74	77
Borgworm	28	28	17.326	3.225	5.743	28	21
Provincie Luxemburg	73	92	58.739	10.496	21.483	69	72
Aarlen	13	29	15.414	2.877	5.425	11	15
Bastenaken	9	10	7.012	1.280	2.686	8	22
Marche-en-Famenne	27	27	20.131	3.032	7.179	27	16
Neufchâteau	11	11	6.912	1.401	2.791	11	14
Virton	12	13	9.269	1.907	3.402	11	5
Provincie Namen	106	115	71.371	12.293	24.193	104	63
Dinant	19	19	12.147	2.158	4.463	19	15
Namen	65	73	48.501	8.127	16.118	63	47
Philippeville	22	22	10.724	2.009	3.612	22	0

215
Bouwvergunningen

Niet-woongebouwen, juli 2000

	Totaal aantal		Volume (in m ³)	Oppervlakte (in m ²)	
	Gebouwen	Woningen		Bewoonbare	Totale
België	572	81	4.334.953	17.886	744.330
Brussels Hoofdstedelijk Gewest	3	31	33.792	2.320	10.498
Vlaams Gewest	349	42	2.870.246	14.834	542.112
Provincie Antwerpen	77	7	770.164	1.298	146.595
Antwerpen	23	0	87.116	0	16.199
Mechelen	26	3	329.032	600	84.683
Turnhout	28	5	354.017	698	45.714
Provincie Limburg	54	7	327.187	1.096	51.373
Hasselt	28	3	280.570	505	41.634
Maaseik	15	4	31.728	591	6.706
Tongeren	10	0	14.889	0	3.033
Provincie Oost-Vlaanderen	90	12	546.241	1.499	80.678
Aalst	7	3	48.379	286	6.460
Dendermonde	8	0	30.842	0	4.914
Eeklo	10	0	57.087	0	7.583
Gent	32	1	133.428	139	23.453
Oudenaarde	8	1	114.266	207	15.906
Sint-Niklaas	24	7	162.240	868	22.363
Provincie Vlaams Brabant	30	5	894.976	8.651	198.337
Halle-Vilvoorde	15	5	725.844	8.651	179.290
Leuven	14	0	169.132	0	19.047
Provincie West-Vlaanderen	98	10	331.771	2.291	65.134
Brugge	17	7	43.393	1.367	11.895
Diksmuide	11	0	19.805	0	3.774
Ieper	14	1	36.175	632	7.146
Kortrijk	15	1	111.276	154	17.764
Oostende	5	0	11.724	0	2.927
Roeselare	15	0	53.924	0	10.618
Tielt	13	1	42.989	138	8.343
Veurne	7	0	12.485	0	2.668

Bouwvergunningen

Niet-woongebouwen, juli 2000 - vervolg en einde

	Totaal aantal		Volume (in m ³)	Oppervlakte (in m ²)	
	Gebouwen	Woningen		Bewoonbare	Totale
Waals Gewest	221	8	1.430.980	732	191.721
Provincie Waals Brabant	13	0	40.087	0	7.735
Nijvel	13	0	40.087	0	7.735
Provincie Henegouwen	73	8	239.349	732	35.961
Aat	12	4	75.809	293	12.027
Charleroi	11	3	63.923	254	8.860
Bergen	14	1	8.203	184	1.842
Moeskroen	7	0	46.579	0	5.600
Zinnik	7	0	7.470	0	1.383
Thuin	12	0	12.266	0	2.658
Doornik	9	0	25.101	0	3.591
Provincie Luik	64	0	441.808	0	58.746
Hoei	11	0	34.103	0	6.166
Luik	24	0	202.249	0	24.978
Verviers	19	0	155.452	0	20.755
Borgworm	9	0	50.005	0	6.847
Provincie Luxemburg	25	0	573.431	0	66.767
Aarlen	7	0	93.362	0	18.857
Bastenaken	6	0	441.225	0	41.912
Marche-en-Famenne	5	0	17.827	0	2.846
Neufchâteau	2	0	8.224	0	1.239
Virton	4	0	12.794	0	1.914
Provincie Namen	46	0	136.326	0	22.517
Dinant	14	0	27.104	0	5.247
Namen	19	0	87.296	0	13.175
Philippeville	12	0	21.925	0	4.095

Bouwvergunningen

Niet-woongebouwen, indeling naar bestemming, juli 2000

	Aantal gebouwen	Volume (in m ³)	Totale oppervlakte (in m ²)
Totaal	572	4.334.953	744.330
Land, tuinbouw, veeteelt	128	391.218	74.761
Industrie, bouwnijverheid en ambacht	159	2.295.383	286.086
Opslag, behandeling (openbare bedrijven)	22	1.947	609
Vervoer en communicatie	20	4.824	2.912
Zakelijke dienstverlening	3	11.117	2.260
Handel	42	457.569	63.872
Horeca	5	80.561	24.898
Persoonsverzorging	7	6.963	2.367
Openbare besturen en parastatalen	2	34.682	8.154
Partikuliere administratie	23	808.293	211.985
Cultuur en ontspanning	46	126.925	32.456
Sport	15	26.629	6.125
Parkeergarages	99	88.978	27.854

Begonnen gebouwen

volgens reële datum van begin van de werken,
ontbrekende informatie is bijgeschat*

* als gevolg van afrondingen kunnen de totalen verschillen van de som
van de waarden van de delen

Begin werkzaamheden

Woongebouwen, indeling per provincie

	België	Brussels Hfdst. Gewest	Antwer- pen	Limburg	Oost- Vlaan- deren	Vlaams Brabant	West- Vlaan- deren	Waals Brabant	Hene- gouwen	Luik	Luxem- burg	Namen
1997	32.430	279	4.920	3.437	5.240	3.569	4.351	1.392	3.189	3.337	1.112	1.601
1998	27.332	241	3.987	3.238	4.342	3.099	3.458	1.143	2.443	3.015	1.081	1.292
1999	27.241	291	3.890	3.041	4.323	3.248	3.484	1.304	2.662	2.665	918	1.419
1999												
Juni	2.749	31	367	316	472	281	332	128	259	329	93	142
Juli	1.701	14	237	252	234	166	237	59	137	194	76	93
Augustus	2.708	25	377	301	375	356	290	164	264	293	107	158
September	2.669	33	357	273	416	358	346	105	281	271	107	123
Oktober	2.340	23	344	279	314	268	276	112	273	229	89	134
November	2.052	28	326	205	342	244	302	79	180	172	74	100
December	1.639	26	259	156	262	192	257	79	170	125	50	64
2000												
Januari	1.662	12	258	203	270	187	224	80	156	145	59	68
Februari	2.373	28	321	215	372	254	566	82	193	180	70	93
Maart	2.570	21	385	300	427	289	295	115	246	278	98	116
April	2.426	27	350	302	372	253	320	112	210	268	87	127
Mei	2.299	23	248	287	376	239	343	111	220	249	97	104
Juni	1.914	22	197	245	317	196	276	91	212	196	67	95
Juli	1.251	12	169	133	200	115	183	54	114	156	54	59

Niet-woongebouwen, indeling per provincie

	België	Brussels Hfdst. Gewest	Antwer- pen	Limburg	Oost- Vlaan- deren	Vlaams Brabant	West- Vlaan- deren	Waals Brabant	Hene- gouwen	Luik	Luxem- burg	Namen
1997	6.531	49	882	651	1.019	448	1.363	164	670	686	292	313
1998	6.527	64	896	587	1.019	423	1.296	178	656	694	385	333
1999	6.525	66	899	604	1.068	409	1.150	166	781	699	292	398
1999												
Juni	586	5	75	48	93	32	129	14	62	69	24	36
Juli	463	2	62	47	72	28	82	12	57	47	20	34
Augustus	597	11	71	37	98	37	100	19	68	84	33	40
September	651	5	81	50	107	38	130	19	78	76	31	37
Oktober	623	2	99	68	94	40	92	17	75	64	34	39
November	531	7	78	50	83	33	79	11	77	56	25	33
December	453	6	71	36	88	33	67	8	47	48	23	26
2000												
Januari	478	6	80	39	79	26	83	13	50	54	21	28
Februari	485	4	77	51	78	30	85	13	52	47	19	29
Maart	508	6	75	53	90	37	72	15	53	47	26	35
April	517	7	72	37	74	26	81	19	64	60	47	30
Mei	510	6	62	45	98	27	90	8	51	54	24	45
Juni	435	4	40	44	73	31	63	13	61	51	26	30
Juli	355	2	36	32	55	23	60	8	49	44	20	26

Begin werkzaamheden

Woongebouwen

	Totaal aantal		Volume (in m ³)	Oppervlakte (in m ²)		Aantal gebouwen met één woning
	Gebouwen	Woningen		Bewoonbare	Totale	
1997	32.430	47.485	28.718.470	6.122.832	9.349.661	30.325
1998	27.332	40.843	25.284.029	5.408.816	8.270.732	25.299
1999	27.241	41.542	25.937.848	5.225.318	8.546.292	25.254
1999						
Juni	2.749	4.067	2.596.552	510.142	839.323	2.565
Juli	1.701	2.375	1.603.165	314.127	530.122	1.598
Augustus	2.708	4.316	2.646.942	526.795	879.757	2.518
September	2.669	3.958	2.495.253	488.118	829.462	2.494
Oktober	2.340	3.645	2.359.940	451.408	765.731	2.139
November	2.052	3.275	1.995.904	400.055	665.748	1.889
December	1.639	2.945	1.734.156	345.740	578.044	1.484
2000						
Januari	1.662	2.776	1.718.471	341.649	564.051	1.513
Februari	2.373	3.525	2.103.544	419.396	696.701	2.218
Maart	2.570	3.788	2.463.896	481.486	822.471	2.387
April	2.426	3.898	2.527.607	486.065	833.494	2.215
Mei	2.299	3.572	2.278.413	435.798	757.149	2.155
Juni	1.914	2.737	1.845.959	350.981	609.889	1.787
Juli	1.251	2.068	1.366.928	260.578	454.642	1.161

Niet-woongebouwen

	Aantal gebouwen	Volume (in m ³)	Totale oppervlakte (in m ²)
1997	6.531	38.132.828	6.392.524
1998	6.527	41.607.451	6.900.531
1999	6.525	46.578.623	7.282.256
1999			
Juni	586	2.977.841	518.478
Juli	463	3.478.239	455.337
Augustus	597	3.762.362	653.142
September	651	3.614.969	640.996
Oktober	623	5.695.932	837.275
November	531	3.939.777	616.517
December	453	3.028.768	503.326
2000			
Januari	478	3.795.704	564.628
Februari	485	3.903.728	613.009
Maart	508	3.446.132	577.380
April	517	2.798.030	522.569
Mei	510	3.273.076	507.026
Juni	435	2.673.452	414.247
Juli	355	2.475.370	415.705

Begin werkzaamheden

Niet-woongebouwen, indeling naar volume

	Minder dan 3000 m ³			3000 tot 9999 m ³			10000 tot 19999 m ³		
	Aantal gebouwen	Volume (in m ³)	Tot. oppervl. (in m ²)	Aantal gebouwen	Volume (in m ³)	Tot. oppervl. (in m ²)	Aantal gebouwen	Volume (in m ³)	Tot. oppervl. (in m ²)
1997	4.314	4.163.737	1.052.851	1.542	7.990.179	1.597.505	341	4.716.694	839.148
1998	4.182	3.917.301	972.942	1.627	8.729.675	1.721.897	349	4.920.815	881.743
1999	4.152	3.635.706	921.114	1.628	8.807.755	1.763.271	356	5.001.283	910.753
1999									
Juni	377	340.796	87.107	155	835.864	162.160	24	318.883	58.178
Juli	310	250.910	64.947	108	582.464	110.919	19	263.020	49.294
Augustus	368	325.941	83.327	152	828.586	166.932	35	484.238	91.045
September	420	383.433	93.951	175	962.461	190.592	25	362.039	65.452
Oktober	391	302.532	76.483	147	766.813	150.168	40	554.595	100.165
November	325	268.247	68.630	147	785.118	162.680	31	458.241	84.723
December	306	267.895	68.237	89	489.173	100.252	35	498.134	79.386
2000									
Januari	312	256.510	66.172	104	590.297	120.079	28	384.958	72.551
Februari	310	274.801	69.810	110	598.773	123.396	29	400.448	69.131
Maart	337	283.218	75.759	102	530.229	114.039	36	510.766	87.091
April	339	273.710	68.651	120	639.232	127.063	32	444.079	102.412
Mei	330	302.387	79.791	115	615.303	120.808	38	543.106	90.503
Juni	285	258.586	64.116	102	553.743	107.733	23	308.153	47.845
Juli	234	214.004	54.863	78	413.930	79.781	21	306.151	50.610
20000 tot 49999 m³									
	Aantal gebouwen	Volume (in m ³)	Totale oppervlakte (in m ²)	50000 m³ en meer					
				Aantal gebouwen	Volume (in m ³)	Totale oppervlakte (in m ²)			
1997	207	6.377.082	1.062.214	128	14.887.616	1.840.998			
1998	230	7.027.239	1.210.460	141	17.016.639	2.113.791			
1999	238	7.292.037	1.240.265	149	21.853.430	2.447.588			
1999									
Juni	21	577.685	101.540	8	905.387	109.543			
Juli	17	562.893	87.515	8	1.820.231	142.734			
Augustus	31	900.047	163.795	11	1.224.549	148.104			
September	19	592.043	87.876	12	1.316.331	203.195			
Oktober	20	612.181	110.913	25	3.461.144	399.627			
November	16	496.251	97.161	12	1.933.364	203.401			
December	11	342.716	60.739	11	1.432.067	194.807			
2000									
Januari	23	669.274	115.054	11	1.896.351	190.873			
Februari	16	450.947	70.489	20	2.179.859	280.277			
Maart	21	620.115	118.071	11	1.502.924	182.534			
April	17	533.489	127.295	9	908.368	97.284			
Mei	17	544.169	97.220	11	1.269.023	118.815			
Juni	15	472.159	73.591	10	1.081.855	121.043			
Juli	13	433.410	76.950	8	1.108.878	153.575			

Begin werkzaamheden

Verbouwingen bij woongebouwen, indeling per provincie

	België	Brussels Hfdst. Gewest	Antwer- pen	Limburg	Oost- Vlaan- deren	Vlaams Brabant	West- Vlaan- deren	Waals Brabant	Hene- gouwen	Luik	Luxem- burg	Namen
1997	20.580	995	2.713	1.394	3.376	1.885	2.792	880	2.325	2.544	662	1.016
1998	22.439	1.029	2.898	1.750	3.879	2.216	2.973	921	2.288	2.733	750	1.003
1999	23.679	975	3.369	2.014	3.743	2.411	3.336	1.117	2.338	2.613	592	1.170
1999												
Juni	2.243	85	287	188	367	219	338	93	206	304	53	103
Juli	1.875	57	237	174	307	191	294	71	196	211	48	90
Augustus	2.393	78	357	201	372	238	318	113	239	295	63	118
September	2.283	107	302	197	346	233	330	104	228	244	66	127
Oktober	2.168	84	325	193	306	219	303	120	212	241	60	104
November	1.837	69	291	150	259	183	260	74	185	197	66	102
December	1.522	59	222	129	251	148	190	73	163	167	42	78
2000												
Januari	1.579	57	250	134	258	147	242	78	153	163	39	59
Februari	1.693	82	260	119	284	174	251	79	159	171	41	74
Maart	2.151	83	291	199	375	219	299	102	208	228	50	96
April	2.192	106	326	164	400	231	330	81	203	225	46	80
Mei	2.119	87	252	185	381	191	322	110	215	214	53	110
Juni	1.920	79	206	158	360	200	286	91	193	196	61	89
Juli	1.529	63	179	129	268	122	250	55	151	211	47	55

Verbouwingen bij niet-woongebouwen, indeling per provincie

	België	Brussels Hfdst. Gewest	Antwer- pen	Limburg	Oost- Vlaan- deren	Vlaams Brabant	West- Vlaan- deren	Waals Brabant	Hene- gouwen	Luik	Luxem- burg	Namen
1997	5.089	180	805	539	884	308	883	129	447	544	179	193
1998	5.246	177	816	562	889	366	911	115	465	532	242	170
1999	5.640	195	940	589	994	430	993	144	477	500	173	203
1999												
Juni	472	15	78	53	87	23	98	8	37	48	12	12
Juli	388	11	64	44	62	27	67	10	34	43	11	16
Augustus	515	17	82	50	79	39	95	12	48	53	20	20
September	582	23	96	56	98	55	115	21	41	42	20	15
Oktober	546	16	87	66	93	40	94	12	53	53	15	16
November	481	21	99	49	79	36	78	12	35	36	16	18
December	424	14	79	49	86	29	56	17	35	33	11	16
2000												
Januari	445	15	84	53	79	34	75	10	31	35	13	14
Februari	454	17	79	45	91	32	85	12	30	41	11	13
Maart	493	19	84	67	85	42	89	15	29	34	14	15
April	467	24	73	54	91	30	77	13	28	47	12	17
Mei	481	19	56	55	100	39	80	15	33	47	20	18
Juni	447	18	59	57	83	43	73	8	32	44	16	14
Juli	354	6	40	36	74	31	66	6	30	41	10	14

Begin werkzaamheden

Woongebouwen, juli 2000

	Totaal aantal		Volume (in m ³)	Oppervlakte (in m ²)		Aantal ge- bouwen met één woning	Aantal verbou- wingen
	Gebouwen	Woningen		Bewoonbare	Totale		
België	1.251	2.068	1.366.928	260.578	454.642	1.161	1.529
Brussels Hoofdstedelijk Gewest	12	251	131.852	23.457	44.466	6	63
Vlaams Gewest	801	1.260	872.525	173.155	283.835	739	948
Provincie Antwerpen	169	283	223.696	46.537	73.564	151	179
Antwerpen	66	138	109.684	22.925	35.592	56	90
Mechelen	37	49	37.057	7.492	12.005	34	50
Turnhout	66	96	76.981	16.120	25.973	60	40
Provincie Limburg	133	213	156.258	33.075	54.509	121	129
Hasselt	61	106	73.123	15.915	25.849	55	65
Maaseik	41	67	46.572	9.806	15.775	36	29
Tongeren	31	41	36.581	7.354	12.886	30	34
Provincie Oost-Vlaanderen	200	286	187.684	37.832	58.806	189	268
Aalst	37	46	29.407	6.165	9.562	35	40
Dendermonde	30	40	25.707	5.493	8.535	27	42
Eeklo	14	14	11.274	2.388	3.435	14	24
Gent	66	121	75.015	14.740	22.829	61	109
Oudenaarde	11	14	11.389	2.212	3.587	10	14
Sint-Niklaas	42	51	34.920	6.837	10.860	41	39
Provincie Vlaams Brabant	115	149	113.905	18.100	37.307	108	122
Halle-Vilvoorde	59	69	54.253	8.788	17.596	55	59
Leuven	57	79	59.667	9.312	19.712	53	63
Provincie West-Vlaanderen	183	330	190.982	37.611	59.649	169	250
Brugge	22	57	32.833	6.316	10.269	19	65
Diksmuide	8	8	5.941	1.093	1.717	8	10
Ieper	30	40	28.641	5.320	8.613	28	30
Kortrijk	46	55	38.915	8.451	12.566	45	75
Oostende	24	69	24.838	4.958	7.767	20	13
Roeselare	27	30	21.122	4.415	6.617	27	25
Tielt	19	24	17.916	3.052	5.258	17	18
Veurne	8	47	20.798	4.008	6.843	6	15

Begin werkzaamheden

Woongebouwen, juli 2000 - vervolg en einde

	Totaal aantal		Volume (in m ³)	Oppervlakte (in m ²)		Aantal ge- bouwen met één woning	Aantal verbou- wingen
	Gebouwen	Woningen		Bewoonbare	Totale		
Waals Gewest	437	556	362.584	63.970	126.356	416	518
Provincie Waals Brabant	54	81	50.716	9.293	17.209	50	55
Nijvel	54	81	50.716	9.293	17.209	50	55
Provincie Henegouwen	114	145	91.971	15.952	30.167	110	151
Aat	10	10	6.349	1.219	2.018	10	6
Charleroi	22	26	18.611	3.254	5.736	21	46
Bergen	23	43	23.668	3.818	7.645	22	28
Moeskroen	10	13	6.660	1.205	2.291	10	9
Zinnik	17	19	12.296	2.214	4.040	16	18
Thuin	19	19	13.821	2.316	4.852	19	18
Doomik	14	15	10.577	1.927	3.586	13	26
Provincie Luik	156	196	130.419	23.219	46.424	148	211
Hoei	13	16	9.822	1.773	3.618	12	22
Luik	71	91	59.331	10.220	20.667	67	133
Verviers	58	74	50.279	9.402	18.292	55	39
Borgworm	13	15	11.007	1.824	3.848	13	17
Provincie Luxemburg	54	67	45.406	7.402	17.077	51	47
Aarlen	16	20	8.933	1.873	3.108	16	11
Bastenaken	7	7	6.402	968	1.982	7	8
Marche-en-Famenne	11	16	14.288	1.616	5.815	10	10
Neufchâteau	10	10	7.521	1.367	3.008	9	7
Virton	10	13	8.262	1.578	3.165	9	10
Provincie Namen	59	68	44.072	8.104	15.479	57	55
Dinant	16	16	12.997	2.237	4.464	16	14
Namen	35	43	25.721	4.888	9.229	33	34
Philippeville	8	9	5.354	979	1.786	8	7

Begin werkzaamheden

Niet-woongebouwen, juli 2000

	Totaal aantal		Volume (in m ³)	Oppervlakte (in m ²)	
	Gebouwen	Woningen		Bewoonbare	Totale
België	355	59	2.475.370	7.119	415.705
Brussels Hoofdstedelijk Gewest	2	7	21.780	514	6.950
Vlaams Gewest	206	41	1.561.111	5.626	261.968
Provincie Antwerpen	36	6	367.811	958	60.400
Antwerpen	13	1	129.407	292	20.746
Mechelen	8	1	145.453	146	25.387
Turnhout	15	4	92.957	520	14.268
Provincie Limburg	32	5	374.882	715	47.824
Hasselt	12	2	234.853	280	24.301
Maaseik	11	1	66.630	161	12.945
Tongeren	9	2	73.403	274	10.578
Provincie Oost-Vlaanderen	55	11	324.147	1.229	56.358
Aalst	4	1	10.889	132	2.366
Dendermonde	7	0	18.972	35	4.150
Eeklo	12	1	70.923	174	15.585
Gent	22	7	155.596	679	24.235
Oudenaarde	5	0	32.912	39	4.648
Sint-Niklaas	5	1	34.864	171	5.375
Provincie Vlaams Brabant	23	4	196.208	868	44.632
Halle-Vilvoorde	10	2	137.897	754	33.376
Leuven	13	1	58.314	114	11.256
Provincie West-Vlaanderen	60	16	298.443	1.856	52.798
Brugge	10	1	32.261	125	5.357
Diksmuide	5	0	26.127	29	4.978
Ieper	14	12	68.552	1.016	13.650
Kortrijk	8	1	99.726	447	15.331
Oostende	3	0	7.460	21	1.439
Roeselare	6	0	26.970	63	4.985
Tielt	9	1	29.185	153	5.352
Veurne	3	0	8.171	3	1.708

Begin werkzaamheden

Niet-woongebouwen, juli 2000 - vervolg en einde

	Totaal aantal		Volume (in m ³)	Oppervlakte (in m ²)	
	Gebouwen	Woningen		Bewoonbare	Totale
Waals Gewest	147	11	893.099	979	146.803
Provincie Waals Brabant	8	0	51.480	19	8.601
Provincie Henegouwen	49	3	211.324	312	33.341
Aat	5	0	21.300	37	3.944
Charleroi	14	0	111.921	46	15.365
Bergen	8	0	13.993	25	2.711
Moeskroen	7	2	27.196	147	4.905
Zinnik	5	0	9.791	11	1.878
Thuin	5	0	7.263	40	1.476
Doomik	6	0	19.870	6	3.062
Provincie Luik	44	3	393.343	292	72.555
Hoei	5	0	14.555	23	2.487
Luik	17	1	281.654	98	53.018
Verviers	17	1	68.386	170	13.661
Borgworm	5	0	28.753	2	3.391
Provincie Luxemburg	20	2	165.830	148	19.263
Aarlen	3	1	14.409	70	3.923
Bastenaken	6	0	42.054	14	4.998
Marche-en-Famenne	2	0	6.806	28	1.154
Neufchâteau	4	0	27.023	29	4.731
Virton	4	0	75.541	7	4.456
Provincie Namen	26	2	71.138	208	13.064
Dinant	9	1	34.271	50	5.926
Namen	13	2	28.284	149	5.556
Philippeville	4	0	8.583	9	1.582

Begin werkzaamheden

Niet-woongebouwen, indeling naar bestemming, juli 2000

	Aantal gebouwen	Volume (in m ³)	Totale oppervlakte (in m ²)
Totaal	355	2.475.370	415.705
Land, tuinbouw, veeteelt	112	462.874	87.425
Industrie, bouwnijverheid en ambacht	100	1.313.532	166.553
Opslag, behandeling (openbare bedrijven)	2	24.114	3.656
Vervoer en communicatie	7	2.123	553
Zakelijke dienstverlening	2	4.824	1.265
Handel	27	166.214	34.679
Horeca	3	9.786	2.835
Persoonsverzorging	2	3.640	941
Openbare besturen en parastatalen	1	9.098	3.067
Partikuliere administratie	13	178.052	49.695
Cultuur en ontspanning	13	50.439	10.543
Sport	7	33.890	7.350
Parkeergarages	64	216.859	46.984
Andere (kerk, kapel)	2	806	217

Statistische domeinen

-  Algemeen
-  Grondgebied en leefmilieu
-  Bevolking
-  Samenleving
-  Economie en financiën
-  Landbouw en aanverwante activiteiten
-  Industrie
-  Diensten, handel en vervoer

NIS NATIONAAL INSTITUUT VOOR DE STATISTIEK
B-1000 Brussel
tel. 02/548.63.65 - 02/548.63.66
fax 02/548.63.67

<http://statbel.fgov.be>

300 BEF | 7,44 €
ISSN 0772 - 7690