

maandschrift | nr 9

september 2000

Industriële statistieken

INDUSTRIËLE STATISTIEKEN

2000

MAANDSCHRIFT

SEPTEMBER Nr 9

Verkrijgbaar bij het **NATIONAAL INSTITUUT VOOR DE STATISTIEK**

29^{ste} JAARGANG

Leuvenseweg 44 - B-1000 Brussel
Italiëlei 124, bus 85 - B-2000 Antwerpen
Coupure rechts 620 - B-9000 Gent

Dit nummer : 300 BEF - 7,44 €
Abonnement : 2300 BEF - 57,02 €

Postrekening Nr 679-2005886-23 van het
NIS, Leuvenseweg 44 - B-1000 Brussel
website: <http://statbel.fgov.be>

CONVENTIONELE TEKENS

Gegevens ontbreken	..
0 of minder dan de helft van de gebruikte eenheid	-
Voorlopige cijfers	(*)
Verbeterde cijfers	-
De komma wordt gebruikt om de eenheden af te zonderen van de decimalen	,
Niet publiceerbaar om reden van vertrouwelijkheid	# #

Auteursrecht voorbehouden

Het reproduceren van de inhoud van deze publicatie is niet toegelaten, noch geheel, noch gedeeltelijk, noch in de oorspronkelijke, noch in bewerkte vorm, tenzij met schriftelijke machtiging vanwege het **Nationaal Instituut voor de Statistiek**.

Het gebruiken van de inhoud van deze publicatie als toelichting of bewijsvoering in een artikel, een boekbespreking of een boek is toegestaan, mits de bron duidelijk en nauwkeurig wordt vermeld.

Verantwoordelijke uitgever : Claude Cheruy, Leuvenseweg 44, 1000 Brussel
Logo NIS : J.M. Ledoux

INHOUDSOPGAVE

MAANDSTATISTIEKEN

I. Conjunctuurindicatoren :

A. Productie-indexen : juli 2000	
Bruto productie-indexen :	
België	9
Grafieken	22
Bruto productie-indexen :	
Vlaanderen	26
Wallonië	30
Brussel	34
Grafieken	38
B. Afzetprijnsindexen binnenlandse markt :	
- juli 2000	40

II. Industriële productie in absolute cijfers : NIET PRODCOM

Zuivelnijverheid : april 2000	52
Nijverheid van de petroleumderivaten : mei 2000	54
Cokesfabrieken : juli 2000	54
Netto-productie, invoer en uitvoer van gas :	
- februari tot april 2000	55
Ijzer- en staalnijverheid : mei 2000	56
Elektriciteit : april 2000	58
Waterdistributie : juli 2000	58

III. Maandstatistiek van de industriële productie : PRODCOM (vanaf 1/1/94)

A. Verdeling van de waarde van de productie volgens de hoofdactiviteit van de vestiging : juli 2000	62
B. Verdeling van de tewerkstelling volgens de hoofdactiviteit van de vestiging : juli 2000	74
C. Waarde van de bestellingen voor bepaalde bedrijfstakken volgens de hoofdactiviteit van de vestiging : - juli 2000	94
D. Leveringen in waarde en in hoeveelheid volgens de CPA en de Prodcop lijst : - mei 2000	96

IV Maandstatistiek van de industrie NIET-PRODCOM (vanaf 1/1/94)

A. Omzet : juli 2000	156
B. Tewerkstelling : juli 2000	158

V. Maandstatistiek van de bouwnijverheid : personeel en nieuwe bestellingen (vanaf 1/1/95) : augustus 1999 tot juli 2000

162

STATISTIEK VAN DE BOUWVERGUNNINGEN

Juni 2000

- Woongebouwen - Indeling per provincie	205
- Niet-woongebouwen - Indeling per provincie	205
- Woongebouwen	206
- Niet-woongebouwen	206
- Niet -woongebouwen - Indeling naar volume	207
- Verbouwingen bij woongebouwen	
- Indeling per provincie	208
- Verbouwingen bij niet-woongebouwen	
- Indeling per provincie	208
- Woongebouwen - Indeling per arrondissement	209
- Niet-woongebouwen	
- Indeling per arrondissement	211
- Niet-woongebouwen	
- Indeling naar bestemming	213

STATISTIEK VAN DE BEGONNEN GEBOUWEN VOLGENS REELE DATUM VAN START VAN WERKZAAMHEDEN

- Woongebouwen - Indeling per provincie	217
- Niet-woongebouwen - Indeling per provincie	217
- Woongebouwen	218
- Niet-woongebouwen	218
- Niet -woongebouwen - Indeling naar volume	219
- Verbouwingen bij woongebouwen	
- Indeling per provincie	220
- Verbouwingen bij niet-woongebouwen	
- Indeling per provincie	220
- Woongebouwen - Indeling per arrondissement	221
- Niet-woongebouwen	
- Indeling per arrondissement	223
- Niet-woongebouwen	
- Indeling naar bestemming	225

MAANDSTATISTIEKEN

Productie-indexen

Beknopte methodologie

Definities

De productie-index meet in het ideale geval maandelijks de *toegevoegde waarde tegen factorkosten*, uitgedrukt als een Laspeyres volume-index. In de praktijk moet dit ideaal benaderd worden via ofwel inputgegevens (de inzet van grondstoffen, energie of arbeid), ofwel outputgegevens (productie in hoeveelheid, productie in gedeflateerde waarde of leveringen in gedeflateerde waarde, van alle producten of een selectie).

De productie-index is de belangrijkste conjunctuurindicator. Hij heeft twee belangrijke functies:

- het *volgen van de conjunctuurcyclus*, zo snel en accuraat mogelijk, en vooral het zo vroeg mogelijk detecteren van de omslagpunten in de curve;
- het *registreren van de evolutie van de productie*, over langere periodes, zo gedetailleerd mogelijk.

Om de tegenstrijdige doelstellingen van snelheid enerzijds en kwaliteit en volledigheid anderzijds te verzoenen, wordt zo vroeg mogelijk (binnen een maand en 15 kalenderdagen) een *voorlopige index* berekend, desnoods op onvolledige gegevens en enkel op algemeen niveau; later, in principe na 3 maanden en 15 kalenderdagen, komt er een *definitieve index* voor alle activiteiten en gewesten op basis van volledige en goed gecontroleerde data.

Soorten productie-indexen

Alle indexen worden uitgedrukt tegenover een basisjaar (op dit ogenblik 1995), dat om de vijf jaar geactualiseerd wordt.

Activiteiten. - Productie-indexen worden berekend voor het totaal en voor alle deelactiviteiten van de winning van delfstoffen, de eigenlijke (verwerkende) industrie, elektriciteit, gas en water en de bouwnijverheid; samen vormen die de totale industrie. Er zijn productie-indexen tot een heel gedetailleerd niveau (bv. voor 'Specerijen, sausen en kruiden'), en ook voor de hoofdindustriegroepen (intermediaire goederen, investeringsgoederen, duurzame en niet-duurzame consumptiegoederen).

Gewesten. - Naast de productie-indexen voor België, worden ook gewestelijke indexen berekend voor Vlaanderen, Wallonië en Brussel.

Types van indexen. - Vanuit de onbewerkte *bruto indexen* worden achtereenvolgens afgeleid: *indexen per werkdag* (na verwijdering van de invloed van de ongelijke duur en samenstelling van de maanden), *seizoengezuiverde indexen* (ook seizoenschommelingen uitgezuiverd) en *trends* (ook toevallige schommelingen weg, zodat alleen nog de fundamentele trend van de conjunctuur overblijft).

Berekeningsmethodes

De basisinformatie voor het berekenen van de productie-indexen wordt gehaald uit de maandelijks enquêtes van het NIS, die de gegevens inzamelen van zo'n elfduizend lokale eenheden van economische activiteit. Om de totale industrie af te dekken, worden die waar nodig aangevuld met gegevens uit administratieve en andere bronnen.

Welke basisinformatie bij de indexberekening gebruikt wordt, voor een bepaalde activiteit, hangt af van de *aard van de activiteit* en van de *beschikbaarheid van gegevens*. Dat levert 4 mogelijkheden op, in afnemende mate van voorkeur: de gedeflateerde waarde van de productie, de ingezette grondstoffen, de gedeflateerde waarde van de leveringen of de gewerkte uren. De gedeflateerde waarde van de leveringen wordt het meest gebruikt.

De productie-index is een Laspeyres kettingindex. Daartoe wordt eerst een *elementaire index (vorig jaar=100)* berekend: voor elke deelactiviteit wordt de basisinformatie van een bepaalde berekeningsmaand gedeeld door het gemiddelde van het voorgaande jaar. Via wegingen worden die elementaire indexen dan samengebundeld tot *aggregaten (vorig jaar=100)*. Door al die indexen vorig jaar=100 te vermenigvuldigen met het overeenstemmende gemiddelde van het voorgaande jaar met het basisjaar 1995=100, worden deze vervolgens omgezet in *bruto indexen (1995=100)*.

Die bruto indexen leveren tenslotte, na het verwijderen van diverse componenten via het berekeningsprogramma TRAMO/SEATS, respectievelijk *indexen per werkdag (1995=100)*, *seizoengezuiverde indexen (1995=100)* en *trends (1995=100)* op.

De wegingen waarmee de elementaire indexen (vorig jaar=100) worden geaggregeerd, moeten zo precies mogelijk de toegevoegde waarden van de diverse activiteiten in het voorgaande jaar weerspiegelen. Elk jaar worden ze herberekend aan de hand van de recentste toegevoegde waarden van de diverse activiteiten voor België en de drie gewesten. Door een jaarlijkse aanpassing van de wegingen kunnen de structurele veranderingen in de industrie heel nabij opgevolgd worden.

Verspreiding

Maandelijks maakt de Eenheid Conjunctuur-indicatoren een persbericht over de nieuwe productie-indexen in het Nederlands, Frans, Engels en Duits. Dat wordt gratis verspreid, meest via e-mail, naar de pers en naar andere geïnteresseerden. De laatste versie bevindt zich op de NIS-website (http://statbel.fgov.be/production_nl.htm).

Heel gedetailleerde gegevens voor België en de gewesten kunnen tegen betaling geleverd worden, op papier of elektronisch. Vraag onze tarieven.

De productie-indexen worden ook gepubliceerd, in een toenemende mate van detail, in de NIS-publicaties *Weekbericht*, *Statistisch Tijdschrift* en *Industriële Statistieken*.

Een elektronische datashop en een gespecialiseerde publicatie voor de conjunctuurindicatoren (waaronder de productie-indexen) worden gepland.

België : bruto productie-indexen (1995=100)

	Totale industrie (10-45)	Totale industrie (zonder bouwnijverheid) (10-41)	Intermediaire goederen	Energie	Intermediaire goederen, zonder energie	Investerings- goederen
1996	100,8	100,8	103,2	--	--	101,0
1997	105,0	105,4	109,9	--	--	102,4
1998	108,2	108,9	114,0	--	--	107,5
1999	109,8	109,9	117,2	--	--	106,0
1998						
Augustus	99,8	97,5	103,1	--	--	94,9
September	118,8	116,9	118,8	--	--	120,3
Oktober	119,4	118,0	121,5	--	--	119,9
November	107,0	109,1	114,8	--	--	104,8
December	101,1	106,7	106,5	--	--	110,1
1999						
Januari	101,6	102,0	112,2	--	--	91,0
Februari	99,8	102,3	110,0	--	--	95,9
Maart	119,6	118,9	125,9	--	--	119,4
April	110,7	110,5	118,8	--	--	109,1
Mei	105,0	104,6	113,7	--	--	99,3
Juni	121,4	118,0	123,9	--	--	128,0
Juli	87,3	94,5	104,6	--	--	76,9
Augustus	104,4	101,1	108,4	--	--	96,6
September	122,4	119,3	123,9	--	--	118,3
Oktober	121,6	119,4	125,8	--	--	117,4
November	115,9	116,1	124,9	--	--	106,9
December	110,9	114,7	119,7	--	--	114,5
2000						
Januari	102,0	105,4	117,5	--	--	91,3
Februari	113,1	113,1	120,6	--	--	108,8
Maart	126,1	125,6	132,4	--	--	133,3
April	110,8	112,1	120,3	--	--	114,3
Mei	120,9	119,1	124,4	--	--	125,7
Juni	116,0	116,2	121,1	--	--	123,5
Juli	89,4	99,5	105,9	--	--	103,7
	Duurzame consumptiegoederen	Niet-duurzame consumptiegoederen	Consumptiegoederen	Winning van delfstoffen (10-14)	Industrie (15-37)	Voedings- en genotmiddelen (15-16)
1996	96,2	97,2	97,0	106,7	100,5	100,4
1997	94,5	100,7	99,6	113,4	105,4	105,1
1998	95,7	101,6	100,6	116,5	108,4	107,4
1999	92,9	99,9	98,7	124,5	109,6	103,2
1998						
Augustus	64,2	94,5	88,9	115,5	96,9	104,8
September	112,9	110,8	111,3	138,9	118,1	112,7
Oktober	109,8	110,4	110,4	135,8	117,8	117,5
November	101,8	101,5	101,6	102,6	107,6	106,4
December	107,0	105,5	105,8	92,6	103,7	111,7
1999						
Januari	87,2	91,7	90,9	93,5	99,7	94,9
Februari	94,6	92,3	92,8	93,7	100,6	93,9
Maart	105,0	105,3	105,3	132,6	118,4	107,9
April	91,4	97,0	96,1	133,3	110,0	99,6
Mei	80,4	93,0	90,8	125,7	104,6	98,0
Juni	98,6	100,1	100,0	153,5	119,8	98,7
Juli	65,7	91,4	86,7	102,3	93,7	100,2
Augustus	65,7	95,4	90,0	128,6	101,2	102,8
September	112,7	110,5	111,0	153,3	121,1	110,2
Oktober	105,2	109,2	108,5	140,0	119,4	111,7
November	104,7	105,7	105,6	136,0	114,7	110,7
December	104,6	105,6	105,5	110,1	113,1	109,6
2000						
Januari	86,6	93,7	92,5	98,3	103,5	96,7
Februari	102,4	101,4	101,7	111,6	113,2	103,9
Maart	111,1	106,5	107,5	138,4	126,0	110,2
April	90,2	97,1	95,9	130,2	112,5	102,1
Mei	95,8	106,8	104,9	147,3	121,2	115,2
Juni	96,0	103,3	102,0	141,0	118,0	111,1
Juli	70,6	88,1	84,9	86,8	100,3	100,1

België : bruto productie-indexen (1995=100) - vervolg

	Chemische, rubber- en kunststofnijverheid (24-25)	Metaalverwerking (28-35)	Elektrische en elektronische apparaten (30-33)	Transportmiddelen (34-35)	Elektriciteit, gas en water (40-41)	Winning van steenkool, bruinkool en turf (10)
1996	102.7	101.0	102.4	98.7	103.6	65.8
1997	113.8	105.0	111.8	97.8	105.6	71.7
1998	115.2	111.4	123.2	101.8	112.7	70.0
1999	122.2	112.4	126.9	102.2	112.1	82.8
1998						
Augustus	104.0	95.8	114.8	76.7	101.9	59.3
September	118.3	124.0	133.3	120.5	106.4	79.9
Oktober	118.2	125.3	138.6	119.6	118.9	83.3
November	114.3	110.8	127.4	102.3	121.9	69.0
December	106.6	114.9	140.6	101.7	132.0	69.1
1999						
Januari	112.6	97.0	110.3	86.9	121.4	81.2
Februari	111.7	102.8	116.9	93.6	117.0	89.1
Maart	127.9	123.9	137.2	113.6	122.7	102.4
April	120.4	113.0	119.2	106.7	113.0	90.8
Mei	122.3	103.5	110.0	96.1	104.0	80.4
Juni	129.8	131.7	141.6	124.6	101.2	95.9
Juli	118.1	82.8	89.8	72.5	100.8	51.6
Augustus	116.3	98.6	116.6	89.0	98.9	85.8
September	131.2	127.6	152.2	115.3	103.0	96.7
Oktober	130.1	123.9	139.8	119.1	117.8	90.7
November	129.0	116.4	142.2	104.4	126.6	84.9
December	127.7	120.5	148.2	104.9	127.6	84.5
2000						
Januari	123.0	98.9	119.2	88.6	121.4	84.7
Februari	126.9	116.6	134.2	107.9	113.0	83.1
Maart	137.4	137.4	156.7	129.4	121.4	87.2
April	130.2	118.0	133.6	111.0	108.5	77.0
Mei	129.9	129.0	138.7	117.0	100.1	85.4
Juni	128.3	128.6	159.6	102.2	100.1	79.3
Juli	114.9	108.6	131.7	95.3	93.8	42.0
	Overige winning van delfstoffen (14)	Winning van steen (14.1)	Winning van zand en klei (14.2)	Winning mineralen voor chemie en kunstmest (14.3)	Overige winning van delfstoffen, n.e.g. (14.5)	Voedingsmiddelen (15.1-15.8)
1996	110.1	86.7	124.3	96.1	# #	103.4
1997	116.8	90.5	121.5	98.8	# #	107.5
1998	120.2	96.0	119.8	124.5	# #	110.8
1999	128.2	100.8	129.4	567.7	# #	105.1
1998						
Augustus	119.5	102.6	118.0	69.1	# #	106.7
September	143.3	120.3	143.0	113.3	# #	117.1
Oktober	140.0	107.0	147.5	92.4	# #	124.4
November	105.5	87.3	104.5	66.0	# #	112.0
December	95.0	81.4	89.6	85.4	# #	117.7
1999						
Januari	95.6	80.6	89.6	415.4	# #	99.4
Februari	95.6	83.8	85.8	515.8	# #	98.3
Maart	136.1	98.4	142.4	747.6	# #	109.5
April	137.2	106.8	138.2	786.8	# #	100.8
Mei	129.5	100.8	128.4	687.9	# #	98.2
Juni	158.3	114.3	173.3	577.5	# #	95.1
Juli	105.8	82.9	104.4	405.9	# #	99.3
Augustus	132.4	103.4	138.3	352.2	# #	102.9
September	158.0	119.2	170.3	498.2	# #	113.2
Oktober	144.2	110.0	153.7	437.5	# #	116.5
November	140.2	119.6	138.9	404.4	# #	116.1
December	113.1	103.0	102.3	400.4	# #	115.0
2000						
Januari	100.6	93.8	82.9	556.4	# #	102.3
Februari	114.6	97.0	105.3	700.5	# #	109.4
Maart	142.6	103.3	145.1	916.2	# #	113.4
April	134.3	97.6	136.4	872.6	# #	104.7
Mei	152.1	101.7	164.4	887.6	# #	116.3
Juni	145.6	107.8	152.9	749.1	# #	111.4
Juli	89.9	47.0	94.6	907.2	# #	101.4

België : bruto productie-indexen (1995=100) - vervolg

	Voedingsmiddelen en dranken (15)	Vlees en vleesproducten (15.1)	Vis en visproducten (15.2)	Groenten en fruit (15.3)	Plant aardige en dierlijke oliën en vetten (15.4)	Zuivelrijverheid (15.5)
1996	102.0	103.8	104.9	108.9	96.3	103.2
1997	106.6	111.9	117.3	111.6	95.0	105.7
1998	108.8	123.2	121.6	113.8	91.3	105.4
1999	104.6	110.8	130.5	105.1	75.1	101.1
1998						
Augustus	106.4	115.8	119.6	140.6	83.1	109.5
September	113.9	122.1	114.1	146.0	95.9	94.9
Oktober	119.2	119.8	120.2	140.5	98.2	98.3
November	108.3	117.8	123.3	94.6	88.4	87.1
December	113.6	128.7	178.6	109.0	101.6	90.4
1999						
Januari	96.2	112.8	99.1	100.4	74.1	92.6
Februari	95.2	112.9	112.8	65.8	67.2	92.5
Maart	108.5	130.2	133.2	73.7	78.0	115.6
April	101.0	121.4	123.0	75.2	79.9	113.1
Mei	98.9	118.1	120.2	69.6	81.1	115.6
Juni	99.1	76.8	151.0	100.7	75.7	116.9
Juli	102.0	96.0	127.8	158.8	60.8	106.6
Augustus	104.7	98.2	111.9	137.5	75.6	103.3
September	111.7	112.5	128.7	136.4	71.3	95.2
Oktober	113.4	113.5	131.6	129.7	83.7	88.1
November	112.8	116.5	140.4	117.2	78.6	89.8
December	111.8	123.7	178.6	98.5	78.4	88.1
2000						
Januari	98.6	120.5	111.7	98.3	90.4	87.7
Februari	105.5	123.4	122.2	91.3	90.2	95.5
Maart	112.2	131.2	134.1	95.2	94.7	109.1
April	103.7	123.4	128.5	101.7	84.0	97.7
Mei	116.7	138.3	140.2	95.5	95.0	133.1
Juni	112.9	126.9	139.3	117.1	88.8	122.1
Juli	101.6	117.6	118.5	124.6	70.2	106.3
	Maalderijen; zetmeel en zetmeelproducten (15.6)	Dierenvoer (15.7)	Overige voedingsmiddelen (15.8)	Dranken (15.9)	Tabak (16)	Textiel (17)
1996	109.0	107.7	101.5	94.2	70.9	98.9
1997	111.0	111.1	104.6	102.0	75.4	108.0
1998	114.8	114.1	105.8	97.9	78.1	108.1
1999	119.5	118.6	101.4	102.2	74.6	108.3
1998						
Augustus	102.4	107.3	96.7	105.1	74.3	79.4
September	121.2	113.5	114.4	95.6	87.1	121.1
Oktober	129.7	118.2	129.5	89.2	84.0	120.9
November	109.1	115.0	118.5	86.9	70.4	111.5
December	104.2	122.8	119.7	90.1	75.3	94.6
1999						
Januari	109.6	113.5	93.9	79.2	67.4	104.3
Februari	105.2	110.4	99.7	78.3	67.5	105.0
Maart	128.2	126.0	105.4	102.9	90.1	120.2
April	128.4	124.4	91.4	102.4	70.9	105.5
Mei	115.9	111.4	90.3	103.1	76.1	94.0
Juni	132.9	114.4	90.4	121.1	84.5	117.1
Juli	121.9	113.9	84.1	116.8	64.9	89.5
Augustus	115.1	113.6	95.7	114.8	66.4	80.4
September	127.3	116.2	111.6	103.8	79.3	127.1
Oktober	119.3	121.9	120.0	96.4	77.3	123.6
November	117.2	122.8	120.7	94.9	71.3	117.7
December	114.6	129.6	118.7	94.2	69.2	102.5
2000						
Januari	107.9	109.4	97.6	78.0	62.0	110.3
Februari	104.4	113.1	110.5	84.5	72.0	118.5
Maart	116.0	125.1	109.8	105.5	71.9	130.1
April	108.9	108.6	98.7	98.2	70.8	104.3
Mei	124.4	118.5	108.1	119.2	83.5	122.4
Juni	118.5	110.1	101.5	121.3	75.2	115.4
Juli	119.2	105.7	88.2	102.9	69.1	86.1

België : bruto productie-indexen (1995=100) - vervolg

	Bewerken en spinnen van textielvezels (17.1)	Weven van textiel (17.2)	Textielveredeling (17.3)	Confectie textiel, exclusief kleding (17.4)	Overige textielproducten (17.5)	Gebreide en gehaakte stoffen (17.6)
1996	91.0	104.2	103.3	100.6	98.9	104.2
1997	98.4	116.1	117.7	120.6	105.4	113.7
1998	92.6	123.7	118.5	131.0	101.7	129.8
1999	78.2	126.0	122.0	123.2	106.4	138.8
1998						
Augustus	65.1	82.6	86.2	90.8	76.9	85.0
September	103.4	137.5	134.6	136.3	113.5	155.2
Oktober	103.4	147.3	124.0	137.0	112.7	154.0
November	93.0	133.2	118.1	131.2	105.5	143.2
December	74.2	106.9	108.4	128.8	88.1	115.5
1999						
Januari	87.1	123.9	112.3	123.6	96.8	142.2
Februari	85.7	122.4	118.7	115.0	100.3	129.6
Maart	93.7	146.3	142.0	133.7	113.2	141.0
April	73.4	131.8	127.9	121.0	99.1	142.7
Mei	73.0	111.5	109.8	128.5	87.7	108.5
Juni	87.4	135.6	139.0	159.5	108.8	159.2
Juli	52.2	102.1	90.8	93.1	96.2	61.2
Augustus	54.9	82.7	93.3	83.8	82.8	102.4
September	88.8	149.3	148.7	135.9	124.6	157.1
Oktober	88.6	146.5	146.9	124.0	122.9	154.7
November	82.2	141.1	131.0	138.2	115.6	148.8
December	70.7	116.0	132.7	119.7	101.1	127.7
2000						
Januari	91.0	134.0	120.9	138.7	100.7	118.2
Februari	101.2	136.4	134.2	126.4	113.2	141.0
Maart	107.6	153.3	161.6	148.0	121.4	160.4
April	94.6	127.7	121.3	128.5	93.7	143.1
Mei	98.3	144.4	138.8	169.5	113.4	151.3
Juni	89.9	134.2	143.0	148.4	106.7	150.1
Juli	66.2	101.0	92.5	89.9	87.6	161.6
	Gebreide en gehaakte artikelen (17.7)	Textiel en kleding (17-18)	Kleding en bont (18)	Kleding van leer (18.1)	Overige kleding (18.2)	Bont (18.3)
1996	77.6	91.1	74.3	100.7	72.4	139.3
1997	70.5	92.4	62.9	118.6	60.3	156.8
1998	62.7	87.7	52.7	118.4	50.5	130.6
1999	53.4	81.7	38.4	85.3	36.8	96.3
1998						
Augustus	93.3	73.5	58.0	151.6	56.5	89.6
September	99.4	101.3	65.7	183.9	63.4	126.5
Oktober	62.3	94.2	50.7	113.3	49.2	93.1
November	42.8	86.5	46.0	118.7	44.8	70.1
December	56.4	75.9	44.5	116.1	43.9	38.8
1999						
Januari	59.5	80.2	40.7	86.9	40.0	40.8
Februari	63.2	83.0	46.2	137.2	45.2	49.6
Maart	57.8	91.7	45.3	134.2	43.7	91.8
April	41.2	76.5	30.6	67.8	28.5	123.4
Mei	27.3	67.8	26.2	42.8	24.8	86.8
Juni	59.3	85.6	35.2	95.1	32.4	163.6
Juli	46.9	68.9	35.1	89.7	32.9	131.3
Augustus	76.9	67.9	45.5	166.2	44.4	50.8
September	77.5	95.7	44.9	176.2	42.3	136.6
Oktober	54.8	88.6	33.2	60.6	31.1	122.3
November	39.9	82.8	28.0	51.2	26.5	93.6
December	46.0	74.5	29.9	61.4	29.0	57.8
2000						
Januari	62.3	85.1	43.7	90.8	42.5	69.8
Februari	72.8	94.6	54.2	142.1	52.4	97.5
Maart	60.7	99.5	49.3	44.9	46.9	156.1
April	28.4	78.7	37.2	58.3	34.6	161.9
Mei	32.8	90.7	39.7	84.7	36.0	238.0
Juni	54.5	87.1	41.2	83.4	37.2	249.5
Juli	42.0	65.9	32.8	7.2	30.7	215.8

België : bruto productie-indexen (1995=100) - vervolg

	Leer en schoeisel (19)	Looien en bereiden van leer (19.1)	Koffers, tassen, overige artikelen van leer (19.2)	Schoeisel (19.3)	Hout en artikelen van hout, kurk, riet, vlechtwerk (20)	Zagen en schaven, impregneren (20.1)
1996	101.2	102.7	104.0	92.0	99.3	95.5
1997	102.7	51.5	124.1	85.5	106.8	100.1
1998	107.2	45.8	135.9	80.8	110.3	102.0
1999	112.5	43.9	150.5	70.6	116.3	104.8
1998						
Augustus	97.1	43.7	103.9	119.2	90.8	86.1
September	117.9	53.5	146.0	94.6	123.0	111.3
Oktober	112.1	49.3	144.5	77.1	122.4	111.7
November	113.2	51.3	153.6	57.3	108.9	96.1
December	99.1	45.4	126.4	69.8	92.7	74.3
1999						
Januari	100.9	34.9	120.6	96.0	105.2	91.8
Februari	108.1	47.4	125.9	97.0	106.5	94.7
Maart	119.3	52.3	147.8	93.6	130.8	116.8
April	98.9	47.9	131.0	60.1	124.8	117.4
Mei	106.5	46.2	147.1	61.0	113.7	101.0
Juni	121.4	52.3	166.2	72.5	137.3	139.8
Juli	87.0	12.1	131.8	59.1	93.7	75.2
Augustus	94.1	51.3	105.0	80.9	94.9	85.4
September	115.3	47.1	149.6	84.0	133.5	116.3
Oktober	95.5	50.7	129.5	48.6	130.9	112.6
November	105.0	45.0	155.6	44.9	131.2	113.4
December	91.2	40.6	126.9	49.7	112.9	92.5
2000						
Januari	82.2	36.5	100.0	67.4	100.1	82.5
Februari	101.6	52.7	115.1	88.5	120.0	95.2
Maart	103.7	50.1	122.4	86.7	138.5	112.9
April	86.9	41.3	113.4	55.4	115.8	99.4
Mei	103.4	52.9	137.3	57.9	137.6	124.0
Juni	96.6	48.2	122.5	65.0	124.9	111.4
Juli	63.5	7.6	101.2	35.9	79.6	71.4
	Panelen en platen van hout (20.2)	Schrijn- en timmerwerk (20.3)	Houten emballage (20.4)	Overige artikelen van hout, kurk, riet, vlechtwerk (20.5)	Papier en karton (21)	Papierpulp, papier en karton (21.1)
1996	101.7	103.1	91.2	86.6	101.1	101.9
1997	109.3	111.4	109.8	83.1	111.1	112.2
1998	111.1	116.8	124.4	83.3	118.4	117.7
1999	107.6	144.7	130.9	85.2	128.3	129.0
1998						
Augustus	88.1	101.0	105.0	65.5	99.4	93.6
September	123.5	135.0	138.6	85.3	127.5	126.1
Oktober	122.1	137.3	128.1	93.5	123.6	122.1
November	115.7	109.0	118.1	78.1	117.1	120.6
December	93.8	97.5	117.9	89.0	107.6	106.4
1999						
Januari	117.9	103.4	105.2	62.9	114.9	105.9
Februari	112.7	110.9	110.2	76.0	116.3	107.8
Maart	131.7	144.4	138.7	97.2	136.2	129.5
April	123.4	134.2	134.2	107.1	128.1	122.4
Mei	108.8	128.9	139.7	83.6	114.1	107.8
Juni	128.2	155.1	150.6	95.8	138.0	124.4
Juli	90.7	106.0	127.2	72.9	111.7	106.6
Augustus	89.9	108.1	122.0	63.8	117.3	114.1
September	129.3	155.6	148.4	98.7	136.1	129.2
Oktober	132.9	146.8	132.2	103.2	133.7	129.3
November	130.3	151.6	134.4	99.8	136.8	133.8
December	105.3	139.1	131.2	89.4	127.1	117.7
2000						
Januari	101.5	113.0	121.7	59.4	122.4	123.7
Februari	125.7	135.9	129.8	75.5	132.0	133.1
Maart	145.2	154.2	152.7	85.9	146.5	151.0
April	115.0	128.5	136.4	85.4	127.0	129.7
Mei	135.3	146.5	166.0	117.8	142.6	140.5
Juni	121.4	141.6	149.0	80.7	135.4	136.4
Juli	81.6	70.5	125.5	48.3	119.1	121.3

België : bruto productie-indexen (1995=100) - vervolg

	Artikelen van papier en karton (21.2)	Drukkerijen en aanverwante diensten (22.2)	Reopenomen media (22.3)	Cokes, raffinage, splijt- en kweekstoffen (23)	Cokesovenproducten (23.1)	Geraffineerde aardolieproducten (23.2)
1996	100.2	98.7	# #	112.6	95.9	120.9
1997	109.8	100.8	# #	111.5	93.8	125.5
1998	118.9	114.0	# #	111.7	82.3	130.0
1999	127.3	119.8	# #	110.6	84.6	125.2
1998						
Augustus	105.2	97.8	# #	110.3	85.8	128.5
September	128.8	136.9	# #	111.3	81.0	127.9
Oktober	124.9	124.1	# #	114.8	71.0	137.2
November	113.4	117.1	# #	112.1	79.5	132.6
December	108.7	133.0	# #	112.2	84.6	133.1
1999						
Januari	124.3	111.8	# #	113.9	86.2	122.7
Februari	125.4	101.4	# #	101.5	77.7	107.6
Maart	143.2	132.1	# #	125.7	88.0	142.2
April	134.1	125.4	# #	115.8	84.8	128.7
Mei	120.6	113.5	# #	118.4	87.7	132.0
Juni	152.4	130.7	# #	109.0	85.0	114.0
Juli	116.9	88.3	# #	111.7	88.8	122.0
Augustus	120.4	104.0	# #	115.4	88.9	125.9
September	143.2	141.9	# #	116.2	84.8	128.3
Oktober	138.5	128.2	# #	116.3	87.0	126.7
November	139.9	124.0	# #	101.4	83.6	102.9
December	137.2	146.0	# #	112.3	88.4	120.1
2000						
Januari	120.9	108.7	# #	113.9	93.3	123.8
Februari	130.7	114.2	# #	94.1	84.1	93.6
Maart	142.0	122.7	# #	115.2	95.3	123.6
April	124.4	104.0	# #	117.5	91.8	133.2
Mei	144.4	117.5	# #	110.2	94.9	114.7
Juni	134.3	108.1	# #	104.7	87.7	112.1
Juli	117.7	74.6	# #	109.7	91.5	120.1
	Chemische nijverheid (24)	Chemische basisproducten (24.1)	Verdelingsmiddelen en chemie voor landbouw (24.2)	Verf, vernis en drukinkt (24.3)	Farmaceutische nijverheid (24.4)	Zeep, wasmiddelen, parfums, cosmetica (24.5)
1996	103.5	105.8	122.2	100.4	88.9	107.2
1997	115.2	118.6	144.9	110.9	98.1	115.6
1998	115.7	118.9	166.9	120.7	95.6	116.0
1999	123.1	123.3	150.4	128.7	111.6	136.6
1998						
Augustus	105.5	113.0	129.7	109.1	63.0	107.2
September	116.1	115.7	222.8	122.0	105.5	118.3
Oktober	116.8	120.7	125.3	129.4	95.5	110.9
November	115.0	118.2	74.5	140.5	99.1	118.4
December	109.9	114.0	49.8	102.5	119.4	105.3
1999						
Januari	113.2	118.9	188.4	123.8	105.9	110.2
Februari	111.3	112.9	201.2	116.2	117.7	112.4
Maart	127.8	122.8	344.3	137.5	128.4	123.5
April	120.2	118.6	217.1	132.4	105.5	133.2
Mei	124.0	123.6	184.9	121.3	103.5	179.5
Juni	128.5	122.8	224.1	161.2	129.3	153.2
Juli	121.8	124.1	258.0	130.9	95.2	131.5
Augustus	120.0	123.1	229.3	112.3	94.1	135.4
September	131.0	126.3	210.4	147.1	129.5	157.6
Oktober	129.0	130.1	134.8	129.6	114.7	148.3
November	130.2	133.0	116.1	116.5	106.6	157.2
December	131.7	133.0	338.4	112.2	107.1	146.5
2000						
Januari	125.7	130.1	271.5	112.6	100.2	118.2
Februari	128.7	129.1	252.6	129.1	106.7	134.0
Maart	137.6	136.9	305.4	150.3	113.4	133.1
April	133.2	141.2	236.4	127.0	98.4	122.9
Mei	129.1	130.4	189.5	149.6	105.7	122.0
Juni	129.0	130.1	270.0	137.1	110.6	117.1
Juli	118.7	121.6	172.4	117.9	93.5	125.8

België : bruto productie-indexen (1995=100) - vervolg

	Overige chemische producten (24.6)	Synthetische en kunstmatige vezels (24.7)	Rubber en kunststof (25)	Rubber (25.1)	Producten van kunststof (25.2)	Niet-metaalhoudende minerale producten (26)
1996	99.0	96.0	99.9	93.4	100.9	96.3
1997	110.6	89.1	109.3	99.8	110.7	100.0
1998	112.7	78.9	113.5	106.4	114.6	99.3
1999	130.7	76.8	119.1	110.0	120.5	103.0
1998						
Augustus	99,2	67,0	98,8	88,5	100,4	93,4
September	117,0	83,4	125,8	122,0	126,3	119,1
Oktober	116,1	85,7	122,9	134,2	120,9	114,4
November	112,4	86,5	112,1	115,3	111,5	90,5
December	98,7	62,6	96,0	89,9	96,9	70,4
1999						
Januari	82,9	75,6	110,4	102,2	111,6	84,3
Februari	87,2	75,6	113,5	106,0	114,6	81,8
Maart	130,5	92,8	128,5	120,5	129,8	110,0
April	127,4	74,7	121,4	106,6	123,7	109,5
Mei	119,8	78,5	116,5	104,2	118,4	105,9
Juni	135,4	79,7	134,3	115,1	137,4	130,0
Juli	120,9	51,4	105,3	103,9	105,4	84,1
Augustus	117,4	57,9	103,2	91,5	105,2	102,8
September	139,2	84,5	131,7	122,9	133,1	126,6
Oktober	129,4	93,9	134,1	126,7	135,2	117,3
November	137,2	81,8	124,6	119,7	125,3	106,2
December	128,4	72,5	113,3	96,8	115,9	84,7
2000						
Januari	114,2	88,8	113,7	105,7	114,9	81,6
Februari	131,2	88,4	120,5	110,5	122,0	103,1
Maart	143,1	93,1	136,6	124,3	138,5	120,8
April	122,8	73,3	119,4	104,9	121,5	104,0
Mei	137,8	89,7	132,9	125,4	134,0	127,9
Juni	128,0	83,1	126,0	113,6	128,0	116,7
Juli	122,8	71,4	101,6	95,1	102,6	84,5
Glas en glaswerk (26.1) Keramische producten, excl. tegels, bakstenen (26.2) Keramische tegels en plavuizen (26.3) Dakpannen, bakstenen en overige voor bouw (26.4) Cement, kalk en gips (26.5) Artikelen van beton, gips en cement (26.6)						
1996	99.4	100.2	85.6	92.1	85.2	98.2
1997	107.2	111.8	83.4	102.8	76.2	99.5
1998	111.6	110.3	40.4	98.4	68.3	98.7
1999	107.7	89.8	47.7	103.2	75.6	110.8
1998						
Augustus	86,4	82,9	36,1	101,4	68,2	107,4
September	125,8	118,1	47,7	117,8	84,4	121,4
Oktober	125,5	116,1	31,5	111,1	79,7	114,6
November	115,0	85,9	28,0	77,7	56,6	85,1
December	89,5	68,6	13,2	57,1	49,1	65,1
1999						
Januari	93,7	83,0	27,3	90,6	67,2	80,1
Februari	98,6	80,8	72,3	75,1	60,1	77,4
Maart	114,3	99,1	54,0	117,1	80,0	120,3
April	107,0	111,9	61,6	108,0	81,8	123,8
Mei	99,8	91,4	54,1	111,3	81,4	122,2
Juni	123,5	99,1	70,6	138,7	95,9	152,6
Juli	93,6	98,8	21,1	92,3	63,1	80,0
Augustus	90,3	78,3	39,2	108,8	82,5	122,9
September	125,3	89,1	60,0	127,7	85,8	147,8
Oktober	122,9	91,7	51,4	116,5	82,0	130,0
November	118,1	74,6	34,5	100,7	75,9	113,7
December	96,4	102,2	31,7	68,3	59,7	87,4
2000						
Januari	110,1	94,0	14,5	79,9	54,4	69,6
Februari	130,2	118,7	35,1	88,5	71,1	97,5
Maart	136,7	131,2	48,5	114,6	82,7	123,9
April	113,7	106,9	33,2	97,0	72,8	108,4
Mei	137,1	119,3	52,8	129,3	83,5	137,3
Juni	128,3	111,1	62,3	109,3	79,2	122,0
Juli	111,2	111,8	28,2	76,5	34,8	79,3

België : bruto productie-indexen (1995=100) - vervolg

	Bewerken van natuursteen (26.7)	Overige niet-metaalhoudende minerale producten (26.8)	Metallurgie (27)	Ijzer en staal en ferro-legeringen (EGKS) (27.1)	Buizen (27.2)	Eerste verwerking van staal (27.3)
1996	108.9	96.4	97.8	93.5	79.7	99.0
1997	129.1	105.1	98.2	89.5	89.7	113.8
1998	140.6	101.9	101.2	95.6	89.1	117.4
1999	132.2	114.0	100.0	89.5	90.2	118.4
1998						
Augustus	140.7	106.6	97.0	87.1	69.8	144.1
September	198.9	130.2	107.1	98.5	107.4	132.0
Oktober	190.5	116.5	105.5	96.0	97.8	136.9
November	126.0	87.8	102.5	96.5	82.9	122.9
December	101.9	56.5	72.5	63.4	66.1	87.3
1999						
Januari	104.7	87.8	97.5	89.6	81.8	114.4
Februari	97.1	77.0	96.8	89.0	86.1	109.0
Maart	139.1	110.8	107.7	92.4	106.7	132.5
April	146.9	117.0	105.5	96.6	95.3	120.1
Mei	144.9	113.7	104.1	95.7	86.7	122.4
Juni	174.0	142.7	108.5	93.2	102.1	134.8
Juli	77.6	104.8	89.7	95.0	72.0	50.9
Augustus	141.0	121.2	97.3	92.4	75.4	122.2
September	162.9	156.9	99.5	80.0	97.9	150.6
Oktober	155.5	128.4	106.2	88.3	96.8	134.6
November	127.2	112.8	107.5	101.4	86.7	125.3
December	102.4	83.8	97.5	98.4	74.0	108.9
2000						
Januari	95.6	73.3	105.0	103.1	86.9	120.8
Februari	136.8	85.3	106.5	96.3	88.5	128.0
Maart	169.7	109.9	109.6	94.2	105.3	154.1
April	157.6	97.2	104.0	95.4	87.6	138.2
Mei	188.2	128.3	107.4	98.5	94.4	141.4
Juni	169.9	118.7	104.4	95.9	83.3	144.5
Juli	72.6	84.1	99.1	97.7	75.2	114.6
	Non-ferro metalen (27.4)	Gieten van metalen (27.5)	Producten van metaal (28)	Producten van metaal voor de bouw (28.1)	Metalen recipiënten; radiatoren en ketels voor centrale verwarming (28.2)	Stoomketels (28.3)
1996	105.7	111.5	106.4	106.1	115.6	108.7
1997	107.6	115.7	112.7	106.8	119.8	123.5
1998	105.0	110.7	120.4	118.7	122.5	103.1
1999	110.3	104.4	129.0	129.1	133.6	120.4
1998						
Augustus	99.0	88.6	112.4	109.7	121.8	68.6
September	112.6	118.4	135.6	136.5	148.4	94.9
Oktober	110.3	120.2	138.8	138.0	145.3	107.9
November	106.1	107.8	121.5	120.5	123.2	97.0
December	83.0	87.0	116.4	123.8	138.3	150.2
1999						
Januari	104.1	109.8	109.9	110.2	115.8	82.6
Februari	105.1	104.3	114.9	110.7	109.3	67.6
Maart	122.5	123.0	133.5	133.7	135.8	89.8
April	114.9	106.2	128.4	126.5	127.4	104.1
Mei	111.8	104.3	121.2	127.8	108.9	112.7
Juni	122.4	129.2	150.2	157.5	166.2	122.0
Juli	95.9	73.0	97.4	101.3	109.6	76.7
Augustus	98.5	88.7	116.1	121.5	115.6	108.4
September	112.0	117.0	147.8	150.2	168.1	115.5
Oktober	123.7	119.2	140.5	146.5	153.2	125.8
November	112.8	97.7	133.5	135.5	156.6	106.6
December	94.8	84.7	129.1	140.7	141.9	128.8
2000						
Januari	104.0	111.0	106.0	96.2	110.2	71.6
Februari	114.7	125.3	121.1	116.2	110.0	108.1
Maart	118.1	133.5	136.2	129.8	122.1	101.0
April	106.7	112.4	121.3	120.8	105.3	111.5
Mei	110.3	124.3	132.1	126.8	118.3	96.1
Juni	105.2	115.7	137.6	138.5	128.3	149.2
Juli	98.4	84.3	105.9	114.0	93.7	71.2

België : bruto productie-indexen (1995=100) - vervolg

	Smeden, persen, stampen etc. (28.4)	Bekleding metaal, algemene metaalbewerking (28.5)	Scharen, bestekken, gereedschap, ijzerwaren (28.6)	Overige producten van metaal (28.7)	Machines, apparaten en werktuigen (29)	Motoren en mechanisch drijfwerk (29.1)
1996	96.0	116.1	104.5	99.7	98.4	101.7
1997	129.9	140.4	113.2	102.5	102.3	111.7
1998	176.6	152.8	118.4	107.3	105.9	116.7
1999	202.8	167.2	119.7	109.1	98.1	111.6
1998						
Augustus	197.5	121.4	102.9	111.0	93.0	101.8
September	218.3	166.9	130.8	117.7	107.3	109.1
Oktober	199.0	177.8	135.2	121.7	106.2	118.9
November	172.8	166.9	111.8	104.7	95.4	109.7
December	161.9	145.3	94.8	85.7	105.5	110.8
1999						
Januari	187.1	134.1	106.7	98.2	87.2	92.4
Februari	197.9	162.5	123.9	104.7	91.2	109.8
Maart	205.7	163.6	141.1	122.7	117.5	129.6
April	196.2	164.1	130.4	115.8	102.6	112.8
Mei	179.2	141.7	111.0	110.5	92.8	104.9
Juni	215.9	175.8	148.0	125.8	115.4	129.4
Juli	141.9	123.4	97.2	77.0	79.4	94.1
Augustus	165.2	124.0	115.5	106.0	78.6	104.7
September	222.6	175.7	145.1	126.7	102.2	117.2
Oktober	236.4	167.3	138.2	113.3	98.8	116.7
November	212.8	157.2	131.0	111.8	91.9	107.2
December	169.1	145.0	111.7	103.9	107.3	115.2
2000						
Januari	203.9	140.4	117.6	100.6	86.7	110.0
Februari	204.8	154.0	134.0	111.6	106.8	127.5
Maart	241.0	178.6	149.8	130.3	129.0	154.3
April	207.3	155.2	115.4	111.4	108.6	127.4
Mei	250.5	179.0	141.6	123.1	135.1	142.4
Juni	235.9	163.9	130.8	119.7	130.1	139.5
Juli	147.4	104.6	104.5	110.1	106.7	123.4
	Machines voor algemeen gebruik (29.2)	Machines voor de landbouw en de bosbouw (29.3)	Gereedschaps- werktuigen (29.4)	Overige machines voor specifieke doeleinden (29.5)	Huishoudapparaten (29.7)	Kantoorcomputers en computers (30)
1996	107.1	95.8	105.1	91.4	101.8	120.4
1997	101.3	90.8	110.6	98.7	118.0	132.6
1998	94.5	98.2	101.8	110.0	119.0	143.1
1999	92.4	89.4	90.2	101.2	94.8	144.3
1998						
Augustus	74.5	120.7	90.0	96.1	87.0	117.6
September	101.8	73.2	89.7	119.7	146.3	189.7
Oktober	92.4	59.0	101.0	113.6	137.2	149.7
November	85.7	58.7	90.8	104.1	124.0	125.6
December	107.9	83.5	156.4	90.5	110.6	130.2
1999						
Januari	82.9	87.3	55.3	92.0	75.5	97.8
Februari	77.4	92.9	69.3	96.6	77.1	129.9
Maart	101.1	124.0	104.9	118.8	91.7	172.5
April	95.6	140.9	102.7	102.1	81.5	107.7
Mei	91.9	107.7	81.7	93.2	76.7	128.3
Juni	105.3	145.9	124.6	118.8	93.7	178.4
Juli	78.6	89.7	64.3	78.2	63.4	96.0
Augustus	76.7	35.0	59.2	83.8	57.0	115.7
September	92.0	71.0	80.0	119.5	106.2	174.8
Oktober	90.1	56.2	99.6	107.0	104.2	135.5
November	82.5	50.2	99.1	103.2	95.2	128.3
December	119.8	74.6	130.7	98.2	89.0	198.1
2000						
Januari	80.2	69.4	65.0	88.2	101.9	86.5
Februari	95.9	116.0	87.8	108.6	118.8	95.8
Maart	106.9	162.3	104.1	132.6	125.7	329.5
April	101.5	105.8	75.8	111.5	98.7	220.9
Mei	116.5	139.4	133.4	134.9	117.0	276.0
Juni	127.1	139.0	125.2	127.1	119.5	332.2
Juli	105.2	90.3	87.0	107.5	103.4	246.2

België : bruto productie-indexen (1995=100) - vervolg

	Elektrische machines en apparaten (31)	Elektromotoren, generatoren, transformatoren (31.1)	Schakel- en verdeelinrichtingen (31.2)	Geïsoleerde kabels en draad (31.3)	Accumulatoren en elektrische batterijen (31.4)	Elektrische lampen en verlichtingsapparaten (31.5)
1996	105,5	119,8	107,5	101,8	100,3	86,6
1997	117,2	132,8	113,3	113,9	116,9	108,9
1998	125,4	147,1	128,3	110,8	128,8	123,0
1999	138,8	164,7	146,1	110,5	132,6	133,9
1998						
Augustus	109,2	156,0	109,6	103,4	95,3	120,3
September	134,1	154,2	131,8	117,7	162,4	134,5
Oktober	141,9	169,4	144,5	118,6	160,6	135,7
November	133,7	164,3	122,0	114,8	149,7	122,0
December	138,4	183,2	146,6	84,3	152,6	114,6
1999						
Januari	119,7	158,2	126,2	94,2	97,6	111,3
Februari	120,6	143,5	123,5	94,1	113,9	115,0
Maart	143,0	174,0	161,5	109,8	120,8	124,8
April	130,9	155,3	141,7	121,2	92,6	118,9
Mei	119,8	143,7	144,5	104,8	103,2	108,8
Juni	151,1	167,5	169,4	127,9	138,8	124,4
Juli	109,9	103,7	139,4	89,3	106,5	93,6
Augustus	124,3	175,7	137,6	98,5	98,6	115,9
September	161,1	183,2	177,4	137,5	194,4	140,8
Oktober	159,7	167,8	159,6	123,0	172,8	155,2
November	157,5	176,0	163,0	117,7	168,8	154,4
December	155,3	194,3	196,0	111,2	180,0	83,7
2000						
Januari	127,5	130,7	122,3	125,0	126,6	138,2
Februari	144,2	149,1	125,8	132,6	118,7	158,3
Maart	156,7	169,1	141,2	145,8	124,1	193,9
April	129,5	116,7	130,2	129,9	112,5	150,6
Mei	143,4	131,3	154,2	139,9	127,6	170,7
Juni	145,0	141,6	151,6	138,6	124,4	158,1
Juli	134,8	118,1	183,0	132,5	90,5	145,2
	Elektrische benodigdheden (31.6)	Audio-, video- en telecommunicatie- apparatuur (32)	Elektronische onderdelen (32.1)	Zend- en transmissie- apparatuur (32.2)	Audio- en videoapparatuur (32.3)	Medische apparatuur, precisie-instru- menten, etc. (33)
1996	112,6	100,3	93,9	106,0	97,5	90,4
1997	119,4	107,4	110,2	114,5	99,7	96,7
1998	119,9	121,9	126,9	128,1	113,6	111,1
1999	141,4	117,7	127,4	114,1	114,2	103,2
1998						
Augustus	88,3	125,7	101,6	224,0	65,6	99,4
September	120,5	130,4	128,8	133,9	126,6	119,0
Oktober	133,0	134,6	136,5	127,6	136,5	132,7
November	137,0	120,5	106,1	107,6	133,2	123,4
December	145,7	147,5	110,3	131,9	170,8	129,4
1999						
Januari	124,4	107,2	108,8	97,3	111,3	87,7
Februari	127,5	120,0	114,7	101,8	132,0	86,5
Maart	152,6	134,4	137,6	144,7	123,8	110,1
April	141,2	112,2	130,8	121,3	97,3	99,7
Mei	111,0	100,9	115,6	115,0	84,2	94,1
Juni	163,4	132,2	147,8	153,8	109,6	122,3
Juli	113,5	67,6	116,2	25,7	76,4	81,6
Augustus	118,4	114,7	101,3	186,3	69,4	92,9
September	146,1	149,5	147,5	135,1	156,9	117,9
Oktober	173,3	127,0	137,0	122,2	124,2	104,8
November	162,1	129,0	138,9	95,9	145,0	129,9
December	159,8	139,5	131,2	129,7	146,5	130,4
2000						
Januari	127,6	119,0	132,8	124,6	107,5	95,6
Februari	166,7	131,0	144,4	107,0	138,7	116,3
Maart	164,0	144,0	190,4	160,2	110,8	133,5
April	134,0	135,5	156,9	157,1	109,8	114,2
Mei	137,5	123,6	158,8	136,0	98,1	116,2
Juni	149,0	173,9	222,0	239,8	106,8	113,9
Juli	123,9	124,3	218,5	144,6	68,1	93,3

België : bruto productie-indexen (1995=100) - vervolg

	Medische apparatuur, orthopedische artikelen (33.1)	Wetenschappelijke en technische instrumenten (33.2)	Controleapparatuur van industriële processen (33.3)	Optische instrumenten, foto- en filmapparatuur (33.4)	Uurwerken (33.5)	Auto's, aanhangwagens en opleggers (34)
1996	75.5	102.4	68.5	92.3	92.6	98.9
1997	69.3	115.7	99.0	86.5	115.7	96.4
1998	96.9	134.7	100.8	57.8	124.3	100.7
1999	84.7	127.8	105.4	48.6	115.2	97.8
1998						
Augustus	80.7	129.2	73.9	46.1	107.9	71.5
September	106.2	146.6	94.7	56.0	140.7	121.0
Oktober	144.8	147.7	125.4	43.8	134.9	119.7
November	112.4	148.4	121.6	47.2	151.0	100.0
December	100.7	166.3	109.0	68.8	142.1	100.3
1999						
Januari	78.3	104.7	88.7	39.0	113.6	85.0
Februari	81.2	94.8	90.4	51.4	129.3	90.3
Maart	100.7	127.8	118.1	48.0	161.0	110.5
April	95.8	117.9	99.4	37.1	104.7	104.0
Mei	80.6	116.2	97.7	37.4	104.5	91.7
Juni	101.2	146.6	149.0	58.0	100.1	118.4
Juli	69.3	100.0	81.7	39.7	76.3	69.9
Augustus	79.7	114.6	97.9	39.1	81.1	80.8
September	95.8	140.8	167.4	43.6	117.5	110.0
Oktober	73.8	136.3	117.9	45.6	139.7	116.1
November	65.5	193.5	131.4	52.8	119.4	98.3
December	80.9	157.0	190.9	90.3	135.4	97.9
2000						
Januari	79.1	107.8	139.3	41.5	68.4	87.9
Februari	88.9	133.6	185.8	42.1	104.2	106.9
Maart	92.7	180.7	157.8	37.4	144.3	130.3
April	88.4	142.9	139.5	40.8	129.0	111.3
Mei	83.2	141.1	174.0	42.7	95.9	116.3
Juni	91.3	127.6	180.4	43.8	94.0	101.7
Juli	67.0	120.5	113.6	43.2	69.2	100.4
	Auto's (34.1)	Carrosserieën en aanhangwagens (34.2)	Onderdelen en accessoires motorvoertuigen (34.3)	Overige transportmiddelen (35)	Scheepsbouw en -reparatie (35.1)	Rollend materieel voor spoor- en tramwegen (35.2)
1996	98.8	102.1	98.9	96.7	98.5	92.8
1997	93.7	115.2	118.9	108.1	86.9	96.9
1998	95.6	140.2	139.8	109.0	81.4	52.8
1999	90.6	141.7	159.2	132.3	110.8	55.1
1998						
Augustus	67.4	94.8	108.3	121.0	65.0	46.0
September	115.9	146.1	167.5	114.0	90.6	45.8
Oktober	114.3	152.9	166.5	116.7	92.6	47.4
November	94.9	147.2	135.6	120.0	81.6	82.2
December	95.1	151.3	134.7	111.5	79.7	75.6
1999						
Januari	78.0	131.6	142.8	99.2	120.7	35.4
Februari	84.5	131.5	135.8	116.6	114.0	72.2
Maart	102.7	157.8	176.8	135.1	131.6	50.3
April	96.7	151.2	163.1	125.3	120.7	49.4
Mei	83.8	132.3	162.5	127.3	106.5	55.3
Juni	110.1	168.8	188.3	168.1	122.5	73.4
Juli	64.1	106.6	118.8	90.0	88.1	32.6
Augustus	76.5	95.3	123.3	146.7	101.9	58.0
September	100.7	153.9	194.6	152.5	124.0	66.3
Oktober	110.2	151.1	165.9	140.3	120.5	44.9
November	90.6	143.2	164.4	146.8	115.0	56.8
December	90.1	159.5	157.5	153.7	105.0	67.4
2000						
Januari	81.7	122.8	137.2	93.5	68.2	48.1
Februari	101.8	147.6	146.7	114.6	70.8	57.9
Maart	125.4	163.4	173.4	122.3	87.5	63.6
April	108.5	136.5	137.4	107.7	76.2	31.4
Mei	111.3	167.1	150.4	121.3	87.5	26.7
Juni	94.9	143.4	155.5	105.1	70.9	28.2
Juli	97.6	87.3	137.8	58.1	50.5	11.4

België : bruto productie-indexen (1995=100) - vervolg

	Lucht- en ruimtevaartuigen (35.3)	Motorrijwielen en rijwielen (35.4)	Overige transportmiddelen, n.e.g. (35.5)	Meubels; overige industrie (36)	Meubels (36.1)	Bewerking van edelstenen en juwelen (36.2)
1996	95.5	112.5	# #	92.4	98.2	86.2
1997	118.2	101.1	# #	89.0	96.1	78.6
1998	137.2	99.6	# #	89.5	102.5	60.5
1999	172.6	97.7	# #	87.4	105.1	45.9
1998						
Augustus	169.2	86.5	# #	65.6	80.5	26.9
September	148.4	77.3	# #	107.1	119.9	84.5
Oktober	152.7	71.7	# #	102.6	120.5	60.6
November	151.0	72.5	# #	92.5	107.2	59.2
December	139.2	66.5	# #	87.3	100.1	60.5
1999						
Januari	122.6	72.5	# #	80.3	101.7	33.3
Februari	129.9	99.0	# #	84.3	107.4	30.4
Maart	168.0	145.7	# #	100.6	124.3	45.1
April	153.3	143.0	# #	90.3	107.7	49.3
Mei	155.9	151.8	# #	80.0	96.1	41.0
Juni	222.9	122.8	# #	96.4	117.1	47.0
Juli	113.0	92.3	# #	62.7	66.7	53.5
Augustus	204.2	77.0	# #	66.7	85.8	19.4
September	205.5	67.3	# #	102.8	121.4	58.5
Oktober	198.8	56.6	# #	102.2	119.2	61.4
November	203.3	66.8	# #	94.3	113.6	50.2
December	213.0	62.3	# #	93.7	110.1	54.9
2000						
Januari	114.6	97.7	# #	81.9	95.5	44.7
Februari	145.7	113.8	# #	92.5	111.1	46.0
Maart	148.3	139.1	# #	112.5	124.1	84.1
April	146.3	126.9	# #	87.3	99.8	47.3
Mei	168.6	154.9	# #	95.4	110.3	55.8
Juni	144.8	128.3	# #	92.3	103.4	66.4
Juli	75.3	100.3	# #	70.8	77.1	53.0
	Sportartikelen (36.4)	Spellen en speelgoed (36.5)	Diverse overige industrie (36.6)	Recuperatie van recycleerbaar afval (37)	Recuperatie van recycleerbaar metaalafval (37.1)	Recuperatie van overig recycleerbaar afval (37.2)
1996	113.2	# #	68.5	115.7	106.4	122.3
1997	160.7	# #	77.7	125.4	102.8	140.0
1998	130.7	# #	83.5	129.8	99.5	147.7
1999	109.6	# #	76.8	133.0	95.3	154.5
1998						
Augustus	113.8	# #	59.7	112.8	80.4	131.9
September	95.8	# #	92.0	141.4	107.3	161.3
Oktober	142.2	# #	97.2	135.5	106.6	152.3
November	164.7	# #	89.8	124.5	91.4	143.6
December	135.9	# #	84.6	116.4	82.4	136.0
1999						
Januari	79.8	# #	68.3	134.9	97.7	156.5
Februari	71.1	# #	80.2	128.1	97.0	145.9
Maart	163.1	# #	91.3	151.4	114.6	172.6
April	109.5	# #	77.7	139.0	104.0	159.2
Mei	107.0	# #	63.1	123.9	89.7	143.7
Juni	134.2	# #	75.4	149.0	105.8	173.3
Juli	91.7	# #	63.0	107.9	74.6	127.0
Augustus	78.1	# #	53.1	122.6	83.0	145.3
September	105.4	# #	83.6	146.1	102.8	170.7
Oktober	103.6	# #	89.8	142.6	100.8	165.8
November	77.2	# #	89.5	132.5	95.5	153.4
December	118.4	# #	90.2	123.0	85.9	143.5
2000						
Januari	66.3	# #	68.3	134.6	102.4	153.0
Februari	80.5	# #	91.2	142.0	109.6	160.4
Maart	114.3	# #	98.8	155.2	122.7	173.6
April	131.2	# #	78.4	128.1	104.9	141.3
Mei	139.8	# #	85.9	146.4	116.0	163.7
Juni	128.8	# #	85.2	136.4	112.6	149.4
Juli	106.1	# #	60.8	96.8	94.2	102.7

België : bruto productie-indexen (1995=100) - vervolg en einde

	Elektriciteit, gas, stoom en warm water (40)	Elektriciteit (40.1)	Gas (40.2)	Water (41)	Bouwnijverheid (45)	Bouwrijp maken van terreinen; bouwen; weg- en waterbouw (45.1-45.2)	
1996	104.2	102.8	110.0	101.5	100.5		101.0
1997	105.8	106.2	103.5	104.9	102.9		103.2
1998	113.3	112.6	115.4	110.4	104.8		101.8
1999	111.9	112.6	108.4	112.7	108.7		102.8
1998							
Augustus	98.7	104.5	75.3	113.4	109.2		110.6
September	106.5	110.4	90.4	106.3	126.8		125.9
Oktober	119.9	118.5	124.8	115.4	124.8		123.0
November	126.4	120.1	150.4	105.3	97.3		91.4
December	137.9	130.3	167.3	110.5	76.4		71.1
1999							
Januari	123.6	125.8	114.2	113.3	99.3		93.0
Februari	121.0	119.2	127.7	102.7	88.9		80.1
Maart	126.4	125.4	130.1	109.4	121.9		116.8
April	112.4	111.8	114.1	114.9	110.8		106.4
Mei	101.1	106.8	77.6	114.2	105.9		102.9
Juni	98.6	103.9	76.9	110.4	134.8		131.1
Juli	95.1	99.6	76.3	120.9	56.9		47.8
Augustus	94.2	99.7	71.7	115.1	117.7		114.6
September	100.3	103.3	87.5	112.7	134.3		129.3
Oktober	118.4	117.8	119.9	115.8	130.0		124.7
November	130.8	127.1	145.2	111.5	114.5		107.8
December	132.1	127.4	150.1	111.7	94.8		85.3
2000							
Januari	123.6	127.0	109.7	113.8	87.6		81.4
Februari	114.7	113.3	122.2	106.6	112.6		108.5
Maart	123.0	121.9	126.7	115.5	127.5		124.6
April	108.8	107.9	111.4	107.4	104.5		102.2
Mei	97.1	102.4	75.3	110.8	128.1		127.0
Juni	94.9	99.8	74.5	118.4	114.7		112.9
Juli	91.5	95.8	73.9	101.8	47.0		39.0
Het bouwrijp maken van terreinen (45.1)							
1996	103.3	100.9	99.4	102.9	94.1		177.4
1997	118.9	102.7	102.3	105.3	97.4		190.1
1998	111.8	99.3	110.7	114.9	98.8		146.0
1999	24.0	23.8	120.5	27.5	24.0		78.1
1998							
Augustus	115.4	108.0	106.4	105.8	100.2		134.5
September	134.5	122.8	128.6	129.5	119.3		164.1
Oktober	134.0	120.0	128.2	130.5	117.4		169.8
November	105.0	89.0	108.8	116.9	92.6		145.7
December	75.0	69.4	87.0	94.8	72.4		131.8
1999							
Januari	--	--	112.1	--	--		--
Februari	--	--	107.2	--	--		--
Maart	--	--	132.3	--	--		--
April	112.2	103.9	119.6	125.9	103.3		301.9
Mei	--	--	111.6	--	--		--
Juni	--	--	142.2	--	--		--
Juli	--	--	75.2	--	--		--
Augustus	--	--	124.0	--	--		--
September	--	--	144.2	--	--		--
Oktober	--	--	140.6	--	--		--
November	--	--	128.0	--	--		--
December	--	--	114.4	--	--		--
2000							
Januari	91.7	79.3	99.6	110.4	80.8		130.3
Februari	118.5	105.8	120.7	129.1	103.5		148.0
Maart	133.4	121.7	133.3	140.5	116.0		210.8
April	114.7	99.5	109.4	115.2	95.1		175.6
Mei	126.1	124.4	130.5	133.6	117.8		207.9
Juni	121.7	110.3	118.2	121.2	106.6		180.6
Juli	48.0	37.9	62.8	73.5	47.3		98.1
Bouwinstallatie en afwerking van gebouwen (45.3-45.5)							
1996			99.4	102.9	94.1		177.4
1997			102.3	105.3	97.4		190.1
1998			110.7	114.9	98.8		146.0
1999			120.5	27.5	24.0		78.1
1998							
Augustus			106.4	105.8	100.2		134.5
September			128.6	129.5	119.3		164.1
Oktober			128.2	130.5	117.4		169.8
November			108.8	116.9	92.6		145.7
December			87.0	94.8	72.4		131.8
1999							
Januari			112.1	--	--		--
Februari			107.2	--	--		--
Maart			132.3	--	--		--
April			119.6	125.9	103.3		301.9
Mei			111.6	--	--		--
Juni			142.2	--	--		--
Juli			75.2	--	--		--
Augustus			124.0	--	--		--
September			144.2	--	--		--
Oktober			140.6	--	--		--
November			128.0	--	--		--
December			114.4	--	--		--
2000							
Januari			99.6	110.4	80.8		130.3
Februari			120.7	129.1	103.5		148.0
Maart			133.3	140.5	116.0		210.8
April			109.4	115.2	95.1		175.6
Mei			130.5	133.6	117.8		207.9
Juni			118.2	121.2	106.6		180.6
Juli			62.8	73.5	47.3		98.1
Verhuur machines met bedieningspersoneel (45.5)							
1996			99.4	102.9	94.1		177.4
1997			102.3	105.3	97.4		190.1
1998			110.7	114.9	98.8		146.0
1999			120.5	27.5	24.0		78.1
1998							
Augustus			106.4	105.8	100.2		134.5
September			128.6	129.5	119.3		164.1
Oktober			128.2	130.5	117.4		169.8
November			108.8	116.9	92.6		145.7
December			87.0	94.8	72.4		131.8
1999							
Januari			112.1	--	--		--
Februari			107.2	--	--		--
Maart			132.3	--	--		--
April			119.6	125.9	103.3		301.9
Mei			111.6	--	--		--
Juni			142.2	--	--		--
Juli			75.2	--	--		--
Augustus			124.0	--	--		--
September			144.2	--	--		--
Oktober			140.6	--	--		--
November			128.0	--	--		--
December			114.4	--	--		--
2000							
Januari			99.6	110.4	80.8		130.3
Februari			120.7	129.1	103.5		148.0
Maart			133.3	140.5	116.0		210.8
April			109.4	115.2	95.1		175.6
Mei			130.5	133.6	117.8		207.9
Juni			118.2	121.2	106.6		180.6
Juli			62.8	73.5	47.3		98.1

België : productie-indexen (1995=100)

Totale industrie (10-45)

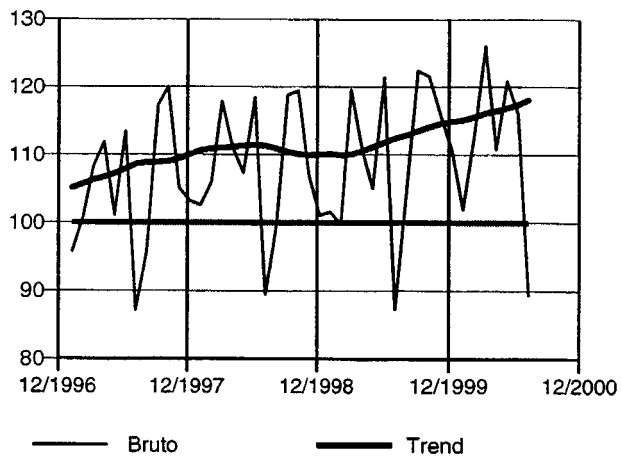

Totale industrie (zonder bouwnijverheid) (10-41)

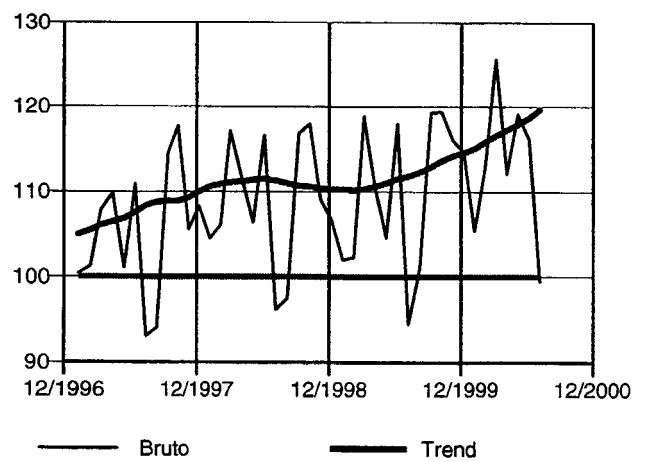

Intermediaire goederen

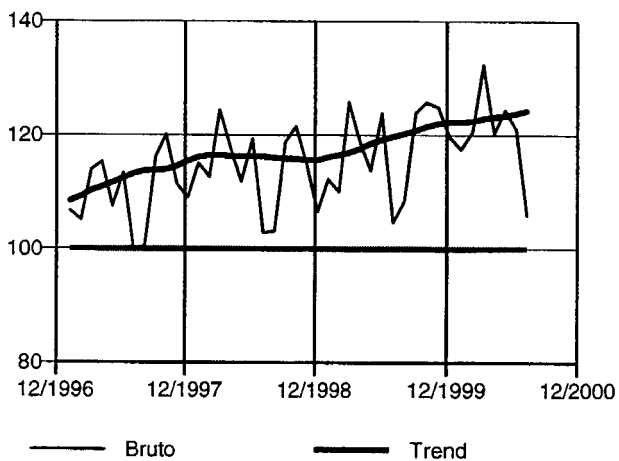

Investeringsgoederen

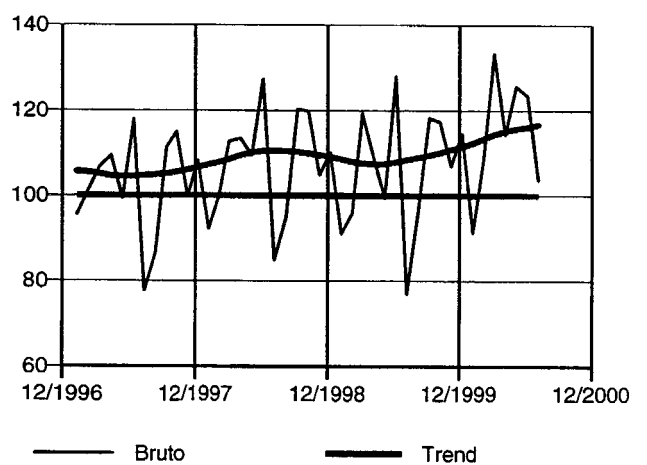

Duurzame consumptiegoederen

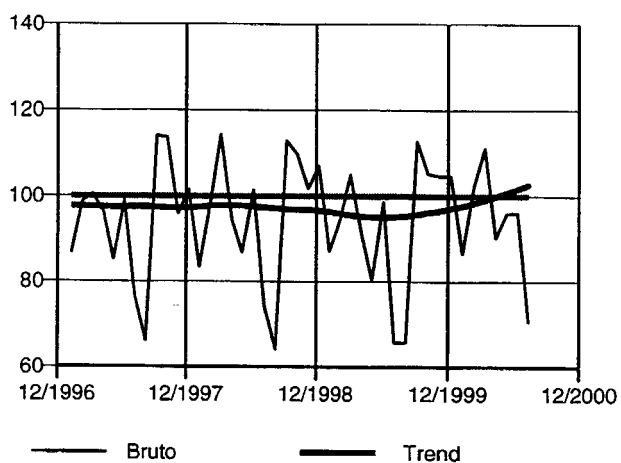

Niet-duurzame consumptiegoederen

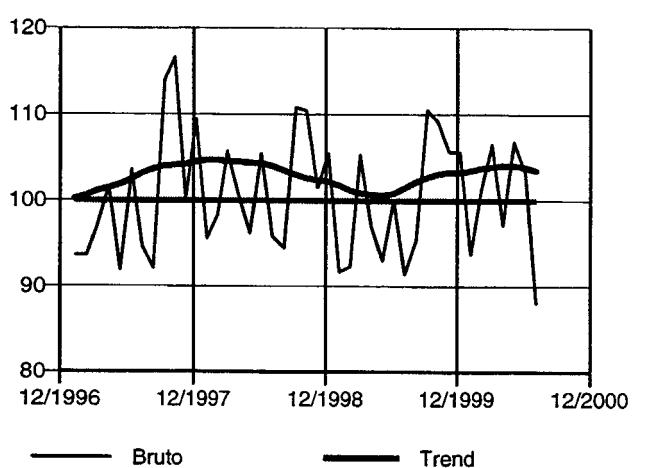

België : productie-indexen (1995=100) - vervolg

Winning van delfstoffen (10-14)

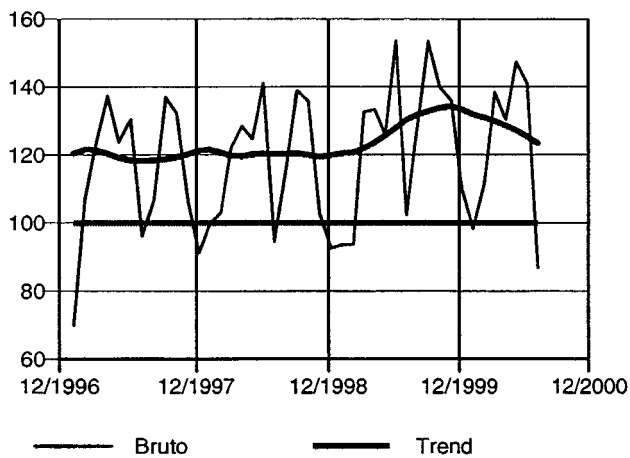

Industrie (15-37)

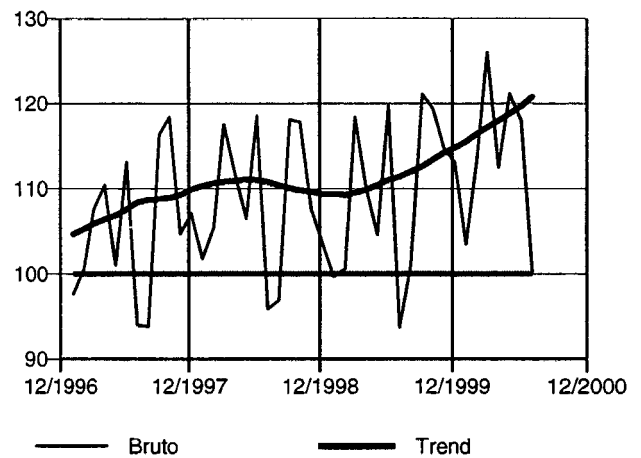

Voedings- en genotmiddelen (15-16)

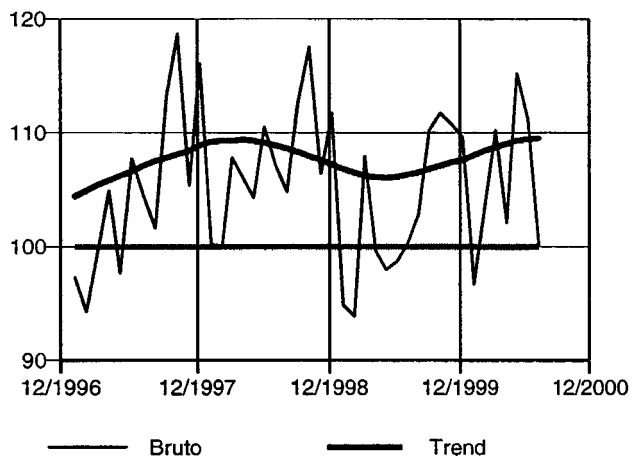

Textiel, kleding, leer en leerproducten (17-19)

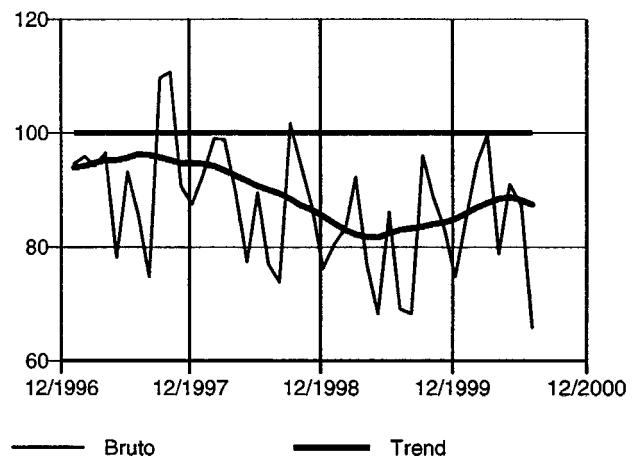

Papier- en kartonnijverheid; uitgeverijen en drukkerijen (21-22)

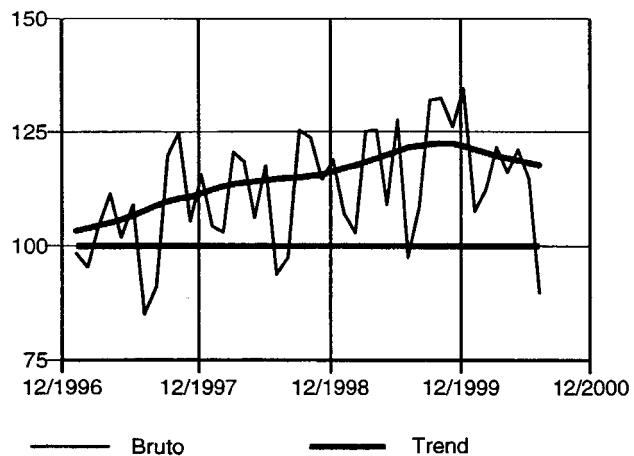

Cokes, geraffineerde aardolieproducten en splijt- en kweekstoffen (23)

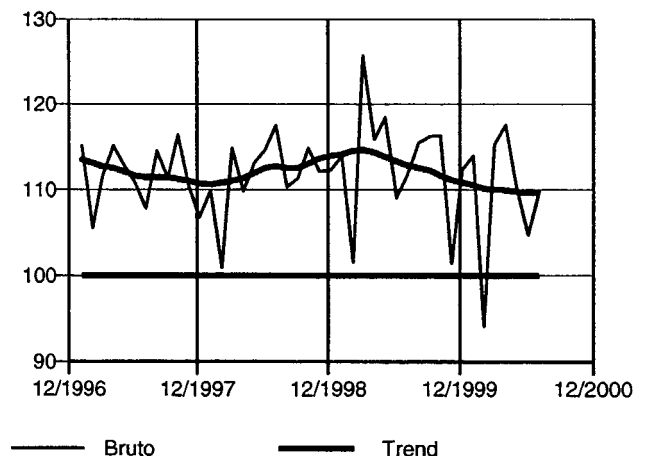

België : productie-indexen (1995=100) - vervolg

Chemische, rubber- en kunststofnijverheid (24-25)

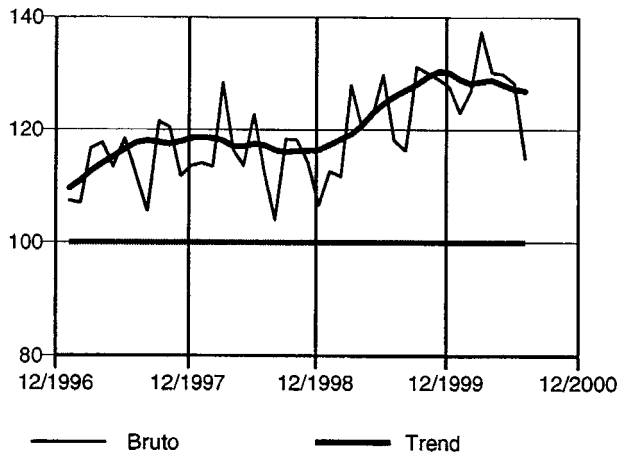

Niet-metaalhoudende minerale producten (26)

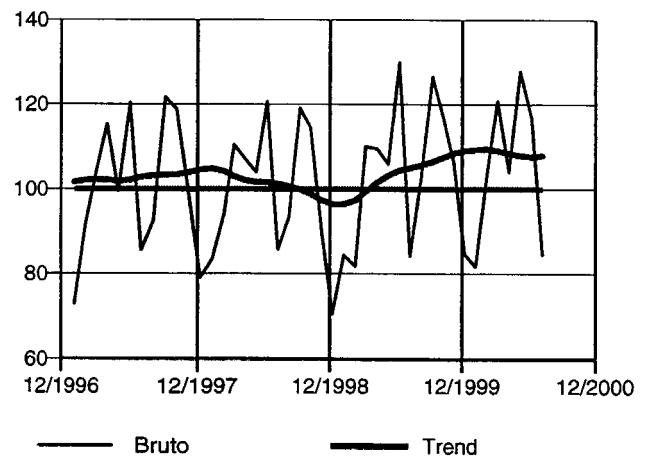

Metallurgie (27)

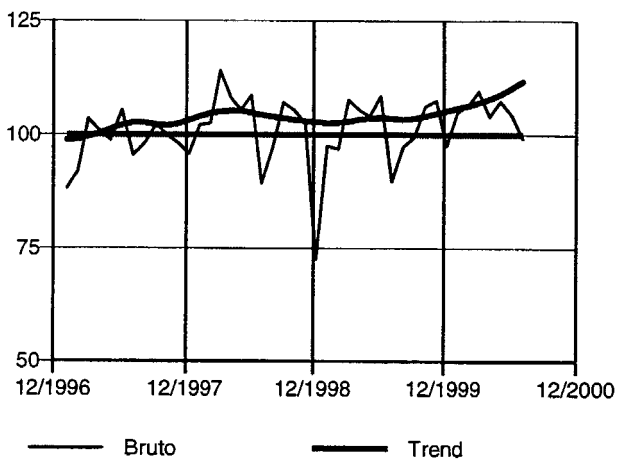

Metaalverwerking (28-35)

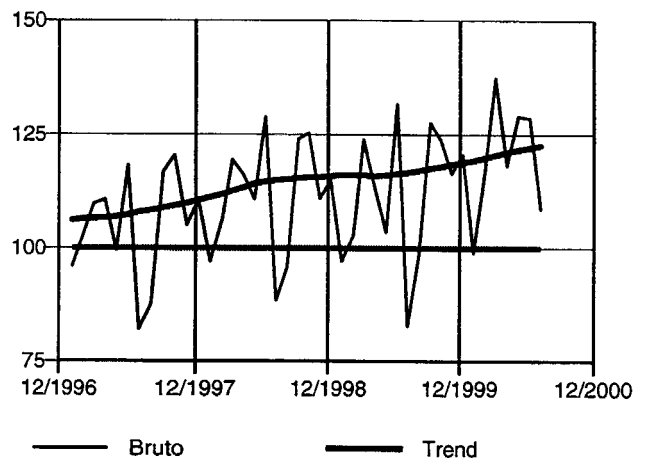

Producten van metaal (28)

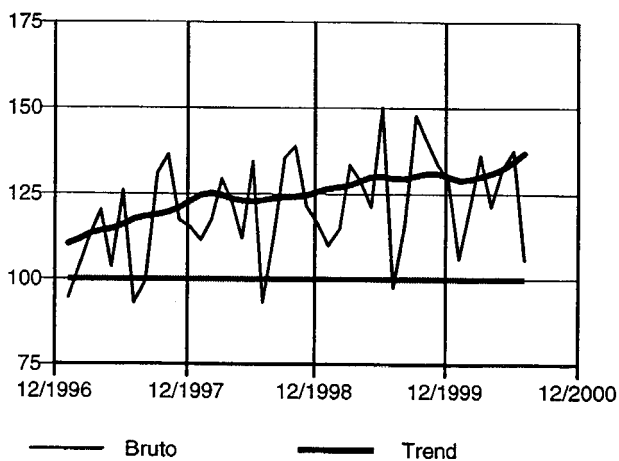

Machines, apparaten en werktuigen (29)

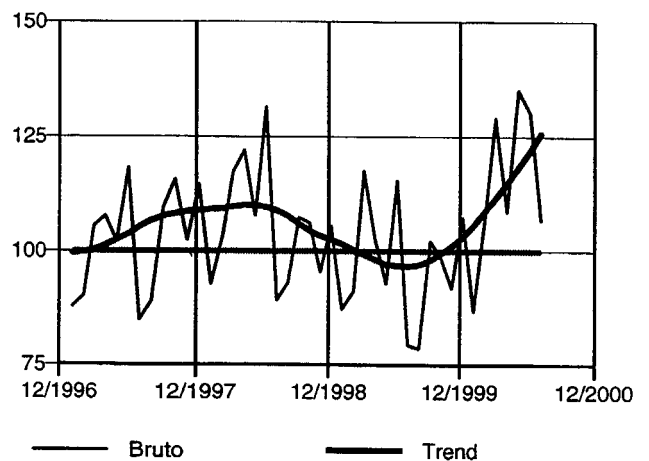

België : productie-indexen (1995=100) - vervolg en einde

Elektrische en elektronische apparaten en instrumenten (30-33)

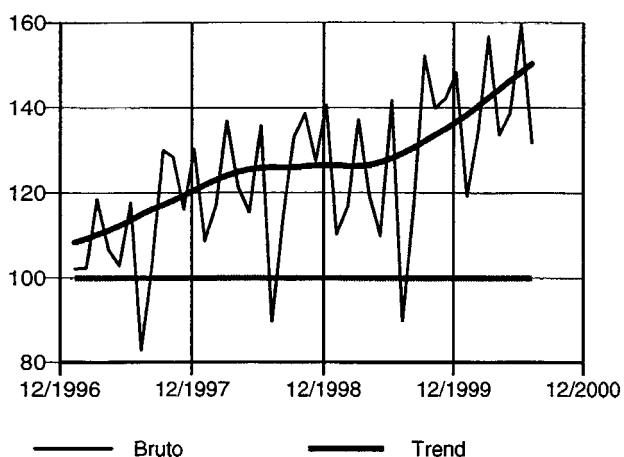

Transportmiddelen (34-35)

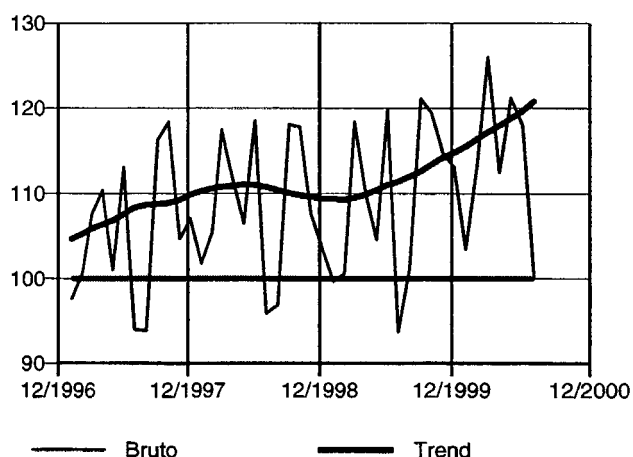

Meubels (36.1)

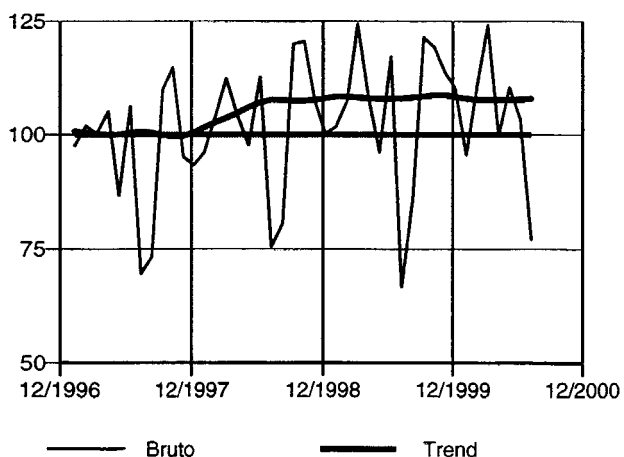

Elektriciteit, gas en water (40-41)

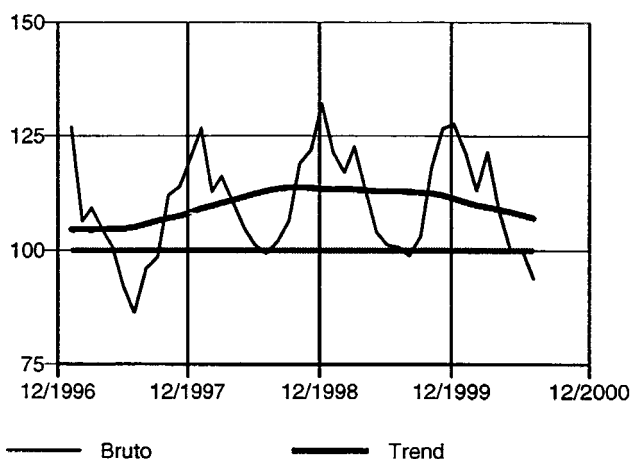

Elektriciteit (40.1)

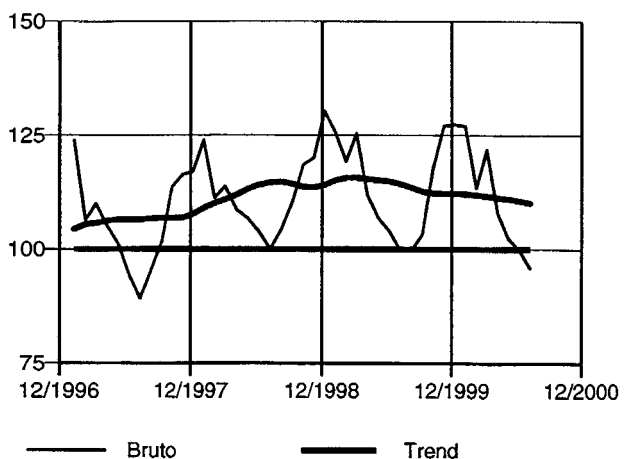

Bouwnijverheid (45)

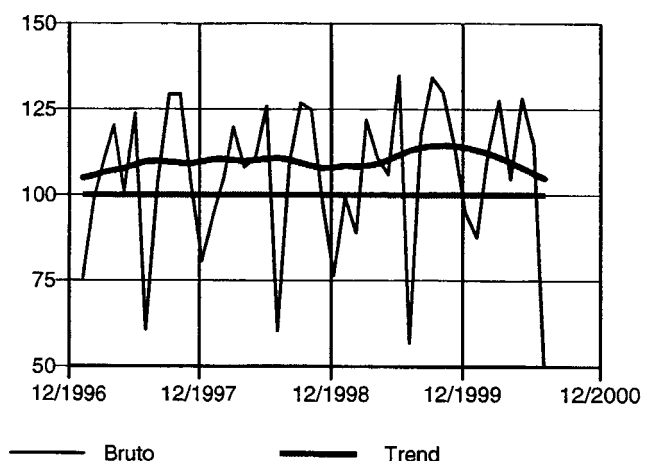

Vlaanderen : bruto productie-indexen (1995=100)

	Totale industrie (10-45)	Totale industrie (zonder bouwnijverheid (10-41)	Intermediaire goederen	Energie	Intermediaire goederen, zonder energie	Investerings- goederen
1996	101.2	101.2	103.7	--	--	101.8
1997	106.7	107.3	112.9	--	--	103.7
1998	110.5	111.4	118.2	--	--	109.3
1999	112.4	112.9	123.0	--	--	106.6
1998						
Augustus	101.2	99.6	108.1	--	--	95.4
September	120.8	119.6	123.1	--	--	121.7
Oktober	121.4	120.7	126.5	--	--	119.2
November	108.7	111.0	118.5	--	--	105.6
December	104.8	110.1	112.1	--	--	111.5
1999						
Januari	102.8	102.9	116.0	--	--	89.3
Februari	101.8	103.8	113.4	--	--	96.0
Maart	121.6	121.2	130.7	--	--	118.5
April	111.7	111.8	121.5	--	--	109.9
Mei	106.5	106.4	117.7	--	--	101.7
Juni	124.0	121.8	129.8	--	--	132.8
Juli	90.4	96.4	109.0	--	--	77.6
Augustus	105.5	103.0	113.7	--	--	95.3
September	125.7	123.9	131.8	--	--	118.8
Oktober	123.7	122.5	130.6	--	--	119.0
November	117.7	118.1	128.1	--	--	107.6
December	113.8	117.5	123.9	--	--	118.9
2000						
Januari	104.4	107.5	122.3	--	--	92.8
Februari	115.6	115.7	125.2	--	--	110.1
Maart	129.2	129.3	138.3	--	--	136.0
April	113.4	115.4	126.2	--	--	115.5
Mei	123.6	122.4	130.7	--	--	125.7
Juni	118.9	119.7	127.1	--	--	126.3
Juli	94.4	103.4	113.5	--	--	105.0
	Duurzame consumptiegoederen	Niet-duurzame consumptiegoederen	Winning van delfstoffen (10-14)	Winning van steenkool, bruinkool en turf (10)	Overige winning van delfstoffen (14)	Industrie (15-37)
1996	96.3	98.0	181.1	--	181.1	100.8
1997	94.8	103.0	243.2	--	243.2	107.1
1998	95.2	104.0	267.1	--	269.0	110.4
1999	91.4	102.9	288.2	--	291.7	112.1
1998						
Augustus	62.6	96.4	241.6	--	243.3	98.7
September	112.8	113.2	299.6	--	301.7	120.1
Oktober	109.2	113.3	303.1	--	305.2	119.3
November	101.9	102.6	221.9	--	223.5	109.1
December	107.1	106.4	204.8	--	206.2	106.9
1999						
Januari	86.1	92.5	223.2	--	225.9	100.8
Februari	93.1	94.3	218.4	--	221.1	102.2
Maart	103.5	108.5	300.2	--	303.9	120.5
April	88.8	100.0	306.4	--	310.1	111.6
Mei	77.9	94.2	292.3	--	295.9	106.2
Juni	96.9	102.6	352.6	--	356.9	122.9
Juli	63.7	94.6	254.5	--	257.7	95.7
Augustus	63.2	98.4	272.9	--	276.2	102.6
September	112.0	114.4	342.8	--	347.0	124.1
Oktober	105.0	113.1	303.7	--	307.4	122.1
November	103.0	109.7	289.6	--	293.2	117.0
December	101.6	107.7	249.0	--	252.0	116.4
2000						
Januari	86.4	96.1	237.5	--	240.4	105.3
Februari	101.1	104.9	275.8	--	279.2	114.7
Maart	110.2	110.4	343.6	--	347.8	128.5
April	88.2	101.2	299.2	--	302.8	115.0
Mei	92.9	110.8	357.1	--	361.5	123.2
Juni	94.2	106.1	306.1	--	309.8	120.3
Juli	66.9	92.0	239.9	--	242.9	103.1

Vlaanderen : bruto productie-indexen (1995=100) - vervolg

	Voedings- en genotmiddelen (15-16)	Voedingsmiddelen en dranken (15)	Tabak (16)	Textiel (17)	Textiel en kleding (17-18)	Kleding en bont (18)
1996	102.5	102.3	106.5	98.9	92.3	76.8
1997	108.7	108.1	122.7	108.4	94.6	66.0
1998	111.5	110.9	123.7	107.1	89.2	55.5
1999	107.3	106.3	127.9	108.3	84.0	40.4
1998						
Augustus	109.1	109.1	107.5	77.4	71.9	57.1
September	117.3	116.1	145.2	120.0	101.0	64.6
Oktober	120.2	119.7	133.0	120.4	97.2	55.4
November	109.3	109.0	116.3	110.5	88.6	49.4
December	114.4	114.1	119.1	93.6	77.6	47.7
1999						
Januari	97.9	97.4	107.6	103.9	82.0	42.2
Februari	97.1	96.2	116.0	104.8	85.4	49.6
Maart	111.5	109.3	159.5	119.2	94.0	48.5
April	103.7	103.3	109.7	105.3	78.8	32.0
Mei	102.9	101.5	132.7	93.6	69.5	27.1
Juni	101.1	98.4	163.6	116.7	87.7	36.4
Juli	105.1	105.3	98.2	90.1	70.7	35.8
Augustus	107.5	107.3	108.6	78.9	67.4	45.1
September	115.8	114.2	152.0	127.5	97.7	44.6
Oktober	116.4	115.2	142.2	123.9	91.7	35.3
November	115.9	114.8	138.9	118.3	86.0	29.8
December	111.1	110.2	129.3	102.9	77.2	32.0
2000						
Januari	101.5	101.5	101.0	109.6	87.7	47.8
Februari	109.1	108.7	115.1	118.1	97.6	59.4
Maart	114.8	114.9	110.2	128.7	102.5	54.8
April	107.6	107.3	112.4	103.6	80.9	40.0
Mei	121.4	120.7	135.9	120.7	93.0	43.7
Juni	116.0	115.8	118.8	113.6	88.7	43.9
Juli	105.1	105.2	100.1	89.4	69.3	33.5
	Leer en schoeisel (19)	Hout en artikelen van hout, kurk, riet, vlechtwerk (20)	Papier en karton; uitgeverijen en drukkerijen (21-22)	Papier en karton (21)	Uitgeverijen, drukkerijen, reproductie opnamen (22)	Cokes, raffinage, splijt- en kweekstoffen (23)
1996	105.3	100.7	99.3	98.5	99.6	114.7
1997	116.2	108.0	104.3	109.5	102.3	112.0
1998	121.6	108.4	111.8	117.0	109.8	113.9
1999	130.4	114.2	119.8	123.3	118.5	111.5
1998						
Augustus	107.6	88.4	100.2	102.9	99.2	113.8
September	132.2	118.9	124.7	127.7	123.7	113.7
Oktober	125.0	119.1	125.5	122.9	126.7	114.4
November	128.7	105.3	112.7	114.1	112.3	113.6
December	110.8	89.7	120.8	107.5	126.5	113.0
1999						
Januari	116.6	103.5	102.9	111.5	99.4	115.8
Februari	121.3	104.7	101.6	111.1	97.7	102.5
Maart	134.0	128.6	124.6	130.1	122.5	127.7
April	113.2	124.1	129.5	122.4	133.0	117.4
Mei	122.8	112.8	109.0	108.9	109.4	119.5
Juni	138.6	134.6	129.7	131.3	129.3	109.8
Juli	113.5	93.7	97.7	105.1	94.7	111.2
Augustus	104.2	95.2	112.0	115.9	110.6	116.3
September	134.7	131.7	131.5	131.5	131.9	118.3
Oktober	105.6	128.1	134.8	126.1	139.1	118.1
November	122.8	127.0	123.9	129.4	121.8	101.4
December	105.5	109.5	136.2	124.0	142.0	112.0
2000						
Januari	95.3	98.7	104.1	116.7	98.8	116.6
Februari	114.7	121.2	112.3	126.7	106.2	94.8
Maart	116.6	138.3	120.8	141.1	112.1	116.5
April	96.7	116.2	119.7	122.2	118.9	120.0
Mei	114.6	137.1	122.0	140.7	114.0	111.2
Juni	108.8	124.5	114.4	132.6	106.6	102.9
Juli	83.1	80.8	88.3	111.8	78.0	107.4

Vlaanderen : bruto productie-indexen (1995=100) - vervolg

	Chemische nijverheid (24)	Rubber en kunststof (25)	Niet-metaalhoudende minerale producten (26)	Metallurgie (27)	Metaalverwerking (28-35)	Producten van metaal (28)
1996	103.2	100.1	97.5	102.5	101.2	105.7
1997	117.9	108.0	102.9	110.9	105.6	109.8
1998	119.5	116.0	102.8	110.3	113.1	117.5
1999	130.0	121.9	107.7	113.1	113.5	126.5
1998						
Augustus	109.5	102.6	102.5	111.4	96.3	109.4
September	119.3	128.8	125.7	118.5	125.3	133.0
Oktober	121.0	123.7	117.6	113.6	125.7	137.3
November	119.0	111.6	91.9	110.4	111.5	119.8
December	110.5	98.7	69.6	96.6	117.0	111.9
1999						
Januari	116.1	113.1	84.5	113.2	95.9	105.5
Februari	114.1	112.2	82.8	106.7	104.0	114.2
Maart	134.9	130.5	116.1	122.3	123.1	130.1
April	124.8	122.8	114.8	115.1	113.4	125.7
Mei	127.3	115.5	111.5	114.8	105.6	120.3
Juni	136.3	140.4	138.7	121.9	135.2	147.6
Juli	129.4	103.9	85.5	97.2	83.9	95.5
Augustus	127.2	105.3	111.3	106.9	98.0	113.9
September	137.6	133.5	138.6	113.6	129.4	146.7
Oktober	134.5	133.7	123.0	118.3	126.0	138.4
November	137.1	124.3	111.0	115.9	118.2	130.8
December	141.0	116.2	86.5	105.5	124.9	127.3
2000						
Januari	129.6	114.9	80.1	110.7	100.7	101.5
Februari	132.0	125.0	101.3	112.4	117.4	117.8
Maart	142.5	142.4	124.3	120.0	139.4	131.7
April	140.1	124.7	108.8	109.7	119.3	116.7
Mei	136.5	137.9	136.6	113.7	129.2	128.7
Juni	135.3	129.8	122.0	111.7	131.0	132.8
Juli	127.1	102.7	85.2	107.2	110.5	107.0
	Machines, apparaten en werktuigen (29)	Elektrische en elektronische apparaten (30-33)	Kantoomachines en computers (30)	Elektrische machines en apparaten (31)	Audio-, video- en telecommunicatie- apparatuur (32)	Medische apparatuur, precisie-instru- menten, etc. (33)
1996	104.4	100.4	122.6	101.7	100.0	87.0
1997	109.5	109.8	141.5	113.5	107.2	93.1
1998	114.4	124.4	151.5	125.9	125.1	103.2
1999	106.1	128.8	166.1	141.6	120.9	99.2
1998						
Augustus	100.7	118.9	116.3	112.3	130.5	91.9
September	109.9	135.0	211.8	134.7	134.1	109.6
Oktober	109.3	138.2	142.2	144.3	138.2	109.3
November	102.9	125.8	133.8	130.8	123.7	110.2
December	113.4	142.5	146.4	138.4	153.1	106.3
1999						
Januari	90.6	110.9	99.8	117.5	110.0	91.7
Februari	98.3	119.6	135.1	121.7	124.2	82.7
Maart	124.2	137.3	191.0	137.7	138.4	107.3
April	113.8	118.9	112.7	128.6	115.4	97.9
Mei	102.8	109.5	143.1	118.3	102.7	93.6
Juni	130.9	143.5	214.8	149.9	136.6	120.6
Juli	91.6	88.4	101.5	111.6	68.4	84.1
Augustus	78.8	119.2	138.0	123.8	119.0	92.6
September	109.2	156.3	204.5	162.9	153.6	122.3
Oktober	106.2	144.5	161.1	165.0	131.9	114.8
November	99.4	146.6	154.6	164.6	130.8	144.3
December	120.0	154.6	251.0	165.6	142.1	130.3
2000						
Januari	96.0	123.2	101.2	131.3	123.7	97.0
Februari	120.0	132.9	99.9	140.6	134.1	110.1
Maart	140.1	159.8	373.7	159.0	147.2	125.6
April	116.2	139.7	257.5	133.4	139.7	115.6
Mei	141.3	141.3	325.8	147.1	124.7	109.2
Juni	143.3	167.9	394.5	150.8	176.1	109.5
Juli	110.2	138.0	290.7	142.6	128.2	94.4

Vlaanderen bruto productie-indexen (1995=100) - vervolg en einde

	Transportmiddelen (34-35)	Auto's, aanhangwagens en opleggers (34)	Auto's (34.1)	Overige transportmiddelen (35)	Meubels; overige industrie (36)	Meubels (36.1)
1996	97.9	98.9	98.7	89.3	92.1	98.8
1997	98.3	97.9	95.1	100.3	88.5	97.4
1998	102.1	101.6	96.1	104.7	87.3	102.0
1999	100.2	94.4	85.9	140.8	84.1	104.0
1998						
Augustus	72.0	68.5	63.6	100.5	63.0	79.2
September	122.0	123.7	118.5	105.8	105.3	119.7
Oktober	119.0	119.7	113.6	112.1	100.0	120.0
November	101.5	100.0	94.3	112.9	90.6	107.1
December	103.3	103.2	97.9	102.8	85.1	98.7
1999						
Januari	83.3	81.8	73.6	93.4	77.7	101.2
Februari	90.9	86.3	79.4	123.1	81.1	106.8
Maart	109.0	107.0	97.8	122.1	96.9	123.4
April	102.7	100.8	92.5	114.7	85.7	105.3
Mei	96.4	90.0	80.9	141.2	76.3	94.4
Juni	125.0	116.0	106.4	188.3	92.4	115.9
Juli	70.5	63.3	56.0	121.5	59.2	64.0
Augustus	85.4	75.4	70.0	155.6	63.1	84.2
September	112.8	105.9	95.0	161.4	99.6	119.8
Oktober	117.4	113.3	106.5	145.4	100.3	119.7
November	102.4	95.0	86.1	154.1	91.8	113.4
December	105.9	95.9	87.0	177.1	90.4	110.5
2000						
Januari	87.4	86.7	79.6	91.1	79.7	95.8
Februari	105.0	104.4	98.2	108.5	89.3	111.1
Maart	128.7	129.8	124.5	119.7	110.2	123.7
April	108.2	110.3	107.2	92.0	83.8	98.5
Mei	114.4	113.7	107.7	117.7	91.5	108.4
Juni	98.3	98.7	90.4	94.6	89.8	103.0
Juli	93.5	96.4	92.5	71.9	66.8	74.1

	Recuperatie van recyclebaar afval (37)	Elektriciteit, gas en water (40-41)	Elektriciteit, gas, stoom en warm water (40)	Elektriciteit (40.1)	Water (41)	Bouwnijverheid (45)
1996	106.2	102.3	102.6	101.6	101.2	101.0
1997	112.7	105.5	105.9	106.1	104.0	103.1
1998	114.2	117.4	121.0	121.8	101.9	105.5
1999	116.9	116.3	119.3	121.0	103.4	108.9
1998						
Augustus	98.7	106.2	105.5	110.5	109.3	108.2
September	126.9	109.4	111.7	115.1	99.7	125.9
Oktober	119.6	131.3	137.8	140.0	102.6	124.1
November	110.1	128.5	135.3	132.6	98.8	97.1
December	101.2	141.4	150.7	147.9	100.4	78.5
1999						
Januari	118.6	123.6	129.1	131.5	101.0	101.4
Februari	114.0	118.8	125.7	125.3	90.8	91.7
Maart	136.6	124.0	129.0	128.7	103.0	122.2
April	123.5	107.3	108.4	107.3	101.1	110.3
Mei	110.7	101.4	98.3	101.5	111.4	106.2
Juni	134.4	100.3	98.5	101.9	105.3	133.7
Juli	91.2	100.2	96.2	99.3	113.3	61.0
Augustus	106.2	102.7	100.0	104.6	111.0	116.4
September	130.4	113.7	115.2	119.7	106.2	133.1
Oktober	126.8	119.5	124.1	124.7	100.2	128.7
November	116.1	125.5	132.4	130.2	97.4	114.8
December	100.9	125.2	131.3	128.0	100.3	95.1
2000						
Januari	116.7	129.4	137.1	141.7	98.4	89.1
Februari	125.6	121.3	128.2	129.8	93.7	114.1
Maart	132.3	130.9	138.6	140.5	99.8	127.8
April	111.0	113.3	116.8	117.5	98.6	103.1
Mei	125.9	104.9	104.3	109.0	105.3	128.2
Juni	115.5	105.0	104.6	109.4	105.0	114.6
Juli	86.9	101.0	102.1	106.6	94.9	51.0

Wallonië : bruto productie-indexen (1995=100)

	Totale industrie (10-45)	Totale industrie (zonder bouwnijverheid) (10-41)	Intermediaire goederen	Energie	Intermediaire goederen, zonder energie	Investerings- goederen
1996	103.0	103.4	103.5	--	--	87.0
1997	105.9	105.4	106.5	--	--	86.6
1998	108.2	107.9	107.1	--	--	98.6
1999	109.9	108.2	107.4	--	--	98.4
1998						
Augustus	102.6	98.1	96.6	--	--	90.3
September	120.8	116.3	113.9	--	--	108.4
Oktober	120.1	116.0	112.7	--	--	114.6
November	107.7	108.6	108.0	--	--	95.8
December	95.3	100.6	92.5	--	--	103.2
1999						
Januari	103.6	105.1	105.7	--	--	91.0
Februari	98.7	103.0	103.4	--	--	89.7
Maart	121.0	118.4	118.7	--	--	108.8
April	114.5	113.2	114.9	--	--	104.3
Mei	109.7	108.6	109.5	--	--	91.5
Juni	125.1	117.8	116.8	--	--	112.2
Juli	85.9	96.6	98.7	--	--	70.7
Augustus	109.2	102.5	101.5	--	--	95.1
September	122.5	114.6	110.6	--	--	108.8
Oktober	124.5	118.3	118.5	--	--	103.4
November	118.6	117.4	119.5	--	--	98.9
December	110.5	113.6	111.3	--	--	108.2
2000						
Januari	102.6	107.1	109.1	--	--	90.8
Februari	113.0	112.6	112.9	--	--	101.6
Maart	124.7	121.9	121.9	--	--	116.4
April	110.0	108.9	110.2	--	--	100.4
Mei	121.3	116.6	115.1	--	--	113.0
Juni	116.3	114.3	110.7	--	--	113.8
Juli	79.8	91.2	92.7	--	--	77.4
	Duurzame consumptiegoederen	Niet-duurzame consumptiegoederen	Winning van delfstoffen (10-14)	Winning van steenkol, bruinkool en turf (10)	Overige winning van delfstoffen (14)	Industrie (15-37)
1996	91.9	103.5	92.0	96.3	91.5	103.5
1997	91.2	103.8	91.1	104.9	89.6	105.7
1998	91.8	105.1	91.3	102.4	89.8	109.5
1999	87.8	105.2	97.1	121.1	95.2	109.7
1998						
Augustus	66.7	99.1	93.4	86.8	92.4	98.4
September	107.1	115.4	111.1	116.8	109.5	119.3
Oktober	101.7	114.7	107.4	121.8	105.7	120.5
November	86.8	108.4	81.9	100.9	80.4	109.7
December	101.6	114.0	73.5	101.2	71.9	98.8
1999						
Januari	87.3	100.4	71.9	118.7	69.9	103.7
Februari	90.2	99.7	72.8	130.4	70.5	102.3
Maart	101.2	110.1	104.3	149.9	101.9	118.5
April	92.8	101.7	104.1	132.9	102.1	113.1
Mei	92.6	104.0	97.7	117.6	95.9	108.6
Juni	93.7	110.8	120.0	140.3	117.9	120.7
Juli	60.3	97.8	77.4	75.5	76.4	96.6
Augustus	68.1	99.7	103.5	125.5	101.6	104.2
September	95.9	117.1	121.0	141.5	118.9	120.5
Oktober	79.1	116.0	111.7	132.7	109.7	120.6
November	105.2	108.6	109.4	124.2	107.5	116.4
December	110.0	111.9	86.6	123.6	84.6	111.9
2000						
Januari	70.6	98.3	74.8	106.5	73.0	107.7
Februari	92.9	105.1	84.3	104.3	82.7	117.0
Maart	104.0	109.3	104.3	109.6	102.8	126.7
April	87.4	96.9	101.3	92.0	100.1	111.7
Mei	107.8	109.9	112.0	98.3	110.8	121.7
Juni	104.4	109.3	112.1	89.1	111.0	119.7
Juli	59.4	87.0	58.7	54.4	58.0	93.8

Wallonië : bruto productie-indexen (1995=100) - vervolg

	Voedings- en genotmiddelen (15-16)	Voedingsmiddelen en dranken (15)	Tabak (16)	Textiel (17)	Textiel en kleding (17-18)	Kleding en bont (18)
1996	104.7	104.7	# #	99.9	94.1	77.4
1997	105.4	105.4	# #	109.4	93.9	55.8
1998	105.0	105.0	# #	123.4	99.1	46.4
1999	103.1	103.1	# #	116.2	89.3	34.3
1998						
Augustus	105.0	105.0	# #	100.2	84.9	48.3
September	111.5	111.5	# #	137.4	119.4	73.7
Oktober	121.1	121.3	# #	133.2	99.0	30.7
November	106.7	106.5	# #	126.8	96.6	35.0
December	112.3	112.4	# #	107.9	89.9	48.3
1999						
Januari	96.3	96.3	# #	114.0	91.9	43.8
Februari	94.7	94.8	# #	114.2	88.3	34.9
Maart	109.4	109.4	# #	137.3	107.4	44.9
April	96.9	96.9	# #	112.9	84.0	26.9
Mei	93.4	93.4	# #	104.8	78.2	25.4
Juni	108.3	108.2	# #	129.5	100.6	40.7
Juli	98.1	98.1	# #	88.8	70.7	32.0
Augustus	101.2	101.2	# #	99.7	78.2	33.1
September	110.6	110.6	# #	131.5	106.1	50.7
Oktober	113.1	113.1	# #	129.9	95.4	28.0
November	107.7	107.7	# #	120.4	90.0	29.7
December	116.4	116.4	# #	106.2	81.4	30.9
2000						
Januari	92.4	92.5	# #	122.0	93.2	34.8
Februari	100.5	100.4	# #	128.3	98.6	38.0
Maart	107.2	107.3	# #	150.5	116.2	45.7
April	95.8	95.8	# #	115.7	88.1	32.2
Mei	109.6	109.6	# #	145.8	111.1	40.9
Juni	110.0	109.9	# #	139.1	106.2	39.2
Juli	93.7	94.0	# #	72.4	55.0	19.9
<hr/>						
	Leer en schoeisel (19)	Hout en artikelen van hout, kurk, riet, vlechtwerk (20)	Papier en karton; uitgeverijen en drukkerijen (21-22)	Papier en karton (21)	Uitgeverijen, drukkerijen, reproductie opnamen (22)	Cokes, raffinage, splijt- en kweekstoffen (23)
1996	# #	93.8	104.3	105.9	101.8	102.8
1997	# #	104.4	110.4	114.2	104.6	103.2
1998	# #	122.3	116.1	122.0	108.1	91.5
1999	# #	130.2	130.1	141.9	115.3	77.9
1998						
Augustus	# #	104.5	96.0	92.5	97.9	87.7
September	# #	145.9	134.6	127.8	138.9	90.1
Oktober	# #	140.7	121.5	126.1	114.6	99.0
November	# #	129.0	122.8	123.8	119.7	92.4
December	# #	107.7	112.0	109.4	112.7	95.3
1999						
Januari	# #	117.0	123.0	124.4	119.9	80.3
Februari	# #	118.8	116.4	130.0	99.8	73.5
Maart	# #	144.8	139.2	151.6	123.6	84.4
April	# #	133.9	130.5	143.2	114.9	80.1
Mei	# #	121.9	118.4	126.7	107.6	82.9
Juni	# #	155.3	138.2	154.3	118.5	80.5
Juli	# #	98.5	112.5	127.2	94.9	83.7
Augustus	# #	96.2	111.9	121.2	100.2	83.3
September	# #	146.8	149.2	149.0	147.6	79.7
Oktober	# #	148.3	145.8	153.5	135.4	81.5
November	# #	155.5	146.2	156.6	132.9	78.4
December	# #	129.8	139.7	137.7	140.3	84.3
2000						
Januari	# #	109.2	124.6	136.7	109.7	82.0
Februari	# #	118.2	123.2	145.1	97.2	75.1
Maart	# #	142.7	134.0	159.5	103.9	85.9
April	# #	118.1	117.2	137.3	93.3	81.6
Mei	# #	144.8	126.0	148.2	99.7	84.9
Juni	# #	131.9	119.4	142.0	92.9	83.1
Juli	# #	79.6	105.1	136.1	69.4	86.9

Wallonië : bruto productie-indexen (1995=100) - vervolg

	Chemische nijverheid (24)	Rubber en kunststof (25)	Niet-metaalhoudende minerale producten (26)	Metallurgie (27)	Metaalverwerking (28-35)	Producten van metaal (28)
1996	103,2	99,7	95,9	95,3	106,4	107,7
1997	105,5	114,2	99,5	87,7	111,0	118,5
1998	103,3	108,1	98,6	95,4	122,4	126,3
1999	102,9	113,1	101,0	87,5	125,9	135,4
1998						
Augustus	92,9	89,9	87,4	83,5	110,2	120,8
September	104,5	119,6	116,4	98,4	135,3	140,2
Oktober	103,4	122,0	115,8	101,3	141,1	141,9
November	102,1	113,9	92,4	98,7	123,3	123,8
December	110,0	88,7	70,7	44,9	123,2	122,0
1999						
Januari	105,5	104,5	87,8	81,3	115,4	125,0
Februari	102,0	119,6	83,1	89,0	112,6	112,5
Maart	108,0	125,5	106,4	94,0	138,7	141,8
April	106,8	120,0	106,2	99,3	130,2	134,8
Mei	114,7	122,6	103,2	96,3	115,8	126,6
Juni	105,7	119,2	125,0	95,5	142,5	156,6
Juli	100,6	112,4	85,8	86,5	93,1	98,7
Augustus	101,0	99,7	98,0	91,0	115,5	123,5
September	113,2	129,1	117,1	86,6	138,6	147,7
Oktober	114,5	137,7	114,4	95,9	135,2	146,8
November	111,2	127,2	103,6	103,3	128,5	136,5
December	104,6	106,5	84,5	93,7	132,4	128,6
2000						
Januari	114,1	111,9	86,0	104,8	114,1	116,0
Februari	120,1	109,2	108,8	106,0	130,9	127,9
Maart	124,3	122,1	121,1	102,2	147,8	145,6
April	113,4	106,1	102,4	103,3	126,3	133,8
Mei	105,3	120,7	123,3	107,0	140,6	142,9
Juni	109,8	117,6	114,5	101,6	141,4	152,1
Juli	86,0	101,9	87,9	93,1	102,0	93,2
	Machines, apparaten en werktuigen (29)	Elektrische en elektronische apparaten (30-33)	Kantoomachines en computers (30)	Elektrische machines en apparaten (31)	Audio-, video- en telecommunicatie- apparatuur (32)	Medische apparatuur, precisie-instru- menten, etc. (33)
1996	89,5	110,3	100,4	112,5	115,1	95,3
1997	98,2	119,1	82,3	123,8	119,0	94,8
1998	109,2	119,9	347,1	124,9	82,2	114,7
1999	100,2	123,0	362,9	134,2	71,1	97,4
1998						
Augustus	96,5	100,5	464,1	104,8	70,6	93,5
September	120,1	126,7	459,1	130,0	80,7	133,5
Oktober	121,0	139,8	457,0	134,8	99,1	182,9
November	99,1	139,4	254,5	144,6	86,2	142,6
December	108,2	135,0	489,8	134,4	102,6	152,5
1999						
Januari	96,4	113,0	270,7	127,5	63,7	72,1
Februari	95,9	110,0	506,7	119,6	59,5	90,7
Maart	127,1	141,2	284,6	155,5	73,8	111,0
April	99,6	125,5	269,0	138,2	64,2	99,2
Mei	90,5	112,9	191,2	121,7	78,7	89,4
Juni	107,8	140,4	473,0	152,6	64,6	122,4
Juli	71,7	95,9	179,4	105,4	58,9	70,7
Augustus	88,8	112,9	279,7	124,1	45,7	96,4
September	107,7	137,5	453,3	150,2	81,2	106,2
Oktober	100,5	125,2	528,6	145,0	48,2	74,4
November	92,4	129,8	273,1	137,5	117,4	98,6
December	99,1	125,6	608,8	122,7	124,3	134,3
2000						
Januari	84,0	111,3	156,1	125,3	44,4	75,0
Februari	101,8	141,7	117,6	154,8	83,1	106,3
Maart	133,2	147,8	197,1	155,2	104,3	134,4
April	112,1	111,3	160,0	120,6	69,9	85,4
Mei	147,8	127,8	296,7	132,8	105,6	114,4
Juni	127,5	127,2	391,1	130,7	138,7	102,4
Juli	105,8	110,9	173,5	121,6	58,3	77,8

Wallonië : bruto productie-indexen (1995=100) - vervolg en einde

	Transportmiddelen (34-35)	Auto's, aanhangwagens en opleggers (34)	Auto's (34.1)	Overige transportmiddelen (35)	Meubels; overige industrie (36)	Meubels (36.1)
1996	111,7	113,8	##	101,3	94,1	92,6
1997	107,7	105,2	##	118,1	92,4	87,7
1998	127,4	128,2	##	119,0	98,5	95,2
1999	136,1	135,8	##	131,3	96,5	92,5
1998						
Augustus	117,2	114,1	##	130,3	73,3	72,0
September	144,3	145,2	##	134,5	114,0	111,4
Oktober	150,2	152,3	##	133,3	108,4	108,8
November	124,4	123,2	##	126,9	92,8	89,9
December	122,5	122,2	##	120,2	100,0	101,5
1999						
Januari	121,0	123,0	##	108,3	93,1	91,0
Februari	122,2	123,9	##	110,7	98,6	93,6
Maart	139,1	136,0	##	144,8	117,0	112,1
April	147,3	147,6	##	139,6	108,2	105,8
Mei	125,2	123,7	##	125,5	98,7	95,7
Juni	154,8	151,7	##	159,5	113,5	104,1
Juli	99,2	106,1	##	69,4	68,5	61,3
Augustus	127,2	121,6	##	142,2	75,7	74,6
September	150,6	148,8	##	150,7	117,3	111,8
Oktober	154,9	153,4	##	153,9	93,7	89,7
November	142,9	140,8	##	144,2	97,2	96,7
December	157,5	161,0	##	138,0	91,3	88,5
2000						
Januari	131,5	136,2	##	108,5	84,2	79,3
Februari	139,8	140,5	##	131,5	99,2	90,2
Maart	154,6	158,1	##	135,0	109,1	101,9
April	139,1	133,3	##	154,4	92,9	85,4
Mei	140,6	137,1	##	147,3	106,9	102,4
Juni	151,3	155,7	##	128,5	92,8	83,2
Juli	95,3	97,3	##	84,0	60,0	53,7
	Recuperatie van recycleerbaar afval (37)	Elektriciteit, gas en water (40-41)	Elektriciteit, gas, stoom en warm water (40)	Elektriciteit (40.1)	Water (41)	Bouwnijverheid (45)
1996	153,9	104,9	105,6	105,1	102,5	101,3
1997	175,1	106,9	105,9	106,2	110,0	107,4
1998	185,1	104,1	102,2	100,5	110,3	109,0
1999	180,2	104,3	102,4	101,6	110,2	115,4
1998						
Augustus	163,0	98,0	94,2	96,5	110,1	118,9
September	194,5	104,1	102,6	104,1	108,8	137,0
Oktober	192,7	97,8	93,9	90,0	110,4	134,8
November	175,1	108,4	108,7	103,7	107,1	104,2
December	168,0	113,8	113,6	107,1	114,1	75,2
1999						
Januari	187,8	116,8	117,9	118,2	110,6	98,4
Februari	170,6	111,4	113,0	111,2	103,2	83,8
Maart	197,5	120,8	122,2	121,3	113,6	129,4
April	185,6	115,8	117,2	117,5	108,4	118,7
Mei	165,1	110,3	109,8	113,5	110,8	113,5
Juni	194,9	105,3	103,4	106,4	111,5	149,9
Juli	161,9	100,3	97,3	99,5	111,2	49,1
Augustus	173,6	95,4	91,0	93,1	111,7	131,7
September	186,9	88,7	82,9	82,1	111,1	149,4
Oktober	183,8	110,1	110,1	108,9	108,4	145,2
November	175,8	123,3	125,3	123,0	113,6	122,5
December	180,1	125,5	129,1	126,6	109,5	99,7
2000						
Januari	194,1	110,3	108,6	108,4	115,4	86,9
Februari	192,8	98,9	95,6	93,0	110,6	114,0
Maart	227,6	105,0	102,1	99,0	115,2	133,7
April	183,2	98,8	97,4	95,5	103,2	113,6
Mei	211,7	96,0	91,6	93,3	112,3	137,2
Juni	203,7	91,9	86,2	87,4	113,2	123,0
Juli	131,9	85,7	81,2	81,8	102,9	40,5

Brussel : bruto productie-indexen (1995=100)

	Totale industrie (10-45)	Totale industrie (zonder bouwnijverheid) (10-41)	Intermediaire goederen	Energie	Intermediaire goederen, zonder energie	Investerings- goederen
1996	98,5	99,4	110,2	--	--	97,9
1997	95,5	96,5	110,8	--	--	87,7
1998	99,2	101,5	123,3	--	--	85,5
1999	104,9	108,8	138,3	--	--	99,8
1998						
Augustus	91,8	90,4	100,8	--	--	81,8
September	107,8	106,4	120,8	--	--	93,1
Oktober	111,0	111,5	131,8	--	--	100,7
November	100,1	105,1	128,7	--	--	85,9
December	99,6	110,5	138,0	--	--	85,8
1999						
Januari	97,3	100,1	129,9	--	--	80,6
Februari	97,8	102,8	135,5	--	--	84,9
Maart	112,9	115,3	143,9	--	--	101,6
April	106,5	109,5	140,1	--	--	94,2
Mei	94,5	96,5	121,3	--	--	80,7
Juni	109,0	108,3	131,5	--	--	102,3
Juli	78,5	90,0	114,1	--	--	80,1
Augustus	97,7	97,6	118,8	--	--	86,7
September	116,7	118,8	152,5	--	--	101,4
Oktober	116,3	119,8	158,1	--	--	99,1
November	113,3	119,5	159,3	--	--	94,5
December	115,2	127,1	168,2	--	--	98,1
2000						
Januari	90,7	94,3	122,4	--	--	71,5
Februari	104,8	105,7	134,8	--	--	94,4
Maart	115,1	115,5	144,4	--	--	105,2
April	100,9	103,2	126,8	--	--	97,7
Mei	107,4	106,5	125,9	--	--	101,8
Juni	104,0	106,2	126,4	--	--	101,8
Juli	79,9	97,3	97,8	--	--	117,9

	Duurzame consumptiegoederen	Niet-duurzame consumptiegoederen	Winning van delfstoffen (10-14)	Winning van steenkool, bruinkool en turf (10)	Overige winning van delfstoffen (14)	Industrie (15-37)
1996	98,6	87,3	--	--	--	97,7
1997	97,1	85,1	--	--	--	95,0
1998	105,4	85,2	--	--	--	98,3
1999	108,2	76,7	--	--	--	108,3
1998						
Augustus	94,1	82,8	--	--	--	89,9
September	102,1	98,3	--	--	--	108,6
Oktober	119,4	90,6	--	--	--	108,0
November	105,8	89,9	--	--	--	98,8
December	93,2	95,5	--	--	--	102,2
1999						
Januari	97,1	76,0	--	--	--	95,4
Februari	120,8	71,5	--	--	--	99,0
Maart	141,1	84,4	--	--	--	115,8
April	157,1	76,1	--	--	--	108,1
Mei	128,8	73,5	--	--	--	97,5
Juni	141,9	76,5	--	--	--	113,5
Juli	125,1	61,3	--	--	--	86,5
Augustus	143,3	74,6	--	--	--	99,1
September	154,6	83,5	--	--	--	125,0
Oktober	144,1	81,5	--	--	--	120,3
November	131,5	84,9	--	--	--	118,0
December	158,6	94,1	--	--	--	127,0
2000						
Januari	103,6	73,1	--	--	--	89,7
Februari	133,0	75,4	--	--	--	104,1
Maart	146,3	79,5	--	--	--	113,7
April	125,5	73,6	--	--	--	101,3
Mei	144,4	78,4	--	--	--	111,3
Juni	125,8	78,0	--	--	--	109,1
Juli	125,6	66,3	--	--	--	99,2

Brussel : bruto productie-indexen (1995=100) - vervolg

	Voedings- en genotmiddelen (15-16)	Voedingsmiddelen en dranken (15)	Tabak (16)	Textiel (17)	Textiel en kleding (17-18)	Kleding en bont (18)
1996	82.3	96.6	##	91.6	63.9	55.1
1997	83.2	98.6	##	56.3	48.1	43.9
1998	84.3	98.2	##	58.7	41.4	35.4
1999	81.0	97.1	##	41.9	29.9	25.6
1998						
Augustus	75.9	84.1	##	62.0	71.8	70.7
September	86.0	98.8	##	67.0	77.0	75.6
Oktober	98.0	116.9	##	59.5	31.4	23.4
November	96.1	121.9	##	57.7	32.6	25.2
December	106.5	134.2	##	47.3	24.2	17.7
1999						
Januari	71.6	83.3	##	39.7	32.2	28.6
Februari	75.0	89.8	##	50.0	32.2	26.8
Maart	90.5	105.8	##	52.8	30.0	24.0
April	80.5	95.0	##	47.0	27.3	21.9
Mei	78.7	92.7	##	34.9	23.7	20.1
Juni	76.7	89.5	##	39.9	28.2	24.2
Juli	66.8	75.7	##	34.7	33.2	30.4
Augustus	77.0	92.6	##	38.8	53.0	51.4
September	78.0	92.8	##	52.3	46.8	42.4
Oktober	84.5	102.5	##	50.7	26.2	20.2
November	94.5	121.9	##	42.2	20.3	15.1
December	109.4	145.0	##	38.9	19.6	14.9
2000						
Januari	71.4	85.7	##	66.2	28.2	19.7
Februari	74.0	85.2	##	72.3	35.4	26.5
Maart	83.1	98.0	##	69.0	24.3	14.9
April	74.7	86.6	##	55.4	26.2	19.3
Mei	79.6	89.6	##	74.3	22.9	12.5
Juni	73.5	83.1	##	64.9	31.0	23.0
Juli	71.4	79.2	##	49.6	37.6	32.8
<hr/>						
	Leer en schoeisel (19)	Hout en artikelen van hout, kurk, riet, vlechtwerk (20)	Papier en karton; uitgeverijen en drukkerijen (21-22)	Papier en karton (21)	Uitgeverijen, drukkerijen, reproductie opnamen (22)	Cokes, raffinage, splijt- en kweekstoffen (23)
1996	80.4	85.8	99.9	100.9	99.8	--
1997	80.0	70.2	101.8	109.1	101.2	--
1998	78.8	69.1	106.7	111.1	106.4	--
1999	68.5	58.9	101.5	108.2	101.0	--
1998						
Augustus	84.2	48.7	87.6	100.7	86.4	--
September	85.6	66.7	115.6	122.2	115.1	--
Oktober	95.8	85.9	118.3	114.2	119.0	--
November	71.9	77.2	111.0	108.6	111.4	--
December	74.0	72.0	118.4	97.3	120.9	--
1999						
Januari	75.5	51.9	103.8	99.5	104.5	--
Februari	77.6	58.5	90.3	98.8	89.5	--
Maart	99.0	75.4	109.8	121.5	108.7	--
April	52.4	49.2	102.2	106.2	102.0	--
Mei	52.2	52.9	97.2	101.9	96.9	--
Juni	84.7	62.2	106.4	122.6	104.8	--
Juli	57.6	34.5	77.8	101.9	75.2	--
Augustus	56.5	62.6	87.4	107.3	85.3	--
September	69.1	70.2	111.0	114.8	110.8	--
Oktober	78.4	71.1	106.8	111.3	106.5	--
November	60.4	69.5	109.6	112.6	109.4	--
December	53.8	92.1	122.0	101.5	124.7	--
2000						
Januari	31.5	72.4	98.8	98.3	99.0	--
Februari	59.0	77.7	98.5	114.2	96.9	--
Maart	81.5	107.0	109.0	129.2	106.9	--
April	80.6	69.1	100.0	121.0	97.7	--
Mei	65.6	85.9	110.0	128.3	108.1	--
Juni	62.8	63.6	110.2	128.2	108.4	--
Juli	34.5	49.2	76.8	113.0	72.7	--

Brussel : bruto productie-indexen (1995=100) - vervolg

	Chemische nijverheid (24)	Rubber en kunststof (25)	Niet-metaalhoudende minerale producten (26)	Metallurgie (27)	Metaalverwerking (28-35)	Producten van metaal (28)
1996	113.0	92.1	##	147.8	98.7	110.0
1997	115.1	80.6	##	120.1	93.4	129.5
1998	109.2	82.9	##	122.0	88.9	136.7
1999	101.1	77.4	##	113.6	96.9	139.0
1998						
Augustus	95.1	63.4	##	102.3	81.4	122.3
September	116.6	79.7	##	111.8	98.3	152.8
Oktober	104.5	94.5	##	139.5	103.7	147.6
November	106.3	118.6	##	117.8	87.2	133.8
December	95.8	111.4	##	115.8	91.1	150.7
1999						
Januari	99.1	73.1	##	122.8	81.3	115.9
Februari	105.1	72.2	##	130.6	86.0	132.8
Maart	99.6	83.8	##	139.6	104.1	147.6
April	100.6	68.3	##	105.1	95.6	141.4
Mei	106.4	71.2	##	123.6	84.8	114.4
Juni	106.7	76.0	##	159.7	105.9	160.4
Juli	93.1	37.3	##	9.6	81.2	115.7
Augustus	85.0	63.9	##	126.6	88.8	120.1
September	103.3	89.9	##	150.1	110.3	161.3
Oktober	99.3	93.5	##	149.2	104.4	145.9
November	103.0	113.8	##	150.0	101.3	156.2
December	106.6	97.0	##	139.4	106.5	152.5
2000						
Januari	110.1	76.7	##	134.0	76.5	131.6
Februari	110.6	88.2	##	151.2	96.8	138.8
Maart	111.7	94.5	##	157.9	109.1	162.2
April	105.3	85.2	##	107.7	98.7	137.7
Mei	115.7	100.2	##	161.2	108.2	139.8
Juni	108.8	82.9	##	107.5	108.7	149.2
Juli	99.4	50.2	##	137.2	114.3	127.6
<hr/>						
	Machines, apparaten en werktuigen (29)	Elektrische en elektronische apparaten (30-33)	Kantoomachines en computers (30)	Elektrische machines en apparaten (31)	Audio-, video- en telecommunicatie- apparatuur (32)	Medische apparatuur, precisie-instru- menten, etc. (33)
1996	79.1	105.3	##	113.8	85.8	100.9
1997	49.6	116.6	##	127.7	93.7	124.9
1998	26.2	117.8	##	119.3	74.8	157.7
1999	26.6	112.1	##	127.1	85.2	148.7
1998						
Augustus	20.1	103.9	##	90.1	47.0	171.6
September	30.7	132.5	##	154.7	86.3	145.3
Oktober	22.7	142.2	##	154.7	68.8	165.8
November	22.7	106.5	##	98.4	65.8	165.9
December	30.7	135.1	##	165.3	33.2	243.1
1999						
Januari	21.6	93.0	##	96.8	87.6	101.4
Februari	19.4	99.1	##	106.2	76.5	100.4
Maart	27.4	121.4	##	136.8	95.5	125.3
April	27.1	101.5	##	112.8	86.1	112.1
Mei	24.6	106.4	##	131.8	82.7	109.1
Juni	28.4	119.5	##	155.8	98.6	131.0
Juli	18.7	89.6	##	112.6	54.2	93.2
Augustus	26.9	91.2	##	132.7	72.9	82.7
September	25.0	145.4	##	211.7	125.0	116.5
Oktober	28.6	121.3	##	181.0	89.9	117.1
November	27.6	120.8	##	187.5	87.5	110.3
December	36.3	134.6	##	233.2	69.5	116.2
2000						
Januari	22.5	80.8	##	85.0	76.5	127.7
Februari	25.3	128.0	##	126.4	106.5	206.4
Maart	28.8	142.4	##	132.1	99.7	179.6
April	30.7	122.8	##	127.1	96.1	175.3
Mei	33.5	141.7	##	151.5	126.2	171.4
Juni	34.4	150.4	##	149.4	164.1	181.1
Juli	57.8	109.4	##	109.7	92.7	130.7

Brussel : bruto productie-indexen (1980=100) - vervolg en einde

	Transportmiddelen (34-35)	Auto's, aanhangwagens en opleggers (34)	Auto's (34.1)	Overige transportmiddelen (35)	Meubels; overige industrie (36)	Meubels (36.1)
1996	##	##	##	102.1	96.4	97.2
1997	##	##	##	74.5	95.9	84.0
1998	##	##	##	84.4	140.1	134.5
1999	##	##	##	98.6	177.7	167.4
1998						
Augustus	##	##	##	101.5	133.5	139.4
September	##	##	##	52.9	150.6	149.9
Oktober	##	##	##	77.1	176.6	163.7
November	##	##	##	119.4	157.0	155.0
December	##	##	##	87.6	129.7	133.2
1999						
Januari	##	##	##	80.4	135.6	141.8
Februari	##	##	##	18.9	153.6	158.0
Maart	##	##	##	119.6	185.0	181.4
April	##	##	##	71.5	199.9	173.6
Mei	##	##	##	26.2	157.6	143.3
Juni	##	##	##	94.3	191.6	183.5
Juli	##	##	##	65.7	172.7	153.5
Augustus	##	##	##	107.6	170.9	162.3
September	##	##	##	129.4	174.5	190.4
Oktober	##	##	##	98.2	191.0	183.7
November	##	##	##	133.3	172.1	165.8
December	##	##	##	79.7	216.5	158.4
2000						
Januari	##	##	##	46.6	146.4	130.3
Februari	##	##	##	50.1	173.1	160.5
Maart	##	##	##	36.2	197.5	188.0
April	##	##	##	64.8	177.2	162.4
Mei	##	##	##	50.1	187.3	172.8
Juni	##	##	##	115.1	171.6	160.8
Juli	##	##	##	36.0	175.8	165.3

	Recuperatie van recycleerbaar afval (37)	Elektriciteit, gas en water (40-41)	Elektriciteit, gas, stoom en warm water (40)	Elektriciteit (40.1)	Water (41)	Bouwnijverheid (45)
1996	118.1	105.6	107.2	100.9	101.0	95.6
1997	123.9	102.2	102.4	99.7	101.4	92.3
1998	169.9	113.5	110.6	99.7	121.3	92.4
1999	281.3	110.3	104.6	95.8	126.6	93.4
1998						
Augustus	143.2	92.3	81.6	95.5	121.7	95.8
September	176.2	98.4	93.2	99.3	112.5	111.8
Oktober	168.7	124.8	120.4	110.5	136.6	109.2
November	168.1	128.5	134.4	98.5	112.0	84.8
December	172.2	141.5	149.1	108.2	120.1	67.0
1999						
Januari	232.2	117.0	112.2	107.2	129.3	89.3
Februari	254.6	117.0	118.8	99.0	114.3	84.1
Maart	284.4	114.9	115.8	84.2	114.3	105.7
April	275.9	115.8	107.5	92.9	135.7	97.7
Mei	230.2	94.7	81.3	89.0	125.7	88.6
Juni	273.1	92.3	81.2	90.3	118.1	109.9
Juli	182.9	102.8	85.5	105.0	142.5	48.3
Augustus	230.7	93.8	79.2	95.1	127.6	97.1
September	362.2	99.8	89.3	92.9	124.3	110.4
Oktober	355.6	119.7	111.9	94.2	138.6	106.4
November	329.9	126.0	128.1	90.3	122.9	96.4
December	357.9	129.3	131.2	89.8	126.5	83.5
2000						
Januari	194.8	110.8	104.4	92.6	126.3	80.7
Februari	226.9	112.3	111.5	88.0	115.3	101.8
Maart	240.2	122.9	120.1	105.2	130.7	113.2
April	193.8	110.9	106.2	94.4	122.6	94.3
Mei	223.0	92.2	80.9	92.8	118.5	108.5
Juni	205.0	98.0	80.8	94.1	137.6	97.4
Juli	121.3	92.5	85.3	109.5	109.6	34.3

Gewesten : productie-indexen - trend (1995=100)

Totale industrie (10-45)

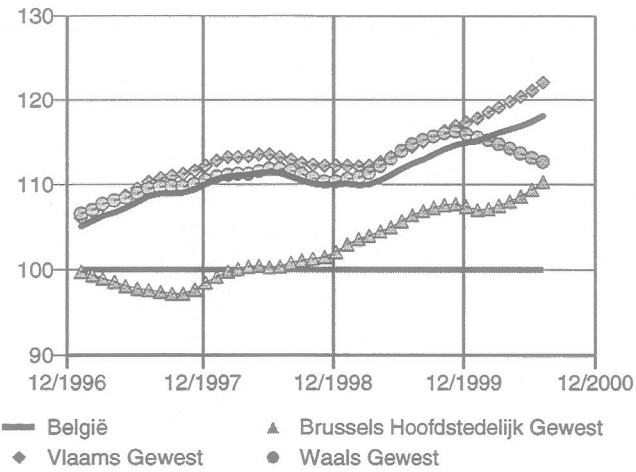

Totale industrie (zonder bouwnijverheid) (10-41)

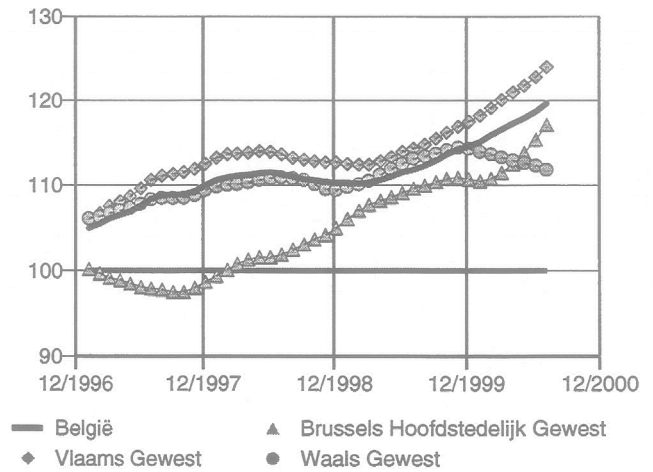

Industrie (15-37)

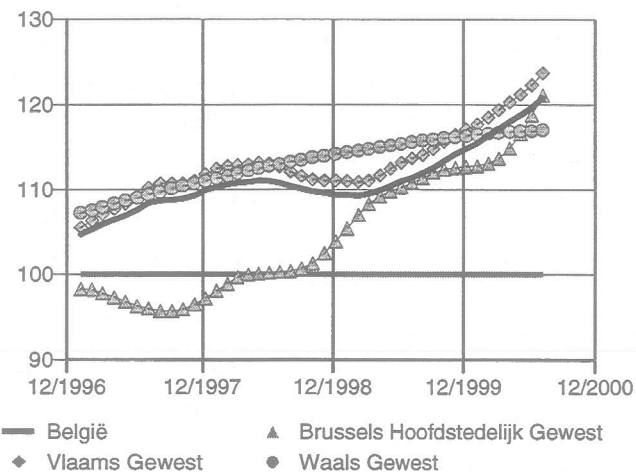

Chemische, rubber- en kunststofnijverheid (24-25)

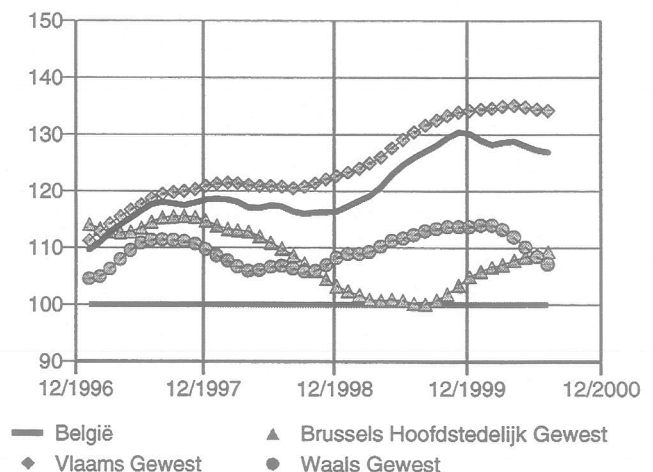

Metaalverwerking (28-35)

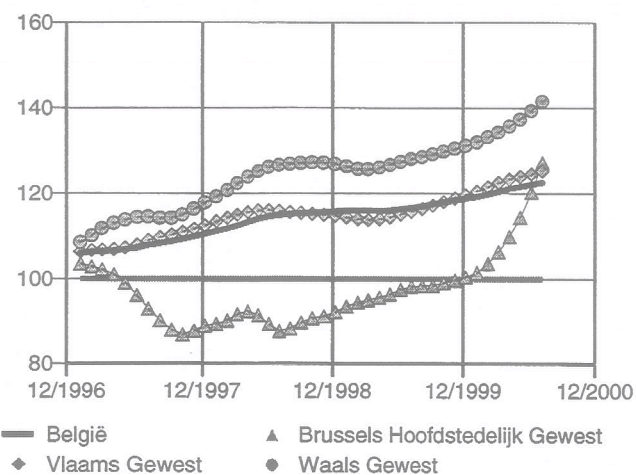

Bouwnijverheid (45)

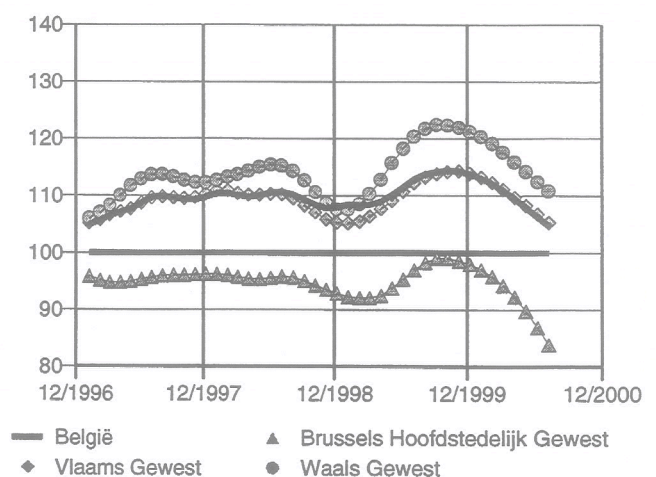

Methodologische toelichting bij de afzetprijnsindexen binnenlandse markt (voorheen: productieprijsindexen)

Vanaf juni 1998 is de Europese Verordening inzake Kortetermijnstatistieken in werking getreden. De Verordening verplicht de lidstaten een aantal indicatoren te berekenen, waaronder afzetprijnsindexen, en ze bepaalt nauwkeurig aan welke eisen qua eenheid van waarneming, reikwijdte, detail, tijdigheid, ... die indicatoren moeten voldoen.

Voor de vroegere productieprijsindexen heeft dit een aantal gevolgen:

- de benaming '*productieprijsindexen (prijs betaald aan producent, binnenlandse markt)*' wordt vervangen door de officiële benaming van de Verordening: **afzetprijnsindexen binnenlandse markt**; voorlopig zijn dit de enige afzetprijzen waarover België beschikt, maar de Verordening legt ook de berekening op van 'afzetprijnsindexen buitenlandse markt' en 'afzetprijnsindexen' (binnenlandse en buitenlandse markten samen);
- volgens de Verordening inzake Kortetermijnstatistieken en volgens een oudere verplichting die al van december 1993 stamt, moeten de afzetprijnsindexen geleverd worden in de activiteitennomenclatuur Nace Rev.1; om hieraan te voldoen, werden in de NIS-publicaties de voorheen gebruikte codes (Nace-70) omgezet in Nace Rev.1-codes; omdat nog niets veranderd werd aan het systeem van enquêteren en berekenen, zijn er tussen de oude en de nieuwe nomenclatuur discontinuïteiten die op dit moment niet op te lossen zijn; als gevolg daarvan konden een aantal reeksen niet verdergezet worden, en zijn een aantal nieuwe reeksen voorlopig nog leeg; als de berekeningsmethodologie aan de nieuwe nomenclatuur wordt aangepast, zal alles beschikbaar zijn;
- alle inlichtingen over de manier waarop specifieke Nace-70 codes werden omgezet in Nace Rev.1, kunt u krijgen bij de **Eenheid Conjunctuurindicatoren** van het NIS:
 tel. ++ (32) (0)2/548 6571
 ++ (32) (0)2/548 6594
 fax ++ (32) (0)2/548 6572
- de berekening zelf van de afzetprijnsindexen binnenlandse markt, aan de hand van een maandelijks enquête, gebeurt door de **Dienst voor het Indexcijfer** van het **Ministerie van Economische Zaken** (tel. 02/206 49 51 of 02/206 50 09); voor meer inlichtingen over de *concrete cijfers* en over de *huidige methodologie* kunt u bij hen terecht;
- in de toekomst zal, om aan de verplichtingen van de Verordening te voldoen, de methodologie van de **afzetprijnsindexen binnenlandse markt** volledig herzien moeten worden, en zullen ook **afzetprijnsindexen buitenlandse markt** en **globale afzetprijnsindexen** berekend moeten worden; dit impliceert onder andere een meer recent basisjaar, een nieuw wegingenschema, een vernieuwde korf van typeproducten en een actualisering van het aangeversbestand; voor meer inlichtingen over de voorziene hervormingen kunt u de Eenheid Conjunctuurindicatoren contacteren.

Afzetprijsexindexen binnenlandse markt (1980=100)

	Totale industrie (zonder bouwnijverheid) (10-41)	Intermediaire goederen	Energie	Intermediaire goederen, zonder energie	Investerings- goederen	Consumptiegoederen
1996	138,6	125,7	106,7	--	163,8	154,2
1997	140,9	127,5	109,5	--	163,7	158,4
1998	139,2	125,6	103,1	--	163,7	156,5
1999	138,6	125,3	108,0	--	162,6	155,3
1998						
Augustus	139,2	125,7	103,1	--	163,6	156,3
September	138,5	124,7	102,5	--	163,6	155,7
Oktober	137,7	123,8	101,7	--	163,6	155,1
November	136,7	122,4	100,1	--	163,6	154,4
December	135,8	120,4	96,0	--	163,6	155,3
1999						
Januari	135,3	119,5	97,3	--	163,6	155,0
Februari	135,1	119,0	96,5	--	163,5	155,8
Maart	135,6	120,3	99,5	--	163,3	155,3
April	137,1	122,5	103,5	--	163,5	155,6
Mei	137,5	123,1	104,0	--	162,8	155,8
Juni	137,8	123,6	105,0	--	162,8	155,6
Juli	139,1	126,5	110,5	--	162,8	154,5
Augustus	139,8	127,8	113,3	--	162,1	154,8
September	140,3	128,3	113,6	--	162,1	155,3
Oktober	140,5	128,7	114,1	--	162,1	155,3
November	141,9	131,0	118,0	--	161,8	155,6
December	143,4	133,3	121,3	--	161,8	156,1
2000						
Januari	143,4	133,2	120,4	--	161,8	156,3
Februari	145,7	136,5	125,5	--	162,1	157,4
Maart	147,4	139,0	128,5	--	162,1	158,1
April	147,4	138,9	125,3	--	162,1	158,0
Mei	149,2	141,5	129,5	--	162,5	159,2
Juni	149,7	141,9	130,1	--	162,5	160,0
Juli	151,3	144,6	133,7	--	162,5	160,1

	Duurzame consumptiegoederen	Niet-duurzame consumptiegoederen	Winning van delfstoffen (10-14)	Overige winning van delfstoffen (14)	Winning van steen (14.1)	Winning van zand en klei (14.2)
1996	--	--	137,6	194,8	--	--
1997	--	--	139,1	198,1	--	--
1998	--	--	140,5	201,5	--	--
1999	--	--	141,7	204,1	--	--
1998						
Augustus	--	--	140,6	201,6	--	--
September	--	--	140,6	201,7	--	--
Oktober	--	--	140,6	201,7	--	--
November	--	--	140,6	201,6	--	--
December	--	--	141,1	202,6	--	--
1999						
Januari	--	--	141,0	202,3	--	--
Februari	--	--	141,3	203,1	--	--
Maart	--	--	141,3	203,3	--	--
April	--	--	141,6	203,8	--	--
Mei	--	--	141,5	203,6	--	--
Juni	--	--	142,0	204,6	--	--
Juli	--	--	142,0	204,8	--	--
Augustus	--	--	141,8	204,6	--	--
September	--	--	142,1	205,0	--	--
Oktober	--	--	142,0	204,9	--	--
November	--	--	142,0	204,9	--	--
December	--	--	142,0	204,9	--	--
2000						
Januari	--	--	143,6	208,6	--	--
Februari	--	--	143,7	108,7	--	--
Maart	--	--	144,0	209,6	--	--
April	--	--	144,0	209,5	--	--
Mei	--	--	144,1	209,7	--	--
Juni	--	--	144,1	209,8	--	--
Juli	--	--	144,2	209,9	--	--

Afzetprijndexen binnenlandse markt (1980=100) - vervolg

	Winning mineralen voor chemie en kunstmest (14.3)	Overige winning van delfstoffen, n.e.g. (14.5)	Industrie (15-37)	Voedings- en genotmiddelen (15-16)	Voedingsmiddelen en dranken (15)	Vlees en vleesproducten (15.1)
1996	--	--	--	147,5	--	117,6
1997	--	--	141,2	152,4	142,8	123,8
1998	--	--	139,1	149,1	138,7	111,7
1999	--	--	139,1	147,0	135,6	105,4
1998						
Augustus	--	--	138,8	148,7	138,1	110,2
September	--	--	138,0	147,7	136,9	108,5
Oktober	--	--	137,3	146,8	135,9	106,0
November	--	--	136,4	146,0	135,0	103,4
December	--	--	135,5	147,3	136,3	107,3
1999						
Januari	--	--	135,1	146,8	136,0	103,9
Februari	--	--	134,6	147,6	136,1	105,1
Maart	--	--	135,5	147,0	135,6	105,3
April	--	--	137,1	147,3	135,8	106,0
Mei	--	--	137,8	147,3	136,0	107,1
Juni	--	--	138,1	147,5	136,1	107,4
Juli	--	--	139,6	146,0	134,3	103,3
Augustus	--	--	140,6	146,6	135,1	105,0
September	--	--	141,5	147,0	135,3	105,5
Oktober	--	--	141,8	146,7	135,2	104,5
November	--	--	143,4	147,1	135,6	105,1
December	--	--	145,1	147,7	136,2	106,8
2000						
Januari	--	--	144,8	147,9	136,4	105,8
Februari	--	--	147,1	149,0	137,6	109,0
Maart	--	--	149,1	149,8	138,5	111,0
April	--	--	148,9	149,7	138,4	111,0
Mei	--	--	151,2	149,7	139,7	113,6
Juni	--	--	151,7	150,9	140,7	116,2
Juli	--	--	153,3	151,8	140,8	115,7
	Vis en visproducten (15.2)	Groenten en fruit (15.3)	Plantaardige en dierlijke oliën en vetten (15.4)	Zuivelrijverheid (15.5)	Maalderijen; zetmeel en zetmeelproducten (15.6)	Dierenvoer (15.7)
1996	148,4	152,1	124,5	--	--	103,4
1997	151,3	166,0	133,8	152,1	151,5	103,8
1998	155,9	158,3	135,7	157,1	149,7	95,9
1999	163,6	159,1	126,8	153,5	146,7	92,1
1998						
Augustus	159,0	163,2	134,9	157,4	149,2	95,2
September	159,0	150,8	130,8	157,8	150,3	92,1
Oktober	159,0	150,2	130,7	158,8	150,0	90,9
November	159,7	150,8	131,1	157,9	150,1	91,4
December	159,6	151,0	130,5	155,3	150,0	92,5
1999						
Januari	159,6	163,5	129,3	160,0	147,6	92,5
Februari	161,6	161,6	127,9	159,1	147,3	92,0
Maart	161,3	150,8	127,8	153,3	147,3	91,9
April	161,3	159,8	128,1	152,8	147,3	92,0
Mei	161,3	160,8	127,5	150,5	147,5	92,0
Juni	161,3	165,0	126,6	149,6	147,5	92,0
Juli	161,3	164,6	125,5	150,0	145,6	92,0
Augustus	166,5	164,1	125,4	151,3	146,0	92,0
September	166,5	154,8	126,1	152,3	146,6	92,0
Oktober	167,7	154,8	125,9	154,3	146,1	92,0
November	167,7	155,0	125,9	155,7	146,6	92,7
December	167,7	154,9	126,4	153,7	146,1	93,2
2000						
Januari	167,7	170,0	127,1	157,3	144,6	93,2
Februari	167,7	163,4	127,9	154,9	143,0	92,3
Maart	168,1	161,3	128,8	154,4	142,5	93,9
April	168,1	161,5	129,5	153,2	143,8	94,5
Mei	168,0	161,2	130,3	154,6	144,9	95,7
Juni	168,0	162,3	128,0	156,5	144,9	95,7
Juli	168,0	161,6	127,0	159,4	141,1	95,7

Afzetprijnsindexen binnenlandse markt (1980=100) - vervolg

	Overige voedingsmiddelen (15.8)	Dranken (15.9)	Tabak (16)	Textiel (17)	Bewerken en spinnen van textielvezels (17.1)	Weven van textiel (17.2)
1996	--	--	256.8	138.4	--	--
1997	--	189.7	267.1	137.9	--	--
1998	--	191.5	273.4	137.5	--	--
1999	--	193.1	284.2	137.3	--	--
1998						
Augustus	--	191.6	276.1	137.5	--	--
September	--	191.7	276.7	137.3	--	--
Oktober	--	191.7	277.4	137.3	--	--
November	--	191.8	277.4	137.1	--	--
December	--	191.8	277.3	137.3	--	--
1999						
Januari	--	194.3	277.3	137.3	--	--
Februari	--	194.3	284.7	137.3	--	--
Maart	--	194.3	284.7	137.3	--	--
April	--	194.1	284.7	137.3	--	--
Mei	--	194.1	284.7	137.3	--	--
Juni	--	194.3	284.7	137.3	--	--
Juli	--	192.1	284.7	137.3	--	--
Augustus	--	192.1	284.7	137.3	--	--
September	--	192.1	285.2	137.5	--	--
Oktober	--	192.1	285.2	137.4	--	--
November	--	192.1	285.2	137.5	--	--
December	--	192.1	285.2	137.6	--	--
2000						
Januari	--	192.3	285.2	137.8	--	--
Februari	--	193.4	285.2	138.0	--	--
Maart	--	193.4	285.2	138.2	--	--
April	--	193.5	285.2	142.5	--	--
Mei	--	193.5	291.9	142.7	--	--
Juni	--	193.5	291.9	142.8	--	--
Juli	--	194.1	291.9	144.9	--	--
	Textielveredeling (17.3)	Confectie textiel, exclusief kleding (17.4)	Overige textielproducten (17.5)	Gebreide en gehaakte stoffen (17.6)	Gebreide en gehaakte artikelen (17.7)	Kleding en bont (18)
1996	--	146.9	--	--	--	166.5
1997	--	147.6	--	--	--	169.7
1998	--	149.1	--	--	--	173.5
1999	--	149.1	--	--	--	175.1
1998						
Augustus	--	149.2	--	--	--	174.5
September	--	149.2	--	--	--	174.4
Oktober	--	149.2	--	--	--	174.9
November	--	149.2	--	--	--	175.3
December	--	149.1	--	--	--	174.8
1999						
Januari	--	149.1	--	--	--	174.8
Februari	--	149.1	--	--	--	174.8
Maart	--	149.1	--	--	--	175.0
April	--	149.1	--	--	--	174.8
Mei	--	149.1	--	--	--	174.8
Juni	--	149.1	--	--	--	174.6
Juli	--	149.1	--	--	--	174.8
Augustus	--	149.1	--	--	--	175.3
September	--	149.1	--	--	--	175.5
Oktober	--	149.1	--	--	--	175.7
November	--	149.1	--	--	--	175.8
December	--	149.1	--	--	--	175.6
2000						
Januari	--	149.5	--	--	--	175.8
Februari	--	149.5	--	--	--	176.8
Maart	--	149.5	--	--	--	177.4
April	--	149.5	--	--	--	176.8
Mei	--	149.5	--	--	--	176.7
Juni	--	149.5	--	--	--	176.6
Juli	--	149.5	--	--	--	176.5

Afzetprijindexen binnenlandse markt (1980=100) - vervolg

	Kleding van leer (18.1)	Overige kleding (18.2)	Bont (18.3)	Leer en schoeisel (19)	Looien en bereiden van leer (19.1)	Koffers, tassen, overige artikelen van leer (19.2)
1996	--	--	108,8	163,4	145,3	180,9
1997	--	--	108,8	167,2	147,2	180,5
1998	--	--	108,8	167,4	148,2	178,6
1999	--	--	108,8	170,5	150,3	187,9
1998						
Augustus	--	--	108,8	167,5	148,0	179,8
September	--	--	108,8	167,5	148,0	179,8
Oktober	--	--	108,8	167,5	148,0	179,8
November	--	--	108,8	168,3	149,7	179,8
December	--	--	108,8	168,3	149,6	179,8
1999						
Januari	--	--	108,8	168,3	149,6	179,8
Februari	--	--	108,8	168,3	149,6	180,0
Maart	--	--	108,8	168,3	149,6	180,0
April	--	--	108,8	169,1	149,6	180,0
Mei	--	--	108,8	169,1	149,6	180,0
Juni	--	--	108,8	171,3	149,6	193,6
Juli	--	--	108,8	171,3	149,6	193,6
Augustus	--	--	108,8	171,3	149,6	193,6
September	--	--	108,8	171,3	149,6	193,6
Oktober	--	--	108,8	172,6	152,5	193,6
November	--	--	108,8	172,6	152,5	193,6
December	--	--	108,8	172,6	152,5	193,5
2000						
Januari	--	--	108,8	174,2	155,8	193,5
Februari	--	--	108,8	174,2	155,8	193,5
Maart	--	--	108,8	174,2	155,8	193,5
April	--	--	108,8	174,2	155,8	193,5
Mei	--	--	108,8	174,8	155,8	197,5
Juni	--	--	108,8	174,8	155,8	197,5
Juli	--	--	108,8	174,8	155,8	197,6

	Schoeisel (19.3)	Hout en artikelen van hout, kurk, riet, vlechtwerk (20)	Zagen en schaven, impregneren (20.1)	Panelen en platen van hout (20.2)	Schrijn- en timmerwerk (20.3)	Houten emballage (20.4)
1996	179,1	--	--	--	169,8	126,7
1997	187,3	152,3	--	--	172,6	122,4
1998	187,3	152,8	--	--	173,1	125,5
1999	189,0	154,3	--	--	179,4	123,2
1998						
Augustus	187,4	153,2	--	--	173,2	125,4
September	187,4	153,1	--	--	173,2	125,9
Oktober	187,4	153,1	--	--	173,2	125,9
November	187,4	152,8	--	--	173,2	125,9
December	187,3	152,8	--	--	173,1	125,9
1999						
Januari	187,3	153,0	--	--	173,1	125,9
Februari	187,3	154,3	--	--	176,6	125,9
Maart	187,3	154,3	--	--	176,6	124,9
April	189,6	154,1	--	--	176,6	122,5
Mei	189,6	155,8	--	--	181,3	122,5
Juni	189,6	155,8	--	--	181,3	122,5
Juli	189,6	155,8	--	--	181,3	122,5
Augustus	189,6	155,6	--	--	181,3	122,5
September	189,6	153,5	--	--	181,3	122,5
Oktober	189,5	153,4	--	--	181,2	122,6
November	189,5	153,5	--	--	181,2	122,6
December	189,5	153,5	--	--	181,2	122,6
2000						
Januari	189,5	153,3	--	--	181,2	118,2
Februari	189,5	153,4	--	--	181,2	118,2
Maart	189,5	153,3	--	--	181,2	118,2
April	189,5	154,1	--	--	180,9	119,3
Mei	189,5	154,1	--	--	180,9	119,3
Juni	189,5	154,8	--	--	181,8	119,3
Juli	189,5	154,8	--	--	181,8	119,3

Afzetsprijsindexen binnenlandse markt (1980=100) - vervolg

	Overige artikelen van hout, kurk, riet, vlechtwerk (20.5)	Papier en karton (21)	Papierpulp, papier en karton (21.1)	Artikelen van papier en karton (21.2)	Drukkerijen en aanverwante diensten (22.2)	Reopgenomen media (22.3)	
1996	--	149.2	142.0	153.2	168.3	--	
1997	--	147.5	137.2	153.0	167.5	--	
1998	--	150.5	142.8	154.7	177.5	--	
1999	--	147.0	137.2	152.2	177.5	--	
1998							
Augustus	--	150.8	143.3	154.9	177.7	--	
September	--	150.6	142.9	154.8	177.7	--	
Oktober	--	150.2	142.9	154.1	179.6	--	
November	--	149.1	140.6	153.6	179.6	--	
December	--	148.3	139.3	153.3	179.6	--	
1999							
Januari	--	147.3	138.3	152.1	171.8	--	
Februari	--	147.1	137.8	152.0	171.8	--	
Maart	--	147.1	137.8	152.0	171.8	--	
April	--	146.3	136.1	152.0	176.6	--	
Mei	--	146.1	135.6	151.8	176.6	--	
Juni	--	146.0	135.6	151.6	176.6	--	
Juli	--	146.0	135.6	151.5	180.1	--	
Augustus	--	146.3	136.3	151.8	180.1	--	
September	--	146.6	137.1	151.8	180.1	--	
Oktober	--	147.1	137.1	152.5	181.8	--	
November	--	148.6	138.3	154.1	181.8	--	
December	--	149.7	141.4	154.1	181.8	--	
2000							
Januari	--	151.9	143.4	156.5	185.0	--	
Februari	--	152.1	143.4	156.8	185.0	--	
Maart	--	153.0	143.4	158.2	185.0	--	
April	--	152.9	143.0	158.1	193.6	--	
Mei	--	155.1	148.2	158.8	193.6	--	
Juni	--	155.1	148.2	158.8	193.6	--	
Juli	--	155.9	148.2	160.1	200.2	--	

	Cokes, raffinage, slijt- en kweekstoffen (23)	Cokesovenproducten (23.1)	Geraffineerde aardolieproducten (23.2)	Chemische, rubber- en kunststofnijverheid (24-25)	Chemische nijverheid (24)	Chemische basisproducten (24.1)	
1996	--	--	65.3	151.6	153.8	--	
1997	--	--	71.0	152.0	154.6	--	
1998	--	--	55.0	151.6	153.7	--	
1999	--	--	73.4	62.3	152.7	--	
1998							
Augustus	--	--	53.4	151.1	153.4	--	
September	--	--	52.3	151.0	153.2	--	
Oktober	--	--	52.0	150.3	152.2	--	
November	--	--	50.6	153.4	152.0	--	
December	--	--	41.9	150.5	152.3	--	
1999							
Januari	--	--	46.5	149.8	151.6	--	
Februari	--	--	43.7	149.6	151.3	--	
Maart	--	--	51.2	149.1	150.8	--	
April	--	--	60.5	149.5	151.1	--	
Mei	--	--	63.7	150.1	152.0	--	
Juni	--	--	65.6	--	152.3	--	
Juli	--	--	78.9	--	153.0	--	
Augustus	--	--	85.5	--	153.0	--	
September	--	--	89.5	--	153.1	--	
Oktober	--	--	90.8	--	154.5	--	
November	--	--	99.1	--	155.0	--	
December	--	--	106.3	--	154.8	--	
2000							
Januari	--	--	102.1	--	156.7	--	
Februari	--	--	111.2	--	158.8	--	
Maart	--	--	117.9	--	159.6	--	
April	--	--	110.1	--	161.5	--	
Mei	--	--	120.2	--	162.1	--	
Juni	--	--	120.4	--	162.0	--	
Juli	--	--	126.8	--	163.2	--	

Afzetprijindexen binnenlandse markt (1980=100) - vervolg

	Verdelingsmiddelen en chemie voor landbouw (24.2)	Verf, vernis en drukinkt (24.3)	Farmaceutische nijverheid (24.4)	Zeep, wasmiddelen, parfums, cosmetica (24.5)	Overige chemische producten (24.6)	Synthetische en kunstmatige vezels (24.7)
1996	--	223.0	--	182.7	--	149.9
1997	--	223.3	--	185.9	--	150.5
1998	--	225.0	--	190.5	--	154.1
1999	--	228.1	--	191.4	--	151.9
1998						
Augustus	--	225.2	--	191.4	--	154.3
September	--	225.2	--	192.4	--	154.3
Oktober	--	225.2	--	191.0	--	153.0
November	--	225.2	--	191.0	--	153.0
December	--	225.1	--	194.6	--	153.0
1999						
Januari	--	228.1	--	194.6	--	151.8
Februari	--	228.1	--	195.1	--	151.8
Maart	--	228.1	--	195.1	--	151.8
April	--	228.1	--	193.8	--	151.8
Mei	--	228.1	--	193.8	--	151.8
Juni	--	228.1	--	193.5	--	151.8
Juli	--	228.1	--	193.5	--	151.8
Augustus	--	228.1	--	192.3	--	151.8
September	--	228.1	--	192.3	--	151.8
Oktober	--	228.1	--	194.4	--	151.7
November	--	228.1	--	194.1	--	152.4
December	--	228.1	--	164.5	--	153.6
2000						
Januari	--	235.4	--	195.2	--	154.7
Februari	--	235.4	--	195.6	--	154.7
Maart	--	135.4	--	195.6	--	154.7
April	--	235.4	--	194.1	--	155.3
Mei	--	235.4	--	194.1	--	155.3
Juni	--	235.4	--	193.8	--	155.3
Juli	--	235.4	--	194.2	--	155.3
	Rubber en kunststof (25)	Rubber (25.1)	Producten van kunststof (25.2)	Niet-metaalhoudende minerale producten (26)	Glas en glaswerk (26.1)	Keramische producten, excl. tegels, bakstenen (26.2)
1996	145.8	145.3	145.9	169.9	143.4	--
1997	145.1	145.6	144.9	171.8	142.8	--
1998	145.2	145.5	145.2	179.0	145.6	--
1999	145.3	145.6	145.1	182.0	148.2	--
1998						
Augustus	145.3	145.5	145.3	179.7	144.8	--
September	145.4	146.0	145.3	179.0	144.8	--
Oktober	145.4	146.0	145.3	180.5	147.9	--
November	145.0	146.1	144.7	180.5	147.9	--
December	145.8	146.1	145.6	180.1	148.3	--
1999						
Januari	145.1	145.5	145.0	180.8	148.3	--
Februari	145.1	145.6	145.1	180.8	148.3	--
Maart	144.8	145.6	144.6	182.0	148.3	--
April	145.3	145.6	145.3	182.6	148.3	--
Mei	145.1	145.6	144.8	182.0	148.3	--
Juni	144.5	145.6	144.1	182.3	148.3	--
Juli	145.5	145.6	145.3	182.3	148.3	--
Augustus	145.5	145.6	145.5	182.3	148.3	--
September	145.5	145.8	145.3	182.3	148.3	--
Oktober	145.5	145.8	145.4	182.3	148.2	--
November	145.5	145.8	145.4	182.3	148.2	--
December	146.6	145.8	145.5	182.6	148.2	--
2000						
Januari	145.6	145.9	145.5	182.7	148.2	--
Februari	146.8	145.9	147.0	182.7	148.2	--
Maart	146.9	148.5	146.5	189.7	148.8	--
April	146.9	148.5	146.5	190.5	148.8	--
Mei	149.0	148.5	149.1	191.2	148.8	--
Juni	150.6	148.5	151.1	191.6	149.0	--
Juli	150.6	148.5	151.1	191.6	149.0	--

Afzetprijnsindexen binnenlandse markt (1980=100) - vervolg

	Keramische tegels en plavuizen (26.3)	Dakpannen, bakstenen en overige voor bouw (26.4)	Cement, kalk en gips (26.5)	Artikelen van beton, gips en cement (26.6)	Bewerken van natuursteen (26.7)	Overige niet-metaalhoudende minerale producten (26.8)
1996		175.8	190.3	176.2	191.7	--
1997		176.1	194.3	179.1	196.7	--
1998		176.2	224.3	181.3	201.2	--
1999	--	176.3	227.7	184.6	214.4	--
1998						
Augustus		176,3	226,8	182,5	202,4	--
September		176,3	226,7	180,8	202,4	--
Oktober		176,3	226,6	182,6	202,4	--
November		176,3	226,7	182,2	202,4	--
December		176,3	226,3	181,1	202,3	--
1999						
Januari		176,3	227,5	182,5	202,3	--
Februari		176,3	227,3	182,5	202,3	--
Maart		176,3	227,8	185,0	202,3	--
April		176,3	227,8	186,0	218,5	--
Mei		176,3	225,3	185,6	218,5	--
Juni		176,3	227,8	185,3	218,5	--
Juli		176,3	228,3	185,1	218,5	--
Augustus		176,3	228,0	185,1	218,5	--
September		176,3	228,3	185,3	218,5	--
Oktober		176,4	228,5	185,2	218,5	--
November		176,4	227,1	185,6	218,5	--
December	--	176,4	228,9	182,8	218,5	--
2000						
Januari	--	176,4	229,5	185,7	218,5	--
Februari	--	176,4	229,4	185,8	218,5	--
Maart	--	176,4	229,3	202,0	218,5	--
April	--	176,4	230,1	203,4	218,5	--
Mei	--	176,4	233,4	203,5	218,5	--
Juni	--	176,4	233,7	204,4	218,5	--
Juli	--	176,4	233,7	204,4	218,5	--

	Metallurgie (27)	Ijzer en staal en ferro-legeringen (EGKS) (27.1)	Buizen (27.2)	Eerste verwerking van staal (27.3)	Non-ferro metalen (27.4)	Gieten van metalen (27.5)
1996	113.3	122.6	151.4	155.7	122.3	163.0
1997	128.3	122.0	148.6	149.8	139.0	158.1
1998	131.3	130.2	145.3	149.5	122.4	158.3
1999	115.5	107.9	142.3	146.1	125.8	155.0
1998						
Augustus	131,9	130,6	144,6	147,7	125,3	157,4
September	129,1	128,6	144,6	147,7	117,8	157,4
Oktober	124,9	124,3	144,6	147,7	111,5	157,4
November	121,4	118,9	139,6	147,9	113,7	156,8
December	120,5	117,5	139,6	147,8	113,6	156,8
1999						
Januari	115,0	110,3	139,6	147,8	113,0	156,8
Februari	113,1	106,0	139,6	146,1	120,3	156,1
Maart	112,4	104,6	139,6	146,1	120,9	156,1
April	113,3	105,3	139,6	146,1	123,3	156,1
Mei	114,4	105,9	142,6	145,6	127,5	155,3
Juni	114,8	107,4	142,6	145,6	123,6	155,3
Juli	114,3	104,4	142,6	145,6	133,0	155,3
Augustus	114,3	105,8	143,6	144,3	128,5	155,0
September	116,5	108,1	143,6	144,3	130,5	155,0
Oktober	116,5	109,3	143,7	144,3	126,6	155,0
November	118,9	112,2	145,6	149,2	127,5	152,4
December	123,0	115,8	145,6	149,2	136,0	152,4
2000						
Januari	122,4	115,3	145,6	149,2	134,4	152,4
Februari	127,3	122,8	148,9	150,8	131,7	152,1
Maart	129,7	125,6	148,9	150,8	133,5	152,1
April	132,6	129,8	148,9	150,8	133,4	152,1
Mei	135,2	132,1	148,4	149,7	138,9	151,3
Juni	135,5	133,5	148,4	149,7	134,9	151,3
Juli	138,4	136,5	148,4	149,7	138,9	151,3

Afzetzprijindexen binnenlandse markt (1980=100) - vervolg

	Metaalverwerking (28-35)	Producten van metaal (28)	Producten van metaal voor de bouw (28.1)	Metalen recipiënten; radiatoren en ketels voor centrale verwarming (28.2)	Stoomketels (28.3)	Smeden, persen, stampen etc. (28.4)
1996	160.5	--	166.0	--	164.9	151.8
1997	159.9	156.3	166.7	--	164.9	148.6
1998	159.6	156.0	167.5	--	164.8	145.3
1999	158.3	155.3	167.5	--	164.8	142.3
1998						
Augustus	159.4	155.9	167.3	--	164.9	144.6
September	159.4	155.9	167.3	--	164.9	144.6
Oktober	159.4	155.8	167.0	--	164.9	144.6
November	159.1	155.0	167.2	--	164.9	139.6
December	159.1	155.0	167.3	--	164.8	139.6
1999						
Januari	159.1	155.0	167.3	--	164.8	139.6
Februari	158.8	154.8	167.5	--	164.8	139.6
Maart	158.8	154.8	167.3	--	164.8	139.6
April	158.8	154.8	167.5	--	164.8	139.6
Mei	158.5	155.3	167.3	--	164.8	142.6
Juni	158.5	155.3	167.5	--	164.8	142.6
Juli	158.5	155.3	167.3	--	164.8	142.6
Augustus	157.8	155.6	167.8	--	164.8	143.6
September	157.8	155.6	167.6	--	164.8	143.6
Oktober	157.8	155.5	167.6	--	164.8	143.7
November	157.6	155.9	167.7	--	164.8	145.6
December	157.6	155.9	167.6	--	164.8	145.6
2000						
Januari	157.6	155.9	167.7	--	164.8	145.6
Februari	158.0	157.5	168.9	--	166.5	148.9
Maart	158.1	157.5	169.0	--	166.5	148.9
April	158.1	157.5	169.1	--	166.5	148.9
Mei	158.3	158.5	170.8	--	168.1	148.4
Juni	158.3	158.5	170.8	--	168.1	148.4
Juli	158.3	158.5	170.8	--	168.1	148.4
<hr/>						
	Bekleding metaal, algemene metaalbewerking (28.5)	Scharen, bestekken, gereedschap, ijzerwaren (28.6)	Overige producten van metaal (28.7)	Machines, apparaten en werktuigen (29)	Motoren en mechanisch drijfwerk (29.1)	Machines voor algemeen gebruik (29.2)
1996	--	--	--	--	--	--
1997	--	--	--	170.1	--	--
1998	--	--	--	172.0	--	--
1999	--	--	--	173.1	--	--
1998						
Augustus	--	--	--	172.1	--	--
September	--	--	--	172.1	--	--
Oktober	--	--	--	172.1	--	--
November	--	--	--	172.6	--	--
December	--	--	--	172.6	--	--
1999						
Januari	--	--	--	172.6	--	--
Februari	--	--	--	173.1	--	--
Maart	--	--	--	173.1	--	--
April	--	--	--	173.1	--	--
Mei	--	--	--	173.5	--	--
Juni	--	--	--	173.5	--	--
Juli	--	--	--	173.5	--	--
Augustus	--	--	--	173.3	--	--
September	--	--	--	173.3	--	--
Oktober	--	--	--	173.3	--	--
November	--	--	--	172.9	--	--
December	--	--	--	172.9	--	--
2000						
Januari	--	--	--	172.9	--	--
Februari	--	--	--	172.7	--	--
Maart	--	--	--	174.2	--	--
April	--	--	--	172.7	--	--
Mei	--	--	--	172.6	--	--
Juni	--	--	--	172.6	--	--
Juli	--	--	--	172.6	--	--

Afzetprijindexen binnenlandse markt (1980=100) - vervolg

	Machines voor de landbouw en de bosbouw (29.3)	Gereedschaps- werktuigen (29.4)	Overige machines voor specifieke doeleinden (29.5)	Huishoudapparaten (29.7)	Elektrische en elektronische apparaten (30-33)	Kantoomachines en computers (30)
1996	--	--	--	--	--	170.8
1997	--	--	--	--	143.6	171.1
1998	--	--	--	--	141.3	173.2
1999	--	--	--	--	136.2	174.5
1998						
Augustus	--	--	--	--	140.6	173.4
September	--	--	--	--	140.6	173.4
Oktober	--	--	--	--	140.6	173.4
November	--	--	--	--	140.1	173.9
December	--	--	--	--	140.1	173.8
1999						
Januari	--	--	--	--	140.1	173.8
Februari	--	--	--	--	138.6	174.3
Maart	--	--	--	--	138.6	174.3
April	--	--	--	--	138.6	174.3
Mei	--	--	--	--	136.8	174.8
Juni	--	--	--	--	136.8	174.8
Juli	--	--	--	--	136.8	174.8
Augustus	--	--	--	--	134.3	174.8
September	--	--	--	--	134.3	174.8
Oktober	--	--	--	--	134.2	174.9
November	--	--	--	--	133.2	174.4
December	--	--	--	--	133.2	174.4
2000						
Januari	--	--	--	--	133.2	174.4
Februari	--	--	--	--	133.0	174.2
Maart	--	--	--	--	133.0	174.2
April	--	--	--	--	133.0	174.2
Mei	--	--	--	--	132.5	174.2
Juni	--	--	--	--	132.5	174.2
Juli	--	--	--	--	132.5	174.2

	Elektrische machines en apparaten (31)	Elektromotoren, generatoren, transformatoren (31.1)	Schakel- en verdeelinrichtingen (31.2)	Geïsoleerde kabels en draad (31.3)	Accumulatoren en elektrische batterijen (31.4)	Elektrische lampen en verlichtingsapparaten (31.5)
1996	--	--	--	145.2	--	131.6
1997	--	--	--	147.5	--	128.3
1998	--	--	--	147.1	--	124.2
1999	--	--	--	142.1	--	117.0
1998						
Augustus	--	--	--	146.7	--	122.3
September	--	--	--	146.7	--	122.3
Oktober	--	--	--	146.7	--	122.3
November	--	--	--	146.9	--	122.2
December	--	--	--	146.8	--	122.1
1999						
Januari	--	--	--	146.8	--	122.1
Februari	--	--	--	145.6	--	120.0
Maart	--	--	--	145.6	--	120.0
April	--	--	--	145.6	--	120.0
Mei	--	--	--	142.5	--	118.4
Juni	--	--	--	142.5	--	118.4
Juli	--	--	--	142.5	--	118.4
Augustus	--	--	--	139.6	--	113.6
September	--	--	--	139.6	--	113.6
Oktober	--	--	--	139.6	--	113.6
November	--	--	--	138.1	--	113.0
December	--	--	--	138.1	--	113.0
2000						
Januari	--	--	--	138.1	--	113.0
Februari	--	--	--	138.9	--	112.6
Maart	--	--	--	138.9	--	112.6
April	--	--	--	138.9	--	112.6
Mei	--	--	--	139.3	--	110.8
Juni	--	--	--	139.3	--	110.8
Juli	--	--	--	139.3	--	110.8

Afzetprijindexen binnenlandse markt (1980=100) - vervolg

	Elektrische benodigdheden (31.6)	Audio-, video- en telecommunicatie- apparatuur (32)	Elektronische onderdelen (32.1)	Zend- en transmissie- apparatuur (32.2)	Audio- en videoapparatuur (32.3)	Medische apparatuur, precisie-instru- menten, etc. (33)
1996	--	--	--	--	131,6	--
1997	--	--	--	--	128,3	--
1998	--	--	--	--	124,2	--
1999	--	--	--	--	117,0	--
1998						
Augustus	--	--	--	--	122,3	--
September	--	--	--	--	122,3	--
Oktober	--	--	--	--	122,3	--
November	--	--	--	--	122,2	--
December	--	--	--	--	122,1	--
1999						
Januari	--	--	--	--	122,1	--
Februari	--	--	--	--	120,0	--
Maart	--	--	--	--	120,0	--
April	--	--	--	--	120,0	--
Mei	--	--	--	--	118,4	--
Juni	--	--	--	--	118,4	--
Juli	--	--	--	--	118,4	--
Augustus	--	--	--	--	113,6	--
September	--	--	--	--	113,6	--
Oktober	--	--	--	--	113,6	--
November	--	--	--	--	113,0	--
December	--	--	--	--	113,0	--
2000						
Januari	--	--	--	--	113,0	--
Februari	--	--	--	--	112,6	--
Maart	--	--	--	--	112,6	--
April	--	--	--	--	112,6	--
Mei	--	--	--	--	110,8	--
Juni	--	--	--	--	110,8	--
Juli	--	--	--	--	110,8	--
	Medische apparatuur, orthopedische artikelen (33.1)	Wetenschappelijke en technische instrumenten (33.2)	Controleapparatuur van industriële processen (33.3)	Optische instrumenten, foto- en filmapparatuur (33.4)	Uurwerken (33.5)	Transportmiddelen (34-35)
1996	--	170,8	--	--	--	181,1
1997	--	171,1	--	--	--	182,3
1998	--	173,2	--	--	--	183,1
1999	--	174,5	--	--	--	184,3
1998						
Augustus	--	173,4	--	--	--	183,3
September	--	173,4	--	--	--	183,3
Oktober	--	173,4	--	--	--	183,3
November	--	173,9	--	--	--	183,9
December	--	173,8	--	--	--	183,8
1999						
Januari	--	173,8	--	--	--	183,8
Februari	--	174,3	--	--	--	184,3
Maart	--	174,3	--	--	--	184,3
April	--	174,3	--	--	--	184,3
Mei	--	174,8	--	--	--	184,3
Juni	--	174,8	--	--	--	184,3
Juli	--	174,8	--	--	--	184,3
Augustus	--	174,8	--	--	--	184,3
September	--	174,8	--	--	--	184,3
Oktober	--	174,9	--	--	--	184,3
November	--	174,4	--	--	--	184,6
December	--	174,4	--	--	--	184,6
2000						
Januari	--	177,4	--	--	--	184,6
Februari	--	174,2	--	--	--	184,9
Maart	--	174,2	--	--	--	184,9
April	--	174,2	--	--	--	184,9
Mei	--	174,2	--	--	--	185,5
Juni	--	174,2	--	--	--	185,5
Juli	--	174,2	--	--	--	185,5

Afzetprijndexen binnenlandse markt (1980=100) - vervolg

	Auto's, aanhangwagens en opleggers (34)	Auto's (34.1)	Carrosserieën en aanhangwagens (34.2)	Onderdelen en accessoires motorvoertuigen (34.3)	Overige transportmiddelen (35)	Scheepsbouw en -reparatie (35.1)
1996	--	--	--	--	--	--
1997	--	--	--	--	--	--
1998	--	--	--	--	--	--
1999	--	--	--	--	--	--
1998						
Augustus	--	--	--	--	--	--
September	--	--	--	--	--	--
Oktober	--	--	--	--	--	--
November	--	--	--	--	--	--
December	--	--	--	--	--	--
1999						
Januari	--	--	--	--	--	--
Februari	--	--	--	--	--	--
Maart	--	--	--	--	--	--
April	--	--	--	--	--	--
Mei	--	--	--	--	--	--
Juni	--	--	--	--	--	--
Juli	--	--	--	--	--	--
Augustus	--	--	--	--	--	--
September	--	--	--	--	--	--
Oktober	--	--	--	--	--	--
November	--	--	--	--	--	--
December	--	--	--	--	--	--
2000						
Januari	--	--	--	--	--	--
Februari	--	--	--	--	--	--
Maart	--	--	--	--	--	--
April	--	--	--	--	--	--
Mei	--	--	--	--	--	--
Juni	--	--	--	--	--	--
Juli	--	--	--	--	--	--
	Rollend materieel voor spoor- en tramwegen (35.2)	Lucht- en ruimtevaartuigen (35.3)	Motorrijwielen en rijwielen (35.4)	Overige transportmiddelen, n.e.g. (35.5)	Meubels; overige industrie (36)	Meubels (36.1)
1996	--	--	--	--	--	154.7
1997	--	--	--	--	--	155.0
1998	--	--	--	--	--	152.5
1999	--	--	--	--	--	154.6
1998						
Augustus	--	--	--	--	--	152.5
September	--	--	--	--	--	152.5
Oktober	--	--	--	--	--	152.5
November	--	--	--	--	--	152.6
December	--	--	--	--	--	152.6
1999						
Januari	--	--	--	--	--	152.6
Februari	--	--	--	--	--	153.3
Maart	--	--	--	--	--	153.6
April	--	--	--	--	--	153.6
Mei	--	--	--	--	--	155.3
Juni	--	--	--	--	--	155.3
Juli	--	--	--	--	--	155.3
Augustus	--	--	--	--	--	155.3
September	--	--	--	--	--	155.3
Oktober	--	--	--	--	--	155.2
November	--	--	--	--	--	155.2
December	--	--	--	--	--	156.1
2000						
Januari	--	--	--	--	--	157.4
Februari	--	--	--	--	--	157.5
Maart	--	--	--	--	--	158.1
April	--	--	--	--	--	158.3
Mei	--	--	--	--	--	158.4
Juni	--	--	--	--	--	158.4
Juli	--	--	--	--	--	158.5

Afzetsindexen binnenlandse markt (1980=100) - vervolg en einde

	Bewerking van edelstenen en juwelen (36.2)	Sportartikelen (36.4)	Spellen en speelgoed (36.5)	Diverse overige industrie (36.6)	Recuperatie van recycleerbaar afval (37)	Recuperatie van recycleerbaar metaalafval (37.1)
1996	87.4	--	--	--	--	--
1997	90.9	--	--	--	--	--
1998	88.7	--	--	--	--	--
1999	89.9	--	--	--	--	--
1998						
Augustus	84.9	--	--	--	--	--
September	83.5	--	--	--	--	--
Oktober	86.5	--	--	--	--	--
November	88.3	--	--	--	--	--
December	85.0	--	--	--	--	--
1999						
Januari	85.5	--	--	--	--	--
Februari	87.4	--	--	--	--	--
Maart	92.4	--	--	--	--	--
April	92.3	--	--	--	--	--
Mei	88.3	--	--	--	--	--
Juni	80.0	--	--	--	--	--
Juli	82.3	--	--	--	--	--
Augustus	71.1	--	--	--	--	--
September	85.5	--	--	--	--	--
Oktober	102.9	--	--	--	--	--
November	99.6	--	--	--	--	--
December	111.7	--	--	--	--	--
2000						
Januari	92.2	--	--	--	--	--
Februari	97.9	--	--	--	--	--
Maart	112.1	--	--	--	--	--
April	112.2	--	--	--	--	--
Mei	103.7	--	--	--	--	--
Juni	108.6	--	--	--	--	--
Juli	99.7	--	--	--	--	--
	Recuperatie van overig recycleerbaar afval (37.2)	Elektriciteit, gas en water (40-41)	Elektriciteit, gas, stoom en warm water (40)	Elektriciteit (40.1)	Gas (40.2)	Water (41)
1996	--	--	130.3	130.3	--	218.9
1997	--	--	130.4	130.4	--	226.5
1998	--	--	130.3	130.3	--	230.6
1999	--	--	124.4	124.4	--	235.3
1998						
Augustus	--	--	131.6	131.6	--	231.4
September	--	--	131.4	131.4	--	231.2
Oktober	--	--	129.9	129.9	--	231.8
November	--	--	127.9	127.9	--	232.0
December	--	--	127.0	127.0	--	231.6
1999						
Januari	--	--	125.5	125.5	--	231.8
Februari	--	--	126.8	126.8	--	230.6
Maart	--	--	126.4	126.4	--	230.3
April	--	--	126.0	126.0	--	234.1
Mei	--	--	124.9	124.9	--	234.0
Juni	--	--	124.8	124.8	--	233.8
Juli	--	--	125.0	125.0	--	234.8
Augustus	--	--	124.6	124.6	--	236.1
September	--	--	122.4	122.4	--	236.5
Oktober	--	--	122.1	122.1	--	235.9
November	--	--	122.3	122.3	--	243.2
December	--	--	122.9	122.9	--	243.3
2000						
Januari	--	--	124.5	124.5	--	243.3
Februari	--	--	127.1	127.1	--	243.4
Maart	--	--	127.5	127.5	--	244.7
April	--	--	127.7	127.7	--	244.5
Mei	--	--	127.6	127.6	--	244.4
Juni	--	--	128.5	128.5	--	245.7
Juli	--	--	130.3	130.3	--	245.8

ZUIVELNIJVERHEID

	BEREIDING VAN MELK EN ROOM VOOR CONSUMPTIE						PRODUCTIE VAN AFGELEIDE PROD.		
	MELK (X 1.000 L)					ROOM (X 1.000 L)	A. BOTER (X 1.000 L)		
	VOLLE MELK (1)	GEDEELTE- LIJK AF- GEROOMDE MELK	AFGE- ROOMDE MELK	KARNE- MELK	CHOCOLA- DEMELK		MELKERIJ- BOTER	HERBE- WERKTE BOTER	BOTERCON- CENTRAAT, BUTTEROIL, ETC.
1995	22563	32516	8045	2081	4664	5132	2794	1129	8173
1996	22930	33514	6212	1856	5393	5332	2178	1185	8598
1997	21562	30567	6367	2093	5913	6914	2486	2881	7423
1998	20436	29407	6420	2099	5760	7518	2938	2629	6417
1999	17943	27690	5375	2195	7503	7418	3141	2472	5988
1998									
SEPTEMBER	19345	29589	6913	2148	6514	7674	2150	2923	6452
OKTOBER	20459	32659	5701	2080	6340	7118	2298	2926	7292
NOVEMBER	19581	29045	6437	1958	5464	7831	1896	2925	7695
DECEMBER	21663	30875	6930	2053	7584	8952	3122	2585	5912
1999									
JANUARI	20038	32375	6461	2018	6517	6240	2520	2312	7084
FEBRUARI	20053	30083	5932	2097	7454	6279	3216	2462	6839
MAART	21382	35173	7339	2250	8623	9003	3222	2859	6889
APRIL	19778	32024	6315	2131	8023	9565	3743	2488	6636
MEI	17798	30117	7422	1818	7159	7913	3550	2526	6826
JUNI	16569	19103	5557	2450	6450	5919	5188	1839	5987
JULI	12374	17207	4035	3548	6417	5981	4209	1545	2628
AUGUSTUS	14257	21212	3554	2492	6953	6763	2451	2316	4453
SEPTEMBER	17221	25899	4447	2292	8049	7119	2300	2797	6571
OKTOBER	18640	30161	3995	1781	8393	6356	2278	2820	6913
NOVEMBER	17350	30588	4208	1719	8063	8363	2178	2602	6285
DECEMBER	19853	31798	5236	1749	7938	9517	2838	3093	5197
2000									
JANUARI	16949	31624	3715	2037	7576	5437	3191	2191	4993
FEBRUARI	18341	29702	4508	2396	7219	5164	3173	2460	6237
MAART	18891	33449	4858	2553	8039	8885	3775	2603	5576
APRIL	16626	24986	4135	2229	6071	8296	3330	2300	4911

(1) CONSUMPTIEMELK, MET 36 GR. VETGEHALTE PER LITER

ZUIVELNIJVERHEID (VERVOLG)

	PRODUCTIE VAN AFGELEIDE PRODUCTEN (VERVOLG)						
	B. KAAS (X 1.000 KG)						
	VERSE		HARDE SOORT HOLLANDSE (1)	HALFHARDE SOORT ST.PAULIN (2)	ZACHT SOORT	SMELTKAAS	DIVERSE (3)
	VETTE EN HALFVETTE	MAGERE					
1995	330	1129	582	823	69	4295	2772
1996	342	1047	510	855	50	4467	1708
1997	334	1544	485	-	33	4580	2555
1998	361	1236	416	-	24	4409	2846
1999	263	861	340	-	35	4319	2438
1998							
SEPTEMBER	344	1217	417	-	32	4464	3280
OKTOBER	349	1182	447	-	22	5694	3193
NOVEMBER	295	1005	404	-	24	4307	3093
DECEMBER	324	1041	402	-	24	4280	2501
1999							
JANUARI	310	1052	350	-	17	3277	2474
FEBRUARI	386	1124	352	-	23	4274	2573
MAART	378	1242	391	-	23	4844	3071
APRIL	299	1237	306	-	37	5199	2400
MEI	357	1091	390	-	34	3979	2142
JUNI	288	1103	220	-	28	3723	1878
JULI	199	574	200	-	20	3268	1766
AUGUSTUS	197	570	346	-	50	2877	2470
SEPTEMBER	195	646	344	-	49	3852	2498
OKTOBER	187	596	439	-	35	6096	3372
NOVEMBER	168	551	238	-	53	4484	2476
DECEMBER	193	548	499	-	48	4813	2498
2000							
JANUARI	169	530	622	-	35	3244	2342
FEBRUARI	182	597	496	-	47	4976	2818
MAART	199	601	650	-	42	4868	2910
APRIL	152	610	520	-	34	4965	2653

(1) UITSLUITEND GOUDA

(2) DE ANDERE HALFHARDE KAAS INBEGREPEN. VANAF JANUARI 1997 ZIJN DE CIJFERS INBEGREPEN IN DIE VAN DE KOLOM "DIVERSE"

(3) VANAF JANUARI 1997: MET INBEGRIJF VAN DE KAZEN VAN HET ITALIAANSE TYPE EN KAZEN VAN DE HALFHARDE SOORT

ZUIVELNIJVERHEID (VERVOLG)

	PRODUCTIE (VERVOLG)					
	C. MELKPOEDER (X 1.000KG)		D. INGEDIKTE MELK (X 1.000 KG)	E. YOGHURT (X 1.000L)	F. ROOMIJS (1) (X 1.000 L)	G. GEVITAMI- NEERDE MELK EN DESSERTS OP BASIS VAN MELK OF ROOM (X 1.000 L)
	ROOM, VOLLE MELK EN GEDEELTELJK AFGEROOMDE MELK	AFGEROOMDE MELK EN KARNEMELK		VOLLE EN AFGEROOM- DE MELK		
1995	6047	4334	3284	6591	7911	7180
1996	5651	4539	3889	7065	7158	7152
1997	6052	4780	4740	6758	8200	6738
1998	6495	4751	6825	6973	8272	7438
1999	5024	7034	4179	4576	7186	7175
1998						
SEPTEMBER	4798	3880	5563	6953	5596	7617
OKTOBER	4527	3852	4896	6904	5002	7413
NOVEMBER	4261	3561	4736	6113	5342	7309
DECEMBER	5811	4611	4834	5666	3927	6999
1999						
JANUARI	5792	4485	4423	5700	5238	7353
FEBRUARI	4744	4836	3019	4864	5524	6290
MAART	6181	5949	4481	5960	9270	9117
APRIL	9181	6606	5064	5300	10185	9191
MEI	9335	7581	5951	5155	8817	8124
JUNI	5380	13254	5100	3477	9232	5471
JULI	1449	13317	5439	4249	9217	6310
AUGUSTUS	2454	6804	4084	4520	9644	7591
SEPTEMBER	1688	5969	3038	4347	5173	7097
OKTOBER	3555	4319	-	3966	4691	5997
NOVEMBER	4498	5876	3806	3832	4774	6621
DECEMBER	6030	6692	4150	3545	4470	6927
2000						
JANUARI	6994	8400	5145	4585	5418	5044
FEBRUARI	5461	7390	4695	4987	7325	7620
MAART	5683	8338	5079	5614	7861	7843
APRIL	7460	6828	6065	5360	8681	7402

NIJVERHEID DER PETROLEUMDERIVATEN (IN METRIEKE TON)

	IN BE- WERKING GESTELDE RUWE PE- TROLEUM	AUTO- BENZINE	-PETRO- -LEUM EN -CARBU- -REACTOR (TYPE PE- TROLEUM)-	GASOIL	LICHTE STOOK- OLIE	RESIDU- ELE STOOK- OLIE	PETRO- LEUM- GAS	RESIDU- ELE PETRO- LEUM- TEER	ASFALT- ACHTIGE AARDPEK	SPECIALE BENZINE EN WHITE SPIRIT
1993	2314512	467806	127396	881602	10617	550940	71156	-1058	67093	30112
1994	2350101	473825	141813	945852	7315	449372	97378	-1112	68109	32599
1995	2197828	438234	113012	909790	6260	412143	83271	-1885	74424	27821
1996	2636163	495567	153308	1051553	-	579149	95753	-8918	64319	12091
1997	2727184	508555	146379	1043368	-	641193	97737	-20841	79291	13646
1998	2888151	535928	182859	1037267	-	695769	107554	-25633	79735	13042
1999	2678983	502684	177373	979097	-	582110	96216	-7521	76646	16838
1998										
NOVEMBER	2937016	523110	170213	1083512	-	725548	93674	-19474	61358	7009
DECEMBER	2964559	519595	203911	1119156	-	688819	98961	-31960	22148	8585
1999										
JANUARI	2747788	400001	185293	1003376	-	614589	86761	-55893	47140	5776
FEBRUARI	2384538	331264	183074	892665	-	667054	89426	-9554	24508	12171
MAART	3265355	560378	143805	1171870	-	638879	115039	-24807	81916	19148
APRIL	2865096	549343	193359	1083178	-	601171	108035	-	87040	13220
MEI	2829063	499968	196830	999813	-	623428	100431	-	83913	17338
JUNI	2394141	474475	179941	817366	-	588033	90076	-	111734	23997
JULI	2575576	540014	187882	935750	-	556499	100660	-	110794	21663
AUGUSTUS	2715804	515510	167905	958275	-	583106	104280	-	84430	21259
SEPTEMBER	2740457	536624	184676	1069393	-	572429	102806	-	107389	15993
OKTOBER	2749598	549775	171134	1023580	-	579367	88725	-	97536	20381
NOVEMBER	2292419	510788	147710	855434	-	426509	81295	-	34396	19891
DECEMBER	2587956	564072	186863	938464	-	534250	87052	-	48957	11222
2000										
JANUARI	2658706	561856	168928	1016473	-	551448	95635	-	15507	11939
FEBRUARI	2472480	450090	173997	1030460	-	456720	103054	-	12824	41959
MAART	3011027	413867	176593	1028285	-	705127	108320	-	43919	32012
APRIL	2949625	447144	212249	1031853	-	715850	114747	-	67460	42821
MEI	2168961	311302	143862	753001	-	592629	91401	-	56090	41252

COKESFABRIEKEN

	COKESFABRIEKEN					LEVERINGEN VAN COKES (1 000 T)			
	OVENS		GRONDSTOFFEN (1 000 T)		PRODUCTIE VAN COKES (1 000 T)	IJZER- NIJVER- HEID	UITVOER	ANDERE AANWEN- DINGEN	TOTAAL
	AANTAL BATTERLIJEN	AANTAL OVENS	VERBRIJKE STEENKOLEN	VOORRAAD STEENKOLEN (1)					
1995	15	536	404	300	308	259	46	4.4	310
1996	13	475	393	257	296	256	33	3.9	292
1997	11	399	349	371	284	303	23	1.8	328
1998	11	399	324	645	250	310	11	3.2	324
1999	11	395	321	631	262	285	12	1.5	298
1999									
JANUARI	11	399	327	659	262	294	13	0.6	307
FEBRUARI	11	399	291	662	237	276	8	0.3	284
MAART	11	399	325	621	268	308	11	0.9	320
APRIL	11	399	314	722	258	294	13	0.6	307
MEI	11	399	326	474	267	291	10	0.9	302
JUNI	11	399	319	637	259	289	12	0.9	301
JULI	11	399	333	672	270	291	8	0.6	300
AUGUSTUS	11	389	330	591	271	291	10	0.8	302
SEPTEMBER	11	389	315	497	258	248	14	2.1	264
OKTOBER	11	389	327	548	265	262	17	2.9	282
NOVEMBER	11	389	315	840	254	277	18	3.8	299
DECEMBER	11	389	328	648	269	293	11	3.0	307
2000									
JANUARI	11	391	323	782	263	298	12	1.4	311
FEBRUARI	11	391	304	695	246	273	13	1.4	287
MAART	11	391	325	665	260	260	15	1.7	277
APRIL	11	391	-	-	-	-	-	-	-
MEI	11	391	-	-	-	-	-	-	-
JUNI	11	391	-	-	-	-	-	-	-
JULI	11	391	-	-	-	-	-	-	-

(1) EINDE VAN DE MAAND OF HET JAAR

COKESFABRIEKEN (VERVOLG)

	VOOR- RADEN COKES (1) (1.000T)	AMMO- NIAK (2) (1.000T)	RUWE BENZOL (1.000T)	RUWE TEER (1.000T)	GAS (3) (1.000.000 M3)				
					TOTALE PRODUCC- TIE	ONTVAN- GEN GAS	EIGEN VERBRUIK		TOTALE LEVE- RINGEN
							VERWAR- MING DER OVENS	ANDERE AANWEN- DINGEN	
1995	24	1.1	2.0	9.3	128	7	59	5	71
1996	128	1.0	1.6	10.2	126	4	56	4	70
1997	176	0.8	1.3	9.2	114	1	51	3	61
1998	260	0.7	1.1	8.3	112	2	49	2	62
1999	128	0.6	1.2	8.0	112	1	48	2	62
1999									
JANUARI	261	0.4	1.1	8.7	116	1	52	2	64
FEBRUARI	244	0.7	1.1	7.5	102	1	45	1	57
MAART	239	0.7	1.3	8.2	114	1	50	2	62
APRIL	222	0.7	1.2	7.9	112	1	48	2	63
MEI	242	0.7	1.0	8.1	113	1	49	2	64
JUNI	247	0.5	1.2	7.9	112	1	47	2	64
JULI	260	0.7	1.2	7.8	115	-	48	2	65
AUGUSTUS	291	0.8	1.2	8.2	114	-	48	2	64
SEPTEMBER	315	0.7	1.2	7.8	113	-	46	2	65
OKTOBER	326	0.4	1.2	7.8	112	-	49	2	60
NOVEMBER	316	0.4	1.2	7.5	108	-	47	2	59
DECEMBER	296	0.8	1.3	8.2	112	-	49	2	61
2000									
JANUARI	315	0.7	1.2	7.9	110	-	49	2	59
FEBRUARI	294	0.7	1.2	7.1	104	-	46	2	56
MAART	279	0.9	1.2	7.8	110	-	49	2	60
APRIL	-	0.7	1.0	8.1	107	-	47	2	59
MEI	-	0.7	0.3	8.1	111	-	48	1	62
JUNI	-	0.6	0.6	7.9	107	-	46	1	60
JULI	-	0.8	-	-	110	-	48	1	-

(1) EINDE VAN DE MAAND OF HET JAAR
(2) UITGEDRUKT IN ZWAVELAMMONIUM
(3) 00,760 MM HG EN 4,250 KCAL/M3

NETTO-PRODUCTIE, INVOER EN UITVOER VAN GAS (1.000 M3) (1)

	COKESFABRIEKEN		INVOER (1.000 M3)	UITVOER (1.000 M3)	TOTAAL BE- SCHIKBAAR GAS (1.000 M3)
	TOTALE PRODUCTIE BE- STEMD VOOR DIRECTE LE- VERINGEN AAN INDUSTRIE (1.000 M3)				
1995		36073	1207761	56945	1186890
1996		35201	1368697	61698	1342200
1997		31008	1306425	63020	1274413
1998		31614	1442161	58446	1401962
1999		31509	1593779	121227	1504061
1999					
JANUARI		32221	1952557	273419	1711359
FEBRUARI		28654	1908045	216613	1720086
MAART		31436	1738380	169988	1599828
APRIL		31970	1619731	71175	1580526
MEI		32443	1334459	64577	1302325
JUNI		32371	1268710	59791	1241290
JULI		32835	1177627	50586	1159876
AUGUSTUS		32434	1115233	63426	1084241
SEPTEMBER		32802	1325672	55714	1302760
OKTOBER		30390	1474632	74212	1430810
NOVEMBER		29739	2008418	84877	1953280
DECEMBER		30807	2201886	270346	1962347
2000					
JANUARI		29857	1953418	270004	1713271
FEBRUARI		28213	1725980	321086	1433107
MAART		30277	1732852	248098	1515031
APRIL		29624	1578609	241573	1366660

(1) BRON : ADMINISTRATIE VOOR ENERGIE

IJZER- EN STAALNIJVERHEID (*)

	A. PRODUCTIE VAN RUWE PRODUCTEN (IN 1 000 T)				B. PRODUCTIE VAN WARMGEWALSTE PRODUCTEN (IN 1 000 T)						
	GIETIJZER (1)	STAAL (2)			PLATTE PRODUCTEN			LANGE PRODUCTEN EN WALSDRAAD			
		GEWONNEN IN ELEKTRISCHE OVEN	ZUURSTOF- STAAL	TOTAAL	WARM- GEWALSTE BREEDBAND (3)	WARM- GEWALSTE PLATEN	TOTAAL	BETON- STAAL, STAAF- STAAL	BALKEN	WALSDRAAD	TOTAAL
1995	767	140	822	962	762	69	831	21	5	62	88
1996	719	128	768	896	779	47	826	15	5	67	87
1997	673	191	703	893	882	22	904	15	6	79	99
1998	718	201	749	950	875	55	929	17	4	67	87
1999	703	173	736	909	915	51	966	16	5	79	99
1998											
OKTOBER	723	212	746	957	896	56	952	27	-	77	104
NOVEMBER	703	172	742	914	792	45	838	16	53	53	75
DECEMBER	488	80	529	609	563	38	601	17	-	31	48
1999											
JANUARI	692	122	721	843	785	48	833	11	12	55	78
FEBRUARI	679	159	702	861	873	52	926	22	-	61	83
MAART	705	166	728	894	989	46	1035	16	10	76	102
APRIL	732	166	782	948	980	62	1042	26	4	77	103
MEI	724	176	769	945	941	41	982	11	14	80	105
JUNI	702	175	751	926	943	55	998	15	3	89	107
JULI	726	157	762	919	880	47	927	-	-	82	82
AUGUSTUS	707	156	736	892	814	26	840	22	-	91	112
SEPTEMBER	605	168	623	792	912	62	974	22	-	95	117
OKTOBER	651	229	681	911	982	56	1038	14	12	96	122
NOVEMBER	764	218	790	1008	918	60	978	14	4	81	99
DECEMBER	744	184	787	971	963	51	1014	14	9	60	83
2000											
JANUARI	755	189	803	992	944	59	1003	22	4	70	95
FEBRUARI	692	233	724	957	915	57	973	11	17	89	117
MAART	663	254	717	970	1047	61	1108	23	-	89	112
APRIL	678	257	706	963	-	-	-	-	-	-	-
MEI	794	264	827	1091	-	-	-	-	-	-	-

(1) BEHALVE FERRO-MANGAAN.

(2) STAAL VOOR GIETSTUKKEN NIET INBEGREPEN.

(3) MET INBEGRIJF VAN BREEDBAND VOOR KOUDE HERWALSING OF VOOR VERKNIPPING (WARMGEWALSTE PLATEN OF BANDSTAAL VERKNIPT UIT BREEDBAND).

(*) BRON : STAALINDUSTRIE VERBOND EN N.I.S.

	C. PRODUCTEN BEKOMEN DOOR BEWERKING VAN WARMGEWALSTE PLATTE PRODUCTEN OF DOOR BEKLEDING (IN 1 000 T)		
	KOUDGEWALSTE PLATEN	BLIK, ANDERE VERTINDE EN GECHROMEERDE PLATEN (1)	ANDERE BEKLEDE PLATEN
1995	330	24	145
1996	325	24	134
1997	385	26	175
1998	408	26	242
1999	413	19	239
1998			
OKTOBER	417	21	250
NOVEMBER	365	21	250
DECEMBER	292	16	193
1999			
JANUARI	325	11	226
FEBRUARI	380	21	243
MAART	425	22	259
APRIL	437	22	225
MEI	422	20	267
JUNI	407	24	269
JULI	362	15	222
AUGUSTUS	441	20	173
SEPTEMBER	445	24	208
OKTOBER	435	12	245
NOVEMBER	437	16	270
DECEMBER	434	17	261
2000			
JANUARI	455	17	253
FEBRUARI	454	26	265
MAART	467	29	296

(1) DEZE INLICHTINGEN VERVOLLEDIGEN DE GEGEVENS OVER DE PLATTE PRODUCTEN MAAR MOGEN ER NIET BIJ OPGETELD WORDEN.

(*) BRON : STAALINDUSTRIE VERBOND EN N.I.S.

	VERBRUIK VAN GRONDSTOFFEN (1000 T) (1)								
	HOOGOVENS						STAALFABRIEKEN (2)		
	IJZERERTS					MANGAAN ERTS	RUW IJZER	SCHROOT	SPIEGEL IJZER EN HOOG KOOL- STOF FE. MG.
	RUW IN HOOG- OVENS	IN DE SINTER- INSTAL- LATIES	TOTAAL (3)	WAARVAN					
ERTS E.G.K.S				ERTS DERDEN					
1980	830	3082	3912	292	3620	13.7	2458	909	17.2
1981	679	3020	3699	133	3566	20.9	2442	931	16.1
1982	508	2523	3031	100	2931	13.0	1948	783	10.7
1983	442	2643	3085	289	2796	14.2	1999	767	10.2
1984	563	2929	3492	83	3409	16.9	2234	859	9.3
1985	551	2769	3320	24	3295	20.2	2164	755	5.1
1986	464	2584	3049	8	3040	12.2	2016	649	5.1
1987	429	2746	3175	38	3138	10.3	2064	620	5.2
1988	498	2964	3462	22	3441	10.6	2312	749	5.7
1989	546	2800	3347	14	3332	10.0	2258	728	6.5
1990	593	3018	3611	32	3579	7.7	2353	762	5.8
1991	673	2837	3510	52	3458	5.1	2345	755	5.6
1992	657	2527	3183	58	3125	5.4	2134	670	5.5
1993	724	2292	3016	28	2988	5.3	2035	732	10.4
1994	1013	2339	3351	14	3337	7.8	2239	808	15.9
1995	966	2432	3397	210	3188	4.6	2296	879	15.5
1996	879	2287	3193	217	2949	5.3	2140	788	15.6
1997	-	-	-	-	-	-	1994	899	18.8

(1) BRON : STAALINDUSTRIEVERBOND

(2) NIET INBEGREPEN DE ONAFHANKELIJKE GIETERIJEN

(3) INBEGREPEN VERBRUIK VAN IJZERERTS IN DE BEDDING-INSTALLATIES

NETTO-PRODUCTIE VAN ELEKTRICITEIT (IN MILJOEN KWH) (1)

	PER CATEGORIE VAN DE PRODUCENTEN			NAAR DE AARD VAN DE BRANDSTOFFEN					TOTAAL			
	OPENBARE ELEKTRICITEITS-BEDRIJVEN	INDUSTRIELE PRODUCENTEN	ANDERE ZELFSTANDIGE PRODUCENTEN	THERMISCHE CENTRALES			HYDRAULISCHE CENTRALES	KERN-CENTRALES	PRODUCTIE	INVOER	UITVOER	TOTAAL DOOR DE NETTEN OVERGENOMEN ENERGIE EN VERLIEZEN
				VASTE BRANDSTOFFEN	VLOEIBARE BRANDSTOFFEN	GAS						
1995	5663.9	222.0	-	1312	92	1037.9	102	3266.0	5885.9	783.2	443.8	6225.3
1996	5787.0	223.0	19.9	1234	76	1102.2	99	3429.1	6029.9	803.1	453.8	6379.2
1997	6049.5	185.5	21.6	1095	117	1074.7	106	3758.1	6256.6	831.3	558.8	6529.0
1998	6395.6	202.3	26.4	-	-	-	124	3657.4	6624.4	652.3	536.3	6740.4
1999	6518.0	194.1	23.9	-	-	-	124	3886.5	6736.0	754.9	683.9	6807.0
1998												
OKTOBER	6716.6	249.1	21.4	-	-	-	112	3751.5	6987.1	564.1	455.7	7095.5
NOVEMBER	6795.0	258.4	24.9	-	-	-	136	3923.3	7078.3	633.8	493.3	7218.8
DECEMBER	7235.6	199.1	57.4	-	-	-	152	4315.5	7492.1	576.9	722.4	7346.6
1999												
JANUARI	7200.2	181.1	27.6	-	-	-	138	4293.7	7408.3	582.5	699.7	7291.1
FEBRUARI	6831.8	167.2	22.3	-	-	-	131	3857.1	7021.0	504.6	661.2	6864.4
MAART	7171.4	192.6	21.7	-	-	-	130	4246.2	7385.3	601.7	749.5	7237.5
APRIL	6372.8	184.1	24.7	-	-	-	133	3614.0	6584.3	674.0	647.0	6611.3
MEI	6100.5	163.1	25.2	-	-	-	125	3976.1	6291.7	714.1	660.3	6345.5
JUNI	5937.4	157.3	22.1	-	-	-	122	3715.9	6120.1	788.7	582.4	6326.4
JULI	5684.5	148.9	25.3	-	-	-	118	3588.2	5857.4	866.1	717.7	6012.2
AUGUSTUS	5686.4	161.1	25.2	-	-	-	117	3597.3	5871.7	1161.5	816.9	6216.3
SEPTEMBER	5877.2	193.7	15.2	-	-	-	99	3334.1	6086.1	1073.6	674.0	6485.7
OKTOBER	6680.2	241.6	15.9	-	-	-	115	4063.3	6937.7	835.2	607.7	7165.2
NOVEMBER	7188.3	259.0	33.6	-	-	-	119	4089.5	7480.9	629.6	741.9	7368.7
DECEMBER	7472.3	279.0	27.8	-	-	-	138	4280.1	7779.1	627.4	649.0	7757.5
2000												
JANUARI	7364.8	206.5	26.9	-	-	-	149	4100.8	7598.2	663.5	574.8	7686.9
FEBRUARI	6571.3	189.5	24.4	-	-	-	146	3068.5	6785.2	877.3	383.6	7278.9
MAART	7097.0	173.0	28.3	-	-	-	151	3917.3	7298.3	878.8	603.7	7573.4
APRIL	6259.0	178.5	26.6	-	-	-	135	3559.4	6464.1	910.4	530.2	6844.3

(1) BRON : ADMINISTRATIE VOOR ENERGIE, BEDRIJFSFEDERATIE DER VOORTBRENGERS EN VERDELERS VAN ELEKTRICITEIT IN BELGIE.

WATERDISTRIBUTIE

	VOLUME OPGEVANGEN GRONDWATER	VOLUME OPPERVLAKTEWATER BEHANDELD MET HET DOG OP DE VERDELING	VOLUME WATER ONTVANGEN VAN ANDERE MAATSCHAPPIJEN	TOTAAL	VOLUME WATER AFGESTAAN AAN ANDERE MAATSCHAPPIJEN	VERLIES	VOLUME BESCHIKBAAR VOOR DE VERDELING	AANTAL GEBRUIKTE AANSLUITINGEN
	(1 000 M3)	(1 000 M3)	(1 000 M3)	(1 000 M3)	(1 000 M3)	(1 000 M3)	(1 000 M3)	(1 000 STUKS)
1995	42663	17884	15446	75993	12379	8327	55288	3409
1996	40568	19329	18887	78783	12679	7520	58584	3548
1997	40978	22331	25480	88789	15920	7497	65371	3868
1998	40285	21595	24635	86515	19476	7242	59796	3971
1999	41150	20923	24364	86438	18967	7377	60094	3991
1998								
MEI	42771	22743	26917	92432	20586	7482	64363	3964
JUNI	39465	20850	24147	84461	19022	6884	58555	3970
JULI	40420	21728	25158	87306	19885	6930	60491	3971
AUGUSTUS	41958	21783	25066	88807	20446	7483	60878	3973
SEPTEMBER	38839	20759	23692	83289	18667	7202	57420	3978
OKTOBER	42600	22325	25616	90541	19999	7470	63072	3980
NOVEMBER	37697	21329	23605	82630	18404	6699	57513	3994
DECEMBER	40325	21588	24722	86634	19079	7767	59788	3985
1999								
JANUARI	41414	20756	24593	86762	18393	7536	60833	3972
FEBRUARI	37536	19057	22126	78719	16900	6857	54962	3973
MAART	39938	20856	23301	84094	18745	7240	58110	3978
APRIL	41973	20866	23554	86393	19229	7045	60119	3979
MEI	41708	21412	25060	88180	18641	7998	61541	3981
JUNI	40310	20978	23965	85253	18319	7249	59685	3982
JULI	44199	22152	24600	90951	20909	7692	62350	3983
AUGUSTUS	42057	20700	25990	88748	19593	8036	61122	4004
SEPTEMBER	41162	20814	24450	86426	19105	7601	59719	4006
OKTOBER	42300	21792	25871	89963	20074	6927	62961	4007
NOVEMBER	40704	20565	23559	84828	18275	8124	58429	4009
DECEMBER	40794	21129	25439	87363	19397	6290	61676	4013
2000								
JANUARI	42432	20863	24581	87875	19244	8010	60622	4015
FEBRUARI	39771	19852	23025	82648	17960	7433	57254	4023
MAART	43219	21034	24384	88637	19987	7638	61013	4027
APRIL	40080	20271	24690	85041	18361	6363	60317	4028
MEI	41500	21260	24686	87446	19153	7848	60445	4029
JUNI	44193	22420	26177	92790	20439	7744	64607	4033
JULI	40221	19028	23237	82487	18180	6547	57760	3978

Maandstatistiek van de industriële productie

Inleiding

1. PRODCOM - Productiewaarde en tewerkstelling volgens de hoofdactiviteit

1 januari 1994 betekent een keerpunt in de opstelling van maandstatistieken van de industriële productie. Tot 1993 bestond voor de meeste sectoren een specifieke maandstatistiek. De gebruikte goederennomenclatuur was een empirisch ontworpen productenlijst per bedrijfstak.

Sinds het tot stand komen van de interne markt op 1 januari '93 is de behoefte aan internationaal vergelijkbare resultaten toegenomen. Men wil de gegevens over productie kunnen koppelen aan die over de buitenlandse handel. Dit leidde tot de PRODCOM-enquête.

De meeste industriële ondernemingen met 10 of meer personeelsleden of met een jaaromzet van 100 miljoen BEF, en sommige andere ondernemingen met een industriële nevenactiviteit waar tenminste 20 personen werken, zijn onderworpen aan Prodcum.

De nieuwe nomenclatuur voor de productiestatistieken, de Prodcum-lijst, bevat ongeveer 5.700 industriële producten, hoofdzakelijk goederen, maar ook een aantal industriële diensten. Elke rubriek van de Prodcum-lijst wordt aangeduid door een code van acht cijfers. De eerste vier cijfers komen overeen met een klasse van de NACE-rev.1. Aldus wordt een overeenstemming gerealiseerd tussen producten en activiteiten. Bovendien bestaan de rubrieken van de Prodcum-lijst uit artikelen of groepen artikelen van de gecombineerde nomenclatuur.

Er wordt geënquêteerd op het niveau van de lokale eenheid. Indien in één lokale eenheid meerdere activiteiten worden uitgeoefend, vult men één aangifte in per activiteit, t.t.z. per afdeling (2 cijfers) van de NACE-rev.1. Naast gegevens betreffende de waarde van de productie volgens de hoofdactiviteit (hoeveelheid en waarde van de leveringen), zijn er ook gegevens over de tewerkstelling en het arbeidsvolume.

De resultaten zijn nog voorlopig, omdat er nog steeds een kleine non-respons is.

De belangrijke verschillen die worden vastgesteld voor bepaalde sectoren tussen december van een bepaald jaar en januari van het volgend jaar, zijn gedeeltelijk te wijten aan de jaarlijkse bijwerking van het Prodcum-aangeversbestand.

2. PRODCOM - Waarde van de productie per productcode (CPA- Prodcum)

In tabel 1 is de waarde van de productie van een vestiging gerangschikt in één code op vier cijfers van de NACE-rev.1 (dit stemt overeen met de eerste vier cijfers van de Prodcum-code). Deze code duidt de hoofdactiviteit van de vestiging aan.

In tabel 2 zijn de producten gerangschikt volgens de CPA (statistische classificatie van producten volgens de economische activiteit) en de Prodcum lijst, zonder rekening te houden met de hoofdactiviteit van de vestiging. De CPA-codes komen overeen met de eerste zes cijfers van de Prodcum-code.

Ter verduidelijking volgt een voorbeeld:

Gegeven een vestiging X die twee producten A (code 17.20.31.59) en B (code 17.30.30.30) produceert met als respectievelijke waarde 600 000 BEF en 400 000 BEF. Deze producten behoren tot twee verschillende klassen van de NACE-rev.1 (d.w.z. de eerste vier cijfers van de Prodcum-code van A en B verschillen). Vestiging X krijgt als hoofdactiviteit de eerste vier cijfers van product A nl. 17.20 (met het grootste aandeel in de waarde van de productie van vestiging X).

Tabel 1: De volledige waarde van de productie van vestiging X, 1 000 000 BEF, is opgenomen in de activiteitscode 17.2 (drie cijfers).

Tabel 2: Er wordt geen rekening gehouden met de hoofdactiviteit. De productiewaarde van product A zit in de overeenkomstige Prodcum-code 17.20.31.59 (600 000 BEF) en de waarde van product B is opgenomen in Prodcum-code 17.30.30.30, die overeenkomt met product B (400 000 BEF).

Maandstatistiek van de industriële productie

Inleiding

Opmerkingen :

- Bepaalde producten komen in de publicatie niet voor op het niveau van acht cijfers van de Prodcom lijst. Dit is te wijten aan de vertrouwelijkheid van sommige gegevens. De waarde van de productie van deze "vertrouwelijke" producten is opgenomen in een minder gedetailleerde code.
- Het verschil tussen de totalen van tabel 1 en tabel 2 is te wijten aan het feit dat de cijfers van code 10 van het Prodcomformulier (industriële behandelingen en diensten, waarvoor er nog geen Prodcom-codes bestaan) niet zijn opgenomen in tabel 2.

3. Overige statistieken van de industriële productie (NIET-PRODCOM)

Om uiteenlopende redenen worden de statistieken van enkele sectoren (energie, recuperatie, waterdistributie, slachthuizen, zuivel, ijzer en staal) nog ingezameld volgens het oude systeem.

Het aantal variabelen dat ingezameld wordt varieert per statistiek.

Specifieke maandstatistieken zijn er alleen voor cokes, petroleum, water en bouwnijverheid, alsook in andere sectoren, zoals ijzer en staal, gas en elektriciteit, waarvan inzameling van de gegevens gebeurt door de federaties.

Voor de overige sectoren (slachthuizen, zuivel, bewerking van splijt- en kweekstoffen en recuperatie van metaal, papier, textiel en scheikundige stoffen) bestaan gegevens over personeel en omzet. Voor de slachthuizen en zuivel bestaan specifieke statistieken in de afdeling landbouwstatistieken.

NACE Code	Omschrijving	Opmerking
10.10	Recuperatie van steenkool uit steenkoolbergen	Vestigingen met 10 of meer arbeiders.
15.11	Slachterijen van grootvee	Vestigingen met 10 of meer arbeiders.
15.51	Zuivelfabrieken kaasmakerijen	Vestigingen met 10 of meer arbeiders.
23.10	Vervaardiging van cokesovenproducten	Geen drempel.
23.20	Vervaardiging van geraffineerde aardolieproducten	Geen drempel.
23.3	Bewerking van splijt- en kweekstoffen	Vestigingen met 10 of meer arbeiders.
27.10	Vervaardiging van ijzer en staal en van ferrolegeringen	Bron : Federatie Geen drempel.
37.1	Recuperatie van recycleerbaar metaalafval	Vestigingen met 10 of meer arbeiders.
37.2	Recuperatie van papier, textiel, scheikundige stoffen en bouwmaterialen	Vestigingen met 10 of meer arbeiders.
40.10	Productie en distributie van electriciteit	Bron : Federatie Geen drempel.
40.20	Productie en distributie van gas	Bron : Federatie Geen drempel.
41.0	Winning, zuivering en distributie van water	Geen drempel.
45	Bouwnijverheid	Bron : Maandstatistiek van de Bouwnijverheid Ondernemingen met 10 of meer werknemers.

Maandstatistiek van de industriële productie - PRODCOM

Waarde van de industriële productie (1) volgens de hoofdactiviteit

NACE Code	Activiteit	1999				
		Augustus	September	Oktober	November	December
14	Overige winning van delfstoffen	2 245	2 579	2 359	2 174	1 796
141	- Winning van steen	700	750	717	631	588
142	- Winning van zand en klei	1 334	1 610	1 443	1 312	987
14A	- Overige winning van delfstoffen n.e.g. (14.A = 14.3 + 14.5)	211	219	200	231	221
15	Vervaardiging van voedingsmiddelen en dranken m.u.v. slachterijen en melkerijen	49 292	52 747	53 529	53 942	55 466
151	- Productie en verwerking van vlees en vleesproducten m.u.v. slachterijen	7 302	8 431	8 323	8 554	9 268
152	- Verwerking en conservering van vis en vervaardiging van visproducten	942	1 069	1 093	1 174	1 596
153	- Verwerking en conservering van groenten en fruit	5 795	6 236	6 140	6 418	6 419
154	- Vervaardiging van plantaardige en dierlijke oliën en vetten	4 128	3 986	4 657	4 437	4 688
155	- Consumptie-ijs (15.C = 15.52)	784	495	326	396	421
156	- Maalderijen en vervaardiging van zetmeel en zetmeelproducten	3 561	3 894	3 676	3 566	3 603
157	- Vervaardiging van diervoeders	4 911	4 986	5 232	5 249	5 623
158	- Vervaardiging van overige voedingsmiddelen	13 925	16 285	17 390	17 397	17 366
159	- Vervaardiging van dranken	7 944	7 365	6 691	6 751	6 481
16	Vervaardiging van tabaksproducten	2 188	2 450	2 506	2 293	2 471
17	Vervaardiging van textiel	12 732	20 096	19 667	18 897	16 292
171	- Bewerken en spinnen van textielvezels	915	1 618	1 558	1 449	1 210
172	- Weven van textiel	2 985	5 363	5 229	5 070	4 241
173	- Textielveredeling	915	1 404	1 362	1 289	1 259
174	- Vervaardiging van geconfectioneerde artikelen van textiel, exclusief kleding	868	1 297	1 307	1 534	1 239
175	- Vervaardiging van overige textielproducten	6 395	9 622	9 542	8 981	7 765

(1) Leveringen m.i.v. de industriële behandelingen en diensten en aan het buitenland geleverd maakloonwerk.

van de vestiging (voorlopige cijfers in miljoenen BEF)

<i>1999</i>	2000						
	Januari	Februari	Maart	April	Mei	Juni	Juli
<i>25 248</i>	1 598	2 024	2 655	2 395	2 764	2 529	1 527
<i>7 393</i>	523	630	782	688	775	739	347
<i>14 946</i>	836	1 071	1 485	1 370	1 627	1 532	950
<i>2 909</i>	239	323	388	337	361	258	231
612 122	47 364	50 745	54 682	49 938	57 398	54 234	48 726
<i>98 396</i>	8 160	8 523	9 208	8 656	10 115	9 374	8 427
<i>13 245</i>	866	938	1 048	1 033	1 107	1 130	991
<i>72 511</i>	5 574	5 805	6 405	5 921	6 824	6 272	6 188
<i>52 217</i>	4 227	4 194	4 425	3 863	4 347	3 989	3 205
<i>7 396</i>	332	438	586	710	1 181	1 144	923
<i>43 863</i>	3 650	3 510	3 929	3 698	4 328	3 850	3 633
<i>61 482</i>	5 037	5 209	5 799	5 024	5 560	5 243	5 073
<i>178 027</i>	14 076	15 717	15 548	13 888	14 965	13 995	12 854
<i>84 985</i>	5 441	6 412	7 734	7 143	8 972	9 238	7 431
<i>28 628</i>	1 814	2 040	2 256	2 109	2 505	2 258	2 143
<i>204 549</i>	17 502	18 906	20 925	16 928	20 230	18 553	15 327
<i>16 509</i>	1 530	1 511	1 677	1 407	1 666	1 519	1 090
<i>54 459</i>	4 928	5 252	5 851	4 927	5 666	4 966	3 867
<i>14 391</i>	1 326	1 433	1 601	1 290	1 517	1 434	965
<i>14 726</i>	1 274	1 248	1 473	1 291	1 613	1 456	1 006
<i>97 347</i>	7 865	8 817	9 652	7 543	9 226	8 548	8 015

Maandstatistiek van de industriële productie - PRODCOM

Waarde van de industriële productie (1) volgens de hoofdactiviteit

NACE		1999				
Code	Activiteit	Augustus	September	Oktober	November	December
176	- Vervaardiging van gebreide en gehaakte stoffen	243	347	349	335	299
177	- Vervaardiging van gebreide en gehaakte artikelen	410	444	320	238	280
18	Vervaardiging van kleding en bontnijverheid	2 097	2 054	1 563	1 336	1 316
18A	- Vervaardiging van kleding van leer en bontnijverheid (18.A = 18.1 + 18.3)	56	121	102	79	51
182	- Vervaardiging van overige kleding	2 040	1 933	1 461	1 257	1 264
19	Leermijverheid en vervaardiging van schoeisel	722	893	776	826	754
19A	- Looien, bereiden en vervaardiging van lederen artikelen, behalve schoeisel (19.A = 19.1 + 19.2)					
193	- Vervaardiging van schoeisel					
20	Houtindustrie en vervaardiging van artikelen van hout, kurk, riet en vlechtwerk	5 135	7 043	6 923	6 746	5 947
201	- Zagen en schaven van hout, impregneren van hout	879	1 164	1 132	1 069	901
202	- Vervaardiging van panelen en platen van hout	1 739	2 511	2 506	2 411	2 010
203	- Vervaardiging van schrijn- en timmerwerk	1 751	2 412	2 382	2 363	2 150
204	- Vervaardiging van houten emballage	595	698	648	656	639
205	- Vervaardiging van overige artikelen van hout, van kurk en riet en van vlechtwerk	171	258	255	247	246
21	Papier- en kartonnijverheid	10 428	12 034	12 078	12 471	11 730
211	- Vervaardiging van papierpulp, papier en karton	5 257	5 834	6 099	6 402	5 757
212	- Vervaardiging van artikelen van papier en karton	5 171	6 199	5 978	6 069	5 974
22	Uitgeverijen, drukkerijen en reproductie van opgenomen media	12 836	16 627	17 114	15 594	17 317
22A	- Uitgeverijen en reproductie van opgenomen media (22.A = 22.1 + 22.3)	5 694	7 007	8 173	6 853	7 363
222	- Drukkerijen en aanverwante diensten	7 141	9 620	8 942	8 742	9 954
24	Chemische nijverheid	64 318	76 160	76 768	76 021	73 983

(1) Leveringen m.i.v. de industriële behandelingen en diensten en aan het buitenland geleverd maakloonwerk.

van de vestiging (voorlopige cijfers in miljoenen BEF) - vervolg

<i>1999</i>	2000						
	Januari	Februari	Maart	April	Mei	Juni	Juli
<i>3 490</i>	298	313	352	311	357	323	141
<i>3 627</i>	281	333	319	158	183	308	244
<i>19 957</i>	1 669	2 058	1 860	1 385	1 483	1 458	1 427
<i>1 016</i>	49	70	96	103	147	152	119
<i>18 941</i>	1 620	1 989	1 764	1 282	1 335	1 306	1 309
<i>9 519</i>	481	574	595	501	592	540	385
	373	427	461	415	503	445	324
	108	147	134	86	88	95	61
<i>74 238</i>	6 045	6 713	7 885	6 475	7 761	7 191	5 065
<i>12 241</i>	879	1 044	1 253	1 044	1 224	1 118	736
<i>26 729</i>	2 320	2 477	2 887	2 346	2 762	2 603	1 712
<i>25 000</i>	2 027	2 283	2 693	2 143	2 616	2 472	1 816
<i>7 588</i>	625	669	777	683	839	728	654
<i>2 680</i>	194	239	275	259	320	270	147
<i>133 939</i>	12 011	13 075	14 473	12 557	14 433	13 483	11 871
<i>65 620</i>	6 245	6 777	7 656	6 526	7 361	6 850	6 128
<i>68 319</i>	5 766	6 298	6 817	6 030	7 072	6 633	5 743
<i>175 480</i>	13 623	14 732	16 031	16 570	15 935	16 507	10 978
<i>75 833</i>	5 727	6 379	6 472	8 358	6 916	7 843	5 272
<i>99 647</i>	7 895	8 352	9 559	8 211	9 019	8 665	5 705
<i>840 672</i>	77 565	83 633	92 839	81 967	89 014	87 193	79 000

Maandstatistiek van de industriële productie - PRODCOM

Waarde van de industriële productie (1) volgens de hoofdactiviteit

NACE		1999				
Code	Activiteit	Augustus	September	Oktober	November	December
241	- Vervaardiging van chemische basisproducten	38 282	44 215	46 949	47 175	44 871
242	- Vervaardiging van verdelgingsmiddelen en van chemische producten voor de landbouw	2 009	2 056	1 242	1 432	3 083
243	- Vervaardiging van verf, vernis en drukinkt	2 416	3 204	2 765	2 467	2 324
244	- Farmaceutische nijverheid	7 588	9 770	9 213	8 503	7 601
245	- Vervaardiging van zeep, was- en poetsmiddelen, parfums en cosmetische artikelen	4 467	5 191	4 873	5 075	4 569
246	- Vervaardiging van overige chemische producten	8 414	10 095	9 857	9 713	10 058
247	- Vervaardiging van synthetische en kunstmatige vezels	1 143	1 628	1 869	1 655	1 478
25	Rubber- en kunststofnijverheid	13 527	17 279	17 319	16 125	14 927
251	- Rubbernijverheid	1 546	2 072	2 121	1 965	1 607
252	- Vervaardiging van producten van kunststof	11 981	15 207	15 199	14 159	13 319
26	Vervaardiging van overige niet-metaalhoudende minerale producten	15 831	19 787	18 289	16 707	13 106
261	- Vervaardiging van glas en glaswerk	4 192	6 042	5 855	5 626	4 611
26A	- Vervaardiging van keramische tegels, plavuizen, behalve dakpannen en bakstenen (26.A = 26.2 + 26.3)	430	497	546	476	582
264	- Vervaardiging van dakpannen, bakstenen en overige producten voor de bouw van gebakken klei	1 121	1 295	1 165	998	699
265	- Vervaardiging van cement, kalk en gips	2 668	3 004	2 847	2 710	1 962
266	- Vervaardiging van artikelen van beton, gips en cement	5 581	6 629	5 883	5 181	3 956
267	- Bewerken van natuursteen	766	933	893	742	598
268	- Vervaardiging van overige niet-metaalhoudende minerale producten	1 075	1 387	1 100	974	699
27	Metallurgie m.u.v. EGK Siderurgie	14 132	17 379	17 452	16 168	13 592
272	- Vervaardiging van buizen	460	609	599	579	463
273	- Eerste verwerking van staal en productie van niet-EGKS-ferrolegeringen	3 612	4 510	3 902	3 723	3 074

(1) Leveringen m.i.v. de industriële behandelingen en diensten en aan het buitenland geleverd maakloonwerk.

van de vestiging (voorlopige cijfers in miljoenen BEF) - vervolg

<i>1999</i>	2000						
	Januari	Februari	Maart	April	Mei	Juni	Juli
<i>497 131</i>	47 212	49 844	55 956	50 636	54 084	52 917	50 166
<i>27 605</i>	3 094	3 737	4 293	2 931	2 975	3 193	2 378
<i>32 566</i>	2 534	2 909	3 421	2 857	3 329	3 149	2 771
<i>103 118</i>	9 416	9 885	10 846	9 528	10 038	10 515	8 425
<i>55 013</i>	4 458	5 064	5 059	4 602	5 122	4 976	4 339
<i>106 868</i>	9 010	10 346	11 285	9 814	11 370	10 651	9 536
<i>18 369</i>	1 842	1 849	1 979	1 598	2 095	1 793	1 385
<i>185 833</i>	15 735	16 667	18 781	16 481	18 477	17 616	14 555
<i>22 005</i>	1 774	1 817	2 050	1 716	2 065	1 955	1 635
<i>163 828</i>	13 961	14 850	16 731	14 764	16 412	15 661	12 920
<i>193 174</i>	12 944	16 409	19 329	16 791	20 583	18 759	13 419
<i>61 086</i>	4 981	5 833	6 147	5 108	6 184	5 717	4 781
<i>6 309</i>	456	515	651	536	551	560	531
<i>12 841</i>	767	901	1 141	1 012	1 301	1 123	761
<i>30 415</i>	1 839	2 457	2 922	2 615	3 068	2 766	1 811
<i>62 171</i>	3 653	5 155	6 483	5 652	7 132	6 414	4 152
<i>9 025</i>	523	701	875	867	1 022	952	462
<i>11 328</i>	725	847	1 109	1 000	1 326	1 228	920
<i>182 095</i>	16 701	19 261	19 851	16 953	19 512	18 896	14 901
<i>6 693</i>	591	659	740	615	702	606	494
<i>41 685</i>	3 594	3 970	4 807	4 345	4 779	4 621	3 563

Maandstatistiek van de industriële productie - PRODCOM

Waarde van de industriële productie (1) volgens de hoofdactiviteit

NACE Code	Activiteit	1999				
		Augustus	September	Oktober	November	December
274	- Productie van non-ferrometalen	9 370	11 345	12 003	11 092	9 374
275	- Gieten van metalen	691	916	948	774	681
28	Vervaardiging van producten van metaal	19 843	24 856	23 565	22 506	21 778
281	- Vervaardiging van metalen constructiewerken	7 109	8 501	8 241	7 730	7 873
282	- Vervaardiging van metalen recipiënten; vervaardiging van radiatoren en ketels voor centrale verwarming	2 051	3 067	2 814	2 913	2 662
283	- Vervaardiging van stoomketels	1 451	1 547	1 668	1 479	1 756
284	- Smeden, persen, stampen en profielwalsen van metaal; poedermetallurgie	508	679	735	646	503
285	- Oppervlaktebehandeling en bekleding van metaal; algemene metaalbewerking	3 135	4 238	3 987	3 728	3 516
286	- Vervaardiging van scharen, messen, bestekken, gereedschap en ijzerwaren	1 124	1 445	1 382	1 287	1 068
287	- Vervaardiging van overige producten van metaal	4 466	5 379	4 738	4 722	4 401
29	Vervaardiging van machines, apparaten en werktuigen	19 306	24 691	23 945	22 461	26 570
291	- Vervaardiging van motoren en mechanisch drijfwerk, excl. luchtvaartmotoren, motorvoertuigen en -rijwielen	4 880	5 430	5 386	5 049	5 387
292	- Vervaardiging van machines voor algemeen gebruik	5 197	6 058	5 831	5 430	7 985
293	- Vervaardiging van machines voor de landbouw en de bosbouw	706	1 337	1 195	1 112	1 480
294	- Vervaardiging van gereedschapswerktuigen	709	1 126	1 273	1 179	1 843
295	- Vervaardiging van overige machines voor specifieke doeleinden	6 780	9 470	8 698	8 416	8 284
296	- Vervaardiging van wapens en munitie	508	338	652	439	857
297	- Vervaardiging van huishoudapparaten	528	932	911	836	734
30	Vervaardiging van kantoomachines en computers	1 081	1 266	1 054	1 128	1 641
31	Vervaardiging van elektrische machines en apparaten	11 686	15 010	14 890	14 467	14 552
311	- Vervaardiging van elektromotoren en van elektrische generatoren en transformatoren	2 551	2 599	2 361	2 311	2 917

(1) Leveringen m.i.v. de industriële behandelingen en diensten en aan het buitenland geleverd maakloonwerk.

van de vestiging (voorlopige cijfers in miljoenen BEF) - vervolg

1999	2000						
	Januari	Februari	Maart	April	Mei	Juni	Juli
123 884	11 669	13 699	13 315	11 203	13 087	12 819	10 344
9 833	848	934	988	790	944	849	500
258 636	19 581	22 101	25 042	22 295	24 958	25 356	17 777
91 165	6 582	7 617	8 509	7 913	8 713	9 219	5 974
30 061	2 287	2 294	2 582	2 297	2 343	2 802	2 162
17 147	1 034	1 440	1 396	1 428	1 387	1 702	1 162
7 221	705	690	840	681	831	762	510
44 474	3 544	3 935	4 601	3 891	4 622	4 269	2 843
13 512	1 173	1 364	1 609	1 266	1 596	1 388	996
55 054	4 255	4 761	5 504	4 818	5 466	5 213	4 130
281 008	19 991	24 067	29 641	24 400	30 288	29 779	21 657
62 288	4 619	5 465	6 613	5 334	6 214	5 877	5 333
70 902	5 500	6 024	6 845	6 266	7 018	7 791	5 504
21 048	1 288	2 017	3 021	1 975	2 674	2 779	1 787
13 827	671	1 121	1 255	941	1 243	1 642	1 050
97 300	6 915	8 411	10 557	8 630	10 711	10 310	6 950
6 925	330	281	549	578	1 664	632	525
8 718	666	750	802	675	764	748	509
13 646	1 584	1 866	2 900	2 022	2 338	3 323	1 636
155 416	12 957	14 844	16 246	13 331	15 283	15 041	11 846
27 810	1 981	2 181	2 614	1 852	2 111	2 206	1 763

Maandstatistiek van de industriële productie - PRODCOM

Waarde van de industriële productie (1) volgens de hoofdactiviteit

NACE Code	Activiteit	1999				
		Augustus	September	Oktober	November	December
312	- Vervaardiging van schakel- en verdeelinrichtingen	2 404	3 111	2 939	2 930	3 426
313	- Vervaardiging van geïsoleerde kabels en draad	1 242	1 733	1 614	1 376	1 332
314	- Vervaardiging van accumulatoren en elektrische batterijen	1 103	2 061	1 848	1 867	1 927
315	- Vervaardiging van elektrische lampen en verlichtingsapparaten	1 733	2 198	2 330	2 259	1 186
316	- Vervaardiging van elektrische benodigdheden	2 652	3 308	3 797	3 725	3 763
32	Vervaardiging van audio-, video- en telecommunicatieapparatuur	8 208	10 857	9 831	10 309	11 173
321	- Vervaardiging van elektronische onderdelen	1 277	2 202	2 161	1 915	2 058
32A	- Vervaardiging van audio-, video- en telecommunicatieapparatuur (32.A = 32.2 + 32.3)	6 931	8 654	7 669	8 394	9 115
33	Vervaardiging van medische apparatuur, van precisie- en optische instrumenten en van uurwerken	2 328	2 927	2 529	3 071	3 151
331	- Vervaardiging van medische apparatuur en instrumenten en van orthopedische artikelen	586	682	530	480	596
332	- Vervaardiging van wetenschappelijke en technische instrumenten	1 386	1 666	1 558	2 143	1 784
333	- Vervaardiging van controleapparatuur van industriële processen	197	382	232	235	397
334	- Vervaardiging van optische instrumenten en van foto- en filmapparatuur	128	151	152	168	321
335	- Vervaardiging van uurwerken	32	46	57	45	52
34	Vervaardiging en assemblage van auto's, aanhangwagens en opleggers	43 541	58 366	61 316	52 352	52 302
341	- Vervaardiging en assemblage van auto's	36 376	47 175	51 170	42 479	42 257
342	- Vervaardiging van carrosserieën, aanhangwagens en caravans	2 579	3 735	3 754	3 412	4 033
343	- Vervaardiging van onderdelen en accessoires voor auto's	4 586	7 456	6 392	6 461	6 011
35	Vervaardiging van overige transportmiddelen	5 195	5 624	4 946	4 990	5 446
353	- Vervaardiging van lucht- en ruimtevaartuigen	3 774	3 817	3 692	3 777	3 966
354	- Vervaardiging van motorrijwielen en rijwielen	179	164	127	160	148

(1) Leveringen m.i.v. de industriële behandelingen en diensten en aan het buitenland geleverd maakloonwerk.

van de vestiging (voorlopige cijfers in miljoenen BEF) - vervolg

1999	2000						
	Januari	Februari	Maart	April	Mei	Juni	Juli
32 574	2 654	2 806	3 022	2 789	3 221	3 319	2 761
16 187	1 719	1 656	2 114	1 720	1 862	1 953	1 368
17 587	1 454	1 471	1 479	1 232	1 523	1 470	903
21 805	1 884	2 152	2 709	2 125	2 517	2 240	1 622
39 453	3 265	4 579	4 308	3 612	4 048	3 853	3 429
111 108	8 763	9 436	11 121	10 384	9 939	13 466	8 882
22 205	2 134	2 210	2 874	2 520	2 894	3 724	3 285
88 903	6 629	7 226	8 247	7 864	7 044	9 742	5 598
30 447	2 300	2 722	3 205	2 635	2 861	2 749	2 666
7 293	515	532	616	530	586	558	628
18 051	1 245	1 547	2 067	1 535	1 593	1 552	1 490
2 547	367	456	312	363	459	438	382
2 013	144	151	155	169	183	166	135
543	28	37	56	39	39	35	30
620 184	44 714	54 467	67 404	58 337	60 854	52 788	46 817
506 722	35 724	44 435	55 933	48 663	50 046	42 565	39 543
40 606	3 200	3 586	4 009	3 515	4 112	3 504	2 084
72 856	5 790	6 445	7 462	6 159	6 696	6 719	5 189
55 449	4 014	4 745	4 878	4 382	5 225	4 732	2 947
38 798	2 776	3 222	3 275	3 336	4 188	3 564	2 200
2 644	220	259	322	284	355	301	254

Maandstatistiek van de industriële productie - PRODCOM

Waarde van de industriële productie (1) volgens de hoofdactiviteit

NACE		1999				
Code	Activiteit	Augustus	September	Oktober	November	December
35B	- Verv. van overige transportmiddelen n.e.g., m.i.v. scheepsbouw en rollend materieel (35.B = 35.1 + 35.2 + 35.5)	1 242	1 643	1 126	1 053	1 331
36	Vervaardiging van meubels; overige industrie	7 176	11 085	10 837	10 363	10 105
361	- Vervaardiging van meubels	6 051	8 629	8 232	8 090	7 769
362	- Bewerking van edelstenen en vervaardiging van juwelen	578	1 611	1 723	1 533	1 569
364	- Vervaardiging van sportartikelen	29	40	38	29	44
365	- Vervaardiging van spellen en speelgoed	238	376	410	285	291
36A	- Overige industrie, m.i.v. de vervaardiging van muziekinstrumenten (36.A = 36.3 + 36.6)	280	429	434	427	433
	Totaal	323 846	401 810	399 257	380 945	375 413

(1) Leveringen m.i.v. de industriële behandelingen en diensten en aan het buitenland geleverd maakloonwerk.

van de vestiging (voorlopige cijfers in miljoenen BEF) - vervolg en einde

1999	2000						
	Januari	Februari	Maart	April	Mei	Juni	Juli
14 007	1 018	1 264	1 281	762	682	867	493
113 736	9 081	10 343	13 290	9 558	10 838	10 214	7 623
89 449	7 171	8 358	9 243	7 466	8 155	7 732	5 350
15 805	1 208	1 260	3 033	1 176	1 727	1 679	1 556
451	22	26	39	42	47	45	31
3 319	358	274	495	496	477	325	378
4 712	322	426	481	377	433	433	309
4 325 083	348 035	391 428	445 891	388 392	433 268	416 667	341 176

Maandstatistiek van de industriële productie - PRODCOM

Tewerkstelling, uren en lonen volgens de hoofdactiviteit van de vestiging (voorlopige

NACE Code	Omschrijving	1999				
		Augustus	September	Oktober	November	
14	Overige winning van delfstoffen	Aantal arbeiders	2 818	2 850	2 834	2 831
		Aantal bedienden	747	745	740	743
		Totaal	3 565	3 595	3 574	3 574
		Aantal uren (1)	465 297	515 629	496 675	449 665
		Trimestriële lonen (2)		808 611		
141	- Winning van steen	Aantal arbeiders	1 276	1 290	1 278	1 279
		Aantal bedienden	296	293	298	300
		Totaal	1 572	1 583	1 576	1 579
		Aantal uren (1)	219 412	231 559	216 948	195 262
		Trimestriële lonen (2)		354 014		
142	- Winning van zand en klei	Aantal arbeiders	1 428	1 449	1 445	1 439
		Aantal bedienden	348	345	333	341
		Totaal	1 776	1 794	1 778	1 780
		Aantal uren (1)	221 446	255 070	251 235	227 788
		Trimestriële lonen (2)		402 809		
14A	- Overige winning van delfstoffen n.e.g. (14.A = 14.3 + 14.5)	Aantal arbeiders	114	111	111	113
		Aantal bedienden	103	107	109	102
		Totaal	217	218	220	215
		Aantal uren (1)	24 439	29 000	28 492	26 615
		Trimestriële lonen (2)		51 788		
15	Vervaardiging van voedingsmiddelen en dranken m.u.v. slachterijen en melkerijen	Aantal arbeiders	46 402	46 371	46 523	46 615
		Aantal bedienden	17 939	17 961	18 060	18 068
		Totaal	64 341	64 332	64 583	64 683
		Aantal uren (1)	7 393 375	8 416 990	8 366 952	7 944 324
		Trimestriële lonen (2)		12 852 618		
151	- Productie en verwerking van vlees en vleesproducten m.u.v. slachterijen	Aantal arbeiders	9 982	9 993	9 782	9 866
		Aantal bedienden	1 968	1 964	1 950	1 956
		Totaal	11 950	11 957	11 732	11 822
		Aantal uren (1)	1 323 023	1 493 799	1 459 422	1 430 807
		Trimestriële lonen (2)		1 996 426		
152	- Verwerking en conservering van vis en vervaardiging van visproducten	Aantal arbeiders	1 034	1 025	1 036	1 039
		Aantal bedienden	379	380	386	389
		Totaal	1 413	1 405	1 422	1 428
		Aantal uren (1)	162 058	186 756	179 284	176 840
		Trimestriële lonen (2)		258 623		
153	- Verwerking en conservering van groenten en fruit	Aantal arbeiders	5 418	5 377	5 393	5 321
		Aantal bedienden	1 380	1 382	1 401	1 401
		Totaal	6 798	6 759	6 794	6 722
		Aantal uren (1)	851 943	906 302	882 061	833 796
		Trimestriële lonen (2)		1 295 407		
154	- Vervaardiging van plantaardige en dierlijke oliën en vetten	Aantal arbeiders	785	765	762	760
		Aantal bedienden	537	529	526	531
		Totaal	1 322	1 294	1 288	1 291
		Aantal uren (1)	143 891	169 027	164 649	152 230
		Trimestriële lonen (2)		362 570		
155	- Consumptie-ijs (15.C = 15.52)	Aantal arbeiders	1 422	1 316	1 277	1 257
		Aantal bedienden	223	219	220	220
		Totaal	1 645	1 535	1 497	1 477
		Aantal uren (1)	191 056	158 941	159 602	146 593
		Trimestriële lonen (2)		304 663		
156	- Maalderijen en vervaardiging van zetmeel en zetmeelproducten	Aantal arbeiders	1 542	1 570	1 578	1 562
		Aantal bedienden	1 351	1 350	1 343	1 349
		Totaal	2 893	2 920	2 921	2 911
		Aantal uren (1)	358 175	419 196	424 857	398 624
		Trimestriële lonen (2)		817 653		
157	- Vervaardiging van diervoeders	Aantal arbeiders	1 690	1 673	1 667	1 663
		Aantal bedienden	1 405	1 400	1 410	1 410
		Totaal	3 095	3 073	3 077	3 073
		Aantal uren (1)	377 490	425 930	421 319	392 270
		Trimestriële lonen (2)		720 565		

(1) Tot december 1998 uren-arbeiders, vanaf januari 1999 uren gepresteerd door de werknemers (bedienden en arbeiders).

(2) Brutolonen en -weden van de werknemers tewerkgesteld in de industriële afdelingen (in duizend BEF).

cijfers)

December	1999	2000						
		Januari	Februari	Maart	April	Mei	Juni	Juli
2 829	2 820	2 819	2 827	2 833	2 835	2 849	2 834	2 825
731	749	745	745	752	755	758	751	753
3 560	3 569	3 564	3 572	3 585	3 590	3 607	3 585	3 578
412 195	457 328	443 632	491 148	546 117	461 714	516 397	461 807	280 258
1 020 718	3 583 794			911 127			916 902	
1 282	1 277	1 263	1 272	1 277	1 270	1 283	1 262	1 256
293	295	291	291	294	294	294	289	290
1 575	1 573	1 554	1 563	1 571	1 564	1 577	1 551	1 546
182 065	201 219	193 657	215 782	244 717	199 756	223 261	197 470	91 884
460 743	1 589 153			412 771			407 294	
1 435	1 430	1 438	1 434	1 433	1 441	1 442	1 451	1 447
338	348	341	340	345	347	348	347	348
1 773	1 778	1 779	1 774	1 778	1 788	1 790	1 798	1 795
203 825	228 304	219 929	244 234	266 256	231 341	258 743	234 831	163 493
504 250	1 780 991			444 334			451 830	
112	112	118	121	123	124	124	121	122
100	105	113	114	113	114	116	115	115
212	217	231	235	236	238	240	236	237
26 305	27 804	30 046	31 132	35 144	30 617	34 393	29 506	24 881
55 725	213 650			54 022			57 778	
46 216	45 933	45 403	45 394	45 315	45 283	45 226	45 271	45 639
18 067	17 841	17 909	17 927	18 023	18 017	18 002	18 034	18 090
64 283	63 775	63 312	63 321	63 338	63 300	63 228	63 305	63 729
7 838 298	7 878 126	7 925 358	8 204 257	8 770 154	7 462 982	8 548 460	7 726 222	6 627 305
17 781 126	57 684 994			13 804 972			14 312 963	
9 837	10 054	9 857	9 858	9 755	9 726	9 733	9 732	9 758
1 927	1 968	1 934	1 947	1 975	1 968	1 958	1 979	2 011
11 764	12 023	11 791	11 805	11 730	11 694	11 691	11 711	11 769
1 469 685	1 452 486	1 458 967	1 501 279	1 601 982	1 353 190	1 557 230	1 398 598	1 269 144
2 623 603	9 011 629			2 149 120			2 282 909	
1 044	1 027	930	926	919	924	929	932	945
394	381	374	379	381	381	382	379	383
1 438	1 408	1 304	1 305	1 300	1 305	1 311	1 311	1 328
199 085	176 928	161 859	166 524	183 410	158 268	180 657	169 852	144 176
329 248	1 167 858			245 318			285 179	
5 252	5 255	5 291	5 292	5 291	5 293	5 298	5 346	5 380
1 400	1 384	1 407	1 421	1 436	1 434	1 470	1 470	1 473
6 652	6 639	6 698	6 713	6 727	6 727	6 768	6 816	6 853
779 994	837 556	853 937	872 571	940 419	813 683	921 341	838 194	797 993
1 589 577	5 433 055			1 369 891			1 387 138	
766	778	749	743	741	737	747	746	744
534	530	546	537	536	538	543	538	553
1 300	1 309	1 295	1 280	1 277	1 275	1 290	1 284	1 297
157 308	158 385	165 001	167 475	176 188	147 716	170 442	164 211	129 518
418 155	1 563 925			397 659			419 675	
1 240	1 356	1 258	1 308	1 362	1 381	1 391	1 381	1 396
225	222	227	230	232	244	243	250	250
1 465	1 579	1 485	1 538	1 594	1 625	1 634	1 631	1 646
144 014	183 572	142 888	182 005	212 199	185 779	220 864	207 111	184 245
310 092	1 198 769			255 931			309 822	
1 544	1 549	1 617	1 631	1 629	1 646	1 631	1 645	1 654
1 344	1 336	1 383	1 383	1 389	1 395	1 385	1 399	1 401
2 888	2 885	3 000	3 014	3 018	3 041	3 016	3 044	3 055
375 974	393 084	426 000	437 526	459 497	392 995	454 084	400 777	353 663
1 078 510	3 603 815			876 609			900 855	
1 669	1 699	1 696	1 710	1 739	1 715	1 699	1 622	1 636
1 413	1 403	1 421	1 418	1 428	1 434	1 432	1 421	1 412
3 082	3 103	3 117	3 128	3 167	3 149	3 131	3 043	3 048
405 339	414 429	428 210	439 775	480 497	398 768	452 545	395 371	371 541
932 944	3 167 272			778 531			792 949	

Maandstatistiek van de industriële productie - PRODCOM

Tewerkstelling, uren en lonen volgens de hoofdactiviteit van de vestiging (voorlopige)

NACE Code	Omschrijving		1999			
			Augustus	September	Oktober	November
158	- Vervaardiging van overige voedingsmiddelen	Aantal arbeiders	19 205	19 396	19 756	19 846
		Aantal bedienden	7 283	7 335	7 412	7 433
		Totaal	26 488	26 731	27 168	27 279
		Aantal uren (1)	2 931 153	3 489 398	3 524 143	3 337 541
		Trimestriële lonen (2)		4 845 031		
159	- Vervaardiging van dranken	Aantal arbeiders	5 324	5 256	5 272	5 301
		Aantal bedienden	3 413	3 402	3 412	3 379
		Totaal	8 737	8 658	8 684	8 680
		Aantal uren (1)	1 054 586	1 167 641	1 151 615	1 075 623
		Trimestriële lonen (2)		2 251 680		
16	Vervaardiging van tabaksproducten	Aantal arbeiders	1 696	1 699	1 687	1 705
		Aantal bedienden	758	752	642	628
		Totaal	2 454	2 451	2 329	2 333
		Aantal uren (1)	293 338	328 464	297 564	283 910
		Trimestriële lonen (2)		565 261		
17	Vervaardiging van textiel	Aantal arbeiders	31 376	31 442	31 426	31 355
		Aantal bedienden	5 863	5 886	5 905	5 880
		Totaal	37 239	37 328	37 331	37 235
		Aantal uren (1)	3 499 509	5 089 380	4 950 181	4 590 933
		Trimestriële lonen (2)		5 856 707		
171	- Bewerken en spinnen van textielvezels	Aantal arbeiders	4 318	4 278	4 251	4 245
		Aantal bedienden	415	417	413	413
		Totaal	4 733	4 695	4 664	4 658
		Aantal uren (1)	397 486	579 454	572 314	529 663
		Trimestriële lonen (2)		660 720		
172	- Weven van textiel	Aantal arbeiders	7 159	7 206	7 222	7 210
		Aantal bedienden	1 440	1 448	1 440	1 439
		Totaal	8 599	8 654	8 662	8 649
		Aantal uren (1)	784 318	1 196 319	1 172 662	1 099 531
		Trimestriële lonen (2)		1 407 490		
173	- Textielveredeling	Aantal arbeiders	2 789	2 774	2 802	2 779
		Aantal bedienden	524	522	530	529
		Totaal	3 313	3 296	3 332	3 308
		Aantal uren (1)	316 280	457 226	446 095	416 798
		Trimestriële lonen (2)		501 875		
174	- Vervaardiging van geconfectioneerde artikelen van textiel, exclusief kleding	Aantal arbeiders	3 537	3 521	3 523	3 554
		Aantal bedienden	624	633	629	629
		Totaal	4 161	4 154	4 152	4 183
		Aantal uren (1)	402 609	532 204	537 875	507 275
		Trimestriële lonen (2)		571 894		
175	- Vervaardiging van overige textielproducten	Aantal arbeiders	11 262	11 373	11 349	11 307
		Aantal bedienden	2 565	2 565	2 596	2 575
		Totaal	13 827	13 938	13 945	13 882
		Aantal uren (1)	1 324 008	1 985 989	1 924 143	1 760 123
		Trimestriële lonen (2)		2 387 208		
176	- Vervaardiging van gebreide en gehaakte stoffen	Aantal arbeiders	544	545	543	541
		Aantal bedienden	109	112	109	108
		Totaal	653	657	652	649
		Aantal uren (1)	34 291	93 659	85 826	77 825
		Trimestriële lonen (2)		93 633		
177	- Vervaardiging van gebreide en gehaakte artikelen	Aantal arbeiders	1 767	1 745	1 736	1 719
		Aantal bedienden	186	189	188	187
		Totaal	1 953	1 934	1 924	1 906
		Aantal uren (1)	240 517	244 529	211 266	199 718
		Trimestriële lonen (2)		233 887		
18	Vervaardiging van kleding en bontnijverheid	Aantal arbeiders	7 588	7 534	7 435	7 449
		Aantal bedienden	1 661	1 655	1 644	1 628
		Totaal	9 249	9 189	9 079	9 077
		Aantal uren (1)	963 977	1 061 594	915 056	906 246
		Trimestriële lonen (2)		1 196 025		

(1) Tot december 1998 uren-arbeiders, vanaf januari 1999 uren gepresteerd door de werknemers (bedienden en arbeiders).

(2) Brutolonen en -weden van de werknemers tewerkgesteld in de industriële afdelingen (in duizend BEF).

cijfers) - vervolg

	1999	2000						
December		Januari	Februari	Maart	April	Mei	Juni	Juli
19 628	18 907	18 791	18 738	18 624	18 565	18 453	18 511	18 711
7 446	7 218	7 219	7 225	7 265	7 248	7 186	7 186	7 183
27 074	26 125	26 010	25 963	25 889	25 813	25 639	25 697	25 894
3 241 717	3 127 781	3 135 564	3 241 897	3 435 268	2 941 198	3 309 282	3 001 049	2 345 781
6 845 137	22 019 352			5 347 502			5 458 360	
5 236	5 304	5 214	5 188	5 255	5 296	5 345	5 356	5 415
3 384	3 397	3 398	3 387	3 381	3 375	3 403	3 412	3 424
8 620	8 701	8 612	8 575	8 636	8 671	8 748	8 768	8 839
1 065 182	1 133 903	1 152 932	1 195 205	1 280 694	1 071 385	1 282 015	1 151 059	1 031 244
3 653 860	10 519 319			2 384 411			2 476 076	
1 703	1 720	1 718	1 726	1 729	1 728	1 736	1 745	1 735
629	726	698	688	684	684	670	680	677
2 332	2 447	2 416	2 414	2 413	2 412	2 406	2 425	2 412
270 974	304 126	311 734	325 150	340 741	285 834	318 586	304 601	197 848
658 211	2 579 719			560 089			570 603	
31 169	31 559	31 215	31 285	31 318	31 303	31 274	31 290	30 580
5 875	5 866	5 846	5 836	5 844	5 860	5 854	5 884	5 735
37 044	37 425	37 061	37 121	37 162	37 163	37 128	37 174	36 315
4 017 899	4 476 409	4 702 783	4 882 611	5 278 507	4 413 544	5 066 377	4 625 908	2 963 032
7 002 895	26 438 617			7 045 088			6 947 283	
4 204	4 413	4 175	4 189	4 192	4 185	4 105	4 084	4 065
412	421	410	408	410	401	392	391	386
4 616	4 834	4 585	4 597	4 602	4 586	4 497	4 475	4 451
462 980	525 859	546 729	556 299	591 570	509 152	559 909	515 265	256 047
807 835	3 129 820			791 738			784 036	
7 216	7 228	7 283	7 301	7 327	7 369	7 374	7 397	7 167
1 428	1 430	1 453	1 458	1 463	1 480	1 483	1 479	1 448
8 644	8 658	8 736	8 759	8 790	8 849	8 857	8 876	8 615
931 205	1 057 128	1 129 315	1 177 691	1 275 264	1 094 963	1 241 540	1 124 424	686 480
1 700 192	6 430 476			1 768 141			1 743 704	
2 765	2 787	2 817	2 821	2 837	2 843	2 857	2 840	2 826
529	531	533	537	542	546	545	548	541
3 294	3 318	3 350	3 358	3 379	3 389	3 402	3 388	3 367
358 540	402 089	430 499	446 202	487 319	410 432	469 378	410 853	259 861
626 049	2 301 469			623 257			625 327	
3 556	3 519	3 496	3 482	3 466	3 479	3 467	3 470	3 477
624	618	608	613	622	615	621	617	627
4 180	4 138	4 104	4 095	4 088	4 094	4 088	4 087	4 104
451 351	484 798	491 818	522 476	573 741	474 621	547 738	506 085	334 174
677 733	2 501 680			649 657			667 947	
11 199	11 308	11 319	11 382	11 423	11 374	11 427	11 465	11 021
2 588	2 561	2 584	2 562	2 550	2 561	2 555	2 592	2 475
13 787	13 869	13 903	13 944	13 973	13 935	13 982	14 057	13 496
1 570 421	1 721 149	1 834 001	1 886 134	2 053 940	1 698 396	1 953 498	1 801 104	1 285 239
2 818 155	10 640 921			2 877 399			2 798 749	
536	537	526	528	534	528	524	526	522
107	107	108	107	108	108	109	109	109
643	644	634	635	642	636	633	635	631
70 752	75 835	76 042	87 125	89 795	69 835	86 163	79 318	61 681
125 285	429 894			114 910			115 308	
1 693	1 765	1 599	1 582	1 539	1 525	1 520	1 508	1 502
187	196	150	151	149	149	149	148	149
1 880	1 961	1 749	1 733	1 688	1 674	1 669	1 656	1 651
172 650	209 549	194 379	206 684	206 878	156 145	208 151	188 859	79 550
247 646	1 004 357			219 986			212 212	
7 300	7 717	7 279	7 208	7 144	7 100	7 058	7 012	6 978
1 614	1 662	2 132	2 130	2 132	2 112	2 096	2 101	2 105
8 914	9 380	9 411	9 338	9 276	9 212	9 154	9 113	9 083
903 951	984 315	1 088 097	1 121 713	1 076 301	851 894	1 073 738	1 010 164	562 299
1 288 005	5 137 049			1 403 654			1 342 706	

Maandstatistiek van de industriële productie - PRODCOM

Tewerkstelling, uren en lonen volgens de hoofdactiviteit van de vestiging (voorlopige)

NACE Code	Omschrijving	1999				
		Augustus	September	Oktober	November	
181	- Vervaardiging van kleding van leer	Aantal arbeiders	##	##	##	##
		Aantal bedienden	##	##	##	##
		Totaal	105	100	92	94
		Aantal uren (1)	10 911	9 286	9 385	9 489
		Trimestriële lonen (2)		12 991		
18A	- Vervaardiging van kleding van leer en bontnijverheid (18.A = 18.1 + 18.3)	Aantal arbeiders	157	148	130	131
		Aantal bedienden	50	55	47	47
		Totaal	207	203	177	178
		Aantal uren (1)	19 182	19 991	18 268	18 337
		Trimestriële lonen (2)		24 856		
182	- Vervaardiging van overige kleding	Aantal arbeiders	7 431	7 386	7 305	7 318
		Aantal bedienden	1 611	1 600	1 597	1 581
		Totaal	9 042	8 986	8 902	8 899
		Aantal uren (1)	944 795	1 041 603	896 788	887 909
		Trimestriële lonen (2)		1 171 169		
183	- Bontnijverheid	Aantal arbeiders	##	##	##	##
		Aantal bedienden	##	##	##	##
		Totaal	102	103	85	84
		Aantal uren (1)	8 271	10 705	8 883	8 848
		Trimestriële lonen (2)		11 865		
19	Leernijverheid en vervaardiging van schoeisel	Aantal arbeiders	1 743	1 744	1 720	1 711
		Aantal bedienden	381	381	384	389
		Totaal	2 124	2 125	2 104	2 100
		Aantal uren (1)	232 550	268 836	258 533	249 339
		Trimestriële lonen (2)		349 778		
19A	- Looien, bereiden en vervaardiging van lederen artikelen, behalve schoeisel (19.A = 19.1 + 19.2)	Aantal arbeiders	##	##	##	##
		Aantal bedienden	##	##	##	##
		Totaal	1 608	1 618	1 606	1 607
		Aantal uren (1)	176 504	215 698	211 406	199 146
		Trimestriële lonen (2)		268 167		
193	- Vervaardiging van schoeisel	Aantal arbeiders	##	##	##	##
		Aantal bedienden	##	##	##	##
		Totaal	516	507	498	493
		Aantal uren (1)	56 046	53 138	47 127	50 193
		Trimestriële lonen (2)		81 611		
20	Houtindustrie en vervaardiging van artikelen van hout, kurk, riet en vlechtwerk	Aantal arbeiders	8 487	8 599	8 611	8 648
		Aantal bedienden	1 846	1 876	1 897	1 909
		Totaal	10 333	10 475	10 508	10 557
		Aantal uren (1)	1 235 313	1 513 085	1 476 256	1 373 942
		Trimestriële lonen (2)		1 840 650		
201	- Zagen en schaven van hout, impregneren van hout	Aantal arbeiders	1 328	1 335	1 354	1 350
		Aantal bedienden	293	305	314	311
		Totaal	1 621	1 640	1 668	1 661
		Aantal uren (1)	194 623	241 463	231 161	210 026
		Trimestriële lonen (2)		247 766		
202	- Vervaardiging van panelen en platen van hout	Aantal arbeiders	2 428	2 441	2 442	2 438
		Aantal bedienden	424	417	429	430
		Totaal	2 852	2 858	2 871	2 868
		Aantal uren (1)	341 721	416 413	403 238	377 329
		Trimestriële lonen (2)		560 186		
203	- Vervaardiging van schrijn- en timmerwerk	Aantal arbeiders	3 478	3 548	3 548	3 591
		Aantal bedienden	767	780	780	799
		Totaal	4 245	4 328	4 328	4 390
		Aantal uren (1)	512 474	637 956	619 975	580 495
		Trimestriële lonen (2)		754 162		
204	- Vervaardiging van houten emballage	Aantal arbeiders	678	689	681	675
		Aantal bedienden	121	122	122	122
		Totaal	799	811	803	797
		Aantal uren (1)	97 059	112 800	111 093	102 147
		Trimestriële lonen (2)		149 279		

(1) Tot december 1998 uren-arbeiders, vanaf januari 1999 uren gepresteerd door de werknemers (bedienden en arbeiders).

(2) Brutolonen en -weden van de werknemers tewerkgesteld in de industriële afdelingen (in duizend BEF).

cijfers) - vervolg

	1999	2000						
December		Januari	Februari	Maart	April	Mei	Juni	Juli
##	##	##	##	##	##	##	##	##
##	##	##	##	##	##	##	##	##
94	105	86	85	84	88	87	90	89
9 415	10 090	10 732	10 137	8 364	9 395	10 146	10 013	8 438
15 343	59 323			12 990			14 450	
133	156	120	121	121	123	123	121	124
45	50	46	47	46	45	47	51	49
178	206	166	168	167	168	170	172	173
18 142	18 982	18 416	19 900	18 763	17 470	21 027	19 446	13 402
29 669	110 712			24 000			26 656	
7 167	7 561	7 159	7 087	7 023	6 977	6 935	6 891	6 854
1 569	1 612	2 086	2 083	2 086	2 067	2 049	2 050	2 056
8 736	9 173	9 245	9 170	9 109	9 044	8 984	8 941	8 910
885 809	965 333	1 069 681	1 101 813	1 057 538	834 424	1 052 711	990 718	548 897
1 258 336	5 026 337			1 379 654			1 316 050	
##	##	##	##	##	##	##	##	##
##	##	##	##	##	##	##	##	##
84	101	80	83	83	80	83	82	84
8 727	8 891	7 684	9 763	10 399	8 075	10 881	9 433	4 964
14 326	51 389			11 010			12 206	
1 698	1 738	1 702	1 727	1 722	1 666	1 651	1 654	1 647
386	385	391	392	389	384	381	379	382
2 084	2 123	2 093	2 119	2 111	2 050	2 032	2 033	2 029
235 909	251 048	239 983	254 170	279 561	217 741	276 742	246 141	127 954
472 136	1 609 099			377 405			395 303	
##	##	##	##	##	##	##	##	##
##	##	##	##	##	##	##	##	##
1 601	1 600	1 612	1 635	1 632	1 607	1 599	1 597	1 597
188 240	197 842	189 250	202 635	225 723	175 487	223 787	195 845	107 928
379 769	1 275 859			309 841			331 734	
##	##	##	##	##	##	##	##	##
##	##	##	##	##	##	##	##	##
483	523	481	484	479	443	433	436	432
47 669	53 205	50 733	51 535	53 838	42 254	52 955	50 296	20 026
92 367	333 240			67 564			63 569	
8 611	8 449	8 618	8 665	8 678	8 619	8 613	8 621	8 594
1 909	1 840	1 910	1 896	1 906	1 903	1 897	1 899	1 886
10 520	10 289	10 528	10 561	10 584	10 522	10 510	10 520	10 480
1 173 668	1 321 499	1 347 223	1 474 826	1 587 003	1 329 953	1 565 631	1 367 457	835 278
2 189 733	8 053 638			2 069 291			2 125 158	
1 324	1 334	1 324	1 331	1 334	1 327	1 321	1 326	1 320
312	299	309	309	311	312	311	312	312
1 636	1 633	1 633	1 640	1 645	1 639	1 632	1 638	1 632
171 436	208 959	208 797	227 181	246 005	213 328	242 263	214 296	127 977
294 053	1 109 483			286 402			302 017	
2 439	2 419	2 469	2 465	2 470	2 489	2 492	2 494	2 496
422	418	434	438	445	447	448	446	446
2 861	2 838	2 903	2 903	2 915	2 936	2 940	2 940	2 942
303 143	372 065	401 138	417 258	447 726	389 742	441 428	388 662	262 667
677 273	2 513 178			649 351			673 884	
3 575	3 453	3 509	3 537	3 543	3 476	3 474	3 488	3 455
799	757	786	773	771	764	760	764	757
4 374	4 211	4 295	4 310	4 314	4 240	4 234	4 252	4 212
505 536	536 210	519 965	602 226	650 118	525 461	638 696	550 891	282 976
899 697	3 242 405			821 982			826 281	
689	658	703	716	724	714	716	709	721
122	121	122	124	124	126	125	125	124
811	780	825	840	848	840	841	834	845
95 747	102 095	106 817	113 987	122 199	101 848	118 454	105 995	87 732
160 887	614 836			162 241			166 408	

Maandstatistiek van de industriële productie - PRODCOM

Tewerkstelling, uren en lonen volgens de hoofdactiviteit van de vestiging (voorlopige)

NACE Code	Omschrijving	1999				
		Augustus	September	Oktober	November	
205	- Vervaardiging van overige artikelen van hout, van kurk en riet en van vlechtwerk	Aantal arbeiders	575	586	586	594
		Aantal bedienden	241	252	252	247
		Totaal	816	838	838	841
		Aantal uren (1)	89 436	104 453	110 789	103 945
		Trimestriële lonen (2)		129 257		
21	Papier- en kartonnijverheid	Aantal arbeiders	11 859	11 912	11 887	11 963
		Aantal bedienden	3 662	3 669	3 664	3 686
		Totaal	15 521	15 581	15 551	15 649
		Aantal uren (1)	1 846 107	2 155 744	2 104 060	2 004 260
		Trimestriële lonen (2)		3 624 112		
211	- Vervaardiging van papierpulp, papier en karton	Aantal arbeiders	3 803	3 815	3 830	3 848
		Aantal bedienden	1 461	1 461	1 447	1 456
		Totaal	5 264	5 276	5 277	5 304
		Aantal uren (1)	603 714	712 978	716 060	689 804
		Trimestriële lonen (2)		1 476 343		
212	- Vervaardiging van artikelen van papier en karton	Aantal arbeiders	8 056	8 097	8 057	8 115
		Aantal bedienden	2 201	2 208	2 217	2 230
		Totaal	10 257	10 305	10 274	10 345
		Aantal uren (1)	1 242 393	1 442 766	1 388 000	1 314 456
		Trimestriële lonen (2)		2 147 769		
22	Uitgeverijen, drukkerijen en reproductie van opgenomen media	Aantal arbeiders	13 748	13 780	13 783	13 490
		Aantal bedienden	14 416	14 521	14 577	14 437
		Totaal	28 164	28 301	28 360	27 927
		Aantal uren (1)	3 444 495	3 991 340	3 895 201	3 647 414
		Trimestriële lonen (2)		6 918 450		
22A	- Uitgeverijen en reproductie van opgenomen media (22.A = 22.1 + 22.3)	Aantal arbeiders	1 236	1 230	1 218	1 141
		Aantal bedienden	8 931	9 016	9 037	9 060
		Totaal	10 167	10 246	10 255	10 201
		Aantal uren (1)	1 305 451	1 453 487	1 429 861	1 353 423
		Trimestriële lonen (2)		3 018 705		
222	- Drukkerijen en aanverwante diensten	Aantal arbeiders	12 512	12 550	12 565	12 349
		Aantal bedienden	5 485	5 505	5 540	5 377
		Totaal	17 997	18 055	18 105	17 726
		Aantal uren (1)	2 139 044	2 537 853	2 465 340	2 293 991
		Trimestriële lonen (2)		3 899 745		
24	Chemische nijverheid	Aantal arbeiders	30 549	30 500	30 625	30 744
		Aantal bedienden	33 879	33 900	34 089	34 088
		Totaal	64 428	64 400	64 714	64 832
		Aantal uren (1)	7 737 516	8 974 627	8 978 585	8 360 835
		Trimestriële lonen (2)		20 769 239		
241	- Vervaardiging van chemische basisproducten	Aantal arbeiders	14 190	14 133	14 174	14 205
		Aantal bedienden	13 963	13 947	13 960	13 982
		Totaal	28 153	28 080	28 134	28 187
		Aantal uren (1)	3 251 321	3 810 206	3 842 168	3 661 798
		Trimestriële lonen (2)		10 107 935		
242	- Vervaardiging van verdelgingsmiddelen en van chemische producten voor de landbouw	Aantal arbeiders	706	707	706	703
		Aantal bedienden	777	785	793	789
		Totaal	1 483	1 492	1 499	1 492
		Aantal uren (1)	232 569	204 171	229 871	220 155
		Trimestriële lonen (2)		562 365		
243	- Vervaardiging van verf, vernis en drukinkt	Aantal arbeiders	1 436	1 418	1 404	1 398
		Aantal bedienden	1 814	1 810	1 817	1 808
		Totaal	3 250	3 228	3 221	3 206
		Aantal uren (1)	440 028	496 990	473 474	438 254
		Trimestriële lonen (2)		943 665		
244	- Farmaceutische nijverheid	Aantal arbeiders	4 197	4 193	4 225	4 247
		Aantal bedienden	8 942	8 965	9 119	9 114
		Totaal	13 139	13 158	13 344	13 361
		Aantal uren (1)	1 659 527	1 931 871	1 948 718	1 706 164
		Trimestriële lonen (2)		3 994 772		

(1) Tot december 1998 uren-arbeiders, vanaf januari 1999 uren gepresteerd door de werknemers (bedienden en arbeiders).

(2) Brutolonen en -weden van de werknemers tewerkgesteld in de industriële afdelingen (in duizend BEF).

cijfers) - vervolg

	1999	2000						
December		Januari	Februari	Maart	April	Mei	Juni	Juli
584	582	613	616	607	613	610	604	602
254	243	259	252	255	254	253	252	247
838	826	872	868	862	867	863	856	849
97 806	102 169	110 506	114 174	120 955	99 574	124 790	107 613	73 926
157 823	573 736			149 315			156 568	
11 927	11 808	12 118	12 139	12 099	12 124	12 144	12 177	12 105
3 665	3 676	3 753	3 757	3 771	3 800	3 799	3 808	3 806
15 592	15 485	15 871	15 896	15 870	15 924	15 943	15 985	15 911
1 852 804	2 011 401	2 126 554	2 190 459	2 326 480	1 992 602	2 265 321	2 034 881	1 631 176
4 956 536	16 357 841			4 169 243			4 243 984	
3 852	3 798	3 883	3 884	3 886	3 917	3 923	3 928	3 926
1 448	1 451	1 455	1 456	1 473	1 486	1 491	1 494	1 493
5 300	5 250	5 338	5 340	5 359	5 403	5 414	5 422	5 419
655 221	679 713	701 764	732 936	767 000	694 626	760 666	686 952	590 143
2 038 628	6 625 427			1 679 809			1 722 201	
8 075	8 009	8 235	8 255	8 213	8 207	8 221	8 249	8 179
2 217	2 224	2 298	2 301	2 298	2 314	2 308	2 314	2 313
10 292	10 234	10 533	10 556	10 511	10 521	10 529	10 563	10 492
1 197 583	1 331 687	1 424 790	1 457 523	1 559 480	1 297 976	1 504 655	1 347 929	1 041 033
2 917 908	9 732 414			2 489 434			2 521 783	
13 472	13 652	13 467	13 196	13 213	13 050	13 066	13 033	13 050
14 350	14 204	14 629	14 633	14 751	14 732	14 689	14 699	14 706
27 822	27 857	28 096	27 829	27 964	27 782	27 755	27 732	27 756
3 627 664	3 657 098	3 756 566	3 845 841	4 135 792	3 475 002	3 966 890	3 399 566	2 762 300
9 078 659	30 908 497			7 592 791			7 796 286	
1 127	1 252	1 263	1 267	1 251	1 247	1 251	1 257	1 266
8 960	8 760	9 237	9 304	9 383	9 399	9 371	9 373	9 378
10 087	10 012	10 500	10 571	10 634	10 646	10 622	10 630	10 644
1 373 983	1 356 040	1 458 382	1 502 401	1 601 611	1 364 098	1 538 917	1 277 785	1 231 437
3 690 645	12 687 236			3 288 677			3 498 925	
12 345	12 400	12 204	11 929	11 962	11 803	11 815	11 776	11 784
5 390	5 444	5 392	5 329	5 368	5 333	5 318	5 326	5 328
17 735	17 845	17 596	17 258	17 330	17 136	17 133	17 102	17 112
2 253 681	2 301 057	2 298 184	2 343 440	2 534 181	2 110 904	2 427 973	2 121 781	1 530 863
5 388 014	18 221 261			4 304 114			4 297 361	
30 677	30 401	30 735	30 787	30 843	30 833	30 853	30 891	30 858
34 059	33 752	34 435	34 535	34 460	34 494	34 600	34 638	34 799
64 736	64 154	65 170	65 322	65 303	65 327	65 453	65 529	65 657
8 112 877	8 474 279	8 923 931	9 134 805	9 649 162	8 359 698	9 318 176	8 508 137	6 858 784
26 539 741	91 965 334			22 606 896			24 242 361	
14 179	14 140	14 109	14 133	14 102	14 115	14 093	14 104	14 134
13 946	13 909	14 051	14 108	14 037	14 023	14 041	14 066	14 180
28 125	28 049	28 160	28 241	28 139	28 138	28 134	28 170	28 314
3 573 946	3 678 354	3 832 216	3 925 542	4 040 892	3 533 966	3 950 255	3 573 728	3 107 080
12 580 289	44 319 559			10 686 612			11 074 877	
700	716	731	734	749	732	719	719	714
795	783	794	783	790	777	773	776	767
1 495	1 499	1 525	1 517	1 539	1 509	1 492	1 495	1 481
202 959	210 056	219 889	205 456	227 178	204 519	218 437	203 383	193 034
577 587	2 248 687			573 009			580 295	
1 385	1 400	1 427	1 431	1 439	1 439	1 452	1 473	1 469
1 791	1 806	1 882	1 846	1 844	1 840	1 843	1 840	1 838
3 176	3 207	3 309	3 277	3 283	3 279	3 295	3 313	3 307
417 635	461 222	482 333	500 361	540 838	456 587	520 814	483 254	398 729
1 217 066	4 146 704			1 032 222			1 034 946	
4 227	4 126	4 233	4 232	4 249	4 268	4 269	4 292	4 287
9 116	8 888	9 239	9 273	9 264	9 297	9 379	9 381	9 506
13 343	13 014	13 472	13 505	13 513	13 565	13 648	13 673	13 793
1 694 081	1 763 505	1 907 574	1 895 341	2 091 269	1 824 753	1 965 534	1 891 789	1 276 441
5 599 866	18 171 587			4 625 093			5 069 439	

Maandstatistiek van de industriële productie - PRODCOM

Tewerkstelling, uren en lonen volgens de hoofdactiviteit van de vestiging (voorlopige)

NACE Code	Omschrijving	1999				
		Augustus	September	Oktober	November	
245	- Vervaardiging van zeep, was- en poetsmiddelen, parfums en cosmetische artikelen	Aantal arbeiders	3 012	3 014	3 050	3 069
		Aantal bedienden	2 046	2 045	2 040	2 032
		Totaal	5 058	5 059	5 090	5 101
		Aantal uren (1)	639 567	696 194	654 541	639 385
		Trimestriële lonen (2)		1 175 077		
246	- Vervaardiging van overige chemische producten	Aantal arbeiders	5 042	5 080	5 118	5 154
		Aantal bedienden	5 858	5 872	5 881	5 881
		Totaal	10 900	10 952	10 999	11 035
		Aantal uren (1)	1 252 849	1 510 681	1 498 624	1 386 744
		Trimestriële lonen (2)		3 491 197		
247	- Vervaardiging van synthetische en kunstmatige vezels	Aantal arbeiders	1 966	1 955	1 948	1 968
		Aantal bedienden	479	476	479	482
		Totaal	2 445	2 431	2 427	2 450
		Aantal uren (1)	261 655	324 514	331 189	308 335
		Trimestriële lonen (2)		494 228		
25	Rubber- en kunststofnijverheid	Aantal arbeiders	19 918	20 009	20 082	20 139
		Aantal bedienden	7 280	7 315	7 334	7 359
		Totaal	27 198	27 324	27 416	27 498
		Aantal uren (1)	3 226 696	3 814 823	3 723 083	3 497 615
		Trimestriële lonen (2)		6 049 926		
251	- Rubbernijverheid	Aantal arbeiders	2 771	2 757	2 738	2 757
		Aantal bedienden	875	883	882	886
		Totaal	3 646	3 640	3 620	3 643
		Aantal uren (1)	423 560	508 663	480 463	461 432
		Trimestriële lonen (2)		803 377		
252	- Vervaardiging van producten van kunststof	Aantal arbeiders	17 147	17 252	17 344	17 382
		Aantal bedienden	6 405	6 432	6 452	6 473
		Totaal	23 552	23 684	23 796	23 855
		Aantal uren (1)	2 803 136	3 306 160	3 242 620	3 036 183
		Trimestriële lonen (2)		5 246 549		
26	Vervaardiging van overige niet-metaalhoudende minerale producten	Aantal arbeiders	23 450	23 509	23 519	23 485
		Aantal bedienden	6 889	6 924	6 921	6 961
		Totaal	30 339	30 433	30 440	30 446
		Aantal uren (1)	3 574 483	4 351 617	4 232 529	3 869 445
		Trimestriële lonen (2)		6 605 596		
261	- Vervaardiging van glas en glaswerk	Aantal arbeiders	8 743	8 766	8 830	8 775
		Aantal bedienden	2 436	2 443	2 458	2 462
		Totaal	11 179	11 209	11 288	11 237
		Aantal uren (1)	1 184 052	1 526 492	1 534 743	1 406 021
		Trimestriële lonen (2)		2 438 239		
26A	- Vervaardiging van keramische tegels, plavuizen, behalve dakpannen en bakstenen (26.A = 26.2 + 26.3)	Aantal arbeiders	1 349	1 332	1 310	1 327
		Aantal bedienden	377	371	371	376
		Totaal	1 726	1 703	1 681	1 703
		Aantal uren (1)	147 546	229 799	220 414	209 733
		Trimestriële lonen (2)		341 086		
264	- Vervaardiging van dakpannen, bakstenen en overige producten voor de bouw van gebakken klei	Aantal arbeiders	1 985	1 974	1 942	1 946
		Aantal bedienden	418	412	410	411
		Totaal	2 403	2 386	2 352	2 357
		Aantal uren (1)	281 190	333 289	319 950	302 613
		Trimestriële lonen (2)		478 257		
265	- Vervaardiging van cement, kalk en gips	Aantal arbeiders	1 593	1 595	1 608	1 595
		Aantal bedienden	931	944	940	931
		Totaal	2 524	2 539	2 548	2 526
		Aantal uren (1)	320 974	348 107	336 563	314 131
		Trimestriële lonen (2)		757 861		
266	- Vervaardiging van artikelen van beton, gips en cement	Aantal arbeiders	7 743	7 785	7 783	7 792
		Aantal bedienden	2 074	2 090	2 078	2 110
		Totaal	9 817	9 875	9 861	9 902
		Aantal uren (1)	1 300 894	1 512 086	1 429 779	1 294 528
		Trimestriële lonen (2)		2 055 820		

(1) Tot december 1998 uren-arbeiders, vanaf januari 1999 uren gepresteerd door de werknemers (bedienden en arbeiders).

(2) Brutolonen en -weden van de werknemers tewerkgesteld in de industriële afdelingen (in duizend BEF).

cijfers) - vervolg

	1999	2000							
December		Januari	Februari	Maart	April	Mei	Juni	Juli	
3 112	2 968	3 158	3 189	3 218	3 224	3 286	3 265	3 283	
2 066	2 041	2 084	2 116	2 118	2 114	2 125	2 128	2 130	
5 178	5 010	5 242	5 305	5 336	5 338	5 411	5 393	5 413	
647 591	654 994	702 315	732 773	775 088	678 837	745 924	691 532	583 286	
1 553 620	5 264 627			1 377 895			1 464 160		
5 128	5 084	5 064	5 059	5 062	5 035	5 022	5 022	4 971	
5 865	5 843	5 888	5 885	5 885	5 918	5 911	5 924	5 854	
10 993	10 928	10 952	10 944	10 947	10 953	10 933	10 946	10 825	
1 285 681	1 417 091	1 450 719	1 537 523	1 613 672	1 340 607	1 573 496	1 351 422	1 063 068	
4 382 585	15 594 458			3 731 684			4 404 528		
1 946	1 964	2 013	2 009	2 024	2 020	2 012	2 016	2 000	
480	479	497	524	522	525	528	523	524	
2 426	2 444	2 510	2 533	2 546	2 545	2 540	2 539	2 524	
290 984	289 055	328 885	337 809	360 225	320 429	343 716	313 029	237 146	
628 728	2 219 712			580 381			614 116		
20 066	19 856	20 435	20 421	20 353	20 420	20 477	20 532	20 630	
7 373	7 229	7 473	7 436	7 414	7 422	7 463	7 448	7 416	
27 439	27 085	27 908	27 857	27 767	27 842	27 940	27 980	28 046	
3 156 589	3 494 349	3 694 842	3 837 067	4 030 362	3 524 876	4 005 804	3 612 012	2 577 926	
7 865 558	27 042 283			6 786 614			7 215 577		
2 773	2 802	2 786	2 763	2 747	2 770	2 753	2 751	2 743	
887	878	894	871	861	860	865	859	859	
3 660	3 680	3 680	3 634	3 608	3 630	3 618	3 610	3 602	
426 512	474 972	495 601	510 815	513 277	456 554	511 610	445 103	416 417	
1 008 696	3 572 245			838 789			874 994		
17 293	17 053	17 649	17 658	17 606	17 650	17 724	17 781	17 887	
6 486	6 350	6 579	6 565	6 553	6 562	6 598	6 589	6 557	
23 779	23 404	24 228	24 223	24 159	24 212	24 322	24 370	24 444	
2 730 077	3 019 377	3 199 241	3 326 252	3 517 085	3 068 322	3 494 194	3 166 909	2 161 509	
6 856 862	23 470 038			5 947 825			6 340 583		
23 222	23 356	23 198	23 202	23 170	23 205	23 000	23 051	23 168	
6 931	6 854	6 937	6 935	6 955	6 954	6 978	6 993	6 972	
30 153	30 210	30 135	30 137	30 125	30 159	29 978	30 044	30 140	
3 446 452	3 870 988	3 735 995	4 169 460	4 511 921	3 805 014	4 368 780	3 959 309	2 660 030	
8 365 515	29 782 698			7 663 277			7 739 922		
8 643	8 725	8 476	8 474	8 430	8 437	8 231	8 247	8 328	
2 468	2 428	2 478	2 468	2 476	2 466	2 463	2 478	2 461	
11 111	11 154	10 954	10 942	10 906	10 903	10 694	10 725	10 789	
1 225 206	1 392 218	1 413 648	1 478 025	1 553 548	1 364 249	1 481 200	1 371 373	1 066 575	
2 902 150	10 709 795			2 744 288			2 749 003		
1 307	1 344	1 307	1 299	1 305	1 295	1 272	1 268	1 290	
367	387	362	363	362	366	359	345	349	
1 674	1 732	1 669	1 662	1 667	1 661	1 631	1 613	1 639	
173 694	206 219	196 080	216 162	234 824	195 642	227 304	195 606	130 777	
455 502	1 600 726			379 427			392 611		
1 916	2 015	1 896	1 863	1 847	1 860	1 850	1 850	1 863	
403	410	411	410	414	413	413	416	417	
2 319	2 425	2 307	2 273	2 261	2 273	2 263	2 266	2 280	
295 359	311 388	294 098	314 543	341 420	286 862	334 562	297 064	243 470	
650 571	2 153 278			504 504			525 805		
1 564	1 615	1 575	1 584	1 582	1 584	1 581	1 585	1 593	
926	923	866	865	869	867	870	870	865	
2 490	2 538	2 441	2 449	2 451	2 451	2 451	2 455	2 458	
317 944	332 347	324 257	344 943	359 609	303 619	348 545	311 288	278 034	
986 823	3 678 892			1 013 423			888 985		
7 746	7 711	7 869	7 894	7 922	7 929	7 960	7 993	7 987	
2 091	2 068	2 127	2 130	2 135	2 137	2 157	2 165	2 159	
9 837	9 779	9 996	10 024	10 057	10 066	10 117	10 158	10 146	
1 125 695	1 293 017	1 174 534	1 425 262	1 600 064	1 297 243	1 555 038	1 405 289	741 285	
2 674 587	9 307 528			2 392 976			2 525 949		

Maandstatistiek van de industriële productie - PRODCOM

Tewerkstelling, uren en lonen volgens de hoofdactiviteit van de vestiging (voorlopige)

NACE		1999				
Code	Omschrijving		Augustus	September	Oktober	November
267	- Bewerken van natuursteen	Aantal arbeiders	1 099	1 101	1 099	1 104
		Aantal bedienden	300	298	304	305
		Totaal	1 399	1 399	1 403	1 409
		Aantal uren (1)	191 778	209 787	204 861	180 480
		Trimestriële lonen (2)		250 485		
268	- Vervaardiging van overige niet-metaalhoudende minerale producten	Aantal arbeiders	938	956	947	946
		Aantal bedienden	353	366	360	366
		Totaal	1 291	1 322	1 307	1 312
		Aantal uren (1)	148 049	192 057	186 219	161 939
		Trimestriële lonen (2)		283 848		
27	Metallurgie m.u.v. EGK Siderurgie	Aantal arbeiders	12 202	12 232	12 208	12 133
		Aantal bedienden	4 330	4 336	4 350	4 325
		Totaal	16 532	16 568	16 558	16 458
		Aantal uren (1)	1 866 860	2 255 990	2 283 619	2 095 938
		Trimestriële lonen (2)		4 039 517		
272	- Vervaardiging van buizen	Aantal arbeiders	888	897	890	881
		Aantal bedienden	203	200	198	193
		Totaal	1 091	1 097	1 088	1 074
		Aantal uren (1)	116 323	153 254	145 092	135 897
		Trimestriële lonen (2)		224 557		
273	- Eerste verwerking van staal en productie van niet-EGKS-ferrolegeringen	Aantal arbeiders	3 480	3 501	3 479	3 469
		Aantal bedienden	1 218	1 226	1 234	1 225
		Totaal	4 698	4 727	4 713	4 694
		Aantal uren (1)	582 863	657 711	654 177	603 550
		Trimestriële lonen (2)		1 150 748		
274	- Productie van non-ferrometalen	Aantal arbeiders	6 034	6 064	6 080	6 052
		Aantal bedienden	2 503	2 507	2 511	2 505
		Totaal	8 537	8 571	8 591	8 557
		Aantal uren (1)	944 158	1 144 098	1 193 995	1 096 871
		Trimestriële lonen (2)		2 226 100		
275	- Gieten van metalen	Aantal arbeiders	1 800	1 770	1 759	1 731
		Aantal bedienden	406	403	407	402
		Totaal	2 206	2 173	2 166	2 133
		Aantal uren (1)	223 516	300 927	290 355	259 620
		Trimestriële lonen (2)		438 112		
28	Vervaardiging van producten van metaal	Aantal arbeiders	39 581	39 616	39 562	39 626
		Aantal bedienden	10 939	10 948	10 968	10 982
		Totaal	50 520	50 564	50 530	50 608
		Aantal uren (1)	6 006 445	7 179 950	6 997 289	6 489 805
		Trimestriële lonen (2)		9 909 793		
281	- Vervaardiging van metalen constructiewerken	Aantal arbeiders	13 847	13 921	13 902	13 863
		Aantal bedienden	3 609	3 625	3 633	3 655
		Totaal	17 456	17 546	17 535	17 518
		Aantal uren (1)	2 140 200	2 498 487	2 441 353	2 260 028
		Trimestriële lonen (2)		3 232 396		
282	- Vervaardiging van metalen recipiënten; vervaardiging van radiatoren en ketels voor centrale verwarming	Aantal arbeiders	4 637	4 608	4 616	4 635
		Aantal bedienden	1 487	1 492	1 481	1 494
		Totaal	6 124	6 100	6 097	6 129
		Aantal uren (1)	741 645	889 484	859 421	793 609
		Trimestriële lonen (2)		1 240 079		
283	- Vervaardiging van stoomketels	Aantal arbeiders	3 372	3 344	3 284	3 264
		Aantal bedienden	923	899	901	890
		Totaal	4 295	4 243	4 185	4 154
		Aantal uren (1)	477 610	573 005	588 081	505 290
		Trimestriële lonen (2)		845 867		
284	- Smeden, persen, stampen en profielwalsen van metaal; poedermetallurgie	Aantal arbeiders	739	747	756	761
		Aantal bedienden	183	181	183	184
		Totaal	922	928	939	945
		Aantal uren (1)	122 713	143 414	136 103	129 002
		Trimestriële lonen (2)		175 792		

(1) Tot december 1998 uren-arbeiders, vanaf januari 1999 uren gepresteerd door de werknemers (bedienden en arbeiders).

(2) Brutolonen en -weden van de werknemers tewerkgesteld in de industriële afdelingen (in duizend BEF).

cijfers) - vervolg

	1999	2000						
December		Januari	Februari	Maart	April	Mei	Juni	Juli
1 113	1 087	1 138	1 157	1 145	1 162	1 160	1 164	1 158
307	292	319	326	327	331	341	345	342
1 420	1 380	1 457	1 483	1 472	1 493	1 501	1 509	1 500
161 315	178 180	165 568	204 152	222 852	190 505	227 398	201 584	90 118
302 647	1 097 143			289 591			319 747	
933	857	937	931	939	938	946	944	949
369	343	374	373	372	374	375	374	379
1 302	1 200	1 311	1 304	1 311	1 312	1 321	1 318	1 328
147 239	157 615	167 810	186 373	199 604	166 894	194 733	177 105	109 771
393 235	1 235 336			339 068			337 822	
12 117	12 243	12 075	12 095	12 057	12 020	12 046	12 075	12 100
4 323	4 340	4 323	4 316	4 333	4 343	4 350	4 354	4 352
16 440	16 584	16 398	16 411	16 390	16 363	16 396	16 429	16 452
1 936 266	2 124 232	2 201 582	2 305 633	2 460 227	2 096 204	2 285 756	2 107 682	1 545 736
5 566 058	18 751 364			4 732 488			4 665 630	
876	915	872	871	854	846	847	835	833
194	202	189	189	188	188	189	191	191
1 070	1 118	1 061	1 060	1 042	1 034	1 036	1 026	1 024
113 977	140 600	134 841	147 419	154 147	124 339	151 379	122 725	89 558
290 980	1 045 625			257 862			251 956	
3 450	3 488	3 483	3 492	3 504	3 500	3 524	3 531	3 544
1 225	1 219	1 236	1 242	1 252	1 258	1 258	1 270	1 271
4 675	4 708	4 719	4 734	4 756	4 758	4 782	4 801	4 815
560 043	605 945	636 225	678 137	732 198	612 759	706 192	616 188	490 421
1 559 619	5 307 750			1 423 315			1 351 200	
6 067	6 042	6 054	6 068	6 043	6 008	6 000	6 018	6 018
2 502	2 504	2 517	2 506	2 509	2 510	2 516	2 508	2 505
8 569	8 546	8 571	8 574	8 552	8 518	8 516	8 526	8 523
1 024 807	1 107 180	1 159 093	1 196 411	1 273 423	1 105 676	1 131 756	1 108 604	830 715
3 101 041	10 284 208			2 580 596			2 553 208	
1 724	1 797	1 666	1 664	1 656	1 666	1 675	1 691	1 705
402	413	381	379	384	387	387	385	385
2 126	2 210	2 047	2 043	2 040	2 053	2 062	2 076	2 090
237 439	270 505	271 423	283 666	300 459	253 430	296 429	260 165	135 042
614 418	2 113 781			470 715			509 266	
39 466	39 203	39 531	39 343	39 333	39 202	39 301	39 396	39 540
11 026	10 859	11 054	11 075	11 131	11 085	11 126	11 184	11 160
50 492	50 062	50 585	50 418	50 464	50 287	50 427	50 580	50 700
5 748 696	6 459 732	6 604 810	7 030 690	7 587 579	6 321 356	7 371 767	6 519 090	4 457 211
13 256 895	44 821 669			11 318 657			11 527 033	
13 804	13 730	14 040	14 039	14 004	13 921	14 001	14 027	14 119
3 665	3 597	3 735	3 751	3 748	3 708	3 752	3 742	3 750
17 469	17 327	17 775	17 790	17 752	17 629	17 753	17 769	17 869
1 985 436	2 248 310	2 276 981	2 471 507	2 685 030	2 244 809	2 627 684	2 323 638	1 522 541
4 312 739	14 604 619			3 707 883			3 797 032	
4 590	4 611	4 538	4 531	4 544	4 572	4 567	4 604	4 614
1 499	1 487	1 492	1 499	1 510	1 514	1 515	1 515	1 527
6 089	6 099	6 030	6 030	6 054	6 086	6 082	6 119	6 141
721 238	798 395	814 662	865 085	917 713	755 977	899 810	775 220	576 249
1 792 498	5 756 854			1 409 920			1 501 174	
3 223	3 224	3 245	3 218	3 215	3 189	3 176	3 167	3 176
892	880	905	904	908	909	902	911	904
4 115	4 104	4 150	4 122	4 123	4 098	4 078	4 078	4 080
482 988	520 760	496 123	537 812	601 513	471 829	565 663	519 866	429 411
1 107 304	3 790 652			971 036			943 953	
763	757	776	771	772	777	776	783	783
184	188	193	195	195	201	197	200	202
947	946	969	966	967	978	973	983	985
118 106	128 932	136 174	137 605	149 341	130 587	146 040	131 566	99 131
240 386	839 898			213 228			216 641	

Maandstatistiek van de industriële productie - PRODCOM

Tewerkstelling, uren en lonen volgens de hoofdactiviteit van de vestiging (voorlopige

NACE Code	Omschrijving	1999				
		Augustus	September	Oktober	November	
285	- Oppervlaktebehandeling en bekleding van metaal; algemene metaalbewerking	Aantal arbeiders	7 528	7 513	7 538	7 625
		Aantal bedienden	1 720	1 728	1 749	1 742
		Totaal	9 248	9 241	9 287	9 367
		Aantal uren (1)	1 052 766	1 286 560	1 257 979	1 197 685
		Trimestriële lonen (2)		1 827 845		
286	- Vervaardiging van scharen, messen, bestekken, gereedschap en ijzerwaren	Aantal arbeiders	2 063	2 071	2 082	2 088
		Aantal bedienden	802	805	802	803
		Totaal	2 865	2 876	2 884	2 891
		Aantal uren (1)	314 652	418 251	405 442	380 204
		Trimestriële lonen (2)		588 986		
287	- Vervaardiging van overige producten van metaal	Aantal arbeiders	7 395	7 412	7 384	7 390
		Aantal bedienden	2 215	2 218	2 219	2 214
		Totaal	9 610	9 630	9 603	9 604
		Aantal uren (1)	1 156 859	1 370 749	1 308 910	1 223 987
		Trimestriële lonen (2)		1 998 828		
29	Vervaardiging van machines, apparaten en werktuigen	Aantal arbeiders	29 907	29 926	29 963	30 087
		Aantal bedienden	14 265	14 239	14 180	14 227
		Totaal	44 172	44 165	44 143	44 314
		Aantal uren (1)	5 077 433	6 362 558	6 138 062	5 668 953
		Trimestriële lonen (2)		9 917 843		
291	- Vervaardiging van motoren en mechanisch drijfwerk, excl. luchtvaartmotoren, motorvoertuigen en -rijwielen	Aantal arbeiders	5 125	5 151	5 102	5 196
		Aantal bedienden	3 124	3 131	3 075	3 091
		Totaal	8 249	8 282	8 177	8 287
		Aantal uren (1)	1 004 360	1 159 723	1 098 667	1 035 614
		Trimestriële lonen (2)		2 092 968		
292	- Vervaardiging van machines voor algemeen gebruik	Aantal arbeiders	8 380	8 437	8 460	8 520
		Aantal bedienden	4 414	4 384	4 391	4 414
		Totaal	12 794	12 821	12 851	12 934
		Aantal uren (1)	1 516 546	1 871 717	1 833 633	1 706 502
		Trimestriële lonen (2)		2 850 710		
293	- Vervaardiging van machines voor de landbouw en de bosbouw	Aantal arbeiders	2 340	2 346	2 347	2 357
		Aantal bedienden	718	712	719	722
		Totaal	3 058	3 058	3 066	3 079
		Aantal uren (1)	259 287	420 187	409 642	376 734
		Trimestriële lonen (2)		518 902		
294	- Vervaardiging van gereedschapswerktuigen	Aantal arbeiders	1 541	1 555	1 560	1 552
		Aantal bedienden	661	664	669	667
		Totaal	2 202	2 219	2 229	2 219
		Aantal uren (1)	229 701	338 348	322 960	297 423
		Trimestriële lonen (2)		469 239		
295	- Vervaardiging van overige machines voor specifieke doeleinden	Aantal arbeiders	10 153	10 052	10 096	10 066
		Aantal bedienden	4 406	4 407	4 382	4 388
		Totaal	14 559	14 459	14 478	14 454
		Aantal uren (1)	1 682 872	2 099 393	2 012 160	1 836 783
		Trimestriële lonen (2)		3 314 905		
296	- Vervaardiging van wapens en munitie	Aantal arbeiders	921	940	943	937
		Aantal bedienden	478	479	480	481
		Totaal	1 399	1 419	1 423	1 418
		Aantal uren (1)	180 442	196 311	199 274	180 769
		Trimestriële lonen (2)		331 414		
297	- Vervaardiging van huishoudapparaten	Aantal arbeiders	1 447	1 445	1 455	1 459
		Aantal bedienden	464	462	464	464
		Totaal	1 911	1 907	1 919	1 923
		Aantal uren (1)	204 225	276 879	261 726	235 128
		Trimestriële lonen (2)		339 705		
30	Vervaardiging van kantoormachines en computers	Aantal arbeiders	509	499	510	498
		Aantal bedienden	1 270	1 266	1 262	1 269
		Totaal	1 779	1 765	1 772	1 767
		Aantal uren (1)	220 476	258 960	255 048	236 309
		Trimestriële lonen (2)		479 226		

(1) Tot december 1998 uren-arbeiders, vanaf januari 1999 uren gepresteerd door de werknemers (bedienden en arbeiders).

(2) Brutolonen en -weden van de werknemers tewerkgesteld in de industriële afdelingen (in duizend BEF).

cijfers) - vervolg

	1999	2000						
December		Januari	Februari	Maart	April	Mei	Juni	Juli
7 632	7 445	7 488	7 367	7 368	7 335	7 348	7 385	7 421
1 775	1 709	1 740	1 734	1 751	1 743	1 742	1 795	1 746
9 407	9 155	9 228	9 101	9 119	9 078	9 090	9 180	9 167
1 057 077	1 165 851	1 215 160	1 268 223	1 368 672	1 160 109	1 329 472	1 177 511	833 101
2 347 341	8 086 910			2 038 627			2 106 849	
2 076	2 015	2 091	2 108	2 128	2 115	2 118	2 116	2 099
803	776	820	823	830	834	839	840	844
2 879	2 792	2 911	2 931	2 958	2 949	2 957	2 956	2 943
308 627	365 684	391 635	417 077	451 385	375 036	435 396	378 895	256 716
809 291	2 663 695			691 906			700 192	
7 378	7 417	7 353	7 309	7 302	7 293	7 315	7 314	7 328
2 208	2 218	2 169	2 169	2 189	2 176	2 179	2 181	2 187
9 586	9 635	9 522	9 478	9 491	9 469	9 494	9 495	9 515
1 075 224	1 231 798	1 274 075	1 333 381	1 413 925	1 183 009	1 367 702	1 212 394	740 062
2 647 336	9 079 041			2 286 057			2 261 192	
29 951	30 110	30 686	30 648	30 738	30 798	30 956	31 062	31 173
14 142	14 218	14 200	14 213	14 259	14 253	14 295	14 339	14 406
44 093	44 329	44 886	44 861	44 997	45 051	45 251	45 401	45 579
5 102 195	5 747 529	6 018 693	6 360 162	6 894 546	5 689 289	6 539 254	5 769 251	4 144 122
13 036 479	45 535 036			11 597 507			11 944 378	
5 113	5 150	4 785	4 742	4 775	4 732	4 758	4 776	4 831
3 093	3 145	2 898	2 886	2 933	2 914	2 915	2 863	2 882
8 206	8 296	7 683	7 628	7 708	7 646	7 673	7 639	7 713
954 511	1 067 034	1 027 191	1 074 696	1 160 934	949 232	1 088 250	964 543	759 484
2 772 311	9 468 581			2 167 952			2 189 549	
8 558	8 463	8 713	8 756	8 774	8 806	8 859	8 820	8 905
4 390	4 340	4 366	4 392	4 373	4 376	4 416	4 443	4 471
12 948	12 804	13 079	13 148	13 147	13 182	13 275	13 263	13 376
1 560 812	1 715 515	1 776 416	1 907 744	2 058 857	1 709 439	1 982 357	1 778 807	1 294 530
3 684 948	12 793 478			3 366 528			3 314 388	
2 351	2 469	2 392	2 420	2 428	2 422	2 406	2 397	2 351
715	723	720	722	725	725	723	722	720
3 066	3 192	3 112	3 142	3 153	3 147	3 129	3 119	3 071
349 316	415 121	448 285	476 466	519 477	433 164	487 650	449 486	283 624
728 110	2 786 773			775 135			764 500	
1 551	1 565	1 569	1 567	1 570	1 565	1 572	1 572	1 578
661	674	704	692	689	698	700	709	708
2 212	2 239	2 273	2 259	2 259	2 263	2 272	2 281	2 286
255 789	298 918	318 819	333 348	353 815	298 017	342 479	304 227	181 047
585 892	2 200 777			604 884			569 808	
10 028	10 105	10 627	10 575	10 603	10 686	10 791	10 897	10 907
4 370	4 388	4 390	4 384	4 397	4 414	4 409	4 464	4 497
14 398	14 494	15 017	14 959	15 000	15 100	15 200	15 361	15 404
1 591 855	1 836 457	1 976 586	2 059 597	2 257 538	1 855 544	2 110 590	1 814 416	1 360 279
4 391 849	15 078 528			3 757 323			4 076 770	
928	912	1 192	1 201	1 204	1 204	1 201	1 224	1 235
470	484	673	681	683	675	675	678	671
1 398	1 396	1 865	1 882	1 887	1 879	1 876	1 902	1 906
169 642	175 732	236 485	250 113	274 832	223 911	263 675	226 055	117 536
402 052	1 622 413			547 930			639 922	
1 422	1 444	1 408	1 387	1 384	1 383	1 369	1 376	1 366
443	462	449	456	459	451	457	460	457
1 865	1 906	1 857	1 843	1 843	1 834	1 826	1 836	1 823
220 270	238 750	234 911	258 198	269 093	219 982	264 253	231 717	147 622
471 317	1 584 486			377 755			389 441	
493	507	942	950	931	933	931	914	921
1 272	1 240	1 721	1 707	1 704	1 715	1 712	1 729	1 737
1 765	1 748	2 663	2 657	2 635	2 648	2 643	2 643	2 658
230 382	238 084	363 901	376 447	418 067	346 235	379 640	366 185	258 481
628 615	2 067 226			782 630			823 570	

Maandstatistiek van de industriële productie - PRODCOM

Tewerkstelling, uren en lonen volgens de hoofdactiviteit van de vestiging (voorlopige)

NACE Code	Omschrijving	1999				
		Augustus	September	Oktober	November	
31	Vervaardiging van elektrische machines en apparaten	Aantal arbeiders	18 028	18 088	18 085	18 226
		Aantal bedienden	8 882	8 914	8 989	8 980
		Totaal	26 910	27 002	27 074	27 206
		Aantal uren (1)	3 075 018	3 801 032	3 759 994	3 498 156
		Trimestriële lonen (2)		6 261 858		
311	- Vervaardiging van elektromotoren en van elektrische generatoren en transformatoren	Aantal arbeiders	2 386	2 381	2 402	2 378
		Aantal bedienden	1 771	1 750	1 848	1 809
		Totaal	4 157	4 131	4 250	4 187
		Aantal uren (1)	509 894	585 506	591 072	530 955
		Trimestriële lonen (2)		1 134 927		
312	- Vervaardiging van schakel- en verdeelinrichtingen	Aantal arbeiders	4 734	4 718	4 732	4 757
		Aantal bedienden	2 101	2 109	2 109	2 113
		Totaal	6 835	6 827	6 841	6 870
		Aantal uren (1)	839 101	989 742	940 571	876 889
		Trimestriële lonen (2)		1 529 499		
313	- Vervaardiging van geïsoleerde kabels en draad	Aantal arbeiders	1 636	1 639	1 650	1 643
		Aantal bedienden	572	573	576	576
		Totaal	2 208	2 212	2 226	2 219
		Aantal uren (1)	294 936	325 012	313 734	293 219
		Trimestriële lonen (2)		502 671		
314	- Vervaardiging van accumulatoren en elektrische batterijen	Aantal arbeiders	1 544	1 581	1 577	1 571
		Aantal bedienden	395	398	399	399
		Totaal	1 939	1 979	1 976	1 970
		Aantal uren (1)	206 899	265 817	264 732	242 175
		Trimestriële lonen (2)		435 414		
315	- Vervaardiging van elektrische lampen en verlichtingsapparaten	Aantal arbeiders	3 650	3 629	3 663	3 724
		Aantal bedienden	1 497	1 523	1 525	1 537
		Totaal	5 147	5 152	5 188	5 261
		Aantal uren (1)	536 569	731 117	743 202	723 895
		Trimestriële lonen (2)		1 051 413		
316	- Vervaardiging van elektrische benodigdheden	Aantal arbeiders	4 078	4 140	4 061	4 153
		Aantal bedienden	2 546	2 561	2 532	2 546
		Totaal	6 624	6 701	6 593	6 699
		Aantal uren (1)	687 619	903 838	906 683	831 023
		Trimestriële lonen (2)		1 607 934		
32	Vervaardiging van audio-, video- en telecommunicatieapparatuur	Aantal arbeiders	7 015	7 086	7 155	7 137
		Aantal bedienden	7 992	8 137	8 079	8 025
		Totaal	15 007	15 223	15 234	15 162
		Aantal uren (1)	1 860 202	2 288 043	2 135 407	1 898 730
		Trimestriële lonen (2)		4 355 474		
321	- Vervaardiging van elektronische onderdelen	Aantal arbeiders	2 485	2 474	2 490	2 513
		Aantal bedienden	1 313	1 343	1 357	1 350
		Totaal	3 798	3 817	3 847	3 863
		Aantal uren (1)	437 793	550 181	523 917	478 568
		Trimestriële lonen (2)		945 556		
322	- Vervaardiging van zend- en transmissieapparatuur	Aantal arbeiders	1 843	1 827	1 846	1 813
		Aantal bedienden	4 387	4 505	4 435	4 375
		Totaal	6 230	6 332	6 281	6 188
		Aantal uren (1)	886 198	951 214	917 724	822 813
		Trimestriële lonen (2)		2 077 198		
323	- Vervaardiging van audio- en videoapparatuur	Aantal arbeiders	2 687	2 785	2 819	2 811
		Aantal bedienden	2 292	2 289	2 287	2 300
		Totaal	4 979	5 074	5 106	5 111
		Aantal uren (1)	536 211	786 648	693 766	597 349
		Trimestriële lonen (2)		1 332 720		
32A	- Vervaardiging van audio-, video- en telecommunicatieapparatuur (32.A = 32.2 + 32.3)	Aantal arbeiders	4 530	4 612	4 665	4 624
		Aantal bedienden	6 679	6 794	6 722	6 675
		Totaal	11 209	11 406	11 387	11 299
		Aantal uren (1)	1 422 409	1 737 862	1 611 490	1 420 162
		Trimestriële lonen (2)		3 409 918		

(1) Tot december 1998 uren-arbeiders, vanaf januari 1999 uren gepresteerd door de werknemers (bedienden en arbeiders).

(2) Brutolonen en -weden van de werknemers tewerkgesteld in de industriële afdelingen (in duizend BEF).

cijfers) - vervolg

	1999	2000						
December		Januari	Februari	Maart	April	Mei	Juni	Juli
18 007	18 016	18 368	18 212	18 193	18 336	18 461	18 693	18 796
8 907	8 830	9 280	9 184	9 062	9 160	9 090	9 174	9 186
26 914	26 846	27 648	27 396	27 255	27 496	27 551	27 867	27 982
3 055 635	3 391 895	3 628 369	3 792 972	4 097 858	3 421 481	3 988 174	3 576 259	2 402 931
8 301 085	28 341 288			7 177 248			7 464 693	
2 351	2 387	2 183	2 183	2 173	2 162	2 127	2 135	2 134
1 817	1 787	1 697	1 698	1 695	1 704	1 687	1 685	1 689
4 168	4 175	3 880	3 881	3 868	3 866	3 814	3 820	3 823
469 569	536 972	517 121	508 760	547 992	451 116	553 487	479 462	276 832
1 389 011	4 966 796			1 188 285			1 193 581	
4 767	4 668	4 824	4 778	4 806	4 883	4 912	4 952	5 027
2 114	2 095	2 211	2 225	2 232	2 249	2 242	2 238	2 239
6 881	6 763	7 035	7 003	7 038	7 132	7 154	7 190	7 266
797 933	886 951	944 624	1 005 519	1 071 594	892 182	1 065 124	912 746	762 353
1 993 662	6 876 673			1 756 091			1 973 778	
1 645	1 649	1 668	1 662	1 680	1 683	1 696	1 703	1 698
573	571	590	557	559	554	555	558	562
2 218	2 220	2 258	2 219	2 239	2 237	2 251	2 261	2 260
295 316	286 358	317 211	315 476	343 732	294 242	328 771	302 893	146 836
717 214	2 364 124			597 047			651 696	
1 536	1 536	1 532	1 561	1 525	1 545	1 566	1 563	1 563
395	394	394	391	389	395	395	398	397
1 931	1 930	1 926	1 952	1 914	1 940	1 961	1 961	1 960
202 342	230 526	243 092	252 347	265 728	218 346	254 254	206 559	133 841
565 815	1 998 962			512 675			499 966	
3 751	3 680	3 757	3 753	3 747	3 777	3 791	3 860	3 883
1 534	1 494	1 545	1 537	1 536	1 543	1 557	1 536	1 535
5 285	5 174	5 302	5 290	5 283	5 320	5 348	5 396	5 418
567 340	618 742	656 463	732 489	848 391	689 689	780 304	765 874	407 990
1 539 281	4 881 502			1 258 328			1 245 827	
3 957	4 094	4 404	4 275	4 262	4 286	4 369	4 480	4 491
2 474	2 486	2 843	2 776	2 651	2 715	2 654	2 759	2 764
6 431	6 580	7 247	7 051	6 913	7 001	7 023	7 239	7 255
723 135	832 344	949 858	978 381	1 020 421	875 906	1 006 234	908 725	675 079
2 096 102	7 253 231			1 864 822			1 899 845	
7 091	7 141	6 679	6 674	6 625	6 691	6 781	6 865	6 924
8 097	8 015	7 681	7 667	7 747	7 783	7 854	7 823	7 879
15 188	15 157	14 360	14 341	14 372	14 474	14 635	14 688	14 803
1 838 334	1 980 908	1 972 683	2 089 128	2 231 379	1 870 358	2 079 781	1 959 788	1 283 903
5 151 618	18 842 849			4 504 240			4 672 198	
2 488	2 538	2 599	2 593	2 578	2 574	2 581	2 573	2 608
1 349	1 271	1 416	1 422	1 447	1 468	1 498	1 492	1 535
3 837	3 810	4 015	4 015	4 025	4 042	4 079	4 065	4 143
459 585	487 724	533 538	550 471	598 048	494 391	565 539	518 566	412 709
1 259 590	4 227 629			1 092 082			1 110 177	
1 812	1 849	1 816	1 786	1 754	1 797	1 881	1 908	1 906
4 442	4 473	4 306	4 307	4 300	4 312	4 342	4 300	4 304
6 254	6 323	6 122	6 093	6 054	6 109	6 223	6 208	6 210
764 106	854 453	880 830	936 111	957 762	837 952	938 869	831 458	515 869
2 374 553	8 964 441			2 202 479			2 339 175	
2 791	2 753	2 264	2 295	2 293	2 320	2 319	2 384	2 410
2 306	2 270	1 959	1 938	2 000	2 003	2 014	2 031	2 040
5 097	5 024	4 223	4 233	4 293	4 323	4 333	4 415	4 450
614 643	638 730	558 315	602 546	675 569	538 015	575 373	609 764	355 325
1 517 475	5 650 779			1 209 679			1 222 846	
4 603	4 603	4 080	4 081	4 047	4 117	4 200	4 292	4 316
6 748	6 744	6 265	6 245	6 300	6 315	6 356	6 331	6 344
11 351	11 347	10 345	10 326	10 347	10 432	10 556	10 623	10 660
1 378 749	1 493 184	1 439 145	1 538 657	1 633 331	1 375 967	1 514 242	1 441 222	871 194
3 892 028	14 615 220			3 412 158			3 562 021	

Maandstatistiek van de industriële productie - PRODCOM

Tewerkstelling, uren en lonen volgens de hoofdactiviteit van de vestiging (voorlopige)

NACE Code	Omschrijving	1999				
		Augustus	September	Oktober	November	
33	Vervaardiging van medische apparatuur, van precisie- en optische instrumenten en van uurwerken	Aantal arbeiders	3 612	3 566	3 564	3 539
		Aantal bedienden	2 961	2 919	2 903	3 004
		Totaal	6 573	6 485	6 467	6 543
		Aantal uren (1)	791 837	922 199	918 824	855 216
		Trimestriële lonen (2)		1 435 492		
331	- Vervaardiging van medische apparatuur en instrumenten en van orthopedische artikelen	Aantal arbeiders	1 227	1 224	1 191	1 190
		Aantal bedienden	650	662	643	645
		Totaal	1 877	1 886	1 834	1 835
		Aantal uren (1)	220 664	269 311	254 106	239 542
		Trimestriële lonen (2)		367 486		
332	- Vervaardiging van wetenschappelijke en technische instrumenten	Aantal arbeiders	1 974	1 932	1 960	1 935
		Aantal bedienden	1 819	1 770	1 769	1 865
		Totaal	3 793	3 702	3 729	3 800
		Aantal uren (1)	466 210	528 095	541 406	501 199
		Trimestriële lonen (2)		866 653		
333	- Vervaardiging van controleapparatuur van industriële processen	Aantal arbeiders	81	80	81	85
		Aantal bedienden	286	281	287	291
		Totaal	367	361	368	376
		Aantal uren (1)	44 773	51 578	51 352	47 636
		Trimestriële lonen (2)		95 053		
334	- Vervaardiging van optische instrumenten en van foto- en filmapparatuur	Aantal arbeiders	226	227	229	226
		Aantal bedienden	188	189	188	187
		Totaal	414	416	417	413
		Aantal uren (1)	49 083	57 912	57 205	53 592
		Trimestriële lonen (2)		85 759		
335	- Vervaardiging van uurwerken	Aantal arbeiders	104	103	103	103
		Aantal bedienden	18	17	16	16
		Totaal	122	120	119	119
		Aantal uren (1)	11 107	15 303	14 755	13 247
		Trimestriële lonen (2)		20 541		
34	Vervaardiging en assemblage van auto's, aanhangwagens en opleggers	Aantal arbeiders	42 480	42 536	42 670	42 612
		Aantal bedienden	6 301	6 335	6 354	6 373
		Totaal	48 781	48 871	49 024	48 985
		Aantal uren (1)	5 265 673	6 586 622	6 639 596	5 954 551
		Trimestriële lonen (2)		10 294 017		
341	- Vervaardiging en assemblage van auto's	Aantal arbeiders	30 607	30 618	30 629	30 530
		Aantal bedienden	3 681	3 688	3 682	3 692
		Totaal	34 288	34 306	34 311	34 222
		Aantal uren (1)	3 735 117	4 525 109	4 603 466	4 047 975
		Trimestriële lonen (2)		7 389 595		
342	- Vervaardiging van carrosserieën, aanhangwagens en caravans	Aantal arbeiders	5 218	5 278	5 296	5 317
		Aantal bedienden	1 045	1 057	1 050	1 052
		Totaal	6 263	6 335	6 346	6 369
		Aantal uren (1)	670 640	887 692	868 376	795 128
		Trimestriële lonen (2)		1 216 798		
343	- Vervaardiging van onderdelen en accessoires voor auto's	Aantal arbeiders	6 655	6 640	6 745	6 765
		Aantal bedienden	1 575	1 590	1 622	1 629
		Totaal	8 230	8 230	8 367	8 394
		Aantal uren (1)	859 916	1 173 821	1 167 754	1 111 448
		Trimestriële lonen (2)		1 687 624		
35	Vervaardiging van overige transportmiddelen	Aantal arbeiders	5 159	5 097	5 052	5 048
		Aantal bedienden	4 316	4 309	4 307	4 419
		Totaal	9 475	9 406	9 359	9 467
		Aantal uren (1)	1 058 813	1 244 418	1 194 487	1 110 842
		Trimestriële lonen (2)		2 375 187		
353	- Vervaardiging van lucht- en ruimtevaartuigen	Aantal arbeiders	2 741	2 742	2 737	2 769
		Aantal bedienden	3 558	3 569	3 568	3 697
		Totaal	6 299	6 311	6 305	6 466
		Aantal uren (1)	698 592	828 150	796 828	760 769
		Trimestriële lonen (2)		1 767 132		

(1) Tot december 1998 uren-arbeiders, vanaf januari 1999 uren gepresteerd door de werknemers (bedienden en arbeiders).

(2) Brutolonen en -weden van de werknemers tewerkgesteld in de industriële afdelingen (in duizend BEF).

cijfers) - vervolg

	1999	2000						
December		Januari	Februari	Maart	April	Mei	Juni	Juli
3 586	3 547	3 623	3 704	3 759	3 699	3 612	3 548	3 557
2 909	2 917	2 927	2 955	3 053	2 959	2 986	2 944	2 949
6 495	6 465	6 550	6 659	6 812	6 658	6 598	6 492	6 506
792 081	864 107	887 828	947 012	1 062 179	855 645	977 659	875 853	604 151
1 851 067	6 841 579			1 650 858			1 640 296	
1 170	1 215	1 209	1 196	1 206	1 189	1 189	1 187	1 187
638	663	659	629	629	602	603	601	594
1 808	1 879	1 868	1 825	1 835	1 791	1 792	1 788	1 781
210 603	247 107	250 100	255 487	280 765	224 607	252 946	227 280	158 019
467 700	2 042 544			384 688			388 921	
2 001	1 935	1 978	2 071	2 120	2 081	1 992	1 932	1 942
1 777	1 800	1 709	1 769	1 855	1 806	1 828	1 788	1 796
3 778	3 736	3 687	3 840	3 975	3 887	3 820	3 720	3 738
473 013	507 093	503 389	550 346	626 671	506 256	578 008	518 749	345 584
1 134 900	3 986 388			1 030 852			999 795	
89	64	85	85	88	86	82	81	83
289	248	331	335	342	324	330	332	331
378	313	416	420	430	410	412	413	414
45 148	41 829	59 532	62 508	69 233	53 765	64 441	56 109	49 994
108 402	340 530			109 079			115 559	
226	229	259	261	257	255	261	260	257
190	186	212	208	212	212	210	208	213
416	415	471	469	469	467	471	468	470
52 697	54 187	62 782	65 693	71 468	59 559	69 636	61 097	43 601
113 987	376 181			105 581			113 404	
100	102	92	91	88	88	88	88	88
15	18	16	14	15	15	15	15	15
115	121	108	105	103	103	103	103	103
10 620	13 890	12 025	12 978	14 042	11 458	12 628	12 618	6 953
26 078	95 936			20 658			22 617	
42 245	42 574	42 888	42 878	43 013	43 055	42 956	42 941	43 101
6 349	6 277	6 416	6 424	6 439	6 453	6 466	6 468	6 458
48 594	48 852	49 304	49 302	49 452	49 508	49 422	49 409	49 559
5 430 929	6 042 153	6 127 507	6 853 863	7 300 157	6 218 878	6 757 079	6 269 094	4 894 738
15 027 202	49 326 616			12 492 195			12 584 728	
30 230	30 712	30 678	30 668	30 712	30 701	30 547	30 526	30 585
3 678	3 684	3 696	3 692	3 689	3 699	3 699	3 685	3 661
33 908	34 397	34 374	34 360	34 401	34 400	34 246	34 211	34 246
3 725 471	4 181 387	4 132 718	4 699 665	5 046 458	4 286 631	4 592 575	4 354 289	3 579 682
10 902 497	35 922 619			9 056 021			9 116 551	
5 266	5 192	5 204	5 190	5 265	5 289	5 300	5 334	5 419
1 047	1 022	1 010	1 012	1 015	1 021	1 022	1 036	1 041
6 313	6 214	6 214	6 202	6 280	6 310	6 322	6 370	6 460
717 307	783 400	830 443	893 845	917 850	792 150	906 267	780 672	406 030
1 804 336	5 700 993			1 396 148			1 416 558	
6 749	6 669	7 006	7 020	7 036	7 065	7 109	7 081	7 097
1 624	1 570	1 710	1 720	1 735	1 733	1 745	1 747	1 756
8 373	8 240	8 716	8 740	8 771	8 798	8 854	8 828	8 853
988 151	1 077 365	1 164 346	1 260 353	1 335 849	1 140 097	1 258 237	1 134 133	909 026
2 320 369	7 703 004			2 040 026			2 051 619	
5 064	5 101	5 111	5 141	5 136	5 139	5 183	5 175	5 247
4 480	4 383	4 500	4 522	4 528	4 567	4 547	4 536	4 563
9 544	9 485	9 611	9 663	9 664	9 706	9 730	9 711	9 810
1 027 156	1 152 007	1 197 869	1 269 136	1 338 555	1 088 548	1 272 956	1 161 890	882 133
2 680 113	9 974 115			2 489 833			2 730 646	
2 807	2 745	2 819	2 841	2 881	2 886	2 931	2 936	2 949
3 756	3 647	3 754	3 765	3 780	3 816	3 794	3 783	3 790
6 563	6 392	6 573	6 606	6 661	6 702	6 725	6 719	6 739
714 801	768 799	812 346	857 237	909 668	758 021	899 999	777 127	655 287
1 893 632	7 093 977			1 812 323			2 037 809	

Maandstatistiek van de industriële productie - PRODCOM

Tewerkstelling, uren en lonen volgens de hoofdactiviteit van de vestiging (voorlopige)

NACE		1999				
Code	Omschrijving	Augustus	September	Oktober	November	
354	- Vervaardiging van motorrijwielen en rijwielen	Aantal arbeiders	439	438	434	432
		Aantal bedienden	118	118	118	117
		Totaal	557	556	552	549
		Aantal uren (1)	53 479	68 790	66 648	61 177
		Trimestriële lonen (2)		89 693		
35B	- Verv. van overige transportmiddelen n.e.g., m.i.v. scheepsbouw en rollend materieel (35.B = 35.1 + 35.2 + 35.5)	Aantal arbeiders	1 979	1 917	1 881	1 847
		Aantal bedienden	640	622	621	605
		Totaal	2 619	2 539	2 502	2 452
		Aantal uren (1)	306 742	347 478	331 011	288 896
		Trimestriële lonen (2)		518 362		
36	Vervaardiging van meubels; overige industrie	Aantal arbeiders	17 438	17 358	17 354	17 410
		Aantal bedienden	3 412	3 380	3 404	3 388
		Totaal	20 850	20 738	20 758	20 798
		Aantal uren (1)	2 086 488	2 904 475	2 798 285	2 602 621
		Trimestriële lonen (2)		3 280 568		
361	- Vervaardiging van meubels	Aantal arbeiders	14 224	14 101	14 069	14 089
		Aantal bedienden	2 583	2 543	2 565	2 557
		Totaal	16 807	16 644	16 634	16 646
		Aantal uren (1)	1 811 537	2 381 338	2 267 093	2 122 869
		Trimestriële lonen (2)		2 673 060		
362	- Bewerking van edelstenen en vervaardiging van juwelen	Aantal arbeiders	1 779	1 827	1 832	1 854
		Aantal bedienden	374	378	378	372
		Totaal	2 153	2 205	2 210	2 226
		Aantal uren (1)	87 385	266 975	293 310	239 454
		Trimestriële lonen (2)		272 745		
363	- Vervaardiging van muziekinstrumenten	Aantal arbeiders				
		Aantal bedienden				
		Totaal				
		Aantal uren (1)				
		Trimestriële lonen (2)				
364	- Vervaardiging van sportartikelen	Aantal arbeiders	103	101	102	103
		Aantal bedienden	23	23	23	24
		Totaal	126	124	125	127
		Aantal uren (1)	14 527	16 116	17 404	16 551
		Trimestriële lonen (2)		20 892		
365	- Vervaardiging van spellen en speelgoed	Aantal arbeiders	432	431	428	431
		Aantal bedienden	143	146	154	152
		Totaal	575	577	582	583
		Aantal uren (1)	52 920	80 028	67 130	72 041
		Trimestriële lonen (2)		110 357		
366	- Overige industrie	Aantal arbeiders				
		Aantal bedienden				
		Totaal				
		Aantal uren (1)				
		Trimestriële lonen (2)				
36A	- Overige industrie, m.i.v. de vervaardiging van muziekinstrumenten (36.A = 36.3 + 36.6)	Aantal arbeiders	900	898	923	933
		Aantal bedienden	289	290	284	283
		Totaal	1 189	1 188	1 207	1 216
		Aantal uren (1)	120 119	160 018	153 348	151 706
		Trimestriële lonen (2)		203 514		
Totaal		Aantal arbeiders	375 565	375 953	376 255	376 451
		Aantal bedienden	159 989	160 368	160 653	160 768
		Totaal	535 554	536 321	536 908	537 219
		Aantal uren (1)	61 221 901	74 286 376	72 815 286	67 589 049
		Trimestriële lonen (2)		119 785 948		

(1) Tot december 1998 uren-arbeiders, vanaf januari 1999 uren gepresteerd door de werknemers (bedienden en arbeiders).

(2) Brutolonen en -weden van de werknemers tewerkgesteld in de industriële afdelingen (in duizend BEF).

cijfers) - vervolg en einde

	1999	2000							
December		Januari	Februari	Maart	April	Mei	Juni	Juli	
429	429	445	441	440	440	443	443	446	
119	118	120	120	122	123	123	125	126	
548	548	565	561	562	563	566	568	572	
56 477	66 666	72 965	74 494	80 069	70 166	79 046	69 702	57 322	
117 960	404 606			104 016			106 694		
1 828	1 926	1 847	1 859	1 815	1 813	1 809	1 796	1 852	
605	617	626	637	626	628	630	628	647	
2 433	2 543	2 473	2 496	2 441	2 441	2 439	2 424	2 499	
255 878	316 541	312 558	337 405	348 818	260 361	293 911	315 061	169 524	
668 521	2 475 532			573 494			586 143		
17 519	17 518	17 457	17 523	17 544	17 484	17 577	17 532	17 485	
3 440	3 400	3 444	3 449	3 463	3 461	3 469	3 463	3 453	
20 959	20 919	20 901	20 972	21 007	20 945	21 046	20 995	20 938	
2 326 755	2 557 130	2 675 531	2 879 929	3 088 606	2 459 263	2 937 913	2 680 793	1 645 724	
4 193 413	15 144 546			3 923 495			3 961 863		
14 170	14 238	14 125	14 168	14 182	14 169	14 246	14 144	14 106	
2 596	2 569	2 577	2 579	2 584	2 584	2 584	2 579	2 569	
16 766	16 808	16 702	16 747	16 766	16 753	16 830	16 723	16 675	
1 860 057	2 094 175	2 172 880	2 355 127	2 495 449	2 034 694	2 393 994	2 193 520	1 252 653	
3 395 983	12 349 888			3 199 476			3 227 856		
1 872	1 814	1 859	1 884	1 901	1 867	1 880	1 925	1 912	
379	374	409	415	418	417	417	417	416	
2 251	2 188	2 268	2 299	2 319	2 284	2 297	2 342	2 328	
255 324	231 496	255 935	268 648	317 815	200 111	279 540	256 544	231 841	
368 253	1 239 771			345 979			339 236		
		##	##	##	##	##	##	##	
		##	##	##	##	##	##	##	
		32	32	32	32	32	32	31	
		4 165	3 824	4 625	3 816	4 697	4 165	2 616	
				4 874			5 156		
104	106	103	105	107	104	106	106	108	
24	24	25	26	26	24	25	26	24	
128	131	128	131	133	128	131	132	132	
12 841	17 296	16 874	17 882	19 986	15 985	18 810	16 864	11 501	
24 813	89 916			22 566			22 685		
444	435	448	448	441	447	446	454	460	
155	144	156	154	153	156	157	159	159	
599	580	604	602	594	603	603	613	619	
67 956	67 424	78 194	81 517	86 743	71 215	84 580	70 018	50 620	
161 365	535 256			133 756			146 061		
		##	##	##	##	##	##	##	
		##	##	##	##	##	##	##	
		1 167	1 161	1 163	1 145	1 153	1 153	1 153	
		147 483	152 931	163 988	133 442	156 292	139 682	96 493	
				216 844			220 869		
929	923	922	918	913	897	899	903	899	
286	287	277	275	282	280	286	282	285	
1 215	1 210	1 199	1 193	1 195	1 177	1 185	1 185	1 184	
130 577	146 738	151 648	156 755	168 613	137 258	160 989	143 847	99 109	
242 999	929 715			221 718			226 025		
374 429	374 979	376 067	375 745	375 746	375 523	375 751	376 312	376 653	
160 534	159 274	162 404	162 422	162 800	162 896	163 082	163 328	163 470	
534 963	534 254	538 471	538 167	538 546	538 419	538 833	539 640	540 123	
62 537 709	67 738 754	69 975 471	73 836 479	79 011 254	66 548 111	75 880 881	68 542 090	50 203 320	
156 911 378	540 789 851			135 659 598			139 864 083		

Maandstatistiek van de industriële productie - PRODCOM

Waarde van de bestellingen voor bepaalde bedrijfstakken volgens

NACE code	Activiteit	Bestelling	1999			
			Augustus	September	Oktober	November
17	Vervaardiging van textiel m.u.v. textielveredeling	Totaal	13 874	19 006	18 277	17 267
		Waarvan voor het buitenland	10 875	14 543	13 989	13 473
18	Vervaardiging van kleding en bontnijverheid	Totaal	2 395	2 372	1 774	1 507
		Waarvan voor het buitenland	962	1 107	782	659
21	Papier- en kartonnijverheid	Totaal	11 284	12 232	12 606	12 648
		Waarvan voor het buitenland	7 404	7 898	8 375	8 443
24	Chemische nijverheid	Totaal	69 044	80 122	80 641	79 042
		Waarvan voor het buitenland	52 544	60 768	62 796	60 865
27	Metallurgie	Totaal	14 211	16 822	17 227	16 191
		Waarvan voor het buitenland	11 063	13 387	13 340	12 785
28	Vervaardiging van producten van metaal m.u.v. oppervlaktebehandeling en bekleding van metaal	Totaal	16 261	19 760	18 665	18 028
		Waarvan voor het buitenland	6 874	8 619	8 188	7 718
29	Vervaardiging van machines, apparaten en werktuigen	Totaal	20 087	22 612	22 717	21 447
		Waarvan voor het buitenland	14 350	16 171	16 214	15 576
30	Vervaardiging van kantoomachines en computers	Totaal	1 151	1 501	1 162	1 223
		Waarvan voor het buitenland	720	1 072	681	779
31	Vervaardiging van elektrische machines en apparaten	Totaal	12 083	14 372	14 741	14 985
		Waarvan voor het buitenland	7 555	9 479	9 344	8 909
32	Vervaardiging van audio-, video- en telecommunicatieapparatuur	Totaal	10 892	10 280	9 625	10 093
		Waarvan voor het buitenland	8 688	8 755	7 938	8 475
33	Vervaardiging van medische apparatuur, van precisie- en optische instrumenten en van uurwerken	Totaal	2 182	2 500	2 831	2 514
		Waarvan voor het buitenland	1 209	1 250	1 532	1 434
34	Vervaardiging en assemblage van auto's, aanhangwagens en opleggers	Totaal	46 388	56 622	60 348	52 896
		Waarvan voor het buitenland	42 076	51 040	54 815	46 281
35	Vervaardiging van overige transportmiddelen	Totaal	3 361	4 765	3 425	2 881
		Waarvan voor het buitenland	2 046	3 161	1 924	1 477

de hoofdactiviteit van de vestiging (voorlopige cijfers in miljoenen BEF)

	1999	2000							NACE
December		Januari	Februari	Maart	April	Mei	Juni	Juli	code
15 545	194 837	16 708	18 639	19 457	16 617	18 299	16 893	14 002	17
11 960	150 668	12 988	14 534	15 064	12 882	14 280	13 177	11 292	
1 300	22 132	1 888	3 211	2 543	1 440	1 753	1 537	1 681	18
478	9 644	767	1 058	1 181	655	898	767	869	
12 173	138 886	13 094	14 106	14 430	13 328	14 530	13 544	11 814	21
8 097	90 590	8 929	9 472	9 768	9 023	10 079	9 170	7 826	
76 602	889 907	81 255	85 618	94 722	84 437	93 595	89 439	80 526	24
57 512	687 643	64 042	66 779	73 539	65 874	72 336	68 936	61 511	
14 335	179 703	17 554	19 946	20 198	17 323	19 920	19 031	15 158	27
11 305	139 336	13 918	16 215	15 081	13 277	11 895	14 131	11 924	
17 896	207 872	16 446	18 058	21 650	18 674	19 912	21 097	14 091	28
7 389	87 489	6 650	7 528	9 797	7 764	8 485	9 509	6 514	
33 808	270 600	23 615	24 674	27 616	24 131	26 480	27 614	19 499	29
25 061	192 632	18 078	17 661	20 296	18 049	19 823	20 224	14 460	
1 652	14 762	1 903	1 753	2 815	2 150	2 244	2 889	1 606	30
647	8 495	1 135	1 411	2 258	1 501	1 670	2 245	1 195	
12 320	150 037	13 274	14 034	15 463	14 084	16 052	15 307	12 419	31
7 541	90 891	8 200	8 574	9 651	8 251	10 329	8 833	8 439	
10 646	108 662	8 948	10 083	12 865	15 274	11 865	12 476	12 257	32
8 306	86 400	7 589	8 889	10 198	13 056	9 951	10 517	10 659	
2 847	29 573	2 556	2 968	3 199	2 750	2 546	2 775	2 560	33
1 696	15 674	1 178	1 817	1 903	1 508	1 282	1 437	1 433	
54 836	621 488	46 926	55 431	68 093	57 525	59 790	52 655	47 707	34
48 378	554 248	40 318	49 343	62 058	52 722	54 881	47 401	43 545	
9 207	51 975	4 529	3 779	4 290	4 071	6 678	3 891	2 731	35
7 512	32 249	3 163	1 914	2 635	2 770	5 127	2 476	1 493	

Maandstatistiek van de industriële productie - PRODCOM

Leveringen (1) in waarde en in hoeveelheid volgens de CPA en de Prodcom-lijst

Code (2)	Omschrijving	Eenheid	2000			
			Februari	Maart	April	Mei
14	ANDERE DELFSTOFFEN	x 1000 BEF kg	2 029 406 4 798 711 857	2 655 378 6 118 634 990	2 412 260 5 567 392 537	2 760 120 6 443 310 074
	WAARVAN:					
141	- STEEN VOOR DE BOUW	x 1000 BEF kg	564 449 919 393 327	711 453 1 105 414 010	631 788 973 262 047	702 599 1 109 624 247
	WAARVAN:					
14111150	-- Kalksteen voor het bouwbedrijf, albast	x 1000 BEF kg	169 280 134 895 661	225 157 176 927 037	168 070 116 636 778	225 822 136 435 811
14111253	-- Zandsteen, onbewerkt of enkel kantrecht behouwen	x 1000 BEF kg	5 426 12 508 020	4 786 9 876 650	5 137 10 297 150	6 594 14 753 517
1412	-- Kalksteen, gips en krijt	x 1000 BEF kg	385 042 771 625 526	472 217 917 534 028	451 028 845 506 780	460 089 957 492 991
141210	--- Kalksteen en gips	x 1000 BEF kg	125 141 417 176 156	153 329 539 993 608	139 904 491 030 480	159 223 564 214 401
141220	--- Krijt en dolomiet	x 1000 BEF kg	259 901 354 449 370	318 888 377 540 420	311 124 354 476 300	300 866 393 278 590
142	- ZAND EN KLEI	x 1000 BEF kg	1 057 117 3 772 738 118	1 459 815 4 879 265 200	1 363 115 4 475 929 687	1 598 067 5 201 774 112
	WAARVAN:					
142112	-- Korrels, scherven, splinters en poeder van steen; keien, grint, steenslag waarvan:	x 1000 BEF kg	707 315 2 924 079 561	944 099 3 767 983 624	884 501 3 446 629 279	993 923 3 886 842 435
14211230	--- Steenslag voor de vervaardiging van beton, voor de wegenbouw en voor ander gebruik in de bouw	x 1000 BEF kg	573 141 2 424 828 001	752 561 3 030 721 984	711 441 2 788 302 299	774 137 3 112 206 985
142113	-- Macadam; teermacadam	x 1000 BEF kg	41 422 51 173 910	150 880 139 496 100	166 977 162 919 740	212 559 185 748 120
14301	- MINERALEN VOOR DE CHEMISCHE EN KUNSTMESTINDUSTRIE	x 1000 BEF kg	266 852 58 476 283	329 547 80 654 517	269 382 67 864 567	291 407 68 255 459
	WAARVAN:					
14301390	-- Andere minerale stoffen, n.e.g.	x 1000 BEF kg	236 463 53 032 098	283 507 71 802 385	245 633 63 295 875	269 470 64 426 128
15	VOEDINGSMIDDELEN EN DRANKEN (4)	x 1000 BEF -	50 722 714	54 561 624	49 931 021	57 338 803
151	- VLEES EN VLEESPRODUKTEN (5)	x 1000 BEF -	8 467 915	9 207 885	8 699 561	10 116 778
	WAARVAN:					
1511	-- Vers en geconserveerd vlees (behalve van gevogelte) (5)	x 1000 BEF -	2 792 703	3 081 471	2 887 826	3 445 635
	WAARVAN:					
15111	--- Vlees en eetbare slachtafvallen van runderen, varkens, schapen, geiten, paarden en ezels (5) waarvan:	x 1000 BEF kg	2 589 552 38 682 284	2 856 965 40 390 040	2 650 056 34 529 517	3 200 582 41 350 966
151111	---- Vlees van runderen, vers of gekoeld (5)	x 1000 BEF kg	536 159 2 994 606	571 774 2 934 341	549 786 2 762 354	560 318 2 791 643
15111140	----- Vers of gekoeld rundvlees (hele dieren, halve dieren, voorvoeten en achtervoeten) (5)	x 1000 BEF kg	28 073 154 932	30 425 161 538	26 873 135 971	30 520 151 482
15111190	----- Rundvlees, ander, vers of gekoeld (5)	x 1000 BEF kg	508 086 2 839 674	541 349 2 772 803	522 913 2 626 383	529 798 2 640 161
151113	---- Vlees van varkens, vers of gekoeld (5)	x 1000 BEF kg	1 719 332 27 299 501	1 912 960 29 149 783	1 758 520 24 411 682	2 163 064 29 006 505

(1) Leveringen m.i.v. aan het buitenland geleverd maakloonwerk.

(2) Statistische classering van producten gekoppeld aan activiteiten - CPA (2-6 cijfers); Prodcom-lijst (8 cijfers).

(4) M.u.v. slachterijen en melkerijen.

(5) M.u.v. slachterijen.

(voorlopige cijfers)

Code (2)	Omschrijving	Eenheid	2000			
			Februari	Maart	April	Mei
15111330	----- Verse of gekoelde varkens, hele en halve dieren (5)	x 1000 BEF kg	295 908 5 274 739	273 365 4 569 273	224 421 3 572 559	270 706 3 916 578
15111350	----- Verse of gekoelde varkenshammen, -schouders en delen daarvan (5)	x 1000 BEF kg	200 351 2 497 921	271 120 3 323 978	235 432 2 737 857	290 695 3 309 807
15111390	----- Vers of gekoeld varkensvlees, n.e.g. (5)	x 1000 BEF kg	1 223 073 19 526 841	1 368 475 21 256 532	1 298 667 18 101 266	1 601 663 21 780 120
151114	---- Vlees van varkens, bevroren (5)	x 1000 BEF kg	157 208 3 427 544	193 649 3 558 269	169 500 3 179 767	268 467 4 653 784
15111500	---- Vers of gekoeld lams- of schapevlees (5)	x 1000 BEF kg	20 166 88 589	21 680 82 076	24 871 90 628	22 522 80 856
15111800	---- Vlees van paarden, ezels, muilieren of muilezels, vers, gekoeld of bevroren (5)	x 1000 BEF kg	69 536 444 273	76 144 461 370	68 984 421 680	85 802 502 854
15111900	---- Eetbare slachtafvallen, enz., vers, gekoeld of bevroren (5)	x 1000 BEF kg	37 846 3 825 249	40 254 3 919 346	39 173 3 397 765	48 624 3 948 058
15112	--- Huidwol en ongelooide huiden en vellen van runderen of paardachtigen (5)	x 1000 BEF -	5 888	9 382	8 329	6 855
151130	--- Runder-, schape-, geite- en varkensvet en vet van gevogelte (5) waarvan:	x 1000 BEF kg	41 882 3 860 507	43 702 3 968 164	34 078 3 477 983	43 247 4 141 322
15113030	---- Vet van varkens en pluimvee, vers, gekoeld, bevroren, gezouten, enz., of gerookt (5)	x 1000 BEF kg	9 383 845 213	5 770 566 659	4 563 516 835	8 141 730 725
151140	--- Ruwe afvallen, niet geschikt voor menselijke consumptie (5)	x 1000 BEF kg	155 381 8 067 349	171 422 9 409 293	195 363 10 178 637	194 951 10 898 125
15114030	---- Darmen, blazen en magen van dieren, andere dan die van vissen, in hun geheel of in stukken (5)	x 1000 BEF kg	57 309 747 642	65 500 1 258 931	68 208 1 368 466	63 224 1 644 604
15114090	---- Andere afvalprodukten, niet geschikt voor menselijke consumptie (5)	x 1000 BEF kg	98 072 7 319 707	105 922 8 150 362	127 155 8 810 171	131 727 9 253 521
1512	--- Vers en geconserveerd vlees van gevogelte waarvan:	x 1000 BEF kg	1 854 608 38 379 954	2 012 919 40 050 219	1 871 313 37 793 456	2 355 225 47 911 513
151211	--- Vlees en eetbare slachtafvallen van pluimvee, vers of gekoeld waarvan:	x 1000 BEF kg	1 467 488 28 718 960	1 580 607 29 437 821	1 471 315 27 552 141	1 844 137 31 983 911
15121113	---- Kippen, niet in stukken gesneden, vers of gekoeld	x 1000 BEF kg	396 913 6 969 716	415 285 7 328 129	416 727 7 082 251	497 134 8 129 078
15121153	---- Delen van hanen of kippen, vers of gekoeld	x 1000 BEF kg	1 027 097 17 301 424	1 127 330 18 216 874	1 014 432 16 531 784	1 302 908 20 441 899
15121155	---- Delen van kalkoenen, vers of gekoeld	x 1000 BEF kg	6 277 47 918	4 707 34 673	6 293 50 976	6 878 53 710
15121157	---- Delen van eenden, ganzen en parelhoenders, vers of gekoeld	x 1000 BEF kg	1 367 3 729	2 170 5 828	1 167 3 114	1 499 4 107
15121170	---- Slachtafvallen en levers van pluimvee, vers of gekoeld	x 1000 BEF kg	18 961 4 358 802	18 877 3 820 641	19 381 3 849 312	20 517 3 325 387
151212	--- Vlees en eetbare slachtafvallen van pluimvee, bevroren waarvan:	x 1000 BEF kg	327 239 9 374 920	377 692 10 337 965	335 955 9 967 700	459 145 15 485 613

Maandstatistiek van de industriële productie - PRODCOM

Leveringen (1) in waarde en in hoeveelheid volgens de CPA en de Prodcom-lijst

Code (2)	Omschrijving	Eenheid	2000			
			Februari	Maart	April	Mei
15121213	---- Kippen, niet in stukken gesneden, bevroren	x 1000 BEF kg	19 815 549 789	57 878 1 725 433	47 145 1 307 987	120 859 4 144 928
15121253	---- Delen van kippen, bevroren	x 1000 BEF kg	253 262 6 871 902	278 969 7 478 757	248 949 7 022 769	289 106 8 757 558
1513	-- Vleeswaren en -conserven	x 1000 BEF -	3 820 604	4 113 495	3 940 422	4 315 918
	waarvan:					
151311	--- Vlees en eetbare slachtafvallen, gezouten, gepekeld, gedroogd of gerookt; meel en poeder van vlees of slachtafval	x 1000 BEF kg	622 762 3 980 233	641 051 4 109 113	612 080 3 787 410	683 647 4 043 138
15131110	---- Hammen en schouders van varkens alsmede delen daarvan, met been, gedroogd, gezouten of gerookt	x 1000 BEF kg	197 440 997 276	192 946 992 063	207 049 996 166	216 516 1 049 361
15131130	---- Buiken van varkens alsmede delen daarvan, gedroogd, gezouten of gerookt	x 1000 BEF kg	143 971 1 280 384	152 090 1 340 711	130 860 1 138 295	146 651 1 211 333
15131150	---- Ander varkensvlees, gedroogd, gezouten of gerookt, n.e.g.	x 1000 BEF kg	221 303 1 455 771	226 197 1 500 421	216 430 1 380 542	256 155 1 544 407
15131170	---- Rundvlees, gedroogd, gezouten of gerookt	x 1000 BEF kg	15 011 39 810	19 301 49 724	16 224 44 175	18 644 53 325
15131190	---- "Ander vlees, n.e.g., gedroogd, gezouten of gerookt; meel en poeder van vlees of slachtafvallen"	x 1000 BEF kg	45 037 206 992	50 517 226 194	41 517 228 232	45 681 184 712
151312	--- Andere bereidingen en conserven, van vlees, slachtafv. of bloed; extr. en sappen van vlees, vis en ongew. dierenwaarvan:	x 1000 BEF kg	3 101 468 22 700 171	3 359 973 24 706 527	3 204 363 22 813 632	3 487 300 25 180 948
15131215	---- Worst en dergelijke producten, excl. leverworst	x 1000 BEF kg	754 567 5 906 240	792 679 6 222 094	790 938 5 688 437	842 593 6 485 177
15131223	---- Bereidingen van levers van ganzen en eenden	x 1000 BEF kg	10 372 37 919	10 326 44 609	10 163 40 957	9 270 40 540
15131225	---- Bereidingen en conserven van lever van andere dieren of pluimvee, behalve eenden of ganzen	x 1000 BEF kg	108 544 828 355	122 911 949 038	118 851 885 784	108 445 839 289
15131233	---- Andere bereidingen van vlees van kalkoenen	x 1000 BEF kg	128 738 627 297	139 862 651 870	136 242 628 148	163 167 761 829
15131235	---- Andere bereidingen van vlees van ander pluimvee	x 1000 BEF kg	547 548 3 479 953	611 463 4 034 674	577 033 3 768 414	629 533 4 094 430
15131243	---- Andere bereidingen van hammen van varkens en van delen daarvan	x 1000 BEF kg	494 862 2 994 924	559 446 3 288 630	549 193 3 084 304	593 444 3 195 215
15131245	---- Andere bereidingen van schouders van varkens en van delen daarvan	x 1000 BEF kg	110 775 1 550 010	132 414 1 751 844	109 869 1 516 051	134 153 1 788 606
15131253	---- Bereidingen van varkensvlees, incl. menqsels, met gew. % vlees of slachtafvallen, spek of vet < 40	x 1000 BEF kg	142 413 1 260 008	153 116 1 404 547	146 786 1 312 303	147 050 1 412 724
15131259	---- Andere bereidingen van varkensvlees, inclusief menqsels, n.e.g., andere	x 1000 BEF kg	415 087 3 378 604	432 184 3 586 209	402 472 3 281 935	442 592 3 562 804
15131260	---- Bereidingen van rundvlees	x 1000 BEF kg	229 192 1 290 450	229 094 1 364 162	206 465 1 285 692	239 726 1 451 550
15131270	---- Extracten en sappen van vlees, vis en ongewervelde waterdieren	x 1000 BEF kg	2 163 20 643	1 939 12 792	3 234 45 271	1 977 21 910

(1) Leveringen m.i.v. aan het buitenland geleverd maakloonwerk.

(2) Statistische classering van producten gekoppeld aan activiteiten - CPA (2-6 cijfers); Prodcom-lijst (8 cijfers).

(5) M.u.v. slachterijen.

(voorlopige cijfers) - vervolg

Code (2)	Omschrijving	Eenheid	2000			
			Februari	Maart	April	Mei
15201	- BEREIDINGEN EN CONSERVEN VAN VIS	x 1000 BEF kg	970 069 4 145 508	1 078 669 4 649 448	1 074 700 4 397 624	1 168 240 4 680 622
15201190	-- Visfilets en ander visvlees, vers of gekoeld	x 1000 BEF kg	167 875 588 997	191 048 644 799	192 579 605 905	223 643 655 879
152012	-- Vis, visfilets, ander visvlees en levers, hom en kuit, van vis, bevroren waarvan:	x 1000 BEF kg	146 072 536 132	144 678 547 361	150 705 524 938	157 577 585 771
15201270	--- Bevroren visfilets	x 1000 BEF kg	93 132 346 716	95 493 355 414	93 126 327 451	100 879 369 356
152013	-- Vis, gedroogd, gezouten of gepekeld; gerookte vis; vismeel, geschikt voor menselijke consumptiewaarvan:	x 1000 BEF kg	105 851 332 631	129 983 402 492	143 667 428 701	168 107 503 556
15201353	--- Gerookte Pacifische zalm, Atlantische zalm en Donauzalm (inclusief filets)	x 1000 BEF kg	69 691 128 045	79 756 147 939	91 129 169 984	102 454 190 683
15201359	--- Gerookte vis (behalve zalm en haring), inclusief filets	x 1000 BEF kg	30 235 142 840	44 280 193 728	47 197 201 292	58 442 229 548
152014	-- Andere bereidingen en conserven van vis; kaviaar waarvan:	x 1000 BEF kg	260 199 1 626 799	252 717 1 623 238	249 479 1 493 387	258 791 1 572 645
15201411	--- Bereidingen en conserven van zalm (niet fijn gemaakt)	x 1000 BEF kg	10 631 39 502	12 478 47 930	12 287 47 524	12 311 44 684
15201412	--- Bereidingen en conserven van haring (niet fijn gemaakt)	x 1000 BEF kg	22 474 184 181	24 209 197 762	19 682 164 119	22 991 191 349
15201419	--- Bereidingen en conserven van andere vissoorten, niet fijn gemaakt en geen vissticks	x 1000 BEF kg	49 264 381 056	48 170 392 188	51 942 401 417	51 770 399 103
15201430	--- Andere bereidingen en conserven van vis	x 1000 BEF kg	146 513 818 132	132 039 749 507	134 944 689 664	138 735 710 812
152015	-- Schaaldieren, bevroren; weekdieren en andere ongewervelde waterdieren, bevroren, gedroogd, gezouten of	x 1000 BEF kg	152 256 493 787	185 558 671 604	182 924 663 333	198 566 662 255
15201600	-- Schaaldieren, weekdieren enz., bereid of geconserveerd	x 1000 BEF kg	137 816 567 162	174 685 759 954	155 346 681 360	161 556 700 516
153	- BEREIDINGEN EN CONSERVEN VAN GROENTEN EN FRUIT	x 1000 BEF -	5 728 751	6 233 573	5 790 612	6 591 746
15311	-- Bereidingen en conserven van aardappelen waarvan:	x 1000 BEF kg	2 066 960 70 579 619	2 185 093 77 141 735	2 189 797 77 675 409	2 537 978 86 392 382
15311250	--- Aardappelen, op andere wijze verduurzaamd dan in azijn of azijnzuur, bevroren	x 1000 BEF kg	985 111 45 411 439	1 077 644 50 823 324	1 058 653 49 364 927	1 188 810 55 621 378
15311290	--- Aardappelen, in andere vorm dan van meel, gries of vlokken, verduurzaamd, niet bevroren	x 1000 BEF kg	977 158 21 809 615	985 797 22 333 931	1 002 319 23 980 240	1 230 110 26 865 046
153210	-- Vruchte- en groentesappen waarvan:	x 1000 BEF l	570 667 18 148 464	682 427 21 099 473	601 692 18 972 430	670 327 21 209 496
15321015	--- Andere sinaasappelsap, ongegist, zonder toegevoegde alcohol, niet geconcentreerd	x 1000 BEF l	351 163 11 404 106	390 149 13 519 198	336 859 12 000 033	391 578 13 288 832
15321023	--- Ananassap, ongegist, zonder toegevoegde alcohol, niet geconcentreerd	x 1000 BEF l	6 729 228 921	10 868 328 719	9 422 286 330	11 654 348 154

Maandstatistiek van de industriële productie - PRODCOM

Leveringen (1) in waarde en in hoeveelheid volgens de CPA en de Prodcom-lijst

Code (2)	Omschrijving	Eenheid	2000			
			Februari	Maart	April	Mei
15321024	--- Tomatesap, ongegist, zonder toegevoegde alcohol	x 1000 BEF l	23 292 665 674	12 573 480 383	11 114 436 994	13 948 565 133
15321025	--- Druivesap (inclusief most), ongegist, zonder toegevoegde alcohol, niet geconcentreerd	x 1000 BEF l	9 515 372 176	5 507 187 638	5 439 185 749	6 250 215 324
15321026	--- Appelsap, ongegist, zonder toegevoegde alcohol, niet geconcentreerd	x 1000 BEF l	67 003 2 631 087	61 119 2 502 199	61 970 2 765 483	68 162 2 682 672
15321030	--- Mengsels van sappen, ongegist, zonder toegevoegde alcohol, niet geconcentreerd	x 1000 BEF l	29 557 818 988	41 389 1 081 552	41 385 1 084 015	58 677 1 426 961
1533	-- Bereidingen en conserven van groenten en vruchten n.e.g.	x 1000 BEF kg	3 091 124	3 366 053	2 999 123	3 383 441
	waarvan:		110 529 688	118 360 598	104 533 539	124 141 728
15331	--- Bereidingen en conserven van groenten (exclusief aardappelen)	x 1000 BEF kg	2 285 925 84 026 308	2 464 928 88 122 866	2 144 319 77 076 889	2 559 560 98 730 222
	waarvan:					
15331100	---- Bevoren groenten	x 1000 BEF kg	1 749 997 65 357 272	1 985 455 72 414 174	1 731 033 63 078 042	1 896 532 70 919 058
153314	---- Groenten, op andere wijze verduurzaamd dan in azijn of azijnzuur	x 1000 BEF kg	482 562 17 306 662	423 905 14 593 643	346 161 12 461 768	609 932 26 675 780
	waarvan:					
15331430	---- Paddenstoelen en truffels, op andere wijze bereid of verduurzaamd dan in azijn of azijnzuur	x 1000 BEF kg	9 692 169 347	7 544 132 816	6 570 117 681	7 443 128 671
15331440	---- Andere groenten, op andere wijze verduurzaamd dan in azijn, enz., bevroren, n.e.g.	x 1000 BEF kg	75 078 947 619	63 991 1 106 997	52 532 1 058 077	70 051 1 268 715
15331462	---- Erwten, op andere wijze verduurzaamd dan in azijn of azijnzuur, niet bevroren	x 1000 BEF kg	21 083 1 156 909	19 129 1 049 595	14 486 829 957	51 262 2 874 859
15331490	---- Andere groenten en mengsels van groenten op andere wijze verduurzaamd dan in azijn of azijnzuur, niet bevroren	x 1000 BEF kg	304 769 11 728 104	271 572 9 858 763	206 502 7 468 358	327 009 13 488 477
153322	--- Jam, vruchtengelei, vruchten- en notenmoes en vruchten- en notenpasta	x 1000 BEF kg	361 389 6 512 083	399 400 6 839 014	356 739 6 299 000	390 969 6 161 004
153325	--- Andere conserven van vruchten	x 1000 BEF kg	246 873 12 354 567	273 876 13 395 495	288 504 12 752 864	238 370 12 094 369
154	- DIERLIJKE EN PLANTAARDIGE OLIËN EN VETTEN	x 1000 BEF kg	4 202 731 296 432 443	4 408 280 309 799 701	3 875 199 261 682 423	4 308 472 288 468 553
	WAARVAN:					
154111	-- Dierlijke oliën en vetten, ruw of geraffineerd, andere dan runder-, schape-, geite- en varkensvet, en vet	x 1000 BEF kg	93 817 8 523 260	94 134 8 302 079	103 040 9 617 416	94 703 9 284 436
1542	-- Geraffineerde oliën en vetten	x 1000 BEF kg	1 401 972 67 720 076	1 578 433 77 360 330	1 388 140 68 310 597	1 654 457 80 892 355
	waarvan:					
154213	--- Dierlijke en plantaardige vetten en oliën, alsmede fracties daarvan, gehydrogeneerd, veresterd, doch niet	x 1000 BEF kg	295 121 12 419 864	300 283 12 878 902	282 404 12 178 112	311 023 12 977 121
15431050	-- Bereidingen van vetten en oliën voor menselijke consumptie (vloeibare margarine)	x 1000 BEF kg	220 693 5 254 929	226 596 5 534 118	233 160 5 465 369	227 137 5 248 190
15521000	- CONSUMPTIE-IJS, OOK INDIEN CACAO BEVATTEND	x 1000 BEF l	439 846 8 440 172	586 961 9 932 805	711 978 11 652 239	1 182 214 19 374 486
156	- MAALDERIJPRODUKTEN, ZETMEEL EN ZETMEELPRODUKTEN	x 1000 BEF kg	3 518 738 259 968 337	3 911 732 286 107 494	3 651 827 268 705 994	4 347 002 293 737 665

(1) Leveringen m.i.v. aan het buitenland geleverd maakloonwerk.

(2) Statistische classering van producten gekoppeld aan activiteiten - CPA (2-6 cijfers); Prodcom-lijst (8 cijfers).

(voorlopige cijfers) - vervolg

Code (2)	Omschrijving	Eenheid	2000			
			Februari	Maart	April	Mei
1561	-- Maalderijprodukten	x 1000 BEF kg	2 114 421 174 350 024	2 388 951 193 885 296	2 119 846 169 668 081	2 562 721 194 782 289
15612	--- Meel van granen en ander plantaardig meel, alsmede mengsels daarvan	x 1000 BEF kg	1 236 237 107 496 570	1 396 413 119 665 974	1 252 624 105 991 155	1 408 949 117 121 788
15612100	---- Meel van tarwe of van mengkoren	x 1000 BEF kg	968 236 102 784 247	1 117 583 114 542 183	988 568 101 265 723	1 106 603 111 810 327
15612200	---- Meel van granen, andere dan van tarwe of van mengkoren	x 1000 BEF kg	26 129 1 330 516	31 435 1 653 997	29 603 1 482 340	37 882 1 839 747
15612400	---- Mengsels en deeg, voor de bereiding van bakkerswaren bedoeld bij GN 1905	x 1000 BEF kg	241 872 3 381 807	247 395 3 469 794	234 453 3 243 092	264 464 3 471 714
15613	-- Gries, griesmeel en pellets en andere produkten van granen waarvan:	x 1000 BEF kg	310 553 26 067 183	353 848 28 615 121	303 589 23 931 239	394 015 29 284 958
156133	---- Andere graanprodukten (inclusief com-flakes) waarvan:	x 1000 BEF kg	226 005 10 464 515	258 515 11 682 357	217 802 9 312 507	287 380 11 278 944
15613335	----- Graankiemen, ook indien geplet, in vlokken of gemalen	x 1000 BEF kg	3 756 476 712	4 506 659 212	2 977 457 743	3 629 497 613
15613353	----- Andere bereidingen verkregen door het poffen of roosteren van granen	x 1000 BEF kg	123 913 1 791 125	147 768 2 108 994	128 979 1 727 047	179 371 2 393 922
156140	--- Halfwitte of volwitte rijst	x 1000 BEF kg	463 150 11 066 980	524 820 13 595 106	466 249 12 342 849	644 294 15 672 273
156150	--- Zemelen en andere resten van het bewerken van granen	x 1000 BEF kg	104 481 29 719 291	113 870 32 009 095	97 384 27 402 838	115 463 32 703 270
1562	-- Zetmeel en zetmeelprodukten waarvan:	x 1000 BEF kg	1 404 317 85 618 313	1 522 781 92 222 198	1 531 981 99 037 913	1 784 281 98 955 376
156210	--- Maisolie en fracties daarvan, niet chemisch gewijzigd	x 1000 BEF kg	239 932 8 504 548	235 892 8 739 039	179 038 6 458 209	337 777 13 625 053
15622140	--- Karamel (op basis van suiker)	x 1000 BEF kg	7 764 268 547	9 258 324 285	7 669 227 284	8 765 264 770
15622190	--- Andere, invertsuiker daaronder begrepen	x 1000 BEF kg	153 152 4 214 301	175 293 5 032 178	125 685 3 624 895	225 845 5 980 900
156222	--- Zetmeel; inuline; tarwegluten; dextrine en ander gewijzigd zetmeel waarvan:	x 1000 BEF kg	262 490 9 664 369	258 899 10 737 063	311 162 13 086 501	338 537 13 590 671
15622270	---- Dextrine en ander gewijzigd zetmeel	x 1000 BEF kg	71 417 3 597 925	62 577 3 335 725	70 086 3 735 060	72 409 3 586 140
157	- BEREIDE DIERVOEDERS	x 1000 BEF kg	5 116 779 533 387 045	5 683 728 578 461 278	4 934 875 508 514 290	5 465 622 556 308 395
1571	-- Bereide veevoeders waarvan:	x 1000 BEF kg	4 924 968 525 514 631	5 492 319 570 101 782	4 745 762 500 494 889	5 235 816 547 359 775
15711001	--- Kernvoeders (premixen)	x 1000 BEF kg	545 360 17 808 802	574 435 18 583 496	492 278 16 725 430	559 999 20 309 197
15711003	--- Bereidingen voor het voeren van varkens	x 1000 BEF kg	2 202 749 287 056 478	2 432 092 310 918 970	2 162 306 278 993 590	2 417 893 309 492 292

Maandstatistiek van de industriële productie - PRODCOM

Leveringen (1) in waarde en in hoeveelheid volgens de CPA en de Prodcom-lijst

Code (2)	Omschrijving	Eenheid	2000			
			Februari	Maart	April	Mei
15711005	--- Bereidingen voor het voeren van rundvee	x 1000 BEF kg	867 645 99 424 470	930 329 102 932 766	708 886 80 540 267	755 227 82 830 048
15711007	--- Andere bereidingen voor het voeren van dieren: pluimvee	x 1000 BEF kg	939 053 104 419 544	1 087 876 118 289 674	982 192 106 899 521	1 083 647 116 586 125
157210	-- Bereide voeders voor huisdieren	x 1000 BEF kg	191 811 7 872 414	191 409 8 359 496	189 113 8 019 401	229 806 8 948 620
158	- OVERIGE VOEDINGSMIDDELEN	x 1000 BEF -	15 999 716	15 886 579	14 183 689	15 372 825
15811	-- Bakkerijproducten	x 1000 BEF kg	1 628 482 24 635 901	1 773 902 26 753 531	1 761 638 26 473 035	1 791 107 28 162 849
15811100	--- Vers brood, waaraan geen honing, eieren, kaas of vruchten zijn toegevoegd	x 1000 BEF kg	966 985 20 240 333	1 054 159 21 959 925	1 044 164 21 727 035	1 112 769 23 587 655
15811200	--- Andere gezoete bakkers- en banketwaren	x 1000 BEF kg	661 497 4 395 568	719 743 4 793 606	717 474 4 746 000	678 338 4 575 194
15821	-- Beschuit, koekjes en ander houdbaar banketbakkerswerk waarvan:	x 1000 BEF kg	2 363 186 22 239 545	2 434 744 23 641 186	2 250 149 21 924 561	2 416 138 23 770 608
158212	--- Ontbijtkoek; koekjes en biscuits, gezoet; wafels en wafeltjes waarvan:	x 1000 BEF kg	1 939 265 17 418 148	1 935 088 17 964 853	1 782 463 16 664 771	1 894 746 18 040 496
15821253	---- Gezoete koekjes, biscuits, wafels en wafeltjes met cacao	x 1000 BEF kg	1 168 754 10 139 775	1 045 230 9 834 796	998 742 9 574 842	1 023 216 9 960 207
15821255	---- Gezoete koekjes en biscuits zonder cacao	x 1000 BEF kg	464 861 4 250 959	528 276 4 728 067	457 292 3 957 980	518 243 4 499 088
15821330	--- Wafels en wafeltjes, met een watergehalte van meer dan 10 %	x 1000 BEF kg	81 122 1 166 180	96 899 1 366 286	74 549 1 043 475	84 889 1 172 556
15821390	--- Andere koekjes en biscuits, ongezoet	x 1000 BEF kg	137 502 1 510 997	146 396 1 611 458	143 997 1 524 242	149 387 1 602 816
1583	-- Suiker	x 1000 BEF kg	1 861 311 104 366 410	2 098 800 122 702 752	1 845 711 120 598 528	2 531 107 148 225 357
15831	--- Suiker waarvan:	x 1000 BEF kg	1 845 498 93 043 130	2 072 503 105 660 692	1 827 173 100 868 926	2 523 341 140 345 617
158312	---- Rietsuiker en beetwortelsuiker, geraffineerd, alsmede chemisch zuivere saccharose, in vaste vorm	x 1000 BEF kg	1 722 077 72 478 842	1 972 128 86 389 018	1 727 547 79 010 282	2 380 931 110 439 423
15832000	--- Bietenpulp, uitgeperst suikerriet (ampas) en andere afval van de suikerindustrie	x 1000 BEF kg	15 813 11 323 280	26 297 17 042 060	18 538 19 729 602	7 766 7 879 740
1584	-- Cacao, chocolade en suikerwerk waarvan:	x 1000 BEF kg	6 232 906 49 734 115	5 413 111 44 559 170	4 367 410 38 536 391	4 238 799 40 175 875
158422	--- Chocolade en andere bereidingen voor menselijk gebruik die cacao bevatten anders dan in het groot verpakt waarvan:	x 1000 BEF kg	3 406 205 16 231 738	2 740 164 13 181 901	1 984 460 9 806 782	1 690 090 9 531 851
15842233	---- Chocolade, enz., in de vorm van tabletten, staven of repen, gevuld	x 1000 BEF kg	381 253 2 006 479	229 772 1 063 410	242 931 1 214 577	190 063 1 060 007
15842239	---- Andere chocolade, enz., in de vorm van tabletten, staven of repen, niet gevuld	x 1000 BEF kg	412 211 2 563 418	224 109 1 446 410	232 110 1 401 318	164 556 1 006 807

(1) Leveringen m.i.v. aan het buitenland geleverd maakloonwerk.

(2) Statistische classering van producten gekoppeld aan activiteiten - CPA (2-6 cijfers); Prodcom-lijst (8 cijfers).

(voorlopige cijfers) - vervolg

Code (2)	Omschrijving	Eenheid	2000			
			Februari	Maart	April	Mei
15842243	---- Bonbons of pralines met chocolade, alcohol bevattend	x 1000 BEF kg	67 860 284 321	79 351 408 891	32 103 121 721	106 496 579 449
15842245	---- Andere bonbons of pralines met chocolade	x 1000 BEF kg	729 467 2 627 240	820 029 2 973 919	634 689 1 961 289	420 895 1 349 166
15842253	---- Andere chocolade en chocoladewerken, gevuld	x 1000 BEF kg	1 109 244 3 540 801	828 431 2 737 018	434 222 1 759 734	395 254 1 568 418
15842255	---- Andere chocolade en chocoladewerken, niet gevuld	x 1000 BEF kg	184 230 848 889	144 270 675 283	102 675 453 002	27 670 148 239
15842270	---- Boterhampasta die cacao bevat	x 1000 BEF kg	90 737 1 388 887	110 915 1 595 807	93 238 1 329 486	115 143 1 673 806
15842290	---- Bereidingen, cacao bevattend, excl. chocolate in repen/staven/blokken e.d., bonbons- pralines- boterhampasta-	x 1000 BEF kg	46 327 674 143	48 407 713 545	39 294 601 308	44 866 666 621
15842330	--- Suikerwerk, witte chocolade	x 1000 BEF kg	339 638 3 039 682	281 110 2 642 589	238 673 2 179 493	261 991 2 622 512
15842365	--- Gom- en geleiprodukten, inclusief vruchtenpasta's toebereid als suikergoed	x 1000 BEF kg	328 341 4 086 199	349 373 4 608 859	325 137 4 130 950	320 342 3 939 933
15842373	--- Zuurttjes en dergelijk hardgekookt suikerwerk, ook indien gevuld	x 1000 BEF kg	47 430 527 735	59 058 655 490	44 591 519 066	68 454 728 881
15842375	--- Karamels, toffees en dergelijke	x 1000 BEF kg	61 643 713 238	72 569 852 196	55 562 604 915	44 831 524 514
15842383	--- Ander suikerwerk verkregen door samenpersing	x 1000 BEF kg	145 070 234 942	183 368 330 753	134 626 226 596	172 303 307 229
15851	-- Macaroni, noedels, koeskoes en dergelijke deegwaren waarvan:	x 1000 BEF kg	653 384 9 975 175	653 382 9 301 217	613 080 8 785 321	718 549 10 354 473
15851233	--- Deegwaren, gekookt of gevuld	x 1000 BEF kg	330 174 3 514 722	345 340 2 819 105	307 746 2 717 963	356 814 3 330 862
15861	-- Koffie en thee waarvan:	x 1000 BEF kg	1 478 580 7 270 654	1 495 302 6 515 613	1 487 535 6 774 390	1 601 759 8 459 461
158611	--- Cafeïnevrije koffie en gebrande koffie	x 1000 BEF kg	1 196 057 6 358 430	1 160 227 5 372 440	1 227 959 5 767 448	1 330 058 7 428 745
15861150	---- Gebrande koffie waaruit geen cafeïne is verwijderd	x 1000 BEF kg	975 132 5 088 654	936 751 4 062 618	980 324 4 354 631	1 055 262 5 817 027
15861170	---- Gebrande koffie waaruit cafeïne is verwijderd	x 1000 BEF kg	220 925 1 269 776	223 476 1 309 822	247 635 1 412 817	274 796 1 611 718
15871	-- Azijn; sausen; samengestelde kruidenrijen; mosterdmeel en bereide mosterdwaarvan:	x 1000 BEF -	447 544	515 481	552 733	595 378
15871230	--- Tomatenketchup en andere tomatensausen	x 1000 BEF kg	36 509 663 465	43 613 903 323	48 018 986 848	46 943 823 726
15871270	--- "Sausen en preparaten voor sausen; samengestelde kruidenrijen en dergelijke produkten, n.e.g."	x 1000 BEF kg	387 738 5 647 816	447 414 6 680 647	479 442 7 433 683	521 573 7 926 493
158810	-- Gehomogeniseerde voedingspreparaten en dieetvoeding	x 1000 BEF kg	163 998 1 748 347	207 720 2 212 802	165 797 1 761 103	156 934 1 714 636

Maandstatistiek van de industriële productie - PRODCOM

Leveringen (1) in waarde en in hoeveelheid volgens de CPA en de Prodcom-lijst

Code (2)	Omschrijving	Eenheid	2000			
			Februari	Maart	April	Mei
1589	-- Overige voedingsmiddelen	x 1000 BEF kg	1 170 325 17 288 111	1 294 137 19 034 328	1 139 636 17 459 595	1 323 054 20 554 869
	waarvan:					
15891100	--- "Preparaten voor soep of voor bouillon; bereide soep en bouillon"	x 1000 BEF kg	57 043 975 797	39 831 682 842	33 333 602 065	28 672 824 709
158914	--- Andere voedingsmiddelen n.e.g.	x 1000 BEF kg	774 953 9 312 588	873 553 10 596 110	762 777 9 201 520	894 173 11 383 947
15891439	---- Bereidingen voor menselijke consumptie van meel, gries, griesmeel, zetmeel enz.	x 1000 BEF kg	78 651 1 173 225	104 400 1 591 337	99 182 1 424 224	107 684 1 751 219
15891491	---- Proteïneconcentraten en suikerstroop, gearomatiseerd of met toegevoegde kleurstoffen	x 1000 BEF kg	109 499 1 689 283	114 808 1 881 572	105 589 1 608 487	134 567 2 348 962
15891499	---- Preparaten, 'fondues' genaamd, en andere produkten voor menselijke consumptie n.e.g.	x 1000 BEF kg	586 803 6 450 080	654 345 7 123 201	558 006 6 168 809	651 922 7 283 766
159	- DRANKEN	x 1000 BEF -	6 278 169	7 564 217	7 008 580	8 785 904
	WAARVAN:					
159110	-- Gedistilleerde dranken, likeuren en andere dranken die gedistilleerde alcohol bevattenwaarvan:	x 1000 BEF l alc. 100%	130 922 562 375	201 599 798 271	116 337 466 992	136 458 616 313
15911020	--- Dranken, gedistilleerd uit wijn of druivenmoer	x 1000 BEF l alc. 100%	2 796 12 759	3 312 14 955	2 920 13 172	3 010 14 214
15911030	--- Whisky	x 1000 BEF l alc. 100%	11 812 37 371	21 155 60 257	8 007 23 842	10 613 30 050
15911050	--- Gin en jenever	x 1000 BEF l alc. 100%	54 920 215 412	79 997 303 000	46 293 163 479	52 792 195 706
15911063	--- Wodka	x 1000 BEF l alc. 100%	9 248 106 244	12 279 138 840	7 404 92 039	11 071 150 650
15911080	--- Likeuren en andere gedistilleerde dranken	x 1000 BEF l alc. 100%	46 129 183 275	78 133 273 509	46 031 167 153	51 304 215 034
15941000	-- Andere gegiste dranken (b.v. appelwijn, perewijn, honingdrank)	x 1000 BEF l	43 267 1 482 272	88 429 2 705 768	105 146 3 212 945	104 606 3 337 115
1596	-- Bier van mout	x 1000 BEF -	3 406 367	4 023 536	3 773 104	4 978 293
15961000	--- Bier van mout	x 1000 BEF l	3 394 175 106 093 573	4 016 701 126 569 825	3 769 439 122 436 710	4 958 994 160 479 461
15962000	--- Bostel (brouwerijafval) en afvallen van branderijen	x 1000 BEF kg	12 192 13 871 970	6 835 6 047 486	3 665 4 965 030	19 299 18 876 101
159710	-- Mout	x 1000 BEF kg	690 086 56 733 835	657 715 67 917 129	757 450 77 556 924	737 598 66 608 980
15981	-- Mineraalwater en frisdranken	x 1000 BEF l	2 003 059 132 807 166	2 584 833 174 374 733	2 252 599 154 540 785	2 814 707 188 995 612
159811	--- Mineraalwater en spuitwater, niet gezoet, noch gearomatiseerd	x 1000 BEF l	663 275 63 229 429	785 755 76 811 801	727 559 71 639 560	994 859 95 045 198
159812	--- Andere niet-alcoholische dranken	x 1000 BEF l	1 339 784 69 577 737	1 799 078 97 562 932	1 525 040 82 901 225	1 819 848 93 950 414
	waarvan:					

(1) Leveringen m.i.v. aan het buitenland geleverd maakloonwerk.

(2) Statistische classering van producten gekoppeld aan activiteiten - CPA (2-6 cijfers); Prodcom-lijst (8 cijfers).

(voorlopige cijfers) - vervolg

Code (2)	Omschrijving	Eenheid	2000			
			Februari	Maart	April	Mei
15981230	--- Water (inclusief mineraalwater en spuitwater) met toegevoegde suiker, enz., frisdranken	x 1000 BEF l	1 039 074 57 643 628	1 443 849 80 123 470	1 183 140 68 341 365	1 442 105 77 818 658
1600	- TABAKSPRODUKTEN	x 1000 BEF -	2 032 328	2 243 582	2 095 453	2 490 521
	WAARVAN:					
160011	-- Sigaren, cigarillo's en sigaretten, van tabak of van tabakssurrogaten	x 1000 BEF p/st	1 491 221 1 574 453 558	1 593 060 1 737 317 610	1 549 066 1 471 647 515	1 801 331 1 845 590 047
17	TEXTIEL	x 1000 BEF -	18 612 612	20 492 709	16 596 580	19 919 129
	WAARVAN:					
1710	- TEXTIELGARENS	x 1000 BEF kg	1 505 516 13 108 252	1 676 581 14 293 040	1 407 389 11 773 719	1 688 850 14 435 794
17102040	-- "Vlas, gezwingeld doch niet gesponnen; werk en afval van vlas"	x 1000 BEF kg	166 378 3 214 157	204 170 3 727 669	154 693 2 962 802	242 308 4 157 808
17104	-- Textielgarens van natuurlijke vezels	x 1000 BEF kg	537 867 3 656 241	587 946 3 885 130	499 781 3 339 282	547 719 3 598 454
171042	--- Garens van wol, niet voor verkoop in het klein	x 1000 BEF kg	279 190 1 386 984	311 950 1 499 894	261 469 1 333 022	303 264 1 424 562
17104231	---- Kaardgarens van wol of van fijn haar, n.o.v.k., voor tapijten	x 1000 BEF kg	168 858 928 060	182 321 980 071	153 197 895 048	170 210 909 249
1710425	---- Kamgarens van wol of van fijn of grof haar, n.o.v.k. waarvan:	x 1000 BEF kg	110 332 458 924	129 629 519 823	108 272 437 974	133 054 515 313
17104252	----- Kamgarens van wol of van fijn of grof haar, n.o.v.k., voor overige weverijen	x 1000 BEF kg	9 228 14 547	13 951 26 156	9 282 15 679	20 529 41 653
171043	--- Garens van katoen, niet voor verkoop in het klein 26370.1 waarvan:	x 1000 BEF kg	166 915 1 830 918	184 443 1 994 902	156 647 1 632 204	169 648 1 841 128
17104332	---- Garens van niet-gekamde katoenvezels, n.o.v.k., voor overige weverijen	x 1000 BEF kg	131 795 1 543 979	152 230 1 739 508	122 904 1 330 352	131 098 1 522 016
17104402	--- Garens van vlas, n.o.v.k., voor weverijen	x 1000 BEF kg	61 976 329 205	59 757 263 192	52 153 259 833	43 491 211 182
17104A	--- = 45+46 Textielgarens van natuurlijke vezels.	x 1000 BEF kg	29 786 109 134	31 796 127 142	29 512 114 223	31 316 121 582
17105	-- Textielgarens van synthetische of van kunstmatige filamenten of stapelvezels	x 1000 BEF kg	740 547 5 354 325	813 868 5 707 507	697 945 4 741 402	830 460 5 775 593
17105A	---- = 51+55 Textielgarens van synthetische of van kunstmatige vezels (naai-garens incl.)	x 1000 BEF kg	147 390 1 640 463	138 497 1 418 060	118 838 1 238 381	153 072 1 574 377
171052	--- Garens van synthetische stapelvezels, niet voor verkoop in het klein	x 1000 BEF kg	407 357 2 434 962	454 432 2 748 788	392 710 2 184 007	433 289 2 487 979
1710523	---- Garens van synthetische stapelvezels (andere dan naai-garens) bevattende 85 % of meer van die vezels, n.o.v.k.waarvan:	x 1000 BEF kg	282 446 1 634 401	312 698 1 803 377	280 184 1 510 523	298 369 1 613 935
17105231	----- Garens van synthetische stapelvezels (andere dan naai-garens) met 85 of > 85 % van die vezels, n.o.v.k., voor tapijten	x 1000 BEF kg	111 025 764 900	156 790 1 028 377	102 209 705 984	131 753 823 334
1710525	---- Garens van polyester-stapelvezels, hoofdzakelijk gemengd met kunstmatige vezels, n.o.v.k.	x 1000 BEF kg	25 927 131 352	30 751 157 307	27 523 144 846	36 183 221 689

Maandstatistiek van de industriële productie - PRODCOM

Leveringen (1) in waarde en in hoeveelheid volgens de CPA en de Prodcom-lijst

Code (2)	Omschrijving	Eenheid	2000			
			Februari	Maart	April	Mei
1710527	---- Garens van synthetische stapelvezels enkel of hoofdzakelijk gemengd met katoen, n.o.v.k.waarvan:	x 1000 BEF kg	67 178 507 166	56 891 400 473	43 524 303 635	54 520 386 804
17105272	----- Garens van synthetische stapelvezels enkel of hoofdzakelijk gemengd met katoen, n.o.v.k., voor overige weverijen	x 1000 BEF kg	41 952 419 459	36 647 334 739	28 033 253 749	34 077 317 867
1710529	---- Garens van synthetische stapelvezels, n.e.g., n.o.v.k.	x 1000 BEF kg	31 806 162 043	54 092 387 631	41 479 225 003	44 217 265 551
171053	--- Garens van synthetische stapelvezels met wol gemengd, niet voor verkoop in het klein	x 1000 BEF kg	113 153 617 114	119 754 617 233	101 556 558 650	132 693 703 804
171054	--- Garens van kunstmatige stapelvezels, niet voor verkoop in het klein	x 1000 BEF kg	72 647 661 786	101 185 923 426	84 841 760 364	111 406 1 009 433
1720	- TEXTIELWEEFSELS	x 1000 BEF kg	4 990 476 16 966 571	5 526 880 18 767 854	4 693 656 15 715 703	5 372 889 18 813 537
172010	-- Weefsels (andere dan speciale weefsels) van natuurlijke vezels andere dan katoenwaarvan:	x 1000 BEF kg	182 102 268 824	210 488 336 510	176 336 212 959	213 516 261 203
1720100A	--- = 10.22+25+29+32+35+39 Weefsels van wol, van haar of van paardehaar	x 1000 BEF kg	32 908 22 123	37 639 37 360	32 298 42 369	34 916 49 048
172020	-- Weefsels (andere dan speciale weefsels) van katoen waarvan:	x 1000 BEF kg	1 075 558 3 167 584	1 182 217 3 634 360	970 002 2 875 504	1 133 294 3 422 990
1720200D	--- = 20.15+35 Weefsels van katoen, met een gewicht =< 200 g/m, uitgez. gaasverb., voor overig woningtextiel	x 1000 BEF kg	99 912 362 746	96 973 345 928	81 073 298 210	94 593 370 016
1720200G	--- = 20.42+52 Weefsels van katoen, > 200 g/m, voor kleding	x 1000 BEF kg	167 236 450 290	198 135 560 340	175 385 467 460	228 538 599 620
1720200I	--- = 20.45+55 Weefsels van katoen, > 200 g/m, voor overige woningtextiel	x 1000 BEF kg	435 859 1 137 790	476 048 1 295 401	375 581 1 024 289	413 510 1 144 221
17202045	---- Weefsels van katoen, > 200 g/m², uitgez. de weefsels met verschillend gekleurde garens, voor overig woningtextiel	x 1000 BEF kg	104 495 371 320	112 189 407 280	94 633 353 104	118 985 445 389
17202055	---- Weefsels van katoen, van versch. gekl. garens, > 200 g/m², uitgez. de z.g. Denimweefsels, voor overig woningtextiel	x 1000 BEF kg	331 364 766 470	363 859 888 121	280 948 671 185	294 525 698 832
17203	-- Weefsels (andere dan speciale weefsels) van synthetische of kunstmatige filamenten of stapelvezels	x 1000 BEF kg	2 860 844 10 724 814	3 123 151 11 546 524	2 752 627 9 902 098	3 058 775 11 551 240
172031	--- Weefsels van synthetische of kunstmatige filamentgarens waarvan:	x 1000 BEF kg	1 481 202 7 165 212	1 605 371 7 632 952	1 494 656 6 523 120	1 719 540 7 914 340
17203130	---- Weefsels van synthetische of kunstmatige vezels, hoge sterktegraad, strippen e.d.	x 1000 BEF kg	449 320 4 332 288	470 985 4 415 480	412 319 3 556 840	484 534 4 365 448
17203155	---- Weefsels van synth. filamentgarens, hoge sterktegraad uitgez., andere dan strippen etc., voor overig woningtextiel	x 1000 BEF kg	500 830 1 564 889	582 003 1 766 979	536 166 1 657 284	547 288 1 755 177
172032	--- Weefsels van synthetische stapelvezels	x 1000 BEF kg	800 828 1 717 602	874 627 1 776 114	722 414 1 575 677	780 902 1 704 997
1720321	---- Weefsels van synthetische stapelvezels, bevattende 85 of meer gewichtspersenten van die vezelswaarvan:	x 1000 BEF kg	347 935 647 519	369 596 634 206	305 188 535 904	324 501 574 477
17203214	----- Weefsels van synthetische stapelvezels, met 85 % of meer van die vezels, voor gordijnen, overgordijnen en vitrages	x 1000 BEF kg	100 504 242 125	100 742 253 986	88 405 225 624	90 936 231 921

(1) Leveringen m.i.v. aan het buitenland geleverd maakloonwerk.

(2) Statistische classering van producten gekoppeld aan activiteiten - CPA (2-6 cijfers); Prodcom-lijst (8 cijfers).

(voorlopige cijfers) - vervolg

Code (2)	Omschrijving	Eenheid	2000			
			Februari	Maart	April	Mei
1720322	--- Weefsels van synth. stapelvezels, met <85% van die vezels, hoofdz. gem. met katoen, niet van verschill. kl. garens	x 1000 BEF kg	69 608 191 027	74 951 202 776	86 013 215 734	84 876 227 179
1720323	--- Weefsels van synth. stapelvezels, bevattende <85% van die vezels, hoofdz. gem. met katoen, met verschill.	x 1000 BEF kg	76 148 180 984	76 923 182 535	70 737 160 602	66 048 154 734
172032A	--- = 32.4+5 Andere weefsels van synthetische stapelvezels, enkel of hoofdzakelijk gemengd met wol	x 1000 BEF kg	18 559 26 903	23 191 26 480	20 875 25 059	25 047 30 659
1720329	--- Andere weefsels van synthetische stapelvezels, gemengd met vezels andere dan van wol waarvan:	x 1000 BEF kg	288 578 671 169	329 966 730 117	239 601 638 378	280 430 717 948
17203292	----- Andere weefsels van synthetische stapelvezels, gemengd met vezels andere dan van wol, voor kleding	x 1000 BEF kg	79 353 149 016	136 683 248 876	89 995 271 453	108 025 289 197
172033	--- Weefsels van kunstmatige stapelvezels	x 1000 BEF kg	578 814 1 842 000	643 153 2 137 458	535 557 1 803 301	558 333 1 931 903
172040	-- Fluweel en pluche, lussenweefsel en andere speciale weefsels waarvan:	x 1000 BEF kg	871 972 2 805 349	1 011 024 3 250 460	794 691 2 725 142	967 304 3 578 104
17204010	--- Fluweel, pluche en chenilleweefsel	x 1000 BEF kg	669 734 1 702 657	776 889 1 977 471	640 081 1 694 830	726 396 2 114 935
1730	- TEXTIELVEREDELINGSDIENSTEN	x 1000 BEF	1 365 664	1 519 842	1 211 344	1 429 843
	WAARVAN:	-				
173010	-- Diensten in verband met het verven van vezels en garens	x 1000 BEF kg	308 454 4 705 784	329 018 4 935 464	285 720 4 337 300	336 345 4 849 918
173010A	--- = 10.1+2 Verven en appreten van garens en stapelvezels waarvan:	x 1000 BEF kg	258 890 4 124 239	272 928 4 335 251	234 540 3 768 389	277 633 4 212 690
17301022	---- Verven van garens van wol of van fijn of grof haar	x 1000 BEF kg	27 765 508 767	32 505 560 992	27 096 476 507	28 277 453 628
17301023	---- Verven van garens van katoen	x 1000 BEF kg	87 674 1 234 545	82 308 1 184 313	77 201 1 083 826	92 032 1 192 736
17301025	---- Verven van synthetische filamentgarens	x 1000 BEF kg	65 505 1 045 358	67 517 1 115 185	56 166 936 560	65 876 1 076 030
17301027	---- Verven van garens van synthetische stapelvezels	x 1000 BEF kg	38 795 577 172	40 517 566 162	33 852 504 262	41 855 561 794
17301028	---- Verven van garens van kunstmatige stapelvezels	x 1000 BEF kg	25 985 440 670	31 131 486 799	23 672 372 642	33 219 524 702
17301030	--- Anders afwerken van garens	x 1000 BEF kg	49 564 581 545	56 090 600 213	51 180 568 911	58 712 637 228
17302	-- Diensten in verband met het bleken en verven van weefsels	x 1000 BEF -	263 876 -	304 135 -	246 378 -	296 522 -
173021	--- Diensten in verband met het bleken van weefsels waarvan:	x 1000 BEF -	57 042 -	62 769 -	41 851 -	60 354 -
17302130	---- Bleken van weefsels van katoen	x 1000 BEF m2	52 176 1 412 396	59 195 1 530 908	39 614 937 265	56 889 1 290 227
173022	--- Diensten in verband met het verven van weefsels waarvan:	x 1000 BEF -	206 834 -	241 366 -	204 527 -	236 168 -

Maandstatistiek van de industriële productie - PRODCOM

Leveringen (1) in waarde en in hoeveelheid volgens de CPA en de Prodcop-lijst

Code (2)	Omschrijving	Eenheid	2000			
			Februari	Maart	April	Mei
17302230	---- Verven van weefsels van katoen	x 1000 BEF m2	74 250 2 253 310	88 209 2 688 341	66 498 2 169 301	79 736 2 389 564
17302250	---- Verven van weefsels van synthetische filamentgarens en stapelvezels	x 1000 BEF m2	87 187 3 930 512	105 455 5 115 096	94 628 4 911 840	111 526 5 958 182
173030	-- Diensten in verband met het bedrukken van weefsels waarvan:	x 1000 BEF -	414 508	466 971	345 922	393 424
17303030	--- Bedrukken van weefsels van katoen	x 1000 BEF m2	329 835 3 283 125	335 541 3 715 664	264 276 2 693 785	292 522 3 278 338
17304020	-- Anders afwerken van weefsels van wol of van fijn of grof haar	x 1000 BEF m2	8 326 233 506	9 040 263 803	7 323 205 293	9 125 263 303
17304030	-- Anders afwerken van weefsels van katoen	x 1000 BEF m2	32 243 1 251 071	38 330 1 256 866	28 879 796 732	35 924 880 305
17304050	-- Anders afwerken van weefsels van synthetische filamentgarens en stapelvezels	x 1000 BEF m2	177 070 7 605 264	197 380 8 352 474	170 052 6 061 842	222 468 8 211 235
17304060	-- Anders afwerken van weefsels van kunstmatige filamentgarens en stapelvezels	x 1000 BEF m2	29 808 2 564 394	31 689 2 439 499	23 878 1 863 517	28 208 2 106 108
1740	- GECONFECTIONEERDE ARTIKELLEN VAN TEXTIEL, EXCLUSIEF KLEDING	x 1000 BEF -	1 488 408	1 687 191	1 515 936	1 943 861
17401	-- Geconfectioneerde artikelen van textiel voor huishoudelijk gebruik	x 1000 BEF -	1 100 658	1 228 049	1 105 318	1 436 571
17401A	--- = 11+12 Dekens en beddelinnen waarvan:	x 1000 BEF kg	69 236 113 094	72 543 113 511	57 532 85 071	77 963 125 847
17401253	---- Beddelinnen van katoen	x 1000 BEF kg	56 984 94 453	58 201 90 961	47 765 69 692	62 271 102 839
174013	--- Tafellinnen waarvan:	x 1000 BEF kg	74 727 136 402	96 607 157 395	77 392 120 770	88 089 153 990
17401353	---- Tafellinnen van katoen	x 1000 BEF kg	51 562 77 096	71 763 96 613	59 851 92 664	64 182 99 829
174014	--- Huishoudlinnen	x 1000 BEF kg	359 376 970 325	437 070 1 157 137	395 107 969 946	580 558 1 621 354
17401430	---- Huishoudlinnen van lussenstof van katoen	x 1000 BEF kg	345 575 933 399	425 112 1 129 584	387 630 955 052	567 867 1 593 239
17401450	---- Huishoudlinnen, geweven, van andere textielstoffen, n.e.g.	x 1000 BEF kg	13 801 36 926	11 958 27 553	7 477 14 894	12 691 28 115
174015	--- Vitrages, gordijnen en rolgordijnen, bed- en gordijnvalletjes daaronder begrepen	x 1000 BEF kg	81 536 76 082	111 279 114 896	102 391 100 636	98 573 93 093
17401530	---- Vitrages, gordijnen, rolgordijnen en valletjes, van brei- of haakwerk	x 1000 BEF kg	14 646 13 969	20 196 25 909	16 242 21 458	20 538 23 725
17401550	---- Vitrages, gordijnen, rolgordijnen en valletjes, geweven	x 1000 BEF kg	66 890 62 113	91 083 88 987	86 149 79 178	78 035 69 368
174016	--- Andere artikelen voor stoffering, n.e.g. waarvan:	x 1000 BEF -	515 783	510 550	472 896	591 388

(1) Leveringen m.i.v. aan het buitenland geleverd maakloonwerk.

(2) Statistische classering van producten gekoppeld aan activiteiten - CPA (2-6 cijfers); Prodcop-lijst (8 cijfers).

(voorlopige cijfers) - vervolg

Code (2)	Omschrijving	Eenheid	2000			
			Februari	Maart	April	Mei
17401659	--- Andere artikelen voor stoffering (o.a. autobekleding)	x 1000 BEF -	496 876	500 924	464 231	584 266
17402	-- Andere geconfectioneerde artikelen van textiel waarvan:	x 1000 BEF -	387 750	459 142	410 618	507 290
174022	--- Dekkleden, zeilen voor schepen, enz., zonneschermen, tenten en kampeerartikelen waarvan:	x 1000 BEF kg	117 193 260 968	160 398 353 382	167 561 351 023	214 876 491 700
17402210	---- Dekkleden en zonneschermen	x 1000 BEF kg	87 786 191 233	122 403 260 459	117 965 242 559	123 456 252 200
174024	--- Slaapzakken; beddegoed	x 1000 BEF p/st	168 529 593 069	182 731 737 892	138 150 529 891	169 528 608 815
17402590	--- Andere geconfectioneerde artikelen, incl. dweilen, vaatdoeken e.d. van brei-/haakwerk	x 1000 BEF kg	37 722 44 334	54 431 59 716	55 417 67 191	66 185 42 678
175	- OVERIGE TEXTIELPRODUKTEN	x 1000 BEF -	8 511 291	9 368 144	7 290 215	8 949 465
17511	-- Tapijten en andere vloerbedekkingen van textielstoffen	x 1000 BEF m2	6 972 950 49 269 437	7 647 008 52 292 611	5 884 682 41 014 895	7 232 611 49 004 509
17511200	--- Geweven tapijten	x 1000 BEF m2	2 180 034 8 154 160	2 391 982 8 750 917	1 846 098 6 576 276	2 256 803 8 758 291
17511300	--- Getufte tapijten	x 1000 BEF m2	3 968 972 26 581 982	4 348 248 27 458 630	3 321 199 21 301 991	4 140 822 26 092 921
175114	--- Andere tapijten (inclusief die van vilt)	x 1000 BEF m2	823 944 14 533 295	906 778 16 083 064	717 385 13 136 628	834 986 14 153 297
17511430	---- Niet-getufte of -gevlokte tapijten van vilt	x 1000 BEF m2	710 844 13 706 896	794 419 15 429 704	643 257 12 621 123	727 238 13 526 498
17511490	---- Andere tapijten, n.e.g.	x 1000 BEF m2	113 100 826 399	112 359 653 360	74 128 515 505	107 748 626 799
1752	-- Koord, bindgaren, touw en netten waarvan:	x 1000 BEF kg	49 696 380 140	62 737 530 888	70 198 839 095	70 703 914 197
17521160	--- Ander synthetisch touw en kabel	x 1000 BEF kg	30 401 235 437	42 012 346 959	30 488 263 780	26 153 311 943
175310	-- Gebonden textielvlies en artikelen van gebonden textielvlies, exclusief kleding	x 1000 BEF kg	242 999 1 904 735	268 651 2 030 693	225 312 1 736 423	295 159 2 189 537
1754	-- Overige textielproducten n.e.g.	x 1000 BEF -	1 245 646	1 389 748	1 110 023	1 350 992
17541	--- Tule, kant, lint, passementwerk en borduurwerk	x 1000 BEF -	223 567	242 547	210 030	247 229
175411	---- Lint; passementwerk en dergelijke	x 1000 BEF -	220 144	237 957	205 829	242 764
17541130	----- Lint, excl. etiketten, insignes e.d. artikelen	x 1000 BEF -	153 791	159 526	138 617	160 800
17541150	----- Etiketten, insignes e.d. artikelen, van textiel	x 1000 BEF -	33 675	41 089	36 662	44 422

Maandstatistiek van de industriële productie - PRODCOM

Leveringen (1) in waarde en in hoeveelheid volgens de CPA en de Prodc-com-lijst

Code (2)	Omschrijving	Eenheid	2000			
			Februari	Maart	April	Mei
17541170	----- Vlechten aan het stuk, passementwerk	x 1000 BEF	32 678	37 342	30 550	37 542
17541A	----- = 12+13 Tule, kant en borduurwerk	x 1000 BEF	3 423	4 590	4 201	4 465
17542000	--- Vilt	x 1000 BEF	75 454	87 988	91 854	88 643
		kg	791 643	873 971	907 807	852 108
17543	--- Andere artikelen van textiel	x 1000 BEF	946 625	1 059 213	808 139	1 015 120
		kg	3 133 824	3 111 903	2 491 560	3 159 531
17543A	----- = 31+32+33+34+35+36+39 Textielproducten voor technisch gebruik	x 1000 BEF	103 217	116 310	114 448	119 424
		kg	145 343	130 465	146 237	123 360
17543700	----- Beklede weefsels	x 1000 BEF	619 125	689 416	494 391	615 701
		kg	2 631 814	2 581 174	2 057 664	2 603 690
175438	----- Producten en artikelen van textiel, voor technisch gebruik	x 1000 BEF	224 283	253 487	199 300	279 995
	waarvan:	kg	356 667	400 264	287 659	432 481
17543850	----- Kousen, pitten en wieken voor lampen, drijfriemen, slangen, filterzakken	x 1000 BEF	69 909	76 760	63 796	76 651
		kg	249 373	304 549	207 427	308 077
17601	- GEBREIDE EN GEHAAKTE STOFFEN	x 1000 BEF	318 542	350 993	318 534	359 921
		kg	773 804	857 232	808 075	812 173
176011	-- Poolbrei- en poolhaakwerk aan het stuk	x 1000 BEF	151 970	147 057	145 979	150 525
	waarvan:	kg	404 113	409 546	416 270	413 772
17601170	--- Poolbrei- en poolhaakwerk, n.e.g.	x 1000 BEF	107 089	96 218	96 118	98 829
		kg	275 782	252 914	262 563	256 933
176012	-- Ander brei- en haakwerk aan het stuk	x 1000 BEF	166 572	203 936	172 555	209 396
		kg	369 691	447 686	391 805	398 401
177	- GEBREIDE EN GEHAAKTE ARTIKELEN	x 1000 BEF	432 715	363 078	159 506	174 300
177110	-- Kousenbroeken, kousen, kniekousen, sokken en dergelijke artikelen, van brei- of haakwerk	x 1000 BEF	40 762	40 764	27 356	30 883
	waarvan:	-				
17711090	--- Kousen en schoeisel, van brei- of haakwerk, n.e.g.	x 1000 BEF	33 704	32 351	19 752	23 795
		pa	277 275	289 769	157 653	218 633
177210	-- Truien, jumpers, pullovers, sliپovers, vesten en dergelijke artikelen, van brei- of haakwerk	x 1000 BEF	391 953	322 314	132 150	143 417
	waarvan:	p/st	401 233	352 136	181 404	210 619
17721032	--- Truien, enz., voor dames of voor meisjes, van wol of van fijn haar	x 1000 BEF	19 885	21 374	11 512	9 550
		p/st	17 124	21 218	14 263	10 146
17721033	--- Truien, pullovers, van wol of fijn haar, => 50% wol en wegende 600 g of meer per stuk	x 1000 BEF	16 858	23 865	7 913	33 167
		p/st	14 263	21 215	9 163	41 666
17721062	--- Truien, enz., voor dames of voor meisjes, van katoen	x 1000 BEF	95 500	45 496	9 947	5 280
		p/st	46 565	33 455	12 019	5 842
17721071	--- Truien, enz., voor heren of voor jongens, van synth. of kunstmatige vezels	x 1000 BEF	48 147	33 139	23 479	21 232
		p/st	76 051	59 585	47 101	39 701
17721072	--- Truien, enz., voor dames of voor meisjes, van synth. of kunstmatige vezels	x 1000 BEF	133 566	131 682	47 417	47 014
		p/st	159 462	149 397	62 910	66 985

(1) Leveringen m.i.v. aan het buitenland geleverd maakloonwerk.

(2) Statistische classering van producten gekoppeld aan activiteiten - CPA (2-6 cijfers); Prodc-com-lijst (8 cijfers).

(voorlopige cijfers) - vervolg

Code (2)	Omschrijving	Eenheid	2000			
			Februari	Maart	April	Mei
17721090	- - - Truien, pullovers, slipovers, vesten, enz., van andere textielstoffen	x 1000 BEF p/st	39 299 36 102	40 275 38 680	22 547 24 470	18 497 38 062
18	KLEDING; BONT	x 1000 BEF -	1 931 300	1 804 388	1 358 118	1 461 475
	WAARVAN:					
18101000	- KLEDING VAN LEDER OF VAN KUNSTLEDER	x 1000 BEF p/st	13 743 1 471	3 894 719	5 162 724	7 037 1 060
18211136	- JASJES EN BLAZERS VAN SYNTH. VEZELS, VOOR HEREN/JONGENS, BEDRIJFSKLEDING	x 1000 BEF p/st	4 590 7 874	7 116 9 977	4 544 7 320	6 967 8 755
182112	- LANGE EN KORTE BROEKEN EN ZOGENAAMDE AMERIKAANSE OVERALLS, WERK- EN BEDRIJFSKLEDING, VOOR HEREN	x 1000 BEF p/st	29 944 50 812	31 856 53 901	28 686 53 232	30 972 56 438
18211241	- - Lange broeken, enz., van katoen, voor heren/jongens, werkkleding	x 1000 BEF p/st	10 091 18 760	10 776 22 101	11 278 25 892	10 561 23 790
18211245	- - Lange broeken, enz., van synth. en kunstm. vezels, voor heren/jongens, werkk.	x 1000 BEF p/st	10 459 19 565	10 753 19 180	9 426 16 551	11 183 20 199
18211251	- - Amerikaanse overalls van katoen, voor heren/jongens, werkkleding	x 1000 BEF p/st	3 114 3 863	5 258 5 752	2 451 3 166	3 742 4 272
18211255	- - Am. overalls van synth. en kunstm. vezels, voor heren/jongens, werkkleding	x 1000 BEF p/st	6 280 8 624	5 069 6 868	5 531 7 623	5 486 8 177
182130	- ANDERE WERKKLEDING	x 1000 BEF p/st	45 336 111 310	64 040 136 210	40 413 102 111	66 205 128 819
	WAARVAN:					
18213015	- - Werkkleding voor heren/jongens, van synth. of kunstm. vezels andere dan van breigoed	x 1000 BEF p/st	13 032 15 482	28 104 20 254	10 539 16 528	27 827 14 662
18213025	- - Bedrijfskleding voor dames/meisjes, van synth. of kunstm. vezels, n.e.g. andere dan van breigoed	x 1000 BEF p/st	23 665 80 249	24 367 83 023	20 157 62 827	26 560 87 775
1822	- BOVENKLEDING	x 1000 BEF p/st	860 267 706 031	702 025 671 330	464 212 492 642	426 241 432 400
18221	- - Bovenkleding van brei- of haakwerk	x 1000 BEF p/st	112 638 63 937	60 465 55 165	82 795 69 149	64 215 54 948
	waarvan:					
18221470	- - - Japonnen in breigoedstof voor dames/meisjes	x 1000 BEF p/st	7 257 9 350	3 062 4 072	28 440 38 718	22 305 28 691
18222	- - Overige bovenkleding, voor heren of voor jongens	x 1000 BEF p/st	178 251 130 191	175 090 148 997	105 962 89 881	126 642 114 457
182221	- - - Overjassen, jekkers, capes, anoraks, blousons en dergelijke artikelen, voor heren of voor jongens	x 1000 BEF p/st	44 314 20 487	43 995 32 036	18 490 10 824	38 347 38 735
1822211	- - - - Regenjassen en overjassen, voor heren of jongens	x 1000 BEF p/st	19 983 6 499	11 954 3 440	3 990 2 930	9 698 2 950
1822212	- - - - Anoraks en blousons, voor heren of jongens	x 1000 BEF p/st	24 331 13 988	32 041 28 596	14 500 7 894	28 649 35 785
182222	- - - Kostuums en ensembles voor heren of voor jongens	x 1000 BEF p/st	42 012 10 712	39 010 10 343	22 803 4 327	32 366 5 934
182223	- - - Colbertjassen, blazers en dergelijke, voor heren of voor jongens	x 1000 BEF p/st	20 677 7 832	18 320 7 544	13 093 4 826	11 344 4 693
	waarvan:					

Maandstatistiek van de industriële productie - PRODCOM

Leveringen (1) in waarde en in hoeveelheid volgens de CPA en de Prodcom-lijst

Code (2)	Omschrijving	Eenheid	2000			
			Februari	Maart	April	Mei
18222339	---- Colbertjassen en blazers voor heren/jongens, van andere stoffen	x 1000 BEF p/st	12 533 5 260	4 932 1 936	3 157 1 465	6 517 3 323
182224	--- Lange en korte broeken en zogenaamde Amerikaanse overalls, voor heren of voor jongenswaarvan:	x 1000 BEF p/st	71 248 91 160	73 765 99 074	51 576 69 904	44 585 65 095
18222443	---- Lange broeken, enz., voor heren/jongens, van ander katoen	x 1000 BEF p/st	8 905 9 195	10 810 11 566	11 006 13 410	4 853 5 480
18222446	---- Lange broeken voor heren/jongens, van synthetische vezelstoffen	x 1000 BEF p/st	39 234 55 685	36 718 53 522	26 334 37 585	23 092 39 628
18223	-- Overige bovenkleding, voor dames of voor meisjes	x 1000 BEF p/st	569 378 511 903	466 470 467 168	275 455 333 612	235 384 262 995
182231	--- Mantels, capes, anoraks, blousons en dergelijke artikelen, voor dames of voor meisjeswaarvan:	x 1000 BEF p/st	85 694 56 790	34 605 19 588	22 140 17 114	15 363 10 758
1822311A	---- = 31.11+15 Regenjassen, voor dames of meisjes	x 1000 BEF p/st	59 451 30 422	23 151 13 845	16 655 12 759	11 486 7 738
1822312	---- Anoraks en blousons, voor dames of meisjes	x 1000 BEF p/st	21 635 25 102	6 675 4 593	3 404 3 670	1 580 2 141
182232	--- Mantelpakken en broekpakken voor dames of voor meisjes	x 1000 BEF p/st	21 187 16 571	25 591 23 696	7 106 5 590	7 448 6 280
182233	--- Blazers en jasjes voor dames of voor meisjes waarvan:	x 1000 BEF p/st	102 812 59 540	70 618 45 101	40 548 23 820	33 898 15 801
18223339	---- Blazers en andere jasjes voor dames/meisjes, van andere stoffen	x 1000 BEF p/st	77 273 40 245	59 552 35 007	32 030 17 479	24 251 10 601
182234	--- Japonnen, rokken en broekrokken voor dames of voor meisjes	x 1000 BEF p/st	296 982 243 722	278 186 253 644	165 812 178 298	145 273 162 308
1822347	---- Japonnen, voor dames of meisjes waarvan:	x 1000 BEF p/st	177 375 95 439	151 562 94 370	103 487 85 672	78 375 54 932
18223476	---- Japonnen voor dames/meisjes, van synthetische vezels	x 1000 BEF p/st	126 464 74 177	103 488 71 453	63 993 56 581	47 551 40 004
18223479	---- Japonnen voor dames/meisjes, van andere textielstoffen	x 1000 BEF p/st	25 777 11 855	29 708 14 585	20 642 16 869	13 219 7 258
18223481	---- Rokken en broekrokken voor dames/meisjes, van katoen	x 1000 BEF p/st	15 751 12 306	15 516 27 048	3 590 4 208	10 679 19 055
18223484	---- Rokken en broekrokken voor dames/meisjes, van wol of van fijn haar	x 1000 BEF p/st	4 846 6 206	3 659 3 745	2 816 4 774	1 112 868
18223486	---- Rokken en broekrokken voor dames/meisjes, van synthetische vezels	x 1000 BEF p/st	38 969 69 976	40 568 76 809	27 640 49 937	31 403 55 022
18223487	---- Rokken en broekrokken voor dames/meisjes, van kunstmatige vezels	x 1000 BEF p/st	6 708 13 918	3 267 4 399	1 697 3 565	1 650 1 594
18223489	---- Rokken en broekrokken voor dames/meisjes, van andere textielstoffen, n.e.g.	x 1000 BEF p/st	53 333 45 877	63 614 47 273	26 582 30 142	22 054 30 837
182235	--- Lange en korte broeken en zogenaamde Amerikaanse overalls, voor dames of voor meisjeswaarvan:	x 1000 BEF p/st	62 703 135 280	57 470 125 139	39 849 108 790	33 402 67 848

(1) Leveringen m.i.v. aan het buitenland geleverd maakloonwerk.

(2) Statistische classering van producten gekoppeld aan activiteiten - CPA (2-6 cijfers); Prodcom-lijst (8 cijfers).

(voorlopige cijfers) - vervolg

Code (2)	Omschrijving	Eenheid	2000			
			Februari	Maart	April	Mei
18223543	---- Lange broeken, enz., voor dames/meisjes, van ander katoen	x 1000 BEF p/st	28 810 71 166	19 485 53 582	11 695 33 428	12 159 25 468
18223546	---- Lange broeken voor dames/meisjes, van synthetische vezelstoffen	x 1000 BEF p/st	13 445 39 392	14 704 42 267	14 884 56 602	12 107 27 941
1823	- ONDERKLEDING	x 1000 BEF -	709 836	703 558	568 165	615 738
18231	-- Onderkleding van brei- of haakwerk	x 1000 BEF p/st	157 367 491 085	143 142 504 391	119 301 409 113	146 828 500 939
18231A	--- = 11+13 Blouses en hemdblouses , in breigoedstof	x 1000 BEF p/st	8 401 26 367	13 312 41 659	8 586 25 363	12 409 39 357
182312	--- Slips, onderbroeken, nachthemden, pyjama's, enz., van brei- of haakwerk, voor heren of voor jongenswaarvan:	x 1000 BEF p/st	24 082 213 816	25 509 223 697	21 118 165 287	28 082 202 722
18231220	---- Slips en onderbroeken , in breigoedstof, voor heren/jongens	x 1000 BEF p/st	21 251 202 098	24 097 219 893	18 598 158 165	22 971 194 637
182314	--- Onderjurken, onderrokken, slips, nachthemden,enz., van brei- of haakwerk, voor dames of voor meisjes	x 1000 BEF p/st	124 884 250 902	104 321 239 035	89 597 218 463	106 337 258 860
18232	-- Overige onderkleding	x 1000 BEF -	438 657	471 827	384 789	416 013
18232A	--- = 21+22 Onderkleding, voor heren of jongens waarvan:	x 1000 BEF p/st	52 922 70 184	59 658 82 618	41 595 56 553	44 100 67 108
18232111	---- Overhemden voor heren/jongens, van katoen	x 1000 BEF p/st	18 840 19 674	24 426 29 524	21 698 27 135	13 295 19 110
18232115	---- Overhemden voor heren/jongens, van synthetische of kunstmatige vezelstoffen	x 1000 BEF p/st	3 962 5 452	3 663 5 634	3 474 5 493	3 640 5 450
18232B	--- = 23+25 Onderkleding, voor dames of meisjes waarvan:	x 1000 BEF p/st	352 723 413 649	369 596 425 311	308 420 371 259	340 594 387 421
18232311	---- Blouses en hemdblouses voor dames/meisjes, van katoen	x 1000 BEF p/st	12 324 8 460	20 992 23 503	18 515 20 868	5 318 8 312
18232319	---- Blouses en hemdblouses voor dames/meisjes, van andere textielstoffen	x 1000 BEF p/st	45 678 50 918	57 197 52 869	28 531 36 163	24 687 27 282
18232550	---- Step-ins, panties en corseletten	x 1000 BEF p/st	22 201 25 295	14 334 24 781	15 925 29 849	19 323 35 516
182324	--- Onderhemden, onderjurken, onderrokken, slips, nachthemden, badjassen, enz. voor dames of voor meisjeswaarvan:	x 1000 BEF p/st	33 012 86 880	42 573 99 986	34 774 85 127	31 319 57 097
182324B	---- = 24.6+89 Kamerjassen, négligés en slips van ander textiel, niet in breistof, voor dames of meisjes	x 1000 BEF p/st	19 183 41 285	26 718 51 600	20 647 44 787	9 976 20 679
182330	-- T-shirts, borstrokken en onderhemden, van brei- of haakwerk	x 1000 BEF p/st	113 812 303 781	88 589 253 744	64 075 241 430	52 897 223 707
18233030	--- T-shirts, van brei- of haakwerk, van katoen	x 1000 BEF p/st	94 259 238 910	64 917 178 882	42 140 155 308	29 837 136 429
18233090	--- T-shirts, van brei- of haakwerk, van andere textielstoffen	x 1000 BEF p/st	19 553 64 871	23 672 74 862	21 935 86 122	23 060 87 278

Maandstatistiek van de industriële productie - PRODCOM

Leveringen (1) in waarde en in hoeveelheid volgens de CPA en de Prodcop-lijst

Code (2)	Omschrijving	Eenheid	2000			
			Februari	Maart	April	Mei
1824	- OVERIGE KLEDING EN TOEBEHOREN, N.E.G.	x 1000 BEF	167 238	161 527	105 484	134 350
	WAARVAN:	-				
18241	-- Babykleding, trainingspakken en andere kleding, kledingtoebehoren en delen van kleding, van brei- of haakwerk	x 1000 BEF	48 087	44 098	31 430	46 312
18241100	--- Babykleding, enz. van brei- of haakwerk	x 1000 BEF	25 429	9 182	6 934	15 245
182412	--- Trainingspakken, skipakken, badpakken en zwembroeken en andere kleding van brei- of haakwerk	x 1000 BEF	21 701	26 821	23 673	27 810
18241A	--- = 13+14 Kledingtoebehoren in breigoedstof	x 1000 BEF	957	8 095	823	3 257
18242	-- Andere babykleding, andere kleding en kledingtoebehoren van textielstoffen waarvan:	x 1000 BEF	73 712	70 186	49 595	58 716
182423	--- Zakdoeken, sjaals, dassen, handschoenen en ander geconfectioneerd kledingtoebehoren; delen van kleding of waarvan:	x 1000 BEF	29 096	39 391	21 896	26 231
1824235	---- Dassen, niet in breigoedstof	x 1000 BEF p/st	11 028 42 043	11 458 52 849	4 756 24 147	8 151 40 473
19	LEDER EN LEDERWAREN	x 1000 BEF	556 750	578 275	487 985	578 844
	WAARVAN:	-				
1930	- SCHOEISEL	x 1000 BEF	133 268	124 281	76 807	81 972
	WAARVAN:	-				
19301	-- Schoeisel, ander dan sportschoeisel en beschermend schoeisel	x 1000 BEF pa	79 228 50 603	68 521 52 655	36 009 23 273	28 162 19 881
20	HOUT EN PRODUCTEN VAN HOUT EN KURK (EXCLUSIEF MEUBELN), ARTIKELEN VAN RIET EN VAN VLECHTWERK	x 1000 BEF	6 536 563	7 700 776	6 311 708	7 587 952
	WAARVAN:	-				
2010	- HOUT, GEZAAGD, GESCHAAFD OF GEIMPREGNEERD	x 1000 BEF	1 039 280	1 246 970	1 051 179	1 227 035
	WAARVAN:	-				
201010	-- Hout, overlans gezaagd of afgestoken, gesneden of geschild, met een dikte van meer dan 6 mm; niet geimpregneerd waarvan:	x 1000 BEF	814 561	973 605	850 899	982 026
20101010	--- Houten dwarsliggers en wisselhouten, niet geimpregneerd	x 1000 BEF m3	8 844 1 275	12 383 1 524	12 578 1 548	10 185 1 408
20101035	--- Sparhout: Picea abies Karst., Abies alba Mill.	x 1000 BEF m3	115 688 17 325	141 155 19 213	118 142 16 825	147 435 21 570
20101039	--- Naaldhout, plankjes, > 6 mm < 12,5 mm, gezaagd hout n.e.g.	x 1000 BEF m3	207 288 34 150	218 393 36 094	196 403 32 729	236 653 39 033
20101077	--- Plankjes voor parketvloeren, van eikehout	x 1000 BEF m2	34 673 28 325	36 190 31 062	35 309 32 490	35 576 30 943
20102	-- Hout waarvan ten minste een zijde over de gehele lengte is geprofileerd; houtwol; houtmeel; hout in plakjes, e.d.	x 1000 BEF	129 964	165 515	107 977	140 335
201021	--- Hout waarvan ten minste een zijde over de gehele lengte is geprofileerd	x 1000 BEF	82 887	99 320	64 185	82 892
201023	--- Hout in plakjes, spanen of kleine stukjes	x 1000 BEF kg	47 077 27 648 624	66 195 37 486 272	43 792 20 343 288	57 443 31 708 875

(1) Leveringen m.i.v. aan het buitenland geleverd maakloonwerk.

(2) Statistische classering van producten gekoppeld aan activiteiten - CPA (2-6 cijfers); Prodcop-lijst (8 cijfers).

(voorlopige cijfers) - vervolg

Code (2)	Omschrijving	Eenheid	2000			
			Februari	Maart	April	Mei
20103116	-- Palen, naaldhout, geïnjecteerd/geïmpregneerd	x 1000 BEF m3	41 764 6 863	45 739 8 133	45 643 7 996	50 863 11 659
201040	-- Zaagsel, resten en afval van hout	x 1000 BEF kg	34 288 27 955 489	34 187 27 239 860	31 194 23 956 213	29 044 24 898 205
20104005	--- Zaagsel	x 1000 BEF kg	11 267 12 862 913	10 080 11 084 570	8 704 10 735 656	9 236 11 540 401
20104009	--- Resten en afval van hout (ook geperst)	x 1000 BEF kg	23 021 15 092 576	24 107 16 155 290	22 490 13 220 557	19 808 13 357 804
2020	- FINEER; DUPLEX-, TRIPLEX- EN MULTIPLEXHOUT, MEUBELPLAAT, SPAANPLAAT, VEZELPLAAT EN ANDERE PANELEN EN PLATEN	x 1000 BEF -	2 671 412	3 098 466	2 515 191	2 944 595
20201	-- Platen en panelen	x 1000 BEF -	2 524 729	2 907 184	2 370 088	2 763 585
202011	--- Triplex- en multiplexhout, enkel bestaande uit houten platen	x 1000 BEF m3	45 120 193 864	43 409 161 027	41 504 149 728	42 768 146 443
202012	--- Ander triplex- en multiplexhout, met finer bekleeft hout en op dergelijke wijze gelaagd hout waarvan:	x 1000 BEF m3	217 282 17 149	223 556 17 947	189 462 14 904	209 411 17 156
20201233	---- Ander triplex-/multiplex-/met finer bekleeft hout, ... met spaanplaat, buitenste laag geen naaldhout	x 1000 BEF m3	86 724 11 715	77 984 12 172	66 259 10 101	70 700 11 879
20201239	---- Ander triplex-/multiplex-/met finer bekleeft hout, tenminste één buitenste laag geen naaldhout	x 1000 BEF m3	93 003 3 847	104 639 4 075	89 838 3 418	99 785 3 709
202013	--- Spaanplaat en dergelijke plaat van hout of van andere houtachtige stoffen waarvan:	x 1000 BEF m3	1 925 884 282 576	2 183 306 316 952	1 792 337 255 482	2 100 196 306 646
20201333	---- Spaanplaat e.d. plaat van hout, onbewerkt of gladgeschuurd (excl. 'waferboard')	x 1000 BEF m3	1 083 464 213 040	1 256 882 240 194	1 026 077 196 710	1 225 350 235 934
20201335	---- Spaanplaat e.d. plaat van hout, decoratieve bovenlaag (hoge druk) (excl. 'waferboard')	x 1000 BEF m3	218 465 10 749	247 437 12 354	195 648 8 471	229 522 11 145
20201337	---- Spaanplaat e.d. plaat van hout, bekleeft met papier geïmpregneerd met melamine (excl. 'waferboard')	x 1000 BEF m3	578 938 53 044	634 072 58 900	521 900 44 956	596 293 53 473
202014	--- Vezelplaat van houtvezels of van andere houtachtige stoffen	x 1000 BEF m2	336 443 2 719 816	456 913 3 171 268	346 785 2 686 012	411 210 3 039 905
20202	-- Finer; hout in platen voor de vervaardiging van triplex- en multiplexhout; verdicht hout	x 1000 BEF -	146 683	191 282	145 103	181 010
202021	--- Finer en hout in platen voor de vervaardiging van triplex- en multiplexhout, niet meer dan 6 mm dik	x 1000 BEF -	130 623	178 503	133 819	165 746
20202200	--- Verdicht hout, in blokken, planken, stroken of profielen	x 1000 BEF m3	16 060 4 802	12 779 392	11 284 495	15 264 463
2030	- SCHRIJN- EN TIMMERWERK VOOR BOUWWERKEN	x 1000 BEF -	1 990 523	2 387 376	1 874 368	2 336 868
20301	-- Schrijn- en timmerwerk voor bouwwerken	x 1000 BEF -	1 810 230	2 106 589	1 692 840	2 104 221
203011	--- Vensters, vensterdeuren, alsmede kozijnen daarvoor deuren en kozijnen daarvoor, alsmede drempels, van hout	x 1000 BEF p/st	698 246 159 326	790 127 168 409	650 143 129 608	832 684 154 826

Maandstatistiek van de industriële productie - PRODCOM

Leveringen (1) in waarde en in hoeveelheid volgens de CPA en de Prodcom-lijst

Code (2)	Omschrijving	Eenheid	2000			
			Februari	Maart	April	Mei
20301110	---- Vensters en vensterdeuren, alsmede kozijnen daarvoor, van hout	x 1000 BEF p/st	331 442 22 156	371 314 24 759	311 404 21 084	419 555 26 894
20301150	---- Deuren (incl. kozijnen daarvoor, alsmede drempels), van hout	x 1000 BEF p/st	366 804 137 170	418 813 143 650	338 739 108 524	413 129 127 932
20302000	-- Geprefabriceerde bouwwerken van hout	x 1000 BEF -	180 293	280 787	181 528	232 647
20401	- HOUTEN EMBALLAGE	x 1000 BEF -	608 779	706 988	617 864	768 120
204011	-- Laadborden, laadkisten en andere laadplateaus	x 1000 BEF p/st	461 156 1 746 968	543 989 2 041 571	483 735 1 788 851	562 005 2 095 009
20401133	--- Pallets, opzetframes voor pallets	x 1000 BEF p/st	426 728 1 673 920	502 613 1 972 920	444 745 1 729 333	523 065 2 016 598
20401135	--- Laadkisten en andere laadplateaus, van hout	x 1000 BEF p/st	34 428 73 048	41 376 68 651	38 990 59 518	38 940 78 411
204012	-- Andere houten emballage, alsmede delen daarvan	x 1000 BEF kg	147 623 6 656 766	162 999 7 869 273	134 129 6 498 489	206 115 9 270 801
205	- OVERIGE PRODUCTEN VAN HOUT; ARTIKELEN VAN KURK, VAN RIET EN VAN VLECHTWERK WAARVAN:	x 1000 BEF -	226 569	260 976	253 106	311 334
205114	-- Houten lijsten voor schilderijen, voor foto's, voor spiegels en dergelijke, andere houtwaren	x 1000 BEF -	200 797	242 575	232 469	292 958
20511410	--- Houten lijsten voor schilderijen, foto's, spiegels en dergelijke	x 1000 BEF m	69 516 170 482	79 212 191 438	67 615 166 691	64 745 173 679
20511450	--- Andere houtwaren (excl. opzetframes voor pallets)	x 1000 BEF -	131 281	163 363	164 854	228 213
21	PULP, PAPIER EN PAPIERWAREN	x 1000 BEF -	13 045 341	14 412 725	12 527 260	14 372 439
211	- PULP, PAPIER EN KARTON	x 1000 BEF -	6 783 138	7 648 197	6 528 657	7 359 991
21122	-- Papier van de soort gebruikt voor toiletpapier, kraftliner en ander papier en karton, niet gestrekenwaarvan:	x 1000 BEF kg	32 895 816 297	41 404 987 832	32 680 741 304	33 455 724 399
21122333	--- Ander kraftpapier, gewicht <= 150 g/m ²	x 1000 BEF kg	720 7 360	4 541 79 417	1 936 31 743	2 628 35 952
21125	-- Bewerkt papier en bewerkt karton	x 1000 BEF kg	5 459 754 113 930 484	6 109 161 128 423 381	5 065 972 102 390 764	5 640 160 115 173 436
21125339	--- Papier voor grafische doeleinden, gewicht <= 150 g/m ² , mech. vezels <= 10%	x 1000 BEF kg	1 131 779 32 571 319	1 269 426 35 694 588	1 106 733 30 299 606	1 274 766 34 468 197
211256	--- Papier, karton, e.d., van een deklaag voorzien, geïmpregneerd, bekleed, versierd of bedrukt, op rollen of in bladenwaarvan:	x 1000 BEF kg	1 084 246 9 132 328	1 223 335 10 763 304	1 000 618 8 720 461	1 167 974 9 276 668
21125635	---- Papier en karton, voorzien van een kleefmiddel (excl. zelfklevend)	x 1000 BEF kg	19 877 165 386	21 621 202 647	33 259 224 879	23 145 211 079
21125670	---- Papier en karton, gewast, geparaffineerd,, geolied of geglycerineerd	x 1000 BEF kg	3 695 67 269	5 444 88 356	5 413 96 922	5 123 81 568

(1) Leveringen m.i.v. aan het buitenland geleverd maakloonwerk.

(2) Statistische classering van producten gekoppeld aan activiteiten - CPA (2-6 cijfers); Prodcom-lijst (8 cijfers).

(voorlopige cijfers) - vervolg

Code (2)	Omschrijving	Eenheid	2000			
			Februari	Maart	April	Mei
21126000	-- Resten en afval van papier of van karton	x 1000 BEF kg	2 346 1 064 158	3 301 1 060 568	6 047 1 401 336	5 159 938 568
212	- PAPIER- EN KARTONWAREN	x 1000 BEF kg	6 262 203 120 911 284	6 764 528 132 056 952	5 998 603 116 538 059	7 012 448 133 143 749
21211	-- Gegolfd papier en golfkarton en verpakkingsmateriaal van papier en karton	x 1000 BEF kg	3 520 937 87 556 728	3 892 798 96 927 051	3 491 823 85 833 311	3 984 907 96 119 870
21211100	--- Gegolfd papier en gegolfd karton, ook indien geperforeerd	x 1000 BEF kg	71 893 3 164 850	69 056 3 121 636	68 868 2 421 036	76 798 2 912 610
212112	--- Zakken van papier	x 1000 BEF kg	420 776 4 939 665	460 986 5 595 391	416 508 4 948 348	489 172 5 958 827
21211230	---- Zakken met een bodembreedte van 40 cm of meer	x 1000 BEF kg	184 158 2 842 908	221 179 3 412 778	214 285 3 177 072	240 681 3 707 535
21211250	---- Zakken, incl. puntzakken, n.e.g.	x 1000 BEF kg	236 618 2 096 757	239 807 2 182 613	202 223 1 771 276	248 491 2 251 292
21211300	--- Dozen van gegolfd papier of van gegolfd karton	x 1000 BEF kg	1 824 197 56 416 504	1 998 588 61 458 862	1 777 977 54 033 961	2 005 473 60 819 173
21211400	--- Vouwdozen, andere dan van gegolfd papier of van gegolfd karton	x 1000 BEF kg	1 001 149 20 298 652	1 156 711 23 890 797	981 436 21 271 316	1 132 309 22 734 167
212115	--- Kartonnagewerk voor kantoorgebruik, voor winkelgebruik en dergelijke	x 1000 BEF kg	202 922 2 737 057	207 457 2 860 365	247 034 3 158 650	281 155 3 695 093
21211530	---- Andere verpakkingsmiddelen, incl. hoezen voor grammofoonplaten, n.e.g.	x 1000 BEF kg	172 357 2 478 263	155 861 2 434 275	203 498 2 849 482	239 720 3 399 086
21211550	---- Kartonnagewerk voor kantoor- of winkelgebruik, n.e.g.	x 1000 BEF kg	30 565 258 794	51 596 426 090	43 536 309 168	41 435 296 007
21221	-- Huishoudelijke en sanitaire papierwaren	x 1000 BEF kg	1 293 364 20 356 938	1 365 262 21 418 692	1 187 477 18 551 101	1 444 092 22 378 946
21231	-- Kantoorbenodigdheden van papier	x 1000 BEF kg	335 081 3 348 424	314 696 3 244 743	282 741 2 906 183	321 152 3 442 926
212311	--- Carbonpapier, zelfkopiërend papier en ander papier voor het maken van doorslagen en overdrukken; complete	x 1000 BEF kg	61 103 173 543	62 127 192 916	53 815 160 731	53 435 170 319
212312	--- Enveloppen, postbladen, briefkaarten (andere dan prentbriefkaarten) van papier of van karton	x 1000 BEF kg	235 680 2 973 476	216 549 2 861 650	201 945 2 621 192	230 624 3 070 940
212313	--- Ander papier en karton, van de soort gebruikt om te worden beschreven, bedrukt of voor andere grafische	x 1000 BEF kg	38 298 201 405	36 020 190 177	26 981 124 260	37 093 201 667
21241	-- Behangselpapier	x 1000 BEF kg	182 051 1 352 702	208 207 1 669 792	171 181 1 416 587	203 123 1 589 644
21251	-- Overige papier- en kartonwaren n.e.g.	x 1000 BEF kg	930 770 8 296 492	983 565 8 796 674	865 381 7 830 877	1 059 174 9 612 363
212512	--- Etiketten van papier of van karton	x 1000 BEF kg	625 583 2 053 180	644 127 2 138 229	589 350 2 048 384	667 243 2 268 902
21251235	---- Bedrukte etiketten van papier of karton, zelfklevend	x 1000 BEF kg	334 033 755 100	370 482 811 852	312 487 691 801	356 151 782 124

Maandstatistiek van de industriële productie - PRODCOM

Leveringen (1) in waarde en in hoeveelheid volgens de CPA en de Prodcop-lijst

Code (2)	Omschrijving	Eenheid	2000			
			Februari	Maart	April	Mei
21251239	---- Bedrukte etiketten van papier of karton, andere	x 1000 BEF kg	242 206 1 143 387	251 835 1 245 781	257 797 1 284 830	289 928 1 408 723
2125125A	---- = 12.55+59 Etiketten van alle soorten, van papier of karton (excl. bedrukte)	x 1000 BEF kg	49 344 154 693	21 810 80 596	19 066 71 753	21 164 78 055
212514	--- Sigarettenpapier; klossen, hulzen, buisjes, spoelen e.d. opwindmiddelen; filterpapier en karton; overige n.e.g.	x 1000 BEF kg	305 187 6 243 312	339 438 6 658 445	276 031 5 782 493	391 931 7 343 461
2125140A	---- = 14.13+20+51+53+55+57 Andere werken van papierstof, karton, n.e.g.	x 1000 BEF kg	149 085 2 144 264	162 540 2 267 743	119 097 1 840 482	198 704 2 328 100
21251430	---- Klossen, hulzen, ... en dergelijke opwindmiddelen, van papier/karton, n.e.g.	x 1000 BEF kg	74 450 2 955 869	77 264 3 126 523	73 060 2 781 930	81 896 3 104 191
21251471	---- Andere artikelen van papier/karton : pakkingringen, ..., met een kleefmiddel en overig op maat gesneden papier	x 1000 BEF kg	5 772 11 295	8 534 16 842	5 443 11 736	9 247 18 764
21251490	---- Andere artikelen van papier/karton: andere (excl. die geïmpregneerd met diagnose- of laboratoriumreagentia)	x 1000 BEF kg	75 880 1 131 884	91 100 1 247 337	78 431 1 148 345	102 084 1 892 406
22	DRUKWERK EN OPGENOMEN MEDIA	x 1000 BEF -	14 724 228	16 082 247	16 572 560	15 989 351
221	- BOEKEN, COURANTEN EN DERGELIJK DRUKWERK EN OPGENOMEN MEDIA	x 1000 BEF -	6 115 803	6 217 467	8 093 036	6 664 398
2211	-- Boeken	x 1000 BEF p/st	1 742 058 13 341 956	1 447 880 15 384 030	3 340 201 15 620 056	2 068 594 13 854 934
22111000	--- Boeken, brochures, enz., in losse vellen	x 1000 BEF p/st	708 359 4 414 933	550 350 6 580 426	2 347 556 7 636 368	1 060 752 5 198 589
221120	--- Boeken, brochures en dergelijk drukwerk	x 1000 BEF p/st	1 007 384 8 694 113	873 764 8 573 536	964 035 7 715 336	975 008 8 315 234
22112010	---- Andere boeken, brochures en derg. drukwerk	x 1000 BEF p/st	642 386 5 108 603	534 328 4 497 333	610 054 3 877 354	586 112 4 342 871
22112080	---- Prentenalbums, prentenboeken, tekenboeken en kleurboeken, voor kinderen	x 1000 BEF p/st	364 998 3 585 510	339 436 4 076 203	353 981 3 837 982	388 896 3 972 363
22113	--- Woordenboeken, kaarten en gedrukte muziek	x 1000 BEF p/st	26 315 232 910	23 766 230 068	28 610 268 352	32 834 341 111
22121000	-- Couranten en tijdschriften, vier keer of meer per week verschijnend	x 1000 BEF p/st	1 591 259 44 288 260	1 770 757 47 508 587	1 677 586 43 451 620	1 724 519 45 456 235
22131000	-- Couranten en tijdschriften, minder dan vier keer per week verschijnend	x 1000 BEF p/st	2 414 840 70 042 760	2 526 849 65 193 752	2 665 446 57 028 300	2 422 071 57 899 067
22141	-- Platen, banden en andere dragers voor het opnemen van geluid, waarop is opgenomen	x 1000 BEF p/st	305 313 2 362 276	375 589 2 857 003	346 443 3 073 482	348 432 3 646 300
22151	-- Briefkaarten, wenskaarten, prenten en ander drukwerk waarvan:	x 1000 BEF -	62 333	96 392	63 360	100 782
221511	--- Prentbriefkaarten en andere gedrukte briefkaarten; gedrukte kaarten met wensen en dergelijke	x 1000 BEF -	50 595	83 626	49 585	88 562
222	- DRUKKERIJEN EN DIENSTEN IN VERBAND MET DRUKKERIJEN	x 1000 BEF -	8 539 714	9 768 498	8 390 201	9 221 053

(1) Leveringen m.i.v. aan het buitenland geleverd maakloonwerk.

(2) Statistische classering van producten gekoppeld aan activiteiten - CPA (2-6 cijfers); Prodcop-lijst (8 cijfers).

(voorlopige cijfers) - vervolg

Code (2)	Omschrijving	Eenheid	2000			
			Februari	Maart	April	Mei
22211000	-- Drukken van kranten en tijdschriften, vier keer of meer per week verschijnend	x 1000 BEF -	277 021	307 795	271 638	294 106
2222	-- Diensten in verband met drukkerijen n.e.g.	x 1000 BEF -	7 535 564	8 642 969	7 368 495	8 107 180
22221	--- Postzegels; cheques, bankbiljetten, aandelen; reclaimedrukwerk, e.d.; ander drukwerk n.e.g.	x 1000 BEF -	3 968 414	4 563 458	3 984 421	4 222 074
22221100	---- "Nieuwe postzegels; gezegeld papier; cheques; bankbiljetten, enz."	x 1000 BEF -	47 483	60 884	37 735	32 799
222212	---- Reclaimedrukwerk, handelscatalogi en dergelijke	x 1000 BEF -	2 900 971	3 307 275	2 930 142	3 062 720
22221230	----- Handelscatalogi	x 1000 BEF -	365 822	487 561	337 308	432 754
22221250	----- Ander reclaimedrukwerk e.d. (excl. handelscatalogi)	x 1000 BEF -	2 535 149	2 819 714	2 592 834	2 629 966
22221300	---- Ander drukwerk, n.e.g.	x 1000 BEF -	1 019 960	1 195 299	1 016 544	1 126 555
222220	--- Registers, comptabiliteitsboeken, opbergmappen, formulieren en dergelijke artikelen, van papier of van kartonwaarvan:	x 1000 BEF -	571 150	641 704	575 309	671 279
22222013	---- Registers, comptabiliteitsboeken, order- en kwitantieboekjes, papier/karton	x 1000 BEF kg	5 050 43 601	6 708 52 282	5 073 40 452	4 760 43 523
22222019	---- Andere producten, n.e.g., b.v. adresboekjes	x 1000 BEF -	4 972	3 863	40 801	5 908
2222200A	---- = 20.30+80 Schriften en albums	x 1000 BEF kg	32 502 394 338	33 904 529 090	27 223 319 504	58 967 843 577
22222050	---- Opbergmappen, mappen en banden, omslagen voor dossiers, van papier of karton	x 1000 BEF kg	50 683 566 667	47 266 516 525	42 850 467 218	50 925 545 728
22222075	---- Sets kettlingformulieren, ook met carbonpapier	x 1000 BEF kg	282 314 2 442 834	337 905 2 576 427	285 641 2 112 346	338 912 2 673 930
22222079	---- Andere sets formulieren, ook met carbonpapier	x 1000 BEF kg	55 824 511 492	58 126 491 800	48 958 423 764	53 919 479 074
22222090	---- Onderleggers, boekomslagen en andere papierwaren	x 1000 BEF -	36 725	43 686	30 012	41 756
22223	--- Drukkerijen, andere dan dagbladdrukkerijen	x 1000 BEF -	2 996 000	3 437 807	2 808 765	3 213 827
22223100	---- Drukken van boeken, brochures en dergelijk drukwerk, prentenalbums ..., kleurboeken, geschreven of gedrukte muziek	x 1000 BEF -	885 388	1 064 087	930 630	963 336
222232	---- Andere drukkerijen n.e.g.	x 1000 BEF -	2 110 612	2 373 720	1 878 135	2 250 491
22223220	----- Drukken van kranten en tijdschriften, minder dan vier keer per week verschijnend	x 1000 BEF -	1 927 413	2 172 658	1 700 731	2 051 965
22223230	----- Drukken van cartografische werken van alle soorten	x 1000 BEF -	20 648	25 264	13 029	16 206

Maandstatistiek van de industriële productie - PRODCOM

Leveringen (1) in waarde en in hoeveelheid volgens de CPA en de Prodcom-lijst

Code (2)	Omschrijving	Eenheid	2000			
			Februari	Maart	April	Mei
22223250	----- Drukken van alle soorten kalenders, incl. kalenderblokken	x 1000 BEF -	5 078	3 031	2 405	920
22223270	----- Drukken van prenten, gravures en foto's	x 1000 BEF -	4 073	5 664	2 922	3 908
22223290	----- Drukken van ander drukwerk n.e.g., (op kunststofetiketten of -zakken, glas, porselein,...) excl. drukwerk op textiel	x 1000 BEF -	152 028	162 146	157 885	174 811
222310	-- Boekbinden en afwerking	x 1000 BEF -	224 341	246 887	200 014	211 856
22231010	--- Afwerken van boeken en dergelijke artikelen (vouwen, lijmen, snijden, inbinden e.d.)	x 1000 BEF -	45 353	43 056	35 221	49 146
22231030	--- Afwerken van brochures, tijdschriften, catalogi, reclamemateriaal, prospectussen, enz. (vouwen, lijmen, snijden e.d.)	x 1000 BEF -	153 089	173 759	135 574	137 671
22231050	--- Afwerken van ander drukwerk, bedrukt papier en bedrukt karton	x 1000 BEF -	25 899	30 072	29 219	25 039
2224	-- Zetten en stereotypen	x 1000 BEF -	373 438	377 939	379 043	416 133
22241000	--- Zetten en vervaardiging van drukplaten	x 1000 BEF -	217 398	240 655	231 291	247 755
22242000	--- Drukletters, clichés, drukplaten, drukcilinders en dergelijke	x 1000 BEF -	156 040	137 284	147 752	168 378
22251000	-- Overige grafische dienstverlening	x 1000 BEF -	129 350	192 908	171 011	191 778
223	- REPRODUKTIE VAN OPGENOMEN MEDIA	x 1000 BEF -	68 711	96 282	89 323	103 900
24	CHEMISCHE PRODUKTEN EN SYNTHETISCHE OF KUNSTMATIGE VEZELS	x 1000 BEF -	82 987 464	92 125 159	81 347 466	88 476 185
241	- CHEMISCHE BASISPRODUKTEN	x 1000 BEF -	48 605 303	54 738 850	49 529 301	52 910 127
24111	-- Industriële gassen	x 1000 BEF -	777 601	826 252	749 779	723 540
241111	--- Waterstof, argon, edelgassen, stikstof en zuurstof waarvan:	x 1000 BEF m3	729 009 347 321 664	772 954 361 898 085	703 610 343 276 915	683 216 343 299 399
24111120	---- Argon	x 1000 BEF m3	97 016 4 762 146	125 213 5 257 266	106 799 4 654 917	94 857 4 049 113
24111160	---- Stikstof	x 1000 BEF m3	202 918 153 867 461	215 340 170 875 944	203 588 160 849 853	215 311 165 720 941
24111170	---- Zuurstof	x 1000 BEF m3	343 136 185 804 362	350 018 183 024 199	311 814 175 160 189	299 200 171 027 801
241112	--- Koolstofdioxide en andere anorganische zuurstofverbindingen van niet-metalen n.e.g.	x 1000 BEF kg	44 294 2 612 920	48 902 2 802 046	42 350 2 486 295	36 965 2 059 268
24111300	--- "Vloeibare lucht; samengeperste lucht"	x 1000 BEF kg	4 298 26 382	4 396 29 259	3 819 24 175	3 359 18 226

(1) Leveringen m.i.v. aan het buitenland geleverd maakloonwerk.

(2) Statistische classering van producten gekoppeld aan activiteiten - CPA (2-6 cijfers); Prodcom-lijst (8 cijfers).

(voorlopige cijfers) - vervolg

Code (2)	Omschrijving	Eenheid	2000			
			Februari	Maart	April	Mei
2412	-- Kleurstoffen en pigmenten	x 1000 BEF	3 273 126	3 296 119	3 144 432	3 154 662
24121	--- Oxyden, peroxyden en hydroxyden	x 1000 BEF	1 558 447	1 448 017	1 490 013	1 446 558
	waarvan:					
24121130	---- "Zinkoxyde; zinkperoxyde"	x 1000 BEF kg	62 129 3 216 963	71 234 3 499 047	67 269 2 987 209	65 411 3 824 613
241213	---- Andere oxyden, hydroxyden en peroxyden van metalen	x 1000 BEF kg	811 085 3 400 425	704 723 3 733 022	667 539 3 184 127	687 064 3 543 537
24122	--- Looi- en verextracten; looizuur (tannine) en derivaten daarvan; kleuren verstoffen n.e.g.waarvan:	x 1000 BEF	1 714 679	1 848 102	1 654 419	1 708 104
241221	---- Synthetische organische kleurstoffen en preparaten op basis daarvan	x 1000 BEF kg	715 067 3 625 330	786 272 4 100 823	641 066 2 961 575	762 342 3 526 904
24122150	---- - Andere synthetische organische kleurstoffen	x 1000 BEF kg	343 640 1 051 446	397 264 1 246 146	314 467 884 687	375 654 1 131 628
24122470	---- Andere kleur- en verstoffen, preparaten en luminoforen	x 1000 BEF kg	541 665 6 990 996	593 462 7 668 827	496 195 6 462 048	599 107 7 653 292
2413	-- Overige anorganische chemische basisproducten	x 1000 BEF	3 138 614	3 607 568	2 966 449	3 278 534
	waarvan:					
24131	--- Chemische elementen n.e.g.; anorganische zuren en verbindingen daarvan	x 1000 BEF	1 582 723	1 760 005	1 587 916	1 630 475
241314	---- Waterstofchloride; oleum; difosforpenta-oxide; andere anorganische zuren; silicium- en zwaveldioxydewaarvan:	x 1000 BEF	794 806	820 471	785 226	835 621
24131433	----- Zwavelzuur	x 1000 BEF kg SO2	108 624 65 590 354	121 307 76 869 950	97 428 57 090 102	115 932 72 710 868
24131455	----- Fosforzuur en polyfosforzuren	x 1000 BEF kg P2O5	443 785 23 007 219	431 558 22 185 926	427 004 20 568 567	401 325 23 517 281
241315	---- Oxyden, hydroxyden en peroxyden; hydrazine en hydroxylamine, alsmede anorganische zouten daarvan	x 1000 BEF	406 572	513 264	413 888	392 329
24131527	----- Natriumhydroxyde in waterige oplossing (natronloog)	x 1000 BEF kg NaOH	312 241 54 385 928	385 042 61 614 979	319 429 55 408 970	270 253 56 508 209
24132	--- Verbindingen van metalen met halogenen; hypochlorieten, chloraten en perchloraten	x 1000 BEF	227 118	265 271	198 285	250 946
241321	---- Verbindingen van metalen met halogenen	x 1000 BEF	140 551	186 269	115 175	146 545
241322	---- Hypochlorieten, chloraten en perchloraten	x 1000 BEF	86 567	79 002	83 110	104 401
24133	--- Sulfiden, sulfaten; nitraten, fosfaten en carbonaten	x 1000 BEF	905 672	1 118 866	792 103	937 409
241331	---- Sulfiden, sulfieten en sulfaten	x 1000 BEF	177 167	236 366	176 924	215 985
	waarvan:					
24133157	----- Sulfaten, excl. aluminium- en bariumsulfaat	x 1000 BEF kg	74 339 14 593 432	94 821 16 543 927	72 082 9 820 687	92 793 15 473 224

Maandstatistiek van de industriële productie - PRODCOM

Leveringen (1) in waarde en in hoeveelheid volgens de CPA en de Prodc-com-lijst

Code (2)	Omschrijving	Eenheid	2000			
			Februari	Maart	April	Mei
241332	---- Fosfinaten, fosfonaten, fosfaten en polyfosfaten	x 1000 BEF -	588 341	717 073	480 247	567 086
241333	---- Carbonaten	x 1000 BEF -	140 164	165 427	134 932	154 338
241352	--- Cyaniden en cyanaten (inclusief verbindingen); silicaten; boraten; perboraten; anorganische zouten en peroxozouten	x 1000 BEF -	176 024	217 553	179 361	213 388
24135300	--- Waterstofperoxyde	x 1000 BEF kg H2O2	144 787 8 359 715	140 620 7 830 791	97 046 5 839 137	119 017 7 839 299
2414	-- Overige organische chemische basisproducten	x 1000 BEF kg	15 841 699 709 120 920	18 966 378 833 439 654	18 398 386 768 621 381	18 807 105 780 860 824
24141	--- Koolwaterstoffen en derivaten daarvan	x 1000 BEF kg	5 355 584 307 938 312	6 783 803 369 969 441	7 213 585 367 734 960	7 197 719 368 389 198
241411	---- Acyclische koolwaterstoffen	x 1000 BEF kg	3 582 510 201 158 984	5 121 841 270 383 761	5 310 401 249 486 251	5 322 401 250 103 903
24141130	----- Ethyleen	x 1000 BEF kg	1 390 623 88 273 948	2 271 068 129 234 830	2 141 671 112 365 557	2 256 471 114 858 135
241412	---- Cyclische koolwaterstoffen	x 1000 BEF kg	1 170 916 76 582 707	1 193 516 77 157 760	1 383 830 92 637 480	1 272 366 93 679 044
24141223	----- Benzeen	x 1000 BEF kg	455 026 37 482 054	380 142 31 283 338	731 083 59 056 249	588 466 58 315 132
241414	---- Sulfo-, nitro- en nitrosoderivaten van koolwaterstoffen, ook indien gehalogeneerd	x 1000 BEF kg	153 720 8 801 782	140 065 7 690 084	148 201 8 015 700	121 149 4 578 713
24142	--- Alcoholen, fenolen, fenolalcoholen, alsmede, halogeen-, sulfo-, nitro-, en nitrosoderivaten daarvan; industriëlewaarvan:	x 1000 BEF kg	1 816 207 88 462 031	2 000 274 95 268 693	2 120 486 91 114 803	1 811 271 82 663 463
24142310	---- Ethyleenglycol (ethaandiol)	x 1000 BEF kg	744 425 40 683 903	605 839 36 145 029	846 109 40 748 643	662 697 34 750 793
24143	--- Industriële eenwaardige vetzuren; carbonzuren en derivaten daarvan	x 1000 BEF kg	2 767 757 150 339 706	2 868 285 159 656 257	2 280 306 140 322 931	2 680 418 146 465 854
241432	---- Verzadigde eenwaardige acyclische carbonzuren en derivaten daarvan	x 1000 BEF kg	98 256 6 327 798	67 196 5 219 555	58 092 5 767 766	103 519 6 822 279
24143383	---- Andere meerw. acyclische carbonzuren en carbonzuren van cyloalkanen, -alkenen, -terpenen en derivaten	x 1000 BEF kg	27 104 677 456	21 155 599 790	22 311 461 764	23 795 502 565
241434	---- Meerwaardige aromatische carbonzuren en carbonzuren met andere zuurstofhoudende groepen en derivaten daarvan	x 1000 BEF kg	1 493 048 107 369 322	1 583 842 114 144 179	1 253 871 105 009 478	1 438 167 103 378 141
24143433	----- Ftaalzuuranhydride	x 1000 BEF kg	242 067 11 839 200	218 405 10 645 020	183 116 8 127 520	219 127 9 287 640
24144	--- Organische verbindingen met stikstofhoudende groepen	x 1000 BEF kg	1 838 253 40 048 994	2 426 593 58 827 535	2 145 462 47 470 309	2 048 708 44 629 917
241441	---- Aminoverbindingen	x 1000 BEF kg	685 670 18 437 419	1 120 478 34 590 136	942 470 24 748 975	854 544 22 731 347
24144117	----- *Eenwaardige acyclische aminoverbindingen en derivaten, n.e.g.; zouten daarvan*	x 1000 BEF kg	146 948 2 604 385	197 376 3 592 765	246 087 3 242 045	245 584 4 213 740

(1) Leveringen m.i.v. aan het buitenland geleverd maakloonwerk.

(2) Statistische classering van producten gekoppeld aan activiteiten - CPA (2-6 cijfers); Prodc-com-lijst (8 cijfers).

(voorlopige cijfers) - vervolg

Code (2)	Omschrijving	Eenheid	2000			
			Februari	Maart	April	Mei
241444	---- Verbindingen met andere stikstofhoudende groepen	x 1000 BEF kg	851 605 16 808 669	1 030 106 21 343 767	870 650 18 337 071	798 514 16 427 749
24145	--- Organische zwavel- en andere organische verbindingen van niet-metalen en metalen; heterocyclische verbindingen n.e.g.waarvan:	x 1000 BEF kg	2 351 682 32 346 764	2 730 737 38 308 085	2 675 280 34 133 283	2 916 225 40 555 044
241452	---- Heterocyclische verbindingen n.e.g. waarvan:	x 1000 BEF kg	1 890 415 23 904 759	2 290 405 30 131 978	2 206 827 26 782 234	2 343 948 30 344 830
24145250	---- - Verbindingen met pyridine/(iso)cholinering, lactamen (ex 6-hexaanlactam) en heterocyclische verbindingen met N	x 1000 BEF kg	583 424 3 458 956	703 451 4 386 125	673 068 3 427 592	667 216 3 022 886
24146	--- Ethers, organische peroxyden, epoxyden, acetalen en hemiacetalen; andere organische verbindingen	x 1000 BEF kg	1 312 343 54 416 215	1 519 933 59 963 193	1 532 956 53 825 462	1 518 046 55 341 319
241461	---- Verbindingen met aldehydegroepen	x 1000 BEF kg	38 152 5 131 898	42 243 5 366 292	47 319 4 558 109	52 708 5 830 801
241462	---- Ketonen en chinonen	x 1000 BEF kg	500 989 33 075 189	631 719 37 739 775	707 078 34 651 709	693 113 35 169 115
241463	---- Ethers, organische peroxyden, epoxyden, acetalen hemiacetalen, alsmede derivaten daarvan	x 1000 BEF kg	423 251 14 052 735	433 103 14 277 829	386 537 12 333 651	438 009 12 453 361
241464	---- Enzymen en andere organische verbindingen n.e.g.	x 1000 BEF kg	349 951 2 156 393	412 868 2 579 297	392 022 2 281 993	334 216 1 888 042
24147	--- Organische chemische basisproducten n.e.g.	x 1000 BEF kg	399 873 35 568 898	636 753 51 446 450	430 311 34 019 633	634 718 42 816 029
2415	-- Kunstmeststoffen en stikstofverbindingen waarvan:	x 1000 BEF -	2 897 662	3 046 010	2 422 331	2 036 231
24151050	--- "Salpeterzuur; nitreerzuren"	x 1000 BEF kg N	96 592 4 708 991	134 557 5 019 122	89 118 4 516 201	113 099 5 282 661
241530	--- Minerale of chemische stikstofhoudende meststoffen	x 1000 BEF kg N	765 476 156 961 048	752 452 142 209 627	692 520 123 794 318	607 199 106 443 829
241540	--- Minerale of chemische fosfaatmeststoffen	x 1000 BEF kg P2O5	33 642 2 178 881	44 473 2 730 660	27 447 1 926 557	39 391 2 953 169
24156000	--- Meststoffen van dierlijke of van plantaardige oorsprong	x 1000 BEF kg	68 106 15 250 807	95 997 23 438 893	83 176 22 499 627	67 219 24 881 365
241580	--- Meststoffen n.e.g. waarvan:	x 1000 BEF kg	1 337 833 223 710 108	1 338 572 218 891 973	1 113 351 171 265 148	658 590 86 524 881
24158025	---- Meststoffen met stikstof, fosfor en kalium, <= 10 gew.% stikstof	x 1000 BEF kg	111 874 18 531 705	81 422 13 179 203	84 480 16 118 182	37 437 5 238 952
24158069	---- Andere meststoffen met fosfor en kalium	x 1000 BEF kg	43 209 5 224 580	56 894 8 743 065	71 563 13 096 460	47 066 5 224 495
2416	-- Kunststoffen in primaire vormen waarvan:	x 1000 BEF kg	21 126 236 612 053 639	23 218 397 656 753 289	20 360 892 559 553 241	23 044 353 595 240 114
241610	--- Polymeren van ethyleen, in primaire vormen waarvan:	x 1000 BEF kg	5 163 186 145 234 516	6 020 192 166 697 353	4 955 483 134 155 039	5 689 857 148 800 934
24161035	---- Lineair polyethyleen, relatieve dichtheid < 0,94, in primaire vormen	x 1000 BEF kg	73 795 2 969 263	55 104 2 177 289	57 577 1 930 476	59 169 2 128 245

Maandstatistiek van de industriële productie - PRODCOM

Leveringen (1) in waarde en in hoeveelheid volgens de CPA en de Prodcom-lijst

Code (2)	Omschrijving	Eenheid	2000			
			Februari	Maart	April	Mei
24161039	---- Ander polyethyleen, relatieve dichtheid < 0,94, in primaire vormen	x 1000 BEF kg	1 892 021 51 452 445	2 090 373 57 753 261	1 770 510 46 410 743	2 108 067 54 230 275
24161090	---- Andere polymeren van ethyleen, in primaire vormen, n.e.g.	x 1000 BEF kg	200 280 3 384 331	221 627 3 703 371	197 880 3 310 186	253 086 4 157 534
241620	--- Polymeren van styreen, in primaire vormen waarvan:	x 1000 BEF kg	2 739 872 92 386 145	3 042 486 99 395 277	2 863 583 79 377 346	3 237 827 87 058 524
24162035	---- Expandeerbaar polystyreen, in primaire vormen	x 1000 BEF kg	1 070 783 38 521 712	1 144 166 39 857 561	1 188 757 34 906 349	1 226 065 35 193 456
24162090	---- Polymeren van styreen, in primaire vormen, n.e.g.	x 1000 BEF kg	250 788 5 123 052	277 504 5 769 716	304 912 5 844 215	270 693 5 596 393
241630	--- Polymeren van vinylchloride of van andere halogeenolefinen, in primaire vormenwaarvan:	x 1000 BEF kg	2 257 671 85 294 256	2 399 356 93 546 749	2 187 450 81 124 496	2 582 582 84 806 556
24163010	---- Polyvinylchloride, niet gemengd met andere zelfstandigheden, in primaire vormen	x 1000 BEF kg	1 719 519 75 130 233	1 804 441 82 087 337	1 661 016 71 271 212	1 981 251 73 265 538
24164015	--- Polyethyleenglycolen en andere polyetheralcoholen, in primaire vormen	x 1000 BEF kg	685 651 16 407 669	740 248 18 699 736	634 901 15 597 964	710 703 17 382 503
24164030	--- Epoxyharsen, in primaire vormen	x 1000 BEF kg	76 414 1 045 274	77 985 1 071 475	62 889 872 232	90 283 1 340 245
24164050	--- Alkydharsen, in primaire vormen	x 1000 BEF kg	137 646 2 422 539	145 699 2 455 232	116 650 2 016 070	129 859 2 232 106
24165	--- Andere kunststoffen in primaire vormen; ionenwisselaars waarvan:	x 1000 BEF kg	8 420 061 237 515 453	9 153 508 251 624 553	7 907 531 227 027 847	9 212 506 235 119 020
241651	---- Polymeren van propyleen of van andere olefinen, in primaire vormen	x 1000 BEF kg	3 675 817 147 644 491	3 954 514 156 081 365	3 454 717 142 753 621	3 929 254 141 124 225
24165130	----- Polypropyleen, in primaire vormen	x 1000 BEF kg	3 017 048 125 343 214	3 267 396 137 340 353	2 808 668 118 828 929	3 221 720 120 748 271
24165150	----- Andere polymeren van propyleen of van andere olefinen, in pr. vormen, n.e.g.	x 1000 BEF kg	658 769 22 301 277	687 118 18 741 012	646 049 23 924 692	707 534 20 375 954
24165230	---- Polymeren van vinylacetaat, in waterige dispersie, in primaire vormen	x 1000 BEF kg	3 898 174 703	3 458 140 732	4 947 190 181	4 879 191 855
241653	---- Acrylpolymeren in primaire vormen	x 1000 BEF kg	215 110 3 763 423	254 795 4 530 357	257 372 4 082 997	263 295 4 185 429
241654	---- Polyamiden in primaire vormen	x 1000 BEF kg	750 036 12 723 718	942 941 15 906 656	823 549 14 713 699	1 133 997 19 461 009
24165450	----- Polyamide-6, -11, -12, -6,6, -6,9, -6,10 of -6,12, in primaire vormen	x 1000 BEF kg	555 085 11 660 741	695 658 14 547 347	625 538 13 661 998	933 467 18 417 535
24165490	----- Andere polyamiden, in primaire vormen	x 1000 BEF kg	194 951 1 062 977	247 283 1 359 309	198 011 1 051 701	200 530 1 043 474
241656	---- Andere aminoharsen, fenolharsen en polyurethanen, in primaire vormen waarvan:	x 1000 BEF kg	1 957 713 36 085 273	2 094 116 32 721 682	1 633 784 26 837 450	1 924 646 29 420 590
24165670	----- Polyurethanen, in primaire vormen	x 1000 BEF kg	1 847 522 34 243 364	1 998 239 30 924 367	1 553 332 25 313 650	1 842 604 27 819 491

(1) Leveringen m.i.v. aan het buitenland geleverd maakloonwerk.

(2) Statistische classering van producten gekoppeld aan activiteiten - CPA (2-6 cijfers); Prodcom-lijst (8 cijfers).

(voorlopige cijfers) - vervolg

Code (2)	Omschrijving	Eenheid	2000			
			Februari	Maart	April	Mei
241658	--- Andere kunststoffen in primaire vormen n.e.g.	x 1000 BEF kg	824 236 8 042 334	826 341 8 556 154	762 552 7 832 709	873 659 8 850 776
241710	-- Synthetische rubber	x 1000 BEF kg	1 550 365 25 294 626	1 778 126 27 541 645	1 487 032 22 599 938	1 865 702 28 027 317
24171050	--- Latex	x 1000 BEF kg	209 791 5 504 460	219 107 5 708 818	148 942 3 581 056	155 755 3 602 450
24171090	--- Andere rubber	x 1000 BEF kg	1 340 574 19 790 166	1 559 019 21 832 827	1 338 090 19 018 882	1 709 947 24 424 867
24201	- VERDELINGSMIDDELEN EN ANDERE CHEMISCHE PRODUKTEN VOOR DE LANDBOUW WAARVAN:	x 1000 BEF -				2 955 006
24201	- VERDELINGSMIDDELEN EN ANDERE CHEMISCHE PRODUKTEN VOOR DE LANDBOUW WAARVAN:	x 1000 BEF kg act. subst.	3 760 939 17 226 664	4 333 773 22 482 448	2 912 075 17 284 873	
242014	-- Desinfecteermiddelen	x 1000 BEF -				53 517
242014	-- Desinfecteermiddelen	x 1000 BEF kg act. subst.	52 848 373 793	59 993 421 645	46 539 313 515	
24201430	--- Ontsmettingsmiddelen op basis van ammonium	x 1000 BEF -				8 252
24201430	--- Ontsmettingsmiddelen op basis van ammonium	x 1000 BEF kg act. subst.	10 191 95 186	9 813 99 571	9 496 97 531	
24201450	--- Ontsmettingsmiddelen op basis van haloogeenverbindingen	x 1000 BEF kg act. subst.	21 278 163 018	31 215 186 213	22 663 132 865	28 311 198 355
24201490	--- Andere ontsmettingsmiddelen	x 1000 BEF -				16 954
24201490	--- Andere ontsmettingsmiddelen	x 1000 BEF kg act. subst.	21 379 115 589	18 965 135 861	14 380 83 119	
2430	- VERF, VERNIS E.D., DRUKINKT EN MASTIEK	x 1000 BEF kg	2 984 058 27 392 283	3 478 142 31 988 980	2 967 669 27 079 329	3 483 309 31 854 954
24301	-- Verf en vernis op basis van polymeren	x 1000 BEF kg	1 643 519 12 493 840	1 937 539 15 274 656	1 644 942 12 818 848	1 907 136 15 048 245
243011	--- Verf en vernis op basis van acryl- of vinylpolymeren, in een waterig medium	x 1000 BEF kg	523 259 3 703 399	626 468 4 657 038	524 257 3 717 367	568 682 4 100 548
24301150	---- Verf ... op basis van acryl- of vinylpolymeren, in een waterig medium	x 1000 BEF kg	417 272 3 339 815	506 354 4 271 546	408 359 3 390 584	449 914 3 753 899
24301170	---- Andere verf en vernis, gedispergeerd of opgelost in een waterig medium	x 1000 BEF kg	105 987 363 584	120 114 385 492	115 898 326 783	118 768 346 649
243012	--- Verf en vernis op basis van polyesters, acryl- of vinylpolymeren, in een niet-waterig mediumwaarvan:	x 1000 BEF kg	1 120 260 8 790 441	1 311 071 10 617 618	1 120 685 9 101 481	1 338 454 10 947 697
24301225	---- Verf en vernis op basis van polyesters, zie aant. 4 op GN 32, indien zij meer dan 50% oplosmiddelen bevatten	x 1000 BEF kg	10 374 60 451	13 596 73 895	11 312 60 597	12 558 75 192
24301229	---- Andere verf en vernis op basis van polyesters	x 1000 BEF kg	275 435 2 008 285	302 358 2 326 746	251 463 1 860 298	262 106 2 048 435

Maandstatistiek van de industriële productie - PRODCOM

Leveringen (1) in waarde en in hoeveelheid volgens de CPA en de Prodcom-lijst

Code (2)	Omschrijving	Eenheid	2000			
			Februari	Maart	April	Mei
24301270	---- Verf en vernis: oplossingen	x 1000 BEF kg	113 065 1 023 733	124 612 1 182 125	120 726 1 115 467	146 010 1 414 487
24301290	---- Andere verf en vernis op basis van synthetische en gewijzigde natuurlijke polymeren	x 1000 BEF kg	382 146 2 811 949	458 059 3 371 267	406 329 2 946 969	486 096 3 464 702
24302	-- Andere verf en vernis en soortgelijke producten; verf voor kunstschilders en drukinktwaarvan:	x 1000 BEF kg	1 340 539 14 898 443	1 540 603 16 714 324	1 322 727 14 260 481	1 576 173 16 806 709
24302213	--- Andere verf en vernis: olievert en -vernis	x 1000 BEF kg	33 422 239 975	45 888 319 924	39 603 292 361	40 741 298 759
24302253	--- Stopverf en mastiek (kit)	x 1000 BEF kg	216 330 3 517 772	220 483 3 906 172	184 546 3 216 306	226 464 3 873 328
24302260	--- Niet-vourvaste prep. voor het bestrijken of bepleisteren van metselwerk	x 1000 BEF kg	61 147 2 963 704	80 262 3 119 015	70 449 2 741 735	79 361 3 105 533
24302273	--- Organische oplosmiddelen en verduunners op basis van butylacetaat n.e.g.	x 1000 BEF kg	1 526 19 703	2 102 24 952	1 676 20 539	1 747 29 906
24302279	--- Andere organische oplosmiddelen en verduunners, n.e.g.	x 1000 BEF kg	64 745 1 024 012	80 259 1 175 706	59 690 895 496	75 175 1 056 351
243024	--- Drukinkt	x 1000 BEF kg	624 385 4 172 181	689 906 4 546 146	595 369 3 813 370	716 986 4 738 313
24302450	---- Zwarte drukinkt	x 1000 BEF kg	50 184 868 481	51 789 892 434	44 939 764 656	51 070 869 557
24302470	---- Andere drukinkt	x 1000 BEF kg	574 201 3 303 700	638 117 3 653 712	550 430 3 048 714	665 916 3 868 756
244	- FARMACEUTISCHE PRODUKTEN, CHEMISCHE EN BOTANISCHE PRODUKTEN VOOR MEDICINAAL GEBRUIK	x 1000 BEF -	9 376 421	10 159 782	8 924 858	9 507 992
2441	-- Farmaceutische grondstoffen waarvan:	x 1000 BEF -	834 666	730 934	576 762	701 136
244120	--- Lysine, glutaminezuur en zouten daarvan; quaternaire ammoniumzouten en -hydroxyden; fosfoaminolipiden;	x 1000 BEF kg	134 555 3 820 079	160 229 3 427 891	150 066 3 507 665	173 399 4 211 822
24413	--- Lactonen n.e.g., heterocyclische verbindingen met uitsluitend een of meer stikstofatomen als hetero-atoom,..	x 1000 BEF kg	560 465 3 063 149	333 884 3 674 128	288 416 2 798 565	314 297 2 930 629
2442	-- Farmaceutische producten	x 1000 BEF -	8 541 755	9 428 848	8 348 096	8 806 856
24421	--- Geneesmiddelen	x 1000 BEF -	5 352 661	6 522 864	5 292 826	5 508 290
244211	---- Geneesmiddelen bevattende penicillinen of andere antibiotica	x 1000 BEF -	398 631	667 129	381 886	438 498
244212	---- Geneesmiddelen bevattende hormonen, doch geen antibiotica waarvan:	x 1000 BEF -	338 291	355 184	290 454	387 194
24421270	----- Geneesmiddelen zonder antibiotica met hormonen uit de bijnierschors, o.v.k.	x 1000 BEF -	183 618	211 669	199 346	243 229
244213	---- Geneesmiddelen bevattende alkaloiden of derivaten daarvan, doch geen hormonen of antibioticawaarvan:	x 1000 BEF -	4 615 739	5 500 551	4 620 486	4 682 598

(1) Leveringen m.i.v. aan het buitenland geleverd maakloonwerk.

(2) Statistische classering van producten gekoppeld aan activiteiten - CPA (2-6 cijfers); Prodcom-lijst (8 cijfers).

(voorlopige cijfers) - vervolg

Code (2)	Omschrijving	Eenheid	2000			
			Februari	Maart	April	Mei
24421320	----- Andere gen. voor therapeutisch of profylactisch gebruik (GS 3000), n.o.v.k.	x 1000 BEF -	170 162	125 636	106 406	144 642
24421360	----- Andere geneesmiddelen met vitamines of andere produkten van GS 2936, o.v.k.	x 1000 BEF -	24 883	21 025	12 199	37 919
24421380	----- Andere geneesmiddelen met al dan niet vermengde produkten, o.v.k., n.e.g.	x 1000 BEF -	4 370 703	5 306 081	4 458 110	4 443 220
24422	--- Overige farmaceutische produkten	x 1000 BEF -	3 189 094	2 905 984	3 055 270	3 298 566
	waarvan:					
24422430	---- Watten, gaas, enz., met farmaceutische zelfstandigheden, o.v.k., n.e.g.	x 1000 BEF -	25 464	29 177	23 796	29 017
245	- GLYCEROL; ZEEP, WASMIDDELEN, POETS- EN REINIGINGSMIDDELEN, PARFUMS EN KOSMETISCHE ARTIKELEN	x 1000 BEF -	5 409 782	5 400 456	4 981 934	5 625 721
2451	-- Glycerol, zeep en wasmiddelen, poets- en reinigingsmiddelen	x 1000 BEF -	3 380 337	3 313 566	2 912 512	3 493 355
	waarvan:					
24512090	--- Organische tensioactieve produkten (excl. zeep), n.e.g.	x 1000 BEF kg	137 604 1 510 881	157 314 1 726 009	157 874 1 507 987	186 813 1 717 428
24513	--- Zeep, was- en reinigingsmiddelen	x 1000 BEF kg	2 408 628 55 140 829	2 342 395 55 141 522	2 010 518 47 720 824	2 440 360 58 019 835
245131	---- Zeep en als zeep te gebruiken organische tensio-actieve produkten en bereidingen waarvan:	x 1000 BEF kg	53 916 2 004 489	63 406 2 158 753	57 844 2 028 551	55 159 1 999 670
24513120	----- Zeep en org. tensioact. prod. in de vorm van staven, enz., voor toiletgebruik	x 1000 BEF kg	3 662 37 145	5 108 58 567	4 212 48 090	4 381 50 898
24513179	----- Zeep in andere vormen	x 1000 BEF kg	31 230 1 344 008	36 501 1 386 697	36 564 1 402 119	29 960 1 263 408
245132	---- Was- en reinigingsmiddelen	x 1000 BEF kg	2 354 712 53 136 340	2 278 989 52 982 769	1 952 674 45 692 273	2 385 201 56 020 165
24513230	----- Tensioactieve bereidingen, opgemaakt voor de verkoop in het klein	x 1000 BEF kg	262 062 6 436 739	263 522 6 573 932	260 354 5 846 851	327 751 7 187 489
24513250	----- Was- en reinigingsmiddelen, o.v.k.	x 1000 BEF kg	1 787 465 38 047 353	1 689 882 37 749 080	1 400 423 32 011 266	1 709 241 39 126 044
24513260	----- Tensioactieve bereidingen, excl. organische tensioactieve produkten n.o.v.k.	x 1000 BEF kg	65 310 774 260	82 842 920 896	72 142 809 630	75 856 897 383
24513270	----- Was- en reinigingsmiddelen, n.o.v.k.	x 1000 BEF kg	239 875 7 877 988	242 743 7 738 861	219 755 7 024 526	272 353 8 809 249
24514	--- Deodorantia en was	x 1000 BEF -	216 546	203 005	168 124	184 096
	waarvan:					
245143	---- Schoensmeer, boenwas, poetsmiddelen voor carrosserieën, glas of metaal	x 1000 BEF kg	112 783 1 750 887	121 916 1 974 245	99 525 1 662 568	116 250 1 912 398
	waarvan:					
24514350	----- Boenwas en dergelijke preparaten voor het onderhoud van houtwerk	x 1000 BEF kg	7 360 74 995	8 106 78 059	5 885 50 760	7 937 77 077
24514383	----- Poetsmiddelen voor metalen	x 1000 BEF kg	1 633 8 461	2 168 11 661	2 170 10 123	1 621 8 446

Maandstatistiek van de industriële productie - PRODCOM

Leveringen (1) in waarde en in hoeveelheid volgens de CPA en de Prodcom-lijst

Code (2)	Omschrijving	Eenheid	2000			
			Februari	Maart	April	Mei
24521	-- Parfums en cosmetische artikelen	x 1000 BEF	2 029 445	2 086 890	2 069 422	2 132 366
	waarvan:	-				
24521300	--- Produkten voor manicure of voor pedicure	x 1000 BEF	9 664	24 542	19 350	21 925
24521400	--- Poeder, ook indien geperst, voor cosmetisch/toiletgebruik	x 1000 BEF	23 921	21 105	17 721	16 945
24521500	--- Andere schoonheidsmiddelen	x 1000 BEF	412 239	518 934	482 441	442 144
245219	--- Scheermiddelen; deodorantia voor lichaamsverzorging; badpreparaten; andere parfumerieën, toiletartikelen negwaarvan:	x 1000 BEF	198 608	210 066	191 944	237 343
24521950	---- Deodorantia voor lichaamsverzorging en antitranspiratiemiddelen	x 1000 BEF	59 996	79 913	74 749	95 402
24521970	---- Geparfumeerde badzouten en andere badpreparaten	x 1000 BEF	63 340	67 557	59 781	74 860
246	- OVERIGE CHEMISCHE PRODUKTEN	x 1000 BEF	11 039 439	12 070 337	10 491 845	11 987 050
	WAARVAN:	-				
24611	-- Kruit en springstoffen	x 1000 BEF kg	72 341 540 552	48 603 550 865	85 770 550 164	63 141 565 175
246310	-- Etherische oliën; mengsels van reukstoffen	x 1000 BEF kg	274 463 1 499 105	332 185 1 756 928	285 684 1 762 769	393 810 2 238 094
24641200	-- Emulsies voor gevoelige lagen, voor fotografisch gebruik	x 1000 BEF kg	578 898 6 746 491	602 365 7 012 337	548 806 6 536 064	579 240 7 137 283
2466	-- Andere chemische producten n.e.g.	x 1000 BEF kg	4 630 181 99 764 087	4 779 811 134 397 678	4 352 238 102 427 436	4 917 321 119 721 878
	waarvan:					
24663	--- Smeermiddelen; additieven; antivriespreparaten	x 1000 BEF kg	1 865 416 58 166 469	2 062 669 90 936 342	1 832 019 66 563 942	2 197 824 75 630 064
246631	---- Smeermiddelen	x 1000 BEF kg	1 633 238 44 414 274	1 773 047 57 030 966	1 569 144 47 251 797	1 910 548 54 286 481
	waarvan:					
24663157	----- Andere smeermiddelen < 70 gew. % (aard)olie, of => 70 gew. % (aard)olie indien karakter niet door olie bepaald wordt	x 1000 BEF kg	1 130 726 30 949 390	1 193 432 41 875 979	1 082 539 34 723 294	1 341 931 40 089 124
24663179	----- Andere smeermiddelen, n.e.g.	x 1000 BEF kg	490 916 13 298 740	569 691 15 040 687	471 722 12 342 122	556 370 14 076 814
246632	---- Antiklopstoffen; dopes voor minerale olie en dergelijke producten	x 1000 BEF kg	168 586 11 724 050	215 494 31 092 907	191 411 17 080 879	193 092 18 124 354
246633	---- Remvloeistoffen; antivriespreparaten en vloeibare ontdooiingspreparaten	x 1000 BEF kg	63 592 2 028 145	74 128 2 812 469	71 464 2 231 266	94 184 3 219 229
246642	--- Modeleerpasta's; tandtechnische waspreparaten en andere preparaten voor tandtechnisch gebruik, ...	x 1000 BEF kg	121 874 252 120	116 222 201 939	108 418 194 066	122 529 251 325
246645	--- Appreteermiddelen, middelen voor het versnellen van het verproces of van het fixeren van kleurstoffen e.d.waarvan:	x 1000 BEF kg	345 624 3 649 116	384 162 4 242 633	332 517 3 386 696	347 730 4 303 805
24664570	---- Appreteermiddelen e.d. voor de textiel- of derq. industrieën	x 1000 BEF kg	147 923 2 607 429	192 818 3 261 466	136 889 2 299 472	153 469 3 162 162

(1) Leveringen m.i.v. aan het buitenland geleverd maakloonwerk.

(2) Statistische classering van producten gekoppeld aan activiteiten - CPA (2-6 cijfers); Prodcom-lijst (8 cijfers).

(voorlopige cijfers) - vervolg

Code (2)	Omschrijving	Eenheid	2000			
			Februari	Maart	April	Mei
246646	--- Beitspreparaten; vloeimiddelen; bereide rubber vulcanisatieversnellers; weekmakers en dergelijkewaarvan:	x 1000 BEF kg	1 047 398 8 154 774	939 621 7 966 881	877 670 7 518 335	960 532 8 481 129
24664620	---- Preparaten voor het beitsen van metalen	x 1000 BEF kg	26 907 241 139	27 868 254 076	26 208 185 161	27 827 226 002
24664650	---- Bereide antioxydanten en stabilisatiemiddelen voor rubber of voor kunststof	x 1000 BEF kg	522 646 4 666 282	498 033 4 343 882	502 852 4 467 135	576 800 5 089 846
246647	--- Bereide bindmiddelen voor gietvormen of voor gietkernen; chemische producten en residuen van de chemische of van	x 1000 BEF kg	56 602 2 950 148	65 937 3 373 552	57 901 2 900 127	76 733 3 873 263
246648	--- Diverse andere chemische producten n.e.g. waarvan:	x 1000 BEF kg	894 670 21 611 335	883 278 22 088 144	840 374 16 993 874	865 270 21 505 298
24664867	---- Vlamwerende, waterwerende en andere preparaten voor de bescherming van bouwwerken	x 1000 BEF kg	31 625 588 656	36 810 721 687	25 209 471 069	36 330 680 444
24664899	---- Andere chemische producten; preparaten en residuen van de chemische of aanverwante industrieën	x 1000 BEF kg	530 998 9 276 680	518 161 10 671 621	544 619 8 170 343	528 034 12 388 989
2470	- SYNTHETISCHE OF KUNSTMATIGE VEZELS WAARVAN:	x 1000 BEF kg	1 811 522 25 943 707	1 943 819 27 498 822	1 539 784 21 509 548	2 006 980 26 867 761
247011	-- Kabel van synthetische filamenten; synthetische stapelvezels, niet gekaard en niet gekamd	x 1000 BEF kg	377 591 8 545 456	436 762 9 259 331	338 370 7 133 113	421 059 8 571 311
247013	-- Getextureerde garens en andere garens, eendraads waarvan:	x 1000 BEF kg	945 882 12 869 390	994 040 13 595 006	808 895 10 794 307	976 039 13 108 253
24701323	--- Getextureerde garens van polypropyleen	x 1000 BEF kg	624 265 8 999 857	665 312 9 297 764	542 375 7 492 366	672 811 9 415 783
247030	-- Afval van synthetische of van kunstmatige vezels	x 1000 BEF kg	7 226 672 803	8 363 705 241	6 002 522 265	6 926 635 452
25	PRODUKTEN VAN RUBBER OF KUNSTSTOF	x 1000 BEF -	16 316 055	18 400 506	16 143 285	18 026 509
251	- PRODUKTEN VAN RUBBER WAARVAN:	x 1000 BEF -	1 922 790	2 156 736	1 804 830	2 118 237
251210	-- Van een nieuw loopvlak voorziene luchtbanden, van rubber	x 1000 BEF p/st	88 431 10 495	109 199 12 758	95 543 10 789	100 922 11 568
251320	-- Niet-ge vulcaniseerde rubber en artikelen daarvan; ge vulcaniseerde rubber (niet gehard)waarvan:	x 1000 BEF kg	806 009 16 305 260	811 573 15 936 813	666 702 15 053 595	794 366 15 511 456
25132013	--- Rubber met carbonblack en derg. zwartsel of siliciumdioxide, niet ge vulc.	x 1000 BEF kg	156 786 1 640 812	181 128 1 683 067	144 337 1 666 223	169 265 1 661 368
25132019	--- Rubbermengsels, niet-ge vulcaniseerd, andere dan die bedoeld bij onderverdeling 400510 en 400520	x 1000 BEF kg	274 687 11 445 572	253 828 11 040 288	226 036 10 856 753	255 325 10 551 222
25132070	--- Platen, vellen en strippen van ge vulcaniseerde rubber	x 1000 BEF kg	168 111 1 117 844	173 832 1 223 467	133 120 939 867	147 449 997 632
25132087	--- Staven en profielen van niet-geharde ge vulcaniseerd rubber zonder celstructuur	x 1000 BEF kg	202 169 2 048 601	197 619 1 941 843	159 353 1 549 861	218 390 2 259 018
251340	-- Drijfriemen, drijfsnaren en transportbanden, van ge vulcaniseerde rubber	x 1000 BEF kg	239 148 452 289	268 457 381 951	235 662 406 567	241 243 402 013

Maandstatistiek van de industriële productie - PRODCOM

Leveringen (1) in waarde en in hoeveelheid volgens de CPA en de Prodcom-lijst

Code (2)	Omschrijving	Eenheid	2000			
			Februari	Maart	April	Mei
25137	-- Artikelen van ge vulcaniseerde rubber n.e.g., geharde rubber, werken van geharde rubberwaarvan:	x 1000 BEF kg	321 901 1 329 240	374 870 1 472 366	283 728 1 189 971	362 620 1 614 896
25137323	--- Pakking- en sluitringen, van ge vulcaniseerde rubber	x 1000 BEF kg	79 817 312 374	112 420 455 338	77 188 319 535	106 110 473 416
25137360	--- Andere artikelen van niet-geharde ge vulcaniseerde rubber	x 1000 BEF kg	33 033 306 812	33 052 239 378	27 347 268 989	34 880 435 055
252	- PRODUCTEN VAN KUNSTSTOF	x 1000 BEF -	14 393 265	16 243 770	14 338 455	15 908 272
2521	-- Platen, vellen, buizen en profielen, van kunststof	x 1000 BEF kg	6 540 601 62 277 849	7 266 506 70 535 166	6 321 261 64 195 532	6 765 092 68 241 151
252110	--- Monofilament dikker dan 1 mm, alsmede staven en profielen, van kunststof waarvan:	x 1000 BEF kg	433 795 3 360 200	463 708 4 077 113	401 520 3 907 049	495 652 4 078 519
25211070	---- Monofilament > 1 mm, staven en profielen, van polymeren van vinylchloride	x 1000 BEF kg	196 831 1 917 801	226 325 2 681 767	202 530 2 663 832	252 892 2 606 195
25212	--- Buizen, slangen en hulpstukken daarvoor, van kunststof	x 1000 BEF kg	795 260 6 635 294	935 231 8 140 477	801 010 6 930 065	856 644 7 041 044
252121	---- Kunstvormen van geharde proteïne of van cellulosekunststof; stijve buizen en slangen van kunststofwaarvan:	x 1000 BEF kg	503 302 5 285 651	610 995 6 506 120	514 682 5 465 081	568 583 5 712 715
25212157	---- - Stijve buizen en slangen, van polymeren van vinylchloride	x 1000 BEF kg	138 161 2 426 764	172 922 3 034 439	136 445 2 395 973	162 218 2 551 559
252122	---- - Andere buizen, slangen en hulpstukken van kunststof waarvan:	x 1000 BEF kg	291 958 1 349 643	324 236 1 634 357	286 328 1 464 984	288 061 1 328 329
25212220	---- - Flexibele buizen en slangen, met een drukweerstand => 27,6 MPa	x 1000 BEF kg	47 658 104 936	50 990 143 761	49 491 117 286	53 294 146 294
25212235	---- - Niet-versterkte buizen en slangen, zonder hulpstukken, n.e.g.	x 1000 BEF kg	133 826 906 388	139 015 1 091 959	132 367 985 317	122 379 825 748
252130	--- Platen, vellen, foliën, stroken en strippen, van kunststof, niet gecombineerd met andere stoffenwaarvan:	x 1000 BEF kg	3 587 749 39 916 185	3 941 754 44 596 996	3 528 356 42 136 708	3 636 039 44 557 166
25213010	---- - Andere platen ..., van polymeren van ethyleen, niet versterkt, dik <= 0,1 mm	x 1000 BEF kg	914 626 13 905 172	1 144 273 16 078 217	1 092 338 16 932 584	1 244 261 18 235 483
25213017	---- - Andere platen ..., van polymeren van ethyleen, niet versterkt, dik > 0,1 mm	x 1000 BEF kg	233 338 3 156 466	291 832 3 999 715	253 636 3 429 293	267 917 3 742 617
25213021	---- - Andere platen ..., van biaxiaal gerichte polymeren van propyleen, dik <= 0,10 mm	x 1000 BEF kg	1 056 265 8 518 255	1 004 832 8 698 190	863 079 7 291 137	736 955 7 888 415
25213029	---- - Andere stroken, dik > 0,10 mm	x 1000 BEF kg	71 703 942 008	88 673 1 089 682	77 457 909 543	72 552 885 545
25213030	---- - Andere platen ..., van polymeren van styreen, niet versterkt, enz.	x 1000 BEF kg	326 092 4 632 972	348 218 5 232 764	295 475 4 410 096	344 250 4 876 042
25213049	---- - Andere platen ..., van polymeren van vinylchl., flex., weekmakers, dik > 1 mm	x 1000 BEF kg	33 861 534 789	39 363 603 736	15 145 201 762	36 342 637 360
2521300A	---- - = 30.59+62 Ander platen ..., n.e.g.	x 1000 BEF kg	121 420 807 506	125 711 820 547	100 293 684 011	128 428 843 545

(1) Leveringen m.i.v. aan het buitenland geleverd maakloonwerk.

(2) Statistische classering van producten gekoppeld aan activiteiten - CPA (2-6 cijfers); Prodcom-lijst (8 cijfers).

(voorlopige cijfers) - vervolg

Code (2)	Omschrijving	Eenheid	2000			
			Februari	Maart	April	Mei
25213061	---- Platen ..., van polycarbonaten, niet versterkt, enz.	x 1000 BEF kg	107 879 652 833	139 835 877 297	130 350 819 562	129 615 766 763
25213090	---- Platen ..., van andere kunststof, niet versterkt, andere	x 1000 BEF kg	35 601 149 757	35 990 155 204	35 184 162 450	30 757 147 922
25214	--- Andere platen, vellen, foliën, stroken en strippen, van kunststof	x 1000 BEF kg	1 723 797 12 366 170	1 925 813 13 720 580	1 590 375 11 221 710	1 776 757 12 564 422
252141	---- Andere platen, vellen, foliën, stroken en strippen, van kunststof, met celstructuurwaarvan:	x 1000 BEF kg	1 263 357 9 453 573	1 448 304 10 606 656	1 126 939 8 377 332	1 305 472 9 716 195
25214120	----- Platen ... met celstructuur, van polymeren van styreen	x 1000 BEF kg	255 506 2 034 486	304 533 2 414 839	248 769 1 954 776	301 766 2 367 172
25214150	----- Platen ... met celstructuur, van polymeren van urethanen	x 1000 BEF kg	828 038 6 550 173	966 124 7 301 219	724 698 5 662 524	824 653 6 477 946
252142	---- Andere platen, vellen, foliën, stroken en strippen, van kunststof, zonder celstructuurwaarvan:	x 1000 BEF kg	460 440 2 912 597	477 509 3 113 924	463 436 2 844 378	471 285 2 848 227
25214279	----- Andere platen, vellen, foliën en strip van polymerisatieproducten	x 1000 BEF kg	184 605 1 204 840	204 628 1 274 794	174 059 1 128 435	208 555 1 311 556
25214280	----- Andere platen ... van kunststof zonder celstructuur, niet van polymerisatieproducten	x 1000 BEF kg	203 173 1 346 513	194 728 1 462 214	217 101 1 377 443	185 871 1 150 636
25221	-- Verpakkingsmateriaal van kunststof	x 1000 BEF -	2 309 381	2 531 971	2 202 575	2 673 991
25221100	--- Zakken van polymeren van ethyleen	x 1000 BEF kg	543 202 7 908 936	577 443 8 062 545	454 503 6 255 754	578 460 8 031 002
25221200	--- Zakken van andere kunststof (excl. ethyleen)	x 1000 BEF kg	23 474 176 579	31 733 141 142	33 800 170 087	29 409 170 173
25221300	--- Dozen, bakken, kisten en dergelijke artikelen, van kunststof	x 1000 BEF kg	590 037 6 030 382	676 342 7 501 202	580 484 5 867 786	643 698 7 295 403
252214	--- Flessen, flacons en dergelijke artikelen van kunststof	x 1000 BEF p/st	708 338 236 268 368	753 731 248 942 033	776 306 274 474 795	991 137 324 922 980
25221450	---- Flessen, flacons en dergelijke artikelen, van kunststof, <= 2 l	x 1000 BEF p/st	443 256 182 625 971	508 118 206 604 695	522 880 217 337 438	654 962 253 731 068
25221470	---- Flessen, flacons en dergelijke artikelen, van kunststof, > 2 l	x 1000 BEF p/st	265 082 53 642 397	245 613 42 337 338	253 426 57 137 357	336 175 71 191 912
252215	--- Ander verpakkingsmateriaal van kunststof waarvan:	x 1000 BEF -	444 330	492 722	357 482	431 287
25221525	---- Capsules van kunststof	x 1000 BEF kg	69 322 588 456	69 210 590 821	15 091 160 324	13 430 63 587
25221527	---- Stoppen, deksels en andere sluitingen, van kunststof	x 1000 BEF kg	62 694 366 058	74 144 401 026	58 315 652 696	60 677 382 493
25221540	---- Andere artikelen voor vervoer of verpakking, van kunststof	x 1000 BEF p/st	309 857 215 924 748	347 482 267 836 906	282 069 240 314 318	354 556 237 696 924
2523	-- Kunststofartikelen voor de bouw	x 1000 BEF -	1 608 316	1 937 946	1 744 826	1 956 816
	waarvan:					

Maandstatistiek van de industriële productie - PRODCOM

Leveringen (1) in waarde en in hoeveelheid volgens de CPA en de Prodcom-lijst

Code (2)	Omschrijving	Eenheid	2000			
			Februari	Maart	April	Mei
252311	--- Vloerbedekking van kunststof, op rollen of in tegels; wand- en plafondbedekking van kunststof	x 1000 BEF m2	328 062 2 570 658	413 445 3 268 214	335 959 2 556 396	375 764 3 086 800
25231300	--- Reservoirs ... e.d. bergingsmiddelen, inhoud > 300 l, van kunststof	x 1000 BEF kg	34 123 153 702	43 802 213 176	36 163 173 612	49 926 224 092
252314	--- Deuren en ramen, alsmede kozijnen daarvoor en drempels voor deuren; blinden, jaloezieën en dergelijke	x 1000 BEF kg	969 791 5 573 317	1 170 340 6 746 818	1 091 366 6 411 014	1 176 634 6 888 211
25231450	---- Deuren en ramen, kozijnen en drempels, van kunststof	x 1000 BEF kg	857 123 4 893 779	1 001 539 5 711 240	934 117 5 438 041	991 458 5 771 865
25231470	---- Blinden, jaloezieën ... en dergelijke artikelen alsmede delen, van kunststof	x 1000 BEF kg	112 668 679 538	168 801 1 035 578	157 249 972 973	185 176 1 116 346
252315	--- Andere kunststofartikelen voor de bouw n.e.g.	x 1000 BEF kg	156 791 1 975 717	187 240 2 714 853	186 332 2 605 362	229 124 3 172 933
25231550	---- Garnituren en beslag, om blijvend te worden bevestigd, van kunststof	x 1000 BEF kg	86 700 1 123 996	109 391 1 747 361	113 803 1 651 066	145 994 2 173 153
25231590	---- Andere artikelen van kunststof voor de bouw	x 1000 BEF kg	70 091 851 721	77 849 967 492	72 529 954 296	83 130 999 780
2524	-- Overige producten van kunststof	x 1000 BEF -	3 934 967	4 507 347	4 069 793	4 512 370
	waarvan:					
252421	--- Platen, vellen, foliën, strippen en andere platte producten van kunststof, zelfklevend, op rollen, met een breedte	x 1000 BEF kg	86 654 348 439	82 913 352 652	80 922 320 250	76 703 330 726
252422	--- Andere zelfklevende band, platen, strippen, vellen, foliën, op rollen, en andere platte producten van kunststof	x 1000 BEF kg	371 356 1 488 942	381 706 1 583 307	389 814 1 498 095	436 355 1 653 325
252423	--- Vaatwerk, andere huishoudelijke artikelen en toiletartikelen, van kunststof waarvan:	x 1000 BEF kg	479 772 2 733 861	571 620 2 892 888	558 733 2 565 647	600 665 3 091 232
25242320	---- Keuken- en tafelgerei van kunststof	x 1000 BEF kg	372 197 1 727 341	451 017 1 936 903	478 695 1 943 000	508 139 2 384 952
25242400	--- Delen van kunststof voor verlichtingstoestellen	x 1000 BEF -	30 721	25 318	22 369	29 286
25242600	--- Isolerende werkstukken van kunststof voor elektrische machines	x 1000 BEF kg	101 184 97 573	105 732 106 991	98 403 97 455	99 636 89 398
252428	--- Beslag voor meubelen, carrosserieën en dergelijke, versieringsvoorwerpen e.d. van kunststof waarvan:	x 1000 BEF -	1 469 116	1 659 818	1 423 003	1 572 510
25242870	---- Andere artikelen van kunststof en artikelen van ander materiaal	x 1000 BEF -	1 277 233	1 453 289	1 247 324	1 405 532
252490	--- Vervaardiging van kunststofartikelen	x 1000 BEF kg	798 023 2 453 675	867 758 2 783 566	836 769 2 559 425	915 843 2 857 002
	waarvan:					
25249010	---- Delen van kunststof voor machines, kemreactoren, stoomketels, mechanieke werktuigen	x 1000 BEF kg	232 361 975 708	222 388 1 116 876	188 862 894 868	227 517 1 176 306
25249023	---- Delen van kunststof voor elektrische gereedschappen, huishoudapparaten en huishoud verwarmingsapparaten	x 1000 BEF kg	33 244 58 614	50 532 72 695	45 925 72 097	44 108 96 060
25249030	---- Delen van kunststof voor zend- of ontvangapparaten, radio- en televisietoestellen	x 1000 BEF kg	122 312 333 931	141 087 398 546	227 477 668 435	199 406 501 261

(1) Leveringen m.i.v. aan het buitenland geleverd maakloonwerk.

(2) Statistische classering van producten gekoppeld aan activiteiten - CPA (2-6 cijfers); Prodcom-lijst (8 cijfers).

(voorlopige cijfers) - vervolg

Code (2)	Omschrijving	Eenheid	2000			
			Februari	Maart	April	Mei
25249040	---- Delen van kunststof voor elektrische schakelaars, schakelkasten, schakelpanelen, circuits e.d.	x 1000 BEF kg	11 180 33 546	10 524 39 576	8 734 33 215	7 538 27 816
25249060	---- Delen van kunststof voor voertuigen voor vervoer over land	x 1000 BEF kg	291 823 902 088	334 366 987 265	256 027 724 125	319 734 868 605
26	OVERIGE NIET-METAALHOUDENDE MINERALE PRODUCTEN	x 1000 BEF	16 200 850	19 031 889	16 549 605	20 343 977
	WAARVAN:	-				
261	- GLAS EN PRODUCTEN VAN GLAS	x 1000 BEF -	5 783 795	6 075 419	5 053 207	6 125 897
26111	-- Vuurgepolijst glas ("float glass")	x 1000 BEF m2	1 459 073 10 473 719	1 436 154 9 899 532	1 091 902 7 983 408	1 389 135 9 793 976
	waarvan:					
26111280	--- Ander vuurgepolijst, geslepen of gepolijst glas, n.e.g.	x 1000 BEF m2	433 427 3 881 410	457 339 3 711 962	393 917 3 730 757	465 656 3 980 163
26121	-- Gevormd en bewerkt vlakglas	x 1000 BEF -	2 477 443	2 617 989	2 188 668	2 588 238
261211	--- Glas, in platen, gebogen, met schuin geslepen randen, gegraveerd, van gaten voorzien, geëmailleerd, enz.	x 1000 BEF kg	169 782 3 748 857	181 227 4 076 478	149 926 3 327 976	175 232 4 050 557
261212	--- Veiligheidsglas	x 1000 BEF -	1 441 800	1 455 666	1 238 460	1 457 682
	waarvan:					
26121230	---- Veiligheidsglas bestaande uit geharde glasplaten, n.e.g.	x 1000 BEF m2	98 169 78 843	100 419 84 042	88 133 66 225	103 783 82 534
26121255	---- Veiligheidsglas bestaande uit opeengekitte glasplaten, voor automobielen	x 1000 BEF kg	438 331 3 556 638	397 905 3 484 240	345 042 2 778 659	414 670 3 573 123
26121270	---- Veiligheidsglas bestaande uit opeengekitte glasplaten, n.e.g.	x 1000 BEF m2	392 742 607 594	419 502 626 330	387 886 584 612	441 856 689 932
261213	--- Spiegels van glas; meerwandig glas voor isoleringsdoeleinden	x 1000 BEF -	865 861	981 096	800 282	955 324
26121330	---- Meerwandig glas voor isoleringsdoeleinden	x 1000 BEF m2	609 744 423 455	685 569 489 088	585 220 413 038	704 884 496 663
26121390	---- <i>Andere spiegels van glas, ook indien omlijst</i>	x 1000 BEF kg	256 117 11 301 500	295 527 12 366 382	215 062 9 089 300	250 440 10 605 763
26131	-- Holgas	x 1000 BEF p/st	357 435 36 928 171	418 926 43 945 991	353 052 38 478 688	445 259 45 459 639
26141	-- Glasvezels	x 1000 BEF kg	938 109 16 336 140	966 887 18 126 969	898 198 15 182 829	1 014 061 17 816 964
261411	--- Lonten, rovings en garens, ook indien gesneden, van glasvezels	x 1000 BEF kg	423 538 7 586 465	442 329 8 185 303	424 185 6 929 499	459 686 8 111 702
261412	--- Vliezen, netten, matten, matrassen, platen en dergelijke niet-geweven producten van glasvezels	x 1000 BEF kg	514 571 8 749 675	524 558 9 941 666	474 013 8 253 330	554 375 9 705 262
2615	-- Overig bewerkt glas, inclusief technisch glaswerk	x 1000 BEF -	551 735	635 463	521 387	689 204
26151	--- Overig half-afgewerkt glas	x 1000 BEF kg	314 502 7 684 484	375 563 8 588 426	303 066 7 323 221	424 251 11 425 290

Maandstatistiek van de industriële productie - PRODCOM

Leveringen (1) in waarde en in hoeveelheid volgens de CPA en de Prodcom-lijst

Code (2)	Omschrijving	Eenheid	2000			
			Februari	Maart	April	Mei
26152	- - - Technisch en ander glaswerk	x 1000 BEF	237 233	259 900	218 321	264 953
26251	- ARTIKELEN VAN KERAMISCHE STOFFEN N.E.G.	x 1000 BEF	9 144	17 602	9 767	20 197
		kg	19 089	30 144	28 790	41 546
26261	- VUURVASTE KERAMISCHE PRODUCTEN	x 1000 BEF	234 245	259 847	235 834	226 428
	WAARVAN:	kg	5 659 973	5 076 823	4 732 618	5 789 098
26261300	-- Vuurvast cement/mortel/beton en dergelijke vuurvaste preparaten, n.e.g.	x 1000 BEF	64 707	83 262	58 349	72 777
		kg	2 468 236	2 169 441	1 220 253	3 024 699
26401	- BAKSTENEN, TEGELS EN ANDER BOUWMATERIAAL, VAN GEBAKKEN KLEI	x 1000 BEF	909 217	1 150 500	1 016 458	1 316 019
	WAARVAN:	-				
264011	-- Bakstenen, vloerstroken (hourdis), balkbekleding en dergelijke, van niet-vuurvaste keramische stoffenwaarvan:	x 1000 BEF	657 241	873 597	749 980	915 752
		-				
26401113	--- Bakstenen voor binnenmuren	x 1000 BEF	173 537	233 581	200 346	253 843
		m3	95 887	121 227	105 033	133 776
26401115	--- Gevelstenen	x 1000 BEF	451 054	606 354	507 218	628 031
		m3	77 425	104 411	86 144	106 691
265	- CEMENT, KALK EN GIPS	x 1000 BEF	2 452 773	2 924 075	2 599 467	3 067 227
		kg	887 102 909	1 039 348 075	924 074 727	1 098 679 759
26511	-- Cement	x 1000 BEF	1 837 233	2 248 300	1 981 386	2 361 170
		kg	689 617 536	817 278 236	728 329 123	866 356 956
26511100	--- Cementklinker	x 1000 BEF	158 793	146 228	186 171	217 872
		kg	97 217 197	75 431 832	95 362 023	110 733 124
265112	--- Hydraulisch cement (ander dan cementklinker) waarvan:	x 1000 BEF	1 678 440	2 102 072	1 795 215	2 143 298
		kg	592 400 339	741 846 404	632 967 100	755 623 832
26511290	---- Ander hydraulisch cement	x 1000 BEF	651 933	836 301	724 151	936 756
		kg	235 985 000	301 791 000	262 942 000	339 883 000
265210	-- Kalk	x 1000 BEF	456 566	503 021	449 392	517 405
		kg	166 869 727	183 216 715	158 786 780	184 615 145
26521033	--- Ongebluste kalk	x 1000 BEF	406 163	447 623	398 862	459 789
		kg	152 528 625	167 147 285	143 957 950	167 055 410
26521035	--- Gebluste kalk	x 1000 BEF	50 403	55 398	50 530	57 616
		kg	14 341 102	16 069 430	14 828 830	17 559 735
26531000	-- Gips, gebrande gips	x 1000 BEF	158 974	172 754	168 689	188 652
		kg	30 615 646	38 853 124	36 958 824	47 707 658
266	- WERKEN VAN BETON, GIPS EN CEMENT	x 1000 BEF	4 917 741	6 234 117	5 452 912	6 882 519
		-				
2661	-- Werken van beton voor de bouw	x 1000 BEF	2 394 990	3 209 737	2 862 427	3 621 253
		-				
26611	--- Werken van beton voor de bouw	x 1000 BEF	2 315 044	3 100 664	2 766 735	3 528 315
		kg	807 839 985	1 090 613 943	958 164 877	1 194 683 184
266111	---- Dakpannen, tegels, bouwstenen en dergelijke artikelen, van cement, van beton of van kunststeen	x 1000 BEF	689 994	1 034 337	1 014 699	1 307 295
		kg	391 477 470	543 859 374	494 379 770	612 526 992

(1) Leveringen m.i.v. aan het buitenland geleverd maakloonwerk.

(2) Statistische classering van producten gekoppeld aan activiteiten - CPA (2-6 cijfers); Prodcom-lijst (8 cijfers).

(voorlopige cijfers) - vervolg

Code (2)	Omschrijving	Eenheid	2000			
			Februari	Maart	April	Mei
26611130	---- Blokken en stenen voor het bouwbedrijf, van cement, beton of kunststeen	x 1000 BEF kg	240 308 150 797 505	346 238 247 114 492	327 407 205 382 241	400 602 249 007 774
26611150	---- Tegels en dergelijke artikelen, van cement, beton of kunststeen	x 1000 BEF kg	449 686 240 679 965	688 099 296 744 882	687 292 288 997 529	906 693 363 519 218
26611200	---- Geprefabriceerde bouwelementen van cement, beton of kunststeen	x 1000 BEF kg	1 463 717 373 332 061	1 829 202 484 101 857	1 548 362 411 469 192	1 998 226 525 704 593
26611300	---- Buizen van cement, beton of kunststeen	x 1000 BEF kg	161 333 43 030 454	237 125 62 652 712	203 674 52 315 915	222 794 56 451 599
26612000	--- Geprefabriceerde bouwwerken van cement	x 1000 BEF -	79 946	109 073	95 692	92 938
266210	-- Werken van gips voor de bouw	x 1000 BEF m2	333 890 5 047 115	342 157 5 178 986	275 491 3 943 987	358 239 5 311 312
26631000	-- Stortklaar beton	x 1000 BEF kg	1 598 573 1 660 937 108	2 021 901 2 305 288 523	1 739 084 1 900 098 713	2 185 766 2 208 850 976
26641000	-- Ander niet-vuurvaste mortel en beton	x 1000 BEF kg	115 036 80 980 884	134 057 96 019 862	126 140 88 616 178	148 551 102 159 578
26651	-- Artikelen van vezelcement	x 1000 BEF -	346 605	384 477	324 485	404 851
26661	-- Andere werken van gips, beton en cement	x 1000 BEF kg	128 647 26 952 829	141 788 26 943 011	125 285 22 565 828	163 859 29 778 706
26701	- STEEN EN WERKEN DAARVAN	x 1000 BEF kg	741 970 82 977 639	911 271 132 301 473	888 533 154 563 286	1 049 446 182 327 537
26701100	-- Marmer, travertijn, albast, behakt/bezaagd, platte/effen kanten, anders bew.	x 1000 BEF kg	119 580 2 218 209	141 677 2 701 811	124 712 2 735 254	171 066 3 572 330
267012	-- Andere werken van steen, bewerkte steen daaronder begrepen; andere korrels en splinters, kunstmatig gekleurdwaarvan:	x 1000 BEF kg	622 390 80 759 430	769 594 129 599 662	763 821 151 828 032	878 380 178 755 207
26701210	--- Stenen voor bestrating, plaveien ..., van natuursteen (excl. leisteen)	x 1000 BEF kg	81 027 18 512 589	171 995 51 716 322	206 855 64 425 059	208 488 63 573 739
26701240	--- Andere kalksteen, n.e.g., behakt/bezaagd, platte/effen kanten, anders bewerkt	x 1000 BEF kg	98 818 2 839 042	122 871 3 581 603	130 804 3 535 460	140 500 4 115 451
26701260	--- Graniet, behakt/bezaagd, platte/effen kanten, anders bewerkt	x 1000 BEF kg	389 952 8 261 902	412 216 9 008 686	369 011 8 926 181	463 018 11 122 287
268	- ANDERE NIET-METAALHOUDENDE MINERALE PRODUKTEN	x 1000 BEF -	906 751	1 155 340	1 045 704	1 381 218
26811	-- Schuur-, slijp- en polijstmiddelen	x 1000 BEF -	34 982	46 344	34 452	50 602
26821	-- Overige niet-metaalhoudende minerale produkten n.e.g. waarvan:	x 1000 BEF -	871 769	1 108 996	1 011 252	1 330 616
268212	--- Werken van asfalt of van dergelijke produkten	x 1000 BEF -	373 330	536 950	512 261	698 853
26821253	---- Bedekkingsmateriaal van asfalt of dergelijke produkten, op rollen	x 1000 BEF m2	269 559 2 991 645	352 562 3 829 040	340 857 3 720 244	456 489 4 914 839

Maandstatistiek van de industriële productie - PRODCOM

Leveringen (1) in waarde en in hoeveelheid volgens de CPA en de Prodcom-lijst

Code (2)	Omschrijving	Eenheid	2000			
			Februari	Maart	April	Mei
26821290	--- Werken van asfalt of dergelijke producten (excl. op rollen)	x 1000 BEF kg	103 771 8 290 969	184 388 18 167 911	171 404 14 894 504	242 364 21 133 869
268216	--- Niet-metaalhoudende minerale producten n.e.g. waarvan:	x 1000 BEF kg	465 373 24 731 954	489 414 26 590 544	431 744 21 893 231	539 199 33 428 838
26821630	--- Mengsels en werken van minerale stoffen voor warmte-isolering, geluiddemping	x 1000 BEF kg	378 123 7 464 021	390 396 7 030 025	341 862 6 018 633	420 620 8 072 855
26821690	--- Werken van steen of van andere minerale stoffen, n.e.g.	x 1000 BEF kg	9 108 438 095	15 054 632 593	14 871 464 811	13 734 619 165
27	METALEN IN PRIMAIRE VORM (M.U.V. VERVAARDIGING VAN IJZER EN STAAL EN VAN FERRO-LEGERINGEN (EGKS))	x 1000 BEF kg	18 371 447 288 054 139	18 456 980 331 342 159	16 044 692 277 279 770	18 435 681 310 862 844
272	- BUIZEN	x 1000 BEF kg	670 107 20 390 342	749 107 24 277 864	620 058 19 102 259	692 990 21 349 037
272120	-- Hulpstukken (fittings) voor buisleidingen, van ijzer of van staal, gegoten	x 1000 BEF kg	100 927 551 661	84 227 632 047	59 581 539 251	74 815 691 334
2722	-- Buizen en hulpstukken (fittings) van staal	x 1000 BEF kg	569 180 19 838 681	664 880 23 645 817	560 477 18 563 008	618 175 20 657 703
272210	--- Buizen, pijpen en holle profielen, van ijzer of van staal waarvan:	x 1000 BEF kg	464 792 19 305 794	548 669 23 050 628	460 411 18 030 736	499 163 20 130 347
27221030	--- Buizen, pijpen en holle profielen, naadloos, van ijzer of van staal	x 1000 BEF kg	46 820 710 108	55 455 803 109	62 809 958 686	57 873 877 669
272220	--- Hulpstukken (fittings) voor buisleidingen, van ijzer of van staal, n.e.g.	x 1000 BEF kg	104 388 532 887	116 211 595 189	100 066 532 272	119 012 527 356
273	- OVERIG IJZER EN STAAL EN NIET-EGKS-FERROLEGERINGEN WAARVAN:	x 1000 BEF kg	3 116 252 108 624 140	3 688 198 130 804 849	3 374 667 111 231 193	3 558 040 119 378 203
2732	-- Koud gewalst bandstaal waarvan:	x 1000 BEF kg	409 588 18 661 017	476 328 21 114 204	397 518 17 453 011	419 541 18 611 025
27321017	--- Koudgewalste producten, breedte <= 500 mm, C < 0,25%, van niet-gelegeerd elektroplaat, niet gegloeid	x 1000 BEF kg	278 522 11 489 700	331 739 13 860 313	261 032 10 972 841	254 612 10 743 317
27322013	--- Koudgewalste producten, niet-gelegeerd, breedte <= 500 mm, dompel metallisch bekleed	x 1000 BEF kg	88 145 5 290 755	102 745 5 340 164	98 529 4 777 866	123 352 6 077 376
27331	-- Koud gevormde of koud gefelste producten van ijzer, van niet-gelegeerd staal of van roestvrij	x 1000 BEF kg	694 071 20 230 095	832 970 24 111 052	747 231 21 413 004	876 448 25 556 368
273311	--- Profielen van ijzer of van niet-gelegeerd staal waarvan:	x 1000 BEF kg	546 548 16 406 324	662 162 19 574 111	589 899 16 917 291	708 206 20 914 504
27331130	--- Koudgevormde profielen, verkregen uit platte producten, van niet-gelegeerd staal, niet bekleed	x 1000 BEF kg	258 986 7 799 232	316 399 9 261 589	277 505 7 628 550	352 669 10 195 661
27331200	--- Koudgevormde profielen, verkregen uit platte producten, van roestvrij staal	x 1000 BEF kg	147 523 3 823 771	170 808 4 536 941	157 332 4 495 713	168 242 4 641 864
27341	-- Draad waarvan:	x 1000 BEF kg	1 747 361 62 356 090	2 092 445 78 462 433	1 969 517 66 308 513	1 996 019 69 360 497
27341130	--- Draad van niet-gelegeerd staal, C < 0,25%	x 1000 BEF kg	893 869 41 990 084	1 114 386 54 534 439	1 029 712 45 194 338	1 021 105 46 124 396

(1) Leveringen m.i.v. aan het buitenland geleverd maakloonwerk.

(2) Statistische classering van producten gekoppeld aan activiteiten - CPA (2-6 cijfers); Prodcom-lijst (8 cijfers).

(voorlopige cijfers) - vervolg

Code (2)	Omschrijving	Eenheid	2000			
			Februari	Maart	April	Mei
27341170	- - - Draad van niet-gelegeerd staal, C >= 0,6%	x 1000 BEF kg	523 014 13 124 023	602 303 15 549 770	580 352 14 520 760	617 571 15 762 751
274	- NON-FERRO METALEN	x 1000 BEF kg	13 719 605 149 526 798	13 081 885 165 466 816	11 293 088 137 673 388	13 280 134 159 213 983
	WAARVAN:					
27421	- - Ruw aluminium; aluminiumoxyde	x 1000 BEF kg	231 923 3 325 121	205 439 3 120 941	176 750 2 646 805	188 128 2 893 581
274222	- - Staven en profielen, van aluminium	x 1000 BEF kg	1 163 143 9 941 910	1 463 209 12 415 829	1 197 262 10 274 137	1 388 246 11 627 932
27422230	- - - Staven en profielen van aluminium, niet gelegeerd	x 1000 BEF kg	359 302 3 269 486	432 785 3 759 093	372 677 3 477 843	425 860 3 729 465
27422250	- - - Staven en profielen van aluminiumlegeringen	x 1000 BEF kg	803 841 6 672 424	1 030 424 8 656 736	824 585 6 796 294	962 386 7 898 467
27422500	- - Bladaluminium, dikte (zonder onderlaag) < 0,2 mm	x 1000 BEF kg	358 460 3 347 127	398 678 3 704 488	394 830 3 670 679	462 971 4 202 065
2743	- - Lood, zink en tin en werken daarvan	x 1000 BEF kg	2 311 559 52 989 488	2 643 966 62 657 207	1 881 101 44 626 887	2 363 371 52 268 909
2744	- - Werken van koper	x 1000 BEF kg	4 539 935 59 944 719	4 345 169 59 225 365	4 103 477 56 493 780	5 045 369 65 067 507
	waarvan:					
27442	- - - Halffabrikaten van koper of van koperlegeringen	x 1000 BEF kg	2 614 436 31 245 111	2 532 387 30 279 415	2 807 792 34 429 123	3 039 484 33 964 779
	waarvan:					
27442200	- - - - Staven en profielen van koper	x 1000 BEF kg	11 533 42 195	7 950 34 079	8 236 51 969	14 755 73 441
275	- GIETEN VAN METALEN	x 1000 BEF kg	865 483 9 512 859	937 790 10 792 630	756 879 9 272 930	904 517 10 921 621
27511	- - Gieten van ijzer	x 1000 BEF kg	333 382 7 222 607	364 212 8 036 232	310 907 7 240 539	353 749 7 924 614
	waarvan:					
27511250	- - - Delen van nodulair gietijzer voor andere machines	x 1000 BEF kg	23 842 382 853	30 725 427 466	26 361 366 831	25 939 413 279
27511290	- - - Delen van nodulair gietijzer voor ander gebruik	x 1000 BEF kg	55 468 1 259 658	61 615 1 476 538	56 467 1 359 635	68 310 1 643 952
275113	- - - Gieten van grijs gietijzer	x 1000 BEF kg	229 641 5 302 818	253 291 5 930 837	207 294 5 295 933	238 634 5 609 952
	waarvan:					
27511350	- - - - Delen van overig (lamellair) gietijzer voor andere machines	x 1000 BEF kg	185 462 4 025 147	202 534 4 495 042	164 966 3 927 564	188 563 4 091 150
27521090	- - Delen van gietstaal voor ander gebruik	x 1000 BEF kg	111 008 734 592	109 272 1 040 985	62 801 649 217	130 414 1 515 148
275310	- - Gieten van lichte metalen	x 1000 BEF kg	363 831 1 394 066	402 795 1 547 257	336 095 1 229 829	360 168 1 317 461
27541090	- - Delen van overig n.f. metaalgietwerk voor ander gebruik	x 1000 BEF kg	57 262 161 594	61 511 168 156	47 076 153 345	60 186 164 398
28	PRODUKTEN VAN METAAL, ANDERE DAN MACHINES EN APPARATEN	x 1000 BEF -	20 060 903	22 795 665	20 243 811	22 489 654

Maandstatistiek van de industriële productie - PRODCOM

Leveringen (1) in waarde en in hoeveelheid volgens de CPA en de Prodcom-lijst

Code (2)	Omschrijving	Eenheid	2000			
			Februari	Maart	April	Mei
281	- METALEN CONSTRUCTIEWERKEN	x 1000 BEF -	6 229 826	6 993 436	6 479 687	7 052 158
2811	-- Metalen constructiewerken en delen daarvan	x 1000 BEF -	4 885 799	5 456 928	5 102 052	5 506 197
281110	--- Geprefabriceerde bouwwerken van metaal	x 1000 BEF -	1 182 183	1 363 621	1 312 626	1 382 270
28111030	---- Geprefabriceerde bouwwerken van ijzer of van staal	x 1000 BEF -	1 077 810	1 216 108	1 169 598	1 228 595
28111050	---- Geprefabriceerde bouwwerken van aluminium	x 1000 BEF -	104 373	147 513	143 028	153 675
28112	--- Metalen constructiewerken en delen daarvan	x 1000 BEF kg	3 540 835 42 537 696	3 897 308 47 002 926	3 544 820 42 225 935	3 923 872 44 789 294
28112100	---- Bruggen en brugdelen, van ijzer of van staal	x 1000 BEF kg	80 257 1 936 996	120 137 2 688 885	97 337 1 643 674	106 714 2 226 089
28112200	---- Vakwerkmasten en andere masten, van ijzer of van staal	x 1000 BEF kg	72 934 207 102	72 921 194 308	46 932 155 145	71 709 252 424
281123	---- Andere constructiewerken en delen daarvan, platen, staven, profielen, buizen e.d. van ijzer, staal of aluminiumwaarvan:	x 1000 BEF kg	3 387 644 40 393 598	3 704 250 44 119 733	3 400 551 40 427 116	3 745 449 42 310 781
28112340	----- Andere constructiewerken, hoofdzakelijk bestaande uit gelaagde profielplaten met isolerende tussenlaag	x 1000 BEF kg	388 013 3 714 894	385 748 4 301 518	318 544 4 053 530	386 802 3 687 575
28112350	----- Andere constructiewerken, hoofdzakelijk bestaande uit andere platen	x 1000 BEF kg	271 066 2 275 100	321 058 2 866 666	297 756 2 476 015	319 062 2 773 291
28112360	----- Andere constructiewerken van ijzer of van staal	x 1000 BEF kg	2 030 983 26 626 949	2 243 823 28 416 998	2 091 220 25 703 716	2 249 625 26 997 269
28112370	----- Constructiewerken en delen van constructiewerken, van aluminium, n.e.g.	x 1000 BEF kg	496 299 1 292 684	518 807 1 468 615	487 086 1 612 790	547 499 1 734 720
28119000	--- Installatie van zelfvervaardigde metalen constructiewerken	x 1000 BEF -	162 781	195 999	244 606	200 055
281210	-- Deuren en ramen, alsmede kozijnen daarvoor en drempels, van ijzer, van staal en van aluminium	x 1000 BEF p/st	1 344 027 249 555	1 536 508 286 054	1 377 635 245 789	1 545 961 294 811
28121030	--- Deuren en ramen, kozijnen en drempels, van ijzer of van staal	x 1000 BEF p/st	227 330 69 407	248 567 81 704	185 675 72 475	260 411 87 339
28121050	--- Deuren en ramen, kozijnen en drempels, van aluminium	x 1000 BEF p/st	1 116 697 180 148	1 287 941 204 350	1 191 960 173 314	1 285 550 207 472
282	- TANKS, RESERVOIRS EN BERGINGSMIDDELEN, VAN METAAL; RADIATOREN EN KETELS VOOR CENTRALE VERWARMING	x 1000 BEF -	2 273 299	2 523 962	2 211 797	2 321 669
2821	-- Tanks, reservoirs en bergingsmiddelen, van metaal	x 1000 BEF -	748 330	699 595	671 835	816 371
28211	--- Tanks, reservoirs en bergingsmiddelen, van ijzer, van staal of van aluminium waarvan:	x 1000 BEF kg	705 175 4 247 529	649 525 3 790 500	612 941 3 547 714	756 831 4 921 336
28211130	---- Andere reservoirs, kuipen e.d. bergingsmiddelen, voor vloeistoffen	x 1000 BEF kg	414 029 2 676 256	383 143 2 656 232	299 484 1 941 526	425 770 3 123 864

(1) Leveringen m.i.v. aan het buitenland geleverd maakloonwerk.

(2) Statistische classering van producten gekoppeld aan activiteiten - CPA (2-6 cijfers); Prodcom-lijst (8 cijfers).

(voorlopige cijfers) - vervolg

Code (2)	Omschrijving	Eenheid	2000			
			Februari	Maart	April	Mei
28211150	--- Reservoirs, kuipen e.d. bergingsmiddelen van ijzer of van staal, met een inhoud > 300 l, voor vaste stoffen	x 1000 BEF kq	99 703 1 189 189	73 171 804 597	120 557 1 160 472	118 515 1 155 018
28219000	--- Reparatie en onderhoud van tanks, reservoirs en bergingsmiddelen, van metaal	x 1000 BEF -	43 155	50 070	58 894	59 540
2822	-- Radiatoren en ketels voor centrale verwarming	x 1000 BEF -	1 524 969	1 824 367	1 539 962	1 505 298
28221	--- Radiatoren en ketels	x 1000 BEF -	1 024 773	1 131 812	885 980	982 603
28221150	---- Radiatoren, niet-elektrisch verwarmd, en delen daarvan, van ijzer/staal	x 1000 BEF kq	759 402 10 632 563	885 200 12 822 791	687 361 9 600 289	787 245 11 106 290
28221200	---- Ketels voor centrale verwarming, andere dan die bedoeld bij GS 8402	x 1000 BEF p/st	204 743 9 947	201 258 10 864	169 985 8 495	165 482 8 446
28221300	---- Delen van ketels voor centrale verwarming	x 1000 BEF -	60 628	45 354	28 634	29 876
28229000	--- Reparatie en onderhoud van ketels voor centrale verwarming, al dan niet voor huishoudelijk gebruik	x 1000 BEF -	500 196	692 555	653 982	522 695
2830	- STOOMKETELS, ANDERE DAN WARMWATERKETELS VOOR DE CENTRALE VERWARMING WAARVAN:	x 1000 BEF -	1 327 996	1 276 575	1 400 278	1 285 749
28309	-- Installatie, reparatie en onderhoud van stoomketels (excl. warmwaterketels voor centrale verwarming)	x 1000 BEF -	856 545	912 089	857 039	763 931
28309100	--- Installatie van stoomketels, exclusief warmwaterketels voor de centrale verwarming	x 1000 BEF -	533 778	621 999	604 815	552 127
28309200	--- Reparatie en onderhoud van stoomketels, exclusief warmwaterketels voor de centrale verwarming	x 1000 BEF -	322 767	290 090	252 224	211 804
2840	- SMEDEN, PERSEN, STAMPEN EN PROFIELWALSEN VAN METAAL; POEDERMETALLURGIE WAARVAN:	x 1000 BEF kq	532 594 5 967 333	656 917 6 780 941	542 220 6 560 898	651 519 7 571 295
284012	-- Stampen van metaal	x 1000 BEF kq	222 439 4 507 406	279 268 4 957 529	221 587 4 941 012	269 723 5 727 950
28401270	--- Delen van stampwerk van staal voor andere machines	x 1000 BEF kq	19 354 178 819	18 833 218 608	16 361 186 207	21 628 219 702
284013	-- Andere vormbewerkingen van metaal	x 1000 BEF kq	298 701 1 439 627	359 259 1 778 523	304 447 1 546 612	366 449 1 778 583
28401330	--- Pers-, trek- en stansdelen van staal voor andere machines	x 1000 BEF kq	58 960 85 959	67 398 91 280	64 184 97 128	71 443 100 841
28401340	--- Pers-, trek- en stansdelen van staal voor elektrotechnische producten	x 1000 BEF kq	79 873 142 565	94 403 165 695	71 211 137 564	98 917 152 582
28401370	--- Pers-, trek- en stansdelen van non-ferrometalen	x 1000 BEF kq	159 868 1 211 103	197 458 1 521 548	169 052 1 311 920	196 089 1 525 160
285	- OPPERVLAKTEBEHANDELING VAN METAAL; ALGEMENE METAALBEWERKING	x 1000 BEF -	3 534 480	4 093 402	3 484 840	4 095 987
2851	-- Oppervlaktebehandeling van metaal	x 1000 BEF -	1 594 279	2 028 595	1 672 865	2 000 003

Maandstatistiek van de industriële productie - PRODCOM

Leveringen (1) in waarde en in hoeveelheid volgens de CPA en de Prodcorm-lijst

Code (2)	Omschrijving	Eenheid	2000			
			Februari	Maart	April	Mei
28511	--- Bekleden van metaal	x 1000 BEF -	822 642	955 214	806 471	1 005 856
285111	---- Bekleden van metaal met metaal	x 1000 BEF -	565 834	659 167	559 406	685 778
28511130	----- Metallische laag (Dompel)	x 1000 BEF -	208 359	259 096	225 851	294 507
28511150	----- Metallische laag (Sputten)	x 1000 BEF -	234 219	266 130	220 821	263 765
28511170	----- Metallische laag (Electrolytisch en chemisch verzinken)	x 1000 BEF -	51 084	55 960	46 880	51 816
28511190	----- Overige metallische lagen (electrolytisch en chemisch vernikkelen, verkoperen, verchromen, enz.)	x 1000 BEF -	72 172	77 981	65 854	75 690
285112	---- Bekleden van metaal met ander materiaal dan metaal	x 1000 BEF -	256 808	296 047	247 065	320 078
28512	--- Andere behandeling van metaal	x 1000 BEF -	771 637	1 073 381	866 394	994 147
28512100	---- Warmtebehandeling (harden e.d.)	x 1000 BEF -	47 091	128 138	69 757	67 578
285122	---- Andere oppervlaktebehandeling van metaal waarvan:	x 1000 BEF -	724 546	945 243	796 637	926 569
28512230	----- Lakken e.d.	x 1000 BEF -	239 593	371 774	299 141	362 793
28512290	----- Overige oppervlaktebewerkingen van metalen	x 1000 BEF -	380 256	461 411	396 955	448 100
285210	-- Algemene metaalbewerking	x 1000 BEF kq	1 940 201 17 460 755	2 064 807 18 401 782	1 811 975 16 430 183	2 095 984 19 721 210
	waarvan:					
28521033	--- Delen, gedraaid van metaal, voor machines	x 1000 BEF kq	600 159 6 692 841	591 749 6 237 187	552 424 6 047 768	623 482 6 607 915
28521035	--- Delen, gedraaid van metaal, voor voertuigen voor vervoer over land	x 1000 BEF kq	1 044 153 8 603 768	1 178 492 9 608 155	958 007 8 028 677	1 169 557 10 384 017
28521055	--- Delen, gedraaid van metaal, voor optische- en precisie- instrumenten	x 1000 BEF kq	46 987 77 371	45 702 66 841	49 816 79 115	58 083 76 700
28521070	--- Delen, gedraaid van metaal, voor ander gebruik	x 1000 BEF kq	32 729 199 945	34 866 212 120	28 093 183 070	38 276 261 177
286	- MESSENAKERSWERK, GEREEDSCHAP EN IJZERWAREN	x 1000 BEF -	1 352 383	1 596 227	1 265 162	1 582 869
	WAARVAN:					
286250	-- Ander gereedschap	x 1000 BEF kq	244 278 165 910	303 596 203 274	252 371 168 959	376 053 204 997
	waarvan:					
28625024	--- Trekstenen, -matrijzen, pers- of extrusiematrijzen voor metaalbewerking	x 1000 BEF kq	82 694 101 031	78 475 101 062	66 250 84 516	77 615 95 802
28625033	--- Gereedschap voor het stampen en stansen, voor metaalbewerking	x 1000 BEF kq	38 636 13 092	47 787 17 711	38 462 15 064	53 563 15 640

(1) Leveringen m.i.v. aan het buitenland geleverd maakloonwerk.

(2) Statistische classering van producten gekoppeld aan activiteiten - CPA (2-6 cijfers); Prodcorm-lijst (8 cijfers).

(voorlopige cijfers) - vervolg

Code (2)	Omschrijving	Eenheid	2000			
			Februari	Maart	April	Mei
28625039	--- Gereedschap voor het stampen en stansen, andere	x 1000 BEF kg	15 982 6 488	19 482 7 536	12 735 4 907	21 851 8 706
28631	-- Hangsloten, grendelsloten en andere sloten, sleutels en delen daarvan, van onedel metaalwaarvan:	x 1000 BEF -	521 037	558 309	489 694	571 444
286314	--- Scharnieren, garnituren, beslag en dergelijke, van onedel metaal, voor automobielen, deuren, vensters, e.d.waarvan:	x 1000 BEF kg	412 891 3 421 222	447 020 3 649 060	394 739 3 240 747	455 435 3 811 768
28631410	---- Scharnieren en andere hingsels, van onedel metaal	x 1000 BEF kg	21 704 54 865	25 095 57 439	23 774 55 075	21 337 57 721
28631440	---- Garnituren, beslag, ..., voor gebouwen, van onedel metaal, n.e.g.	x 1000 BEF kg	293 613 2 864 281	314 312 3 036 915	287 271 2 749 506	333 499 3 236 121
287	- OVERIGE PRODUCTEN VAN METAAL	x 1000 BEF -	4 810 325	5 655 146	4 859 827	5 499 703
28711	-- Reservoirs, fusten, trommels, bussen, blikken en dergelijke bergingsmiddelen (andere dan voor gas), van ijzer of staal	x 1000 BEF p/st	241 329 666 689	288 318 813 787	279 368 726 771	328 689 762 498
28711100	--- Reservoirs, fusten, ... (excl. voor gassen), van ijzer of staal, >= 50 l en <= 300 l	x 1000 BEF p/st	197 509 384 513	224 717 432 166	205 140 403 579	217 857 418 350
28711200	--- Reservoirs, fusten, ... (excl. voor gassen), van ijzer of staal, < 50 l	x 1000 BEF p/st	43 820 282 176	63 601 381 621	74 228 323 192	110 832 344 148
28721	-- Bergingsmiddelen van licht metaal	x 1000 BEF -	722 704	757 006	664 275	823 134
	waarvan:					
287212	--- Reservoirs, fusten, trommels, bussen, blikken en dergelijke bergingsmiddelen, van aluminium, < 300 l	x 1000 BEF p/st	19 769 4 995 591	25 416 6 133 664	18 894 3 846 857	23 426 5 337 710
28731	-- Artikelen van draad	x 1000 BEF -	1 208 701	1 454 441	1 334 242	1 434 757
	waarvan:					
287313	--- Metaaldoek, -gaas en traliwerk, van ijzer-, staal- of koperdraad; plaat-gaas, plaat- of bandstaal of -koper	x 1000 BEF kg	467 160 14 992 028	626 399 21 105 356	569 227 16 988 502	624 403 19 950 528
2874	-- Bouten, schroeven, moeren, kettingen en veren	x 1000 BEF -	332 076	408 624	330 260	379 831
	waarvan:					
287411	--- Artikelen met schroefdraad, van ijzer of van staal, n.e.g.	x 1000 BEF kg	137 765 2 129 100	168 876 2 649 320	144 003 2 573 771	169 148 2 542 481
28741190	---- Artikelen met schroefdraad, n.e.g., van ijzer of van staal	x 1000 BEF kg	82 276 1 693 822	100 989 2 083 026	102 681 2 277 068	101 784 1 948 651
28741230	--- Sluitringen n.e.g.	x 1000 BEF kg	17 134 346 737	18 195 283 312	13 945 254 661	20 054 427 849
287413	--- Artikelen met en zonder schroefdraad, van koper	x 1000 BEF kg	4 826 19 108	3 583 16 012	3 164 11 705	2 891 16 666
287414	--- Veren en veerbladen, van ijzer of van staal; veren van koper	x 1000 BEF kg	121 952 1 064 450	160 876 1 410 200	126 918 1 148 022	142 784 1 290 302
28741433	---- Drukveren (excl. voluutveren) van ijzer of van staal, koud gevormd	x 1000 BEF kg	9 212 34 086	9 036 35 483	8 539 34 150	9 529 38 103
28741435	---- Trekveren van ijzer of van staal, koud gevormd	x 1000 BEF kg	3 340 18 279	3 375 20 188	3 581 21 031	5 160 26 651

Maandstatistiek van de industriële productie - PRODCOM

Leveringen (1) in waarde en in hoeveelheid volgens de CPA en de Prodcorn-lijst

Code (2)	Omschrijving	Eenheid	2000			
			Februari	Maart	April	Mei
28741437	---- Andere schroefveren van staal, koud gevormd	x 1000 BEF kg	9 537 61 161	7 957 40 900	8 617 43 507	7 649 48 588
28741460	---- Veren n.e.g., van ijzer of van staal	x 1000 BEF kg	38 515 105 493	46 710 116 240	40 779 87 551	44 622 101 529
2875	-- Overige producten van metaal, n.e.g.	x 1000 BEF -	2 305 515	2 746 757	2 251 682	2 533 292
28751	--- Metaalwaren voor huishoudelijk gebruik	x 1000 BEF -	439 501	458 219	406 559	446 614
287511	---- Gootstenen, wasbakken, badkuipen en andere toiletartikelen van ijzer, staal, koper of aluminium	x 1000 BEF -	26 375	43 210	31 361	42 792
287512	---- Keukengerei en huishoudelijke artikelen, alsmede delen daarvan, van ijzer, staal, koper of aluminiumwaarvan:	x 1000 BEF kg	413 126 1 656 930	415 009 1 724 499	375 198 1 427 344	403 822 1 597 137
28751229	----- Andere huishoudelijke artikelen van roestvrij staal	x 1000 BEF kg	164 714 462 439	131 034 390 545	134 059 359 594	114 533 331 642
28752	--- Overige metaalwaren (andere dan sabels, degens, bajonetten en dergelijke) waarvan:	x 1000 BEF -	1 866 014	2 288 538	1 845 123	2 086 678
287521	---- Brandkasten, gepantserde deuren en dergelijke artikelen, van onedel metaal	x 1000 BEF -	6 770	6 993	8 809	10 442
287527	---- Andere artikelen van onedel metaal, n.e.g. waarvan:	x 1000 BEF -	1 819 034	2 243 443	1 794 721	2 041 643
28752719	----- Gegoten artikelen van ijzer of staal, n.e.g.	x 1000 BEF kg	191 382 3 527 673	215 198 3 508 894	172 912 2 914 912	182 389 2 704 948
28752722	----- Gesmede of gestampte artikelen van ijzer of staal, n.e.g.	x 1000 BEF kg	51 044 524 883	62 112 615 293	57 391 587 335	66 469 666 259
28752725	----- Werken van ijzer- of staaldraad, n.e.g.	x 1000 BEF kg	76 749 722 650	89 908 750 665	75 964 755 695	92 374 831 254
28752733	----- Paletten en laadborden voor de behandeling van goederen	x 1000 BEF kg	69 852 1 094 146	54 197 867 173	54 350 870 538	72 651 1 175 412
28752745	----- Andere gestampte werken van ijzer of van staal	x 1000 BEF kg	194 646 2 882 291	274 617 3 875 375	261 441 3 812 593	270 398 4 173 125
28752749	----- Andere werken van ijzer of van staal	x 1000 BEF kg	390 595 3 987 121	544 184 5 240 083	372 778 4 381 755	413 453 4 380 761
28752753	----- Andere gegoten werken van aluminium	x 1000 BEF kg	34 002 91 213	47 548 107 609	37 137 135 606	38 830 117 250
28752755	----- Werken van aluminium n.e.g.	x 1000 BEF kg	204 496 562 103	293 033 871 325	205 985 509 933	267 025 696 372
28752758	----- Artikelen van koper, n.e.g.	x 1000 BEF kg	106 053 415 837	115 853 481 825	106 209 443 554	117 848 481 837
28752765	----- Werken van zink, n.e.g.	x 1000 BEF kg	111 958 1 637 196	137 751 1 868 449	114 145 1 647 993	119 984 1 479 974
28752787	----- Verkeersborden, straatnaamborden, uithangborden en dergelijke borden, van onedel metaal	x 1000 BEF kg	95 097 157 506	101 978 172 748	97 744 152 078	103 381 177 882

(1) Leveringen m.i.v. aan het buitenland geleverd maakloonwerk.

(2) Statistische classering van producten gekoppeld aan activiteiten - CPA (2-6 cijfers); Prodcorn-lijst (8 cijfers).

(voorlopige cijfers) - vervolg

Code (2)	Omschrijving	Eenheid	2000			
			Februari	Maart	April	Mei
29	MACHINES, APPARATEN EN WERKTUIGEN N.E.G.	x 1000 BEF -	23 378 882	28 800 846	23 807 242	29 355 264
291	- MACHINES VOOR DE PRODUKTIE EN TOEPASSING VAN MECHANISCHE ENERGIE, EXCLUSIEF MOTOREN	x 1000 BEF -	5 388 345	6 498 930	5 264 446	6 096 689
2911	-- Motoren en turbines, exclusief motoren voor luchtvaartuigen, motorvoertuigen en rijwielenwaarvan:	x 1000 BEF -	805 958	1 329 065	1 036 079	1 001 741
29119	--- Installatie, reparatie en onderhoud van motoren en turbines (excl. motoren voor luchtvaartuigen, motorvoertuigen e.d.)	x 1000 BEF -	211 948	441 327	394 523	236 343
2912	-- Pompen en compressoren	x 1000 BEF -	3 481 984	3 745 073	3 258 810	3 941 452
	waarvan:					
29122	--- Pompen en elevatoren voor vloeistoffen	x 1000 BEF p/st	323 326 6 653	331 936 6 852	221 909 5 607	379 775 7 940
	waarvan:					
291224	---- Centrifugaalpompen voor vloeistoffen; andere pompen; elevatoren voor vloeistoffen	x 1000 BEF p/st	305 218 4 691	305 077 3 984	196 748 3 090	344 351 4 295
29124	--- Delen van pompen, van compressoren en van hydraulische en pneumatische motoren en krachtmachineswaarvan:	x 1000 BEF -	601 226	707 747	532 664	694 724
29124200	---- Delen van pompen en elevatoren voor vloeistoffen	x 1000 BEF -	43 452	45 794	30 732	57 752
2913	-- Kranen en dergelijke artikelen	x 1000 BEF -	177 986	233 564	172 659	231 679
	waarvan:					
29131	--- Kranen en dergelijke artikelen, voor leidingen, ketels, reservoirs, bakken of dergelijke bergingsmiddelenwaarvan:	x 1000 BEF kg	126 330 106 863	161 039 138 279	117 791 98 553	169 861 144 615
291313	---- Regelafsluiters, schuifafsluiters, klepafsluiters en andere kleppen en afsluiters	x 1000 BEF kg	60 353 63 628	87 669 89 456	53 537 54 548	90 427 92 862
29132000	--- Delen van kranen e.d. artikelen van GS 8481	x 1000 BEF -	14 829	16 625	15 840	22 048
29139000	--- Reparatie en onderhoud van kranen en dergelijke artikelen	x 1000 BEF -	36 827	55 900	39 028	39 770
2914	-- Lagers, getande overbrengingen en drijfwerkelementen	x 1000 BEF -	922 417	1 191 228	796 898	921 817
	waarvan:					
29142	--- Lagers, getande overbrengingen en drijfwerkelementen	x 1000 BEF kg	907 265 1 814 440	1 172 524 2 322 676	784 259 1 518 813	907 508 1 908 902
	waarvan:					
291424	---- Getande overbrengingen en wrijvingswielen; kogellagerassen; versnellingsbakken en dergelijkewaarvan:	x 1000 BEF kg	868 147 1 780 805	1 131 939 2 288 450	753 387 1 485 777	865 576 1 872 235
29142440	----- Andere overbrengingsmechanismen	x 1000 BEF kg	14 783 10 767	18 414 12 000	12 135 7 809	14 133 11 087
29142450	----- Tandwielkasten en andere overbrengingsmech. voor het aanpassen van snelheid	x 1000 BEF kg	746 434 1 633 219	997 142 2 148 882	647 630 1 351 389	755 468 1 717 676
292	- OVERIGE MACHINES EN APPARATEN VOOR ALGEMEEN GEBRUIK	x 1000 BEF -	6 016 506	6 898 226	6 262 717	6 951 188
2921	-- Ovens en branders	x 1000 BEF -	178 289	100 117	89 151	201 684

Maandstatistiek van de industriële productie - PRODCOM

Leveringen (1) in waarde en in hoeveelheid volgens de CPA en de Prodcom-lijst

Code (2)	Omschrijving	Eenheid	2000			
			Februari	Maart	April	Mei
2922	-- Hijs-, hef- en transportwerktuigen	x 1000 BEF	2 260 899	2 570 540	2 206 159	2 337 151
	waarvan:	-				
292214	--- Dirkkranen; hijskranen; hefportalen, portaalwagens en transportwagens met kraanwaarvan:	x 1000 BEF p/st	350 809 6 015	512 808 6 154	340 532 5 407	447 104 5 745
29221470	---- Machines en toestellen, om te hijsen, ..., n.e.g.	x 1000 BEF p/st	27 496 2 479	23 601 2 073	22 341 1 695	27 575 1 892
292215	--- Vorkheftrucks; andere transportwagentjes; trekkers van de soort gebruikt voor het trekken van	x 1000 BEF p/st	365 653 34 372	371 563 21 946	283 633 22 388	348 796 23 924
292216	--- Personen- en goederenliften; roltrappen en -paden	x 1000 BEF p/st	221 634 331	266 496 329	331 553 284	239 932 302
292217	--- Pneumatische en andere continu-werkende transportinrichtingen voor goederen waarvan:	x 1000 BEF p/st	338 822 848	335 007 1 085	284 503 759	264 862 1 029
29221770	---- Continu werkende transportinrichtingen voor goederen, met banden, n.e.g.	x 1000 BEF p/st	71 049 159	134 024 353	83 522 135	84 807 170
29221793	---- Continu werkende transportinrichtingen voor goederen, rollenbanen/castors	x 1000 BEF p/st	58 182 41	51 578 35	55 920 25	43 469 89
292218	--- Andere hijs-, hef- en transportwerktuigen	x 1000 BEF p/st	53 845 241 171	78 660 293 843	50 968 186 070	57 040 207 264
292219	--- Delen van hijs-, hef- en transportwerktuigen	x 1000 BEF	130 883	130 621	123 727	147 430
29229	--- Installatie, reparatie en onderhoud van hijs-, hef- en transportwerktuigen	x 1000 BEF	638 178	723 746	632 551	693 770
2923	-- Machines en apparaten voor de koeltechniek en klimaatregeling, voor niet-huishoudelijk gebruik	x 1000 BEF	2 117 101	2 819 754	2 686 916	2 955 374
29231	--- Warmtewisselaars; toestellen voor de koeltechniek en klimaatregeling; filtreertoestellenwaarvan:	x 1000 BEF p/st	1 103 751 37 546	1 199 550 42 281	1 507 064 65 196	1 620 034 71 286
292312	---- Machines en apparaten voor de regeling van het klimaat in besloten ruimten	x 1000 BEF p/st	307 059 10 232	324 860 10 824	386 492 15 607	429 319 19 151
292314	---- Toestellen voor het filtreren of zuiveren van gassen, n.e.g.	x 1000 BEF p/st	32 714 10 469	49 697 14 317	50 772 22 067	49 522 21 339
292320	--- Ventilatoren, andere dan tafel-, vloer-, wand-, raam-, plafond- en dakventilatoren	x 1000 BEF p/st	83 770 14 459	123 641 18 272	98 336 23 604	101 352 17 478
292330	--- Delen van machines en toestellen voor de koel- en vriestechneik, alsmede van warmtepompen	x 1000 BEF	301 941	478 186	335 169	398 459
29239	--- Installatie, reparatie en onderhoud van machines en apparaten voor koeltechniek en klimaatregeling, niet vr. huishoudens	x 1000 BEF	627 639	1 018 377	746 347	835 529
29239100	---- Installatie van machines en apparaten voor de koeltechniek en klimaatregeling, voor niet-huishoudelijk gebruik	x 1000 BEF	392 897	504 994	380 648	532 921
29239200	---- Reparatie en onderhoud van machines en apparaten voor koeltechniek en klimaatregeling (niet-huishoudelijk gebruik)	x 1000 BEF	234 742	513 383	365 699	302 608
2924	-- Overige machines en apparaten voor algemeen gebruik, n.e.g.	x 1000 BEF	1 460 217	1 407 815	1 280 491	1 456 979
	waarvan:	-				

(1) Leveringen m.i.v. aan het buitenland geleverd maakloonwerk.

(2) Statistische classering van producten gekoppeld aan activiteiten - CPA (2-6 cijfers); Prodcom-lijst (8 cijfers).

(voorlopige cijfers) - vervolg

Code (2)	Omschrijving	Eenheid	2000			
			Februari	Maart	April	Mei
29241	--- Gasgeneratoren, distilleer-, filter en rectificeertoestellen	x 1000 BEF p/st	286 393 178 601	303 465 124 307	264 417 112 610	299 987 156 010
29242	--- Machines en toestellen voor het reinigen van flessen, voor het vullen of wegen; toestellen voor het spuitenwaarvan:	x 1000 BEF -	491 965	427 455	312 579	359 122
292421	---- Machines en toestellen voor het reinigen, vullen en verpakken van flessen en andere bergingsmiddelen	x 1000 BEF p/st	173 571 52	130 836 53	116 970 83	134 062 48
292424	---- Blusapparaten, spuitpistolen, zand- en stoomstraal toestellen en dergelijke toestellen, niet voor land- en tuinbouwwaarvan:	x 1000 BEF p/st	256 411 348 800	215 651 204 821	132 373 153 048	153 475 229 279
29242410	----- Blusapparaten	x 1000 BEF p/st	185 557 292 967	79 559 113 175	82 956 125 979	96 161 179 691
29245	--- Delen van overige machines en apparaten voor algemeen gebruik	x 1000 BEF -	227 167	291 288	316 335	368 565
29245250	---- Delen van toestellen voor het filtreren ... van vloeistoffen of gassen	x 1000 BEF -	87 554	86 695	145 288	180 178
292453	---- Delen van kalanders en walsmachines; delen van toestellen voor het spuiten, gewichten voor weegtoestellen	x 1000 BEF -	17 671	20 737	31 018	23 051
29245400	---- Andere delen	x 1000 BEF -	121 942	183 856	140 029	165 336
29249	--- Installatie, reparatie en onderhoud van machines en apparaten voor algemeen gebruik n.e.g.	x 1000 BEF -	292 805	256 245	258 906	315 851
29249100	---- Installatie van overige machines en apparaten voor algemeen gebruik, n.e.g.	x 1000 BEF -	129 641	74 015	119 861	106 747
29249200	---- Reparatie en onderhoud van overige machines voor algemeen gebruik, n.e.g.	x 1000 BEF -	163 164	182 230	139 045	209 104
293	- MACHINES EN WERKTUIGEN VOOR DE LANDBOUW OF DE BOSBOUW WAARVAN:	x 1000 BEF -	1 947 241	2 946 550	1 927 195	2 571 440
29321	-- Machines voor de land-, tuin- of bosbouw, voor de voorbereiding, bewerking of bebouwing van de bodem	x 1000 BEF p/st	44 699 431	73 157 618	53 591 461	30 887 231
293270	-- Delen van machines en toestellen voor de landbouw of de bosbouw waarvan:	x 1000 BEF -	92 094	111 475	83 126	111 958
29327050	--- Delen van machines, toestellen en werktuigen van post 84.33	x 1000 BEF -	53 045	69 974	42 761	45 702
29329	-- Installatie, reparatie en onderhoud van machines en toestellen voor de landbouw of de bosbouw	x 1000 BEF -	12 364	17 682	16 705	18 115
2940	- GEREEDSCHAPSWERKTUIGEN WAARVAN:	x 1000 BEF -	1 105 088	1 253 225	955 811	1 380 086
29403	-- Andere gereedschapswerktuigen voor de metaalbewerking waarvan:	x 1000 BEF p/st	525 075 1 085	651 989 819	477 747 1 083	669 165 4 567
294033	--- Andere machines voor het buigen, het vouwen, het strekken of het vlakken van metaal	x 1000 BEF p/st	149 129 125	140 048 63	156 958 63	225 108 77
29404	-- Gereedschapswerktuigen voor het bewerken van steen, hout e.d.; persen voor spaan- en vezelplaat e.d.	x 1000 BEF p/st	149 725 911	143 061 694	154 174 578	252 975 706

Maandstatistiek van de industriële productie - PRODCOM

Leveringen (1) in waarde en in hoeveelheid volgens de CPA en de Prodcom-lijst

Code (2)	Omschrijving	Eenheid	2000			
			Februari	Maart	April	Mei
29407	-- Delen en toebehoren van gereedschapswerktuigen waarvan:	x 1000 BEF -	226 073	270 098	226 698	324 237
294074	--- Delen en toebehoren voor gereedschapswerktuigen voor het bewerken van metaal	x 1000 BEF -	143 063	175 220	159 971	213 073
294075	--- Delen en toebehoren voor gereedschapswerktuigen voor het bewerken van hout, kurk, geharde rubber e.a. harde stoffen	x 1000 BEF -	59 690	74 711	50 630	86 653
29407530	---- Delen en toebehoren voor machines van post 84.64	x 1000 BEF -	39 283	46 332	26 179	55 407
29407550	---- Delen en toebehoren voor machines van post 84.65	x 1000 BEF -	20 407	28 379	24 451	31 246
29409	-- Installatie, reparatie en onderhoud van gereedschapswerktuigen	x 1000 BEF -	66 085	67 023	45 560	51 363
295	- OVERIGE MACHINES, APPARATEN EN WERKTUIGEN VOOR SPECIFIEKE DOELEINDEN WAARVAN:	x 1000 BEF -	7 905 820	9 868 136	8 205 694	9 946 834
2951	-- Machines voor de metallurgie	x 1000 BEF -	256 627	308 290	228 693	280 056
29511	--- Machines voor de metallurgie en delen daarvan	x 1000 BEF -	205 589	257 149	187 171	234 653
29519	--- Installatie, reparatie en onderhoud van machines voor de metallurgie	x 1000 BEF -	51 038	51 141	41 522	45 403
29529	-- Installatie, reparatie en onderhoud van machines voor de winning van delfstoffen en voor de bouw	x 1000 BEF -	47 668	59 198	49 029	52 923
29532	-- Delen van machines voor de productie van voedings- en genotmiddelen	x 1000 BEF -	54 657	54 845	48 807	62 325
2954	-- Machines voor de productie van textiel, kleding en leder waarvan:	x 1000 BEF -	1 894 472	2 189 423	1 725 882	2 198 335
29541	--- Machines voor het voorbereiden, het spinnen, het weven en het breien van textielstoffen waarvan:	x 1000 BEF -	1 171 048	1 365 934	1 085 302	1 418 955
295413	---- Weefgetouwen	x 1000 BEF p/st	1 020 787 459	1 167 241 463	914 331 505	1 149 178 432
29542	--- Andere machines voor de productie van textiel en kleding (incl. naaimachines) waarvan:	x 1000 BEF -	183 765	231 690	155 911	205 213
295421	---- Machines en toestellen voor het wassen, wringen, strijken, persen, bleken, verven, appreteren e.d. van garens en	x 1000 BEF -	50 628	88 203	61 419	70 067
29544	--- Delen en toebehoren van machines voor de productie van textiel, kleding en leder	x 1000 BEF -	480 330	517 148	435 637	518 917
295441	---- Delen en toebehoren van weefgetouwen en machines voor het spinnen	x 1000 BEF -	436 560	473 770	400 783	467 164
29544110	----- Delen en hulpstukken voor machines van GS 8444 - 8445 en van hulpmachines	x 1000 BEF -	20 746	24 002	25 560	25 668
29544150	----- Delen en hulpstukken voor weefgetouwen en van hulpmachines en -toestellen	x 1000 BEF -	415 814	449 768	375 223	441 496

(1) Leveringen m.i.v. aan het buitenland geleverd maakloonwerk.

(2) Statistische classering van producten gekoppeld aan activiteiten - CPA (2-6 cijfers); Prodcom-lijst (8 cijfers).

(voorlopige cijfers) - vervolg

Code (2)	Omschrijving	Eenheid	2000			
			Februari	Maart	April	Mei
295442	--- Delen van machines voor andere bewerkingen van textielstoffen en kleding en voor het bewerken van lederwaarvan:	x 1000 BEF -	43 770	43 378	34 854	51 753
29544220	---- Delen van machines en toestellen van post 84.51	x 1000 BEF -	21 125	21 106	19 596	21 960
2955	-- Machines voor de productie van papier of karton	x 1000 BEF -	11 209	11 297	6 420	10 326
2956	-- Overige machines, apparaten en werktuigen voor specifieke doeleinden, n.e.g.	x 1000 BEF -	1 842 660	2 089 438	1 707 062	1 891 910
29561	--- Machines en toestellen voor het drukken en het inbinden van boeken, alsmede delen daarvanwaarvan:	x 1000 BEF -	530 114	650 935	476 961	513 166
295615	---- Delen van machines en toestellen voor het drukken en het inbinden of innaaien van boeken	x 1000 BEF -	60 564	59 005	42 409	54 605
29562	--- Diverse machines en toestellen voor specifieke doeleinden, alsmede delen daarvanwaarvan:	x 1000 BEF -	1 130 130	1 242 362	1 096 955	1 242 408
295624	---- Gietvormen; vormkasten voor gieterijen; modelplaten voor gietvormen; modellen voor gietvormenwaarvan:	x 1000 BEF -	495 935	480 347	481 752	458 320
29562413	---- Vormkasten voor gieterijen, modelplaten en modellen (excl. van hout)	x 1000 BEF kg	42 425 169 972	41 673 144 607	35 370 131 145	41 684 138 672
29562470	----- Vormen voor het spuit- of persgieten van rubber of kunststof	x 1000 BEF p/st	313 164 3 979	294 676 1 851	330 241 4 467	302 334 2 536
29562480	----- Vormen voor rubber of kunststof (excl. die voor spuit- of persgieten)	x 1000 BEF p/st	18 345 197	9 346 91	8 141 63	11 767 121
295625	---- Machines en toestellen voor specifieke doeleinden, n.e.g. waarvan:	x 1000 BEF p/st	194 080 25 386	302 294 29 363	200 182 23 220	250 406 25 846
29562565	---- Machines voor het mengen, kneden, ..., met een eigen functie, n.e.g. (excl. robots)	x 1000 BEF p/st	24 866 290	30 245 233	35 715 350	23 072 199
29562590	---- Andere machines en mechanische toestellen van GS 84, n.e.g.	x 1000 BEF p/st	109 787 25 087	112 042 29 090	91 102 22 826	120 363 25 630
295626	--- Delen van machines en toestellen voor specifieke doeleinden, n.e.g. waarvan:	x 1000 BEF -	192 612	211 197	177 433	214 148
29562670	---- Delen van machines van GS 8479	x 1000 BEF -	158 215	165 934	110 154	156 574
29569	--- Installatie, reparatie en onderhoud van machines en toestellen voor specifieke doeleinden n.e.g.	x 1000 BEF -	182 416	196 141	133 146	136 336
29569100	---- Installatie van overige machines, apparaten en werktuigen voor specifieke doeleinden, n.e.g.	x 1000 BEF -	83 087	113 578	60 847	56 953
29569200	---- Reparatie en onderhoud van overige machines, apparaten en werktuigen voor specifieke doeleinden, n.e.g.	x 1000 BEF -	99 329	82 563	72 299	79 383
29601	- WAPENS EN MUNITIE, ALSMEDE DELEN DAARVAN	x 1000 BEF -	233 178	504 564	519 459	1 612 160
297	- HUISHOUDAPPARATEN N.E.G.	x 1000 BEF -	782 704	831 215	671 920	796 867

Maandstatistiek van de industriële productie - PRODCOM

Leveringen (1) in waarde en in hoeveelheid volgens de CPA en de Prodc-com-lijst

Code (2)	Omschrijving	Eenheid	2000			
			Februari	Maart	April	Mei
2971	- - Elektrische huishoudapparaten	x 1000 BEF	432 988	442 187	412 719	457 995
	waarvan:	-				
29712	- - - Andere elektrische huishoudapparaten n.e.g.	x 1000 BEF	286 414	279 237	285 599	296 580
	waarvan:	-				
29712900	- - - - Elektrische verwarmingselementen	x 1000 BEF	2 517	3 238	2 650	2 998
		kg	255	371	243	322
2972	- - Niet-elektrische huishoudapparaten	x 1000 BEF	349 716	389 028	259 201	338 872
		-				
29721	- - - Kook- en verwarmingselementen voor huishoudelijk gebruik, niet-elektrisch	x 1000 BEF	336 675	371 001	251 811	321 961
	waarvan:	p/st	16 764	18 765	12 555	15 656
297212	- - - - Andere toestellen voor huishoudelijk gebruik, voor gas, voor vloeibare of voor vaste brandstofwaarvan:	x 1000 BEF	205 975	224 401	150 582	192 179
		p/st	11 876	12 491	7 973	10 467
29721270	- - - - - Andere toestellen voor vaste brandstof, van ijzer of van staal	x 1000 BEF	121 006	143 870	87 305	114 693
		p/st	6 551	7 282	3 976	5 860
29721300	- - - - Luchtverhitters en apparaten voor het verspreiden van warme lucht en wezenlijke delen van deze apparatuur	x 1000 BEF	76 394	75 965	43 025	67 459
		p/st	1 718	1 897	1 161	1 396
29722000	- - - Delen van toestellen van post 73.21, van ijzer of van staal	x 1000 BEF	13 041	18 027	7 390	16 911
		-				
300	- KANTOORMACHINES EN COMPUTERS	x 1000 BEF	1 865 961	2 901 794	2 037 557	2 325 074
	WAARVAN:	-				
30021	- - Gegevensverwerkende machines en delen en toebehoren daarvan	x 1000 BEF	1 466 740	2 284 951	1 554 549	1 706 233
		-				
30029000	- - Installatie van computers en andere apparatuur voor de verwerking van informatie	x 1000 BEF	354 292	535 229	441 284	444 415
		-				
31	ELECTRISCHE MACHINES EN APPARATEN N.E.G.	x 1000 BEF	14 619 786	16 038 578	13 225 283	15 057 307
		-				
3110	- ELEKTROMOTOREN, ELEKTRISCHE GENERATOREN EN ELEKTRISCHE TRANSFORMATOREN	x 1000 BEF	2 120 669	2 474 382	1 769 386	1 917 572
	WAARVAN:	-				
31103	- - Elektrische generatoraggregaten en roterende omvormers	x 1000 BEF	49 919	71 979	143 867	89 436
		p/st	555	741	789	555
31104	- - Elektrische transformatoren	x 1000 BEF	420 684	679 784	411 064	483 419
	waarvan:	p/st	236 922	274 315	188 371	231 874
31104235	- - - Transformatoren, n.e.g., met een vermogen <= 1 kVA	x 1000 BEF	9 910	12 311	11 799	12 291
		p/st	39 449	47 798	43 904	34 521
311050	- - Ballasten voor ontledingslampen en -buizen; statische omvormers; andere smoorspoelen e.a. zelfinductiespoelen	x 1000 BEF	897 277	883 561	646 705	751 951
		p/st	3 849 386	4 061 281	2 806 908	3 375 704
31109	- - Installatie, reparatie en onderhoud van elektromotoren, elektrische generatoren en elektrische transformatoren	x 1000 BEF	367 247	538 984	315 707	359 678
		-				
31109100	- - - Installatie van elektromotoren en van elektrische generatoren en transformatoren	x 1000 BEF	211 731	233 451	163 761	138 091
		-				
31109200	- - - Reparatie en onderhoud van elektromotoren en van elektrische generatoren en transformatoren	x 1000 BEF	155 516	305 533	151 946	221 587
		-				

(1) Leveringen m.i.v. aan het buitenland geleverd maakloonwerk.

(2) Statistische classering van producten gekoppeld aan activiteiten - CPA (2-6 cijfers); Prodc-com-lijst (8 cijfers).

(voorlopige cijfers) - vervolg

Code (2)	Omschrijving	Eenheid	2000			
			Februari	Maart	April	Mei
3120	- SCHAKEL- EN VERDEELINRICHTINGEN	x 1000 BEF	2 748 610	3 004 323	2 782 604	3 257 022
	WAARVAN:					
31202	-- Toestellen voor het inschakelen, uitschakelen, aansluiten of verdelen van elektrische stroom <= 1000 V waarvan:	x 1000 BEF	1 370 372	1 259 697	1 171 378	1 444 347
		p/st	443 803 541	443 570 037	401 821 248	486 865 827
31202500	--- Schakelaars, n.e.g.: spanning <= 1000 V	x 1000 BEF	197 220	197 780	192 194	212 639
		p/st	2 849 450	2 647 794	2 616 146	3 070 875
312027	--- Contactdozen, contactstoppen (stekkers) en andere toestellen voor het inschakelen e.d. van elektrische stroom n.e.g.waarvan:	x 1000 BEF	933 651	895 010	783 122	993 411
		p/st	440 656 988	440 724 500	399 020 323	483 548 606
31202770	--- Aansluittoestellen en contactverbindingen voor draad en kabel, spanning <= 1000 V	x 1000 BEF	272 321	310 190	264 834	316 595
		p/st	134 504 296	152 912 144	130 411 668	155 412 225
312031	-- Borden, panelen e.d., voorzien van schakelapparaten, enz., voor een spanning =< 1000 V waarvan:	x 1000 BEF	225 568	332 286	387 522	336 863
		p/st	28 881	42 996	52 350	39 527
31203170	--- Borden, enz., voor elektr. bediening of het verdelen van elektr. stroom, spanning <= 1000 V	x 1000 BEF	181 653	265 275	329 013	262 935
		p/st	28 774	42 854	52 207	39 347
31203203	-- Borden, panelen, enz., 1000 V < spanning <= 72,5 kV	x 1000 BEF	130 368	112 553	80 922	125 473
		p/st	1 732	2 297	2 351	8 504
312040	-- Delen van schakel- en verdeelinrichtingen	x 1000 BEF	388 277	433 102	421 759	367 113
31204030	--- Borden, panelen, enz., van post 8537, zonder toestellen	x 1000 BEF	72 292	107 029	221 887	83 511
		p/st	85 464	136 615	254 755	103 725
31204090	--- Andere delen van toestellen van post 8535, 8536 of 8537	x 1000 BEF	315 985	326 073	199 872	283 602
31209	-- Installatie, reparatie en onderhoud van schakel- en verdeelinrichtingen	x 1000 BEF	587 729	802 843	626 960	870 225
31209100	--- Installatie van schakel- en verdeelinrichtingen	x 1000 BEF	570 918	788 095	610 648	852 435
31209200	--- Reparatie en onderhoud van schakel- en verdeelinrichtingen	x 1000 BEF	16 811	14 748	16 312	17 790
31301	- GEÏSOLEERDE KABEL EN DRAAD; OPTISCHE-VERZELKABEL	x 1000 BEF	1 660 616	2 122 062	1 723 696	1 866 541
	WAARVAN:	kq	12 739 469	16 528 819	13 261 574	12 997 207
313013	-- Andere geleiders van elektriciteit, voor een spanning =< 1000 V waarvan:	x 1000 BEF	1 081 527	1 434 877	1 156 805	1 246 585
		kq	9 864 863	13 241 947	10 743 348	10 439 505
31301370	--- Geleiders van elektriciteit, 80 V < spanning <= 1000 V, met of zonder verbindingstukken	x 1000 BEF	853 248	1 113 475	916 312	947 753
		kq	8 463 784	11 266 562	9 305 701	8 506 282
3140	- ACCUMULATOREN, ELEKTRISCHE ELEMENTEN EN ELEKTRISCHE BATTERIJEN	x 1000 BEF	1 467 239	1 473 350	1 227 030	1 517 096
3150	- VERLICHTINGSTOESTELLEN EN ELEKTRISCHE LAMPEN EN BUIZEN	x 1000 BEF	2 106 607	2 673 102	2 099 900	2 475 402
	WAARVAN:					
31501	-- Elektrische gloeilampen en -buisen, gasontladinglampen en -buisen; booglampen	x 1000 BEF	819 870	1 134 520	908 495	1 036 283
		p/st	8 784 309	7 691 941	6 098 249	6 866 538
31502	-- Verlichtingstoestellen	x 1000 BEF	616 428	688 631	554 019	660 307
	waarvan:	p/st	561 753	617 359	460 006	568 573

Maandstatistiek van de industriële productie - PRODCOM

Leveringen (1) in waarde en in hoeveelheid volgens de CPA en de Prodcop-lijst

Code (2)	Omschrijving	Eenheid	2000			
			Februari	Maart	April	Mei
31502400	--- Lichtreclames, verlichte aanwijzingsborden en dergelijke artikelen	x 1000 BEF p/st	191 731 11 559	229 661 17 646	201 108 11 747	246 619 14 763
31503430	-- Andere elektrische verlichtingstoestellen	x 1000 BEF p/st	421 004 506 904	530 197 468 175	394 913 301 597	455 083 471 852
316	- ELEKTRISCHE BENODIGDHEDEN N.E.G.	x 1000 BEF -	4 516 045	4 291 359	3 622 667	4 023 674
3161	-- Elektrische benodigdheden voor motoren en voertuigen n.e.g.	x 1000 BEF -	1 535 390	1 720 307	1 452 820	1 478 320
3162	-- Overige elektrische benodigdheden n.e.g.	x 1000 BEF -	2 980 655	2 571 052	2 169 847	2 545 354
31621	--- Overige elektrische benodigdheden n.e.g., alsmede delen daarvan waarvan:	x 1000 BEF -	2 484 075	2 147 433	1 712 912	1 957 501
31621157	---- Alarmtoestellen tegen diefstal en brand, voor woningen e.d.	x 1000 BEF p/st	54 716 5 337	58 594 5 827	60 350 6 003	57 128 6 058
316216	---- Delen van andere elektrische benodigdheden; elektrische delen van, n.e.g., van machines of apparaten	x 1000 BEF -	27 399	34 338	30 514	26 986
31629	--- Installatie, reparatie en onderhoud van andere elektrische benodigdheden n.e.g.	x 1000 BEF -	496 580	423 619	456 935	587 853
31629100	---- Installatie van overige elektrische be- nodigdheden, excl. elektrische signaal- apparatuur voor verkeerswegen, enz.	x 1000 BEF -	468 039	377 977	417 678	555 794
31629200	---- Reparatie en onderhoud van overige elektrische benodigdheden, n.e.g.	x 1000 BEF -	28 541	45 642	39 257	32 059
32	RADIO-, TELEVISIE- EN TELECOMMUNICATIEAPPARATUUR WAARVAN:	x 1000 BEF -	9 020 499	10 756 416	10 127 213	9 472 046
3210	- ELEKTRONENBUIZEN EN ANDERE ELEKTRONISCHE ONDERDELEN WAARVAN:	x 1000 BEF -	2 264 103	2 960 606	2 594 000	2 927 673
321030	-- Gedrukte schakelingen waarvan:	x 1000 BEF p/st	460 368 7 254 876	569 142 11 184 681	470 524 8 684 987	542 730 8 638 689
32103070	--- Andere gedrukte schakelingen, bestaande uit geleidende elementen en contacten	x 1000 BEF p/st	216 221 1 393 869	235 386 1 539 982	180 691 1 086 439	208 496 1 471 717
32106099	-- Elektronische geïntegreerde schakelingen en micro-assemblages, n.e.g.	x 1000 BEF p/st	239 469 1 649 813	260 979 1 869 226	220 802 1 773 091	221 059 1 887 194
322011	- ZENDTOESTELLEN VOOR RADIOTELEFONIE, RADIO-TELEGRAFIE, RADIO-OMROEP OF TELEVISIE	x 1000 BEF p/st	29 013 3 791	34 827 10 064	45 085 4 815	38 062 8 052
32202050	- ANDERE TOESTELLEN VOOR HET OVERSEINEN MET DRAAGGOLF	x 1000 BEF p/st	87 126 48 825	184 182 124 529	95 621 25 571	123 101 52 778
33	MEDISCHE APPARATUUR EN INSTRUMENTEN, PRECISIE- EN OPTISCHE INSTRUMENTEN EN UURWERKEN	x 1000 BEF -	2 671 309	3 127 217	2 614 387	2 809 906
3310	- MEDISCHE APPARATUUR EN INSTRUMENTEN EN ORTHOPEDISCHE ARTIKELEN WAARVAN:	x 1000 BEF -	552 965	621 272	558 542	613 369
33101	-- Medische apparatuur en instrumenten en orthopedische artikelen, alsmede delen daarvanwaarvan:	x 1000 BEF -	432 750	516 766	452 776	499 030

(1) Leveringen m.i.v. aan het buitenland geleverd maakloonwerk.

(2) Statistische classering van producten gekoppeld aan activiteiten - CPA (2-6 cijfers); Prodcop-lijst (8 cijfers).

(voorlopige cijfers) - vervolg

Code (2)	Omschrijving	Eenheid	2000			
			Februari	Maart	April	Mei
331017	--- Gewrichtsprothesen; orthopedische artikelen en toestellen; tandprothesen; andere prothesen n.e.g.waarvan:	x 1000 BEF -	173 400	192 958	191 815	187 814
33101739	---- Andere orthopedische toestellen, artikelen voor de behandeling van botbreuken	x 1000 BEF -	100 858	113 577	118 499	108 165
33101759	---- Tandprothesen (excl. kunststanden)	x 1000 BEF -	48 752	53 906	51 238	56 526
3320	- MEET-, REGEL- EN CONTROLEAPPARATUUR, APPARATUUR VOOR HET NAVIGEREN EN VOOR ANDERE DOELEINDEN WAAR	x 1000 BEF -	1 368 811	1 827 474	1 404 956	1 462 509
33205	- - Instrumenten voor het verifiëren van andere fysische karakteristieken waarvan:	x 1000 BEF p/st	222 726 1 900 534	229 037 1 883 000	180 190 1 535 471	212 603 1 983 977
332053	--- Instrumenten, apparaten en toestellen voor natuurkundige of scheikundige analyse n.e.g.	x 1000 BEF p/st	12 058 717	22 987 914	15 266 591	18 797 528
33206	- - Andere instrumenten, apparaten en toestellen voor het meten, voor het verifiëren of voor onderzoek	x 1000 BEF -	123 403	152 922	148 353	150 267
332070	- - Automatische regelaars	x 1000 BEF p/st	122 531 15 838	109 575 15 359	109 371 14 538	110 117 12 791
33208	- - Delen van meet-, regel-, controle- en navigatie-apparatuur en van apparatuur voor andere doeleinden	x 1000 BEF -	266 716	276 705	202 207	259 662
33209	- - Installatie, reparatie en onderhoud van meet-, regel-, controle- en navigatieapparatuur	x 1000 BEF -	362 087	470 804	566 032	400 796
33209100	--- Installatie van meet-, regel en controleapparatuur en van apparatuur voor het navigeren, enz.	x 1000 BEF -	269 401	356 926	482 137	308 183
33209200	--- Reparatie en onderhoud van meet-, regel en controleapparatuur en van apparatuur voor het navigeren, enz.	x 1000 BEF -	92 686	113 878	83 895	92 613
33301000	- ONTWERPEN EN MONTEREN VAN APPARATENVOOF DE BEWAKING VAN INDUSTRIËLE PROCESSEN EN VAN GEAUTOMATISEERDE PRODUCTIELIJNEN	x 1000 BEF -	549 449	467 435	416 359	516 461
3340	- OPTISCHE INSTRUMENTEN EN FOTO- EN FILMAPPARATUUR	x 1000 BEF -	166 245	158 239	189 610	180 455
3350	- UURWERKEN	x 1000 BEF -	33 839	52 797	44 920	37 112
34	MOTORVOERTUIGEN, AANHANGWAGENS EN OPLEGGERS	x 1000 BEF -	53 716 985	66 548 587	57 571 931	59 917 282
3410	- MOTORVOERTUIGEN	x 1000 BEF p/st	43 630 662 89 609	55 111 568 110 039	48 110 434 95 054	49 148 021 101 956
34102	- - Personenautomobielen	x 1000 BEF p/st	37 043 147 86 618	40 676 579 95 839	35 575 938 82 114	36 690 852 88 776
34102230	--- Andere voertuigen, motor met vonkonsteking, cilinderinhoud > 1500 cm ³	x 1000 BEF p/st	23 457 492 51 140	24 956 576 55 940	21 261 600 45 466	20 482 240 47 287
3420	- CARROSSERIEËN VOOR MOTORVOERTUIGEN; AANHANGWAGENS EN OPLEGGERS	x 1000 BEF -	3 299 742	3 582 667	3 048 834	3 717 284
342010	- - Carrosserieën voor motorvoertuigen	x 1000 BEF p/st	1 525 238 5 602	1 746 752 6 462	1 457 289 5 559	1 854 826 6 805

Maandstatistiek van de industriële productie - PRODCOM

Leveringen (1) in waarde en in hoeveelheid volgens de CPA en de Prodcom-lijst

Code (2)	Omschrijving	Eenheid	2000			
			Februari	Maart	April	Mei
34202	-- Aanhangwagens en opleggers; containers	x 1000 BEF p/st	1 482 547 2 819	1 566 819 3 338	1 342 569 3 049	1 580 217 3 302
	waarvan:					
34202300	--- Andere aanhangwagens en opleggers voor goederenvervoer	x 1000 BEF p/st	1 249 177 1 383	1 250 095 1 439	1 049 912 1 208	1 244 056 1 469
342030	-- Delen van aanhangwagens en opleggers; delen van andere voertuigen zonder eigen beweegkrachtwaarvan:	x 1000 BEF -	291 957	269 096	248 976	282 241
34203050	--- Delen van aanhangwagens, opleggers, enz.: carrosserieën	x 1000 BEF p/st	113 545 272	122 055 301	106 589 254	119 668 303
3430	- DELEN EN TOEBEHOREN VOOR AUTOMOBIELEN EN MOTOREN DAARVAN	x 1000 BEF -	6 786 581	7 854 352	6 412 663	7 051 977
34301	-- Delen voor motoren	x 1000 BEF -	154 339	146 964	98 970	94 377
343020	-- Andere delen en toebehoren n.e.g. van motorvoertuigen	x 1000 BEF -	6 137 985	7 131 382	5 856 984	6 424 448
34302010	--- Bumpers en delen daarvan(incl. van kunststof)	x 1000 BEF kg	603 944 1 646 940	685 057 1 894 205	591 382 1 639 353	550 919 1 335 960
34302035	--- Drijfassen met differentieel, ook indien met andere overbrengingsorganen	x 1000 BEF p/st	484 391 6 715	562 065 9 420	469 210 7 838	573 079 10 480
34302070	--- Andere delen en toebehoren voor tractors, automobielen en andere voertuigen	x 1000 BEF -	3 606 746	4 014 808	3 289 281	3 501 722
343030	-- Veiligheidsgordels en delen en toebehoren van carrosserieën	x 1000 BEF -	494 257	576 006	456 709	533 152
35	OVERIGE TRANSPORTMIDDELEN	x 1000 BEF -	4 738 522	4 872 652	4 378 454	5 218 080
	WAARVAN:					
352040	- DELEN VAN ROLLEND SPOOR- EN TRAMWEGMATERIEEL; VAST MATERIEEL VOOR SPOOR- EN TRAMWEGEN EN DELEN DAARVAN;	x 1000 BEF -	80 561	76 099	78 365	99 967
35209100	- REPARATIE EN ONDERHOUD VAN ROLLEND SPOOR- EN TRAMWEGMATERIEEL	x 1000 BEF -	48 706	47 206	57 128	57 224
3530	- LUCHT- EN RUIMTEVAARTUIGEN	x 1000 BEF -	3 215 878	3 267 523	3 331 848	4 182 509
	WAARVAN:					
35305090	-- Andere delen van lucht- en ruimtevaartuigen	x 1000 BEF -	1 162 031	1 210 740	1 010 484	1 325 305
354	- MOTORRIJWIELEN EN RIJWIELEN	x 1000 BEF -	256 976	318 510	280 786	351 600
	WAARVAN:					
35421050	-- Rijwielen, (incl. bakfietsen), zonder motor: andere	x 1000 BEF p/st	136 118 20 144	181 574 27 354	162 326 24 561	212 340 30 942
35422019	-- Delen van rijwielen n.e.g.	x 1000 BEF -	18 835	18 902	15 226	15 102
36	MEUBELEN; OVERIGE GOEDEREN EN PRODUKTEN N.E.G.	x 1000 BEF -	10 088 760	12 935 431	9 299 286	10 499 048
	WAARVAN:					
361	- MEUBELEN	x 1000 BEF -	8 197 829	9 020 368	7 287 985	7 920 507

(1) Leveringen m.i.v. aan het buitenland geleverd maakloonwerk.

(2) Statistische classering van producten gekoppeld aan activiteiten - CPA (2-6 cijfers); Prodcom-lijst (8 cijfers).

(voorlopige cijfers) - vervolg

Code (2)	Omschrijving	Eenheid	2000			
			Februari	Maart	April	Mei
36111	-- Zitmeubelen en delen daarvan	x 1000 BEF -	3 764 413	4 281 018	3 296 673	3 344 039
361111	--- Zitmeubelen, met onderstel van metaal	x 1000 BEF p/st	2 094 590 427 692	2 450 040 503 861	1 890 641 377 208	1 630 883 418 630
	waarvan:					
36111130	---- Zitmeubelen voor automobielen	x 1000 BEF p/st	1 832 223 307 110	2 144 835 350 402	1 628 057 272 638	1 324 438 277 728
36111155	---- Draaistoelen, in hoogte verstelbaar, opgevuld, rugleuning, wielen of glijders	x 1000 BEF p/st	69 014 7 801	68 129 8 453	74 653 9 050	75 457 8 641
36111170	---- Zitmeubelen, opgevuld, onderstel van metaal	x 1000 BEF p/st	157 841 99 588	221 008 135 429	173 467 85 430	214 326 120 697
361112	--- Zitmeubelen, met onderstel van hout	x 1000 BEF p/st	1 303 704 115 851	1 445 444 130 255	1 056 594 100 561	1 346 860 120 171
	waarvan:					
36111250	---- Zitmeubelen, opgevuld, onderstel van hout	x 1000 BEF p/st	977 399 76 927	1 280 782 90 124	937 205 67 556	1 206 628 82 883
36111290	---- Zitmeubelen met onderstel van hout, niet opgevuld	x 1000 BEF p/st	311 257 36 784	138 938 35 808	93 266 28 718	118 914 33 882
36111300	--- Andere zitmeubelen, n.e.g.	x 1000 BEF p/st	135 222 17 985	132 535 20 130	155 595 26 647	143 683 29 123
361114	--- Delen van zitmeubelen	x 1000 BEF -	230 897	252 999	193 843	222 613
36111410	---- Delen van zitmeubelen: hout	x 1000 BEF -	52 851	61 320	42 389	53 465
36111430	---- Delen van zitmeubelen voor burgerluchtvaartuigen en andere delen van zitmeubelen	x 1000 BEF -	178 046	191 679	151 454	169 148
36121	-- Andere meubelen, van de soort gebruikt in kantoren	x 1000 BEF p/st	541 207 89 341	644 442 115 135	567 643 91 784	621 019 117 301
361211	--- Meubelen van metaal, van de soort gebruikt in kantoren	x 1000 BEF p/st	258 009 59 302	323 706 77 608	274 010 66 696	333 984 85 580
	waarvan:					
36121130	---- Bureaus voor kantoren, metaal, hoogte <= 80 cm	x 1000 BEF p/st	57 514 5 010	59 091 5 669	61 545 5 909	69 908 6 395
36121173	---- Ander kantoormeub. van metaal, > 80 cm, kasten met deuren, rolluiken, kleppen	x 1000 BEF p/st	98 279 24 637	125 812 26 017	101 739 23 065	132 909 30 809
36121190	---- Ander kantoormeubilair van metaal, hoogte > 80 cm	x 1000 BEF p/st	46 835 14 609	78 828 29 522	57 606 23 254	72 661 29 778
361212	--- Meubelen van hout, van de soort gebruikt in kantoren	x 1000 BEF p/st	148 518 29 238	172 268 36 791	128 130 24 365	151 561 31 140
36121230	---- Bureaus van hout, hoogte <= 80 cm	x 1000 BEF p/st	48 081 12 329	52 804 15 996	43 238 10 956	45 969 12 409
36121250	---- Kantoormeubilair van hout, n.e.g., hoogte <= 80 cm	x 1000 BEF p/st	18 013 5 054	23 061 6 604	14 171 3 773	22 337 6 444
36121270	---- Kantoormeubilair van hout, kasten met deuren, kaartkasten, hoogte > 80 cm	x 1000 BEF p/st	54 506 10 708	59 045 12 229	40 287 8 891	50 194 11 228

Maandstatistiek van de industriële productie - PRODCOM

Leveringen (1) in waarde en in hoeveelheid volgens de CPA en de Prodcom-lijst

Code (2)	Omschrijving	Eenheid	2000			
			Februari	Maart	April	Mei
36121290	---- Kantoormeubilair van hout, ander, hoogte > 80 cm	x 1000 BEF p/st	27 918 1 147	37 358 1 962	30 434 745	33 061 1 059
36121300	--- Meubelen van hout voor winkels	x 1000 BEF p/st	134 680 801	148 468 736	165 503 723	135 474 581
361310	-- Meubelen, van de soort gebruikt in keukens	x 1000 BEF p/st	467 917 327 449	556 145 363 895	545 289 319 704	668 612 373 416
36131050	--- Houten meubelen voor keukens: in elementen	x 1000 BEF p/st	350 946 295 447	398 908 319 183	408 057 281 363	485 287 328 691
36131090	--- Houten meubelen voor keukens: andere	x 1000 BEF p/st	116 971 32 002	157 237 44 712	137 232 38 341	183 325 44 725
36141	-- Andere meubelen	x 1000 BEF -	2 355 165	2 554 813	2 090 354	2 349 868
36141100	--- Meubelen van metaal, n.e.g.	x 1000 BEF kg	362 696 5 439 618	427 693 6 262 671	292 887 4 136 963	340 216 5 405 637
361412	--- Meubelen van hout, van de soort gebruikt in slaapkamers en in zit- en eetkamers	x 1000 BEF p/st	1 294 881 210 671	1 398 840 217 675	1 152 917 165 653	1 296 244 214 245
36141230	---- Meubelen van hout voor slaapkamers	x 1000 BEF p/st	502 534 106 104	544 699 103 762	430 878 77 285	501 529 108 444
36141250	---- Meubelen van hout voor zit- en eetkamers	x 1000 BEF p/st	792 347 104 567	854 141 113 913	722 039 88 368	794 715 105 801
36141300	--- Meubelen van hout, n.e.g.	x 1000 BEF p/st	314 890 65 779	357 379 84 780	307 084 69 583	334 031 82 474
361414	--- Meubelen van kunststof en van andere stoffen, teen, rotting en bamboe daaronder begrepen	x 1000 BEF p/st	75 326 120 483	82 903 137 682	63 128 60 875	64 296 36 816
36141430	---- Meubelen van kunststof	x 1000 BEF p/st	72 238 119 602	77 377 136 274	59 383 59 652	60 683 36 196
36141450	---- Meubelen van andere stoffen, n.e.g.	x 1000 BEF p/st	3 088 881	5 526 1 408	3 745 1 223	3 613 620
361415	--- Delen van andere meubelen	x 1000 BEF -	307 372	287 998	274 338	315 081
36141530	---- Delen van meubelen: metaal	x 1000 BEF -	11 167	17 303	18 718	15 112
36141550	---- Delen van meubelen: hout	x 1000 BEF -	239 399	215 107	212 684	231 510
36141590	---- Delen van meubelen: andere	x 1000 BEF -	56 806	55 588	42 936	68 459
36151	-- Springbakken, spiraalmatrassen en dergelijke in een lijst of in een raam gevatte matrassen; matrassen	x 1000 BEF p/st	1 069 127 615 596	983 950 539 641	788 026 436 631	936 969 560 364
36151100	--- Springbakken, spiraalmatrassen e.d.	x 1000 BEF p/st	258 244 195 895	273 550 185 179	209 039 130 159	243 477 168 599
361512	--- Matrassen	x 1000 BEF p/st	810 883 419 701	710 400 354 462	578 987 306 472	693 492 391 765

(1) Leveringen m.i.v. aan het buitenland geleverd maakloonwerk.

(2) Statistische classering van producten gekoppeld aan activiteiten - CPA (2-6 cijfers); Prodcom-lijst (8 cijfers).

(voorlopige cijfers) - vervolg en einde

Code (2)	Omschrijving	Eenheid	2000			
			Februari	Maart	April	Mei
36151230	- - - Matrassen van rubber met celstructuur	x 1000 BEF p/st	318 162 179 085	332 518 169 801	239 112 118 592	260 132 149 578
36151250	- - - Matrassen van kunststof met celstructuur	x 1000 BEF p/st	331 754 175 130	234 532 124 768	222 061 136 320	292 535 186 533
36151270	- - - Matrassen met metalen binnenvering	x 1000 BEF p/st	140 554 44 614	124 454 42 039	97 085 31 146	118 231 35 145
36151290	- - - Matrassen van andere stoffen, n.e.g.	x 1000 BEF p/st	20 413 20 872	18 896 17 854	20 729 20 414	22 594 20 509
362	- JUWELLEN EN DERGELIJKE ARTIKELEN	x 1000 BEF -	1 194 718	2 945 925	1 134 703	1 648 073
	WAARVAN:					
36221130	- - Andere diamant, niet gevat noch gezet, n.e.g.	x 1000 BEF c/k	970 458 90 257	2 714 180 42 884	919 399 15 728	1 422 937 178 630
36401	- SPORTARTIKELEN	x 1000 BEF -	25 976	36 897	42 297	45 715
3650	- SPELLEN EN SPEELGOED	x 1000 BEF -	273 605	496 824	496 516	485 204
36621	- BEZEMS EN BORSTELS	x 1000 BEF p/st	114 273 1 863 884	104 179 2 091 101	80 870 1 746 337	136 246 2 101 241
	WAARVAN:					
366211	- - Bezems en borstels voor huishoudelijk gebruik	x 1000 BEF p/st	97 800 1 599 887	85 599 1 791 235	68 919 1 561 784	120 663 1 833 379
36633	- PARAPLU'S EN PARASOLS, WANDELSTOKKEN, KNOPEN, KNOOPVORMEN, SLUITINGEN, EN DELEN DAARVAN WAARVAN:	x 1000 BEF -	141 716	145 370	123 817	124 657
366333	- - Drukknoppen en delen daarvan; knopen; treksluitingen	x 1000 BEF -	78 037	75 952	73 826	75 773
36637	- ANDERE ARTIKELEN N.E.G.	x 1000 BEF -	127 820	158 294	122 061	117 779
	WAARVAN:					
366377	- - Andere artikelen n.e.g.	x 1000 BEF kg	28 985 52 257	32 938 69 074	22 802 98 485	22 781 53 315
	TOTAAL	x 1000 BEF -	384 228 665	437 323 424	381 683 157	424 924 647

Maandstatistiek van de industrie - NIET-PRODCOM

De omzet (1) voor bepaalde bedrijfstakken (voorlopige cijfers in miljoenen BEF)

NACE		1999				
Code	Omschrijving	Augustus	September	Oktober	November	December
15.1A	Slachterijen van grootvee	1 899	2 267	2 310	2 306	2 320
15.51	Zuivelfabrieken en kaasmakerijen	8 707	9 319	8 906	9 036	8 879
23.10	Vervaardiging van cokesovenproducten	180	249	165	203	138
23.20	Vervaardiging van geraffineerde aardolieproducten	9 719	10 574	10 828	11 396	12 865
23.3	Bewerking van splijt- en kweekstoffen	665	453	540	617	589
37.1	Recuperatie van recycleerbaar metaalafval	1 049	1 205	1 317	1 455	1 426
37.2B	Recuperatie van papier	263	269	223	248	300
37.2C	Recuperatie van textiel	152	230	220	212	165
37.2D	Recuperatie van scheikundige stoffen	659	991	1 033	864	809
37.2E	Recuperatie van bouwmaterialen	25	20	31	35	35
40.10	Productie en distributie van elektriciteit	6 827	8 692	8 680	9 849	9 999
40.20	Productie en distributie van gas	5 732	8 780	11 193	13 485	14 825
41.0	Winning, zuivering en distributie van water	2 210	2 603	2 096	2 337	2 715

(1) Omzet bevat alle vestigingen met 20 of meer personen.

1999	2000						
	Januari	Februari	Maart	April	Mei	Juni	Juli
26 937	1 993	2 173	2 316	2 093	2 447	2 238	2 260
108 799	8 537	9 565	10 152	9 569	10 541	9 462	9 095
1 904	141	135	182	119	214	201	166
105 066	12 131	12 718	14 407	12 413			
7 233	525	734	596	721	954	402	930
13 274	1 362	1 966	1 983	1 674	1 979	1 537	1 118
2 943	235	310	349	377	438	412	404
2 323	159	202	249	189	222	200	151
9 227	937	1 133	1 294	1 046	1 235	1 125	1 008
375	74	74	86	43	45	51	37
104 406							
131 304							
28 774	3 598	2 392	2 503	2 226	2 365	2 610	2 486

Maandstatistiek van de industrie - NIET-PRODCOM

Tewerkstelling, uren en lonen voor bepaalde bedrijfstakken (voorlopige cijfers)

NACE Code	Omschrijving	1999				
		Augustus	September	Oktober	November	
10.1A	Recuperatie van steenkool uit steenkoolbergen	Aantal arbeiders	71	68	67	70
		Aantal bedienden	20	19	19	19
		Totaal	91	87	86	89
		Aantal uren (1)	11 241	12 668	11 996	11 119
		Trimestriële lonen (2)				
15.1A	Slachterijen van grootvee	Aantal arbeiders	1 957	1 984	1 982	1 992
		Aantal bedienden	289	291	289	293
		Totaal	2 246	2 275	2 271	2 285
		Aantal uren (1)	228 787	275 131	271 681	266 406
		Trimestriële lonen (2)		281 642		
15.51	Zuivelfabrieken en kaasmakerijen	Aantal arbeiders	3 652	3 639	3 610	3 612
		Aantal bedienden	1 868	1 876	1 855	1 846
		Totaal	5 520	5 515	5 465	5 458
		Aantal uren (1)	653 895	707 344	725 443	696 871
		Trimestriële lonen (2)		1 251 817		
23.10	Vervaardiging van cokesovenproducten	Aantal arbeiders	739	693	700	715
		Aantal bedienden	82	80	81	81
		Totaal	821	773	781	796
		Aantal uren (1)	99 010	104 756	110 495	107 021
		Trimestriële lonen (2)		216 149		
23.20	Vervaardiging van geraffineerde aardolieproducten	Aantal arbeiders	555	562	566	561
		Aantal bedienden	1 494	1 485	1 482	1 477
		Totaal	2 049	2 047	2 048	2 038
		Aantal uren (1)	270 540	293 057	295 105	290 352
		Trimestriële lonen (2)		1 107 031		
23.3	Bewerking van splijt- en kweekstoffen	Aantal arbeiders	245	282	243	248
		Aantal bedienden	846	844	847	851
		Totaal	1 091	1 126	1 090	1 099
		Aantal uren (1)	123 866	153 519	151 091	134 315
		Trimestriële lonen (2)		343 457		
27.10	Vervaardiging van ijzer en staal en van ferrolegeringen (EGKS)	Aantal arbeiders	13 831	13 748	13 680	13 703
		Aantal bedienden	5 217	5 252	5 257	5 256
		Totaal	19 048	19 000	18 937	18 959
		Aantal uren (1)	2 158 356	2 546 832	2 607 518	2 480 540
		Trimestriële lonen (2)				
37.1	Recuperatie van recycleerbaar metaalafval	Aantal arbeiders	823	848	846	841
		Aantal bedienden	194	192	190	191
		Totaal	1 017	1 040	1 036	1 032
		Aantal uren (1)	111 677	139 697	138 225	129 677
		Trimestriële lonen (2)		140 088		
37.2B	Recuperatie van papier	Aantal arbeiders	638	585	575	559
		Aantal bedienden	135	114	114	113
		Totaal	773	699	689	672
		Aantal uren (1)	98 935	93 235	92 143	84 681
		Trimestriële lonen (2)		74 124		
37.2C	Recuperatie van textiel	Aantal arbeiders	675	666	668	667
		Aantal bedienden	80	79	77	75
		Totaal	755	745	745	742
		Aantal uren (1)	75 207	101 082	96 278	88 585
		Trimestriële lonen (2)		85 871		
37.2D	Recuperatie van scheikundige stoffen	Aantal arbeiders	670	793	789	793
		Aantal bedienden	224	246	247	247
		Totaal	894	1 039	1 036	1 040
		Aantal uren (1)	112 461	140 161	136 895	125 856
		Trimestriële lonen (2)		147 240		
37.2E	Recuperatie van bouwmaterialen	Aantal arbeiders	141	157	160	161
		Aantal bedienden	23	23	23	25
		Totaal	164	180	183	186
		Aantal uren (1)	20 109	24 537	23 414	23 454
		Trimestriële lonen (2)		10 715		

(1) Tot december 1998 uren-arbeiders, vanaf januari 1999 uren gepresteerd door de werknemers (bedienden en arbeiders).

(2) Brutolonen en -weden van de werknemers (bevat alle vestigingen met 20 of meer personen behalve voor de bouw vanaf 1998).

	1999	2000						
December		Januari	Februari	Maart	April	Mei	Juni	Juli
69	68	82	80	79	84	77	77	75
20	18	23	23	23	23	21	22	21
89	86	105	103	102	107	98	99	96
11 184	11 261	13 780	13 519	14 188	12 519	14 136	13 030	8 728
1 973	1 961	1 956	1 953	1 940	1 930	1 934	1 925	1 920
295	278	286	284	287	286	286	290	286
2 268	2 240	2 242	2 237	2 227	2 216	2 220	2 215	2 206
271 914	260 349	274 276	281 732	300 529	251 883	288 242	257 755	237 184
406 792	1 309 142			334 726			339 778	
3 572	3 671	3 564	3 566	3 578	3 582	3 615	3 595	3 604
1 836	1 885	1 837	1 844	1 849	1 838	1 850	1 847	1 852
5 408	5 557	5 401	5 410	5 427	5 420	5 465	5 442	5 456
691 942	714 839	703 819	732 400	787 118	667 138	777 152	679 646	582 596
1 619 626	5 590 739			1 338 403			1 318 593	
714	728	716	723	721	722	723	708	729
85	81	84	85	86	87	87	87	87
799	810	800	808	807	809	810	795	816
105 839	107 703	109 962	109 839	116 489	107 506	110 820	104 192	95 200
267 543	959 684			258 839			241 914	
558	559	557	555					
1 481	1 473	1 468	1 468					
2 039	2 032	2 025	2 023					
291 130	287 986	294 308	293 202					
1 374 614	4 878 426							
251	246	230	282	232	239	234	229	225
852	851	848	845	850	855	862	863	868
1 103	1 098	1 078	1 127	1 082	1 094	1 096	1 092	1 093
128 341	138 902	144 975	158 760	161 557	121 426	154 164	132 362	93 490
423 780	1 480 890			369 784			389 421	
13 685	13 999	13 754	13 808	13 860	13 969	14 019		
5 256	5 255	5 216	5 211	5 208	5 224	5 232		
18 941	19 255	18 970	19 019	19 068	19 193	19 251		
2 411 360	2 508 860	2 687 112	2 670 207	2 843 835	2 506 456	2 759 451		
840	822	860	864	900	903	909	966	969
190	195	198	204	203	208	208	207	210
1 030	1 017	1 058	1 068	1 103	1 111	1 117	1 173	1 179
119 289	129 226	137 775	147 464	165 019	139 332	156 923	150 667	121 350
180 870	639 302			176 324			190 703	
551	610	585	591	593	593	592	610	612
111	124	110	109	110	114	118	121	124
662	734	695	700	703	707	710	731	736
85 586	98 160	92 874	98 264	113 675	87 930	101 929	93 031	81 298
86 441	362 792			79 434			93 124	
656	667	649	652	646	644	642	631	629
73	76	71	70	72	72	72	68	66
729	743	720	722	718	716	714	699	695
73 668	87 590	86 194	96 078	99 533	82 320	98 698	85 250	54 928
113 152	383 820			99 648			101 361	
792	688	807	815	805	811	814	824	816
244	222	244	246	248	251	250	250	253
1 036	911	1 051	1 061	1 053	1 062	1 064	1 074	1 069
120 057	119 447	138 329	147 083	158 889	133 340	150 071	142 475	124 354
186 574	594 443			182 925			188 864	
149	143	150	156	150	148	152	150	155
22	22	21	21	22	23	22	22	23
171	165	171	177	172	171	174	172	178
20 542	-20 947	19 917	24 777	24 386	20 803	23 830	21 487	15 643
12 734	46 711			17 259			15 417	

Maandstatistiek van de industrie - NIET-PRODCOM

Tewerkstelling, uren en lonen voor bepaalde bedrijfstakken (voorlopige cijfers)

NACE Code	Omschrijving		1999			
			Augustus	September	Oktober	November
40.10	Productie en distributie van elektriciteit	Aantal arbeiders	1 247	1 250	1 293	1 298
		Aantal bedienden	14 087	14 111	14 001	14 009
		Totaal	15 334	15 361	15 294	15 307
		Aantal uren (1)	2 797 655	2 917 419	2 910 685	2 894 195
		Trimestriële lonen (2)		5 829 105		
40.20	Productie en distributie van gas	Aantal arbeiders				
		Aantal bedienden	4 259	4 265	4 251	4 254
		Totaal	4 259	4 265	4 251	4 254
		Aantal uren (1)	647 368	648 280	646 152	646 608
		Trimestriële lonen (2)		1 667 207		
41.0	Winning, zuivering en distributie van water	Aantal arbeiders	3 865	3 878	3 895	3 875
		Aantal bedienden	3 163	3 150	3 142	3 130
		Totaal	7 028	7 028	7 037	7 005
		Aantal uren (1)	909 357	944 525	956 844	873 914
		Trimestriële lonen (2)		1 981 978		
45	Bouwnijverheid	Aantal arbeiders	99 696	100 236	100 281	99 971
		Aantal bedienden	19 103	19 364	19 517	19 547
		Totaal	118 799	119 600	119 798	119 518
		Aantal uren (1)	14 320 765	16 358 475	15 833 465	13 921 687
		Trimestriële lonen (2)		20 924 040		

(1) Tot december 1998 uren-arbeiders, vanaf januari 1999 uren gepresteerd door de werknemers (bedienden en arbeiders).

(2) Brutolonen en -weden van de werknemers (bevat alle vestigingen met 20 of meer personen behalve voor de bouw vanaf 1998).

- vervolg en einde

	1999	2000						
December		Januari	Februari	Maart	April	Mei	Juni	Juli
1 300	1 235							
14 016	14 150							
15 316	15 385							
2 914 422	2 520 127							
8 425 868	26 109 118							
4 254	4 280	4 235	4 243	4 244				
4 254	4 280	4 235	4 243	4 244				
646 608	650 623	643 720	644 936	645 088				
2 546 002	7 742 054							
3 876	3 888	3 867	3 871	3 865	3 818	3 814	3 820	3 753
3 138	3 149	3 141	3 140	3 157	3 199	3 198	3 195	3 198
7 014	7 038	7 008	7 011	7 022	7 017	7 012	7 015	6 951
972 197	937 416	941 614	961 823	1 025 338	877 157	987 834	906 831	835 105
2 068 479	8 089 215			2 011 173			2 068 636	
100 017	96 975	99 656	100 510	100 978	100 979	101 329	101 278	101 177
19 503	18 904	19 721	19 065	20 114	20 172	20 266	20 285	20 323
119 520	115 879	119 377	119 575	121 092	121 151	121 595	121 563	121 500
11 543 141	13 277 538	11 515 745	14 806 104	16 746 654	13 712 540	16 952 088	15 114 125	6 458 288
24 492 091	89 254 725			22 638 487			25 217 257	

BOUWNIJVERHEID (1)

Periode : 08/1999

NACEBEL	OMSCHRIJVING	Aantal onder-nemingen	Personeel				Uren (2)		
			Bedienden	Werklieden			Gebouwen	Grond-, water- en wegebouw	Voltooiing
				Gebouwen	Grond-, water- en wegebouw	Voltooiing			
45.1	Het bouwrijp maken van terreinen	122	312	1 079	1 525	3	147 686	227 146	814
45.11	Slopen van gebouwen; grondverzet	109	276	1 069	1 330	3	147 446	204 273	814
45.12	Proefboren en boren	13	36	10	195	-	240	22 873	-
45.2	Burgerlijke en utiliteitsbouw; weg- en waterbouw	1 880	11 174	40 546	22 465	1 006	5 639 334	3 252 255	145 398
45.21	Algemene bouwkundige en civieltechnische werken	1 258	7 824	34 196	9 723	887	4 814 339	1 388 430	127 960
45.22	Dakbedekking en bouw van dakconstructies	184	411	3 728	-	93	464 635	-	12 179
45.23	Aanleg van spoorwegen, wegen, straten, vliegvelden en sportaccomodaties	288	1 618	197	9 583	13	28 301	1 433 950	3 352
45.24	Waterbouw	35	823	59	2 180	-	8 225	296 516	-
45.25	Overige werkzaamheden in de bouw	115	498	2 366	979	13	323 834	133 359	1 907
45.3	Bouwinstallatie	713	5 025	108	46	17 192	13 861	6 162	2 673 951
45.31	Elektrische installatie	324	2 703	76	2	8 218	9 059	312	1 293 705
45.32	Isolatiwerkzaamheden	46	340	2	-	2 045	-	-	261 721
45.33	Loodgieterswerk	314	1 614	30	10	6 019	4 802	856	949 064
45.34	Overige bouwinstallatie	29	368	-	34	910	-	4 994	169 461
45.4	Afwerking van gebouwen	776	2 516	206	-	15 142	25 145	-	2 135 161
45.41	Stukadoorswerk	55	131	25	-	1 365	2 928	-	174 387
45.42	Schrijnwerk	306	1 225	118	-	5 237	15 019	-	818 550
45.43	Vloerafwerking en wandbekleding	138	437	24	-	2 322	3 502	-	326 325
45.44	Schilderen en glaszetten	225	572	28	-	5 392	2 816	-	699 119
45.45	Overige werkzaamheden in verband met de afwerking van gebouwen	52	151	11	-	826	880	-	116 780
45.5	Verhuur van machines voor de bouwnijverheid met bedieningspersoneel	14	61	282	11	72	41 377	1 709	11 160
45.50	Verhuur van machines voor de bouwnijverheid met bedieningspersoneel	14	61	282	11	72	41 377	1 709	11 160
	Totaal	3 505	19 088	42 221	24 047	33 415	5 867 403	3 487 272	4 966 484

(1) Ondernemingen welke 10 personen of meer tewerkstellen

(2) Vanaf januari 1999 uren gepresteerd door de werknemers (bedienden en arbeiders).

BOUWNIJVERHEID (1)

Periode : 08/1999

NACEBEL	OMSCHRIJVING	Nieuwe bestellingen (x 1000 BEF)			
		Gebouwen	Grond-, water- en wegebouw	Voltooiing	Totaal
45.1	Het bouwrijp maken van terreinen	345 925	622 165	149	968 239
45.11	Slopen van gebouwen; grondverzet	345 757	565 099	149	911 005
45.12	Proefboren en boren	168	57 066	-	57 234
45.2	Burgerlijke en utiliteitsbouw; weg- en waterbouw	21 595 997	9 720 382	620 419	31 936 798
45.21	Algemene bouwkundige en civieltechnische werken	19 351 743	4 365 177	530 235	24 247 155
45.22	Dakbedekking en bouw van dakconstructies	1 380 171	-	18 177	1 398 348
45.23	Aanleg van spoorwegen, wegen, straten, vliegvelden en sportaccomodaties	32 840	4 128 532	58 427	4 219 799
45.24	Waterbouw	12 207	664 233	-	676 440
45.25	Overige werkzaamheden in de bouw	819 036	562 440	13 580	1 395 056
45.3	Bouwinstallatie	32 082	8 635	6 624 308	6 665 025
45.31	Elektrische installatie	25 352	3 516	3 057 451	3 086 319
45.32	Isolatiwerkzaamheden	-	-	432 414	432 414
45.33	Loodgieterswerk	6 730	2 023	2 515 509	2 524 262
45.34	Overige bouwinstallatie	-	3 096	618 934	622 030
45.4	Afwerking van gebouwen	145 626	-	5 049 620	5 195 246
45.41	Stukadoorswerk	8 417	-	318 653	327 070
45.42	Schrijnwerk	127 405	-	2 128 786	2 256 191
45.43	Vloerafwerking en wandbekleding	5 056	-	1 119 075	1 124 131
45.44	Schilderen en glaszetten	4 748	-	1 205 881	1 210 629
45.45	Overige werkzaamheden in verband met de afwerking van gebouwen	-	-	277 225	277 225
45.5	Verhuur van machines voor de bouwnijverheid met bedieningspersoneel	141 409	6 224	76 431	224 064
45.50	Verhuur van machines voor de bouwnijverheid met bedieningspersoneel	141 409	6 224	76 431	224 064
	Totaal	22 261 039	10 357 406	12 370 927	44 989 372

(1) Ondernemingen welke 10 personen of meer tewerkstellen

BOUWNIJVERHEID(1)

Periode : 08/1999

NACEBEL	OMSCHRIJVING	Nieuwe bestellingen (X 1000 BEF)					Totaal
		Brussels Hoofdstedelijk Gewest	Vlaams Gewest	Waals Gewest	E.U.	Andere landen	
45.1	Het bouwrijp maken van terreinen	126 201	478 621	354 572	8 761	84	968 239
45.11	Slopen van gebouwen; grondverzet	123 238	442 758	339 931	4 994	84	911 005
45.12	Proefboren en boren	2 963	35 863	14 641	3 767	-	57 234
45.2	Burgerlijke en utiliteitsbouw; weg- en waterbouw	4 512 824	19 389 642	7 360 374	617 259	56 699	31 936 798
45.21	Algemene bouwkundige en civieltechnische werken	3 483 246	14 490 647	5 807 134	433 919	32 209	24 247 155
45.22	Dakbedekking en bouw van dakconstructies	128 092	871 509	355 102	43 645	-	1 398 348
45.23	Aanleg van spoorwegen, wegen, straten, vliegvelden en sportaccomodaties	682 430	2 527 141	994 809	15 419	-	4 219 799
45.24	Waterbouw	5 057	595 770	14 115	46 499	14 999	676 440
45.25	Overige werkzaamheden in de bouw	213 999	904 575	189 214	77 777	9 491	1 395 056
45.3	Bouwinstallatie	1 453 971	3 418 674	1 685 483	67 174	39 723	6 665 025
45.31	Elektrische installatie	580 577	1 552 667	924 869	25 588	2 618	3 086 319
45.32	Isolatiwerkzaamheden	105 094	234 110	88 819	4 391	-	432 414
45.33	Loodgieterswerk	572 473	1 381 565	535 051	33 936	1 237	2 524 262
45.34	Overige bouwinstallatie	195 827	250 332	136 744	3 259	35 868	622 030
45.4	Afwerking van gebouwen	1 091 532	2 938 775	995 947	159 168	9 824	5 195 246
45.41	Stukadoorswerk	77 896	181 594	63 272	4 308	-	327 070
45.42	Schrijnwerk	391 243	1 369 290	402 175	88 843	4 640	2 256 191
45.43	Vloerafwerking en wandbekleding	273 398	590 754	211 781	43 458	4 740	1 124 131
45.44	Schilderen en glaszetten	275 894	647 001	280 291	7 001	442	1 210 629
45.45	Overige werkzaamheden in verband met de afwerking van gebouwen	73 101	150 136	38 428	15 558	2	277 225
45.5	Verhuur van machines voor de bouwnijverheid met bedieningspersoneel	7 012	161 038	10 623	35 182	10 209	224 064
45.50	Verhuur van machines voor de bouwnijverheid met bedieningspersoneel	7 012	161 038	10 623	35 182	10 209	224 064
	Totaal	7 191 540	26 386 750	10 406 999	887 544	116 539	44 989 372

(1) Ondernemingen welke 10 personen of meer tewerkstellen

BOUWNIJVERHEID (1)

Periode : 09/1999

NACEBEL	OMSCHRIJVING	Aantal onder- nemingen	Personeel				Uren (2)		
			Bedienden	Werklieden			Gebouwen	Grond-, water- en wegen- bouw	Voltooiing
				Gebouwen	Grond-, water- en wegen- bouw	Voltooiing			
45.1	Het bouwrijp maken van terreinen	120	308	1 024	1 595	2	159 687	260 124	664
45.11	Slopen van gebouwen; grondverzet	108	274	1 014	1 394	2	158 607	227 116	664
45.12	Proefboren en boren	12	34	10	201	-	1 080	33 008	-
45.2	Burgerlijke en utiliteitsbouw; weg- en waterbouw	1 888	11 402	40 548	22 742	1 036	6 362 718	3 698 397	172 134
45.21	Algemene bouwkundige en civieltechnische werken	1 261	8 003	34 135	9 957	916	5 419 816	1 626 968	152 137
45.22	Dakbedekking en bouw van dakconstructies	187	417	3 752	-	94	539 771	-	14 220
45.23	Aanleg van spoorwegen, wegen, straten, vliegvelden en sportaccomodaties	288	1 622	205	9 609	13	30 408	1 607 184	3 672
45.24	Waterbouw	35	854	81	2 174	-	12 874	304 874	-
45.25	Overige werkzaamheden in de bouw	117	506	2 375	1 002	13	359 849	159 371	2 105
45.3	Bouwinstallatie	720	5 040	110	51	17 232	17 125	6 963	3 127 272
45.31	Elektrische installatie	327	2 725	78	4	8 259	11 852	664	1 534 796
45.32	Isolatiwerkzaamheden	46	348	2	-	1 992	-	-	304 125
45.33	Loodgieterswerk	317	1 597	30	14	6 054	5 273	1 472	1 097 928
45.34	Overige bouwinstallatie	30	370	-	33	927	-	4 827	190 423
45.4	Afwerking van gebouwen	790	2 540	216	-	15 309	28 316	-	2 460 128
45.41	Stukadoorswerk	56	135	26	-	1 379	3 208	-	200 335
45.42	Schrijnwerk	313	1 239	121	-	5 315	16 591	-	950 946
45.43	Vloerafwerking en wandbekleding	140	438	30	-	2 356	4 409	-	375 894
45.44	Schilderen en glaszetten	228	575	28	-	5 432	2 401	-	799 548
45.45	Overige werkzaamheden in verband met de afwerking van gebouwen	53	153	11	-	827	1 707	-	133 405
45.5	Verhuur van machines voor de bouwnijverheid met bedieningspersoneel	14	59	290	11	62	48 408	1 811	14 136
45.50	Verhuur van machines voor de bouwnijverheid met bedieningspersoneel	14	59	290	11	62	48 408	1 811	14 136
	Totaal	3 532	19 349	42 188	24 399	33 641	6 616 254	3 967 295	5 774 334

(1) Ondernemingen welke 10 personen of meer tewerkstellen

(2) Vanaf januari 1999 uren gepresteerd door de werknemers (bedienden en arbeiders).

BOUWNIJVERHEID (1)

Periode : 09/1999

NACEBEL	OMSCHRIJVING	Nieuwe bestellingen (x 1000 BEF)			
		Gebouwen	Grond-, water- en wegebouw	Voltooiing	Totaal
45.1	Het bouwrijp maken van terreinen	338 235	831 320	179	1 169 734
45.11	Slopen van gebouwen; grondverzet	338 025	742 943	179	1 081 147
45.12	Proefboren en boren	210	88 377	-	88 587
45.2	Burgerlijke en utiliteitsbouw; weg- en waterbouw	18 289 567	10 455 751	599 125	29 344 443
45.21	Algemene bouwkundige en civieltechnische werken	16 089 427	3 343 434	577 583	20 010 444
45.22	Dakbedekking en bouw van dakconstructies	1 401 453	-	13 980	1 415 433
45.23	Aanleg van spoorwegen, wegen, straten, vliegvelden en sportaccommodaties	56 475	5 648 876	5 090	5 710 441
45.24	Waterbouw	12 446	984 131	-	996 577
45.25	Overige werkzaamheden in de bouw	729 766	479 310	2 472	1 211 548
45.3	Bouwinstallatie	43 388	15 492	7 359 688	7 418 568
45.31	Elektrische installatie	34 416	9 502	3 370 100	3 414 018
45.32	Isolatiwerkzaamheden	-	-	526 535	526 535
45.33	Loodgieterswerk	8 972	3 135	2 829 140	2 841 247
45.34	Overige bouwinstallatie	-	2 855	633 913	636 768
45.4	Afwerking van gebouwen	73 165	-	5 788 638	5 861 803
45.41	Stukadoorswerk	16 417	-	422 529	438 946
45.42	Schrijnwerk	49 600	-	2 727 106	2 776 706
45.43	Vloerafwerking en wandbekleding	2 649	-	1 163 604	1 166 253
45.44	Schilderen en glaszetten	4 499	-	1 217 911	1 222 410
45.45	Overige werkzaamheden in verband met de afwerking van gebouwen	-	-	257 488	257 488
45.5	Verhuur van machines voor de bouwnijverheid met bedieningspersoneel	158 064	5 273	249 069	412 406
45.50	Verhuur van machines voor de bouwnijverheid met bedieningspersoneel	158 064	5 273	249 069	412 406
	Totaal	18 902 419	11 307 836	13 996 699	44 206 954

(1) Ondernemingen welke 10 personen of meer tewerkstellen

BOUWNIJVERHEID(1)

Periode : 09/1999

NACEBEL	OMSCHRIJVING	Nieuwe bestellingen (X 1000 BEF)					Totaal	Lonen en wedden van het trimester (in 1000 BEF)
		Brussels Hoofdstedelijk Gewest	Vlaams Gewest	Waals Gewest	E.U.	Andere landen		
45.1	Het bouwrijp maken van terreinen	103 663	665 905	389 695	10 471	-	1 169 734	467 021
45.11	Slopen van gebouwen; grondverzet	100 693	613 770	360 207	6 477	-	1 081 147	425 656
45.12	Proefboren en boren	2 970	52 135	29 488	3 994	-	88 587	41 365
45.2	Burgerlijke en utiliteitsbouw; weg- en waterbouw	3 874 935	16 856 113	7 670 182	900 523	42 690	29 344 443	13 238 378
45.21	Algemene bouwkundige en civieltechnische werken	2 686 646	11 094 678	5 514 751	673 353	41 016	20 010 444	9 345 257
45.22	Dakbedekking en bouw van dakconstructies	202 311	741 318	438 114	33 665	25	1 415 433	637 567
45.23	Aanleg van spoorwegen, wegen, straten, vliegvelden en sportaccomodaties	525 579	3 685 727	1 477 206	21 929	-	5 710 441	1 976 875
45.24	Waterbouw	306 689	604 822	31 068	53 998	-	996 577	666 249
45.25	Overige werkzaamheden in de bouw	153 710	729 568	209 043	117 578	1 649	1 211 548	612 430
45.3	Bouwinstallatie	1 439 348	3 980 909	1 877 236	89 078	31 997	7 418 568	4 189 905
45.31	Elektrische installatie	726 528	1 768 849	852 966	61 923	3 752	3 414 018	2 112 954
45.32	Isolatiwerkzaamheden	133 769	292 700	91 086	8 790	190	526 535	476 716
45.33	Loodgieterswerk	418 637	1 636 097	770 858	15 137	518	2 841 247	1 329 355
45.34	Overige bouwinstallatie	160 414	283 263	162 326	3 228	27 537	636 768	270 880
45.4	Afwerking van gebouwen	1 137 288	3 417 129	1 043 431	244 762	19 193	5 861 803	2 935 775
45.41	Stukadoorswerk	96 276	221 709	110 802	8 139	2 020	438 946	218 991
45.42	Schrijnwerk	462 268	1 674 415	489 786	147 981	2 256	2 776 706	1 141 737
45.43	Vloerafwerking en wandbekleding	227 822	675 520	194 971	53 806	14 134	1 166 253	435 812
45.44	Schilderen en glaszetten	270 684	717 763	213 772	19 421	770	1 222 410	978 866
45.45	Overige werkzaamheden in verband met de afwerking van gebouwen	80 238	127 722	34 100	15 415	13	257 488	160 369
45.5	Verhuur van machines voor de bouwnijverheid met bedieningspersoneel	7 188	190 499	12 042	91 105	111 572	412 406	92 961
45.50	Verhuur van machines voor de bouwnijverheid met bedieningspersoneel	7 188	190 499	12 042	91 105	111 572	412 406	92 961
	Totaal	6 562 422	25 110 555	10 992 586	1 335 939	205 452	44 206 954	20 924 040

(1) Ondernemingen welke 10 personen of meer tewerkstellen

BOUWNIJVERHEID (1)

Periode : 10/1999

NACEBEL	OMSCHRIJVING	Aantal ondernemingen	Personeel				Uren (2)		
			Bedienden	Werklieden			Gebouwen	Grond-, water- en wegebouw	Voltooiing
				Gebouwen	Grond-, water- en wegebouw	Voltooiing			
45.1	Het bouwrijp maken van terreinen	120	311	1 041	1 558	1	160 357	251 217	110
45.11	Slopen van gebouwen; grondverzet	108	277	1 031	1 360	1	159 357	220 333	110
45.12	Proefboren en boren	12	34	10	198	-	1 000	30 884	-
45.2	Burgerlijke en utiliteitsbouw; weg- en waterbouw	1 890	11 479	40 414	22 849	1 009	6 143 990	3 541 251	159 142
45.21	Algemene bouwkundige en civieltechnische werken	1 260	8 078	34 008	9 965	881	5 213 367	1 568 896	137 797
45.22	Dakbedekking en bouw van dakconstructies	188	430	3 727	-	101	513 752	-	15 746
45.23	Aanleg van spoorwegen, wegen, straten, vliegvelden en sportaccommodaties	288	1 619	190	9 693	14	28 941	1 526 774	3 742
45.24	Waterbouw	35	848	89	2 173	-	12 891	289 995	-
45.25	Overige werkzaamheden in de bouw	119	504	2 400	1 018	13	375 039	155 586	1 857
45.3	Bouwinstallatie	722	5 109	110	49	17 391	16 346	6 910	3 089 548
45.31	Elektrische installatie	329	2 783	77	4	8 276	11 557	656	1 531 366
45.32	Isolatiwerkzaamheden	47	347	2	-	2 032	-	-	309 298
45.33	Loodgieterswerk	316	1 590	31	13	6 125	4 789	1 704	1 057 105
45.34	Overige bouwinstallatie	30	389	-	32	958	-	4 550	191 779
45.4	Afwerking van gebouwen	790	2 542	212	-	15 285	28 288	-	2 377 310
45.41	Stukadoorswerk	58	132	24	-	1 378	2 788	-	193 581
45.42	Schrijnwerk	312	1 237	121	-	5 307	16 330	-	919 817
45.43	Vloerafwerking en wandbekleding	140	439	26	-	2 376	4 455	-	370 299
45.44	Schilderen en glaszetten	227	582	29	-	5 392	2 864	-	763 418
45.45	Overige werkzaamheden in verband met de afwerking van gebouwen	53	152	12	-	832	1 851	-	130 195
45.5	Verhuur van machines voor de bouwnijverheid met bedieningspersoneel	14	61	290	11	60	45 806	1 795	13 381
45.50	Verhuur van machines voor de bouwnijverheid met bedieningspersoneel	14	61	290	11	60	45 806	1 795	13 381
	Totaal	3 536	19 502	42 067	24 467	33 746	6 394 787	3 801 173	5 639 491

(1) Ondernemingen welke 10 personen of meer tewerkstellen

(2) Vanaf januari 1999 uren gepresteerd door de werknemers (bedienden en arbeiders).

BOUWNIJVERHEID (1)

Periode : 10/1999

NACEBEL	OMSCHRIJVING	Nieuwe bestellingen (x 1000 BEF)			
		Gebouwen	Grond-, water- en wegebouw	Voltooiing	Totaal
45.1	Het bouwrijp maken van terreinen	369 883	732 586	-	1 102 469
45.11	Slopen van gebouwen; grondverzet	369 764	642 892	-	1 012 656
45.12	Proefboren en boren	119	89 694	-	89 813
45.2	Burgerlijke en utiliteitsbouw; weg- en waterbouw	20 152 167	8 561 659	477 972	29 191 798
45.21	Algemene bouwkundige en civieltechnische werken	17 846 993	2 907 471	415 571	21 170 035
45.22	Dakbedekking en bouw van dakconstructies	1 397 078	-	22 425	1 419 503
45.23	Aanleg van spoorwegen, wegen, straten, vliegvelden en sportaccommodaties	42 881	4 171 250	38 251	4 252 382
45.24	Waterbouw	36 831	978 829	-	1 015 660
45.25	Overige werkzaamheden in de bouw	828 384	504 109	1 725	1 334 218
45.3	Bouwinstallatie	39 546	12 076	7 290 491	7 342 113
45.31	Elektrische installatie	28 418	8 213	3 548 342	3 584 973
45.32	Isolatiwerkzaamheden	-	-	501 862	501 862
45.33	Loodgieterswerk	11 128	1 188	2 622 989	2 635 305
45.34	Overige bouwinstallatie	-	2 675	617 298	619 973
45.4	Afwerking van gebouwen	46 812	-	5 261 610	5 308 422
45.41	Stukadoorswerk	10 711	-	331 191	341 902
45.42	Schrijnwerk	29 667	-	2 392 832	2 422 499
45.43	Vloerafwerking en wandbekleding	4 434	-	1 081 336	1 085 770
45.44	Schilderen en glaszetten	2 000	-	1 188 493	1 190 493
45.45	Overige werkzaamheden in verband met de afwerking van gebouwen	-	-	267 758	267 758
45.5	Verhuur van machines voor de bouwnijverheid met bedieningspersoneel	142 898	7 791	166 679	317 368
45.50	Verhuur van machines voor de bouwnijverheid met bedieningspersoneel	142 898	7 791	166 679	317 368
	Totaal	20 751 306	9 314 112	13 196 752	43 262 170

(1) Ondernemingen welke 10 personen of meer tewerkstellen

BOUWNIJVERHEID(1)

Periode : 10/1999

NACEBEL	OMSCHRIJVING	Nieuwe bestellingen (X 1000 BEF)					Totaal
		Brussels Hoofdstedelijk Gewest	Vlaams Gewest	Waals Gewest	E.U.	Andere landen	
45.1	Het bouwrijp maken van terreinen	92 428	600 633	403 744	4 688	976	1 102 469
45.11	Slopen van gebouwen; grondverzet	89 229	562 917	358 741	793	976	1 012 656
45.12	Proefboren en boren	3 199	37 716	45 003	3 895	-	89 813
45.2	Burgerlijke en utiliteitsbouw; weg- en waterbouw	2 902 146	18 109 831	7 231 765	872 670	75 386	29 191 798
45.21	Algemene bouwkundige en civieltechnische werken	2 220 332	12 474 008	5 698 986	747 576	29 133	21 170 035
45.22	Dakbedekking en bouw van dakconstructies	238 518	715 835	397 769	24 792	42 589	1 419 503
45.23	Aanleg van spoorwegen, wegen, straten, vliegvelden en sportaccomodaties	309 168	3 069 603	861 047	12 564	-	4 252 382
45.24	Waterbouw	12 992	980 237	17 401	5 030	-	1 015 660
45.25	Overige werkzaamheden in de bouw	121 136	870 148	256 562	82 708	3 664	1 334 218
45.3	Bouwinstallatie	1 628 465	3 474 200	1 942 765	224 707	71 976	7 342 113
45.31	Elektrische installatie	781 846	1 656 442	1 126 947	17 595	2 143	3 584 973
45.32	Isolatiwerkzaamheden	108 773	314 297	73 853	3 730	1 209	501 862
45.33	Loodgieterswerk	552 129	1 251 864	595 810	194 884	40 618	2 635 305
45.34	Overige bouwinstallatie	185 717	251 597	146 155	8 498	28 006	619 973
45.4	Afwerking van gebouwen	1 096 879	3 014 623	1 004 287	180 324	12 309	5 308 422
45.41	Stukadoorswerk	83 559	186 442	66 724	4 250	927	341 902
45.42	Schrijnwerk	370 587	1 481 523	468 280	99 413	2 696	2 422 499
45.43	Vloerafwerking en wandbekleding	231 788	604 894	193 993	52 507	2 588	1 085 770
45.44	Schilderen en glaszetten	290 942	635 929	241 148	16 376	6 098	1 190 493
45.45	Overige werkzaamheden in verband met de afwerking van gebouwen	120 003	105 835	34 142	7 778	-	267 758
45.5	Verhuur van machines voor de bouwnijverheid met bedieningspersoneel	6 907	195 944	10 538	97 638	6 341	317 368
45.50	Verhuur van machines voor de bouwnijverheid met bedieningspersoneel	6 907	195 944	10 538	97 638	6 341	317 368
	Totaal	5 726 825	25 395 231	10 593 099	1 380 027	166 988	43 262 170

(1) Ondernemingen welke 10 personen of meer tewerkstellen

BOUWNIJVERHEID (1)

Periode : 11/1999

NACEBEL	OMSCHRIJVING	Aantal onder-nemingen	Personeel				Uren (2)		
			Bedienden	Werklieden			Gebouwen	Grond-, water- en wegebouw	Voltooiing
				Gebouwen	Grond-, water- en wegebouw	Voltooiing			
45.1	Het bouwrijp maken van terreinen	120	314	1 044	1 566	2	144 547	219 457	616
45.11	Slopen van gebouwen; grondverzet	108	279	1 038	1 370	2	143 786	193 853	616
45.12	Proefboren en boren	12	35	6	196	-	761	25 604	-
45.2	Burgerlijke en utiliteitsbouw; weg- en waterbouw	1 890	11 532	40 381	22 665	989	5 285 341	3 088 856	135 934
45.21	Algemene bouwkundige en civieltechnische werken	1 259	8 156	33 973	9 961	863	4 494 889	1 379 227	117 351
45.22	Dakbedekking en bouw van dakconstructies	188	431	3 774	-	100	446 791	-	13 408
45.23	Aanleg van spoorwegen, wegen, straten, vliegvelden en sportaccomodaties	288	1 613	187	9 562	14	26 572	1 310 537	3 504
45.24	Waterbouw	35	829	88	2 120	-	9 812	251 897	-
45.25	Overige werkzaamheden in de bouw	120	503	2 359	1 022	12	307 277	147 195	1 671
45.3	Bouwinstallatie	722	5 082	106	50	17 348	13 971	5 374	2 813 458
45.31	Elektrische installatie	329	2 756	75	4	8 281	10 081	552	1 411 498
45.32	Isolatiwerkzaamheden	47	355	2	-	2 035	-	-	266 095
45.33	Loodgieterswerk	317	1 582	29	15	6 069	3 890	1 400	954 429
45.34	Overige bouwinstallatie	29	389	-	31	963	-	3 422	181 436
45.4	Afwerking van gebouwen	788	2 541	196	-	15 255	24 586	-	2 132 574
45.41	Stukadoorswerk	58	136	22	-	1 382	2 944	-	169 406
45.42	Schrijnwerk	311	1 237	111	-	5 300	14 724	-	838 331
45.43	Vloerafwerking en wandbekleding	140	435	22	-	2 369	3 135	-	331 682
45.44	Schilderen en glaszetten	227	578	29	-	5 391	2 183	-	677 435
45.45	Overige werkzaamheden in verband met de afwerking van gebouwen	52	155	12	-	813	1 600	-	115 720
45.5	Verhuur van machines voor de bouwnijverheid met bedieningspersoneel	14	63	291	12	61	45 494	1 720	12 759
45.50	Verhuur van machines voor de bouwnijverheid met bedieningspersoneel	14	63	291	12	61	45 494	1 720	12 759
	Totaal	3 534	19 532	42 018	24 293	33 655	5 513 939	3 315 407	5 095 341

(1) Ondernemingen welke 10 personen of meer tewerkstellen

(2) Vanaf januari 1999 uren geïmputeerd door de werknemers (bedienden en arbeiders).

BOUWNIJVERHEID (1)

Periode : 11/1999

NACEBEL	OMSCHRIJVING	Nieuwe bestellingen (x 1000 BEF)			
		Gebouwen	Grond-, water- en wegebouw	Voltooiing	Totaal
45.1	Het bouwrijp maken van terreinen	340 823	783 057	-	1 123 880
45.11	Slopen van gebouwen; grondverzet	340 715	711 069	-	1 051 784
45.12	Proefboren en boren	108	71 988	-	72 096
45.2	Burgerlijke en utiliteitsbouw; weg- en waterbouw	18 428 845	12 234 356	845 932	31 509 133
45.21	Algemene bouwkundige en civieltechnische werken	16 019 600	4 656 590	814 641	21 490 831
45.22	Dakbedekking en bouw van dakconstructies	1 196 829	-	23 081	1 219 910
45.23	Aanleg van spoorwegen, wegen, straten, vliegvelden en sportaccomodaties	73 467	5 840 759	4 367	5 918 593
45.24	Waterbouw	397 723	1 283 875	-	1 681 598
45.25	Overige werkzaamheden in de bouw	741 226	453 132	3 843	1 198 201
45.3	Bouwinstallatie	31 957	18 437	6 911 601	6 961 995
45.31	Elektrische installatie	25 507	14 024	3 342 273	3 381 804
45.32	Isolatiwerkzaamheden	-	-	511 336	511 336
45.33	Loodgieterswerk	6 450	1 985	2 424 446	2 432 881
45.34	Overige bouwinstallatie	-	2 428	633 546	635 974
45.4	Afwerking van gebouwen	110 614	-	5 761 640	5 872 254
45.41	Stukadoorswerk	5 643	-	438 704	444 347
45.42	Schrijnwerk	98 578	-	2 538 886	2 637 464
45.43	Vloerafwerking en wandbekleding	3 162	-	1 101 420	1 104 582
45.44	Schilderen en glaszetten	2 300	-	1 461 621	1 463 921
45.45	Overige werkzaamheden in verband met de afwerking van gebouwen	931	-	221 009	221 940
45.5	Verhuur van machines voor de bouwnijverheid met bedieningspersoneel	152 674	-	143 889	296 563
45.50	Verhuur van machines voor de bouwnijverheid met bedieningspersoneel	152 674	-	143 889	296 563
	Totaal	19 064 913	13 035 850	13 663 062	45 763 825

(1) Ondernemingen welke 10 personen of meer tewerkstellen

BOUWNIJVERHEID(1)

Periode : 11/1999

NACEBEL	OMSCHRIJVING	Nieuwe bestellingen (X 1000 BEF)					Totaal
		Brussels Hoofdstedelijk Gewest	Vlaams Gewest	Waals Gewest	E.U.	Andere landen	
45.1	Het bouwrijp maken van terreinen	118 702	632 775	360 617	11 670	116	1 123 880
45.11	Slopen van gebouwen; grondverzet	112 862	590 747	347 491	568	116	1 051 784
45.12	Proefboren en boren	5 840	42 028	13 126	11 102	-	72 096
45.2	Burgerlijke en utiliteitsbouw; weg- en waterbouw	3 730 835	20 722 513	6 045 089	926 006	84 690	31 509 133
45.21	Algemene bouwkundige en civieltechnische werken	3 107 786	13 134 553	4 369 312	796 151	83 029	21 490 831
45.22	Dakbedekking en bouw van dakconstructies	111 767	706 478	383 115	18 550	-	1 219 910
45.23	Aanleg van spoorwegen, wegen, straten, vliegvelden en sportaccomodaties	375 407	4 422 897	1 117 774	2 515	-	5 918 593
45.24	Waterbouw	7 923	1 630 121	22 556	20 998	-	1 681 598
45.25	Overige werkzaamheden in de bouw	127 952	828 464	152 332	87 792	1 661	1 198 201
45.3	Bouwinstallatie	1 541 981	3 623 887	1 663 345	58 523	74 259	6 961 995
45.31	Elektrische installatie	705 995	1 644 518	1 000 906	28 526	1 859	3 381 804
45.32	Isolatiwerkzaamheden	113 640	301 019	93 605	2 890	182	511 336
45.33	Loodgieterswerk	583 129	1 330 397	452 974	26 353	40 028	2 432 881
45.34	Overige bouwinstallatie	139 217	347 953	115 860	754	32 190	635 974
45.4	Afwerking van gebouwen	1 249 824	3 369 227	978 760	220 767	53 676	5 872 254
45.41	Stukadoorswerk	192 870	184 736	58 846	4 717	3 178	444 347
45.42	Schrijnwerk	424 011	1 608 795	483 333	110 757	10 568	2 637 464
45.43	Vloerafwerking en wandbekleding	246 404	574 115	177 751	66 882	39 430	1 104 582
45.44	Schilderen en glaszetten	305 207	888 940	240 939	28 335	500	1 463 921
45.45	Overige werkzaamheden in verband met de afwerking van gebouwen	81 332	112 641	17 891	10 076	-	221 940
45.5	Verhuur van machines voor de bouwnijverheid met bedieningspersoneel	6 182	183 253	7 648	91 139	8 341	296 563
45.50	Verhuur van machines voor de bouwnijverheid met bedieningspersoneel	6 182	183 253	7 648	91 139	8 341	296 563
	Totaal	6 647 524	28 531 655	9 055 459	1 308 105	221 082	45 763 825

(1) Ondernemingen welke 10 personen of meer tewerkstellen

BOUWNIJVERHEID (1)

Periode : 12/1999

NACEBEL	OMSCHRIJVING	Aantal ondernemingen	Personeel				Uren (2)		
			Bedienden	Werklieden			Gebouwen	Grond-, water- en wegebouw	Voltooiing
				Gebouwen	Grond-, water- en wegebouw	Voltooiing			
45.1	Het bouwrijp maken van terreinen	120	312	989	1 580	3	114 842	196 084	808
45.11	Slopen van gebouwen; grondverzet	108	277	979	1 384	3	113 862	174 805	808
45.12	Proefboren en boren	12	35	10	196	-	980	21 279	-
45.2	Burgerlijke en utiliteitsbouw; weg- en waterbouw	1 886	11 482	40 918	22 410	977	4 137 066	2 457 583	121 667
45.21	Algemene bouwkundige en civieltechnische werken	1 259	8 126	34 578	9 825	849	3 519 905	1 080 731	106 220
45.22	Dakbedekking en bouw van dakconstructies	187	426	3 720	-	103	325 615	-	11 438
45.23	Aanleg van spoorwegen, wegen, straten, vliegvelden en sportaccomodaties	287	1 599	181	9 477	14	17 923	1 018 180	2 861
45.24	Waterbouw	34	828	84	2 105	-	7 704	233 238	-
45.25	Overige werkzaamheden in de bouw	119	503	2 355	1 003	11	265 919	125 434	1 148
45.3	Bouwinstallatie	723	5 079	102	50	17 283	11 089	3 642	2 602 211
45.31	Elektrische installatie	329	2 753	74	4	8 213	8 072	400	1 320 604
45.32	Isolatiwerkzaamheden	47	357	2	-	2 027	-	-	257 449
45.33	Loodgieterswerk	318	1 582	26	15	6 083	3 017	616	861 550
45.34	Overige bouwinstallatie	29	387	-	31	960	-	2 626	162 608
45.4	Afwerking van gebouwen	786	2 552	191	-	15 139	18 840	-	1 832 679
45.41	Stukadoorswerk	58	141	23	-	1 361	1 876	-	143 070
45.42	Schrijnwerk	310	1 229	111	-	5 252	11 342	-	741 707
45.43	Vloerafwerking en wandbekleding	140	440	24	-	2 346	3 006	-	286 364
45.44	Schilderen en glaszetten	226	587	21	-	5 371	1 473	-	567 833
45.45	Overige werkzaamheden in verband met de afwerking van gebouwen	52	155	12	-	809	1 143	-	93 705
45.5	Verhuur van machines voor de bouwnijverheid met bedieningspersoneel	14	63	291	12	61	39 845	1 457	9 091
45.50	Verhuur van machines voor de bouwnijverheid met bedieningspersoneel	14	63	291	12	61	39 845	1 457	9 091
	Totaal	3 529	19 488	42 491	24 052	33 463	4 321 682	2 658 766	4 566 456

(1) Ondernemingen welke 10 personen of meer tewerkstellen

(2) Vanaf januari 1999 uren gepresteerd door de werknemers (bedienden en arbeiders).

BOUWNIJVERHEID (1)

Periode : 12/1999

NACEBEL	OMSCHRIJVING	Nieuwe bestellingen (x 1000 BEF)			Totaal
		Gebouwen	Grond-, water- en wegebouw	Voltooiing	
45.1	Het bouwrijp maken van terreinen	336 299	686 110	-	1 022 409
45.11	Slopen van gebouwen; grondverzet	336 130	615 112	-	951 242
45.12	Proefboren en boren	169	70 998	-	71 167
45.2	Burgerlijke en utiliteitsbouw; weg- en waterbouw	21 202 854	12 695 222	658 454	34 556 530
45.21	Algemene bouwkundige en civieltechnische werken	19 323 591	5 144 822	463 987	24 932 400
45.22	Dakbedekking en bouw van dakconstructies	1 147 935	-	24 201	1 172 136
45.23	Aanleg van spoorwegen, wegen, straten, vliegvelden en sportaccommodaties	44 062	6 010 517	168 408	6 222 987
45.24	Waterbouw	20 331	1 013 862	-	1 034 193
45.25	Overige werkzaamheden in de bouw	666 935	526 021	1 858	1 194 814
45.3	Bouwinstallatie	52 306	3 953	7 754 831	7 811 090
45.31	Elektrische installatie	46 473	-	4 106 702	4 153 175
45.32	Isolatiwerkzaamheden	-	-	441 732	441 732
45.33	Loodgieterswerk	5 833	1 959	2 620 202	2 627 994
45.34	Overige bouwinstallatie	-	1 994	586 195	588 189
45.4	Afwerking van gebouwen	98 648	-	5 056 358	5 155 006
45.41	Stukadoorswerk	19 334	-	277 708	297 042
45.42	Schrijnwerk	75 711	-	2 450 243	2 525 954
45.43	Vloerafwerking en wandbekleding	1 693	-	950 679	952 372
45.44	Schilderen en glaszetten	1 700	-	1 146 205	1 147 905
45.45	Overige werkzaamheden in verband met de afwerking van gebouwen	210	-	231 523	231 733
45.5	Verhuur van machines voor de bouwnijverheid met bedieningspersoneel	141 700	-	215 539	357 239
45.50	Verhuur van machines voor de bouwnijverheid met bedieningspersoneel	141 700	-	215 539	357 239
	Totaal	21 831 807	13 385 285	13 685 182	48 902 274

(1) Ondernemingen welke 10 personen of meer tewerkstellen

BOUWNIJVERHEID(1)

Periode : 12/1999

NACEBEL	OMSCHRIJVING	Nieuwe bestellingen (X 1000 BEF)					Totaal	Lonen en wedden van het trimester (in 1000 BEF)
		Brussels Hoofdstedelijk Gewest	Vlaams Gewest	Waals Gewest	E.U.	Andere landen		
45.1	Het bouwrijp maken van terreinen	82 749	580 737	346 570	12 353	-	1 022 409	530 364
45.11	Slopen van gebouwen; grondverzet	80 338	535 982	327 438	7 484	-	951 242	487 890
45.12	Proefboren en boren	2 411	44 755	19 132	4 869	-	71 167	42 474
45.2	Burgerlijke en utiliteitsbouw; weg- en waterbouw	4 310 455	19 400 527	9 007 586	1 799 029	38 933	34 556 530	15 400 402
45.21	Algemene bouwkundige en civieltechnische werken	3 471 438	12 617 509	7 147 970	1 658 841	36 642	24 932 400	10 899 691
45.22	Dakbedekking en bouw van dakconstructies	157 715	654 496	309 521	50 404	-	1 172 136	711 615
45.23	Aanleg van spoorwegen, wegen, straten, vliegvelden en sportaccomodaties	523 543	4 388 685	1 298 788	11 971	-	6 222 987	2 262 759
45.24	Waterbouw	23 439	998 154	12 600	-	-	1 034 193	808 920
45.25	Overige werkzaamheden in de bouw	134 320	741 683	238 707	77 813	2 291	1 194 814	717 417
45.3	Bouwinstallatie	1 531 329	4 324 348	1 830 467	70 447	54 499	7 811 090	5 127 805
45.31	Elektrische installatie	785 073	2 167 204	1 108 950	52 296	39 652	4 153 175	2 666 538
45.32	Isolatiwerkzaamheden	100 658	242 395	96 284	2 395	-	441 732	539 567
45.33	Loodgieterswerk	494 622	1 629 884	488 480	15 008	-	2 627 994	1 600 483
45.34	Overige bouwinstallatie	150 976	284 865	136 753	748	14 847	588 189	321 217
45.4	Afwerking van gebouwen	1 156 405	2 939 264	857 611	196 451	5 275	5 155 006	3 326 604
45.41	Stukadoorswerk	56 726	191 801	39 617	6 489	2 409	297 042	249 202
45.42	Schrijnwerk	557 048	1 496 854	388 344	81 086	2 622	2 525 954	1 347 221
45.43	Vloerafwerking en wandbekleding	169 566	539 197	169 928	73 576	105	952 372	503 758
45.44	Schilderen en glaszetten	273 251	612 607	230 560	31 348	139	1 147 905	1 047 415
45.45	Overige werkzaamheden in verband met de afwerking van gebouwen	99 814	98 805	29 162	3 952	-	231 733	179 008
45.5	Verhuur van machines voor de bouwnijverheid met bedieningspersoneel	6 716	222 547	8 615	102 198	17 163	357 239	106 916
45.50	Verhuur van machines voor de bouwnijverheid met bedieningspersoneel	6 716	222 547	8 615	102 198	17 163	357 239	106 916
	Totaal	7 087 654	27 467 423	12 050 849	2 180 478	115 870	48 902 274	24 492 091

(1) Ondernemingen welke 10 personen of meer tewerkstellen

BOUWNIJVERHEID (1)

Periode : 01/2000

NACEBEL	OMSCHRIJVING	Aantal onder- nemingen	Personeel				Uren (2)		
			Bedienden	Werklieden			Gebouwen	Grond-, water- en wegen- bouw	Voltooiing
				Gebouwen	Grond-, water- en wegen- bouw	Voltooiing			
45.1	Het bouwrijp maken van terreinen	124	310	972	1 625	2	111 385	194 986	512
45.11	Slopen van gebouwen; grondverzet	113	277	972	1 425	2	111 385	174 511	512
45.12	Proefboren en boren	11	33	-	200	-	-	20 475	-
45.2	Burgerlijke en utiliteitsbouw; weg- en waterbouw	1 883	11 550	40 517	22 453	947	4 184 986	2 403 389	111 867
45.21	Algemene bouwkundige en civieltechnische werken	1 245	8 183	34 080	9 719	813	3 526 194	1 064 226	97 904
45.22	Dakbedekking en bouw van dakconstructies	188	440	3 777	-	109	384 352	-	10 389
45.23	Aanleg van spoorwegen, wegen, straten, vliegvelden en sportaccommodaties	295	1 595	186	9 648	14	16 898	933 689	2 774
45.24	Waterbouw	34	824	83	2 090	-	6 949	289 369	-
45.25	Overige werkzaamheden in de bouw	121	508	2 391	996	11	250 593	116 105	800
45.3	Bouwinstallatie	718	5 227	98	47	17 286	11 558	3 666	2 694 140
45.31	Elektrische installatie	333	2 894	70	2	8 280	7 289	256	1 432 996
45.32	Isolatiwerkzaamheden	46	345	2	-	2 023	-	-	256 192
45.33	Loodgieterswerk	310	1 586	26	15	6 018	4 269	720	842 605
45.34	Overige bouwinstallatie	29	402	-	30	965	-	2 690	162 347
45.4	Afwerking van gebouwen	781	2 544	181	-	15 070	16 189	-	1 712 034
45.41	Stukadoorswerk	59	138	22	-	1 392	1 308	-	130 779
45.42	Schrijnwerk	309	1 219	99	-	5 273	10 383	-	716 171
45.43	Vloerafwerking en wandbekleding	138	434	24	-	2 327	2 597	-	254 112
45.44	Schilderen en glaszetten	223	598	24	-	5 267	1 469	-	528 719
45.45	Overige werkzaamheden in verband met de afwerking van gebouwen	52	155	12	-	811	432	-	82 253
45.5	Verhuur van machines voor de bouwnijverheid met bedieningspersoneel	16	90	293	12	153	38 591	1 285	31 157
45.50	Verhuur van machines voor de bouwnijverheid met bedieningspersoneel	16	90	293	12	153	38 591	1 285	31 157
	Totaal	3 522	19 721	42 061	24 137	33 458	4 362 709	2 603 326	4 549 710

(1) Ondernemingen welke 10 personen of meer tewerkstellen

(2) Vanaf januari 1999 uren gepresteerd door de werknemers (bedienden en arbeiders).

BOUWNIJVERHEID (1)

Periode : 01/2000

NACEBEL	OMSCHRIJVING	Nieuwe bestellingen (x 1000 BEF)			
		Gebouwen	Grond-, water- en wegenbouw	Voltooiing	Totaal
45.1	Het bouwrijp maken van terreinen	409 197	561 489	-	970 686
45.11	Slopen van gebouwen; grondverzet	409 197	488 180	-	897 377
45.12	Proefboren en boren	-	73 309	-	73 309
45.2	Burgerlijke en utiliteitsbouw; weg- en waterbouw	17 623 635	12 065 408	462 212	30 151 255
45.21	Algemene bouwkundige en civieltechnische werken	15 785 140	6 572 274	422 958	22 780 372
45.22	Dakbedekking en bouw van dakconstructies	1 006 573	-	22 595	1 029 168
45.23	Aanleg van spoorwegen, wegen, straten, vliegvelden en sportaccommodaties	45 321	4 285 052	13 894	4 344 267
45.24	Waterbouw	7 603	847 110	-	854 713
45.25	Overige werkzaamheden in de bouw	778 998	360 972	2 765	1 142 735
45.3	Bouwinstallatie	26 921	7 240	6 957 167	6 991 328
45.31	Elektrische installatie	22 708	4 972	3 543 687	3 571 367
45.32	Isolatiwerkzaamheden	-	-	477 133	477 133
45.33	Loodgieterswerk	4 213	400	2 453 651	2 458 264
45.34	Overige bouwinstallatie	-	1 868	482 696	484 564
45.4	Afwerking van gebouwen	53 141	-	4 185 902	4 239 043
45.41	Stukadoorswerk	5 169	-	322 442	327 611
45.42	Schrijnwerk	22 505	-	1 957 594	1 980 099
45.43	Vloerafwerking en wandbekleding	13 640	-	766 548	780 188
45.44	Schilderen en glaszetten	1 499	-	980 264	981 763
45.45	Overige werkzaamheden in verband met de afwerking van gebouwen	10 328	-	159 054	169 382
45.5	Verhuur van machines voor de bouwnijverheid met bedieningspersoneel	102 703	14 615	130 133	247 451
45.50	Verhuur van machines voor de bouwnijverheid met bedieningspersoneel	102 703	14 615	130 133	247 451
	Totaal	18 215 597	12 648 752	11 735 414	42 599 763

(1) Ondernemingen welke 10 personen of meer tewerkstellen

BOUWNIJVERHEID(1)

Periode : 01/2000

NACEBEL	OMSCHRIJVING	Nieuwe bestellingen (X 1000 BEF)					Totaal
		Brussels Hoofdstedelijk Gewest	Vlaams Gewest	Waals Gewest	E.U.	Andere landen	
45.1	Het bouwrijp maken van terreinen	121 891	519 807	315 185	11 891	1 912	970 686
45.11	Slopen van gebouwen; grondverzet	120 763	485 679	281 985	7 038	1 912	897 377
45.12	Proefboren en boren	1 128	34 128	33 200	4 853	-	73 309
45.2	Burgerlijke en utiliteitsbouw; weg- en waterbouw	3 557 932	16 513 862	8 039 611	1 967 851	71 999	30 151 255
45.21	Algemene bouwkundige en civieltechnische werken	2 863 253	11 322 250	6 672 138	1 854 424	68 307	22 780 372
45.22	Dakbedekking en bouw van dakconstructies	124 706	588 514	296 790	19 158	-	1 029 168
45.23	Aanleg van spoorwegen, wegen, straten, vliegvelden en sportaccommodaties	416 276	3 014 003	913 095	893	-	4 344 267
45.24	Waterbouw	61 209	747 403	22 702	23 399	-	854 713
45.25	Overige werkzaamheden in de bouw	92 488	841 692	134 886	69 977	3 692	1 142 735
45.3	Bouwinstallatie	1 773 061	3 527 597	1 558 566	100 316	31 788	6 991 328
45.31	Elektrische installatie	757 481	1 804 397	975 750	28 740	4 999	3 571 367
45.32	Isolatiwerkzaamheden	144 531	234 611	93 827	1 265	2 899	477 133
45.33	Loodgieterswerk	706 364	1 267 743	412 500	68 599	3 058	2 458 264
45.34	Overige bouwinstallatie	164 685	220 846	76 489	1 712	20 832	484 564
45.4	Afwerking van gebouwen	988 828	2 356 909	734 109	150 123	9 074	4 239 043
45.41	Stukadoorswerk	80 167	196 847	47 879	2 718	-	327 611
45.42	Schrijnwerk	441 965	1 121 360	334 761	78 172	3 841	1 980 099
45.43	Vloerafwerking en wandbekleding	204 954	414 422	115 027	40 552	5 233	780 188
45.44	Schilderen en glaszetten	231 045	513 715	216 815	20 188	-	981 763
45.45	Overige werkzaamheden in verband met de afwerking van gebouwen	30 697	110 565	19 627	8 493	-	169 382
45.5	Verhuur van machines voor de bouwnijverheid met bedieningspersoneel	12 661	145 070	18 662	42 074	28 984	247 451
45.50	Verhuur van machines voor de bouwnijverheid met bedieningspersoneel	12 661	145 070	18 662	42 074	28 984	247 451
	Totaal	6 454 373	23 063 245	10 666 133	2 272 255	143 757	42 599 763

(1) Ondernemingen welke 10 personen of meer tewerkstellen

BOUWNIJVERHEID (1)

Periode : 02/2000

NACEBEL	OMSCHRIJVING	Aantal ondernemingen	Personeel				Uren (2)		
			Bedienden	Werklieden			Gebouwen	Grond-, water- en wegebouw	Voltooiing
				Gebouwen	Grond-, water- en wegebouw	Voltooiing			
45.1	Het bouwrijp maken van terreinen	127	313	1 016	1 658	-	153 731	244 004	-
45.11	Slopen van gebouwen; grondverzet	116	279	1 016	1 451	-	153 731	215 380	-
45.12	Proefboren en boren	11	34	-	207	-	-	28 624	-
45.2	Burgerlijke en utiliteitsbouw; weg- en waterbouw	1 906	11 680	40 741	22 699	982	5 541 687	3 258 218	148 511
45.21	Algemene bouwkundige en civieltechnische werken	1 262	8 272	34 262	9 826	849	4 752 770	1 424 861	129 453
45.22	Dakbedekking en bouw van dakconstructies	190	448	3 811	-	107	431 993	-	13 894
45.23	Aanleg van spoorwegen, wegen, straten, vliegvelden en sportaccomodaties	298	1 623	178	9 813	14	22 057	1 308 315	3 768
45.24	Waterbouw	34	830	82	2 093	-	11 372	373 797	-
45.25	Overige werkzaamheden in de bouw	122	507	2 408	967	12	323 495	151 245	1 396
45.3	Bouwinstallatie	726	5 287	100	45	17 447	14 905	4 836	3 132 404
45.31	Elektrische installatie	334	2 923	70	2	8 338	10 190	336	1 577 250
45.32	Isolatiwerkzaamheden	48	359	2	-	2 088	-	-	300 786
45.33	Loodgieterswerk	315	1 600	28	12	6 060	4 715	712	1 064 571
45.34	Overige bouwinstallatie	29	405	-	31	961	-	3 788	189 797
45.4	Afwerking van gebouwen	793	2 595	181	-	15 179	21 496	-	2 208 239
45.41	Stukadoorswerk	60	140	23	-	1 415	1 986	-	177 860
45.42	Schrijnwerk	313	1 236	100	-	5 272	14 069	-	899 411
45.43	Vloerafwerking en wandbekleding	140	445	21	-	2 355	2 369	-	342 145
45.44	Schilderen en glaszetten	228	620	26	-	5 351	1 664	-	676 739
45.45	Overige werkzaamheden in verband met de afwerking van gebouwen	52	154	11	-	786	1 408	-	112 084
45.5	Verhuur van machines voor de bouwnijverheid met bedieningspersoneel	16	90	291	12	159	44 892	1 743	31 438
45.50	Verhuur van machines voor de bouwnijverheid met bedieningspersoneel	16	90	291	12	159	44 892	1 743	31 438
	Totaal	3 568	19 965	42 329	24 414	33 767	5 776 711	3 508 801	5 520 592

(1) Ondernemingen welke 10 personen of meer tewerkstellen

(2) Vanaf januari 1999 uren gepresteerd door de werknemers (bedienden en arbeiders).

BOUWNIJVERHEID (1)

Periode : 02/2000

NACEBEL	OMSCHRIJVING	Nieuwe bestellingen (x 1000 BEF)			
		Gebouwen	Grond-, water- en wegebouw	Voltooiing	Totaal
45.1	Het bouwrijp maken van terreinen	294 528	798 999	-	1 093 527
45.11	Slopen van gebouwen; grondverzet	294 528	714 461	-	1 008 989
45.12	Proefboren en boren	-	84 538	-	84 538
45.2	Burgerlijke en utiliteitsbouw; weg- en waterbouw	19 355 454	8 705 763	510 893	28 572 110
45.21	Algemene bouwkundige en civieltechnische werken	17 214 914	2 862 226	483 869	20 561 009
45.22	Dakbedekking en bouw van dakconstructies	1 358 491	-	22 164	1 380 655
45.23	Aanleg van spoorwegen, wegen, straten, vliegvelden en sportaccommodaties	30 135	4 163 601	3 882	4 197 618
45.24	Waterbouw	13 805	1 195 668	-	1 209 473
45.25	Overige werkzaamheden in de bouw	738 109	484 268	978	1 223 355
45.3	Bouwinstallatie	36 416	15 584	7 722 800	7 774 800
45.31	Elektrische installatie	30 443	4 790	3 565 901	3 601 134
45.32	Isolatieterkzaamheden	-	-	790 977	790 977
45.33	Loodgieterswerk	5 973	5 198	2 675 570	2 686 741
45.34	Overige bouwinstallatie	-	5 596	690 352	695 948
45.4	Afwerking van gebouwen	46 647	-	4 947 490	4 994 137
45.41	Stukadoorswerk	8 841	-	362 173	371 014
45.42	Schrijnwerk	34 297	-	2 284 818	2 319 115
45.43	Vloerafwerking en wandbekleding	2 838	-	989 353	992 191
45.44	Schilderen en glaszetten	-	-	1 089 643	1 089 643
45.45	Overige werkzaamheden in verband met de afwerking van gebouwen	671	-	221 503	222 174
45.5	Verhuur van machines voor de bouwnijverheid met bedieningspersoneel	126 884	11 976	135 279	274 139
45.50	Verhuur van machines voor de bouwnijverheid met bedieningspersoneel	126 884	11 976	135 279	274 139
	Totaal	19 859 929	9 532 322	13 316 462	42 708 713

(1) Ondernemingen welke 10 personen of meer tewerkstellen

BOUWNIJVERHEID(1)

Periode : 02/2000

NACEBEL	OMSCHRIJVING	Nieuwe bestellingen (X 1000 BEF)					Totaal
		Brussels Hoofdstedelijk Gewest	Vlaams Gewest	Waals Gewest	E.U.	Andere landen	
45.1	Het bouwrijp maken van terreinen	129 235	670 603	278 383	15 306	-	1 093 527
45.11	Slopen van gebouwen; grondverzet	122 385	623 379	252 802	10 423	-	1 008 989
45.12	Proefboren en boren	6 850	47 224	25 581	4 883	-	84 538
45.2	Burgerlijke en utiliteitsbouw; weg- en waterbouw	3 561 530	17 626 967	6 693 352	653 443	36 818	28 572 110
45.21	Algemene bouwkundige en civieltechnische werken	2 795 930	12 195 054	5 076 317	463 245	30 463	20 561 009
45.22	Dakbedekking en bouw van dakconstructies	231 694	722 894	376 900	49 167	-	1 380 655
45.23	Aanleg van spoorwegen, wegen, straten, vliegvelden en sportaccomodaties	342 757	2 797 521	1 028 022	29 318	-	4 197 618
45.24	Waterbouw	11 778	1 172 567	25 128	-	-	1 209 473
45.25	Overige werkzaamheden in de bouw	179 371	738 931	186 985	111 713	6 355	1 223 355
45.3	Bouwinstallatie	1 793 203	4 176 412	1 598 374	58 276	148 535	7 774 800
45.31	Elektrische installatie	750 582	1 920 959	882 153	36 105	11 335	3 601 134
45.32	Isolatiwerkzaamheden	172 826	533 198	83 206	1 747	-	790 977
45.33	Loodgieterswerk	624 596	1 460 342	478 377	18 704	104 722	2 686 741
45.34	Overige bouwinstallatie	245 199	261 913	154 638	1 720	32 478	695 948
45.4	Afwerking van gebouwen	972 395	2 859 511	938 964	212 545	10 722	4 994 137
45.41	Stukadoorswerk	62 206	227 439	71 586	6 948	2 835	371 014
45.42	Schrijnwerk	326 093	1 442 368	454 994	95 395	265	2 319 115
45.43	Vloerafwerking en wandbekleding	234 393	475 595	188 264	86 320	7 619	992 191
45.44	Schilderen en glaszetten	282 656	595 744	195 276	15 967	-	1 089 643
45.45	Overige werkzaamheden in verband met de afwerking van gebouwen	67 047	118 365	28 844	7 915	3	222 174
45.5	Verhuur van machines voor de bouwnijverheid met bedieningspersoneel	12 325	179 240	10 095	64 839	7 640	274 139
45.50	Verhuur van machines voor de bouwnijverheid met bedieningspersoneel	12 325	179 240	10 095	64 839	7 640	274 139
	Totaal	6 468 688	25 512 733	9 519 168	1 004 409	203 715	42 708 713

(1) Ondernemingen welke 10 personen of meer tewerkstellen

BOUWNIJVERHEID (1)

Periode : 03/2000

NACEBEL	OMSCHRIJVING	Aantal ondernemingen	Personeel				Uren (2)		
			Bedienden	Werklieden			Gebouwen	Grond-, water- en wegebouw	Voltooiing
				Gebouwen	Grond-, water- en wegebouw	Voltooiing			
45.1	Het bouwrijp maken van terreinen	127	306	1 037	1 660	2	175 027	275 030	375
45.11	Slopen van gebouwen; grondverzet	116	273	1 037	1 449	2	175 027	242 768	375
45.12	Proefboren en boren	11	33	-	211	-	-	32 262	-
45.2	Burgerlijke en utiliteitsbouw; weg- en waterbouw	1 909	11 738	40 697	23 056	992	6 357 894	3 756 547	171 940
45.21	Algemene bouwkundige en civieltechnische werken	1 265	8 310	34 233	10 000	854	5 417 466	1 637 151	149 299
45.22	Dakbedekking en bouw van dakconstructies	190	449	3 784	-	105	525 413	-	15 644
45.23	Aanleg van spoorwegen, wegen, straten, vliegvelden en sportaccommodaties	297	1 627	165	9 928	19	25 105	1 621 483	5 072
45.24	Waterbouw	36	844	78	2 150	-	12 984	325 423	-
45.25	Overige werkzaamheden in de bouw	121	508	2 437	978	14	376 926	172 490	1 925
45.3	Bouwinstallatie	728	5 388	131	47	17 525	21 028	6 496	3 400 862
45.31	Elektrische installatie	335	2 976	98	2	8 435	15 443	368	1 727 466
45.32	Isolatiwerkzaamheden	49	359	2	-	2 084	-	-	336 629
45.33	Loodgieterswerk	315	1 648	31	11	6 030	5 585	1 008	1 133 445
45.34	Overige bouwinstallatie	29	405	-	34	976	-	5 120	203 322
45.4	Afwerking van gebouwen	794	2 592	186	-	15 181	24 800	-	2 465 863
45.41	Stukadoorswerk	61	139	23	-	1 415	3 226	-	201 174
45.42	Schrijnwerk	314	1 230	110	-	5 256	16 221	-	967 785
45.43	Vloerafwerking en wandbekleding	140	440	15	-	2 356	1 383	-	386 169
45.44	Schilderen en glaszetten	227	627	26	-	5 348	2 090	-	778 911
45.45	Overige werkzaamheden in verband met de afwerking van gebouwen	52	156	12	-	806	1 880	-	131 824
45.5	Verhuur van machines voor de bouwnijverheid met bedieningspersoneel	16	90	293	12	159	50 998	2 101	37 693
45.50	Verhuur van machines voor de bouwnijverheid met bedieningspersoneel	16	90	293	12	159	50 998	2 101	37 693
	Totaal	3 574	20 114	42 344	24 775	33 859	6 629 747	4 040 174	6 076 733

(1) Ondernemingen welke 10 personen of meer tewerkstellen

(2) Vanaf januari 1999 uren gepresteerd door de werknemers (bedienden en arbeiders).

BOUWNIJVERHEID (1)

Periode : 03/2000

NACEBEL	OMSCHRIJVING	Nieuwe bestellingen (x 1000 BEF)			
		Gebouwen	Grond-, water- en wegebouw	Voltooiing	Totaal
45.1	Het bouwrijp maken van terreinen	365 519	797 305	-	1 162 824
45.11	Slopen van gebouwen; grondverzet	365 519	695 629	-	1 061 148
45.12	Proefboren en boren	-	101 676	-	101 676
45.2	Burgerlijke en utiliteitsbouw; weg- en waterbouw	25 910 554	9 914 130	613 564	36 438 248
45.21	Algemene bouwkundige en civieltechnische werken	23 400 173	4 149 414	579 107	28 128 694
45.22	Dakbedekking en bouw van dakconstructies	1 523 856	-	28 216	1 552 072
45.23	Aanleg van spoorwegen, wegen, straten, vliegvelden en sportaccomodaties	39 584	4 053 057	3 801	4 096 442
45.24	Waterbouw	14 434	1 104 057	-	1 118 491
45.25	Overige werkzaamheden in de bouw	932 507	607 602	2 440	1 542 549
45.3	Bouwinstallatie	34 553	14 645	8 442 489	8 491 687
45.31	Elektrische installatie	23 721	6 329	4 059 987	4 090 037
45.32	Isolatiwerkzaamheden	-	-	868 150	868 150
45.33	Loodgieterswerk	10 832	5 437	2 804 281	2 820 550
45.34	Overige bouwinstallatie	-	2 879	710 071	712 950
45.4	Afwerking van gebouwen	67 914	-	6 244 503	6 312 417
45.41	Stukadoorswerk	10 893	-	440 789	451 682
45.42	Schrijnwerk	50 509	-	2 839 431	2 889 940
45.43	Vloerafwerking en wandbekleding	1 396	-	1 234 910	1 236 306
45.44	Schilderen en glaszetten	2 100	-	1 438 702	1 440 802
45.45	Overige werkzaamheden in verband met de afwerking van gebouwen	3 016	-	290 671	293 687
45.5	Verhuur van machines voor de bouwnijverheid met bedieningspersoneel	154 328	13 396	165 449	333 173
45.50	Verhuur van machines voor de bouwnijverheid met bedieningspersoneel	154 328	13 396	165 449	333 173
	Totaal	26 532 868	10 739 476	15 466 005	52 738 349

(1) Ondernemingen welke 10 personen of meer tewerkstellen

BOUWNIJVERHEID(1)

Periode : 03/2000

NACEBEL	OMSCHRIJVING	Nieuwe bestellingen (X 1000 BEF)					Totaal	Lonen en wedden van het trimester (in 1000 BEF)
		Brussels Hoofdstedelijk Gewest	Vlaams Gewest	Waals Gewest	E.U.	Andere landen		
45.1	Het bouwrijp maken van terreinen	140 243	682 128	334 522	5 931	-	1 162 824	537 205
45.11	Slopen van gebouwen; grondverzet	138 363	608 583	309 616	4 586	-	1 061 148	491 491
45.12	Proefboren en boren	1 880	73 545	24 906	1 345	-	101 676	45 714
45.2	Burgerlijke en utiliteitsbouw; weg- en waterbouw	7 793 812	18 640 236	8 305 977	1 626 869	71 354	36 438 248	14 089 726
45.21	Algemene bouwkundige en civieltechnische werken	6 754 293	13 628 452	6 476 294	1 201 420	68 235	28 128 694	9 918 371
45.22	Dakbedekking en bouw van dakconstructies	183 197	866 452	452 422	48 911	1 090	1 552 072	661 266
45.23	Aanleg van spoorwegen, wegen, straten, vliegvelden en sportaccommodaties	599 457	2 437 452	1 046 724	12 089	720	4 096 442	2 061 860
45.24	Waterbouw	6 883	813 949	44 425	253 234	-	1 118 491	790 580
45.25	Overige werkzaamheden in de bouw	249 982	893 931	286 112	111 215	1 309	1 542 549	657 649
45.3	Bouwinstallatie	2 068 461	4 007 527	2 134 442	103 674	177 583	8 491 687	4 754 154
45.31	Elektrische installatie	1 041 408	1 781 783	1 202 561	63 014	1 271	4 090 037	2 406 774
45.32	Isolatiwerkzaamheden	170 082	580 880	95 266	21 922	-	868 150	520 362
45.33	Loodgieterswerk	580 928	1 415 386	676 576	16 644	131 016	2 820 550	1 513 708
45.34	Overige bouwinstallatie	276 043	229 478	160 039	2 094	45 296	712 950	313 310
45.4	Afwerking van gebouwen	1 547 726	3 446 659	1 106 928	204 064	7 040	6 312 417	3 134 509
45.41	Stukadoorswerk	147 950	222 410	74 385	6 133	804	451 682	240 731
45.42	Schrijnwerk	677 546	1 618 803	530 418	62 449	724	2 889 940	1 279 984
45.43	Vloerafwerking en wandbekleding	297 258	646 588	182 716	104 232	5 512	1 236 306	469 629
45.44	Schilderen en glaszetten	337 427	791 771	288 114	23 490	-	1 440 802	982 396
45.45	Overige werkzaamheden in verband met de afwerking van gebouwen	87 545	167 087	31 295	7 760	-	293 687	161 769
45.5	Verhuur van machines voor de bouwnijverheid met bedieningspersoneel	13 796	217 553	15 223	79 203	7 398	333 173	122 893
45.50	Verhuur van machines voor de bouwnijverheid met bedieningspersoneel	13 796	217 553	15 223	79 203	7 398	333 173	122 893
	Totaal	11 564 038	26 994 103	11 897 092	2 019 741	263 375	52 738 349	22 638 487

(1) Ondernemingen welke 10 personen of meer tewerkstellen

BOUWNIJVERHEID (1)

Periode : 04/2000

NACEBEL	OMSCHRIJVING	Aantal onder- nemingen	Personeel				Uren (2)		
			Bedienden	Werklieden			Gebouwen	Grond-, water- en wegen- bouw	Voltooiing
				Gebouwen	Grond-, water- en wegen- bouw	Voltooiing			
45.1	Het bouwrijp maken van terreinen	126	320	1 049	1 641	-	149 683	226 718	-
45.11	Slopen van gebouwen; grondverzet	115	289	1 049	1 429	-	149 683	198 153	-
45.12	Proefboren en boren	11	31	-	212	-	-	28 565	-
45.2	Burgerlijke en utiliteitsbouw; weg- en waterbouw	1 906	11 802	40 866	23 070	981	5 241 101	3 051 040	134 301
45.21	Algemene bouwkundige en civieltechnische werken	1 260	8 347	34 443	9 890	846	4 444 304	1 316 677	115 960
45.22	Dakbedekking en bouw van dakconstructies	192	446	3 767	-	104	429 270	-	12 569
45.23	Aanleg van spoorwegen, wegen, straten, vliegvelden en sportaccomodaties	296	1 643	141	10 009	18	18 581	1 332 203	4 240
45.24	Waterbouw	36	841	80	2 181	-	9 083	264 768	-
45.25	Overige werkzaamheden in de bouw	122	525	2 435	990	13	339 863	137 392	1 532
45.3	Bouwinstallatie	725	5 383	124	46	17 465	16 193	5 466	2 785 354
45.31	Elektrische installatie	335	2 970	96	2	8 415	12 605	288	1 440 736
45.32	Isolatiwerkzaamheden	48	359	2	-	2 076	-	-	280 962
45.33	Loodgieterswerk	313	1 647	26	10	6 007	3 588	1 192	891 715
45.34	Overige bouwinstallatie	29	407	-	34	967	-	3 986	171 941
45.4	Afwerking van gebouwen	791	2 579	188	-	15 090	20 126	-	2 006 581
45.41	Stukadoorswerk	60	140	24	-	1 414	2 488	-	165 910
45.42	Schrijnwerk	314	1 223	108	-	5 204	12 262	-	767 739
45.43	Vloerafwerking en wandbekleding	140	438	15	-	2 358	1 428	-	315 837
45.44	Schilderen en glaszetten	226	623	28	-	5 319	2 220	-	648 425
45.45	Overige werkzaamheden in verband met de afwerking van gebouwen	51	155	13	-	795	1 728	-	108 670
45.5	Verhuur van machines voor de bouwnijverheid met bedieningspersoneel	16	88	290	12	157	42 242	1 415	32 320
45.50	Verhuur van machines voor de bouwnijverheid met bedieningspersoneel	16	88	290	12	157	42 242	1 415	32 320
	Totaal	3 564	20 172	42 517	24 769	33 693	5 469 345	3 284 639	4 958 556

(1) Ondernemingen welke 10 personen of meer tewerkstellen

(2) Vanaf januari 1999 uren gepresteerd door de werknemers (bedienden en arbeiders).

BOUWNIJVERHEID (1)

Periode : 04/2000

NACEBEL	OMSCHRIJVING	Nieuwe bestellingen (x 1000 BEF)			
		Gebouwen	Grond-, water- en wegebouw	Voltooiing	Totaal
45.1	Het bouwrijp maken van terreinen	352 554	742 729	-	1 095 283
45.11	Slopen van gebouwen; grondverzet	352 554	659 038	-	1 011 592
45.12	Proefboren en boren	-	83 691	-	83 691
45.2	Burgerlijke en utiliteitsbouw; weg- en waterbouw	17 979 295	8 268 436	401 742	26 649 473
45.21	Algemene bouwkundige en civieltechnische werken	15 765 840	3 313 494	314 544	19 393 878
45.22	Dakbedekking en bouw van dakconstructies	1 370 105	-	33 726	1 403 831
45.23	Aanleg van spoorwegen, wegen, straten, vliegvelden en sportaccomodaties	16 120	3 875 043	49 398	3 940 561
45.24	Waterbouw	52 408	627 677	-	680 085
45.25	Overige werkzaamheden in de bouw	774 822	452 222	4 074	1 231 118
45.3	Bouwinstallatie	47 924	16 442	6 649 415	6 713 781
45.31	Elektrische installatie	41 929	5 824	3 360 481	3 408 234
45.32	Isolatiwerkzaamheden	-	-	580 617	580 617
45.33	Loodgieterswerk	5 995	2 048	2 140 997	2 149 040
45.34	Overige bouwinstallatie	-	8 570	567 320	575 890
45.4	Afwerking van gebouwen	66 009	-	5 374 593	5 440 602
45.41	Stukadoorswerk	7 850	-	325 915	333 765
45.42	Schrijnwerk	52 439	-	2 360 778	2 413 217
45.43	Vloerafwerking en wandbekleding	3 168	-	1 146 366	1 149 534
45.44	Schilderen en glaszetten	2 000	-	1 275 291	1 277 291
45.45	Overige werkzaamheden in verband met de afwerking van gebouwen	552	-	266 243	266 795
45.5	Verhuur van machines voor de bouwnijverheid met bedieningspersoneel	166 855	-	194 593	361 448
45.50	Verhuur van machines voor de bouwnijverheid met bedieningspersoneel	166 855	-	194 593	361 448
	Totaal	18 612 637	9 027 607	12 620 343	40 260 587

(1) Ondernemingen welke 10 personen of meer tewerkstellen

BOUWNIJVERHEID(1)

Periode : 04/2000

NACEBEL	OMSCHRIJVING	Nieuwe bestellingen (X 1000 BEF)					Totaal
		Brussels Hoofdstedelijk Gewest	Vlaams Gewest	Waals Gewest	E.U.	Andere landen	
45.1	Het bouwrijp maken van terreinen	120 289	622 089	342 107	10 798	-	1 095 283
45.11	Slopen van gebouwen; grondverzet	117 714	575 719	309 494	8 665	-	1 011 592
45.12	Proefboren en boren	2 575	46 370	32 613	2 133	-	83 691
45.2	Burgerlijke en utiliteitsbouw; weg- en waterbouw	4 017 336	16 104 393	5 734 518	753 704	39 522	26 649 473
45.21	Algemene bouwkundige en civieltechnische werken	3 321 353	11 241 025	4 203 869	593 061	34 570	19 393 878
45.22	Dakbedekking en bouw van dakconstructies	215 468	696 860	466 490	25 013	-	1 403 831
45.23	Aanleg van spoorwegen, wegen, straten, vliegvelden en sportaccomodaties	335 292	2 757 090	843 523	4 656	-	3 940 561
45.24	Waterbouw	14 008	622 693	13 062	30 322	-	680 085
45.25	Overige werkzaamheden in de bouw	131 215	786 725	207 574	100 652	4 952	1 231 118
45.3	Bouwinstallatie	1 447 482	3 427 600	1 713 801	82 950	41 948	6 713 781
45.31	Elektrische installatie	584 262	1 794 292	997 155	30 751	1 774	3 408 234
45.32	Isolatiwerkzaamheden	167 575	310 934	74 823	27 285	-	580 617
45.33	Loodgieterswerk	518 789	1 115 690	489 558	24 503	500	2 149 040
45.34	Overige bouwinstallatie	176 856	206 684	152 265	411	39 674	575 890
45.4	Afwerking van gebouwen	1 084 630	3 119 319	1 009 949	216 865	9 839	5 440 602
45.41	Stukadoorswerk	68 782	184 476	72 091	4 931	3 485	333 765
45.42	Schrijnwerk	373 225	1 510 167	422 117	105 571	2 137	2 413 217
45.43	Vloerafwerking en wandbekleding	277 161	591 651	189 752	86 753	4 217	1 149 534
45.44	Schilderen en glaszetten	274 609	689 207	296 810	16 665	-	1 277 291
45.45	Overige werkzaamheden in verband met de afwerking van gebouwen	90 853	143 818	29 179	2 945	-	266 795
45.5	Verhuur van machines voor de bouwnijverheid met bedieningspersoneel	17 181	199 873	15 259	25 241	103 894	361 448
45.50	Verhuur van machines voor de bouwnijverheid met bedieningspersoneel	17 181	199 873	15 259	25 241	103 894	361 448
	Totaal	6 686 918	23 473 274	8 815 634	1 089 558	195 203	40 260 587

(1) Ondernemingen welke 10 personen of meer tewerkstellen

BOUWNIJVERHEID (1)

Periode : 05/2000

NACEBEL	OMSCHRIJVING	Aantal onder- nemingen	Personeel				Uren (2)		
			Bedienden	Werklieden			Gebouwen	Grond-, water- en wegen- bouw	Voltooiing
				Gebouwen	Grond-, water- en wegen- bouw	Voltooiing			
45.1	Het bouwrijp maken van terreinen	125	309	1 035	1 672	2	169 869	275 216	268
45.11	Slopen van gebouwen; grondverzet	114	278	1 035	1 463	2	169 869	241 868	268
45.12	Proefboren en boren	11	31	-	209	-	-	33 348	-
45.2	Burgerlijke en utiliteitsbouw; weg- en waterbouw	1 908	11 850	40 984	23 179	975	6 425 795	3 934 349	162 434
45.21	Algemene bouwkundige en civieltechnische werken	1 261	8 400	34 502	9 898	839	5 461 034	1 646 768	136 661
45.22	Dakbedekking en bouw van dakconstructies	191	445	3 763	-	105	552 485	-	16 780
45.23	Aanleg van spoorwegen, wegen, straten, vliegvelden en sportaccommodaties	298	1 636	143	10 090	18	21 484	1 666 615	4 888
45.24	Waterbouw	36	852	81	2 203	-	12 997	442 380	-
45.25	Overige werkzaamheden in de bouw	122	517	2 495	988	13	377 795	178 586	2 105
45.3	Bouwinstallatie	730	5 434	125	46	17 522	20 127	6 760	3 318 754
45.31	Elektrische installatie	336	3 005	97	2	8 397	15 246	352	1 668 371
45.32	Isolatiwerkzaamheden	49	360	2	-	2 093	-	-	330 337
45.33	Loodgieterswerk	316	1 659	26	10	6 054	4 881	1 376	1 118 589
45.34	Overige bouwinstallatie	29	410	-	34	978	-	5 032	201 457
45.4	Afwerking van gebouwen	792	2 585	194	-	15 134	26 611	-	2 521 560
45.41	Stukadoorswerk	62	139	26	-	1 427	3 744	-	210 736
45.42	Schrijnwerk	316	1 234	111	-	5 223	16 305	-	964 811
45.43	Vloerafwerking en wandbekleding	140	443	15	-	2 312	1 942	-	393 201
45.44	Schilderen en glaszetten	223	616	29	-	5 372	2 944	-	817 865
45.45	Overige werkzaamheden in verband met de afwerking van gebouwen	51	153	13	-	800	1 676	-	134 947
45.5	Verhuur van machines voor de bouwnijverheid met bedieningspersoneel	16	88	291	12	158	49 498	1 911	38 936
45.50	Verhuur van machines voor de bouwnijverheid met bedieningspersoneel	16	88	291	12	158	49 498	1 911	38 936
	Totaal	3 571	20 266	42 629	24 909	33 791	6 691 900	4 218 236	6 041 952

(1) Ondernemingen welke 10 personen of meer tewerkstellen

(2) Vanaf januari 1999 uren gepresteerd door de werknemers (bedienden en arbeiders).

BOUWNIJVERHEID (1)

Periode : 05/2000

NACEBEL	OMSCHRIJVING	Nieuwe bestellingen (x 1000 BEF)			
		Gebouwen	Grond-, water- en wegebouw	Voltooiing	Totaal
45.1	Het bouwrijp maken van terreinen	370 304	927 633	-	1 297 937
45.11	Slopen van gebouwen; grondverzet	370 304	866 210	-	1 236 514
45.12	Proefboren en boren	-	61 423	-	61 423
45.2	Burgerlijke en utiliteitsbouw; weg- en waterbouw	20 771 630	10 277 101	497 595	31 546 326
45.21	Algemene bouwkundige en civieltechnische werken	18 262 808	4 430 247	420 238	23 113 293
45.22	Dakbedekking en bouw van dakconstructies	1 472 232	-	27 167	1 499 399
45.23	Aanleg van spoorwegen, wegen, straten, vliegvelden en sportaccomodaties	41 750	4 549 977	48 036	4 639 763
45.24	Waterbouw	50 384	829 144	-	879 528
45.25	Overige werkzaamheden in de bouw	944 456	467 733	2 154	1 414 343
45.3	Bouwinstallatie	45 407	8 983	7 820 390	7 874 780
45.31	Elektrische installatie	38 229	3 200	3 699 665	3 741 094
45.32	Isolatiwerkzaamheden	-	-	523 834	523 834
45.33	Loodgieterswerk	7 178	2 599	2 813 071	2 822 848
45.34	Overige bouwinstallatie	-	3 184	783 820	787 004
45.4	Afwerking van gebouwen	87 701	-	5 816 565	5 904 266
45.41	Stukadoorswerk	23 527	-	412 885	436 412
45.42	Schrijnwerk	38 091	-	2 442 553	2 480 644
45.43	Vloerafwerking en wandbekleding	3 772	-	1 289 111	1 292 883
45.44	Schilderen en glaszetten	2 999	-	1 367 080	1 370 079
45.45	Overige werkzaamheden in verband met de afwerking van gebouwen	19 312	-	304 936	324 248
45.5	Verhuur van machines voor de bouwnijverheid met bedieningspersoneel	165 142	-	237 887	403 029
45.50	Verhuur van machines voor de bouwnijverheid met bedieningspersoneel	165 142	-	237 887	403 029
	Totaal	21 440 184	11 213 717	14 372 437	47 026 338

(1) Ondernemingen welke 10 personen of meer tewerkstellen

BOUWNIJVERHEID(1)

Periode : 05/2000

NACEBEL	OMSCHRIJVING	Nieuwe bestellingen (X 1000 BEF)					Totaal
		Brussels Hoofdstedelijk Gewest	Vlaams Gewest	Waals Gewest	E.U.	Andere landen	
45.1	Het bouwrijp maken van terreinen	162 141	798 409	317 175	20 212	-	1 297 937
45.11	Slopen van gebouwen; grondverzet	159 236	756 961	305 130	15 187	-	1 236 514
45.12	Proefboren en boren	2 905	41 448	12 045	5 025	-	61 423
45.2	Burgerlijke en utiliteitsbouw; weg- en waterbouw	3 690 333	18 793 625	6 786 688	2 097 183	178 497	31 546 326
45.21	Algemene bouwkundige en civieltechnische werken	2 737 556	13 109 236	5 177 266	1 979 436	109 799	23 113 293
45.22	Dakbedekking en bouw van dakconstructies	238 602	873 331	360 837	26 629	-	1 499 399
45.23	Aanleg van spoorwegen, wegen, straten, vliegvelden en sportaccomodaties	510 198	3 051 649	1 058 017	19 899	-	4 639 763
45.24	Waterbouw	16 134	782 766	18 151	3 477	59 000	879 528
45.25	Overige werkzaamheden in de bouw	187 843	976 643	172 417	67 742	9 698	1 414 343
45.3	Bouwinstallatie	2 159 742	3 804 183	1 746 925	81 288	82 642	7 874 780
45.31	Elektrische installatie	859 931	1 793 406	1 060 588	26 026	1 143	3 741 094
45.32	Isolatiwerkzaamheden	165 575	265 495	79 134	10 430	3 200	523 834
45.33	Loodgieterswerk	861 483	1 465 756	452 027	43 582	-	2 822 848
45.34	Overige bouwinstallatie	272 753	279 526	155 176	1 250	78 299	787 004
45.4	Afwerking van gebouwen	1 121 324	3 473 872	1 076 593	228 756	3 721	5 904 266
45.41	Stukadoorswerk	109 592	233 369	78 774	12 714	1 963	436 412
45.42	Schrijnwerk	341 280	1 556 654	467 096	113 956	1 658	2 480 644
45.43	Vloerafwerking en wandbekleding	267 700	733 622	208 571	82 890	100	1 292 883
45.44	Schilderen en glaszetten	302 670	760 847	291 977	14 585	-	1 370 079
45.45	Overige werkzaamheden in verband met de afwerking van gebouwen	100 082	189 380	30 175	4 611	-	324 248
45.5	Verhuur van machines voor de bouwnijverheid met bedieningspersoneel	22 267	210 150	12 102	70 616	87 894	403 029
45.50	Verhuur van machines voor de bouwnijverheid met bedieningspersoneel	22 267	210 150	12 102	70 616	87 894	403 029
	Totaal	7 155 807	27 080 239	9 939 483	2 498 055	352 754	47 026 338

(1) Ondernemingen welke 10 personen of meer tewerkstellen

BOUWNIJVERHEID (1)

Periode : 06/2000

NACEBEL	OMSCHRIJVING	Aantal onder- nemingen	Personeel				Uren (2)		
			Bedienden	Werklieden			Gebouwen	Grond-, water- en wegen- bouw	Voltooiing
				Gebouwen	Grond-, water- en wegen- bouw	Voltooiing			
45.1	Het bouwrijp maken van terreinen	123	314	1 038	1 652	2	151 857	244 533	228
45.11	Slopen van gebouwen; grondverzet	112	280	1 038	1 447	2	151 857	215 647	228
45.12	Proefboren en boren	11	34	-	205	-	-	28 886	-
45.2	Burgerlijke en utiliteitsbouw; weg- en waterbouw	1 910	11 883	40 815	23 184	979	5 753 216	3 479 850	149 297
45.21	Algemene bouwkundige en civieltechnische werken	1 262	8 415	34 411	9 921	841	4 887 812	1 458 354	127 525
45.22	Dakbedekking en bouw van dakconstructies	192	451	3 762	-	105	487 551	-	14 522
45.23	Aanleg van spoorwegen, wegen, straten, vliegvelden en sportaccomodaties	297	1 653	147	10 073	18	20 711	1 476 719	5 292
45.24	Waterbouw	36	847	81	2 187	-	11 665	390 021	-
45.25	Overige werkzaamheden in de bouw	123	517	2 414	1 003	15	345 477	154 756	1 958
45.3	Bouwinstallatie	730	5 415	127	47	17 570	16 756	5 214	2 958 355
45.31	Elektrische installatie	335	3 001	99	2	8 422	12 852	304	1 488 440
45.32	Isolatiwerkzaamheden	49	355	2	-	2 113	-	-	304 453
45.33	Loodgieterswerk	317	1 645	26	10	6 029	3 904	-	984 927
45.34	Overige bouwinstallatie	29	414	-	35	1 006	-	4 910	180 535
45.4	Afwerking van gebouwen	792	2 586	194	-	15 208	24 361	-	2 251 418
45.41	Stukadoorswerk	62	139	26	-	1 440	3 112	-	186 767
45.42	Schrijnwerk	317	1 230	109	-	5 236	14 458	-	854 474
45.43	Vloerafwerking en wandbekleding	140	450	15	-	2 354	1 690	-	348 436
45.44	Schilderen en glaszetten	222	614	31	-	5 374	3 418	-	741 887
45.45	Overige werkzaamheden in verband met de afwerking van gebouwen	51	153	13	-	804	1 683	-	119 854
45.5	Verhuur van machines voor de bouwnijverheid met bedieningspersoneel	16	87	291	12	159	44 706	1 740	32 594
45.50	Verhuur van machines voor de bouwnijverheid met bedieningspersoneel	16	87	291	12	159	44 706	1 740	32 594
	Totaal	3 571	20 285	42 465	24 895	33 918	5 990 896	3 731 337	5 391 892

(1) Ondernemingen welke 10 personen of meer tewerkstellen

(2) Vanaf januari 1999 uren gepresteerd door de werknemers (bedienden en arbeiders).

BOUWNIJVERHEID (1)

Periode : 06/2000

NACEBEL	OMSCHRIJVING	Nieuwe bestellingen (x 1000 BEF)			
		Gebouwen	Grond-, water- en wegebouw	Voltooiing	Totaal
45.1	Het bouwrijp maken van terreinen	388 000	796 691	-	1 184 691
45.11	Slopen van gebouwen; grondverzet	388 000	682 123	-	1 070 123
45.12	Proefboren en boren	-	114 568	-	114 568
45.2	Burgerlijke en utiliteitsbouw; weg- en waterbouw	20 981 390	8 749 165	628 526	30 359 081
45.21	Algemene bouwkundige en civieltechnische werken	18 825 496	3 389 190	597 355	22 812 041
45.22	Dakbedekking en bouw van dakconstructies	1 356 691	-	19 874	1 376 565
45.23	Aanleg van spoorwegen, wegen, straten, vliegvelden en sportaccomodaties	30 190	4 004 753	8 441	4 043 384
45.24	Waterbouw	24 404	1 066 671	-	1 091 075
45.25	Overige werkzaamheden in de bouw	744 609	288 551	2 856	1 036 016
45.3	Bouwinstallatie	22 111	22 078	7 786 286	7 830 475
45.31	Elektrische installatie	18 168	11 139	3 712 991	3 742 298
45.32	Isolatiwerkzaamheden	-	-	479 106	479 106
45.33	Loodgieterswerk	3 943	-	2 893 304	2 897 247
45.34	Overige bouwinstallatie	-	10 939	700 885	711 824
45.4	Afwerking van gebouwen	107 454	-	5 637 796	5 745 250
45.41	Stukadoorswerk	22 713	-	390 107	412 820
45.42	Schrijnwerk	76 421	-	2 427 424	2 503 845
45.43	Vloerafwerking en wandbekleding	3 524	-	1 169 350	1 172 874
45.44	Schilderen en glaszetten	3 200	-	1 355 265	1 358 465
45.45	Overige werkzaamheden in verband met de afwerking van gebouwen	1 596	-	295 650	297 246
45.5	Verhuur van machines voor de bouwnijverheid met bedieningspersoneel	159 092	-	144 938	304 030
45.50	Verhuur van machines voor de bouwnijverheid met bedieningspersoneel	159 092	-	144 938	304 030
	Totaal	21 658 047	9 567 934	14 197 546	45 423 527

(1) Ondernemingen welke 10 personen of meer tewerkstellen

BOUWNIJVERHEID(1)

Periode : 06/2000

NACEBEL	OMSCHRIJVING	Nieuwe bestellingen (X 1000 BEF)					Totaal	Lonen en wedden van het trimester (in 1000 BEF)
		Brussels Hoofdstedelijk Gewest	Vlaams Gewest	Waals Gewest	E.U.	Andere landen		
45.1	Het bouwrijp maken van terreinen	134 713	727 733	310 845	11 400	-	1 184 691	587 801
45.11	Slopen van gebouwen; grondverzet	130 800	665 974	266 745	6 604	-	1 070 123	536 900
45.12	Proefboren en boren	3 913	61 759	44 100	4 796	-	114 568	50 901
45.2	Burgerlijke en utiliteitsbouw; weg- en waterbouw	4 411 865	16 620 640	8 197 490	839 191	289 895	30 359 081	15 855 060
45.21	Algemene bouwkundige en civieltechnische werken	3 674 912	12 137 668	6 330 044	572 586	96 831	22 812 041	11 044 992
45.22	Dakbedekking en bouw van dakconstructies	170 223	836 589	338 447	31 306	-	1 376 565	767 630
45.23	Aanleg van spoorwegen, wegen, straten, vliegvelden en sportaccommodaties	438 574	2 274 646	1 310 832	19 332	-	4 043 384	2 426 744
45.24	Waterbouw	17 548	707 650	27 767	152 110	186 000	1 091 075	888 998
45.25	Overige werkzaamheden in de bouw	110 608	664 087	190 400	63 857	7 064	1 036 016	726 696
45.3	Bouwinstallatie	1 893 672	3 894 197	1 893 419	101 996	47 191	7 830 475	5 114 469
45.31	Elektrische installatie	721 334	1 877 989	1 083 821	55 434	3 720	3 742 298	2 577 430
45.32	Isolatiwerkzaamheden	166 644	224 464	86 880	1 118	-	479 106	576 770
45.33	Loodgieterswerk	718 244	1 563 272	570 927	44 804	-	2 897 247	1 626 942
45.34	Overige bouwinstallatie	287 450	228 472	151 791	640	43 471	711 824	333 327
45.4	Afwerking van gebouwen	1 116 551	3 344 356	1 020 430	257 550	6 363	5 745 250	3 528 770
45.41	Stukadoorswerk	111 609	225 525	66 957	6 670	2 059	412 820	283 598
45.42	Schrijnwerk	383 666	1 571 409	430 147	114 717	3 906	2 503 845	1 348 229
45.43	Vloerafwerking en wandbekleding	217 145	645 819	206 612	102 950	348	1 172 874	517 606
45.44	Schilderen en glaszetten	278 425	764 487	290 548	25 005	-	1 358 465	1 186 096
45.45	Overige werkzaamheden in verband met de afwerking van gebouwen	125 706	137 116	26 166	8 208	50	297 246	193 241
45.5	Verhuur van machines voor de bouwnijverheid met bedieningspersoneel	6 789	240 482	13 913	34 693	8 153	304 030	131 157
45.50	Verhuur van machines voor de bouwnijverheid met bedieningspersoneel	6 789	240 482	13 913	34 693	8 153	304 030	131 157
	Totaal	7 563 590	24 827 408	11 436 097	1 244 830	351 602	45 423 527	25 217 257

(1) Ondernemingen welke 10 personen of meer tewerkstellen

BOUWNIJVERHEID (1)

Periode : 07/2000

NACEBEL	OMSCHRIJVING	Aantal ondernemingen	Personeel				Uren (2)		
			Bedienden	Werklieden			Gebouwen	Grond-, water- en wegebouw	Voltooiing
				Gebouwen	Grond-, water- en wegebouw	Voltooiing			
45.1	Het bouwrijp maken van terreinen	124	313	1 035	1 624	2	49 317	112 601	56
45.11	Slopen van gebouwen; grondverzet	113	278	1 035	1 423	2	49 317	99 907	56
45.12	Proefboren en boren	11	35	-	201	-	-	12 694	-
45.2	Burgerlijke en utiliteitsbouw; weg- en waterbouw	1 911	11 909	40 597	23 228	1 000	2 049 597	1 308 140	54 312
45.21	Algemene bouwkundige en civieltechnische werken	1 261	8 419	34 228	9 936	860	1 662 610	563 695	49 285
45.22	Dakbedekking en bouw van dakconstructies	192	455	3 735	-	108	177 820	-	3 557
45.23	Aanleg van spoorwegen, wegen, straten, vliegvelden en sportaccommodaties	298	1 649	146	10 090	18	5 012	479 262	1 120
45.24	Waterbouw	36	862	79	2 205	-	2 981	170 661	-
45.25	Overige werkzaamheden in de bouw	124	524	2 409	997	14	201 174	94 522	350
45.3	Bouwinstallatie	730	5 437	123	46	17 632	6 621	1 782	1 786 618
45.31	Elektrische installatie	335	2 999	95	2	8 483	4 873	80	1 038 831
45.32	Isolatiwerkzaamheden	49	351	2	-	2 141	-	-	224 953
45.33	Loodgieterswerk	317	1 668	26	10	6 001	1 748	-	421 395
45.34	Overige bouwinstallatie	29	419	-	34	1 007	-	1 702	101 439
45.4	Afwerking van gebouwen	795	2 575	193	-	15 233	10 355	-	1 023 756
45.41	Stukadoorswerk	63	140	27	-	1 428	3 107	-	66 881
45.42	Schrijnwerk	317	1 238	107	-	5 267	4 736	-	390 383
45.43	Vloerafwerking en wandbekleding	140	442	15	-	2 354	541	-	136 780
45.44	Schilderen en glaszetten	224	604	31	-	5 385	1 433	-	386 184
45.45	Overige werkzaamheden in verband met de afwerking van gebouwen	51	151	13	-	799	538	-	43 528
45.5	Verhuur van machines voor de bouwnijverheid met bedieningspersoneel	16	89	293	12	159	28 576	615	25 942
45.50	Verhuur van machines voor de bouwnijverheid met bedieningspersoneel	16	89	293	12	159	28 576	615	25 942
	Totaal	3 576	20 323	42 241	24 910	34 026	2 144 466	1 423 138	2 890 684

(1) Ondernemingen welke 10 personen of meer tewerkstellen

(2) Vanaf januari 1999 uren geïmputeerd door de werknemers (bedienden en arbeiders).

BOUWNIJVERHEID (1)

Periode : 07/2000

NACEBEL	OMSCHRIJVING	Nieuwe bestellingen (x 1000 BEF)			
		Gebouwen	Grond-, water- en wegebouw	Voltooiing	Totaal
45.1	Het bouwrijp maken van terreinen	246 731	526 906	-	773 637
45.11	Slopen van gebouwen; grondverzet	246 731	475 250	-	721 981
45.12	Proefboren en boren	-	51 656	-	51 656
45.2	Burgerlijke en utiliteitsbouw; weg- en waterbouw	14 680 215	4 433 073	296 108	19 409 396
45.21	Algemene bouwkundige en civieltechnische werken	13 281 765	1 421 966	253 685	14 957 416
45.22	Dakbedekking en bouw van dakconstructies	737 832	-	27 205	765 037
45.23	Aanleg van spoorwegen, wegen, straten, vliegvelden en sportaccommodaties	18 572	2 359 865	14 160	2 392 597
45.24	Waterbouw	2 745	406 670	-	409 415
45.25	Overige werkzaamheden in de bouw	639 301	244 572	1 058	884 931
45.3	Bouwinstallatie	28 904	7 936	5 345 570	5 382 410
45.31	Elektrische installatie	25 075	2 969	2 969 551	2 997 595
45.32	Isolatiewerkzaamheden	-	-	406 973	406 973
45.33	Loodgieterswerk	3 829	-	1 545 041	1 548 870
45.34	Overige bouwinstallatie	-	4 967	424 005	428 972
45.4	Afwerking van gebouwen	34 407	-	3 715 017	3 749 424
45.41	Stukadoorswerk	9 200	-	195 488	204 688
45.42	Schrijnwerk	16 678	-	1 509 298	1 525 976
45.43	Vloerafwerking en wandbekleding	2 665	-	893 392	896 057
45.44	Schilderen en glazetten	1 877	-	976 758	978 635
45.45	Overige werkzaamheden in verband met de afwerking van gebouwen	3 987	-	140 081	144 068
45.5	Verhuur van machines voor de bouwnijverheid met bedieningspersoneel	103 963	-	108 803	212 766
45.50	Verhuur van machines voor de bouwnijverheid met bedieningspersoneel	103 963	-	108 803	212 766
	Totaal	15 094 220	4 967 915	9 465 498	29 527 633

(1) Ondernemingen welke 10 personen of meer tewerkstellen

BOUWNIJVERHEID(1)

Periode : 07/2000

NACEBEL	OMSCHRIJVING	Nieuwe bestellingen (X 1000 BEF)					Totaal
		Brussels Hoofdstedelijk Gewest	Vlaams Gewest	Waals Gewest	E.U.	Andere landen	
45.1	Het bouwrijp maken van terreinen	70 414	464 231	229 957	8 686	349	773 637
45.11	Slopen van gebouwen; grondverzet	70 135	450 922	192 003	8 572	349	721 981
45.12	Proefboren en boren	279	13 309	37 954	114	-	51 656
45.2	Burgerlijke en utiliteitsbouw; weg- en waterbouw	2 423 589	11 856 174	4 348 590	741 559	39 484	19 409 396
45.21	Algemene bouwkundige en civieltechnische werken	1 626 830	9 122 356	3 510 751	658 268	39 211	14 957 416
45.22	Dakbedekking en bouw van dakconstructies	121 492	427 291	196 079	20 130	45	765 037
45.23	Aanleg van spoorwegen, wegen, straten, vliegvelden en sportaccomodaties	588 642	1 305 096	495 470	3 389	-	2 392 597
45.24	Waterbouw	5 801	392 554	6 816	4 244	-	409 415
45.25	Overige werkzaamheden in de bouw	80 824	608 877	139 474	55 528	228	884 931
45.3	Bouwinstallatie	1 155 477	2 935 976	1 209 213	61 222	20 522	5 382 410
45.31	Elektrische installatie	720 594	1 488 684	736 491	49 539	2 287	2 997 595
45.32	Isolatiwerkzaamheden	130 965	210 228	64 591	1 189	-	406 973
45.33	Loodgieterswerk	205 199	1 029 660	302 911	10 494	606	1 548 870
45.34	Overige bouwinstallatie	98 719	207 404	105 220	-	17 629	428 972
45.4	Afwerking van gebouwen	806 139	2 098 604	656 448	174 169	14 064	3 749 424
45.41	Stukadoorswerk	69 115	96 272	34 349	3 701	1 251	204 688
45.42	Schrijnwerk	297 712	939 102	232 225	56 640	297	1 525 976
45.43	Vloerafwerking en wandbekleding	214 268	457 147	120 946	91 505	12 191	896 057
45.44	Schilderen en glaszetten	192 613	525 382	244 621	15 694	325	978 635
45.45	Overige werkzaamheden in verband met de afwerking van gebouwen	32 431	80 701	24 307	6 629	-	144 068
45.5	Verhuur van machines voor de bouwnijverheid met bedieningspersoneel	17 080	147 038	5 893	35 898	6 857	212 766
45.50	Verhuur van machines voor de bouwnijverheid met bedieningspersoneel	17 080	147 038	5 893	35 898	6 857	212 766
	Totaal	4 472 699	17 502 023	6 450 101	1 021 534	81 276	29 527 633

(1) Ondernemingen welke 10 personen of meer tewerkstellen

Statistiek van de toegestane en begonnen gebouwen

Definities van de gebruikte termen

Woongebouw

Woongebouwen zijn gebouwen die uitsluitend of hoofdzakelijk bestemd zijn voor huisvesting. In deze gebouwen moet meer dan 50% van de totale oppervlakte bestemd zijn voor huisvesting.

Niet-woongebouw

Niet-woongebouwen zijn gebouwen die uitsluitend of hoofdzakelijk bestemd zijn voor een ander gebruik dan huisvesting. In deze gebouwen moet meer dan 50% van de totale oppervlakte bestemd zijn voor een ander gebruik dan huisvesting.

Woning

De woning is het gebouw of het gedeelte van het gebouw bestemd voor de huisvesting van een gezin en als dusdanig gebruikt. Onder gezin wordt verstaan zowel het particulier (familiaal) gezin als het collectief gezin. Dit laatste omvat

- groepen van personen die samenleven in weeshuizen, in tehuizen voor bejaarden, in homes voor arbeiders, in weldadigheidsinrichtingen en in andere gestichten
- kloostergemeenschappen
- militairen in kazernes
- gevangenen in tuchthuizen

Woonvertrek

omvat : keuken, eetkamer, woonkamer, slaapkamer, veranda, bureel gebruikt voor uitoefenen van beroepen zoals arts, notaris, advocaat, architect, ..., zolder en kelder indien ze de functie van één van voorgaande vertrekken vervullen

omvat niet : badkamer, toilet, trap, gang, bergplaats, washuis, kelder, zolder, garage, bijgebouw,...

Bewoonbare oppervlakte

Deze oppervlakte is de som van de oppervlaktes van alle woonvertrekken op de verschillende niveaus.

Totale oppervlakte

Deze oppervlakte is de som van de oppervlaktes van alle vertrekken.

Volume

Het volume is het produkt van de oppervlakte van het gelijkvloers met het hoogteverschil tussen de vloer van de benedenverdieping en de halve hoogte van het dak of, indien het om een plat dak gaat, tot de bovenzijde van het dak.

Nieuwbouw

Gebouw volledig nieuw, al dan niet gelegen op een plaats waar reeds vroeger werd gebouwd.

Verbouwing

Verbouwing omvat zowel renovatie als uitbreiding van een gebouw als het plaatsen van bijgebouwen op hetzelfde stuk bouwgrond.

Om opgenomen te worden in de statistieken moet een verbouwing aan minstens één van volgende voorwaarden voldoen.

- vermeerdering of vermindering van de oppervlakte of het volume van het gebouw
- vermeerdering of vermindering van het aantal in het gebouw beschikbare woningen
- wijziging van bestemming van het gebouw
- voor bijgebouwen zoals tuinhuisjes, serres, hokken voor dieren, ... : minimumoppervlakte 21 m² (uitzondering : garages worden altijd opgenomen)

Bouwvergunningen

volgens reële datum van uitreiking, ontbrekende informatie is bijgeschat*

* als gevolg van afrondingen kunnen de totalen verschillen van de som van de waarden van de delen

Begin werkzaamheden

Woongebouwen, indeling per provincie

	België	Brussels Hfdst. Gewest	Antwer- pen	Limburg	Oost- Vlaan- deren	Vlaams Brabant	West- Vlaan- deren	Waals Brabant	Hene- gouwen	Luik	Luxem- burg	Namen
1997	32.065	276	4.855	3.377	5.181	3.545	4.312	1.386	3.147	3.304	1.099	1.585
1998	27.290	239	3.979	3.234	4.344	3.092	3.454	1.141	2.434	3.009	1.073	1.291
1999	27.172	289	3.879	3.040	4.314	3.235	3.478	1.298	2.655	2.657	912	1.426
1999												
Mei	2.557	20	373	273	397	289	304	129	252	299	92	130
Juni	2.749	31	367	315	473	281	332	127	259	328	93	143
Juli	1.686	14	235	252	231	165	236	59	136	192	74	93
Augustus	2.700	25	375	299	374	355	289	163	263	292	105	159
September	2.665	33	356	275	415	358	346	104	280	270	107	124
Oktober	2.333	22	342	279	315	267	275	111	272	228	88	135
November	2.035	28	321	205	340	241	301	78	178	170	74	100
December	1.622	25	255	156	261	189	254	78	168	124	49	64
2000												
Januari	1.635	12	252	197	268	183	222	79	153	143	58	68
Februari	2.344	27	313	217	371	249	565	77	189	176	68	93
Maart	2.517	20	376	291	419	283	291	113	242	274	93	115
April	2.382	27	341	298	363	247	314	110	206	263	87	126
Mei	2.215	23	241	264	355	234	337	108	216	243	93	102
Juni	1.792	22	192	175	309	192	273	91	205	191	64	81

Niet-woongebouwen, indeling per provincie

	België	Brussels Hfdst. Gewest	Antwer- pen	Limburg	Oost- Vlaan- deren	Vlaams Brabant	West- Vlaan- deren	Waals Brabant	Hene- gouwen	Luik	Luxem- burg	Namen
1997	6.394	48	851	633	994	437	1.348	162	652	676	284	305
1998	6.507	63	892	584	1.017	421	1.293	178	653	690	384	331
1999	6.517	65	894	610	1.067	406	1.151	165	782	697	291	396
1999												
Mei	555	4	69	55	86	34	97	13	84	57	22	34
Juni	586	5	75	48	93	32	129	14	62	69	24	36
Juli	461	1	62	48	72	28	82	12	57	46	20	33
Augustus	597	11	70	38	98	37	100	19	68	83	34	40
September	654	5	81	51	108	38	131	19	79	76	31	37
Oktober	620	2	98	68	93	40	92	17	76	64	33	38
November	527	7	77	50	82	32	79	11	76	56	25	33
December	451	6	70	37	87	32	67	7	47	48	23	26
2000												
Januari	474	6	79	39	79	25	83	13	50	53	21	27
Februari	477	4	75	50	77	29	85	13	52	47	18	28
Maart	497	6	72	52	86	36	71	14	52	47	25	34
April	507	7	69	37	73	26	80	18	64	60	44	29
Mei	497	6	60	43	95	26	88	8	51	53	22	44
Juni	406	4	37	31	69	31	60	13	59	49	26	27

Begin werkzaamheden

Woongebouwen

	Totaal aantal		Volume (in m ³)	Oppervlakte (in m ²)		Aantal gebouwen met één woning
	Gebouwen	Woningen		Bewoonbare	Totale	
1997	32.065	46.647	28.276.270	6.023.833	9.206.280	30.017
1998	27.290	40.749	25.232.891	5.397.361	8.255.320	25.262
1999	27.172	41.350	25.837.027	5.208.605	8.516.430	25.195
1999						
Mei	2.557	3.545	2.315.073	462.277	763.039	2.417
Juni	2.749	4.064	2.595.129	510.093	839.179	2.565
Juli	1.686	2.351	1.585.328	311.308	524.780	1.584
Augustus	2.700	4.262	2.619.587	521.803	871.698	2.513
September	2.665	3.950	2.489.172	487.170	828.030	2.489
Oktober	2.333	3.635	2.351.447	450.016	763.803	2.134
November	2.035	3.265	1.984.298	397.362	662.238	1.875
December	1.622	2.843	1.696.219	338.782	565.116	1.471
2000						
Januari	1.635	2.736	1.690.950	335.918	555.368	1.489
Februari	2.344	3.466	2.066.985	412.526	685.087	2.193
Maart	2.517	3.688	2.408.413	470.584	804.089	2.342
April	2.382	3.819	2.484.928	477.824	819.669	2.175
Mei	2.215	3.424	2.187.873	417.109	727.823	2.081
Juni	1.792	2.570	1.750.784	333.182	578.887	1.671

Niet-woongebouwen

	Aantal gebouwen	Volume (in m ³)	Totale oppervlakte (in m ²)
1997	6.394	36.964.593	6.192.395
1998	6.507	41.461.344	6.875.477
1999	6.517	46.442.268	7.261.085
1999			
Mei	555	4.675.685	731.212
Juni	586	2.975.370	518.136
Juli	461	3.455.435	451.667
Augustus	597	3.755.692	651.766
September	654	3.619.015	641.680
Oktober	620	5.665.463	833.096
November	527	3.914.775	612.592
December	451	2.985.992	496.875
2000			
Januari	474	3.768.552	560.644
Februari	477	3.751.764	591.906
Maart	497	3.408.943	570.914
April	507	2.760.243	516.472
Mei	497	3.274.464	503.954
Juni	406	2.440.395	381.102

Begin werkzaamheden

Niet-woongebouwen, indeling naar volume

	Minder dan 3000 m ³			3000 tot 9999 m ³			10000 tot 19999 m ³		
	Aantal gebouwen	Volume (in m ³)	Tot. oppervl. (in m ²)	Aantal gebouwen	Volume (in m ³)	Tot. oppervl. (in m ²)	Aantal gebouwen	Volume (in m ³)	Tot. oppervl. (in m ²)
1997	4.222	4.084.572	1.032.552	1.511	7.828.557	1.566.042	330	4.597.300	818.558
1998	4.168	3.909.242	970.847	1.624	8.702.644	1.716.257	349	4.918.646	881.301
1999	4.150	3.628.963	919.193	1.627	8.809.276	1.764.646	353	4.961.306	904.094
1999									
Mei	360	320.930	81.085	129	694.959	139.258	26	363.217	71.559
Juni	378	341.253	87.179	155	835.894	162.127	24	319.174	58.197
Juli	309	250.067	64.651	108	578.854	110.163	19	260.709	48.826
Augustus	369	326.886	83.474	152	828.791	166.836	35	484.429	90.962
September	423	385.496	94.401	175	966.851	191.398	25	365.270	65.837
Oktober	389	300.356	75.989	146	764.524	150.215	39	541.875	98.608
November	322	265.861	68.087	146	781.929	162.422	31	458.747	84.667
December	305	266.928	67.967	90	490.569	100.512	34	478.579	76.307
2000									
Januari	309	255.277	65.775	104	589.414	119.833	28	381.613	71.924
Februari	305	269.694	68.577	108	590.922	121.200	29	396.179	68.335
Maart	330	278.499	74.568	99	516.924	111.226	36	508.185	86.621
April	333	270.753	67.884	117	627.675	125.171	31	432.520	101.110
Mei	317	291.174	77.111	113	606.366	119.403	38	545.868	90.831
Juni	266	247.225	61.508	98	539.441	104.157	20	276.876	42.572
20000 tot 49999 m³									
	Aantal gebouwen	Volume (in m ³)	Totale oppervlakte (in m ²)	50000 m³ en meer					
				Aantal gebouwen	Volume (in m ³)	Totale oppervlakte (in m ²)			
1997	205	6.238.503	1.020.822	125	14.217.521	1.754.504			
1998	229	6.996.730	1.204.687	140	16.938.407	2.102.685			
1999	238	7.276.264	1.236.309	148	21.778.262	2.437.595			
1999									
Mei	25	781.335	146.131	15	2.515.876	293.232			
Juni	21	577.661	101.530	8	902.191	109.152			
Juli	17	561.035	87.029	8	1.806.029	141.070			
Augustus	31	902.509	163.791	11	1.214.080	146.763			
September	19	593.277	87.839	12	1.309.493	202.278			
Oktober	20	610.941	110.467	25	3.449.115	397.900			
November	16	492.213	96.276	12	1.917.522	201.221			
December	11	337.765	59.753	10	1.413.394	192.431			
2000									
Januari	23	662.288	113.753	11	1.881.669	189.460			
Februari	16	443.146	69.056	20	2.052.905	264.837			
Maart	21	617.193	116.981	11	1.489.294	181.636			
April	17	524.665	125.373	9	905.441	97.071			
Mei	17	539.265	95.740	11	1.292.741	120.979			
Juni	14	420.666	67.700	8	957.124	105.239			

Begin werkzaamheden

Verbouwingen bij woongebouwen, indeling per provincie

	België	Brussels Hfdst. Gewest	Antwer- pen	Limburg	Oost- Vlaan- deren	Vlaams Brabant	West- Vlaan- deren	WaaIs Brabant	Hene- gouwen	Luik	Luxem- burg	Namen
1997	19.884	981	2.607	1.361	3.272	1.786	2.703	839	2.203	2.483	641	1.005
1998	22.382	1.024	2.899	1.743	3.873	2.205	2.970	921	2.273	2.724	748	1.001
1999	23.617	970	3.348	2.014	3.748	2.399	3.326	1.112	2.334	2.606	586	1.171
1999												
Mei	2.172	62	310	185	355	231	319	105	214	233	46	112
Juni	2.242	84	287	188	367	220	337	93	206	304	53	103
Juli	1.866	57	235	172	308	188	293	70	196	210	48	90
Augustus	2.380	77	354	199	372	237	317	112	238	294	60	118
September	2.272	107	300	197	344	232	329	103	226	242	65	127
Oktober	2.162	84	322	193	307	217	303	119	212	241	59	105
November	1.830	68	287	152	261	181	258	74	184	196	66	103
December	1.511	58	218	130	252	146	188	72	162	165	41	78
2000												
Januari	1.566	57	245	132	257	144	241	77	152	162	40	59
Februari	1.675	81	249	119	284	172	252	76	159	169	40	74
Maart	2.123	81	277	198	373	215	298	101	207	226	50	96
April	2.169	105	314	162	396	228	332	80	203	223	46	80
Mei	2.070	86	243	172	379	188	323	109	209	210	49	104
Juni	1.823	78	198	133	332	195	276	90	190	192	60	80

Verbouwingen bij niet-woongebouwen, indeling per provincie

	België	Brussels Hfdst. Gewest	Antwer- pen	Limburg	Oost- Vlaan- deren	Vlaams Brabant	West- Vlaan- deren	WaaIs Brabant	Hene- gouwen	Luik	Luxem- burg	Namen
1997	4.811	175	747	522	839	282	833	115	410	520	174	189
1998	5.214	174	808	557	887	365	909	113	461	529	242	170
1999	5.632	194	936	597	994	427	994	143	476	501	171	202
1999												
Mei	446	12	74	35	84	41	80	9	46	33	15	17
Juni	473	15	78	54	87	23	98	8	37	48	12	12
Juli	387	11	64	44	62	26	67	10	34	43	11	16
Augustus	513	17	80	51	79	39	95	11	48	53	20	19
September	581	23	96	57	98	55	115	21	40	42	20	15
Oktober	544	16	86	67	93	40	94	12	53	53	14	16
November	479	21	98	49	79	36	78	12	35	37	16	18
December	423	13	78	50	86	27	57	17	35	34	11	16
2000												
Januari	445	15	83	55	78	33	76	10	32	35	13	14
Februari	453	17	77	46	91	32	85	11	30	42	10	13
Maart	488	19	81	66	83	42	90	15	30	35	14	15
April	466	24	72	54	90	30	78	12	28	47	13	17
Mei	468	19	53	47	99	39	79	15	33	47	21	18
Juni	411	18	56	41	78	40	69	7	30	43	15	14

Begin werkzaamheden

Woongebouwen, juni 2000

	Totaal aantal		Volume (in m ³)	Oppervlakte (in m ²)		Aantal ge- bouwen met één woning	Aantal verbou- wingen
	Gebouwen	Woningen		Bewoonbare	Totale		
België	1.792	2.570	1.750.784	333.182	578.887	1.671	1.823
Brussels Hoofdstedelijk Gewest	22	144	67.179	12.864	23.192	10	78
Vlaams Gewest	1.139	1.640	1.163.270	230.178	381.114	1.057	1.133
Provincie Antwerpen	192	288	225.905	45.966	72.744	175	198
Antwerpen	70	131	94.010	19.801	30.150	62	90
Mechelen	53	64	51.644	10.220	16.517	48	51
Turnhout	70	93	80.276	15.947	26.082	65	57
Provincie Limburg	175	258	192.225	40.657	68.272	156	133
Hasselt	78	111	80.027	17.049	28.088	69	63
Maaseik	46	61	48.959	9.716	16.953	42	41
Tongeren	51	86	63.262	13.892	23.234	44	28
Provincie Oost-Vlaanderen	309	427	277.750	56.455	85.571	288	332
Aalst	49	60	40.354	8.510	13.849	46	50
Dendermonde	58	84	44.510	9.349	14.171	53	52
Eeklo	21	29	18.783	3.957	5.850	20	28
Gent	97	146	100.551	20.363	30.053	89	133
Oudenaarde	33	36	28.920	5.497	8.663	32	26
Sint-Niklaas	51	72	44.667	8.783	12.997	48	43
Provincie Vlaams Brabant	192	243	183.765	29.557	61.008	180	195
Halle-Vilvoorde	111	133	101.696	16.239	33.161	105	106
Leuven	81	110	82.080	13.318	27.848	75	89
Provincie West-Vlaanderen	273	425	284.051	57.685	93.654	259	276
Brugge	45	77	47.165	9.868	15.652	40	90
Diksmuide	12	13	18.074	3.404	6.154	12	14
Ieper	26	29	48.616	11.201	15.163	25	25
Kortrijk	85	99	57.882	11.861	19.836	82	56
Oostende	32	94	42.520	7.227	14.493	30	19
Roeselare	33	36	25.414	5.501	8.315	32	39
Tielt	26	32	24.757	4.775	7.675	25	14
Veurne	14	45	19.653	3.851	6.377	12	19

Begin werkzaamheden

Woongebouwen, juni 2000 - vervolg en einde

	Totaal aantal		Volume (in m ³)	Oppervlakte (in m ²)		Aantal ge- bouwen met één woning	Aantal verbou- wingen
	Gebouwen	Woningen		Bewoonbare	Totale		
Waals Gewest	632	788	522.206	90.258	174.753	605	612
Provincie Waals Brabant	91	112	80.556	13.996	27.535	85	90
Nijvel	91	112	80.556	13.996	27.535	85	90
Provincie Henegouwen	205	255	162.650	28.567	49.852	198	190
Aat	23	23	16.209	2.758	4.945	23	11
Charleroi	24	29	18.020	3.372	5.823	22	48
Bergen	59	92	53.147	8.926	15.541	57	37
Moeskroen	17	23	15.308	2.696	4.363	16	9
Zinnik	32	33	25.020	4.206	7.461	31	30
Thuin	28	30	20.170	3.695	6.787	27	29
Doornik	23	24	14.778	2.914	4.933	22	25
Provincie Luik	191	257	162.740	28.137	55.704	181	192
Hoei	29	32	20.267	3.538	6.869	29	28
Luik	76	96	60.084	10.431	20.008	73	110
Verviers	58	83	58.530	9.532	19.966	54	40
Borgworm	27	46	23.858	4.635	8.862	26	14
Provincie Luxemburg	64	72	55.905	8.190	20.805	62	60
Aarlen	17	20	10.465	1.882	3.926	17	15
Bastenaken	13	13	9.842	1.515	3.367	13	10
Marche-en-Famenne	11	15	16.334	1.609	6.499	11	15
Neufchâteau	11	12	8.616	1.573	3.452	11	8
Virton	12	12	10.649	1.611	3.562	12	12
Provincie Namen	81	91	60.374	11.371	20.860	78	80
Dinant	23	23	17.702	3.416	6.124	23	21
Namen	46	56	34.901	6.470	12.066	44	51
Philippeville	11	12	7.771	1.486	2.670	11	8

Begin werkzaamheden

Niet-woongebouwen, juni 2000

	Totaal aantal		Volume (in m ³)	Oppervlakte (in m ²)	
	Gebouwen	Woningen		Bewoonbare	Totale
België	406	55	2.440.395	6.079	381.102
Brussels Hoofdstedelijk Gewest	4	3	24.267	217	7.570
Vlaams Gewest	228	37	1.592.156	4.626	243.355
Provincie Antwerpen	37	4	278.739	723	44.715
Antwerpen	17	1	142.305	276	22.257
Mechelen	7	1	72.551	148	11.806
Turnhout	13	2	63.890	298	10.653
Provincie Limburg	31	7	295.091	1.082	42.588
Hasselt	15	3	196.537	531	24.431
Maaseik	10	3	56.169	420	11.215
Tongeren	6	1	42.390	131	6.943
Provincie Oost-Vlaanderen	69	9	429.926	1.153	64.184
Aalst	9	3	16.145	200	3.808
Dendermonde	10	0	34.702	45	7.801
Eeklo	12	1	99.097	142	14.213
Gent	23	3	173.908	482	22.503
Oudenaarde	6	0	58.335	52	8.576
Sint-Niklaas	9	2	47.747	232	7.283
Provincie Vlaams Brabant	31	11	157.583	792	33.473
Halle-Vilvoorde	15	2	112.066	216	23.613
Leuven	16	8	45.520	577	9.860
Provincie West-Vlaanderen	60	6	431.151	876	58.436
Brugge	14	0	47.775	61	8.552
Diksmuide	3	0	11.947	15	2.063
Ieper	7	1	29.697	94	5.040
Kortrijk	9	1	42.532	93	6.093
Oostende	5	2	25.817	178	3.538
Roeselare	8	0	38.397	71	6.305
Tielt	9	1	222.086	217	24.333
Veurne	5	1	12.908	147	2.514

Begin werkzaamheden

Niet-woongebouwen, juni 2000 - vervolg en einde

	Totaal aantal		Volume (in m ³)	Oppervlakte (in m ²)	
	Gebouwen	Woningen		Bewoonbare	Totale
Waals Gewest	174	15	824.562	1.236	130.202
Provincie Waals Brabant	13	1	61.199	190	9.637
Provincie Henegouwen	59	3	275.993	237	45.322
Aat	8	0	12.637	27	2.340
Charleroi	11	0	88.090	36	14.891
Bergen	10	0	34.067	10	5.312
Moeskroen	8	1	74.044	92	11.201
Zinnik	8	0	16.204	16	3.123
Thuin	6	0	12.737	41	2.334
Doornik	10	0	38.225	15	6.122
Provincie Luik	49	3	274.381	209	39.393
Hoei	7	0	16.732	20	2.744
Luik	21	3	200.685	149	25.473
Verviers	16	0	46.660	33	9.384
Borgworm	4	0	10.309	6	1.792
Provincie Luxemburg	26	6	86.657	421	17.171
Aarlen	3	2	7.598	101	3.075
Bastenaken	8	0	25.449	22	4.625
Marche-en-Famenne	6	2	15.627	152	2.771
Neufchâteau	6	1	31.137	104	5.508
Virton	3	0	6.847	43	1.192
Provincie Namen	27	2	126.366	180	18.698
Dinant	13	0	86.668	28	8.189
Namen	11	2	30.655	140	8.858
Philippeville	3	0	9.046	12	1.652

Begin werkzaamheden

Niet-woongebouwen, indeling naar bestemming, juni 2000

	Aantal gebouwen	Volume (in m ³)	Totale oppervlakte (in m ²)
Totaal	406	2.440.395	381.102
Land, tuinbouw, veeteelt	124	439.496	78.410
Industrie, bouwnijverheid en ambacht	105	1.483.148	185.925
Opslag, behandeling (openbare bedrijven)	1	32.841	4.936
Vervoer en communicatie	9	2.261	461
Zakelijke dienstverlening	3	6.880	1.710
Handel	36	165.027	35.654
Horeca	2	3.683	1.004
Persoonsverzorging	2	4.183	1.065
Openbare besturen en parastatalen	1	8.365	3.377
Partikuliere administratie	17	128.889	37.065
Cultuur en ontspanning	16	64.407	12.819
Sport	9	57.117	8.913
Parkeergarages	80	30.850	7.872
Andere (kerk, kapel)	2	14.099	1.954

Begonnen gebouwen

volgens reële datum van begin van de werken,
ontbrekende informatie is bijgeschat*

* als gevolg van afrondingen kunnen de totalen verschillen van de som
van de waarden van de delen

Bouwvergunningen

Woongebouwen, indeling per provincie

	België	Brussels Hfdst. Gewest	Antwer- pen	Limburg	Oost- Vlaan- deren	Vlaams Brabant	West- Vlaan- deren	Waals Brabant	Hene- gouwen	Luik	Luxem- burg	Namen
1997	34.455	331	5.155	3.620	5.563	3.843	4.449	1.400	3.372	3.751	1.210	1.761
1998	24.973	211	3.532	3.132	3.987	2.748	3.311	1.057	2.346	2.534	897	1.219
1999	29.264	344	4.152	3.192	4.511	3.366	3.851	1.317	2.912	2.960	1.165	1.514
1999												
Mei	2.437	24	348	246	397	247	235	117	228	351	107	136
Juni	2.911	31	416	262	471	289	376	155	284	323	131	171
Juli	2.427	18	312	273	267	296	324	119	319	256	109	132
Augustus	2.526	25	391	299	360	317	255	95	232	241	137	172
September	2.329	30	314	293	334	304	264	94	246	256	93	99
Oktober	2.298	22	297	268	406	237	333	97	241	205	68	123
November	2.181	21	322	206	341	224	288	114	261	191	108	104
December	2.646	27	381	310	379	267	613	97	209	198	80	83
2000												
Januari	2.178	22	300	239	346	243	251	101	223	246	107	99
Februari	2.412	27	361	274	406	260	292	114	247	245	77	109
Maart	2.737	27	380	292	371	314	494	122	207	285	116	128
April	2.154	14	296	233	386	234	267	117	206	206	87	108
Mei	2.632	44	424	255	373	241	313	129	255	291	168	139
Juni	2.295	22	438	234	336	212	263	105	221	243	90	131

Niet-woongebouwen, indeling per provincie

	België	Brussels Hfdst. Gewest	Antwer- pen	Limburg	Oost- Vlaan- deren	Vlaams Brabant	West- Vlaan- deren	Waals Brabant	Hene- gouwen	Luik	Luxem- burg	Namen
1997	6.737	56	1.000	663	984	429	1.390	135	734	663	319	364
1998	6.913	69	867	630	1.125	446	1.367	197	742	772	342	356
1999	7.200	64	1.036	657	1.154	425	1.149	170	886	805	397	461
1999												
Mei	583	2	60	45	100	31	126	18	72	61	27	41
Juni	701	6	78	67	118	34	126	24	99	87	27	35
Juli	597	5	64	41	79	37	104	15	78	71	43	60
Augustus	695	6	96	53	93	35	100	17	104	77	50	63
September	633	2	95	57	111	32	100	11	65	81	47	31
Oktober	580	1	87	59	104	43	76	12	72	58	24	43
November	542	8	114	35	91	38	71	12	57	57	29	29
December	631	7	131	58	110	33	96	15	58	59	32	31
2000												
Januari	522	3	95	47	64	29	78	14	68	42	41	40
Februari	495	10	70	56	104	28	67	10	52	52	22	22
Maart	515	7	51	50	72	39	88	15	76	58	25	32
April	543	7	80	40	95	32	69	14	77	56	21	52
Mei	629	2	82	61	85	47	92	16	92	53	45	52
Juni	607	3	119	60	95	34	72	16	77	66	37	29

Bouwvergunningen

Woongebouwen

	Totaal aantal		Volume (in m ³)	Oppervlakte (in m ²)		Aantal gebouwen met één woning
	Gebouwen	Woningen		Bewoonbare	Totale	
1997	34.455	50.189	30.095.696	6.473.783	9.856.545	32.125
1998	24.973	37.870	23.648.400	5.044.382	7.747.411	23.067
1999	29.264	45.214	28.238.592	5.577.758	9.372.418	27.072
1999						
Mei	2.437	3.730	2.374.498	451.913	773.865	2.255
Juni	2.911	4.542	2.871.226	562.499	966.619	2.711
Juli	2.427	3.556	2.242.022	439.080	740.382	2.264
Augustus	2.526	4.215	2.523.111	501.638	855.819	2.305
September	2.329	3.807	2.338.118	454.778	780.131	2.129
Oktober	2.298	3.552	2.171.366	429.080	717.151	2.124
November	2.181	3.448	2.042.045	402.697	686.646	2.012
December	2.646	4.144	2.618.814	521.741	854.803	2.435
2000						
Januari	2.178	3.490	2.207.172	417.102	732.346	2.012
Februari	2.412	4.359	2.579.021	491.370	857.776	2.197
Maart	2.737	4.153	2.567.942	507.423	870.262	2.539
April	2.154	3.668	2.311.631	436.237	764.183	1.989
Mei	2.632	3.727	2.508.612	471.872	847.559	2.465
Juni	2.295	3.743	2.374.025	463.397	790.608	2.072

Niet-woongebouwen

	Aantal gebouwen	Volume (in m ³)	Totale oppervlakte (in m ²)
1997	6.737	39.724.704	6.637.886
1998	6.913	44.397.168	7.396.754
1999	7.200	51.435.600	8.147.748
1999			
Mei	583	3.160.088	510.372
Juni	701	3.894.510	644.236
Juli	597	3.683.330	612.832
Augustus	695	5.198.350	849.280
September	633	4.260.357	728.525
Oktober	580	4.786.776	740.349
November	542	3.564.025	691.643
December	631	5.697.055	770.859
2000			
Januari	522	3.337.611	543.293
Februari	495	3.493.172	545.586
Maart	515	3.472.229	586.145
April	543	3.633.421	605.755
Mei	629	3.684.304	575.160
Juni	607	3.604.894	680.011

Bouwvergunningen

Niet-woongebouwen, indeling naar volume

	Minder dan 3000 m ³			3000 tot 9999 m ³			10000 tot 19999 m ³		
	Aantal gebouwen	Volume (in m ³)	Tot. oppervl. (in m ²)	Aantal gebouwen	Volume (in m ³)	Tot. oppervl. (in m ²)	Aantal gebouwen	Volume (in m ³)	Tot. oppervl. (in m ²)
1997	4.407	4.222.274	1.058.817	1.633	8.504.460	1.703.220	334	4.626.550	831.894
1998	4.345	4.083.935	1.018.713	1.787	9.651.256	1.912.222	391	5.545.092	1.006.636
1999	4.699	3.915.940	1.000.281	1.684	9.088.001	1.805.788	391	5.459.042	998.470
1999									
Mei	376	325.737	79.822	148	790.979	147.412	28	372.344	72.379
Juni	432	402.570	100.977	195	1.094.614	199.615	41	550.970	96.563
Juli	385	352.282	86.176	153	824.982	157.965	29	398.360	80.392
Augustus	467	394.209	98.868	147	770.553	163.125	35	500.811	82.904
September	402	297.730	74.706	163	812.626	171.636	38	540.723	112.465
Oktober	359	290.936	74.859	148	796.992	155.306	31	408.732	69.544
November	364	282.758	71.775	110	556.189	112.200	35	503.841	89.665
December	430	351.713	95.931	115	636.599	126.271	44	619.151	102.414
2000									
Januari	342	286.025	70.810	112	598.252	126.582	31	424.232	72.751
Februari	318	260.884	67.127	113	617.926	130.309	33	450.712	78.744
Maart	325	281.054	72.249	115	646.898	129.978	43	567.372	92.028
April	367	316.454	82.094	117	634.204	120.659	29	412.541	78.318
Mei	407	382.464	93.814	146	781.634	147.380	38	491.743	74.438
Juni	408	324.031	102.412	117	632.831	120.191	46	616.257	103.597
2000 tot 49999 m³									
	Aantal gebouwen	Volume (in m ³)	Totale oppervlakte (in m ²)	50000 m³ en meer					
				Aantal gebouwen	Volume (in m ³)	Totale oppervlakte (in m ²)			
1997	226	6.911.297	1.119.915	137	15.487.454	1.924.040			
1998	247	7.514.081	1.315.171	143	17.633.344	2.144.259			
1999	255	7.774.401	1.319.745	169	25.234.656	3.024.758			
1999									
Mei	24	663.242	110.617	7	1.007.887	100.149			
Juni	23	747.153	135.155	10	1.099.358	111.933			
Juli	15	424.027	87.313	15	1.683.805	200.994			
Augustus	27	799.320	112.036	18	2.733.615	392.355			
September	12	353.566	68.608	17	2.255.901	301.120			
Oktober	25	836.241	153.821	16	2.454.013	286.828			
November	18	503.167	81.985	15	1.718.201	336.028			
December	23	690.815	121.775	18	3.398.966	324.478			
2000									
Januari	25	699.837	109.390	12	1.329.422	163.770			
Februari	15	483.718	96.057	14	1.680.103	173.360			
Maart	23	674.888	172.913	9	1.302.159	118.985			
April	17	557.008	97.099	13	1.713.392	227.594			
Mei	23	676.369	129.827	15	1.352.307	129.710			
Juni	24	699.537	135.351	12	1.332.420	218.470			

Bouwvergunningen

Verbouwingen bij woongebouwen, indeling per provincie

	België	Brussels Hfdst. Gewest	Antwer- pen	Limburg	Oost- Vlaan- deren	Vlaams Brabant	West- Vlaan- deren	Waals Brabant	Hene- gouwen	Luik	Luxem- burg	Namen
1997	21.625	1.066	2.846	1.562	3.426	1.949	2.956	945	2.443	2.674	691	1.067
1998	23.446	1.028	3.084	1.924	4.128	2.401	3.105	981	2.418	2.683	641	1.054
1999	25.812	1.001	3.717	2.181	4.023	2.588	3.568	1.236	2.600	2.903	734	1.282
1999												
Mei	2.280	83	306	195	385	236	369	125	200	214	56	110
Juni	2.700	81	345	208	460	259	395	144	268	320	78	140
Juli	2.292	78	306	166	292	254	305	116	268	292	66	147
Augustus	2.377	118	319	229	277	225	293	83	261	314	90	165
September	2.161	78	300	243	332	185	275	109	207	254	78	97
Oktober	2.162	81	292	184	386	196	246	88	245	256	70	116
November	1.884	72	287	129	263	201	259	100	239	197	52	83
December	2.070	67	330	167	359	196	281	104	197	230	53	86
2000												
Januari	1.931	89	268	162	332	173	282	80	188	186	70	101
Februari	2.218	101	293	174	417	245	355	79	211	219	43	82
Maart	2.241	92	333	219	399	215	339	109	190	212	59	73
April	2.213	86	330	130	485	214	311	82	238	194	65	77
Mei	2.607	85	449	223	417	224	373	140	242	248	83	123
Juni	2.541	91	480	187	443	226	328	99	217	274	87	110

Verbouwingen bij niet-woongebouwen, indeling per provincie

	België	Brussels Hfdst. Gewest	Antwer- pen	Limburg	Oost- Vlaan- deren	Vlaams Brabant	West- Vlaan- deren	Waals Brabant	Hene- gouwen	Luik	Luxem- burg	Namen
1997	5.334	198	882	545	914	327	945	132	443	575	185	188
1998	5.551	177	806	640	957	401	974	110	525	525	243	193
1999	6.282	207	1.111	681	1.106	489	1.060	158	478	566	205	225
1999												
Mei	508	15	89	39	108	32	106	15	34	28	20	22
Juni	593	18	103	69	107	41	109	14	45	52	17	18
Juli	531	14	68	53	79	46	104	11	49	75	15	17
Augustus	564	19	95	67	59	46	103	19	60	41	24	30
September	571	13	105	77	96	54	88	19	32	49	22	15
Oktober	568	23	103	51	113	39	100	13	40	45	18	22
November	463	17	96	50	72	36	65	18	31	43	12	22
December	567	25	122	74	112	41	64	11	43	45	14	15
2000												
Januari	479	13	85	55	91	35	84	14	38	26	17	20
Februari	499	19	65	63	106	40	103	19	27	34	12	10
Maart	491	23	77	63	90	33	99	13	36	30	10	15
April	529	12	85	54	123	32	80	17	38	55	17	15
Mei	505	17	69	63	92	53	76	9	44	43	24	15
Juni	589	9	109	58	119	44	82	12	46	62	21	28

Bouwvergunningen

Woongebouwen, juni 2000

	Totaal aantal		Volume (in m ³)	oppervlakte (in m ²)		Aantal ge- bouwen met één woning	Aantal verbou- wingen
	Gebouwen	Woningen		Bewoonbare	Totale		
België	2.295	3.743	2.374.025	463.397	790.608	2.072	2.541
Brussels Hoofdstedelijk Gewest	22	124	47.787	9.243	16.865	14	91
Vlaams Gewest	1.483	2.622	1.688.712	343.398	554.334	1.313	1.664
Provincie Antwerpen	438	859	567.317	119.135	185.270	365	480
Antwerpen	194	380	265.094	58.767	87.573	159	239
Mechelen	58	74	51.938	11.510	17.384	53	90
Turnhout	185	405	250.286	48.861	80.318	153	151
Provincie Limburg	234	400	278.231	61.096	97.597	207	187
Hasselt	92	198	125.792	28.570	44.594	76	98
Maaseik	85	105	82.349	17.386	28.526	80	47
Tongeren	57	97	70.093	15.141	24.479	51	42
Provincie Oost-Vlaanderen	336	504	309.218	63.614	99.092	311	443
Aalst	51	87	51.093	10.234	16.309	44	66
Dendermonde	45	62	39.146	8.446	12.666	41	60
Eeklo	18	18	11.964	2.681	3.662	18	40
Gent	158	249	147.842	30.388	47.951	147	184
Oudenaarde	26	26	22.327	3.999	6.577	26	26
Sint-Niklaas	38	62	36.853	7.865	11.932	35	67
Provincie Vlaams Brabant	212	300	199.650	32.464	66.053	189	226
Halle-Vilvoorde	135	166	113.454	18.990	37.941	123	129
Leuven	77	134	86.198	13.475	28.112	66	97
Provincie West-Vlaanderen	263	559	334.504	67.113	106.340	242	328
Brugge	37	55	35.547	7.587	10.999	33	87
Diksmuide	12	12	8.197	1.707	2.648	12	13
Ieper	26	69	68.685	14.443	20.855	22	25
Kortrijk	48	54	39.492	7.663	12.535	46	76
Oostende	22	35	17.125	3.998	5.868	20	22
Roeselare	81	82	47.872	10.107	14.507	80	49
Tielt	17	21	15.512	2.839	4.642	14	26
Veurne	20	230	102.077	18.769	34.287	15	30

Bouwvergunningen

Woongebouwen, juni 2000 - vervolg en einde

	Totaal aantal		Volume (in m ³)	oppervlakte (in m ²)		Aantal ge- bouwen met één woning	Aantal verbou- wingen
	Gebouwen	Woningen		Bewoonbare	Totale		
Waals Gewest	790	998	637.794	110.770	219.415	744	787
Provincie Waals Brabant	105	147	93.271	16.496	33.568	98	99
Nijvel	105	147	93.271	16.496	33.568	98	99
Provincie Henegouwen	221	261	165.013	27.780	54.185	210	217
Aat	23	23	15.613	2.756	4.667	23	16
Charleroi	32	39	26.162	4.211	8.335	28	55
Bergen	47	48	29.084	4.571	9.333	46	35
Moeskroen	22	46	24.097	3.862	7.616	19	21
Zinnik	36	38	26.657	4.388	9.373	35	28
Thuin	28	29	21.072	3.408	7.078	27	29
Doomik	33	38	22.333	4.585	7.784	32	34
Provincie Luik	243	355	223.710	37.848	75.831	224	274
Hoei	43	60	32.554	5.978	12.802	39	40
Luik	98	114	77.946	13.186	25.076	94	156
Verviers	77	154	94.085	15.876	32.406	67	63
Borgworm	25	26	19.130	2.808	5.548	24	15
Provincie Luxemburg	90	98	67.293	13.420	25.548	85	87
Aarlen	12	14	9.037	2.176	4.170	11	15
Bastenaken	8	8	6.479	1.120	2.075	8	15
Marche-en-Famenne	22	22	14.288	2.776	5.065	22	19
Neufchâteau	23	25	18.302	3.809	6.898	21	15
Virton	25	28	19.187	3.540	7.338	24	22
Provincie Namen	131	136	88.517	15.234	30.295	127	110
Dinant	31	31	19.304	3.544	6.749	31	34
Namen	66	66	45.015	7.656	15.885	66	55
Philippeville	34	39	24.198	4.034	7.661	30	21

Bouwvergunningen

Niet-woongebouwen, juni 2000

	Totaal aantal		Volume (in m ³)	Oppervlakte (in m ²)	
	Gebouwen	Woningen		Bewoonbare	Totale
België	607	71	3.604.894	8.795	680.011
Brussels Hoofdstedelijk Gewest	3	12	39.262	856	8.974
Vlaams Gewest	379	50	2.408.422	7.065	468.261
Provincie Antwerpen	119	19	1.050.686	3.096	175.237
Antwerpen	57	7	359.006	1.530	68.654
Mechelen	13	2	412.227	190	59.931
Turnhout	49	10	279.453	1.376	46.653
Provincie Limburg	60	8	155.144	1.198	50.109
Hasselt	24	2	42.768	371	8.849
Maaseik	20	2	66.089	338	33.069
Tongeren	16	3	46.288	489	8.191
Provincie Oost-Vlaanderen	95	15	478.551	1.813	88.009
Aalst	8	1	14.494	114	2.706
Dendermonde	9	2	24.521	165	6.777
Eeklo	10	1	57.217	109	9.128
Gent	46	4	317.731	538	56.537
Oudenaarde	7	0	24.504	0	5.253
Sint-Niklaas	14	7	40.085	887	7.608
Provincie Vlaams Brabant	34	4	333.047	395	90.675
Halle-Vilvoorde	21	2	316.940	293	87.170
Leuven	13	1	16.107	103	3.505
Provincie West-Vlaanderen	72	4	391.067	563	64.238
Brugge	14	0	137.040	0	19.928
Diksmuide	10	1	76.544	177	13.066
Ieper	13	2	65.999	209	9.998
Kortrijk	10	0	35.255	0	6.069
Oostende	2	0	9.100	0	1.739
Roeselare	13	1	33.191	177	6.986
Tielt	8	0	18.446	0	3.802
Veurne	2	0	15.491	0	2.650

Bouwvergunningen

Niet-woongebouwen, juni 2000 - vervolg en einde

	Totaal aantal		Volume (in m ³)	Oppervlakte (in m ²)	
	Gebouwen	Woningen		Bewoonbare	Totale
Waals Gewest	225	9	1.157.299	874	202.777
Provincie Waals Brabant	16	0	114.908	0	26.008
Nijvel	16	0	114.908	0	26.008
Provincie Henegouwen	77	1	194.688	128	36.693
Aat	10	0	58.433	0	9.530
Charleroi	11	0	4.247	0	1.177
Bergen	18	0	55.994	0	10.202
Moeskroen	9	0	21.721	0	5.393
Zinnik	7	0	23.934	0	4.286
Thuin	9	1	12.592	128	2.819
Doornik	12	0	17.769	0	3.287
Provincie Luik	66	2	513.726	256	91.624
Hoei	8	1	44.707	159	6.694
Luik	30	1	173.130	97	25.894
Verviers	24	0	291.299	0	58.139
Borgworm	3	0	4.591	0	899
Provincie Luxemburg	37	5	241.645	421	33.684
Aarlen	5	0	4.840	0	919
Bastenaken	7	0	19.303	0	4.248
Marche-en-Famenne	3	0	1.079	0	264
Neufchâteau	13	0	99.915	0	18.802
Virton	10	5	116.509	421	9.452
Provincie Namen	29	1	92.354	68	14.771
Dinant	10	0	37.280	0	1.170
Namen	12	1	31.463	68	9.467
Philippeville	7	0	23.611	0	4.135

Bouwvergunningen

Niet-woongebouwen, indeling naar bestemming, juni 2000

	Aantal gebouwen	Volume (in m ³)	Totale oppervlakte (in m ²)
Totaal	607	3.604.894	680.011
Land, tuinbouw, veeteelt	154	601.202	112.856
Industrie, bouwnijverheid en ambacht	162	1.855.501	271.252
Vervoer en communicatie	11	1.407	286
Zakelijke dienstverlening	6	16.431	3.889
Handel	59	429.223	99.727
Horeca	5	11.191	2.573
Persoonsverzorging	1	3.712	974
Openbare besturen en parastatalen	1	137	60
Partikuliere administratie	33	537.833	156.324
Cultuur en ontspanning	19	36.684	9.761
Sport	18	74.301	11.785
Parkeergarages	133	37.185	10.462
Andere (kerk, kapel)	4	257	70

Statistische domeinen

-  Algemeen
-  Grondgebied en leefmilieu
-  Bevolking
-  Samenleving
-  Economie en financiën
-  Landbouw en aanverwante activiteiten
-  Industrie
-  Diensten, handel en vervoer

NIS NATIONAAL INSTITUUT VOOR DE STATISTIEK
B-1000 Brussel
tel. 02/548.63.65 - 02/548.63.66
fax 02/548.63.67

<http://statbel.fgov.be>

300 BEF | 7,44 €
ISSN 0772 - 7690