



maandschrift | nr 6

juni 2000

Industriële statistieken

INDUSTRIËLE STATISTIEKEN

2000

JUNI N^o 6

29^{ste} JAARGANG

MAANDSCHRIFT

Verkrijgbaar bij het **NATIONAAL INSTITUUT VOOR DE STATISTIEK**

Leuvenseweg 44 - B-1000 Brussel
Italiëlei 124, bus 85 - B-2000 Antwerpen
Coupure rechts 620 - B-9000 Gent

Dit nummer : 300 BEF - 7,44 €
Abonnement : 2300 BEF - 57,02 €

Postrekening N^o 679-2005886-23 van het
NIS, Leuvenseweg 44 - B-1000 Brussel
website: <http://statbel.fgov.be>

CONVENTIONELE TEKENS

Gegevens ontbreken	..
0 of minder dan de helft van de gebruikte eenheid	-
Voorlopige cijfers	(*)
Verbeterde cijfers	-
De komma wordt gebruikt om de eenheden af te zonderen van de decimalen	,
Niet publiceerbaar om reden van vertrouwelijkheid	# #

Auteursrecht voorbehouden

Het reproduceren van de inhoud van deze publicatie is niet toegelaten, noch geheel, noch gedeeltelijk, noch in de oorspronkelijke, noch in bewerkte vorm, tenzij met schriftelijke machtiging vanwege het **Nationaal Instituut voor de Statistiek**.

Het gebruiken van de inhoud van deze publicatie als toelichting of bewijsvoering in een artikel, een boekbespreking of een boek is toegestaan, mits de bron duidelijk en nauwkeurig wordt vermeld.

Verantwoordelijke uitgever : Claude Cheruy, Leuvenseweg 44, 1000 Brussel
Logo NIS : J.M. Ledoux

INHOUDSOPGAVE

MAANDSTATISTIEKEN

I. Conjunctuurindicatoren :

A. Productie-indexen : april 2000	
Bruto productie-indexen :	
België	9
Grafieken	22
Bruto productie-indexen :	
Vlaanderen	26
Wallonië	30
Brussel	34
Grafieken	38
B. Afzetprijnsindexen binnenlandse markt :	
- april 2000	40

II. Industriële productie in absolute cijfers : NIET PRODCOM

Zuivelnijverheid : december 1999	52
Nijverheid van de petroleumderivaten : februari 2000	54
Cokesfabrieken : maart 2000	54
Netto-productie, invoer en uitvoer van gas :	
- december 1999	55
Ijzer- en staalnijverheid : mei 2000	56
Elektriciteit : april 2000	58
Waterdistributie : april 2000	58

III. Maandstatistiek van de industriële productie : PRODCOM (vanaf 1/1/94)

A. Verdeling van de waarde van de productie volgens de hoofdactiviteit van de vestiging : april 2000	62
B. Verdeling van de tewerkstelling volgens de hoofdactiviteit van de vestiging : april 2000	74
C. Waarde van de bestellingen voor bepaalde bedrijfstakken volgens de hoofdactiviteit van de vestiging : - april 2000	94
D. Leveringen in waarde en in hoeveelheid volgens de CPA en de Prodcop lijst : - januari en februari 2000	96

IV Maandstatistiek van de industrie NIET-PRODCOM (vanaf 1/1/94)

A. Omzet : april 2000	158
B. Tewerkstelling : april 2000	160

V. Maandstatistiek van de bouwnijverheid : personeel en nieuwe bestellingen (vanaf 1/1/95) : mei 1999 tot april 2000

164

STATISTIEK VAN DE BOUWVERGUNNINGEN

Maart 2000

- Woongebouwen - Indeling per provincie	207
- Niet-woongebouwen - Indeling per provincie	207
- Woongebouwen	208
- Niet-woongebouwen	208
- Niet-woongebouwen - Indeling naar volume	209
- Verbouwingen bij woongebouwen	
- Indeling per provincie	210
- Verbouwingen bij niet-woongebouwen	
- Indeling per provincie	210
- Woongebouwen - Indeling per arrondissement	211
- Niet-woongebouwen	
- Indeling per arrondissement	213
- Niet-woongebouwen	
- Indeling naar bestemming	216

STATISTIEK VAN DE BEGONNEN GEBOUWEN VOLGENS REELE DATUM VAN START VAN WERKZAAMHEDEN

- Woongebouwen - Indeling per provincie	219
- Niet-woongebouwen - Indeling per provincie	219
- Woongebouwen	220
- Niet-woongebouwen	220
- Niet-woongebouwen - Indeling naar volume	221
- Verbouwingen bij woongebouwen	
- Indeling per provincie	222
- Verbouwingen bij niet-woongebouwen	
- Indeling per provincie	222
- Woongebouwen - Indeling per arrondissement	223
- Niet-woongebouwen	
- Indeling per arrondissement	225
- Niet-woongebouwen	
- Indeling naar bestemming	227

MAANDSTATISTIEKEN

Productie-indexen

Beknopte methodologie

Definities

De productie-index meet in het ideale geval maandelijks de *toegevoegde waarde tegen factorkosten*, uitgedrukt als een Laspeyres volume-index. In de praktijk moet dit ideaal benaderd worden via ofwel inputgegevens (de inzet van grondstoffen, energie of arbeid), ofwel outputgegevens (productie in hoeveelheid, productie in gedeflateerde waarde of leveringen in gedeflateerde waarde, van alle producten of een selectie).

De productie-index is de belangrijkste conjunctuurindicator. Hij heeft twee belangrijke functies:

- het *volgen van de conjunctuurcyclus*, zo snel en accuraat mogelijk, en vooral het zo vroeg mogelijk detecteren van de omslagpunten in de curve;
- het *registreren van de evolutie van de productie*, over langere periodes, zo gedetailleerd mogelijk.

Om de tegenstrijdige doelstellingen van snelheid enerzijds en kwaliteit en volledigheid anderzijds te verzoenen, wordt zo vroeg mogelijk (binnen een maand en 15 kalenderdagen) een *voorlopige index* berekend, desnoods op onvolledige gegevens en enkel op algemeen niveau; later, in principe na 3 maanden en 15 kalenderdagen, komt er een *definitieve index* voor alle activiteiten en gewesten op basis van volledige en goed gecontroleerde data.

Soorten productie-indexen

Alle indexen worden uitgedrukt tegenover een basisjaar (op dit ogenblik 1995), dat om de vijf jaar geactualiseerd wordt.

Activiteiten. - Productie-indexen worden berekend voor het totaal en voor alle deelactiviteiten van de winning van delfstoffen, de eigenlijke (verwerkende) industrie, elektriciteit, gas en water en de bouwnijverheid; samen vormen die de totale industrie. Er zijn productie-indexen tot een heel gedetailleerd niveau (bv. voor 'Specerijen, sausen en kruiden'), en ook voor de hoofdindustriegroepen (intermediaire goederen, investeringsgoederen, duurzame en niet-duurzame consumptiegoederen).

Gewesten. - Naast de productie-indexen voor België, worden ook gewestelijke indexen berekend voor Vlaanderen, Wallonië en Brussel.

Types van indexen. - Vanuit de onbewerkte *bruto indexen* worden achtereenvolgens afgeleid: *indexen per werkdag* (na verwijdering van de invloed van de ongelijke duur en samenstelling van de maanden), *seizoengezuiverde indexen* (ook seizoenschommelingen uitgezuiverd) en *trends* (ook toevallige schommelingen weg, zodat alleen nog de fundamentele trend van de conjunctuur overblijft).

Berekeningsmethodes

De basisinformatie voor het berekenen van de productie-indexen wordt gehaald uit de maandelijkse enquêtes van het NIS, die de gegevens verzamelen van zo'n elfduizend lokale eenheden van economische activiteit. Om de totale industrie af te dekken, worden die waar nodig aangevuld met gegevens uit administratieve en andere bronnen.

Welke basisinformatie bij de indexberekening gebruikt wordt, voor een bepaalde activiteit, hangt af van de *aard van de activiteit* en van de *beschikbaarheid van gegevens*. Dat levert 4 mogelijkheden op, in afnemende mate van voorkeur: de gedeflateerde waarde van de productie, de ingezette grondstoffen, de gedeflateerde waarde van de leveringen of de gewerkte uren. De gedeflateerde waarde van de leveringen wordt het meest gebruikt.

De productie-index is een Laspeyres kettingindex. Daartoe wordt eerst een *elementaire index (vorig jaar=100)* berekend: voor elke deelactiviteit wordt de basisinformatie van een bepaalde berekeningsmaand gedeeld door het gemiddelde van het voorgaande jaar. Via wegingen worden die elementaire indexen dan samengebundeld tot *aggregaten (vorig jaar=100)*. Door al die indexen vorig jaar=100 te vermenigvuldigen met het overeenstemmende gemiddelde van het voorgaande jaar met het basisjaar 1995=100, worden deze vervolgens omgezet in *bruto indexen (1995=100)*.

Die bruto indexen leveren tenslotte, na het verwijderen van diverse componenten via het berekeningsprogramma TRAMO/SEATS, respectievelijk *indexen per werkdag (1995=100)*, *seizoengezuiverde indexen (1995=100)* en *trends (1995=100)* op.

De wegingen waarmee de elementaire indexen (vorig jaar=100) worden geaggregeerd, moeten zo precies mogelijk de toegevoegde waarden van de diverse activiteiten in het voorgaande jaar weerspiegelen. Elk jaar worden ze herberekend aan de hand van de recentste toegevoegde waarden van de diverse activiteiten voor België en de drie gewesten. Door een jaarlijkse aanpassing van de wegingen kunnen de structurele veranderingen in de industrie heel nabij opgevolgd worden.

Verspreiding

Maandelijks maakt de Eenheid Conjunctuur-indicatoren een persbericht over de nieuwe productie-indexen in het Nederlands, Frans, Engels en Duits. Dat wordt gratis verspreid, meest via e-mail, naar de pers en naar andere geïnteresseerden. De laatste versie bevindt zich op de NIS-website (http://statbel.fgov.be/production_nl.htm).

Heel gedetailleerde gegevens voor België en de gewesten kunnen tegen betaling geleverd worden, op papier of elektronisch. Vraag onze tarieven.

De productie-indexen worden ook gepubliceerd, in een toenemende mate van detail, in de NIS-publicaties *Weekbericht*, *Statistisch Tijdschrift* en *Industriële Statistieken*.

Een elektronische datashop en een gespecialiseerde publicatie voor de conjunctuurindicatoren (waaronder de productie-indexen) worden gepland.

België : bruto productie-indexen (1995=100)

	Totale industrie (10-45)	Totale industrie (zonder bouwnijverheid) (10-41)	Intermediaire goederen	Energie	Intermediaire goederen, zonder energie	Investerings- goederen
1995	100.0	100.0	100.0	--	--	100.0
1996	100.8	100.8	103.2	--	--	101.0
1997	105.0	105.4	109.9	--	--	102.4
1998	108.2	108.9	114.0	--	--	107.5
1998						
Mei	107.3	106.4	111.8	--	--	109.4
Juni	118.4	116.6	119.3	--	--	127.3
Juli	89.5	96.2	102.8	--	--	84.9
Augustus	99.8	97.5	103.1	--	--	94.9
September	118.8	116.9	118.8	--	--	120.3
Oktober	119.4	118.0	121.5	--	--	119.9
November	107.0	109.1	114.8	--	--	104.8
December	101.1	106.7	106.5	--	--	110.1
1999						
Januari	101.6	102.0	112.2	--	--	91.0
Februari	99.8	102.3	110.0	--	--	95.9
Maart	119.6	118.9	125.9	--	--	119.4
April	110.7	110.5	118.9	--	--	108.7
Mei	105.0	104.6	113.7	--	--	99.3
Juni	121.4	118.0	123.9	--	--	128.0
Juli	87.3	94.5	104.6	--	--	76.9
Augustus	104.4	101.1	108.4	--	--	96.6
September	122.4	119.3	123.9	--	--	118.3
Oktober	121.6	119.4	125.8	--	--	117.4
November	115.9	116.1	124.9	--	--	106.9
December	110.9	114.7	119.7	--	--	114.5
2000						
Januari	102.0	105.4	117.3	--	--	90.6
Februari	113.6	113.9	121.5	--	--	108.4
Maart	125.1	124.6	131.1	--	--	130.7
April	110.9	112.7	119.4	--	--	113.9
	Duurzame consumptiegoederen	Niet-duurzame consumptiegoederen	Consumptiegoederen	Winning van delfstoffen (10-14)	Industrie (15-37)	Voedings- en genotmiddelen (15-16)
1995	100.0	100.0	100.0	100.0	100.0	100.0
1996	96.2	97.2	97.0	106.7	100.5	100.4
1997	94.5	100.7	99.6	113.4	105.4	105.1
1998	95.7	101.6	100.6	116.5	108.4	107.4
1998						
Mei	86.9	96.2	94.5	124.6	106.5	104.3
Juni	101.4	105.4	104.7	141.1	118.5	110.5
Juli	74.3	95.8	91.9	94.6	95.9	107.2
Augustus	64.2	94.5	88.9	115.5	96.9	104.8
September	112.9	110.8	111.3	138.9	118.1	112.7
Oktober	109.8	110.4	110.4	135.8	117.8	117.5
November	101.8	101.5	101.6	102.6	107.6	106.4
December	107.0	105.5	105.8	92.6	103.7	111.7
1999						
Januari	87.2	91.7	90.9	93.5	99.7	94.9
Februari	94.6	92.3	92.8	93.7	100.6	93.9
Maart	105.0	105.3	105.3	132.6	118.4	107.9
April	90.7	96.9	95.8	133.3	110.0	99.6
Mei	80.4	93.0	90.8	125.7	104.6	98.0
Juni	98.6	100.1	100.0	153.5	119.8	98.7
Juli	65.7	91.4	86.7	102.3	93.7	100.2
Augustus	65.7	95.4	90.0	128.6	101.2	102.8
September	112.7	110.5	111.0	153.3	121.1	110.2
Oktober	105.2	109.2	108.5	140.0	119.4	111.7
November	104.7	105.7	105.6	136.0	114.7	110.7
December	104.6	105.6	105.5	110.1	113.1	109.6
2000						
Januari	87.3	94.1	92.9	98.3	103.5	96.7
Februari	102.5	103.6	103.5	113.9	113.7	107.7
Maart	115.1	106.6	108.2	139.3	124.6	110.4
April	96.6	97.9	97.7	132.2	112.6	102.6

België : bruto productie-indexen (1995=100) - vervolg

	Chemische, rubber- en kunststofnijverheid (24-25)	Metaalverwerking (28-35)	Elektrische en elektronische apparaten (30-33)	Transportmiddelen (34-35)	Elektriciteit, gas en water (40-41)	Winning van steenkool, bruinkool en turf (10)
1995	100,0	100,0	100,0	100,0	100,0	100,0
1996	102,7	101,0	102,4	98,7	103,6	65,8
1997	113,8	105,0	111,8	97,8	105,6	71,7
1998	115,2	111,4	123,2	101,8	112,7	70,0
1998						
Mei	113,6	110,7	115,4	108,0	105,0	68,5
Juni	122,7	128,9	135,7	119,9	101,2	80,2
Juli	112,7	88,4	89,7	84,5	99,3	50,1
Augustus	104,0	95,8	114,8	76,7	101,9	59,3
September	118,3	124,0	133,3	120,5	106,4	79,9
Oktober	118,2	125,3	138,6	119,6	118,9	83,3
November	114,3	110,8	127,4	102,3	121,9	69,0
December	106,6	114,9	140,6	101,7	132,0	69,1
1999						
Januari	112,6	97,0	110,3	86,9	121,4	81,2
Februari	111,7	102,8	116,9	93,6	117,0	89,1
Maart	127,9	123,9	137,2	113,6	122,7	102,4
April	120,4	113,0	119,2	106,7	113,0	90,8
Mei	122,3	103,5	110,0	96,1	104,0	80,4
Juni	129,8	131,7	141,6	124,6	101,2	95,9
Juli	118,1	82,8	89,8	72,5	100,8	51,6
Augustus	116,3	98,6	116,6	89,0	98,9	85,8
September	131,2	127,6	152,2	115,3	103,0	96,7
Oktober	130,1	123,9	139,8	119,1	117,8	90,7
November	129,0	116,4	142,2	104,4	126,6	84,9
December	127,7	120,5	148,2	104,9	127,6	84,5
2000						
Januari	123,0	98,9	119,2	88,6	121,4	84,7
Februari	126,8	115,6	131,2	107,5	115,8	83,1
Maart	133,0	135,9	155,1	128,1	123,9	90,3
April	132,0	118,0	136,0	108,6	111,9	77,6
	Overige winning van delfstoffen (14)	Winning van steen (14.1)	Winning van zand en klei (14.2)	Winning mineralen voor chemie en kunstmest (14.3)	Overige winning van delfstoffen, n.e.g. (14.5)	Voedingsmiddelen (15.1-15.8)
1995	100,0	100,0	100,0	100,0	# #	100,0
1996	110,1	86,7	124,3	96,1	# #	103,4
1997	116,8	90,5	121,5	98,8	# #	107,5
1998	120,2	96,0	119,8	124,5	# #	110,8
1998						
Mei	128,7	96,1	132,0	170,8	# #	104,1
Juni	145,6	107,4	158,3	133,6	# #	110,9
Juli	97,8	72,2	98,4	117,4	# #	108,7
Augustus	119,5	102,6	118,0	69,1	# #	106,7
September	143,3	120,3	143,0	113,3	# #	117,1
Oktober	140,0	107,0	147,5	92,4	# #	124,4
November	105,5	87,3	104,5	66,0	# #	112,0
December	95,0	81,4	89,6	85,4	# #	117,7
1999						
Januari	95,6	80,6	89,6	415,4	# #	99,4
Februari	95,6	83,8	85,8	515,8	# #	98,3
Maart	136,1	98,4	142,4	747,6	# #	109,5
April	137,2	106,8	138,2	786,8	# #	100,8
Mei	129,5	100,8	128,4	687,9	# #	98,2
Juni	158,3	114,3	173,3	577,5	# #	95,1
Juli	105,8	82,9	104,4	405,9	# #	99,3
Augustus	132,4	103,4	138,3	352,2	# #	102,9
September	158,0	119,2	170,3	498,2	# #	113,2
Oktober	144,2	110,0	153,7	437,5	# #	116,5
November	140,2	119,6	138,9	404,4	# #	116,1
December	113,1	103,0	102,3	400,4	# #	115,0
2000						
Januari	100,6	93,8	82,9	556,4	# #	102,3
Februari	117,0	96,4	110,3	673,9	# #	109,0
Maart	143,5	100,0	149,6	906,7	# #	113,6
April	136,5	94,1	137,5	944,3	# #	105,2

België : bruto productie-indexen (1995=100) - vervolg

	Voedingsmiddelen en dranken (15)	Vlees en vleesproducten (15.1)	Vis en visproducten (15.2)	Groenten en fruit (15.3)	Plant aardige en dierlijke oliën en vetten (15.4)	Zuivelrijverheid (15.5)
1995	100.0	100.0	100.0	100.0	100.0	100.0
1996	102.0	103.8	104.9	108.9	96.3	103.2
1997	106.6	111.9	117.3	111.6	95.0	105.7
1998	108.8	123.2	121.6	113.8	91.3	105.4
1998						
Mei	105.5	122.2	114.9	90.6	91.8	127.4
Juni	111.7	128.1	117.7	115.5	87.3	128.9
Juli	108.6	122.5	119.6	159.5	74.0	110.8
Augustus	106.4	115.8	119.6	140.6	83.1	109.5
September	113.9	122.1	114.1	146.0	95.9	94.9
Oktober	119.2	119.8	120.2	140.5	98.2	98.3
November	108.3	117.8	123.3	94.6	88.4	87.1
December	113.6	128.7	178.6	109.0	101.6	90.4
1999						
Januari	96.2	112.8	99.1	100.4	74.1	92.6
Februari	95.2	112.9	112.8	65.8	67.2	92.5
Maart	108.5	130.2	133.2	73.7	78.0	115.6
April	101.0	121.4	123.0	75.2	79.9	113.1
Mei	98.9	118.1	120.2	69.6	81.1	115.6
Juni	99.1	76.8	151.0	100.7	75.7	116.9
Juli	102.0	96.0	127.8	158.8	60.8	106.6
Augustus	104.7	98.2	111.9	137.5	75.6	103.3
September	111.7	112.5	128.7	136.4	71.3	95.2
Oktober	113.4	113.5	131.6	129.7	83.7	88.1
November	112.8	116.5	140.4	117.2	78.6	89.8
December	111.8	123.7	178.6	98.5	78.4	88.1
2000						
Januari	98.6	120.5	111.7	98.3	90.4	87.7
Februari	105.4	125.2	112.7	92.0	94.4	96.3
Maart	112.3	131.8	139.1	94.7	97.5	109.8
April	104.1	124.7	122.6	104.3	86.1	98.3
<hr/>						
	Maalderijen; zetmeel en zetmeelproducten (15.6)	Dierenvoer (15.7)	Overige voedingsmiddelen (15.8)	Dranken (15.9)	Tabak (16)	Textiel (17)
1995	100.0	100.0	100.0	100.0	100.0	100.0
1996	109.0	107.7	101.5	94.2	70.9	98.9
1997	111.0	111.1	104.6	102.0	75.4	108.0
1998	114.8	114.1	105.8	97.9	78.1	108.1
1998						
Mei	104.4	104.8	94.5	115.2	78.9	101.6
Juni	116.8	109.9	99.6	117.4	85.0	112.5
Juli	115.5	112.5	92.8	109.0	78.7	93.3
Augustus	102.4	107.3	96.7	105.1	74.3	79.4
September	121.2	113.5	114.4	95.6	87.1	121.1
Oktober	129.7	118.2	129.5	89.2	84.0	120.9
November	109.1	115.0	118.5	86.9	70.4	111.5
December	104.2	122.8	119.7	90.1	75.3	94.6
1999						
Januari	109.6	113.5	93.9	79.2	67.4	104.3
Februari	105.2	110.4	99.7	78.3	67.5	105.0
Maart	128.2	126.0	105.4	102.9	90.1	120.2
April	128.4	124.4	91.4	102.4	70.9	105.5
Mei	115.9	111.4	90.3	103.1	76.1	94.0
Juni	132.9	114.4	90.4	121.1	84.5	117.1
Juli	121.9	113.9	84.1	116.8	64.9	89.5
Augustus	115.1	113.6	95.7	114.8	66.4	80.4
September	127.3	116.2	111.6	103.8	79.3	127.1
Oktober	119.3	121.9	120.0	96.4	77.3	123.6
November	117.2	122.8	120.7	94.9	71.3	117.7
December	114.6	129.6	118.7	94.2	69.2	102.5
2000						
Januari	107.9	109.4	97.6	78.0	62.0	110.3
Februari	105.5	117.0	108.4	85.6	131.6	118.5
Maart	116.6	124.0	109.7	105.2	73.8	129.9
April	110.7	106.4	98.6	98.4	71.6	105.7

België : bruto productie-indexen (1995=100) - vervolg

	Bewerken en spinnen van textielvezels (17.1)	Weven van textiel (17.2)	Textielveredeling (17.3)	Confectie textiel, exclusief kleding (17.4)	Overige textielproducten (17.5)	Gebreide en gehaakte stoffen (17.6)
1995	100.0	100.0	100.0	100.0	100.0	100.0
1996	91.0	104.2	103.3	100.6	98.9	104.2
1997	98.4	116.1	117.7	120.6	105.4	113.7
1998	92.6	123.7	118.5	131.0	101.7	129.8
1998						
Mei	93.0	119.1	114.8	147.5	90.5	115.9
Juni	105.1	132.3	128.9	152.9	98.3	153.3
Juli	63.1	101.4	96.8	96.9	97.1	109.2
Augustus	65.1	82.6	86.2	90.8	76.9	85.0
September	103.4	137.5	134.6	136.3	113.5	155.2
Oktober	103.4	147.3	124.0	137.0	112.7	154.0
November	93.0	133.2	118.1	131.2	105.5	143.2
December	74.2	106.9	108.4	128.8	88.1	115.5
1999						
Januari	87.1	123.9	112.3	123.6	96.8	142.2
Februari	85.7	122.4	118.7	115.0	100.3	129.6
Maart	93.7	146.3	142.0	133.7	113.2	141.0
April	73.4	131.8	127.9	121.0	99.1	142.7
Mei	73.0	111.5	109.8	128.5	87.7	108.5
Juni	87.4	135.6	139.0	159.5	108.8	159.2
Juli	52.2	102.1	90.8	93.1	96.2	61.2
Augustus	54.9	82.7	93.3	83.8	82.8	102.4
September	88.8	149.3	148.7	135.9	124.6	157.1
Oktober	88.6	146.5	146.9	124.0	122.9	154.7
November	82.2	141.1	131.0	138.2	115.6	148.8
December	70.7	116.0	132.7	119.7	101.1	127.7
2000						
Januari	91.0	134.0	120.9	138.7	100.7	118.2
Februari	98.0	139.4	135.6	129.8	112.5	132.6
Maart	107.8	155.1	160.4	146.8	120.9	151.2
April	88.8	133.8	119.0	125.3	93.0	179.5

	Gebreide en gehaakte artikelen (17.7)	Textiel en kleding (17-18)	Kleding en bont (18)	Kleding van leer (18.1)	Overige kleding (18.2)	Bont (18.3)
1995	100.0	100.0	100.0	100.0	100.0	100.0
1996	77.6	91.1	74.3	100.7	72.4	139.3
1997	70.5	92.4	62.9	118.6	60.3	156.8
1998	62.7	87.7	52.7	118.4	50.5	130.6
1998						
Mei	30.6	76.9	37.8	83.1	34.5	182.2
Juni	58.3	89.0	50.0	130.9	45.6	239.4
Juli	67.1	76.5	47.4	103.8	44.3	176.9
Augustus	93.3	73.5	58.0	151.6	56.5	89.6
September	99.4	101.3	65.7	183.9	63.4	126.5
Oktober	62.3	94.2	50.7	113.3	49.2	93.1
November	42.8	86.5	46.0	118.7	44.8	70.1
December	56.4	75.9	44.5	116.1	43.9	38.8
1999						
Januari	59.5	80.2	40.7	86.9	40.0	40.8
Februari	63.2	83.0	46.2	137.2	45.2	49.6
Maart	57.8	91.7	45.3	134.2	43.7	91.8
April	41.2	76.5	30.6	67.8	28.5	123.4
Mei	27.3	67.8	26.2	42.8	24.8	86.8
Juni	59.3	85.6	35.2	95.1	32.4	163.6
Juli	46.9	68.9	35.1	89.7	32.9	131.3
Augustus	76.9	67.9	45.5	166.2	44.4	50.8
September	77.5	95.7	44.9	176.2	42.3	136.6
Oktober	54.8	88.6	33.2	60.6	31.1	122.3
November	39.9	82.8	28.0	51.2	26.5	93.6
December	46.0	74.5	29.9	61.4	29.0	57.8
2000						
Januari	62.3	85.1	43.7	90.8	42.5	69.8
Februari	67.2	95.6	56.5	142.1	54.7	97.5
Maart	61.6	100.3	51.5	66.3	49.0	156.1
April	32.2	79.3	36.7	44.0	35.3	92.3

België : bruto productie-indexen (1995=100) - vervolg

	Leer en schoeisel (19)	Looien en bereiden van leer (19.1)	Koffers, tassen, overige artikelen van leer (19.2)	Schoeisel (19.3)	Hout en artikelen van hout, kurk, riet, vlechtwerk (20)	Zagen en schaven, impregneren (20.1)
1995	100.0	100.0	100.0	100.0	100.0	100.0
1996	101.2	102.7	104.0	92.0	99.3	95.5
1997	102.7	51.5	124.1	85.5	106.8	100.1
1998	107.2	45.8	135.9	80.8	110.3	102.0
1998						
Mei	103,5	48,4	136,3	61,3	110,1	109,2
Juni	121,3	54,5	164,3	62,7	128,9	121,1
Juli	101,5	8,6	147,9	61,7	88,2	78,3
Augustus	97,1	43,7	103,9	119,2	90,8	86,1
September	117,9	53,5	146,0	94,6	123,0	111,3
Oktober	112,1	49,3	144,5	77,1	122,4	111,7
November	113,2	51,3	153,6	57,3	108,9	96,1
December	99,1	45,4	126,4	69,8	92,7	74,3
1999						
Januari	100,9	34,9	120,6	96,0	105,2	91,8
Februari	108,1	47,4	125,9	97,0	106,5	94,7
Maart	119,3	52,3	147,8	93,6	130,8	116,8
April	98,9	47,9	131,0	60,1	124,8	117,4
Mei	106,5	46,2	147,1	61,0	113,7	101,0
Juni	121,4	52,3	166,2	72,5	137,3	139,8
Juli	87,0	12,1	131,8	59,1	93,7	75,2
Augustus	94,1	51,3	105,0	80,9	94,9	85,4
September	115,3	47,1	149,6	84,0	133,5	116,3
Oktober	95,5	50,7	129,5	48,6	130,9	112,6
November	105,0	45,0	155,6	44,9	131,2	113,4
December	91,2	40,6	126,9	49,7	112,9	92,5
2000						
Januari	82,2	36,5	100,0	67,4	100,1	82,5
Februari	99,8	52,7	112,3	88,7	118,6	98,4
Maart	102,9	50,1	122,0	84,4	138,7	110,7
April	81,3	42,8	111,0	42,5	130,4	100,9
	Panelen en platen van hout (20.2)	Schrijn- en timmerwerk (20.3)	Houten emballage (20.4)	Overige artikelen van hout, kurk, riet, vlechtwerk (20.5)	Papier en karton (21)	Papierpulp, papier en karton (21.1)
1995	100.0	100.0	100.0	100.0	100.0	100.0
1996	101.7	103.1	91.2	86.6	101.1	101.9
1997	109.3	111.4	109.8	83.1	111.1	112.2
1998	111.1	116.8	124.4	83.3	118.4	117.7
1998						
Mei	106,6	115,1	131,1	90,6	114,7	113,2
Juni	119,9	157,7	149,3	84,1	127,2	122,3
Juli	93,1	79,6	120,0	65,0	108,8	108,3
Augustus	88,1	101,0	105,0	65,5	99,4	93,6
September	123,5	135,0	138,6	85,3	127,5	126,1
Oktober	122,1	137,3	128,1	93,5	123,6	122,1
November	115,7	109,0	118,1	78,1	117,1	120,6
December	93,8	97,5	117,9	89,0	107,6	106,4
1999						
Januari	117,9	103,4	105,2	62,9	114,9	105,9
Februari	112,7	110,9	110,2	76,0	116,3	107,8
Maart	131,7	144,4	138,7	97,2	136,2	129,5
April	123,4	134,2	134,2	107,1	128,1	122,4
Mei	108,8	128,9	139,7	83,6	114,1	107,8
Juni	128,2	155,1	150,6	95,8	138,0	124,4
Juli	90,7	106,0	127,2	72,9	111,7	106,6
Augustus	89,9	108,1	122,0	63,8	117,3	114,1
September	129,3	155,6	148,4	98,7	136,1	129,2
Oktober	132,9	146,8	132,2	103,2	133,7	129,3
November	130,3	151,6	134,4	99,8	136,8	133,8
December	105,3	139,1	131,2	89,4	127,1	117,7
2000						
Januari	101,5	113,0	121,7	59,4	122,4	123,7
Februari	130,6	125,7	119,9	75,8	130,3	124,5
Maart	146,7	154,2	152,3	87,2	145,6	150,6
April	112,3	220,0	136,3	91,0	133,2	137,5

België : bruto productie-indexen (1995=100) - vervolg

	Artikelen van papier en karton (21.2)	Drukkerijen en aanverwante diensten (22.2)	Reopgenomen media (22.3)	Cokes, raffinage, splijt- en kweekstoffen (23)	Cokesovenproducten (23.1)	Geraffineerde aardolieproducten (23.2)
1995	100.0	100.0	##	100.0	100.0	100.0
1996	100.2	98.7	##	112.6	95.9	120.9
1997	109.8	100.8	##	111.5	93.8	125.5
1998	118.9	114.0	##	111.7	82.3	130.0
1998						
Mei	116.0	110.8	##	113.1	86.0	133.0
Juni	132.1	115.2	##	114.6	82.5	130.9
Juli	109.2	82.1	##	117.5	87.9	137.7
Augustus	105.2	97.8	##	110.3	85.8	128.5
September	128.8	136.9	##	111.3	81.0	127.9
Oktober	124.9	124.1	##	114.8	71.0	137.2
November	113.4	117.1	##	112.1	79.5	132.6
December	108.7	133.0	##	112.2	84.6	133.1
1999						
Januari	124.3	111.8	##	113.9	86.2	122.7
Februari	125.4	101.4	##	101.5	77.7	107.6
Maart	143.2	132.1	##	125.7	88.0	142.2
April	134.1	125.4	##	115.8	84.8	128.7
Mei	120.6	113.5	##	118.4	87.7	132.0
Juni	152.4	130.7	##	109.0	85.0	114.0
Juli	116.9	88.3	##	111.7	88.8	122.0
Augustus	120.4	104.0	##	115.4	88.9	125.9
September	143.2	141.9	##	116.2	84.8	128.3
Oktober	138.5	128.2	##	116.3	87.0	126.7
November	139.9	124.0	##	101.4	83.6	102.9
December	137.2	146.0	##	112.3	88.4	120.1
2000						
Januari	120.9	108.7	##	113.9	93.3	123.8
Februari	136.4	113.2	##	94.1	84.1	93.6
Maart	140.6	119.9	##	115.2	95.3	123.6
April	129.2	102.7	##	106.1	91.8	111.8

	Chemische nijverheid (24)	Chemische basisproducten (24.1)	Verdelgingsmiddelen en chemie voor landbouw (24.2)	Verf, vemis en drukinkt (24.3)	Farmaceutische nijverheid (24.4)	Zeep, wasmiddelen, parfums, cosmetica (24.5)
1995	100.0	100.0	100.0	100.0	100.0	100.0
1996	103.5	105.8	122.2	100.4	88.9	107.2
1997	115.2	118.6	144.9	110.9	98.1	115.6
1998	115.7	118.9	166.9	120.7	95.6	116.0
1998						
Mei	114.1	117.3	140.8	114.6	94.4	117.1
Juni	121.1	118.4	204.6	142.6	119.2	128.6
Juli	115.8	119.9	179.5	115.9	94.1	112.5
Augustus	105.5	113.0	129.7	109.1	63.0	107.2
September	116.1	115.7	222.8	122.0	105.5	118.3
Oktober	116.8	120.7	125.3	129.4	95.5	110.9
November	115.0	118.2	74.5	140.5	99.1	118.4
December	109.9	114.0	49.8	102.5	119.4	105.3
1999						
Januari	113.2	118.9	188.4	123.8	105.9	110.2
Februari	111.3	112.9	201.2	116.2	117.7	112.4
Maart	127.8	122.8	344.3	137.5	128.4	123.5
April	120.2	118.6	217.1	132.4	105.5	133.2
Mei	124.0	123.6	184.9	121.3	103.5	179.5
Juni	128.5	122.8	224.1	161.2	129.3	153.2
Juli	121.8	124.1	258.0	130.9	95.2	131.5
Augustus	120.0	123.1	229.3	112.3	94.1	135.4
September	131.0	126.3	210.4	147.1	129.5	157.6
Oktober	129.0	130.1	134.8	129.6	114.7	148.3
November	130.2	133.0	116.1	116.5	106.6	157.2
December	131.7	133.0	338.4	112.2	107.1	146.5
2000						
Januari	125.7	130.1	271.5	112.6	100.2	118.2
Februari	128.4	129.2	338.8	131.6	105.7	124.5
Maart	132.2	130.0	305.5	150.6	113.3	116.1
April	134.3	138.6	312.4	128.6	103.2	117.3

België : bruto productie-indexen (1995=100) - vervolg

	Overige chemische producten (24.6)	Synthetische en kunstmatige vezels (24.7)	Rubber en kunststof (25)	Rubber (25.1)	Producten van kunststof (25.2)	Niet-metaalhoudende minerale producten (26)
1995	100.0	100.0	100.0	100.0	100.0	100.0
1996	99.0	96.0	99.9	93.4	100.9	96.3
1997	110.6	89.1	109.3	99.8	110.7	100.0
1998	112.7	78.9	113.5	106.4	114.6	99.3
1998						
Mei	112.8	81.9	112.1	91.6	115.3	104.0
Juni	125.9	86.2	128.1	106.8	131.4	120.6
Juli	113.8	59.8	102.8	97.4	103.5	85.6
Augustus	99.2	67.0	98.8	88.5	100.4	93.4
September	117.0	83.4	125.8	122.0	126.3	119.1
Oktober	116.1	85.7	122.9	134.2	120.9	114.4
November	112.4	86.5	112.1	115.3	111.5	90.5
December	98.7	62.6	96.0	89.9	96.9	70.4
1999						
Januari	82.9	75.6	110.4	102.2	111.6	84.3
Februari	87.2	75.6	113.5	106.0	114.6	81.8
Maart	130.5	92.8	128.5	120.5	129.8	110.0
April	127.4	74.7	121.4	106.6	123.7	109.5
Mei	119.8	78.5	116.5	104.2	118.4	105.9
Juni	135.4	79.7	134.3	115.1	137.4	130.0
Juli	120.9	51.4	105.3	103.9	105.4	84.1
Augustus	117.4	57.9	103.2	91.5	105.2	102.8
September	139.2	84.5	131.7	122.9	133.1	126.6
Oktober	129.4	93.9	134.1	126.7	135.2	117.3
November	137.2	81.8	124.6	119.7	125.3	106.2
December	128.4	72.5	113.3	96.8	115.9	84.7
2000						
Januari	114.2	88.8	113.7	105.7	114.9	81.6
Februari	124.8	85.2	121.2	112.6	122.5	102.3
Maart	142.5	92.7	135.9	125.6	137.6	120.1
April	123.1	76.3	123.9	114.3	125.3	102.5
Glas en glaswerk (26.1)						
1995	100.0	100.0	100.0	100.0	100.0	100.0
1996	99.4	100.2	85.6	92.1	85.2	98.2
1997	107.2	111.8	83.4	102.8	76.2	99.5
1998	111.6	110.3	40.4	98.4	68.3	98.7
1998						
Mei	109.1	114.7	36.2	106.5	72.8	108.9
Juni	127.8	122.3	44.4	128.1	84.7	125.5
Juli	104.8	124.9	23.2	98.7	59.5	71.2
Augustus	86.4	82.9	36.1	101.4	68.2	107.4
September	125.8	118.1	47.7	117.8	84.4	121.4
Oktober	125.5	116.1	31.5	111.1	79.7	114.6
November	115.0	85.9	28.0	77.7	56.6	85.1
December	89.5	68.6	13.2	57.1	49.1	65.1
1999						
Januari	93.7	83.0	27.3	90.6	67.2	80.1
Februari	98.6	80.8	72.3	75.1	60.1	77.4
Maart	114.3	99.1	54.0	117.1	80.0	120.3
April	107.0	111.9	61.6	108.0	81.8	123.8
Mei	99.8	91.4	54.1	111.3	81.4	122.2
Juni	123.5	99.1	70.6	138.7	95.9	152.6
Juli	93.6	98.8	21.1	92.3	63.1	80.0
Augustus	90.3	78.3	39.2	108.8	82.5	122.9
September	125.3	89.1	60.0	127.7	85.8	147.8
Oktober	122.9	91.7	51.4	116.5	82.0	130.0
November	118.1	74.6	34.5	100.7	75.9	113.7
December	96.4	102.2	31.7	68.3	59.7	87.4
2000						
Januari	110.1	94.0	14.5	79.9	54.4	69.6
Februari	131.1	102.0	36.3	91.2	68.0	96.4
Maart	135.9	131.2	35.7	114.8	82.7	121.8
April	113.8	106.9	21.4	96.6	52.7	107.9
Keramische producten, excl. tegels, bakstenen (26.2)						
1995	100.0	100.0	100.0	100.0	100.0	100.0
1996	99.4	100.2	85.6	92.1	85.2	98.2
1997	107.2	111.8	83.4	102.8	76.2	99.5
1998	111.6	110.3	40.4	98.4	68.3	98.7
1998						
Mei	109.1	114.7	36.2	106.5	72.8	108.9
Juni	127.8	122.3	44.4	128.1	84.7	125.5
Juli	104.8	124.9	23.2	98.7	59.5	71.2
Augustus	86.4	82.9	36.1	101.4	68.2	107.4
September	125.8	118.1	47.7	117.8	84.4	121.4
Oktober	125.5	116.1	31.5	111.1	79.7	114.6
November	115.0	85.9	28.0	77.7	56.6	85.1
December	89.5	68.6	13.2	57.1	49.1	65.1
1999						
Januari	93.7	83.0	27.3	90.6	67.2	80.1
Februari	98.6	80.8	72.3	75.1	60.1	77.4
Maart	114.3	99.1	54.0	117.1	80.0	120.3
April	107.0	111.9	61.6	108.0	81.8	123.8
Mei	99.8	91.4	54.1	111.3	81.4	122.2
Juni	123.5	99.1	70.6	138.7	95.9	152.6
Juli	93.6	98.8	21.1	92.3	63.1	80.0
Augustus	90.3	78.3	39.2	108.8	82.5	122.9
September	125.3	89.1	60.0	127.7	85.8	147.8
Oktober	122.9	91.7	51.4	116.5	82.0	130.0
November	118.1	74.6	34.5	100.7	75.9	113.7
December	96.4	102.2	31.7	68.3	59.7	87.4
2000						
Januari	110.1	94.0	14.5	79.9	54.4	69.6
Februari	131.1	102.0	36.3	91.2	68.0	96.4
Maart	135.9	131.2	35.7	114.8	82.7	121.8
April	113.8	106.9	21.4	96.6	52.7	107.9
Dakpannen, bakstenen en overige voor bouw (26.4)						
1995	100.0	100.0	100.0	100.0	100.0	100.0
1996	99.4	100.2	85.6	92.1	85.2	98.2
1997	107.2	111.8	83.4	102.8	76.2	99.5
1998	111.6	110.3	40.4	98.4	68.3	98.7
1998						
Mei	109.1	114.7	36.2	106.5	72.8	108.9
Juni	127.8	122.3	44.4	128.1	84.7	125.5
Juli	104.8	124.9	23.2	98.7	59.5	71.2
Augustus	86.4	82.9	36.1	101.4	68.2	107.4
September	125.8	118.1	47.7	117.8	84.4	121.4
Oktober	125.5	116.1	31.5	111.1	79.7	114.6
November	115.0	85.9	28.0	77.7	56.6	85.1
December	89.5	68.6	13.2	57.1	49.1	65.1
1999						
Januari	93.7	83.0	27.3	90.6	67.2	80.1
Februari	98.6	80.8	72.3	75.1	60.1	77.4
Maart	114.3	99.1	54.0	117.1	80.0	120.3
April	107.0	111.9	61.6	108.0	81.8	123.8
Mei	99.8	91.4	54.1	111.3	81.4	122.2
Juni	123.5	99.1	70.6	138.7	95.9	152.6
Juli	93.6	98.8	21.1	92.3	63.1	80.0
Augustus	90.3	78.3	39.2	108.8	82.5	122.9
September	125.3	89.1	60.0	127.7	85.8	147.8
Oktober	122.9	91.7	51.4	116.5	82.0	130.0
November	118.1	74.6	34.5	100.7	75.9	113.7
December	96.4	102.2	31.7	68.3	59.7	87.4
2000						
Januari	110.1	94.0	14.5	79.9	54.4	69.6
Februari	131.1	102.0	36.3	91.2	68.0	96.4
Maart	135.9	131.2	35.7	114.8	82.7	121.8
April	113.8	106.9	21.4	96.6	52.7	107.9
Cement, kalk en gips (26.5)						
1995	100.0	100.0	100.0	100.0	100.0	100.0
1996	99.4	100.2	85.6	92.1	85.2	98.2
1997	107.2	111.8	83.4	102.8	76.2	99.5
1998	111.6	110.3	40.4	98.4	68.3	98.7
1998						
Mei	109.1	114.7	36.2	106.5	72.8	108.9
Juni	127.8	122.3	44.4	128.1	84.7	125.5
Juli	104.8	124.9	23.2	98.7	59.5	71.2
Augustus	86.4	82.9	36.1	101.4	68.2	107.4
September	125.8	118.1	47.7	117.8	84.4	121.4
Oktober	125.5	116.1	31.5	111.1	79.7	114.6
November	115.0	85.9	28.0	77.7	56.6	85.1
December	89.5	68.6	13.2	57.1	49.1	65.1
1999						
Januari	93.7	83.0	27.3	90.6	67.2	80.1
Februari	98.6	80.8	72.3	75.1	60.1	77.4
Maart	114.3	99.1	54.0	117.1	80.0	120.3
April	107.0	111.9	61.6	108.0	81.8	123.8
Mei	99.8	91.4	54.1	111.3	81.4	122.2
Juni	123.5	99.1	70.6	138.7	95.9	152.6
Juli	93.6	98.8	21.1	92.3	63.1	80.0
Augustus	90.3	78.3	39.2	108.8	82.5	122.9
September	125.3	89.1	60.0	127.7	85.8	147.8
Oktober	122.9	91.7	51.4	116.5	82.0	130.0
November	118.1	74.6	34.5	100.7	75.9	113.7
December	96.4	102.2	31.7	68.3	59.7	87.4
2000						
Januari	110.1	94.0	14.5	79.9	54.4	69.6
Februari	131.1	102.0	36.3	91.2	68.0	96.4
Maart	135.9	131.2	35.7	114.8	82.7	121.8
April	113.8	106.9	21.4	96.6	52.7	107.9
Artikelen van beton, gips en cement (26.6)						
1995	100.0	100.0	100.0	100.0	100.0	100.0
1996	99.4	100.2	85.6	92.1	85.2	98.2
1997	107.2	111.8	83.4	102.8	76.2	99.5
1998	111.6	110.3	40.4	98.4	68.3	98.7
1998						
Mei	109.1	114.7	36.2	106.5	72.8	108.9
Juni	127.8	122.3	44.4	128.1	84.7	125.5
Juli	104.8	124.9	23.2	98.7	59.5	71.2
Augustus	86.4	82.9	36.1	101.4	68.2	107.4
September	125.8	118.1	47.7	117.8	84.4	121.4
Oktober	125.5	116.1	31.5	111.1	79.7	114.6
November	115.0	85.9	28.0	77.7	56.6	85.1
December	89.5	68.6	13.2	57.1	49.1	65.1
1999						
Januari	93.7	83.0	27.3	90.6	67.2	80.1
Februari	98.6	80.8	72.3	75.1	60.1	77.4
Maart	114.3	99.1	54.0	117.1	80.0	120.3
April	107.0	111.9	61.6	108.0	81.8	123.8
Mei	99.8	91.4	54.1	111.3	81.4	122.2
Juni	123.5	99.1	70.6	138.7	95.9	152.6
Juli	93.6	98.8	21.1	92.3	63.1	80.0
Augustus	90.3	78.3	39.2	108.8	82.5	122.9
September	125.3	89.1	60.0	127.7	85.8	147.8
Oktober	122.9	91.7	51.4	116.5	82.0	130.0
November	118.1	74.6	34.5	100.7	75.9	113.7
December	96.4	102.2	31.7	68.3	59.7	87.4
2000						
Januari	110.1	94.0	14.5	79.9	54.4	69.6
Februari	131.1	102.0	36.3	91.2	68.0	96.4
Maart	135.9	131.2	35.7	114.8	82.7	121.8
April	113.8	106.9	21.4	96.6	52.7	107.9

België : bruto productie-indexen (1995=100) - vervolg

	Bewerken van natuursteen (26.7)	Overige niet-metaalhoudende minerale producten (26.8)	Metallurgie (27)	Ijzer en staal en ferro-legeringen (EGKS) (27.1)	Buizen (27.2)	Eerste verwerking van staal (27.3)
1995	100.0	100.0	100.0	100.0	100.0	100.0
1996	108.9	96.4	97.8	93.5	79.7	99.0
1997	129.1	105.1	98.2	89.5	89.7	113.8
1998	140.6	101.9	101.2	95.6	89.1	117.4
1998						
Mei	153.8	109.1	105.5	106.8	82.1	115.8
Juni	170.1	127.7	108.7	99.6	94.0	128.7
Juli	83.9	97.4	89.2	99.9	74.3	52.1
Augustus	140.7	106.6	97.0	87.1	69.8	144.1
September	198.9	130.2	107.1	98.5	107.4	132.0
Oktober	190.5	116.5	105.5	96.0	97.8	136.9
November	126.0	87.8	102.5	96.5	82.9	122.9
December	101.9	56.5	72.5	63.4	66.1	87.3
1999						
Januari	104.7	87.8	97.5	89.6	81.8	114.4
Februari	97.1	77.0	96.8	89.0	86.1	109.0
Maart	139.1	110.8	107.7	92.4	106.7	132.5
April	146.9	117.0	105.5	96.6	95.3	120.1
Mei	144.9	113.7	104.1	95.7	86.7	122.4
Juni	174.0	142.7	108.5	93.2	102.1	134.8
Juli	77.6	104.8	89.7	95.0	72.0	50.9
Augustus	141.0	121.2	97.3	92.4	75.4	122.2
September	162.9	156.9	99.5	80.0	97.9	150.6
Oktober	155.5	128.4	106.2	88.3	96.8	134.6
November	127.2	112.8	107.5	101.4	86.7	125.3
December	102.4	83.8	97.5	98.4	74.0	108.9
2000						
Januari	95.6	73.3	105.0	103.1	86.9	120.8
Februari	143.1	84.3	108.9	104.5	89.4	128.5
Maart	177.4	109.2	108.7	94.2	99.1	152.9
April	151.9	96.4	99.3	95.4	91.5	84.8

	Non-ferro metalen (27.4)	Gieten van metalen (27.5)	Producten van metaal (28)	Producten van metaal voor de bouw (28.1)	Metalen recipiënten; radiatoren en ketels voor centrale verwarming (28.2)	Stoomketels (28.3)
1995	100.0	100.0	100.0	100.0	100.0	100.0
1996	105.7	111.5	106.4	106.1	115.6	108.7
1997	107.6	115.7	112.7	106.8	119.8	123.5
1998	105.0	110.7	120.4	118.7	122.5	103.1
1998						
Mei	100.0	105.0	111.9	114.0	99.1	70.1
Juni	117.6	121.7	134.5	135.8	131.3	94.6
Juli	84.0	84.5	93.1	96.5	91.1	99.8
Augustus	99.0	88.6	112.4	109.7	121.8	68.6
September	112.6	118.4	135.6	136.5	148.4	94.9
Oktober	110.3	120.2	138.8	138.0	145.3	107.9
November	106.1	107.8	121.5	120.5	123.2	97.0
December	83.0	87.0	116.4	123.8	138.3	150.2
1999						
Januari	104.1	109.8	109.9	110.2	115.8	82.6
Februari	105.1	104.3	114.9	110.7	109.3	67.6
Maart	122.5	123.0	133.5	133.7	135.8	89.8
April	114.9	106.2	128.4	126.5	127.4	104.1
Mei	111.8	104.3	121.2	127.8	108.9	112.7
Juni	122.4	129.2	150.2	157.5	166.2	122.0
Juli	95.9	73.0	97.4	101.3	109.6	76.7
Augustus	98.5	88.7	116.1	121.5	115.6	108.4
September	112.0	117.0	147.8	150.2	168.1	115.5
Oktober	123.7	119.2	140.5	146.5	153.2	125.8
November	112.8	97.7	133.5	135.5	156.6	106.6
December	94.8	84.7	129.1	140.7	141.9	128.8
2000						
Januari	104.0	111.0	106.0	96.2	110.2	71.6
Februari	109.6	126.6	119.3	115.1	105.7	99.6
Maart	115.8	133.6	133.0	130.3	116.6	80.4
April	109.8	111.6	121.1	114.6	116.8	138.6

België : bruto productie-indexen (1995=100) - vervolg

	Smeden, persen, stampen etc. (28.4)	Bekleding metaal, algemene metaalbewerking (28.5)	Scharen, bestekken, gereedschap, ijzerwaren (28.6)	Overige producten van metaal (28.7)	Machines, apparaten en werktuigen (29)	Motoren en mechanisch drijfwerk (29.1)
1995	100.0	100.0	100.0	100.0	100.0	100.0
1996	96.0	116.1	104.5	99.7	98.4	101.7
1997	129.9	140.4	113.2	102.5	102.3	111.7
1998	176.6	152.8	118.4	107.3	105.9	116.7
1998						
Mei	172.9	141.1	110.6	104.9	107.7	113.0
Juni	178.0	161.9	144.4	123.3	131.4	125.0
Juli	107.5	117.9	98.6	76.9	89.2	104.8
Augustus	197.5	121.4	102.9	111.0	93.0	101.8
September	218.3	166.9	130.8	117.7	107.3	109.1
Oktober	199.0	177.8	135.2	121.7	106.2	118.9
November	172.8	166.9	111.8	104.7	95.4	109.7
December	161.9	145.3	94.8	85.7	105.5	110.8
1999						
Januari	187.1	134.1	106.7	98.2	87.2	92.4
Februari	197.9	162.5	123.9	104.7	91.2	109.8
Maart	205.7	163.6	141.1	122.7	117.5	129.6
April	196.2	164.1	130.4	115.8	102.6	112.8
Mei	179.2	141.7	111.0	110.5	92.8	104.9
Juni	215.9	175.8	148.0	125.8	115.4	129.4
Juli	141.9	123.4	97.2	77.0	79.4	94.1
Augustus	165.2	124.0	115.5	106.0	78.6	104.7
September	222.6	175.7	145.1	126.7	102.2	117.2
Oktober	236.4	167.3	138.2	113.3	98.8	116.7
November	212.8	157.2	131.0	111.8	91.9	107.2
December	169.1	145.0	111.7	103.9	107.3	115.2
2000						
Januari	203.9	140.4	117.6	100.6	86.7	110.0
Februari	205.9	150.9	143.8	109.8	107.9	127.6
Maart	235.0	171.5	158.1	127.9	128.8	156.9
April	207.1	140.2	118.9	109.1	110.3	130.4
	Machines voor algemeen gebruik (29.2)	Machines voor de landbouw en de bosbouw (29.3)	Gereedschaps- werktuigen (29.4)	Overige machines voor specifieke doeleinden (29.5)	Huishoudapparaten (29.7)	Kantoomachines en computers (30)
1995	100.0	100.0	100.0	100.0	100.0	100.0
1996	107.1	95.8	105.1	91.4	101.8	120.4
1997	101.3	90.8	110.6	98.7	118.0	132.6
1998	94.5	98.2	101.8	110.0	119.0	143.1
1998						
Mei	98.0	128.8	110.4	109.1	109.3	116.1
Juni	113.1	189.0	128.2	134.2	146.2	229.6
Juli	92.5	30.0	74.8	95.3	113.2	114.6
Augustus	74.5	120.7	90.0	96.1	87.0	117.6
September	101.8	73.2	89.7	119.7	146.3	189.7
Oktober	92.4	59.0	101.0	113.6	137.2	149.7
November	85.7	58.7	90.8	104.1	124.0	125.6
December	107.9	83.5	156.4	90.5	110.6	130.2
1999						
Januari	82.9	87.3	55.3	92.0	75.5	97.8
Februari	77.4	92.9	69.3	96.6	77.1	129.9
Maart	101.1	124.0	104.9	118.8	91.7	172.5
April	95.6	140.9	102.7	102.1	81.5	107.7
Mei	91.9	107.7	81.7	93.2	76.7	128.3
Juni	105.3	145.9	124.6	118.8	93.7	178.4
Juli	78.6	89.7	64.3	78.2	63.4	96.0
Augustus	76.7	35.0	59.2	83.8	57.0	115.7
September	92.0	71.0	80.0	119.5	106.2	174.8
Oktober	90.1	56.2	99.6	107.0	104.2	135.5
November	82.5	50.2	99.1	103.2	95.2	128.3
December	119.8	74.6	130.7	98.2	89.0	198.1
2000						
Januari	80.2	69.4	65.0	88.2	101.9	86.5
Februari	94.5	116.1	90.7	112.0	118.0	108.1
Maart	107.1	162.3	107.2	130.5	123.4	186.3
April	103.8	108.6	76.8	112.0	104.3	155.6

België : bruto productie-indexen (1995=100) - vervolg

	Elektrische machines en apparaten (31)	Elektromotoren, generatoren, transformatoren (31.1)	Schakel- en verdeelinrichtingen (31.2)	Geïsoleerde kabels en draad (31.3)	Accumulatoren en elektrische batterijen (31.4)	Elektrische lampen en verlichtingsapparaten (31.5)
1995	100.0	100.0	100.0	100.0	100.0	100.0
1996	105.5	119.8	107.5	101.8	100.3	86.6
1997	117.2	132.8	113.3	113.9	116.9	108.9
1998	125.4	147.1	128.3	110.8	128.8	123.0
1998						
Mei	119.5	143.1	125.6	112.3	108.8	111.6
Juni	133.9	148.4	132.5	133.8	147.8	123.7
Juli	106.9	108.3	112.7	84.5	115.4	103.4
Augustus	109.2	156.0	109.6	103.4	95.3	120.3
September	134.1	154.2	131.8	117.7	162.4	134.5
Oktober	141.9	169.4	144.5	118.6	160.6	135.7
November	133.7	164.3	122.0	114.8	149.7	122.0
December	138.4	183.2	146.6	84.3	152.6	114.6
1999						
Januari	119.7	158.2	126.2	94.2	97.6	111.3
Februari	120.6	143.5	123.5	94.1	113.9	115.0
Maart	143.0	174.0	161.5	109.8	120.8	124.8
April	130.9	155.3	141.7	121.2	92.6	118.9
Mei	119.8	143.7	144.5	104.8	103.2	108.8
Juni	151.1	167.5	169.4	127.9	138.8	124.4
Juli	109.9	103.7	139.4	89.3	106.5	93.6
Augustus	124.3	175.7	137.6	98.5	98.6	115.9
September	161.1	183.2	177.4	137.5	194.4	140.8
Oktober	159.7	167.8	159.6	123.0	172.8	155.2
November	157.5	176.0	163.0	117.7	168.8	154.4
December	155.3	194.3	196.0	111.2	180.0	83.7
2000						
Januari	127.5	130.7	122.3	125.0	126.6	138.2
Februari	140.8	150.9	123.5	130.6	117.3	141.8
Maart	156.7	172.2	149.8	144.5	124.1	194.0
April	138.0	121.3	139.7	131.6	140.3	149.5

	Elektrische benodigdheden (31.6)	Audio-, video- en telecommunicatie- apparatuur (32)	Elektronische onderdelen (32.1)	Zend- en transmissie- apparatuur (32.2)	Audio- en videoapparatuur (32.3)	Medische apparatuur, precisie-instru- menten, etc. (33)
1995	100.0	100.0	100.0	100.0	100.0	100.0
1996	112.6	100.3	93.9	106.0	97.5	90.4
1997	119.4	107.4	110.2	114.5	99.7	96.7
1998	119.9	121.9	126.9	128.1	113.6	111.1
1998						
Mei	116.6	115.1	139.7	134.3	90.3	98.9
Juni	127.2	134.2	158.7	153.3	109.3	115.7
Juli	111.7	63.8	107.3	27.3	70.6	95.4
Augustus	88.3	125.7	101.6	224.0	65.6	99.4
September	120.5	130.4	128.8	133.9	126.6	119.0
Oktober	133.0	134.6	136.5	127.6	136.5	132.7
November	137.0	120.5	106.1	107.6	133.2	123.4
December	145.7	147.5	110.3	131.9	170.8	129.4
1999						
Januari	124.4	107.2	108.8	97.3	111.3	87.7
Februari	127.5	120.0	114.7	101.8	132.0	86.5
Maart	152.6	134.4	137.6	144.7	123.8	110.1
April	141.2	112.2	130.8	121.3	97.3	99.7
Mei	111.0	100.9	115.6	115.0	84.2	94.1
Juni	163.4	132.2	147.8	153.8	109.6	122.3
Juli	113.5	67.6	116.2	25.7	76.4	81.6
Augustus	118.4	114.7	101.3	186.3	69.4	92.9
September	146.1	149.5	147.5	135.1	156.9	117.9
Oktober	173.3	127.0	137.0	122.2	124.2	104.8
November	162.1	129.0	138.9	95.9	145.0	129.9
December	159.8	139.5	131.2	129.7	146.5	130.4
2000						
Januari	127.6	119.0	132.8	124.6	107.5	95.6
Februari	164.7	122.9	143.9	90.8	132.5	124.4
Maart	155.7	155.6	189.5	163.8	132.7	136.0
April	147.5	137.0	163.8	147.9	117.0	114.8

België : bruto productie-indexen (1995=100) - vervolg

	Medische apparatuur, orthopedische artikelen (33.1)	Wetenschappelijke en technische instrumenten (33.2)	Controleapparatuur van industriële processen (33.3)	Optische instrumenten, foto- en filmapparatuur (33.4)	Uurwerken (33.5)	Auto's, aanhangwagens en opleggers (34)
1995	100.0	100.0	100.0	100.0	100.0	100.0
1996	75.5	102.4	68.5	92.3	92.6	98.9
1997	69.3	115.7	99.0	86.5	115.7	96.4
1998	96.9	134.7	100.8	57.8	124.3	100.7
1998						
Mei	85.2	122.5	79.8	49.3	127.5	107.4
Juni	88.8	146.9	105.8	64.8	128.1	119.1
Juli	92.8	116.9	51.2	51.7	75.9	85.7
Augustus	80.7	129.2	73.9	46.1	107.9	71.5
September	106.2	146.6	94.7	56.0	140.7	121.0
Oktober	144.8	147.7	125.4	43.8	134.9	119.7
November	112.4	148.4	121.6	47.2	151.0	100.0
December	100.7	166.3	109.0	68.8	142.1	100.3
1999						
Januari	78.3	104.7	88.7	39.0	113.6	85.0
Februari	81.2	94.8	90.4	51.4	129.3	90.3
Maart	100.7	127.8	118.1	48.0	161.0	110.5
April	95.8	117.9	99.4	37.1	104.7	104.0
Mei	80.6	116.2	97.7	37.4	104.5	91.7
Juni	101.2	146.6	149.0	58.0	100.1	118.4
Juli	69.3	100.0	81.7	39.7	76.3	69.9
Augustus	79.7	114.6	97.9	39.1	81.1	80.8
September	95.8	140.8	167.4	43.6	117.5	110.0
Oktober	73.8	136.3	117.9	45.6	139.7	116.1
November	65.5	193.5	131.4	52.8	119.4	98.3
December	80.9	157.0	190.9	90.3	135.4	97.9
2000						
Januari	79.1	107.8	139.3	41.5	68.4	87.9
Februari	87.4	154.3	196.6	39.5	106.4	106.8
Maart	94.4	181.0	169.6	39.0	144.3	130.1
April	103.2	146.2	80.6	35.3	129.0	109.7
	Auto's (34.1)	Carrosserieën en aanhangwagens (34.2)	Onderdelen en accessoires motorvoertuigen (34.3)	Overige transportmiddelen (35)	Scheepsbouw en -reparatie (35.1)	Rollend materieel voor spoor- en tramwegen (35.2)
1995	100.0	100.0	100.0	100.0	100.0	100.0
1996	98.8	102.1	98.9	96.7	98.5	92.8
1997	93.7	115.2	118.9	108.1	86.9	96.9
1998	95.6	140.2	139.8	109.0	81.4	52.8
1998						
Mei	103.9	136.7	133.3	111.8	76.1	43.8
Juni	113.3	166.9	162.7	124.4	90.1	52.9
Juli	81.0	119.9	123.0	71.8	65.2	29.2
Augustus	67.4	94.8	108.3	121.0	65.0	46.0
September	115.9	146.1	167.5	114.0	90.6	45.8
Oktober	114.3	152.9	166.5	116.7	92.6	47.4
November	94.9	147.2	135.6	120.0	81.6	82.2
December	95.1	151.3	134.7	111.5	79.7	75.6
1999						
Januari	78.0	131.6	142.8	99.2	120.7	35.4
Februari	84.5	131.5	135.8	116.6	114.0	72.2
Maart	102.7	157.8	176.8	135.1	131.6	50.3
April	96.7	151.2	163.1	125.3	120.7	49.4
Mei	83.8	132.3	162.5	127.3	106.5	55.3
Juni	110.1	168.8	188.3	168.1	122.5	73.4
Juli	64.1	106.6	118.8	90.0	88.1	32.6
Augustus	76.5	95.3	123.3	146.7	101.9	58.0
September	100.7	153.9	194.6	152.5	124.0	66.3
Oktober	110.2	151.1	165.9	140.3	120.5	44.9
November	90.6	143.2	164.4	146.8	115.0	56.8
December	90.1	159.5	157.5	153.7	105.0	67.4
2000						
Januari	81.7	122.8	137.2	93.5	68.2	48.1
Februari	101.4	149.7	148.1	112.0	86.4	57.7
Maart	125.4	161.5	172.5	113.4	78.7	63.6
April	109.1	137.2	106.2	99.7	64.5	30.0

België : bruto productie-indexen (1995=100) - vervolg

	Lucht- en ruimtevaartuigen (35.3)	Motorrijwielen en rijwielen (35.4)	Overige transportmiddelen, n.e.g. (35.5)	Meubels; overige industrie (36)	Meubels (36.1)	Bewerking van edelstenen en juwelen (36.2)
1995	100.0	100.0	# #	100.0	100.0	100.0
1996	95.5	112.5	# #	92.4	98.2	86.2
1997	118.2	101.1	# #	89.0	96.1	78.6
1998	137.2	99.6	# #	89.5	102.5	60.5
1998						
Mei	142.6	134.2	# #	85.4	97.6	57.1
Juni	159.3	119.1	# #	97.2	112.6	61.6
Juli	82.8	105.7	# #	71.1	75.4	65.6
Augustus	169.2	86.5	# #	65.6	80.5	26.9
September	148.4	77.3	# #	107.1	119.9	84.5
Oktober	152.7	71.7	# #	102.6	120.5	60.6
November	151.0	72.5	# #	92.5	107.2	59.2
December	139.2	66.5	# #	87.3	100.1	60.5
1999						
Januari	122.6	72.5	# #	80.3	101.7	33.3
Februari	129.9	99.0	# #	84.3	107.4	30.4
Maart	168.0	145.7	# #	100.6	124.3	45.1
April	153.3	143.0	# #	90.3	107.7	49.3
Mei	155.9	151.8	# #	80.0	96.1	41.0
Juni	222.9	122.8	# #	96.4	117.1	47.0
Juli	113.0	92.3	# #	62.7	66.7	53.5
Augustus	204.2	77.0	# #	66.7	85.8	19.4
September	205.5	67.3	# #	102.8	121.4	58.5
Oktober	198.8	56.6	# #	102.2	119.2	61.4
November	203.3	66.8	# #	94.3	113.6	50.2
December	213.0	62.3	# #	93.7	110.1	54.9
2000						
Januari	114.6	97.7	# #	81.9	95.5	44.7
Februari	136.6	111.2	# #	93.2	109.9	52.3
Maart	133.4	140.8	# #	110.5	122.4	80.2
April	138.4	104.6	# #	92.9	105.3	58.5
	Sportartikelen (36.4)	Spellen en speelgoed (36.5)	Diverse overige industrie (36.6)	Recuperatie van recycleerbaar afval (37)	Recuperatie van recycleerbaar metaalafval (37.1)	Recuperatie van overig recycleerbaar afval (37.2)
1995	100.0	# #	100.0	100.0	100.0	100.0
1996	113.2	# #	68.5	115.7	106.4	122.3
1997	160.7	# #	77.7	125.4	102.8	140.0
1998	130.7	# #	83.5	129.8	99.5	147.7
1998						
Mei	132.4	# #	76.2	125.0	96.2	142.1
Juni	150.1	# #	90.2	141.5	110.6	159.8
Juli	119.9	# #	67.7	110.2	77.0	129.9
Augustus	113.8	# #	59.7	112.8	80.4	131.9
September	95.8	# #	92.0	141.4	107.3	161.3
Oktober	142.2	# #	97.2	135.5	106.6	152.3
November	164.7	# #	89.8	124.5	91.4	143.6
December	135.9	# #	84.6	116.4	82.4	136.0
1999						
Januari	79.8	# #	68.3	134.9	97.7	156.5
Februari	71.1	# #	80.2	128.1	97.0	145.9
Maart	163.1	# #	91.3	151.4	114.6	172.6
April	109.5	# #	77.7	139.0	104.0	159.2
Mei	107.0	# #	63.1	123.9	89.7	143.7
Juni	134.2	# #	75.4	149.0	105.8	173.3
Juli	91.7	# #	63.0	107.9	74.6	127.0
Augustus	78.1	# #	53.1	122.6	83.0	145.3
September	105.4	# #	83.6	146.1	102.8	170.7
Oktober	103.6	# #	89.8	142.6	100.8	165.8
November	77.2	# #	89.5	132.5	95.5	153.4
December	118.4	# #	90.2	123.0	85.9	143.5
2000						
Januari	66.3	# #	68.3	134.6	102.4	153.0
Februari	80.5	# #	90.2	145.3	110.9	165.1
Maart	114.3	# #	98.9	156.4	122.2	175.9
April	230.9	# #	80.7	119.8	97.9	133.3

België : bruto productie-indexen (1995=100) - vervolg en einde

	Elektriciteit, gas, stoom en warm water (40)	Elektriciteit (40.1)	Gas (40.2)	Water (41)	Bouwnijverheid (45)	Bouwrijp maken van terreinen; bouwen; weg- en waterbouw (45.1-45.2)
1995	100.0	100.0	100.0	100.0	100.0	100.0
1996	104.2	102.8	110.0	101.5	100.5	101.0
1997	105.8	106.2	103.5	104.9	102.9	103.2
1998	113.3	112.6	115.4	110.4	104.8	101.8
1998						
Mei	101.4	106.8	79.3	118.0	110.8	110.9
Juni	99.3	103.9	80.6	107.8	125.9	125.6
Juli	96.0	99.9	79.8	111.4	60.2	53.5
Augustus	98.7	104.5	75.3	113.4	109.2	110.6
September	106.5	110.4	90.4	106.3	126.8	125.9
Oktober	119.9	118.5	124.8	115.4	124.8	123.0
November	126.4	120.1	150.4	105.3	97.3	91.4
December	137.9	130.3	167.3	110.5	76.4	71.1
1999						
Januari	123.6	125.8	114.2	113.3	99.3	93.0
Februari	121.0	119.2	127.7	102.7	88.9	80.1
Maart	126.4	125.4	130.1	109.4	121.9	116.8
April	112.4	111.8	114.1	114.9	110.8	106.4
Mei	101.1	106.8	77.6	114.2	105.9	102.9
Juni	98.6	103.9	76.9	110.4	134.8	131.1
Juli	95.1	99.6	76.3	120.9	56.9	47.8
Augustus	94.2	99.7	71.7	115.1	117.7	114.6
September	100.3	103.3	87.5	112.7	134.3	129.3
Oktober	118.4	117.8	119.9	115.8	130.0	124.7
November	130.8	127.1	145.2	111.5	114.5	107.8
December	132.1	127.4	150.1	111.7	94.8	85.3
2000						
Januari	123.6	127.0	109.7	113.8	87.6	81.4
Februari	118.3	117.8	122.2	106.8	111.6	108.1
Maart	126.2	123.7	138.1	115.9	126.9	124.8
April	113.9	115.4	110.4	104.5	103.1	101.0
	Het bouwrijp maken van terreinen (45.1)	Burgerlijke en utiliteitsbouw; weg- en waterbouw (45.2)	Bouwinstallatie en afwerking van gebouwen (45.3-45.5)	Bouwinstallatie (45.3)	Afwerking van gebouwen (45.4)	Verhuur machines met bedieningspersoneel (45.5)
1995	--	--	100.0	--	--	--
1996	103.3	100.9	99.4	102.9	94.1	177.4
1997	118.9	102.7	102.3	105.3	97.4	190.1
1998	111.8	99.3	110.7	114.9	98.8	146.0
1998						
Mei	118.5	108.3	110.5	111.5	102.1	138.7
Juni	131.2	122.6	126.5	125.7	119.0	167.0
Juli	61.5	52.0	73.6	81.3	59.7	116.9
Augustus	115.4	108.0	106.4	105.8	100.2	134.5
September	134.5	122.8	128.6	129.5	119.3	164.1
Oktober	134.0	120.0	128.2	130.5	117.4	169.8
November	105.0	89.0	108.8	116.9	92.6	145.7
December	75.0	69.4	87.0	94.8	72.4	131.8
1999						
Januari	--	--	112.1	--	--	--
Februari	--	--	107.2	--	--	--
Maart	--	--	132.3	--	--	--
April	--	--	119.6	--	--	--
Mei	--	--	111.6	--	--	--
Juni	--	--	142.2	--	--	--
Juli	--	--	75.2	--	--	--
Augustus	--	--	124.0	--	--	--
September	--	--	144.2	--	--	--
Oktober	--	--	140.6	--	--	--
November	--	--	128.0	--	--	--
December	--	--	114.4	--	--	--
2000						
Januari	--	--	99.6	--	--	--
Februari	115.3	105.5	118.5	126.1	102.5	148.0
Maart	--	--	131.0	--	--	--
April	--	--	107.2	--	--	--

België : productie-indexen (1995=100)

Totale industrie (10-45)

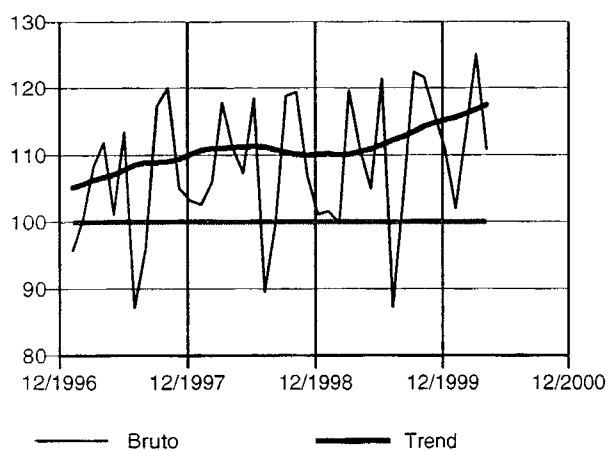

Totale industrie (zonder bouwnijverheid) (10-41)

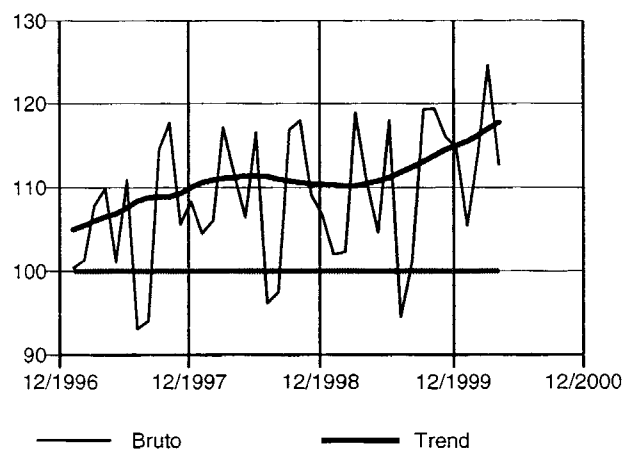

Intermediaire goederen

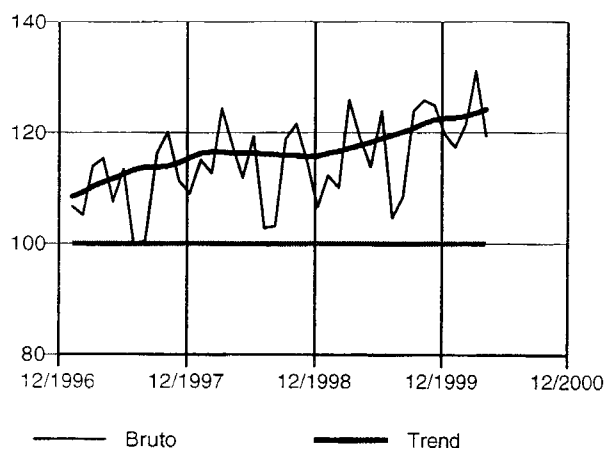

Investeringsgoederen

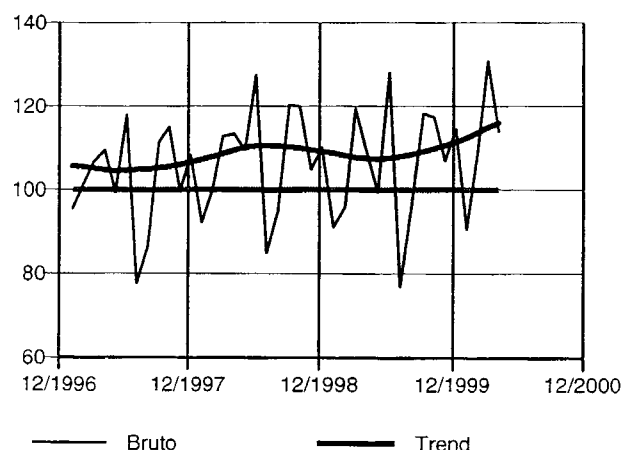

Duurzame consumptiegoederen

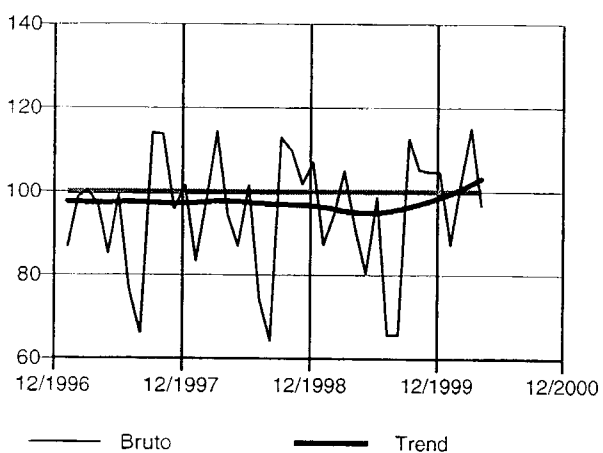

Niet-duurzame consumptiegoederen

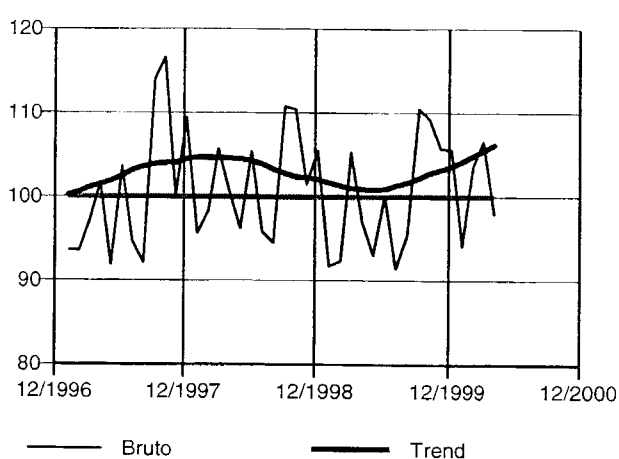

België : productie-indexen (1995=100) - vervolg

Winning van delfstoffen (10-14)

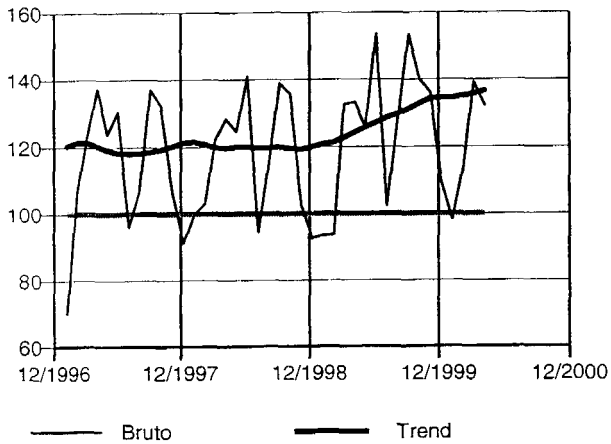

Industrie (15-37)

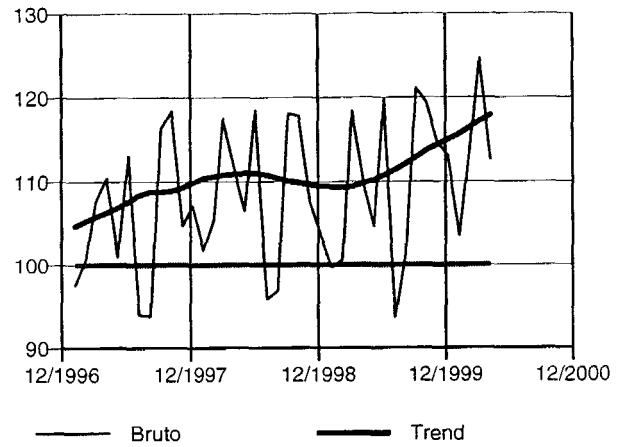

Voedings- en genotmiddelen (15-16)

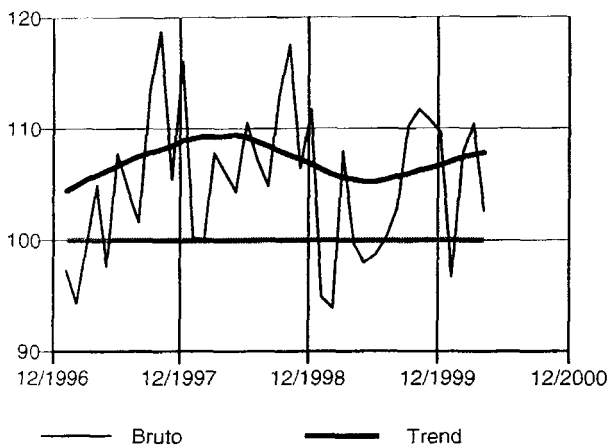

Textiel, kleding, leer en leerproducten (17-19)

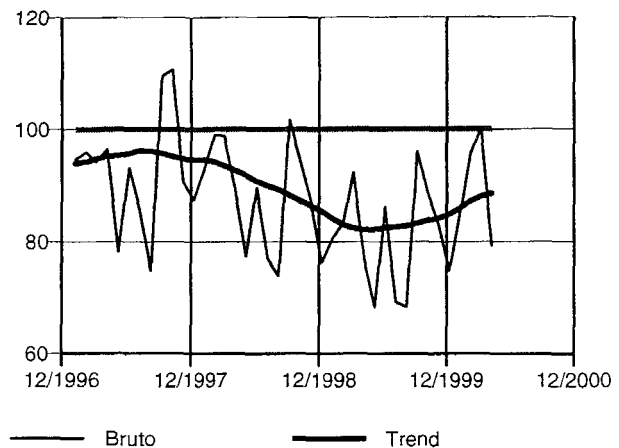

Papier- en kartonnijverheid; uitgeverijen en drukkerijen (21-22)

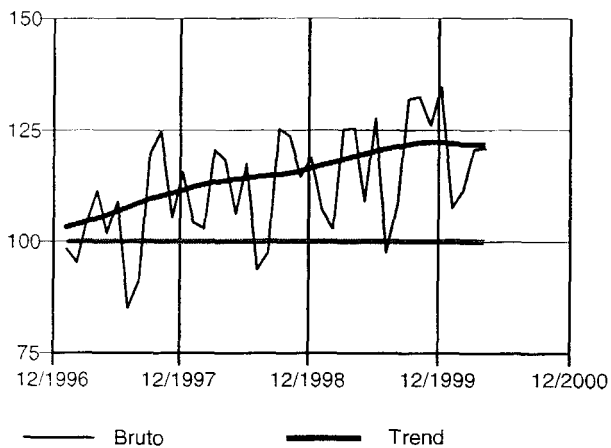

Cokes, geraffineerde aardolieproducten en splijt- en kweekstoffen (23)

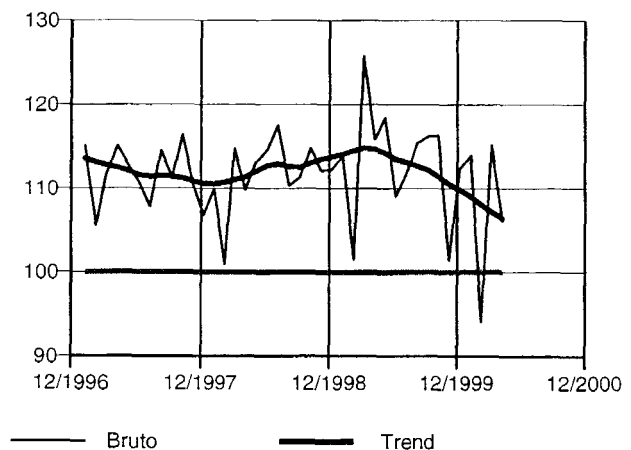

België : productie-indexen (1995=100) - vervolg

Chemische, rubber- en kunststofnijverheid (24-25)

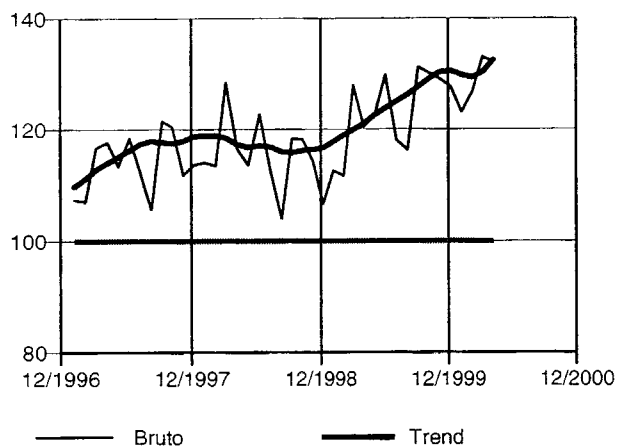

Niet-metaalhoudende minerale producten (26)

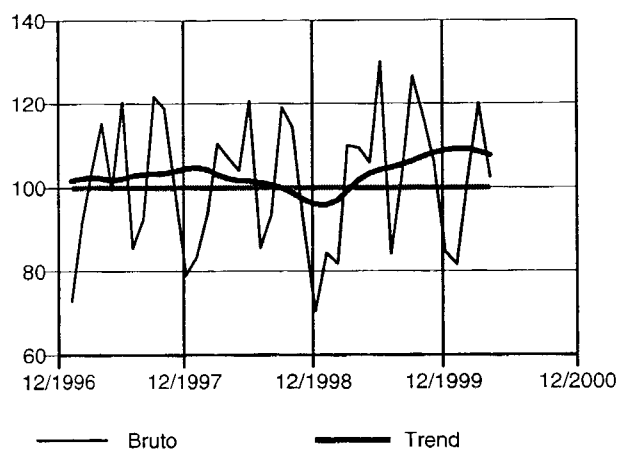

Metallurgie (27)

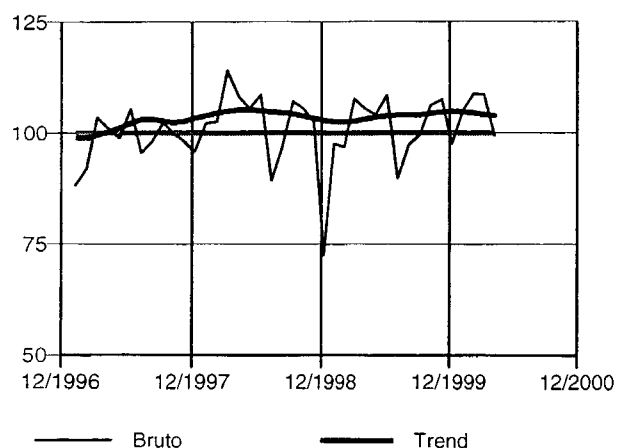

Metaalverwerking (28-35)

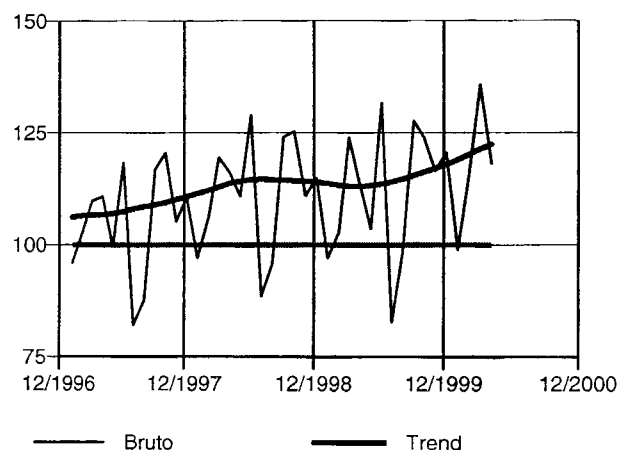

Producten van metaal (28)

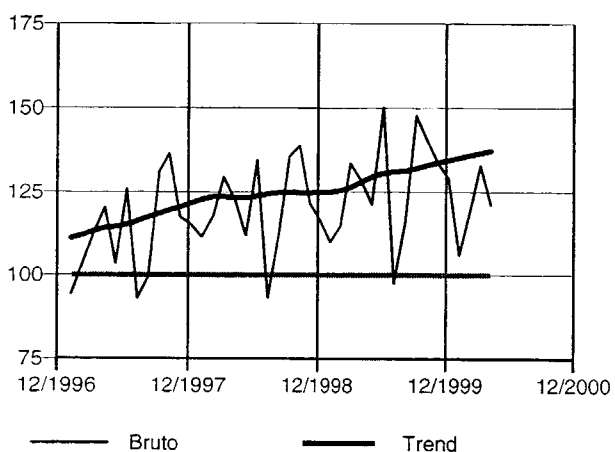

Machines, apparaten en werktuigen (29)

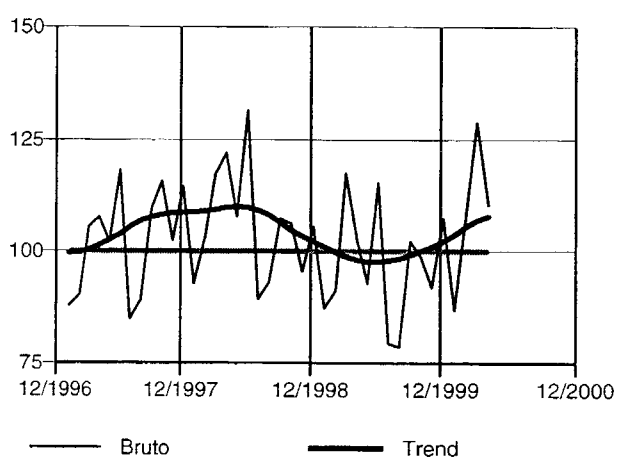

België : productie-indexen (1995=100) - vervolg en einde

Elektrische en elektronische apparaten en instrumenten (30-33)

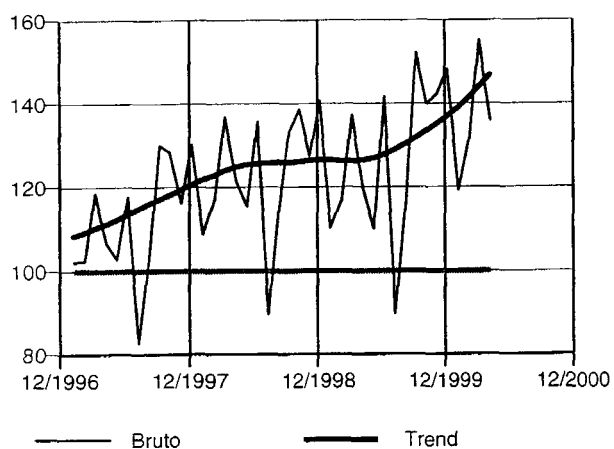

Transportmiddelen (34-35)

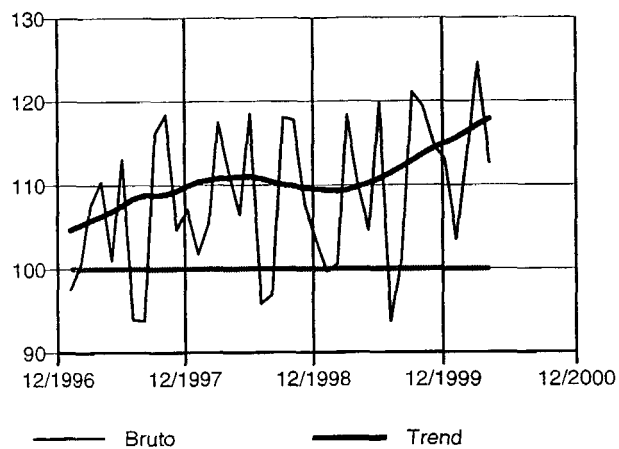

Meubels (36.1)

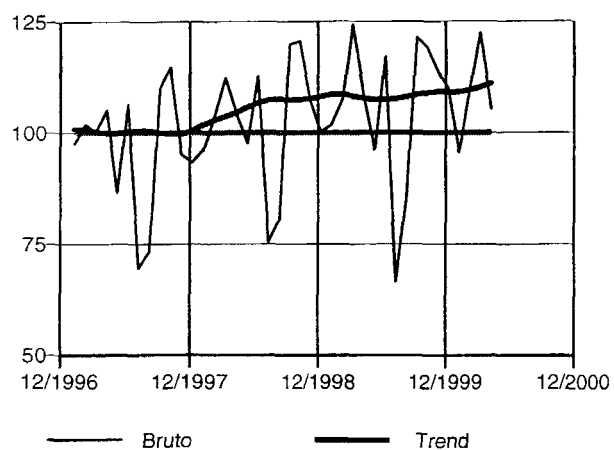

Elektriciteit, gas en water (40-41)

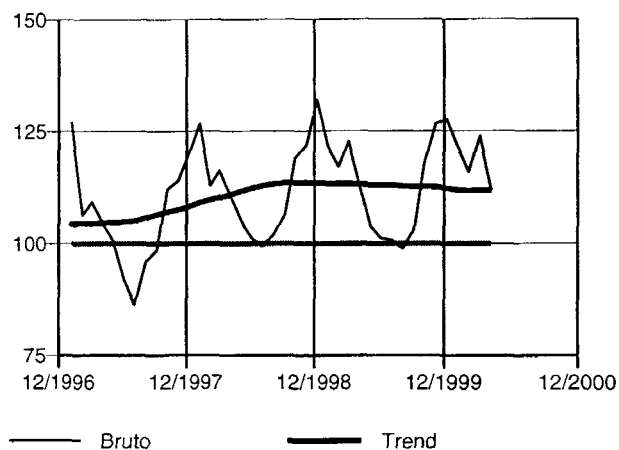

Elektriciteit (40.1)

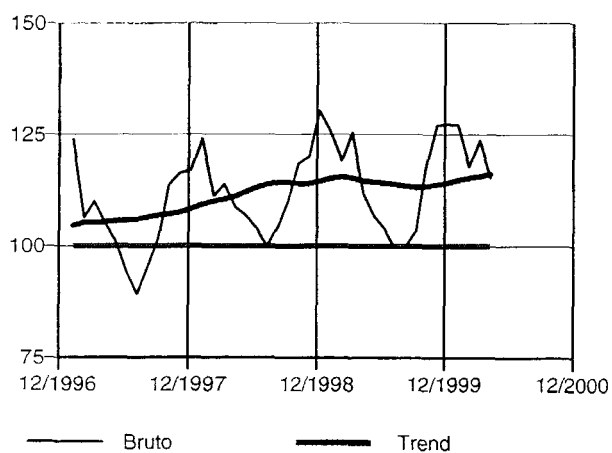

Bouwnijverheid (45)

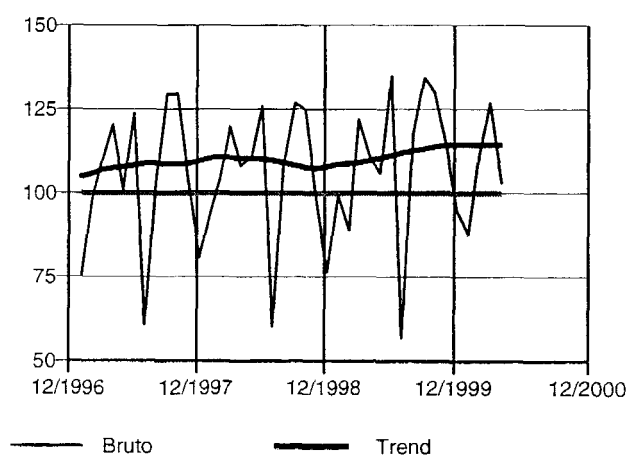

Vlaanderen : bruto productie-indexen (1995=100)

	Totale industrie (10-45)	Totale industrie (zonder bouwnijverheid) (10-41)	Intermediaire goederen	Energie	Intermediaire goederen, zonder energie	Investerings- goederen
1995	100.0	100.0	100.0	--	--	100.0
1996	101.2	101.2	103.7	--	--	101.8
1997	106.7	107.3	112.9	--	--	103.7
1998	110.5	111.4	118.2	--	--	109.3
1998						
Mei	109.1	108.7	114.8	--	--	112.8
Juni	121.2	120.1	124.2	--	--	131.5
Juli	92.5	98.1	106.6	--	--	85.3
Augustus	101.2	99.6	108.1	--	--	95.4
September	120.8	119.6	123.1	--	--	121.7
Oktober	121.4	120.7	126.5	--	--	119.2
November	108.7	111.0	118.5	--	--	105.6
December	104.8	110.1	112.1	--	--	111.5
1999						
Januari	102.8	102.9	116.0	--	--	89.3
Februari	101.8	103.8	113.4	--	--	96.0
Maart	121.6	121.2	130.7	--	--	118.5
April	111.7	111.8	121.6	--	--	109.3
Mei	106.5	106.4	117.7	--	--	101.7
Juni	124.0	121.8	129.8	--	--	132.8
Juli	90.4	96.4	109.0	--	--	77.6
Augustus	105.5	103.0	113.7	--	--	95.3
September	125.7	123.9	131.8	--	--	118.8
Oktober	123.7	122.5	130.6	--	--	119.0
November	117.7	118.1	128.1	--	--	107.6
December	113.8	117.5	123.9	--	--	118.9
2000						
Januari	104.4	107.5	121.9	--	--	91.8
Februari	115.0	115.4	124.3	--	--	109.1
Maart	127.3	127.4	134.9	--	--	133.0
April	112.8	115.1	123.3	--	--	115.8
	Duurzame consumptiegoederen	Niet-duurzame consumptiegoederen	Winning van delfstoffen (10-14)	Winning van steenkol, bruinkool en turf (10)	Overige winning van delfstoffen (14)	Industrie (15-37)
1995	100.0	100.0	100.0	100.0	100.0	100.0
1996	96.3	98.0	181.1	--	181.1	100.8
1997	94.8	103.0	243.2	--	243.2	107.1
1998	95.2	104.0	267.1	--	269.0	110.4
1998						
Mei	86.1	99.2	287.0	--	289.0	108.6
Juni	100.8	107.4	300.9	--	303.0	120.5
Juli	73.2	99.1	242.8	--	244.5	97.3
Augustus	62.6	96.4	241.6	--	243.3	98.7
September	112.8	113.2	299.6	--	301.7	120.1
Oktober	109.2	113.3	303.1	--	305.2	119.3
November	101.9	102.6	221.9	--	223.5	109.1
December	107.1	106.4	204.8	--	206.2	106.9
1999						
Januari	86.1	92.5	223.2	--	225.9	100.8
Februari	93.1	94.3	218.4	--	221.1	102.2
Maart	103.5	108.5	300.2	--	303.9	120.5
April	88.0	99.9	306.4	--	310.1	111.6
Mei	77.9	94.2	292.3	--	295.9	106.2
Juni	96.9	102.6	352.6	--	356.9	122.9
Juli	63.7	94.6	254.5	--	257.7	95.7
Augustus	63.2	98.4	272.9	--	276.2	102.6
September	112.0	114.4	342.8	--	347.0	124.1
Oktober	105.0	113.1	303.7	--	307.4	122.1
November	103.0	109.7	289.6	--	293.2	117.0
December	101.6	107.7	249.0	--	252.0	116.4
2000						
Januari	87.0	96.5	237.5	--	240.4	105.3
Februari	102.4	105.6	284.8	--	288.3	114.6
Maart	114.8	110.3	351.5	--	355.8	127.1
April	94.7	102.0	301.8	--	305.5	115.4

Vlaanderen : bruto productie-indexen (1995=100) - vervolg

	Voedings- en genotmiddelen (15-16)	Voedingsmiddelen en dranken (15)	Tabak (16)	Textiel (17)	Textiel en kleding (17-18)	Kleding en bont (18)
1995	100.0	100.0	100.0	100.0	100.0	100.0
1996	102.5	102.3	106.5	98.9	92.3	76.8
1997	108.7	108.1	122.7	108.4	94.6	66.0
1998	111.5	110.9	123.7	107.1	89.2	55.5
1998						
Mei	109.8	108.9	130.3	100.8	79.2	41.4
Juni	115.0	114.1	138.1	110.4	90.0	52.8
Juli	114.3	114.2	116.6	94.0	78.4	49.1
Augustus	109.1	109.1	107.5	77.4	71.9	57.1
September	117.3	116.1	145.2	120.0	101.0	64.6
Oktober	120.2	119.7	133.0	120.4	97.2	55.4
November	109.3	109.0	116.3	110.5	88.6	49.4
December	114.4	114.1	119.1	93.6	77.6	47.7
1999						
Januari	97.9	97.4	107.6	103.9	82.0	42.2
Februari	97.1	96.2	116.0	104.8	85.4	49.6
Maart	111.5	109.3	159.5	119.2	94.0	48.5
April	103.7	103.3	109.7	105.3	78.8	32.0
Mei	102.9	101.5	132.7	93.6	69.5	27.1
Juni	101.1	98.4	163.6	116.7	87.7	36.4
Juli	105.1	105.3	98.2	90.1	70.7	35.8
Augustus	107.5	107.3	108.6	78.9	67.4	45.1
September	115.8	114.2	152.0	127.5	97.7	44.6
Oktober	116.4	115.2	142.2	123.9	91.7	35.3
November	115.9	114.8	138.9	118.3	86.0	29.8
December	111.1	110.2	129.3	102.9	77.2	32.0
2000						
Januari	101.5	101.5	101.0	109.6	87.7	47.8
Februari	110.2	108.5	149.0	117.7	97.9	60.7
Maart	115.1	115.0	115.9	128.7	103.1	56.4
April	108.8	108.5	114.9	105.1	81.9	40.3

	Leer en schoeisel (19)	Hout en artikelen van hout, kurk, riet, vlechtwerk (20)	Papier en karton; uitgeverijen en drukkerijen (21-22)	Papier en karton (21)	Uitgeverijen, drukkerijen, reproductie opnamen (22)	Cokes, raffinage, splijt- en kweekstoffen (23)
1995	100.0	100.0	100.0	100.0	100.0	100.0
1996	105.3	100.7	99.3	98.5	99.6	114.7
1997	116.2	108.0	104.3	109.5	102.3	112.0
1998	121.6	108.4	111.8	117.0	109.8	113.9
1998						
Mei	117.0	108.2	106.7	112.1	104.6	115.5
Juni	138.4	123.1	117.4	126.8	113.7	118.2
Juli	126.9	87.7	90.5	106.0	84.2	119.6
Augustus	107.6	88.4	100.2	102.9	99.2	113.8
September	132.2	118.9	124.7	127.7	123.7	113.7
Oktober	125.0	119.1	125.5	122.9	126.7	114.4
November	128.7	105.3	112.7	114.1	112.3	113.6
December	110.8	89.7	120.8	107.5	126.5	113.0
1999						
Januari	116.6	103.5	102.9	111.5	99.4	115.8
Februari	121.3	104.7	101.6	111.1	97.7	102.5
Maart	134.0	128.6	124.6	130.1	122.5	127.7
April	113.2	124.1	129.5	122.4	133.0	117.4
Mei	122.8	112.8	109.0	108.9	109.4	119.5
Juni	138.6	134.6	129.7	131.3	129.3	109.8
Juli	113.5	93.7	97.7	105.1	94.7	111.2
Augustus	104.2	95.2	112.0	115.9	110.6	116.3
September	134.7	131.7	131.5	131.5	131.9	118.3
Oktober	105.6	128.1	134.8	126.1	139.1	118.1
November	122.8	127.0	123.9	129.4	121.8	101.4
December	105.5	109.5	136.2	124.0	142.0	112.0
2000						
Januari	95.3	98.7	104.1	116.7	98.8	116.6
Februari	112.2	121.0	110.5	121.9	105.7	94.8
Maart	116.3	138.5	119.7	138.4	111.6	116.5
April	91.8	135.9	124.9	128.2	123.8	107.1

Vlaanderen : bruto productie-indexen (1995=100) - vervolg

	Chemische nijverheid (24)	Rubber en kunststof (25)	Niet-metaalhoudende minerale producten (26)	Metallurgie (27)	Metaalverwerking (28-35)	Producten van metaal (28)
1995	100.0	100.0	100.0	100.0	100.0	100.0
1996	103.2	100.1	97.5	102.5	101.2	105.7
1997	117.9	108.0	102.9	110.9	105.6	109.8
1998	119.5	116.0	102.8	110.3	113.1	117.5
1998						
Mei	117.7	116.4	111.3	109.9	112.9	109.3
Juni	124.4	132.9	127.2	115.0	131.6	129.8
Juli	120.7	102.6	82.6	91.8	89.1	93.2
Augustus	109.5	102.6	102.5	111.4	96.3	109.4
September	119.3	128.8	125.7	118.5	125.3	133.0
Oktober	121.0	123.7	117.6	113.6	125.7	137.3
November	119.0	111.6	91.9	110.4	111.5	119.8
December	110.5	98.7	69.6	96.6	117.0	111.9
1999						
Januari	116.1	113.1	84.5	113.2	95.9	105.5
Februari	114.1	112.2	82.8	106.7	104.0	114.2
Maart	134.9	130.5	116.1	122.3	123.1	130.1
April	124.8	122.8	114.8	115.1	113.4	125.7
Mei	127.3	115.5	111.5	114.8	105.6	120.3
Juni	136.3	140.4	138.7	121.9	135.2	147.6
Juli	129.4	103.9	85.5	97.2	83.9	95.5
Augustus	127.2	105.3	111.3	106.9	98.0	113.9
September	137.6	133.5	138.6	113.6	129.4	146.7
Oktober	134.5	133.7	123.0	118.3	126.0	138.4
November	137.1	124.3	111.0	115.9	118.2	130.8
December	141.0	116.2	86.5	105.5	124.9	127.3
2000						
Januari	129.6	114.9	80.1	110.7	100.7	101.5
Februari	132.5	125.8	101.4	110.9	116.4	116.5
Maart	137.4	140.3	123.0	118.9	138.3	128.5
April	138.6	130.8	107.4	102.6	119.8	117.6

	Machines, apparaten en werktuigen (29)	Elektrische en elektronische apparaten (30-33)	Kantoomachines en computers (30)	Elektrische machines en apparaten (31)	Audio-, video- en telecommunicatie- apparatuur (32)	Medische apparatuur, precisie-instru- menten, etc. (33)
1995	100.0	100.0	100.0	100.0	100.0	100.0
1996	104.4	100.4	122.6	101.7	100.0	87.0
1997	109.5	109.8	141.5	113.5	107.2	93.1
1998	114.4	124.4	151.5	125.9	125.1	103.2
1998						
Mei	116.5	115.7	120.7	117.7	117.7	94.6
Juni	144.3	137.6	268.7	130.5	137.9	114.4
Juli	101.6	84.3	111.6	105.6	63.5	81.8
Augustus	100.7	118.9	116.3	112.3	130.5	91.9
September	109.9	135.0	211.8	134.7	134.1	109.6
Oktober	109.3	138.2	142.2	144.3	138.2	109.3
November	102.9	125.8	133.8	130.8	123.7	110.2
December	113.4	142.5	146.4	138.4	153.1	106.3
1999						
Januari	90.6	110.9	99.8	117.5	110.0	91.7
Februari	98.3	119.6	135.1	121.7	124.2	82.7
Maart	124.2	137.3	191.0	137.7	138.4	107.3
April	113.8	118.9	112.7	128.6	115.4	97.9
Mei	102.8	109.5	143.1	118.3	102.7	93.6
Juni	130.9	143.5	214.8	149.9	136.6	120.6
Juli	91.6	88.4	101.5	111.6	68.4	84.1
Augustus	78.8	119.2	138.0	123.8	119.0	92.6
September	109.2	156.3	204.5	162.9	153.6	122.3
Oktober	106.2	144.5	161.1	165.0	131.9	114.8
November	99.4	146.6	154.6	164.6	130.8	144.3
December	120.0	154.6	251.0	165.6	142.1	130.3
2000						
Januari	96.0	123.2	101.2	131.3	123.7	97.0
Februari	122.1	128.8	112.7	135.0	126.4	119.6
Maart	140.1	159.6	220.2	160.5	160.3	126.2
April	118.8	142.0	188.0	143.1	142.1	119.0

Vlaanderen bruto productie-indexen (1995=100) - vervolg en einde

	Transportmiddelen (34-35)	Auto's, aanhangwagens en opleggers (34)	Auto's (34.1)	Overige transportmiddelen (35)	Meubels; overige industrie (36)	Meubels (36.1)
1995	100,0	100,0	100,0	100,0	100,0	100,0
1996	97,9	98,9	98,7	89,3	92,1	98,8
1997	98,3	97,9	95,1	100,3	88,5	97,4
1998	102,1	101,6	96,1	104,7	87,3	102,0
1998						
Mei	110,3	110,4	107,0	107,7	83,3	97,0
Juni	121,5	121,9	116,0	116,0	94,3	112,2
Juli	84,0	83,6	78,0	85,6	68,5	73,4
Augustus	72,0	68,5	63,6	100,5	63,0	79,2
September	122,0	123,7	118,5	105,8	105,3	119,7
Oktober	119,0	119,7	113,6	112,1	100,0	120,0
November	101,5	100,0	94,3	112,9	90,6	107,1
December	103,3	103,2	97,9	102,8	85,1	98,7
1999						
Januari	83,3	81,8	73,6	93,4	77,7	101,2
Februari	90,9	86,3	79,4	123,1	81,1	106,8
Maart	109,0	107,0	97,8	122,1	96,9	123,4
April	102,7	100,8	92,5	114,7	85,7	105,3
Mei	96,4	90,0	80,9	141,2	76,3	94,4
Juni	125,0	116,0	106,4	188,3	92,4	115,9
Juli	70,5	63,3	56,0	121,5	59,2	64,0
Augustus	85,4	75,4	70,0	155,6	63,1	84,2
September	112,8	105,9	95,0	161,4	99,6	119,8
Oktober	117,4	113,3	106,5	145,4	100,3	119,7
November	102,4	95,0	86,1	154,1	91,8	113,4
December	105,9	95,9	87,0	177,1	90,4	110,5
2000						
Januari	87,4	86,7	79,6	91,1	79,7	95,8
Februari	104,6	104,4	97,8	104,7	91,0	111,1
Maart	127,5	129,6	124,5	111,1	107,8	121,7
April	106,3	108,3	108,0	90,9	89,6	105,0
	Recuperatie van recycleerbaar afval (37)	Elektriciteit, gas en water (40-41)	Elektriciteit, gas, stoom en warm water (40)	Elektriciteit (40.1)	Water (41)	Bouwnijverheid (45)
1995	100,0	100,0	100,0	100,0	100,0	100,0
1996	106,2	102,3	102,6	101,6	101,2	101,0
1997	112,7	105,5	105,9	106,1	104,0	103,1
1998	114,2	117,4	121,0	121,8	101,9	105,5
1998						
Mei	109,5	105,1	103,7	107,6	111,6	110,5
Juni	124,5	109,9	112,2	117,5	99,9	125,6
Juli	93,0	102,8	102,9	106,7	102,5	65,2
Augustus	98,7	106,2	105,5	110,5	109,3	108,2
September	126,9	109,4	111,7	115,1	99,7	125,9
Oktober	119,6	131,3	137,8	140,0	102,6	124,1
November	110,1	128,5	135,3	132,6	98,8	97,1
December	101,2	141,4	150,7	147,9	100,4	78,5
1999						
Januari	118,6	123,6	129,1	131,5	101,0	101,4
Februari	114,0	118,8	125,7	125,3	90,8	91,7
Maart	136,6	124,0	129,0	128,7	103,0	122,2
April	123,5	107,3	108,4	107,3	101,1	110,3
Mei	110,7	101,4	98,3	101,5	111,4	106,2
Juni	134,4	100,3	98,5	101,9	105,3	133,7
Juli	91,2	100,2	96,2	99,3	113,3	61,0
Augustus	106,2	102,7	100,0	104,6	111,0	116,4
September	130,4	113,7	115,2	119,7	106,2	133,1
Oktober	126,8	119,5	124,1	124,7	100,2	128,7
November	116,1	125,5	132,4	130,2	97,4	114,8
December	100,9	125,2	131,3	128,0	100,3	95,1
2000						
Januari	116,7	129,4	137,1	141,7	98,4	89,1
Februari	125,5	118,1	123,9	124,8	94,3	112,5
Maart	132,4	123,0	128,6	127,6	99,8	126,2
April	111,2	104,6	105,8	105,6	98,3	101,0

Wallonië : bruto productie-indexen (1995=100)

	Totale industrie (10-45)	Totale industrie (zonder bouwnijverheid (10-41)	Intermediaire goederen	Energie	Intermediaire goederen, zonder energie	Investerings- goederen
1995	100.0	100.0	100.0	--	--	100.0
1996	103.0	103.4	103.5	--	--	87.0
1997	105.9	105.4	106.5	--	--	86.6
1998	108.2	107.9	107.1	--	--	98.6
1998						
Mei	108.8	106.0	108.4	--	--	91.7
Juni	120.3	116.2	113.2	--	--	115.4
Juli	86.3	95.0	97.0	--	--	74.8
Augustus	102.6	98.1	96.6	--	--	90.3
September	120.8	116.3	113.9	--	--	108.4
Oktober	120.1	116.0	112.7	--	--	114.6
November	107.7	108.6	108.0	--	--	95.8
December	95.3	100.6	92.5	--	--	103.2
1999						
Januari	103.6	105.1	105.7	--	--	91.0
Februari	98.7	103.0	103.4	--	--	89.7
Maart	121.0	118.4	118.7	--	--	108.8
April	114.5	113.2	115.1	--	--	102.3
Mei	109.7	108.6	109.5	--	--	91.5
Juni	125.1	117.8	116.8	--	--	112.2
Juli	85.9	96.6	98.7	--	--	70.7
Augustus	109.2	102.5	101.5	--	--	95.1
September	122.5	114.6	110.6	--	--	108.8
Oktober	124.5	118.3	118.5	--	--	103.4
November	118.6	117.4	119.5	--	--	98.9
December	110.5	113.6	111.3	--	--	108.2
2000						
Januari	102.6	107.1	109.6	--	--	86.5
Februari	115.1	114.6	116.9	--	--	98.7
Maart	127.4	124.6	126.9	--	--	112.0
April	114.1	114.0	120.4	--	--	98.2
	Duurzame consumptiegoederen	Niet-duurzame consumptiegoederen	Winning van delfstoffen (10-14)	Winning van steenkool, bruinkool en turf (10)	Overige winning van delfstoffen (14)	Industrie (15-37)
1995	100.0	100.0	100.0	100.0	100.0	100.0
1996	91.9	103.5	92.0	96.3	91.5	103.5
1997	91.2	103.8	91.1	104.9	89.6	105.7
1998	91.8	105.1	91.3	102.4	89.8	109.5
1998						
Mei	83.9	97.7	97.4	100.2	96.1	106.7
Juni	99.4	112.0	113.3	117.3	111.7	122.0
Juli	69.7	92.8	70.9	73.3	69.9	96.0
Augustus	66.7	99.1	93.4	86.8	92.4	98.4
September	107.1	115.4	111.1	116.8	109.5	119.3
Oktober	101.7	114.7	107.4	121.8	105.7	120.5
November	86.8	108.4	81.9	100.9	80.4	109.7
December	101.6	114.0	73.5	101.2	71.9	98.8
1999						
Januari	87.3	100.4	71.9	118.7	69.9	103.7
Februari	90.2	99.7	72.8	130.4	70.5	102.3
Maart	101.2	110.1	104.3	149.9	101.9	118.5
April	92.9	101.5	104.1	132.9	102.1	113.1
Mei	92.6	104.0	97.7	117.6	95.9	108.6
Juni	93.7	110.8	120.0	140.3	117.9	120.7
Juli	60.3	97.8	77.4	75.5	76.4	96.6
Augustus	68.1	99.7	103.5	125.5	101.6	104.2
September	95.9	117.1	121.0	141.5	118.9	120.5
Oktober	79.1	116.0	111.7	132.7	109.7	120.6
November	105.2	108.6	109.4	124.2	107.5	116.4
December	110.0	111.9	86.6	123.6	84.6	111.9
2000						
Januari	72.2	98.4	74.8	106.5	73.0	107.7
Februari	88.0	105.0	85.4	104.3	83.8	116.9
Maart	95.2	108.9	104.2	114.1	102.5	126.8
April	66.2	99.6	103.1	89.3	102.0	113.3

Wallonië : bruto productie-indexen (1995=100) - vervolg

	Voedings- en genotmiddelen (15-16)	Voedingsmiddelen en dranken (15)	Tabak (16)	Textiel (17)	Textiel en kleding (17-18)	Kleding en bont (18)
1995	100.0	100.0	##	100.0	100.0	100.0
1996	104.7	104.7	##	99.9	94.1	77.4
1997	105.4	105.4	##	109.4	93.9	55.8
1998	105.0	105.0	##	123.4	99.1	46.4
1998						
Mei	96.8	96.7	##	114.8	87.3	31.4
Juni	109.6	109.6	##	139.2	112.0	52.9
Juli	95.0	95.0	##	90.9	73.5	35.3
Augustus	105.0	105.0	##	100.2	84.9	48.3
September	111.5	111.5	##	137.4	119.4	73.7
Oktober	121.1	121.3	##	133.2	99.0	30.7
November	106.7	106.5	##	126.8	96.6	35.0
December	112.3	112.4	##	107.9	89.9	48.3
1999						
Januari	96.3	96.3	##	114.0	91.9	43.8
Februari	94.7	94.8	##	114.2	88.3	34.9
Maart	109.4	109.4	##	137.3	107.4	44.9
April	96.9	96.9	##	112.9	84.0	26.9
Mei	93.4	93.4	##	104.8	78.2	25.4
Juni	108.3	108.2	##	129.5	100.6	40.7
Juli	98.1	98.1	##	88.8	70.7	32.0
Augustus	101.2	101.2	##	99.7	78.2	33.1
September	110.6	110.6	##	131.5	106.1	50.7
Oktober	113.1	113.1	##	129.9	95.4	28.0
November	107.7	107.7	##	120.4	90.0	29.7
December	116.4	116.4	##	106.2	81.4	30.9
2000						
Januari	92.4	92.5	##	122.0	93.2	34.8
Februari	100.4	100.4	##	132.2	101.1	37.8
Maart	107.7	107.7	##	149.1	114.8	44.4
April	93.8	93.8	##	116.9	86.7	27.1

	Leer en schoeisel (19)	Hout en artikelen van hout, kurk, riet, vlechtwerk (20)	Papier en karton; uitgeverijen en drukkenijen (21-22)	Papier en karton (21)	Uitgeverijen, drukkerijen, reproductie opnamen (22)	Cokes, raffinage, splijt- en kweekstoffen (23)
1995	##	100.0	100.0	100.0	100.0	100.0
1996	##	93.8	104.3	105.9	101.8	102.8
1997	##	104.4	110.4	114.2	104.6	103.2
1998	##	122.3	116.1	122.0	108.1	91.5
1998						
Mei	##	121.6	108.6	119.3	95.8	92.4
Juni	##	158.1	119.3	128.0	108.5	89.8
Juli	##	94.9	100.2	114.1	84.5	96.8
Augustus	##	104.5	96.0	92.5	97.9	87.7
September	##	145.9	134.6	127.8	138.9	90.1
Oktober	##	140.7	121.5	126.1	114.6	99.0
November	##	129.0	122.8	123.8	119.7	92.4
December	##	107.7	112.0	109.4	112.7	95.3
1999						
Januari	##	117.0	123.0	124.4	119.9	80.3
Februari	##	118.8	116.4	130.0	99.8	73.5
Maart	##	144.8	139.2	151.6	123.6	84.4
April	##	133.9	130.5	143.2	114.9	80.1
Mei	##	121.9	118.4	126.7	107.6	82.9
Juni	##	155.3	138.2	154.3	118.5	80.5
Juli	##	98.5	112.5	127.2	94.9	83.7
Augustus	##	96.2	111.9	121.2	100.2	83.3
September	##	146.8	149.2	149.0	147.6	79.7
Oktober	##	148.3	145.8	153.5	135.4	81.5
November	##	155.5	146.2	156.6	132.9	78.4
December	##	129.8	139.7	137.7	140.3	84.3
2000						
Januari	##	109.2	124.6	136.7	109.7	82.0
Februari	##	112.8	126.7	150.0	99.2	17.3
Maart	##	143.3	133.5	162.3	99.7	85.9
April	##	118.9	126.8	144.2	105.9	81.6

Wallonië : bruto productie-indexen (1995=100) - vervolg

	Chemische nijverheid (24)	Rubber en kunststof (25)	Niet-metaalhoudende minerale producten (26)	Metallurgie (27)	Metaalverwerking (28-35)	Producten van metaal (28)
1995	100.0	100.0	100.0	100.0	100.0	100.0
1996	103.2	99.7	95.9	95.3	106.4	107.7
1997	105.5	114.2	99.5	87.7	111.0	118.5
1998	103.3	108.1	98.6	95.4	122.4	126.3
1998						
Mei	101.2	101.5	99.2	106.3	115.9	118.1
Juni	110.7	116.6	116.6	107.3	143.7	145.5
Juli	99.0	105.3	92.1	92.5	91.7	86.1
Augustus	92.9	89.9	87.4	83.5	110.2	120.8
September	104.5	119.6	116.4	98.4	135.3	140.2
Oktober	103.4	122.0	115.8	101.3	141.1	141.9
November	102.1	113.9	92.4	98.7	123.3	123.8
December	110.0	88.7	70.7	44.9	123.2	122.0
1999						
Januari	105.5	104.5	87.8	81.3	115.4	125.0
Februari	102.0	119.6	83.1	89.0	112.6	112.5
Maart	108.0	125.5	106.4	94.0	138.7	141.8
April	106.8	120.0	106.2	99.3	130.2	134.8
Mei	114.7	122.6	103.2	96.3	115.8	126.6
Juni	105.7	119.2	125.0	95.5	142.5	156.6
Juli	100.6	112.4	85.8	86.5	93.1	98.7
Augustus	101.0	99.7	98.0	91.0	115.5	123.5
September	113.2	129.1	117.1	86.6	138.6	147.7
Oktober	114.5	137.7	114.4	95.9	135.2	146.8
November	111.2	127.2	103.6	103.3	128.5	136.5
December	104.6	106.5	84.5	93.7	132.4	128.6
2000						
Januari	114.1	111.9	86.0	104.8	114.1	116.0
Februari	117.1	109.8	106.7	115.2	128.0	123.3
Maart	116.9	125.6	121.1	116.3	145.2	139.8
April	116.2	106.1	100.7	122.7	123.9	128.8

	Machines, apparaten en werktuigen (29)	Elektrische en elektronische apparaten (30-33)	Kantoorcomputers en computers (30)	Elektrische machines en apparaten (31)	Audio-, video- en telecommunicatie- apparatuur (32)	Medische apparatuur, precisie-instru- menten, etc. (33)
1995	100.0	100.0	100.0	100.0	100.0	100.0
1996	89.5	110.3	100.4	112.5	115.1	95.3
1997	98.2	119.1	82.3	123.8	119.0	94.8
1998	109.2	119.9	347.1	124.9	82.2	114.7
1998						
Mei	110.4	115.7	369.7	123.6	87.5	91.4
Juni	131.9	130.7	262.4	142.1	83.8	100.8
Juli	81.8	107.1	195.5	108.8	75.9	114.7
Augustus	96.5	100.5	464.1	104.8	70.6	93.5
September	120.1	126.7	459.1	130.0	80.7	133.5
Oktober	121.0	139.8	457.0	134.8	99.1	182.9
November	99.1	139.4	254.5	144.6	86.2	142.6
December	108.2	135.0	489.8	134.4	102.6	152.5
1999						
Januari	96.4	113.0	270.7	127.5	63.7	72.1
Februari	95.9	110.0	506.7	119.6	59.5	90.7
Maart	127.1	141.2	284.6	155.5	73.8	111.0
April	99.6	125.5	269.0	138.2	64.2	99.2
Mei	90.5	112.9	191.2	121.7	78.7	89.4
Juni	107.8	140.4	473.0	152.6	64.6	122.4
Juli	71.7	95.9	179.4	105.4	58.9	70.7
Augustus	88.8	112.9	279.7	124.1	45.7	96.4
September	107.7	137.5	453.3	150.2	81.2	106.2
Oktober	100.5	125.2	528.6	145.0	48.2	74.4
November	92.4	129.8	273.1	137.5	117.4	98.6
December	99.1	125.6	608.8	122.7	124.3	134.3
2000						
Januari	84.0	111.3	156.1	125.3	44.4	75.0
Februari	102.1	141.1	117.6	156.2	56.9	109.0
Maart	133.5	145.0	196.8	153.2	84.5	136.8
April	113.8	113.9	182.5	127.2	40.6	74.5

Wallonië : bruto productie-indexen (1995=100) - vervolg en einde

	Transportmiddelen (34-35)	Auto's, aanhangwagens en opleggers (34)	Auto's (34.1)	Overige transportmiddelen (35)	Meubels; overige industrie (36)	Meubels (36.1)
1995	100.0	100.0	##	100.0	100.0	100.0
1996	111.7	113.8	##	101.3	94.1	92.6
1997	107.7	105.2	##	118.1	92.4	87.7
1998	127.4	128.2	##	119.0	98.5	95.2
1998						
Mei	115.8	114.2	##	120.8	94.9	91.2
Juni	154.9	158.0	##	132.5	112.5	106.7
Juli	88.3	92.4	##	62.7	77.0	71.7
Augustus	117.2	114.1	##	130.3	73.3	72.0
September	144.3	145.2	##	134.5	114.0	111.4
Oktober	150.2	152.3	##	133.3	108.4	108.8
November	124.4	123.2	##	126.9	92.8	89.9
December	122.5	122.2	##	120.2	100.0	101.5
1999						
Januari	121.0	123.0	##	108.3	93.1	91.0
Februari	122.2	123.9	##	110.7	98.6	93.6
Maart	139.1	136.0	##	144.8	117.0	112.1
April	147.3	147.6	##	139.6	108.2	105.8
Mei	125.2	123.7	##	125.5	98.7	95.7
Juni	154.8	151.7	##	159.5	113.5	104.1
Juli	99.2	106.1	##	69.4	68.5	61.3
Augustus	127.2	121.6	##	142.2	75.7	74.6
September	150.6	148.8	##	150.7	117.3	111.8
Oktober	154.9	153.4	##	153.9	93.7	89.7
November	142.9	140.8	##	144.2	97.2	96.7
December	157.5	161.0	##	138.0	91.3	88.5
2000						
Januari	131.5	136.2	##	108.5	84.2	79.3
Februari	134.2	134.7	##	126.7	103.2	95.7
Maart	151.9	157.5	##	124.7	110.9	102.0
April	131.8	131.2	##	128.2	92.7	76.9
<hr/>						
	Recuperatie van recycleerbaar afval (37)	Elektriciteit, gas en water (40-41)	Elektriciteit, gas, stoom en warm water (40)	Elektriciteit (40.1)	Water (41)	Bouwnijverheid (45)
1995	100.0	100.0	100.0	100.0	100.0	100.0
1996	153.9	104.9	105.6	105.1	102.5	101.3
1997	175.1	106.9	105.9	106.2	110.0	107.4
1998	185.1	104.1	102.2	100.5	110.3	109.0
1998						
Mei	178.4	104.8	102.9	105.8	110.9	118.7
Juni	200.5	91.3	85.5	85.9	110.2	135.3
Juli	168.1	94.8	89.8	90.9	111.1	53.7
Augustus	163.0	98.0	94.2	96.5	110.1	118.9
September	194.5	104.1	102.6	104.1	108.8	137.0
Oktober	192.7	97.8	93.9	90.0	110.4	134.8
November	175.1	108.4	108.7	103.7	107.1	104.2
December	168.0	113.8	113.6	107.1	114.1	75.2
1999						
Januari	187.8	116.8	117.9	118.2	110.6	98.4
Februari	170.6	111.4	113.0	111.2	103.2	83.8
Maart	197.5	120.8	122.2	121.3	113.6	129.4
April	185.6	115.8	117.2	117.5	108.4	118.7
Mei	165.1	110.3	109.8	113.5	110.8	113.5
Juni	194.9	105.3	103.4	106.4	111.5	149.9
Juli	161.9	100.3	97.3	99.5	111.2	49.1
Augustus	173.6	95.4	91.0	93.1	111.7	131.7
September	186.9	88.7	82.9	82.1	111.1	149.4
Oktober	183.8	110.1	110.1	108.9	108.4	145.2
November	175.8	123.3	125.3	123.0	113.6	122.5
December	180.1	125.5	129.1	126.6	109.5	99.7
2000						
Januari	194.1	110.3	108.6	108.4	115.4	86.9
Februari	209.3	109.8	109.2	108.2	110.8	116.5
Maart	232.6	118.9	119.2	117.6	115.9	136.6
April	150.3	119.1	122.8	124.9	102.7	114.2

Brussel : bruto productie-indexen (1995=100)

	Totale industrie (10-45)	Totale industrie (zonder bouwnijverheid) (10-41)	Intermediaire goederen	Energie	Intermediaire goederen, zonder energie	Investerings- goederen
1995	100.0	100.0	100.0	--	--	100.0
1996	98.5	99.4	110.2	--	--	97.9
1997	95.5	96.5	110.8	--	--	87.7
1998	99.2	101.5	123.3	--	--	85.5
1998						
Mei	93.9	92.7	115.2	--	--	79.0
Juni	104.5	102.9	121.9	--	--	92.8
Juli	80.7	92.5	106.2	--	--	84.4
Augustus	91.8	90.4	100.8	--	--	81.8
September	107.8	106.4	120.8	--	--	93.1
Oktober	111.0	111.5	131.8	--	--	100.7
November	100.1	105.1	128.7	--	--	85.9
December	99.6	110.5	138.0	--	--	85.8
1999						
Januari	97.3	100.1	129.9	--	--	80.6
Februari	97.8	102.8	135.5	--	--	84.9
Maart	112.9	115.3	143.9	--	--	101.6
April	106.5	109.5	140.7	--	--	94.7
Mei	94.5	96.5	121.3	--	--	80.7
Juni	109.0	108.3	131.5	--	--	102.3
Juli	78.5	90.0	114.1	--	--	80.1
Augustus	97.7	97.6	118.8	--	--	86.7
September	116.7	118.8	152.5	--	--	101.4
Oktober	116.3	119.8	158.1	--	--	99.1
November	113.3	119.5	159.3	--	--	94.5
December	115.2	127.1	168.2	--	--	98.1
2000						
Januari	90.7	94.3	122.4	--	--	72.9
Februari	105.7	108.8	134.2	--	--	93.5
Maart	112.7	113.3	142.0	--	--	98.7
April	100.7	103.6	127.0	--	--	92.8
	Duurzame consumptiegoederen	Niet-duurzame consumptiegoederen	Winning van delfstoffen (10-14)	Winning van steenkol, bruinkool en turf (10)	Overige winning van delfstoffen (14)	Industrie (15-37)
1995	100.0	100.0	--	--	100.0	100.0
1996	98.6	87.3	--	--	--	97.7
1997	97.1	85.1	--	--	--	95.0
1998	105.4	85.2	--	--	--	98.3
1998						
Mei	106.9	72.9	--	--	--	91.9
Juni	121.0	84.0	--	--	--	104.9
Juli	93.1	79.2	--	--	--	92.2
Augustus	94.1	82.8	--	--	--	89.9
September	102.1	98.3	--	--	--	108.6
Oktober	119.4	90.6	--	--	--	108.0
November	105.8	89.9	--	--	--	98.8
December	93.2	95.5	--	--	--	102.2
1999						
Januari	97.1	76.0	--	--	--	95.4
Februari	120.8	71.5	--	--	--	99.0
Maart	141.1	84.4	--	--	--	115.8
April	157.1	75.4	--	--	--	108.1
Mei	128.8	73.5	--	--	--	97.5
Juni	141.9	76.5	--	--	--	113.5
Juli	125.1	61.3	--	--	--	86.5
Augustus	143.3	74.6	--	--	--	99.1
September	154.6	83.5	--	--	--	125.0
Oktober	144.1	81.5	--	--	--	120.3
November	131.5	84.9	--	--	--	118.0
December	158.6	94.1	--	--	--	127.0
2000						
Januari	105.5	72.9	--	--	--	89.7
Februari	93.1	88.1	--	--	--	107.3
Maart	148.4	79.4	--	--	--	110.9
April	128.2	67.2	--	--	--	102.8

Brussel : bruto productie-indexen (1995=100) - vervolg

	Voedings- en genotmiddelen (15-16)	Voedingsmiddelen en dranken (15)	Tabak (16)	Textiel (17)	Textiel en kleding (17-18)	Kleding en bont (18)
1995	100.0	100.0	##	100.0	100.0	100.0
1996	82.3	96.6	##	91.6	63.9	55.1
1997	83.2	98.6	##	56.3	48.1	43.9
1998	84.3	98.2	##	58.7	41.4	35.4
1998						
Mei	73.3	82.0	##	53.2	22.2	14.0
Juni	76.5	83.8	##	56.0	35.3	28.8
Juli	73.3	78.6	##	51.8	44.8	41.0
Augustus	75.9	84.1	##	62.0	71.8	70.7
September	86.0	98.8	##	67.0	77.0	75.6
Oktober	98.0	116.9	##	59.5	31.4	23.4
November	96.1	121.9	##	57.7	32.6	25.2
December	106.5	134.2	##	47.3	24.2	17.7
1999						
Januari	71.6	83.3	##	39.7	32.2	28.6
Februari	75.0	89.8	##	50.0	32.2	26.8
Maart	90.5	105.8	##	52.8	30.0	24.0
April	80.5	95.0	##	47.0	27.3	21.9
Mei	78.7	92.7	##	34.9	23.7	20.1
Juni	76.7	89.5	##	39.9	28.2	24.2
Juli	66.8	75.7	##	34.7	33.2	30.4
Augustus	77.0	92.6	##	38.8	53.0	51.4
September	78.0	92.8	##	52.3	46.8	42.4
Oktober	84.5	102.5	##	50.7	26.2	20.2
November	94.5	121.9	##	42.2	20.3	15.1
December	109.4	145.0	##	38.9	19.6	14.9
2000						
Januari	71.4	85.7	##	66.2	28.2	19.7
Februari	100.3	87.8	##	70.4	43.1	35.2
Maart	82.0	96.3	##	69.6	27.9	18.8
April	68.4	76.7	##	55.8	23.5	16.3

	Leer en schoeisel (19)	Hout en artikelen van hout, kurk, riet, vlechtwerk (20)	Papier en karton; uitgeverijen en drukkerijen (21-22)	Papier en karton (21)	Uitgeverijen, drukkerijen, reproductie opnamen (22)	Cokes, raffinage, spijjt- en kweekstoffen (23)
1995	100.0	100.0	100.0	100.0	100.0	--
1996	80.4	85.8	99.9	100.9	99.8	--
1997	80.0	70.2	101.8	109.1	101.2	--
1998	78.8	69.1	106.7	111.1	106.4	--
1998						
Mei	52.7	72.5	100.7	114.7	99.3	--
Juni	59.7	87.0	114.9	125.4	114.0	--
Juli	41.8	29.8	99.1	106.5	98.5	--
Augustus	84.2	48.7	87.6	100.7	86.4	--
September	85.6	66.7	115.6	122.2	115.1	--
Oktober	95.8	85.9	118.3	114.2	119.0	--
November	71.9	77.2	111.0	108.6	111.4	--
December	74.0	72.0	118.4	97.3	120.9	--
1999						
Januari	75.5	51.9	103.8	99.5	104.5	--
Februari	77.6	58.5	90.3	98.8	89.5	--
Maart	99.0	75.4	109.8	121.5	108.7	--
April	52.4	49.2	102.2	106.2	102.0	--
Mei	52.2	52.9	97.2	101.9	96.9	--
Juni	84.7	62.2	106.4	122.6	104.8	--
Juli	57.6	34.5	77.8	101.9	75.2	--
Augustus	56.5	62.6	87.4	107.3	85.3	--
September	69.1	70.2	111.0	114.8	110.8	--
Oktober	78.4	71.1	106.8	111.3	106.5	--
November	60.4	69.5	109.6	112.6	109.4	--
December	53.8	92.1	122.0	101.5	124.7	--
2000						
Januari	31.5	72.4	98.8	98.3	99.0	--
Februari	61.9	81.3	96.3	114.7	94.4	--
Maart	68.1	107.9	108.7	128.7	106.6	--
April	69.5	63.9	95.8	122.6	92.9	--

Brussel : bruto productie-indexen (1995=100) - vervolg

	Chemische nijverheid (24)	Rubber en kunststof (25)	Niet-metaalhoudende minerale producten (26)	Metallurgie (27)	Metaalverwerking (28-35)	Producten van metaal (28)
1995	100.0	100.0	##	100.0	100.0	100.0
1996	113.0	92.1	##	147.8	98.7	110.0
1997	115.1	80.6	##	120.1	93.4	129.5
1998	109.2	82.9	##	122.0	88.9	136.7
1998						
Mei	113.5	79.4	##	141.6	82.9	124.0
Juni	112.0	79.3	##	91.9	96.6	156.9
Juli	108.6	45.4	##	63.6	84.6	112.4
Augustus	95.1	63.4	##	102.3	81.4	122.3
September	116.6	79.7	##	111.8	98.3	152.8
Oktober	104.5	94.5	##	139.5	103.7	147.6
November	106.3	118.6	##	117.8	87.2	133.8
December	95.8	111.4	##	115.8	91.1	150.7
1999						
Januari	99.1	73.1	##	122.8	81.3	115.9
Februari	105.1	72.2	##	130.6	86.0	132.8
Maart	99.6	83.8	##	139.6	104.1	147.6
April	100.6	68.3	##	105.0	95.6	141.4
Mei	106.4	71.2	##	123.6	84.8	114.4
Juni	106.7	76.0	##	159.7	105.9	160.4
Juli	93.1	37.3	##	9.6	81.2	115.7
Augustus	85.0	63.9	##	126.6	88.8	120.1
September	103.3	89.9	##	150.1	110.3	161.3
Oktober	99.3	93.5	##	149.2	104.4	145.9
November	103.0	113.8	##	150.0	101.3	156.2
December	106.6	97.0	##	139.4	106.5	152.5
2000						
Januari	110.1	76.7	##	133.9	76.5	131.6
Februari	106.1	93.5	##	153.1	96.8	139.2
Maart	111.7	95.0	##	120.9	103.6	166.2
April	186.2	80.5	##	140.5	97.0	138.2

	Machines, apparaten en werktuigen (29)	Elektrische en elektronische apparaten (30-33)	Kantoomachines en computers (30)	Elektrische machines en apparaten (31)	Audio-, video- en telecommunicatie- apparatuur (32)	Medische apparatuur, precisie-instru- menten, etc. (33)
1995	100.0	100.0	##	100.0	100.0	100.0
1996	79.1	105.3	##	113.8	85.8	100.9
1997	49.6	116.6	##	127.7	93.7	124.9
1998	26.2	117.8	##	119.3	74.8	157.7
1998						
Mei	27.5	110.6	##	117.5	67.7	149.4
Juni	30.6	125.1	##	126.7	89.2	162.0
Juli	23.6	108.6	##	111.7	52.5	143.3
Augustus	20.1	103.9	##	90.1	47.0	171.6
September	30.7	132.5	##	154.7	86.3	145.3
Oktober	22.7	142.2	##	154.7	68.8	165.8
November	22.7	106.5	##	98.4	65.8	165.9
December	30.7	135.1	##	165.3	33.2	243.1
1999						
Januari	21.6	93.0	##	96.8	87.6	101.4
Februari	19.4	99.1	##	106.2	76.5	100.4
Maart	27.4	121.4	##	136.8	95.5	125.3
April	27.1	101.5	##	112.8	86.1	112.1
Mei	24.6	106.4	##	131.8	82.7	109.1
Juni	28.4	119.5	##	155.8	98.6	131.0
Juli	18.7	89.6	##	112.6	54.2	93.2
Augustus	26.9	91.2	##	132.7	72.9	82.7
September	25.0	145.4	##	211.7	125.0	116.5
Oktober	28.6	121.3	##	181.0	89.9	117.1
November	27.6	120.8	##	187.5	87.5	110.3
December	36.3	134.6	##	233.2	69.5	116.2
2000						
Januari	22.5	80.8	##	85.0	76.5	127.7
Februari	23.3	132.0	##	125.5	107.1	199.0
Maart	26.8	120.6	##	121.6	103.8	215.4
April	28.6	121.4	##	134.6	97.8	182.9

Brussel : bruto productie-indexen (1980=100) - vervolg en einde

	Transportmiddelen (34-35)	Auto's, aanhangwagens en opleggers (34)	Auto's (34.1)	Overige transportmiddelen (35)	Meubels; overige industrie (36)	Meubels (36.1)
1995	##	##	##	100.0	100.0	100.0
1996	##	##	##	102.1	96.4	97.2
1997	##	##	##	74.5	95.9	84.0
1998	##	##	##	84.4	140.1	134.5
1998						
Mei	##	##	##	72.3	132.4	129.5
Juni	##	##	##	131.5	153.4	139.7
Juli	##	##	##	30.7	145.2	138.5
Augustus	##	##	##	101.5	133.5	139.4
September	##	##	##	52.9	150.6	149.9
Oktober	##	##	##	77.1	176.6	163.7
November	##	##	##	119.4	157.0	155.0
December	##	##	##	87.6	129.7	133.2
1999						
Januari	##	##	##	80.4	135.6	141.8
Februari	##	##	##	18.9	153.6	158.0
Maart	##	##	##	119.6	185.0	181.4
April	##	##	##	71.3	199.9	173.6
Mei	##	##	##	26.2	157.6	143.3
Juni	##	##	##	94.3	191.6	183.5
Juli	##	##	##	65.7	172.7	153.5
Augustus	##	##	##	107.6	170.9	162.3
September	##	##	##	129.4	174.5	190.4
Oktober	##	##	##	98.2	191.0	183.7
November	##	##	##	133.3	172.1	165.8
December	##	##	##	79.7	216.5	158.4
2000						
Januari	##	##	##	46.5	146.4	130.3
Februari	##	##	##	68.5	141.7	124.4
Maart	##	##	##	32.9	197.8	188.1
April	##	##	##	58.4	179.7	164.8
	Recuperatie van recycleerbaar afval (37)	Elektriciteit, gas en water (40-41)	Elektriciteit, gas, stoom en warm water (40)	Elektriciteit (40.1)	Water (41)	Bouwnijverheid (45)
1995	100.0	100.0	100.0	100.0	100.0	100.0
1996	118.1	105.6	107.2	100.9	101.0	95.6
1997	123.9	102.2	102.4	99.7	101.4	92.3
1998	169.9	113.5	110.6	99.7	121.3	92.4
1998						
Mei	175.8	95.9	82.5	89.4	132.7	97.1
Juni	200.5	95.7	88.4	105.4	115.7	109.2
Juli	158.9	93.5	82.7	89.0	123.1	45.5
Augustus	143.2	92.3	81.6	95.5	121.7	95.8
September	176.2	98.4	93.2	99.3	112.5	111.8
Oktober	168.7	124.8	120.4	110.5	136.6	109.2
November	168.1	128.5	134.4	98.5	112.0	84.8
December	172.2	141.5	149.1	108.2	120.1	67.0
1999						
Januari	232.2	117.0	112.2	107.2	129.3	89.3
Februari	254.6	117.0	118.8	99.0	114.3	84.1
Maart	284.4	114.9	115.8	84.2	114.3	105.7
April	275.9	115.8	107.5	92.9	135.7	97.7
Mei	230.2	94.7	81.3	89.0	125.7	88.6
Juni	273.1	92.3	81.2	90.3	118.1	109.9
Juli	182.9	102.8	85.5	105.0	142.5	48.3
Augustus	230.7	93.8	79.2	95.1	127.6	97.1
September	362.2	99.8	89.3	92.9	124.3	110.4
Oktober	355.6	119.7	111.9	94.2	138.6	106.4
November	329.9	126.0	128.1	90.3	122.9	96.4
December	357.9	129.3	131.2	89.8	126.5	83.5
2000						
Januari	194.8	110.8	104.4	92.6	126.3	80.7
Februari	220.7	113.9	113.1	93.7	115.3	96.5
Maart	240.2	122.5	119.5	78.7	130.7	110.2
April	194.3	107.5	104.1	90.1	116.3	92.4

Gewesten : productie-indexen - trend (1995=100)

Totale industrie (10-45)

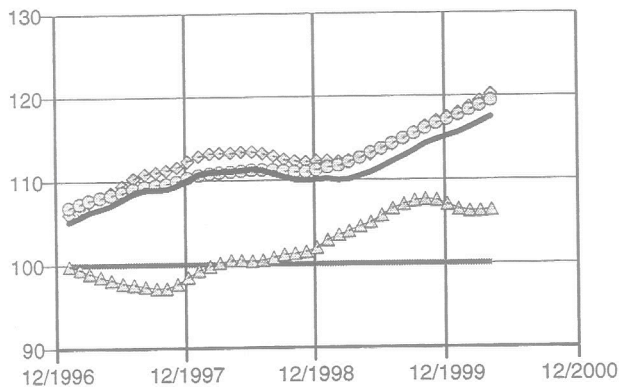

— België ▲ Brussels Hoofdstedelijk Gewest
◆ Vlaams Gewest ● Waals Gewest

Totale industrie (zonder bouwnijverheid) (10-41)

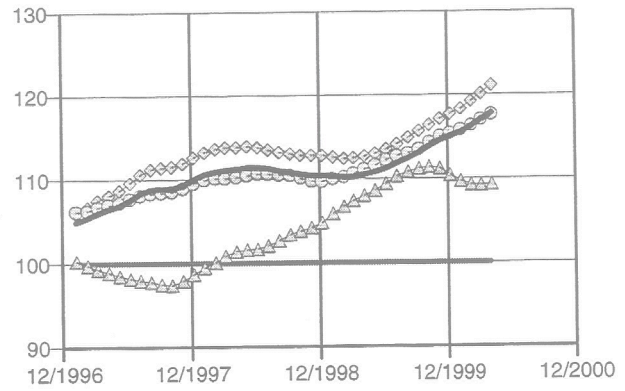

— België ▲ Brussels Hoofdstedelijk Gewest
◆ Vlaams Gewest ● Waals Gewest

Industrie (15-37)

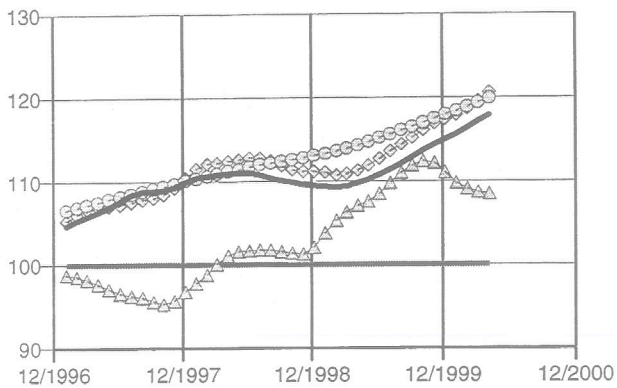

— België ▲ Brussels Hoofdstedelijk Gewest
◆ Vlaams Gewest ● Waals Gewest

Chemische, rubber- en kunststofnijverheid (24-25)

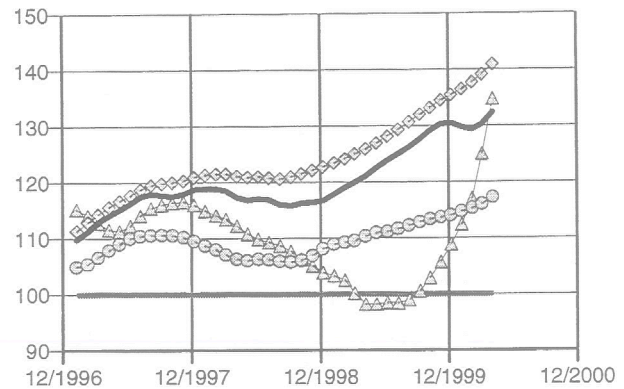

— België ▲ Brussels Hoofdstedelijk Gewest
◆ Vlaams Gewest ● Waals Gewest

Metaalverwerking (28-35)

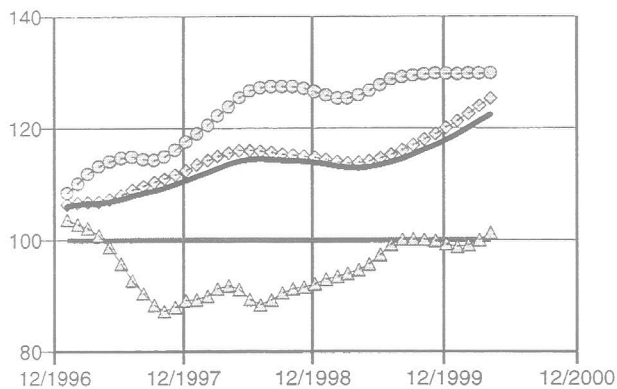

— België ▲ Brussels Hoofdstedelijk Gewest
◆ Vlaams Gewest ● Waals Gewest

Bouwnijverheid (45)

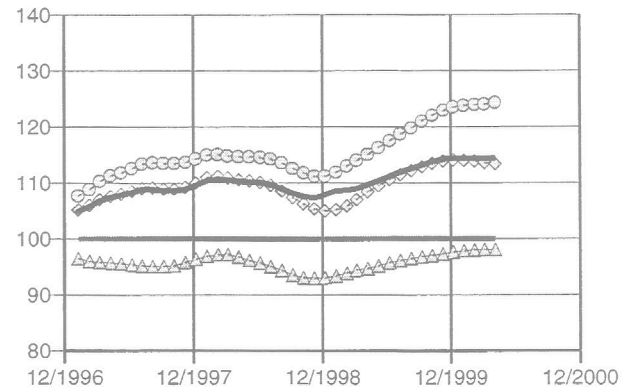

— België ▲ Brussels Hoofdstedelijk Gewest
◆ Vlaams Gewest ● Waals Gewest

Methodologische toelichting bij de afzetprijindexen binnenlandse markt (voorheen: productieprijsindexen)

Vanaf juni 1998 is de Europese Verordening inzake Kortetermijnstatistieken in werking getreden. De Verordening verplicht de lidstaten een aantal indicatoren te berekenen, waaronder afzetprijindexen, en ze bepaalt nauwkeurig aan welke eisen qua eenheid van waarneming, reikwijdte, detail, tijdigheid,... die indicatoren moeten voldoen.

Voor de vroegere productieprijsindexen heeft dit een aantal gevolgen:

- de benaming '*productieprijsindexen (prijs betaald aan producent, binnenlandse markt)*' wordt vervangen door de officiële benaming van de Verordening: **afzetprijindexen binnenlandse markt**; voorlopig zijn dit de enige afzetprijzen waarover België beschikt, maar de Verordening legt ook de berekening op van 'afzetprijindexen buitenlandse markt' en 'afzetprijindexen' (binnenlandse en buitenlandse markten samen);
- volgens de Verordening inzake Kortetermijnstatistieken en volgens een oudere verplichting die al van december 1993 stamt, moeten de afzetprijindexen geleverd worden in de activiteitennomenclatuur **Nace Rev.1**; om hieraan te voldoen, werden in de NIS-publicaties de voorheen gebruikte codes (Nace-70) omgezet in Nace Rev.1-codes; omdat nog niets veranderd werd aan het systeem van enquêteren en berekenen, zijn er tussen de oude en de nieuwe nomenclatuur discontinuïteiten die op dit moment niet op te lossen zijn; als gevolg daarvan konden een aantal reeksen niet verdergezet worden, en zijn een aantal nieuwe reeksen voorlopig nog leeg; als de berekeningsmethodologie aan de nieuwe nomenclatuur wordt aangepast, zal alles beschikbaar zijn;
- alle inlichtingen over de manier waarop specifieke Nace-70 codes werden omgezet in Nace Rev.1, kunt u krijgen bij de **Eenheid Conjunctuurindicatoren** van het NIS:
tel. ++ (32) (0)2/548 6571
++ (32) (0)2/548 6594
fax ++ (32) (0)2/548 6572
- de berekening zelf van de afzetprijindexen binnenlandse markt, aan de hand van een maandelijks enquête, gebeurt door de **Dienst voor het Indexcijfer** van het **Ministerie van Economische Zaken** (tel. 02/206 49 51 of 02/206 50 09); voor meer inlichtingen over de *concrete cijfers* en over de *huidige methodologie* kunt u bij hen terecht;
- in de toekomst zal, om aan de verplichtingen van de Verordening te voldoen, de methodologie van de **afzetprijindexen binnenlandse markt** volledig herzien moeten worden, en zullen ook **afzetprijindexen buitenlandse markt** en globale **afzetprijindexen** berekend moeten worden; dit impliceert onder andere een meer recent basisjaar, een nieuw wegingenschema, een vernieuwde korf van typeproducten en een actualisering van het aangeversbestand; voor meer inlichtingen over de voorziene hervormingen kunt u de Eenheid Conjunctuurindicatoren contacteren.

Afzetsprijindexen binnenlandse markt (1980=100)

	Totale industrie (zonder bouwnijverheid) (10-41)	Intermediaire goederen	Energie	Intermediaire goederen, zonder energie	Investerings- goederen	Consumptiegoederen
1995	137,8	125,5	101,7	--	162,8	152,1
1996	138,6	125,7	106,7	--	163,8	154,2
1997	140,9	127,5	109,5	--	163,7	158,4
1998	139,2	125,6	103,1	--	163,7	156,5
1998						
Mei	141,0	128,3	106,3	--	164,0	157,0
Juni	140,1	127,0	104,4	--	164,0	156,6
Juli	140,0	126,9	105,2	--	164,0	156,5
Augustus	139,2	125,7	103,1	--	163,6	156,3
September	138,5	124,7	102,5	--	163,6	155,7
Oktober	137,7	123,8	101,7	--	163,6	155,1
November	136,7	122,4	100,1	--	163,6	154,4
December	135,8	120,4	96,0	--	163,6	155,3
1999						
Januari	135,3	119,5	97,3	--	163,6	155,0
Februari	135,1	119,0	96,5	--	163,5	155,8
Maart	135,6	120,3	99,5	--	163,3	155,3
April	137,1	122,5	103,5	--	163,5	155,6
Mei	137,5	123,1	104,0	--	162,8	155,8
Juni	137,8	123,6	105,0	--	162,8	155,6
Juli	139,1	126,5	110,5	--	162,8	154,5
Augustus	139,8	127,8	113,3	--	162,1	154,8
September	140,3	128,3	113,6	--	162,1	155,3
Oktober	140,5	128,7	114,1	--	162,1	155,3
November	141,9	131,0	118,0	--	161,8	155,6
December	143,4	133,3	121,3	--	161,8	156,1
2000						
Januari	143,4	133,2	120,4	--	161,8	156,3
Februari	145,7	136,5	125,5	--	162,1	157,4
Maart	147,4	139,0	128,5	--	162,1	158,1
April	147,2	138,8	125,3	--	162,1	158,0

	Duurzame consumptiegoederen	Niet-duurzame consumptiegoederen	Winning van delfstoffen (10-14)	Overige winning van delfstoffen (14)	Winning van steen (14.1)	Winning van zand en klei (14.2)
1995	--	--	135,8	190,5	--	--
1996	--	--	137,6	194,8	--	--
1997	--	--	139,1	198,1	--	--
1998	--	--	140,5	201,5	--	--
1998						
Mei	--	--	140,7	201,8	--	--
Juni	--	--	140,6	201,6	--	--
Juli	--	--	140,7	201,7	--	--
Augustus	--	--	140,6	201,6	--	--
September	--	--	140,6	201,7	--	--
Oktober	--	--	140,6	201,7	--	--
November	--	--	140,6	201,6	--	--
December	--	--	141,1	202,6	--	--
1999						
Januari	--	--	141,0	202,3	--	--
Februari	--	--	141,3	203,1	--	--
Maart	--	--	141,3	203,3	--	--
April	--	--	141,6	203,8	--	--
Mei	--	--	141,5	203,6	--	--
Juni	--	--	142,0	204,6	--	--
Juli	--	--	142,0	204,8	--	--
Augustus	--	--	141,8	204,6	--	--
September	--	--	142,1	205,0	--	--
Oktober	--	--	142,0	204,9	--	--
November	--	--	142,0	204,9	--	--
December	--	--	142,0	204,9	--	--
2000						
Januari	--	--	143,6	208,6	--	--
Februari	--	--	143,7	108,7	--	--
Maart	--	--	144,0	109,6	--	--
April	--	--	144,0	209,5	--	--

Afzetprijnsindexen binnenlandse markt (1980=100) - vervolg

	Winning mineralen voor chemie en kunstmest (14.3)	Overige winning van delfstoffen, n.e.g. (14.5)	Industrie (15-37)	Voedings- en genotmiddelen (15-16)	Voedingsmiddelen en dranken (15)	Vlees en vleesproducten (15.1)
1995	--	--	--	145,4	--	113,9
1996	--	--	--	147,5	--	117,6
1997	--	--	141,2	152,4	142,8	123,8
1998	--	--	139,1	149,1	138,7	111,7
1998						
Mei	--	--	141,0	149,9	139,9	114,0
Juni	--	--	140,0	149,2	139,1	112,5
Juli	--	--	139,8	149,0	138,4	110,5
Augustus	--	--	138,8	148,7	138,1	110,2
September	--	--	138,0	147,7	136,9	108,5
Oktober	--	--	137,3	146,8	135,9	106,0
November	--	--	136,4	146,0	135,0	103,4
December	--	--	135,5	147,3	136,3	107,3
1999						
Januari	--	--	135,1	146,8	136,0	103,9
Februari	--	--	134,6	147,6	136,1	105,1
Maart	--	--	135,5	147,0	135,6	105,3
April	--	--	137,1	147,3	135,8	106,0
Mei	--	--	137,8	147,3	136,0	107,1
Juni	--	--	138,1	147,5	136,1	107,4
Juli	--	--	139,6	146,0	134,3	103,3
Augustus	--	--	140,6	146,6	135,1	105,0
September	--	--	141,5	147,0	135,3	105,5
Oktober	--	--	141,8	146,7	135,2	104,5
November	--	--	143,4	147,1	135,6	105,1
December	--	--	145,1	147,7	136,2	106,8
2000						
Januari	--	--	144,8	147,9	136,4	105,8
Februari	--	--	147,1	149,0	137,6	109,0
Maart	--	--	149,1	149,8	138,5	111,0
April	--	--	148,8	149,7	138,4	111,0
<hr/>						
	Vis en visproducten (15.2)	Groenten en fruit (15.3)	Plantaardige en dierlijke oliën en vetten (15.4)	Zuivelrijverheid (15.5)	Maalderijen; zetmeel en zetmeelproducten (15.6)	Dierenvoer (15.7)
1995	145,1	149,5	119,3	--	--	104,0
1996	148,4	152,1	124,5	--	--	103,4
1997	151,3	166,0	133,8	152,1	151,5	103,8
1998	155,9	158,3	135,7	157,1	149,7	95,9
1998						
Mei	153,0	161,8	138,3	155,5	149,6	98,1
Juni	155,1	161,2	137,8	155,1	149,5	96,7
Juli	155,1	162,0	137,7	156,5	148,4	95,5
Augustus	159,0	163,2	134,9	157,4	149,2	95,2
September	159,0	150,8	130,8	157,8	150,3	92,1
Oktober	159,0	150,2	130,7	158,8	150,0	90,9
November	159,7	150,8	131,1	157,9	150,1	91,4
December	159,6	151,0	130,5	155,3	150,0	92,5
1999						
Januari	159,6	163,5	129,3	160,0	147,6	92,5
Februari	161,6	161,6	127,9	159,1	147,3	92,0
Maart	161,3	150,8	127,8	153,3	147,3	91,9
April	161,3	159,8	128,1	152,8	147,3	92,0
Mei	161,3	160,8	127,5	150,5	147,5	92,0
Juni	161,3	165,0	126,6	149,6	147,5	92,0
Juli	161,3	164,6	125,5	150,0	145,6	92,0
Augustus	166,5	164,1	125,4	151,3	146,0	92,0
September	166,5	154,8	126,1	152,3	146,6	92,0
Oktober	167,7	154,8	125,9	154,3	146,1	92,0
November	167,7	155,0	125,9	155,7	146,6	92,7
December	167,7	154,9	126,4	153,7	146,1	93,2
2000						
Januari	167,7	170,0	127,1	157,3	144,6	93,2
Februari	167,7	163,4	127,9	154,9	143,0	92,3
Maart	168,1	161,3	128,8	154,4	142,5	93,9
April	168,1	161,5	129,5	153,2	143,8	94,5

Afzetprijindexen binnenlandse markt (1980=100) - vervolg

	Overige voedingsmiddelen (15.8)	Dranken (15.9)	Tabak (16)	Textiel (17)	Bewerken en spinnen van textielvezels (17.1)	Weven van textiel (17.2)
1995	--	--	244.5	143.7	--	--
1996	--	--	256.8	138.4	--	--
1997	--	189.7	267.1	137.9	--	--
1998	--	191.5	273.4	137.5	--	--
1998						
Mei	--	191.6	270.4	137.7	--	--
Juni	--	191.6	270.4	137.6	--	--
Juli	--	191.6	276.1	137.6	--	--
Augustus	--	191.6	276.1	137.5	--	--
September	--	191.7	276.7	137.3	--	--
Oktober	--	191.7	277.4	137.3	--	--
November	--	191.8	277.4	137.1	--	--
December	--	191.8	277.3	137.3	--	--
1999						
Januari	--	194.3	277.3	137.3	--	--
Februari	--	194.3	284.7	137.3	--	--
Maart	--	194.3	284.7	137.3	--	--
April	--	194.1	284.7	137.3	--	--
Mei	--	194.1	284.7	137.3	--	--
Juni	--	194.3	284.7	137.3	--	--
Juli	--	192.1	284.7	137.3	--	--
Augustus	--	192.1	284.7	137.3	--	--
September	--	192.1	285.2	137.5	--	--
Oktober	--	192.1	285.2	137.4	--	--
November	--	192.1	285.2	137.5	--	--
December	--	192.1	285.2	137.6	--	--
2000						
Januari	--	192.3	285.2	137.8	--	--
Februari	--	193.4	285.2	138.0	--	--
Maart	--	193.4	285.2	138.2	--	--
April	--	193.5	285.2	142.5	--	--

	Textielveredeling (17.3)	Confectie textiel, exclusief kleding (17.4)	Overige textielproducten (17.5)	Gebreide en gehaakte stoffen (17.6)	Gebreide en gehaakte artikelen (17.7)	Kleding en bont (18)
1995	--	146.3	--	--	--	166.0
1996	--	146.9	--	--	--	166.5
1997	--	147.6	--	--	--	169.7
1998	--	149.1	--	--	--	173.5
1998						
Mei	--	149.2	--	--	--	172.9
Juni	--	149.2	--	--	--	173.1
Juli	--	149.2	--	--	--	173.6
Augustus	--	149.2	--	--	--	174.5
September	--	149.2	--	--	--	174.4
Oktober	--	149.2	--	--	--	174.9
November	--	149.2	--	--	--	175.3
December	--	149.1	--	--	--	174.8
1999						
Januari	--	149.1	--	--	--	174.8
Februari	--	149.1	--	--	--	174.8
Maart	--	149.1	--	--	--	175.0
April	--	149.1	--	--	--	174.8
Mei	--	149.1	--	--	--	174.8
Juni	--	149.1	--	--	--	174.6
Juli	--	149.1	--	--	--	174.8
Augustus	--	149.1	--	--	--	175.3
September	--	149.1	--	--	--	175.5
Oktober	--	149.1	--	--	--	175.7
November	--	149.1	--	--	--	175.8
December	--	149.1	--	--	--	175.6
2000						
Januari	--	149.5	--	--	--	175.8
Februari	--	149.5	--	--	--	176.8
Maart	--	149.5	--	--	--	177.4
April	--	149.5	--	--	--	176.8

Afzetprijnsindexen binnenlandse markt (1980=100) - vervolg

	Kleding van leer (18.1)	Overige kleding (18.2)	Bont (18.3)	Leer en schoeisel (19)	Looien en bereiden van leer (19.1)	Koffers, tassen, overige artikelen van leer (19.2)
1995	--	--	111.4	162.0	144.1	179.1
1996	--	--	108.8	163.4	145.3	180.9
1997	--	--	108.8	167.2	147.2	180.5
1998	--	--	108.8	167.4	148.2	178.6
1998						
Mei	--	--	108.8	167.2	148.0	177.8
Juni	--	--	108.8	167.2	148.0	177.8
Juli	--	--	108.8	167.2	148.0	177.8
Augustus	--	--	108.8	167.5	148.0	179.8
September	--	--	108.8	167.5	148.0	179.8
Oktober	--	--	108.8	167.5	148.0	179.8
November	--	--	108.8	168.3	149.7	179.8
December	--	--	108.8	168.3	149.6	179.8
1999						
Januari	--	--	108.8	168.3	149.6	179.8
Februari	--	--	108.8	168.3	149.6	180.0
Maart	--	--	108.8	168.3	149.6	180.0
April	--	--	108.8	169.1	149.6	180.0
Mei	--	--	108.8	169.1	149.6	180.0
Juni	--	--	108.8	171.3	149.6	193.6
Juli	--	--	108.8	171.3	149.6	193.6
Augustus	--	--	108.8	171.3	149.6	193.6
September	--	--	108.8	171.3	149.6	193.6
Oktober	--	--	108.8	172.6	152.5	193.6
November	--	--	108.8	172.6	152.5	193.6
December	--	--	108.8	172.6	152.5	193.5
2000						
Januari	--	--	108.8	174.2	155.8	193.5
Februari	--	--	108.8	174.2	155.8	193.5
Maart	--	--	108.8	174.2	155.8	193.5
April	--	--	108.8	174.2	155.8	193.5
	Schoeisel (19.3)	Hout en artikelen van hout, kurk, riet, vlechtwerk (20)	Zagen en schaven, impregneren (20.1)	Panelen en platen van hout (20.2)	Schrijn- en timmerwerk (20.3)	Houten emballage (20.4)
1995	177.8	--	--	--	168.2	132.8
1996	179.1	--	--	--	169.8	126.7
1997	187.3	152.3	--	--	172.6	122.4
1998	187.3	152.8	--	--	173.1	125.5
1998						
Mei	187.4	152.8	--	--	173.2	125.4
Juni	187.4	152.7	--	--	173.2	125.4
Juli	187.4	152.7	--	--	173.2	125.4
Augustus	187.4	153.2	--	--	173.2	125.4
September	187.4	153.1	--	--	173.2	125.9
Oktober	187.4	153.1	--	--	173.2	125.9
November	187.4	152.8	--	--	173.2	125.9
December	187.3	152.8	--	--	173.1	125.9
1999						
Januari	187.3	153.0	--	--	173.1	125.9
Februari	187.3	154.3	--	--	176.6	125.9
Maart	187.3	154.3	--	--	176.6	124.9
April	189.6	154.1	--	--	176.6	122.5
Mei	189.6	155.8	--	--	181.3	122.5
Juni	189.6	155.8	--	--	181.3	122.5
Juli	189.6	155.8	--	--	181.3	122.5
Augustus	189.6	155.6	--	--	181.3	122.5
September	189.6	153.5	--	--	181.3	122.5
Oktober	189.5	153.4	--	--	181.2	122.6
November	189.5	153.5	--	--	181.2	122.6
December	189.5	153.5	--	--	181.2	122.6
2000						
Januari	189.5	153.3	--	--	181.2	118.2
Februari	189.5	153.4	--	--	181.2	118.2
Maart	189.5	153.3	--	--	181.2	118.2
April	189.5	154.1	--	--	180.9	119.3

Afzetzprijindexen binnenlandse markt (1980=100) - vervolg

	Overige artikelen van hout, kurk, riet, viechtwerk (20.5)	Papier en karton (21)	Papierpulp, papier en karton (21.1)	Artikelen van papier en karton (21.2)	Drukkerijen en aanverwante diensten (22.2)	Reopgenomen media (22.3)
1995	--	151.9	147.2	154.5	170.9	--
1996	--	149.2	142.0	153.2	168.3	--
1997	--	147.5	137.2	153.0	167.5	--
1998	--	150.5	142.8	154.7	177.5	--
1998						
Mei	--	151.1	144.1	154.9	179.7	--
Juni	--	151.0	143.8	154.9	179.7	--
Juli	--	151.0	143.6	154.9	177.7	--
Augustus	--	150.8	143.3	154.9	177.7	--
September	--	150.6	142.9	154.8	177.7	--
Oktober	--	150.2	142.9	154.1	179.6	--
November	--	149.1	140.6	153.6	179.6	--
December	--	148.3	139.3	153.3	179.6	--
1999						
Januari	--	147.3	138.3	152.1	171.8	--
Februari	--	147.1	137.8	152.0	171.8	--
Maart	--	147.1	137.8	152.0	171.8	--
April	--	146.3	136.1	152.0	176.6	--
Mei	--	146.1	135.6	151.8	176.6	--
Juni	--	146.0	135.6	151.6	176.6	--
Juli	--	146.0	135.6	151.5	180.1	--
Augustus	--	146.3	136.3	151.8	180.1	--
September	--	146.6	137.1	151.8	180.1	--
Oktober	--	147.1	137.1	152.5	181.8	--
November	--	148.6	138.3	154.1	181.8	--
December	--	149.7	141.4	154.1	181.8	--
2000						
Januari	--	151.9	143.4	156.5	185.0	--
Februari	--	152.1	143.4	156.8	185.0	--
Maart	--	153.0	143.4	158.2	185.0	--
April	--	152.9	143.0	158.1	191.5	--

	Cokes, raffinage, splits- en kweekstoffen (23)	Cokesovenproducten (23.1)	Geraffineerde aardolieproducten (23.2)	Chemische, rubber- en kunststofnijverheid (24-25)	Chemische nijverheid (24)	Chemische basisproducten (24.1)
1995	--	--	53.0	153.7	156.7	--
1996	--	--	65.3	151.6	153.8	--
1997	--	--	71.0	152.0	154.6	--
1998	--	--	55.0	151.6	153.7	--
1998						
Mei	--	--	61.4	151.8	154.3	--
Juni	--	--	56.8	151.4	153.8	--
Juli	--	--	58.2	151.0	153.2	--
Augustus	--	--	53.4	151.1	153.4	--
September	--	--	52.3	151.0	153.2	--
Oktober	--	--	52.0	150.3	152.2	--
November	--	--	50.6	153.4	152.0	--
December	--	--	41.9	150.5	152.3	--
1999						
Januari	--	--	46.5	149.8	151.6	--
Februari	--	--	43.7	149.6	151.3	--
Maart	--	--	51.2	149.1	150.8	--
April	--	--	60.5	149.5	151.1	--
Mei	--	--	63.7	150.1	152.0	--
Juni	--	--	65.6	--	152.3	--
Juli	--	--	78.9	--	153.0	--
Augustus	--	--	85.5	--	153.0	--
September	--	--	89.5	--	153.1	--
Oktober	--	--	90.8	--	154.5	--
November	--	--	99.1	--	155.0	--
December	--	--	106.3	--	154.8	--
2000						
Januari	--	--	102.1	--	156.7	--
Februari	--	--	111.2	--	158.8	--
Maart	--	--	117.9	--	159.5	--
April	--	--	110.1	--	161.1	--

Afzetprijindexen binnenlandse markt (1980=100) - vervolg

	Verdelgingsmiddelen en chemie voor landbouw (24.2)	Verf, vernis en drukinkt (24.3)	Farmaceutische nijverheid (24.4)	Zeep, wasmiddelen, parfums, cosmetica (24.5)	Overige chemische producten (24.6)	Synthetische en kunstmatige vezels (24.7)
1995	--	216.5	--	180.9	--	148.9
1996	--	223.0	--	182.7	--	149.9
1997	--	223.3	--	185.9	--	150.5
1998	--	225.0	--	190.5	--	154.1
1998						
Mei	--	225.2	--	191.0	--	154.6
Juni	--	225.2	--	191.0	--	154.6
Juli	--	225.2	--	189.9	--	154.3
Augustus	--	225.2	--	191.4	--	154.3
September	--	225.2	--	192.4	--	154.3
Oktober	--	225.2	--	191.0	--	153.0
November	--	225.2	--	191.0	--	153.0
December	--	225.1	--	194.6	--	153.0
1999						
Januari	--	228.1	--	194.6	--	151.8
Februari	--	228.1	--	195.1	--	151.8
Maart	--	228.1	--	195.1	--	151.8
April	--	228.1	--	193.8	--	151.8
Mei	--	228.1	--	193.8	--	151.8
Juni	--	228.1	--	193.5	--	151.8
Juli	--	228.1	--	193.5	--	151.8
Augustus	--	228.1	--	192.3	--	151.8
September	--	228.1	--	192.3	--	151.8
Oktober	--	228.1	--	194.4	--	151.7
November	--	228.1	--	194.1	--	152.4
December	--	228.1	--	164.5	--	153.6
2000						
Januari	--	235.4	--	195.2	--	154.7
Februari	--	235.4	--	195.6	--	154.7
Maart	--	235.4	--	195.6	--	154.7
April	--	235.4	--	193.5	--	154.7
	Rubber en kunststof (25)	Rubber (25.1)	Producten van kunststof (25.2)	Niet-metaalhoudende minerale producten (26)	Glas en glaswerk (26.1)	Keramische producten, excl. tegels, bakstenen (26.2)
1995	145.7	142.0	146.7	168.6	143.6	--
1996	145.8	145.3	145.9	169.9	143.4	--
1997	145.1	145.6	144.9	171.8	142.8	--
1998	145.2	145.5	145.2	179.0	145.6	--
1998						
Mei	145.2	145.2	145.2	179.7	144.8	--
Juni	145.3	145.5	145.3	179.5	144.8	--
Juli	145.3	145.5	145.2	179.3	144.8	--
Augustus	145.3	145.5	145.3	179.7	144.8	--
September	145.4	146.0	145.3	179.0	144.8	--
Oktober	145.4	146.0	145.3	180.5	147.9	--
November	145.0	146.1	144.7	180.5	147.9	--
December	145.8	146.1	145.6	180.1	148.3	--
1999						
Januari	145.1	145.5	145.0	180.8	148.3	--
Februari	145.1	145.6	145.1	180.8	148.3	--
Maart	144.8	145.6	144.6	182.0	148.3	--
April	145.3	145.6	145.3	182.6	148.3	--
Mei	145.1	145.6	144.8	182.0	148.3	--
Juni	144.5	145.6	144.1	182.3	148.3	--
Juli	145.5	145.6	145.3	182.3	148.3	--
Augustus	145.5	145.6	145.5	182.3	148.3	--
September	145.5	145.8	145.3	182.3	148.3	--
Oktober	145.5	145.8	145.4	182.3	148.2	--
November	145.5	145.8	145.4	182.3	148.2	--
December	146.6	145.8	145.5	182.6	148.2	--
2000						
Januari	145.6	145.9	145.5	182.7	148.2	--
Februari	146.8	145.9	147.0	182.7	148.2	--
Maart	146.9	148.5	146.5	189.7	148.8	--
April	146.9	148.5	146.5	190.5	148.8	--

Afzetprijindexen binnenlandse markt (1980=100) - vervolg

	Dakpannen, bakstenen en overige voor bouw (26.4)	Cement, kalk en gips (26.5)	Artikelen van beton, gips en cement (26.6)	Bewerken van natuursteen (26.7)	Overige niet-metaalhoudende minerale producten (26.8)	Metaalverwerking (28-35)
1995	175.4	188.5	173.9	182.3	--	159.9
1996	175.8	190.3	176.2	191.7	--	160.5
1997	176.1	194.3	179.1	196.7	--	159.9
1998	176.2	224.3	181.3	201.2	--	159.6
1998						
Mei		176.2	227.0	182.2	202.4	--
Juni		176.3	227.1	181.5	202.4	--
Juli		176.3	226.7	181.3	202.4	--
Augustus		176.3	226.8	182.5	202.4	--
September		176.3	226.7	180.8	202.4	--
Oktober		176.3	226.6	182.6	202.4	--
November		176.3	226.7	182.2	202.4	--
December		176.3	226.3	181.1	202.3	--
1999						
Januari		176.3	227.5	182.5	202.3	--
Februari		176.3	227.3	182.5	202.3	--
Maart		176.3	227.8	185.0	202.3	--
April		176.3	227.8	186.0	218.5	--
Mei		176.3	225.3	185.6	218.5	--
Juni		176.3	227.8	185.3	218.5	--
Juli		176.3	228.3	185.1	218.5	--
Augustus		176.3	228.0	185.1	218.5	--
September		176.3	228.3	185.3	218.5	--
Oktober		176.4	228.5	185.2	218.5	--
November		176.4	227.1	185.6	218.5	--
December	--	176.4	228.9	182.8	218.5	--
2000						
Januari	--	176.4	229.5	185.7	218.5	--
Februari	--	176.4	229.4	185.8	218.5	--
Maart	--	176.4	229.3	202.0	218.5	--
April	--	176.4	230.4	203.4	218.5	--
	Metallurgie (27)	Ijzer en staal en ferro-legeringen (EGKS) (27.1)	Buizen (27.2)	Eerste verwerking van staal (27.3)	Non-ferro metalen (27.4)	Gieten van metalen (27.5)
1995	126.3	140.1	153.5	159.1	111.5	165.8
1996	113.3	122.6	151.4	155.7	122.3	163.0
1997	128.3	122.0	148.6	149.8	139.0	158.1
1998	131.3	130.2	145.3	149.5	122.4	158.3
1998						
Mei	137.0	137.4	144.3	151.9	125.1	158.1
Juni	135.2	135.3	144.3	151.9	123.5	158.1
Juli	133.5	132.2	144.3	151.9	126.4	158.1
Augustus	131.9	130.6	144.6	147.7	125.3	157.4
September	129.1	128.6	144.6	147.7	117.8	157.4
Oktober	124.9	124.3	144.6	147.7	111.5	157.4
November	121.4	118.9	139.6	147.9	113.7	156.8
December	120.5	117.5	139.6	147.8	113.6	156.8
1999						
Januari	115.0	110.3	139.6	147.8	113.0	156.8
Februari	113.1	106.0	139.6	146.1	120.3	156.1
Maart	112.4	104.6	139.6	146.1	120.9	156.1
April	113.3	105.3	139.6	146.1	123.3	156.1
Mei	114.4	105.9	142.6	145.6	127.5	155.3
Juni	114.8	107.4	142.6	145.6	123.6	155.3
Juli	114.3	104.4	142.6	145.6	133.0	155.3
Augustus	114.3	105.8	143.6	144.3	128.5	155.0
September	116.5	108.1	143.6	144.3	130.5	155.0
Oktober	116.5	109.3	143.7	144.3	126.6	155.0
November	118.9	112.2	145.6	149.2	127.5	152.4
December	123.0	115.8	145.6	149.2	136.0	152.4
2000						
Januari	122.4	115.3	145.6	149.2	134.4	152.4
Februari	127.3	122.8	148.9	150.8	131.7	152.1
Maart	129.7	125.6	148.9	150.8	133.5	152.1
April	132.6	129.8	148.9	150.8	133.4	152.1

Afzetprijindexen binnenlandse markt (1980=100) - vervolg

	Producten van metaal (28)	Producten van metaal voor de bouw (28.1)	Metalen recipiënten; radiatoren en ketels voor centrale verwarming (28.2)	Stoomketels (28.3)	Smeden, persen, stampen etc. (28.4)	Machines voor de landbouw en de bosbouw (29.3)
1995	--	165.7	--	164.9	153.5	--
1996	--	166.0	--	164.9	151.8	--
1997	156.3	166.7	--	164.9	148.6	--
1998	156.0	167.5	--	164.8	145.3	--
1998						
Mei	159.8	156.3	168.8	--	164.9	144.3
Juni	159.9	156.5	169.3	--	164.9	144.3
Juli	159.8	156.3	168.7	--	164.9	144.3
Augustus	159.4	155.9	167.3	--	164.9	144.6
September	159.4	155.9	167.3	--	164.9	144.6
Oktober	159.4	155.8	167.0	--	164.9	144.6
November	159.1	155.0	167.2	--	164.9	139.6
December	159.1	155.0	167.3	--	164.8	139.6
1999						
Januari	159.1	155.0	167.3	--	164.8	139.6
Februari	158.8	154.8	167.5	--	164.8	139.6
Maart	158.8	154.8	167.3	--	164.8	139.6
April	158.8	154.8	167.5	--	164.8	139.6
Mei	158.5	155.3	167.3	--	164.8	142.6
Juni	158.5	155.3	167.5	--	164.8	142.6
Juli	158.5	155.3	167.3	--	164.8	142.6
Augustus	157.8	155.6	167.8	--	164.8	143.6
September	157.8	155.6	167.6	--	164.8	143.6
Oktober	157.8	155.5	167.6	--	164.8	143.7
November	157.6	155.9	167.7	--	164.8	145.6
December	157.6	155.9	167.6	--	164.8	145.6
2000						
Januari	157.6	155.9	167.7	--	164.8	145.6
Februari	158.0	157.5	168.9	--	166.5	148.9
Maart	158.1	157.5	169.0	--	166.5	148.9
April	158.1	157.5	169.0	--	166.5	148.9
<hr/>						
	Bekleding metaal, algemene metaalbewerking (28.5)	Scharen, bestekken, gereedschap, ijzerwaren (28.6)	Overige producten van metaal (28.7)	Machines, apparaten en werktuigen (29)	Motoren en mechanisch drijfwerk (29.1)	Machines voor algemeen gebruik (29.2)
1995	--	--	--	--	--	--
1996	--	--	--	--	--	--
1997	--	--	--	170.1	--	--
1998	--	--	--	172.0	--	--
1998						
Mei	--	--	--	172.0	--	--
Juni	--	--	--	172.0	--	--
Juli	--	--	--	172.0	--	--
Augustus	--	--	--	172.1	--	--
September	--	--	--	172.1	--	--
Oktober	--	--	--	172.1	--	--
November	--	--	--	172.6	--	--
December	--	--	--	172.6	--	--
1999						
Januari	--	--	--	172.6	--	--
Februari	--	--	--	173.1	--	--
Maart	--	--	--	173.1	--	--
April	--	--	--	173.1	--	--
Mei	--	--	--	173.5	--	--
Juni	--	--	--	173.5	--	--
Juli	--	--	--	173.5	--	--
Augustus	--	--	--	173.3	--	--
September	--	--	--	173.3	--	--
Oktober	--	--	--	173.3	--	--
November	--	--	--	172.9	--	--
December	--	--	--	172.9	--	--
2000						
Januari	--	--	--	172.9	--	--
Februari	--	--	--	172.7	--	--
Maart	--	--	--	172.7	--	--
April	--	--	--	172.7	--	--

Afzetsindexen binnenlandse markt (1980=100) - vervolg

	Gereedschaps- werktuigen (29.4)	Overige machines voor specifieke doeleinden (29.5)	Huishoudapparaten (29.7)	Elektrische en elektronische apparaten (30-33)	Kantoomachines en computers (30)	Elektrische benodigdheden (31.6)
1995	--	--	--	--	168.0	--
1996	--	--	--	--	170.8	--
1997	--	--	--	143.6	171.1	--
1998	--	--	--	141.3	173.2	--
1998						
Mei	--	--	--	--	141.7	173.2
Juni	--	--	--	--	141.7	173.2
Juli	--	--	--	--	141.7	173.2
Augustus	--	--	--	--	140.6	173.4
September	--	--	--	--	140.6	173.4
Oktober	--	--	--	--	140.6	173.4
November	--	--	--	--	140.1	173.9
December	--	--	--	--	140.1	173.8
1999						
Januari	--	--	--	--	140.1	173.8
Februari	--	--	--	--	138.6	174.3
Maart	--	--	--	--	138.6	174.3
April	--	--	--	--	138.6	174.3
Mei	--	--	--	--	136.8	174.8
Juni	--	--	--	--	136.8	174.8
Juli	--	--	--	--	136.8	174.8
Augustus	--	--	--	--	134.3	174.8
September	--	--	--	--	134.3	174.8
Oktober	--	--	--	--	134.2	174.9
November	--	--	--	--	133.2	174.4
December	--	--	--	--	133.2	174.4
2000						
Januari	--	--	--	--	133.2	174.4
Februari	--	--	--	--	133.0	174.2
Maart	--	--	--	--	133.0	174.2
April	--	--	--	--	133.0	174.2

	Elektrische machines en apparaten (31)	Elektromotoren, generatoren, transformatoren (31.1)	Schakel- en verdeelinrichtingen (31.2)	Geïsoleerde kabels en draad (31.3)	Accumulatoren en elektrische batterijen (31.4)	Elektrische lampen en verlichtingsapparaten (31.5)
1995	--	--	--	138.2	--	133.4
1996	--	--	--	145.2	--	131.6
1997	--	--	--	147.5	--	128.3
1998	--	--	--	147.1	--	124.2
1998						
Mei	--	--	--	147.2	--	125.1
Juni	--	--	--	147.2	--	125.1
Juli	--	--	--	147.2	--	125.1
Augustus	--	--	--	146.7	--	122.3
September	--	--	--	146.7	--	122.3
Oktober	--	--	--	146.7	--	122.3
November	--	--	--	146.9	--	122.2
December	--	--	--	146.8	--	122.1
1999						
Januari	--	--	--	146.8	--	122.1
Februari	--	--	--	145.6	--	120.0
Maart	--	--	--	145.6	--	120.0
April	--	--	--	145.6	--	120.0
Mei	--	--	--	142.5	--	118.4
Juni	--	--	--	142.5	--	118.4
Juli	--	--	--	142.5	--	118.4
Augustus	--	--	--	139.6	--	113.6
September	--	--	--	139.6	--	113.6
Oktober	--	--	--	139.6	--	113.6
November	--	--	--	138.1	--	113.0
December	--	--	--	138.1	--	113.0
2000						
Januari	--	--	--	138.1	--	113.0
Februari	--	--	--	138.9	--	112.6
Maart	--	--	--	138.9	--	112.6
April	--	--	--	138.9	--	112.6

Afzetprijindexen binnenlandse markt (1980=100) - vervolg

	Audio-, video- en telecommunicatie- apparatuur (32)	Elektronische onderdelen (32.1)	Zend- en transmissie- apparatuur (32.2)	Audio- en videoapparatuur (32.3)	Medische apparatuur, precisie-instru- menten, etc. (33)	Auto's, aanhangwagens en opleggers (34)
1995	--	--	--	133,4	--	--
1996	--	--	--	131,6	--	--
1997	--	--	--	128,3	--	--
1998	--	--	--	124,2	--	--
1998						
Mei	--	--	--	--	125,1	--
Juni	--	--	--	--	125,1	--
Juli	--	--	--	--	125,1	--
Augustus	--	--	--	--	122,3	--
September	--	--	--	--	122,3	--
Oktober	--	--	--	--	122,3	--
November	--	--	--	--	122,2	--
December	--	--	--	--	122,1	--
1999						
Januari	--	--	--	--	122,1	--
Februari	--	--	--	--	120,0	--
Maart	--	--	--	--	120,0	--
April	--	--	--	--	120,0	--
Mei	--	--	--	--	118,4	--
Juni	--	--	--	--	118,4	--
Juli	--	--	--	--	118,4	--
Augustus	--	--	--	--	113,6	--
September	--	--	--	--	113,6	--
Oktober	--	--	--	--	113,6	--
November	--	--	--	--	113,0	--
December	--	--	--	--	113,0	--
2000						
Januari	--	--	--	--	113,0	--
Februari	--	--	--	--	112,6	--
Maart	--	--	--	--	112,6	--
April	--	--	--	--	112,6	--
	Medische apparatuur, orthopedische artikelen (33.1)	Wetenschappelijke en technische instrumenten (33.2)	Controleapparatuur van industriële processen (33.3)	Optische instrumenten, foto- en filmapparatuur (33.4)	Uurwerken (33.5)	Transportmiddelen (34-35)
1995	--	168,0	--	--	--	182,1
1996	--	170,8	--	--	--	181,1
1997	--	171,1	--	--	--	182,3
1998	--	173,2	--	--	--	183,1
1998						
Mei	--	173,2	--	--	--	182,9
Juni	--	173,2	--	--	--	182,9
Juli	--	173,2	--	--	--	182,9
Augustus	--	173,4	--	--	--	183,3
September	--	173,4	--	--	--	183,3
Oktober	--	173,4	--	--	--	183,3
November	--	173,9	--	--	--	183,9
December	--	173,8	--	--	--	183,8
1999						
Januari	--	173,8	--	--	--	183,8
Februari	--	174,3	--	--	--	184,3
Maart	--	174,3	--	--	--	184,3
April	--	174,3	--	--	--	184,3
Mei	--	174,8	--	--	--	184,3
Juni	--	174,8	--	--	--	184,3
Juli	--	174,8	--	--	--	184,3
Augustus	--	174,8	--	--	--	184,3
September	--	174,8	--	--	--	184,3
Oktober	--	174,9	--	--	--	184,3
November	--	174,4	--	--	--	184,6
December	--	174,4	--	--	--	184,6
2000						
Januari	--	177,4	--	--	--	184,6
Februari	--	174,2	--	--	--	184,9
Maart	--	174,2	--	--	--	184,9
April	--	174,2	--	--	--	184,9

Afzetprijsexindexen binnenlandse markt (1980=100) - vervolg

	Auto's (34.1)	Carrosserieën en aanhangwagens (34.2)	Onderdelen en accessoires motorvoertuigen (34.3)	Overige transportmiddelen (35)	Scheepsbouw en -reparatie (35.1)	Bewerking van edelstenen en juwelen (36.2)
1995	--	--	--	--	--	82.9
1996	--	--	--	--	--	87.4
1997	--	--	--	--	--	90.9
1998	--	--	--	--	--	88.7
1998						
Mei	--	--	--	--	--	--
Juni	--	--	--	--	--	--
Juli	--	--	--	--	--	--
Augustus	--	--	--	--	--	--
September	--	--	--	--	--	--
Oktober	--	--	--	--	--	--
November	--	--	--	--	--	--
December	--	--	--	--	--	--
1999						
Januari	--	--	--	--	--	--
Februari	--	--	--	--	--	--
Maart	--	--	--	--	--	--
April	--	--	--	--	--	--
Mei	--	--	--	--	--	--
Juni	--	--	--	--	--	--
Juli	--	--	--	--	--	--
Augustus	--	--	--	--	--	--
September	--	--	--	--	--	--
Oktober	--	--	--	--	--	--
November	--	--	--	--	--	--
December	--	--	--	--	--	--
2000						
Januari	--	--	--	--	--	--
Februari	--	--	--	--	--	--
Maart	--	--	--	--	--	--
April	--	--	--	--	--	--

	Rollend materieel voor spoor- en tramwegen (35.2)	Lucht- en ruimtevaartuigen (35.3)	Motorrijwielen en rijwielen (35.4)	Overige transportmiddelen, n.e.g. (35.5)	Meubels; overige industrie (36)	Meubels (36.1)
1995	--	--	--	--	--	152.3
1996	--	--	--	--	--	154.7
1997	--	--	--	--	--	155.0
1998	--	--	--	--	--	152.5
1998						
Mei	--	--	--	--	--	152.4
Juni	--	--	--	--	--	152.4
Juli	--	--	--	--	--	152.4
Augustus	--	--	--	--	--	152.5
September	--	--	--	--	--	152.5
Oktober	--	--	--	--	--	152.5
November	--	--	--	--	--	152.6
December	--	--	--	--	--	152.6
1999						
Januari	--	--	--	--	--	152.6
Februari	--	--	--	--	--	153.3
Maart	--	--	--	--	--	153.6
April	--	--	--	--	--	153.6
Mei	--	--	--	--	--	155.3
Juni	--	--	--	--	--	155.3
Juli	--	--	--	--	--	155.3
Augustus	--	--	--	--	--	155.3
September	--	--	--	--	--	155.3
Oktober	--	--	--	--	--	155.2
November	--	--	--	--	--	155.2
December	--	--	--	--	--	156.1
2000						
Januari	--	--	--	--	--	157.4
Februari	--	--	--	--	--	157.5
Maart	--	--	--	--	--	158.1
April	--	--	--	--	--	158.3

Afzetprijindexen binnenlandse markt (1980=100) - vervolg en einde

	Sportartikelen (36.4)	Spellen en speelgoed (36.5)	Diverse overige industrie (36.6)	Recuperatie van recycleerbaar afval (37)	Recuperatie van recycleerbaar metaalafval (37.1)	
1995	--	--	--	--	--	--
1996	--	--	--	--	--	--
1997	--	--	--	--	--	--
1998	--	--	--	--	--	--
1998						
Mei	92,4	--	--	--	--	--
Juni	92,7	--	--	--	--	--
Juli	89,7	--	--	--	--	--
Augustus	84,9	--	--	--	--	--
September	83,5	--	--	--	--	--
Oktober	86,5	--	--	--	--	--
November	88,3	--	--	--	--	--
December	85,0	--	--	--	--	--
1999						
Januari	85,5	--	--	--	--	--
Februari	87,4	--	--	--	--	--
Maart	92,4	--	--	--	--	--
April	92,3	--	--	--	--	--
Mei	88,3	--	--	--	--	--
Juni	80,0	--	--	--	--	--
Juli	82,3	--	--	--	--	--
Augustus	71,1	--	--	--	--	--
September	85,5	--	--	--	--	--
Oktober	102,9	--	--	--	--	--
November	99,6	--	--	--	--	--
December	111,7	--	--	--	--	--
2000						
Januari	92,2	--	--	--	--	--
Februari	97,9	--	--	--	--	--
Maart	112,1	--	--	--	--	--
April	112,2	--	--	--	--	--
	Recuperatie van overig recycleerbaar afval (37.2)	Elektriciteit, gas en water (40-41)	Elektriciteit, gas, stoom en warm water (40)	Elektriciteit (40.1)	Gas (40.2)	Water (41)
1995	--	--	131,5	131,5	--	209,7
1996	--	--	130,3	130,3	--	218,9
1997	--	--	130,4	130,4	--	226,5
1998	--	--	130,3	130,3	--	230,6
1998						
Mei	--	--	131,5	131,5	--	230,0
Juni	--	--	131,6	131,6	--	230,0
Juli	--	--	131,8	131,8	--	231,3
Augustus	--	--	131,6	131,6	--	231,4
September	--	--	131,4	131,4	--	231,2
Oktober	--	--	129,9	129,9	--	231,8
November	--	--	127,9	127,9	--	232,0
December	--	--	127,0	127,0	--	231,6
1999						
Januari	--	--	125,5	125,5	--	231,8
Februari	--	--	126,8	126,8	--	230,6
Maart	--	--	126,4	126,4	--	230,3
April	--	--	126,0	126,0	--	234,1
Mei	--	--	124,9	124,9	--	234,0
Juni	--	--	124,8	124,8	--	233,8
Juli	--	--	125,0	125,0	--	234,8
Augustus	--	--	124,6	124,6	--	236,1
September	--	--	122,4	122,4	--	236,5
Oktober	--	--	122,1	122,1	--	235,9
November	--	--	122,3	122,3	--	243,2
December	--	--	122,9	122,9	--	243,3
2000						
Januari	--	--	124,5	124,5	--	243,3
Februari	--	--	127,1	127,1	--	243,4
Maart	--	--	127,5	127,5	--	244,7
April	--	--	127,7	127,7	--	244,5

ZUIVELNIJVERHEID

	BEREIDING VAN MELK EN ROOM VOOR CONSUMPTIE						PRODUCTIE VAN AFGELEIDE PROD.		
	MELK (X 1.000 L)					ROOM (X 1.000 L)	A. BOTER (X 1.000 L)		
	VOLLE MELK (1)	GEDEELTE- LIJK AF- GEROOMDE MELK	AFGE- ROOMDE MELK	KARNE- MELK	CHOCOLA- DEMEK		MELKERIJ- BOTER	HERBE- WERKTE BOTER	BOTERCON- CENTRAAT, BUTTEROIL, ETC.
1993	26104	31994	8725	1826	4662	4944	2898	1243	8406
1994	24685	31374	7971	1972	4460	4813	2334	1150	7924
1995	22563	32516	8045	2081	4664	5132	2794	1129	8173
1996	22930	33514	6212	1856	5393	5332	2178	1185	8598
1997	21562	30567	6367	2093	5913	6914	2486	2881	7423
1998	20436	29407	6420	2099	5760	7518	2938	2629	6417
1998									
MEI	20832	30087	5910	2058	5388	7551	4217	2487	6306
JUNI	19765	30805	6804	2236	5116	7953	4106	2706	5930
JULI	18008	28242	5763	2410	5212	7294	3352	2034	4969
AUGUSTUS	18427	23076	5806	2048	5548	7143	2109	2529	5208
SEPTEMBER	19345	29589	6913	2148	6514	7674	2150	2923	6452
OKTOBER	20459	32659	5701	2080	6340	7118	2298	2926	7292
NOVEMBER	19581	29045	6437	1958	5464	7831	1896	2925	7695
DECEMBER	21663	30875	6930	2053	7584	8952	3122	2585	5912
1999									
JANUARI	20038	32375	6461	2018	6517	6240	2520	2312	7084
FEBRUARI	20053	30083	5932	2097	7454	6279	3216	2462	6839
MAART	21382	35173	7339	2250	8623	9003	3222	2859	6889
APRIL	19778	32024	6315	2131	8023	9565	3743	2488	6636
MEI	17798	30117	7422	1818	7159	7913	3550	2526	6826
JUNI	16569	19103	5557	2450	6450	5919	5188	1839	5987
JULI	12374	17207	4035	3548	6417	5981	4209	1545	2628
AUGUSTUS	14257	21212	3554	2492	6953	6763	2451	2316	4453
SEPTEMBER	17221	25899	4447	2292	8049	7119	2300	2797	6571
OKTOBER	18640	30161	3995	1781	8393	6356	2278	2820	6913
NOVEMBER	17350	30588	4208	1719	8063	8363	2178	2602	6285
DECEMBER	19853	31798	5236	1749	7938	9517	2838	3093	5197

(1) CONSUMPTIEMELK, MET 36 GR. VETGEHALTE PER LITER

ZUIVELNIJVERHEID (VERVOLG)

	PRODUCTIE VAN AFGELEIDE PRODUCTEN (VERVOLG)						
	B. KAAS (X 1.000 KG)						
	VERSE		HARDE SOORT HOLLANDSE (1)	HALFHARDE SOORT ST.PAULIN (2)	ZACHT SOORT	SMELTKAAS	DIVERSE (3)
VETTE EN HALFVETTE	MAGERE						
1993	509	1149	714	813	84	4503	2589
1994	338	1121	737	827	73	4265	2776
1995	330	1129	582	823	69	4295	2772
1996	342	1047	510	855	50	4467	1708
1997	334	1544	485	-	33	4580	2555
1998	361	1236	416	-	24	4409	2846
1998							
MEI	425	1331	370	-	14	4319	2863
JUNI	450	1357	536	-	18	4279	2930
JULI	383	1245	431	-	20	5623	2726
AUGUSTUS	401	1118	372	-	24	2352	3169
SEPTEMBER	344	1217	417	-	32	4464	3280
OKTOBER	349	1182	447	-	22	5694	3193
NOVEMBER	295	1005	404	-	24	4307	3093
DECEMBER	324	1041	402	-	24	4280	2501
1999							
JANUARI	310	1052	350	-	17	3277	2474
FEBRUARI	386	1124	352	-	23	4274	2573
MAART	378	1242	391	-	23	4844	3071
APRIL	299	1237	306	-	37	5199	2400
MEI	357	1091	390	-	34	3979	2142
JUNI	288	1103	220	-	28	3723	1878
JULI	199	574	200	-	20	3268	1766
AUGUSTUS	197	570	346	-	50	2877	2470
SEPTEMBER	195	646	344	-	49	3852	2498
OKTOBER	187	596	439	-	35	6096	3372
NOVEMBER	168	551	238	-	53	4484	2476
DECEMBER	193	548	499	-	48	4813	2494

(1) UITSLUITEND GOUDA

(2) DE ANDERE HALFHARDE KAAS INBEGREPEN. VANAF JANUARI 1997 ZIJN DE CIJFERS INBEGREPEN IN DIE VAN DE KOLOM "DIVERSE"

(3) VANAF JANUARI 1997: MET INBEGRIJP VAN DE KAZEN VAN HET ITALIAANSE TYPE EN KAZEN VAN DE HALFHARDE SOORT

ZUIVELNIJVERHEID (VERVOLG)

	PRODUCTIE (VERVOLG)					
	C. MELKPOEDER (X 1.000KG)		D. INGEDIKTE MELK (X 1.000 KG)	E. YOGHURT (X 1.000L)	F. ROOMJUS (1) (X 1.000 L)	G. GEVITAMI- NEERDE MELK EN DESSERTS OP BASIS VAN MELK OF ROOM (X 1.000 L)
	ROOM, VOLLE MELK EN GEDEELTELIJK AFGEROOMDE MELK	AFGEROOMDE MELK EN KARNEMELK		VOLLE EN AFGEROOM- DE MELK		
1993	4144	5084	969	8025	8582	6302
1994	5463	4477	2522	7390	8982	6390
1995	6047	4334	3284	6591	7911	7180
1996	5651	4539	3889	7065	7158	7152
1997	6052	4780	4740	6758	8200	6738
1998	6495	4751	6825	6973	8272	7438
1998						
MEI	9968	5882	8102	7539	10073	7674
JUNI	8039	5680	7456	7418	12620	8610
JULI	6553	5673	3841	7580	11982	7676
AUGUSTUS	5518	4588	3494	7458	10211	7384
SEPTEMBER	4798	3880	5563	6953	5596	7617
OKTOBER	4527	3852	4896	6904	5002	7413
NOVEMBER	4261	3561	4736	6113	5342	7309
DECEMBER	5811	4611	4834	5666	3927	6999
1999						
JANUARI	5792	4485	4423	5700	5238	7353
FEBRUARI	4744	4836	3019	4864	5524	6290
MAART	6181	5949	4481	5960	9270	9117
APRIL	9181	6606	5064	5300	10185	9191
MEI	9335	7581	5951	5155	8817	8124
JUNI	5380	13254	5100	3477	9232	5471
JULI	1449	13317	5439	4249	9217	6310
AUGUSTUS	2454	6804	4084	4520	9644	7591
SEPTEMBER	1688	6767	3038	4347	5173	7097
OKTOBER	3555	4319	-	3966	4691	5997
NOVEMBER	4498	5149	3806	3832	4774	6621
DECEMBER	6030	5947	4150	3545	4470	6927

(1) AFGEWERKTE PRODUCTEN : ROOMJUS EN ANDERE CONSUMPTIE-IJSSOORTEN

NIJVERHEID DER PETROLEUMDERIVATEN (IN METRIEKE TON)

	IN BE- WERKING GESTELDE RUWE PE- TROLEUM	AUTO- BENZINE	-PETRO- -LEUM EN -CARBU- -REACTOR (TYPE PE- TROLEUM)-	GASOIL	LICHTE STOOK- OLIE	RESIDU- ELE STOOK- OLIE	PETRO- LEUM- GAS	RESIDU- ELE PETRO- LEUM- TEER	ASFALT- ACHTIGE AARDPEK	SPECIALE BENZINE EN WHITE SPIRIT
1993	2314512	467806	127396	881602	10617	550940	71156	-1058	67093	30112
1994	2350101	473825	141813	945852	7315	449372	97378	-1112	68109	32599
1995	2197828	438234	113012	909790	6260	412143	83271	-1885	74424	27821
1996	2636163	495567	153308	1051553	-	579149	95753	-8918	64319	12091
1997	2727184	508555	146379	1043368	-	641193	97737	-20841	79291	13646
1998	2888151	535928	182859	1037267	-	695769	107554	-25633	79735	13042
1999	2678983	502684	177373	979097	-	582110	96216	-7521	76646	16838
1998										
AUGUSTUS	2859335	554169	221667	991886	-	587428	125184	-14073	107183	11416
SEPTEMBER	2777192	504230	277116	926261	-	657527	107165	-10563	97201	15279
OKTOBER	3027343	567707	185508	1075210	-	734546	104268	-27260	118093	13606
NOVEMBER	2937016	523110	170213	1083512	-	725548	93674	-19474	61358	7009
DECEMBER	2964559	519595	203911	1119156	-	688819	98961	-31960	22148	8585
1999										
JANUARI	2747788	400001	185293	1003376	-	614589	86761	-55893	47140	5776
FEBRUARI	2384538	331264	183074	892665	-	667054	89426	-9554	24508	12171
MAART	3265355	560378	143805	1171870	-	638879	115039	-24807	81916	19148
APRIL	2865096	549343	193359	1083178	-	601171	108035	-	87040	13220
MEI	2829063	499968	196830	999813	-	623428	100431	-	83913	17338
JUNI	2394141	474475	179941	817366	-	588033	90076	-	111734	23997
JULI	2575576	540014	187882	935750	-	556499	100660	-	110794	21663
AUGUSTUS	2715804	515510	167905	958275	-	583106	104280	-	84430	21259
SEPTEMBER	2740457	536624	184676	1069393	-	572429	102806	-	107389	15993
OKTOBER	2749598	549775	171134	1023580	-	579367	88725	-	97536	20381
NOVEMBER	2292419	510788	147710	855434	-	426509	81295	-	34396	19891
DECEMBER	2587956	564072	186863	938464	-	534250	87052	-	48957	11222
2000										
JANUARI	2658706	561856	168928	1016473	-	551448	95635	-	15507	11939
FEBRUARI	2472480	450090	173997	1030460	-	456720	103054	-	12824	41959

COKESFABRIEKEN

	COKESFABRIEKEN					LEVERINGEN VAN COKES (1 000 T)			
	OVENS		GRONDSTOFFEN (1 000 T)		PRODUCTIE VAN COKES (1 000 T)	IJZER- NIJVER- HEID	UITVOER	ANDERE AANWEN- DINGEN	TOTAAL
	AANTAL BATTERIJEN	AANTAL OVENS	VERBRIJKT STEENKOLEN	VOORRAAD STEENKOLEN (1)					
1993	17	657	412	426	326	268	63	7.6	338
1994	15	536	397	413	311	260	59	5.3	325
1995	15	536	404	300	308	259	46	4.4	310
1996	13	475	393	257	296	256	33	3.9	292
1997	11	399	349	371	284	303	23	1.8	328
1998	11	399	324	645	250	310	11	3.2	324
1999	11	395	321	631	262	285	12	1.5	298
1998									
SEPTEMBER	11	399	314	551	245	321	14	2.4	337
OKTOBER	11	399	321	475	215	285	13	7.7	305
NOVEMBER	11	399	313	598	257	324	12	7.0	343
DECEMBER	11	399	327	645	256	228	8	3.3	240
1999									
JANUARI	11	399	327	659	262	294	13	0.6	307
FEBRUARI	11	399	291	662	237	276	8	0.3	284
MAART	11	399	325	621	268	308	11	0.9	320
APRIL	11	399	314	722	258	294	13	0.6	307
MEI	11	399	326	474	267	291	10	0.9	302
JUNI	11	399	319	637	259	289	12	0.9	301
JULI	11	399	333	672	270	291	8	0.6	300
AUGUSTUS	11	389	330	591	271	291	10	0.8	302
SEPTEMBER	11	389	315	497	258	248	14	2.1	264
OKTOBER	11	389	327	548	265	262	17	2.9	282
NOVEMBER	11	389	315	840	254	277	18	3.8	299
DECEMBER	11	389	328	648	269	293	11	3.0	307
2000									
JANUARI	11	391	-	-	-	-	-	-	-
FEBRUARI	11	391	-	-	-	-	-	-	-
MAART	11	391	-	-	-	-	-	-	-

(1) EINDE VAN DE MAAND OF HET JAAR

COKESFABRIEKEN (VERVOLG)

	VOOR- RADEN COKES (1) (1.000T)	AMMO- NIAK (2) (1.000T)	RUWE BENZOL (1.000T)	RUWE TEER (1.000T)	GAS (3) (1.000.000 M3)				
					TOTALE PRODUC- TIE	ONTVAN- GEN GAS	EIGEN VERBRUIK		TOTALE LEVE- RINGEN
							VERWAR- MING DER OVENS	ANDERE AANWEN- DINGEN	
1993	78	1.4	1.2	9.3	137	6	64	6	76
1994	38	1.5	2.0	9.5	130	6	59	5	71
1995	24	1.1	2.0	9.3	128	7	59	5	71
1996	128	1.0	1.6	10.2	126	4	56	4	70
1997	176	0.8	1.3	9.2	114	1	51	3	61
1998	260	0.7	1.1	8.3	112	2	49	2	62
1999	128	0.6	1.2	8.0	112	1	48	2	62
1998									
SEPTEMBER	233	0.7	1.1	7.9	108	2	48	2	60
OKTOBER	230	0.7	1.1	7.9	110	2	51	2	58
NOVEMBER	197	0.7	1.1	8.2	112	1	51	2	60
DECEMBER	260	0.8	1.2	8.6	113	1	52	2	60
1999									
JANUARI	261	0.4	1.1	8.7	116	1	52	2	64
FEBRUARI	244	0.7	1.1	7.5	102	1	45	1	57
MAART	239	0.7	1.3	8.2	114	1	50	2	62
APRIL	222	0.7	1.2	7.9	112	1	48	2	63
MEI	242	0.7	1.0	8.1	113	1	49	2	64
JUNI	247	0.5	1.2	7.9	112	1	47	2	64
JULI	260	0.7	1.2	7.8	115	-	48	2	65
AUGUSTUS	291	0.8	1.2	8.2	114	-	48	2	64
SEPTEMBER	315	0.7	1.2	7.8	113	-	46	2	65
OKTOBER	326	0.4	1.2	7.8	112	-	49	2	60
NOVEMBER	316	0.4	1.2	7.5	108	-	47	2	59
DECEMBER	296	0.8	1.3	8.2	112	-	49	2	61
2000									
JANUARI	-	0.7	1.2	7.9	110	-	49	2	59
FEBRUARI	-	0.7	1.2	7.1	104	-	46	2	56
MAART	-	0.9	1.2	7.8	110	-	49	2	60

(1) EINDE VAN DE MAAND OF HET JAAR

(2) UITGEDRUKT IN ZWAVELAMMONIUM

(3) 00,760 MM HG EN 4,250 KCAL/M3

NETTO-PRODUCTIE, INVOER EN UITVOER VAN GAS (1.000 M3) (1)

	COKESFABRIEKEN		INVOER (1.000 M3)	UITVOER (1.000 M3)	TOTAAL BE- SCHIKBAAR GAS (1.000 M3)
	TOTALE PRODUCTIE BE- STEMD VOOR DIRECTE LE- VERINGEN AAN INDUSTRIE (1.000 M3)				
1993		38617	1091717	48088	1082246
1994		35961	1126603	48942	1113621
1995		36073	1207761	56945	1186890
1996		35201	1368697	61698	1342200
1997		31008	1306425	63020	1274413
1998		31614	1442161	58446	1401962
1998					
SEPTEMBER		30320	1260694	55395	1235619
OKTOBER		29434	1602891	75322	1557003
NOVEMBER		30429	1797403	103521	1724311
DECEMBER		30321	1935834	160416	1805739
1999					
JANUARI		32221	1952557	273419	1711359
FEBRUARI		28654	1908045	216613	1720086
MAART		31436	1738380	169988	1599828
APRIL		31970	1619731	71175	1580526
MEI		32443	1334459	64577	1302325
JUNI		32371	1268710	59791	1241290
JULI		32835	1177627	50586	1159876
AUGUSTUS		32434	1115233	63426	1084241
SEPTEMBER		32802	1325672	55714	1302760
OKTOBER		30390	1474632	74212	1430810
NOVEMBER		29739	2008418	84877	1953280
DECEMBER		30807	2201886	270346	1962347

(1) BRON : ADMINISTRATIE VOOR ENERGIE

IJZER- EN STAALNIJVERHEID (*)

	A. PRODUCTIE VAN RUWE PRODUCTEN (IN 1 000 T)				B. PRODUCTIE VAN WARMGEWALSTE PRODUCTEN (IN 1 000 T)						
	GIETIJZER (1)	STAAL (2)			PLATTE PRODUCTEN			LANGE PRODUCTEN EN WALSDRAAD			
		GEWONNEN IN ELEKTRISCHE OVEN	ZUURSTOF- STAAL	TOTAAL	WARM- GEWALSTE BREEDBAND (3)	WARM- GEWALSTE PLATEN	TOTAAL	BETON- STAAL, STAAF- STAAL	BALKEN	WALSDRAAD	TOTAAL
1994	748	134	804	939	726	71	797	22	25	71	118
1995	767	140	822	962	762	69	831	21	5	62	88
1996	719	128	768	896	779	47	826	15	5	67	87
1997	673	191	703	893	882	22	904	15	6	79	99
1998	718	201	749	950	875	55	929	17	4	67	87
1999	703	173	736	909	-	-	-	-	-	-	-
1998											
OKTOBER	723	212	746	957	896	56	952	27	-	77	104
NOVEMBER	703	172	742	914	792	45	838	16	53	53	75
DECEMBER	488	80	529	609	563	38	601	17	-	31	48
1999											
JANUARI	692	122	721	843	785	48	833	11	12	55	78
FEBRUARI	679	159	702	861	873	52	926	22	-	61	83
MAART	705	166	728	894	989	46	1035	16	10	76	102
APRIL	732	166	782	948	980	62	1042	26	4	77	103
MEI	724	176	769	945	941	41	982	11	14	80	105
JUNI	702	175	751	926	943	55	998	15	3	89	107
JULI	726	157	762	919	880	47	927	-	-	82	82
AUGUSTUS	707	156	736	892	814	26	840	22	-	91	112
SEPTEMBER	605	168	623	792	912	62	974	22	-	95	117
OKTOBER	651	229	681	911	982	56	1038	14	12	96	122
NOVEMBER	764	218	790	1008	918	60	978	14	4	81	99
DECEMBER	744	184	787	971	963	51	1014	14	9	60	83
2000											
JANUARI	755	189	803	992	944	59	1003	22	4	70	95
FEBRUARI	692	233	724	957	915	57	973	11	17	89	117
MAART	663	254	717	970	1047	61	1108	23	-	89	112
APRIL	678	257	706	963	-	-	-	-	-	-	-
MEI	794	264	827	1091	-	-	-	-	-	-	-

(1) BEHALVE FERRO-MANGAAN.

(2) STAAL VOOR GIETSTUKKEN NIET INBEGREPEN.

(3) MET INBEGRIJF VAN BREEDBAND VOOR KOUDE HERWALSING OF VOOR VERKNIPPING (WARMGEWALSTE PLATEN OF BANDSTAAL VERKNIPT UIT BREEDBAND).

(*) BRON : STAALINDUSTRIE VERBOND EN N.I.S.

	C. PRODUCTEN BEKOMEN DOOR BEWERKING VAN WARMGEWALSTE PLATTE PRODUCTEN OF DOOR BEKLEDING (IN 1 000 T)		
	KOUDGEWALSTE PLATEN	BLIK, ANDERE VERTINDE EN GECHROMEERDE PLATEN (1)	ANDERE BEKLEDE PLATEN
1994	301	24	128
1995	330	24	145
1996	325	24	134
1997	385	26	175
1998	408	26	242
1998			
OKTOBER	417	21	250
NOVEMBER	365	21	250
DECEMBER	292	16	193
1999			
JANUARI	325	11	226
FEBRUARI	380	21	243
MAART	425	22	259
APRIL	437	22	225
MEI	422	20	267
JUNI	407	24	269
JULI	362	15	222
AUGUSTUS	441	20	173
SEPTEMBER	445	24	208
OKTOBER	435	12	245
NOVEMBER	437	16	270
DECEMBER	434	17	261
2000			
JANUARI	455	17	253
FEBRUARI	454	26	265
MAART	467	29	296

(1) DEZE INLICHTINGEN VERVOLLEDIGEN DE GEGEVENS OVER DE PLATTE PRODUCTEN MAAR MOGEN ER NIET BIJ OPGETELD WORDEN.

(*) BRON : STAALINDUSTRIE VERBOND EN N.I.S.

	VERBRUIK VAN GRONDSTOFFEN (1000 T) (1)								
	HOOGOVENS						STAALFABRIEKEN (2)		
	IJZERERTS					MANGAAN ERTS	RUW IJZER	SCHROOT	SPIEGEL IJZER EN HOOG KOOL- STOF FE. MG.
	RUW IN HOOG- OVENS	IN DE SINTER- INSTAL- LATIES	TOTAAL (3)	WAARVAN					
ERTS E.G.K.S				ERTS DERDEN					
1980	830	3082	3912	292	3620	13.7	2458	909	17.2
1981	679	3020	3699	133	3566	20.9	2442	931	16.1
1982	508	2523	3031	100	2931	13.0	1948	783	10.7
1983	442	2643	3085	289	2796	14.2	1999	767	10.2
1984	563	2929	3492	83	3409	16.9	2234	859	9.3
1985	551	2769	3320	24	3295	20.2	2164	755	5.1
1986	464	2584	3049	8	3040	12.2	2016	649	5.1
1987	429	2746	3175	38	3138	10.3	2064	620	5.2
1988	498	2964	3462	22	3441	10.6	2312	749	5.7
1989	546	2800	3347	14	3332	10.0	2258	728	6.5
1990	593	3018	3611	32	3579	7.7	2353	762	5.8
1991	673	2837	3510	52	3458	5.1	2345	755	5.6
1992	657	2527	3183	58	3125	5.4	2134	670	5.5
1993	724	2292	3016	28	2988	5.3	2035	732	10.4
1994	1013	2339	3351	14	3337	7.8	2239	808	15.9
1995	966	2432	3397	210	3188	4.6	2296	879	15.5
1996	879	2287	3193	217	2949	5.3	2140	788	15.6
1997	-	-	-	-	-	-	1994	899	18.8

(1) BRON : STAALINDUSTRIEVERBOND

(2) NIET INBEGREPEN DE ONAFHANKELIJKE GIETERIJEN

(3) INBEGREPEN VERBRUIK VAN IJZERERTS IN DE BEDDING-INSTALLATIES

NETTO-PRODUCTIE VAN ELEKTRICITEIT (IN MILJOEN KWH) (1)

	PER CATEGORIE VAN DE PRODUCENTEN			NAAR DE AARD VAN DE BRANDSTOFFEN					TOTAAL			
	OPENBARE ELEKTRICITEITS-BEDRIJVEN	INDUSTRIELE PRODUCENTEN	ANDERE ZELFSTANDIGE PRODUCENTEN	THERMISCHE CENTRALES			HYDRAULISCHE CENTRALES	KERN-CENTRALES	PRODUCTIE	INVOER	UITVOER	TOTAAL DOOR DE NETTEN OVERGENOMEN ENERGIE EN VERLIEZEN
				VASTE BRANDSTOFFEN	VLOEIBARE BRANDSTOFFEN	GAS						
1994	5490.4	223.2	-	1344	113	874.9	98	3211.1	5713.6	754.4	422.4	6045.5
1995	5663.9	222.0	-	1312	92	1037.9	102	3266.0	5885.9	783.2	443.8	6225.3
1996	5787.0	223.0	19.9	1234	76	1102.2	99	3429.1	6029.9	803.1	453.8	6379.2
1997	6049.5	185.5	21.6	1095	117	1074.7	106	3758.1	6256.6	831.3	558.8	6529.0
1998	6395.6	202.3	26.4	-	-	-	124	3657.4	6624.4	652.3	536.3	6740.4
1999	6518.0	194.1	23.9	-	-	-	124	3888.5	6736.0	754.9	683.9	6807.0
1998												
OKTOBER	6716.6	249.1	21.4	-	-	-	112	3751.5	6987.1	564.1	455.7	7095.5
NOVEMBER	6795.0	258.4	24.9	-	-	-	136	3923.3	7078.3	633.8	493.3	7218.8
DECEMBER	7235.6	199.1	57.4	-	-	-	152	4315.5	7492.1	576.9	722.4	7346.6
1999												
JANUARI	7200.2	181.1	27.6	-	-	-	138	4293.7	7408.3	582.5	699.7	7291.1
FEBRUARI	6831.8	167.2	22.3	-	-	-	131	3857.1	7021.0	504.6	661.2	6864.4
MAART	7171.4	192.6	21.7	-	-	-	130	4246.2	7385.3	601.7	749.5	7237.5
APRIL	6372.8	184.1	24.7	-	-	-	133	3614.0	6584.3	674.0	647.0	6611.3
MEI	6100.5	163.1	25.2	-	-	-	125	3976.1	6291.7	714.1	660.3	6345.5
JUNI	5937.4	157.3	22.1	-	-	-	122	3715.9	6120.1	788.7	582.4	6326.4
JULI	5684.5	148.9	25.3	-	-	-	118	3588.2	5857.4	866.1	717.7	6012.2
AUGUSTUS	5686.4	161.1	25.2	-	-	-	117	3597.3	5871.7	1161.5	816.9	6216.3
SEPTEMBER	5877.2	193.7	15.2	-	-	-	99	3334.1	6086.1	1073.6	674.0	6485.7
OKTOBER	6680.2	241.6	15.9	-	-	-	115	4063.3	6937.7	835.2	607.7	7165.2
NOVEMBER	7188.3	259.0	33.6	-	-	-	119	4089.5	7480.9	629.6	741.9	7368.7
DECEMBER	7472.3	279.0	27.8	-	-	-	138	4280.1	7779.1	627.4	649.0	7757.5
2000												
JANUARI	7364.8	206.5	26.9	-	-	-	149	4100.8	7598.2	663.5	574.8	7686.9
FEBRUARI	6571.3	189.5	24.4	-	-	-	146	3068.5	6785.2	877.3	383.6	7278.9
MAART	7097.0	173.0	28.3	-	-	-	151	3917.3	7298.3	878.8	603.7	7573.4
APRIL	6259.0	178.5	26.6	-	-	-	135	3559.4	6464.1	910.4	530.2	6844.3

(1) BRON : ADMINISTRATIE VOOR ENERGIE, BEDRIJFSFEDERATIE DER VOORTBRENGERS EN VERDELERS VAN ELEKTRICITEIT IN BELGIË.

WATERDISTRIBUTIE

	VOLUME OPGEVANGEN GRONDWATER	VOLUME OPPERVLAKTEWATER BEHANDELD MET HET DOG OP DE VERDELING	VOLUME WATER ONTVANGEN VAN ANDERE MAATSCHAPPIJEN	TOTAAL	VOLUME WATER AFGESTAAN AAN ANDERE MAATSCHAPPIJEN	VERLIES	VOLUME BESCHIKBAAR VOOR DE VERDELING	AANTAL GEBRUIKTE AANSLUITINGEN
	(1 000 M3)	(1 000 M3)	(1 000 M3)	(1 000 M3)	(1 000 M3)	(1 000 M3)	(1 000 M3)	(1 000 STUKS)
1994	42066	17808	15217	75090	12257	7898	54935	3205
1995	42663	17884	15446	75993	12379	8327	55288	3409
1996	40568	19329	18887	78783	12679	7520	58584	3548
1997	40978	22331	25480	88789	15920	7497	65371	3868
1998	40285	21595	24635	86515	19476	7242	59796	3971
1999	41150	20923	24364	86438	18967	7377	60094	3991
1998								
MAART	38841	22679	24684	86203	19417	7184	59602	3961
APRIL	41282	21154	23551	85987	19729	7217	59041	3962
MEI	42771	22743	26917	92432	20586	7482	64363	3964
JUNI	39465	20850	24147	84461	19022	6884	58555	3970
JULI	40420	21728	25158	87306	19885	6930	60491	3971
AUGUSTUS	41958	21783	25066	88907	20446	7483	60878	3973
SEPTEMBER	38839	20759	23692	83289	18667	7202	57420	3978
OKTOBER	42600	22325	25616	90541	19999	7470	63072	3980
NOVEMBER	37697	21329	23605	82630	18404	6699	57513	3994
DECEMBER	40325	21588	24722	86634	19079	7767	59788	3985
1999								
JANUARI	41414	20756	24593	86762	18393	7536	60833	3972
FEBRUARI	37536	19057	22126	78719	16900	6857	54962	3973
MAART	39938	20856	23301	84094	18745	7240	58110	3978
APRIL	41973	20866	23554	86393	19229	7045	60119	3979
MEI	41708	21412	25060	88180	18641	7998	61541	3981
JUNI	40310	20978	23965	85253	18319	7249	59685	3982
JULI	44199	22152	24600	90951	20909	7692	62350	3983
AUGUSTUS	42057	20700	25990	88748	19593	8036	61122	4004
SEPTEMBER	41162	20814	24450	86426	19105	7601	59719	4006
OKTOBER	42300	21792	25871	89963	20074	6927	62961	4007
NOVEMBER	40704	20565	23559	84828	18275	8124	58429	4009
DECEMBER	40794	21129	25439	87363	19397	6290	61676	4013
2000								
JANUARI	42432	20863	24581	87876	19244	8012	60620	4015
FEBRUARI	39772	19852	23027	82651	17960	7436	57255	4023
MAART	43116	21037	24386	88539	19925	7642	60973	4027
APRIL	40200	20269	24835	85304	18543	6394	60367	4028

Maandstatistiek van de industriële productie

Inleiding

1. PRODCOM - Productiewaarde en tewerkstelling volgens de hoofdactiviteit

1 januari 1994 betekent een keerpunt in de opstelling van maandstatistieken van de industriële productie. Tot 1993 bestond voor de meeste sectoren een specifieke maandstatistiek. De gebruikte goederennomenclatuur was een empirisch ontworpen productenlijst per bedrijfstak.

Sinds het tot stand komen van de interne markt op 1 januari '93 is de behoefte aan internationaal vergelijkbare resultaten toegenomen. Men wil de gegevens over productie kunnen koppelen aan die over de buitenlandse handel. Dit leidde tot de PRODCOM-enquête.

De meeste industriële ondernemingen met 10 of meer personeelsleden of met een jaaromzet van 100 miljoen BEF, en sommige andere ondernemingen met een industriële nevenactiviteit waar tenminste 20 personen werken, zijn onderworpen aan Prodcom.

De nieuwe nomenclatuur voor de productiestatistieken, de Prodcom-lijst, bevat ongeveer 5.700 industriële producten, hoofdzakelijk goederen, maar ook een aantal industriële diensten. Elke rubriek van de Prodcom-lijst wordt aangeduid door een code van acht cijfers. De eerste vier cijfers komen overeen met een klasse van de NACE-rev.1. Aldus wordt een overeenstemming gerealiseerd tussen producten en activiteiten. Bovendien bestaan de rubrieken van de Prodcom-lijst uit artikelen of groepen artikelen van de gecombineerde nomenclatuur.

Er wordt geënuquêteerd op het niveau van de lokale eenheid. Indien in één lokale eenheid meerdere activiteiten worden uitgeoefend, vult men één aangifte in per activiteit, t.t.z. per afdeling (2 cijfers) van de NACE-rev.1. Naast gegevens betreffende de waarde van de productie volgens de hoofdactiviteit (hoeveelheid en waarde van de leveringen), zijn er ook gegevens over de tewerkstelling en het arbeidsvolume.

De resultaten zijn nog voorlopig, omdat er nog steeds een kleine non-respons is.

De belangrijke verschillen die worden vastgesteld voor bepaalde sectoren tussen december van een bepaald jaar en januari van het volgend jaar, zijn gedeeltelijk te wijten aan de jaarlijkse bijwerking van het Prodcom-aangeversbestand.

2. PRODCOM - Waarde van de productie per productcode (CPA- Prodcom)

In tabel 1 is de waarde van de productie van een vestiging gerangschikt in één code op vier cijfers van de NACE-rev.1 (dit stemt overeen met de eerste vier cijfers van de Prodcom-code). Deze code duidt de hoofdactiviteit van de vestiging aan.

In tabel 2 zijn de producten gerangschikt volgens de CPA (statistische classificatie van producten volgens de economische activiteit) en de Prodcom lijst, zonder rekening te houden met de hoofdactiviteit van de vestiging. De CPA-codes komen overeen met de eerste zes cijfers van de Prodcom-code.

Ter verduidelijking volgt een voorbeeld:

Gegeven een vestiging X die twee producten A (code 17.20.31.59) en B (code 17.30.30.30) produceert met als respectievelijke waarde 600 000 BEF en 400 000 BEF. Deze producten behoren tot twee verschillende klassen van de NACE-rev.1 (d.w.z. de eerste vier cijfers van de Prodcom-code van A en B verschillen). Vestiging X krijgt als hoofdactiviteit de eerste vier cijfers van product A nl. 17.20 (met het grootste aandeel in de waarde van de productie van vestiging X).

Tabel 1: De volledige waarde van de productie van vestiging X, 1 000 000 BEF, is opgenomen in de activiteitscode 17.2 (drie cijfers).

Tabel 2: Er wordt geen rekening gehouden met de hoofdactiviteit. De productiewaarde van product A zit in de overeenkomstige Prodcom-code 17.20.31.59 (600 000 BEF) en de waarde van product B is opgenomen in Prodcom-code 17.30.30.30, die overeenkomt met product B (400 000 BEF).

Inleiding

Opmerkingen :

- Bepaalde producten komen in de publicatie niet voor op het niveau van acht cijfers van de Prodcod lijst. Dit is te wijten aan de vertrouwelijkheid van sommige gegevens. De waarde van de productie van deze "vertrouwelijke" producten is opgenomen in een minder gedetailleerde code.
- Het verschil tussen de totalen van tabel 1 en tabel 2 is te wijten aan het feit dat de cijfers van code 10 van het Prodcodformulier (industriële behandelingen en diensten, waarvoor er nog geen Prodcod-codes bestaan) niet zijn opgenomen in tabel 2.

3. Overige statistieken van de industriële productie (NIET-PRODCOD)

Om uiteenlopende redenen worden de statistieken van enkele sectoren (energie, recuperatie, waterdistributie, slachthuizen, zuivel, ijzer en staal) nog ingezameld volgens het oude systeem.

Het aantal variabelen dat ingezameld wordt varieert per statistiek.

Specifieke maandstatistieken zijn er alleen voor cokes, petroleum, water en bouwnijverheid, alsook in andere sectoren, zoals ijzer en staal, gas en elektriciteit, waarvan inzameling van de gegevens gebeurt door de federaties.

Voor de overige sectoren (slachthuizen, zuivel, bewerking van splijt- en kweekstoffen en recuperatie van metaal, papier, textiel en scheikundige stoffen) bestaan gegevens over personeel en omzet. Voor de slachthuizen en zuivel bestaan specifieke statistieken in de afdeling landbouwstatistieken.

NACE Code	Omschrijving	Opmerking
10.10	Recuperatie van steenkool uit steenkoolbergen	Vestigingen met 10 of meer arbeiders.
15.11	Slachterijen van grootvee	Vestigingen met 10 of meer arbeiders.
15.51	Zuivelfabrieken kaasmakerijen	Vestigingen met 10 of meer arbeiders.
23.10	Vervaardiging van cokesovenproducten	Geen drempel.
23.20	Vervaardiging van geraffineerde aardolieproducten	Geen drempel.
23.3	Bewerking van splijt- en kweekstoffen	Vestigingen met 10 of meer arbeiders.
27.10	Vervaardiging van ijzer en staal en van ferrolegeringen	Bron : Federatie Geen drempel.
37.1	Recuperatie van recycleerbaar metaalafval	Vestigingen met 10 of meer arbeiders.
37.2	Recuperatie van papier, textiel, scheikundige stoffen en bouwmaterialen	Vestigingen met 10 of meer arbeiders.
40.10	Productie en distributie van elektriciteit	Bron : Federatie Geen drempel.
40.20	Productie en distributie van gas	Bron : Federatie Geen drempel.
41.0	Winning, zuivering en distributie van water	Geen drempel.
45	Bouwnijverheid	Bron : Maandstatistiek van de Bouwnijverheid Ondernemingen met 10 of meer werknemers.

Maandstatistiek van de industriële productie - PRODCOM

Waarde van de industriële productie (1) volgens de hoofdactiviteit

NACE Code	Activiteit	1999				
		Mei	Juni	Juli	Augustus	September
14	Overige winning van delfstoffen	2 096	2 603	1 622	2 244	2 578
141	- Winning van steen	593	714	388	698	748
142	- Winning van zand en klei	1 210	1 634	1 022	1 334	1 610
14A	- =14.3+14.5 Overige winning van delfstoffen n.e.g., m.i.v. mineralen voor de chemische en kunstmestindustrie	293	255	212	211	219
15	Vervaardiging van voedingsmiddelen en dranken (m.u.v. slachterijen en melkerijen)	49 347	48 656	47 382	48 990	52 468
151	- Productie en verwerking van vlees en vleesproducten (m.u.v. slachterijen)	8 640	5 635	7 013	7 271	8 413
152	- Verwerking en conservering van vis en vervaardiging van visproducten	958	1 174	996	879	995
153	- Verwerking en conservering van groenten en fruit	5 758	6 429	6 465	5 825	6 271
154	- Vervaardiging van plantaardige en dierlijke oliën en vetten	4 576	4 296	3 439	4 158	4 035
155	- Zuivelnijverheid (bevat alleen de vervaardiging van consumptie-ijs)	861	885	938	783	494
156	- Maalderijen en vervaardiging van zetmeel en zetmeelproducten	3 576	4 113	3 606	3 561	3 894
157	- Vervaardiging van diervoeders	4 790	4 894	4 853	4 863	4 940
158	- Vervaardiging van overige voedingsmiddelen	13 045	12 971	11 959	13 832	16 136
159	- Vervaardiging van dranken	7 142	8 259	8 114	7 818	7 289
16	Vervaardiging van tabaksproducten	2 374	2 563	2 075	2 128	2 393
17	Vervaardiging van textiel	15 139	18 419	14 254	12 712	20 065
171	- Bewerken en spinnen van textielvezels	1 292	1 564	951	915	1 618
172	- Weven van textiel	4 023	4 748	3 565	2 895	5 257
173	- Textielveredeling	1 096	1 307	878	914	1 398
174	- Vervaardiging van geconfectioneerde artikelen van textiel, exclusief kleding	1 282	1 462	933	862	1 291
175	- Vervaardiging van overige textielproducten	7 048	8 644	7 535	6 472	9 710

(1) Leveringen m.i.v. de industriële behandelingen en diensten en aan het buitenland geleverd maakloonwerk.

van de vestiging (voorlopige cijfers in miljoenen BEF)

			1999	2000			
Oktober	November	December		Januari	Februari	Maart	April
2 358	2 174	1 796	25 214	1 623	1 964	2 665	2 358
716	631	588	7 381	522	555	780	688
1 443	1 312	987	14 925	862	1 086	1 497	1 344
200	231	221	2 909	239	323	388	326
53 377	53 774	55 230	608 741	47 358	50 643	54 730	50 312
8 303	8 524	9 236	98 031	8 123	8 462	9 256	8 784
1 025	1 107	1 475	12 310	999	1 084	1 187	1 180
6 187	6 467	6 460	72 900	5 627	5 868	6 355	6 025
4 699	4 479	4 734	52 651	4 279	4 249	4 489	3 918
326	395	420	7 382	332	437	585	709
3 676	3 566	3 603	43 863	3 585	3 434	3 825	3 611
5 193	5 208	5 582	60 719	4 998	5 166	5 750	4 992
17 306	17 307	17 291	176 862	13 999	15 616	15 549	13 921
6 663	6 720	6 429	84 022	5 416	6 326	7 734	7 172
2 446	2 235	2 335	27 879	1 839	2 046	2 286	2 157
19 637	18 875	16 265	204 393	17 513	18 858	20 762	16 784
1 558	1 469	1 240	16 559	1 533	1 528	1 701	1 430
5 099	4 941	4 132	53 185	4 673	4 942	5 338	4 532
1 356	1 284	1 254	14 391	1 326	1 426	1 584	1 286
1 298	1 529	1 227	14 726	1 278	1 248	1 480	1 299
9 656	9 080	7 834	98 416	8 124	9 068	9 990	7 768

Maandstatistiek van de industriële productie - PRODCOM

Waarde van de industriële productie (1) volgens de hoofdactiviteit

NACE Code	Activiteit	1999				
		Mei	Juni	Juli	Augustus	September
176	- Vervaardiging van gebreide en gehaakte stoffen	245	328	140	243	347
177	- Vervaardiging van gebreide en gehaakte artikelen	153	368	252	410	444
18	Vervaardiging van kleding en bontnijverheid	1 167	1 501	1 575	2 096	2 054
18A	- =18.1+18.3 Vervaardiging van kleding van leer en bontnijverheid	71	138	114	56	121
182	- Vervaardiging van overige kleding	1 096	1 363	1 461	2 040	1 933
19	Leernijverheid en vervaardiging van schoeisel	844	895	713	722	893
20	Houtindustrie en vervaardiging van artikelen van hout, kurk, riet en vlechtwerk	5 930	7 233	4 927	5 128	7 010
201	- Zagen en schaven van hout, impregneren van hout	975	1 322	787	881	1 167
202	- Vervaardiging van panelen en platen van hout	2 055	2 442	1 710	1 736	2 508
203	- Vervaardiging van schrijn- en timmerwerk	2 012	2 497	1 660	1 752	2 385
204	- Vervaardiging van houten emballage	667	719	593	588	691
205	- Vervaardiging van overige artikelen van hout, van kurk en riet en van vlechtwerk	220	254	178	171	258
21	Papier- en kartonnijverheid	10 077	11 993	9 619	10 421	12 029
211	- Vervaardiging van papierpulp, papier en karton	4 929	5 645	4 699	5 257	5 834
212	- Vervaardiging van artikelen van papier en karton	5 148	6 348	4 919	5 165	6 195
22	Uitgeverijen, drukkerijen en reproductie van opgenomen media	13 491	15 564	10 748	12 765	16 544
22A	- =22.1+22.3 Uitgeverijen en reproductie van opgenomen media	5 877	6 768	4 821	5 716	7 007
222	- Drukkerijen en aanverwante diensten	7 614	8 796	5 927	7 049	9 537
24	Chemische nijverheid	67 891	74 384	66 851	64 237	75 860
241	- Vervaardiging van chemische basisproducten	38 771	42 047	39 673	37 779	43 567
243	- Vervaardiging van verf, vernis en drukkinkt	2 658	3 311	2 770	2 498	3 288

(1) Leveringen m.i.v. de industriële behandelingen en diensten en aan het buitenland geleverd maakloonwerk.

van de vestiging (voorlopige cijfers in miljoenen BEF) - vervolg

Oktober	November	December	1999	2000	Februari	Maart	April
				Januari			
349	335	299	3 490	298	313	352	311
320	238	279	3 626	281	332	317	157
1 531	1 299	1 297	19 871	1 606	2 047	1 857	1 367
102	79	51	1 016	49	70	96	100
1 428	1 220	1 246	18 854	1 557	1 977	1 761	1 267
776	826	754	9 519	478	569	586	504
6 868	6 709	5 924	74 286	6 041	6 710	7 836	6 501
1 135	1 072	905	12 257	886	1 052	1 228	1 044
2 502	2 407	2 007	26 729	2 324	2 492	2 945	2 371
2 336	2 335	2 134	25 031	2 022	2 280	2 632	2 158
640	648	633	7 588	617	661	760	672
255	247	246	2 680	191	225	272	255
12 071	12 467	11 725	133 866	11 958	13 156	14 560	12 683
6 099	6 402	5 757	65 620	6 249	6 914	7 780	6 678
5 972	6 065	5 968	68 246	5 709	6 242	6 780	6 004
17 044	15 532	17 275	175 392	13 751	14 581	16 072	17 205
8 185	6 859	7 371	76 494	5 715	6 077	6 403	8 265
8 859	8 672	9 904	98 898	8 036	8 504	9 669	8 940
76 401	75 752	73 603	838 416	77 417	83 484	92 015	81 717
46 236	46 580	44 003	490 340	46 732	49 288	54 833	49 979
2 857	2 564	2 418	33 596	2 607	2 989	3 495	2 939

Maandstatistiek van de industriële productie - PRODCOM

Waarde van de industriële productie (1) volgens de hoofdactiviteit

NACE Code	Activiteit	1999				
		Mei	Juni	Juli	Augustus	September
244	- Farmaceutische nijverheid	8 125	9 865	7 419	7 604	9 778
245	- Vervaardiging van zeep, was- en poetsmiddelen, parfums en cosmetische artikelen	5 879	5 165	4 331	4 494	5 217
24A	- =24.2+24.6 Verv. van overige chemische producten, m.i.v. verdelingsmiddelen en chemische producten voor de landbouw	10 910	12 471	11 695	10 723	12 399
247	- Vervaardiging van synthetische en kunstmatige vezels	1 547	1 525	962	1 139	1 610
25	Rubber- en kunststofnijverheid	14 759	17 408	13 447	13 359	17 128
251	- Rubbernijverheid	1 768	1 946	1 732	1 546	2 072
252	- Vervaardiging van producten van kunststof	12 991	15 462	11 715	11 812	15 057
26	Vervaardiging van overige niet-metaalhoudende minerale producten	16 330	20 283	12 762	15 766	19 713
261	- Vervaardiging van glas en glaswerk	4 778	5 905	4 391	4 192	6 042
26A	- =26.2+26.3 Vervaardiging van keramische tegels, plavuizen en producten, exclusief dakpannen en bakstenen	515	573	525	428	494
264	- Vervaardiging van dakpannen, bakstenen en overige producten voor de bouw van gebakken klei	1 144	1 422	929	1 121	1 295
265	- Vervaardiging van cement, kalk en gips	2 570	3 203	1 980	2 668	3 004
266	- Vervaardiging van artikelen van beton, gips en cement	5 653	7 103	3 586	5 575	6 625
267	- Bewerken van natuursteen	749	936	426	708	866
268	- Vervaardiging van overige niet-metaalhoudende minerale producten	921	1 141	925	1 075	1 387
27	Metallurgie (m.u.v. vervaardiging van ijzer en staal en van ferrolegeringen (EGKS))	14 663	17 021	12 548	14 128	17 365
272	- Vervaardiging van buizen	532	656	497	460	609
273	- Eerste verwerking van staal en productie van niet-EGKS-ferrolegeringen	3 421	4 029	1 623	3 612	4 495
274	- Productie van non-ferrometalen	9 887	11 380	9 857	9 370	11 345
275	- Gieten van metalen	823	955	570	686	916
28	Vervaardiging van producten van metaal	20 875	25 119	16 828	19 720	24 631

(1) Leveringen m.i.v. de industriële behandelingen en diensten en aan het buitenland geleverd maakloonwerk.

van de vestiging (voorlopige cijfers in miljoenen BEF) - vervolg

Oktober	November	December	1999	2000	Februari	Maart	April
				Januari			
9 220	8 513	7 632	103 263	9 433	9 907	10 868	9 439
4 906	5 089	4 586	55 250	4 413	5 023	5 000	4 625
11 330	11 369	13 495	137 597	12 411	14 428	15 882	13 101
1 852	1 637	1 468	18 369	1 821	1 849	1 936	1 634
17 183	15 983	14 851	184 384	15 480	16 403	18 492	16 296
2 121	1 965	1 607	22 005	1 776	1 815	2 129	1 905
15 062	14 018	13 244	162 380	13 704	14 588	16 363	14 391
18 232	16 653	13 056	192 637	12 912	16 382	19 233	16 470
5 855	5 626	4 611	61 086	4 974	5 833	6 151	5 105
543	468	578	6 275	460	474	614	504
1 165	998	699	12 841	815	956	1 209	1 053
2 847	2 710	1 962	30 415	1 839	2 457	2 922	2 515
5 886	5 186	3 952	62 352	3 649	5 145	6 455	5 604
836	691	558	8 342	454	672	779	694
1 100	974	697	11 327	723	845	1 104	996
17 435	16 145	13 579	181 995	16 532	18 744	19 487	17 035
599	579	463	6 693	591	651	739	615
3 885	3 701	3 060	41 685	3 568	4 039	4 760	4 352
12 003	11 092	9 374	123 820	11 601	13 190	13 059	11 295
948	774	681	9 798	773	863	930	772
23 417	22 340	21 688	258 207	19 515	21 813	24 928	22 180

Maandstatistiek van de industriële productie - PRODCOM

Waarde van de industriële productie (1) volgens de hoofdactiviteit

NACE Code	Activiteit	1999				
		Mei	Juni	Juli	Augustus	September
281	- Vervaardiging van metalen constructiewerken	7 732	8 841	6 074	7 045	8 393
282	- Vervaardiging van metalen recipiënten; vervaardiging van radiatoren en ketels voor centrale verwarming	2 013	3 053	2 020	2 051	3 064
283	- Vervaardiging van stoomketels	1 463	1 669	1 096	1 437	1 521
284	- Smeden, persen, stampen en profielwalsen van metaal; poedermetallurgie	552	648	441	508	679
285	- Oppervlaktebehandeling en bekleding van metaal; algemene metaalbewerking	3 591	4 240	3 090	3 152	4 255
286	- Vervaardiging van scharen, messen, bestekken, gereedschap en ijzerwaren	1 034	1 370	909	1 059	1 336
287	- Vervaardiging van overige producten van metaal	4 490	5 297	3 199	4 468	5 383
29	Vervaardiging van machines, apparaten en werktuigen	22 368	28 047	19 167	19 297	24 661
291	- Vervaardiging van motoren en mechanisch drijfwerk, excl. motoren voor luchtvaart, motorvoertuigen en rijwielen	5 016	6 131	4 415	4 880	5 431
292	- Vervaardiging van machines voor algemeen gebruik	5 676	6 931	5 118	5 218	6 119
293	- Vervaardiging van machines voor de landbouw en de bosbouw	1 965	2 970	1 797	708	1 325
294	- Vervaardiging van gereedschapswerktuigen	1 094	1 577	850	712	1 120
295	- Vervaardiging van overige machines voor specifieke doeleinden	7 718	9 419	6 209	6 748	9 397
296	- Vervaardiging van wapens en munitie	273	218	246	504	338
297	- Vervaardiging van huishoudapparaten	626	802	533	528	932
30	Vervaardiging van kantoormachines en computers	1 023	1 550	834	1 128	1 266
31	Vervaardiging van elektrische machines en apparaten	11 168	14 540	10 466	11 682	14 992
311	- Vervaardiging van elektromotoren en van elektrische generatoren en transformatoren	1 992	2 393	1 538	2 551	2 599
312	- Vervaardiging van schakel- en verdeelinrichtingen	2 578	3 091	2 517	2 405	3 107
313	- Vervaardiging van geïsoleerde kabels en draad	1 265	1 582	1 167	1 242	1 733
314	- Vervaardiging van accumulatoren en elektrische batterijen	1 136	1 598	1 186	1 103	2 061

(1) Leveringen m.i.v. de industriële behandelingen en diensten en aan het buitenland geleverd maakloonwerk.

van de vestiging (voorlopige cijfers in miljoenen BEF) - vervolg

			1999	2000			
Oktober	November	December		Januari	Februari	Maart	April
8 183	7 674	7 806	90 405	6 508	7 519	8 506	7 861
2 813	2 907	2 657	30 053	2 291	2 307	2 566	2 331
1 633	1 412	1 733	16 731	1 018	1 230	1 404	1 345
735	647	504	7 223	705	689	834	678
3 998	3 746	3 551	44 809	3 570	4 001	4 610	3 972
1 282	1 199	1 027	13 877	1 132	1 308	1 515	1 179
4 774	4 755	4 411	55 110	4 291	4 759	5 493	4 814
23 904	22 461	26 500	280 533	20 018	24 208	29 685	26 076
5 387	5 041	5 357	62 248	4 690	5 521	6 713	5 439
5 876	5 522	8 006	71 241	5 564	6 316	6 950	6 361
1 181	1 099	1 480	20 882	1 278	2 008	3 088	1 980
1 139	1 343	1 881	13 849	694	1 036	1 296	961
8 762	8 179	8 204	96 693	6 859	8 340	10 390	10 138
648	441	838	6 902	263	235	437	525
911	836	734	8 718	670	751	812	673
1 127	1 195	1 641	14 102	710	764	1 550	960
14 770	14 571	14 508	155 400	12 862	14 871	15 839	13 239
2 361	2 311	2 918	27 799	1 994	2 286	2 722	1 934
2 944	2 936	3 427	32 566	2 678	2 804	2 967	2 733
1 499	1 422	1 306	16 200	1 553	1 640	1 814	1 613
1 848	1 867	1 927	17 587	1 467	1 479	1 486	1 240

Maandstatistiek van de industriële productie - PRODCOM

Waarde van de industriële productie (1) volgens de hoofdactiviteit

NACE Code	Activiteit	1999				
		Mei	Juni	Juli	Augustus	September
315	- Vervaardiging van elektrische lampen en verlichtingsapparaten	1 620	1 894	1 397	1 733	2 198
316	- Vervaardiging van elektrische benodigdheden	2 578	3 982	2 661	2 648	3 296
32	Vervaardiging van audio-, video- en telecommunicatieapparatuur	8 011	10 259	5 329	8 581	11 859
321	- Vervaardiging van elektronische onderdelen	1 680	2 126	1 797	1 277	2 202
32A	- 32.A=32.2+32.3 Vervaardiging van audio-, video- en telecommunicatieapparatuur	6 331	8 133	3 531	7 304	9 656
33	Vervaardiging van medische apparatuur, van precisie- en optische instrumenten en van uurwerken	2 323	2 942	1 925	2 309	2 914
331	- Vervaardiging van medische apparatuur en instrumenten en van orthopedische artikelen	575	729	498	584	680
332	- Vervaardiging van wetenschappelijke en technische instrumenten	1 403	1 699	1 134	1 385	1 666
333	- Vervaardiging van controleapparatuur van industriële processen	162	262	148	181	372
334	- Vervaardiging van optische instrumenten en van foto- en filmapparatuur	144	213	115	128	151
335	- Vervaardiging van uurwerken	40	39	31	32	46
34	Vervaardiging en assemblage van auto's, aanhangwagens en opleggers	48 687	62 350	37 903	43 547	58 398
341	- Vervaardiging en assemblage van auto's	39 224	50 907	30 732	36 376	47 175
342	- Vervaardiging van carrosserieën, aanhangwagens en caravans	3 084	3 917	2 225	2 542	3 647
343	- Vervaardiging van onderdelen en accessoires voor motorvoertuigen en motoren daarvan	6 379	7 525	4 946	4 629	7 576
35	Vervaardiging van overige transportmiddelen	4 189	5 888	3 000	5 195	5 624
353	- Vervaardiging van lucht- en ruimtevaartuigen	2 889	4 143	2 109	3 774	3 817
354	- Vervaardiging van motorrijwielen en rijwielen	331	285	218	179	164
35B	- =35.1+35.2+35.5 Verv. van overige transportmiddelen n.e.g., m.i.v. scheepsbouw en rollend spoorwegmaterieel	969	1 461	673	1 242	1 643
36	Vervaardiging van meubels; overige industrie	8 886	10 685	7 020	7 198	11 203
361	- Vervaardiging van meubels	6 899	8 552	4 871	6 072	8 746

(1) Leveringen m.i.v. de industriële behandelingen en diensten en aan het buitenland geleverd maakloonwerk.

van de vestiging (voorlopige cijfers in miljoenen BEF) - vervolg

			1999	2000			
Oktober	November	December		Januari	Februari	Maart	April
2 330	2 259	1 186	21 805	1 877	2 152	2 694	2 118
3 788	3 776	3 744	39 444	3 293	4 510	4 156	3 601
9 718	10 202	11 091	110 123	9 757	10 345	12 167	11 389
2 161	1 915	2 058	22 205	2 132	2 212	2 874	2 863
7 557	8 287	9 034	87 918	7 626	8 133	9 293	8 526
2 506	3 054	3 127	30 447	2 290	2 736	3 042	2 547
528	478	594	7 292	513	531	616	507
1 553	2 138	1 779	18 051	1 244	1 565	1 911	1 434
216	225	380	2 547	361	453	301	371
152	168	321	2 013	144	150	159	197
57	45	52	543	28	37	56	39
61 270	52 242	52 264	620 155	44 776	54 471	67 392	58 373
51 170	42 479	42 257	506 722	35 725	44 434	55 933	48 656
3 672	3 349	3 932	39 871	3 234	3 636	4 072	3 569
6 428	6 414	6 074	73 563	5 817	6 400	7 388	6 147
4 954	4 987	5 443	55 452	4 024	4 743	4 900	4 603
3 692	3 776	3 965	38 796	2 776	3 222	3 275	3 559
135	159	147	2 649	221	261	325	285
1 126	1 053	1 331	14 007	1 027	1 261	1 299	759
10 906	10 330	10 204	114 856	9 200	10 451	13 244	9 961
8 300	8 057	7 867	90 569	7 295	8 470	9 329	7 533

Maandstatistiek van de industriële productie - PRODCOM

Waarde van de industriële productie (1) volgens de hoofdactiviteit

NACE		1999				
Code	Activiteit	Mei	Juni	Juli	Augustus	September
362	- Bewerking van edelstenen en vervaardiging van juwelen	1 325	1 374	1 604	578	1 611
364	- Vervaardiging van sportartikelen	40	44	34	29	40
365	- Vervaardiging van spellen en speelgoed	288	294	206	238	376
36A	- =36.3+36.6 Overige industrie, m.i.v. de vervaardiging van muziekinstrumenten	334	421	306	280	429
	Totaal	341 638	399 905	300 995	323 353	401 647

(1) Leveringen m.i.v. de industriële behandelingen en diensten en aan het buitenland geleverd maakloonwerk.

van de vestiging (voorlopige cijfers in miljoenen BEF) - vervolg en einde

			<i>1999</i>	<i>2000</i>			
<u>Oktober</u>	<u>November</u>	<u>December</u>		<u>Januari</u>	<u>Februari</u>	<u>Maart</u>	<u>April</u>
1 723	1 533	1 569	15 805	1 203	1 255	2 900	1 507
38	29	44	451	22	26	40	46
410	285	291	3 319	358	274	495	496
434	427	433	4 712	322	426	480	379
397 932	379 809	374 158	4 315 870	347 659	389 991	443 328	390 716

Maandstatistiek van de industriële productie - PRODCOM

Tewerkstelling, uren en lonen volgens de hoofdactiviteit van de vestiging (voorlopige)

NACE		1999				
Code	Omschrijving	Mei	Juni	Juli	Augustus	
14	Overige winning van delfstoffen	Aantal arbeiders	2 840	2 800	2 802	2 806
		Aantal bedienden	745	749	750	746
		Totaal	3 585	3 549	3 552	3 552
		Aantal uren (1)	425 020	510 610	289 887	463 458
		Trimestriële lonen (2)		900 174		
141	- Winning van steen	Aantal arbeiders	1 288	1 266	1 253	1 264
		Aantal bedienden	294	297	296	295
		Totaal	1 582	1 563	1 549	1 559
		Aantal uren (1)	185 956	224 392	100 679	217 573
		Trimestriële lonen (2)		393 674		
142	- Winning van zand en klei	Aantal arbeiders	1 439	1 422	1 437	1 428
		Aantal bedienden	348	351	353	348
		Totaal	1 787	1 773	1 790	1 776
		Aantal uren (1)	212 779	256 590	166 313	221 446
		Trimestriële lonen (2)		453 187		
14A	- =14.3+14.5 Overige winning van delfstoffen n.e.g., m.i.v. mineralen voor de chemische en kunstmestindustrie	Aantal arbeiders	113	112	112	114
		Aantal bedienden	103	101	101	103
		Totaal	216	213	213	217
		Aantal uren (1)	26 285	29 628	22 895	24 439
		Trimestriële lonen (2)		53 313		
15	Vervaardiging van voedingsmiddelen en dranken (m.u.v. slachterijen en melkerijen)	Aantal arbeiders	45 278	45 600	45 888	46 203
		Aantal bedienden	17 768	17 849	17 819	17 868
		Totaal	63 046	63 449	63 707	64 071
		Aantal uren (1)	7 208 720	8 072 370	6 749 953	7 355 126
		Trimestriële lonen (2)		13 750 489		
151	- Productie en verwerking van vlees en vleesproducten (m.u.v. slachterijen)	Aantal arbeiders	10 056	10 010	9 917	9 919
		Aantal bedienden	1 973	1 965	1 940	1 961
		Totaal	12 029	11 975	11 857	11 880
		Aantal uren (1)	1 383 346	1 325 358	1 232 472	1 315 323
		Trimestriële lonen (2)		2 193 793		
152	- Verwerking en conservering van vis en vervaardiging van visproducten	Aantal arbeiders	1 026	1 025	1 026	1 034
		Aantal bedienden	375	375	376	379
		Totaal	1 401	1 400	1 402	1 413
		Aantal uren (1)	161 739	186 935	148 460	162 058
		Trimestriële lonen (2)		309 175		
153	- Verwerking en conservering van groenten en fruit	Aantal arbeiders	5 218	5 289	5 395	5 430
		Aantal bedienden	1 373	1 378	1 383	1 381
		Totaal	6 591	6 667	6 778	6 811
		Aantal uren (1)	763 472	876 191	809 494	851 122
		Trimestriële lonen (2)		1 318 039		
154	- Vervaardiging van plantaardige en dierlijke oliën en vetten	Aantal arbeiders	811	803	806	802
		Aantal bedienden	528	537	542	549
		Totaal	1 339	1 340	1 348	1 351
		Aantal uren (1)	146 858	175 357	143 183	147 089
		Trimestriële lonen (2)		413 010		
155	- Zuivelnijverheid (bevat alleen de vervaardiging van consumptie-ijs)	Aantal arbeiders	1 445	1 450	1 436	1 412
		Aantal bedienden	227	225	226	223
		Totaal	1 672	1 675	1 662	1 635
		Aantal uren (1)	196 561	233 685	192 088	189 631
		Trimestriële lonen (2)		320 705		
156	- Maalderijen en vervaardiging van zetmeel en zetmeelproducten	Aantal arbeiders	1 505	1 516	1 516	1 542
		Aantal bedienden	1 328	1 329	1 336	1 351
		Totaal	2 833	2 845	2 852	2 893
		Aantal uren (1)	361 504	415 955	328 257	358 175
		Trimestriële lonen (2)		854 386		
157	- Vervaardiging van diervoeders	Aantal arbeiders	1 661	1 653	1 666	1 662
		Aantal bedienden	1 388	1 387	1 397	1 393
		Totaal	3 049	3 040	3 063	3 055
		Aantal uren (1)	376 501	422 792	380 578	372 802
		Trimestriële lonen (2)		743 811		

(1) Tot december 1998 uren-arbeiders, vanaf januari 1999 uren gepresteerd door de werknemers (bedienden en arbeiders).

(2) Brutolonen en -weden van de werknemers tewerkgesteld in de industriële afdelingen (in duizend BEF).

cijfers)

September	Oktober	November	December	1999	2000	Februari	Maart	April
				Januari	Januari			
2 838	2 823	2 831	2 829	2 809	2 835	2 841	2 845	2 839
744	739	743	731	746	746	745	753	759
3 582	3 562	3 574	3 560	3 556	3 581	3 586	3 598	3 598
513 901	495 514	449 665	412 195	455 763	444 271	491 908	548 568	463 890
806 581			1 020 718	3 583 168			911 062	
1 278	1 267	1 279	1 282	1 268	1 280	1 287	1 290	1 278
292	297	300	293	295	293	292	296	296
1 570	1 564	1 579	1 575	1 563	1 573	1 579	1 586	1 574
229 831	215 787	195 262	182 065	200 164	194 004	215 741	243 726	202 079
351 984			460 743	1 592 026			411 802	
1 449	1 445	1 439	1 435	1 428	1 437	1 433	1 432	1 437
345	333	341	338	346	340	339	344	348
1 794	1 778	1 780	1 773	1 774	1 777	1 772	1 776	1 785
255 070	251 235	227 788	203 825	227 794	220 221	245 035	269 698	231 001
402 809			504 250	1 777 492			445 238	
111	111	113	112	112	118	121	123	124
107	109	102	100	105	113	114	113	115
218	220	215	212	217	231	235	236	239
29 000	28 492	26 615	26 305	27 804	30 046	31 132	35 144	30 810
51 788			55 725	213 650			54 022	
46 290	46 431	46 513	46 116	45 742	45 298	45 321	45 297	45 247
17 915	18 021	18 023	18 025	17 797	17 877	17 907	18 000	17 968
64 205	64 452	64 536	64 141	63 540	63 175	63 228	63 297	63 215
8 397 919	8 348 186	7 925 770	7 820 639	7 845 998	7 917 823	8 200 876	8 763 108	7 480 803
12 861 529			17 770 472	57 610 509			13 792 777	
9 959	9 746	9 830	9 800	9 982	9 814	9 833	9 750	9 721
1 961	1 947	1 951	1 923	1 959	1 926	1 934	1 947	1 944
11 920	11 693	11 781	11 723	11 941	11 740	11 767	11 697	11 665
1 489 206	1 454 611	1 426 296	1 464 908	1 442 384	1 453 406	1 498 055	1 595 143	1 356 126
1 989 702			2 621 440	8 973 626			2 142 952	
1 025	1 036	1 039	1 044	1 021	1 048	1 044	1 037	1 050
380	386	389	394	381	397	402	404	406
1 405	1 422	1 428	1 438	1 402	1 445	1 446	1 441	1 456
186 756	179 284	176 840	199 085	176 203	180 235	187 493	204 453	176 503
258 708			329 713	1 168 284			300 550	
5 407	5 426	5 354	5 288	5 267	5 325	5 325	5 328	5 319
1 387	1 408	1 410	1 410	1 392	1 425	1 444	1 460	1 456
6 794	6 834	6 764	6 698	6 659	6 750	6 769	6 788	6 775
911 626	887 922	839 967	785 072	840 049	861 187	880 227	949 938	827 372
1 305 446			1 603 084	5 474 415			1 380 171	
789	785	783	790	798	795	789	787	784
541	538	543	547	542	560	551	550	550
1 330	1 323	1 326	1 337	1 340	1 355	1 340	1 337	1 334
173 870	169 114	156 821	162 384	162 285	173 106	175 766	185 297	157 455
370 091			429 640	1 597 443			410 862	
1 306	1 270	1 250	1 233	1 342	1 251	1 308	1 361	1 368
219	220	220	225	222	227	230	232	233
1 525	1 490	1 470	1 458	1 564	1 478	1 538	1 593	1 601
157 848	158 827	145 817	143 387	181 728	142 182	181 893	211 499	184 513
303 682			310 445	1 195 762			255 180	
1 570	1 578	1 562	1 544	1 549	1 501	1 513	1 513	1 529
1 350	1 343	1 349	1 344	1 336	1 355	1 354	1 360	1 366
2 920	2 921	2 911	2 888	2 885	2 856	2 867	2 873	2 895
419 196	424 857	398 624	375 974	393 084	407 091	418 911	436 014	372 062
821 474			1 075 516	3 607 533			853 559	
1 649	1 644	1 638	1 645	1 668	1 659	1 674	1 700	1 687
1 388	1 398	1 398	1 400	1 389	1 407	1 404	1 408	1 412
3 037	3 042	3 036	3 045	3 058	3 066	3 078	3 108	3 099
421 087	416 854	387 679	400 263	408 836	421 452	432 698	470 994	393 336
713 044			916 541	3 121 477			767 835	

Maandstatistiek van de industriële productie - PRODCOM

Tewerkstelling, uren en lonen volgens de hoofdactiviteit van de vestiging (voorlopige)

NACE Code	Omschrijving		1999			
			Mei	Juni	Juli	Augustus
158	- Vervaardiging van overige voedingsmiddelen	Aantal arbeiders	18 238	18 496	18 750	19 085
		Aantal bedienden	7 166	7 249	7 202	7 222
		Totaal	25 404	25 745	25 952	26 307
		Aantal uren (1)	2 760 639	3 181 098	2 424 876	2 908 551
		Trimestriële lonen (2)		5 213 482		
159	- Vervaardiging van dranken	Aantal arbeiders	5 318	5 358	5 376	5 317
		Aantal bedienden	3 410	3 404	3 417	3 409
		Totaal	8 728	8 762	8 793	8 726
		Aantal uren (1)	1 058 100	1 254 999	1 090 545	1 050 375
		Trimestriële lonen (2)		2 384 088		
16	Vervaardiging van tabaksproducten	Aantal arbeiders	1 698	1 708	1 687	1 696
		Aantal bedienden	760	753	763	758
		Totaal	2 458	2 461	2 450	2 454
		Aantal uren (1)	287 312	341 523	215 528	293 338
		Trimestriële lonen (2)		787 176		
17	Vervaardiging van textiel	Aantal arbeiders	31 665	31 532	31 348	31 315
		Aantal bedienden	5 835	5 847	5 834	5 838
		Totaal	37 500	37 379	37 182	37 153
		Aantal uren (1)	4 194 141	5 083 534	2 961 544	3 491 744
		Trimestriële lonen (2)		6 750 799		
171	- Bewerken en spinnen van textielvezels	Aantal arbeiders	4 503	4 359	4 318	4 318
		Aantal bedienden	421	419	416	415
		Totaal	4 924	4 778	4 734	4 733
		Aantal uren (1)	501 068	589 881	314 928	397 486
		Trimestriële lonen (2)		801 922		
172	- Weven van textiel	Aantal arbeiders	7 172	7 126	7 068	7 068
		Aantal bedienden	1 417	1 427	1 435	1 430
		Totaal	8 589	8 553	8 503	8 498
		Aantal uren (1)	1 000 631	1 172 843	715 416	777 720
		Trimestriële lonen (2)		1 615 392		
173	- Textielveredeling	Aantal arbeiders	2 790	2 788	2 773	2 780
		Aantal bedienden	529	528	525	523
		Totaal	3 319	3 316	3 298	3 303
		Aantal uren (1)	380 569	458 192	253 496	315 126
		Trimestriële lonen (2)		591 065		
174	- Vervaardiging van geconfectioneerde artikelen van textiel, exclusief kleding	Aantal arbeiders	3 524	3 583	3 545	3 512
		Aantal bedienden	615	621	616	617
		Totaal	4 139	4 204	4 161	4 129
		Aantal uren (1)	461 705	553 111	322 004	400 764
		Trimestriële lonen (2)		646 138		
175	- Vervaardiging van overige textielproducten	Aantal arbeiders	11 342	11 355	11 352	11 326
		Aantal bedienden	2 544	2 550	2 546	2 558
		Totaal	13 886	13 905	13 898	13 884
		Aantal uren (1)	1 582 741	1 961 572	1 199 755	1 325 840
		Trimestriële lonen (2)		2 724 899		
176	- Vervaardiging van gebreide en gehaakte stoffen	Aantal arbeiders	542	544	546	544
		Aantal bedienden	109	109	109	109
		Totaal	651	653	655	653
		Aantal uren (1)	66 658	92 803	58 563	34 291
		Trimestriële lonen (2)		112 960		
177	- Vervaardiging van gebreide en gehaakte artikelen	Aantal arbeiders	1 792	1 777	1 746	1 767
		Aantal bedienden	200	193	187	186
		Totaal	1 992	1 970	1 933	1 953
		Aantal uren (1)	200 769	255 132	97 382	240 517
		Trimestriële lonen (2)		258 423		
18	Vervaardiging van kleding en bontnijverheid	Aantal arbeiders	7 877	7 844	7 568	7 577
		Aantal bedienden	1 668	1 654	1 666	1 661
		Totaal	9 545	9 498	9 234	9 238
		Aantal uren (1)	912 933	1 171 849	630 855	962 913
		Trimestriële lonen (2)		1 331 218		

(1) Tot december 1998 uren-arbeiders, vanaf januari 1999 uren gepresteerd door de werknemers (bedienden en arbeiders).

(2) Brutolonen en -weden van de werknemers tewerkgesteld in de industriële afdelingen (in duizend BEF).

cijfers) - vervolg

				1999	2000				
September	Oktober	November	December		Januari	Februari	Maart	April	
19 336	19 683	19 765	19 545	18 808	18 699	18 655	18 579	18 504	
7 291	7 373	7 388	7 402	7 178	7 187	7 206	7 264	7 234	
26 627	27 056	27 153	26 947	25 987	25 886	25 861	25 843	25 738	
3 475 035	3 509 678	3 322 563	3 228 861	3 109 312	3 130 439	3 233 792	3 434 683	2 951 414	
4 828 690			6 831 977	21 933 001			5 302 844		
5 249	5 263	5 292	5 227	5 303	5 206	5 180	5 242	5 285	
3 398	3 408	3 375	3 380	3 396	3 393	3 382	3 375	3 367	
8 647	8 671	8 667	8 607	8 699	8 599	8 562	8 617	8 652	
1 163 295	1 147 039	1 071 163	1 060 705	1 132 113	1 148 725	1 192 041	1 275 087	1 062 022	
2 270 692			3 652 116	10 538 968			2 378 824		
1 699	1 687	1 705	1 703	1 720	1 718	1 726	1 729	1 730	
752	642	628	629	726	698	688	684	685	
2 451	2 329	2 333	2 332	2 447	2 416	2 414	2 413	2 415	
328 464	297 564	283 910	270 974	304 126	312 007	325 438	341 021	283 585	
565 261			664 237	2 585 540			560 303		
31 380	31 364	31 294	31 110	31 531	31 181	31 226	31 244	31 221	
5 862	5 884	5 858	5 852	5 849	5 830	5 813	5 820	5 839	
37 242	37 248	37 152	36 962	37 380	37 011	37 039	37 064	37 060	
5 079 128	4 941 064	4 583 988	4 009 166	4 471 258	4 689 985	4 867 588	5 261 098	4 403 028	
5 836 407			6 976 073	26 307 546			6 963 933		
4 278	4 251	4 244	4 203	4 412	4 174	4 187	4 189	4 186	
417	413	412	411	421	408	406	408	399	
4 695	4 664	4 656	4 614	4 834	4 582	4 593	4 597	4 585	
579 454	572 229	529 239	462 998	525 818	544 249	554 164	588 027	504 229	
660 720			806 566	3 127 005			788 747		
7 115	7 131	7 120	7 128	7 140	7 154	7 160	7 168	7 208	
1 438	1 430	1 428	1 416	1 419	1 428	1 429	1 430	1 445	
8 553	8 561	8 548	8 544	8 560	8 582	8 589	8 598	8 653	
1 189 290	1 164 613	1 090 050	923 012	1 046 541	1 112 625	1 152 509	1 244 334	1 074 929	
1 387 820			1 676 892	6 327 407			1 716 115		
2 765	2 793	2 770	2 756	2 787	2 807	2 806	2 818	2 809	
521	529	528	528	531	533	536	540	542	
3 286	3 322	3 298	3 284	3 318	3 340	3 342	3 358	3 351	
455 567	444 494	415 288	357 243	402 089	420 437	441 044	480 591	402 676	
501 313			624 214	2 302 338			613 700		
3 496	3 499	3 530	3 532	3 519	3 499	3 485	3 477	3 494	
626	625	625	620	618	611	615	624	620	
4 122	4 124	4 155	4 152	4 138	4 110	4 100	4 101	4 114	
530 035	536 435	505 398	449 708	484 768	493 058	524 086	580 231	487 906	
570 516			675 390	2 469 631			648 522		
11 436	11 411	11 370	11 260	11 368	11 411	11 467	11 507	11 456	
2 559	2 590	2 570	2 583	2 554	2 592	2 569	2 561	2 576	
13 995	14 001	13 940	13 843	13 923	14 003	14 036	14 068	14 032	
1 986 594	1 926 201	1 766 470	1 573 149	1 726 685	1 849 206	1 901 204	2 070 765	1 707 531	
2 388 518			2 819 319	10 646 153			2 859 685		
545	543	541	536	537	526	528	534	528	
112	109	108	107	107	108	107	108	108	
657	652	649	643	644	634	635	642	636	
93 659	85 826	77 825	70 752	75 835	76 042	87 125	89 795	69 854	
93 633			125 285	429 894			114 910		
1 745	1 736	1 719	1 695	1 765	1 610	1 593	1 551	1 540	
189	188	187	187	196	150	151	149	149	
1 934	1 924	1 906	1 882	1 961	1 760	1 744	1 700	1 689	
244 529	211 266	199 718	172 304	209 520	194 368	207 456	207 355	155 903	
233 887			248 407	1 005 118			222 254		
7 514	7 416	7 439	7 290	7 715	7 215	7 171	7 119	7 073	
1 655	1 644	1 628	1 614	1 661	1 613	1 607	1 609	1 586	
9 169	9 060	9 067	8 904	9 376	8 828	8 778	8 728	8 659	
1 059 328	913 502	905 348	903 013	983 932	1 025 615	1 063 878	1 018 139	800 338	
1 194 716			1 285 050	5 132 316			1 272 961		

Maandstatistiek van de industriële productie - PRODCOM

Tewerkstelling, uren en lonen volgens de hoofdactiviteit van de vestiging (voorlopige)

NACE Code	Omschrijving		1999			
			Mei	Juni	Juli	Augustus
18A	- =18.1+18.3 Vervaardiging van kleding van leer en bontnijverheid	Aantal arbeiders	162	162	160	157
		Aantal bedienden	51	50	50	50
		Totaal	213	212	210	207
		Aantal uren (1)	17 231	23 961	12 154	19 182
		Trimestriële lonen (2)		30 276		
182	- Vervaardiging van overige kleding	Aantal arbeiders	7 715	7 682	7 408	7 420
		Aantal bedienden	1 617	1 604	1 616	1 611
		Totaal	9 332	9 286	9 024	9 031
		Aantal uren (1)	895 702	1 147 888	618 701	943 731
		Trimestriële lonen (2)		1 300 942		
19	Leernijverheid en vervaardiging van schoeisel	Aantal arbeiders	1 739	1 724	1 746	1 743
		Aantal bedienden	383	383	380	381
		Totaal	2 122	2 107	2 126	2 124
		Aantal uren (1)	230 931	282 578	167 802	232 550
		Trimestriële lonen (2)		398 790		
20	Houtindustrie en vervaardiging van artikelen van hout, kurk, riet en vlechtwerk	Aantal arbeiders	8 357	8 387	8 373	8 413
		Aantal bedienden	1 828	1 827	1 800	1 832
		Totaal	10 185	10 214	10 173	10 245
		Aantal uren (1)	1 258 452	1 510 849	785 889	1 224 626
		Trimestriële lonen (2)		2 029 774		
201	- Zagen en schaven van hout, impregneren van hout	Aantal arbeiders	1 324	1 324	1 319	1 328
		Aantal bedienden	293	291	283	293
		Totaal	1 617	1 615	1 602	1 621
		Aantal uren (1)	198 093	241 251	126 638	194 390
		Trimestriële lonen (2)		293 787		
202	- Vervaardiging van panelen en platen van hout	Aantal arbeiders	2 414	2 425	2 423	2 420
		Aantal bedienden	423	420	417	421
		Totaal	2 837	2 845	2 840	2 841
		Aantal uren (1)	366 694	427 084	242 899	340 605
		Trimestriële lonen (2)		642 044		
203	- Vervaardiging van schrijn- en timmerwerk	Aantal arbeiders	3 378	3 399	3 393	3 424
		Aantal bedienden	747	747	738	756
		Totaal	4 125	4 146	4 131	4 180
		Aantal uren (1)	499 776	614 755	265 664	504 581
		Trimestriële lonen (2)		789 196		
204	- Vervaardiging van houten emballage	Aantal arbeiders	658	660	663	666
		Aantal bedienden	124	125	121	121
		Totaal	782	785	784	787
		Aantal uren (1)	94 859	113 889	88 599	95 614
		Trimestriële lonen (2)		159 669		
205	- Vervaardiging van overige artikelen van hout, van kurk en riet en van vlechtwerk	Aantal arbeiders	583	579	575	575
		Aantal bedienden	241	244	241	241
		Totaal	824	823	816	816
		Aantal uren (1)	99 030	113 870	62 089	89 436
		Trimestriële lonen (2)		145 078		
21	Papier- en kartonnijverheid	Aantal arbeiders	11 690	11 741	11 785	11 854
		Aantal bedienden	3 655	3 678	3 662	3 667
		Totaal	15 345	15 419	15 447	15 521
		Aantal uren (1)	1 854 197	2 183 740	1 616 218	1 844 958
		Trimestriële lonen (2)		3 953 785		
211	- Vervaardiging van papierpulp, papier en karton	Aantal arbeiders	3 760	3 758	3 800	3 803
		Aantal bedienden	1 449	1 457	1 454	1 461
		Totaal	5 209	5 215	5 254	5 264
		Aantal uren (1)	635 856	715 746	571 659	603 714
		Trimestriële lonen (2)		1 577 208		
212	- Vervaardiging van artikelen van papier en karton	Aantal arbeiders	7 930	7 983	7 985	8 051
		Aantal bedienden	2 206	2 221	2 208	2 206
		Totaal	10 136	10 204	10 193	10 257
		Aantal uren (1)	1 218 341	1 467 994	1 044 559	1 241 244
		Trimestriële lonen (2)		2 376 577		

(1) Tot december 1998 uren-arbeiders, vanaf januari 1999 uren gepresteerd door de werknemers (bedienden en arbeiders).

(2) Brutolonen en -weden van de werknemers tewerkgesteld in de industriële afdelingen (in duizend BEF).

cijfers) - vervolg

September	Oktober	November	December	1999	2000	Februari	Maart	April
				Januari	Januari			
148	130	131	133	156	120	121	121	123
55	47	47	45	50	46	47	46	45
203	177	178	178	206	166	168	167	168
19 991	18 268	18 337	18 142	18 982	18 416	19 900	18 763	17 392
24 856			29 669	110 712			24 000	
7 366	7 286	7 308	7 157	7 559	7 095	7 050	6 998	6 950
1 600	1 597	1 581	1 569	1 610	1 567	1 560	1 563	1 541
8 966	8 883	8 889	8 726	9 170	8 662	8 610	8 561	8 491
1 039 337	895 234	887 011	884 871	964 950	1 007 199	1 043 978	999 376	782 946
1 169 860			1 255 381	5 021 604			1 248 961	
1 744	1 720	1 711	1 698	1 738	1 687	1 712	1 708	1 675
381	384	389	386	385	384	385	382	377
2 125	2 104	2 100	2 084	2 123	2 071	2 097	2 090	2 052
268 610	258 125	248 970	235 481	250 931	237 021	251 281	275 638	216 169
349 778			472 136	1 609 099			374 951	
8 525	8 540	8 578	8 531	8 432	8 639	8 675	8 694	8 643
1 862	1 884	1 896	1 893	1 838	1 919	1 903	1 916	1 905
10 387	10 424	10 474	10 424	10 271	10 558	10 578	10 610	10 548
1 501 442	1 465 057	1 363 624	1 162 527	1 318 936	1 355 201	1 482 372	1 593 073	1 328 980
1 827 779			2 170 607	8 045 219			2 100 883	
1 335	1 354	1 350	1 324	1 334	1 347	1 354	1 357	1 334
305	314	311	312	299	315	315	318	307
1 640	1 668	1 661	1 636	1 633	1 662	1 669	1 675	1 641
241 294	230 974	209 814	171 216	208 866	211 779	230 793	247 080	212 339
252 371			294 053	1 114 741			290 597	
2 433	2 433	2 429	2 430	2 419	2 486	2 482	2 493	2 505
414	427	428	420	418	432	435	443	445
2 847	2 860	2 857	2 850	2 838	2 918	2 917	2 936	2 950
414 774	401 711	375 986	302 309	372 065	404 456	419 432	451 809	394 047
558 136			674 742	2 513 178			677 555	
3 494	3 498	3 542	3 516	3 435	3 539	3 556	3 563	3 529
769	769	788	785	756	800	787	785	781
4 263	4 267	4 330	4 301	4 192	4 339	4 343	4 348	4 310
629 938	612 294	573 323	496 843	533 740	525 731	608 758	656 540	525 801
739 971			883 817	3 224 184			825 824	
677	669	663	677	658	675	688	696	685
122	122	122	122	121	118	120	120	122
799	791	785	799	780	793	808	816	807
110 983	109 289	100 556	94 353	102 095	105 153	112 187	119 103	99 244
148 044			160 172	619 380			160 529	
586	586	594	584	582	592	595	585	590
252	252	247	254	243	254	246	250	250
838	838	841	838	826	846	841	835	840
104 453	110 789	103 945	97 806	102 169	108 082	111 202	118 541	97 549
129 257			157 823	573 736			146 378	
11 908	11 882	11 958	11 920	11 787	12 059	12 088	12 049	12 095
3 674	3 669	3 691	3 670	3 674	3 721	3 725	3 741	3 782
15 582	15 551	15 649	15 590	15 462	15 780	15 813	15 790	15 877
2 155 486	2 103 550	2 003 979	1 852 554	2 008 045	2 114 577	2 174 542	2 311 103	1 999 463
3 625 099			4 955 904	16 344 141			4 136 555	
3 815	3 830	3 848	3 852	3 798	3 893	3 896	3 896	3 933
1 461	1 447	1 456	1 448	1 451	1 454	1 455	1 473	1 487
5 276	5 277	5 304	5 300	5 250	5 347	5 351	5 369	5 420
712 978	716 060	689 804	655 221	679 713	701 593	729 011	764 267	687 640
1 476 343			2 038 628	6 625 427			1 673 876	
8 093	8 052	8 110	8 068	7 988	8 166	8 192	8 153	8 162
2 213	2 222	2 235	2 222	2 222	2 267	2 270	2 268	2 295
10 306	10 274	10 345	10 290	10 211	10 433	10 462	10 421	10 457
1 442 508	1 387 490	1 314 175	1 197 333	1 328 331	1 412 984	1 445 531	1 546 836	1 311 823
2 148 756			2 917 276	9 718 714			2 462 679	

Maandstatistiek van de industriële productie - PRODCOM

Tewerkstelling, uren en lonen volgens de hoofdactiviteit van de vestiging (voorlopige)

NACE Code	Omschrijving	1999				
		Mei	Juni	Juli	Augustus	
22	Uitgeverijen, drukkerijen en reproductie van opgenomen media	Aantal arbeiders	13 627	13 773	13 686	13 711
		Aantal bedienden	14 079	14 253	14 206	14 371
		Totaal	27 706	28 026	27 892	28 082
		Aantal uren (1)	3 425 577	3 952 854	2 799 811	3 436 471
		Trimestriële lonen (2)		7 605 412		
22A	- =22.1+22.3 Uitgeverijen en reproductie van opgenomen media	Aantal arbeiders	1 427	1 429	1 321	1 336
		Aantal bedienden	8 703	8 862	8 826	8 970
		Totaal	10 130	10 291	10 147	10 306
		Aantal uren (1)	1 324 759	1 470 297	1 166 917	1 320 457
		Trimestriële lonen (2)		3 182 989		
222	- Drukkerijen en aanverwante diensten	Aantal arbeiders	12 200	12 344	12 365	12 375
		Aantal bedienden	5 376	5 391	5 380	5 401
		Totaal	17 576	17 735	17 745	17 776
		Aantal uren (1)	2 100 818	2 482 557	1 632 894	2 116 014
		Trimestriële lonen (2)		4 422 423		
24	Chemische nijverheid	Aantal arbeiders	30 195	30 383	30 579	30 527
		Aantal bedienden	33 598	33 617	33 741	33 879
		Totaal	63 793	64 000	64 320	64 406
		Aantal uren (1)	7 944 752	8 933 756	7 041 515	7 735 501
		Trimestriële lonen (2)		23 177 133		
241	- Vervaardiging van chemische basisproducten	Aantal arbeiders	14 109	14 157	14 207	14 165
		Aantal bedienden	13 610	13 608	13 659	13 686
		Totaal	27 719	27 765	27 866	27 851
		Aantal uren (1)	3 478 781	3 794 307	3 124 699	3 216 654
		Trimestriële lonen (2)		11 017 662		
242	- Vervaardiging van verdelgingsmiddelen en van chemische producten voor de landbouw	Aantal arbeiders	719	719	717	706
		Aantal bedienden	781	777	777	777
		Totaal	1 500	1 496	1 494	1 483
		Aantal uren (1)	202 584	195 570	224 781	232 569
		Trimestriële lonen (2)		551 856		
243	- Vervaardiging van verf, vernis en drukinkt	Aantal arbeiders	1 425	1 438	1 449	1 463
		Aantal bedienden	1 969	1 956	1 962	1 979
		Totaal	3 394	3 394	3 411	3 442
		Aantal uren (1)	459 653	526 820	434 219	461 442
		Trimestriële lonen (2)		1 109 163		
244	- Farmaceutische nijverheid	Aantal arbeiders	4 064	4 102	4 163	4 197
		Aantal bedienden	8 840	8 890	8 941	8 994
		Totaal	12 904	12 992	13 104	13 191
		Aantal uren (1)	1 646 343	1 918 752	1 303 389	1 667 250
		Trimestriële lonen (2)		4 404 545		
245	- Vervaardiging van zeep, was- en poetsmiddelen, parfums en cosmetische artikelen	Aantal arbeiders	2 847	2 939	3 001	3 012
		Aantal bedienden	2 039	2 034	2 036	2 046
		Totaal	4 886	4 973	5 037	5 058
		Aantal uren (1)	594 506	657 971	607 182	639 567
		Trimestriële lonen (2)		1 319 322		
24A	- =24.2+24.6 Verv. van overige chemische producten, m.i.v. verdelgingsmiddelen en chemische producten voor de landbouw	Aantal arbeiders	5 790	5 786	5 789	5 748
		Aantal bedienden	6 658	6 662	6 673	6 698
		Totaal	12 448	12 448	12 462	12 446
		Aantal uren (1)	1 486 758	1 738 947	1 402 020	1 491 758
		Trimestriële lonen (2)		4 775 751		
246	- Vervaardiging van overige chemische producten	Aantal arbeiders	5 071	5 067	5 072	5 042
		Aantal bedienden	5 877	5 885	5 896	5 921
		Totaal	10 948	10 952	10 968	10 963
		Aantal uren (1)	1 284 174	1 543 377	1 177 239	1 259 189
		Trimestriële lonen (2)		4 223 895		
247	- Vervaardiging van synthetische en kunstmatige vezels	Aantal arbeiders	1 960	1 961	1 970	1 942
		Aantal bedienden	482	467	470	476
		Totaal	2 442	2 428	2 440	2 418
		Aantal uren (1)	278 711	296 959	170 006	258 830
		Trimestriële lonen (2)		550 690		

(1) Tot december 1998 uren-arbeiders, vanaf januari 1999 uren gepresteerd door de werknemers (bedienden en arbeiders).

(2) Brutolonen en -weden van de werknemers tewerkgesteld in de industriële afdelingen (in duizend BEF).

cijfers) - vervolg

September	Oktober	November	December	1999	2000	Januari	Februari	Maart	April
13 758	13 760	13 466	13 448	13 645	13 415	13 162	13 192	13 200	
14 482	14 536	14 394	14 306	14 177	14 496	14 524	14 688	14 761	
28 240	28 296	27 860	27 754	27 822	27 911	27 686	27 880	27 961	
3 983 789	3 887 504	3 639 513	3 619 863	3 652 762	3 723 471	3 818 699	4 108 882	3 467 747	
7 067 988			9 063 892	30 905 851			7 458 877		
1 328	1 317	1 240	1 221	1 357	1 170	1 174	1 153	1 154	
9 060	9 078	9 099	9 004	8 807	9 127	9 205	9 318	9 388	
10 388	10 395	10 339	10 225	10 165	10 297	10 379	10 471	10 542	
1 478 003	1 450 387	1 368 749	1 389 877	1 375 061	1 419 849	1 467 208	1 565 908	1 332 350	
3 057 182			3 742 023	12 888 437			3 238 727		
12 430	12 443	12 226	12 227	12 287	12 245	11 988	12 039	12 046	
5 422	5 458	5 295	5 302	5 369	5 369	5 319	5 370	5 373	
17 852	17 901	17 521	17 529	17 657	17 614	17 307	17 409	17 419	
2 505 786	2 437 117	2 270 764	2 229 986	2 277 700	2 303 622	2 351 491	2 542 974	2 135 397	
4 010 806			5 321 869	18 017 414			4 220 150		
30 479	30 602	30 724	30 657	30 430	30 732	30 796	30 875	30 859	
33 899	34 088	34 084	34 056	33 769	34 454	34 546	34 463	34 484	
64 378	64 690	64 808	64 713	64 199	65 186	65 342	65 338	65 343	
8 964 704	8 968 223	8 353 582	8 106 129	8 479 602	8 918 729	9 128 160	9 654 963	8 407 975	
20 762 544			26 599 209	92 153 142			22 505 771		
14 108	14 150	14 181	14 155	14 140	14 054	14 062	14 042	14 056	
13 672	13 686	13 709	13 591	13 649	13 702	13 751	13 665	13 639	
27 780	27 836	27 890	27 746	27 790	27 756	27 813	27 707	27 695	
3 758 034	3 791 990	3 618 548	3 523 416	3 642 563	3 768 467	3 854 685	3 978 950	3 519 931	
10 012 299			12 484 164	44 036 566			10 547 096		
707	706	703	700	716	729	731	747	731	
785	793	789	795	783	796	785	792	779	
1 492	1 499	1 492	1 495	1 499	1 525	1 516	1 539	1 510	
204 171	229 871	220 155	202 959	210 056	219 706	204 818	226 523	204 061	
562 365			577 587	2 248 687			572 660		
1 446	1 433	1 427	1 414	1 428	1 455	1 459	1 468	1 466	
1 973	1 975	1 968	1 954	1 965	2 037	2 001	1 998	1 992	
3 419	3 408	3 395	3 368	3 394	3 492	3 460	3 466	3 458	
522 481	499 308	462 922	444 092	485 092	504 921	525 053	568 329	478 572	
1 001 848			1 300 666	4 410 828			1 081 401		
4 193	4 225	4 250	4 230	4 126	4 238	4 235	4 253	4 267	
9 016	9 169	9 160	9 244	8 941	9 365	9 403	9 396	9 428	
13 209	13 394	13 410	13 474	13 068	13 603	13 638	13 649	13 695	
1 940 191	1 956 168	1 712 883	1 709 087	1 771 152	1 926 818	1 914 997	2 113 203	1 847 385	
4 006 457			5 656 118	18 247 470			4 657 318		
3 014	3 050	3 069	3 112	2 968	3 157	3 186	3 217	3 230	
2 045	2 040	2 032	2 066	2 041	2 074	2 104	2 106	2 107	
5 059	5 090	5 101	5 178	5 010	5 231	5 290	5 323	5 337	
696 194	654 541	639 385	647 591	654 994	701 073	731 561	773 935	678 760	
1 175 077			1 547 755	5 258 613			1 354 424		
5 787	5 824	5 857	5 828	5 800	5 846	5 845	5 864	5 818	
6 720	6 742	6 736	6 724	6 690	6 782	6 763	6 772	6 794	
12 507	12 566	12 593	12 552	12 491	12 628	12 608	12 636	12 612	
1 727 063	1 739 489	1 615 508	1 494 669	1 636 744	1 693 241	1 764 055	1 865 044	1 564 792	
4 080 525			4 989 586	17 982 532			4 294 673		
5 080	5 118	5 154	5 128	5 084	5 117	5 114	5 117	5 087	
5 935	5 949	5 947	5 929	5 907	5 986	5 978	5 980	6 015	
11 015	11 067	11 101	11 057	10 991	11 103	11 092	11 097	11 102	
1 522 892	1 509 618	1 395 353	1 291 710	1 426 688	1 473 535	1 559 237	1 638 521	1 360 731	
3 518 160			4 411 999	15 733 845			3 722 013		
1 931	1 920	1 940	1 918	1 964	1 982	2 009	2 031	2 022	
473	476	479	477	479	494	524	526	524	
2 404	2 396	2 419	2 395	2 444	2 476	2 533	2 557	2 546	
320 741	326 727	304 336	287 274	289 055	324 209	337 809	355 502	318 535	
486 338			620 920	2 217 133			570 859		

Maandstatistiek van de industriële productie - PRODCOM

Tewerkstelling, uren en lonen volgens de hoofdactiviteit van de vestiging (voorlopige)

NACE Code	Omschrijving	1999				
		Mei	Juni	Juli	Augustus	
25	Rubber- en kunststofnijverheid	Aantal arbeiders	19 568	19 622	19 760	19 791
		Aantal bedienden	7 162	7 180	7 196	7 247
		Totaal	26 730	26 802	26 956	27 038
		Aantal uren (1)	3 315 069	3 902 725	2 459 069	3 203 334
		Trimestriële lonen (2)		6 750 767		
251	- Rubbernijverheid	Aantal arbeiders	2 818	2 776	2 783	2 771
		Aantal bedienden	886	873	872	875
		Totaal	3 704	3 649	3 655	3 646
		Aantal uren (1)	453 441	517 708	389 713	423 560
		Trimestriële lonen (2)		898 214		
252	- Vervaardiging van producten van kunststof	Aantal arbeiders	16 750	16 846	16 977	17 020
		Aantal bedienden	6 276	6 307	6 324	6 372
		Totaal	23 026	23 153	23 301	23 392
		Aantal uren (1)	2 861 628	3 385 017	2 069 356	2 779 774
		Trimestriële lonen (2)		5 852 553		
26	Vervaardiging van overige niet-metaalhoudende minerale producten	Aantal arbeiders	23 490	23 534	23 420	23 415
		Aantal bedienden	6 850	6 849	6 833	6 879
		Totaal	30 340	30 383	30 253	30 294
		Aantal uren (1)	3 696 334	4 427 669	2 719 617	3 569 228
		Trimestriële lonen (2)		7 523 099		
261	- Vervaardiging van glas en glaswerk	Aantal arbeiders	8 775	8 764	8 792	8 743
		Aantal bedienden	2 435	2 424	2 433	2 436
		Totaal	11 210	11 188	11 225	11 179
		Aantal uren (1)	1 355 426	1 529 304	1 105 625	1 184 052
		Trimestriële lonen (2)		2 756 000		
26A	- =26.2+26.3 Vervaardiging van keramische tegels, plavuizen en producten, exclusief dakpannen en bakstenen	Aantal arbeiders	1 355	1 349	1 345	1 335
		Aantal bedienden	392	375	376	374
		Totaal	1 747	1 724	1 721	1 709
		Aantal uren (1)	195 764	244 517	145 926	145 410
		Trimestriële lonen (2)		391 722		
264	- Vervaardiging van dakpannen, bakstenen en overige producten voor de bouw van gebakken klei	Aantal arbeiders	2 055	2 050	2 039	1 985
		Aantal bedienden	407	416	419	418
		Totaal	2 462	2 466	2 458	2 403
		Aantal uren (1)	313 527	348 056	260 718	281 190
		Trimestriële lonen (2)		541 743		
265	- Vervaardiging van cement, kalk en gips	Aantal arbeiders	1 629	1 622	1 601	1 593
		Aantal bedienden	916	917	919	931
		Totaal	2 545	2 539	2 520	2 524
		Aantal uren (1)	298 307	359 898	294 467	320 974
		Trimestriële lonen (2)		899 199		
266	- Vervaardiging van artikelen van beton, gips en cement	Aantal arbeiders	7 804	7 845	7 635	7 722
		Aantal bedienden	2 081	2 094	2 052	2 067
		Totaal	9 885	9 939	9 687	9 789
		Aantal uren (1)	1 222 229	1 562 226	706 586	1 297 775
		Trimestriële lonen (2)		2 364 619		
267	- Bewerken van natuursteen	Aantal arbeiders	1 100	1 120	1 091	1 099
		Aantal bedienden	288	296	289	300
		Totaal	1 388	1 416	1 380	1 399
		Aantal uren (1)	167 222	213 509	93 311	191 778
		Trimestriële lonen (2)		289 592		
268	- Vervaardiging van overige niet-metaalhoudende minerale producten	Aantal arbeiders	772	784	917	938
		Aantal bedienden	331	327	345	353
		Totaal	1 103	1 111	1 262	1 291
		Aantal uren (1)	143 859	170 159	112 984	148 049
		Trimestriële lonen (2)		280 224		
27	Metallurgie (m.u.v. vervaardiging van ijzer en staal en van ferrolegeringen (EGKS))	Aantal arbeiders	12 248	12 249	12 174	12 182
		Aantal bedienden	4 339	4 345	4 305	4 324
		Totaal	16 587	16 594	16 479	16 506
		Aantal uren (1)	2 008 884	2 351 271	1 521 205	1 864 505
		Trimestriële lonen (2)		4 559 114		

(1) Tot december 1998 uren-arbeiders, vanaf januari 1999 uren gepresteerd door de werknemers (bedienden en arbeiders).

(2) Brutolonen en -weden van de werknemers tewerkgesteld in de industriële afdelingen (in duizend BEF).

cijfers) - vervolg

September	Oktober	November	December	1999	2000	Februari	Maart	April
				Januari	Februari			
19 881	19 955	20 006	19 928	19 754	20 095	20 069	20 044	20 114
7 282	7 301	7 325	7 337	7 202	7 370	7 330	7 322	7 336
27 163	27 256	27 331	27 265	26 956	27 465	27 399	27 366	27 450
3 790 356	3 700 146	3 475 650	3 135 260	3 477 103	3 635 084	3 773 953	3 973 517	3 480 663
6 034 777			7 863 964	26 972 825			6 789 153	
2 757	2 738	2 757	2 773	2 802	2 786	2 763	2 749	2 783
883	882	886	887	878	894	872	860	858
3 640	3 620	3 643	3 660	3 680	3 680	3 635	3 609	3 641
508 663	480 463	461 432	426 512	474 972	495 792	511 770	514 617	456 621
803 377			1 030 353	3 606 651			860 346	
17 124	17 217	17 249	17 155	16 952	17 309	17 306	17 295	17 331
6 399	6 419	6 439	6 450	6 323	6 476	6 458	6 462	6 478
23 523	23 636	23 688	23 605	23 275	23 785	23 764	23 757	23 809
3 281 693	3 219 683	3 014 218	2 708 748	3 002 130	3 139 292	3 262 183	3 458 900	3 024 042
5 231 400			6 833 611	23 366 174			5 928 807	
23 476	23 493	23 452	23 181	23 362	23 114	23 109	23 071	23 092
6 914	6 911	6 951	6 920	6 854	6 928	6 921	6 939	6 924
30 390	30 404	30 403	30 101	30 216	30 042	30 030	30 010	30 016
4 345 814	4 227 590	3 862 507	3 442 260	3 871 669	3 728 349	4 156 731	4 499 607	3 793 397
6 579 249			8 354 235	29 774 014			7 641 863	
8 766	8 830	8 775	8 643	8 725	8 475	8 472	8 429	8 435
2 443	2 458	2 462	2 468	2 428	2 481	2 470	2 476	2 462
11 209	11 288	11 237	11 111	11 154	10 956	10 942	10 905	10 897
1 526 492	1 534 743	1 406 021	1 225 206	1 392 218	1 413 210	1 478 114	1 553 421	1 363 815
2 437 288			2 900 744	10 714 300			2 741 909	
1 318	1 297	1 305	1 288	1 330	1 301	1 292	1 289	1 284
368	368	372	363	384	360	359	359	360
1 686	1 665	1 677	1 651	1 715	1 661	1 651	1 648	1 644
227 578	218 363	207 167	171 337	204 240	196 787	216 220	231 287	189 893
332 092			450 897	1 582 250			375 947	
1 974	1 942	1 946	1 916	2 015	1 896	1 863	1 848	1 859
412	410	411	403	410	411	410	414	414
2 386	2 352	2 357	2 319	2 425	2 307	2 273	2 262	2 273
333 289	319 950	302 613	295 359	311 388	294 098	314 469	341 486	287 124
476 871			650 571	2 151 892			504 358	
1 595	1 608	1 595	1 564	1 615	1 575	1 584	1 582	1 586
944	940	931	926	923	866	865	869	867
2 539	2 548	2 526	2 490	2 538	2 441	2 449	2 451	2 453
348 107	336 563	314 131	317 944	332 347	324 257	344 943	361 885	310 288
757 861			986 823	3 678 892			1 018 367	
7 764	7 768	7 779	7 733	7 730	7 835	7 857	7 885	7 892
2 083	2 071	2 104	2 085	2 071	2 118	2 122	2 127	2 130
9 847	9 839	9 883	9 818	9 802	9 953	9 979	10 012	10 022
1 508 504	1 426 891	1 290 156	1 122 008	1 295 530	1 170 326	1 417 811	1 593 109	1 295 025
2 044 007			2 670 551	9 318 671			2 385 355	
1 103	1 101	1 106	1 104	1 087	1 101	1 116	1 105	1 105
298	304	305	306	292	324	328	328	323
1 401	1 405	1 411	1 410	1 379	1 425	1 444	1 433	1 428
209 787	204 861	180 480	163 038	178 323	165 043	201 408	221 978	182 569
247 282			301 414	1 092 673			285 636	
956	947	946	933	857	931	925	933	931
366	360	366	369	343	368	367	366	368
1 322	1 307	1 312	1 302	1 200	1 299	1 292	1 299	1 299
192 057	186 219	161 939	147 368	157 620	164 628	183 766	196 441	164 683
283 848			393 235	1 235 336			330 291	
12 224	12 198	12 126	12 108	12 234	12 043	12 058	12 056	12 043
4 331	4 344	4 319	4 317	4 339	4 320	4 311	4 327	4 347
16 555	16 542	16 445	16 425	16 573	16 363	16 369	16 383	16 390
2 254 083	2 282 421	2 094 893	1 934 596	2 122 853	2 192 440	2 295 137	2 445 120	2 114 407
4 036 912			5 561 315	18 746 550			4 717 382	

Maandstatistiek van de industriële productie - PRODCOM

Tewerkstelling, uren en lonen volgens de hoofdactiviteit van de vestiging (voorlopige

NACE Code	Omschrijving	1999				
		Mei	Juni	Juli	Augustus	
272	- Vervaardiging van buizen	Aantal arbeiders	935	924	899	888
		Aantal bedienden	206	207	197	203
		Totaal	1 141	1 131	1 096	1 091
		Aantal uren (1)	133 969	161 513	97 366	116 323
		Trimestriële lonen (2)		265 209		
273	- Eerste verwerking van staal en productie van niet-EGKS-ferrolegeringen	Aantal arbeiders	3 490	3 478	3 472	3 474
		Aantal bedienden	1 225	1 213	1 211	1 213
		Totaal	4 715	4 691	4 683	4 687
		Aantal uren (1)	566 154	686 850	371 138	582 287
		Trimestriële lonen (2)		1 270 029		
274	- Productie van non-ferrometalen	Aantal arbeiders	6 016	6 045	6 016	6 034
		Aantal bedienden	2 497	2 513	2 494	2 503
		Totaal	8 513	8 558	8 510	8 537
		Aantal uren (1)	1 055 249	1 191 116	891 664	944 158
		Trimestriële lonen (2)		2 476 878		
275	- Gieten van metalen	Aantal arbeiders	1 807	1 802	1 787	1 786
		Aantal bedienden	411	412	403	405
		Totaal	2 218	2 214	2 190	2 191
		Aantal uren (1)	253 512	311 792	161 037	221 737
		Trimestriële lonen (2)		546 998		
28	Vervaardiging van producten van metaal	Aantal arbeiders	38 952	39 056	39 364	39 340
		Aantal bedienden	10 844	10 842	10 942	10 907
		Totaal	49 796	49 898	50 306	50 247
		Aantal uren (1)	5 964 142	7 248 238	4 661 983	5 976 047
		Trimestriële lonen (2)		11 104 265		
281	- Vervaardiging van metalen constructiewerken	Aantal arbeiders	13 630	13 680	13 864	13 783
		Aantal bedienden	3 581	3 594	3 581	3 589
		Totaal	17 211	17 274	17 445	17 372
		Aantal uren (1)	2 078 124	2 543 122	1 581 089	2 131 013
		Trimestriële lonen (2)		3 602 406		
282	- Vervaardiging van metalen recipiënten; vervaardiging van radiatoren en ketels voor centrale verwarming	Aantal arbeiders	4 612	4 632	4 655	4 628
		Aantal bedienden	1 490	1 489	1 503	1 486
		Totaal	6 102	6 121	6 158	6 114
		Aantal uren (1)	736 004	890 172	584 994	740 130
		Trimestriële lonen (2)		1 435 067		
283	- Vervaardiging van stoomketels	Aantal arbeiders	3 122	3 167	3 175	3 299
		Aantal bedienden	845	849	869	911
		Totaal	3 967	4 016	4 044	4 210
		Aantal uren (1)	455 107	564 879	457 961	473 028
		Trimestriële lonen (2)		924 140		
284	- Smeden, persen, stampen en profielwalsen van metaal; poedermetallurgie	Aantal arbeiders	743	745	757	739
		Aantal bedienden	182	181	182	183
		Totaal	925	926	939	922
		Aantal uren (1)	122 108	137 470	86 003	122 713
		Trimestriële lonen (2)		200 690		
285	- Oppervlaktebehandeling en bekleding van metaal; algemene metaalbewerking	Aantal arbeiders	7 411	7 357	7 458	7 465
		Aantal bedienden	1 740	1 725	1 801	1 734
		Totaal	9 151	9 082	9 259	9 199
		Aantal uren (1)	1 074 715	1 300 472	898 783	1 046 213
		Trimestriële lonen (2)		2 032 736		
286	- Vervaardiging van scharen, messen, bestekken, gereedschap en ijzerwaren	Aantal arbeiders	2 056	2 053	2 040	2 017
		Aantal bedienden	793	798	796	789
		Totaal	2 849	2 851	2 836	2 806
		Aantal uren (1)	348 177	423 127	245 941	304 354
		Trimestriële lonen (2)		675 153		
287	- Vervaardiging van overige producten van metaal	Aantal arbeiders	7 378	7 422	7 415	7 409
		Aantal bedienden	2 213	2 206	2 210	2 215
		Totaal	9 591	9 628	9 625	9 624
		Aantal uren (1)	1 149 907	1 388 996	807 212	1 158 596
		Trimestriële lonen (2)		2 234 073		

(1) Tot december 1998 uren-arbeiders, vanaf januari 1999 uren gepresteerd door de werknemers (bedienden en arbeiders).

(2) Brutolonen en -weden van de werknemers tewerkgesteld in de industriële afdelingen (in duizend BEF).

cijfers) - vervolg

				1999	2000			
September	Oktober	November	December		Januari	Februari	Maart	April
897	890	881	876	915	872	870	859	851
200	198	193	194	202	191	190	190	190
1 097	1 088	1 074	1 070	1 118	1 063	1 060	1 049	1 041
153 254	145 092	135 897	113 977	140 600	134 487	145 534	153 141	122 676
224 111			289 007	1 045 625			251 641	
3 493	3 469	3 462	3 441	3 488	3 470	3 476	3 490	3 487
1 221	1 228	1 219	1 219	1 219	1 230	1 236	1 246	1 252
4 714	4 697	4 681	4 660	4 708	4 700	4 712	4 736	4 739
655 804	652 979	602 505	558 373	605 945	632 620	674 989	728 840	609 860
1 148 589			1 556 849	5 308 237			1 418 206	
6 064	6 080	6 052	6 067	6 042	6 039	6 052	6 054	6 052
2 507	2 511	2 505	2 502	2 504	2 509	2 498	2 501	2 512
8 571	8 591	8 557	8 569	8 546	8 548	8 550	8 555	8 564
1 144 098	1 193 995	1 096 871	1 024 807	1 107 180	1 156 071	1 195 431	1 265 523	1 130 458
2 226 100			3 101 041	10 284 208			2 570 245	
1 770	1 759	1 731	1 724	1 787	1 662	1 660	1 653	1 653
403	407	402	402	412	390	387	390	393
2 173	2 166	2 133	2 126	2 199	2 052	2 047	2 043	2 046
300 927	290 355	259 620	237 439	269 126	269 262	279 183	297 616	251 413
438 112			614 418	2 108 480			477 290	
39 355	39 336	39 391	39 236	39 047	39 469	39 302	39 306	39 242
10 912	10 933	10 959	10 994	10 852	10 995	11 021	11 081	11 058
50 267	50 269	50 350	50 230	49 899	50 464	50 323	50 387	50 300
7 143 154	6 962 131	6 457 492	5 719 137	6 440 001	6 573 451	7 004 181	7 554 829	6 365 141
9 843 817			13 147 831	44 636 825			11 143 653	
13 824	13 803	13 766	13 686	13 646	13 831	13 863	13 835	13 800
3 601	3 609	3 626	3 643	3 574	3 653	3 673	3 676	3 650
17 425	17 412	17 392	17 329	17 220	17 484	17 536	17 511	17 450
2 478 005	2 421 327	2 240 786	1 968 969	2 233 042	2 236 102	2 438 155	2 642 402	2 218 782
3 213 025			4 273 306	14 495 682			3 618 890	
4 599	4 608	4 626	4 581	4 609	4 584	4 577	4 591	4 621
1 491	1 480	1 493	1 498	1 487	1 508	1 514	1 528	1 534
6 090	6 088	6 119	6 079	6 096	6 092	6 091	6 119	6 155
888 375	858 232	791 793	719 325	797 868	822 178	871 180	924 020	764 130
1 239 324			1 788 079	5 752 311			1 387 342	
3 280	3 262	3 227	3 203	3 149	3 210	3 159	3 152	3 148
887	889	896	882	866	894	892	897	901
4 167	4 151	4 123	4 085	4 016	4 104	4 051	4 049	4 049
567 549	583 135	501 847	479 161	512 185	487 333	528 930	586 860	495 751
838 917			1 093 173	3 721 905			944 940	
747	756	763	769	758	779	774	769	777
181	183	184	184	188	192	194	192	198
928	939	947	953	946	971	968	961	975
143 414	136 103	129 450	118 997	129 043	137 092	138 340	148 774	130 177
175 792			239 953	839 465			213 619	
7 454	7 480	7 567	7 575	7 419	7 615	7 503	7 515	7 472
1 742	1 761	1 754	1 786	1 722	1 766	1 761	1 778	1 772
9 196	9 241	9 321	9 361	9 142	9 381	9 264	9 293	9 244
1 281 225	1 252 762	1 192 359	1 051 682	1 164 433	1 222 114	1 275 268	1 382 235	1 191 411
1 823 518			2 347 258	8 103 496			2 038 973	
2 025	2 030	2 036	2 025	2 032	2 043	2 063	2 086	2 076
792	792	792	793	794	802	802	809	813
2 817	2 822	2 828	2 818	2 826	2 845	2 865	2 895	2 889
411 774	399 208	376 281	305 966	369 803	387 108	409 633	441 263	368 653
550 173			756 681	2 640 283			636 662	
7 426	7 397	7 406	7 397	7 431	7 407	7 363	7 358	7 348
2 218	2 219	2 214	2 208	2 218	2 180	2 185	2 201	2 190
9 644	9 616	9 620	9 605	9 650	9 587	9 548	9 559	9 538
1 372 812	1 311 364	1 224 976	1 075 037	1 233 623	1 281 524	1 342 675	1 429 275	1 196 237
2 003 068			2 649 381	9 083 683			2 303 227	

Maandstatistiek van de industriële productie - PRODCOM

Tewerkstelling, uren en lonen volgens de hoofdactiviteit van de vestiging (voorlopige)

NACE Code	Omschrijving	1999				
		Mei	Juni	Juli	Augustus	
29	Vervaardiging van machines, apparaten en werktuigen	Aantal arbeiders	30 071	30 142	30 063	29 929
		Aantal bedienden	14 237	14 214	14 188	14 267
		Totaal	44 308	44 356	44 251	44 196
		Aantal uren (1)	5 331 195	6 497 941	3 993 466	5 081 659
		Trimestriële lonen (2)		11 258 955		
291	- Vervaardiging van motoren en mechanisch drijfwerk, excl. motoren voor luchtvaart, motorvoertuigen en rijwielen	Aantal arbeiders	5 148	5 192	5 096	5 125
		Aantal bedienden	3 173	3 140	3 105	3 124
		Totaal	8 321	8 332	8 201	8 249
		Aantal uren (1)	975 239	1 167 287	796 533	1 004 360
		Trimestriële lonen (2)		2 301 943		
292	- Vervaardiging van machines voor algemeen gebruik	Aantal arbeiders	8 448	8 483	8 467	8 392
		Aantal bedienden	4 241	4 276	4 307	4 355
		Totaal	12 689	12 759	12 774	12 747
		Aantal uren (1)	1 573 886	1 915 867	1 311 130	1 508 062
		Trimestriële lonen (2)		3 057 210		
293	- Vervaardiging van machines voor de landbouw en de bosbouw	Aantal arbeiders	2 561	2 552	2 544	2 356
		Aantal bedienden	731	719	718	719
		Totaal	3 292	3 271	3 262	3 075
		Aantal uren (1)	417 423	504 110	272 976	261 711
		Trimestriële lonen (2)		785 923		
294	- Vervaardiging van gereedschapswerktuigen	Aantal arbeiders	1 502	1 503	1 517	1 534
		Aantal bedienden	674	665	668	673
		Totaal	2 176	2 168	2 185	2 207
		Aantal uren (1)	271 015	326 719	208 499	231 358
		Trimestriële lonen (2)		500 064		
295	- Vervaardiging van overige machines voor specifieke doeleinden	Aantal arbeiders	10 072	10 089	10 102	10 154
		Aantal bedienden	4 464	4 465	4 451	4 454
		Totaal	14 536	14 554	14 553	14 608
		Aantal uren (1)	1 721 543	2 126 718	1 182 945	1 690 739
		Trimestriële lonen (2)		3 756 907		
296	- Vervaardiging van wapens en munitie	Aantal arbeiders	889	900	897	921
		Aantal bedienden	491	490	477	478
		Totaal	1 380	1 390	1 374	1 399
		Aantal uren (1)	154 666	185 126	78 374	181 204
		Trimestriële lonen (2)		466 058		
297	- Vervaardiging van huishoudapparaten	Aantal arbeiders	1 451	1 423	1 440	1 447
		Aantal bedienden	463	459	462	464
		Totaal	1 914	1 882	1 902	1 911
		Aantal uren (1)	217 423	272 114	143 009	204 225
		Trimestriële lonen (2)		390 850		
30	Vervaardiging van kantoormachines en computers	Aantal arbeiders	530	502	526	536
		Aantal bedienden	1 253	1 232	1 253	1 288
		Totaal	1 783	1 734	1 779	1 824
		Aantal uren (1)	223 506	261 773	193 439	225 378
		Trimestriële lonen (2)		568 351		
31	Vervaardiging van elektrische machines en apparaten	Aantal arbeiders	17 912	17 836	18 090	18 011
		Aantal bedienden	8 833	8 728	8 827	8 861
		Totaal	26 745	26 564	26 917	26 872
		Aantal uren (1)	3 100 206	3 789 666	2 358 570	3 070 501
		Trimestriële lonen (2)		7 045 784		
311	- Vervaardiging van elektromotoren en van elektrische generatoren en transformatoren	Aantal arbeiders	2 416	2 377	2 385	2 386
		Aantal bedienden	1 882	1 805	1 783	1 771
		Totaal	4 298	4 182	4 168	4 157
		Aantal uren (1)	494 985	604 898	329 398	509 894
		Trimestriële lonen (2)		1 239 510		
312	- Vervaardiging van schakel- en verdeelinrichtingen	Aantal arbeiders	4 607	4 633	4 708	4 725
		Aantal bedienden	2 040	2 046	2 068	2 095
		Totaal	6 647	6 679	6 776	6 820
		Aantal uren (1)	796 172	950 382	709 717	837 114
		Trimestriële lonen (2)		1 660 588		

(1) Tot december 1998 uren-arbeiders, vanaf januari 1999 uren gepresteerd door de werknemers (bedienden en arbeiders).

(2) Brutolonen en -weden van de werknemers tewerkgesteld in de industriële afdelingen (in duizend BEF).

cijfers) - vervolg

	1999				2000			
September	Oktober	November	December		Januari	Februari	Maart	April
29 948	29 979	30 095	29 957	30 145	30 129	30 100	30 176	30 228
14 240	14 171	14 205	14 122	14 219	14 156	14 166	14 260	14 283
44 188	44 150	44 300	44 079	44 365	44 285	44 266	44 436	44 511
6 368 416	6 140 270	5 668 004	5 100 503	5 752 949	5 975 967	6 324 640	6 861 121	5 691 030
10 049 439			13 111 042	45 576 148			11 531 136	
5 151	5 102	5 184	5 101	5 148	5 040	4 997	5 036	5 012
3 131	3 075	3 069	3 071	3 141	3 073	3 061	3 109	3 103
8 282	8 177	8 253	8 172	8 290	8 113	8 058	8 145	8 115
1 159 591	1 098 576	1 030 738	949 846	1 066 241	1 072 821	1 123 608	1 215 652	1 020 271
2 103 284			2 760 827	9 460 396			2 281 133	
8 448	8 472	8 534	8 571	8 471	8 763	8 803	8 826	8 844
4 325	4 333	4 353	4 329	4 277	4 325	4 346	4 381	4 400
12 773	12 805	12 887	12 900	12 749	13 088	13 149	13 207	13 244
1 867 283	1 828 457	1 702 063	1 555 327	1 708 389	1 780 165	1 913 247	2 067 776	1 715 554
2 886 746			3 742 749	12 725 876			3 367 741	
2 362	2 363	2 373	2 367	2 485	2 426	2 454	2 463	2 458
713	720	723	716	724	722	724	727	727
3 075	3 083	3 096	3 083	3 209	3 148	3 178	3 190	3 185
422 583	412 047	378 928	351 248	417 290	451 872	480 085	522 954	437 077
521 390			730 903	2 797 707			775 349	
1 548	1 553	1 544	1 543	1 557	1 542	1 541	1 546	1 540
676	681	680	675	684	700	689	685	689
2 224	2 234	2 224	2 218	2 242	2 242	2 230	2 231	2 229
338 315	322 836	297 167	257 848	298 976	308 454	324 453	344 085	296 326
507 917			590 592	2 206 996			591 645	
10 054	10 091	10 064	10 025	10 125	9 996	9 953	9 954	10 030
4 454	4 418	4 435	4 418	4 444	4 423	4 421	4 428	4 439
14 508	14 509	14 499	14 443	14 570	14 419	14 374	14 382	14 469
2 107 113	2 017 111	1 842 265	1 594 324	1 847 424	1 938 795	2 026 240	2 220 319	1 817 841
3 332 370			4 412 602	15 178 274			3 718 504	
940	943	937	928	912	938	947	952	951
479	480	481	470	484	472	478	481	482
1 419	1 423	1 418	1 398	1 396	1 410	1 425	1 433	1 433
196 652	199 517	181 715	171 640	175 877	188 035	197 543	217 541	182 452
358 027			402 052	1 622 413			407 066	
1 445	1 455	1 459	1 422	1 444	1 424	1 405	1 399	1 393
462	464	464	443	462	441	447	449	443
1 907	1 919	1 923	1 865	1 906	1 865	1 852	1 848	1 836
276 879	261 726	235 128	220 270	238 750	235 825	259 464	272 794	221 509
339 705			471 317	1 584 486			389 698	
499	538	525	492	524	486	487	487	490
1 266	1 281	1 288	1 271	1 253	1 351	1 334	1 328	1 340
1 765	1 819	1 813	1 763	1 778	1 837	1 821	1 815	1 830
364 730	260 277	242 533	231 222	250 558	265 248	275 033	295 322	249 686
539 002			650 969	2 285 400			596 540	
18 071	18 069	18 215	18 004	18 005	18 328	18 203	18 185	18 230
8 893	8 968	8 962	8 888	8 816	9 256	9 189	9 019	9 107
26 964	27 037	27 177	26 892	26 822	27 584	27 392	27 204	27 337
3 795 262	3 751 122	3 483 677	3 044 446	3 388 988	3 624 830	3 796 807	4 113 250	3 460 511
6 316 825			8 271 944	28 306 347			7 107 427	
2 381	2 402	2 378	2 351	2 387	2 299	2 268	2 224	2 218
1 750	1 848	1 809	1 817	1 787	1 973	1 919	1 818	1 883
4 131	4 250	4 187	4 168	4 175	4 272	4 187	4 042	4 101
585 506	591 072	530 955	469 569	536 972	562 459	544 252	585 092	488 086
1 154 254			1 373 073	4 959 506			1 281 421	
4 709	4 723	4 748	4 758	4 660	4 823	4 778	4 798	4 828
2 103	2 103	2 107	2 108	2 089	2 194	2 206	2 212	2 214
6 812	6 826	6 855	6 866	6 750	7 017	6 984	7 010	7 042
986 988	938 000	874 831	797 186	885 162	943 437	1 000 897	1 063 894	926 101
1 573 734			1 993 104	6 865 006			1 750 495	

Maandstatistiek van de industriële productie - PRODCOM

Tewerkstelling, uren en lonen volgens de hoofdactiviteit van de vestiging (voorlopige)

NACE Code	Omschrijving		1999			
			Mei	Juni	Juli	Augustus
313	- Vervaardiging van geïsoleerde kabels en draad	Aantal arbeiders	1 656	1 633	1 633	1 636
		Aantal bedienden	569	564	569	572
		Totaal	2 225	2 197	2 202	2 208
		Aantal uren (1)	260 522	319 940	144 703	294 936
		Trimestriële lonen (2)		612 158		
314	- Vervaardiging van accumulatoren en elektrische batterijen	Aantal arbeiders	1 520	1 538	1 531	1 544
		Aantal bedienden	393	392	395	395
		Totaal	1 913	1 930	1 926	1 939
		Aantal uren (1)	206 168	254 298	136 641	206 899
		Trimestriële lonen (2)		505 805		
315	- Vervaardiging van elektrische lampen en verlichtingsapparaten	Aantal arbeiders	3 692	3 647	3 660	3 650
		Aantal bedienden	1 518	1 501	1 492	1 497
		Totaal	5 210	5 148	5 152	5 147
		Aantal uren (1)	581 086	739 061	310 839	536 569
		Trimestriële lonen (2)		1 186 832		
316	- Vervaardiging van elektrische benodigdheden	Aantal arbeiders	4 021	4 008	4 173	4 070
		Aantal bedienden	2 431	2 420	2 520	2 531
		Totaal	6 452	6 428	6 693	6 601
		Aantal uren (1)	761 273	921 087	727 272	685 089
		Trimestriële lonen (2)		1 840 891		
32	Vervaardiging van audio-, video- en telecommunicatieapparatuur	Aantal arbeiders	7 038	7 071	6 940	6 988
		Aantal bedienden	7 923	7 942	7 870	7 925
		Totaal	14 961	15 013	14 810	14 913
		Aantal uren (1)	1 837 919	2 246 535	1 380 960	1 759 823
		Trimestriële lonen (2)		4 879 609		
321	- Vervaardiging van elektronische onderdelen	Aantal arbeiders	2 583	2 470	2 468	2 485
		Aantal bedienden	1 279	1 263	1 281	1 313
		Totaal	3 862	3 733	3 749	3 798
		Aantal uren (1)	454 763	548 352	352 147	436 179
		Trimestriële lonen (2)		997 453		
322	- Vervaardiging van zend- en transmissieapparatuur	Aantal arbeiders	1 847	1 906	1 807	1 816
		Aantal bedienden	4 435	4 432	4 369	4 369
		Totaal	6 282	6 338	6 176	6 185
		Aantal uren (1)	837 141	917 270	672 903	796 035
		Trimestriële lonen (2)		2 507 851		
323	- Vervaardiging van audio- en videoapparatuur	Aantal arbeiders	2 608	2 695	2 665	2 687
		Aantal bedienden	2 209	2 247	2 220	2 243
		Totaal	4 817	4 942	4 885	4 930
		Aantal uren (1)	546 015	780 913	355 910	527 609
		Trimestriële lonen (2)		1 374 305		
32A	- 32.A=32.2+32.3 Vervaardiging van audio-, video- en telecommunicatieapparatuur	Aantal arbeiders	4 455	4 601	4 472	4 503
		Aantal bedienden	6 644	6 679	6 589	6 612
		Totaal	11 099	11 280	11 061	11 115
		Aantal uren (1)	1 383 156	1 698 183	1 028 813	1 323 644
		Trimestriële lonen (2)		3 882 156		
33	Vervaardiging van medische apparatuur, van precisie- en optische instrumenten en van uurwerken	Aantal arbeiders	3 507	3 565	3 509	3 580
		Aantal bedienden	2 864	2 945	2 843	2 933
		Totaal	6 371	6 510	6 352	6 513
		Aantal uren (1)	814 308	972 053	660 433	784 098
		Trimestriële lonen (2)		1 955 230		
331	- Vervaardiging van medische apparatuur en instrumenten en van orthopedische artikelen	Aantal arbeiders	1 195	1 207	1 203	1 216
		Aantal bedienden	645	645	646	649
		Totaal	1 840	1 852	1 849	1 865
		Aantal uren (1)	240 994	272 806	172 494	219 222
		Trimestriële lonen (2)		745 889		
332	- Vervaardiging van wetenschappelijke en technische instrumenten	Aantal arbeiders	1 915	1 960	1 908	1 965
		Aantal bedienden	1 766	1 843	1 739	1 817
		Totaal	3 681	3 803	3 647	3 782
		Aantal uren (1)	469 620	575 860	399 193	465 257
		Trimestriële lonen (2)		1 011 019		

(1) Tot december 1998 uren-arbeiders, vanaf januari 1999 uren gepresteerd door de werknemers (bedienden en arbeiders).

(2) Brutolonen en -weden van de werknemers tewerkgesteld in de industriële afdelingen (in duizend BEF).

cijfers) - vervolg

September	Oktober	November	December	1999	2000	Januari	Februari	Maart	April
1 639	1 648	1 647	1 651	1 649	1 643	1 656	1 665	1 672	
573	575	578	575	571	585	585	589	587	
2 212	2 223	2 225	2 226	2 220	2 228	2 241	2 254	2 259	
325 012	310 263	283 511	287 490	286 572	313 084	316 420	341 928	293 314	
502 671			711 958	2 364 124			547 785		
1 581	1 577	1 571	1 536	1 536	1 532	1 561	1 525	1 545	
398	399	399	395	394	394	391	389	395	
1 979	1 976	1 970	1 931	1 930	1 926	1 952	1 914	1 940	
265 817	264 732	242 175	202 342	230 526	243 092	252 347	265 728	218 007	
435 414			565 815	1 998 962			509 344		
3 629	3 663	3 724	3 751	3 680	3 734	3 739	3 756	3 778	
1 523	1 525	1 537	1 534	1 494	1 541	1 534	1 483	1 496	
5 152	5 188	5 261	5 285	5 174	5 275	5 273	5 239	5 274	
731 117	743 202	723 895	567 340	618 742	654 886	735 191	863 139	695 961	
1 048 364			1 538 036	4 877 208			1 251 985		
4 132	4 056	4 147	3 957	4 091	4 297	4 201	4 217	4 189	
2 546	2 518	2 532	2 459	2 479	2 569	2 554	2 528	2 532	
6 678	6 574	6 679	6 416	6 570	6 866	6 755	6 745	6 721	
900 822	903 853	828 310	720 519	831 011	907 872	947 700	993 469	839 042	
1 602 388			2 089 958	7 241 541			1 766 397		
7 086	7 127	7 110	7 091	7 124	7 142	7 139	7 067	7 141	
8 083	8 012	7 954	8 048	7 956	8 002	7 964	8 028	8 047	
15 169	15 139	15 064	15 139	15 081	15 144	15 103	15 095	15 188	
2 218 304	2 061 393	1 877 619	1 882 362	1 953 045	2 025 557	2 119 110	2 262 071	1 939 182	
4 454 257			5 303 534	19 331 764			4 709 767		
2 474	2 490	2 513	2 488	2 538	2 598	2 593	2 574	2 573	
1 343	1 357	1 350	1 349	1 271	1 396	1 381	1 387	1 391	
3 817	3 847	3 863	3 837	3 810	3 994	3 974	3 961	3 964	
549 156	522 817	478 535	460 141	487 580	531 576	544 994	588 892	487 223	
943 801			1 260 280	4 226 564			1 065 773		
1 827	1 818	1 786	1 812	1 832	1 816	1 786	1 754	1 797	
4 505	4 416	4 356	4 442	4 460	4 306	4 306	4 299	4 314	
6 332	6 234	6 142	6 254	6 293	6 122	6 092	6 053	6 111	
891 496	853 306	810 053	815 027	834 391	836 680	869 407	871 538	825 005	
2 196 170			2 539 741	9 515 022			2 191 213		
2 785	2 819	2 811	2 791	2 753	2 728	2 760	2 739	2 771	
2 235	2 239	2 248	2 257	2 224	2 300	2 277	2 342	2 342	
5 020	5 058	5 059	5 048	4 977	5 028	5 037	5 081	5 113	
777 652	685 270	589 031	607 194	631 074	657 301	704 709	801 641	626 954	
1 314 286			1 503 513	5 590 178			1 452 781		
4 612	4 637	4 597	4 603	4 586	4 544	4 546	4 493	4 568	
6 740	6 655	6 604	6 699	6 684	6 606	6 583	6 641	6 656	
11 352	11 292	11 201	11 302	11 271	11 150	11 129	11 134	11 224	
1 669 148	1 538 576	1 399 084	1 422 221	1 465 465	1 493 981	1 574 116	1 673 179	1 451 959	
3 510 456			4 043 254	15 105 200			3 643 994		
3 534	3 530	3 505	3 552	3 547	3 595	3 677	3 739	3 684	
2 891	2 875	2 976	2 881	2 917	2 931	2 960	3 057	2 972	
6 425	6 405	6 481	6 433	6 465	6 526	6 637	6 796	6 656	
913 845	910 475	847 045	784 166	864 124	884 798	943 973	1 054 912	854 494	
1 424 197			1 836 123	6 841 579			1 646 588		
1 213	1 179	1 178	1 158	1 215	1 195	1 193	1 201	1 186	
661	642	644	637	663	657	629	631	602	
1 874	1 821	1 822	1 795	1 879	1 852	1 822	1 832	1 788	
267 633	252 535	237 845	209 060	247 124	248 074	254 714	278 114	222 316	
365 934			465 777	2 042 544			383 773		
1 923	1 950	1 925	1 991	1 935	1 981	2 064	2 113	2 074	
1 768	1 767	1 863	1 775	1 800	1 735	1 793	1 882	1 825	
3 691	3 717	3 788	3 766	3 736	3 716	3 857	3 995	3 899	
527 014	540 211	500 095	471 952	507 093	507 438	553 283	630 371	508 143	
865 483			1 132 998	3 986 388			1 039 344		

Maandstatistiek van de industriële productie - PRODCOM

Tewerkstelling, uren en lonen volgens de hoofdactiviteit van de vestiging (voorlopige)

NACE Code	Omschrijving		1999			
			Mei	Juni	Juli	Augustus
333	- Vervaardiging van controleapparatuur van industriële processen	Aantal arbeiders	61	65	67	69
		Aantal bedienden	245	249	252	261
		Totaal	306	314	319	330
		Aantal uren (1)	41 833	48 489	36 779	39 429
		Trimestriële lonen (2)		82 617		
334	- Vervaardiging van optische instrumenten en van foto- en filmapparatuur	Aantal arbeiders	233	230	227	226
		Aantal bedienden	188	188	187	188
		Totaal	421	418	414	414
		Aantal uren (1)	49 228	59 568	43 155	49 083
		Trimestriële lonen (2)		90 059		
335	- Vervaardiging van uurwerken	Aantal arbeiders	103	103	104	104
		Aantal bedienden	20	20	19	18
		Totaal	123	123	123	122
		Aantal uren (1)	12 633	15 330	8 812	11 107
		Trimestriële lonen (2)		25 646		
34	Vervaardiging en assemblage van auto's, aanhangwagens en opleggers	Aantal arbeiders	42 441	42 576	42 432	42 497
		Aantal bedienden	6 262	6 269	6 233	6 305
		Totaal	48 703	48 845	48 665	48 802
		Aantal uren (1)	5 606 932	6 967 982	4 204 190	5 268 233
		Trimestriële lonen (2)		12 280 785		
341	- Vervaardiging en assemblage van auto's	Aantal arbeiders	30 682	30 670	30 568	30 607
		Aantal bedienden	3 698	3 701	3 650	3 681
		Totaal	34 380	34 371	34 218	34 288
		Aantal uren (1)	3 889 606	4 899 402	2 811 442	3 735 117
		Trimestriële lonen (2)		9 058 075		
342	- Vervaardiging van carrosserieën, aanhangwagens en caravans	Aantal arbeiders	4 969	4 993	5 011	5 043
		Aantal bedienden	974	981	985	996
		Totaal	5 943	5 974	5 996	6 039
		Aantal uren (1)	697 894	840 376	519 369	646 408
		Trimestriële lonen (2)		1 326 766		
343	- Vervaardiging van onderdelen en accessoires voor motorvoertuigen en motoren daarvan	Aantal arbeiders	6 790	6 913	6 853	6 847
		Aantal bedienden	1 590	1 587	1 598	1 628
		Totaal	8 380	8 500	8 451	8 475
		Aantal uren (1)	1 019 432	1 228 204	873 379	886 708
		Trimestriële lonen (2)		1 895 944		
35	Vervaardiging van overige transportmiddelen	Aantal arbeiders	5 170	5 195	5 177	5 159
		Aantal bedienden	4 298	4 315	4 270	4 316
		Totaal	9 468	9 510	9 447	9 475
		Aantal uren (1)	1 103 779	1 288 080	847 493	1 058 813
		Trimestriële lonen (2)		2 526 007		
353	- Vervaardiging van lucht- en ruimtevaartuigen	Aantal arbeiders	2 783	2 792	2 711	2 741
		Aantal bedienden	3 560	3 560	3 499	3 558
		Totaal	6 343	6 352	6 210	6 299
		Aantal uren (1)	746 714	838 325	578 803	698 592
		Trimestriële lonen (2)		1 720 869		
354	- Vervaardiging van motorrijwielen en rijwielen	Aantal arbeiders	428	430	445	439
		Aantal bedienden	121	121	121	118
		Totaal	549	551	566	557
		Aantal uren (1)	66 831	78 574	55 293	53 479
		Trimestriële lonen (2)		99 661		
35B	- =35.1+35.2+35.5 Verv. van overige transportmiddelen n.e.g., m.i.v. scheepsbouw en rollend spoorwegmaterieel	Aantal arbeiders	1 959	1 973	2 021	1 979
		Aantal bedienden	617	634	650	640
		Totaal	2 576	2 607	2 671	2 619
		Aantal uren (1)	290 234	371 181	213 397	306 742
		Trimestriële lonen (2)		705 477		
36	Vervaardiging van meubels; overige industrie	Aantal arbeiders	17 776	17 707	17 454	17 509
		Aantal bedienden	3 443	3 449	3 425	3 437
		Totaal	21 219	21 156	20 879	20 946
		Aantal uren (1)	2 365 458	2 934 694	1 592 660	2 103 220
		Trimestriële lonen (2)		3 891 828		

(1) Tot december 1998 uren-arbeiders, vanaf januari 1999 uren gepresteerd door de werknemers (bedienden en arbeiders).

(2) Brutolonen en -weden van de werknemers tewerkgesteld in de industriële afdelingen (in duizend BEF).

cijfers) - vervolg

				1999	2000			
September	Oktober	November	December		Januari	Februari	Maart	April
68	69	73	77	64	69	69	72	72
256	262	266	264	248	311	316	319	319
324	331	339	341	313	380	385	391	391
45 983	45 769	42 266	39 837	41 829	54 652	57 738	63 782	51 311
86 480			97 283	340 530			100 620	
227	229	226	226	229	258	260	265	264
189	188	187	190	186	212	208	210	211
416	417	413	416	415	470	468	475	475
57 912	57 205	53 592	52 697	54 187	62 609	65 260	68 603	61 266
85 759			113 987	376 181			96 283	
103	103	103	100	102	92	91	88	88
17	16	16	15	18	16	14	15	15
120	119	119	115	121	108	105	103	103
15 303	14 755	13 247	10 620	13 890	12 025	12 978	14 042	11 458
20 541			26 078	95 936			26 568	
42 560	42 685	42 626	42 261	42 598	42 984	42 984	43 120	43 173
6 340	6 359	6 381	6 358	6 283	6 454	6 462	6 483	6 483
48 900	49 044	49 007	48 619	48 882	49 438	49 446	49 603	49 656
6 591 039	6 641 637	5 956 596	5 433 459	6 046 112	6 143 633	6 876 128	7 312 280	6 299 385
10 289 348			15 032 629	49 341 815			12 479 875	
30 618	30 629	30 530	30 230	30 712	30 668	30 651	30 700	30 723
3 688	3 682	3 692	3 678	3 684	3 696	3 692	3 688	3 694
34 306	34 311	34 222	33 908	34 397	34 364	34 343	34 388	34 417
4 525 109	4 603 356	4 047 814	3 725 471	4 181 376	4 131 829	4 696 962	5 044 461	4 340 326
7 389 595			10 902 497	35 921 269			9 059 091	
5 106	5 125	5 141	5 092	5 020	5 226	5 221	5 286	5 309
1 009	1 002	1 007	1 001	984	1 006	1 008	1 010	1 012
6 115	6 127	6 148	6 093	6 005	6 232	6 229	6 296	6 321
854 479	837 298	766 553	694 847	757 314	832 843	898 731	921 019	793 770
1 175 711			1 736 444	5 519 247			1 400 347	
6 836	6 931	6 955	6 939	6 865	7 090	7 112	7 134	7 141
1 643	1 675	1 682	1 679	1 614	1 752	1 762	1 785	1 777
8 479	8 606	8 637	8 618	8 480	8 842	8 874	8 919	8 918
1 211 451	1 200 983	1 142 229	1 013 141	1 107 421	1 178 961	1 280 435	1 346 800	1 165 289
1 724 042			2 393 688	7 901 299			2 020 437	
5 097	5 052	5 042	5 058	5 100	5 121	5 153	5 168	5 152
4 309	4 307	4 415	4 476	4 382	4 491	4 512	4 522	4 539
9 406	9 359	9 457	9 534	9 483	9 612	9 665	9 690	9 691
1 244 418	1 195 081	1 110 066	1 026 070	1 151 944	1 199 577	1 268 754	1 351 355	1 129 628
2 375 187			2 659 176	9 953 178			2 458 813	
2 742	2 737	2 763	2 801	2 744	2 819	2 841	2 880	2 861
3 569	3 568	3 693	3 752	3 646	3 754	3 765	3 780	3 792
6 311	6 305	6 456	6 553	6 391	6 573	6 606	6 660	6 653
828 150	796 828	759 774	713 794	768 632	812 346	857 237	909 668	795 864
1 767 132			1 891 640	7 091 985			1 782 474	
438	434	432	429	429	445	440	440	440
118	118	117	119	118	120	120	122	123
556	552	549	548	548	565	560	562	563
68 790	67 242	61 396	56 398	66 770	73 894	75 578	81 755	70 940
89 693			117 960	404 606			102 255	
1 917	1 881	1 847	1 828	1 926	1 857	1 872	1 848	1 851
622	621	605	605	617	617	627	620	624
2 539	2 502	2 452	2 433	2 543	2 474	2 499	2 468	2 475
347 478	331 011	288 896	255 878	316 541	313 337	335 939	359 932	262 824
518 362			649 576	2 456 587			574 084	
17 430	17 422	17 479	17 580	17 613	17 501	17 564	17 589	17 521
3 407	3 432	3 416	3 468	3 429	3 431	3 439	3 455	3 446
20 837	20 854	20 895	21 048	21 042	20 932	21 003	21 044	20 967
2 918 687	2 811 966	2 615 724	2 335 291	2 574 115	2 676 881	2 882 971	3 087 750	2 450 286
3 301 817			4 218 277	15 250 163			3 923 772	

Maandstatistiek van de industriële productie - PRODCOM

Tewerkstelling, uren en lonen volgens de hoofdactiviteit van de vestiging (voorlopige)

NACE		1999				
Code	Omschrijving	Mei	Juni	Juli	Augustus	
361	- Vervaardiging van meubels	Aantal arbeiders	14 511	14 470	14 245	14 311
		Aantal bedienden	2 614	2 624	2 600	2 608
		Totaal	17 125	17 094	16 845	16 919
		Aantal uren (1)	1 953 549	2 435 753	1 191 947	1 828 961
		Trimestriële lonen (2)		3 195 817		
362	- Bewerking van edelstenen en vervaardiging van juwelen	Aantal arbeiders	1 802	1 786	1 765	1 763
		Aantal bedienden	376	373	377	374
		Totaal	2 178	2 159	2 142	2 137
		Aantal uren (1)	202 158	245 950	247 402	86 693
		Trimestriële lonen (2)		301 122		
364	- Vervaardiging van sportartikelen	Aantal arbeiders	108	106	104	103
		Aantal bedienden	23	23	23	23
		Totaal	131	129	127	126
		Aantal uren (1)	17 562	20 250	11 436	14 527
		Trimestriële lonen (2)		22 435		
365	- Vervaardiging van spellen en speelgoed	Aantal arbeiders	436	435	437	432
		Aantal bedienden	142	142	142	143
		Totaal	578	577	579	575
		Aantal uren (1)	55 573	69 469	42 063	52 920
		Trimestriële lonen (2)		140 179		
36A	- =36.3+36.6 Overige industrie, m.i.v. de vervaardiging van muziekinstrumenten	Aantal arbeiders	919	910	903	900
		Aantal bedienden	288	287	283	289
		Totaal	1 207	1 197	1 186	1 189
		Aantal uren (1)	136 616	163 272	99 812	120 119
		Trimestriële lonen (2)		232 275		
Totaal		Aantal arbeiders	373 669	374 547	374 371	374 782
	Aantal bedienden	158 627	158 920	158 806	159 690	
	Totaal	532 296	533 467	533 177	534 472	
	Aantal uren (1)	63 109 767	74 932 290	49 852 087	61 005 524	
	Trimestriële lonen (2)		135 028 544			

(1) Tot december 1998 uren-arbeiders, vanaf januari 1999 uren gepresteerd door de werknemers (bedienden en arbeiders).

(2) Brutolonen en -weden van de werknemers tewerkgesteld in de industriële afdelingen (in duizend BEF).

cijfers) - vervolg en einde

				1999	2000			
September	Oktober	November	December		Januari	Februari	Maart	April
14 189	14 154	14 175	14 255	14 348	14 186	14 227	14 240	14 208
2 570	2 593	2 585	2 624	2 598	2 598	2 603	2 612	2 611
16 759	16 747	16 760	16 879	16 946	16 784	16 830	16 852	16 819
2 397 778	2 283 375	2 138 072	1 871 501	2 112 871	2 181 668	2 365 102	2 502 979	2 029 985
2 695 669			3 423 934	12 461 300			3 207 444	
1 811	1 815	1 837	1 848	1 800	1 842	1 866	1 887	1 863
378	378	372	379	374	375	381	382	374
2 189	2 193	2 209	2 227	2 174	2 217	2 247	2 269	2 237
264 747	290 709	237 354	252 416	229 784	248 497	261 715	309 333	194 752
271 385			365 166	1 233 976			338 834	
101	102	103	104	106	103	105	107	104
23	23	24	24	24	25	26	26	25
124	125	127	128	131	128	131	133	129
16 116	17 404	16 551	12 841	17 296	16 874	17 882	19 986	16 090
20 892			24 813	89 916			22 566	
431	428	431	444	435	448	448	441	447
146	154	152	155	144	156	154	153	156
577	582	583	599	580	604	602	594	603
80 028	67 130	72 041	67 956	67 424	78 194	81 517	86 743	71 215
110 357			161 365	535 256			133 756	
898	923	933	929	923	922	918	914	899
290	284	283	286	287	277	275	282	280
1 188	1 207	1 216	1 215	1 210	1 199	1 193	1 196	1 179
160 018	153 348	151 706	130 577	146 738	151 648	156 755	168 709	138 244
203 514			242 999	929 715			221 172	
375 296	375 609	375 791	373 750	374 613	374 786	374 563	374 760	374 692
160 094	160 385	160 485	160 242	159 134	161 423	161 452	161 877	162 028
535 390	535 994	536 276	533 992	533 748	536 209	536 015	536 637	536 720
74 200 879	72 622 798	67 450 155	62 461 313	67 664 823	69 664 515	73 522 160	78 686 727	66 679 788
120 142 509			156 989 337	541 293 139			134 824 042	

Maandstatistiek van de industriële productie - PRODCOM

Waarde van de bestellingen voor bepaalde bedrijfstakken volgens

NACE code	Activiteit	Bestelling	1999			
			Mei	Juni	Juli	Augustus
17	Vervaardiging van textiel m.u.v. textielveredeling	Totaal	15 269	16 737	12 698	13 860
		Waarvan voor het buitenland	11 885	12 948	10 308	10 871
18	Vervaardiging van kleding en bontnijverheid	Totaal	1 244	1 499	1 646	2 395
		Waarvan voor het buitenland	517	695	770	962
21	Papier- en kartonnijverheid	Totaal	10 568	12 143	10 133	11 277
		Waarvan voor het buitenland	6 961	7 861	6 791	7 404
24	Chemische nijverheid	Totaal	71 680	79 616	71 359	69 023
		Waarvan voor het buitenland	56 413	62 989	57 021	53 062
27	Metallurgie	Totaal	14 698	15 925	12 381	14 207
		Waarvan voor het buitenland	11 406	12 141	10 224	11 063
28	Vervaardiging van produkten van metaal m.u.v. oppervlaktebehandeling en bekleding van metaal	Totaal	16 167	20 107	13 539	16 268
		Waarvan voor het buitenland	6 857	8 110	5 941	6 862
29	Vervaardiging van machines, apparaten en werktuigen	Totaal	20 695	25 572	17 603	20 164
		Waarvan voor het buitenland	14 447	18 762	12 686	14 407
30	Vervaardiging van kantoormachines en computers	Totaal	1 066	1 078	757	1 179
		Waarvan voor het buitenland	825	636	510	745
31	Vervaardiging van elektrische machines en apparaten	Totaal	12 105	12 599	10 027	11 974
		Waarvan voor het buitenland	7 486	7 600	6 193	7 527
32	Vervaardiging van audio-, video- en telecommunicatieapparatuur	Totaal	8 877	9 061	5 074	10 531
		Waarvan voor het buitenland	7 342	6 752	4 152	8 324
33	Vervaardiging van medische apparatuur, van precisie- en optische instrumenten en van uurwerken	Totaal	2 337	2 835	1 821	2 182
		Waarvan voor het buitenland	1 107	1 514	876	1 209
34	Vervaardiging en assemblage van auto's, aanhangwagens en opleggers	Totaal	47 729	62 069	43 050	46 367
		Waarvan voor het buitenland	43 088	55 104	38 885	42 062
35	Vervaardiging van overige transportmiddelen	Totaal	2 715	3 428	6 709	3 362
		Waarvan voor het buitenland	1 059	1 923	1 273	2 047

de hoofdactiviteit van de vestiging (voorlopige cijfers in miljoenen BEF)

September	Oktober	November	December	1999	2000	Februari	Maart	April	NACE code
					Januari				
18 992	18 274	17 187	15 495	194 598	16 720	18 325	19 251	16 057	17
14 540	13 989	13 414	11 933	150 551	12 995	14 239	14 922	12 413	
2 379	1 773	1 507	1 300	22 140	1 857	2 499	2 564	1 507	18
1 114	782	659	479	9 653	765	1 070	1 189	660	
12 225	12 597	12 642	12 165	138 812	13 025	14 022	14 581	13 512	21
7 898	8 375	8 443	8 097	90 584	8 895	9 412	9 815	9 113	
79 918	80 310	78 844	76 392	888 221	82 470	86 345	94 277	83 918	24
61 212	62 532	61 364	58 084	692 425	64 908	67 196	72 395	64 541	
16 822	17 227	16 191	14 335	179 603	16 455	19 333	19 853	17 462	27
13 387	13 340	12 785	11 270	139 232	12 814	15 475	14 688	13 270	
19 681	18 640	17 941	17 850	206 656	15 969	17 476	21 144	18 410	28
8 579	8 170	7 708	7 370	87 276	6 350	7 213	9 752	7 762	
22 779	22 705	21 457	33 798	269 477	23 425	24 656	27 504	23 926	29
16 294	16 164	15 524	25 080	192 753	17 953	17 554	20 040	17 919	
1 562	1 170	1 280	1 731	14 838	1 041	677	1 495	1 117	30
1 131	720	818	674	8 835	219	292	928	378	
14 231	14 603	14 839	12 182	148 529	13 573	14 100	14 916	13 291	31
9 445	9 322	8 871	7 502	90 561	8 181	8 517	9 357	7 590	
10 230	9 585	10 041	10 590	106 282	8 879	9 951	10 614	9 889	32
8 705	7 899	8 423	8 258	84 384	7 532	8 742	8 671	8 348	
2 500	2 830	2 514	2 847	29 572	2 539	2 944	3 037	2 705	33
1 250	1 532	1 434	1 696	15 674	1 173	1 812	1 906	1 525	
56 503	60 239	51 639	54 545	618 983	46 581	55 273	67 977	52 805	34
50 985	54 793	46 257	48 367	554 244	40 329	49 396	62 110	48 492	
4 767	3 435	2 880	9 206	51 994	4 544	3 785	4 319	4 189	35
3 163	1 932	1 477	7 511	32 262	3 166	1 917	2 649	3 249	

Maandstatistiek van de industriële productie - PRODCOM

Leveringen (1) in waarde en in hoeveelheid volgens de CPA en de Prodcom-lijst

Code (2)	Omschrijving	Eenheid	2000	
			Januari	Februari
14	ANDERE DELFSTOFFEN	x 1000 BEF	1 670 655	1 966 558
		kg	3 762 201 072	4 793 720 989
	WAARVAN:			
141	- STEEN VOOR DE BOUW	x 1000 BEF	496 707	488 721
		kg	861 841 916	884 724 011
	WAARVAN:			
14111150	-- Kalksteen voor het bouwbedrijf, albast	x 1000 BEF	133 119	169 438
		kg	85 058 196	134 911 595
14111253	-- Zandsteen, onbewerkt of enkel kantrecht behouwen	x 1000 BEF	3 856	5 344
		kg	7 214 700	12 442 020
1412	-- Kalksteen, gips en krijt	x 1000 BEF	357 065	310 089
		kg	769 299 645	737 116 276
141210	--- Kalksteen en gips	x 1000 BEF	118 780	125 141
		kg	437 952 805	417 176 156
141220	--- Krijt en dolomiet	x 1000 BEF	238 285	184 948
		kg	331 346 840	319 940 120
142	- ZAND EN KLEI	x 1000 BEF	828 403	1 069 927
		kg	2 804 120 307	3 802 476 008
	WAARVAN:			
142112	-- Korrels, scherven, splinters en poeder van steen; keien, grint, steenslag waarvan:	x 1000 BEF	519 688	711 653
		kg	2 104 382 563	2 946 646 526
14211230	--- Steenslag voor de vervaardiging van beton, voor de wegenbouw en voor ander gebruik in de bouw	x 1000 BEF	398 914	577 479
		kg	1 710 781 473	2 447 394 966
142113	-- Macadam; teermacadam	x 1000 BEF	41 053	50 102
		kg	37 191 797	58 413 536
14301	- MINERALEN VOOR DE CHEMISCHE EN KUNSTMESTINDUSTRIE	x 1000 BEF	186 881	266 852
		kg	40 245 929	58 372 659
	WAARVAN:			
14301390	-- Andere minerale stoffen, n.e.g.	x 1000 BEF	144 011	236 463
		kg	32 295 030	52 928 474
15	VOEDINGSMIDDELEN EN DRANKEN (4)	x 1000 BEF	47 335 836	50 776 799
		-		
151	- VLEES EN VLEESPRODUKTEN (5)	x 1000 BEF	8 072 677	8 450 664
		-		
1511	-- Vers en geconserveerd vlees (behalve van gevogelte) (5)	x 1000 BEF	2 533 848	2 788 613
		-		
15111	--- Vlees en eetbare slachtafvallen van runderen, varkens, schapen, geiten, paarden en ezels (5) waarvan:	x 1000 BEF	2 356 294	2 585 463
		kg	35 315 427	39 012 830
151111	---- Vlees van runderen, vers of gekoeld (5)	x 1000 BEF	513 587	532 585
		kg	2 835 221	2 981 379
15111140	----- Vers of gekoeld rundvlees (hele dieren, halve dieren, voorvoeten en achtervoeten) (5)	x 1000 BEF	26 369	28 098
		kg	147 977	155 153
15111190	----- Rundvlees, ander, vers of gekoeld (5)	x 1000 BEF	487 218	504 487
		kg	2 687 244	2 826 226
151113	---- Vlees van varkens, vers of gekoeld (5)	x 1000 BEF	1 512 342	1 719 007
		kg	25 059 966	27 642 857

(1) Leveringen m.i.v. aan het buitenland geleverd maakloonwerk.

(2) Statistische classering van producten gekoppeld aan activiteiten - CPA (2-6 cijfers); Prodcom-lijst (8 cijfers).

(4) M.u.v. slachterijen en melkerijen.

(5) M.u.v. slachterijen.

(voorlopige cijfers)

Code (2)	Omschrijving	Eenheid	2000	
			Januari	Februari
15111330	----- Verse of gekoelde varkens, hele en halve dieren (5)	x 1000 BEF kg	249 560 4 973 029	298 251 5 599 850
15111350	----- Verse of gekoelde varkenshammen, -schouders en delen daarvan (5)	x 1000 BEF kg	168 084 2 131 852	200 217 2 508 959
15111390	----- Vers of gekoeld varkensvlees, n.e.g. (5)	x 1000 BEF kg	1 094 698 17 955 085	1 220 539 19 534 048
151114	---- Vlees van varkens, bevroren (5)	x 1000 BEF kg	171 051 3 519 756	157 208 3 427 544
15111500	---- Vers of gekoeld lams- of schapevlees (5)	x 1000 BEF kg	18 591 83 956	20 164 88 634
15111800	---- Vlees van paarden, ezels, muilieren of muilezels, vers, gekoeld of bevroren (5)	x 1000 BEF kg	72 880 462 631	69 476 444 059
15111900	---- Eetbare slachtafvallen, enz., vers, gekoeld of bevroren (5)	x 1000 BEF kg	31 889 3 109 036	37 534 3 825 322
15112	--- Huidwol en ongelooide huiden en vellen van runderen of paardachtigen (5)	x 1000 BEF -	1 858	5 888
151130	--- Runder-, schape-, geite- en varkensvet en vet van gevogelte (5) waarvan:	x 1000 BEF kg	36 352 3 182 146	41 881 3 860 509
15113030	---- Vet van varkens en pluimvee, vers, gekoeld, bevroren, gezouten, enz., of gerookt (5)	x 1000 BEF kg	4 285 439 925	9 382 845 215
151140	--- Ruwe afvallen, niet geschikt voor menselijke consumptie (5)	x 1000 BEF kg	139 344 7 177 844	155 381 8 067 349
15114030	---- Darmen, blazen en magen van dieren, andere dan die van vissen, in hun geheel of in stukken (5)	x 1000 BEF kg	51 029 679 761	57 309 747 642
15114090	---- Andere afvalprodukten, niet geschikt voor menselijke consumptie (5)	x 1000 BEF kg	88 315 6 498 083	98 072 7 319 707
1512	-- Vers en geconserveerd vlees van gevogelte waarvan:	x 1000 BEF kg	1 736 899 37 054 377	1 845 895 38 057 188
151211	--- Vlees en eetbare slachtafvallen van pluimvee, vers of gekoeld waarvan:	x 1000 BEF kg	1 358 845 26 769 874	1 457 813 28 349 887
15121113	---- Kippen, niet in stukken gesneden, vers of gekoeld	x 1000 BEF kg	355 501 6 447 872	389 171 6 830 569
15121153	---- Delen van hanen of kippen, vers of gekoeld	x 1000 BEF kg	964 719 16 459 928	1 024 486 17 059 672
15121155	---- Delen van kalkoenen, vers of gekoeld	x 1000 BEF kg	7 824 62 921	6 945 51 058
15121157	---- Delen van eenden, ganzen en parelhoenders, vers of gekoeld	x 1000 BEF kg	1 234 3 295	1 370 3 732
15121170	---- Slachtafvallen en levers van pluimvee, vers of gekoeld	x 1000 BEF kg	16 713 3 771 629	18 968 4 367 482
151212	--- Vlees en eetbare slachtafvallen van pluimvee, bevroren waarvan:	x 1000 BEF kg	322 536 9 874 304	328 317 9 421 920

Maandstatistiek van de industriële productie - PRODCOM

Leveringen (1) in waarde en in hoeveelheid volgens de CPA en de Prodc-com-lijst

Code (2)	Omschrijving	Eenheid	2000	
			Januari	Februari
15121213	---- Kippen, niet in stukken gesneden, bevroren	x 1000 BEF kg	30 355 1 076 003	20 893 596 789
15121253	---- Delen van kippen, bevroren	x 1000 BEF kg	213 594 5 680 643	253 262 6 871 902
1513	-- Vleeswaren en -conserven	x 1000 BEF -	3 801 930	3 816 156
	waarvan:			
151311	--- Vlees en eetbare slachtafvallen, gezouten, gepekeld, gedroogd of gerookt; meel en poeder van vlees of slachtafval	x 1000 BEF kg	610 528 3 555 765	621 878 3 860 641
15131110	---- Hammen en schouders van varkens alsmede delen daarvan, met been, gedroogd, gezouten of gerookt	x 1000 BEF kg	199 498 982 171	197 973 999 088
15131130	---- Buiken van varkens alsmede delen daarvan, gedroogd, gezouten of gerookt	x 1000 BEF kg	151 141 1 243 391	139 920 1 148 852
15131150	---- Ander varkensvlees, gedroogd, gezouten of gerookt, n.e.g.	x 1000 BEF kg	199 759 1 121 489	224 151 1 466 428
15131170	---- Rundvlees, gedroogd, gezouten of gerookt	x 1000 BEF kg	18 233 44 571	14 797 39 281
15131190	---- "Ander vlees, n.e.g., gedroogd, gezouten of gerookt; meel en poeder van vlees of slachtafvallen"	x 1000 BEF kg	41 897 164 143	45 037 206 992
151312	--- Andere bereidingen en conserven, van vlees, slachtafv. of bloed; extr. en sappen van vlees, vis en ongew. dierenwaarvan:	x 1000 BEF kg	3 095 442 22 215 229	3 100 247 22 680 978
15131215	---- Worst en dergelijke producten, excl. leverworst	x 1000 BEF kg	763 772 5 790 834	751 392 5 885 218
15131223	---- Bereidingen van levers van ganzen en eenden	x 1000 BEF kg	7 530 31 988	10 372 37 919
15131225	---- Bereidingen en conserven van lever van andere dieren of pluimvee, behalve eenden of ganzen	x 1000 BEF kg	100 674 789 903	108 544 828 355
15131233	---- Andere bereidingen van vlees van kalkoenen	x 1000 BEF kg	128 590 636 324	126 727 615 295
15131235	---- Andere bereidingen van vlees van ander pluimvee	x 1000 BEF kg	540 865 3 268 482	548 778 3 460 689
15131243	---- Andere bereidingen van hammen van varkens en van delen daarvan	x 1000 BEF kg	512 656 3 034 188	494 352 3 001 973
15131245	---- Andere bereidingen van schouders van varkens en van delen daarvan	x 1000 BEF kg	107 674 1 439 960	110 775 1 550 010
15131253	---- Bereidingen van varkensvlees, incl. mengsels, met gew. % vlees of slachtafvallen, spek of vet < 40	x 1000 BEF kg	148 912 1 316 039	124 969 1 119 758
15131259	---- Andere bereidingen van varkensvlees, inclusief mengsels, n.e.g., andere	x 1000 BEF kg	430 387 3 348 794	427 959 3 415 811
15131260	---- Bereidingen van rundvlees	x 1000 BEF kg	206 189 1 217 290	238 742 1 429 970
15131270	---- Extracten en sappen van vlees, vis en ongewervelde waterdieren	x 1000 BEF kg	2 261 16 540	2 163 20 643

(1) Leveringen m.i.v. aan het buitenland geleverd maakloonwerk.

(2) Statistische classering van producten gekoppeld aan activiteiten - CPA (2-6 cijfers); Prodc-com-lijst (8 cijfers).

(5) M.u.v. slachterijen.

(voorlopige cijfers) - vervolg

Code (2)	Omschrijving	Eenheid	2000	
			Januari	Februari
15201	- BEREIDINGEN EN CONSERVEN VAN VIS	x 1000 BEF kg	929 039 3 914 199	1 002 837 4 247 931
15201190	-- Visfilets en ander visvlees, vers of gekoeld	x 1000 BEF kg	197 575 605 362	167 875 588 997
152012	-- Vis, visfilets, ander visvlees en levers, hom en kuit, van vis, bevroren waarvan:	x 1000 BEF kg	101 665 388 229	146 072 536 132
15201270	--- Bevroren visfilets	x 1000 BEF kg	67 538 252 741	93 132 346 716
152013	-- Vis, gedroogd, gezouten of gepekeld; gerookte vis; vismeel, geschikt voor menselijke consumptiewaarvan:	x 1000 BEF kg	107 079 330 514	105 851 332 631
15201353	--- Gerookte Pacifische zalm, Atlantische zalm en Donauzalm (inclusief filets)	x 1000 BEF kg	73 224 133 432	69 691 128 045
15201359	--- Gerookte vis (behalve zalm en haring), inclusief filets	x 1000 BEF kg	27 777 130 831	30 235 142 840
152014	-- Andere bereidingen en conserven van vis; kaviaar waarvan:	x 1000 BEF kg	235 499 1 482 524	268 452 1 691 989
15201411	--- Bereidingen en conserven van zalm (niet fijn gemaakt)	x 1000 BEF kg	10 695 39 717	11 137 40 728
15201412	--- Bereidingen en conserven van haring (niet fijn gemaakt)	x 1000 BEF kg	22 587 201 325	27 487 241 133
15201419	--- Bereidingen en conserven van andere vissoorten, niet fijn gemaakt en geen vissticks	x 1000 BEF kg	49 349 380 310	49 264 381 056
15201430	--- Andere bereidingen en conserven van vis	x 1000 BEF kg	124 986 674 667	149 247 825 144
152015	-- Schaaldieren, bevroren; weekdieren en andere ongewervelde waterdieren, bevroren, gedroogd, gezouten of waarvan:	x 1000 BEF kg	136 840 522 692	152 256 493 787
15201530	--- Bevroren schaaldieren	x 1000 BEF kg	124 192 452 641	139 945 419 631
15201600	-- Schaaldieren, weekdieren enz., bereid of geconserveerd	x 1000 BEF kg	150 381 584 878	162 331 604 395
153	- BEREIDINGEN EN CONSERVEN VAN GROENTEN EN FRUIT	x 1000 BEF -	5 530 394	5 742 740
15311	-- Bereidingen en conserven van aardappelen waarvan:	x 1000 BEF kg	2 000 494 69 512 860	2 059 465 69 942 830
15311250	--- Aardappelen, op andere wijze verduurzaamd dan in azijn of azijnzuur, bevroren	x 1000 BEF kg	987 132 43 840 154	985 111 45 411 439
15311290	--- Aardappelen, in andere vorm dan van meel, gries of vlokken, verduurzaamd, niet bevroren	x 1000 BEF kg	893 471 21 894 772	968 901 21 218 255
153210	-- Vruchte- en groentesappen waarvan:	x 1000 BEF l	529 184 16 826 416	570 667 18 148 464
15321015	--- Andere sinaasappelsap, ongegist, zonder toegevoegde alcohol, niet geconcentreerd	x 1000 BEF l	358 353 11 559 963	351 163 11 404 106

Maandstatistiek van de industriële productie - PRODCOM

Leveringen (1) in waarde en in hoeveelheid volgens de CPA en de Prodcop-lijst

Code (2)	Omschrijving	Eenheid	2000	
			Januari	Februari
15321023	--- Ananassap, ongegist, zonder toegevoegde alcohol, niet geconcentreerd	x 1000 BEF l	5 878 179 167	6 729 228 921
15321024	--- Tomatesap, ongegist, zonder toegevoegde alcohol	x 1000 BEF l	7 180 327 426	23 292 665 674
15321025	--- Druivesap (inclusief most), ongegist, zonder toegevoegde alcohol, niet geconcentreerd	x 1000 BEF l	4 482 153 223	9 515 372 176
15321026	--- Appelsap, ongegist, zonder toegevoegde alcohol, niet geconcentreerd	x 1000 BEF l	43 220 1 862 508	67 003 2 631 087
15321030	--- Mengsels van sappen, ongegist, zonder toegevoegde alcohol, niet geconcentreerd	x 1000 BEF l	23 205 629 090	29 557 818 988
1533	-- Bereidingen en conserven van groenten en vruchten n.e.g. waarvan:	x 1000 BEF kg	3 000 716 108 772 827	3 112 608 110 957 536
15331	--- Bereidingen en conserven van groenten (exclusief aardappelen) waarvan:	x 1000 BEF kg	2 234 586 80 677 731	2 285 422 84 024 572
15331100	---- Bevroren groenten	x 1000 BEF kg	1 734 272 63 097 000	1 749 997 65 357 272
153314	---- Groenten, op andere wijze verduurzaamd dan in azijn of azijnzuur waarvan:	x 1000 BEF kg	438 574 16 031 556	482 059 17 304 926
15331430	----- Paddestoelen en truffels, op andere wijze bereid of verduurzaamd dan in azijn of azijnzuur	x 1000 BEF kg	7 785 130 084	9 692 169 347
15331440	----- Andere groenten, op andere wijze verduurzaamd dan in azijn, enz., bevroren, n.e.g.	x 1000 BEF kg	57 901 1 497 413	75 078 947 619
15331462	----- Erwten, op andere wijze verduurzaamd dan in azijn of azijnzuur, niet bevroren	x 1000 BEF kg	24 832 1 277 106	21 083 1 156 909
15331490	----- Andere groenten en mengsels van groenten op andere wijze verduurzaamd dan in azijn of azijnzuur, niet bevroren	x 1000 BEF kg	282 893 10 699 504	304 266 11 726 368
15332100	--- Vruchten en noten, ook indien gestoomd of gekookt, bevroren	x 1000 BEF kg	100 818 1 818 851	108 940 1 948 063
153322	--- Jam, vruchtengelei, vruchten- en notenmoes en vruchten- en notenpasta	x 1000 BEF kg	321 467 6 042 030	361 390 6 512 099
153325	--- Andere conserven van vruchten	x 1000 BEF kg	244 105 14 202 434	250 403 12 408 949
154	- DIERLIJKE EN PLANTAARDIGE OLIE EN VETTEN WAARVAN:	x 1000 BEF kg	4 189 080 301 596 296	4 306 088 301 068 596
154111	-- Dierlijke oliën en vetten, ruw of geraffineerd, andere dan runder-, schape-, geite- en varkensvet, en vet	x 1000 BEF kg	104 698 8 801 702	93 817 8 523 260
1542	-- Geraffineerde oliën en vetten waarvan:	x 1000 BEF kg	1 438 121 70 039 291	1 461 168 68 830 093
154213	--- Dierlijke en plantaardige vetten en oliën, alsmede fracties daarvan, gehydrogeneerd, veresterd, doch niet	x 1000 BEF kg	284 350 12 035 818	298 860 12 445 885
15431050	-- Bereidingen van vetten en oliën voor menselijke consumptie (vloeibare margarine)	x 1000 BEF kg	203 576 5 510 372	222 328 5 292 073

(1) Leveringen m.i.v. aan het buitenland geleverd maakloonwerk.

(2) Statistische classering van producten gekoppeld aan activiteiten - CPA (2-6 cijfers); Prodcop-lijst (8 cijfers).

(voorlopige cijfers) - vervolg

Code (2)	Omschrijving	Eenheid	2000	
			Januari	Februari
15521000	- CONSUMPTIE-IJS, OOK INDIEN CACAO BEVATTEND	x 1000 BEF l	334 300 6 070 091	439 445 8 435 453
156	- MAALDERIJPRODUKTEN, ZETMEEL EN ZETMEELPRODUKTEN	x 1000 BEF kg	3 649 962 263 958 097	3 522 546 260 168 940
1561	-- Maalderijprodukten	x 1000 BEF kg	2 118 903 167 463 336	2 118 229 174 550 627
15612	--- Meel van granen en ander plantaardig meel, alsmede mengsels daarvan	x 1000 BEF kg	1 234 974 102 695 930	1 237 499 107 558 031
15612100	---- Meel van tarwe of van mengkoren	x 1000 BEF kg	955 155 97 816 808	969 498 102 845 708
15612200	---- Meel van granen, andere dan van tarwe of van mengkoren	x 1000 BEF kg	26 098 1 269 935	26 129 1 330 516
15612400	---- Mengsels en deeg, voor de bereiding van bakkerswaren bedoeld bij GN 1905	x 1000 BEF kg	253 721 3 609 187	241 872 3 381 807
15613	--- Gries, griesmeel en pellets en andere produkten van granen waarvan:	x 1000 BEF kg	294 707 24 260 795	313 115 26 211 669
156133	---- Andere graanprodukten (inclusief corn-flakes) waarvan:	x 1000 BEF kg	212 899 10 365 016	228 567 10 609 001
15613335	----- Graankiemen, ook indien geplet, in vlokken of gemalen	x 1000 BEF kg	4 862 629 919	3 685 463 165
15613353	----- Andere bereidingen verkregen door het poffen of roosteren van granen	x 1000 BEF kg	113 084 1 703 773	126 379 1 924 495
156140	--- Halfwitte of volwitte rijst	x 1000 BEF kg	486 880 11 806 426	463 234 11 067 682
156150	--- Zemelen en andere resten van het bewerken van granen	x 1000 BEF kg	102 342 28 700 185	104 381 29 713 245
1562	-- Zetmeel en zetmeelprodukten	x 1000 BEF kg	1 531 059 96 494 761	1 404 317 85 618 313
	waarvan:			
156210	--- Maisolie en fracties daarvan, niet chemisch gewijzigd	x 1000 BEF kg	278 701 10 169 848	239 932 8 504 548
15622140	--- Karamel (op basis van suiker)	x 1000 BEF kg	7 376 257 545	7 764 268 547
15622190	--- Andere, invertsuiker daaronder begrepen	x 1000 BEF kg	133 818 4 084 187	153 152 4 214 301
156222	--- Zetmeel; inuline; tarwegluten; dextrine en ander gewijzigd zetmeel waarvan:	x 1000 BEF kg	278 920 11 477 073	262 490 9 664 369
15622270	---- Dextrine en ander gewijzigd zetmeel	x 1000 BEF kg	75 101 3 853 840	71 417 3 597 925
157	- BEREIDE DIERVOEDERS	x 1000 BEF kg	4 940 723 535 113 124	5 118 052 533 897 401
1571	-- Bereide veevoeders	x 1000 BEF kg	4 759 423 527 515 723	4 927 918 526 028 750
	waarvan:			

Maandstatistiek van de industriële productie - PRODCOM

Leveringen (1) in waarde en in hoeveelheid volgens de CPA en de Prodcom-lijst

Code (2)	Omschrijving	Eenheid	2000	
			Januari	Februari
15711001	--- Kernvoeders (premixen)	x 1000 BEF kg	391 811 14 757 223	452 043 16 847 882
15711003	--- Bereidingen voor het voeren van varkens	x 1000 BEF kg	2 194 058 294 021 486	2 202 749 287 056 465
15711005	--- Bereidingen voor het voeren van rundvee	x 1000 BEF kg	839 173 98 188 805	867 408 99 465 655
15711007	--- Andere bereidingen voor het voeren van dieren: pluimvee	x 1000 BEF kg	989 398 103 625 823	1 035 571 105 856 420
157210	-- Bereide voeders voor huisdieren	x 1000 BEF kg	181 300 7 597 401	190 134 7 868 651
158	- OVERIGE VOEDINGSMIDDELEN	x 1000 BEF -	14 351 511	15 988 196
15811	-- Bakkerijproducten	x 1000 BEF kg	1 673 421 26 378 320	1 617 880 25 626 770
15811100	--- Vers brood, waaraan geen honing, eieren, kaas of vruchten zijn toegevoegd	x 1000 BEF kg	983 557 21 835 063	942 940 21 150 566
15811200	--- Andere gezoete bakkers- en banketwaren	x 1000 BEF kg	689 864 4 543 257	674 940 4 476 204
15821	-- Beschuit, koekjes en ander houdbaar banketbakkerswerk waarvan:	x 1000 BEF kg	2 052 678 19 525 147	2 378 503 22 234 280
158212	--- Ontbijtkoek; koekjes en biscuits, gezoet; wafels en wafeltjes waarvan:	x 1000 BEF kg	1 666 689 15 234 759	1 976 937 17 631 460
15821253	---- Gezoete koekjes, biscuits, wafels en wafeltjes met cacao	x 1000 BEF kg	941 306 8 543 028	1 174 600 10 157 567
15821255	---- Gezoete koekjes en biscuits zonder cacao	x 1000 BEF kg	464 493 4 174 839	496 690 4 446 497
15821330	--- Wafels en wafeltjes, met een watergehalte van meer dan 10 %	x 1000 BEF kg	65 715 928 173	81 122 1 166 180
15821390	--- Andere koekjes en biscuits, ongezoet	x 1000 BEF kg	124 332 1 290 871	124 186 1 372 815
1583	-- Suiker	x 1000 BEF kg	2 327 311 1 253 168 153	1 861 392 104 368 874
15831	--- Suiker waarvan:	x 1000 BEF kg	2 050 604 108 640 738	1 845 579 93 045 594
158312	--- Rietsuiker en beetwortelsuiker, geraffineerd, alsmede chemisch zuivere saccharose, in vaste vorm	x 1000 BEF kg	1 956 414 94 384 120	1 722 158 72 481 306
15832000	--- Bietenpulp, uitgeperst suikerriet (ampas) en andere afval van de suikerindustrie	x 1000 BEF kg	276 707 1 144 527 415	15 813 11 323 280
1584	-- Cacao, chocolade en suikerwerk waarvan:	x 1000 BEF kg	4 588 708 36 575 496	6 233 259 49 732 860
158422	--- Chocolade en andere bereidingen voor menselijk gebruik die cacao bevatten anders dan in het groot verpakt waarvan:	x 1000 BEF kg	2 416 880 11 281 801	3 406 445 16 229 242

(1) Leveringen m.i.v. aan het buitenland geleverd maakloonwerk.

(2) Statistische classering van producten gekoppeld aan activiteiten - CPA (2-6 cijfers); Prodcom-lijst (8 cijfers).

(voorlopige cijfers) - vervolg

Code (2)	Omschrijving	Eenheid	2000	
			Januari	Februari
15842233	---- Chocolade, enz., in de vorm van tabletten, staven of repen, gevuld	x 1000 BEF kg	229 236 1 180 801	381 253 2 006 479
15842239	---- Andere chocolade, enz., in de vorm van tabletten, staven of repen, niet gevuld	x 1000 BEF kg	244 458 1 490 449	412 211 2 563 418
15842243	---- Bonbons of pralines met chocolade, alcohol bevattend	x 1000 BEF kg	80 820 403 321	67 860 283 350
15842245	---- Andere bonbons of pralines met chocolade	x 1000 BEF kg	678 679 2 358 750	729 707 2 625 693
15842253	---- Andere chocolade en chocoladewerken, gevuld	x 1000 BEF kg	808 800 2 571 951	1 109 244 3 540 823
15842255	---- Andere chocolade en chocoladewerken, niet gevuld	x 1000 BEF kg	47 302 256 616	184 230 848 889
15842270	---- Boterhampasta die cacao bevat	x 1000 BEF kg	86 285 1 249 963	90 737 1 388 887
15842290	---- Bereidingen, cacao bevattend, excl. chocolate in repen/staven/blokken e.d., bonbons- pralines- boterhampasta-	x 1000 BEF kg	35 328 523 706	46 327 674 143
15842330	--- Suikerwerk, witte chocolade	x 1000 BEF kg	253 900 2 405 915	339 638 3 039 682
15842365	--- Gom- en geleiproducten, inclusief vruchtenpasta's toebereid als suikergoed	x 1000 BEF kg	282 889 3 647 579	328 341 4 086 199
15842373	--- Zuurtes en dergelijk hardgekookt suikerwerk, ook indien gevuld	x 1000 BEF kg	41 858 495 573	47 430 527 735
15842375	--- Karamels, toffees en dergelijke	x 1000 BEF kg	55 542 661 164	61 643 713 238
15842383	--- Ander suikerwerk verkregen door samenpersing	x 1000 BEF kg	167 492 269 518	145 070 234 942
15851	-- Macaroni, noedels, koeskoes en dergelijke deegwaren waarvan:	x 1000 BEF kg	628 322 8 187 773	654 047 9 979 756
15851233	--- Deegwaren, gekookt of gevuld	x 1000 BEF kg	353 940 3 154 508	330 837 3 519 303
15861	-- Koffie en thee waarvan:	x 1000 BEF kg	1 414 870 7 061 754	1 478 580 7 270 654
158611	--- Cafeinevrije koffie en gebrande koffie	x 1000 BEF kg	1 120 060 6 145 745	1 196 057 6 358 430
15861150	---- Gebrande koffie waaruit geen cafeïne is verwijderd	x 1000 BEF kg	888 031 4 710 225	975 132 5 088 654
15861170	---- Gebrande koffie waaruit cafeïne is verwijderd	x 1000 BEF kg	232 029 1 435 520	220 925 1 269 776
15871	-- Azijn; sausen; samengestelde kruiden; mosterdmeel en bereide mosterdwaarvan:	x 1000 BEF -	435 749	445 960
15871230	--- Tomatenketchup en andere tomatensausen	x 1000 BEF kg	37 665 714 826	36 346 660 379

Maandstatistiek van de industriële productie - PRODCOM

Leveringen (1) in waarde en in hoeveelheid volgens de CPA en de Prodcop-lijst

Code (2)	Omschrijving	Eenheid	2000	
			Januari	Februari
15871270	--- "Sausen en preparaten voor sausen; samengestelde kruidenrijen en dergelijke producten, n.e.g."	x 1000 BEF kg	375 728 5 775 224	386 909 5 628 983
158810	-- Gehomogeniseerde voedingspreparaten en dieetvoeding	x 1000 BEF kg	104 910 1 017 972	117 494 1 172 184
1589	-- Overige voedingsmiddelen	x 1000 BEF kg	1 125 542 16 685 930	1 201 081 17 851 664
	waarvan:			
15891100	--- "Preparaten voor soep of voor bouillon; bereide soep en bouillon"	x 1000 BEF kg	46 490 857 977	57 329 981 104
158914	--- Andere voedingsmiddelen n.e.g.	x 1000 BEF kg	757 765 9 078 387	805 799 9 722 059
15891439	---- Bereidingen voor menselijke consumptie van meel, gries, griesmeel, zetmeel enz.	x 1000 BEF kg	103 411 1 492 273	91 984 1 404 534
15891491	---- Proteïneconcentraten en suikerstroop, gearomatiseerd of met toegevoegde kleurstoffen	x 1000 BEF kg	86 263 1 328 495	109 520 1 689 634
15891499	---- Preparaten, 'fondues' genaamd, en andere producten voor menselijke consumptie n.e.g.	x 1000 BEF kg	568 091 6 257 619	604 295 6 627 891
159	- DRANKEN	x 1000 BEF	5 338 150	6 206 231
	WAARVAN:			
159110	-- Gedistilleerde dranken, likeuren en andere dranken die gedistilleerde alcohol bevatten waarvan:	x 1000 BEF l alc. 100%	103 888 378 242	130 977 562 597
15911020	--- Dranken, gedistilleerd uit wijn of druivenmoer	x 1000 BEF l alc. 100%	3 050 13 234	2 796 12 759
15911030	--- Whisky	x 1000 BEF l alc. 100%	6 076 17 055	11 812 37 371
15911050	--- Gin en jenever	x 1000 BEF l alc. 100%	39 498 147 726	54 920 215 412
15911063	--- Wodka	x 1000 BEF l alc. 100%	2 033 18 773	9 248 106 244
15911080	--- Likeuren en andere gedistilleerde dranken	x 1000 BEF l alc. 100%	47 171 173 865	46 184 183 497
15941000	-- Andere gegiste dranken (b.v. appelwijn, perewijn, honingdrank)	x 1000 BEF l	68 907 2 383 244	43 267 1 482 272
1596	-- Bier van mout	x 1000 BEF	2 960 495	3 418 399
15961000	--- Bier van mout	x 1000 BEF l	2 950 314 97 304 630	3 405 474 106 349 262
15962000	--- Bostel (brouwerijafval) en afvallen van branderijen	x 1000 BEF kg	10 181 11 671 057	12 925 13 790 203
159710	-- Mout	x 1000 BEF kg	466 035 48 667 363	689 040 56 552 768
15981	-- Mineraalwater en frisdranken	x 1000 BEF l	1 736 250 130 047 478	1 920 080 131 197 899

(1) Leveringen m.i.v. aan het buitenland geleverd maakloonwerk.

(2) Statistische classering van producten gekoppeld aan activiteiten - CPA (2-6 cijfers); Prodcop-lijst (8 cijfers).

(voorlopige cijfers) - vervolg

Code (2)	Omschrijving	Eenheid	2000	
			Januari	Februari
159811	- - - Mineraalwater en spuitwater, niet gezoet, noch gearomatiseerd	x 1000 BEF l	628 112 65 704 683	653 092 62 411 091
159812	- - - Andere niet-alcoholische dranken	x 1000 BEF l	1 108 138 64 342 795	1 266 988 68 786 808
	waarvan:			
15981230	- - - - Water (inclusief mineraalwater en spuitwater) met toegevoegde suiker, enz., frisdranken	x 1000 BEF l	850 439 54 370 585	966 278 56 852 699
1600	- TABAKSPRODUKTEN	x 1000 BEF -	1 827 353	2 038 436
	WAARVAN:			
160011	- - Sigaren, cigarillo's en sigaretten, van tabak of van tabakssurrogaten	x 1000 BEF -	1 254 822	1 434 095
17	TEXTIEL	x 1000 BEF -	17 274 042	18 512 470
1710	- TEXTIELGARENS	x 1000 BEF kg	1 525 487 13 281 489	1 521 515 13 856 747
	WAARVAN:			
17102040	- - "Vlas, gezwingeld doch niet gesponnen; werk en afval van vlas"	x 1000 BEF kg	202 249 3 656 438	181 745 3 950 577
17104	- - Textielgarens van natuurlijke vezels	x 1000 BEF kg	526 212 3 605 735	536 092 3 652 697
171042	- - - Garens van wol, niet voor verkoop in het klein	x 1000 BEF kg	291 129 1 460 181	278 662 1 385 262
17104231	- - - - Kaardgarens van wol of van fijn haar, n.o.v.k., voor tapijten	x 1000 BEF kg	177 857 994 194	168 858 928 060
1710425	- - - - Kamgarens van wol of van fijn of grof haar, n.o.v.k.	x 1000 BEF kg	113 272 465 987	109 804 457 202
	waarvan:			
17104252	- - - - - Kamgarens van wol of van fijn of grof haar, n.o.v.k., voor overige weverijen	x 1000 BEF kg	9 366 15 169	9 228 14 547
171043	- - - Garens van katoen, niet voor verkoop in het klein 26370.1	x 1000 BEF kg	159 068 1 801 371	166 915 1 830 918
	waarvan:			
17104332	- - - - Garens van niet-gekamde katoenvezels, n.o.v.k., voor overige weverijen	x 1000 BEF kg	121 358 1 504 962	131 795 1 543 979
17104402	- - - Garens van vlas, n.o.v.k., voor weverijen	x 1000 BEF kg	50 963 245 840	60 729 327 383
17104A	- - - = 45+46 Textielgarens van natuurlijke vezels.	x 1000 BEF kg	25 052 98 343	29 786 109 134
17105	- - Textielgarens van synthetische of van kunstmatige filamenten of stapelvezels	x 1000 BEF kg	728 682 5 039 971	742 954 5 359 612
17105A	- - - = 51+55 Textielgarens van synthetische of van kunstmatige vezels (naaigarens incl.)	x 1000 BEF kg	103 397 1 136 974	147 390 1 640 463
171052	- - - Garens van synthetische stapelvezels, niet voor verkoop in het klein	x 1000 BEF kg	418 500 2 427 470	404 851 2 423 922
1710523	- - - - Garens van synthetische stapelvezels (andere dan naaigarens) bevattende 85 % of meer van die vezels, n.o.v.k.waarvan:	x 1000 BEF kg	310 359 1 787 273	282 446 1 634 401

Leveringen (1) in waarde en in hoeveelheid volgens de CPA en de Prodc-com-lijst

Code (2)	Omschrijving	Eenheid	2000	
			Januari	Februari
17105231	---- Garens van synthetische stapelvezels (andere dan naai garens) met 85 of > 85 % van die vezels, n.o.v.k., voor tapijten	x 1000 BEF kg	143 287 1 082 008	111 025 764 900
1710525	---- Garens van polyester-stapelvezels, hoofdzakelijk gemengd met kunstmatige vezels, n.o.v.k.	x 1000 BEF kg	22 304 101 464	25 927 131 352
1710527	---- Garens van synthetische stapelvezels enkel of hoofdzakelijk gemengd met katoen, n.o.v.k.waarvan:	x 1000 BEF kg	52 412 349 597	66 966 507 143
17105272	---- Garens van synthetische stapelvezels enkel of hoofdzakelijk gemengd met katoen, n.o.v.k., voor overige weverijen	x 1000 BEF kg	28 187 271 792	41 952 419 459
1710529	---- Garens van synthetische stapelvezels, n.e.g., n.o.v.k.	x 1000 BEF kg	33 425 189 136	29 512 151 026
171053	--- Garens van synthetische stapelvezels met wol gemengd, niet voor verkoop in het klein	x 1000 BEF kg	105 281 580 122	118 066 633 441
171054	--- Garens van kunstmatige stapelvezels, niet voor verkoop in het klein waarvan:	x 1000 BEF kg	101 504 895 405	72 647 661 786
17105402	---- Garens van kunstmatige stapelvezels (andere dan naai garens), n.o.v.k., voor overige weverijen	x 1000 BEF kg	67 187 619 003	36 015 380 075
1720	- TEXTIELWEEFSELS	x 1000 BEF kg	4 722 275 16 335 458	4 970 888 17 241 474
172010	- - Weefsels (andere dan speciale weefsels) van natuurlijke vezels andere dan katoenwaarvan:	x 1000 BEF kg	173 005 234 596	182 818 269 494
1720100A	--- = 10.22+25+29+32+35+39 Weefsels van wol, van haar of van paardehaar	x 1000 BEF kg	31 172 26 810	34 053 23 284
172020	- - Weefsels (andere dan speciale weefsels) van katoen waarvan:	x 1000 BEF kg	994 145 2 979 296	1 067 178 3 206 949
1720200D	--- = 20.15+35 Weefsels van katoen, met een gewicht =< 200 g/m, uitgez. gaasverb., voor overig woningtextiel	x 1000 BEF kg	101 318 390 564	102 810 380 399
1720200G	--- = 20.42+52 Weefsels van katoen, > 200 g/m, voor kleding	x 1000 BEF kg	213 660 580 989	167 236 450 290
1720200H	--- = 20.43+53+49+59 Weefsels van katoen, > 200 g/m, voor huishoudlinnen, voor technische en industriële toepassingen	x 1000 BEF kg	22 353 29 750	29 445 32 685
1720200I	--- = 20.45+55 Weefsels van katoen, > 200 g/m, voor overig woningtextiel	x 1000 BEF kg	355 973 994 708	421 592 1 180 110
17202045	---- Weefsels van katoen, > 200 g/m², uitgez. de weefsels met verschillend gekleurde garens, voor overig woningtextiel	x 1000 BEF kg	91 290 300 922	105 269 372 448
17202055	---- Weefsels van katoen, van versch. gekl. garens, > 200 g/m², uitgez. de z.g. Denimweefsels, voor overig woningtextiel	x 1000 BEF kg	264 683 693 786	316 323 807 662
17203	- - Weefsels (andere dan speciale weefsels) van synthetische of kunstmatige filamenten of stapelvezels	x 1000 BEF kg	2 657 823 10 240 142	2 837 400 10 724 363
172031	--- Weefsels van synthetische of kunstmatige filamentgarens	x 1000 BEF kg	1 402 121 6 917 306	1 486 137 7 183 466
17203130	---- Weefsels van synthetische of kunstmatige vezels, hoge sterktegraad, strippen e.d.	x 1000 BEF kg	417 839 4 189 215	449 320 4 332 288

(1) Leveringen m.i.v. aan het buitenland geleverd maakloonwerk.

(2) Statistische classering van producten gekoppeld aan activiteiten - CPA (2-6 cijfers); Prodc-com-lijst (8 cijfers).

(voorlopige cijfers) - vervolg

Code (2)	Omschrijving	Eenheid	2000	
			Januari	Februari
1720315	--- Weefsels van synth. filamentgarens, andere dan die met een hoge sterktegraad, andere dan strippen etc.waarvan:	x 1000 BEF kg	943 624 2 605 865	996 818 2 732 314
17203155	---- Weefsels van synth. filamentgarens, hoge sterktegraad uitgez., andere dan strippen etc., voor overig woningtextiel	x 1000 BEF kg	503 442 1 595 465	505 765 1 583 143
1720317	---- Weefsels van kunstmatige filamentgarens, andere dan die met een hoge sterktegraad van viscoserayon	x 1000 BEF kg	40 658 122 226	39 999 118 864
172032	--- Weefsels van synthetische stapelvezels	x 1000 BEF kg	759 693 1 706 661	799 002 1 718 981
1720321	---- Weefsels van synthetische stapelvezels, bevattende 85 of meer gewichtspcenten van die vezelswaarvan:	x 1000 BEF kg	343 799 702 514	347 935 647 519
17203214	---- Weefsels van synthetische stapelvezels, met 85 % of meer van die vezels, voor gordijnen, overgordijnen en vitrages	x 1000 BEF kg	91 378 222 546	100 504 242 125
1720322	---- Weefsels van synth. stapelvezels, met <85% van die vezels, hoofdz. gem. met katoen, niet van verschill. kl. garens	x 1000 BEF kg	58 294 171 664	69 608 191 027
1720323	---- Weefsels van synth. stapelvezels, bevattende <85% van die vezels, hoofdz. gem. met katoen, met verschill.	x 1000 BEF kg	86 462 215 280	78 361 188 501
172032A	---- = 32.4+5 Andere weefsels van synthetische stapelvezels, enkel of hoofdzakelijk gemengd met wol	x 1000 BEF kg	8 392 10 553	10 266 13 866
1720329	---- Andere weefsels van synthetische stapelvezels, gemengd met vezels andere dan van wolwaarvan:	x 1000 BEF kg	262 746 606 650	292 832 678 068
17203292	---- Andere weefsels van synthetische stapelvezels, gemengd met vezels andere dan van wol, voor kleding	x 1000 BEF kg	71 060 126 914	83 468 155 631
172033	--- Weefsels van kunstmatige stapelvezels	x 1000 BEF kg	496 009 1 616 175	552 261 1 821 916
172040	-- Fluweel en pluche, lussenweefsel en andere speciale weefsels waarvan:	x 1000 BEF kg	897 302 2 881 424	883 492 3 040 668
17204010	--- Fluweel, pluche en chenilleweefsel	x 1000 BEF kg	677 855 1 772 019	681 254 1 937 976
1730	- TEXTIELVEREDELINGSDIENSTEN	x 1000 BEF -	1 232 942	1 353 283
	WAARVAN:			
173010	-- Diensten in verband met het verven van vezels en garens	x 1000 BEF kg	274 628 4 404 241	303 807 4 631 860
173010A	--- = 10.1+2 Verven en appreten van garens en stapelvezels waarvan:	x 1000 BEF kg	228 700 3 874 444	255 536 4 078 797
17301022	---- Verven van garens van wol of van fijn of grof haar	x 1000 BEF kg	27 817 465 145	28 754 526 181
17301023	---- Verven van garens van katoen	x 1000 BEF kg	72 746 1 093 137	87 758 1 241 433
17301025	---- Verven van synthetische filamentgarens	x 1000 BEF kg	55 522 887 502	62 059 974 813
17301027	---- Verven van garens van synthetische stapelvezels	x 1000 BEF kg	32 088 653 205	38 539 569 895

Maandstatistiek van de industriële productie - PRODCOM

Leveringen (1) in waarde en in hoeveelheid volgens de CPA en de Prodc-com-lijst

Code (2)	Omschrijving	Eenheid	2000	
			Januari	Februari
17301028	---- Verven van garens van kunstmatige stapelvezels	x 1000 BEF kg	25 187 414 506	26 197 445 688
17301030	--- Anders afwerken van garens	x 1000 BEF kg	45 928 529 797	48 271 553 063
17302	-- Diensten in verband met het bleken en verven van weefsels	x 1000 BEF -	257 882	262 500
173021	--- Diensten in verband met het bleken van weefsels waarvan:	x 1000 BEF -	54 097	57 314
17302130	---- Bleken van weefsels van katoen	x 1000 BEF m2	50 104 1 354 890	52 385 1 451 971
173022	--- Diensten in verband met het verven van weefsels waarvan:	x 1000 BEF -	203 785	205 186
17302230	---- Verven van weefsels van katoen	x 1000 BEF m2	78 394 2 259 478	74 250 2 253 310
17302250	---- Verven van weefsels van synthetische filamentgarens en stapelvezels	x 1000 BEF m2	91 502 4 593 417	85 539 4 046 529
173030	-- Diensten in verband met het bedrukken van weefsels waarvan:	x 1000 BEF -	354 831	414 772
17303030	--- Bedrukken van weefsels van katoen	x 1000 BEF m2	280 373 2 992 519	330 175 3 289 321
17304020	-- Anders afwerken van weefsels van wol of van fijn of grof haar	x 1000 BEF m2	6 787 196 775	8 326 233 506
17304030	-- Anders afwerken van weefsels van katoen	x 1000 BEF m2	29 637 1 106 270	30 821 1 077 420
17304050	-- Anders afwerken van weefsels van synthetische filamentgarens en stapelvezels	x 1000 BEF m2	177 896 8 078 876	178 937 8 588 695
17304060	-- Anders afwerken van weefsels van kunstmatige filamentgarens en stapelvezels	x 1000 BEF m2	20 219 1 433 499	23 494 1 652 956
1740	- GECONFECTIONEERDE ARTIKELEN VAN TEXTIEL, EXCLUSIEF KLEDING	x 1000 BEF -	1 548 818	1 476 637
17401	-- Geconfectioneerde artikelen van textiel voor huishoudelijk gebruik	x 1000 BEF -	1 209 824	1 091 276
17401A	--- = 11+12 Dekens en beddelinnen waarvan:	x 1000 BEF kg	68 323 113 374	70 232 117 682
17401253	---- Beddelinnen van katoen	x 1000 BEF kg	53 031 87 976	58 394 99 317
174013	--- Tafellinnen waarvan:	x 1000 BEF kg	57 286 97 144	66 178 123 922
17401353	---- Tafellinnen van katoen	x 1000 BEF kg	43 128 61 015	48 137 77 208
174014	--- Huishoudlinnen	x 1000 BEF kg	486 618 1 460 357	359 376 970 325

(1) Leveringen m.i.v. aan het buitenland geleverd maakloonwerk.

(2) Statistische classering van producten gekoppeld aan activiteiten - CPA (2-6 cijfers); Prodc-com-lijst (8 cijfers).

(voorlopige cijfers) - vervolg

Code (2)	Omschrijving	Eenheid	2000	
			Januari	Februari
17401430	--- Huishoudlinnen van lussenstof van katoen	x 1000 BEF kg	473 183 1 431 698	345 575 933 399
17401450	--- Huishoudlinnen, geweven, van andere textielstoffen, n.e.g.	x 1000 BEF kg	13 435 28 659	13 801 36 926
174015	--- Vitrages, gordijnen en rolgordijnen, bed- en gordijnvalletjes daaronder begrepen	x 1000 BEF kg	74 780 70 894	80 681 75 277
17401530	--- Vitrages, gordijnen, rolgordijnen en valletjes, van brei- of haakwerk	x 1000 BEF kg	19 214 19 467	14 646 13 969
17401550	--- Vitrages, gordijnen, rolgordijnen en valletjes, geweven	x 1000 BEF kg	55 566 51 427	66 035 61 308
174016	--- Andere artikelen voor stoffering, n.e.g. waarvan:	x 1000 BEF -	522 817	514 809
17401659	--- Andere artikelen voor stoffering (o.a. autobekleding)	x 1000 BEF -	484 666	495 902
17402	--- Andere geconfectioneerde artikelen van textiel waarvan:	x 1000 BEF -	338 994	385 361
174022	--- Dekkleden, zeilen voor schepen, enz., zonneschermen, tenten en kampeerartikelen waarvan:	x 1000 BEF kg	85 305 194 813	115 088 259 039
17402210	--- Dekkleden en zonneschermen	x 1000 BEF kg	71 388 158 870	85 681 189 304
174024	--- Slaapzakken; beddegoed	x 1000 BEF p/st	158 367 466 603	168 529 593 069
17402590	--- Andere geconfectioneerde artikelen, incl. dweilen, vaatdoeken e.d. van brei-/haakwerk	x 1000 BEF kg	28 971 28 673	37 592 44 312
175	- OVERIGE TEXTIELPRODUKTEN	x 1000 BEF -	7 567 669	8 439 990
17511	--- Tapijten en andere vloerbedekkingen van textielstoffen	x 1000 BEF m2	6 145 021 44 589 663	6 902 446 49 093 796
17511200	--- Geweven tapijten	x 1000 BEF m2	1 769 186 7 010 581	2 118 160 7 929 058
17511300	--- Getufte tapijten	x 1000 BEF m2	3 735 345 25 075 198	3 960 342 26 631 443
175114	--- Andere tapijten (inclusief die van vilt)	x 1000 BEF m2	640 490 12 503 884	823 944 14 533 295
17511430	--- Niet-getufte of -gevlakte tapijten van vilt	x 1000 BEF m2	552 862 11 904 495	710 844 13 706 896
17511490	--- Andere tapijten, n.e.g.	x 1000 BEF m2	87 628 599 389	113 100 826 399
17521	--- Koord, bindgaren, touw en netten waarvan:	x 1000 BEF kg	47 276 348 240	48 717 379 817
17521160	--- Ander synthetisch touw en kabel	x 1000 BEF kg	26 214 208 804	30 401 235 437

Maandstatistiek van de industriële productie - PRODCOM

Leveringen (1) in waarde en in hoeveelheid volgens de CPA en de Prodcom-lijst

Code (2)	Omschrijving	Eenheid	2000	
			Januari	Februari
175310	-- Gebonden textielvlies en artikelen van gebonden textielvlies, exclusief kleding	x 1000 BEF kg	228 555 1 813 005	244 997 1 867 114
1754	-- Overige textielproducten n.e.g.	x 1000 BEF -	1 146 817	1 243 830
17541	--- Tule, kant, lint, passementwerk en borduurwerk	x 1000 BEF -	194 819	229 036
175411	---- Lint; passementwerk en dergelijke	x 1000 BEF -	192 102	225 613
17541130	----- Lint, excl. etiketten, insignes e.d. artikelen	x 1000 BEF -	139 296	159 260
17541150	----- Etiketten, insignes e.d. artikelen, van textiel	x 1000 BEF -	33 067	33 675
17541170	----- Vlechten aan het stuk, passementwerk	x 1000 BEF -	19 739	32 678
17541A	----- = 12+13 Tule, kant en borduurwerk	x 1000 BEF -	2 717	3 423
17542000	--- Vilt	x 1000 BEF kg	75 631 808 810	75 454 791 643
17543	--- Andere artikelen van textiel	x 1000 BEF kg	876 367 2 658 584	939 340 3 121 585
17543A	----- = 31+32+33+34+35+36+39 Textielproducten voor technisch gebruik	x 1000 BEF kg	115 220 127 763	103 217 145 343
17543700	---- Beklede weefsels	x 1000 BEF kg	547 399 2 148 998	618 031 2 625 784
175438	---- Producten en artikelen van textiel, voor technisch gebruik waarvan:	x 1000 BEF kg	213 748 381 823	218 092 350 458
17543850	----- Kousen, pitten en wieken voor lampen, drijfriemen, slangen, filterzakken	x 1000 BEF kg	66 902 287 925	70 164 250 334
17601	- GEBREIDE EN GEHAAKTE STOFFEN	x 1000 BEF kg	309 484 669 944	318 779 704 568
176011	-- Poolbrei- en poolhaakwerk aan het stuk waarvan:	x 1000 BEF kg	136 499 368 611	151 970 404 113
17601170	--- Poolbrei- en poolhaakwerk, n.e.g.	x 1000 BEF kg	97 223 250 507	107 089 275 782
176012	-- Ander brei- en haakwerk aan het stuk	x 1000 BEF kg	172 985 301 333	166 809 300 455
177	- GEBREIDE EN GEHAAKTE ARTIKELEN	x 1000 BEF -	367 367	431 378
177110	-- Kousenbroeken, kousen, kniekousen, sokken en dergelijke artikelen, van brei- of haakwerk waarvan:	x 1000 BEF -	30 776	40 121
17711090	--- Kousen en schoeisel, van brei- of haakwerk, n.e.g.	x 1000 BEF pa	24 319 187 775	33 063 268 598

(1) Leveringen m.i.v. aan het buitenland geleverd maakloonwerk.

(2) Statistische classering van producten gekoppeld aan activiteiten - CPA (2-6 cijfers); Prodcom-lijst (8 cijfers).

(voorlopige cijfers) - vervolg

Code (2)	Omschrijving	Eenheid	2000	
			Januari	Februari
177210	-- Truien, jumpers, pullovers, slipovers, vesten en dergelijke artikelen, van brei- of haakwerkwaarvan:	x 1000 BEF p/st	336 591 353 467	391 257 401 513
17721032	--- Truien, enz., voor dames of voor meisjes, van wol of van fijn haar	x 1000 BEF p/st	26 208 24 740	19 885 17 124
17721033	--- Truien, pullovers, van wol of fijn haar, => 50% wol en wegende 600 g of meer per stuk	x 1000 BEF p/st	21 463 18 355	16 863 14 266
17721062	--- Truien, enz., voor dames of voor meisjes, van katoen	x 1000 BEF p/st	89 266 48 821	95 500 46 565
17721071	--- Truien, enz., voor heren of voor jongens, van synth. of kunstmatige vezels	x 1000 BEF p/st	37 206 62 821	47 785 76 491
17721072	--- Truien, enz., voor dames of voor meisjes, van synth. of kunstmatige vezels	x 1000 BEF p/st	115 885 137 855	133 228 159 308
17721090	--- Truien, pullovers, slipovers, vesten, enz., van andere textielstoffen	x 1000 BEF p/st	17 828 22 264	39 299 36 102
18	KLEDING; BONT	x 1000 BEF -	1 492 471	1 919 839
	WAARVAN:			
18101000	- KLEDING VAN LEDER OF VAN KUNSTLEDER	x 1000 BEF p/st	8 417 1 154	13 743 1 471
18211136	- JASJES EN BLAZERS VAN SYNTH. VEZELS, VOOR HEREN/JONGENS, BEDRIJFSKLEDING	x 1000 BEF p/st	5 019 7 331	4 590 7 874
182112	- LANGE EN KORTE BROEKEN EN ZOGENAAMDE AMERIKAANSE OVERALLS, WERK- EN BEDRIJFSKLEDING, VOOR HEREN	x 1000 BEF p/st	24 022 40 464	29 944 50 812
18211241	-- Lange broeken, enz., van katoen, voor heren/jongens, werkkleding	x 1000 BEF p/st	6 956 13 750	10 091 18 760
18211245	-- Lange broeken, enz., van synth. en kunstm. vezels, voor heren/jongens, werkk.	x 1000 BEF p/st	8 517 16 016	10 459 19 565
18211251	-- Amerikaanse overalls van katoen, voor heren/jongens, werkkleding	x 1000 BEF p/st	4 342 4 664	3 114 3 863
18211255	-- Am. overalls van synth. en kunstm. vezels, voor heren/jongens, werkkleding	x 1000 BEF p/st	4 207 6 034	6 280 8 624
182130	- ANDERE WERKKLEDING	x 1000 BEF p/st	45 027 109 070	50 948 112 841
	WAARVAN:			
18213015	-- Werkkleding voor heren/jongens, van synth. of kunstm. vezels andere dan van breigoed	x 1000 BEF p/st	13 572 17 454	18 644 17 013
18213025	-- Bedrijfskleding voor dames/meisjes, van synth. of kunstm. vezels, n.e.g. andere dan van breigoed	x 1000 BEF p/st	21 325 64 663	23 665 80 249
1822	- BOVENKLEDING	x 1000 BEF p/st	639 484 552 364	840 973 692 996
18221	-- Bovenkleding van brei- of haakwerk	x 1000 BEF p/st	103 866 60 789	112 638 63 937
	waarvan:			
18221470	--- Japonnen in breigoedstof voor dames/meisjes	x 1000 BEF p/st	3 368 5 529	7 257 9 350

Maandstatistiek van de industriële productie - PRODCOM

Leveringen (1) in waarde en in hoeveelheid volgens de CPA en de Prodc-com-lijst

Code (2)	Omschrijving	Eenheid	2000	
			Januari	Februari
18222	-- Overige bovenkleding, voor heren of voor jongens	x 1000 BEF p/st	127 783 101 673	178 593 128 780
182221	--- Overjassen, jekkers, capes, anoraks, blousons en dergelijke artikelen, voor heren of voor jongens	x 1000 BEF p/st	30 276 18 178	43 495 20 163
1822211	---- Regenjassen en overjassen, voor heren of jongens	x 1000 BEF p/st	8 773 2 901	19 983 6 499
1822212	---- Anoraks en blousons, voor heren of jongens	x 1000 BEF p/st	21 503 15 277	23 512 13 664
182222	--- Kostuums en ensembles voor heren of voor jongens	x 1000 BEF p/st	25 891 12 409	42 876 10 310
182223	--- Colbertjassen, blazers en dergelijke, voor heren of voor jongens waarvan:	x 1000 BEF p/st	21 165 6 244	20 471 7 073
18222339	---- Colbertjassen en blazers voor heren/jongens, van andere stoffen	x 1000 BEF p/st	11 224 3 555	12 533 5 260
182224	--- Lange en korte broeken en zogenaamde Amerikaanse overalls, voor heren of voor jongens waarvan:	x 1000 BEF p/st	50 451 64 842	71 751 91 234
18222443	---- Lange broeken, enz., voor heren/jongens, van ander katoen	x 1000 BEF p/st	10 329 9 813	8 905 9 195
18222444	---- Lange broeken, enz., voor heren/jongens, van wol (excl. werkkleding)	x 1000 BEF p/st	2 955 2 093	11 247 8 182
18222446	---- Lange broeken voor heren/jongens, van synthetische vezelstoffen	x 1000 BEF p/st	27 031 35 816	39 737 55 759
18223	-- Overige bovenkleding, voor dames of voor meisjes	x 1000 BEF p/st	407 835 389 902	549 742 500 279
182231	--- Mantels, capes, anoraks, blousons en dergelijke artikelen, voor dames of voor meisjes waarvan:	x 1000 BEF p/st	66 492 49 401	89 393 57 981
1822311A	---- = 31.11+15 Regenjassen, voor dames of meisjes	x 1000 BEF p/st	39 967 21 650	59 451 30 422
1822312	---- Anoraks en blousons, voor dames of meisjes	x 1000 BEF p/st	18 964 25 355	21 635 25 102
182232	--- Mantelpakken en broekpakken voor dames of voor meisjes	x 1000 BEF p/st	36 521 27 667	17 912 14 414
182233	--- Blazers en jasjes voor dames of voor meisjes waarvan:	x 1000 BEF p/st	68 074 34 692	97 037 57 477
18223339	---- Blazers en andere jasjes voor dames/meisjes, van andere stoffen	x 1000 BEF p/st	49 472 20 022	71 537 38 218
182234	--- Japonnen, rokken en broekrokken voor dames of voor meisjes	x 1000 BEF p/st	195 900 191 739	286 825 236 593
1822347	---- Japonnen, voor dames of meisjes waarvan:	x 1000 BEF p/st	101 300 61 787	173 878 93 885
18223476	----- Japonnen voor dames/meisjes, van synthetische vezels	x 1000 BEF p/st	58 566 42 282	124 486 73 244

(1) Leveringen m.i.v. aan het buitenland geleverd maakloonwerk.

(2) Statistische classering van producten gekoppeld aan activiteiten - CPA (2-6 cijfers); Prodc-com-lijst (8 cijfers).

(voorlopige cijfers) - vervolg

Code (2)	Omschrijving	Eenheid	2000	
			Januari	Februari
18223479	----- Japonnen voor dames/meisjes, van andere textielstoffen	x 1000 BEF p/st	21 388 7 158	24 398 11 349
18223481	---- Rokken en broekrokken voor dames/meisjes, van katoen	x 1000 BEF p/st	8 403 6 588	15 719 12 294
18223484	---- Rokken en broekrokken voor dames/meisjes, van wol of van fijn haar	x 1000 BEF p/st	5 220 6 207	4 817 6 140
18223486	---- Rokken en broekrokken voor dames/meisjes, van synthetische vezels	x 1000 BEF p/st	37 460 67 714	35 444 66 348
18223487	---- Rokken en broekrokken voor dames/meisjes, van kunstmatige vezels	x 1000 BEF p/st	3 708 7 295	5 407 12 943
18223489	---- Rokken en broekrokken voor dames/meisjes, van andere textielstoffen, n.e.g.	x 1000 BEF p/st	39 809 42 148	51 560 44 983
182235	--- Lange en korte broeken en zogenaamde Amerikaanse overalls, voor dames of voor meisjeswaarvan:	x 1000 BEF p/st	40 848 86 403	58 575 133 814
18223543	---- Lange broeken, enz., voor dames/meisjes, van ander katoen	x 1000 BEF p/st	9 663 10 097	29 072 71 934
18223546	---- Lange broeken voor dames/meisjes, van synthetische vezelstoffen	x 1000 BEF p/st	15 649 57 696	10 279 37 694
1823	- ONDERKLEDING	x 1000 BEF -	520 404	710 259
18231	-- Onderkleding van brei- of haakwerk	x 1000 BEF p/st	108 830 362 552	157 367 491 085
18231A	--- = 11+13 Blouses en hemdblouses , in breigoedstof	x 1000 BEF p/st	8 108 25 527	8 401 26 367
182312	--- Slips, onderbroeken, nachthemden, pyjama's, enz., van brei- of haakwerk, voor heren of voor jongenswaarvan:	x 1000 BEF p/st	18 965 142 264	24 082 213 816
18231220	--- Slips en onderbroeken , in breigoedstof, voor heren/jongens	x 1000 BEF p/st	15 632 132 410	21 251 202 098
182314	--- Onderjurken, onderrokken, slips, nachthemden,enz., van brei- of haakwerk, voor dames of voor meisjes	x 1000 BEF p/st	81 757 194 761	124 884 250 902
18232	-- Overige onderkleding	x 1000 BEF -	317 208	439 080
18232A	--- = 21+22 Onderkleding, voor heren of jongens waarvan:	x 1000 BEF p/st	31 446 43 575	53 006 70 351
18232111	---- Overhemden voor heren/jongens, van katoen	x 1000 BEF p/st	13 454 17 706	18 840 19 674
18232115	---- Overhemden voor heren/jongens, van synthetische of kunstmatige vezelstoffen	x 1000 BEF p/st	3 071 4 351	4 032 5 639
18232B	--- = 23+25 Onderkleding, voor dames of meisjes waarvan:	x 1000 BEF p/st	247 978 313 099	343 447 406 846
18232311	---- Blouses en hemdblouses voor dames/meisjes, van katoen	x 1000 BEF p/st	13 615 10 863	12 183 7 964

Maandstatistiek van de industriële productie - PRODCOM

Leveringen (1) in waarde en in hoeveelheid volgens de CPA en de Prodcop-lijst

Code (2)	Omschrijving	Eenheid	2000	
			Januari	Februari
18232319	---- Blouses en hemdblouses voor dames/meisjes, van andere textielstoffen	x 1000 BEF p/st	26 956 28 900	42 321 47 728
18232550	---- Step-ins, panties en corseletten	x 1000 BEF p/st	24 411 33 143	22 201 25 295
182324	--- Onderhemden, onderjurken, onderrokken, slips, nachthemden, badjassen, enz. voor dames of voor meisjeswaarvan:	x 1000 BEF p/st	37 784 90 646	42 627 108 205
1823243	--- Nachthemden en pyjama's, niet in breigoedstof, voor dames of meisjes	x 1000 BEF p/st	14 948 47 836	14 899 49 353
182324B	---- = 24.6+89 Kamerjassen, négligés en slips van ander textiel, niet in breistof, voor dames of meisjes	x 1000 BEF p/st	16 146 30 999	18 568 40 295
182330	-- T-shirts, borstrokken en onderhemden, van brei- of haakwerk	x 1000 BEF p/st	94 366 238 793	113 812 303 781
18233030	--- T-shirts, van brei- of haakwerk, van katoen	x 1000 BEF p/st	78 087 183 416	94 259 238 910
18233090	--- T-shirts, van brei- of haakwerk, van andere textielstoffen	x 1000 BEF p/st	16 279 55 377	19 553 64 871
1824	- OVERIGE KLEDING EN TOEBEHOREN, N.E.G.	x 1000 BEF -	171 423	166 874
18241	-- Babykleding, trainingspakken en andere kleding, kledingtoebehoren en delen van kleding, van brei- of haakwerk	x 1000 BEF -	48 007	48 091
18241100	--- Babykleding, enz. van brei- of haakwerk	x 1000 BEF -	29 047	25 433
182412	--- Trainingspakken, skipakken, badpakken en zwembroeken en andere kleding van brei- of haakwerk	x 1000 BEF -	17 229	21 701
18241A	--- = 13+14 Kledingtoebehoren in breigoedstof	x 1000 BEF -	1 731	957
18242	-- Andere babykleding, andere kleding en kledingtoebehoren van textielstoffen waarvan:	x 1000 BEF -	70 456	73 270
182423	--- Zakdoeken, sjaals, dassen, handschoenen en ander geconfectioneerd kledingtoebehoren; delen van kleding of waarvan:	x 1000 BEF -	23 919	28 898
1824235	---- Dassen, niet in breigoedstof	x 1000 BEF p/st	9 147 23 852	11 028 42 043
19	LEDER EN LEDERWAREN	x 1000 BEF -	470 196	552 055
1930	- SCOEISEL	x 1000 BEF -	96 905	130 075
19301	-- Schoeisel, ander dan sportschoeisel en beschermend schoeisel	x 1000 BEF pa	49 036 33 766	76 035 49 554
20	HOUT EN PRODUCTEN VAN HOUT EN KURK (EXCLUSIEF MEUBELN), ARTIKELEN VAN RIET EN VAN VLECHTWERK	x 1000 BEF -	5 824 486	6 483 182
2010	- HOUT, GEZAAGD, GESCHAAFD OF GEIMPREGNEERD WAARVAN:	x 1000 BEF -	868 653	1 039 598

(1) Leveringen m.i.v. aan het buitenland geleverd maakloonwerk.

(2) Statistische classering van producten gekoppeld aan activiteiten - CPA (2-6 cijfers); Prodcop-lijst (8 cijfers).

(voorlopige cijfers) - vervolg

Code (2)	Omschrijving	Eenheid	2000	
			Januari	Februari
201010	-- Hout, overlans gezaagd of afgestoken, gesneden of geschild, met een dikte van meer dan 6 mm; niet geïmpregneerd/daarvan:	x 1000 BEF -	677 230	814 827
20101010	--- Houten dwarsliggers en wisselhouten, niet geïmpregneerd	x 1000 BEF m3	8 783 1 086	8 844 1 282
20101035	--- Sparhout: Picea abies Karst., Abies alba Mill.	x 1000 BEF m3	102 256 16 403	115 688 17 325
20101039	--- Naaldhout, plankjes, > 6 mm < 12,5 mm, gezaagd hout n.e.g.	x 1000 BEF m3	179 952 30 221	207 288 34 150
20101077	--- Plankjes voor parketvloeren, van eikehout	x 1000 BEF m2	26 969 23 457	34 672 28 332
20102	-- Hout waarvan ten minste een zijde over de gehele lengte is geprofileerd; houtwol; houtmeel; hout in plakjes, e.d.	x 1000 BEF -	125 072	129 962
201021	--- Hout waarvan ten minste een zijde over de gehele lengte is geprofileerd	x 1000 BEF -	87 529	82 885
201023	--- Hout in plakjes, spanen of kleine stukjes	x 1000 BEF kg	37 543 17 737 916	47 077 27 648 624
20103116	-- Palen, naaldhout, geïnjecteerd/geïmpregneerd	x 1000 BEF m3	26 116 4 345	41 764 6 863
201040	-- Zaagsel, resten en afval van hout	x 1000 BEF kg	26 768 20 807 776	34 342 27 982 807
20104005	--- Zaagsel	x 1000 BEF kg	8 212 8 635 889	11 282 12 875 850
20104009	--- Resten en afval van hout (ook geperst)	x 1000 BEF kg	18 556 12 171 887	23 060 15 106 957
2020	- FINEER; DUPLEX-, TRIPLEX- EN MULTIPLEXHOUT, MEUBELPLAAT, SPAANPLAAT, VEZELPLAAT EN ANDERE PANELEN EN PLATEN	x 1000 BEF -	2 537 872	2 673 719
20201	-- Platen en panelen	x 1000 BEF -	2 382 814	2 527 036
202011	--- Triplex- en multiplexhout, enkel bestaande uit houten platen	x 1000 BEF m3	33 414 117 503	45 120 193 864
202012	--- Ander triplex- en multiplexhout, met fineer bekleed hout en op dergelijke wijze gelaagd hout/daarvan:	x 1000 BEF m3	152 632 6 832	217 839 17 236
20201233	---- Ander triplex-/multiplex-/met fineer bekleed hout, ... met spaanplaat, buitenste laag geen naaldhout	x 1000 BEF m3	60 838 3 220	86 437 11 770
20201239	---- Ander triplex-/multiplex-/met fineer bekleed hout, tenminste één buitenste laag geen naaldhout	x 1000 BEF m3	74 206 2 885	93 003 3 847
202013	--- Spaanplaat en dergelijke plaat van hout of van andere houtachtige stoffen waarvan:	x 1000 BEF m3	1 849 307 273 712	1 920 452 282 197
20201333	---- Spaanplaat e.d. plaat van hout, onbewerkt of gladgeschuurd (excl. 'waferboard')	x 1000 BEF m3	1 044 302 207 323	1 083 464 213 040
20201335	---- Spaanplaat e.d. plaat van hout, decoratieve bovenlaag (hoge druk) (excl. 'waferboard')	x 1000 BEF m3	184 597 9 015	216 002 10 632

Maandstatistiek van de industriële productie - PRODCOM

Leveringen (1) in waarde en in hoeveelheid volgens de CPA en de Prodcorm-lijst

Code (2)	Omschrijving	Eenheid	2000	
			Januari	Februari
20201337	---- Spaanplaat e.d. plaat van hout, bekleed met papier geïmpregneerd met melamine (excl. 'waferboard')	x 1000 BEF m3	584 353 51 782	575 969 52 782
202014	--- Vezelplaat van houtvezels of van andere houtachtige stoffen	x 1000 BEF m2	347 461 2 855 586	343 625 2 756 773
20202	-- Fineer; hout in platen voor de vervaardiging van triplex- en multiplexhout; verdicht hout	x 1000 BEF -	155 058	146 683
202021	--- Fineer en hout in platen voor de vervaardiging van triplex- en multiplexhout, niet meer dan 6 mm dik	x 1000 BEF -	147 051	130 623
20202200	--- Verdicht hout, in blokken, planken, stroken of profielen	x 1000 BEF m3	8 007 252	16 060 4 802
2030	- SCHRIJN- EN TIMMERWERK VOOR BOUWWERKEN	x 1000 BEF -	1 687 233	1 952 487
20301	-- Schrijn- en timmerwerk voor bouwwerken	x 1000 BEF -	1 548 510	1 784 000
	waarvan:			
203011	--- Vensters, vensterdeuren, alsmede kozijnen daarvoor deuren en kozijnen daarvoor, alsmede drempels, van hout	x 1000 BEF p/st	535 629 121 018	686 960 161 401
20301110	---- Vensters en vensterdeuren, alsmede kozijnen daarvoor, van hout	x 1000 BEF p/st	244 426 15 562	322 680 25 930
20301150	---- Deuren (incl. kozijnen daarvoor, alsmede drempels), van hout	x 1000 BEF p/st	291 203 105 456	364 280 135 471
20301250	--- Dakspanen van hout	x 1000 BEF kg	7 867 34 460	7 450 34 877
20302000	-- Geprefabriceerde bouwwerken van hout	x 1000 BEF -	138 723	168 487
20401	- HOUTEN EMBALLAGE	x 1000 BEF -	547 874	603 297
204011	-- Laadborden, laadkisten en andere laadplateaus	x 1000 BEF p/st	419 782 1 544 083	455 674 1 741 127
20401133	--- Pallets, opzetframes voor pallets	x 1000 BEF p/st	393 901 1 491 639	423 806 1 670 097
20401135	--- Laadkisten en andere laadplateaus, van hout	x 1000 BEF p/st	25 881 52 444	31 868 71 030
204012	-- Andere houten emballage, alsmede delen daarvan	x 1000 BEF kg	128 092 5 697 144	147 623 6 656 766
205	- OVERIGE PRODUCTEN VAN HOUT; ARTIKELEN VAN KURK, VAN RIET EN VAN VLECHTWERK WAARVAN:	x 1000 BEF -	182 854	214 081
205114	-- Houten lijsten voor schilderijen, voor foto's, voor spiegels en dergelijke, andere houtwaren	x 1000 BEF -	167 317	199 415
20511410	--- Houten lijsten voor schilderijen, foto's, spiegels en dergelijke	x 1000 BEF m	58 653 190 938	68 133 166 731
20511450	--- Andere houtwaren (excl. opzetframes voor pallets)	x 1000 BEF -	108 664	131 282

(1) Leveringen m.i.v. aan het buitenland geleverd maakloonwerk.

(2) Statistische classering van producten gekoppeld aan activiteiten - CPA (2-6 cijfers); Prodcorm-lijst (8 cijfers).

(voorlopige cijfers) - vervolg

Code (2)	Omschrijving	Eenheid	2000	
			Januari	Februari
21	PULP, PAPIER EN PAPIERWAREN	x 1000 BEF	11 957 245	13 162 268
211	- PULP, PAPIER EN KARTON	x 1000 BEF	6 219 028	6 919 170
	WAARVAN:			
21122	-- Papier van de soort gebruikt voor toilet papier, kraftliner en ander papier en karton, niet gestreken waarvan:	x 1000 BEF kg	32 048 762 122	34 207 839 916
21122333	--- Ander kraftpapier, gewicht <= 150 g/m ²	x 1000 BEF kg	2 009 30 901	1 783 27 390
21125	-- Bewerkt papier en bewerkt karton	x 1000 BEF kg	4 899 834 105 790 518	5 595 687 115 136 761
	waarvan:			
211253	--- Papier en karton, voor grafische doeleinden, gestreken met kaolien of andere anorganische stoffen waarvan:	x 1000 BEF kg	2 281 995 71 086 766	2 470 763 75 311 088
21125339	---- Papier voor grafische doeleinden, gewicht <= 150 g/m ² , mech. vezels <= 10%	x 1000 BEF kg	1 161 251 32 816 859	1 131 779 32 571 319
211256	--- Papier, karton, e.d., van een deklaag voorzien, geïmpregneerd, bekleed, versierd of bedrukt, op rollen of in bladen waarvan:	x 1000 BEF kg	937 739 8 505 245	1 219 613 10 337 022
21125635	---- Papier en karton, voorzien van een kleefmiddel (excl. zelfklevend)	x 1000 BEF kg	21 208 218 756	19 877 165 386
21125670	---- Papier en karton, gewast, geparaffineerd,, geolied of geglycerineerd	x 1000 BEF kg	5 936 100 880	5 759 97 848
21126000	-- Resten en afval van papier of van karton	x 1000 BEF kg	2 337 1 101 912	2 346 1 064 158
212	- PAPIER- EN KARTONWAREN	x 1000 BEF kg	5 738 217 112 369 333	6 243 098 120 479 783
21211	-- Gegolfd papier en golfkarton en verpakkingsmateriaal van papier en karton	x 1000 BEF kg	3 299 493 81 364 576	3 519 130 87 514 865
21211100	--- Gegolfd papier en gegolfd karton, ook indien geperforeerd	x 1000 BEF kg	66 484 3 058 068	71 893 3 164 850
212112	--- Zakken van papier	x 1000 BEF kg	344 647 4 395 528	420 776 4 939 665
21211230	---- Zakken met een bodembreedte van 40 cm of meer	x 1000 BEF kg	157 045 2 689 494	184 158 2 842 908
21211250	---- Zakken, incl. puntzakken, n.e.g.	x 1000 BEF kg	187 602 1 706 034	236 618 2 096 757
21211300	--- Dozen van gegolfd papier of van gegolfd karton	x 1000 BEF kg	1 704 004 53 649 141	1 823 715 56 400 272
21211400	--- Vouwdozen, andere dan van gegolfd papier of van gegolfd karton	x 1000 BEF kg	894 343 16 849 667	999 824 20 273 021
212115	--- Kartonnagewerk voor kantoorgebruik, voor winkelgebruik en dergelijke	x 1000 BEF kg	290 015 3 412 172	202 922 2 737 057
21211530	---- Andere verpakkingsmiddelen, incl. hoezen voor grammofoonplaten, n.e.g.	x 1000 BEF kg	252 375 3 064 400	172 357 2 478 263

Maandstatistiek van de industriële productie - PRODCOM

Leveringen (1) in waarde en in hoeveelheid volgens de CPA en de Prodcop-lijst

Code (2)	Omschrijving	Eenheid	2000	
			Januari	Februari
21211550	---- Kartonnagewerk voor kantoor- of winkelgebruik, n.e.g.	x 1000 BEF kg	37 640 347 772	30 565 258 794
21221	-- Huishoudelijke en sanitaire papierwaren	x 1000 BEF kg	1 233 749 19 492 533	1 292 418 20 353 064
21231	-- Kantoorbenodigdheden van papier	x 1000 BEF kg	300 299 2 968 365	324 314 3 186 342
212311	-- Carbonpapier, zelfkopiërend papier en ander papier voor het maken van doorslagen en overdrukken; complete	x 1000 BEF kg	62 812 180 112	61 103 173 543
212312	--- Enveloppen, postbladen, briefkaarten (andere dan prentbriefkaarten) van papier of van karton	x 1000 BEF kg	199 758 2 583 901	220 178 2 785 350
212313	--- Ander papier en karton, van de soort gebruikt om te worden beschreven, bedrukt of voor andere grafische	x 1000 BEF kg	37 729 204 352	43 033 227 449
21241	-- Behangselpapier	x 1000 BEF kg	153 860 1 161 729	182 051 1 352 702
21251	-- Overige papier- en kartonwaren n.e.g.	x 1000 BEF kg	750 816 7 382 130	925 185 8 072 810
212512	--- Etiketten van papier of van karton	x 1000 BEF kg	493 942 1 612 141	625 765 2 054 390
21251235	---- Bedrukte etiketten van papier of karton, zelfklevend	x 1000 BEF kg	310 118 684 494	334 115 755 192
21251239	---- Bedrukte etiketten van papier of karton, andere	x 1000 BEF kg	162 945 859 343	242 151 1 143 440
2125125A	---- = 12.55+59 Etiketten van alle soorten, van papier of karton (excl. bedrukte)	x 1000 BEF kg	20 879 68 304	49 499 155 758
212514	--- Sigarettenpapier; klossen, hulzen, buisjes, spoelen e.d. opwindmiddelen; filterpapier en karton; overige n.e.g.	x 1000 BEF kg	256 874 5 769 989	299 420 6 018 420
2125140A	---- = 14.13+20+51+53+55+57 Andere werken van papierstof, karton, n.e.g.	x 1000 BEF kg	114 050 1 708 237	143 318 1 919 372
21251430	---- Klossen, hulzen, ... en dergelijke opwindmiddelen, van papier/karton, n.e.g.	x 1000 BEF kg	65 503 2 612 018	74 450 2 955 869
21251471	---- Andere artikelen van papier/karton: pakkingringen, ..., met een kleefmiddel en overig op maat gesneden papier	x 1000 BEF kg	2 491 5 526	5 772 11 295
21251490	---- Andere artikelen van papier/karton: andere (excl. die geïmpregneerd met diagnose- of laboratoriumreagentia)	x 1000 BEF kg	74 830 1 444 208	75 880 1 131 884
22	DRUKWERK EN OPGENOMEN MEDIA	x 1000 BEF -	13 744 049	14 596 169
221	- BOEKEN, COURANTEN EN DERGELIJK DRUKWERK EN OPGENOMEN MEDIA	x 1000 BEF -	5 628 655	5 968 311
2211	-- Boeken	x 1000 BEF p/st	1 646 191 15 679 910	1 615 691 13 141 915
22111000	--- Boeken, brochures, enz., in losse vellen	x 1000 BEF p/st	697 096 6 585 509	657 080 4 499 166

(1) Leveringen m.i.v. aan het buitenland geleverd maakloonwerk.

(2) Statistische classering van producten gekoppeld aan activiteiten - CPA (2-6 cijfers); Prodcop-lijst (8 cijfers).

(voorlopige cijfers) - vervolg

Code (2)	Omschrijving	Eenheid	2000	
			Januari	Februari
221120	- - - Boeken, brochures en dergelijk drukwerk	x 1000 BEF p/st	930 895 8 968 869	932 296 8 409 839
22112010	- - - - Andere boeken, brochures en derg. drukwerk	x 1000 BEF p/st	357 706 3 424 779	574 885 5 065 670
22112080	- - - - Prentenalbums, prentenboeken, tekenboeken en kleurboeken, voor kinderen	x 1000 BEF p/st	573 189 5 544 090	357 411 3 344 169
22113	- - - Woordenboeken, kaarten en gedrukte muziek	x 1000 BEF p/st	18 200 125 532	26 315 232 910
22121000	- - Couranten en tijdschriften, vier keer of meer per week verschijnend	x 1000 BEF p/st	1 705 017 45 718 994	1 591 259 44 288 260
22131000	- - Couranten en tijdschriften, minder dan vier keer per week verschijnend	x 1000 BEF p/st	1 964 317 51 036 142	2 388 608 68 836 956
22141	- - Platen, banden en andere dragers voor het opnemen van geluid, waarop is opgenomen	x 1000 BEF p/st	258 055 1 668 561	311 822 2 389 599
22151	- - Briefkaarten, wenskaarten, prenten en ander drukwerk waarvan:	x 1000 BEF -	55 075	60 931
221511	- - - Prentbriefkaarten en andere gedrukte briefkaarten; gedrukte kaarten met wensen en dergelijke	x 1000 BEF -	46 456	49 223
222	- DRUKKERIJEN EN DIENSTEN IN VERBAND MET DRUKKERIJEN	x 1000 BEF -	8 071 686	8 559 147
22211000	- - Drukken van kranten en tijdschriften, vier keer of meer per week verschijnend	x 1000 BEF -	241 893	277 021
2222	- - Diensten in verband met drukkerijen n.e.g.	x 1000 BEF -	7 120 726	7 564 685
22221	- - - Postzegels; cheques, bankbiljetten, aandelen; reclaimedrukwerk, e.d.; ander drukwerk n.e.g.	x 1000 BEF -	3 782 483	3 993 459
22221100	- - - - "Nieuwe postzegels; gezegeld papier; cheques; bankbiljetten, enz."	x 1000 BEF -	46 246	47 483
222212	- - - - Reclaimedrukwerk, handelscatalogi en dergelijke	x 1000 BEF -	2 788 453	2 908 101
22221230	- - - - - Handelscatalogi	x 1000 BEF -	336 636	364 981
22221250	- - - - - Ander reclaimedrukwerk e.d. (excl. handelscatalogi)	x 1000 BEF -	2 451 817	2 543 120
22221300	- - - - - Ander drukwerk, n.e.g.	x 1000 BEF -	947 784	1 037 875
222220	- - - Registers, comptabiliteitsboeken, opberqmappen, formulieren en dergelijke artikelen, van papier of van kartonwaarvan:	x 1000 BEF -	540 125	571 833
22222013	- - - - Registers, comptabiliteitsboeken, order- en kwitantieboekjes, papier/karton	x 1000 BEF kg	8 300 72 148	4 857 41 710
22222019	- - - - - Andere produkten, n.e.g., b.v. adresboekjes	x 1000 BEF -	5 101	4 952

Maandstatistiek van de industriële productie - PRODCOM

Leveringen (1) in waarde en in hoeveelheid volgens de CPA en de Prodcom-lijst

Code (2)	Omschrijving	Eenheid	2000	
			Januari	Februari
2222200A	---- = 20.30+80 Schriften en albums	x 1000 BEF kg	20 973 257 670	32 417 393 572
22222050	---- Opbergmappen, mappen en banden, omslagen voor dossiers, van papier of karton	x 1000 BEF kg	54 565 590 817	51 212 566 465
22222075	---- Sets kettingformulieren, ook met carbonpapier	x 1000 BEF kg	255 436 2 110 584	283 282 2 448 444
22222079	---- Andere sets formulieren, ook met carbonpapier	x 1000 BEF kg	50 325 454 282	55 896 511 378
22222090	---- Onderleggers, boekomslagen en andere papierwaren	x 1000 BEF -	29 785	36 851
22223	--- Drukkerijen, andere dan dagbladdrukkerijen	x 1000 BEF -	2 798 118	2 999 393
22223100	---- Drukken van boeken, brochures en dergelijk drukwerk, prentenalbums ..., kleurboeken, geschreven of gedrukte muziek	x 1000 BEF -	884 755	884 241
222232	---- Andere drukkertijen n.e.g.	x 1000 BEF -	1 913 363	2 115 152
	waarvan:			
22223220	---- Drukken van kranten en tijdschriften, minder dan vier keer per week verschijnend	x 1000 BEF -	1 740 532	1 927 362
22223230	---- Drukken van cartografische werken van alle soorten	x 1000 BEF -	30 553	22 721
22223250	---- Drukken van alle soorten kalenders, incl. kalenderblokken	x 1000 BEF -	6 771	5 349
22223270	---- Drukken van prenten, gravures en foto's	x 1000 BEF -	3 337	4 073
22223290	---- Drukken van ander drukwerk n.e.g., (op kunststofetiketten of -zakken, glas, porselein,...) excl. drukwerk op textiel	x 1000 BEF -	130 724	154 278
222310	-- Boekbinden en afwerking	x 1000 BEF -	217 457	225 839
22231010	--- Afwerken van boeken en dergelijke artikelen (vouwen, lijmen, snijden, inbinden e.d.)	x 1000 BEF -	50 132	46 227
22231030	--- Afwerken van brochures, tijdschriften, catalogi, reclamemateriaal, prospectussen, enz. (vouwen, lijmen, snijden e.d.)	x 1000 BEF -	133 298	152 718
22231050	--- Afwerken van ander drukwerk, bedrukt papier en bedrukt karton	x 1000 BEF -	34 027	26 894
2224	-- Zetten en stereotyperen	x 1000 BEF -	338 471	365 140
22241000	-- Zetten en vervaardiging van drukplaten	x 1000 BEF -	204 576	215 315
22242000	--- Drukletters, clichés, drukplaten, drukcilinders en dergelijke	x 1000 BEF -	133 895	149 825
22251000	-- Overige grafische dienstverlening	x 1000 BEF -	153 139	126 462

(1) Leveringen m.i.v. aan het buitenland geleverd maakloonwerk.

(2) Statistische classering van producten gekoppeld aan activiteiten - CPA (2-6 cijfers); Prodcom-lijst (8 cijfers).

(voorlopige cijfers) - vervolg

Code (2)	Omschrijving	Eenheid	2000	
			Januari	Februari
223	- REPRODUKTIE VAN OPGENOMEN MEDIA	x 1000 BEF -	43 708	68 711
24	CHEMISCHE PRODUKTEN EN SYNTHETISCHE OF KUNSTMATIGE VEZELS	x 1000 BEF -	76 502 810	82 608 734
241	- CHEMISCHE BASISPRODUKTEN	x 1000 BEF -	45 712 267	48 375 688
24111	-- Industriële gassen	x 1000 BEF -	768 763	777 601
241111	--- Waterstof, argon, edelgassen, stikstof en zuurstof waarvan:	x 1000 BEF m3	728 405 363 508 586	729 009 347 321 664
24111120	---- Argon	x 1000 BEF m3	99 937 4 472 365	97 016 4 762 146
24111160	---- Stikstof	x 1000 BEF m3	206 249 164 998 556	202 918 153 867 461
24111170	---- Zuurstof	x 1000 BEF m3	351 280 191 714 117	343 136 185 804 362
241112	--- Koolstofdioxide en andere anorganische zuurstofverbindingen van niet-metalen n.e.g.	x 1000 BEF kg	36 112 2 135 699	44 294 2 612 920
24111300	--- "Vloeibare lucht; samengeperste lucht"	x 1000 BEF kg	4 246 23 857	4 298 26 382
2412	-- Kleurstoffen en pigmenten	x 1000 BEF -	2 761 807	3 273 119
24121	--- Oxyden, peroxyden en hydroxyden waarvan:	x 1000 BEF -	1 158 594	1 558 435
24121130	---- "Zinkoxyde; zinkperoxyde"	x 1000 BEF kg	64 193 2 090 895	62 129 3 216 963
241213	---- Andere oxyden, hydroxyden en peroxyden van metalen	x 1000 BEF kg	454 081 3 007 538	811 085 3 400 425
24122	--- Looi- en verextracten; looizuur (tannine) en derivaten daarvan; kleur- en verfstoffen n.e.g. waarvan:	x 1000 BEF -	1 603 213	1 714 684
241221	---- Synthetische organische kleurstoffen en preparaten op basis daarvan waarvan:	x 1000 BEF kg	641 327 3 278 291	715 072 3 625 346
24122150	---- - Andere synthetische organische kleurstoffen	x 1000 BEF kg	330 434 1 016 398	343 645 1 051 462
24122470	---- - Andere kleur- en verfstoffen, preparaten en luminoforen	x 1000 BEF kg	501 653 6 309 952	541 665 6 990 996
2413	-- Overige anorganische chemische basisproducten waarvan:	x 1000 BEF -	2 906 237	3 096 582
24131	--- Chemische elementen n.e.g.; anorganische zuren en verbindingen daarvan waarvan:	x 1000 BEF -	1 459 678	1 556 361
241314	---- - Waterstofchloride; oleum; difosforpentoxyde; andere anorganische zuren; silicium- en zwavel-dioxydewaarvan:	x 1000 BEF -	683 977	768 444

Maandstatistiek van de industriële productie - PRODCOM

Leveringen (1) in waarde en in hoeveelheid volgens de CPA en de Prodcou-lijst

Code (2)	Omschrijving	Eenheid	2000	
			Januari	Februari
24131433	----- Zwavelzuur	x 1000 BEF kg SO2	89 528 51 221 730	99 544 60 562 097
24131455	----- Fosforzuur en polyfosforzuren	x 1000 BEF kg P2O5	389 401 21 622 129	443 785 23 007 219
241315	---- Oxyden, hydroxyden en peroxyden; hydrazine en hydroxylamine, alsmede anorganische zouten daarvanwaaraan:	x 1000 BEF -	408 374	406 572
24131527	----- Natriumhydroxyde in waterige oplossing (natronloog)	x 1000 BEF kg NaOH	299 267 55 336 755	312 241 54 385 928
24132	--- Verbindingen van metalen met halogenen; hypochlorieten, chloraten en perchloraten	x 1000 BEF -	191 076	227 118
241321	---- Verbindingen van metalen met halogenen	x 1000 BEF -	123 931	140 551
241322	---- Hypochlorieten, chloraten en perchloraten	x 1000 BEF -	67 145	86 567
24133	--- Sulfiden, sulfaten; nitraten, fosfaten en carbonaten	x 1000 BEF -	894 871	905 647
241331	---- Sulfiden, sulfieten en sulfaten	x 1000 BEF -	174 928	177 142
	waarvan:			
24133157	----- Sulfaten, excl. aluminium- en bariumsulfaat	x 1000 BEF kg	78 315 14 531 819	74 339 14 593 432
241332	---- Fosfinaten, fosfonaten, fosfaten en polyfosfaten	x 1000 BEF -	581 459	588 341
241333	---- Carbonaten	x 1000 BEF -	138 484	140 164
241352	--- Cyaniden en cyanaten (inclusief verbindingen); silicaten; boraten; perboraten; anorganische zouten en peroxozouten	x 1000 BEF -	172 824	175 808
24135300	--- Waterstofperoxyde	x 1000 BEF kg H2O2	105 146 6 104 704	144 787 8 359 715
2414	-- Overige organische chemische basisproducten	x 1000 BEF kg	16 048 881 736 839 975	15 830 819 710 416 725
24141	--- Koolwaterstoffen en derivaten daarvan	x 1000 BEF kg	4 743 170 319 316 290	5 137 449 304 429 764
	waarvan:			
241411	---- Acyclische koolwaterstoffen	x 1000 BEF kg	3 420 263 231 048 233	3 410 729 198 419 486
	waarvan:			
24141130	----- Ethyleen	x 1000 BEF kg	1 150 808 81 312 430	1 378 842 87 995 828
241412	---- Cyclische koolwaterstoffen	x 1000 BEF kg	833 693 64 145 353	1 124 562 75 813 657
	waarvan:			
24141223	----- Benzeen	x 1000 BEF kg	309 392 30 531 720	455 026 37 482 054
241414	---- Sulfo-, nitro- en nitrosoderivaten van koolwaterstoffen, ook indien gehalogeneerd	x 1000 BEF kg	167 798 9 685 749	153 720 8 801 782

(1) Leveringen m.i.v. aan het buitenland geleverd maakloonwerk.

(2) Statistische classering van producten gekoppeld aan activiteiten - CPA (2-6 cijfers); Prodcou-lijst (8 cijfers).

(voorlopige cijfers) - vervolg

Code (2)	Omschrijving	Eenheid	2000	
			Januari	Februari
24142	--- Alkoholen, fenolen, fenolalcoholen, alsmede, haloqeen-, sulfo-, nitro-, en nitrosoderivaten daarvan; industriëlewaarvan:	x 1000 BEF kg	2 282 881 107 466 624	2 054 872 96 859 211
24142310	---- Ethyleenglycol (ethaandiol)	x 1000 BEF kg	833 296 41 366 609	983 090 49 081 083
24143	--- Industriële eenwaardige vetzuren; carbonzuren en derivaten daarvan waarvan:	x 1000 BEF kg	2 556 283 144 619 459	2 767 757 150 339 706
241432	---- Verzadigde eenwaardige acyclische carbonzuren en derivaten daarvan	x 1000 BEF kg	41 530 2 896 723	98 256 6 327 798
24143383	---- Andere meerw. acyclische carbonzuren en carbonzuren van cyloalkanen, -alkenen, -terpenen en derivaten	x 1000 BEF kg	35 008 699 754	27 104 677 456
241434	---- Meerwaardige aromatische carbonzuren en carbonzuren met andere zuurstofhoudende groepen en derivaten daarvanwaarvan:	x 1000 BEF kg	1 341 020 104 807 971	1 493 048 107 369 322
24143433	----- Ftaalzuuranhydride	x 1000 BEF kg	241 399 11 613 860	242 067 11 839 200
24144	--- Organische verbindingen met stikstofhoudende groepen waarvan:	x 1000 BEF kg	2 110 606 47 622 952	1 838 253 40 048 994
241441	---- Aminoverbindingen waarvan:	x 1000 BEF kg	801 015 22 906 962	685 670 18 437 419
24144117	----- "Eenwaardige acyclische aminoverbindingen en derivaten, n.e.q.; zouten daarvan"	x 1000 BEF kg	183 128 3 082 375	146 948 2 604 385
241444	---- Verbindingen met andere stikstofhoudende groepen	x 1000 BEF kg	1 034 862 21 218 887	851 605 16 808 669
24145	--- Organische zwavel- en andere organische verbindingen van niet-metalen en metalen; heterocyclischeverbindingen n.e.g.waarvan:	x 1000 BEF kg	2 557 145 33 185 825	2 351 682 32 346 764
241452	---- Heterocyclische verbindingen n.e.g. waarvan:	x 1000 BEF kg	2 080 808 25 494 555	1 890 415 23 904 759
24145250	----- Verbindingen met pyridine/(iso)cholino- livering, lactamen (ex 6-hexaanlactam) en heterocyclische verbindingen met N	x 1000 BEF kg	534 019 2 883 047	583 424 3 458 956
24146	--- Ethers, organische peroxyden, epoxyden, acetalen en hemiacetalen; andere organische verbindingen	x 1000 BEF kg	1 373 625 49 109 908	1 280 933 50 823 388
241461	---- Verbindingen met aldehydegroepen	x 1000 BEF kg	37 863 5 086 676	38 152 5 131 898
241462	---- Ketonen en chinonen	x 1000 BEF kg	546 180 33 399 238	500 989 33 075 189
241463	---- Ethers, organische peroxyden, epoxyden, acetalen hemiacetalen, alsmede derivaten daarvan	x 1000 BEF kg	280 567 8 764 485	359 662 10 391 162
241464	---- Enzymen en andere organische verbindingen n.e.q.	x 1000 BEF kg	509 015 1 859 509	382 130 2 225 139
24147	--- Organische chemische basisproducten n.e.q.	x 1000 BEF kg	425 171 35 518 917	399 873 35 568 898
2415	-- Kunstmeststoffen en stikstofverbindingen waarvan:	x 1000 BEF -	2 829 617	2 895 508

Maandstatistiek van de industriële productie - PRODCOM

Leveringen (1) in waarde en in hoeveelheid volgens de CPA en de Prodcom-lijst

Code (2)	Omschrijving	Eenheid	2000	
			Januari	Februari
24151050	--- "Salpeterzuur; nitreerzuren"	x 1000 BEF kq N	92 844 4 746 916	96 592 4 708 991
241530	--- Minerale of chemische stikstofhoudende meststoffen	x 1000 BEF kq N	738 329 139 605 944	765 476 156 961 048
241540	--- Minerale of chemische fosfaatmeststoffen	x 1000 BEF kq P2O5	35 300 2 248 840	33 642 2 178 881
24156000	--- Meststoffen van dierlijke of van plantaardige oorsprong	x 1000 BEF kq	57 755 8 853 614	68 106 15 250 807
241580	--- Meststoffen n.e.g.	x 1000 BEF kq	1 143 393 199 287 957	1 335 695 223 710 809
	waarvan:			
24158025	---- Meststoffen met stikstof, fosfor en kalium, <= 10 gew.% stikstof	x 1000 BEF kq	67 761 10 277 959	111 874 18 531 705
24158069	---- Andere meststoffen met fosfor en kalium	x 1000 BEF kq	48 997 7 720 299	43 209 5 224 580
2416	-- Kunststoffen in primaire vormen	x 1000 BEF kq	19 069 642 560 317 188	20 951 794 607 691 765
	waarvan:			
241610	--- Polymeren van ethyleen, in primaire vormen	x 1000 BEF kq	4 826 878 135 368 149	5 141 193 145 234 516
	waarvan:			
24161035	---- Lineair polyethyleen, relatieve dichtheid < 0,94, in primaire vormen	x 1000 BEF kq	49 728 1 129 759	73 795 2 969 263
24161039	---- Ander polyethyleen, relatieve dichtheid < 0,94, in primaire vormen	x 1000 BEF kq	1 686 938 45 308 983	1 892 021 51 452 445
24161090	---- Andere polymeren van ethyleen, in primaire vormen, n.e.g.	x 1000 BEF kq	189 747 3 213 786	200 280 3 384 331
241620	--- Polymeren van styreen, in primaire vormen	x 1000 BEF kq	2 112 508 78 158 842	2 713 723 92 386 145
	waarvan:			
24162035	---- Expandeerbaar polystyreen, in primaire vormen	x 1000 BEF kq	773 748 27 484 843	1 070 783 38 521 712
24162090	---- Polymeren van styreen, in primaire vormen, n.e.g.	x 1000 BEF kq	240 359 4 752 740	250 788 5 123 052
241630	--- Polymeren van vinylchloride of van andere halogeenolefinen, in primaire vormen	x 1000 BEF kq	1 965 335 81 676 313	2 237 547 85 142 463
	waarvan:			
24163010	---- Polyvinylchloride, niet gemengd met andere zelfstandigheden, in primaire vormen	x 1000 BEF kq	1 531 551 72 976 146	1 719 519 75 130 233
24164015	--- Polyethyleenglycolen en andere polyetheralcoholen, in primaire vormen	x 1000 BEF kq	487 788 12 166 110	564 499 14 361 599
24164030	--- Epoxyharsen, in primaire vormen	x 1000 BEF kq	64 936 850 439	78 263 1 059 399
24164050	--- Alkydharsen, in primaire vormen	x 1000 BEF kq	110 988 2 006 634	137 646 2 422 539
24164090	--- Andere polyesters, in primaire vormen	x 1000 BEF kq	432 667 4 284 678	478 381 4 433 526

(1) Leveringen m.i.v. aan het buitenland geleverd maakloonwerk.

(2) Statistische classering van producten gekoppeld aan activiteiten - CPA (2-6 cijfers); Prodcom-lijst (8 cijfers).

(voorlopige cijfers) - vervolg

Code (2)	Omschrijving	Eenheid	2000	
			Januari	Februari
24165	- - - Andere kunststoffen in primaire vormen; ionenwisselaars waarvan:	x 1000 BEF kq	7 978 062 223 042 384	8 435 451 235 348 769
241651	- - - - Polymeren van propyleen of van andere olefinen, in primaire vormen	x 1000 BEF kq	3 190 613 137 416 198	3 675 817 147 644 491
24165130	- - - - - Polypropyleen, in primaire vormen	x 1000 BEF kq	2 575 868 112 907 405	3 017 048 125 343 214
24165150	- - - - - Andere polymeren van propyleen of van andere olefinen, in pr. vormen, n.e.g.	x 1000 BEF kq	614 745 24 508 793	658 769 22 301 277
24165230	- - - - Polymeren van vinylacetaat, in waterige dispersie, in primaire vormen	x 1000 BEF kq	3 103 131 932	3 898 174 703
241653	- - - - Acrylpolymeren in primaire vormen	x 1000 BEF kq	193 172 3 478 510	215 116 3 763 549
241654	- - - - Polyamiden in primaire vormen	x 1000 BEF kq	814 290 12 003 333	750 017 10 017 680
24165450	- - - - - Polyamide-6, -11, -12, -6,6, -6,9, -6,10 of -6,12, in primaire vormen	x 1000 BEF kq	615 085 10 953 959	555 066 8 954 703
24165490	- - - - - Andere polyamiden, in primaire vormen	x 1000 BEF kq	199 205 1 049 374	194 951 1 062 977
241656	- - - - Andere aminoharsen, fenolharsen en polyurethanen, in primaire vormen waarvan:	x 1000 BEF kq	1 853 960 28 940 123	1 954 165 36 030 303
24165670	- - - - - Polyurethanen, in primaire vormen	x 1000 BEF kq	1 766 044 27 452 587	1 843 974 34 188 394
241658	- - - - Andere kunststoffen in primaire vormen n.e.g.	x 1000 BEF kq	826 009 8 061 546	825 564 8 048 313
241710	- - Synthetische rubber	x 1000 BEF kq	1 327 320 21 934 556	1 550 265 25 295 078
24171050	- - - Latex	x 1000 BEF kq	211 157 5 607 947	209 791 5 504 460
24171090	- - - Andere rubber	x 1000 BEF kq	1 116 163 16 326 609	1 340 474 19 790 618
24201	- VERDELINGSMIDDELEN EN ANDERE CHEMISCHE PRODUCTEN VOOR DE LANDBOUW WAARVAN:	x 1000 BEF kq act. subst.	3 135 148 16 557 280	3 762 472 17 212 028
242014	- - Desinfecteermiddelen	x 1000 BEF kq act. subst.	49 338 388 993	52 413 360 135
24201430	- - - Ontsmettingsmiddelen op basis van ammonium	x 1000 BEF kq act. subst.	10 290 111 189	10 191 95 186
24201450	- - - Ontsmettingsmiddelen op basis van halogeenvverbindingen	x 1000 BEF kq act. subst.	24 590 169 407	20 843 149 360
24201490	- - - Andere ontsmettingsmiddelen	x 1000 BEF kq act. subst.	14 458 108 397	21 379 115 589
2430	- VERF, VERNIS E.D., DRUKINKT EN MASTIEK	x 1000 BEF kq	2 629 095 23 986 894	2 990 989 27 448 865

Maandstatistiek van de industriële productie - PRODCOM

Leveringen (1) in waarde en in hoeveelheid volgens de CPA en de Prodcom-lijst

Code (2)	Omschrijving	Eenheid	2000	
			Januari	Februari
24301	-- Verf en vernis op basis van polymeren	x 1000 BEF kq	1 356 989 10 328 281	1 651 282 12 563 816
243011	--- Verf en vernis op basis van acryl- of vinylpolymeren, in een waterig medium	x 1000 BEF kq	421 120 3 010 484	524 494 3 714 420
24301150	---- Verf ... op basis van acryl- of vinylpolymeren, in een waterig medium	x 1000 BEF kq	317 389 2 698 216	418 371 3 349 517
24301170	---- Andere verf en vernis, gedispergeerd of opgelost in een waterig medium	x 1000 BEF kq	103 731 312 268	106 123 364 903
243012	--- Verf en vernis op basis van polyesters, acryl- of vinylpolymeren, in een niet-waterig mediumwaarvan:	x 1000 BEF kq	935 869 7 317 797	1 126 788 8 849 396
24301225	---- Verf en vernis op basis van polyesters, zie aant. 4 op GN 32, indien zij meer dan 50% oplosmiddelen bevatten	x 1000 BEF kq	9 651 49 524	10 374 60 451
24301229	---- Andere verf en vernis op basis van polyesters	x 1000 BEF kq	214 251 1 485 997	280 189 2 055 499
24301270	---- Verf en vernis: oplossingen	x 1000 BEF kq	90 528 860 139	113 022 1 025 725
24301290	---- Andere verf en vernis op basis van synthetische en gewijzigde natuurlijke polymeren	x 1000 BEF kq	335 326 2 347 615	383 586 2 818 485
24302	-- Andere verf en vernis en soortgelijke producten; verf voor kunstschilders en drukinktwaarvan:	x 1000 BEF kq	1 272 106 13 658 613	1 339 707 14 885 049
24302213	--- Andere verf en vernis: olieverf en -vernis	x 1000 BEF kq	29 023 217 256	33 422 239 975
24302253	--- Stopverf en mastiek (kit)	x 1000 BEF kq	175 017 3 218 597	216 333 3 517 610
24302260	--- Niet-vuurvaste prep. voor het bestrijken of bepleisteren van metselwerk	x 1000 BEF kq	55 468 2 219 638	61 147 2 963 704
24302273	--- Organische oplosmiddelen en verduuners op basis van butylacetaat n.e.g.	x 1000 BEF kq	1 623 20 730	1 526 19 703
24302279	--- Andere organische oplosmiddelen en verduuners, n.e.g.	x 1000 BEF kq	62 554 971 615	64 534 1 016 562
243024	--- Drukinkt	x 1000 BEF kq	624 314 3 953 895	624 385 4 172 181
24302450	---- Zwarte drukinkt	x 1000 BEF kq	40 484 664 726	50 184 868 481
24302470	---- Andere drukinkt	x 1000 BEF kq	583 830 3 289 169	574 201 3 303 700
244	- FARMACEUTISCHE PRODUKTEN, CHEMISCHE EN BOTANISCHE PRODUKTEN VOOR MEDICINAAL GEBRUIK	x 1000 BEF -	8 876 228	9 376 421
2441	-- Farmaceutische grondstoffen	x 1000 BEF -	622 604	834 666
244120	--- Lysine, glutaminezuur en zouten daarvan; quaternaire ammoniumzouten en -hydroxyden; fosfoaminolipiden;	x 1000 BEF kq	141 966 3 411 994	134 555 3 820 079

(1) Leveringen m.i.v. aan het buitenland geleverd maakloonwerk.

(2) Statistische classering van producten gekoppeld aan activiteiten - CPA (2-6 cijfers); Prodcom-lijst (8 cijfers).

(voorlopige cijfers) - vervolg

Code (2)	Omschrijving	Eenheid	2000	
			Januari	Februari
24413	--- Lactonen n.e.g., heterocyclische verbindingen met uitsluitend een of meer stikstofatomen als hetero-atoom,...	x 1000 BEF kg	304 021 2 956 376	560 465 3 063 149
2442	-- Farmaceutische produkten	x 1000 BEF -	8 253 624	8 541 755
24421	--- Geneesmiddelen	x 1000 BEF -	5 271 271	5 352 661
244211	---- Geneesmiddelen bevattende penicillinen of andere antibiotica	x 1000 BEF -	402 618	398 631
244212	---- Geneesmiddelen bevattende hormonen, doch geen antibiotica waarvan:	x 1000 BEF -	306 030	338 291
24421270	----- Geneesmiddelen zonder antibiotica met hormonen uit de bijnierschors, o.v.k.	x 1000 BEF -	157 534	183 618
244213	---- Geneesmiddelen bevattende alkaloiden of derivaten daarvan, doch geen hormonen of antibioticawaarvan:	x 1000 BEF -	4 562 623	4 615 739
24421320	----- Andere gen. voor therapeutisch of profylactisch gebruik (GS 3000), n.o.v.k.	x 1000 BEF -	139 646	170 162
24421360	----- Andere geneesmiddelen met vitamines of andere produkten van GS 2936, o.v.k.	x 1000 BEF -	25 836	24 883
24421380	----- Andere geneesmiddelen met al dan niet vermengde produkten, o.v.k., n.e.g.	x 1000 BEF -	4 348 493	4 370 703
24422	--- Overige farmaceutische produkten waarvan:	x 1000 BEF -	2 982 353	3 189 094
24422430	---- Watten, gaas, enz., met farmaceutische zelfstandigheden, o.v.k., n.e.g.	x 1000 BEF -	22 212	25 464
245	- GLYCEROL; ZEEP, WASMIDDELEN, POETS- EN REINIGINGSMIDDELEN, PARFUMS EN KOSMETISCHE ARTIKELEN	x 1000 BEF -	4 786 849	5 387 412
2451	-- Glycerol, zeep en wasmiddelen, poets- en reinigingsmiddelen waarvan:	x 1000 BEF -	2 942 337	3 357 727
24512090	--- Organische tensioactieve produkten (excl. zeep), n.e.g.	x 1000 BEF kg	117 495 1 218 585	137 697 1 511 721
24513	--- Zeep, was- en reinigingsmiddelen	x 1000 BEF kg	2 075 493 48 338 028	2 386 473 54 368 261
245131	---- Zeep en als zeep te gebruiken organische tensio-actieve produkten en bereidingenwaarvan:	x 1000 BEF kg	49 101 1 684 988	53 688 1 990 312
24513120	----- Zeep en org. tensioact. prod. in de vorm van staven, enz., voor toiletgebruik	x 1000 BEF kg	2 880 40 569	3 662 37 145
24513179	----- Zeep in andere vormen	x 1000 BEF kg	27 578 1 042 175	31 002 1 329 831
245132	---- Was- en reinigingsmiddelen	x 1000 BEF kg	2 026 392 46 653 040	2 332 785 52 377 949
24513230	----- Tensioactieve bereidingen, opge maakt voor de verkoop in het klein	x 1000 BEF kg	229 116 5 705 501	262 062 6 436 739

Maandstatistiek van de industriële productie - PRODCOM

Leveringen (1) in waarde en in hoeveelheid volgens de CPA en de Prodcop-lijst

Code (2)	Omschrijving	Eenheid	2000	
			Januari	Februari
24513250	----- Was- en reinigingsmiddelen, o.v.k.	x 1000 BEF kg	1 500 167 32 914 334	1 786 711 38 025 440
24513260	----- Tensioactieve bereidingen, excl. organische tensioactieve produkten n.o.v.k.	x 1000 BEF kg	71 455 791 347	65 099 771 928
24513270	----- Was- en reinigingsmiddelen, n.o.v.k.	x 1000 BEF kg	225 654 7 241 858	218 913 7 143 842
24514	--- Deodorantia en was	x 1000 BEF -	188 890	215 998
	waarvan:			
245143	---- Schoensmeer, boenwas, poetsmiddelen voor carrosserieën, glas of metaal waarvan:	x 1000 BEF kg	103 698 1 671 960	111 918 1 720 947
24514350	---- Boenwas en dergelijke preparaten voor het onderhoud van houtwerk	x 1000 BEF kg	5 891 62 308	7 320 73 595
24514383	----- Poetsmiddelen voor metalen	x 1000 BEF kg	1 337 7 405	1 633 8 461
24521	-- Parfums en cosmetische artikelen	x 1000 BEF -	1 844 512	2 029 685
	waarvan:			
24521300	--- Producten voor manicure of voor pedicure	x 1000 BEF -	12 352	9 664
24521400	--- Poeder, ook indien geperst, voor kosmetisch/toiletgebruik	x 1000 BEF -	17 934	23 921
24521500	--- Andere schoonheidsmiddelen	x 1000 BEF -	296 080	412 369
245219	--- Scheermiddelen; deodorantia voor lichaamsverzorging; badpreparaten; andere parfumerieën, toiletartikelen negwaarvan:	x 1000 BEF -	179 623	198 608
24521950	---- Deodorantia voor lichaamsverzorging en antitranspiratiemiddelen	x 1000 BEF -	72 793	59 996
24521970	---- Geparfumeerde badzouten en andere badpreparaten	x 1000 BEF -	56 769	63 340
246	- OVERIGE CHEMISCHE PRODUCTEN	x 1000 BEF -	9 583 534	10 914 212
	WAARVAN:			
24611	-- Kruit en springstoffen	x 1000 BEF kg	45 180 426 724	72 341 540 552
24621060	-- Lijm	x 1000 BEF kg	82 458 1 681 913	72 932 1 469 292
246310	-- Etherische oliën; mengsels van reukstoffen	x 1000 BEF kg	216 126 1 423 701	274 463 1 499 105
24641200	-- Emulsies voor gevoelige lagen, voor fotografisch gebruik	x 1000 BEF kg	516 960 6 577 543	578 898 6 746 491
2466	-- Andere chemische produkten n.e.g.	x 1000 BEF kg	3 990 525 95 877 703	4 523 905 97 797 112
	waarvan:			
24663	--- Smeermiddelen; additieven; antivriespreparaten	x 1000 BEF kg	1 602 024 56 962 465	1 817 551 57 287 155

(1) Leveringen m.i.v. aan het buitenland geleverd maakloonwerk.

(2) Statistische classering van producten gekoppeld aan activiteiten - CPA (2-6 cijfers); Prodcop-lijst (8 cijfers).

(voorlopige cijfers) - vervolg

Code (2)	Omschrijving	Eenheid	2000	
			Januari	Februari
246631	---- Smeermiddelen	x 1000 BEF kg	1 413 222 44 331 479	1 621 406 44 560 619
	waarvan:			
24663157	----- Andere smeermiddelen < 70 gew. % (aard) olie, of => 70 gew. % (aard)olie indien karakter niet door olie bepaald wordt	x 1000 BEF kg	916 324 30 676 357	1 121 690 31 157 110
24663179	----- Andere smeermiddelen, n.e.g.	x 1000 BEF kg	487 434 13 547 436	488 120 13 237 365
246632	---- Antiklopmiddelen; dopes voor minerale olie en dergelijke produkten	x 1000 BEF kg	155 825 11 317 685	167 444 11 705 247
246633	---- Remvloeistoffen; antivriespreparaten en vloeibare ontdooiingspreparaten	x 1000 BEF kg	32 977 1 313 301	28 701 1 021 289
246642	--- Modeleerpasta's; tandtechnische waspreparaten en andere preparaten voor tandtechnisch gebruik, ...	x 1000 BEF kg	93 742 219 734	122 297 255 853
246645	--- Appreteermiddelen, middelen voor het versnellen van het verproces of van het fixeren van kleurstoffen e.d.waarvan:	x 1000 BEF kg	332 618 3 578 856	345 624 3 649 116
24664570	---- Appreteermiddelen e.d. voor de textiel- of derg. industrieën	x 1000 BEF kg	157 590 2 596 031	147 923 2 607 429
246646	--- Beitspreparaten; vloeimiddelen; bereide rubbervulcanisatieversnellers; weekmakers en dergelijkewaarvan:	x 1000 BEF kg	844 408 7 539 184	1 040 117 8 076 159
24664620	---- Preparaten voor het beitsen van metalen	x 1000 BEF kg	25 494 205 848	25 923 220 579
24664650	---- Bereide antioxydanten en stabilisatiemiddelen voor rubber of voor kunststof	x 1000 BEF kg	498 578 4 374 202	522 646 4 666 282
246647	--- Bereide bindmiddelen voor gietvormen of voor gietkernen; chemische produkten en residuen van de chemische of van	x 1000 BEF kg	54 675 2 837 922	56 631 2 951 736
246648	--- Diverse andere chemische produkten n.e.g. waarvan:	x 1000 BEF kg	757 278 19 709 415	843 088 20 596 968
24664867	---- Vlamwerende, waterwerende en andere preparaten voor de bescherming van bouwwerken	x 1000 BEF kg	37 825 704 709	32 274 599 530
24664899	---- Andere chemische producten; preparaten en residuen van de chemische of aanverwante industrieën	x 1000 BEF kg	411 710 7 951 034	479 095 8 254 289
2470	- SYNTHETISCHE OF KUNSTMATIGE VEZELS	x 1000 BEF kg	1 779 689 24 946 405	1 801 540 25 879 312
	WAARVAN:			
247011	-- Kabel van synthetische filamenten; synthetische stapelvezels, niet gekaard en niet gekamd	x 1000 BEF kg	336 933 7 726 892	377 591 8 545 456
247013	-- Getextureerde garens en andere garens, eendraads waarvan:	x 1000 BEF kg	968 465 12 911 546	935 916 12 807 806
24701323	--- Getextureerde garens van polypropyleen	x 1000 BEF kg	657 568 8 996 716	623 788 8 995 347
247030	-- Afval van synthetische of van kunstmatige vezels	x 1000 BEF kg	7 126 642 441	7 210 669 992
25	PRODUKTEN VAN RUBBER OF KUNSTSTOF	x 1000 BEF	15 247 078	16 333 997

Maandstatistiek van de industriële productie - PRODCOM

Leveringen (1) in waarde en in hoeveelheid volgens de CPA en de Prodcop-lijst

Code (2)	Omschrijving	Eenheid	2000	
			Januari	Februari
251	- PRODUCTEN VAN RUBBER	x 1000 BEF	1 854 530	1 913 552
	WAARVAN:	-		
251210	-- Van een nieuw loopvlak voorziene luchtbanden, van rubber	x 1000 BEF p/st	92 618 9 193	87 665 10 658
251320	-- Niet-ge vulcaniseerde rubber en artikelen daarvan; ge vulcaniseerde rubber (niet gehard) waarvan:	x 1000 BEF kg	772 285 15 553 262	799 684 16 173 461
25132013	--- Rubber met carbonblack en derg. zwartsel of siliciumdioxide, niet ge vulc.	x 1000 BEF kg	171 193 1 747 095	156 786 1 640 812
25132019	--- Rubb er mengsels, niet-ge vulcaniseerd, andere dan die bedoeld bij onderverdeling 400510 en 400520	x 1000 BEF kg	260 605 11 026 014	274 687 11 445 572
25132070	--- Platen, vellen en strippen van ge vulcaniseerde rubber	x 1000 BEF kg	157 681 937 751	161 786 986 045
25132087	--- Staven en profielen van niet-geharde ge vulcaniseerd rubber zonder celstructuur	x 1000 BEF kg	179 320 1 804 601	202 169 2 048 601
251340	-- Drijfriemen, drijfsnaren en transportbanden, van ge vulcaniseerde rubber	x 1000 BEF kg	230 543 366 833	239 148 452 289
25137	-- Artikelen van ge vulcaniseerde rubber n.e.g., geharde rubber, werken van geharde rubber waarvan:	x 1000 BEF kg	309 337 1 229 086	320 355 1 324 169
25137323	--- Pakking- en sluitringen, van ge vulcaniseerde rubber	x 1000 BEF kg	86 529 366 151	78 692 307 624
25137360	--- Andere artikelen van niet-geharde ge vulcaniseerde rubber	x 1000 BEF kg	27 015 158 559	32 699 306 842
252	- PRODUCTEN VAN KUNSTSTOF	x 1000 BEF	13 392 548	14 420 445
		-		
2521	-- Platen, vellen, buizen en profielen, van kunststof	x 1000 BEF kg	6 058 515 59 152 887	6 588 384 63 648 039
252110	--- Monofilament dikker dan 1 mm, alsmede staven en profielen, van kunststof waarvan:	x 1000 BEF kg	354 044 2 891 346	432 334 3 808 565
25211070	---- Monofilament > 1 mm, staven en profielen, van polymeren van vinylchloride	x 1000 BEF kg	159 055 1 743 340	185 049 2 132 231
25212	--- Buizen, slangen en hulpstukken daarvoor, van kunststof	x 1000 BEF kg	713 806 5 530 706	796 629 6 653 451
252121	---- Kunst darmen van geharde proteïne of van cellulosekunststof: stijve buizen en slangen van kunststof waarvan:	x 1000 BEF kg	432 409 4 268 389	504 671 5 303 808
25212157	----- Stijve buizen en slangen, van polymeren van vinylchloride	x 1000 BEF kg	115 247 2 124 727	138 204 2 419 257
252122	---- Andere buizen, slangen en hulpstukken van kunststof waarvan:	x 1000 BEF kg	281 397 1 262 317	291 958 1 349 643
25212220	----- Flexibele buizen en slangen, met een druk weerstand => 27,6 MPa	x 1000 BEF kg	50 390 114 513	47 658 104 936
25212235	----- Niet-versterkte buizen en slangen, zonder hulpstukken, n.e.g.	x 1000 BEF kg	116 670 808 443	133 826 906 388

(1) Leveringen m.i.v. aan het buitenland geleverd maakloonwerk.

(2) Statistische classering van producten gekoppeld aan activiteiten - CPA (2-6 cijfers); Prodcop-lijst (8 cijfers).

(voorlopige cijfers) - vervolg

Code (2)	Omschrijving	Eenheid	2000	
			Januari	Februari
252130	--- Platen, vellen, foliën, stroken en strippen, van kunststof, niet gecombineerd met andere stoffen waarvan:	x 1000 BEF kg	3 435 620 39 649 897	3 629 994 40 788 507
25213010	---- Andere platen ..., van polymeren van ethyleen, niet versterkt, dik <= 0,1 mm	x 1000 BEF kg	928 828 14 837 355	955 583 14 724 165
25213017	---- Andere platen ..., van polymeren van ethyleen, niet versterkt, dik > 0,1 mm	x 1000 BEF kg	245 289 3 167 720	233 338 3 156 466
25213021	---- Andere platen ..., van biaxiaal gerichte polymeren van propyleen, dik <= 0,10 mm	x 1000 BEF kg	1 118 363 10 031 850	1 056 218 8 518 165
25213029	---- Andere stroken, dik > 0,10 mm	x 1000 BEF kg	59 309 697 353	71 703 942 008
25213030	---- Andere platen ..., van polymeren van styreen, niet versterkt, enz.	x 1000 BEF kg	256 010 4 118 709	326 092 4 632 972
25213049	---- Andere platen ..., van polymeren van vinylchl., flex., weekmakers, dik > 1 mm	x 1000 BEF kg	28 808 332 233	33 861 534 789
25213053	---- Platen ..., van polymethylmethacrylaat, niet versterkt, enz.	x 1000 BEF kg	67 476 702 713	74 797 769 895
2521300A	---- = 30.59+62 Ander platen ..., n.e.g.	x 1000 BEF kg	116 180 862 826	121 211 810 274
25213061	---- Platen ..., van polycarbonaten, niet versterkt, enz.	x 1000 BEF kg	94 287 594 136	106 643 668 595
25213090	---- Platen ..., van andere kunststof, niet versterkt, andere	x 1000 BEF kg	29 547 149 011	36 601 155 057
25214	--- Andere platen, vellen, foliën, stroken en strippen, van kunststof	x 1000 BEF kg	1 555 045 11 080 938	1 729 427 12 397 516
252141	---- Andere platen, vellen, foliën, stroken en strippen, van kunststof, met celstructuur waarvan:	x 1000 BEF kg	1 179 329 8 980 468	1 265 029 9 457 524
25214120	----- Platen ... met celstructuur, van polymeren van styreen	x 1000 BEF kg	229 094 2 048 351	255 506 2 034 486
25214150	----- Platen ... met celstructuur, van polymeren van urethanen	x 1000 BEF kg	791 525 6 140 534	828 038 6 550 173
252142	---- Andere platen, vellen, foliën, stroken en strippen, van kunststof, zonder celstructuur waarvan:	x 1000 BEF kg	375 716 2 100 470	464 398 2 939 992
25214279	----- Andere platen, vellen, foliën en strip van polymerisatieproducten	x 1000 BEF kg	174 274 1 097 592	188 563 1 232 235
25214280	----- Andere platen ... van kunststof zonder celstructuur, niet van polymerisatieproducten	x 1000 BEF kg	142 038 698 915	203 173 1 346 513
25221	-- Verpakkingsmateriaal van kunststof	x 1000 BEF -	2 179 687	2 334 561
25221100	--- Zakken van polymeren van ethyleen	x 1000 BEF kg	491 128 6 630 724	546 732 7 938 023
25221200	--- Zakken van andere kunststof (excl. ethyleen)	x 1000 BEF kg	21 458 116 030	24 447 196 579

Maandstatistiek van de industriële productie - PRODCOM

Leveringen (1) in waarde en in hoeveelheid volgens de CPA en de Prodcom-lijst

Code (2)	Omschrijving	Eenheid	2000	
			Januari	Februari
25221300	--- Dozen, bakken, kisten en dergelijke artikelen, van kunststof	x 1000 BEF kg	566 126 5 456 684	593 772 6 044 716
252214	--- Flessen, flacons en dergelijke artikelen van kunststof	x 1000 BEF p/st	630 404 187 110 195	708 338 238 317 312
25221450	---- Flessen, flacons en dergelijke artikelen, van kunststof, <= 2 l	x 1000 BEF p/st	391 408 146 120 255	443 256 172 674 915
25221470	---- Flessen, flacons en dergelijke artikelen, van kunststof, > 2 l	x 1000 BEF p/st	238 996 40 989 940	265 082 65 642 397
252215	--- Ander verpakkingsmateriaal van kunststof	x 1000 BEF -	470 571	461 272
25221525	---- Capsules van kunststof	x 1000 BEF kg	74 527 613 478	69 322 588 456
25221527	---- Stoppen, deksels en andere sluitingen, van kunststof	x 1000 BEF kg	87 402 380 117	79 636 366 058
25221540	---- Andere artikelen voor vervoer of verpakking, van kunststof	x 1000 BEF p/st	306 808 216 573 356	309 857 215 924 748
2523	-- Kunststofartikelen voor de bouw	x 1000 BEF -	1 399 166	1 579 762
	waarvan:			
252311	--- Vloerbedekking van kunststof, op rollen of in tegels; wand- en plafondbedekking van kunststof	x 1000 BEF m2	278 083 2 211 730	328 062 2 570 658
25231300	--- Reservoirs ... e.d. bergingsmiddelen, inhoud > 300 l, van kunststof	x 1000 BEF kg	26 297 125 612	34 123 153 702
252314	--- Deuren en ramen, alsmede kozijnen daarvoor en drempels voor deuren; blinden, jaloezieën en dergelijke	x 1000 BEF kg	867 381 5 148 416	943 366 5 344 976
25231450	---- Deuren en ramen, kozijnen en drempels, van kunststof	x 1000 BEF kg	770 393 4 493 541	829 596 4 629 185
25231470	--- Blinden, jaloezieën ... en dergelijke artikelen alsmede delen, van kunststof	x 1000 BEF kg	96 988 654 875	113 770 715 791
252315	--- Andere kunststofartikelen voor de bouw n.e.g.	x 1000 BEF kg	129 527 1 760 613	156 542 1 980 810
25231550	---- Garnituren en beslag, om blijvend te worden bevestigd, van kunststof	x 1000 BEF kg	70 555 1 080 731	86 207 1 128 098
25231590	---- Andere artikelen van kunststof voor de bouw	x 1000 BEF kg	58 972 679 882	70 335 852 712
2524	-- Overige producten van kunststof	x 1000 BEF -	3 755 180	3 917 738
	waarvan:			
252421	--- Platen, vellen, foliën, strippen en andere platte producten van kunststof, zelfklevend, op rollen, met een breedte	x 1000 BEF kg	81 757 334 656	86 654 348 439
252422	--- Andere zelfklevende band, platen, strippen, vellen, foliën, op rollen, en andere platte producten van kunststof	x 1000 BEF kg	331 387 1 601 810	371 356 1 488 942
252423	--- Vaatwerk, andere huishoudelijke artikelen en toiletartikelen, van kunststof waarvan:	x 1000 BEF kg	466 614 2 612 208	491 265 2 789 573

(1) Leveringen m.i.v. aan het buitenland geleverd maakloonwerk.

(2) Statistische classering van producten gekoppeld aan activiteiten - CPA (2-6 cijfers); Prodcom-lijst (8 cijfers).

(voorlopige cijfers) - vervolg

Code (2)	Omschrijving	Eenheid	2000	
			Januari	Februari
25242320	--- - Keuken- en tafelgerei van kunststof	x 1000 BEF kg	379 691 1 776 584	383 690 1 783 053
25242400	--- - Delen van kunststof voor verlichtingstoestellen	x 1000 BEF -	24 290	24 034
25242600	--- - Isolerende werkstukken van kunststof voor elektrische machines	x 1000 BEF kg	96 911 85 971	101 569 92 897
252428	--- - Beslag voor meubelen, carrosserieën en dergelijke, versieringsvoorwerpen e.d. van kunststofwaarvan:	x 1000 BEF -	1 399 472	1 472 455
25242870	--- - Andere artikelen van kunststof en artikelen van ander materiaal	x 1000 BEF -	1 174 891	1 280 572
252490	--- - Vervaardiging van kunststofartikelen waarvan:	x 1000 BEF kg	735 698 2 510 693	776 906 2 426 995
25249010	--- - Delen van kunststof voor machines, kernreactoren, stoomketels, mechanieke werktuigen	x 1000 BEF kg	228 188 1 164 637	222 793 981 910
25249023	--- - Delen van kunststof voor elektrische gereedschappen, huishoudapparaten en huishoud verwarmingsapparaten	x 1000 BEF kg	32 349 63 614	33 244 58 614
25249030	--- - Delen van kunststof voor zend- of ontvangapparaten, radio- en televisietoestellen	x 1000 BEF kg	108 711 279 021	117 561 320 841
25249040	--- - Delen van kunststof voor elektrische schakelaars, schakelkasten, schakelpanelen, circuits e.d.	x 1000 BEF kg	9 276 34 675	11 180 33 546
25249060	--- - Delen van kunststof voor voertuigen voor vervoer over land	x 1000 BEF kg	261 326 816 528	285 119 882 102
26	OVERIGE NIET-METAALHOUDENDE MINERALE PRODUKTEN WAARVAN:	x 1000 BEF -	12 727 167	16 184 157
261	- GLAS EN PRODUKTEN VAN GLAS	x 1000 BEF -	4 921 543	5 783 094
26111	-- Vuurgepolijst glas ("float glass") waarvan:	x 1000 BEF m2	1 163 411 8 292 892	1 458 160 10 468 651
26111280	--- - Ander vuurgepolijst, geslepen of gepolijst glas, n.e.g.	x 1000 BEF m2	364 115 3 226 494	433 427 3 881 410
26121	-- Gevormd en bewerkt vlakglas	x 1000 BEF -	2 013 646	2 477 688
261211	--- - Glas, in platen, gebogen, met schuin geslepen randen, gegraveerd, van gaten voorzien, geëmailleerd, enz.	x 1000 BEF kg	158 094 3 526 195	167 748 3 679 554
261212	--- - Veiligheidsglas waarvan:	x 1000 BEF -	1 156 542	1 440 130
26121230	--- - Veiligheidsglas bestaande uit geharde glasplaten, n.e.g.	x 1000 BEF m2	72 049 69 345	98 877 79 463
26121255	--- - Veiligheidsglas bestaande uit opeengekitte glasplaten, voor automobielen	x 1000 BEF kg	338 828 2 970 358	438 331 3 556 638
26121270	--- - Veiligheidsglas bestaande uit opeengekitte glasplaten, n.e.g.	x 1000 BEF m2	328 192 511 786	390 364 603 994

Maandstatistiek van de industriële productie - PRODCOM

Leveringen (1) in waarde en in hoeveelheid volgens de CPA en de Prodcom-lijst

Code (2)	Omschrijving	Eenheid	2000	
			Januari	Februari
261213	--- Spiegels van glas; meerwandig glas voor isoleringsdoeleinden	x 1000 BEF -	699 010	869 810
26121330	---- Meerwandig glas voor isoleringsdoeleinden	x 1000 BEF m2	488 602 354 560	615 886 427 862
26121390	---- Andere spiegels van glas, ook indien omlijst	x 1000 BEF kg	210 408 9 634 274	253 924 11 202 110
26131	-- Holgas	x 1000 BEF p/st	345 913 37 715 526	357 435 36 928 171
26141	-- Glasvezels	x 1000 BEF kg	924 460 15 725 459	938 109 16 336 140
261411	--- Lonten, rovings en garens, ook indien gesneden, van glasvezels	x 1000 BEF kg	359 839 6 722 690	423 538 7 586 465
261412	--- Vliezen, netten, matten, matrassen, platen en dergelijke niet-geweven produkten van glasvezels	x 1000 BEF kg	564 621 9 002 769	514 571 8 749 675
2615	-- Overig bewerkt glas, inclusief technisch glaswerk	x 1000 BEF -	474 113	551 702
26151	--- Overig half-afgewerkt glas	x 1000 BEF kg	267 732 6 417 565	314 502 7 684 484
26152	--- Technisch en ander glaswerk	x 1000 BEF -	206 381	237 200
26251	- ARTIKELEN VAN KERAMISCHE STOFFEN N.E.G.	x 1000 BEF kg	10 170 35 940	9 144 19 089
26261	- VUURVASTE KERAMISCHE PRODUCTEN WAARVAN:	x 1000 BEF kg	178 425 4 971 396	217 979 5 213 744
26261300	-- Vuurvast cement/mortel/beton en dergelijke vuurvaste preparaten, n.e.g.	x 1000 BEF kg	48 245 2 173 628	53 936 2 414 364
26401	- BAKSTENEN, TEGELS EN ANDER BOUWMATERIAAL VAN GEBAKKEN KLEI WAARVAN:	x 1000 BEF -	827 225	964 986
264011	-- Bakstenen, vloerstroken (hourdis), balkbekleding en dergelijke, van niet-vuurvaste keramische stoffen waarvan:	x 1000 BEF -	575 577	657 779
26401113	--- Bakstenen voor binnenmuren	x 1000 BEF m3	248 672 150 431	173 537 95 887
26401115	--- Gevelstenen	x 1000 BEF m3	312 329 57 023	451 592 77 549
265	- CEMENT, KALK EN GIPS	x 1000 BEF kg	1 848 217 678 353 479	2 452 773 887 102 909
26511	-- Cement	x 1000 BEF kg	1 242 962 469 708 373	1 837 233 689 617 536
26511100	--- Cementklinker	x 1000 BEF kg	71 573 47 992 464	158 793 97 217 197
265112	--- Hydraulisch cement (ander dan cementklinker) waarvan:	x 1000 BEF kg	1 171 389 421 715 909	1 678 440 592 400 339

(1) Leveringen m.i.v. aan het buitenland geleverd maakloonwerk.

(2) Statistische classering van producten gekoppeld aan activiteiten - CPA (2-6 cijfers); Prodcom-lijst (8 cijfers).

(voorlopige cijfers) - vervolg

Code (2)	Omschrijving	Eenheid	2000	
			Januari	Februari
26511290	---- Ander hydraulisch cement	x 1000 BEF kg	432 018 156 712 000	651 933 235 985 000
265210	-- Kalk	x 1000 BEF kg	458 634 175 260 386	456 566 166 869 727
26521033	--- Ongebluste kalk	x 1000 BEF kg	409 969 161 392 366	406 163 152 528 625
26521035	--- Gebluste kalk	x 1000 BEF kg	48 665 13 868 020	50 403 14 341 102
26531000	-- Gips, gebrande gips	x 1000 BEF kg	146 621 33 384 720	158 974 30 615 646
266	- WERKEN VAN BETON, GIPS EN CEMENT	x 1000 BEF -	3 453 093	4 891 979
2661	-- Werken van beton voor de bouw	x 1000 BEF -	1 650 853	2 369 570
26611	--- Werken van beton voor de bouw	x 1000 BEF kg	1 509 686 511 076 815	2 297 416 806 948 329
266111	---- Dakpannen, tegels, bouwstenen en dergelijke artikelen, van cement, van beton of van kunststeen	x 1000 BEF kg	452 860 246 246 416	700 622 397 932 148
26611130	----- Blokken en stenen voor het bouwbedrijf, van cement, beton of kunststeen	x 1000 BEF kg	171 201 113 086 330	254 145 158 213 320
26611150	----- Tegels en dergelijke artikelen, van cement, beton of kunststeen	x 1000 BEF kg	281 659 133 160 086	446 477 239 718 828
26611200	---- Geprefabriceerde bouwelementen van cement, beton of kunststeen	x 1000 BEF kg	964 680 240 953 811	1 442 791 368 484 305
26611300	---- Buizen van cement, beton of kunststeen	x 1000 BEF kg	92 146 23 876 588	154 003 40 531 876
26612000	--- Geprefabriceerde bouwwerken van cement	x 1000 BEF -	141 167	72 154
266210	-- Werken van gips voor de bouw	x 1000 BEF m2	307 709 4 939 206	333 890 5 047 115
26631000	-- Stortklaar beton	x 1000 BEF kg	1 029 646 1 115 686 610	1 600 608 1 665 261 860
26641000	-- Ander niet-vuurvaste mortel en beton	x 1000 BEF kg	81 300 48 712 711	115 055 80 993 927
26651	-- Artikelen van vezelcement	x 1000 BEF -	278 933	346 605
26661	-- Andere werken van gips, beton en cement	x 1000 BEF kg	104 652 20 120 303	126 251 27 036 106
26701	- STEEN EN WERKEN DAARVAN	x 1000 BEF kg	492 126 45 505 271	722 682 75 965 963
26701100	-- Marmer, travertijn, albast, behakt/bezaagd, platte/effen kanten, anders bew.	x 1000 BEF kg	87 334 1 608 070	119 736 2 234 528

Maandstatistiek van de industriële productie - PRODCOM

Leveringen (1) in waarde en in hoeveelheid volgens de CPA en de Prodcop-lijst

Code (2)	Omschrijving	Eenheid	2000	
			Januari	Februari
267012	-- Andere werken van steen, bewerkte steen daaronder begrepen; andere korrels en splinters, kunstmatig gekleurd waarvan:	x 1000 BEF kg	404 792 43 897 201	602 946 73 731 435
26701210	--- Stenen voor bestrating, plaveien ..., van natuursteen (excl. leisteen)	x 1000 BEF kg	19 833 1 172 081	61 066 11 432 378
26701240	--- Andere kalksteen, n.e.g., behakt/bezaagd, platte/effen kanten, anders bewerkt	x 1000 BEF kg	88 374 2 519 647	102 700 2 966 406
26701260	--- Graniet, behakt/bezaagd, platte/effen kanten, anders bewerkt	x 1000 BEF kg	261 797 5 459 221	386 620 8 187 302
268	- ANDERE NIET-METAALHOUDENDE MINERALE PRODUCTEN	x 1000 BEF -	759 282	897 757
26811	-- Schuur-, slijp- en polijstmiddelen	x 1000 BEF -	31 089	34 982
26821	-- Overige niet-metaalhoudende minerale producten n.e.g. waarvan:	x 1000 BEF -	728 193	862 775
268212	--- Werken van asfalt of van dergelijke producten	x 1000 BEF -	357 144	370 826
26821253	---- Bedekkingsmateriaal van asfalt of dergelijke producten, op rollen	x 1000 BEF m2	273 765 2 950 241	267 055 2 971 269
26821290	---- Werken van asfalt of dergelijke producten (excl. op rollen)	x 1000 BEF kg	83 379 5 188 690	103 771 8 290 969
268216	--- Niet-metaalhoudende minerale producten n.e.g. waarvan:	x 1000 BEF kg	354 425 21 470 258	459 017 24 302 902
26821630	---- Mengsels en werken van minerale stoffen voor warmte-isolering, geluiddemping	x 1000 BEF kg	281 525 5 255 673	378 123 7 464 021
26821690	---- Werken van steen of van andere minerale stoffen, n.e.g.	x 1000 BEF kg	1 981 6 447	2 752 9 043
27	METALEN IN PRIMAIRE VORM (M.U.V. VERVAARDIGING VAN IJZER EN STAAL EN VAN FERRO-LEGERINGEN (EGKS))	x 1000 BEF kg	15 870 031 263 715 410	17 770 960 279 480 642
272	- BUIZEN	x 1000 BEF kg	589 933 20 239 311	641 675 20 520 318
272120	-- Hulpstukken (fittings) voor buisleidingen, van ijzer of van staal, gegoten	x 1000 BEF kg	56 429 402 693	71 908 543 134
2722	-- Buizen en hulpstukken (fittings) van staal	x 1000 BEF kg	533 504 19 836 618	569 767 19 977 184
272210	--- Buizen, pijpen en holle profielen, van ijzer of van staal waarvan:	x 1000 BEF kg	433 467 19 289 171	465 379 19 444 297
27221030	---- Buizen, pijpen en holle profielen, naadloos, van ijzer of van staal	x 1000 BEF kg	49 008 711 123	47 423 720 865
272220	--- Hulpstukken (fittings) voor buisleidingen, van ijzer of van staal, n.e.g.	x 1000 BEF kg	100 037 547 447	104 388 532 887
273	- OVERIG IJZER EN STAAL EN NIET-EGKS-FERROLEGERINGEN WAARVAN:	x 1000 BEF kg	2 873 897 100 492 120	3 082 655 107 299 254

(1) Leveringen m.i.v. aan het buitenland geleverd maakloonwerk.

(2) Statistische classering van producten gekoppeld aan activiteiten - CPA (2-6 cijfers); Prodcop-lijst (8 cijfers).

(voorlopige cijfers) - vervolg

Code (2)	Omschrijving	Eenheid	2000	
			Januari	Februari
2732	-- Koud gewalst bandstaal	x 1000 BEF kq	393 389 17 548 940	410 915 18 813 053
	waarvan:			
27321017	--- Koudgewalste produkten, breedte <= 500 mm, C < 0,25%, van niet-gelegeerd elektroplaat, niet gegloeid	x 1000 BEF kq	253 900 9 954 942	276 455 11 458 354
27322013	--- Koudgewalste produkten, niet-gelegeerd, breedte <= 500 mm, dompel metallisch bekleed	x 1000 BEF kq	111 939 6 318 950	91 539 5 474 137
27331	-- Koud gevormde of koud gefelste produkten van ijzer, van niet-gelegeerd staal of van roestvrij	x 1000 BEF kq	673 176 20 306 935	697 005 20 257 781
273311	--- Profielen van ijzer of van niet-gelegeerd staal	x 1000 BEF kq	546 311 16 550 749	549 482 16 434 010
	waarvan:			
27331130	--- Koudgevormde profielen, verkregen uit platte produkten, van niet-gelegeerd staal, niet bekleed	x 1000 BEF kq	247 111 7 513 195	258 986 7 799 232
27331200	--- Koudgevormde profielen, verkregen uit platte produkten, van roestvrij staal	x 1000 BEF kq	126 865 3 756 186	147 523 3 823 771
27341	-- Draad	x 1000 BEF kq	1 590 599 58 392 875	1 743 834 62 623 735
	waarvan:			
27341130	--- Draad van niet-gelegeerd staal, C < 0,25%	x 1000 BEF kq	781 354 40 886 292	893 869 41 990 084
27341170	--- Draad van niet-gelegeerd staal, C >= 0,6%	x 1000 BEF kq	479 040 11 931 687	523 014 13 124 023
274	- NON-FERRO METALEN	x 1000 BEF kq	11 668 859 134 901 130	13 222 266 142 664 747
	WAARVAN:			
27421	-- Ruw aluminium; aluminiumoxyde	x 1000 BEF kq	143 757 2 354 963	232 048 3 333 081
274222	-- Staven en profielen, van aluminium	x 1000 BEF kq	1 049 821 8 922 910	1 163 143 9 941 910
27422230	--- Staven en profielen van aluminium, niet gelegeerd	x 1000 BEF kq	286 910 2 613 419	359 302 3 269 486
27422250	--- Staven en profielen van aluminiumlegeringen	x 1000 BEF kq	762 911 6 309 491	803 841 6 672 424
27422500	-- Bladaluminium, dikte (zonder onderlaag) < 0,2 mm	x 1000 BEF kq	309 970 2 736 007	322 124 2 982 643
2743	-- Lood, zink en tin en werken daarvan	x 1000 BEF kq	2 325 413 51 326 516	1 850 443 46 483 846
2744	-- Werken van koper	x 1000 BEF kq	3 611 056 47 395 431	4 539 923 59 944 834
	waarvan:			
27442	--- Halffabrikaten van koper of van koperlegeringen	x 1000 BEF kq	1 906 787 21 823 017	2 614 424 31 245 226
	waarvan:			
27442200	--- Staven en profielen van koper	x 1000 BEF kq	7 345 32 746	11 533 42 195
275	- GIETEN VAN METALEN	x 1000 BEF kq	737 342 8 082 849	824 364 8 996 323

Maandstatistiek van de industriële productie - PRODCOM

Leveringen (1) in waarde en in hoeveelheid volgens de CPA en de Prodcom-lijst

Code (2)	Omschrijving	Eenheid	2000	
			Januari	Februari
27511	-- Gieten van ijzer	x 1000 BEF kg	269 830 5 807 200	300 917 6 443 313
	waarvan:			
27511250	--- Delen van nodulair gietijzer voor andere machines	x 1000 BEF kg	24 020 344 354	23 842 382 853
27511290	--- Delen van nodulair gietijzer voor ander gebruik	x 1000 BEF kg	29 065 641 347	29 005 630 182
2751113	--- Gieten van grijs gietijzer	x 1000 BEF kg	196 246 4 578 022	223 639 5 153 000
	waarvan:			
27511350	---- Delen van overig (lamellair) gietijzer voor andere machines	x 1000 BEF kg	161 138 3 436 677	185 462 4 025 147
27521090	-- Delen van gietstaal voor ander gebruik	x 1000 BEF kg	84 093 852 413	102 354 997 350
275310	-- Gieten van lichte metalen	x 1000 BEF kg	334 035 1 278 404	363 831 1 394 066
275410	-- Gieten van andere non-ferrometalen	x 1000 BEF kg	49 384 144 832	57 262 161 594
	waarvan:			
27541090	--- Delen van overig n.f. metaalgietwerk voor ander gebruik	x 1000 BEF kg	49 384 144 832	48 050 122 082
28	PRODUKTEN VAN METAAL, ANDERE DAN MACHINES EN APPARATEN	x 1000 BEF -	17 448 097	19 866 838
281	- METALEN CONSTRUCTIEWERKEN	x 1000 BEF -	5 151 446	6 116 138
2811	-- Metalen constructiewerken en delen daarvan	x 1000 BEF -	4 000 744	4 784 359
281110	--- Geprefabriceerde bouwwerken van metaal	x 1000 BEF -	960 705	1 170 915
28111030	---- Geprefabriceerde bouwwerken van ijzer of van staal	x 1000 BEF -	857 588	1 066 542
28111050	---- Geprefabriceerde bouwwerken van aluminium	x 1000 BEF -	103 117	104 373
28112	--- Metalen constructiewerken en delen daarvan	x 1000 BEF kg	2 908 638 36 241 639	3 450 320 41 251 377
28112100	---- Bruggen en bruggdelen, van ijzer of van staal	x 1000 BEF kg	92 299 1 787 499	114 529 2 204 373
28112200	---- Vakwerkmasten en andere masten, van ijzer of van staal	x 1000 BEF kg	35 442 181 381	73 285 208 598
281123	---- Andere constructiewerken en delen daarvan, platen, staven, profielen, buizen e.d. van ijzer, staal of aluminiumwaarvan:	x 1000 BEF kg	2 780 897 34 272 759	3 262 506 38 838 406
28112340	---- Andere constructiewerken, hoofdzakelijk bestaande uit gelaagde profielplaten met isolerende tussenlaag	x 1000 BEF kg	317 200 3 472 047	388 013 3 714 894
28112350	---- Andere constructiewerken, hoofdzakelijk bestaande uit andere platen	x 1000 BEF kg	344 665 3 002 837	267 086 2 224 062

(1) Leveringen m.i.v. aan het buitenland geleverd maakloonwerk.

(2) Statistische classering van producten gekoppeld aan activiteiten - CPA (2-6 cijfers); Prodcom-lijst (8 cijfers).

(voorlopige cijfers) - vervolg

Code (2)	Omschrijving	Eenheid	2000	
			Januari	Februari
28112360	----- Andere constructiewerken van ijzer of van staal	x 1000 BEF kg	1 494 760 20 644 803	1 914 550 25 146 931
28112370	----- Constructiewerken en delen van constructiewerken, van aluminium, n.e.g.	x 1000 BEF kg	437 708 1 356 453	491 574 1 269 298
28119000	--- Installatie van zelfvervaardigde metalen constructiewerken	x 1000 BEF -	131 401	163 124
281210	-- Deuren en ramen, alsmede kozijnen daarvoor en drempels, van ijzer, van staal en van aluminium	x 1000 BEF p/st	1 150 702 230 697	1 331 779 250 036
28121030	--- Deuren en ramen, kozijnen en drempels, van ijzer of van staal	x 1000 BEF p/st	199 082 58 591	225 108 68 844
28121050	--- Deuren en ramen, kozijnen en drempels, van aluminium	x 1000 BEF p/st	951 620 172 106	1 106 671 181 192
282	- TANKS, RESERVOIRS EN BERGINGSMIDDELEN, VAN METAAL; RADIATOREN EN KETELS VOOR CENTRALE VERWARMING	x 1000 BEF -	2 270 096	2 271 821
2821	-- Tanks, reservoirs en bergingsmiddelen, van metaal	x 1000 BEF -	661 572	750 472
28211	--- Tanks, reservoirs en bergingsmiddelen, van ijzer, van staal of van aluminium waarvan:	x 1000 BEF kg	610 920 3 547 109	706 323 4 125 725
28211130	---- Andere reservoirs, kuipen e.d. bergingsmiddelen, voor vloeistoffen	x 1000 BEF kg	309 555 1 829 589	400 027 2 570 766
28211150	---- Reservoirs, kuipen e.d. bergingsmiddelen van ijzer of van staal, met een inhoud > 300 l, voor vaste stoffen	x 1000 BEF kg	144 026 1 423 177	99 703 1 160 548
28219000	--- Reparatie en onderhoud van tanks, reservoirs en bergingsmiddelen, van metaal	x 1000 BEF -	50 652	44 149
2822	-- Radiatoren en ketels voor centrale verwarming	x 1000 BEF -	1 608 524	1 521 349
28221	--- Radiatoren en ketels	x 1000 BEF -	1 026 867	1 024 764
28221150	---- Radiatoren, niet-elektrisch verwarmd, en delen daarvan, van ijzer/staal	x 1000 BEF kg	752 075 11 253 949	759 393 10 632 264
28221200	---- Ketels voor centrale verwarming, andere dan die bedoeld bij GS 8402	x 1000 BEF p/st	223 807 12 139	204 743 9 947
28221300	---- Delen van ketels voor centrale verwarming	x 1000 BEF -	50 985	60 628
28229000	--- Reparatie en onderhoud van ketels voor centrale verwarming, al dan niet voor huishoudelijk gebruik	x 1000 BEF -	581 657	496 585
2830	- STOOMKETELS, ANDERE DAN WARMWATERKETELS VOOR DE CENTRALE VERWARMING WAARVAN:	x 1000 BEF -	889 432	1 322 667
28309	-- Installatie, reparatie en onderhoud van stoomketels (excl. warmwaterketels voor centrale verwarming)	x 1000 BEF -	759 283	849 343
28309100	--- Installatie van stoomketels, exclusief warmwaterketels voor de centrale verwarming	x 1000 BEF -	493 445	522 180

Maandstatistiek van de industriële productie - PRODCOM

Leveringen (1) in waarde en in hoeveelheid volgens de CPA en de Prodc-com-lijst

Code (2)	Omschrijving	Eenheid	2000	
			Januari	Februari
28309200	--- Reparatie en onderhoud van stoomketels, exclusief warmwaterketels voor de centrale verwarming	x 1000 BEF -	265 838	327 163
2840	- SMEDEN, PERSEN, STAMPEN EN PROFIELWALSEN VAN METAAL; POEDERMETALLURGIE WAARVAN:	x 1000 BEF kg	519 069 6 366 309	532 870 5 965 668
284012	-- Stampen van metaal	x 1000 BEF kg	209 464 4 768 942	224 828 4 507 406
	waarvan:			
28401270	--- Delen van stampwerk van staal voor andere machines	x 1000 BEF kg	14 945 164 875	19 354 178 819
284013	-- Andere vormbewerkingen van metaal	x 1000 BEF kg	301 883 1 584 020	296 588 1 437 962
28401330	--- Pers-, trek- en stansdelen van staal voor andere machines	x 1000 BEF kg	52 389 88 542	56 847 84 294
28401340	--- Pers-, trek- en stansdelen van staal voor elektrotechnische producten	x 1000 BEF kg	77 075 133 931	79 873 142 565
28401370	--- Pers-, trek- en stansdelen van non-ferrometalen	x 1000 BEF kg	172 419 1 361 547	159 868 1 211 103
285	- OPPERVLAKTEBEHANDELING VAN METAAL; ALGEMENE METAALBEWERKING	x 1000 BEF -	3 181 716	3 523 818
2851	-- Oppervlaktebehandeling van metaal	x 1000 BEF -	1 565 255	1 601 219
28511	--- Bekleden van metaal	x 1000 BEF -	761 948	826 414
285111	---- Bekleden van metaal met metaal	x 1000 BEF -	507 388	567 020
28511130	----- Metallische laag (Dompel)	x 1000 BEF -	176 495	207 617
28511150	----- Metallische laag (Spuiten)	x 1000 BEF -	210 631	237 148
28511170	----- Metallische laag (Electrolytisch en chemisch verzinken)	x 1000 BEF -	46 987	50 083
28511190	----- Overige metallische lagen (electrolytisch en chemisch vernikkelen, verkoperen, verchromen, enz.)	x 1000 BEF -	73 275	72 172
285112	---- Bekleden van metaal met ander materiaal dan metaal	x 1000 BEF -	254 560	259 394
28512	--- Andere behandeling van metaal	x 1000 BEF -	803 307	774 805
28512100	---- Warmtebehandeling (harden e.d.)	x 1000 BEF -	42 741	47 091
285122	---- Andere oppervlaktebehandeling van metaal waarvan:	x 1000 BEF -	760 566	727 714
28512230	----- Lakken e.d.	x 1000 BEF -	308 244	246 800

(1) Leveringen m.i.v. aan het buitenland geleverd maakloonwerk.

(2) Statistische classering van producten gekoppeld aan activiteiten - CPA (2-6 cijfers); Prodc-com-lijst (8 cijfers).

(voorlopige cijfers) - vervolg

Code (2)	Omschrijving	Eenheid	2000	
			Januari	Februari
28512290	----- Overige oppervlaktebewerkingen van metalen	x 1000 BEF -	358 317	376 044
285210	-- Algemene metaalbewerking	x 1000 BEF kg	1 616 461 15 415 982	1 922 599 17 018 369
	waarvan:			
28521033	--- Delen, gedraaid van metaal, voor machines	x 1000 BEF kg	471 494 5 011 043	582 138 6 248 981
28521035	--- Delen, gedraaid van metaal, voor voertuigen voor vervoer over land	x 1000 BEF kg	959 259 8 437 227	1 044 153 8 603 768
28521055	--- Delen, gedraaid van metaal, voor optische- en precisie- instrumenten	x 1000 BEF kg	42 716 62 412	47 246 78 083
28521070	--- Delen, gedraaid van metaal, voor ander gebruik	x 1000 BEF kg	38 845 218 561	32 843 200 644
286	- MESSENMAKERSWERK, GEREEDSCHAP EN IJZERWAREN WAARVAN:	x 1000 BEF -	1 131 052	1 312 546
286250	-- Ander gereedschap	x 1000 BEF kg	285 612 150 634	311 209 174 388
	waarvan:			
28625024	--- Trekstenen, -matrijzen, pers- of extrusiematrijzen voor metaalbewerking	x 1000 BEF kg	81 274 90 513	82 694 101 031
28625033	--- Gereedschap voor het stampen en stansen, voor metaalbewerking	x 1000 BEF kg	41 941 12 409	38 636 13 092
28625039	--- Gereedschap voor het stampen en stansen, andere	x 1000 BEF kg	15 330 6 084	15 982 6 488
28631	-- Hangsloten, grendelsloten en andere sloten, sleutels en delen daarvan, van onedel metaalwaarvan:	x 1000 BEF -	354 792	413 269
286314	--- Scharnieren, garnituren, beslag en dergelijke, van onedel metaal, voor automobielen, deuren, vensters, e.d.waarvan:	x 1000 BEF kg	258 396 1 949 190	305 123 2 307 643
28631410	---- Scharnieren en andere hengsels, van onedel metaal	x 1000 BEF kg	19 599 51 334	21 704 54 865
28631440	---- Garnituren, beslag, ..., voor gebouwen, van onedel metaal, n.e.g.	x 1000 BEF kg	146 478 1 420 837	177 220 1 721 785
287	- OVERIGE PRODUKTEN VAN METAAL	x 1000 BEF -	4 305 286	4 786 978
28711	-- Reservoirs, fusten, trommels, bussen, blikken en dergelijke bergingsmiddelen (andere dan voor gas), van ijzer of staal	x 1000 BEF p/st	218 902 644 040	241 329 666 689
28711100	--- Reservoirs, fusten, ... (excl. voor gassen), van ijzer of staal, >= 50 l en <= 300 l	x 1000 BEF p/st	194 149 365 854	197 509 384 513
28711200	--- Reservoirs, fusten, ... (excl. voor gassen), van ijzer of staal, < 50 l	x 1000 BEF p/st	24 753 278 186	43 820 282 176
28721	-- Bergingsmiddelen van licht metaal	x 1000 BEF -	679 285	722 704
	waarvan:			
287212	--- Reservoirs, fusten, trommels, bussen, blikken en dergelijke bergingsmiddelen, van aluminium, < 300 l	x 1000 BEF p/st	20 251 3 545 378	19 769 4 995 591

Maandstatistiek van de industriële productie - PRODCOM

Leveringen (1) in waarde en in hoeveelheid volgens de CPA en de Prodcom-lijst

Code (2)	Omschrijving	Eenheid	2000	
			Januari	Februari
28731	-- Artikelen van draad	x 1000 BEF	1 020 010	1 225 578
	waarvan:	-		
287313	--- Metaaldoek, -gaas en traliewerk, van ijzer-, staal- of koperdraad; plaat-gaas, plaat- of bandstaal of -koper	x 1000 BEF kg	476 347 15 765 479	469 392 15 000 343
2874	-- Bouten, schroeven, moeren, kettingen en veren	x 1000 BEF	305 620	332 076
	waarvan:	-		
287411	--- Artikelen met schroefdraad, van ijzer of van staal, n.e.g.	x 1000 BEF kg	130 839 1 976 900	137 765 2 129 100
28741190	---- Artikelen met schroefdraad, n.e.g., van ijzer of van staal	x 1000 BEF kg	79 043 1 525 574	82 276 1 693 822
28741230	--- Sluitingen n.e.g.	x 1000 BEF kg	13 061 222 955	17 134 346 737
287413	--- Artikelen met en zonder schroefdraad, van koper	x 1000 BEF kg	2 919 13 033	4 826 19 108
287414	--- Veren en veerbladen, van ijzer of van staal; veren van koper	x 1000 BEF kg	120 403 1 039 561	121 952 1 064 450
28741433	---- Drukveren (excl. voluutveren) van ijzer of van staal, koud gevormd	x 1000 BEF kg	8 224 34 767	9 212 34 086
28741435	---- Trekveren van ijzer of van staal, koud gevormd	x 1000 BEF kg	3 168 19 529	3 340 18 279
28741437	---- Andere schroefveren van staal, koud gevormd	x 1000 BEF kg	9 040 54 045	9 537 61 161
28741460	---- Veren n.e.g., van ijzer of van staal	x 1000 BEF kg	37 759 93 096	38 515 105 493
2875	-- Overige produkten van metaal, n.e.g.	x 1000 BEF	2 081 469	2 265 291
	waarvan:	-		
28751	--- Metaalwaren voor huishoudelijk gebruik	x 1000 BEF	402 168	439 064
	waarvan:	-		
287511	---- Gootstenen, wasbakken, badkuipen en andere toiletartikelen van ijzer, staal, koper of aluminium	x 1000 BEF	35 387	25 925
287512	---- Keukengerei en huishoudelijke artikelen, alsmede delen daarvan, van ijzer, staal, koper of aluminium	x 1000 BEF kg	366 781 1 816 154	413 139 1 656 930
28751229	---- - Andere huishoudelijke artikelen van roestvrij staal	x 1000 BEF kg	132 449 400 449	164 714 462 439
28752	--- Overige metaalwaren (andere dan sabels, degens, bajonetten en dergelijke)	x 1000 BEF	1 679 301	1 826 227
	waarvan:	-		
287521	---- Brandkasten, gepantserde deuren en dergelijke artikelen, van onedel metaal	x 1000 BEF	5 973	6 770
287527	---- - Andere artikelen van onedel metaal, n.e.g.	x 1000 BEF	1 645 004	1 780 997
	waarvan:	-		
28752719	---- - Gegoten artikelen van ijzer of staal, n.e.g.	x 1000 BEF kg	173 315 2 968 063	185 755 3 123 547

(1) Leveringen m.i.v. aan het buitenland geleverd maakloonwerk.

(2) Statistische classering van producten gekoppeld aan activiteiten - CPA (2-6 cijfers); Prodcom-lijst (8 cijfers).

(voorlopige cijfers) - vervolg

Code (2)	Omschrijving	Eenheid	2000	
			Januari	Februari
28752722	----- Gesmede of gestampte artikelen van ijzer of staal, n.e.g.	x 1000 BEF kg	42 344 430 061	51 044 524 883
28752725	----- Werken van ijzer- of staaldraad, n.e.g.	x 1000 BEF kg	66 933 488 513	76 749 722 650
28752733	----- Paletten en laadborden voor de behandeling van goederen	x 1000 BEF kg	46 415 852 370	69 852 1 094 146
28752745	----- Andere gestampte werken van ijzer of van staal	x 1000 BEF kg	237 827 3 474 826	194 646 2 882 291
28752749	----- Andere werken van ijzer of van staal	x 1000 BEF kg	362 158 3 848 189	382 454 3 986 850
28752753	----- Andere gegoten werken van aluminium	x 1000 BEF kg	30 183 90 670	33 475 90 909
28752755	----- Werken van aluminium n.e.g.	x 1000 BEF kg	184 910 537 021	204 701 561 602
28752758	----- Artikelen van koper, n.e.g.	x 1000 BEF kg	96 457 377 725	106 186 417 110
28752765	----- Werken van zink, n.e.g.	x 1000 BEF kg	97 515 1 365 519	94 491 1 504 431
28752787	----- Verkeersborden, straatnaamborden, uithangborden en dergelijke borden, van onedel metaal	x 1000 BEF kg	68 281 121 286	90 640 151 257
29	MACHINES, APPARATEN EN WERKTUIGEN N.E.G.	x 1000 BEF -	19 430 669	23 263 409
291	- MACHINES VOOR DE PRODUKTIE EN TOEPASSING VAN MECHANISCHE ENERGIE, EXCLUSIEF MOTOREN	x 1000 BEF -	4 512 071	5 391 708
2911	-- Motoren en turbines, exclusief motoren voor luchtvaartuigen, motorvoertuigen en rijwielenwaarvan:	x 1000 BEF -	589 085	809 398
29119	--- Installatie, reparatie en onderhoud van motoren en turbines (excl. motoren voor luchtvaartuigen, motorvoertuigen e.d.)	x 1000 BEF -	126 894	209 450
2912	-- Pompen en compressoren	x 1000 BEF -	2 905 008	3 481 939
	waarvan:			
29122	--- Pompen en elevatoren voor vloeistoffen	x 1000 BEF p/st	229 193 5 425	323 301 6 653
	waarvan:			
291224	---- Centrifugaalpompen voor vloeistoffen; andere pompen; elevatoren voor vloeistoffen	x 1000 BEF p/st	208 703 3 123	305 218 4 691
29124	--- Delen van pompen, van compressoren en van hydraulische en pneumatische motoren en krachtmachineswaarvan:	x 1000 BEF -	579 535	601 261
29124200	---- Delen van pompen en elevatoren voor vloeistoffen	x 1000 BEF -	37 642	43 452
2913	-- Kranen en dergelijke artikelen	x 1000 BEF -	144 746	177 946
29131	--- Kranen en dergelijke artikelen, voor leidingen, ketels, reservoirs, bakken of dergelijke bergingsmiddelenwaarvan:	x 1000 BEF kg	108 310 105 805	126 365 107 011

Maandstatistiek van de industriële productie - PRODCOM

Leveringen (1) in waarde en in hoeveelheid volgens de CPA en de Prodc-com-lijst

Code (2)	Omschrijving	Eenheid	2000	
			Januari	Februari
291313	--- Regelaafsluiters, schuifafsluiters, klepafsluiters en andere kleppen en afsluiters	x 1000 BEF kg	45 971 50 779	60 373 63 749
29132000	--- Delen van kranen e.d. artikelen van GS 8481	x 1000 BEF -	12 292	14 978
29139000	--- Reparatie en onderhoud van kranen en dergelijke artikelen	x 1000 BEF -	24 144	36 603
2914	-- Lagers, getande overbrengingen en drijfwerkelementen	x 1000 BEF -	873 232	922 425
	waarvan:			
29142	--- Lagers, getande overbrengingen en drijfwerkelementen	x 1000 BEF kg	858 944 1 792 398	907 272 1 814 449
291424	---- Getande overbrengingen en wrijvingswielen; kogellagerassen; versnellingsbakken en dergelijke	x 1000 BEF kg	824 059 1 759 654	868 152 1 780 812
29142440	---- - Andere overbrengingsmechanismen	x 1000 BEF kg	11 757 9 683	14 783 10 767
29142450	---- - Tandwielkasten en andere overbrengingsmech. voor het aanpassen van snelheid	x 1000 BEF kg	704 840 1 564 725	746 434 1 633 219
292	- OVERIGE MACHINES EN APPARATEN VOOR ALGEMEEN GEBRUIK	x 1000 BEF -	5 485 005	5 983 966
2921	-- Ovens en branders	x 1000 BEF -	97 119	155 409
2922	-- Hijs-, hef- en transportwerktuigen	x 1000 BEF -	1 907 035	2 240 363
	waarvan:			
292214	--- Dirkkranen; hijskranen; hefportalen, portaalwagens en transportwagens met kraan	x 1000 BEF p/st	389 263 6 467	347 509 16 381
29221470	---- Machines en toestellen, om te hijsen, ..., n.e.g.	x 1000 BEF p/st	16 282 2 478	27 496 12 846
292215	--- Vorkheftrucks; andere transportwagentjes; trekkers van de soort gebruikt voor het trekken van	x 1000 BEF p/st	245 416 28 895	365 653 34 372
292216	--- Personen- en goederenliften; roltrappen en -paden	x 1000 BEF p/st	97 587 114	215 794 222
292217	--- Pneumatische en andere continu-werkende transportinrichtingen voor goederen	x 1000 BEF p/st	247 198 763	339 100 850
29221770	---- Continu werkende transportinrichtingen voor goederen, met banden, n.e.g.	x 1000 BEF p/st	22 202 76	71 049 159
29221793	---- Continu werkende transportinrichtingen voor goederen, rollenbanen/castors	x 1000 BEF p/st	119 236 222	58 353 41
292218	--- Andere hijs-, hef- en transportwerktuigen	x 1000 BEF p/st	48 605 203 009	53 845 241 171
292219	--- Delen van hijs-, hef- en transportwerktuigen	x 1000 BEF -	99 144	130 889
29229	--- Installatie, reparatie en onderhoud van hijs-, hef- en transportwerktuigen	x 1000 BEF -	638 173	626 498

(1) Leveringen m.i.v. aan het buitenland geleverd maakloonwerk.

(2) Statistische classering van producten gekoppeld aan activiteiten - CPA (2-6 cijfers); Prodc-com-lijst (8 cijfers).

(voorlopige cijfers) - vervolg

Code (2)	Omschrijving	Eenheid	2000	
			Januari	Februari
2923	-- Machines en apparaten voor de koeltechniek en klimaatregeling, voor niet-huishoudelijk gebruik	x 1000 BEF -	2 061 890	2 106 141
29231	--- Warmtewisselaars; toestellen voor de koeltechniek en klimaatregeling; filtreertoestellenwaarvan:	x 1000 BEF p/st	1 004 742 42 595	1 108 426 37 316
292312	---- Machines en apparaten voor de regeling van het klimaat in besloten ruimten	x 1000 BEF p/st	314 045 10 191	313 332 10 297
292314	---- Toestellen voor het filtreren of zuiveren van gassen, n.e.g.	x 1000 BEF p/st	40 898 18 125	33 667 10 470
292320	--- Ventilatoren, andere dan tafel-, vloer-, wand-, raam-, plafond- en dakventilatoren	x 1000 BEF p/st	78 131 13 466	83 478 14 458
292330	--- Delen van machines en toestellen voor de koel- en vriestechiek, alsmede van warmtepompen	x 1000 BEF -	323 271	304 516
29239	--- Installatie, reparatie en onderhoud van machines en apparaten voor koeltechniek en klimaatregeling, niet vr. huishoudens	x 1000 BEF -	655 746	609 721
29239100	---- Installatie van machines en apparaten voor de koeltechniek en klimaatregeling, voor niet-huishoudelijk gebruik	x 1000 BEF -	403 669	374 979
29239200	---- Reparatie en onderhoud van machines en apparaten voor koeltechniek en klimaatregeling (niet-huishoudelijk gebruik)	x 1000 BEF -	252 077	234 742
2924	-- Overige machines en apparaten voor algemeen gebruik, n.e.g. waarvan:	x 1000 BEF -	1 418 961	1 482 053
29241	--- Gasgeneratoren, distilleer-, filter- en rectificertoestellen	x 1000 BEF p/st	220 957 107 768	286 393 178 601
29242	--- Machines en toestellen voor het reinigen van flessen, voor het vullen of wegen; toestellen voor het spuitenwaarvan:	x 1000 BEF -	244 663	506 141
292421	---- Machines en toestellen voor het reinigen, vullen en verpakken van flessen en andere bergingsmiddelen	x 1000 BEF p/st	74 411 32	173 571 52
292423	---- Weegtoestellen en -inrichtingen n.e.g.	x 1000 BEF p/st	34 603 289	48 849 426
292424	---- Blusapparaten, spuitpistolen, zand- en stoomstraal toestellen en dergelijke toestellen, niet voor land- en tuinbouwwaarvan:	x 1000 BEF p/st	124 883 129 742	256 413 312 748
29242410	----- Blusapparaten	x 1000 BEF p/st	68 805 78 117	185 557 256 915
29245	--- Delen van overige machines en apparaten voor algemeen gebruik	x 1000 BEF -	248 730	227 214
29245250	---- Delen van toestellen voor het filtreren ... van vloeistoffen of gassen	x 1000 BEF -	78 183	87 592
292453	---- Delen van kalenders en walsmachines; delen van toestellen voor het spuiten, gewichten voor weegtoestellen	x 1000 BEF -	14 635	17 671
29245400	---- Andere delen	x 1000 BEF -	155 912	121 951
29249	--- Installatie, reparatie en onderhoud van machines en apparaten voor algemeen gebruik n.e.g.	x 1000 BEF -	553 537	300 418

Maandstatistiek van de industriële productie - PRODCOM

Leveringen (1) in waarde en in hoeveelheid volgens de CPA en de Prodcop-lijst

Code (2)	Omschrijving	Eenheid	2000	
			Januari	Februari
29249100	---- Installatie van overige machines en apparaten voor algemeen gebruik, n.e.g.	x 1000 BEF -	89 510	129 577
29249200	---- Reparatie en onderhoud van overige machines voor algemeen gebruik, n.e.g.	x 1000 BEF -	464 027	170 841
293	- MACHINES EN WERKTUIGEN VOOR DE LANDBOUW OF DE BOSBOUW WAARVAN:	x 1000 BEF -	1 226 525	1 946 132
29321	-- Machines voor de land-, tuin- of bosbouw, voor de voorbereiding, bewerking of bebouwing van de bodem	x 1000 BEF p/st	24 304 174	44 626 427
293270	-- Delen van machines en toestellen voor de landbouw of de bosbouw waarvan:	x 1000 BEF -	79 753	91 163
29327050	--- Delen van machines, toestellen en werktuigen van post 84.33	x 1000 BEF -	43 900	52 114
29329	-- Installatie, reparatie en onderhoud van machines en toestellen voor de landbouw of de bosbouw	x 1000 BEF -	8 313	12 364
2940	- GEREEDSCHAPSWERKTUIGEN WAARVAN:	x 1000 BEF -	794 491	1 093 969
29403	-- Andere gereedschapswerktuigen voor de metaalbewerking waarvan:	x 1000 BEF p/st	440 052 2 531	511 207 1 115
294033	--- Andere machines voor het buigen, het vouwen, het strekken of het vlakken van metaal	x 1000 BEF p/st	203 235 94	171 303 156
29404	-- Gereedschapswerktuigen voor het bewerken van steen, hout e.d.; persen voor spaan- en vezelplaat e.d.	x 1000 BEF p/st	90 083 479	150 460 911
29407	-- Delen en toebehoren van gereedschapswerktuigen waarvan:	x 1000 BEF -	164 961	228 365
294074	--- Delen en toebehoren voor gereedschapswerktuigen voor het bewerken van metaal	x 1000 BEF -	112 096	147 427
294075	--- Delen en toebehoren voor gereedschapswerktuigen voor het bewerken van hout, kurk, geharde rubber e.a. harde stoffen	x 1000 BEF -	36 828	57 471
29407530	---- Delen en toebehoren voor machines van post 84.64	x 1000 BEF -	22 693	37 664
29407550	---- Delen en toebehoren voor machines van post 84.65	x 1000 BEF -	14 135	19 807
29409	-- Installatie, reparatie en onderhoud van gereedschapswerktuigen	x 1000 BEF -	55 081	66 946
295	- OVERIGE MACHINES, APPARATEN EN WERKTUIGEN VOOR SPECIFIEKE DOELEINDEN WAARVAN:	x 1000 BEF -	6 473 326	7 828 718
2951	-- Machines voor de metallurgie	x 1000 BEF -	237 323	256 758
29511	--- Machines voor de metallurgie en delen daarvan	x 1000 BEF -	187 443	205 589
29519	--- Installatie, reparatie en onderhoud van machines voor de metallurgie	x 1000 BEF -	49 880	51 169

(1) Leveringen m.i.v. aan het buitenland geleverd maakloonwerk.

(2) Statistische classering van producten gekoppeld aan activiteiten - CPA (2-6 cijfers); Prodcop-lijst (8 cijfers).

(voorlopige cijfers) - vervolg

Code (2)	Omschrijving	Eenheid	2000	
			Januari	Februari
29529	-- Installatie, reparatie en onderhoud van machines voor de winning van delfstoffen en voor de bouw	x 1000 BEF -	43 032	47 915
29532	-- Delen van machines voor de produktie van voedings- en genotmiddelen	x 1000 BEF -	53 722	57 002
2954	-- Machines voor de produktie van textiel, kleding en leder waarvan:	x 1000 BEF -	1 222 726	1 871 937
29541	--- Machines voor het voorbereiden, het spinnen, het weven en het breien van textielstoffen waarvan:	x 1000 BEF -	703 708	1 174 259
295413	---- Weefgetouwen	x 1000 BEF p/st	553 769 294	1 020 787 459
29542	--- Andere machines voor de produktie van textiel en kleding (incl. naaimachines) waarvan:	x 1000 BEF -	108 421	168 110
295421	---- Machines en toestellen voor het wassen, wringen, strijken, persen, bleken, verven, appreteren e.d. van garens en	x 1000 BEF -	28 419	45 446
29544	--- Delen en toebehoren van machines voor de produktie van textiel, kleding en leder	x 1000 BEF -	364 531	477 156
295441	---- Delen en toebehoren van weefgetouwen en machines voor het spinnen	x 1000 BEF -	328 445	434 774
29544110	----- Delen en hulpstukken voor machines van GS 8444 - 8445 en van hulpmachines	x 1000 BEF -	17 718	20 746
29544150	----- Delen en hulpstukken voor weefgetouwen en van hulpmachines en -toestellen	x 1000 BEF -	310 727	414 028
295442	---- Delen van machines voor andere bewerkingen van textielstoffen en kleding en voor het bewerken van leder waarvan:	x 1000 BEF -	36 086	42 382
29544220	----- Delen van machines en toestellen van post 84.51	x 1000 BEF -	14 701	18 594
2955	-- Machines voor de produktie van papier of karton	x 1000 BEF -	12 946	11 209
2956	-- Overige machines, apparaten en werktuigen voor specifieke doeleinden, n.e.g.	x 1000 BEF -	1 472 239	1 792 736
29561	--- Machines en toestellen voor het drukken en het inbinden van boeken, alsmede delen daarvan waarvan:	x 1000 BEF -	427 562	531 521
295615	---- Delen van machines en toestellen voor het drukken en het inbinden of innaaien van boeken	x 1000 BEF -	49 329	58 346
29562	--- Diverse machines en toestellen voor specifieke doeleinden, alsmede delen daarvan waarvan:	x 1000 BEF -	918 285	1 127 159
295624	---- Gietvormen; vormkasten voor gieterijen; modelplaten voor gietvormen; modellen voor gietvormen waarvan:	x 1000 BEF -	389 015	497 321
29562413	----- Vormkasten voor gieterijen, modelplaten en modellen (excl. van hout)	x 1000 BEF kg	31 306 97 271	43 011 169 385
29562470	----- Vormen voor het spuit- of persgieten van rubber of kunststof	x 1000 BEF p/st	252 944 945	314 119 3 981

Maandstatistiek van de industriële productie - PRODCOM

Leveringen (1) in waarde en in hoeveelheid volgens de CPA en de Prodc-com-lijst

Code (2)	Omschrijving	Eenheid	2000	
			Januari	Februari
29562480	----- Vormen voor rubber of kunststof (excl. die voor spuit- of persqieten)	x 1000 BEF p/st	8 665 79	18 345 197
295625	---- Machines en toestellen voor specifieke doeleinden, n.e.g. waarvan:	x 1000 BEF p/st	148 506 13 514	189 781 25 565
29562565	----- Machines voor het mengen, kneden, ..., met een eigen functie, n.e.g. (excl. robots)	x 1000 BEF p/st	20 507 203	25 710 291
29562590	----- Andere machines en mechanische toestellen van GS 84, n.e.g.	x 1000 BEF p/st	113 092 13 310	112 856 25 262
295626	---- Delen van machines en toestellen voor specifieke doeleinden, n.e.g. waarvan:	x 1000 BEF -	164 972 -	192 554 -
29562670	----- Delen van machines van GS 8479	x 1000 BEF -	112 473 -	158 157 -
29569	--- Installatie, reparatie en onderhoud van machines en toestellen voor specifieke doeleinden n.e.g.	x 1000 BEF -	126 392 -	134 056 -
29569100	---- Installatie van overige machines, apparaten en werktuigen voor specifieke doeleinden, n.e.g.	x 1000 BEF -	79 285 -	83 087 -
29569200	---- Reparatie en onderhoud van overige machines, apparaten en werktuigen voor specifieke doeleinden, n.e.g.	x 1000 BEF -	47 107 -	50 969 -
29601	- WAPENS EN MUNITIE, ALSMEDE DELEN DAARVAN	x 1000 BEF -	261 052 -	233 788 -
297	- HUISHOUDAPPARATEN N.E.G.	x 1000 BEF -	678 199 -	785 128 -
2971	-- Elektrische huishoudapparaten waarvan:	x 1000 BEF -	361 692 -	433 553 -
29712	--- Andere elektrische huishoudapparaten n.e.g. waarvan:	x 1000 BEF -	250 612 -	286 979 -
29712900	---- Elektrische verwarmingselementen	x 1000 BEF kq	2 142 173	2 517 255
2972	-- Niet-elektrische huishoudapparaten	x 1000 BEF -	316 507 -	351 575 -
29721	--- Kook- en verwarmingselementen voor huishoudelijk gebruik, niet-elektrisch waarvan:	x 1000 BEF p/st	306 191 14 856	338 534 16 706
297212	---- Andere toestellen voor huishoudelijk gebruik, voor gas, voor vloeibare of voor vaste brandstofwaarvan:	x 1000 BEF p/st	171 524 9 994	205 975 11 876
29721270	----- Andere toestellen voor vaste brandstof, van ijzer of van staal	x 1000 BEF p/st	113 300 6 294	121 006 6 551
29721300	---- Luchtverhitters en apparaten voor het verspreiden van warme lucht en wezenlijke delen van deze apparatuur	x 1000 BEF p/st	84 125 1 926	78 253 1 660
29722000	--- Delen van toestellen van post 73.21, van ijzer of van staal	x 1000 BEF -	10 316 -	13 041 -
300	- KANTOORMACHINES EN COMPUTERS	x 1000 BEF -	716 598 -	779 827 -

(1) Leveringen m.i.v. aan het buitenland geleverd maakloonwerk.

(2) Statistische classering van producten gekoppeld aan activiteiten - CPA (2-6 cijfers); Prodc-com-lijst (8 cijfers).

(voorlopige cijfers) - vervolg

Code (2)	Omschrijving	Eenheid	2000	
			Januari	Februari
3001	-- Kantoor machines, alsmede delen daarvan	x 1000 BEF -	54 374	54 639
3002	-- Computers en andere informatieverwerkende machines	x 1000 BEF -	662 224	725 188
30021	--- Gegevensverwerkende machines en delen en toebehoren daarvan waarvan:	x 1000 BEF -	423 541	477 815
30021900	---- Delen/toebehoren van machines van GS8471 incl. delen/toebehoren die geschikt zijn voor >=2 machines van GS8469-8472	x 1000 BEF -	111 491	123 344
30029000	--- Installatie van computers en andere apparatuur voor de verwerking van informatie	x 1000 BEF -	238 683	247 373
31	ELECTRISCHE MACHINES EN APPARATEN N.E.G.	x 1000 BEF -	12 669 171	14 656 714
3110	- ELEKTROMOTOREN, ELEKTRISCHE GENERATOREN EN ELEKTRISCHE TRANSFORMATOREN WAARVAN:	x 1000 BEF -	1 839 833	2 117 528
31103	-- Elektrische generatoraggregaten en roterende omvormers	x 1000 BEF p/st	53 486 788	50 046 550
31104	-- Elektrische transformatoren waarvan:	x 1000 BEF p/st	368 050 190 603	419 238 232 934
31104235	--- Transformatoren, n.e.g., met een vermogen <= 1 kVA	x 1000 BEF p/st	9 256 26 582	9 910 39 449
311050	-- Ballasten voor ontladingslampen en -buizen; statische omvormers; andere smoorspoelen e.a. zelfinductiespoelen	x 1000 BEF p/st	666 690 1 832 298	899 757 3 849 610
31109	-- Installatie, reparatie en onderhoud van elektromotoren, elektrische generatoren en elektrische transformatoren	x 1000 BEF -	328 386	362 945
31109100	--- Installatie van elektromotoren en van elektrische generatoren en transformatoren	x 1000 BEF -	200 473	211 731
31109200	--- Reparatie en onderhoud van elektromotoren en van elektrische generatoren en transformatoren	x 1000 BEF -	127 913	151 214
3120	- SCHAKEL- EN VERDEELINRICHTINGEN WAARVAN:	x 1000 BEF -	2 663 752	2 758 914
31202	-- Toestellen voor het inschakelen, uitschakelen, aansluiten of verdelen van elektrische stroom <= 1000 V waarvan:	x 1000 BEF p/st	1 256 179 374 532 666	1 372 543 445 470 303
31202500	--- Schakelaars, n.e.g.: spanning <= 1000 V	x 1000 BEF p/st	192 951 2 899 145	197 220 2 849 450
312027	--- Contactdozen, contactstoppen (stekkers) en andere toestellen voor het inschake- len e.d. van elektrische stroom n.e.g.waarvan:	x 1000 BEF p/st	841 978 371 404 105	939 627 442 323 750
31202760	---- Geprefabriceerde elementen voor elektrische stroomleidingen, spanning <= 1000 V	x 1000 BEF p/st	49 519 3 568	55 975 4 018
31202770	---- Aansluittoestellen en contactverbindingen voor draad en kabel, spanning <= 1000 V	x 1000 BEF p/st	249 871 122 037 513	274 837 136 120 451
312031	-- Borden, panelen e.d., voorzien van schakelapparaten, enz., voor een spanning =< 1000 V waarvan:	x 1000 BEF p/st	337 233 43 098	257 087 35 642

Maandstatistiek van de industriële productie - PRODCOM

Leveringen (1) in waarde en in hoeveelheid volgens de CPA en de Prodcop-lijst

Code (2)	Omschrijving	Eenheid	2000	
			Januari	Februari
31203170	- - - Borden, enz., voor elektr. bediening of het verdelen van elektr. stroom, spanning <= 1000 V	x 1000 BEF p/st	284 943 42 953	213 172 35 535
31203203	- - Borden, panelen, enz., 1000 V < spanning <= 72,5 kV	x 1000 BEF p/st	100 563 1 582	97 735 1 626
312040	- - Delen van schakel- en verdeelinrichtingen	x 1000 BEF -	383 607	393 982
31204030	- - - Borden, panelen, enz., van post 8537, zonder toestellen	x 1000 BEF p/st	166 779 185 018	79 507 85 676
31204090	- - - Andere delen van toestellen van post 8535, 8536 of 8537	x 1000 BEF -	216 828	314 475
31209	- - Installatie, reparatie en onderhoud van schakel- en verdeelinrichtingen	x 1000 BEF -	540 933	583 030
31209100	- - - Installatie van schakel- en verdeelinrichtingen	x 1000 BEF -	524 894	566 478
31209200	- - - Reparatie en onderhoud van schakel- en verdeelinrichtingen	x 1000 BEF -	16 039	16 552
31301	- GEÏSOLEERDE KABEL EN DRAAD; OPTISCHE-VERZELKABEL WAARVAN:	x 1000 BEF kg	1 558 641 11 554 308	1 650 171 13 199 116
313013	- - Andere geleiders van elektriciteit, voor een spanning <= 1000 V waarvan:	x 1000 BEF kg	983 095 8 930 054	1 117 937 10 373 511
31301370	- - - Geleiders van elektriciteit, 80 V < spanning <= 1000 V, met of zonder verbindingstukken	x 1000 BEF kg	755 463 7 349 632	851 803 8 488 005
3140	- ACCUMULATOREN, ELEKTRISCHE ELEMENTEN EN ELEKTRISCHE BATTERIJEN	x 1000 BEF -	1 458 618	1 474 980
3150	- VERLICHTINGSTOESTELLEN EN ELEKTRISCHE LAMPEN EN BUIZEN WAARVAN:	x 1000 BEF -	1 838 839	2 108 915
31501	- - Elektrische gloeilampen en -buizen, gasontladingslampen en -buizen; booglampen	x 1000 BEF p/st	715 611 6 954 102	820 038 8 784 612
31502	- - Verlichtingstoestellen waarvan:	x 1000 BEF p/st	532 930 484 176	611 559 554 371
31502400	- - - Lichtreclames, verlichte aanwijzingsborden en dergelijke artikelen	x 1000 BEF p/st	171 602 8 997	188 418 11 354
31503430	- - Andere elektrische verlichtingstoestellen	x 1000 BEF p/st	350 544 369 447	423 957 509 052
316	- ELEKTRISCHE BENODIGDHEDEN N.E.G.	x 1000 BEF -	3 309 488	4 546 206
3161	- - Elektrische benodigdheden voor motoren en voertuigen n.e.g.	x 1000 BEF -	1 445 678	1 535 390
3162	- - Overige elektrische benodigdheden n.e.g.	x 1000 BEF -	1 863 810	3 010 816
31621	- - - Overige elektrische benodigdheden n.e.g., alsmede delen daarvan waarvan:	x 1000 BEF -	1 424 306	2 464 467

(1) Leveringen m.i.v. aan het buitenland geleverd maakloonwerk.

(2) Statistische classering van producten gekoppeld aan activiteiten - CPA (2-6 cijfers); Prodcop-lijst (8 cijfers).

(voorlopige cijfers) - vervolg

Code (2)	Omschrijving	Eenheid	2000	
			Januari	Februari
31621157	--- Alarmtoestellen tegen diefstal en brand, voor woningen e.d.	x 1000 BEF p/st	55 096 5 391	54 716 5 337
316216	--- Delen van andere elektrische benodigdheden; elektrische delen van, n.e.g., van machines of apparaten	x 1000 BEF -	24 042	27 399
31629	--- Installatie, reparatie en onderhoud van andere elektrische benodigdheden n.e.g.	x 1000 BEF -	439 504	546 349
31629100	--- Installatie van overige elektrische benodigdheden, excl. elektrische signaal-apparatuur voor verkeerswegen, enz.	x 1000 BEF -	384 765	517 228
31629200	--- Reparatie en onderhoud van overige elektrische benodigdheden, n.e.g.	x 1000 BEF -	54 739	29 121
32	RADIO-, TELEVISIE- EN TELECOMMUNICATIEAPPARATUUR WAARVAN:	x 1000 BEF -	9 248 199	9 930 487
3210	- ELEKTRONENBUIZEN EN ANDERE ELEKTRONISCHE ONDERDELEN WAARVAN:	x 1000 BEF -	2 200 437	2 266 051
321030	- - Gedrukte schakelingen	x 1000 BEF p/st	459 672	460 445
	waarvan:		7 365 236	7 268 831
32103070	--- Andere gedrukte schakelingen, bestaande uit geleidende elementen en contacten	x 1000 BEF p/st	204 180 1 318 504	216 223 1 393 869
32106099	- - Elektronische geïntegreerde schakelingen en micro-assemblages, n.e.g.	x 1000 BEF p/st	220 618	241 470
			1 576 246	1 720 636
322011	- ZENDTOESTELLEN VOOR RADIOTELEFONIE, RADIO-TELEGRAFIE, RADIO-OMROEP OF TELEVISIE	x 1000 BEF p/st	17 643 1 926	29 901 3 792
32202050	- ANDERE TOESTELLEN VOOR HET OVERSEINEN MET DRAAGGOLF	x 1000 BEF p/st	83 277 35 256	87 126 48 825
33	MEDISCHE APPARATUUR EN INSTRUMENTEN, PRECISIE- EN OPTISCHE INSTRUMENTEN EN UURWERKEN	x 1000 BEF -	2 229 096	2 656 965
3310	- MEDISCHE APPARATUUR EN INSTRUMENTEN EN ORTHOPEDISCHE ARTIKELLEN WAARVAN:	x 1000 BEF -	529 281	551 786
33101	- - Medische apparatuur en instrumenten en orthopedische artikelen, alsmede delen daarvan	x 1000 BEF -	432 637	431 571
331017	--- Gewrichtsprothesen; orthopedische artikelen en toestellen; tandprothesen; andere prothesen n.e.g. waarvan:	x 1000 BEF -	145 853	172 221
33101739	--- - Andere orthopedische toestellen, artikelen voor de behandeling van botbreuken	x 1000 BEF -	76 906	100 472
33101759	--- - Tandprothesen (excl. kunststanden)	x 1000 BEF -	44 341	47 959
3320	- MEET-, REGEL- EN CONTROLEAPPARATUUR, APPARATUUR VOOR HET NAVIGEREN EN VOOR ANDERE DOELEINDEN WAARVAN:	x 1000 BEF -	1 100 158	1 366 145
33205	- - Instrumenten voor het verifiëren van andere fysische karakteristieken	x 1000 BEF p/st	183 900	221 831
	waarvan:		1 787 904	1 898 654
332053	--- Instrumenten, apparaten en toestellen voor natuurkundige of scheikundige analyse n.e.g.	x 1000 BEF p/st	17 425 1 542	12 058 717

Maandstatistiek van de industriële productie - PRODCOM

Leveringen (1) in waarde en in hoeveelheid volgens de CPA en de Prodcorm-lijst

Code (2)	Omschrijving	Eenheid	2000	
			Januari	Februari
33206	-- Andere instrumenten, apparaten en toestellen voor het meten, voor het verifiëren of voor onderzoek	x 1000 BEF -	140 791	123 403
332070	-- Automatische regelaars	x 1000 BEF p/st	84 047 14 189	122 531 15 838
33208	-- Delen van meet-, regel-, controle- en navigatie-apparatuur en van apparatuur voor andere doeleinden	x 1000 BEF -	199 515	266 716
33209	-- Installatie, reparatie en onderhoud van meet-, regel-, controle- en navigatieapparatuur	x 1000 BEF -	357 030	362 087
33209100	-- Installatie van meet-, regel en controleapparatuur en van apparatuur voor het navigeren, enz.	x 1000 BEF -	254 236	269 401
33209200	-- Reparatie en onderhoud van meet-, regel en controleapparatuur en van apparatuur voor het navigeren, enz.	x 1000 BEF -	102 794	92 686
33301000	- ONTWERPEN EN MONTEREN VAN APPARATENVOOF DE BEWAKING VAN INDUSTRIËLE PROCESSEN EN VAN GEAUTOMATISEERDE PRODUCTIELIJNEN	x 1000 BEF -	411 478	549 387
3340	- OPTISCHE INSTRUMENTEN EN FOTO- EN FILMAPPARATUUR	x 1000 BEF -	162 212	155 808
3350	- UURWERKEN	x 1000 BEF -	25 967	33 839
34	MOTORVOERTUIGEN, AANHANGWAGENS EN OPLEGGERS	x 1000 BEF -	44 040 370	53 652 089
3410	- MOTORVOERTUIGEN	x 1000 BEF p/st	35 232 672 73 179	43 629 310 89 605
34102	-- Personenautomobielen	x 1000 BEF p/st	29 629 873 70 698	37 043 147 86 618
34102230	-- - Andere voertuigen, motor met vonksteking, cilinderinhoud > 1500 cm ³	x 1000 BEF p/st	18 523 554 42 114	23 457 492 51 140
3420	- CARROSSERIEËN VOOR MOTORVOERTUIGEN; AANHANGWAGENS EN OPLEGGERS	x 1000 BEF -	2 668 810	3 291 780
342010	-- Carrosserieën voor motorvoertuigen	x 1000 BEF p/st	1 376 885 5 272	1 525 238 5 602
34202	-- Aanhangwagens en opleggers; containers	x 1000 BEF p/st	1 078 644 1 793	1 474 672 2 824
34202300	-- - Andere aanhangwagens en opleggers voor goederenvervoer	x 1000 BEF p/st	916 181 939	1 240 827 1 382
342030	-- Delen van aanhangwagens en opleggers; delen van andere voertuigen zonder eigen beweegkrachtwaarvan:	x 1000 BEF -	213 281	291 870
34203050	-- - Delen van aanhangwagens, opleggers, enz.: carrosserieën	x 1000 BEF p/st	74 802 226	113 545 272
3430	- DELEN EN TOEBEHOREN VOOR AUTOMOBIELEN EN MOTOREN DAARVAN	x 1000 BEF -	6 138 888	6 730 999
34301	-- Delen voor motoren	x 1000 BEF -	145 787	153 158

(1) Leveringen m.i.v. aan het buitenland geleverd maakloonwerk.

(2) Statistische classering van producten gekoppeld aan activiteiten - CPA (2-6 cijfers); Prodcorm-lijst (8 cijfers).

(voorlopige cijfers) - vervolg

Code (2)	Omschrijving	Eenheid	2000	
			Januari	Februari
343020	-- Andere delen en toebehoren n.e.g. van motorvoertuigen waarvan:	x 1000 BEF -	5 562 204	6 083 649
34302010	--- Bumpers en delen daarvan (incl. van kunststof)	x 1000 BEF kg	456 781 1 291 172	534 197 1 522 522
34302035	--- Drijfassen met differentieel, ook indien met andere overbrengingsorganen	x 1000 BEF p/st	463 532 7 764	484 391 6 715
34302070	--- Andere delen en toebehoren voor tractors, automobielen en andere voertuigen	x 1000 BEF -	3 354 927	3 623 085
343030	-- Veiligheids gordels en delen en toebehoren van carrosserieën	x 1000 BEF -	430 897	494 192
35	OVERIGE TRANSPORTMIDDELEN WAARVAN:	x 1000 BEF -	3 997 501	4 735 803
352040	- DELEN VAN ROLLEND SPOOR- EN TRAMWEGMATERIEEL; VAST MATERIEEL VOOR SPOOR- EN TRAMWEGEN EN DELEN DAARVAN;	x 1000 BEF -	87 685	80 561
35209100	- REPARATIE EN ONDERHOUD VAN ROLLEND SPOOR- EN TRAMWEGMATERIEEL	x 1000 BEF -	43 127	46 485
3530	- LUCHT- EN RUIMTEVAARTUIGEN WAARVAN:	x 1000 BEF -	2 769 115	3 215 595
35305090	-- Andere delen van lucht- en ruimtevaartuigen	x 1000 BEF -	982 661	1 161 748
354	- MOTORRIJWIELEN EN RIJWIELEN WAARVAN:	x 1000 BEF -	219 993	259 986
35421050	-- Rijwielen, (incl. bakfietsen), zonder motor: andere	x 1000 BEF p/st	117 151 17 726	140 707 21 053
35422019	-- Delen van rijwielen n.e.g.	x 1000 BEF -	11 576	17 543
36	MEUBELEN; OVERIGE GOEDEREN EN PRODUCTEN N.E.G. WAARVAN:	x 1000 BEF -	8 791 437	10 085 635
361	- MEUBELEN	x 1000 BEF -	6 944 361	8 199 929
36111	-- Zitmeubelen en delen daarvan	x 1000 BEF -	3 267 763	3 764 845
361111	--- Zitmeubelen, met onderstel van metaal waarvan:	x 1000 BEF p/st	1 820 293 395 111	2 094 590 428 572
36111130	---- Zitmeubelen voor automobielen	x 1000 BEF p/st	1 621 823 290 289	1 832 223 307 110
36111155	---- Draaistoelen, in hoogte verstelbaar, opgevuld, rugleuning, wielen of glijders	x 1000 BEF p/st	54 616 6 304	69 014 7 801
36111170	---- Zitmeubelen, opgevuld, onderstel van metaal	x 1000 BEF p/st	129 444 88 324	157 841 100 466
361112	--- Zitmeubelen, met onderstel van hout waarvan:	x 1000 BEF p/st	1 126 814 104 911	1 303 926 115 925

Maandstatistiek van de industriële productie - PRODCOM

Leveringen (1) in waarde en in hoeveelheid volgens de CPA en de Prodcom-lijst

Code (2)	Omschrijving	Eenheid	2000	
			Januari	Februari
36111250	---- Zitmeubelen, opgevuld, onderstel van hout	x 1000 BEF p/st	1 003 549 74 563	977 621 77 001
36111290	---- Zitmeubelen met onderstel van hout, niet opgevuld	x 1000 BEF p/st	109 174 28 259	311 257 36 784
36111300	--- Andere zitmeubelen, n.e.g.	x 1000 BEF p/st	109 331 17 564	135 222 17 985
361114	--- Delen van zitmeubelen	x 1000 BEF -	211 325	231 107
36111410	---- Delen van zitmeubelen: hout	x 1000 BEF -	44 035	53 061
36111430	---- Delen van zitmeubelen voor burgerluchtvaartuigen en andere delen van zitmeubelen	x 1000 BEF -	167 290	178 046
36121	-- Andere meubelen, van de soort gebruikt in kantoren	x 1000 BEF p/st	470 300 87 572	540 866 89 344
361211	-- Meubelen van metaal, van de soort gebruikt in kantoren waarvan:	x 1000 BEF p/st	238 857 60 101	258 009 59 302
36121130	---- Bureaus voor kantoren, metaal, hoogte <= 80 cm	x 1000 BEF p/st	39 656 3 908	57 514 5 010
36121173	---- Ander kantoormeub. van metaal, > 80 cm, kasten met deuren, rolluiken, kleppen	x 1000 BEF p/st	104 632 24 657	98 279 24 637
36121190	---- Ander kantoormeubilair van metaal, hoogte > 80 cm	x 1000 BEF p/st	54 481 19 651	46 835 14 609
361212	--- Meubelen van hout, van de soort gebruikt in kantoren	x 1000 BEF p/st	126 235 26 986	149 062 29 288
36121230	---- Bureaus van hout, hoogte <= 80 cm	x 1000 BEF p/st	45 039 12 616	48 081 12 329
36121250	---- Kantoormeubilair van hout, n.e.g., hoogte <= 80 cm	x 1000 BEF p/st	11 477 3 047	18 042 5 062
36121270	---- Kantoormeubilair van hout, kasten met deuren, kaartkasten, hoogte > 80 cm	x 1000 BEF p/st	48 337 10 142	54 506 10 708
36121290	---- Kantoormeubilair van hout, ander, hoogte > 80 cm	x 1000 BEF p/st	21 382 1 181	28 433 1 189
36121300	--- Meubelen van hout voor winkels	x 1000 BEF p/st	105 208 485	133 795 754
361310	-- Meubelen, van de soort gebruikt in keukens	x 1000 BEF p/st	360 133 260 908	468 999 329 339
36131050	--- Houten meubelen voor keukens: in elementen	x 1000 BEF p/st	263 223 236 185	352 028 297 335
36131090	--- Houten meubelen voor keukens: andere	x 1000 BEF p/st	96 910 24 723	116 971 32 004
36141	-- Andere meubelen	x 1000 BEF -	1 897 557	2 348 683

(1) Leveringen m.i.v. aan het buitenland geleverd maakloonwerk.

(2) Statistische classering van producten gekoppeld aan activiteiten - CPA (2-6 cijfers); Prodcom-lijst (8 cijfers).

(voorlopige cijfers) - vervolg

Code (2)	Omschrijving	Eenheid	2000	
			Januari	Februari
36141100	--- Meubelen van metaal, n.e.g.	x 1000 BEF kg	282 754 4 247 351	362 322 5 432 041
361412	--- Meubelen van hout, van de soort gebruikt in slaapkamers en in zit- en eetkamers	x 1000 BEF p/st	980 554 162 611	1 294 820 210 688
36141230	---- Meubelen van hout voor slaapkamers	x 1000 BEF p/st	384 272 81 798	502 209 106 097
36141250	---- Meubelen van hout voor zit- en eetkamers	x 1000 BEF p/st	596 282 80 813	792 611 104 591
36141300	--- Meubelen van hout, n.e.g.	x 1000 BEF p/st	286 700 73 429	312 839 66 077
361414	--- Meubelen van kunststof en van andere stoffen, teen, rotting en bamboe daaronder begrepen	x 1000 BEF p/st	53 695 19 962	70 472 120 467
36141430	---- Meubelen van kunststof	x 1000 BEF p/st	51 078 19 230	67 384 119 586
36141450	---- Meubelen van andere stoffen, n.e.g.	x 1000 BEF p/st	2 617 732	3 088 881
361415	--- Delen van andere meubelen	x 1000 BEF -	293 854	308 230
36141530	---- Delen van meubelen: metaal	x 1000 BEF -	15 812	11 167
36141550	---- Delen van meubelen: hout	x 1000 BEF -	251 693	240 112
36141590	---- Delen van meubelen: andere	x 1000 BEF -	26 349	56 951
36151	-- Springbakken, spiraalmatrassen en dergelijke in een lijst of in een raam gevatte matrassen; matrassen	x 1000 BEF p/st	948 608 522 343	1 076 536 613 431
36151100	--- Springbakken, spiraalmatrassen e.d.	x 1000 BEF p/st	229 882 139 993	265 619 194 051
361512	--- Matrassen	x 1000 BEF p/st	718 726 382 350	810 917 419 380
36151230	---- Matrassen van rubber met celstructuur	x 1000 BEF p/st	305 892 164 245	318 162 179 085
36151250	---- Matrassen van kunststof met celstructuur	x 1000 BEF p/st	268 340 153 627	331 754 175 130
36151270	---- Matrassen met metalen binnenvering	x 1000 BEF p/st	122 160 42 775	140 554 44 614
36151290	---- Matrassen van andere stoffen, n.e.g.	x 1000 BEF p/st	22 334 21 703	20 447 20 551
362	- JUWELLEN EN DERGELIJKE ARTIKELLEN	x 1000 BEF -	1 167 344	1 189 482
	WAARVAN:			
36221130	-- Andere diamant, niet gevat noch gezet, n.e.g.	x 1000 BEF c/k	958 508 170 294	965 905 84 827

Maandstatistiek van de industriële productie - PRODCOM

Leveringen (1) in waarde en in hoeveelheid volgens de CPA en de Prodcou-lijst

Code (2)	Omschrijving	Eenheid	2000	
			Januari	Februari
36401	- SPORTARTIKELEN	x 1000 BEF	21 391	25 976
3650	- SPELLEN EN SPEELGOED	x 1000 BEF	359 039	273 616
36621	- BEZEMS EN BORSTELS	x 1000 BEF	79 827	114 273
	WAARVAN:	p/st	1 648 627	1 863 884
366211	-- Bezems en borstels voor huishoudelijk gebruik	x 1000 BEF	68 711	97 800
		p/st	1 446 388	1 599 887
36633	- PARAPLU'S EN PARASOLS, WANDELSTOKKEN, KNOPEN, KNOOPVORMEN, SLUITINGEN, EN DELEN DAARVAN WAARVAN:	x 1000 BEF	109 091	141 716
366333	-- Drukknoppen en delen daarvan; knopen; treksluitingen	x 1000 BEF	70 896	78 037
36637	- ANDERE ARTIKELEN N.E.G.	x 1000 BEF	96 254	127 820
	WAARVAN:	-		
366377	-- Andere artikelen n.e.g.	x 1000 BEF	27 028	28 985
		kg	67 064	52 257
	TOTAAL	x 1000 BEF	340 514 557	382 533 391

(1) Leveringen m.i.v. aan het buitenland geleverd maakloonwerk.

(2) Statistische classering van producten gekoppeld aan activiteiten - CPA (2-6 cijfers); Prodcou-lijst (8 cijfers).

Maandstatistiek van de industrie - NIET-PRODCOM

De omzet (1) voor bepaalde bedrijfstakken (voorlopige cijfers in miljoenen BEF)

NACE Code	Omschrijving	1999				
		Mei	Juni	Juli	Augustus	September
1511	Slachterijen van grootvee	2 330	1 518	1 828	1 899	2 267
1551	Zuivelfabrieken en kaasmakerijen	10 200	7 044	8 361	8 707	9 319
2310	Vervaardiging van cokesovenproducten	166	145	122	180	249
2320	Vervaardiging van geraffineerde aardolieproducten	8 383	7 107	8 582	9 719	10 574
233	Bewerking van splijt- en kweekstoffen	613	540	844	665	453
371	Recuperatie van recycleerbaar metaalafval	1 073	1 153	912	1 049	1 205
3721	Recuperatie van papier	216	284	266	263	269
3722	Recuperatie van textiel	187	235	155	152	230
3723	Recuperatie van scheikundige stoffen	688	752	682	659	991
3724	Recuperatie van bouwmaterialen	22	28	44	25	20
4010	Productie en distributie van elektriciteit	7 853	8 196	6 568	6 827	8 692
4020	Productie en distributie van gas	9 002	8 403	6 412	5 732	8 780
410	Winning, zuivering en distributie van water	2 288	2 278	2 610	2 210	2 603

(1) Omzet bevat alle vestigingen met 20 of meer personen.

Oktober	November	December	1999	2000	Februari	Maart	April
2 310	2 306	2 320	26 937	1 993	2 173	2 316	2 175
8 906	9 036	8 879	108 799	8 537	9 565	10 256	9 327
165	203	138	1 904	141	135	182	
10 828	11 396	12 865	105 066				
540	617	589	7 233	525	734	579	723
1 317	1 455	1 423	13 270	1 272	1 890	1 874	1 583
223	248	300	2 943	235	310	349	335
220	212	165	2 323	159	202	249	190
1 033	864	809	9 227	937	1 133	1 271	1 018
31	35	35	375	74	74	86	101
8 680	9 849	9 999	104 406				
11 193	13 485	14 825	131 304				
2 096	2 337	2 715	28 774	3 598	2 392	2 502	2 237

Maandstatistiek van de industrie - NIET-PRODCOM

Tewerkstelling, uren en lonen voor bepaalde bedrijfstakken (voorlopige cijfers)

NACE Code	Omschrijving	1999				
		Mei	Juni	Juli	Augustus	
10.10	Recuperatie van steenkool uit steenkoolbergen	Aantal arbeiders	68	70	68	71
		Aantal bedienden	19	17	18	20
		Totaal	87	87	86	91
		Aantal uren (1)	10 434	12 571	6 762	11 241
		Trimestriële lonen (2)				
15.11	Slachterijen van grootvee	Aantal arbeiders	1 966	1 992	1 931	1 957
		Aantal bedienden	273	272	269	289
		Totaal	2 239	2 264	2 200	2 246
		Aantal uren (1)	256 540	207 577	226 885	228 787
		Trimestriële lonen (2)		300 373		
15.51	Zuivelfabrieken en kaasmakerijen	Aantal arbeiders	3 730	3 706	3 685	3 652
		Aantal bedienden	1 892	1 885	1 878	1 868
		Totaal	5 622	5 591	5 563	5 520
		Aantal uren (1)	709 188	731 097	613 599	653 895
		Trimestriële lonen (2)		1 383 642		
23.10	Vervaardiging van cokesovenproducten	Aantal arbeiders	739	740	761	739
		Aantal bedienden	82	83	83	82
		Totaal	821	823	844	821
		Aantal uren (1)	105 665	113 362	99 979	99 010
		Trimestriële lonen (2)		253 982		
23.20	Vervaardiging van geraffineerde aardolieproducten	Aantal arbeiders	556	556	557	555
		Aantal bedienden	1 461	1 456	1 469	1 494
		Totaal	2 017	2 012	2 026	2 049
		Aantal uren (1)	278 628	290 716	264 842	270 540
		Trimestriële lonen (2)		1 269 561		
23.3	Bewerking van splijt- en kweekstoffen	Aantal arbeiders	248	235	244	245
		Aantal bedienden	857	852	848	846
		Totaal	1 105	1 087	1 092	1 091
		Aantal uren (1)	129 469	155 864	92 849	123 866
		Trimestriële lonen (2)		353 391		
27.10	Vervaardiging van ijzer en staal en van ferrolegeringen (EGKS)	Aantal arbeiders	14 218	14 149	14 163	13 831
		Aantal bedienden	5 223	5 297	5 306	5 217
		Totaal	19 441	19 446	19 469	19 048
		Aantal uren (1)	2 464 427	2 638 235	2 211 341	2 157 356
		Trimestriële lonen (2)				
37.1	Recuperatie van recycleerbaar metaalafval	Aantal arbeiders	820	816	821	823
		Aantal bedienden	201	195	194	194
		Totaal	1 021	1 011	1 015	1 017
		Aantal uren (1)	119 455	142 280	100 315	111 677
		Trimestriële lonen (2)		160 213		
37.21	Recuperatie van papier	Aantal arbeiders	625	634	599	638
		Aantal bedienden	129	131	130	135
		Totaal	754	765	729	773
		Aantal uren (1)	93 468	110 938	88 301	98 935
		Trimestriële lonen (2)		105 520		
37.22	Recuperatie van textiel	Aantal arbeiders	670	669	668	675
		Aantal bedienden	74	78	81	80
		Totaal	744	747	749	755
		Aantal uren (1)	83 390	103 881	57 290	75 207
		Trimestriële lonen (2)		92 732		
37.23	Recuperatie van scheikundige stoffen	Aantal arbeiders	653	662	657	670
		Aantal bedienden	217	222	221	224
		Totaal	870	884	878	894
		Aantal uren (1)	106 740	129 124	108 340	112 461
		Trimestriële lonen (2)		129 247		
37.24	Recuperatie van bouwmaterialen	Aantal arbeiders	139	136	134	141
		Aantal bedienden	21	21	22	23
		Totaal	160	157	156	164
		Aantal uren (1)	19 923	22 119	14 189	20 109
		Trimestriële lonen (2)		11 759		

(1) Tot december 1998 uren-arbeiders, vanaf januari 1999 uren gepresteerd door de werknemers (bedienden en arbeiders).

(2) Brutolonen en -weden van de werknemers (bevat alle vestigingen met 20 of meer personen behalve voor de bouw vanaf 1998).

September	Oktober	November	December	1999	2000	Februari	Maart	April
					Januari			
68	67	70	69	68	82	80	79	84
19	19	19	20	18	23	23	23	23
87	86	89	89	86	105	103	104	107
12 668	11 996	11 119	11 184	11 261	13 780	13 519	15 068	12 519
1 984	1 982	1 992	1 973	1 961	1 956	1 953	1 940	1 929
291	289	293	295	278	286	284	287	286
2 275	2 271	2 285	2 268	2 240	2 242	2 237	2 227	2 215
275 131	271 681	266 406	271 914	260 349	274 276	281 732	300 529	252 680
281 642			406 792	1 309 142			334 726	
3 631	3 602	3 604	3 565	3 669	3 564	3 566	3 579	3 571
1 875	1 854	1 845	1 835	1 885	1 837	1 844	1 844	1 834
5 506	5 456	5 449	5 400	5 554	5 401	5 410	5 423	5 405
706 308	724 185	695 747	690 842	714 463	703 819	732 400	779 546	665 789
1 251 817			1 619 626	5 590 739			1 247 040	
693	700	715	714	728	716	723	721	
80	81	81	85	81	84	85	86	
773	781	796	799	810	800	808	807	
104 756	110 495	107 021	105 839	107 703	109 962	109 839	116 489	
216 149			267 543	959 684			258 839	
562	566	561	558	559				
1 485	1 482	1 477	1 481	1 473				
2 047	2 048	2 038	2 039	2 032				
293 057	295 105	290 352	291 130	287 986				
1 107 031			1 374 614	4 878 426				
282	243	248	251	246	230	282	232	232
844	847	851	852	851	848	845	850	854
1 126	1 090	1 099	1 103	1 098	1 078	1 127	1 082	1 086
153 519	151 091	134 315	128 341	138 902	144 975	158 760	161 557	120 517
343 457			423 780	1 480 890			369 784	
13 748	13 680	13 703	13 685	13 999	13 754	13 808	13 862	
5 252	5 257	5 256	5 256	5 255	5 216	5 211	5 208	
19 000	18 937	18 959	18 941	19 255	18 970	19 019	19 070	
2 508 832	2 600 518	2 467 540	2 031 360	2 472 027	2 686 112	2 646 207	2 833 835	
838	836	831	824	819	843	847	876	874
192	190	191	190	195	198	204	202	207
1 030	1 026	1 022	1 014	1 014	1 041	1 051	1 078	1 081
138 221	136 929	128 305	116 928	128 684	136 472	145 823	163 628	136 623
140 088			180 870	639 302			161 798	
585	575	559	551	610	585	591	595	567
114	114	113	111	124	110	109	110	96
699	689	672	662	734	695	700	705	663
93 235	92 143	84 681	85 586	98 160	92 874	98 264	113 697	81 399
74 124			86 441	362 792			79 434	
666	668	667	656	667	649	652	646	640
79	77	75	73	76	71	70	72	72
745	745	742	729	743	720	722	718	712
101 082	96 278	88 585	73 668	87 590	86 194	96 078	99 533	81 627
85 871			113 152	383 820			99 648	
793	789	793	792	688	807	815	805	811
246	247	247	244	222	244	246	248	249
1 039	1 036	1 040	1 036	911	1 051	1 061	1 053	1 060
140 161	136 895	125 856	121 602	119 576	138 329	147 083	158 102	133 113
147 240			178 054	585 923			155 780	
167	170	171	175	148	166	172	165	164
23	23	25	24	22	21	21	23	24
190	193	196	199	170	187	193	188	188
26 013	24 710	24 826	22 996	21 497	22 217	27 078	27 471	23 272
10 715			12 734	46 711			17 259	

Maandstatistiek van de industrie - NIET-PRODCOM

Tewerkstelling, uren en lonen voor bepaalde bedrijfstakken (voorlopige cijfers)

NACE		1999				
Code	Omschrijving	Mei	Juni	Juli	Augustus	
40.10	Productie en distributie van elektriciteit	Aantal arbeiders	1 176	1 169	1 246	1 247
		Aantal bedienden	14 210	14 203	14 094	14 087
		Totaal	15 386	15 372	15 340	15 334
		Aantal uren (1)	2 138 861	2 187 471	2 787 675	2 797 655
		Trimestriële lonen (2)		6 028 939		
40.20	Productie en distributie van gas	Aantal arbeiders				
		Aantal bedienden	4 279	4 274	4 264	4 259
		Totaal	4 279	4 274	4 264	4 259
		Aantal uren (1)	650 408	649 648	648 128	647 368
		Trimestriële lonen (2)		1 851 103		
41.0	Winning, zuivering en distributie van water	Aantal arbeiders	3 888	3 887	3 873	3 865
		Aantal bedienden	3 166	3 151	3 152	3 163
		Totaal	7 054	7 038	7 025	7 028
		Aantal uren (1)	888 003	984 460	877 746	909 357
		Trimestriële lonen (2)		2 068 500		
45	Bouwnijverheid	Aantal arbeiders	95 376	97 890	97 425	99 688
		Aantal bedienden	18 676	18 878	19 192	19 104
		Totaal	114 052	116 768	116 617	118 792
		Aantal uren (1)	12 868 121	16 381 515	6 908 541	14 317 843
		Trimestriële lonen (2)		23 934 263		

(1) Tot december 1998 uren-arbeiders, vanaf januari 1999 uren gepresteerd door de werknemers (bedienden en arbeiders).

(2) Brutolonen en -weden van de werknemers (bevat alle vestigingen met 20 of meer personen behalve voor de bouw vanaf 1998).

- vervolg en einde

				1999	2000			
September	Oktober	November	December		Januari	Februari	Maart	April
1 250	1 293	1 298	1 300	1 235				
14 111	14 001	14 009	14 016	14 150				
15 361	15 294	15 307	15 316	15 385				
2 917 419	2 910 685	2 894 195	2 914 422	2 520 127				
5 829 105			8 425 868	26 109 118				
4 265	4 251	4 254	4 254	4 280	4 235	4 243	4 244	
4 265	4 251	4 254	4 254	4 280	4 235	4 243	4 244	
648 280	646 152	646 608	646 608	650 623	643 720	644 936	645 088	
1 667 207			2 546 002	7 742 054				
3 878	3 895	3 875	3 876	3 888	3 867	3 868	3 862	3 818
3 150	3 142	3 130	3 138	3 149	3 141	3 140	3 157	3 201
7 028	7 037	7 005	7 014	7 038	7 008	7 008	7 019	7 019
944 525	956 844	873 914	972 197	937 416	941 600	961 483	1 027 458	876 041
1 981 978			2 068 479	8 089 215			1 986 974	
100 227	100 269	100 015	100 084	96 965	99 869	100 071	100 553	101 482
19 366	19 518	19 547	19 506	18 924	19 610	19 809	19 962	20 010
119 593	119 787	119 562	119 590	115 890	119 479	119 880	120 515	121 492
16 354 925	15 812 687	13 914 406	11 527 128	13 273 109	11 431 323	14 703 241	16 614 056	13 501 656
20 883 475			24 651 409	89 403 377			22 664 725	

BOUWNIJVERHEID (1)

Periode : 05/1999

NACEBEL	OMSCHRIJVING	Aantal ondernemingen	Personeel				Uren (2)		
			Bedienden	Werklieden			Gebouwen	Grond-, water- en wegebouw	Voltooiing
				Gebouwen	Grond-, water- en wegebouw	Voltooiing			
45.1	Het bouwrijp maken van terreinen	114	307	955	1 522	2	117 568	211 480	540
45.11	Slopen van gebouwen; grondverzet	102	276	945	1 332	2	117 200	186 391	540
45.12	Proefboren en boren	12	31	10	190	-	368	25 089	-
45.2	Burgerlijke en utiliteitsbouw; weg- en waterbouw	1 789	11 120	39 299	21 527	974	5 139 368	2 851 490	130 922
45.21	Algemene bouwkundige en civieltechnische werken	1 191	7 828	33 263	9 281	847	4 388 498	1 227 728	114 020
45.22	Dakbedekking en bouw van dakconstructies	175	445	3 595	-	103	429 732	-	12 622
45.23	Aanleg van spoorwegen, wegen, straten, vliegvelden en sportaccomodaties	280	1 550	188	9 212	10	23 792	1 234 862	2 376
45.24	Waterbouw	33	807	71	2 071	-	9 704	248 753	-
45.25	Overige werkzaamheden in de bouw	110	490	2 182	963	14	287 642	140 147	1 904
45.3	Bouwinstallatie	650	4 774	105	47	15 999	15 319	6 344	2 407 317
45.31	Elektrische installatie	294	2 616	72	15	7 599	10 204	2 328	1 195 733
45.32	Isolatiwerkzaamheden	40	321	2	-	1 924	-	-	258 552
45.33	Loodgieterswerk	289	1 516	31	-	5 612	5 115	-	810 712
45.34	Overige bouwinstallatie	27	321	-	32	864	-	4 016	142 320
45.4	Afwerking van gebouwen	726	2 415	196	-	14 413	22 912	-	1 910 939
45.41	Stukadoorswerk	48	122	24	-	1 271	3 080	-	149 864
45.42	Schrijnwerk	290	1 176	119	-	5 028	14 361	-	733 849
45.43	Vloerafwerking en wandbekleding	123	399	17	-	2 152	2 001	-	280 160
45.44	Schilderen en glaszetten	216	566	23	-	5 176	1 950	-	642 632
45.45	Overige werkzaamheden in verband met de afwerking van gebouwen	49	152	13	-	786	1 520	-	104 434
45.5	Verhuur van machines voor de bouwnijverheid met bedieningspersoneel	13	60	266	10	61	39 305	1 327	13 290
45.50	Verhuur van machines voor de bouwnijverheid met bedieningspersoneel	13	60	266	10	61	39 305	1 327	13 290
	Totaal	3 292	18 676	40 821	23 106	31 449	5 334 472	3 070 641	4 463 008

(1) Ondernemingen welke 10 personen of meer tewerkstellen

(2) Vanaf januari 1999 uren gepresteerd door de werknemers (bedienden en arbeiders).

BOUWNIJVERHEID (1)

Periode : 05/1999

NACEBEL	OMSCHRIJVING	Nieuwe bestellingen (x 1000 BEF)			
		Gebouwen	Grond-, water- en wegenbouw	Voltooiing	Totaal
45.1	Het bouwrijp maken van terreinen	340 957	760 974	120	1 102 051
45.11	Slopen van gebouwen; grondverzet	340 907	684 977	120	1 026 004
45.12	Proefboren en boren	50	75 997	-	76 047
45.2	Burgerlijke en utiliteitsbouw; weg- en waterbouw	19 116 655	8 126 617	425 314	27 668 586
45.21	Algemene bouwkundige en civieltechnische werken	16 842 004	3 009 961	399 827	20 251 792
45.22	Dakbedekking en bouw van dakconstructies	1 279 118	-	20 243	1 299 361
45.23	Aanleg van spoorwegen, wegen, straten, vliegvelden en sportaccomodaties	72 513	4 267 853	4 127	4 344 493
45.24	Waterbouw	242 917	309 300	-	552 217
45.25	Overige werkzaamheden in de bouw	680 103	539 503	1 117	1 220 723
45.3	Bouwinstallatie	33 975	4 517	6 673 329	6 711 821
45.31	Elektrische installatie	27 020	2 000	3 124 082	3 153 102
45.32	Isolatiwerkzaamheden	-	-	443 260	443 260
45.33	Loodgieterswerk	6 955	-	2 597 396	2 604 351
45.34	Overige bouwinstallatie	-	2 517	508 591	511 108
45.4	Afwerking van gebouwen	47 739	-	4 873 602	4 921 341
45.41	Stukadoorswerk	6 733	-	349 280	356 013
45.42	Schrijnwerk	35 323	-	2 041 671	2 076 994
45.43	Vloerafwerking en wandbekleding	3 567	-	966 155	969 722
45.44	Schilderen en glaszetten	2 000	-	1 263 042	1 265 042
45.45	Overige werkzaamheden in verband met de afwerking van gebouwen	116	-	253 454	253 570
45.5	Verhuur van machines voor de bouwnijverheid met bedieningspersoneel	131 954	-	301 462	433 416
45.50	Verhuur van machines voor de bouwnijverheid met bedieningspersoneel	131 954	-	301 462	433 416
	Totaal	19 671 280	8 892 108	12 273 827	40 837 215

(1) Ondernemingen welke 10 personen of meer tewerkstellen

BOUWNIJVERHEID(1)

Periode : 05/1999

NACEBEL	OMSCHRIJVING	Nieuwe bestellingen (X 1000 BEF)					Totaal
		Brussels Hoofdstedelijk Gewest	Vlaams Gewest	Waals Gewest	E.U.	Andere landen	
45.1	Het bouwrijp maken van terreinen	68 147	675 982	356 638	1 284	-	1 102 051
45.11	Slopen van gebouwen; grondverzet	65 307	622 715	336 698	1 284	-	1 026 004
45.12	Proefboren en boren	2 840	53 267	19 940	-	-	76 047
45.2	Burgerlijke en utiliteitsbouw; weg- en waterbouw	5 375 841	15 415 879	6 341 987	491 747	43 132	27 668 586
45.21	Algemene bouwkundige en civieltechnische werken	4 539 592	10 750 919	4 558 172	372 966	30 143	20 251 792
45.22	Dakbedekking en bouw van dakconstructies	210 870	689 848	372 231	26 412	-	1 299 361
45.23	Aanleg van spoorwegen, wegen, straten, vliegvelden en sportaccommodaties	417 603	2 769 103	1 153 620	4 167	-	4 344 493
45.24	Waterbouw	32 143	488 139	25 936	5 999	-	552 217
45.25	Overige werkzaamheden in de bouw	175 633	717 870	232 028	82 203	12 989	1 220 723
45.3	Bouwinstallatie	1 435 982	3 217 793	1 636 290	46 455	375 301	6 711 821
45.31	Elektrische installatie	683 619	1 608 636	835 929	19 722	5 196	3 153 102
45.32	Isolatiwerkzaamheden	118 387	253 587	67 762	3 524	-	443 260
45.33	Loodgieterswerk	414 491	1 198 181	642 344	22 658	326 677	2 604 351
45.34	Overige bouwinstallatie	219 485	157 389	90 255	551	43 428	511 108
45.4	Afwerking van gebouwen	926 238	2 836 172	978 828	137 342	42 761	4 921 341
45.41	Stukadoorswerk	85 724	204 188	60 256	5 845	-	356 013
45.42	Schrijnwerk	324 837	1 276 112	384 067	70 800	21 178	2 076 994
45.43	Voerafwerking en wandbekleding	187 239	514 810	200 699	45 612	21 362	969 722
45.44	Schilderen en glaszetten	236 984	707 768	308 745	11 545	-	1 265 042
45.45	Overige werkzaamheden in verband met de afwerking van gebouwen	91 454	133 294	25 061	3 540	221	253 570
45.5	Verhuur van machines voor de bouwnijverheid met bedieningspersoneel	6 232	189 162	8 824	106 485	122 713	433 416
45.50	Verhuur van machines voor de bouwnijverheid met bedieningspersoneel	6 232	189 162	8 824	106 485	122 713	433 416
	Totaal	7 812 440	22 334 988	9 322 567	783 313	583 907	40 837 215

(1) Ondernemingen welke 10 personen of meer tewerkstellen

BOUWNIJVERHEID (1)

Periode : 06/1999

NACEBEL	OMSCHRIJVING	Aantal onder- nemingen	Personeel				Uren (2)		
			Bedienden	Werklieden			Gebouwen	Grond-, water- en wegen- bouw	Voltooiing
				Gebouwen					
45.1	Het bouwrijp maken van terreinen	120	311	985	1 549	3	155 557	264 506	823
45.11	Slopen van gebouwen; grondverzet	107	276	975	1 361	3	155 058	231 841	823
45.12	Proefboren en boren	13	35	10	188	-	499	32 665	-
45.2	Burgerlijke en utiliteitsbouw; weg- en waterbouw	1 871	11 136	40 407	21 868	958	6 546 143	3 639 306	152 378
45.21	Algemene bouwkundige en civieltechnische werken	1 252	7 879	34 115	9 485	840	5 601 155	1 571 063	132 931
45.22	Dakbedekking en bouw van dakconstructies	184	413	3 737	-	92	552 975	-	13 831
45.23	Aanleg van spoorwegen, wegen, straten, vliegvelden en sportaccomodaties	286	1 552	190	9 333	13	29 839	1 599 678	3 756
45.24	Waterbouw	35	807	72	2 121	-	12 272	313 070	-
45.25	Overige werkzaamheden in de bouw	114	485	2 293	929	13	349 902	155 495	1 860
45.3	Bouwinstallatie	699	4 896	111	34	16 595	18 810	5 504	3 045 277
45.31	Elektrische installatie	318	2 688	78	2	7 941	13 521	352	1 525 414
45.32	Isolatiwerkzaamheden	45	331	2	-	1 983	-	-	316 307
45.33	Loodgieterswerk	307	1 549	31	-	5 786	5 289	-	1 028 117
45.34	Overige bouwinstallatie	29	328	-	32	885	-	5 152	175 439
45.4	Afwerking van gebouwen	766	2 475	209	-	14 816	29 124	-	2 456 729
45.41	Stukadoorswerk	52	129	24	-	1 327	3 207	-	180 868
45.42	Schrijnwerk	304	1 197	124	-	5 123	17 409	-	948 748
45.43	Vloerafwerking en wandbekleding	135	425	24	-	2 277	4 385	-	375 237
45.44	Schilderen en glaszetten	224	573	24	-	5 296	2 331	-	819 315
45.45	Overige werkzaamheden in verband met de afwerking van gebouwen	51	151	13	-	793	1 792	-	132 561
45.5	Verhuur van machines voor de bouwnijverheid met bedieningspersoneel	14	60	282	11	62	49 195	1 822	16 341
45.50	Verhuur van machines voor de bouwnijverheid met bedieningspersoneel	14	60	282	11	62	49 195	1 822	16 341
	Totaal	3 470	18 878	41 994	23 462	32 434	6 798 829	3 911 138	5 671 548

(1) Ondernemingen welke 10 personen of meer tewerkstellen

(2) Vanaf januari 1999 uren gepesteerd door de werknemers (bedienden en arbeiders).

BOUWNIJVERHEID (1)

Periode : 06/1999

NACEBEL	OMSCHRIJVING	Nieuwe bestellingen (x 1000 BEF)			Totaal
		Gebouwen	Grond-, water- en wegebouw	Voltooiing	
45.1	Het bouwrijp maken van terreinen	330 501	720 309	-	1 050 810
45.11	Slopen van gebouwen; grondverzet	330 250	666 615	-	996 865
45.12	Proefboren en boren	251	53 694	-	53 945
45.2	Burgerlijke en utiliteitsbouw; weg- en waterbouw	20 685 131	10 203 721	532 540	31 421 392
45.21	Algemene bouwkundige en civieltechnische werken	18 177 184	3 677 339	462 261	22 316 784
45.22	Dakbedekking en bouw van dakconstructies	1 606 778	-	39 303	1 646 081
45.23	Aanleg van spoorwegen, wegen, straten, vliegvelden en sportaccomodaties	94 195	4 893 526	27 899	5 015 620
45.24	Waterbouw	23 708	1 254 970	-	1 278 678
45.25	Overige werkzaamheden in de bouw	783 266	377 886	3 077	1 164 229
45.3	Bouwinstallatie	39 303	15 038	7 868 692	7 923 033
45.31	Elektrische installatie	30 054	12 015	3 594 845	3 636 914
45.32	Isolatiwerkzaamheden	-	-	520 061	520 061
45.33	Loodgieterswerk	9 249	-	3 011 788	3 021 037
45.34	Overige bouwinstallatie	-	3 023	741 998	745 021
45.4	Afwerking van gebouwen	46 195	-	6 141 461	6 187 656
45.41	Stukadoorswerk	14 352	-	478 263	492 615
45.42	Schrijnwerk	27 355	-	2 703 365	2 730 720
45.43	Vloerafwerking en wandbekleding	4 262	-	1 309 146	1 313 408
45.44	Schilderen en glaszetten	-	-	1 353 591	1 353 591
45.45	Overige werkzaamheden in verband met de afwerking van gebouwen	226	-	297 096	297 322
45.5	Verhuur van machines voor de bouwnijverheid met bedieningspersoneel	168 213	-	156 667	324 880
45.50	Verhuur van machines voor de bouwnijverheid met bedieningspersoneel	168 213	-	156 667	324 880
	Totaal	21 269 343	10 939 068	14 699 360	46 907 771

(1) Ondernemingen welke 10 personen of meer tewerkstellen

BOUWNIJVERHEID(1)

Periode : 06/1999

NACEBEL	OMSCHRIJVING	Nieuwe bestellingen (X 1000 BEF)					Totaal	Lonen en wedden van het trimester (in 1000 BEF)
		Brussels Hoofdstedelijk Gewest	Vlaams Gewest	Waals Gewest	E.U.	Andere landen		
45.1	Het bouwrijp maken van terreinen	122 899	510 614	406 609	10 270	418	1 050 810	536 084
45.11	Slopen van gebouwen; grondverzet	118 943	476 108	393 130	8 266	418	996 865	486 310
45.12	Proefboren en boren	3 956	34 506	13 479	2 004	-	53 945	49 774
45.2	Burgerlijke en utiliteitsbouw; weg- en waterbouw	4 945 916	17 683 394	8 103 969	642 159	45 954	31 421 392	15 455 077
45.21	Algemene bouwkundige en civieltechnische werken	4 265 311	12 077 568	5 432 373	496 347	45 185	22 316 784	10 835 251
45.22	Dakbedekking en bouw van dakconstructies	187 312	890 442	516 611	51 716	-	1 646 081	754 118
45.23	Aanleg van spoorwegen, wegen, straten, vliegvelden en sportaccommodaties	362 958	2 739 151	1 910 815	2 196	500	5 015 620	2 324 821
45.24	Waterbouw	7 119	1 240 736	26 846	3 708	269	1 278 678	861 564
45.25	Overige werkzaamheden in de bouw	123 216	735 497	217 324	88 192	-	1 164 229	679 323
45.3	Bouwinstallatie	1 727 753	3 886 254	1 933 716	132 598	242 712	7 923 033	4 523 192
45.31	Elektrische installatie	718 600	1 824 135	1 003 738	77 295	13 146	3 636 914	2 268 921
45.32	Isolatiwerkzaamheden	141 490	278 677	96 328	3 566	-	520 061	499 556
45.33	Loodgieterswerk	655 561	1 451 266	685 259	50 322	178 629	3 021 037	1 466 401
45.34	Overige bouwinstallatie	212 102	332 176	148 391	1 415	50 937	745 021	288 314
45.4	Afwerking van gebouwen	1 630 917	3 191 646	1 108 630	212 134	44 329	6 187 656	3 324 894
45.41	Stukadoorswerk	203 412	203 368	74 191	11 644	-	492 615	253 002
45.42	Schrijnwerk	737 641	1 424 376	457 421	110 376	906	2 730 720	1 313 129
45.43	Vloerafwerking en wandbekleding	290 488	702 862	220 448	56 187	43 423	1 313 408	492 016
45.44	Schilderen en glaszetten	281 972	732 748	313 950	24 921	-	1 353 591	1 088 986
45.45	Overige werkzaamheden in verband met de afwerking van gebouwen	117 404	128 292	42 620	9 006	-	297 322	177 761
45.5	Verhuur van machines voor de bouwnijverheid met bedieningspersoneel	7 896	204 929	12 814	76 366	22 875	324 880	95 016
45.50	Verhuur van machines voor de bouwnijverheid met bedieningspersoneel	7 896	204 929	12 814	76 366	22 875	324 880	95 016
	Totaal	8 435 381	25 476 837	11 565 738	1 073 527	356 288	46 907 771	23 934 263

(1) Ondernemingen welke 10 personen of meer tewerkstellen

BOUWNIJVERHEID (1)

Periode : 07/1999

NACEBEL	OMSCHRIJVING	Aantal onder-nemingen	Personeel				Uren (2)		
			Bedienden	Werklieden			Gebouwen	Grond-, water- en wegebouw	Voltooiing
				Gebouwen	Grond-, water- en wegebouw	Voltooiing			
45.1	Het bouwrijp maken van terreinen	120	308	983	1 521	3	59 660	115 058	254
45.11	Slopen van gebouwen; grondverzet	107	275	973	1 334	3	59 461	102 129	254
45.12	Proefboren en boren	13	33	10	187	-	199	12 929	-
45.2	Burgerlijke en utiliteitsbouw; weg- en waterbouw	1 877	11 161	40 125	21 837	951	2 303 626	1 390 957	61 683
45.21	Algemene bouwkundige en civieltechnische werken	1 256	7 908	33 886	9 419	835	1 893 449	616 021	56 057
45.22	Dakbedekking en bouw van dakconstructies	184	402	3 694	-	91	205 930	-	4 099
45.23	Aanleg van spoorwegen, wegen, straten, vliegvelden en sportaccomodaties	288	1 562	187	9 357	13	9 361	530 694	1 244
45.24	Waterbouw	35	804	68	2 114	-	3 495	145 608	-
45.25	Overige werkzaamheden in de bouw	114	485	2 290	947	12	191 391	98 634	283
45.3	Bouwinstallatie	704	5 187	119	34	16 577	4 938	1 946	1 821 515
45.31	Elektrische installatie	321	2 686	77	2	8 167	2 371	112	1 020 931
45.32	Isolatiwerkzaamheden	46	573	2	-	1 776	-	-	229 419
45.33	Loodgieterswerk	308	1 560	40	-	5 751	2 567	-	476 924
45.34	Overige bouwinstallatie	29	368	-	32	883	-	1 834	94 241
45.4	Afwerking van gebouwen	769	2 475	197	-	14 715	12 042	-	1 088 684
45.41	Stukadoorswerk	53	130	23	-	1 303	2 628	-	77 705
45.42	Schrijnwerk	305	1 189	114	-	5 132	5 894	-	404 525
45.43	Vloerafwerking en wandbekleding	135	434	24	-	2 262	1 220	-	147 169
45.44	Schilderen en glaszetten	223	568	25	-	5 216	1 299	-	407 320
45.45	Overige werkzaamheden in verband met de afwerking van gebouwen	53	154	11	-	802	1 001	-	51 965
45.5	Verhuur van machines voor de bouwnijverheid met bedieningspersoneel	14	61	282	10	71	34 040	798	13 340
45.50	Verhuur van machines voor de bouwnijverheid met bedieningspersoneel	14	61	282	10	71	34 040	798	13 340
	Totaal	3 484	19 192	41 706	23 402	32 317	2 414 306	1 508 759	2 985 476

(1) Ondernemingen welke 10 personen of meer tewerkstellen

(2) Vanaf januari 1999 uren gepresteerd door de werknemers (bedienden en arbeiders).

BOUWNIJVERHEID (1)

Periode : 07/1999

NACEBEL	OMSCHRIJVING	Nieuwe bestellingen (x 1000 BEF)			
		Gebouwen	Grond-, water- en wegenbouw	Voltooiing	Totaal
45.1	Het bouwrijp maken van terreinen	191 600	479 971	449	672 020
45.11	Slopen van gebouwen; grondverzet	191 415	411 505	449	603 369
45.12	Proefboren en boren	185	68 466	-	68 651
45.2	Burgerlijke en utiliteitsbouw; weg- en waterbouw	12 439 730	5 936 102	336 131	18 711 963
45.21	Algemene bouwkundige en civieltechnische werken	10 929 016	2 619 954	314 004	13 862 974
45.22	Dakbedekking en bouw van dakconstructies	724 122	-	12 209	736 331
45.23	Aanleg van spoorwegen, wegen, straten, vliegvelden en sportaccomodaties	23 141	2 650 618	9 918	2 683 677
45.24	Waterbouw	143 186	385 474	-	528 660
45.25	Overige werkzaamheden in de bouw	620 265	280 056	-	900 321
45.3	Bouwinstallatie	23 026	5 504	4 874 221	4 902 751
45.31	Elektrische installatie	18 380	4 383	2 671 048	2 693 811
45.32	Isolatiwerkzaamheden	-	-	438 536	438 536
45.33	Loodgieterswerk	4 646	-	1 367 668	1 372 314
45.34	Overige bouwinstallatie	-	1 121	396 969	398 090
45.4	Afwerking van gebouwen	35 333	-	3 363 243	3 398 576
45.41	Stukadoorswerk	8 792	-	193 589	202 381
45.42	Schrijnwerk	17 666	-	1 371 485	1 389 151
45.43	Vloerafwerking en wandbekleding	1 960	-	732 796	734 756
45.44	Schilderen en glaszetten	4 000	-	926 345	930 345
45.45	Overige werkzaamheden in verband met de afwerking van gebouwen	2 915	-	139 028	141 943
45.5	Verhuur van machines voor de bouwnijverheid met bedieningspersoneel	110 934	2 897	76 452	190 283
45.50	Verhuur van machines voor de bouwnijverheid met bedieningspersoneel	110 934	2 897	76 452	190 283
	Totaal	12 800 623	6 424 474	8 650 496	27 875 593

(1) Ondernemingen welke 10 personen of meer tewerkstellen

BOUWNIJVERHEID(1)

Periode : 07/1999

NACEBEL	OMSCHRIJVING	Nieuwe bestellingen (X 1000 BEF)					Totaal
		Brussels Hoofdstedelijk Gewest	Vlaams Gewest	Waals Gewest	E.U.	Andere landen	
45.1	Het bouwrijp maken van terreinen	38 615	402 518	228 904	1 948	35	672 020
45.11	Slopen van gebouwen; grondverzet	36 644	353 018	212 990	682	35	603 369
45.12	Proefboren en boren	1 971	49 500	15 914	1 266	-	68 651
45.2	Burgerlijke en utiliteitsbouw; weg- en waterbouw	2 771 728	10 696 825	4 854 820	360 790	27 800	18 711 963
45.21	Algemene bouwkundige en civieltechnische werken	2 367 371	7 519 839	3 771 174	188 392	16 198	13 862 974
45.22	Dakbedekking en bouw van dakconstructies	65 385	397 134	254 507	19 276	29	736 331
45.23	Aanleg van spoorwegen, wegen, straten, vliegvelden en sportaccomodaties	254 433	1 785 293	631 503	12 448	-	2 683 677
45.24	Waterbouw	15 839	493 514	19 307	-	-	528 660
45.25	Overige werkzaamheden in de bouw	68 700	501 045	178 329	140 674	11 573	900 321
45.3	Bouwinstallatie	1 156 086	2 520 960	1 130 667	79 610	15 428	4 902 751
45.31	Elektrische installatie	562 330	1 406 712	685 856	37 345	1 568	2 693 811
45.32	Isolatiwerkzaamheden	108 306	257 757	64 976	7 497	-	438 536
45.33	Loodgieterswerk	389 421	671 987	276 293	34 613	-	1 372 314
45.34	Overige bouwinstallatie	96 029	184 504	103 542	155	13 860	398 090
45.4	Afwerking van gebouwen	632 941	1 875 539	695 734	146 891	47 471	3 398 576
45.41	Stukadoorswerk	71 813	85 189	39 538	5 841	-	202 381
45.42	Schrijnwerk	195 774	861 642	255 894	72 416	3 425	1 389 151
45.43	Vloerafwerking en wandbekleding	133 536	393 298	125 349	38 527	44 046	734 756
45.44	Schilderen en glaszetten	188 604	467 636	249 450	24 655	-	930 345
45.45	Overige werkzaamheden in verband met de afwerking van gebouwen	43 214	67 774	25 503	5 452	-	141 943
45.5	Verhuur van machines voor de bouwnijverheid met bedieningspersoneel	4 957	131 221	7 944	41 374	4 787	190 283
45.50	Verhuur van machines voor de bouwnijverheid met bedieningspersoneel	4 957	131 221	7 944	41 374	4 787	190 283
	Totaal	4 604 327	15 627 063	6 918 069	630 613	95 521	27 875 593

(1) Ondernemingen welke 10 personen of meer tewerkstellen

BOUWNIJVERHEID (1)

Periode : 08/1999

NACEBEL	OMSCHRIJVING	Aantal ondernemingen	Personeel				Uren (2)		
			Bedienden	Werklieden			Gebouwen	Grond-, water- en wegebouw	Voltooiing
				Gebouwen	Grond-, water- en wegebouw	Voltooiing			
45.1	Het bouwrijp maken van terreinen	121	311	1 066	1 525	3	146 042	227 146	814
45.11	Slopen van gebouwen; grondverzet	108	275	1 056	1 330	3	145 802	204 273	814
45.12	Proefboren en boren	13	36	10	195	-	240	22 873	-
45.2	Burgerlijke en utiliteitsbouw; weg- en waterbouw	1 879	11 189	40 539	22 476	1 006	5 637 799	3 253 789	144 848
45.21	Algemene bouwkundige en civieltechnische werken	1 257	7 839	34 200	9 723	887	4 814 338	1 388 430	127 410
45.22	Dakbedekking en bouw van dakconstructies	184	411	3 728	-	93	464 635	-	12 179
45.23	Aanleg van spoorwegen, wegen, straten, vliegvelden en sportaccomodaties	288	1 618	197	9 583	13	28 301	1 433 950	3 352
45.24	Waterbouw	35	823	59	2 180	-	8 225	296 516	-
45.25	Overige werkzaamheden in de bouw	115	498	2 355	990	13	322 300	134 893	1 907
45.3	Bouwinstallatie	714	5 027	108	46	17 210	13 861	6 162	2 673 951
45.31	Elektrische installatie	325	2 705	76	2	8 236	9 059	312	1 293 705
45.32	Isolatiwerkzaamheden	46	340	2	-	2 045	-	-	261 721
45.33	Loodgieterswerk	314	1 614	30	10	6 019	4 802	856	949 064
45.34	Overige bouwinstallatie	29	368	-	34	910	-	4 994	169 461
45.4	Afwerking van gebouwen	775	2 516	206	-	15 138	25 145	-	2 134 040
45.41	Stukadoorswerk	55	131	25	-	1 365	2 928	-	174 387
45.42	Schrijnwerk	306	1 226	118	-	5 235	15 019	-	818 352
45.43	Vloerafwerking en wandbekleding	136	434	24	-	2 301	3 502	-	322 351
45.44	Schilderen en glaszetten	226	574	28	-	5 411	2 816	-	702 170
45.45	Overige werkzaamheden in verband met de afwerking van gebouwen	52	151	11	-	826	880	-	116 780
45.5	Verhuur van machines voor de bouwnijverheid met bedieningspersoneel	14	61	282	11	72	41 377	1 709	11 160
45.50	Verhuur van machines voor de bouwnijverheid met bedieningspersoneel	14	61	282	11	72	41 377	1 709	11 160
	Totaal	3 503	19 104	42 201	24 058	33 429	5 864 224	3 488 806	4 964 813

(1) Ondernemingen welke 10 personen of meer tewerkstellen

(2) Vanaf januari 1999 uren gepresteerd door de werknemers (bedienden en arbeiders).

BOUWNIJVERHEID (1)

Periode : 08/1999

NACEBEL	OMSCHRIJVING	Nieuwe bestellingen (x 1000 BEF)			
		Gebouwen	Grond-, water- en wegebouw	Voltooiing	Totaal
45.1	Het bouwrijp maken van terreinen	343 358	622 165	149	965 672
45.11	Slopen van gebouwen; grondverzet	343 190	565 099	149	908 438
45.12	Proefboren en boren	168	57 066	-	57 234
45.2	Burgerlijke en utiliteitsbouw; weg- en waterbouw	21 580 178	9 724 280	620 419	31 924 877
45.21	Algemene bouwkundige en civieltechnische werken	19 339 822	4 365 177	530 235	24 235 234
45.22	Dakbedekking en bouw van dakconstructies	1 380 171	-	18 177	1 398 348
45.23	Aanleg van spoorwegen, wegen, straten, vliegvelden en sportaccomodaties	32 840	4 128 532	58 427	4 219 799
45.24	Waterbouw	12 207	664 233	-	676 440
45.25	Overige werkzaamheden in de bouw	815 138	566 338	13 580	1 395 056
45.3	Bouwinstallatie	32 082	8 635	6 624 308	6 665 025
45.31	Elektrische installatie	25 352	3 516	3 057 451	3 086 319
45.32	Isolatiwerkzaamheden	-	-	432 414	432 414
45.33	Loodgieterswerk	6 730	2 023	2 515 509	2 524 262
45.34	Overige bouwinstallatie	-	3 096	618 934	622 030
45.4	Afwerking van gebouwen	145 626	-	5 045 973	5 191 599
45.41	Stukadoorswerk	8 417	-	318 653	327 070
45.42	Schrijnwerk	127 405	-	2 128 296	2 255 701
45.43	Vloerafwerking en wandbekleding	5 056	-	1 112 439	1 117 495
45.44	Schilderen en glaszetten	4 748	-	1 209 360	1 214 108
45.45	Overige werkzaamheden in verband met de afwerking van gebouwen	-	-	277 225	277 225
45.5	Verhuur van machines voor de bouwnijverheid met bedieningspersoneel	141 409	6 224	76 431	224 064
45.50	Verhuur van machines voor de bouwnijverheid met bedieningspersoneel	141 409	6 224	76 431	224 064
	Totaal	22 242 653	10 361 304	12 367 280	44 971 237

(1) Ondernemingen welke 10 personen of meer tewerkstellen

BOUWNIJVERHEID(1)

Periode : 08/1999

NACEBEL	OMSCHRIJVING	Nieuwe bestellingen (X 1000 BEF)					Totaal
		Brussels Hoofdstedelijk Gewest	Vlaams Gewest	Waals Gewest	E.U.	Andere landen	
45.1	Het bouwrijp maken van terreinen	126 201	476 054	354 572	8 761	84	965 672
45.11	Slopen van gebouwen; grondverzet	123 238	440 191	339 931	4 994	84	908 438
45.12	Proefboren en boren	2 963	35 863	14 641	3 767	-	57 234
45.2	Burgerlijke en utiliteitsbouw; weg- en waterbouw	4 512 824	19 535 142	7 204 507	615 705	56 699	31 924 877
45.21	Algemene bouwkundige en civieltechnische werken	3 483 246	14 636 147	5 651 267	432 365	32 209	24 235 234
45.22	Dakbedekking en bouw van dakconstructies	128 092	871 509	355 102	43 645	-	1 398 348
45.23	Aanleg van spoorwegen, wegen, straten, vliegvelden en sportaccomodaties	682 430	2 527 141	994 809	15 419	-	4 219 799
45.24	Waterbouw	5 057	595 770	14 115	46 499	14 999	676 440
45.25	Overige werkzaamheden in de bouw	213 999	904 575	189 214	77 777	9 491	1 395 056
45.3	Bouwinstallatie	1 453 971	3 418 674	1 685 483	67 174	39 723	6 665 025
45.31	Elektrische installatie	580 577	1 552 667	924 869	25 588	2 618	3 086 319
45.32	Isolatiwerkzaamheden	105 094	234 110	88 819	4 391	-	432 414
45.33	Loodgieterswerk	572 473	1 381 565	535 051	33 936	1 237	2 524 262
45.34	Overige bouwinstallatie	195 827	250 332	136 744	3 259	35 868	622 030
45.4	Afwerking van gebouwen	1 092 012	2 939 767	990 828	159 168	9 824	5 191 599
45.41	Stukadoorswerk	77 896	181 594	63 272	4 308	-	327 070
45.42	Schrijnwerk	391 243	1 368 724	402 251	88 843	4 640	2 255 701
45.43	Vloerafwerking en wandbekleding	273 398	589 313	206 586	43 458	4 740	1 117 495
45.44	Schilderen en glaszetten	276 374	650 000	280 291	7 001	442	1 214 108
45.45	Overige werkzaamheden in verband met de afwerking van gebouwen	73 101	150 136	38 428	15 558	2	277 225
45.5	Verhuur van machines voor de bouwnijverheid met bedieningspersoneel	7 012	161 038	10 623	35 182	10 209	224 064
45.50	Verhuur van machines voor de bouwnijverheid met bedieningspersoneel	7 012	161 038	10 623	35 182	10 209	224 064
	Totaal	7 192 020	26 530 675	10 246 013	885 990	116 539	44 971 237

(1) Ondernemingen welke 10 personen of meer tewerkstellen

BOUWNIJVERHEID (1)

Periode : 09/1999

NACEBEL	OMSCHRIJVING	Aantal ondernemingen	Personeel				Uren (2)		
			Bedienden	Werklieden			Gebouwen	Grond-, water- en wegebouw	Voltooiing
				Gebouwen	Grond-, water- en wegebouw	Voltooiing			
45.1	Het bouwrijp maken van terreinen	119	307	1 013	1 595	2	158 001	260 124	664
45.11	Slopen van gebouwen; grondverzet	107	273	1 003	1 394	2	156 921	227 116	664
45.12	Proefboren en boren	12	34	10	201	-	1 080	33 008	-
45.2	Burgerlijke en utiliteitsbouw; weg- en waterbouw	1 886	11 417	40 548	22 731	1 036	6 361 452	3 696 305	171 634
45.21	Algemene bouwkundige en civieltechnische werken	1 259	8 018	34 126	9 957	916	5 417 274	1 626 968	151 637
45.22	Dakbedekking en bouw van dakconstructies	187	417	3 752	-	94	539 771	-	14 220
45.23	Aanleg van spoorwegen, wegen, straten, vliegvelden en sportaccomodaties	288	1 622	204	9 608	13	30 476	1 606 300	3 672
45.24	Waterbouw	35	854	81	2 174	-	12 874	304 874	-
45.25	Overige werkzaamheden in de bouw	117	506	2 385	992	13	361 057	158 163	2 105
45.3	Bouwinstallatie	721	5 042	110	51	17 253	17 125	6 963	3 127 588
45.31	Elektrische installatie	328	2 727	78	4	8 277	11 852	664	1 534 796
45.32	Isolatiowerkzaamheden	46	348	2	-	1 992	-	-	304 125
45.33	Loodgieterswerk	317	1 597	30	14	6 057	5 273	1 472	1 098 244
45.34	Overige bouwinstallatie	30	370	-	33	927	-	4 827	190 423
45.4	Afwerking van gebouwen	790	2 541	221	-	15 304	27 711	-	2 463 003
45.41	Stukadoorswerk	56	135	35	-	1 370	3 488	-	200 055
45.42	Schrijnwerk	313	1 240	121	-	5 311	16 591	-	951 400
45.43	Vloerafwerking en wandbekleding	139	436	26	-	2 345	3 524	-	374 887
45.44	Schilderen en glaszetten	229	577	28	-	5 451	2 401	-	803 256
45.45	Overige werkzaamheden in verband met de afwerking van gebouwen	53	153	11	-	827	1 707	-	133 405
45.5	Verhuur van machines voor de bouwnijverheid met bedieningspersoneel	14	59	290	11	62	48 408	1 811	14 136
45.50	Verhuur van machines voor de bouwnijverheid met bedieningspersoneel	14	59	290	11	62	48 408	1 811	14 136
	Totaal	3 530	19 366	42 182	24 388	33 657	6 612 697	3 965 203	5 777 025

(1) Ondernemingen welke 10 personen of meer tewerkstellen

(2) Vanaf januari 1999 uren gepresteerd door de werknemers (bedienden en arbeiders).

BOUWNIJVERHEID (1)

Periode : 09/1999

NACEBEL	OMSCHRIJVING	Nieuwe bestellingen (x 1000 BEF)			
		Gebouwen	Grond-, water- en wegebouw	Voltooiing	Totaal
45.1	Het bouwrijp maken van terreinen	329 809	831 320	179	1 161 308
45.11	Slopen van gebouwen; grondverzet	329 599	742 943	179	1 072 721
45.12	Proefboren en boren	210	88 377	-	88 587
45.2	Burgerlijke en utiliteitsbouw; weg- en waterbouw	18 279 497	10 454 497	599 125	29 333 119
45.21	Algemene bouwkundige en civieltechnische werken	16 080 839	3 343 434	577 583	20 001 856
45.22	Dakbedekking en bouw van dakconstructies	1 401 453	-	13 980	1 415 433
45.23	Aanleg van spoorwegen, wegen, straten, vliegvelden en sportaccomodaties	54 864	5 647 751	5 090	5 707 705
45.24	Waterbouw	12 446	984 131	-	996 577
45.25	Overige werkzaamheden in de bouw	729 895	479 181	2 472	1 211 548
45.3	Bouwinstallatie	43 388	15 492	7 359 495	7 418 375
45.31	Elektrische installatie	34 416	9 502	3 370 100	3 414 018
45.32	Isolatiwerkzaamheden	-	-	526 535	526 535
45.33	Loodgieterswerk	8 972	3 135	2 828 947	2 841 054
45.34	Overige bouwinstallatie	-	2 855	633 913	636 768
45.4	Afwerking van gebouwen	75 263	-	5 775 228	5 850 491
45.41	Stukadoorswerk	18 229	-	420 717	438 946
45.42	Schrijnwerk	49 600	-	2 716 991	2 766 591
45.43	Vloerafwerking en wandbekleding	2 935	-	1 159 322	1 162 257
45.44	Schilderen en glaszetten	4 499	-	1 220 710	1 225 209
45.45	Overige werkzaamheden in verband met de afwerking van gebouwen	-	-	257 488	257 488
45.5	Verhuur van machines voor de bouwnijverheid met bedieningspersoneel	158 064	5 273	249 069	412 406
45.50	Verhuur van machines voor de bouwnijverheid met bedieningspersoneel	158 064	5 273	249 069	412 406
	Totaal	18 886 021	11 306 582	13 983 096	44 175 699

(1) Ondernemingen welke 10 personen of meer tewerkstellen

BOUWNIJVERHEID(1)

Periode : 09/1999

NACEBEL	OMSCHRIJVING	Nieuwe bestellingen (X 1000 BEF)					Totaal	Lonen en wedden van het trimester (in 1000 BEF)
		Brussels Hoofdstedelijk Gewest	Vlaams Gewest	Waals Gewest	E.U.	Andere landen		
45.1	Het bouwrijp maken van terreinen	103 663	657 479	389 695	10 471	-	1 161 308	465 146
45.11	Slopen van gebouwen; grondverzet	100 693	605 344	360 207	6 477	-	1 072 721	423 781
45.12	Proefboren en boren	2 970	52 135	29 488	3 994	-	88 587	41 365
45.2	Burgerlijke en utiliteitsbouw; weg- en waterbouw	3 874 935	17 008 914	7 507 469	899 111	42 690	29 333 119	13 203 162
45.21	Algemene bouwkundige en civieltechnische werken	2 686 646	11 247 479	5 354 774	671 941	41 016	20 001 856	9 333 175
45.22	Dakbedekking en bouw van dakconstructies	202 311	741 318	438 114	33 665	25	1 415 433	636 019
45.23	Aanleg van spoorwegen, wegen, straten, vliegvelden en sportaccomodaties	525 579	3 685 727	1 474 470	21 929	-	5 707 705	1 955 289
45.24	Waterbouw	306 689	604 822	31 068	53 998	-	996 577	666 249
45.25	Overige werkzaamheden in de bouw	153 710	729 568	209 043	117 578	1 649	1 211 548	612 430
45.3	Bouwinstallatie	1 439 348	3 980 716	1 877 236	89 078	31 997	7 418 375	4 193 055
45.31	Elektrische installatie	726 528	1 768 849	852 966	61 923	3 752	3 414 018	2 116 880
45.32	Isolatiwerkzaamheden	133 769	292 700	91 086	8 790	190	526 535	476 716
45.33	Loodgieterswerk	418 637	1 635 904	770 858	15 137	518	2 841 054	1 328 579
45.34	Overige bouwinstallatie	160 414	283 263	162 326	3 228	27 537	636 768	270 880
45.4	Afwerking van gebouwen	1 138 134	3 409 335	1 039 067	244 762	19 193	5 850 491	2 929 151
45.41	Stukadoorswerk	96 276	221 709	110 802	8 139	2 020	438 946	218 991
45.42	Schrijnwerk	462 268	1 664 621	489 465	147 981	2 256	2 766 591	1 138 710
45.43	Vloerafwerking en wandbekleding	227 869	675 520	190 928	53 806	14 134	1 162 257	433 247
45.44	Schilderen en glaszetten	271 483	719 763	213 772	19 421	770	1 225 209	977 834
45.45	Overige werkzaamheden in verband met de afwerking van gebouwen	80 238	127 722	34 100	15 415	13	257 488	160 369
45.5	Verhuur van machines voor de bouwnijverheid met bedieningspersoneel	7 188	190 499	12 042	91 105	111 572	412 406	92 961
45.50	Verhuur van machines voor de bouwnijverheid met bedieningspersoneel	7 188	190 499	12 042	91 105	111 572	412 406	92 961
	Totaal	6 563 268	25 246 943	10 825 509	1 334 527	205 452	44 175 699	20 883 475

(1) Ondernemingen welke 10 personen of meer tewerkstellen

BOUWNIJVERHEID (1)

Periode : 10/1999

NACEBEL	OMSCHRIJVING	Aantal onder- nemingen	Personeel				Uren (2)		
			Bedienden	Werklieden			Gebouwen	Grond-, water- en wegen- bouw	Voltooiing
				Gebouwen	Grond-, water- en wegen- bouw	Voltooiing			
45.1	Het bouwrijp maken van terreinen	119	311	1 029	1 558	1	158 433	251 217	110
45.11	Slopen van gebouwen; grondverzet	107	277	1 019	1 360	1	157 433	220 333	110
45.12	Proefboren en boren	12	34	10	198	-	1 000	30 884	-
45.2	Burgerlijke en utiliteitsbouw; weg- en waterbouw	1 888	11 493	40 408	22 856	1 011	6 138 755	3 542 523	158 840
45.21	Algemene bouwkundige en civieltechnische werken	1 259	8 093	34 023	9 965	883	5 211 566	1 568 896	137 495
45.22	Dakbedekking en bouw van dakconstructies	187	427	3 706	-	101	510 318	-	15 746
45.23	Aanleg van spoorwegen, wegen, straten, vliegvelden en sportaccommodaties	289	1 622	190	9 712	14	28 941	1 529 840	3 742
45.24	Waterbouw	35	848	89	2 173	-	12 891	289 995	-
45.25	Overige werkzaamheden in de bouw	118	503	2 400	1 006	13	375 039	153 792	1 857
45.3	Bouwinstallatie	722	5 110	110	49	17 399	16 346	6 910	3 074 144
45.31	Elektrische installatie	330	2 784	77	4	8 296	11 557	656	1 517 210
45.32	Isolatiwerkzaamheden	46	347	2	-	2 017	-	-	307 730
45.33	Loodgieterswerk	316	1 590	31	13	6 128	4 789	1 704	1 057 425
45.34	Overige bouwinstallatie	30	389	-	32	958	-	4 550	191 779
45.4	Afwerking van gebouwen	789	2 543	212	-	15 275	28 288	-	2 376 139
45.41	Stukadoorswerk	57	132	24	-	1 365	2 788	-	192 141
45.42	Schrijnwerk	312	1 238	121	-	5 302	16 330	-	918 851
45.43	Vloerafwerking en wandbekleding	139	437	26	-	2 365	4 455	-	368 313
45.44	Schilderen en glaszetten	228	584	29	-	5 411	2 864	-	766 639
45.45	Overige werkzaamheden in verband met de afwerking van gebouwen	53	152	12	-	832	1 851	-	130 195
45.5	Verhuur van machines voor de bouwnijverheid met bedieningspersoneel	14	61	290	11	60	45 806	1 795	13 381
45.50	Verhuur van machines voor de bouwnijverheid met bedieningspersoneel	14	61	290	11	60	45 806	1 795	13 381
	Totaal	3 532	19 518	42 049	24 474	33 746	6 387 628	3 802 445	5 622 614

(1) Ondernemingen welke 10 personen of meer tewerkstellen

(2) Vanaf januari 1999 uren gepresteerd door de werknemers (bedienden en arbeiders).

BOUWNIJVERHEID (1)

Periode : 10/1999

NACEBEL	OMSCHRIJVING	Nieuwe bestellingen (x 1000 BEF)			
		Gebouwen	Grond-, water- en wegenbouw	Voltooiing	Totaal
45.1	Het bouwrijp maken van terreinen	368 057	732 586	-	1 100 643
45.11	Slopen van gebouwen; grondverzet	367 938	642 892	-	1 010 830
45.12	Proefboren en boren	119	89 694	-	89 813
45.2	Burgerlijke en utiliteitsbouw; weg- en waterbouw	20 161 416	8 522 353	477 594	29 161 363
45.21	Algemene bouwkundige en civieltechnische werken	17 865 763	2 907 471	415 193	21 188 427
45.22	Dakbedekking en bouw van dakconstructies	1 387 557	-	22 425	1 409 982
45.23	Aanleg van spoorwegen, wegen, straten, vliegvelden en sportaccomodaties	42 881	4 136 142	38 251	4 217 274
45.24	Waterbouw	36 831	978 829	-	1 015 660
45.25	Overige werkzaamheden in de bouw	828 384	499 911	1 725	1 330 020
45.3	Bouwinstallatie	39 546	12 076	7 285 338	7 336 960
45.31	Elektrische installatie	28 418	8 213	3 547 749	3 584 380
45.32	Isolatiwerkzaamheden	-	-	496 775	496 775
45.33	Loodgieterswerk	11 128	1 188	2 623 516	2 635 832
45.34	Overige bouwinstallatie	-	2 675	617 298	619 973
45.4	Afwerking van gebouwen	46 812	-	5 246 860	5 293 672
45.41	Stukadoorswerk	10 711	-	328 676	339 387
45.42	Schrijnwerk	29 667	-	2 385 075	2 414 742
45.43	Vloerafwerking en wandbekleding	4 434	-	1 074 884	1 079 318
45.44	Schilderen en glaszetten	2 000	-	1 190 467	1 192 467
45.45	Overige werkzaamheden in verband met de afwerking van gebouwen	-	-	267 758	267 758
45.5	Verhuur van machines voor de bouwnijverheid met bedieningspersoneel	142 898	7 791	166 679	317 368
45.50	Verhuur van machines voor de bouwnijverheid met bedieningspersoneel	142 898	7 791	166 679	317 368
	Totaal	20 758 729	9 274 806	13 176 471	43 210 006

(1) Ondernemingen welke 10 personen of meer tewerkstellen

BOUWNIJVERHEID(1)

Periode : 10/1999

NACEBEL	OMSCHRIJVING	Nieuwe bestellingen (X 1000 BEF)					Totaal
		Brussels Hoofdstedelijk Gewest	Vlaams Gewest	Waals Gewest	E.U.	Andere landen	
45.1	Het bouwrijp maken van terreinen	92 428	598 807	403 744	4 688	976	1 100 643
45.11	Slopen van gebouwen; grondverzet	89 229	561 091	358 741	793	976	1 010 830
45.12	Proefboren en boren	3 199	37 716	45 003	3 895	-	89 813
45.2	Burgerlijke en utiliteitsbouw; weg- en waterbouw	2 900 677	18 288 948	7 025 382	870 970	75 386	29 161 363
45.21	Algemene bouwkundige en civieltechnische werken	2 220 332	12 655 654	5 537 432	745 876	29 133	21 188 427
45.22	Dakbedekking en bouw van dakconstructies	238 518	715 835	388 248	24 792	42 589	1 409 982
45.23	Aanleg van spoorwegen, wegen, straten, vliegvelden en sportaccommodaties	309 168	3 069 603	825 939	12 564	-	4 217 274
45.24	Waterbouw	12 992	980 237	17 401	5 030	-	1 015 660
45.25	Overige werkzaamheden in de bouw	119 667	867 619	256 362	82 708	3 664	1 330 020
45.3	Bouwinstallatie	1 628 206	3 474 508	1 937 563	224 707	71 976	7 336 960
45.31	Elektrische installatie	781 587	1 656 223	1 126 832	17 595	2 143	3 584 380
45.32	Isolatiwerkzaamheden	108 773	314 297	68 766	3 730	1 209	496 775
45.33	Loodgieterswerk	552 129	1 252 391	595 810	194 884	40 618	2 635 832
45.34	Overige bouwinstallatie	185 717	251 597	146 155	8 498	28 006	619 973
45.4	Afwerking van gebouwen	1 097 874	3 005 075	998 090	180 324	12 309	5 293 672
45.41	Stukadoorswerk	83 559	183 927	66 724	4 250	927	339 387
45.42	Schrijnwerk	370 607	1 473 491	468 535	99 413	2 696	2 414 742
45.43	Vloerafwerking en wandbekleding	231 788	604 894	187 541	52 507	2 588	1 079 318
45.44	Schilderen en glaszetten	291 917	636 928	241 148	16 376	6 098	1 192 467
45.45	Overige werkzaamheden in verband met de afwerking van gebouwen	120 003	105 835	34 142	7 778	-	267 758
45.5	Verhuur van machines voor de bouwnijverheid met bedieningspersoneel	6 907	195 944	10 538	97 638	6 341	317 368
45.50	Verhuur van machines voor de bouwnijverheid met bedieningspersoneel	6 907	195 944	10 538	97 638	6 341	317 368
	Totaal	5 726 092	25 563 282	10 375 317	1 378 327	166 988	43 210 006

(1) Ondernemingen welke 10 personen of meer tewerkstellen

BOUWNIJVERHEID (1)

Periode : 11/1999

NACEBEL	OMSCHRIJVING	Aantal ondernemingen	Personeel				Uren (2)		
			Bedienden	Werklieden			Gebouwen	Grond-, water- en wegebouw	Voltooiing
				Gebouwen	Grond-, water- en wegebouw	Voltooiing			
45.1	Het bouwrijp maken van terreinen	119	314	1 036	1 566	2	141 283	219 457	616
45.11	Slopen van gebouwen; grondverzet	107	279	1 030	1 370	2	140 522	193 853	616
45.12	Proefboren en boren	12	35	6	196	-	761	25 604	-
45.2	Burgerlijke en utiliteitsbouw; weg- en waterbouw	1 889	11 545	40 414	22 673	991	5 283 169	3 089 946	135 646
45.21	Algemene bouwkundige en civieltechnische werken	1 259	8 170	34 027	9 961	865	4 495 644	1 379 227	117 063
45.22	Dakbedekking en bouw van dakconstructies	187	428	3 752	-	100	443 810	-	13 408
45.23	Aanleg van spoorwegen, wegen, straten, vliegvelden en sportaccomodaties	289	1 616	188	9 582	14	26 626	1 313 154	3 504
45.24	Waterbouw	35	829	88	2 120	-	9 812	251 897	-
45.25	Overige werkzaamheden in de bouw	119	502	2 359	1 010	12	307 277	145 668	1 671
45.3	Bouwinstallatie	722	5 082	106	50	17 351	13 971	5 374	2 807 166
45.31	Elektrische installatie	330	2 756	75	4	8 301	10 081	552	1 409 407
45.32	Isolatiwerkzaamheden	46	355	2	-	2 014	-	-	263 594
45.33	Loodgieterswerk	317	1 582	29	15	6 072	3 890	1 400	954 633
45.34	Overige bouwinstallatie	29	389	-	31	964	-	3 422	179 532
45.4	Afwerking van gebouwen	789	2 543	196	-	15 266	24 586	-	2 133 219
45.41	Stukadoorswerk	58	136	22	-	1 382	2 944	-	169 406
45.42	Schrijnwerk	311	1 238	111	-	5 295	14 724	-	837 564
45.43	Vloerafwerking en wandbekleding	139	433	22	-	2 357	3 135	-	329 703
45.44	Schilderen en glaszetten	228	580	29	-	5 412	2 183	-	680 826
45.45	Overige werkzaamheden in verband met de afwerking van gebouwen	53	156	12	-	820	1 600	-	115 720
45.5	Verhuur van machines voor de bouwnijverheid met bedieningspersoneel	14	63	291	12	61	45 494	1 720	12 759
45.50	Verhuur van machines voor de bouwnijverheid met bedieningspersoneel	14	63	291	12	61	45 494	1 720	12 759
	Totaal	3 533	19 547	42 043	24 301	33 671	5 508 503	3 316 497	5 089 406

(1) Ondernemingen welke 10 personen of meer tewerkstellen

(2) Vanaf januari 1999 uren geïmputeerd door de werknemers (bedienden en arbeiders).

BOUWNIJVERHEID (1)

Periode : 11/1999

NACEBEL	OMSCHRIJVING	Nieuwe bestellingen (x 1000 BEF)			
		Gebouwen	Grond-, water- en wegebouw	Voltooiing	Totaal
45.1	Het bouwrijp maken van terreinen	332 658	783 057	-	1 115 715
45.11	Slopen van gebouwen; grondverzet	332 550	711 069	-	1 043 619
45.12	Proefboren en boren	108	71 988	-	72 096
45.2	Burgerlijke en utiliteitsbouw; weg- en waterbouw	18 407 857	12 191 846	845 617	31 445 320
45.21	Algemene bouwkundige en civieltechnische werken	16 010 274	4 656 590	814 326	21 481 190
45.22	Dakbedekking en bouw van dakconstructies	1 192 488	-	23 081	1 215 569
45.23	Aanleg van spoorwegen, wegen, straten, vliegvelden en sportaccommodaties	66 146	5 802 598	4 367	5 873 111
45.24	Waterbouw	397 723	1 283 875	-	1 681 598
45.25	Overige werkzaamheden in de bouw	741 226	448 783	3 843	1 193 852
45.3	Bouwinstallatie	31 957	18 437	6 902 935	6 953 329
45.31	Elektrische installatie	25 507	14 024	3 339 972	3 379 503
45.32	Isolatiwerkzaamheden	-	-	506 748	506 748
45.33	Loodgieterswerk	6 450	1 985	2 425 577	2 434 012
45.34	Overige bouwinstallatie	-	2 428	630 638	633 066
45.4	Afwerking van gebouwen	110 614	-	5 757 868	5 868 482
45.41	Stukadoorswerk	5 643	-	438 704	444 347
45.42	Schrijnwerk	98 578	-	2 536 361	2 634 939
45.43	Vloerafwerking en wandbekleding	3 162	-	1 097 374	1 100 536
45.44	Schilderen en glaszetten	2 300	-	1 464 420	1 466 720
45.45	Overige werkzaamheden in verband met de afwerking van gebouwen	931	-	221 009	221 940
45.5	Verhuur van machines voor de bouwrijverheid met bedieningspersoneel	152 674	-	143 889	296 563
45.50	Verhuur van machines voor de bouwrijverheid met bedieningspersoneel	152 674	-	143 889	296 563
	Totaal	19 035 760	12 993 340	13 650 309	45 679 409

(1) Ondernemingen welke 10 personen of meer tewerkstellen

BOUWNIJVERHEID(1)

Periode : 11/1999

NACEBEL	OMSCHRIJVING	Nieuwe bestellingen (X 1000 BEF)					Totaal
		Brussels Hoofdstedelijk Gewest	Vlaams Gewest	Waals Gewest	E.U.	Andere landen	
45.1	Het bouwrijp maken van terreinen	118 702	627 737	357 490	11 670	116	1 115 715
45.11	Slopen van gebouwen; grondverzet	112 862	585 709	344 364	568	116	1 043 619
45.12	Proefboren en boren	5 840	42 028	13 126	11 102	-	72 096
45.2	Burgerlijke en utiliteitsbouw; weg- en waterbouw	3 728 401	20 807 949	5 899 879	924 401	84 690	31 445 320
45.21	Algemene bouwkundige en civieltechnische werken	3 108 207	13 243 968	4 251 440	794 546	83 029	21 481 190
45.22	Dakbedekking en bouw van dakconstructies	111 767	706 478	378 774	18 550	-	1 215 569
45.23	Aanleg van spoorwegen, wegen, straten, vliegvelden en sportaccomodaties	375 407	4 400 387	1 094 802	2 515	-	5 873 111
45.24	Waterbouw	7 923	1 630 121	22 556	20 998	-	1 681 598
45.25	Overige werkzaamheden in de bouw	125 097	826 995	152 307	87 792	1 661	1 193 852
45.3	Bouwinstallatie	1 542 857	3 593 262	1 684 428	58 523	74 259	6 953 329
45.31	Elektrische installatie	705 575	1 642 832	1 000 711	28 526	1 859	3 379 503
45.32	Isolatiwerkzaamheden	113 640	301 019	89 017	2 890	182	506 748
45.33	Loodgieterswerk	583 129	1 331 528	452 974	26 353	40 028	2 434 012
45.34	Overige bouwinstallatie	140 513	317 883	141 726	754	32 190	633 066
45.4	Afwerking van gebouwen	1 253 769	3 370 314	974 551	216 172	53 676	5 868 482
45.41	Stukadoorswerk	192 870	184 736	58 846	4 717	3 178	444 347
45.42	Schrijnwerk	424 031	1 606 299	483 284	110 757	10 568	2 634 939
45.43	Vloerafwerking en wandbekleding	250 329	574 899	173 591	62 287	39 430	1 100 536
45.44	Schilderen en glaszetten	305 207	891 739	240 939	28 335	500	1 466 720
45.45	Overige werkzaamheden in verband met de afwerking van gebouwen	81 332	112 641	17 891	10 076	-	221 940
45.5	Verhuur van machines voor de bouwnijverheid met bedieningspersoneel	6 182	183 253	7 648	91 139	8 341	296 563
45.50	Verhuur van machines voor de bouwnijverheid met bedieningspersoneel	6 182	183 253	7 648	91 139	8 341	296 563
	Totaal	6 649 911	28 582 515	8 923 996	1 301 905	221 082	45 679 409

(1) Ondernemingen welke 10 personen of meer tewerkstellen

BOUWNIJVERHEID (1)

Periode : 12/1999

NACEBEL	OMSCHRIJVING	Aantal ondernemingen	Personeel				Uren (2)		
			Bedienden	Werklieden			Gebouwen	Grond-, water- en wegebouw	Voltooiing
				Gebouwen	Grond-, water- en wegebouw	Voltooiing			
45.1	Het bouwrijp maken van terreinen	119	312	982	1 579	3	112 307	196 313	808
45.11	Slopen van gebouwen; grondverzet	107	277	972	1 383	3	111 327	175 034	808
45.12	Proefboren en boren	12	35	10	196	-	980	21 279	-
45.2	Burgerlijke en utiliteitsbouw; weg- en waterbouw	1 887	11 499	40 978	22 407	990	4 133 298	2 453 636	121 455
45.21	Algemene bouwkundige en civieltechnische werken	1 261	8 144	34 647	9 824	851	3 518 330	1 079 963	106 008
45.22	Dakbedekking en bouw van dakconstructies	186	423	3 701	-	103	322 969	-	11 438
45.23	Aanleg van spoorwegen, wegen, straten, vliegvelden en sportaccommodaties	288	1 602	182	9 496	14	17 760	1 017 228	2 861
45.24	Waterbouw	34	828	84	2 105	-	7 704	233 238	-
45.25	Overige werkzaamheden in de bouw	118	502	2 364	982	22	266 535	123 207	1 148
45.3	Bouwinstallatie	723	5 079	102	50	17 289	11 089	3 642	2 594 276
45.31	Elektrische installatie	330	2 753	74	4	8 233	8 072	400	1 317 391
45.32	Isolatiwerkzaamheden	46	357	2	-	2 006	-	-	255 227
45.33	Loodgieterswerk	318	1 582	26	15	6 088	3 017	616	861 176
45.34	Overige bouwinstallatie	29	387	-	31	962	-	2 626	160 482
45.4	Afwerking van gebouwen	787	2 553	189	-	15 151	18 599	-	1 831 312
45.41	Stukadoorswerk	58	141	23	-	1 361	1 876	-	143 070
45.42	Schrijnwerk	310	1 230	111	-	5 245	11 342	-	740 370
45.43	Vloerafwerking en wandbekleding	139	438	22	-	2 338	2 765	-	283 974
45.44	Schilderen en glaszetten	227	588	21	-	5 391	1 473	-	570 193
45.45	Overige werkzaamheden in verband met de afwerking van gebouwen	53	156	12	-	816	1 143	-	93 705
45.5	Verhuur van machines voor de bouwnijverheid met bedieningspersoneel	14	63	291	12	61	39 845	1 457	9 091
45.50	Verhuur van machines voor de bouwnijverheid met bedieningspersoneel	14	63	291	12	61	39 845	1 457	9 091
	Totaal	3 530	19 506	42 542	24 048	33 494	4 315 138	2 655 048	4 556 942

(1) Ondernemingen welke 10 personen of meer tewerkstellen

(2) Vanaf januari 1999 uren gepresteerd door de werknemers (bedienden en arbeiders).

BOUWNIJVERHEID (1)

Periode : 12/1999

NACEBEL	OMSCHRIJVING	Nieuwe bestellingen (x 1000 BEF)			
		Gebouwen	Grond-, water- en wegenbouw	Voltooiing	Totaal
45.1	Het bouwrijp maken van terreinen	324 827	684 760	-	1 009 587
45.11	Slopen van gebouwen; grondverzet	324 658	613 762	-	938 420
45.12	Proefboren en boren	169	70 998	-	71 167
45.2	Burgerlijke en utiliteitsbouw; weg- en waterbouw	21 208 072	12 618 741	658 201	34 485 014
45.21	Algemene bouwkundige en civieltechnische werken	19 341 689	5 139 454	463 734	24 944 877
45.22	Dakbedekking en bouw van dakconstructies	1 151 319	-	24 201	1 175 520
45.23	Aanleg van spoorwegen, wegen, straten, vliegvelden en sportaccomodaties	26 742	5 944 307	168 408	6 139 457
45.24	Waterbouw	20 331	1 013 862	-	1 034 193
45.25	Overige werkzaamheden in de bouw	667 991	521 118	1 858	1 190 967
45.3	Bouwinstallatie	52 306	3 953	7 676 177	7 732 436
45.31	Elektrische installatie	46 473	-	4 108 397	4 154 870
45.32	Isolatiwerkzaamheden	-	-	438 480	438 480
45.33	Loodgieterswerk	5 833	1 959	2 616 071	2 623 863
45.34	Overige bouwinstallatie	-	1 994	513 229	515 223
45.4	Afwerking van gebouwen	100 352	-	5 044 180	5 144 532
45.41	Stukadoorswerk	19 334	-	277 708	297 042
45.42	Schrijnwerk	75 711	-	2 438 242	2 513 953
45.43	Vloerafwerking en wandbekleding	3 397	-	946 927	950 324
45.44	Schilderen en glaszetten	1 700	-	1 149 780	1 151 480
45.45	Overige werkzaamheden in verband met de afwerking van gebouwen	210	-	231 523	231 733
45.5	Verhuur van machines voor de bouwnijverheid met bedieningspersoneel	141 700	-	215 539	357 239
45.50	Verhuur van machines voor de bouwnijverheid met bedieningspersoneel	141 700	-	215 539	357 239
	Totaal	21 827 257	13 307 454	13 594 097	48 728 808

(1) Ondernemingen welke 10 personen of meer tewerkstellen

BOUWNIJVERHEID(1)

Periode : 12/1999

NACEBEL	OMSCHRIJVING	Nieuwe bestellingen (X 1000 BEF)					Totaal	Lonen en wedden van het trimester (in 1000 BEF)
		Brussels Hoofdstedelijk Gewest	Vlaams Gewest	Waals Gewest	E.U.	Andere landen		
45.1	Het bouwrijp maken van terreinen	82 749	569 265	345 220	12 353	-	1 009 587	529 559
45.11	Slopen van gebouwen; grondverzet	80 338	524 510	326 088	7 484	-	938 420	487 085
45.12	Proefboren en boren	2 411	44 755	19 132	4 869	-	71 167	42 474
45.2	Burgerlijke en utiliteitsbouw; weg- en waterbouw	4 314 854	19 499 230	8 835 164	1 796 833	38 933	34 485 014	15 512 532
45.21	Algemene bouwkundige en civieltechnische werken	3 472 396	12 744 565	7 034 629	1 656 645	36 642	24 944 877	10 998 877
45.22	Dakbedekking en bouw van dakconstructies	162 502	658 295	304 319	50 404	-	1 175 520	707 124
45.23	Aanleg van spoorwegen, wegen, straten, vliegvelden en sportaccomodaties	523 543	4 358 985	1 244 958	11 971	-	6 139 457	2 280 194
45.24	Waterbouw	23 439	998 154	12 600	-	-	1 034 193	808 920
45.25	Overige werkzaamheden in de bouw	132 974	739 231	238 658	77 813	2 291	1 190 967	717 417
45.3	Bouwinstallatie	1 531 661	4 263 706	1 812 123	70 447	54 499	7 732 436	5 139 348
45.31	Elektrische installatie	784 938	2 170 439	1 107 545	52 296	39 652	4 154 870	2 660 594
45.32	Isolatiwerkzaamheden	100 262	242 395	93 428	2 395	-	438 480	536 481
45.33	Loodgieterswerk	494 373	1 627 047	487 435	15 008	-	2 623 863	1 601 607
45.34	Overige bouwinstallatie	152 088	223 825	123 715	748	14 847	515 223	340 666
45.4	Afwerking van gebouwen	1 156 232	2 927 537	858 506	196 982	5 275	5 144 532	3 363 054
45.41	Stukadoorswerk	56 726	191 801	39 617	6 489	2 409	297 042	290 508
45.42	Schrijnwerk	556 568	1 483 620	390 057	81 086	2 622	2 513 953	1 344 718
45.43	Vloerafwerking en wandbekleding	169 558	537 444	169 110	74 107	105	950 324	501 369
45.44	Schilderen en glaszetten	273 566	615 867	230 560	31 348	139	1 151 480	1 048 032
45.45	Overige werkzaamheden in verband met de afwerking van gebouwen	99 814	98 805	29 162	3 952	-	231 733	178 427
45.5	Verhuur van machines voor de bouwnijverheid met bedieningspersoneel	6 716	222 547	8 615	102 198	17 163	357 239	106 916
45.50	Verhuur van machines voor de bouwnijverheid met bedieningspersoneel	6 716	222 547	8 615	102 198	17 163	357 239	106 916
	Totaal	7 092 212	27 482 285	11 859 628	2 178 813	115 870	48 728 808	24 651 409

(1) Ondernemingen welke 10 personen of meer tewerkstellen

BOUWNIJVERHEID (1)

Periode : 01/2000

NACEBEL	OMSCHRIJVING	Aantal ondernemingen	Personeel				Uren (2)		
			Bedienden	Werklieden			Gebouwen	Grond-, water- en wegebouw	Voltooiing
				Gebouwen	Grond-, water- en wegebouw	Voltooiing			
45.1	Het bouwrijp maken van terreinen	118	308	963	1 605	2	108 724	193 082	512
45.11	Slopen van gebouwen; grondverzet	107	275	963	1 405	2	108 724	172 607	512
45.12	Proefboren en boren	11	33	-	200	-	-	20 475	-
45.2	Burgerlijke en utiliteitsbouw; weg- en waterbouw	1 876	11 550	40 451	22 918	946	4 155 431	2 400 161	110 516
45.21	Algemene bouwkundige en civieltechnische werken	1 241	8 188	34 088	10 177	812	3 513 139	1 059 828	97 067
45.22	Dakbedekking en bouw van dakconstructies	186	435	3 737	-	109	360 245	-	9 875
45.23	Aanleg van spoorwegen, wegen, straten, vliegvelden en sportaccommodaties	296	1 599	188	9 667	14	16 777	936 552	2 774
45.24	Waterbouw	34	824	83	2 090	-	6 949	289 369	-
45.25	Overige werkzaamheden in de bouw	119	504	2 355	984	11	258 321	114 412	800
45.3	Bouwinstallatie	715	5 149	106	47	17 230	12 302	3 666	2 670 845
45.31	Elektrische installatie	331	2 818	78	2	8 243	8 033	256	1 415 079
45.32	Isolatiwerkzaamheden	45	345	2	-	2 007	-	-	254 424
45.33	Loodgieterswerk	310	1 585	26	15	6 017	4 269	720	842 008
45.34	Overige bouwinstallatie	29	401	-	30	963	-	2 690	159 334
45.4	Afwerking van gebouwen	776	2 534	180	-	15 029	15 982	-	1 702 206
45.41	Stukadoorswerk	58	138	22	-	1 380	1 308	-	130 305
45.42	Schrijnwerk	305	1 210	99	-	5 229	10 383	-	710 016
45.43	Vloerafwerking en wandbekleding	137	432	22	-	2 320	2 424	-	253 558
45.44	Schilderen en glaszetten	223	598	25	-	5 279	1 435	-	525 718
45.45	Overige werkzaamheden in verband met de afwerking van gebouwen	53	156	12	-	821	432	-	82 609
45.5	Verhuur van machines voor de bouwnijverheid met bedieningspersoneel	15	69	293	12	87	38 591	1 285	18 020
45.50	Verhuur van machines voor de bouwnijverheid met bedieningspersoneel	15	69	293	12	87	38 591	1 285	18 020
	Totaal	3 500	19 610	41 993	24 582	33 294	4 331 030	2 598 194	4 502 099

(1) Ondernemingen welke 10 personen of meer tewerkstellen

(2) Vanaf januari 1999 uren gepresteerd door de werknemers (bedienden en arbeiders).

BOUWNIJVERHEID (1)

Periode : 01/2000

NACEBEL	OMSCHRIJVING	Nieuwe bestellingen (x 1000 BEF)			Totaal
		Gebouwen	Grond-, water- en wegenbouw	Voltooiing	
45.1	Het bouwrijp maken van terreinen	408 595	555 192	157	963 944
45.11	Slopen van gebouwen; grondverzet	408 595	481 883	157	890 635
45.12	Proefboren en boren	-	73 309	-	73 309
45.2	Burgerlijke en utiliteitsbouw; weg- en waterbouw	17 743 483	11 974 022	461 277	30 178 782
45.21	Algemene bouwkundige en civieltechnische werken	15 925 217	6 549 907	423 488	22 898 612
45.22	Dakbedekking en bouw van dakconstructies	967 877	-	21 130	989 007
45.23	Aanleg van spoorwegen, wegen, straten, vliegvelden en sportaccomodaties	45 865	4 219 833	13 894	4 279 592
45.24	Waterbouw	7 603	847 110	-	854 713
45.25	Overige werkzaamheden in de bouw	796 921	357 172	2 765	1 156 858
45.3	Bouwinstallatie	28 062	7 240	6 982 823	7 018 125
45.31	Elektrische installatie	23 849	4 972	3 525 540	3 554 361
45.32	Isolatiwerkzaamheden	-	-	470 199	470 199
45.33	Loodgieterswerk	4 213	400	2 454 714	2 459 327
45.34	Overige bouwinstallatie	-	1 868	532 370	534 238
45.4	Afwerking van gebouwen	57 315	-	4 194 405	4 251 720
45.41	Stukadoorswerk	5 169	-	319 500	324 669
45.42	Schrijnwerk	25 004	-	1 948 466	1 973 470
45.43	Vloerafwerking en wandbekleding	15 315	-	777 150	792 465
45.44	Schilderen en glaszetten	1 499	-	984 377	985 876
45.45	Overige werkzaamheden in verband met de afwerking van gebouwen	10 328	-	164 912	175 240
45.5	Verhuur van machines voor de bouwnijverheid met bedieningspersoneel	102 703	14 615	111 411	228 729
45.50	Verhuur van machines voor de bouwnijverheid met bedieningspersoneel	102 703	14 615	111 411	228 729
	Totaal	18 340 158	12 551 069	11 750 073	42 641 300

(1) Ondernemingen welke 10 personen of meer tewerkstellen

BOUWNIJVERHEID(1)

Periode : 01/2000

NACEBEL	OMSCHRIJVING	Nieuwe bestellingen (X 1000 BEF)					Totaal
		Brussels Hoofdstedelijk Gewest	Vlaams Gewest	Waals Gewest	E.U.	Andere landen	
45.1	Het bouwrijp maken van terreinen	121 891	491 351	336 899	11 891	1 912	963 944
45.11	Slopen van gebouwen; grondverzet	120 763	457 223	303 699	7 038	1 912	890 635
45.12	Proefboren en boren	1 128	34 128	33 200	4 853	-	73 309
45.2	Burgerlijke en utiliteitsbouw; weg- en waterbouw	3 605 944	16 660 829	7 866 823	1 972 904	72 282	30 178 782
45.21	Algemene bouwkundige en civieltechnische werken	2 897 955	11 513 661	6 558 929	1 859 477	68 590	22 898 612
45.22	Dakbedekking en bouw van dakconstructies	139 346	546 099	284 404	19 158	-	989 007
45.23	Aanleg van spoorwegen, wegen, straten, viaducten en sportaccommodaties	416 276	2 996 521	865 902	893	-	4 279 592
45.24	Waterbouw	61 209	747 403	22 702	23 399	-	854 713
45.25	Overige werkzaamheden in de bouw	91 158	857 145	134 886	69 977	3 692	1 156 858
45.3	Bouwinstallatie	1 768 296	3 490 655	1 627 070	100 316	31 788	7 018 125
45.31	Elektrische installatie	747 988	1 758 721	1 013 913	28 740	4 999	3 554 361
45.32	Isolatiwerkzaamheden	144 531	234 611	86 893	1 265	2 899	470 199
45.33	Loodgieterswerk	709 964	1 265 206	412 500	68 599	3 058	2 459 327
45.34	Overige bouwinstallatie	165 813	232 117	113 764	1 712	20 832	534 238
45.4	Afwerking van gebouwen	1 003 852	2 346 660	741 433	150 701	9 074	4 251 720
45.41	Stukadoorswerk	80 167	193 905	47 879	2 718	-	324 669
45.42	Schrijnwerk	442 878	1 107 443	341 136	78 172	3 841	1 973 470
45.43	Vloerafwerking en wandbekleding	213 646	418 694	113 763	41 129	5 233	792 465
45.44	Schilderen en glaszetten	232 039	517 099	216 550	20 188	-	985 876
45.45	Overige werkzaamheden in verband met de afwerking van gebouwen	35 122	109 519	22 105	8 494	-	175 240
45.5	Verhuur van machines voor de bouwnijverheid met bedieningspersoneel	12 661	126 348	18 662	42 074	28 984	228 729
45.50	Verhuur van machines voor de bouwnijverheid met bedieningspersoneel	12 661	126 348	18 662	42 074	28 984	228 729
	Totaal	6 512 644	23 115 843	10 590 887	2 277 886	144 040	42 641 300

(1) Ondernemingen welke 10 personen of meer tewerkstellen

BOUWNIJVERHEID (1)

Periode : 02/2000

NACEBEL	OMSCHRIJVING	Aantal onder- nemingen	Personeel				Uren (2)		
			Bedienden	Werklieden			Gebouwen	Grond-, water- en wegen- bouw	Voltooiing
				Gebouwen	Grond-, water- en wegen- bouw	Voltooiing			
45.1	Het bouwrijp maken van terreinen	120	309	994	1 634	-	147 908	240 786	-
45.11	Slopen van gebouwen; grondverzet	109	275	994	1 427	-	147 908	212 162	-
45.12	Proefboren en boren	11	34	-	207	-	-	28 624	-
45.2	Burgerlijke en utiliteitsbouw; weg- en waterbouw	1 892	11 672	40 610	22 653	985	5 532 443	3 252 483	148 041
45.21	Algemene bouwkundige en civieltechnische werken	1 251	8 271	34 192	9 780	848	4 738 698	1 413 589	129 058
45.22	Dakbedekking en bouw van dakconstructies	188	443	3 774	-	111	426 967	-	13 819
45.23	Aanleg van spoorwegen, wegen, straten, vliegvelden en sportaccomodaties	299	1 627	189	9 825	14	23 864	1 315 681	3 768
45.24	Waterbouw	34	830	82	2 093	-	11 372	373 797	-
45.25	Overige werkzaamheden in de bouw	120	501	2 373	955	12	331 542	149 416	1 396
45.3	Bouwinstallatie	722	5 193	108	45	17 371	15 793	4 836	3 099 987
45.31	Elektrische installatie	332	2 836	78	2	8 310	11 078	336	1 560 974
45.32	Isolatiwerkzaamheden	46	354	2	-	2 031	-	-	292 173
45.33	Loodgieterswerk	315	1 599	28	12	6 067	4 715	712	1 060 329
45.34	Overige bouwinstallatie	29	404	-	31	963	-	3 788	186 511
45.4	Afwerking van gebouwen	784	2 566	180	-	15 101	21 463	-	2 174 348
45.41	Stukadoorswerk	58	141	23	-	1 391	1 986	-	174 177
45.42	Schrijnwerk	307	1 222	100	-	5 210	14 069	-	885 253
45.43	Vloerafwerking en wandbekleding	139	444	21	-	2 343	2 369	-	337 824
45.44	Schilderen en glaszetten	227	604	25	-	5 360	1 631	-	664 546
45.45	Overige werkzaamheden in verband met de afwerking van gebouwen	53	155	11	-	797	1 408	-	112 548
45.5	Verhuur van machines voor de bouwnijverheid met bedieningspersoneel	15	69	291	12	87	44 892	1 743	18 518
45.50	Verhuur van machines voor de bouwnijverheid met bedieningspersoneel	15	69	291	12	87	44 892	1 743	18 518
	Totaal	3 533	19 809	42 183	24 344	33 544	5 762 499	3 499 848	5 440 894

(1) Ondernemingen welke 10 personen of meer tewerkstellen

(2) Vanaf januari 1999 uren gepresteerd door de werknemers (bedienden en arbeiders).

BOUWNIJVERHEID (1)

Periode : 02/2000

NACEBEL	OMSCHRIJVING	Nieuwe bestellingen (x 1000 BEF)			
		Gebouwen	Grond-, water- en wegebouw	Voltooiing	Totaal
45.1	Het bouwrijp maken van terreinen	295 307	783 985	157	1 079 449
45.11	Slopen van gebouwen; grondverzet	295 307	699 447	157	994 911
45.12	Proefboren en boren	-	84 538	-	84 538
45.2	Burgerlijke en utiliteitsbouw; weg- en waterbouw	19 518 220	8 542 154	509 851	28 570 225
45.21	Algemene bouwkundige en civieltechnische werken	17 432 346	2 774 113	485 050	20 691 509
45.22	Dakbedekking en bouw van dakconstructies	1 327 724	-	19 941	1 347 665
45.23	Aanleg van spoorwegen, wegen, straten, vliegvelden en sportaccomodaties	25 810	4 092 005	3 882	4 121 697
45.24	Waterbouw	13 805	1 195 668	-	1 209 473
45.25	Overige werkzaamheden in de bouw	718 535	480 368	978	1 199 881
45.3	Bouwinstallatie	41 295	18 227	7 469 358	7 528 880
45.31	Elektrische installatie	35 322	7 433	3 571 759	3 614 514
45.32	Isolatiwerkzaamheden	-	-	532 128	532 128
45.33	Loodgieterswerk	5 973	5 198	2 667 409	2 678 580
45.34	Overige bouwinstallatie	-	5 596	698 062	703 658
45.4	Afwerking van gebouwen	46 647	-	4 899 001	4 945 648
45.41	Stukadoorswerk	8 841	-	351 937	360 778
45.42	Schrijnwerk	34 297	-	2 246 655	2 280 952
45.43	Vloerafwerking en wandbekleding	2 838	-	988 708	991 546
45.44	Schilderen en glaszetten	-	-	1 079 931	1 079 931
45.45	Overige werkzaamheden in verband met de afwerking van gebouwen	671	-	231 770	232 441
45.5	Verhuur van machines voor de bouwnijverheid met bedieningspersoneel	126 884	11 976	121 041	259 901
45.50	Verhuur van machines voor de bouwnijverheid met bedieningspersoneel	126 884	11 976	121 041	259 901
	Totaal	20 028 353	9 356 342	12 999 408	42 384 103

(1) Ondernemingen welke 10 personen of meer tewerkstellen

BOUWNIJVERHEID(1)

Periode : 02/2000

NACEBEL	OMSCHRIJVING	Nieuwe bestellingen (X 1000 BEF)					Totaal
		Brussels Hoofdstedelijk Gewest	Vlaams Gewest	Waals Gewest	E.U.	Andere landen	
45.1	Het bouwrijp maken van terreinen	124 897	716 372	222 874	15 306	-	1 079 449
45.11	Slopen van gebouwen; grondverzet	118 047	669 148	197 293	10 423	-	994 911
45.12	Proefboren en boren	6 850	47 224	25 581	4 883	-	84 538
45.2	Burgerlijke en utiliteitsbouw; weg- en waterbouw	3 469 946	17 698 590	6 702 188	660 516	38 985	28 570 225
45.21	Algemene bouwkundige en civieltechnische werken	2 698 836	12 345 798	5 149 034	465 254	32 587	20 691 509
45.22	Dakbedekking en bouw van dakconstructies	243 805	674 988	375 627	53 245	-	1 347 665
45.23	Aanleg van spoorwegen, wegen, straten, vliegvelden en sportaccomodaties	341 758	2 763 238	987 383	29 318	-	4 121 697
45.24	Waterbouw	11 778	1 172 567	25 128	-	-	1 209 473
45.25	Overige werkzaamheden in de bouw	173 769	741 999	165 016	112 699	6 398	1 199 881
45.3	Bouwinstallatie	1 797 032	3 949 602	1 576 557	60 019	145 670	7 528 880
45.31	Elektrische installatie	752 616	1 940 099	876 607	36 769	8 423	3 614 514
45.32	Isolatiwerkzaamheden	172 683	278 705	79 012	1 728	-	532 128
45.33	Loodgieterswerk	625 154	1 455 099	473 756	19 802	104 769	2 678 580
45.34	Overige bouwinstallatie	246 579	275 699	147 182	1 720	32 478	703 658
45.4	Afwerking van gebouwen	973 782	2 823 121	924 849	213 174	10 722	4 945 648
45.41	Stukadoorswerk	63 228	220 211	67 556	6 948	2 835	360 778
45.42	Schrijnwerk	321 162	1 415 572	448 285	95 668	265	2 280 952
45.43	Vloerafwerking en wandbekleding	237 732	473 032	186 295	86 868	7 619	991 546
45.44	Schilderen en glaszetten	280 910	592 191	191 057	15 773	-	1 079 931
45.45	Overige werkzaamheden in verband met de afwerking van gebouwen	70 750	122 115	31 656	7 917	3	232 441
45.5	Verhuur van machines voor de bouwnijverheid met bedieningspersoneel	12 325	165 002	10 095	64 839	7 640	259 901
45.50	Verhuur van machines voor de bouwnijverheid met bedieningspersoneel	12 325	165 002	10 095	64 839	7 640	259 901
	Totaal	6 377 982	25 352 687	9 436 563	1 013 854	203 017	42 384 103

(1) Ondemeringen welke 10 personen of meer tewerkstellen

BOUWNIJVERHEID (1)

Periode : 03/2000

NACEBEL	OMSCHRIJVING	Aantal ondernemingen	Personeel				Uren (2)		
			Bedienden	Werklieden			Gebouwen	Grond-, water- en wegebouw	Voltooiing
				Gebouwen	Grond-, water- en wegebouw	Voltooiing			
45.1	Het bouwrijp maken van terreinen	121	302	999	1 641	2	178 426	269 652	375
45.11	Slopen van gebouwen; grondverzet	110	269	999	1 431	2	178 426	238 683	375
45.12	Proefboren en boren	11	33	-	210	-	-	30 969	-
45.2	Burgerlijke en utiliteitsbouw; weg- en waterbouw	1 891	11 707	40 591	22 970	1 000	6 358 024	3 729 078	171 036
45.21	Algemene bouwkundige en civieltechnische werken	1 251	8 301	34 217	9 909	858	5 434 365	1 624 145	148 514
45.22	Dakbedekking en bouw van dakconstructies	188	444	3 753	-	109	519 020	-	15 525
45.23	Aanleg van spoorwegen, wegen, straten, vliegvelden en sportaccommodaties	299	1 633	164	9 964	19	24 319	1 607 676	5 072
45.24	Waterbouw	34	827	78	2 143	-	12 984	326 961	-
45.25	Overige werkzaamheden in de bouw	119	502	2 379	954	14	367 336	170 296	1 925
45.3	Bouwinstallatie	727	5 303	139	47	17 451	21 028	6 496	3 360 738
45.31	Elektrische installatie	335	2 891	106	2	8 404	15 443	368	1 691 356
45.32	Isolatiwerkzaamheden	47	354	2	-	2 027	-	-	331 065
45.33	Loodgieterswerk	316	1 653	31	11	6 050	5 585	1 008	1 136 314
45.34	Overige bouwinstallatie	29	405	-	34	970	-	5 120	202 003
45.4	Afwerking van gebouwen	788	2 581	184	-	15 137	24 357	-	2 419 786
45.41	Stukadoorswerk	58	139	23	-	1 389	3 226	-	191 892
45.42	Schrijnwerk	311	1 226	104	-	5 221	16 047	-	952 467
45.43	Vloerafwerking en wandbekleding	139	446	21	-	2 344	1 682	-	383 590
45.44	Schilderen en glaszetten	227	613	25	-	5 368	2 042	-	760 461
45.45	Overige werkzaamheden in verband met de afwerking van gebouwen	53	157	11	-	815	1 360	-	131 376
45.5	Verhuur van machines voor de bouwnijverheid met bedieningspersoneel	15	69	293	12	87	50 998	2 101	21 961
45.50	Verhuur van machines voor de bouwnijverheid met bedieningspersoneel	15	69	293	12	87	50 998	2 101	21 961
	Totaal	3 542	19 962	42 206	24 670	33 677	6 632 833	4 007 327	5 973 896

(1) Ondernemingen welke 10 personen of meer tewerkstellen

(2) Vanaf januari 1999 uren gepresteerd door de werknemers (bedienden en arbeiders).

BOUWNIJVERHEID (1)

Periode : 03/2000

NACEBEL	OMSCHRIJVING	Nieuwe bestellingen (x 1000 BEF)			
		Gebouwen	Grond-, water- en wegebouw	Voltooiing	Totaal
45.1	Het bouwrijp maken van terreinen	359 940	774 662	165	1 134 767
45.11	Slopen van gebouwen; grondverzet	359 940	676 335	165	1 036 440
45.12	Proefboren en boren	-	98 327	-	98 327
45.2	Burgerlijke en utiliteitsbouw; weg- en waterbouw	26 091 566	9 433 963	617 098	36 142 627
45.21	Algemene bouwkundige en civieltechnische werken	23 644 564	3 838 281	585 052	28 067 897
45.22	Dakbedekking en bouw van dakconstructies	1 506 470	-	25 805	1 532 275
45.23	Aanleg van spoorwegen, wegen, straten, vliegvelden en sportaccommodaties	27 513	3 913 441	3 801	3 944 755
45.24	Waterbouw	14 434	1 086 484	-	1 100 918
45.25	Overige werkzaamheden in de bouw	898 585	595 757	2 440	1 496 782
45.3	Bouwinstallatie	34 643	14 645	8 100 045	8 149 333
45.31	Elektrische installatie	23 721	6 329	3 984 249	4 014 299
45.32	Isolatiwerkzaamheden	-	-	631 533	631 533
45.33	Loodgieterswerk	10 922	5 437	2 775 007	2 791 366
45.34	Overige bouwinstallatie	-	2 879	709 256	712 135
45.4	Afwerking van gebouwen	67 578	-	6 139 056	6 206 634
45.41	Stukadoorswerk	10 893	-	423 351	434 244
45.42	Schrijnwerk	47 412	-	2 789 681	2 837 093
45.43	Vloerafwerking en wandbekleding	3 770	-	1 229 489	1 233 259
45.44	Schilderen en glaszetten	2 100	-	1 406 496	1 408 596
45.45	Overige werkzaamheden in verband met de afwerking van gebouwen	3 403	-	290 039	293 442
45.5	Verhuur van machines voor de bouwnijverheid met bedieningspersoneel	154 328	13 396	150 446	318 170
45.50	Verhuur van machines voor de bouwnijverheid met bedieningspersoneel	154 328	13 396	150 446	318 170
	Totaal	26 708 055	10 236 666	15 006 810	51 951 531

(1) Ondernemingen welke 10 personen of meer tewerkstellen

BOUWNIJVERHEID(1)

Periode : 03/2000

NACEBEL	OMSCHRIJVING	Nieuwe bestellingen (X 1000 BEF)					Totaal	Lonen en wedden van het trimester (in 1000 BEF)
		Brussels Hoofdstedelijk Gewest	Vlaams Gewest	Waals Gewest	E.U.	Andere landen		
45.1	Het bouwrijp maken van terreinen	133 917	633 231	359 625	7 994	-	1 134 767	538 680
45.11	Slopen van gebouwen; grondverzet	132 037	563 035	334 719	6 649	-	1 036 440	492 784
45.12	Proefboren en boren	1 880	70 196	24 906	1 345	-	98 327	45 896
45.2	Burgerlijke en utiliteitsbouw; weg- en waterbouw	8 185 047	18 351 788	7 961 294	1 566 854	77 644	36 142 627	14 105 120
45.21	Algemene bouwkundige en civieltechnische werken	7 182 003	13 478 467	6 197 191	1 135 754	74 482	28 067 897	9 784 488
45.22	Dakbedekking en bouw van dakconstructies	176 874	863 517	436 326	54 468	1 090	1 532 275	651 865
45.23	Aanleg van spoorwegen, wegen, straten, vliegvelden en sportaccommodaties	578 216	2 350 781	1 002 949	12 089	720	3 944 755	2 130 990
45.24	Waterbouw	6 883	796 376	44 425	253 234	-	1 100 918	773 555
45.25	Overige werkzaamheden in de bouw	241 071	862 647	280 403	111 309	1 352	1 496 782	764 222
45.3	Bouwinstallatie	2 058 333	3 726 407	2 090 132	99 622	174 839	8 149 333	4 716 174
45.31	Elektrische installatie	1 032 701	1 734 283	1 187 182	58 728	1 405	4 014 299	2 408 132
45.32	Isolatiwerkzaamheden	169 453	349 763	90 997	21 320	-	631 533	516 459
45.33	Loodgieterswerk	578 748	1 399 014	667 986	17 480	128 138	2 791 366	1 513 596
45.34	Overige bouwinstallatie	277 431	243 347	143 967	2 094	45 296	712 135	277 987
45.4	Afwerking van gebouwen	1 572 021	3 351 831	1 076 050	203 394	3 338	6 206 634	3 155 828
45.41	Stukadoorswerk	148 418	207 724	72 109	5 189	804	434 244	235 029
45.42	Schrijnwerk	701 836	1 563 631	508 405	62 497	724	2 837 093	1 266 434
45.43	Vloerafwerking en wandbekleding	307 326	629 681	186 053	108 389	1 810	1 233 259	516 279
45.44	Schilderen en glaszetten	329 171	779 792	278 849	20 784	-	1 408 596	980 159
45.45	Overige werkzaamheden in verband met de afwerking van gebouwen	85 270	171 003	30 634	6 535	-	293 442	157 927
45.5	Verhuur van machines voor de bouwnijverheid met bedieningspersoneel	13 796	202 550	15 223	79 203	7 398	318 170	100 291
45.50	Verhuur van machines voor de bouwnijverheid met bedieningspersoneel	13 796	202 550	15 223	79 203	7 398	318 170	100 291
	Totaal	11 963 114	26 265 807	11 502 324	1 957 067	263 219	51 951 531	22 616 093

(1) Ondernemingen welke 10 personen of meer tewerkstellen

BOUWNIJVERHEID (1)

Periode : 04/2000

NACEBEL	OMSCHRIJVING	Aantal onder- nemingen	Personeel				Uren (2)		
			Bedienden	Werklieden			Gebouwen	Grond-, water- en wegen- bouw	Voltooiing
				Gebouwen	Grond-, water- en wegen- bouw	Voltooiing			
45.1	Het bouwrijp maken van terreinen	120	316	1 009	1 618	1	137 196	218 078	76
45.11	Slopen van gebouwen; grondverzet	109	285	1 009	1 407	1	137 196	190 823	76
45.12	Proefboren en boren	11	31	-	211	-	-	27 255	-
45.2	Burgerlijke en utiliteitsbouw; weg- en waterbouw	1 889	11 774	41 558	23 069	986	5 184 158	3 049 621	135 038
45.21	Algemene bouwkundige en civieltechnische werken	1 249	8 340	35 259	9 911	847	4 426 350	1 330 648	116 902
45.22	Dakbedekking en bouw van dakconstructies	188	442	3 719	-	108	422 617	-	12 364
45.23	Aanleg van spoorwegen, wegen, straten, vliegvelden en sportaccommodaties	299	1 653	147	10 017	18	24 114	1 321 515	4 240
45.24	Waterbouw	34	824	80	2 172	-	9 083	261 556	-
45.25	Overige werkzaamheden in de bouw	119	515	2 353	969	13	301 994	135 902	1 532
45.3	Bouwinstallatie	725	5 290	132	46	17 444	16 204	5 466	2 721 704
45.31	Elektrische installatie	334	2 868	104	2	8 352	12 605	288	1 399 959
45.32	Isolatiwerkzaamheden	47	356	2	-	2 063	-	-	277 845
45.33	Loodgieterswerk	315	1 659	26	10	6 070	3 599	1 192	884 564
45.34	Overige bouwinstallatie	29	407	-	34	959	-	3 986	159 336
45.4	Afwerking van gebouwen	786	2 563	178	-	15 055	19 292	-	1 953 448
45.41	Stukadoorswerk	58	146	23	-	1 384	2 541	-	157 680
45.42	Schrijnwerk	311	1 214	102	-	5 187	12 166	-	761 626
45.43	Vloerafwerking en wandbekleding	139	440	16	-	2 347	1 210	-	304 333
45.44	Schilderen en glaszetten	226	607	26	-	5 331	2 226	-	624 186
45.45	Overige werkzaamheden in verband met de afwerking van gebouwen	52	156	11	-	806	1 149	-	105 623
45.5	Verhuur van machines voor de bouwnijverheid met bedieningspersoneel	15	67	290	12	84	42 242	1 585	17 548
45.50	Verhuur van machines voor de bouwnijverheid met bedieningspersoneel	15	67	290	12	84	42 242	1 585	17 548
	Totaal	3 535	20 010	43 167	24 745	33 570	5 399 092	3 274 750	4 827 814

(1) Ondernemingen welke 10 personen of meer tewerkstellen

(2) Vanaf januari 1999 uren gepresteerd door de werknemers (bedienden en arbeiders).

BOUWNIJVERHEID (1)

Periode : 04/2000

NACEBEL	OMSCHRIJVING	Nieuwe bestellingen (x 1000 BEF)			
		Gebouwen	Grond-, water- en wegenbouw	Voltooiing	Totaal
45.1	Het bouwrijp maken van terreinen	325 093	698 247	89	1 023 429
45.11	Slopen van gebouwen; grondverzet	325 093	619 392	89	944 574
45.12	Proefboren en boren	-	78 855	-	78 855
45.2	Burgerlijke en utiliteitsbouw; weg- en waterbouw	18 411 332	7 279 009	446 663	26 137 004
45.21	Algemene bouwkundige en civieltechnische werken	16 257 520	2 902 472	361 187	19 521 179
45.22	Dakbedekking en bouw van dakconstructies	1 386 966	-	31 958	1 418 924
45.23	Aanleg van spoorwegen, wegen, straten, vliegvelden en sportaccomodaties	21 855	3 369 235	49 444	3 440 534
45.24	Waterbouw	52 408	621 555	-	673 963
45.25	Overige werkzaamheden in de bouw	692 583	385 747	4 074	1 082 404
45.3	Bouwinstallatie	47 721	16 442	6 641 295	6 705 458
45.31	Elektrische installatie	41 929	5 824	3 341 331	3 389 084
45.32	Isolatiwerkzaamheden	-	-	572 345	572 345
45.33	Loodgieterswerk	5 792	2 048	2 061 654	2 069 494
45.34	Overige bouwinstallatie	-	8 570	665 965	674 535
45.4	Afwerking van gebouwen	70 213	-	5 168 733	5 238 946
45.41	Stukadoorswerk	9 171	-	320 598	329 769
45.42	Schrijnwerk	53 475	-	2 314 294	2 367 769
45.43	Vloerafwerking en wandbekleding	2 412	-	1 090 481	1 092 893
45.44	Schilderen en glaszetten	2 000	-	1 165 993	1 167 993
45.45	Overige werkzaamheden in verband met de afwerking van gebouwen	3 155	-	277 367	280 522
45.5	Verhuur van machines voor de bouwnijverheid met bedieningspersoneel	166 855	-	180 655	347 510
45.50	Verhuur van machines voor de bouwnijverheid met bedieningspersoneel	166 855	-	180 655	347 510
	Totaal	19 021 214	7 993 698	12 437 435	39 452 347

(1) Ondernemingen welke 10 personen of meer tewerkstellen

BOUWNIJVERHEID(1)

Periode : 04/2000

NACEBEL	OMSCHRIJVING	Nieuwe bestellingen (X 1000 BEF)					Totaal
		Brussels Hoofdstedelijk Gewest	Vlaams Gewest	Waals Gewest	E.U.	Andere landen	
45.1	Het bouwrijp maken van terreinen	98 237	579 815	331 913	13 464	-	1 023 429
45.11	Slopen van gebouwen; grondverzet	95 662	538 281	299 300	11 331	-	944 574
45.12	Proefboren en boren	2 575	41 534	32 613	2 133	-	78 855
45.2	Burgerlijke en utiliteitsbouw; weg- en waterbouw	4 323 090	15 613 529	5 549 725	596 531	54 129	26 137 004
45.21	Algemene bouwkundige en civieltechnische werken	3 689 761	11 018 895	4 332 350	431 121	49 052	19 521 179
45.22	Dakbedekking en bouw van dakconstructies	228 537	692 929	468 450	29 008	-	1 418 924
45.23	Aanleg van spoorwegen, wegen, straten, vliegvelden en sportaccomodaties	285 921	2 604 528	548 322	1 763	-	3 440 534
45.24	Waterbouw	14 008	616 571	13 062	30 322	-	673 963
45.25	Overige werkzaamheden in de bouw	104 863	680 606	187 541	104 317	5 077	1 082 404
45.3	Bouwinstallatie	1 474 954	3 418 238	1 689 057	80 588	42 621	6 705 458
45.31	Elektrische installatie	582 972	1 775 084	997 108	31 569	2 351	3 389 084
45.32	Isolatiwerkzaamheden	159 614	316 264	69 182	27 285	-	572 345
45.33	Loodgieterswerk	520 821	1 079 509	447 294	21 323	547	2 069 494
45.34	Overige bouwinstallatie	211 547	247 381	175 473	411	39 723	674 535
45.4	Afwerking van gebouwen	1 089 879	2 987 667	945 819	211 064	4 517	5 238 946
45.41	Stukadoorswerk	67 923	189 545	67 145	5 156	-	329 769
45.42	Schrijnwerk	421 991	1 417 347	423 672	102 097	2 662	2 367 769
45.43	Vloerafwerking en wandbekleding	250 056	566 355	192 982	81 645	1 855	1 092 893
45.44	Schilderen en glaszetten	252 156	665 152	231 947	18 738	-	1 167 993
45.45	Overige werkzaamheden in verband met de afwerking van gebouwen	97 753	149 268	30 073	3 428	-	280 522
45.5	Verhuur van machines voor de bouwnijverheid met bedieningspersoneel	17 181	185 935	15 259	25 241	103 894	347 510
45.50	Verhuur van machines voor de bouwnijverheid met bedieningspersoneel	17 181	185 935	15 259	25 241	103 894	347 510
	Totaal	7 003 341	22 785 184	8 531 773	926 888	205 161	39 452 347

(1) Ondernemingen welke 10 personen of meer tewerkstellen

Statistiek van de toegestane en begonnen gebouwen

Definities van de gebruikte termen

Woongebouw

Woongebouwen zijn gebouwen die uitsluitend of hoofdzakelijk bestemd zijn voor huisvesting. In deze gebouwen moet meer dan 50% van de totale oppervlakte bestemd zijn voor huisvesting.

Niet-woongebouw

Niet-woongebouwen zijn gebouwen die uitsluitend of hoofdzakelijk bestemd zijn voor een ander gebruik dan huisvesting. In deze gebouwen moet meer dan 50% van de totale oppervlakte bestemd zijn voor een ander gebruik dan huisvesting.

Woning

De woning is het gebouw of het gedeelte van het gebouw bestemd voor de huisvesting van een gezin en als dusdanig gebruikt. Onder gezin wordt verstaan zowel het particulier (familiaal) gezin als het collectief gezin. Dit laatste omvat

- groepen van personen die samenleven in weeshuizen, in tehuizen voor bejaarden, in homes voor arbeiders, in weldadigheidsinrichtingen en in andere gestichten
- kloostergemeenschappen
- militairen in kazernes
- gevangenen in tuchthuizen

Woonvertrek

omvat : keuken, eetkamer, woonkamer, slaapkamer, veranda, bureel gebruikt voor uitoefenen van beroepen zoals arts, notaris, advocaat, architect, ..., zolder en kelder indien ze de functie van één van voorgaande vertrekken vervullen

omvat niet : badkamer, toilet, trap, gang, bergplaats, washuis, kelder, zolder, garage, bijgebouw,...

Bewoonbare oppervlakte

Deze oppervlakte is de som van de oppervlaktes van alle woonvertrekken op de verschillende niveaus.

Totale oppervlakte

Deze oppervlakte is de som van de oppervlaktes van alle vertrekken.

Volume

Het volume is het produkt van de oppervlakte van het gelijkvloers met het hoogteverschil tussen de vloer van de benedenverdieping en de halve hoogte van het dak of, indien het om een plat dak gaat, tot de bovenzijde van het dak.

Nieuwbouw

Gebouw volledig nieuw, al dan niet gelegen op een plaats waar reeds vroeger werd gebouwd.

Verbouwing

Verbouwing omvat zowel renovatie als uitbreiding van een gebouw als het plaatsen van bijgebouwen op hetzelfde stuk bouwgrond.

Om opgenomen te worden in de statistieken moet een verbouwing aan minstens één van volgende voorwaarden voldoen.

- vermeerdering of vermindering van de oppervlakte of het volume van het gebouw
- vermeerdering of vermindering van het aantal in het gebouw beschikbare woningen
- wijziging van bestemming van het gebouw
- voor bijgebouwen zoals tuinhuisjes, serres, hokken voor dieren, ... :
minimumoppervlakte 21 m² (uitzondering : garages worden altijd opgenomen)

Bouwvergunningen

volgens reële datum van uitreiking, ontbrekende informatie is bijgeschat*

* als gevolg van afrondingen kunnen de totalen verschillen van de som van de waarden van de delen

Bouwvergunningen

Woongebouwen, indeling per provincie

	België	Brussels Hfdst. Gewest	Antwer- pen	Limburg	Oost- Vlaan- deren	Vlaams Brabant	West- Vlaan- deren	Waals Brabant	Hene- gouwen	Luik	Luxem- burg	Namen
1997	34.453	331	5.155	3.620	5.562	3.842	4.449	1.400	3.372	3.751	1.210	1.761
1998	24.966	211	3.532	3.130	3.983	2.748	3.311	1.057	2.345	2.533	897	1.219
1999	29.272	344	4.180	3.197	4.503	3.365	3.843	1.316	2.909	2.962	1.166	1.514
1999												
Februari	2.211	10	358	238	390	285	284	75	165	222	68	115
Maart	3.029	78	441	354	465	352	357	154	271	298	109	148
April	2.370	32	296	270	396	258	271	107	277	231	88	142
Mei	2.437	24	349	246	397	246	235	117	228	351	107	136
Juni	2.912	31	417	261	471	290	376	155	284	323	131	171
Juli	2.426	18	313	273	267	297	322	119	319	256	109	132
Augustus	2.527	25	392	300	360	317	255	95	231	241	137	172
September	2.322	30	316	293	332	300	263	94	245	256	93	99
Oktober	2.299	22	299	269	405	237	332	97	242	206	68	122
November	2.189	21	329	207	340	224	288	115	261	192	108	104
December	2.662	27	396	313	378	268	612	97	210	199	80	83
2000												
Januari	2.207	19	320	256	344	244	251	105	225	246	103	93
Februari	2.485	27	395	310	399	265	287	116	263	246	64	113
Maart	2.761	25	360	321	378	321	493	114	221	289	114	125

Niet-woongebouwen, indeling per provincie

	België	Brussels Hfdst. Gewest	Antwer- pen	Limburg	Oost- Vlaan- deren	Vlaams Brabant	West- Vlaan- deren	Waals Brabant	Hene- gouwen	Luik	Luxem- burg	Namen
1997	6.735	56	1.000	661	984	429	1.390	135	734	663	319	364
1998	6.911	69	867	629	1.125	446	1.366	197	742	772	342	356
1999	7.196	63	1.044	658	1.153	422	1.140	170	885	804	397	462
1999												
Februari	490	2	70	57	73	43	79	9	47	61	18	31
Maart	689	13	103	63	111	39	110	15	79	85	39	32
April	614	5	75	67	99	36	104	14	67	69	45	33
Mei	584	2	60	45	100	31	126	18	72	61	27	41
Juni	701	6	78	67	118	34	126	23	99	87	27	35
Juli	598	5	64	41	79	37	104	15	78	71	43	60
Augustus	693	5	96	53	93	35	99	17	104	77	50	63
September	632	2	95	57	111	32	99	11	65	81	47	31
Oktober	579	1	88	59	104	42	75	12	72	58	24	43
November	541	8	117	35	91	36	69	12	57	57	29	29
December	634	7	135	59	110	33	95	15	57	58	32	31
2000												
Januari	529	3	101	50	64	30	74	15	68	41	42	40
Februari	511	10	77	63	99	30	68	11	56	52	24	22
Maart	533	8	65	51	71	41	85	15	79	59	24	34

Bouwvergunningen

Woongebouwen

	Totaal aantal		Volume (in m ³)	Oppervlakte (in m ²)		Aantal gebouwen met één woning
	Gebouwen	Woningen		Bewoonbare	Totale	
1997	34.453	50.187	30.094.304	6.473.405	9.856.022	32.123
1998	24.966	37.858	23.642.656	5.043.031	7.745.135	23.061
1999	29.272	45.252	28.240.720	5.577.015	9.373.529	27.078
1999						
Februari	2.211	3.095	2.006.308	413.975	662.708	2.042
Maart	3.029	4.580	2.935.286	571.685	956.727	2.840
April	2.370	3.449	2.221.662	427.594	721.008	2.208
Mei	2.437	3.731	2.357.380	448.230	769.502	2.255
Juni	2.912	4.543	2.871.398	562.522	966.829	2.711
Juli	2.426	3.549	2.239.802	438.704	739.801	2.263
Augustus	2.527	4.218	2.525.130	502.026	856.523	2.307
September	2.322	3.801	2.332.589	453.729	778.164	2.122
Oktober	2.299	3.558	2.174.340	429.729	718.248	2.124
November	2.189	3.462	2.049.560	404.249	689.153	2.018
December	2.662	4.179	2.637.212	525.883	861.113	2.447
2000						
Januari	2.207	3.495	2.224.755	421.208	737.539	2.041
Februari	2.485	4.514	2.684.066	512.422	893.398	2.268
Maart	2.761	4.146	2.573.531	514.042	871.483	2.555

Niet-woongebouwen

	Aantal gebouwen	Volume (in m ³)	Totale oppervlakte (in m ²)
1997	6.735	39.723.520	6.637.458
1998	6.911	44.392.576	7.395.424
1999	7.196	51.534.960	8.142.053
1999			
Februari	490	4.436.292	473.049
Maart	689	4.842.847	743.537
April	614	5.085.354	845.757
Mei	584	3.161.355	510.585
Juni	701	3.890.486	643.091
Juli	598	3.684.748	613.082
Augustus	693	5.194.594	846.348
September	632	4.265.446	729.547
Oktober	579	4.772.335	731.077
November	541	3.569.764	689.042
December	634	5.850.597	786.458
2000			
Januari	529	3.416.668	561.568
Februari	511	3.690.562	570.506
Maart	533	3.698.426	636.760

Bouwvergunningen

Niet-woongebouwen, indeling naar volume

	Minder dan 3000 m ³			3000 tot 9999 m ³			10000 tot 19999 m ³		
	Aantal gebouwen	Volume (in m ³)	Tot. oppervl. (in m ²)	Aantal gebouwen	Volume (in m ³)	Tot. oppervl. (in m ²)	Aantal gebouwen	Volume (in m ³)	Tot. oppervl. (in m ²)
1997	4.405	4.221.092	1.058.389	1.633	8.504.460	1.703.220	334	4.626.550	831.894
1998	4.344	4.084.056	1.018.726	1.786	9.644.653	1.910.663	391	5.545.607	1.006.740
1999	4.702	3.916.555	998.957	1.680	9.060.874	1.799.242	391	5.460.891	997.700
1999									
Februari	343	289.699	74.046	92	526.466	104.276	25	345.992	56.756
Maart	439	348.736	97.363	173	980.828	203.563	37	517.126	87.499
April	395	344.021	87.373	154	842.606	172.209	24	349.119	70.856
Mei	376	325.880	79.858	148	791.284	147.470	28	372.543	72.414
Juni	432	402.748	101.022	194	1.089.305	198.256	41	551.231	96.611
Juli	386	352.438	86.214	153	825.344	158.033	29	398.489	80.416
Augustus	468	394.528	98.948	145	762.003	159.519	35	501.259	82.983
September	402	297.656	74.663	163	813.551	171.840	38	541.417	112.596
Oktober	360	291.622	75.047	148	789.821	154.562	31	409.674	69.714
November	364	280.173	69.568	110	555.303	112.197	34	492.126	86.582
December	433	354.380	96.629	114	628.920	124.924	45	629.535	104.136
2000									
Januari	345	286.415	71.131	116	623.533	134.032	32	432.104	74.409
Februari	330	264.891	68.874	115	621.801	129.817	35	469.186	81.490
Maart	338	298.323	77.271	118	651.378	132.557	44	582.908	93.439
20000 tot 49999 m³									
	Aantal gebouwen	Volume (in m ³)	Totale oppervlakte (in m ²)	50000 m³ en meer					
				Aantal gebouwen	Volume (in m ³)	Totale oppervlakte (in m ²)			
1997	226	6.911.297	1.119.915	137	15.487.454	1.924.040			
1998	247	7.514.755	1.315.314	143	17.634.256	2.144.380			
1999	254	7.721.156	1.305.359	170	25.412.896	3.042.529			
1999									
Februari	18	566.983	84.122	12	2.707.241	153.856			
Maart	24	804.097	123.231	16	2.192.201	231.889			
April	25	721.828	129.874	16	2.827.933	385.454			
Mei	24	663.559	110.666	7	1.008.224	100.185			
Juni	23	747.530	135.226	10	1.099.843	111.984			
Juli	15	424.246	87.358	15	1.684.380	201.069			
Augustus	27	800.237	112.169	18	2.736.768	392.740			
September	12	354.142	68.707	17	2.258.893	301.755			
Oktober	24	813.197	143.537	16	2.468.178	288.228			
November	18	507.354	82.712	15	1.734.953	337.995			
December	23	702.468	123.444	18	3.535.516	337.334			
2000									
Januari	24	666.715	105.019	13	1.408.078	176.986			
Februari	16	511.263	101.858	16	1.823.593	188.476			
Maart	23	717.730	193.442	11	1.448.220	140.059			

Bouwvergunningen

Verbouwingen bij woongebouwen, indeling per provincie

	België	Brussels Hfdst. Gewest	Antwer- pen	Limburg	Oost- Vlaan- deren	Vlaams Brabant	West- Vlaan- deren	Waals Brabant	Hene- gouwen	Luik	Luxem- burg	Namen
1997	21.625	1.066	2.846	1.562	3.426	1.949	2.956	945	2.443	2.674	691	1.067
1998	23.442	1.028	3.084	1.922	4.126	2.401	3.105	981	2.419	2.683	641	1.054
1999	25.786	994	3.744	2.184	4.004	2.585	3.550	1.234	2.597	2.905	734	1.281
1999												
Februari	1.774	85	236	155	259	202	275	80	150	214	42	75
Maart	2.427	86	400	187	366	260	346	125	211	287	56	101
April	2.216	75	359	192	403	231	312	102	185	191	56	108
Mei	2.279	83	306	195	384	236	368	125	200	214	56	110
Juni	2.695	80	345	208	460	259	392	144	267	321	78	140
Juli	2.290	78	307	166	291	255	303	116	268	293	66	147
Augustus	2.371	117	320	230	275	223	291	83	261	315	90	165
September	2.160	77	301	244	330	186	275	109	207	255	78	97
Oktober	2.156	79	295	185	381	197	246	87	244	256	70	116
November	1.888	73	294	129	263	201	256	101	239	198	52	83
December	2.074	63	344	168	356	196	278	103	198	230	53	84
2000												
Januari	1.937	89	266	175	331	178	276	85	189	186	68	94
Februari	2.257	99	317	198	405	247	354	79	215	220	39	84
Maart	2.286	97	368	240	392	222	320	114	187	210	59	76

Verbouwingen bij niet-woongebouwen, indeling per provincie

	België	Brussels Hfdst. Gewest	Antwer- pen	Limburg	Oost- Vlaan- deren	Vlaams Brabant	West- Vlaan- deren	Waals Brabant	Hene- gouwen	Luik	Luxem- burg	Namen
1997	5.333	198	882	545	913	327	945	132	443	575	185	188
1998	5.549	177	806	640	957	400	974	110	525	524	243	193
1999	6.282	207	1.120	682	1.102	487	1.056	158	478	566	205	224
1999												
Februari	463	18	64	50	74	32	96	11	38	56	11	13
Maart	611	22	110	66	116	63	98	13	35	52	20	16
April	490	9	106	49	103	25	75	6	40	37	13	27
Mei	507	15	89	39	107	32	106	15	34	28	20	22
Juni	594	18	103	69	107	41	109	14	45	52	17	18
Juli	531	14	68	53	79	46	103	11	49	75	15	17
Augustus	561	19	95	67	58	45	102	19	60	41	24	30
September	572	13	105	77	96	54	88	19	32	49	22	15
Oktober	564	23	104	51	112	38	98	13	40	45	18	21
November	466	17	99	50	72	36	65	18	31	43	12	22
December	572	24	127	75	112	41	64	10	43	45	14	15
2000												
Januari	478	13	85	59	91	37	81	15	38	26	16	17
Februari	520	18	71	70	108	42	105	19	29	34	12	11
Maart	523	23	105	70	90	30	99	15	36	30	9	15

Bouwvergunningen

Woongebouwen, maart 2000

	Totaal aantal		Volume (in m ³)	oppervlakte (in m ²)		Aantal ge- bouwen met één woning	Aantal verbou- wingen
	Gebouwen	Woningen		Bewoonbare	Totale		
België	2.761	4.146	2.573.531	514.042	871.483	2.555	2.286
Brussels Hoofdstedelijk Gewest	25	230	69.963	18.071	35.391	13	97
Vlaams Gewest	1.873	2.872	1.808.011	369.399	596.757	1.716	1.542
Provincie Antwerpen	360	566	389.502	83.005	128.068	319	368
Antwerpen	150	290	182.416	39.520	60.518	126	164
Mechelen	77	117	73.719	14.872	23.177	68	115
Turnhout	133	160	133.368	28.613	44.375	125	89
Provincie Limburg	321	431	346.648	70.065	116.012	300	240
Hasselt	148	179	144.571	28.917	49.008	142	119
Maaseik	94	155	115.364	23.414	37.843	84	55
Tongeren	78	98	86.715	17.734	29.165	74	67
Provincie Oost-Vlaanderen	378	503	364.713	78.026	114.778	353	392
Aalst	44	49	41.369	8.375	13.486	43	66
Dendermonde	59	94	57.707	11.933	19.414	51	46
Eeklo	71	79	45.422	9.803	13.899	69	32
Gent	129	200	162.538	35.747	50.009	118	180
Oudenaarde	15	15	12.260	2.685	4.052	15	24
Sint-Niklaas	60	66	45.422	9.483	13.923	57	43
Provincie Vlaams Brabant	321	448	298.120	48.813	97.782	289	222
Halle-Vilvoorde	154	217	153.628	24.062	48.952	135	111
Leuven	167	231	144.493	24.751	48.832	154	110
Provincie West-Vlaanderen	493	923	409.272	89.515	140.131	454	320
Brugge	97	246	128.998	28.800	44.735	80	88
Diksmuide	7	17	11.356	1.645	2.734	6	24
Ieper	34	34	20.914	4.501	6.607	34	22
Kortrijk	80	116	62.448	14.293	21.169	75	79
Oostende	186	300	85.504	19.067	29.669	179	20
Roeselare	46	66	42.000	9.262	15.399	44	41
Tielt	25	36	23.248	4.987	7.828	23	23
Veurne	18	109	34.808	6.963	11.995	13	23

Bouwvergunningen

Woongebouwen, maart 2000 - vervolg en einde

	Totaal aantal		Volume (in m ³)	oppervlakte (in m ²)		Aantal ge- bouwen met één woning	Aantal verbou- wingen
	Gebouwen	Woningen		Bewoonbare	Totale		
Waals Gewest	863	1.044	695.886	126.583	239.342	825	647
Provincie Waals Brabant	114	147	100.244	17.192	34.897	107	114
Nijvel	114	147	100.244	17.192	34.897	107	114
Provincie Henegouwen	221	236	149.531	30.463	49.260	213	187
Aat	26	26	13.870	3.224	4.292	26	13
Charleroi	42	47	29.850	5.330	9.870	40	43
Bergen	36	36	21.296	4.550	6.903	36	37
Moeskroen	9	9	6.423	1.359	2.005	9	10
Zinnik	28	28	20.725	3.822	6.601	28	21
Thuin	50	51	33.923	6.755	11.419	49	37
Doornik	29	38	23.447	5.424	8.171	24	26
Provincie Luik	289	360	249.282	43.104	87.326	279	210
Hoei	40	61	39.201	6.399	14.005	38	29
Luik	126	154	103.429	18.599	36.515	121	112
Verviers	96	118	90.024	14.896	31.006	93	52
Borgworm	26	27	16.631	3.210	5.802	25	17
Provincie Luxemburg	114	148	95.979	16.933	36.178	111	59
Aarlen	17	33	18.474	3.449	7.417	15	17
Bastenaken	28	28	20.557	2.958	7.586	28	9
Marche-en-Famenne	19	19	13.107	1.903	4.454	19	10
Neufchâteau	31	31	24.215	4.511	9.873	31	11
Virton	19	37	19.626	4.113	6.848	18	11
Provincie Namen	125	153	100.859	18.901	31.694	115	76
Dinant	49	49	31.050	6.533	10.675	49	13
Namen	63	91	61.896	10.649	18.142	54	50
Philippeville	13	13	7.914	1.719	2.877	13	13

Bouwvergunningen

Niet-woongebouwen, maart 2000

	Totaal aantal		Volume (in m ³)	Oppervlakte (in m ²)	
	Gebouwen	Woningen		Bewoonbare	Totale
België	533	87	3.698.426	17.480	636.760
Brussels Hoofdstedelijk Gewest	8	8	136.415	1.125	51.327
Vlaams Gewest	314	59	2.588.690	14.728	432.609
Provincie Antwerpen	65	8	487.744	1.269	92.306
Antwerpen	22	2	194.275	458	43.242
Mechelen	9	2	89.545	472	21.462
Turnhout	34	4	203.924	338	27.603
Provincie Limburg	51	8	612.964	644	92.625
Hasselt	24	2	255.862	179	32.186
Maaseik	20	6	97.686	465	20.032
Tongeren	8	0	259.416	0	40.407
Provincie Oost-Vlaanderen	71	6	887.065	668	97.866
Aalst	8	1	25.411	105	7.888
Dendermonde	9	1	43.843	127	9.656
Eeklo	5	0	27.371	0	4.550
Gent	33	3	711.824	327	59.970
Oudenaarde	1	0	1.081	0	290
Sint-Niklaas	14	1	77.534	109	15.511
Provincie Vlaams Brabant	41	26	234.719	10.509	81.511
Halle-Vilvoorde	18	9	191.455	9.209	70.127
Leuven	23	17	43.264	1.301	11.384
Provincie West-Vlaanderen	85	11	366.252	1.638	68.305
Brugge	11	0	36.634	0	7.326
Diksmuide	7	0	23.215	0	4.629
Ieper	14	3	48.534	443	8.412
Kortrijk	17	2	109.306	478	19.697
Oostende	7	3	23.678	435	4.522
Roeselare	11	2	58.598	282	11.545
Tielt	10	0	52.658	0	8.802
Veurne	7	0	13.630	0	3.371

Bouwvergunningen

Niet-woongebouwen, maart 2000 - vervolg en einde

	Totaal aantal		Volume (in m ³)	Oppervlakte (in m ²)	
	Gebouwen	Woningen		Bewoonbare	Totale
Waals Gewest	211	20	973.402	1.626	152.827
Provincie Waals Brabant	15	3	84.904	214	17.588
Nijvel	15	3	84.904	214	17.588
Provincie Henegouwen	79	8	223.114	466	40.849
Aat	4	0	2.844	0	637
Charleroi	25	0	78.365	0	14.390
Bergen	18	0	41.384	0	7.448
Moeskroen	8	0	31.536	0	5.332
Zinnik	9	7	23.494	333	4.713
Thuin	6	0	25.366	0	4.631
Doornik	9	1	20.126	133	3.699
Provincie Luik	59	1	505.482	72	63.573
Hoei	10	0	25.366	0	4.898
Luik	28	0	438.071	0	50.570
Verviers	15	0	19.258	0	4.436
Borgworm	5	1	22.787	72	3.668
Provincie Luxemburg	24	3	50.068	588	10.291
Aarlen	2	0	1.118	0	257
Bastenaken	10	2	18.786	438	4.572
Marche-en-Famenne	6	0	22.057	0	3.677
Neufchâteau	3	0	5.147	0	1.002
Virton	2	1	2.961	150	783
Provincie Namen	34	4	109.836	285	20.529
Dinant	12	4	43.716	285	8.297
Namen	16	0	29.357	0	5.830
Philippeville	6	0	36.763	0	6.401

Bouwvergunningen

Niet-woongebouwen, indeling naar bestemming, maart 2000

	Aantal gebouwen	Volume (in m ³)	Totale oppervlakte (in m ²)
Totaal	533	3.698.426	636.760
Land, tuinbouw, veeteelt	147	561.995	111.891
Industrie, bouwnijverheid en ambacht	154	2.019.094	239.086
Opslag, behandeling (openbare bedrijven)	2	4.300	792
Vervoer en communicatie	16	1.295	357
Zakelijke dienstverlening	7	27.018	4.738
Handel	56	546.245	112.042
Horeca	5	50.216	24.443
Persoonsverzorging	2	2.462	959
Openbare besturen en parastatalen	1	788	280
Partikuliere administratie	21	207.305	90.938
Cultuur en ontspanning	26	223.488	38.300
Sport	3	17.874	4.823
Parkeergarages	90	20.840	6.001
Andere (kerk, kapel)	2	15.622	2.121

Begonnen gebouwen

volgens reële datum van begin van de werken,
ontbrekende informatie is bijgeschat*

* als gevolg van afrondingen kunnen de totalen verschillen van de som
van de waarden van de delen

Begin werkzaamheden

Woongebouwen, indeling per provincie

	België	Brussels Hfdst. Gewest	Antwer- pen	Limburg	Oost- Vlaan- deren	Vlaams Brabant	West- Vlaan- deren	Waals Brabant	Hene- gouwen	Luik	Luxem- burg	Namen
1997	32.045	278	4.852	3.376	5.178	3.543	4.309	1.385	3.144	3.304	1.098	1.585
1998	27.249	238	3.967	3.236	4.347	3.086	3.489	1.129	2.450	2.981	1.060	1.277
1999	26.831	285	3.834	3.013	4.252	3.207	3.400	1.288	2.608	2.645	889	1.417
1999												
Februari	1.835	11	253	186	284	258	264	123	213	121	36	86
Maart	2.744	20	386	279	519	305	331	118	248	266	89	185
April	2.613	29	348	331	389	336	335	132	222	262	79	149
Mei	2.536	19	370	272	393	285	302	128	248	300	89	130
Juni	2.726	32	363	313	472	278	330	127	255	324	91	143
Juli	1.653	13	231	251	228	164	213	58	135	194	73	93
Augustus	2.682	25	373	298	372	351	288	163	261	293	102	158
September	2.608	33	348	274	408	351	322	104	273	271	102	122
Oktober	2.268	22	337	270	311	261	272	109	261	210	83	133
November	1.987	28	316	200	332	240	295	74	171	165	70	98
December	1.560	23	247	151	251	184	247	73	160	119	44	61
2000												
Januari	1.559	12	239	189	255	175	218	76	144	136	53	64
Februari	2.252	26	289	216	359	238	557	74	174	172	61	87
Maart	2.372	20	331	281	407	264	274	108	221	272	86	109

Niet-woongebouwen, indeling per provincie

	België	Brussels Hfdst. Gewest	Antwer- pen	Limburg	Oost- Vlaan- deren	Vlaams Brabant	West- Vlaan- deren	Waals Brabant	Hene- gouwen	Luik	Luxem- burg	Namen
1997	6.390	48	850	631	995	437	1.345	162	653	674	284	306
1998	6.472	63	899	584	1.017	416	1.292	168	648	676	380	331
1999	6.466	66	868	601	1.062	406	1.138	166	774	698	292	399
1999												
Februari	434	4	57	55	76	29	83	13	43	34	13	26
Maart	603	9	81	49	99	42	108	16	75	64	26	34
April	564	4	73	55	89	37	96	13	68	61	31	39
Mei	548	4	67	53	86	35	96	13	84	57	22	31
Juni	580	5	73	48	94	30	129	14	60	69	23	36
Juli	465	1	61	48	73	29	80	12	58	47	20	34
Augustus	596	12	68	38	99	37	101	19	66	83	33	41
September	653	5	80	51	109	39	128	18	79	76	31	38
Oktober	618	2	97	65	93	39	92	17	77	64	33	39
November	522	7	74	49	83	32	79	11	74	56	25	33
December	438	6	66	36	86	31	64	7	47	48	22	26
2000												
Januari	453	6	75	37	75	24	75	13	49	54	21	25
Februari	448	4	69	48	74	29	80	11	48	45	16	26
Maart	453	5	67	47	78	33	67	13	45	43	25	30

Begin werkzaamheden

Woongebouwen

	Totaal aantal		Volume (in m ³)	Oppervlakte (in m ²)		Aantal gebouwen met één woning
	Gebouwen	Woningen		Bewoonbare	Totale	
1997	32.045	46.598	28.267.119	6.023.594	9.204.629	30.001
1998	27.249	40.667	25.195.329	5.389.278	8.239.703	25.224
1999	26.831	40.804	25.545.686	5.146.289	8.421.641	24.886
1999						
Februari	1.835	2.856	1.701.438	369.215	563.848	1.680
Maart	2.744	3.915	2.459.176	523.521	812.138	2.555
April	2.613	3.909	2.447.330	492.026	800.301	2.427
Mei	2.536	3.530	2.303.333	459.665	759.291	2.398
Juni	2.726	4.046	2.577.017	506.214	833.306	2.543
Juli	1.653	2.329	1.561.921	306.356	518.620	1.551
Augustus	2.682	4.248	2.606.966	519.174	867.528	2.497
September	2.608	3.856	2.443.025	476.754	812.013	2.436
Oktober	2.268	3.524	2.293.535	438.875	744.593	2.075
November	1.987	3.163	1.934.456	387.035	645.914	1.833
December	1.560	2.705	1.627.121	324.663	541.658	1.419
2000						
Januari	1.559	2.579	1.613.735	319.616	528.788	1.424
Februari	2.252	3.259	1.959.067	389.502	651.508	2.116
Maart	2.372	3.485	2.301.021	450.323	768.541	2.212

Niet-woongebouwen

	Aantal gebouwen	Volume (in m ³)	Totale oppervlakte (in m ²)
1997	6.390	36.942.611	6.188.425
1998	6.472	40.895.621	6.820.600
1999	6.466	45.851.575	7.172.174
1999			
Februari	434	3.042.418	523.306
Maart	603	5.931.213	734.781
April	564	3.652.122	607.068
Mei	548	4.660.249	727.188
Juni	580	2.935.579	507.288
Juli	465	3.435.212	449.731
Augustus	596	3.756.281	649.667
September	653	3.593.744	635.523
Oktober	618	5.487.021	812.427
November	522	3.865.569	603.394
December	438	2.954.579	506.181
2000			
Januari	453	3.685.208	552.878
Februari	448	3.633.679	585.207
Maart	453	3.150.441	539.344

Begin werkzaamheden

Niet-woongebouwen, indeling naar volume

	Minder dan 3000 m ³			3000 tot 9999 m ³			10000 tot 19999 m ³		
	Aantal gebouwen	Volume (in m ³)	Tot. oppervl. (in m ²)	Aantal gebouwen	Volume (in m ³)	Tot. oppervl. (in m ²)	Aantal gebouwen	Volume (in m ³)	Tot. oppervl. (in m ²)
1997	4.218	4.080.764	1.031.294	1.515	7.833.745	1.566.954	330	4.594.310	817.988
1998	4.152	3.890.919	967.897	1.607	8.623.053	1.702.954	349	4.916.080	880.427
1999	4.126	3.612.022	913.430	1.617	8.753.305	1.754.107	349	4.916.560	892.830
1999									
Februari	257	239.601	59.009	124	669.828	137.905	26	365.078	73.555
Maart	381	340.460	87.682	149	828.103	161.623	41	576.232	97.917
April	358	317.030	79.308	135	719.026	153.127	35	488.694	88.072
Mei	354	315.333	79.291	128	691.210	138.467	26	365.676	72.236
Juni	373	333.840	84.928	154	831.341	160.434	23	309.045	54.160
Juli	313	253.170	65.624	109	587.858	112.116	19	264.254	49.548
Augustus	369	326.681	83.333	150	812.922	163.897	35	487.741	91.555
September	423	386.782	94.492	174	956.673	189.085	25	367.284	66.045
Oktober	390	299.502	75.435	145	759.167	149.448	39	541.156	98.331
November	321	267.684	68.286	143	767.176	159.412	31	456.142	84.069
December	298	261.860	66.722	87	477.212	97.716	33	459.452	73.438
2000									
Januari	298	246.404	63.553	96	540.408	109.456	27	367.271	69.712
Februari	287	257.477	65.759	101	558.361	115.424	27	364.519	62.753
Maart	295	259.576	67.988	91	484.741	102.454	36	509.236	86.924
20000 tot 49999 m³									
	Aantal gebouwen	Volume (in m ³)	Totale oppervlakte (in m ²)	50000 m³ en meer					
				Aantal gebouwen	Volume (in m ³)	Totale oppervlakte (in m ²)			
1997	205	6.234.380	1.020.211	125	14.201.304	1.752.065			
1998	226	6.978.720	1.203.775	137	16.492.357	2.065.906			
1999	231	6.966.663	1.176.973	144	21.615.930	2.435.707			
1999									
Februari	17	507.349	74.304	11	1.261.370	178.594			
Maart	16	516.482	81.992	16	3.671.180	305.632			
April	25	743.135	115.322	11	1.384.880	171.300			
Mei	25	779.774	145.940	15	2.508.937	291.317			
Juni	21	573.162	100.872	8	889.035	106.955			
Juli	16	518.452	81.152	8	1.812.929	141.374			
Augustus	31	895.694	162.595	11	1.234.278	148.358			
September	19	581.927	85.909	12	1.302.565	200.080			
Oktober	20	599.332	108.459	24	3.289.290	380.835			
November	14	431.250	77.924	12	1.944.805	213.788			
December	11	323.478	57.213	10	1.433.862	211.195			
2000									
Januari	22	649.163	111.818	10	1.883.814	198.454			
Februari	15	417.242	65.906	19	2.037.164	275.469			
Maart	22	633.530	121.553	9	1.264.479	160.555			

Begin werkzaamheden

Verbouwingen bij woongebouwen, indeling per provincie

	België	Brussels Hfdst. Gewest	Antwer- pen	Limburg	Oost- Vlaan- deren	Vlaams Brabant	West- Vlaan- deren	Waals Brabant	Hene- gouwen	Luik	Luxem- burg	Namen
1997	19.869	984	2.603	1.359	3.270	1.783	2.700	839	2.201	2.482	641	1.005
1998	22.268	1.014	2.884	1.756	3.849	2.197	2.962	913	2.279	2.689	738	985
1999	23.394	977	3.284	1.989	3.687	2.386	3.294	1.111	2.300	2.627	577	1.168
1999												
Februari	1.453	68	212	117	242	151	207	94	145	128	28	63
Maart	2.100	98	291	170	333	228	291	95	209	237	48	100
April	2.213	111	301	184	365	224	305	111	203	249	50	112
Mei	2.152	62	308	183	351	229	315	107	207	236	44	111
Juni	2.217	82	283	189	359	216	337	94	196	306	51	104
Juli	1.854	59	231	171	301	186	290	70	193	213	48	91
Augustus	2.356	81	349	193	369	237	311	112	233	292	60	119
September	2.241	108	289	193	336	229	328	102	222	243	64	128
Oktober	2.139	87	317	188	301	215	299	118	210	242	57	105
November	1.802	69	283	151	254	177	253	74	183	195	64	101
December	1.491	58	213	129	246	146	182	72	162	166	40	78
2000												
Januari	1.518	56	236	127	248	141	234	75	150	156	38	57
Februari	1.616	80	234	118	275	164	247	73	150	168	37	70
Maart	1.942	67	245	179	349	197	277	94	174	221	47	89

Verbouwingen bij niet-woongebouwen, indeling per provincie

	België	Brussels Hfdst. Gewest	Antwer- pen	Limburg	Oost- Vlaan- deren	Vlaams Brabant	West- Vlaan- deren	Waals Brabant	Hene- gouwen	Luik	Luxem- burg	Namen
1997	4.807	176	747	520	838	282	832	115	409	520	174	189
1998	5.190	175	806	556	891	360	902	112	458	517	240	170
1999	5.591	195	912	588	979	429	992	141	466	517	172	199
1999												
Februari	399	14	52	44	64	34	84	8	39	35	10	14
Maart	484	20	67	51	98	35	80	12	43	44	19	16
April	489	17	75	53	92	42	74	13	37	47	16	25
Mei	445	12	74	35	81	40	81	8	45	35	15	17
Juni	470	15	78	54	84	23	97	8	38	49	12	13
Juli	384	11	63	44	62	27	66	9	32	44	11	16
Augustus	507	17	79	51	78	38	95	12	46	53	20	20
September	576	23	95	56	95	55	115	21	39	43	20	15
Oktober	542	17	85	65	92	40	95	12	50	54	14	16
November	479	19	97	47	80	36	78	12	35	39	17	18
December	420	13	74	48	86	28	57	16	34	35	11	16
2000												
Januari	442	16	82	54	79	34	74	10	29	36	13	14
Februari	443	18	70	45	87	32	84	11	30	43	10	13
Maart	466	19	80	62	80	38	83	14	30	34	12	13

Begin werkzaamheden

Woongebouwen, maart 2000

	Totaal aantal		Volume (in m ³)	Oppervlakte (in m ²)		Aantal ge- bouwen met één woning	Aantal verbou- wingen
	Gebouwen	Woningen		Bewoonbare	Totale		
België	2.372	3.485	2.301.021	450.323	768.541	2.212	1.942
Brussels Hoofdstedelijk Gewest	20	217	105.197	18.364	36.235	9	67
Vlaams Gewest	1.556	2.201	1.517.323	310.553	500.986	1.440	1.249
Provincie Antwerpen	331	507	362.592	79.148	121.295	306	245
Antwerpen	97	194	132.366	30.712	44.925	86	110
Mechelen	81	108	74.926	15.417	24.744	74	69
Turnhout	153	205	155.332	33.026	51.640	145	67
Provincie Limburg	281	391	313.708	63.947	107.672	259	179
Hasselt	155	212	162.079	32.843	56.444	141	107
Maaseik	82	113	93.959	18.493	30.504	76	39
Tongeren	44	65	57.692	12.611	20.736	41	33
Provincie Oost-Vlaanderen	407	516	334.647	70.360	104.620	392	349
Aalst	59	65	45.374	9.728	14.788	58	41
Dendermonde	48	59	39.027	8.085	12.073	45	50
Eeklo	23	24	17.859	3.588	5.508	23	23
Gent	175	251	153.109	32.930	48.550	168	155
Oudenaarde	18	22	18.467	3.909	5.823	18	19
Sint-Niklaas	83	96	60.854	12.126	17.899	80	61
Provincie Vlaams Brabant	264	324	241.174	40.393	79.600	243	197
Halle-Vilvoorde	144	185	133.498	22.715	43.734	131	102
Leuven	120	139	107.694	17.679	35.873	112	95
Provincie West-Vlaanderen	274	464	266.185	56.899	87.980	240	277
Brugge	40	82	58.046	10.903	18.842	35	81
Diksmuide	11	13	9.025	1.858	2.900	11	10
Ieper	24	29	20.683	4.046	6.648	23	27
Kortrijk	59	66	50.229	10.289	15.503	58	55
Oostende	61	151	55.834	14.465	20.664	40	18
Roeselare	34	38	27.436	5.971	8.757	34	48
Tielt	29	47	31.171	6.468	10.168	25	22
Veurne	15	37	13.793	2.901	4.509	14	18

Begin werkzaamheden

Woongebouwen, maart 2000 - vervolg en einde

	Totaal aantal		Volume (in m ³)	Oppervlakte (in m ²)		Aantal ge- bouwen met één woning	Aantal verbou- wingen
	Gebouwen	Woningen		Bewoonbare	Totale		
Waals Gewest	796	1.068	680.011	121.550	231.412	764	627
Provincie Waals Brabant	108	160	110.961	19.011	38.134	102	94
Nijvel	108	160	110.961	19.011	38.134	102	94
Provincie Henegouwen	221	314	180.024	33.489	59.087	217	174
Aat	14	14	10.029	1.863	3.224	14	6
Charleroi	42	44	29.454	5.393	9.745	42	64
Bergen	50	131	57.016	10.117	18.688	49	32
Moeskroen	18	19	11.385	2.674	4.102	18	9
Zinnik	31	35	23.528	4.415	7.871	30	24
Thuin	36	37	27.251	5.013	8.680	34	23
Doornik	31	34	21.386	4.016	6.779	30	16
Provincie Luik	272	349	227.175	38.890	77.282	257	221
Hoei	26	28	18.934	3.259	6.201	25	21
Luik	125	188	109.593	18.579	37.043	116	134
Verviers	90	95	73.470	12.488	25.515	89	54
Borgworm	31	38	25.201	4.564	8.529	27	12
Provincie Luxemburg	86	125	79.459	13.780	27.735	83	47
Aarlen	19	23	19.131	2.907	6.811	18	8
Bastenaken	18	20	14.647	2.178	4.828	17	7
Marche-en-Famenne	15	29	14.025	2.610	5.019	14	13
Neufchâteau	13	13	11.283	1.803	3.790	13	9
Virton	22	40	20.373	4.283	7.287	21	10
Provincie Namen	109	120	82.493	16.430	29.276	106	89
Dinant	31	31	23.948	4.438	8.395	31	27
Namen	73	83	54.492	11.102	19.459	70	56
Philippeville	6	7	4.056	891	1.423	5	5

Begin werkzaamheden

Niet-woongebouwen, maart 2000

	Totaal aantal		Volume (in m ³)	Oppervlakte (in m ²)	
	Gebouwen	Woningen		Bewoonbare	Totale
België	453	99	3.150.441	9.847	539.344
Brussels Hoofdstedelijk Gewest	5	3	180.320	329	53.910
Vlaams Gewest	292	84	2.253.709	8.530	369.962
Provincie Antwerpen	67	9	572.646	1.337	95.005
Antwerpen	26	3	258.241	517	38.498
Mechelen	13	1	80.902	181	14.956
Turnhout	29	4	233.515	638	41.553
Provincie Limburg	47	41	297.809	3.595	47.527
Hasselt	22	25	176.341	1.957	24.744
Maaseik	18	14	72.074	1.178	14.603
Tongeren	8	2	49.398	460	8.180
Provincie Oost-Vlaanderen	78	21	553.724	2.203	82.577
Aalst	7	3	21.701	263	5.285
Dendermonde	9	1	34.828	178	6.126
Eeklo	5	0	22.815	12	4.220
Gent	35	11	205.313	1.075	28.176
Oudenaarde	8	2	21.236	341	4.209
Sint-Niklaas	14	3	247.845	335	34.564
Provincie Vlaams Brabant	33	5	201.045	482	52.541
Halle-Vilvoorde	16	1	137.853	166	38.099
Leuven	16	4	63.197	316	14.442
Provincie West-Vlaanderen	67	8	628.798	914	92.364
Brugge	13	2	73.768	216	10.460
Diksmuide	5	0	12.260	6	2.485
Ieper	9	2	56.118	191	9.384
Kortrijk	12	0	293.275	63	42.001
Oostende	6	2	14.836	197	3.172
Roeselare	8	1	48.897	208	8.338
Tielt	8	0	119.161	16	14.888
Veurne	5	0	10.498	16	1.638

Begin werkzaamheden

Niet-woongebouwen, maart 2000 - vervolg en einde

	Totaal aantal		Volume (in m ³)	Oppervlakte (in m ²)	
	Gebouwen	Woningen		Bewoonbare	Totale
Waals Gewest	156	12	717.202	988	115.539
Provincie Waals Brabant	13	2	59.014	108	10.867
Provincie Henegouwen	45	4	188.442	307	38.981
Aat	2	0	4.100	19	820
Charleroi	14	0	86.145	39	19.863
Bergen	8	0	23.345	29	4.698
Moeskroen	5	2	15.571	155	2.767
Zinnik	3	1	7.040	35	1.387
Thuin	5	0	23.987	3	5.332
Doornik	8	0	28.260	27	4.114
Provincie Luik	43	3	130.403	227	24.479
Hoei	5	0	12.233	22	2.473
Luik	21	1	90.871	86	15.922
Verviers	14	1	22.755	110	5.228
Borgworm	3	0	4.546	9	857
Provincie Luxemburg	25	2	117.744	168	17.988
Aarlen	3	0	25.941	0	3.834
Bastenaken	8	0	42.921	31	6.010
Marche-en-Famenne	8	1	23.381	65	3.658
Neufchâteau	4	1	9.881	57	1.934
Virton	3	0	15.625	15	2.552
Provincie Namen	30	2	221.640	178	23.239
Dinant	9	0	18.783	28	3.726
Namen	18	1	194.375	118	17.948
Philippeville	4	0	8.487	32	1.566

Begin werkzaamheden

Niet-woongebouwen, indeling naar bestemming, maart 2000

	Aantal gebouwen	Volume (in m ³)	Totale oppervlakte (in m ²)
Totaal	453	3.150.441	539.344
Land, tuinbouw, veeteelt	108	485.842	78.958
Industrie, bouwnijverheid en ambacht	123	1.839.392	247.658
Opslag, behandeling (openbare bedrijven)	3	18.431	3.240
Vervoer en communicatie	13	19.263	3.413
Zakelijke dienstverlening	5	15.788	4.519
Handel	48	254.217	52.053
Horeca	3	3.054	828
Persoonsverzorging	4	7.747	2.254
Openbare besturen en parastatalen	3	22.244	5.015
Partikuliere administratie	21	294.686	95.986
Cultuur en ontspanning	24	106.626	21.420
Sport	8	23.579	4.318
Parkeergarages	87	58.178	19.375
Andere (kerk, kapel)	2	2.436	426

Statistische domeinen

-  Algemeen
-  Grondgebied en leefmilieu
-  Bevolking
-  Samenleving
-  Economie en financiën
-  Landbouw en aanverwante activiteiten
-  Industrie
-  Diensten, handel en vervoer

NIS NATIONAAL INSTITUUT VOOR DE STATISTIEK
B-1000 Brussel
tel. 02/548.63.65 - 02/548.63.66
fax 02/548.63.67

<http://statbel.fgov.be>

300 BEF | 7,44 €
ISSN 0772 - 7690