

maandschrift | nr 4

april 2000

Industriële statistieken

INDUSTRIËLE STATISTIEKEN

2000

APRIL N^o 4

29^{ste} JAARGANG

MAANDSCHRIFT

Verkrijgbaar bij het **NATIONAAL INSTITUUT VOOR DE STATISTIEK**

Leuvenseweg 44 - B-1000 Brussel
Italiëlei 124, bus 85 - B-2000 Antwerpen
Coupure rechts 620 - B-9000 Gent

Dit nummer : 300 BEF - 7,44 €
Abonnement : 2300 BEF - 57,02 €

Postrekening N^o 679-2005886-23 van het
NIS, Leuvenseweg 44 - B-1000 Brussel
website: <http://statbel.fgov.be>

CONVENTIONELE TEKENS

Gegevens ontbreken	..
0 of minder dan de helft van de gebruikte eenheid	-
Voorlopige cijfers	(*)
Verbeterde cijfers	-
De komma wordt gebruikt om de eenheden af te zonderen van de decimalen	,
Niet publiceerbaar om reden van vertrouwelijkheid	# #

Auteursrecht voorbehouden

Het reproduceren van de inhoud van deze publicatie is niet toegelaten, noch geheel, noch gedeeltelijk, noch in de oorspronkelijke, noch in bewerkte vorm, tenzij met schriftelijke machtiging vanwege het **Nationaal Instituut voor de Statistiek**.

Het gebruiken van de inhoud van deze publicatie als toelichting of bewijsvoering in een artikel, een boekbespreking of een boek is toegestaan, mits de bron duidelijk en nauwkeurig wordt vermeld.

Verantwoordelijke uitgever : Claude Cheruy, Leuvenseweg 44, 1000 Brussel
Logo NIS : J.M. Ledoux

INHOUDSOPGAVE

MAANDSTATISTIEKEN

I. Conjunctuurindicatoren :

A. Productie-indexen : februari 2000	9
Bruto productie-indexen :	
België	9
Grafieken	22
Bruto productie-indexen :	
Vlaanderen	26
Wallonië	30
Brussel	34
Grafieken	38
B. Afzetprijnsindexen binnenlandse markt :	
- februari 2000	40

II. Industriële productie in absolute cijfers : NIET PRODCOM

Zuivelnijverheid : november en december 1999	52
Nijverheid van de petroleumderivaten : november 1999	54
Cokesfabrieken : december 1999	54
Netto-productie, invoer en uitvoer van gas : augustus 1999	55
Ijzer- en staalnijverheid : december 1999	56
Elektriciteit : november 1999	58
Waterdistributie : februari 2000	58

III. Maandstatistiek van de industriële productie : PRODCOM (vanaf 1/1/94)

A. Verdeling van de waarde van de productie volgens de hoofdactiviteit van de vestiging : februari 2000	62
B. Verdeling van de tewerkstelling volgens de hoofdactiviteit van de vestiging : februari 2000	74
C. Waarde van de bestellingen voor bepaalde bedrijfstakken volgens de hoofdactiviteit van de vestiging : - februari 2000	94
D. Leveringen in waarde en in hoeveelheid volgens de CPA en de Prodcop lijst : - december en het jaar 1999	96

IV Maandstatistiek van de industrie NIET-PRODCOM (vanaf 1/1/94)

A. Omzet : februari 2000	222
B. Tewerkstelling : februari 2000	224

V. Maandstatistiek van de bouwnijverheid : personeel en nieuwe bestellingen

(vanaf 1/1/95) : maart 1999 tot februari 2000	228
---	-----

STATISTIEK VAN DE BOUWVERGUNNINGEN

Januari 2000

- Woongebouwen - Indeling per provincie	269
- Niet-woongebouwen - Indeling per provincie	269
- Woongebouwen	270
- Niet-woongebouwen	270
- Niet-woongebouwen - Indeling naar volume	271
- Verbouwingen bij woongebouwen - Indeling per provincie	272
- Verbouwingen bij niet-woongebouwen - Indeling per provincie	272
- Woongebouwen - Indeling per arrondissement	273
- Niet-woongebouwen - Indeling per arrondissement	275
- Niet-woongebouwen - Indeling naar bestemming	277

STATISTIEK VAN DE BEGONNEN GEBOUWEN VOLGENS REELE DATUM VAN START VAN WERKZAAMHEDEN

- Woongebouwen - Indeling per provincie	281
- Niet-woongebouwen - Indeling per provincie	281
- Woongebouwen	282
- Niet-woongebouwen	282
- Niet-woongebouwen - Indeling naar volume	283
- Verbouwingen bij woongebouwen - Indeling per provincie	284
- Verbouwingen bij niet-woongebouwen - Indeling per provincie	284
- Woongebouwen - Indeling per arrondissement	285
- Niet-woongebouwen - Indeling per arrondissement	287
- Niet-woongebouwen - Indeling naar bestemming	289

MAANDSTATISTIEKEN

Productie-indexen

Beknopte methodologie

Definities

De productie-index meet in het ideale geval maandelijks de *toegevoegde waarde tegen factorkosten*, uitgedrukt als een Laspeyres volume-index. In de praktijk moet dit ideaal benaderd worden via ofwel inputgegevens (de inzet van grondstoffen, energie of arbeid), ofwel outputgegevens (productie in hoeveelheid, productie in gedeflateerde waarde of leveringen in gedeflateerde waarde, van alle producten of een selectie).

De productie-index is de belangrijkste conjunctuurindicator. Hij heeft twee belangrijke functies:

- het *volgen van de conjunctuurcyclus*, zo snel en accuraat mogelijk, en vooral het zo vroeg mogelijk detecteren van de omslagpunten in de curve;
- het *registreren van de evolutie van de productie*, over langere periodes, zo gedetailleerd mogelijk.

Om de tegenstrijdige doelstellingen van snelheid enerzijds en kwaliteit en volledigheid anderzijds te verzoenen, wordt zo vroeg mogelijk (binnen een maand en 15 kalenderdagen) een *voorlopige index* berekend, desnoods op onvolledige gegevens en enkel op algemeen niveau; later, in principe na 3 maanden en 15 kalenderdagen, komt er een *definitieve index* voor alle activiteiten en gewesten op basis van volledige en goed gecontroleerde data.

Soorten productie-indexen

Alle indexen worden uitgedrukt tegenover een basisjaar (op dit ogenblik 1995), dat om de vijf jaar geactualiseerd wordt.

Activiteiten. - Productie-indexen worden berekend voor het totaal en voor alle deelactiviteiten van de winning van delfstoffen, de eigenlijke (verwerkende) industrie, elektriciteit, gas en water en de bouwnijverheid; samen vormen die de totale industrie. Er zijn productie-indexen tot een heel gedetailleerd niveau (bv. voor 'Specerijen, sausen en kruiden'), en ook voor de hoofdindustriegroepen (intermediaire goederen, investeringsgoederen, duurzame en niet-duurzame consumptiegoederen).

Gewesten. - Naast de productie-indexen voor België, worden ook gewestelijke indexen berekend voor Vlaanderen, Wallonië en Brussel.

Types van indexen. - Vanuit de onbewerkte *bruto indexen* worden achtereenvolgens afgeleid: *indexen per werkdag* (na verwijdering van de invloed van de ongelijke duur en samenstelling van de maanden), *seizoengezuiverde indexen* (ook seizoenschommelingen uitgezuiverd) en *trends* (ook toevallige schommelingen weg, zodat alleen nog de fundamentele trend van de conjunctuur overblijft).

Berekeningsmethodes

De basisinformatie voor het berekenen van de productie-indexen wordt gehaald uit de maandelijke enquêtes van het NIS, die de gegevens verzamelen van zo'n elfduizend lokale eenheden van economische activiteit. Om de totale industrie af te dekken, worden die waar nodig aangevuld met gegevens uit administratieve en andere bronnen.

Welke basisinformatie bij de indexberekening gebruikt wordt, voor een bepaalde activiteit, hangt af van de *aard van de activiteit* en van de *beschikbaarheid van gegevens*. Dat levert 4 mogelijkheden op, in afnemende mate van voorkeur: de gedeflateerde waarde van de productie, de ingezette grondstoffen, de gedeflateerde waarde van de leveringen of de gewerkte uren. De gedeflateerde waarde van de leveringen wordt het meest gebruikt.

De productie-index is een Laspeyres kettingindex. Daartoe wordt eerst een *elementaire index (vorig jaar=100)* berekend: voor elke deelactiviteit wordt de basisinformatie van een bepaalde berekeningsmaand gedeeld door het gemiddelde van het voorgaande jaar. Via wegingen worden die elementaire indexen dan samengebundeld tot *aggregaten (vorig jaar=100)*. Door al die indexen vorig jaar=100 te vermenigvuldigen met het overeenstemmende gemiddelde van het voorgaande jaar met het basisjaar 1995=100, worden deze vervolgens omgezet in *bruto indexen (1995=100)*.

Die bruto indexen leveren tenslotte, na het verwijderen van diverse componenten via het berekeningsprogramma TRAMO/SEATS, respectievelijk *indexen per werkdag (1995=100)*, *seizoengezuiverde indexen (1995=100)* en *trends (1995=100)* op.

De wegingen waarmee de elementaire indexen (vorig jaar=100) worden geaggregeerd, moeten zo precies mogelijk de toegevoegde waarden van de diverse activiteiten in het voorgaande jaar weerspiegelen. Elk jaar worden ze herberekend aan de hand van de recentste toegevoegde waarden van de diverse activiteiten voor België en de drie gewesten. Door een jaarlijkse aanpassing van de wegingen kunnen de structurele veranderingen in de industrie heel nabij opgevolgd worden.

Verspreiding

Maandelijks maakt de Eenheid Conjunctuur-indicatoren een persbericht over de nieuwe productie-indexen in het Nederlands, Frans, Engels en Duits. Dat wordt gratis verspreid, meest via e-mail, naar de pers en naar andere geïnteresseerden. De laatste versie bevindt zich op de NIS-website (http://statbel.fgov.be/production_nl.htm).

Heel gedetailleerde gegevens voor België en de gewesten kunnen tegen betaling geleverd worden, op papier of elektronisch. Vraag onze tarieven.

De productie-indexen worden ook gepubliceerd, in een toenemende mate van detail, in de NIS-publicaties *Weekbericht*, *Statistisch Tijdschrift* en *Industriële Statistieken*.

Een elektronische datashop en een gespecialiseerde publicatie voor de conjunctuurindicatoren (waaronder de productie-indexen) worden gepland.

België : bruto productie-indexen (1995=100)

	Totale industrie (10-45)	Totale industrie (zonder bouwnijverheid) (10-41)	Intermediaire goederen	Energie	Intermediaire goederen, zonder energie	Investerings- goederen
1995	100.0	100.0	100.0	--	--	100.0
1996	100.8	100.8	103.2	--	--	101.0
1997	105.0	105.4	109.9	--	--	102.4
1998	108.2	108.9	114.0	--	--	107.5
1998						
Maart	117.8	117.2	124.4	--	--	112.7
April	111.0	111.6	117.6	--	--	113.4
Mei	107.3	106.4	111.8	--	--	109.4
Juni	118.4	116.6	119.3	--	--	127.3
Juli	89.5	96.2	102.8	--	--	84.9
Augustus	99.8	97.5	103.1	--	--	94.9
September	118.8	116.9	118.8	--	--	120.3
Oktober	119.4	118.0	121.5	--	--	119.9
November	107.0	109.1	114.8	--	--	104.8
December	101.1	106.7	106.5	--	--	110.1
1999						
Januari	101.7	102.2	112.6	--	--	90.9
Februari	99.9	102.5	109.8	--	--	96.1
Maart	119.0	118.3	125.0	--	--	119.1
April	111.1	111.0	119.4	--	--	109.2
Mei	105.3	105.0	114.5	--	--	100.0
Juni	120.6	117.3	122.5	--	--	128.5
Juli	87.4	94.7	104.5	--	--	78.0
Augustus	104.0	100.8	108.0	--	--	95.9
September	122.0	119.1	123.6	--	--	117.9
Oktober	121.4	119.3	126.0	--	--	116.5
November	115.8	116.1	125.0	--	--	106.1
December	110.0	113.7	117.7	--	--	114.7
2000						
Januari	103.9	107.1	119.7	--	--	92.5
Februari	114.2	113.6	123.1	--	--	108.0

	Duurzame consumptiegoederen	Niet-duurzame consumptiegoederen	Consumptiegoederen	Winning van delfstoffen (10-14)	Industrie (15-37)	Voedings- en genotmiddelen (15-16)
1995	100.0	100.0	100.0	100.0	100.0	100.0
1996	96.2	97.2	97.0	106.7	100.5	100.4
1997	94.5	100.7	99.6	113.4	105.4	105.1
1998	95.7	101.6	100.6	116.5	108.4	107.4
1998						
Maart	114.3	105.7	107.3	122.0	117.5	107.8
April	94.4	100.6	99.5	128.4	111.7	106.0
Mei	86.9	96.2	94.5	124.6	106.5	104.3
Juni	101.4	105.4	104.7	141.1	118.5	110.5
Juli	74.3	95.8	91.9	94.6	95.9	107.2
Augustus	64.2	94.5	88.9	115.5	96.9	104.8
September	112.9	110.8	111.3	138.9	118.1	112.7
Oktober	109.8	110.4	110.4	135.8	117.8	117.5
November	101.8	101.5	101.6	102.6	107.6	106.4
December	107.0	105.5	105.8	92.6	103.7	111.7
1999						
Januari	87.0	91.1	90.4	92.0	99.7	94.7
Februari	94.4	93.1	93.4	92.8	101.1	93.9
Maart	105.8	105.3	105.5	130.9	118.1	108.1
April	91.6	97.6	96.5	132.0	110.5	99.9
Mei	79.7	92.6	90.3	124.5	104.9	98.1
Juni	99.3	99.5	99.5	147.5	119.0	98.4
Juli	66.6	91.4	86.9	104.3	93.9	100.4
Augustus	65.2	96.1	90.5	129.2	100.8	103.3
September	112.2	110.6	111.0	154.5	120.9	110.5
Oktober	104.3	109.0	108.2	140.3	119.3	111.7
November	104.3	105.9	105.7	135.8	114.6	110.8
December	104.5	105.8	105.6	109.3	112.0	109.5
2000						
Januari	88.0	94.4	93.3	103.3	105.7	95.6
Februari	98.9	100.2	100.0	124.6	113.3	102.9

België : bruto productie-indexen (1995=100) - vervolg

	Chemische, rubber- en kunststofnijverheid (24-25)	Metaalverwerking (28-35)	Elektrische en elektronische apparaten (30-33)	Transportmiddelen (34-35)	Elektriciteit, gas en water (40-41)	Winning van steenkool, bruinkool en turf (10)
1995	100.0	100.0	100.0	100.0	100.0	100.0
1996	102.7	101.0	102.4	98.7	103.6	65.8
1997	113.8	105.0	111.8	97.8	105.6	71.7
1998	115.2	111.4	123.2	101.8	112.7	70.0
1998						
Maart	128.4	119.4	136.8	103.6	116.2	78.1
April	116.4	116.0	121.3	105.9	110.6	79.0
Mei	113.6	110.7	115.4	108.0	105.0	68.5
Juni	122.7	128.9	135.7	119.9	101.2	80.2
Juli	112.7	88.4	89.7	84.5	99.3	50.1
Augustus	104.0	95.8	114.8	76.7	101.9	59.3
September	118.3	124.0	133.3	120.5	106.4	79.9
Oktober	118.2	125.3	138.6	119.6	118.9	83.3
November	114.3	110.8	127.4	102.3	121.9	69.0
December	106.6	114.9	140.6	101.7	132.0	69.1
1999						
Januari	112.8	97.7	110.2	87.4	123.5	67.2
Februari	112.2	104.0	117.1	93.9	115.3	77.0
Maart	127.0	124.6	136.9	113.5	119.1	87.6
April	120.7	114.5	120.7	106.5	113.6	90.8
Mei	123.1	104.6	110.3	96.3	104.5	80.4
Juni	127.1	132.4	142.7	123.8	101.2	95.9
Juli	116.1	84.4	91.9	73.4	100.8	51.6
Augustus	114.7	98.0	112.4	89.3	99.4	85.8
September	130.2	127.4	151.2	115.0	103.0	96.7
Oktober	129.4	123.5	139.0	118.5	117.9	91.5
November	128.9	115.5	140.9	103.5	126.6	84.9
December	126.8	121.4	150.1	105.1	127.8	84.5
2000						
Januari	128.7	103.7	131.0	90.0	119.1	100.2
Februari	130.5	117.7	141.8	107.0	115.3	98.3
	Overige winning van delfstoffen (14)	Winning van steen (14.1)	Winning van zand en klei (14.2)	Winning mineralen voor chemie en kunstmest (14.3)	Overige winning van delfstoffen, n.e.g. (14.5)	Voedingsmiddelen (15.1-15.8)
1995	100.0	100.0	100.0	100.0	##	100.0
1996	110.1	86.7	124.3	151.2	##	103.4
1997	116.8	90.5	121.5	398.4	##	107.5
1998	120.2	96.0	119.8	501.8	##	110.8
1998						
Maart	125.6	94.6	125.5	193.0	##	112.2
April	132.4	99.5	134.3	196.2	##	108.5
Mei	128.7	96.1	132.0	170.8	##	104.1
Juni	145.6	107.4	158.3	133.6	##	110.9
Juli	97.8	72.2	98.4	117.4	##	108.7
Augustus	119.5	102.6	118.0	69.1	##	106.7
September	143.3	120.3	143.0	113.3	##	117.1
Oktober	140.0	107.0	147.5	92.4	##	124.4
November	105.5	87.3	104.5	66.0	##	112.0
December	95.0	81.4	89.6	85.4	##	117.7
1999						
Januari	94.5	80.3	87.3	110.5	##	99.0
Februari	95.0	83.7	84.4	139.1	##	98.0
Maart	134.8	97.8	140.6	186.2	##	109.6
April	135.8	106.8	136.6	190.9	##	101.0
Mei	128.3	100.7	126.8	169.3	##	98.2
Juni	152.0	103.0	171.4	136.6	##	94.5
Juli	108.0	82.9	105.0	145.5	##	98.8
Augustus	133.0	103.3	137.0	112.8	##	102.8
September	159.3	119.2	168.7	171.7	##	113.0
Oktober	144.6	110.0	155.1	122.2	##	116.4
November	140.0	119.5	139.0	372.8	##	116.1
December	112.2	102.5	101.4	150.3	##	114.2
2000						
Januari	105.5	98.8	87.6	571.6	##	96.7
Februari	127.9	101.4	120.6	858.3	##	102.7

België : bruto productie-indexen (1995=100) - vervolg

	Voedingsmiddelen en dranken (15)	Vlees en vleesproducten (15.1)	Vis en visproducten (15.2)	Groenten en fruit (15.3)	Plant aardige en dierlijke oliën en vetten (15.4)	Zuivelrijverheid (15.5)
1995	100.0	100.0	100.0	100.0	100.0	100.0
1996	102.0	103.8	104.9	108.9	96.3	103.2
1997	106.6	111.9	117.3	111.6	95.0	105.7
1998	108.8	123.2	121.6	113.8	91.3	105.4
1998						
Maart	109.1	127.3	112.2	99.4	95.7	112.6
April	107.3	130.4	131.5	95.7	91.8	114.7
Mei	105.5	122.2	114.9	90.6	91.8	127.4
Juni	111.7	128.1	117.7	115.5	87.3	128.9
Juli	108.6	122.5	119.6	159.5	74.0	110.8
Augustus	106.4	115.8	119.6	140.6	83.1	109.5
September	113.9	122.1	114.1	146.0	95.9	94.9
Oktober	119.2	119.8	120.2	140.5	98.2	98.3
November	108.3	117.8	123.3	94.6	88.4	87.1
December	113.6	128.7	178.6	109.0	101.6	90.4
1999						
Januari	96.1	112.7	99.5	102.1	71.3	90.6
Februari	95.1	112.8	114.5	67.1	66.0	91.2
Maart	108.7	130.2	135.2	74.5	78.1	116.3
April	101.3	121.2	124.3	76.3	84.9	114.6
Mei	99.1	118.3	120.7	70.4	80.8	117.4
Juni	98.8	76.1	151.2	99.9	75.7	116.3
Juli	102.0	95.3	127.1	158.8	60.8	105.2
Augustus	105.1	97.4	111.9	137.6	76.4	102.3
September	112.1	112.5	128.5	136.4	71.1	94.4
Oktober	113.3	113.7	131.2	129.7	83.7	88.5
November	112.9	116.5	140.3	117.3	78.6	89.4
December	111.3	123.8	174.9	92.5	79.2	87.4
2000						
Januari	94.8	108.4	111.3	89.1	76.5	84.7
Februari	100.8	108.5	120.4	83.3	75.5	92.5
<hr/>						
	Maalderijen; zetmeel en zetmeelproducten (15.6)	Dierenvoer (15.7)	Overige voedingsmiddelen (15.8)	Dranken (15.9)	Tabak (16)	Textiel (17)
1995	100.0	100.0	100.0	100.0	100.0	100.0
1996	109.0	107.7	101.5	94.2	70.9	98.9
1997	111.0	111.1	104.6	102.0	75.4	108.0
1998	114.8	114.1	105.8	97.9	78.1	108.1
1998						
Maart	122.4	119.5	107.0	91.4	80.7	119.2
April	120.4	119.5	98.2	101.2	79.3	112.3
Mei	104.4	104.8	94.5	115.2	78.9	101.6
Juni	116.8	109.9	99.6	117.4	85.0	112.5
Juli	115.5	112.5	92.8	109.0	78.7	93.3
Augustus	102.4	107.3	96.7	105.1	74.3	79.4
September	121.2	113.5	114.4	95.6	87.1	121.1
Oktober	129.7	118.2	129.5	89.2	84.0	120.9
November	109.1	115.0	118.5	86.9	70.4	111.5
December	104.2	122.8	119.7	90.1	75.3	94.6
1999						
Januari	109.6	114.3	93.4	79.7	67.4	105.0
Februari	105.2	110.6	99.3	79.1	68.3	106.4
Maart	128.5	126.0	105.3	103.9	89.2	122.2
April	127.4	125.5	90.9	103.0	72.1	107.1
Mei	115.1	113.5	89.8	104.0	75.9	94.3
Juni	132.9	115.3	89.7	122.2	84.8	117.5
Juli	121.5	114.4	83.4	119.9	68.6	89.8
Augustus	116.5	114.5	95.7	117.8	67.7	80.7
September	127.3	117.2	111.4	106.7	78.8	127.6
Oktober	119.3	121.2	119.8	96.4	78.4	123.5
November	117.3	122.8	120.7	95.3	70.9	118.9
December	114.8	128.9	118.6	95.6	73.8	103.0
2000						
Januari	114.7	115.5	92.6	84.3	98.6	111.5
Februari	110.7	115.3	105.0	89.9	123.9	118.0

België : bruto productie-indexen (1995=100) - vervolg

	Bewerken en spinnen van textielvezels (17.1)	Weven van textiel (17.2)	Textielveredeling (17.3)	Confectie textiel, exclusief kleding (17.4)	Overige textielproducten (17.5)	Gebreide en gehaakte stoffen (17.6)
1995	100.0	100.0	100.0	100.0	100.0	100.0
1996	91.0	104.2	103.3	100.6	98.9	104.2
1997	98.4	116.1	117.7	120.6	105.4	113.7
1998	92.6	123.7	118.5	131.0	101.7	129.8
1998						
Maart	109.5	141.5	132.9	142.0	109.2	135.7
April	101.1	134.1	127.9	147.2	100.8	150.6
Mei	93.0	119.1	114.8	147.5	90.5	115.9
Juni	105.1	132.3	128.9	152.9	98.3	153.3
Juli	63.1	101.4	96.8	96.9	97.1	109.2
Augustus	65.1	82.6	86.2	90.8	76.9	85.0
September	103.4	137.5	134.6	136.3	113.5	155.2
Oktober	103.4	147.3	124.0	137.0	112.7	154.0
November	93.0	133.2	118.1	131.2	105.5	143.2
December	74.2	106.9	108.4	128.8	88.1	115.5
1999						
Januari	87.8	123.5	109.4	123.0	98.9	142.5
Februari	86.4	123.0	116.6	114.6	103.3	129.8
Maart	95.3	145.8	138.6	132.0	118.2	141.2
April	72.9	131.6	124.8	121.9	103.6	142.9
Mei	73.7	111.2	108.4	129.9	88.1	112.9
Juni	87.4	135.8	137.4	159.9	109.1	177.3
Juli	52.3	102.0	89.5	93.5	96.3	75.8
Augustus	55.3	83.7	90.2	84.2	82.7	114.4
September	90.8	149.3	145.6	136.8	124.6	180.4
Oktober	88.7	146.3	145.7	124.3	122.7	154.7
November	82.2	143.8	131.0	138.3	117.0	148.8
December	65.5	116.6	131.5	121.0	103.1	127.7
2000						
Januari	77.3	132.9	124.6	133.7	109.3	127.0
Februari	81.0	135.7	149.4	125.9	121.8	153.2
<hr/>						
	Gebreide en gehaakte artikelen (17.7)	Textiel en kleding (17-18)	Kleding en bont (18)	Kleding van leer (18.1)	Overige kleding (18.2)	Bont (18.3)
1995	100.0	100.0	100.0	100.0	100.0	100.0
1996	77.6	91.1	74.3	100.7	72.4	139.3
1997	70.5	92.4	62.9	118.6	60.3	156.8
1998	62.7	87.7	52.7	118.4	50.5	130.6
1998						
Maart	56.9	98.5	62.1	105.8	59.7	149.5
April	36.7	89.2	50.9	75.6	47.4	207.2
Mei	30.6	76.9	37.8	83.1	34.5	182.2
Juni	58.3	89.0	50.0	130.9	45.6	239.4
Juli	67.1	76.5	47.4	103.8	44.3	176.9
Augustus	93.3	73.5	58.0	151.6	56.5	89.6
September	99.4	101.3	65.7	183.9	63.4	126.5
Oktober	62.3	94.2	50.7	113.3	49.2	93.1
November	42.8	86.5	46.0	118.7	44.8	70.1
December	56.4	75.9	44.5	116.1	43.9	38.8
1999						
Januari	58.0	80.0	39.1	60.8	38.5	40.8
Februari	61.1	83.0	44.1	96.0	43.3	49.6
Maart	56.1	93.3	46.0	90.9	44.5	91.8
April	35.6	79.7	35.7	45.9	33.8	123.4
Mei	27.9	68.3	27.1	30.3	25.8	86.8
Juni	58.6	86.0	35.7	95.1	32.9	163.6
Juli	52.2	69.6	36.4	89.7	34.1	131.3
Augustus	76.0	69.7	49.1	166.2	48.1	50.8
September	77.8	97.2	47.6	176.2	45.1	136.6
Oktober	55.1	89.2	34.9	60.6	32.8	124.3
November	36.9	83.6	28.2	51.2	26.6	96.7
December	46.0	76.0	32.8	61.4	31.8	60.5
2000						
Januari	46.0	80.4	32.8	64.7	31.9	53.9
Februari	52.6	83.2	31.4	89.1	30.3	73.7

België : bruto productie-indexen (1995=100) - vervolg

	Leer en schoeisel (19)	Looien en bereiden van leer (19.1)	Koffers, tassen, overige artikelen van leer (19.2)	Schoeisel (19.3)	Hout en artikelen van hout, kurk, riet, vlechtwerk (20)	Zagen en schaven, impregneren (20.1)
1995	100.0	100.0	100.0	100.0	100.0	100.0
1996	101.2	102.7	104.0	92.0	99.3	95.5
1997	102.7	51.5	124.1	85.5	106.8	100.1
1998	107.2	45.8	135.9	80.8	110.3	102.0
1998						
Maart	115.3	51.4	142.2	94.9	121.8	120.9
April	98.1	46.1	125.2	68.1	121.0	120.4
Mei	103.5	48.4	136.3	61.3	110.1	109.2
Juni	121.3	54.5	164.3	62.7	128.9	121.1
Juli	101.5	8.6	147.9	61.7	88.2	78.3
Augustus	97.1	43.7	103.9	119.2	90.8	86.1
September	117.9	53.5	146.0	94.6	123.0	111.3
Oktober	112.1	49.3	144.5	77.1	122.4	111.7
November	113.2	51.3	153.6	57.3	108.9	96.1
December	99.1	45.4	126.4	69.8	92.7	74.3
1999						
Januari	103.2	34.9	127.3	96.0	105.5	90.5
Februari	108.5	47.4	131.0	97.0	105.8	93.5
Maart	124.7	52.3	158.8	93.6	129.4	115.3
April	106.6	47.9	142.6	60.1	122.5	120.3
Mei	113.0	46.2	154.5	61.0	111.8	101.5
Juni	129.3	52.3	175.8	72.5	135.5	140.2
Juli	98.9	12.1	145.0	59.1	92.1	75.8
Augustus	100.3	51.3	121.2	80.9	93.6	85.5
September	129.8	47.1	173.9	84.0	131.3	116.3
Oktober	109.0	50.7	150.4	48.6	129.0	112.7
November	121.2	45.0	176.1	44.9	131.1	113.5
December	107.3	40.6	151.2	49.9	110.1	92.8
2000						
Januari	85.6	34.9	108.3	60.7	107.8	85.7
Februari	103.2	50.5	121.7	79.2	117.6	104.0

	Panelen en platen van hout (20.2)	Schrijn- en timmerwerk (20.3)	Houten emballage (20.4)	Overige artikelen van hout, kurk, riet, vlechtwerk (20.5)	Papier en karton (21)	Papierpulp, papier en karton (21.1)
1995	100.0	100.0	100.0	100.0	100.0	100.0
1996	101.7	103.1	91.2	86.6	101.1	101.9
1997	109.3	111.4	109.8	83.1	111.1	112.2
1998	111.1	116.8	124.4	83.3	118.4	117.7
1998						
Maart	124.2	122.8	123.9	94.0	129.4	129.3
April	119.3	125.2	131.6	104.8	126.1	124.7
Mei	106.6	115.1	131.1	90.6	114.7	113.2
Juni	119.9	157.7	149.3	84.1	127.2	122.3
Juli	93.1	79.6	120.0	65.0	108.8	108.3
Augustus	88.1	101.0	105.0	65.5	99.4	93.6
September	123.5	135.0	138.6	85.3	127.5	126.1
Oktober	122.1	137.3	128.1	93.5	123.6	122.1
November	115.7	109.0	118.1	78.1	117.1	120.6
December	93.8	97.5	117.9	89.0	107.6	106.4
1999						
Januari	102.9	135.3	105.3	60.9	117.0	114.0
Februari	98.7	138.6	110.8	73.1	117.8	115.3
Maart	114.4	181.1	138.2	93.4	138.6	140.0
April	106.1	162.4	132.6	103.5	129.2	129.8
Mei	93.1	159.5	140.9	79.2	119.4	122.6
Juni	124.3	155.5	149.1	92.2	139.2	132.6
Juli	86.2	106.5	127.2	72.7	116.8	120.8
Augustus	86.8	108.5	121.9	60.0	118.6	121.3
September	124.7	154.8	148.4	96.9	139.7	143.1
Oktober	127.9	147.9	132.3	101.2	135.0	137.2
November	130.3	151.4	134.3	99.8	136.9	133.8
December	101.4	134.5	130.2	91.2	128.3	124.4
2000						
Januari	111.4	127.7	118.7	64.1	129.1	122.9
Februari	106.9	151.6	141.2	16.3	142.5	133.5

België : bruto productie-indexen (1995=100) - vervolg

	Artikelen van papier en karton (21.2)	Drukkerijen en aanverwante diensten (22.2)	Reopgenomen media (22.3)	Cokes, raffinage, splits- en kweekstoffen (23)	Cokesovenproducten (23.1)	Geraffineerde aardolieproducten (23.2)
1995	100.0	100.0	# #	100.0	100.0	100.0
1996	100.2	98.7	# #	112.6	95.9	120.9
1997	109.8	100.8	# #	111.5	93.8	125.5
1998	118.9	114.0	# #	111.7	82.3	130.0
1998						
Maart	129.4	126.4	# #	114.8	85.2	131.2
April	127.3	117.7	# #	109.8	82.4	125.9
Mei	116.0	110.8	# #	113.1	86.0	133.0
Juni	132.1	115.2	# #	114.6	82.5	130.9
Juli	109.2	82.1	# #	117.5	87.9	137.7
Augustus	105.2	97.8	# #	110.3	85.8	128.5
September	128.8	136.9	# #	111.3	81.0	127.9
Oktober	124.9	124.1	# #	114.8	71.0	137.2
November	113.4	117.1	# #	112.1	79.5	132.6
December	108.7	133.0	# #	112.2	84.6	133.1
1999						
Januari	120.0	111.0	# #	114.4	86.2	130.6
Februari	119.9	100.5	# #	103.4	77.7	117.6
Maart	137.0	131.1	# #	117.3	88.0	133.5
April	128.6	124.7	# #	112.6	84.8	128.5
Mei	116.1	114.5	# #	113.5	83.9	132.0
Juni	145.6	130.7	# #	109.8	85.0	122.7
Juli	112.4	86.4	# #	108.3	85.5	122.0
Augustus	115.5	103.2	# #	107.4	83.7	120.6
September	135.9	138.3	# #	103.5	78.5	116.6
Oktober	132.3	126.6	# #	115.1	87.0	131.1
November	139.9	124.4	# #	101.4	83.6	102.9
December	132.2	147.4	# #	115.2	92.9	127.1
2000						
Januari	135.8	115.1	# #	106.0	95.9	106.5
Februari	148.5	115.9	# #	94.9	86.5	93.3
<hr/>						
	Chemische nijverheid (24)	Chemische basisproducten (24.1)	Verdelingsmiddelen en chemie voor landbouw (24.2)	Verf, vernis en drukinkt (24.3)	Farmaceutische nijverheid (24.4)	Zeep, wasmiddelen, parfums, cosmetica (24.5)
1995	100.0	100.0	100.0	100.0	100.0	100.0
1996	103.5	105.8	122.2	100.4	88.9	107.2
1997	115.2	118.6	144.9	110.9	98.1	115.6
1998	115.7	118.9	166.9	120.7	95.6	116.0
1998						
Maart	129.5	131.9	330.5	127.5	103.7	117.9
April	115.4	119.1	156.4	119.5	79.4	124.1
Mei	114.1	117.3	140.8	114.6	94.4	117.1
Juni	121.1	118.4	204.6	142.6	119.2	128.6
Juli	115.8	119.9	179.5	115.9	94.1	112.5
Augustus	105.5	113.0	129.7	109.1	63.0	107.2
September	116.1	115.7	222.8	122.0	105.5	118.3
Oktober	116.8	120.7	125.3	129.4	95.5	110.9
November	115.0	118.2	74.5	140.5	99.1	118.4
December	109.9	114.0	49.8	102.5	119.4	105.3
1999						
Januari	113.7	117.4	144.7	123.7	104.5	107.7
Februari	112.3	111.7	162.5	116.1	123.0	108.8
Maart	126.5	121.7	184.0	137.8	128.2	120.6
April	120.4	117.1	172.0	133.0	104.9	129.5
Mei	124.3	123.0	140.8	121.1	102.9	165.0
Juni	125.6	121.9	114.4	161.4	129.3	145.4
Juli	119.1	123.5	106.6	130.9	95.2	135.8
Augustus	117.8	122.5	100.8	112.7	94.1	141.2
September	130.3	125.6	193.1	147.1	129.4	157.1
Oktober	128.8	131.0	108.9	129.6	114.8	147.2
November	130.0	133.5	80.4	116.5	106.6	158.1
December	130.8	133.2	297.0	114.9	106.9	132.1
2000						
Januari	131.2	134.1	190.7	122.0	115.8	137.4
Februari	130.4	125.8	199.5	138.6	133.8	139.7

België : bruto productie-indexen (1995=100) - vervolg

	Overige chemische producten (24.6)	Synthetische en kunstmatige vezels (24.7)	Rubber en kunststof (25)	Rubber (25.1)	Producten van kunststof (25.2)	Niet-metaalhoudende minerale producten (26)
1995	100.0	100.0	100.0	100.0	100.0	100.0
1996	99.0	96.0	99.9	93.4	100.9	96.3
1997	110.6	89.1	109.3	99.8	110.7	100.0
1998	112.7	78.9	113.5	106.4	114.6	99.3
1998						
Maart	122.3	83,6	124,6	113,0	126,4	110,4
April	121,1	83,9	119,8	102,0	122,5	107,0
Mei	112,8	81,9	112,1	91,6	115,3	104,0
Juni	125,9	86,2	128,1	106,8	131,4	120,6
Juli	113,8	59,8	102,8	97,4	103,5	85,6
Augustus	99,2	67,0	98,8	88,5	100,4	93,4
September	117,0	83,4	125,8	122,0	126,3	119,1
Oktober	116,1	85,7	122,9	134,2	120,9	114,4
November	112,4	86,5	112,1	115,3	111,5	90,5
December	98,7	62,6	96,0	89,9	96,9	70,4
1999						
Januari	100,4	75,8	109,6	102,1	110,8	85,1
Februari	104,9	75,7	111,9	105,9	112,7	81,6
Maart	155,9	93,1	128,8	120,2	130,1	110,3
April	153,0	76,2	122,1	107,4	124,4	108,9
Mei	143,4	78,5	118,7	104,3	121,0	105,6
Juni	133,5	79,7	132,6	114,9	135,4	129,9
Juli	119,6	51,4	105,5	103,8	105,7	83,4
Augustus	116,7	57,9	103,6	90,0	105,6	101,1
September	141,3	84,5	129,7	123,1	130,7	124,7
Oktober	128,3	93,9	131,5	126,9	132,2	117,1
November	136,4	81,8	125,3	119,7	126,1	105,9
December	130,0	74,1	112,8	98,8	114,9	85,1
2000						
Januari	128,2	83,7	120,2	110,0	121,8	86,5
Februari	140,8	84,4	130,7	113,4	133,5	101,6
<hr/>						
	Glas en glaswerk (26.1)	Keramische producten, excl. tegels, bakstenen (26.2)	Keramische tegels en plavuizen (26.3)	Dakpannen, bakstenen en overige voor bouw (26.4)	Cement, kalk en gips (26.5)	Artikelen van beton, gips en cement (26.6)
1995	100.0	100.0	100.0	100.0	100.0	100.0
1996	99.4	100.2	85.6	92.1	85.2	98.2
1997	107.2	111.8	83.4	102.8	76.2	99.5
1998	111.6	110.3	40.4	98.4	68.3	98.7
1998						
Maart	120.8	133.7	80.3	112.7	75.2	112.6
April	117.4	115.5	50.7	108.9	75.0	108.1
Mei	109.1	114.7	36.2	106.5	72.8	108.9
Juni	127.8	122.3	44.4	128.1	84.7	125.5
Juli	104.8	124.9	23.2	98.7	59.5	71.2
Augustus	86.4	82.9	36.1	101.4	68.2	107.4
September	125.8	118.1	47.7	117.8	84.4	121.4
Oktober	125.5	116.1	31.5	111.1	79.7	114.6
November	115.0	85.9	28.0	77.7	56.6	85.1
December	89.5	68.6	13.2	57.1	49.1	65.1
1999						
Januari	97.8	82.7	27.3	90.7	67.4	78.0
Februari	101.4	80.4	72.3	75.3	59.5	74.5
Maart	117.1	98.4	54.0	116.9	80.3	117.3
April	106.9	111.2	61.6	106.4	82.3	121.1
Mei	99.6	92.6	54.1	110.0	81.4	120.6
Juni	123.2	98.6	70.6	132.3	95.9	152.6
Juli	93.5	98.3	21.1	91.5	63.1	77.8
Augustus	89.0	61.9	39.2	108.4	82.5	119.5
September	125.2	89.1	60.0	127.7	82.3	143.2
Oktober	122.8	91.7	51.4	116.2	82.0	129.3
November	117.8	74.6	34.5	100.7	75.9	112.9
December	99.3	99.7	31.7	69.1	57.2	87.0
2000						
Januari	108.8	75.8	17.2	99.7	59.1	77.8
Februari	122.8	83.0	39.6	94.1	73.6	103.4

België : bruto productie-indexen (1995=100) - vervolg

	Bewerken van natuursteen (26.7)	Overige niet-metaalhoudende minerale producten (26.8)	Metallurgie (27)	Ijzer en staal en ferro-legeringen (EGKS) (27.1)	Buizen (27.2)	Eerste verwerking van staal (27.3)
1995	100.0	100.0	100.0	100.0	100.0	100.0
1996	108.9	96.4	97.8	93.5	79.7	99.0
1997	129.1	105.1	98.2	89.5	89.7	113.8
1998	140.6	101.9	101.2	95.6	89.1	117.4
1998						
Maart	148.4	112.4	114.1	107.2	106.0	133.9
April	152.9	107.7	108.1	102.7	94.0	123.2
Mei	153.8	109.1	105.5	106.8	82.1	115.8
Juni	170.1	127.7	108.7	99.6	94.0	128.7
Juli	83.9	97.4	89.2	99.9	74.3	52.1
Augustus	140.7	106.6	97.0	87.1	69.8	144.1
September	198.9	130.2	107.1	98.5	107.4	132.0
Oktober	190.5	116.5	105.5	96.0	97.8	136.9
November	126.0	87.8	102.5	96.5	82.9	122.9
December	101.9	56.5	72.5	63.4	66.1	87.3
1999						
Januari	106.4	87.8	96.0	89.6	81.3	113.5
Februari	99.4	76.7	96.4	89.0	91.2	108.4
Maart	141.5	110.6	106.1	92.4	105.8	131.9
April	150.3	117.1	105.1	96.6	97.2	118.4
Mei	146.2	116.0	103.3	95.7	89.3	122.5
Juni	176.4	146.1	103.9	93.2	104.6	134.8
Juli	78.0	105.5	91.6	95.0	74.5	50.9
Augustus	140.4	125.6	99.0	92.4	77.5	122.2
September	162.5	156.7	101.9	81.1	100.5	150.6
Oktober	155.3	128.2	108.4	88.3	97.0	134.6
November	127.2	112.8	109.7	101.4	86.7	125.3
December	103.6	84.7	79.4	59.8	74.4	108.4
2000						
Januari	95.5	83.2	100.9	96.5	88.9	121.8
Februari	133.7	96.6	107.3	97.9	93.1	128.3
<hr/>						
	Non-ferro metalen (27.4)	Gieten van metalen (27.5)	Producten van metaal (28)	Producten van metaal voor de bouw (28.1)	Metalen recipiënten; radiatoren en ketels voor centrale verwarming (28.2)	Stoomketels (28.3)
1995	100.0	100.0	100.0	100.0	100.0	100.0
1996	105.7	111.5	106.4	106.1	115.6	108.7
1997	107.6	115.7	112.7	106.8	119.8	123.5
1998	105.0	110.7	120.4	118.7	122.5	103.1
1998						
Maart	118.5	127.6	129.4	119.4	128.6	150.6
April	111.7	123.9	122.3	117.0	108.2	102.0
Mei	100.0	105.0	111.9	114.0	99.1	70.1
Juni	117.6	121.7	134.5	135.8	131.3	94.6
Juli	84.0	84.5	93.1	96.5	91.1	99.8
Augustus	99.0	88.6	112.4	109.7	121.8	68.6
September	112.6	118.4	135.6	136.5	148.4	94.9
Oktober	110.3	120.2	138.8	138.0	145.3	107.9
November	106.1	107.8	121.5	120.5	123.2	97.0
December	83.0	87.0	116.4	123.8	138.3	150.2
1999						
Januari	100.6	103.0	111.2	107.1	112.8	107.5
Februari	103.8	108.3	117.7	109.5	107.5	87.0
Maart	118.1	126.3	135.2	129.2	132.4	119.6
April	114.2	111.2	133.6	127.6	128.9	151.9
Mei	109.6	104.5	126.5	131.7	112.7	149.1
Juni	109.9	126.3	153.1	154.1	168.5	149.3
Juli	101.3	71.8	100.7	103.3	109.5	85.2
Augustus	103.5	85.0	116.5	121.6	112.9	98.3
September	117.0	116.8	147.4	147.7	167.4	113.6
Oktober	129.8	119.2	140.2	146.0	153.3	116.8
November	118.7	97.7	132.3	133.5	156.4	99.9
December	99.1	84.4	130.7	140.1	141.2	133.3
2000						
Januari	100.5	106.9	121.5	125.0	114.4	84.1
Februari	115.0	115.3	125.7	124.7	113.2	112.2

België : bruto productie-indexen (1995=100) - vervolg

	Smeden, persen, stampen etc. (28.4)	Bekleding metaal, algemene metaalbewerking (28.5)	Scharen, bestekken, gereedschap, ijzerwaren (28.6)	Overige producten van metaal (28.7)	Machines, apparaten en werktuigen (29)	Motoren en mechanisch drijfwerk (29.1)
1995	100.0	100.0	100.0	100.0	100.0	100.0
1996	96.0	116.1	104.5	99.7	98.4	101.7
1997	129.9	140.4	113.2	102.5	102.3	111.7
1998	176.6	152.8	118.4	107.3	105.9	116.7
1998						
Maart	192.9	163.9	134.8	120.1	117.3	140.9
April	186.0	161.9	132.1	114.6	122.0	138.5
Mei	172.9	141.1	110.6	104.9	107.7	113.0
Juni	178.0	161.9	144.4	123.3	131.4	125.0
Juli	107.5	117.9	98.6	76.9	89.2	104.8
Augustus	197.5	121.4	102.9	111.0	93.0	101.8
September	218.3	166.9	130.8	117.7	107.3	109.1
Oktober	199.0	177.8	135.2	121.7	106.2	118.9
November	172.8	166.9	111.8	104.7	95.4	109.7
December	161.9	145.3	94.8	85.7	105.5	110.8
1999						
Januari	197.7	152.1	101.3	95.3	88.8	94.5
Februari	207.5	177.5	119.8	104.9	93.7	111.4
Maart	219.8	180.3	132.8	122.0	119.8	131.1
April	203.9	183.8	127.1	114.9	103.9	114.3
Mei	203.7	159.6	103.2	109.7	92.7	104.5
Juni	223.2	193.4	142.7	125.2	116.5	130.2
Juli	145.5	140.8	94.3	77.4	80.3	93.9
Augustus	169.3	133.0	112.8	106.3	79.9	103.8
September	228.8	186.8	139.0	124.4	103.0	118.3
Oktober	232.7	172.6	131.4	114.2	98.9	116.3
November	214.7	156.0	130.5	112.1	92.0	107.5
December	175.1	157.9	110.1	103.0	107.7	114.1
2000						
Januari	238.8	149.8	128.3	108.1	81.0	105.6
Februari	262.0	156.4	132.3	112.3	100.4	119.9
<hr/>						
	Machines voor algemeen gebruik (29.2)	Machines voor de landbouw en de bosbouw (29.3)	Gereedschaps- werktuigen (29.4)	Overige machines voor specifieke doeleinden (29.5)	Huishoudapparaten (29.7)	Kantoorcomputers en computers (30)
1995	100.0	100.0	100.0	100.0	100.0	100.0
1996	107.1	95.8	105.1	91.4	101.8	120.4
1997	101.3	90.8	110.6	98.7	118.0	132.6
1998	94.5	98.2	101.8	110.0	119.0	143.1
1998						
Maart	100.4	125.9	106.9	120.6	135.8	179.8
April	98.6	135.8	106.3	121.7	115.8	147.5
Mei	98.0	128.8	110.4	109.1	109.3	116.1
Juni	113.1	189.0	128.2	134.2	146.2	229.6
Juli	92.5	30.0	74.8	95.3	113.2	114.6
Augustus	74.5	120.7	90.0	96.1	87.0	117.6
September	101.8	73.2	89.7	119.7	146.3	189.7
Oktober	92.4	59.0	101.0	113.6	137.2	149.7
November	85.7	58.7	90.8	104.1	124.0	125.6
December	107.9	83.5	156.4	90.5	110.6	130.2
1999						
Januari	82.4	87.5	53.7	92.8	101.8	99.1
Februari	78.4	93.0	74.1	97.5	107.1	132.0
Maart	102.8	124.2	99.8	119.5	130.6	182.4
April	96.2	141.1	84.0	103.5	121.2	113.0
Mei	91.2	107.5	83.2	94.1	75.5	134.6
Juni	108.5	145.0	122.9	119.7	93.0	187.6
Juli	82.2	90.0	66.4	77.9	62.2	111.3
Augustus	80.3	33.8	64.1	83.9	57.7	126.5
September	92.9	71.0	84.4	119.2	106.8	156.5
Oktober	91.7	56.2	97.7	106.4	103.8	132.7
November	83.0	50.2	99.3	102.8	95.2	136.9
December	118.7	74.6	147.3	98.1	84.3	223.5
2000						
Januari	77.7	63.1	67.8	81.7	79.6	120.3
Februari	96.2	107.0	76.3	101.9	105.0	171.4

België : bruto productie-indexen (1995=100) - vervolg

	Elektrische machines en apparaten (31)	Elektromotoren, generatoren, transformatoren (31.1)	Schakel- en verdeelinrichtingen (31.2)	Geïsoleerde kabels en draad (31.3)	Accumulatoren en elektrische batterijen (31.4)	Elektrische lampen en verlichtingsapparaten (31.5)
1995	100.0	100.0	100.0	100.0	100.0	100.0
1996	105.5	119.8	107.5	101.8	100.3	86.6
1997	117.2	132.8	113.3	113.9	116.9	108.9
1998	125.4	147.1	128.3	110.8	128.8	123.0
1998						
Maart	130.5	148.0	129.8	118.8	125.6	138.5
April	126.8	140.9	144.1	115.8	109.1	131.4
Mei	119.5	143.1	125.6	112.3	108.8	111.6
Juni	133.9	148.4	132.5	133.8	147.8	123.7
Juli	106.9	108.3	112.7	84.5	115.4	103.4
Augustus	109.2	156.0	109.6	103.4	95.3	120.3
September	134.1	154.2	131.8	117.7	162.4	134.5
Oktober	141.9	169.4	144.5	118.6	160.6	135.7
November	133.7	164.3	122.0	114.8	149.7	122.0
December	138.4	183.2	146.6	84.3	152.6	114.6
1999						
Januari	121.3	163.2	119.8	96.8	97.6	122.6
Februari	122.2	145.0	119.7	94.2	113.9	127.7
Maart	143.5	175.9	154.9	110.2	120.8	136.7
April	132.1	160.7	133.6	122.8	92.6	129.5
Mei	121.5	147.8	140.3	103.9	103.2	119.4
Juni	151.1	173.2	161.5	126.7	138.8	133.9
Juli	112.6	109.8	143.4	84.0	106.5	101.9
Augustus	124.8	180.0	134.8	102.0	98.7	123.4
September	160.8	178.5	169.2	136.8	194.4	148.2
Oktober	161.5	168.2	152.0	132.6	177.7	163.3
November	155.4	176.5	151.7	116.0	168.8	160.7
December	159.1	194.9	175.2	106.9	179.9	137.8
2000						
Januari	147.9	151.0	172.9	128.8	131.2	147.2
Februari	162.2	170.6	142.0	143.2	146.9	158.0
Elektronische apparaten en onderdelen (32)						
	Elektrische benodigdheden (31.6)	Audio-, video- en telecommunicatie- apparatuur (32)	Elektronische onderdelen (32.1)	Zend- en transmissie- apparatuur (32.2)	Audio- en videoapparatuur (32.3)	Medische apparatuur, precisie-instru- menten, etc. (33)
1995	100.0	100.0	100.0	100.0	100.0	100.0
1996	112.6	100.3	93.9	106.0	97.5	90.4
1997	119.4	107.4	110.2	114.5	99.7	96.7
1998	119.9	121.9	126.9	128.1	113.6	111.1
1998						
Maart	126.1	146.9	157.3	138.0	146.6	114.0
April	118.1	114.9	138.9	127.6	94.8	109.9
Mei	116.6	115.1	139.7	134.3	90.3	98.9
Juni	127.2	134.2	158.7	153.3	109.3	115.7
Juli	111.7	63.8	107.3	27.3	70.6	95.4
Augustus	88.3	125.7	101.6	224.0	65.6	99.4
September	120.5	130.4	128.8	133.9	126.6	119.0
Oktober	133.0	134.6	136.5	127.6	136.5	132.7
November	137.0	120.5	106.1	107.6	133.2	123.4
December	145.7	147.5	110.3	131.9	170.8	129.4
1999						
Januari	125.2	104.7	111.5	88.5	110.5	87.5
Februari	128.6	118.8	119.5	92.8	133.1	86.1
Maart	151.3	131.5	138.3	133.7	124.9	112.5
April	142.2	112.6	136.5	114.6	100.4	103.8
Mei	112.2	99.9	114.9	112.4	84.2	91.6
Juni	161.9	134.3	150.7	156.9	110.9	120.5
Juli	115.2	67.8	116.6	25.4	76.3	81.9
Augustus	113.9	101.4	92.3	160.3	64.1	94.1
September	150.3	149.0	148.0	136.6	154.6	117.6
Oktober	173.4	125.0	137.0	122.3	120.1	98.5
November	160.1	132.7	141.3	107.7	143.7	110.8
December	159.7	136.8	126.1	122.3	148.1	131.8
2000						
Januari	147.0	121.9	129.5	112.7	123.2	98.2
Februari	202.4	121.9	144.8	104.5	123.3	119.2

België : bruto productie-indexen (1995=100) - vervolg

	Medische apparatuur, orthopedische artikelen (33.1)	Wetenschappelijke en technische instrumenten (33.2)	Controleapparatuur van industriële processen (33.3)	Optische instrumenten, foto- en filmapparatuur (33.4)	Uurwerken (33.5)	Auto's, aanhangwagens en opleggers (34)
1995	100.0	100.0	100.0	100.0	100.0	100.0
1996	75.5	102.4	68.5	92.3	92.6	98.9
1997	69.3	115.7	99.0	86.5	115.7	96.4
1998	96.9	134.7	100.8	57.8	124.3	100.7
1998						
Maart	99.8	128.1	116.7	87.1	140.4	101.8
April	96.2	129.4	118.0	60.5	97.4	104.7
Mei	85.2	122.5	79.8	49.3	127.5	107.4
Juni	88.8	146.9	105.8	64.8	128.1	119.1
Juli	92.8	116.9	51.2	51.7	75.9	85.7
Augustus	80.7	129.2	73.9	46.1	107.9	71.5
September	106.2	146.6	94.7	56.0	140.7	121.0
Oktober	144.8	147.7	125.4	43.8	134.9	119.7
November	112.4	148.4	121.6	47.2	151.0	100.0
December	100.7	166.3	109.0	68.8	142.1	100.3
1999						
Januari	80.7	106.2	73.5	38.7	113.6	85.3
Februari	85.4	94.0	76.3	52.0	129.3	90.6
Maart	105.0	134.4	99.8	47.9	161.0	110.9
April	100.0	127.9	83.5	37.1	104.7	104.0
Mei	81.2	113.4	84.1	37.4	104.5	92.1
Juni	101.5	146.2	132.1	58.4	100.1	117.8
Juli	69.3	103.7	68.2	40.2	76.3	70.3
Augustus	79.5	120.0	84.0	40.1	81.1	81.2
September	96.6	143.4	150.4	43.5	117.5	109.6
Oktober	74.3	123.7	110.0	46.0	137.9	116.0
November	66.4	152.7	118.2	53.4	119.4	98.3
December	75.3	166.2	183.3	89.0	140.8	98.3
2000						
Januari	72.8	122.5	148.7	34.7	65.6	85.4
Februari	75.4	146.7	195.8	45.9	74.1	102.8

	Auto's (34.1)	Carrosserieën en aanhangwagens (34.2)	Onderdelen en accessoires motorvoertuigen (34.3)	Overige transportmiddelen (35)	Scheepsbouw en -reparatie (35.1)	Rollend materieel voor spoor- en tramwegen (35.2)
1995	100.0	100.0	100.0	100.0	100.0	100.0
1996	98.8	102.1	98.9	96.7	98.5	92.8
1997	93.7	115.2	118.9	108.1	86.9	96.9
1998	95.6	140.2	139.8	109.0	81.4	52.8
1998						
Maart	95.3	154.8	150.4	117.6	90.3	57.8
April	99.3	154.3	142.6	114.2	84.9	48.8
Mei	103.9	136.7	133.3	111.8	76.1	43.8
Juni	113.3	166.9	162.7	124.4	90.1	52.9
Juli	81.0	119.9	123.0	71.8	65.2	29.2
Augustus	67.4	94.8	108.3	121.0	65.0	46.0
September	115.9	146.1	167.5	114.0	90.6	45.8
Oktober	114.3	152.9	166.5	116.7	92.6	47.4
November	94.9	147.2	135.6	120.0	81.6	82.2
December	95.1	151.3	134.7	111.5	79.7	75.6
1999						
Januari	77.9	134.1	146.9	101.5	108.7	35.4
Februari	84.6	133.1	138.8	117.1	102.8	72.2
Maart	102.7	161.0	180.0	131.4	116.4	50.3
April	96.4	154.2	166.0	124.0	111.3	49.4
Mei	83.8	134.7	165.5	125.7	106.7	55.3
Juni	110.1	169.0	179.7	165.8	122.7	73.4
Juli	64.2	106.2	122.8	94.7	88.1	32.6
Augustus	76.6	95.4	127.4	146.7	101.9	58.0
September	100.7	154.9	190.1	153.0	125.9	66.3
Oktober	110.2	151.6	165.6	135.9	121.7	44.9
November	90.7	143.1	164.4	139.6	116.8	56.8
December	90.2	163.6	159.0	152.6	106.8	67.4
2000						
Januari	77.2	126.3	158.2	123.0	111.0	50.2
Februari	95.6	137.3	168.9	135.0	117.4	61.1

België : bruto productie-indexen (1995=100) - vervolg

	Lucht- en ruimtevaartuigen (35.3)	Motorrijwielen en rijwielen (35.4)	Overige transportmiddelen, n.e.g. (35.5)	Meubels; overige industrie (36)	Meubels (36.1)	Bewerking van edelstenen en juwelen (36.2)
1995	100.0	100.0	##	100.0	100.0	100.0
1996	95.5	112.5	##	92.4	98.2	86.2
1997	118.2	101.1	##	89.0	96.1	78.6
1998	137.2	99.6	##	89.5	102.5	60.5
1998						
Maart	142.4	138.9	##	100.5	112.3	79.1
April	139.5	149.7	##	92.3	104.0	68.9
Mei	142.6	134.2	##	85.4	97.6	57.1
Juni	159.3	119.1	##	97.2	112.6	61.6
Juli	82.8	105.7	##	71.1	75.4	65.6
Augustus	169.2	86.5	##	65.6	80.5	26.9
September	148.4	77.3	##	107.1	119.9	84.5
Oktober	152.7	71.7	##	102.6	120.5	60.6
November	151.0	72.5	##	92.5	107.2	59.2
December	139.2	66.5	##	87.3	100.1	60.5
1999						
Januari	130.2	73.7	##	79.0	99.7	33.7
Februari	134.3	97.6	##	82.5	104.6	30.1
Maart	166.1	139.5	##	99.4	122.6	45.3
April	152.5	148.1	##	88.8	105.2	48.8
Mei	154.0	143.1	##	79.0	95.2	40.7
Juni	218.4	121.8	##	96.5	117.6	47.6
Juli	120.7	101.2	##	63.8	67.7	54.6
Augustus	204.2	77.0	##	67.0	87.0	19.6
September	205.5	70.8	##	103.0	121.3	58.5
Oktober	187.5	72.5	##	101.9	118.6	61.4
November	189.4	62.9	##	94.2	113.5	50.2
December	210.7	59.5	##	93.4	109.9	54.8
2000						
Januari	158.6	95.0	##	80.4	100.3	30.2
Februari	173.2	89.2	##	85.3	108.5	31.3

	Sportartikelen (36.4)	Spellen en speelgoed (36.5)	Diverse overige industrie (36.6)	Recuperatie van recycleerbaar afval (37)	Recuperatie van recycleerbaar metaalafval (37.1)	Recuperatie van overig recycleerbaar afval (37.2)
1995	100.0	##	100.0	100.0	100.0	100.0
1996	113.2	##	68.5	115.7	106.4	122.3
1997	160.7	##	77.7	125.4	102.8	140.0
1998	130.7	##	83.5	129.8	99.5	147.7
1998						
Maart	150.7	##	93.9	147.3	117.9	165.1
April	150.7	##	89.3	137.9	109.6	154.9
Mei	132.4	##	76.2	125.0	96.2	142.1
Juni	150.1	##	90.2	141.5	110.6	159.8
Juli	119.9	##	67.7	110.2	77.0	129.9
Augustus	113.8	##	59.7	112.8	80.4	131.9
September	95.8	##	92.0	141.4	107.3	161.3
Oktober	142.2	##	97.2	135.5	106.6	152.3
November	164.7	##	89.8	124.5	91.4	143.6
December	135.9	##	84.6	116.4	82.4	136.0
1999						
Januari	79.8	##	68.2	134.6	97.1	156.1
Februari	71.1	##	80.1	127.7	96.7	145.6
Maart	188.2	##	91.7	150.6	113.5	172.0
April	159.0	##	77.3	138.6	103.4	158.7
Mei	107.0	##	63.1	122.9	89.2	142.3
Juni	134.2	##	75.4	147.8	105.3	171.7
Juli	91.7	##	63.0	107.7	74.9	126.2
Augustus	78.1	##	53.1	122.1	82.1	144.8
September	105.4	##	83.6	146.2	102.4	170.8
Oktober	103.6	##	89.7	142.3	100.8	166.0
November	77.2	##	89.5	132.2	94.4	153.6
December	120.6	##	87.5	124.0	84.4	146.3
2000						
Januari	55.6	##	65.5	138.1	98.4	160.2
Februari	68.0	##	86.4	148.6	104.9	173.1

België : bruto productie-indexen (1995=100) - vervolg en einde

	Elektriciteit, gas, stoom en warm water (40)	Elektriciteit (40.1)	Gas (40.2)	Water (41)	Bouwnijverheid (45)	Bouwrijp maken van terreinen; bouwen; weg- en waterbouw (45.1-45.2)
1995	100.0	100.0	100.0	100.0	100.0	100.0
1996	104.2	102.8	110.0	101.5	100.5	101.0
1997	105.8	106.2	103.5	104.9	102.9	103.2
1998	113.3	112.6	115.4	110.4	104.8	101.8
1998						
Maart	117.9	113.8	133.4	110.0	119.7	117.1
April	110.8	108.7	118.2	109.8	108.0	105.6
Mei	101.4	106.8	79.3	118.0	110.8	110.9
Juni	99.3	103.9	80.6	107.8	125.9	125.6
Juli	96.0	99.9	79.8	111.4	60.2	53.5
Augustus	98.7	104.5	75.3	113.4	109.2	110.6
September	106.5	110.4	90.4	106.3	126.8	125.9
Oktober	119.9	118.5	124.8	115.4	124.8	123.0
November	126.4	120.1	150.4	105.3	97.3	91.4
December	137.9	130.3	167.3	110.5	76.4	71.1
1999						
Januari	126.3	129.2	114.2	113.3	99.1	92.6
Februari	118.8	116.0	129.1	102.7	88.7	79.6
Maart	121.8	119.5	130.1	109.2	121.6	116.4
April	113.2	112.6	115.2	114.9	110.9	106.4
Mei	101.7	106.8	81.0	114.2	105.9	102.6
Juni	98.6	103.9	76.9	110.4	134.1	129.7
Juli	95.1	99.6	76.3	120.9	56.5	47.7
Augustus	95.0	99.7	75.4	115.1	116.8	114.0
September	100.2	103.3	87.2	112.7	133.6	128.8
Oktober	118.5	117.8	120.3	115.8	129.6	124.7
November	130.8	127.1	145.2	111.5	114.1	107.3
December	132.3	127.4	151.0	111.6	94.0	84.4
2000						
Januari	119.9	124.4	102.8	116.0	90.0	81.3
Februari	116.8	117.8	114.7	109.7	116.0	108.4
<hr/>						
	Het bouwrijp maken van terreinen (45.1)	Burgerlijke en utiliteitsbouw; weg- en waterbouw (45.2)	Bouwinstallatie en afwerking van gebouwen (45.3-45.5)	Bouwinstallatie (45.3)	Afwerking van gebouwen (45.4)	Verhuur machines met bedieningspersoneel (45.5)
1995	--	--	100.0	--	--	--
1996	103.3	100.9	99.4	102.9	94.1	177.4
1997	118.9	102.7	102.3	105.3	97.4	190.1
1998	111.8	99.3	110.7	114.9	98.8	146.0
1998						
Maart	131.0	114.0	124.8	129.6	111.4	156.0
April	117.9	102.8	113.0	117.9	99.9	153.8
Mei	118.5	108.3	110.5	111.5	102.1	138.7
Juni	131.2	122.6	126.5	125.7	119.0	167.0
Juli	61.5	52.0	73.6	81.3	59.7	116.9
Augustus	115.4	108.0	106.4	105.8	100.2	134.5
September	134.5	122.8	128.6	129.5	119.3	164.1
Oktober	134.0	120.0	128.2	130.5	117.4	169.8
November	105.0	89.0	108.8	116.9	92.6	145.7
December	75.0	69.4	87.0	94.8	72.4	131.8
1999						
Januari	89.8	91.9	112.2	107.0	90.8	272.0
Februari	84.8	78.7	107.6	102.0	87.1	299.0
Maart	113.9	115.6	132.1	121.6	111.1	367.3
April	--	--	119.8	--	--	--
Mei	--	--	112.6	--	--	--
Juni	--	--	142.8	--	--	--
Juli	--	--	74.8	--	--	--
Augustus	--	--	122.3	--	--	--
September	--	--	143.1	--	--	--
Oktober	--	--	139.7	--	--	--
November	--	--	127.6	--	--	--
December	--	--	113.3	--	--	--
2000						
Januari	19.5	18.8	107.6	26.2	19.5	69.9
Februari	25.3	25.1	131.3	30.7	25.2	78.4

België : productie-indexen (1995=100)

Totale industrie (10-45)

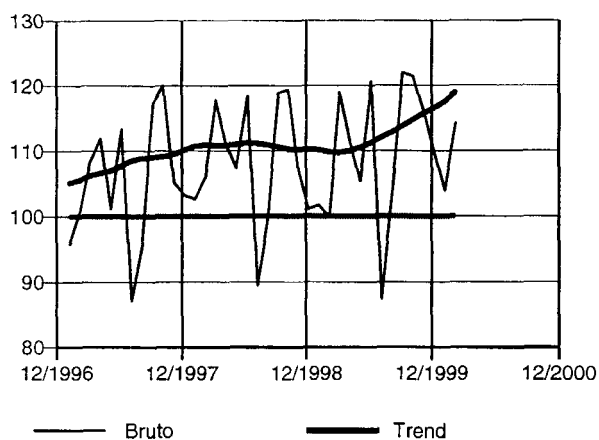

Totale industrie (zonder bouwnijverheid) (10-41)

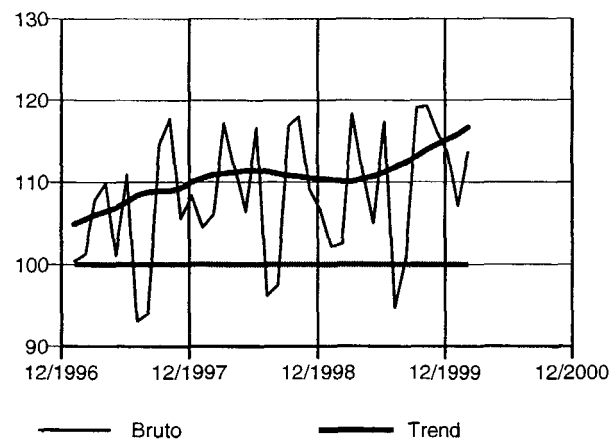

Intermediaire goederen

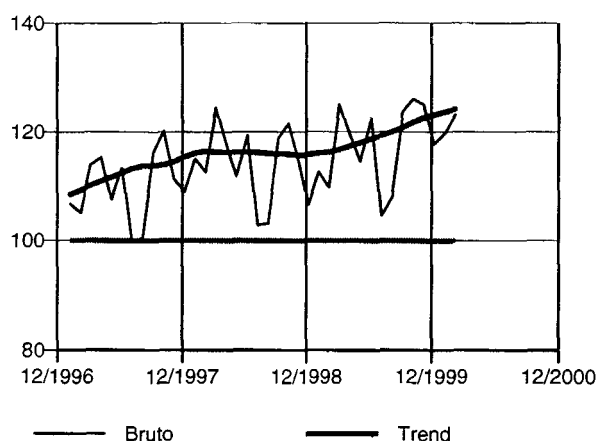

Investeringsgoederen

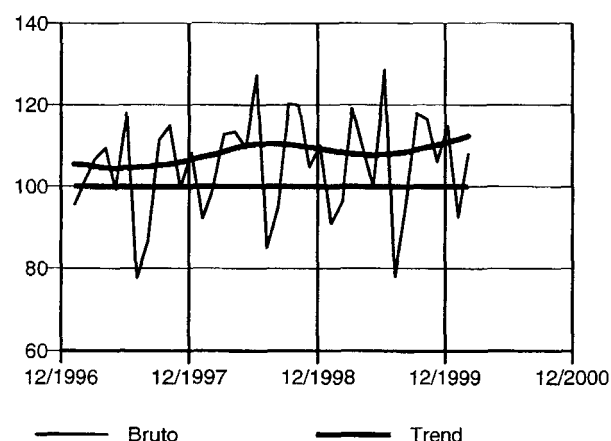

Duurzame consumptiegoederen

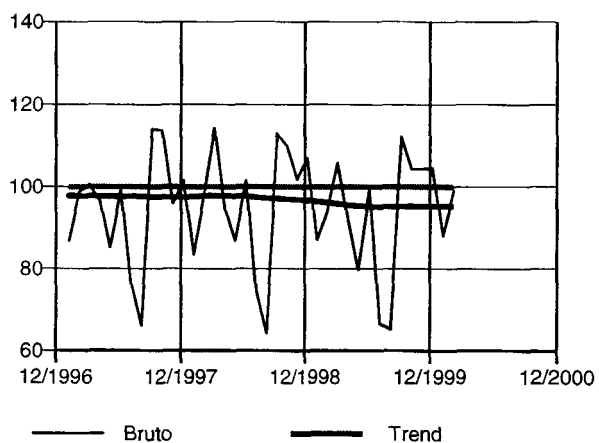

Niet-duurzame consumptiegoederen

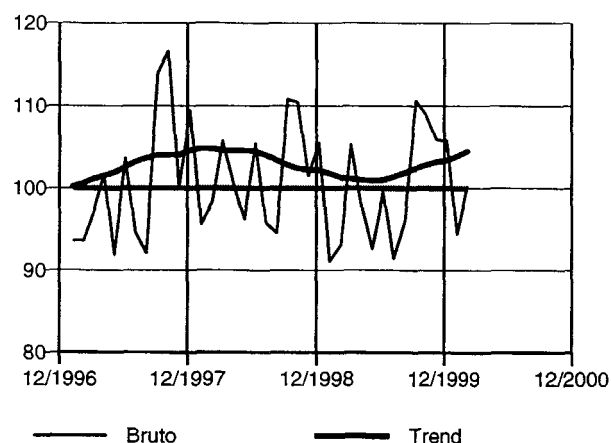

België : productie-indexen (1995=100) - vervolg

Winning van delfstoffen (10-14)

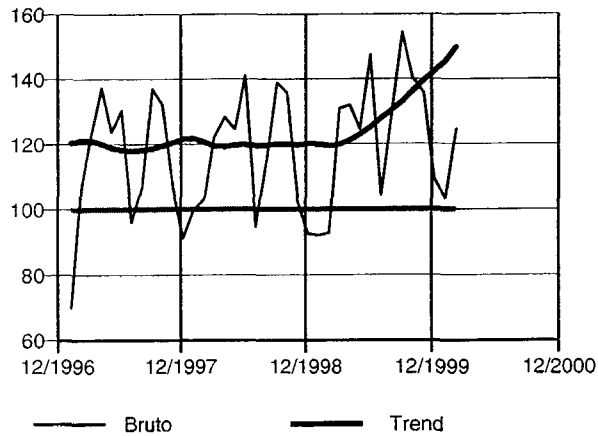

Industrie (15-37)

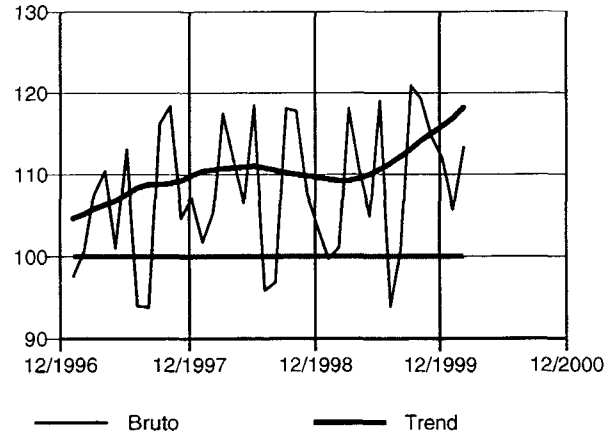

Voedings- en genotmiddelen (15-16)

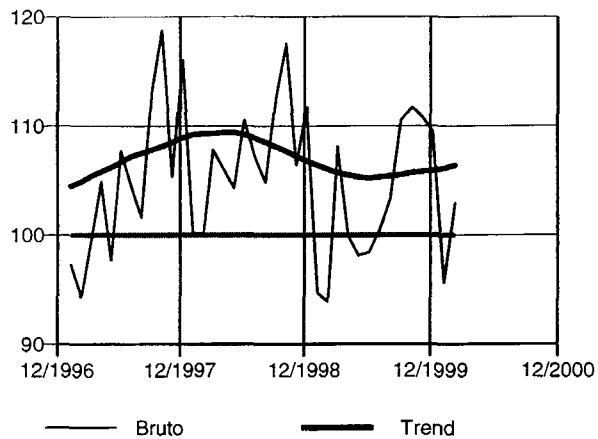

Textiel, kleding, leer en leerproducten (17-19)

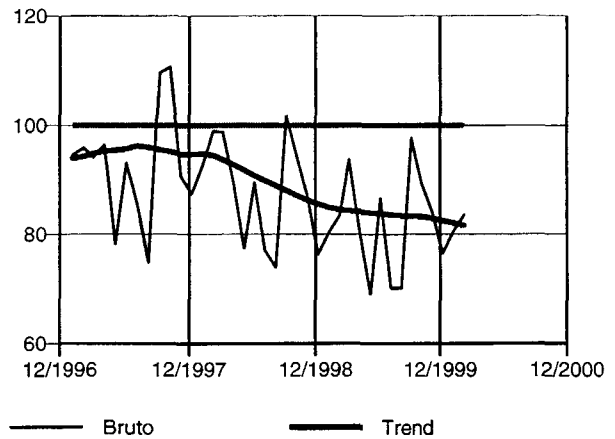

Papier- en kartonnijverheid; uitgeverijen en drukkerijen (21-22)

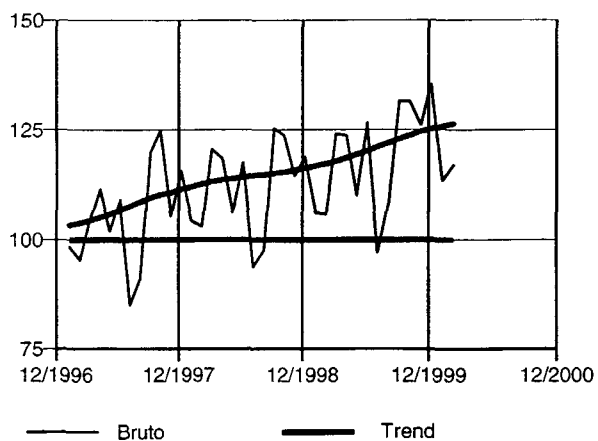

Cokes, geraffineerde aardolieproducten en splits- en kweekstoffen (23)

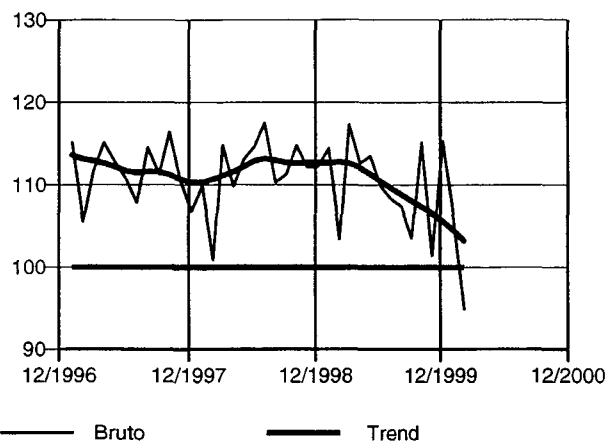

België : productie-indexen (1995=100) - vervolg

Chemische, rubber- en kunststofnijverheid (24-25)

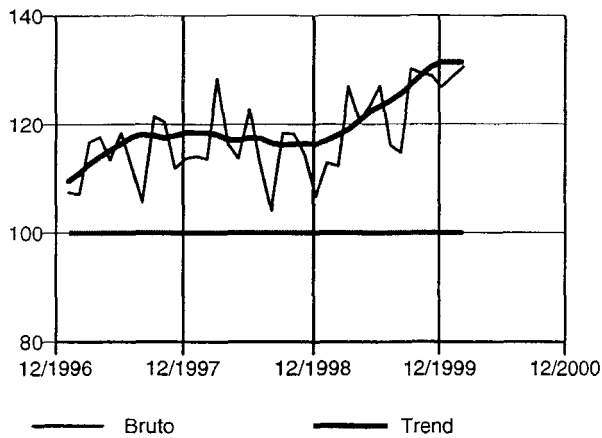

Niet-metaalhoudende minerale producten (26)

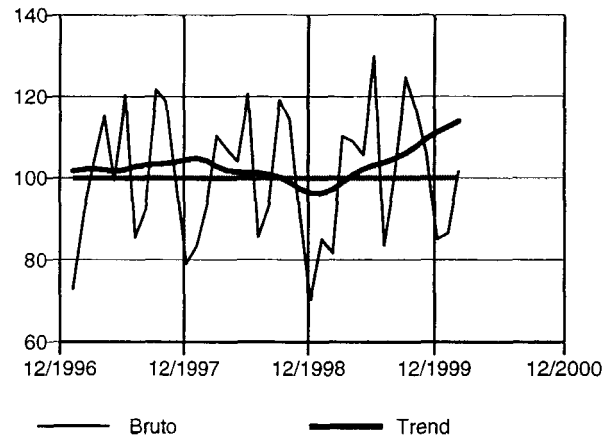

Metallurgie (27)

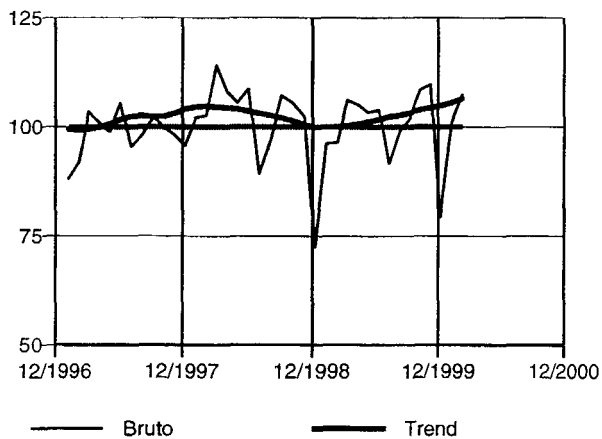

Metaalverwerking (28-35)

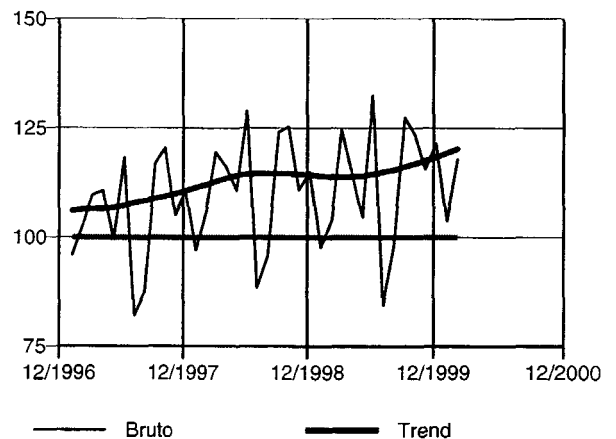

Producten van metaal (28)

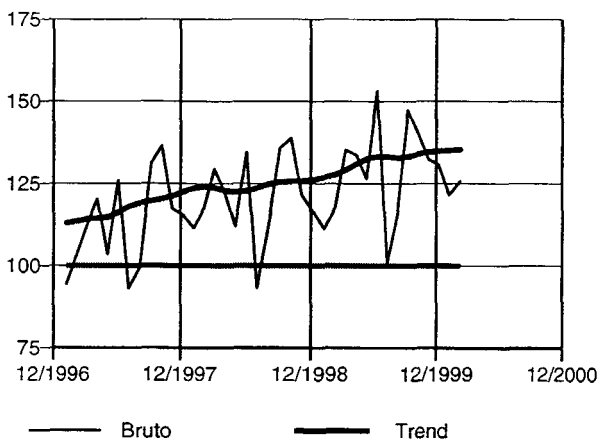

Machines, apparaten en werktuigen (29)

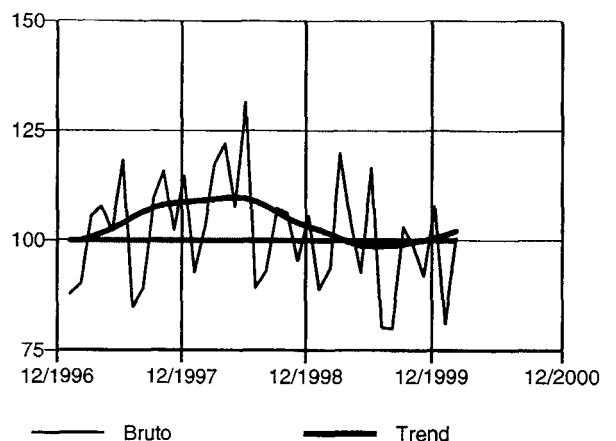

België : productie-indexen (1995=100) - vervolg en einde

Elektrische en elektronische apparaten en instrumenten (30-33)

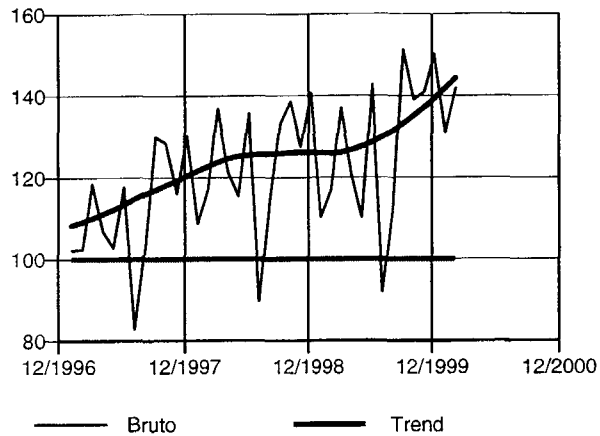

Transportmiddelen (34-35)

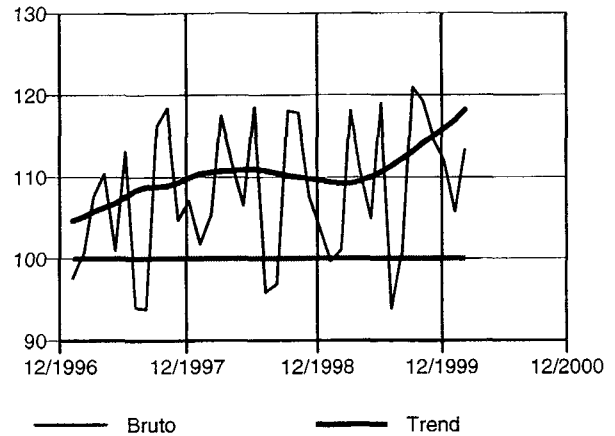

Meubels (36.1)

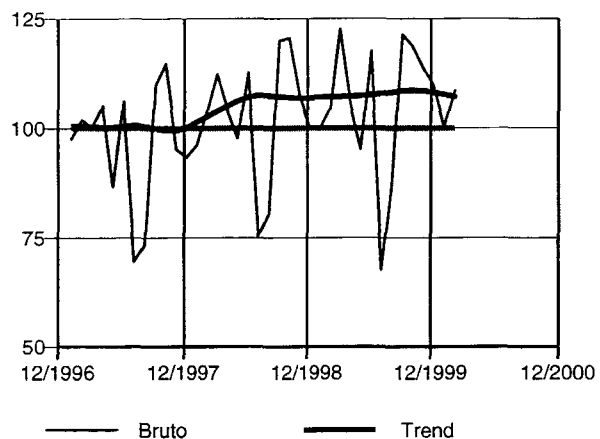

Elektriciteit, gas en water (40-41)

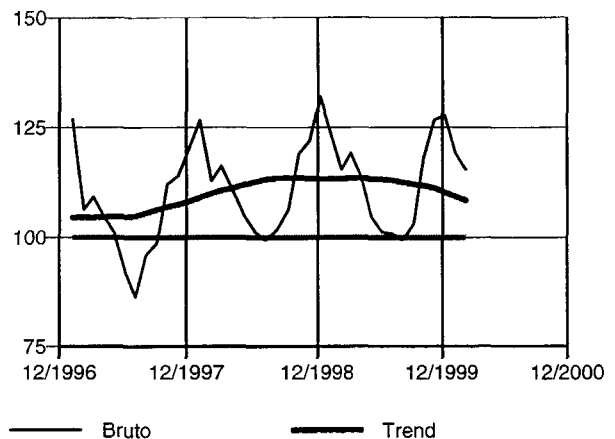

Elektriciteit (40.1)

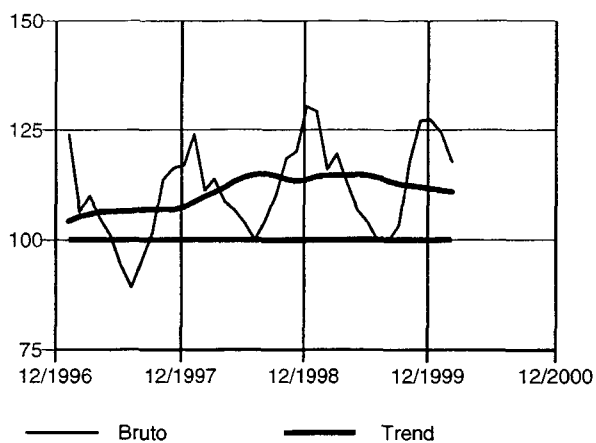

Bouwnijverheid (45)

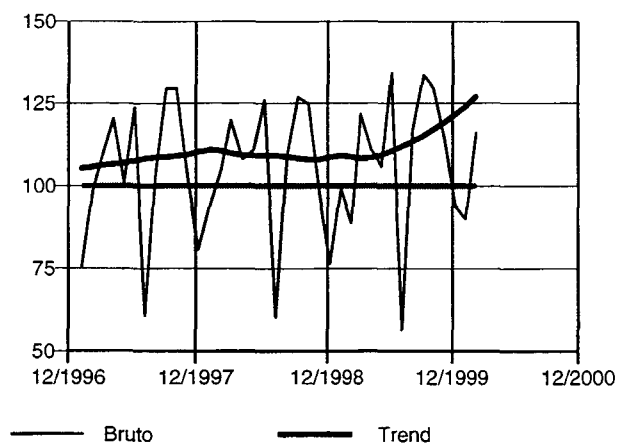

Vlaanderen : bruto productie-indexen (1995=100)

	Totale industrie (10-45)	Totale industrie (zonder bouwnijverheid) (10-41)	Intermediaire goederen	Energie	Intermediaire goederen, zonder energie	Investerings- goederen
1995	100.0	100.0	100.0	--	--	100.0
1996	101.2	101.2	103.7	--	--	101.8
1997	106.7	107.3	112.9	--	--	103.7
1998	110.5	111.4	118.2	--	--	109.3
1998						
Maart	120.6	120.5	130.3	--	--	114.4
April	112.4	113.2	120.1	--	--	114.0
Mei	109.1	108.7	114.8	--	--	112.8
Juni	121.2	120.1	124.2	--	--	131.5
Juli	92.5	98.1	106.6	--	--	85.3
Augustus	101.2	99.6	108.1	--	--	95.4
September	120.8	119.6	123.1	--	--	121.7
Oktober	121.4	120.7	126.5	--	--	119.2
November	108.7	111.0	118.5	--	--	105.6
December	104.8	110.1	112.1	--	--	111.5
1999						
Januari	103.5	103.9	117.9	--	--	88.3
Februari	102.8	105.0	114.8	--	--	95.5
Maart	122.2	122.2	132.9	--	--	117.5
April	113.0	113.4	124.2	--	--	109.1
Mei	107.1	107.2	119.5	--	--	102.0
Juni	123.2	121.0	128.2	--	--	133.2
Juli	90.7	97.0	109.5	--	--	78.1
Augustus	105.3	103.0	113.6	--	--	93.9
September	125.6	123.9	132.1	--	--	118.0
Oktober	123.6	122.5	131.2	--	--	118.4
November	117.6	118.2	128.6	--	--	106.9
December	114.0	118.0	124.6	--	--	119.1
2000						
Januari	106.2	109.0	124.8	--	--	92.0
Februari	115.4	114.9	126.7	--	--	107.4
	Duurzame consumptiegoederen	Niet-duurzame consumptiegoederen	Winning van delfstoffen (10-14)	Winning van steenkool, bruinkool en turf (10)	Overige winning van delfstoffen (14)	Industrie (15-37)
1995	100.0	100.0	100.0	100.0	100.0	100.0
1996	96.3	98.0	181.1	--	181.1	100.8
1997	94.8	103.0	243.2	--	243.2	107.1
1998	95.2	104.0	267.1	--	269.0	110.4
1998						
Maart	113.4	107.4	306.7	--	308.9	119.6
April	93.3	104.2	313.6	--	315.8	113.3
Mei	86.1	99.2	287.0	--	289.0	108.6
Juni	100.8	107.4	300.9	--	303.0	120.5
Juli	73.2	99.1	242.8	--	244.5	97.3
Augustus	62.6	96.4	241.6	--	243.3	98.7
September	112.8	113.2	299.6	--	301.7	120.1
Oktober	109.2	113.3	303.1	--	305.2	119.3
November	101.9	102.6	221.9	--	223.5	109.1
December	107.1	106.4	204.8	--	206.2	106.9
1999						
Januari	86.4	92.4	220.0	--	222.7	101.0
Februari	93.8	95.9	216.5	--	219.2	103.1
Maart	104.8	109.0	297.9	--	301.5	120.6
April	89.5	101.3	304.5	--	308.2	112.5
Mei	77.1	94.7	292.5	--	296.1	107.1
Juni	97.5	102.1	350.7	--	355.0	122.0
Juli	64.7	94.9	271.5	--	274.9	96.2
Augustus	62.8	99.3	286.4	--	289.9	102.4
September	111.4	114.5	359.5	--	363.9	124.1
Oktober	104.1	112.8	304.5	--	308.2	122.1
November	102.5	109.7	290.4	--	294.0	117.0
December	101.2	108.0	249.2	--	252.3	116.9
2000						
Januari	86.9	96.9	258.9	--	263.4	107.6
Februari	96.7	102.8	314.5	--	319.9	114.2

Vlaanderen : bruto productie-indexen (1995=100) - vervolg

	Voedings- en genotmiddelen (15-16)	Voedingsmiddelen en dranken (15)	Tabak (16)	Textiel (17)	Textiel en kleding (17-18)	Kleding en bont (18)
1995	100.0	100.0	100.0	100.0	100.0	100.0
1996	102.5	102.3	106.5	98.9	92.3	76.8
1997	108.7	108.1	122.7	108.4	94.6	66.0
1998	111.5	110.9	123.7	107.1	89.2	55.5
1998						
Maart	110.6	110.0	126.0	117.5	100.4	66.6
April	110.7	110.2	121.7	110.8	91.7	56.1
Mei	109.8	108.9	130.3	100.8	79.2	41.4
Juni	115.0	114.1	138.1	110.4	90.0	52.8
Juli	114.3	114.2	116.6	94.0	78.4	49.1
Augustus	109.1	109.1	107.5	77.4	71.9	57.1
September	117.3	116.1	145.2	120.0	101.0	64.6
Oktober	120.2	119.7	133.0	120.4	97.2	55.4
November	109.3	109.0	116.3	110.5	88.6	49.4
December	114.4	114.1	119.1	93.6	77.6	47.7
1999						
Januari	97.7	97.2	106.3	104.8	82.5	42.2
Februari	97.1	96.3	114.0	106.3	85.8	48.1
Maart	111.4	109.6	151.7	121.5	96.2	50.3
April	104.3	104.0	111.4	107.3	82.6	38.5
Mei	103.3	102.1	128.4	94.0	70.3	28.7
Juni	100.6	98.2	155.7	117.2	88.4	37.4
Juli	106.1	105.8	110.7	90.7	71.7	37.2
Augustus	108.4	108.3	110.2	79.3	69.1	48.7
September	116.1	114.9	142.1	127.9	99.3	48.0
Oktober	116.2	115.2	139.9	123.9	92.2	36.6
November	115.4	114.8	128.5	118.9	86.5	29.9
December	111.0	109.8	135.9	102.9	78.3	34.6
2000						
Januari	98.8	97.4	130.5	111.0	83.4	36.1
Februari	105.6	103.5	155.6	118.3	86.4	33.7
<hr/>						
	Leer en schoeisel (19)	Hout en artikelen van hout, kurk, riet, vlechtwerk (20)	Papier en karton; uitgeverijen en drukkerijen (21-22)	Papier en karton (21)	Uitgeverijen, drukkerijen, reproductie opnamen (22)	Cokes, raffinage, splijt- en kweekstoffen (23)
1995	100.0	100.0	100.0	100.0	100.0	100.0
1996	105.3	100.7	99.3	98.5	99.6	114.7
1997	116.2	108.0	104.3	109.5	102.3	112.0
1998	121.6	108.4	111.8	117.0	109.8	113.9
1998						
Maart	129.2	122.2	119.9	127.4	116.9	117.9
April	109.5	120.7	118.8	125.2	116.4	111.9
Mei	117.0	108.2	106.7	112.1	104.6	115.5
Juni	138.4	123.1	117.4	126.8	113.7	118.2
Juli	126.9	87.7	90.5	106.0	84.2	119.6
Augustus	107.6	88.4	100.2	102.9	99.2	113.8
September	132.2	118.9	124.7	127.7	123.7	113.7
Oktober	125.0	119.1	125.5	122.9	126.7	114.4
November	128.7	105.3	112.7	114.1	112.3	113.6
December	110.8	89.7	120.8	107.5	126.5	113.0
1999						
Januari	118.9	104.1	102.9	113.9	98.3	115.1
Februari	122.4	104.1	107.1	112.4	105.0	103.4
Maart	141.6	127.4	124.4	132.4	121.2	116.7
April	122.9	120.8	128.1	123.2	130.7	112.5
Mei	130.8	110.6	111.8	116.0	110.2	115.6
Juni	148.7	132.4	129.3	131.8	128.5	109.2
Juli	124.5	91.5	97.0	111.6	90.8	109.9
Augustus	113.0	93.5	112.0	116.7	110.2	109.3
September	152.3	128.9	130.7	135.4	129.0	106.1
Oktober	124.0	125.8	133.3	127.8	136.2	115.3
November	142.6	126.9	124.0	129.4	121.9	101.4
December	124.7	106.9	136.8	125.4	142.4	117.8
2000						
Januari	100.2	108.2	112.4	118.3	109.9	106.5
Februari	117.4	117.0	118.4	131.0	112.9	94.7

Vlaanderen : bruto productie-indexen (1995=100) - vervolg

	Chemische nijverheid (24)	Rubber en kunststof (25)	Niet-metaalhoudende minerale producten (26)	Metallurgie (27)	Metaalverwerking (28-35)	Producten van metaal (28)
1995	100.0	100.0	100.0	100.0	100.0	100.0
1996	103.2	100.1	97.5	102.5	101.2	105.7
1997	117.9	108.0	102.9	110.9	105.6	109.8
1998	119.5	116.0	102.8	110.3	113.1	117.5
1998						
Maart	135.0	128.0	115.3	120.7	121.7	124.9
April	120.0	122.4	112.1	113.1	116.6	117.8
Mei	117.7	116.4	111.3	109.9	112.9	109.3
Juni	124.4	132.9	127.2	115.0	131.6	129.8
Juli	120.7	102.6	82.6	91.8	89.1	93.2
Augustus	109.5	102.6	102.5	111.4	96.3	109.4
September	119.3	128.8	125.7	118.5	125.3	133.0
Oktober	121.0	123.7	117.6	113.6	125.7	137.3
November	119.0	111.6	91.9	110.4	111.5	119.8
December	110.5	98.7	69.6	96.6	117.0	111.9
1999						
Januari	118.0	113.9	84.3	111.6	96.3	106.6
Februari	116.3	112.1	82.1	106.8	104.9	116.4
Maart	135.5	133.1	116.2	120.5	123.6	131.8
April	126.5	125.9	113.4	115.3	114.8	131.1
Mei	129.6	120.2	110.7	114.6	106.3	124.5
Juni	133.8	139.2	138.6	115.0	135.8	148.9
Juli	127.3	106.4	84.0	100.1	85.2	97.5
Augustus	125.5	107.6	109.8	109.5	97.0	115.3
September	136.9	133.2	136.3	118.0	129.2	146.9
Oktober	135.0	132.4	122.7	121.7	125.6	137.5
November	137.5	125.2	110.4	119.2	117.5	129.0
December	140.8	114.9	87.5	105.6	126.0	129.4
2000						
Januari	139.7	121.6	84.7	109.1	104.2	115.3
Februari	137.0	126.6	104.1	113.3	117.5	123.3

	Machines, apparaten en werktuigen (29)	Elektrische en elektronische apparaten (30-33)	Kantoorcomputers en computers (30)	Elektrische machines en apparaten (31)	Audio-, video- en telecommunicatie- apparatuur (32)	Medische apparatuur, precisie-instru- menten, etc. (33)
1995	100.0	100.0	100.0	100.0	100.0	100.0
1996	104.4	100.4	122.6	101.7	100.0	87.0
1997	109.5	109.8	141.5	113.5	107.2	93.1
1998	114.4	124.4	151.5	125.9	125.1	103.2
1998						
Maart	131.1	140.7	179.9	131.8	151.1	112.4
April	129.3	122.7	148.1	131.5	117.4	100.8
Mei	116.5	115.7	120.7	117.7	117.7	94.6
Juni	144.3	137.6	268.7	130.5	137.9	114.4
Juli	101.6	84.3	111.6	105.6	63.5	81.8
Augustus	100.7	118.9	116.3	112.3	130.5	91.9
September	109.9	135.0	211.8	134.7	134.1	109.6
Oktober	109.3	138.2	142.2	144.3	138.2	109.3
November	102.9	125.8	133.8	130.8	123.7	110.2
December	113.4	142.5	146.4	138.4	153.1	106.3
1999						
Januari	92.2	110.3	101.0	119.9	107.3	87.7
Februari	100.4	119.9	135.8	124.5	122.8	80.4
Maart	125.9	136.5	204.8	139.1	135.4	104.7
April	114.5	120.1	119.0	131.0	115.9	95.5
Mei	101.8	110.0	153.6	121.3	101.7	86.7
Juni	131.9	144.9	222.5	150.9	138.9	116.5
Juli	92.2	91.0	120.5	116.8	68.8	80.3
Augustus	79.7	112.8	150.8	124.2	105.0	87.7
September	109.4	155.3	183.9	164.4	153.1	116.9
Oktober	106.5	142.9	158.1	166.9	129.8	102.2
November	99.5	144.9	164.9	164.2	134.7	106.6
December	119.3	157.4	283.7	174.4	139.8	122.7
2000						
Januari	90.0	134.8	130.5	152.6	126.8	102.9
Februari	113.3	141.0	211.2	156.8	126.3	120.9

Vlaanderen bruto productie-indexen (1995=100) - vervolg en einde

	Transportmiddelen (34-35)	Auto's, aanhangwagens en opleggers (34)	Auto's (34.1)	Overige transportmiddelen (35)	Meubels; overige industrie (36)	Meubels (36.1)
1995	100,0	100,0	100,0	100,0	100,0	100,0
1996	97,9	98,9	98,7	89,3	92,1	98,8
1997	98,3	97,9	95,1	100,3	88,5	97,4
1998	102,1	101,6	96,1	104,7	87,3	102,0
1998						
Maart	102,2	101,5	94,3	106,6	97,2	111,0
April	105,0	104,4	98,3	109,3	89,9	103,8
Mei	110,3	110,4	107,0	107,7	83,3	97,0
Juni	121,5	121,9	116,0	116,0	94,3	112,2
Juli	84,0	83,6	78,0	85,6	68,5	73,4
Augustus	72,0	68,5	63,6	100,5	63,0	79,2
September	122,0	123,7	118,5	105,8	105,3	119,7
Oktober	119,0	119,7	113,6	112,1	100,0	120,0
November	101,5	100,0	94,3	112,9	90,6	107,1
December	103,3	103,2	97,9	102,8	85,1	98,7
1999						
Januari	83,4	82,2	73,5	90,9	76,6	99,5
Februari	91,0	86,7	79,5	121,1	79,9	104,8
Maart	109,1	107,5	97,8	119,0	95,8	121,7
April	102,4	100,9	92,1	112,2	84,5	103,1
Mei	96,4	90,3	80,9	139,2	75,0	93,0
Juni	124,3	115,3	106,4	188,3	92,6	116,4
Juli	71,0	63,8	56,1	122,4	60,4	65,2
Augustus	85,8	75,9	70,1	155,6	63,5	85,5
September	112,6	105,5	95,0	162,1	99,6	119,7
Oktober	117,6	113,3	106,5	147,2	100,0	119,1
November	102,4	95,0	86,1	154,1	91,7	113,3
December	106,3	96,3	87,1	177,2	89,4	109,2
2000						
Januari	86,1	80,7	71,0	126,0	77,5	100,9
Februari	100,5	95,8	86,8	129,9	81,4	109,3
	Recuperatie van recycleerbaar afval (37)	Elektriciteit, gas en water (40-41)	Elektriciteit, gas, stoom en warm water (40)	Elektriciteit (40.1)	Water (41)	Bouwnijverheid (45)
1995	100,0	100,0	100,0	100,0	100,0	100,0
1996	106,2	102,3	102,6	101,6	101,2	101,0
1997	112,7	105,5	105,9	106,1	104,0	103,1
1998	114,2	117,4	121,0	121,8	101,9	105,5
1998						
Maart	130,6	125,3	129,7	129,0	106,3	120,2
April	122,0	107,0	109,0	107,2	98,5	107,8
Mei	109,5	105,1	103,7	107,6	111,6	110,5
Juni	124,5	109,9	112,2	117,5	99,9	125,6
Juli	93,0	102,8	102,9	106,7	102,5	65,2
Augustus	98,7	106,2	105,5	110,5	109,3	108,2
September	126,9	109,4	111,7	115,1	99,7	125,9
Oktober	119,6	131,3	137,8	140,0	102,6	124,1
November	110,1	128,5	135,3	132,6	98,8	97,1
December	101,2	141,4	150,7	147,9	100,4	78,5
1999						
Januari	118,1	133,6	141,7	146,4	101,0	101,1
Februari	113,5	124,2	132,5	133,0	90,8	91,5
Maart	135,6	135,3	143,3	145,5	103,0	121,5
April	122,9	116,6	120,2	120,9	101,1	110,4
Mei	109,4	101,8	98,8	101,5	111,4	105,7
Juni	132,9	100,3	98,5	101,9	105,3	132,6
Juli	90,7	100,2	96,2	99,3	113,3	60,7
Augustus	105,7	103,1	100,6	104,6	111,0	115,4
September	130,9	113,7	115,1	119,7	106,2	132,6
Oktober	126,8	119,5	124,2	124,7	100,2	128,2
November	116,1	125,5	132,4	130,2	97,4	114,3
December	100,9	125,3	131,4	128,0	100,3	94,3
2000						
Januari	119,2	121,1	126,2	130,1	99,9	91,5
Februari	128,7	117,6	122,2	124,0	98,8	116,5

Wallonië : bruto productie-indexen (1995=100)

	Totale industrie (10-45)	Totale industrie (zonder bouwnijverheid) (10-41)	Intermediaire goederen	Energie	Intermediaire goederen, zonder energie	Investerings- goederen
1995	100.0	100.0	100.0	--	--	100.0
1996	103.0	103.4	103.5	--	--	87.0
1997	105.9	105.4	106.5	--	--	86.6
1998	108.2	107.9	107.1	--	--	98.6
1998						
Maart	117.9	116.0	113.7	--	--	111.1
April	112.6	111.9	113.9	--	--	106.2
Mei	108.8	106.0	108.4	--	--	91.7
Juni	120.3	116.2	113.2	--	--	115.4
Juli	86.3	95.0	97.0	--	--	74.8
Augustus	102.6	98.1	96.6	--	--	90.3
September	120.8	116.3	113.9	--	--	108.4
Oktober	120.1	116.0	112.7	--	--	114.6
November	107.7	108.6	108.0	--	--	95.8
December	95.3	100.6	92.5	--	--	103.2
1999						
Januari	101.8	102.7	102.9	--	--	91.7
Februari	96.4	100.1	99.4	--	--	90.0
Maart	116.5	112.5	110.3	--	--	110.0
April	112.0	110.1	111.2	--	--	101.6
Mei	109.0	107.4	108.6	--	--	92.1
Juni	124.1	116.5	115.1	--	--	113.9
Juli	84.4	94.9	96.2	--	--	71.1
Augustus	108.0	101.4	100.2	--	--	94.3
September	121.5	113.8	109.4	--	--	109.7
Oktober	123.9	117.8	117.8	--	--	102.4
November	118.3	117.0	119.0	--	--	98.3
December	106.2	108.4	103.9	--	--	107.9
2000						
Januari	104.1	107.7	110.4	--	--	91.0
Februari	116.4	114.6	117.8	--	--	89.5

	Duurzame consumptiegoederen	Niet-duurzame consumptiegoederen	Winning van delfstoffen (10-14)	Winning van steenkool, bruinkool en turf (10)	Overige winning van delfstoffen (14)	Industrie (15-37)
1995	100.0	100.0	100.0	100.0	100.0	100.0
1996	91.9	103.5	92.0	96.3	91.5	103.5
1997	91.2	103.8	91.1	104.9	89.6	105.7
1998	91.8	105.1	91.3	102.4	89.8	109.5
1998						
Maart	105.6	110.7	92.2	114.2	90.5	120.4
April	96.3	96.8	98.2	115.5	96.6	112.7
Mei	83.9	97.7	97.4	100.2	96.1	106.7
Juni	99.4	112.0	113.3	117.3	111.7	122.0
Juli	69.7	92.8	70.9	73.3	69.9	96.0
Augustus	66.7	99.1	93.4	86.8	92.4	98.4
September	107.1	115.4	111.1	116.8	109.5	119.3
Oktober	101.7	114.7	107.4	121.8	105.7	120.5
November	86.8	108.4	81.9	100.9	80.4	109.7
December	101.6	114.0	73.5	101.2	71.9	98.8
1999						
Januari	81.5	99.0	70.8	98.3	69.2	102.6
Februari	80.2	98.4	72.0	112.7	70.1	101.4
Maart	97.2	108.7	102.7	128.2	100.7	117.0
April	88.6	99.8	103.0	132.9	100.9	111.7
Mei	90.1	100.6	96.5	117.6	94.7	107.1
Juni	94.6	108.7	113.7	140.3	111.6	119.4
Juli	60.9	96.9	77.5	75.5	76.5	94.4
Augustus	67.7	99.4	102.3	125.5	100.3	102.8
September	96.1	116.2	120.2	141.5	118.0	119.5
Oktober	79.2	115.8	112.0	133.9	110.0	119.9
November	105.1	108.8	108.9	124.2	107.1	115.9
December	113.7	110.9	85.7	123.6	83.6	105.4
2000						
Januari	66.7	98.7	77.3	126.0	75.3	107.1
Februari	172.0	105.1	92.5	123.4	90.6	116.7

Wallonië : bruto productie-indexen (1995=100) - vervolg

	Voedings- en genotmiddelen (15-16)	Voedingsmiddelen en dranken (15)	Tabak (16)	Textiel (17)	Textiel en kleding (17-18)	Kleding en bont (18)
1995	100.0	100.0	##	100.0	100.0	100.0
1996	104.7	104.7	##	99.9	94.1	77.4
1997	105.4	105.4	##	109.4	93.9	55.8
1998	105.0	105.0	##	123.4	99.1	46.4
1998						
Maart	108.1	108.1	##	140.7	116.2	60.8
April	98.2	98.2	##	131.9	100.4	36.2
Mei	96.8	96.7	##	114.8	87.3	31.4
Juni	109.6	109.6	##	139.2	112.0	52.9
Juli	95.0	95.0	##	90.9	73.5	35.3
Augustus	105.0	105.0	##	100.2	84.9	48.3
September	111.5	111.5	##	137.4	119.4	73.7
Oktober	121.1	121.3	##	133.2	99.0	30.7
November	106.7	106.5	##	126.8	96.6	35.0
December	112.3	112.4	##	107.9	89.9	48.3
1999						
Januari	96.0	96.0	##	114.2	90.6	40.3
Februari	94.4	94.4	##	114.1	87.2	32.6
Maart	109.7	109.7	##	136.9	105.4	40.8
April	95.8	95.8	##	112.7	83.2	25.1
Mei	93.0	93.0	##	105.0	77.4	23.4
Juni	107.5	107.4	##	128.2	99.8	41.0
Juli	96.2	96.1	##	87.8	70.6	33.2
Augustus	99.7	99.6	##	99.0	77.9	33.3
September	109.3	109.3	##	132.0	106.5	50.8
Oktober	113.0	113.0	##	127.7	94.0	28.0
November	107.8	107.8	##	126.8	94.2	29.7
December	115.6	115.6	##	110.1	84.6	32.4
2000						
Januari	91.0	91.1	##	124.5	89.5	24.9
Februari	98.1	98.1	##	122.8	92.2	32.0

	Leer en schoeisel (19)	Hout en artikelen van hout, kurk, riet, viechtwerk (20)	Papier en karton; uitgeverijen en drukkerijen (21-22)	Papier en karton (21)	Uitgeverijen, drukkerijen, reproductie opnamen (22)	Cokes, raffinage, splijt- en kweekstoffen (23)
1995	##	100.0	100.0	100.0	100.0	100.0
1996	##	93.8	104.3	105.9	101.8	102.8
1997	##	104.4	110.4	114.2	104.6	103.2
1998	##	122.3	116.1	122.0	108.1	91.5
1998						
Maart	##	122.9	125.2	135.3	112.8	92.5
April	##	126.8	120.8	128.9	110.4	91.1
Mei	##	121.6	108.6	119.3	95.8	92.4
Juni	##	158.1	119.3	128.0	108.5	89.8
Juli	##	94.9	100.2	114.1	84.5	96.8
Augustus	##	104.5	96.0	92.5	97.9	87.7
September	##	145.9	134.6	127.8	138.9	90.1
Oktober	##	140.7	121.5	126.1	114.6	99.0
November	##	129.0	122.8	123.8	119.7	92.4
December	##	107.7	112.0	109.4	112.7	95.3
1999						
Januari	##	116.1	120.1	126.5	111.6	80.3
Februari	##	117.5	113.8	132.0	92.2	73.5
Maart	##	143.2	135.3	154.4	112.4	84.4
April	##	135.9	128.1	145.9	106.8	80.1
Mei	##	122.0	114.9	129.3	97.6	76.2
Juni	##	155.4	134.6	157.3	107.7	80.5
Juli	##	98.6	113.5	129.9	93.8	76.4
Augustus	##	96.9	113.5	123.8	100.7	74.9
September	##	146.8	150.3	152.3	146.1	70.1
Oktober	##	148.3	145.5	153.9	134.4	81.5
November	##	155.5	146.3	156.7	132.8	78.4
December	##	128.0	141.4	138.3	143.1	81.5
2000						
Januari	##	110.8	138.8	158.7	115.5	15.8
Februari	##	125.9	139.2	174.8	99.9	14.7

Wallonië : bruto productie-indexen (1995=100) - vervolg

	Chemische nijverheid (24)	Rubber en kunststof (25)	Niet-metaalhoudende minerale producten (26)	Metallurgie (27)	Metaalverwerking (28-35)	Producten van metaal (28)
1995	100.0	100.0	100.0	100.0	100.0	100.0
1996	103.2	99.7	95.9	95.3	106.4	107.7
1997	105.5	114.2	99.5	87.7	111.0	118.5
1998	103.3	108.1	98.6	95.4	122.4	126.3
1998						
Maart	111.8	117.1	108.3	112.4	134.4	139.4
April	97.5	114.2	104.6	108.1	129.5	132.3
Mei	101.2	101.5	99.2	106.3	115.9	118.1
Juni	110.7	116.6	116.6	107.3	143.7	145.5
Juli	99.0	105.3	92.1	92.5	91.7	86.1
Augustus	92.9	89.9	87.4	83.5	110.2	120.8
September	104.5	119.6	116.4	98.4	135.3	140.2
Oktober	103.4	122.0	115.8	101.3	141.1	141.9
November	102.1	113.9	92.4	98.7	123.3	123.8
December	110.0	88.7	70.7	44.9	123.2	122.0
1999						
Januari	101.1	99.3	87.8	80.3	117.5	125.9
Februari	98.7	113.2	82.9	87.7	115.5	118.0
Maart	100.3	118.4	106.7	92.6	142.0	145.3
April	102.6	113.7	106.5	97.8	131.2	140.0
Mei	108.2	116.4	103.6	94.3	118.3	138.5
Juni	99.9	116.7	124.9	95.2	143.8	165.9
Juli	95.0	105.7	86.4	80.6	93.5	106.0
Augustus	96.8	93.8	96.8	91.2	115.1	121.2
September	112.0	122.0	115.5	85.8	139.0	147.3
Oktober	112.7	131.3	114.1	95.9	135.3	148.4
November	108.8	127.1	103.5	103.3	127.9	136.5
December	100.2	107.8	84.4	46.5	131.9	127.9
2000						
Januari	106.7	118.1	91.5	95.6	120.3	138.9
Februari	113.9	140.3	103.1	105.7	132.2	135.4

	Machines, apparaten en werktuigen (29)	Elektrische en elektronische apparaten (30-33)	Kantoomachines en computers (30)	Elektrische machines en apparaten (31)	Audio-, video- en telecommunicatie- apparatuur (32)	Medische apparatuur, precisie-instru- menten, etc. (33)
1995	100.0	100.0	100.0	100.0	100.0	100.0
1996	89.5	110.3	100.4	112.5	115.1	95.3
1997	98.2	119.1	82.3	123.8	119.0	94.8
1998	109.2	119.9	347.1	124.9	82.2	114.7
1998						
Maart	112.8	120.9	229.0	129.1	76.8	104.7
April	130.9	114.8	326.4	118.4	78.6	115.2
Mei	110.4	115.7	369.7	123.6	87.5	91.4
Juni	131.9	130.7	262.4	142.1	83.8	100.8
Juli	81.8	107.1	195.5	108.8	75.9	114.7
Augustus	96.5	100.5	464.1	104.8	70.6	93.5
September	120.1	126.7	459.1	130.0	80.7	133.5
Oktober	121.0	139.8	457.0	134.8	99.1	182.9
November	99.1	139.4	254.5	144.6	86.2	142.6
December	108.2	135.0	489.8	134.4	102.6	152.5
1999						
Januari	99.2	115.2	273.8	130.5	62.3	72.0
Februari	99.8	111.5	515.4	121.5	59.4	90.9
Maart	129.8	142.2	285.3	157.3	70.0	110.3
April	102.2	126.9	270.0	140.2	61.8	100.4
Mei	92.2	113.9	191.5	123.2	76.6	89.3
Juni	109.4	140.6	480.7	154.0	62.3	119.6
Juli	72.1	95.6	186.7	105.5	58.7	69.5
Augustus	93.2	115.4	283.2	127.8	43.9	96.1
September	108.4	137.2	448.1	149.7	81.1	107.5
Oktober	100.9	128.0	527.5	148.2	48.7	75.9
November	92.6	128.4	275.5	135.2	118.2	99.1
December	102.4	122.8	618.5	119.9	113.0	136.9
2000						
Januari	77.9	120.0	161.8	141.3	38.4	69.0
Februari	94.0	152.1	123.0	177.1	49.1	94.4

Wallonië : bruto productie-indexen (1995=100) - vervolg en einde

	Transportmiddelen (34-35)	Auto's, aanhangwagens en opleggers (34)	Auto's (34.1)	Overige transportmiddelen (35)	Meubels; overige industrie (36)	Meubels (36.1)
1995	100,0	100,0	##	100,0	100,0	100,0
1996	111,7	113,8	##	101,3	94,1	92,6
1997	107,7	105,2	##	118,1	92,4	87,7
1998	127,4	128,2	##	119,0	98,5	95,2
1998						
Maart	150,3	154,0	##	124,9	113,8	111,1
April	134,1	134,9	##	125,1	105,0	97,5
Mei	115,8	114,2	##	120,8	94,9	91,2
Juni	154,9	158,0	##	132,5	112,5	106,7
Juli	88,3	92,4	##	62,7	77,0	71,7
Augustus	117,2	114,1	##	130,3	73,3	72,0
September	144,3	145,2	##	134,5	114,0	111,4
Oktober	150,2	152,3	##	133,3	108,4	108,8
November	124,4	123,2	##	126,9	92,8	89,9
December	122,5	122,2	##	120,2	100,0	101,5
1999						
Januari	123,3	123,9	##	115,9	88,9	85,8
Februari	124,1	125,8	##	112,2	89,7	82,6
Maart	144,1	140,5	##	151,4	115,1	109,9
April	144,8	144,4	##	139,9	105,0	101,9
Mei	124,2	123,5	##	121,2	96,1	93,3
Juni	152,5	150,2	##	154,3	113,3	105,0
Juli	96,3	100,7	##	76,0	68,5	61,3
Augustus	122,4	115,7	##	141,9	75,4	74,3
September	151,7	150,2	##	150,7	117,6	112,1
Oktober	152,2	153,3	##	141,7	93,7	89,8
November	142,1	140,6	##	141,5	96,9	96,3
December	156,2	161,4	##	130,6	99,6	99,1
2000						
Januari	136,3	137,2	##	126,6	79,0	72,9
Februari	137,0	133,2	##	145,8	96,3	82,0
	Recuperatie van recycleerbaar afval (37)	Elektriciteit, gas en water (40-41)	Elektriciteit, gas, stoom en warm water (40)	Elektriciteit (40.1)	Water (41)	Bouwnijverheid (45)
1995	100,0	100,0	100,0	100,0	100,0	100,0
1996	153,9	104,9	105,6	105,1	102,5	101,3
1997	175,1	106,9	105,9	106,2	110,0	107,4
1998	185,1	104,1	102,2	100,5	110,3	109,0
1998						
Maart	210,3	100,7	97,9	93,5	109,7	124,6
April	194,9	111,4	111,6	110,8	110,9	114,6
Mei	178,4	104,8	102,9	105,8	110,9	118,7
Juni	200,5	91,3	85,5	85,9	110,2	135,3
Juli	168,1	94,8	89,8	90,9	111,1	53,7
Augustus	163,0	98,0	94,2	96,5	110,1	118,9
September	194,5	104,1	102,6	104,1	108,8	137,0
Oktober	192,7	97,8	93,9	90,0	110,4	134,8
November	175,1	108,4	108,7	103,7	107,1	104,2
December	168,0	113,8	113,6	107,1	114,1	75,2
1999						
Januari	187,1	108,6	107,8	106,9	110,6	98,4
Februari	170,6	99,2	97,9	94,0	103,2	83,8
Maart	197,3	95,5	90,7	85,9	113,6	130,0
April	185,4	104,6	103,3	101,8	108,4	118,1
Mei	165,1	110,5	110,1	113,4	110,8	114,5
Juni	194,9	105,2	103,2	106,2	111,5	149,8
Juli	161,9	100,3	97,3	99,5	111,2	48,2
Augustus	173,2	95,7	91,4	93,1	111,7	130,2
September	185,2	88,7	82,8	82,1	111,1	147,6
Oktober	182,1	110,1	110,2	108,9	108,3	144,5
November	174,1	123,3	125,3	123,0	113,6	122,2
December	185,8	125,5	129,2	126,6	109,1	98,6
2000						
Januari	189,7	115,3	114,8	116,4	115,2	90,7
Februari	202,1	110,0	109,4	109,4	110,9	121,9

Brussel : bruto productie-indexen (1995=100)

	Totale industrie (10-45)	Totale industrie (zonder bouwnijverheid) (10-41)	Intermediaire goederen	Energie	Intermediaire goederen, zonder energie	Investerings- goederen
1995	100.0	100.0	100.0	--	--	100.0
1996	98.5	99.4	110.2	--	--	97.9
1997	95.5	96.5	110.8	--	--	87.7
1998	99.2	101.5	123.3	--	--	85.5
1998						
Maart	108.9	109.3	129.5	--	--	97.0
April	102.8	104.7	125.8	--	--	94.3
Mei	93.9	92.7	115.2	--	--	79.0
Juni	104.5	102.9	121.9	--	--	92.8
Juli	80.7	92.5	106.2	--	--	84.4
Augustus	91.8	90.4	100.8	--	--	81.8
September	107.8	106.4	120.8	--	--	93.1
Oktober	111.0	111.5	131.8	--	--	100.7
November	100.1	105.1	128.7	--	--	85.9
December	99.6	110.5	138.0	--	--	85.8
1999						
Januari	95.9	98.4	128.5	--	--	107.9
Februari	97.3	102.1	134.9	--	--	87.1
Maart	113.7	116.4	146.5	--	--	108.2
April	106.6	109.2	137.3	--	--	100.4
Mei	94.3	95.7	119.7	--	--	82.2
Juni	108.9	108.2	130.7	--	--	105.3
Juli	80.5	91.4	112.7	--	--	87.2
Augustus	98.4	98.6	115.9	--	--	89.8
September	117.3	119.7	151.8	--	--	106.5
Oktober	116.5	119.7	158.9	--	--	102.4
November	113.2	119.3	158.3	--	--	103.0
December	114.7	125.9	165.6	--	--	118.2
2000						
Januari	99.3	106.6	142.6	--	--	96.6
Februari	109.7	112.4	148.7	--	--	108.5
	Duurzame consumptiegoederen	Niet-duurzame consumptiegoederen	Winning van delfstoffen (10-14)	Winning van steenkool, bruinkool en turf (10)	Overige winning van delfstoffen (14)	Industrie (15-37)
1995	100.0	100.0	--	--	100.0	100.0
1996	98.6	87.3	--	--	--	97.7
1997	97.1	85.1	--	--	--	95.0
1998	105.4	85.2	--	--	--	98.3
1998						
Maart	145.1	90.0	--	--	--	105.4
April	112.0	84.1	--	--	--	102.7
Mei	106.9	72.9	--	--	--	91.9
Juni	121.0	84.0	--	--	--	104.9
Juli	93.1	79.2	--	--	--	92.2
Augustus	94.1	82.8	--	--	--	89.9
September	102.1	98.3	--	--	--	108.6
Oktober	119.4	90.6	--	--	--	108.0
November	105.8	89.9	--	--	--	98.8
December	93.2	95.5	--	--	--	102.2
1999						
Januari	69.0	71.3	--	--	--	93.9
Februari	93.0	69.2	--	--	--	97.5
Maart	108.0	80.5	--	--	--	114.7
April	125.7	73.4	--	--	--	107.9
Mei	112.0	70.2	--	--	--	95.8
Juni	110.2	74.6	--	--	--	112.3
Juli	91.7	61.2	--	--	--	89.0
Augustus	115.6	79.8	--	--	--	99.7
September	124.1	83.8	--	--	--	125.0
Oktober	110.1	80.2	--	--	--	119.7
November	102.9	81.9	--	--	--	117.3
December	135.5	91.1	--	--	--	124.6
2000						
Januari	89.9	69.5	--	--	--	105.8
Februari	43.2	67.6	--	--	--	112.8

Brussel : bruto productie-indexen (1995=100) - vervolg

	Voedings- en genotmiddelen (15-16)	Voedingsmiddelen en dranken (15)	Tabak (16)	Textiel (17)	Textiel en kleding (17-18)	Kleding en bont (18)
1995	100.0	100.0	##	100.0	100.0	100.0
1996	82.3	96.6	##	91.6	63.9	55.1
1997	83.2	98.6	##	56.3	48.1	43.9
1998	84.3	98.2	##	58.7	41.4	35.4
1998						
Maart	88.3	102.9	##	69.2	38.8	29.8
April	82.4	93.8	##	58.3	28.0	19.6
Mei	73.3	82.0	##	53.2	22.2	14.0
Juni	76.5	83.8	##	56.0	35.3	28.8
Juli	73.3	78.6	##	51.8	44.8	41.0
Augustus	75.9	84.1	##	62.0	71.8	70.7
September	86.0	98.8	##	67.0	77.0	75.6
Oktober	98.0	116.9	##	59.5	31.4	23.4
November	96.1	121.9	##	57.7	32.6	25.2
December	106.5	134.2	##	47.3	24.2	17.7
1999						
Januari	71.6	83.1	##	35.1	20.0	15.9
Februari	74.4	88.3	##	46.0	25.3	19.8
Maart	88.5	102.7	##	47.5	22.7	16.7
April	79.4	92.5	##	42.5	25.8	21.0
Mei	75.5	87.6	##	34.8	21.2	17.3
Juni	74.6	86.3	##	40.4	26.1	21.7
Juli	66.9	75.8	##	34.8	33.2	30.6
Augustus	83.1	101.5	##	38.8	57.2	56.5
September	77.5	92.0	##	52.3	46.7	42.4
Oktober	82.4	99.1	##	51.0	31.0	25.3
November	93.1	119.1	##	42.2	20.9	15.6
December	103.6	134.8	##	38.6	24.3	20.0
2000						
Januari	85.7	85.8	##	46.5	19.4	13.1
Februari	89.6	79.0	##	40.6	17.3	11.8

	Leer en schoeisel (19)	Hout en artikelen van hout, kurk, riet, viechtwerk (20)	Papier en karton; uitgeverijen en drukkerijen (21-22)	Papier en karton (21)	Uitgeverijen, drukkerijen, reproductie opnamen (22)	Cokes, raffinage, splijt- en kweekstoffen (23)
1995	100.0	100.0	100.0	100.0	100.0	--
1996	80.4	85.8	99.9	100.9	99.8	--
1997	80.0	70.2	101.8	109.1	101.2	--
1998	78.8	69.1	106.7	111.1	106.4	--
1998						
Maart	106.3	90.5	116.5	114.7	116.9	--
April	89.4	63.3	112.8	117.0	112.5	--
Mei	52.7	72.5	100.7	114.7	99.3	--
Juni	59.7	87.0	114.9	125.4	114.0	--
Juli	41.8	29.8	99.1	106.5	98.5	--
Augustus	84.2	48.7	87.6	100.7	86.4	--
September	85.6	66.7	115.6	122.2	115.1	--
Oktober	95.8	85.9	118.3	114.2	119.0	--
November	71.9	77.2	111.0	108.6	111.4	--
December	74.0	72.0	118.4	97.3	120.9	--
1999						
Januari	75.0	51.8	102.6	99.5	103.2	--
Februari	76.4	57.0	90.1	98.7	89.3	--
Maart	97.7	73.3	108.8	121.5	107.6	--
April	51.9	46.8	100.0	106.2	99.5	--
Mei	51.2	49.3	96.4	101.9	95.9	--
Juni	84.0	58.5	105.9	122.6	104.2	--
Juli	56.8	34.5	76.7	101.9	74.0	--
Augustus	54.7	59.2	87.2	107.3	85.1	--
September	66.9	70.2	110.9	114.8	110.6	--
Oktober	76.9	71.1	105.6	111.3	105.2	--
November	60.4	69.5	109.2	112.4	109.0	--
December	73.3	66.1	122.4	100.9	125.1	--
2000						
Januari	37.2	56.0	87.6	96.0	86.9	--
Februari	62.1	80.8	85.4	111.4	82.8	--

Brussel : bruto productie-indexen (1995=100) - vervolg

	Chemische nijverheid (24)	Rubber en kunststof (25)	Niet-metaalhoudende minerale producten (26)	Metallurgie (27)	Metaalverwerking (28-35)	Producten van metaal (28)
1995	100.0	100.0	##	100.0	100.0	100.0
1996	113.0	92.1	##	147.8	98.7	110.0
1997	115.1	80.6	##	120.1	93.4	129.5
1998	109.2	82.9	##	122.0	88.9	136.7
1998						
Maart	117.3	81.4	##	209.6	101.3	153.4
April	122.7	80.8	##	142.9	97.3	145.6
Mei	113.5	79.4	##	141.6	82.9	124.0
Juni	112.0	79.3	##	91.9	96.6	156.9
Juli	108.6	45.4	##	63.6	84.6	112.4
Augustus	95.1	63.4	##	102.3	81.4	122.3
September	116.6	79.7	##	111.8	98.3	152.8
Oktober	104.5	94.5	##	139.5	103.7	147.6
November	106.3	118.6	##	117.8	87.2	133.8
December	95.8	111.4	##	115.8	91.1	150.7
1999						
Januari	99.3	72.9	##	97.8	81.6	122.3
Februari	106.2	71.6	##	103.6	85.7	131.2
Maart	100.4	83.0	##	155.5	106.1	145.3
April	100.0	68.3	##	85.5	98.2	143.8
Mei	109.2	71.5	##	132.2	84.3	114.5
Juni	106.6	75.4	##	187.0	106.5	164.1
Juli	93.2	34.9	##	38.9	86.2	123.9
Augustus	85.2	63.9	##	104.6	87.5	115.9
September	103.3	89.6	##	103.6	111.3	154.0
Oktober	98.4	92.5	##	110.8	105.1	146.5
November	102.8	113.5	##	132.6	102.4	157.4
December	109.6	95.3	##	120.7	106.4	154.6
2000						
Januari	101.4	77.6	##	103.5	94.0	144.1
Februari	96.3	90.4	##	134.4	103.7	126.9

	Machines, apparaten en werktuigen (29)	Elektrische en elektronische apparaten (30-33)	Kantoomachines en computers (30)	Elektrische machines en apparaten (31)	Audio-, video- en telecommunicatie- apparatuur (32)	Medische apparatuur, precisie-instru- menten, etc. (33)
1995	100.0	100.0	##	100.0	100.0	100.0
1996	79.1	105.3	##	113.8	85.8	100.9
1997	49.6	116.6	##	127.7	93.7	124.9
1998	26.2	117.8	##	119.3	74.8	157.7
1998						
Maart	30.0	137.2	##	117.2	120.1	145.8
April	28.9	123.9	##	110.7	88.6	161.2
Mei	27.5	110.6	##	117.5	67.7	149.4
Juni	30.6	125.1	##	126.7	89.2	162.0
Juli	23.6	108.6	##	111.7	52.5	143.3
Augustus	20.1	103.9	##	90.1	47.0	171.6
September	30.7	132.5	##	154.7	86.3	145.3
Oktober	22.7	142.2	##	154.7	68.8	165.8
November	22.7	106.5	##	98.4	65.8	165.9
December	30.7	135.1	##	165.3	33.2	243.1
1999						
Januari	20.4	91.2	##	74.9	86.3	130.8
Februari	19.1	95.5	##	86.4	76.5	113.0
Maart	30.0	122.9	##	112.3	95.5	175.8
April	28.3	105.7	##	86.9	86.6	174.7
Mei	24.2	101.8	##	108.6	82.7	133.5
Juni	28.0	117.4	##	131.5	98.6	150.9
Juli	22.5	91.6	##	94.1	54.2	129.7
Augustus	23.2	95.7	##	111.6	72.9	134.6
September	29.0	140.0	##	184.5	125.0	150.2
Oktober	28.7	121.3	##	171.1	89.9	135.9
November	27.6	125.8	##	160.8	87.8	175.5
December	34.1	138.5	##	203.0	66.9	183.7
2000						
Januari	22.6	113.8	##	122.9	93.1	147.9
Februari	26.3	117.5	##	130.0	92.1	176.5

Brussel : bruto productie-indexen (1980=100) - vervolg en einde

	Transportmiddelen (34-35)	Auto's, aanhangwagens en opleggers (34)	Auto's (34.1)	Overige transportmiddelen (35)	Meubels; overige industrie (36)	Meubels (36.1)
1995	##	##	##	100.0	100.0	100.0
1996	##	##	##	102.1	96.4	97.2
1997	##	##	##	74.5	95.9	84.0
1998	##	##	##	84.4	140.1	134.5
1998						
Maart	##	##	##	207.0	177.8	152.2
April	##	##	##	73.6	139.7	126.5
Mei	##	##	##	72.3	132.4	129.5
Juni	##	##	##	131.5	153.4	139.7
Juli	##	##	##	30.7	145.2	138.5
Augustus	##	##	##	101.5	133.5	139.4
September	##	##	##	52.9	150.6	149.9
Oktober	##	##	##	77.1	176.6	163.7
November	##	##	##	119.4	157.0	155.0
December	##	##	##	87.6	129.7	133.2
1999						
Januari	##	##	##	112.8	134.9	140.9
Februari	##	##	##	49.6	153.1	157.6
Maart	##	##	##	86.4	184.2	180.3
April	##	##	##	86.6	198.6	172.2
Mei	##	##	##	59.7	171.6	159.7
Juni	##	##	##	129.2	191.3	183.1
Juli	##	##	##	92.3	172.7	153.4
Augustus	##	##	##	145.5	170.7	162.4
September	##	##	##	117.0	174.9	190.9
Oktober	##	##	##	100.9	191.6	184.5
November	##	##	##	70.3	173.0	166.7
December	##	##	##	138.1	216.8	158.7
2000						
Januari	##	##	##	99.4	186.5	163.2
Februari	##	##	##	110.2	225.5	103.7
	Recuperatie van recycleerbaar afval (37)	Elektriciteit, gas en water (40-41)	Elektriciteit, gas, stoom en warm water (40)	Elektriciteit (40.1)	Water (41)	Bouwnijverheid (45)
1995	100.0	100.0	100.0	100.0	100.0	100.0
1996	118.1	105.6	107.2	100.9	101.0	95.6
1997	123.9	102.2	102.4	99.7	101.4	92.3
1998	169.9	113.5	110.6	99.7	121.3	92.4
1998						
Maart	155.7	123.6	126.5	111.0	115.2	107.5
April	176.8	112.2	108.2	85.9	123.0	96.9
Mei	175.8	95.9	82.5	89.4	132.7	97.1
Juni	200.5	95.7	88.4	105.4	115.7	109.2
Juli	158.9	93.5	82.7	89.0	123.1	45.5
Augustus	143.2	92.3	81.6	95.5	121.7	95.8
September	176.2	98.4	93.2	99.3	112.5	111.8
Oktober	168.7	124.8	120.4	110.5	136.6	109.2
November	168.1	128.5	134.4	98.5	112.0	84.8
December	172.2	141.5	149.1	108.2	120.1	67.0
1999						
Januari	232.2	115.4	110.5	101.8	129.3	88.7
Februari	254.6	119.7	121.1	103.6	114.3	83.4
Maart	284.4	122.2	124.4	111.4	114.3	105.7
April	275.9	113.6	106.0	86.3	135.7	99.1
Mei	230.2	94.5	84.0	89.0	125.7	90.2
Juni	273.1	90.9	81.7	90.3	118.1	110.7
Juli	182.9	100.3	86.3	105.0	142.5	49.5
Augustus	230.7	93.7	82.3	95.1	127.6	97.7
September	366.8	98.2	89.4	92.9	124.3	110.2
Oktober	361.0	118.8	112.0	94.2	138.6	106.9
November	334.5	126.6	127.4	90.3	122.9	95.5
December	349.8	130.3	131.1	89.8	126.5	82.6
2000						
Januari	330.8	109.0	101.4	97.6	131.9	79.0
Februari	365.4	110.7	107.0	90.0	120.3	101.5

Gewesten : productie-indexen - trend (1995=100)

Totale industrie (10-45)

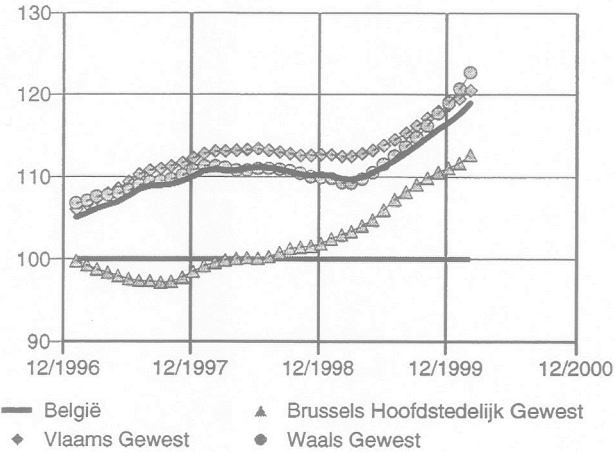

Totale industrie (zonder bouwnijverheid) (10-41)

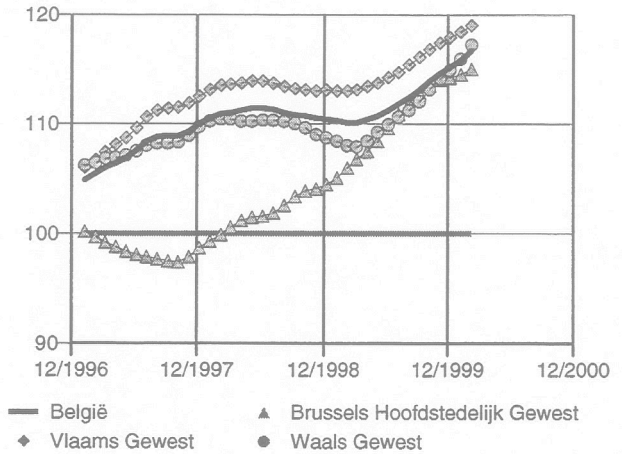

Industrie (15-37)

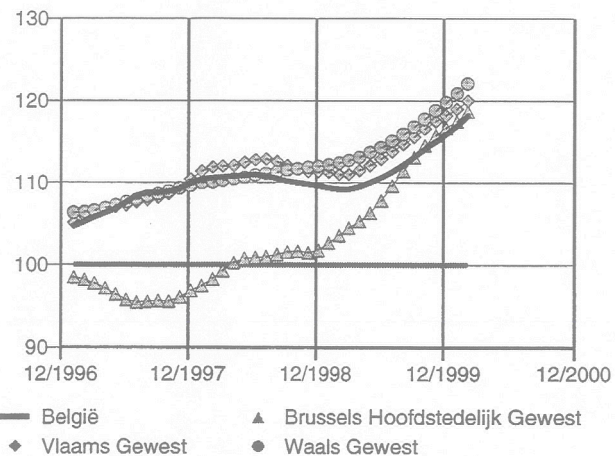

Chemische, rubber- en kunststofnijverheid (24-25)

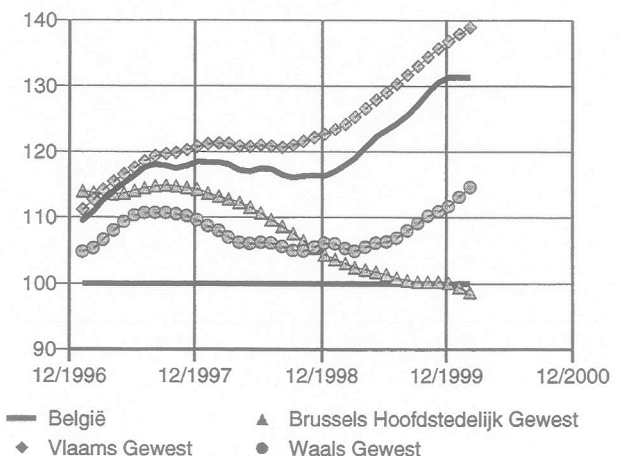

Metaalverwerking (28-35)

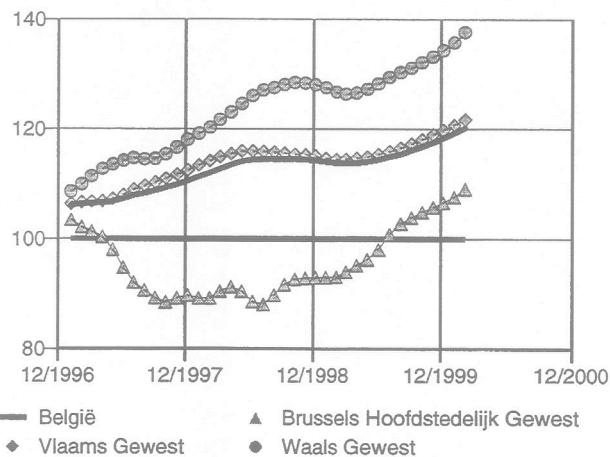

Bouwnijverheid (45)

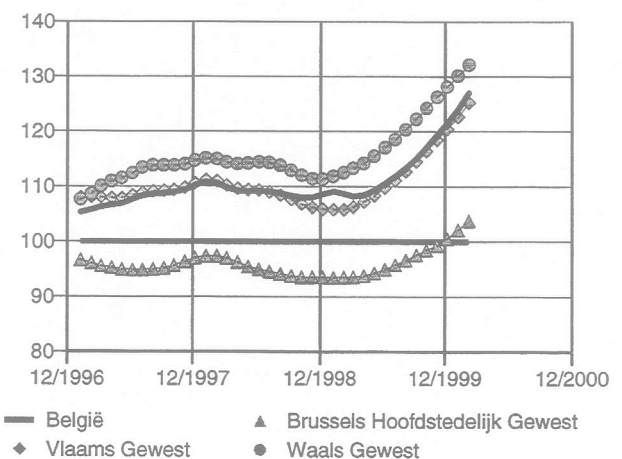

Methodologische toelichting bij de afzetprijsindexen binnenlandse markt (voorheen: productieprijnsindexen)

Vanaf juni 1998 is de Europese Verordening inzake Kortetermijnstatistieken in werking getreden. De Verordening verplicht de lidstaten een aantal indicatoren te berekenen, waaronder afzetprijsindexen, en ze bepaalt nauwkeurig aan welke eisen qua eenheid van waarneming, reikwijdte, detail, tijdigheid, ... die indicatoren moeten voldoen.

Voor de vroegere productieprijnsindexen heeft dit een aantal gevolgen:

- de benaming '*productieprijnsindexen (prijs betaald aan producent, binnenlandse markt)*' wordt vervangen door de officiële benaming van de Verordening: **afzetprijsindexen binnenlandse markt**; voorlopig zijn dit de enige afzetprijzen waarover België beschikt, maar de Verordening legt ook de berekening op van 'afzetprijsindexen buitenlandse markt' en 'afzetprijsindexen' (binnenlandse en buitenlandse markten samen);
- volgens de Verordening inzake Kortetermijnstatistieken en volgens een oudere verplichting die al van december 1993 stamt, moeten de afzetprijsindexen geleverd worden in de activiteitennomenclatuur Nace Rev.1; om hieraan te voldoen, werden in de NIS-publicaties de voorheen gebruikte codes (Nace-70) omgezet in Nace Rev.1-codes; omdat nog niets veranderd werd aan het systeem van enquêteren en berekenen, zijn er tussen de oude en de nieuwe nomenclatuur discontinuïteiten die op dit moment niet op te lossen zijn; als gevolg daarvan konden een aantal reeksen niet verdergezet worden, en zijn een aantal nieuwe reeksen voorlopig nog leeg; als de berekeningsmethodologie aan de nieuwe nomenclatuur wordt aangepast, zal alles beschikbaar zijn;
- alle inlichtingen over de manier waarop specifieke Nace-70 codes werden omgezet in Nace Rev.1, kunt u krijgen bij de **Eenheid Conjunctuurindicatoren** van het NIS:
 tel. ++ (32) (0)2/548 6571
 ++ (32) (0)2/548 6594
 fax ++ (32) (0)2/548 6572
- de berekening zelf van de afzetprijsindexen binnenlandse markt, aan de hand van een maandelijkse enquête, gebeurt door de **Dienst voor het Indexcijfer** van het **Ministerie van Economische Zaken** (tel. 02/206 49 51 of 02/206 50 09); voor meer inlichtingen over de *concrete cijfers* en over de *huidige methodologie* kunt u bij hen terecht;
- in de toekomst zal, om aan de verplichtingen van de Verordening te voldoen, de methodologie van de **afzetprijsindexen binnenlandse markt** volledig herzien moeten worden, en zullen ook **afzetprijsindexen buitenlandse markt** en globale **afzetprijsindexen** berekend moeten worden; dit impliceert onder andere een meer recent basisjaar, een nieuw wegingenschema, een vernieuwde korf van typeproducten en een actualisering van het aangeversbestand; voor meer inlichtingen over de voorziene hervormingen kunt u de Eenheid Conjunctuurindicatoren contacteren.

Afzetprijndindexen binnenlandse markt (1980=100)

	Totale industrie (zonder bouwnijverheid) (10-41)	Intermediaire goederen	Energie	Intermediaire goederen, zonder energie	Investerings- goederen	Consumptiegoederen
1995	137,8	125,5	101,7	--	162,8	152,1
1996	138,6	125,7	106,7	--	163,8	154,2
1997	140,9	127,5	109,5	--	163,7	158,4
1998	139,2	125,6	103,1	--	163,7	156,5
1998						
Maart	140,3	126,7	103,2	--	163,9	157,7
April	141,0	128,4	106,0	--	163,9	156,9
Mei	141,0	128,3	106,3	--	164,0	157,0
Juni	140,1	127,0	104,4	--	164,0	156,6
Juli	140,0	126,9	105,2	--	164,0	156,5
Augustus	139,2	125,7	103,1	--	163,6	156,3
September	138,5	124,7	102,5	--	163,6	155,7
Oktober	137,7	123,8	101,7	--	163,6	155,1
November	136,7	122,4	100,1	--	163,6	154,4
December	135,8	120,4	96,0	--	163,6	155,3
1999						
Januari	135,3	119,5	97,3	--	163,6	155,0
Februari	135,1	119,0	96,5	--	163,5	155,8
Maart	135,6	120,3	99,5	--	163,3	155,3
April	137,1	122,5	103,5	--	163,5	155,6
Mei	137,5	123,1	104,0	--	162,8	155,8
Juni	137,8	123,6	105,0	--	162,8	155,6
Juli	139,1	126,5	110,5	--	162,8	154,5
Augustus	139,8	127,8	113,3	--	162,1	154,8
September	140,3	128,3	113,6	--	162,1	155,3
Oktober	140,5	128,7	114,1	--	162,1	155,3
November	141,9	131,0	118,0	--	161,8	155,6
December	143,4	133,3	121,3	--	161,8	156,1
2000						
Januari	143,3	133,1	120,4	--	161,8	156,3
Februari	145,1	135,3	125,5	--	161,8	157,6
<hr/>						
	Duurzame consumptiegoederen	Niet-duurzame consumptiegoederen	Winning van delfstoffen (10-14)	Overige winning van delfstoffen (14)	Winning van steen (14.1)	Winning van zand en klei (14.2)
1995	--	--	135,8	190,5	--	--
1996	--	--	137,6	194,8	--	--
1997	--	--	139,1	198,1	--	--
1998	--	--	140,5	201,5	--	--
1998						
Maart	--	--	140,3	201,0	--	--
April	--	--	140,6	201,7	--	--
Mei	--	--	140,7	201,8	--	--
Juni	--	--	140,6	201,6	--	--
Juli	--	--	140,7	201,7	--	--
Augustus	--	--	140,6	201,6	--	--
September	--	--	140,6	201,7	--	--
Oktober	--	--	140,6	201,7	--	--
November	--	--	140,6	201,6	--	--
December	--	--	141,1	202,6	--	--
1999						
Januari	--	--	141,0	202,3	--	--
Februari	--	--	141,3	203,1	--	--
Maart	--	--	141,3	203,3	--	--
April	--	--	141,6	203,8	--	--
Mei	--	--	141,5	203,6	--	--
Juni	--	--	142,0	204,6	--	--
Juli	--	--	142,0	204,8	--	--
Augustus	--	--	141,8	204,6	--	--
September	--	--	142,1	205,0	--	--
Oktober	--	--	142,0	204,9	--	--
November	--	--	142,0	204,9	--	--
December	--	--	142,0	204,9	--	--
2000						
Januari	--	--	143,6	208,6	--	--
Februari	--	--	143,7	208,7	--	--

Afzetprijndexen binnenlandse markt (1980=100) - vervolg

	Winnning mineralen voor chemie en kunstmest (14.3)	Overige winning van delfstoffen, n.e.g. (14.5)	Industrie (15-37)	Voedings- en genotmiddelen (15-16)	Voedingsmiddelen en dranken (15)	Vlees en veesproducten (15.1)
1995	--	--	--	145,4	--	113,9
1996	--	--	--	147,5	--	117,6
1997	--	--	141,2	152,4	142,8	123,8
1998	--	--	139,1	149,1	138,7	111,7
1998						
Maart	--	--	140,3	150,9	140,9	116,5
April	--	--	141,1	149,9	139,9	114,0
Mei	--	--	141,0	149,9	139,9	114,0
Juni	--	--	140,0	149,2	139,1	112,5
Juli	--	--	139,8	149,0	138,4	110,5
Augustus	--	--	138,8	148,7	138,1	110,2
September	--	--	138,0	147,7	136,9	108,5
Oktober	--	--	137,3	146,8	135,9	106,0
November	--	--	136,4	146,0	135,0	103,4
December	--	--	135,5	147,3	136,3	107,3
1999						
Januari	--	--	135,1	146,8	136,0	103,9
Februari	--	--	134,6	147,6	136,1	105,1
Maart	--	--	135,5	147,0	135,6	105,3
April	--	--	137,1	147,3	135,8	106,0
Mei	--	--	137,8	147,3	136,0	107,1
Juni	--	--	138,1	147,5	136,1	107,4
Juli	--	--	139,6	146,0	134,3	103,3
Augustus	--	--	140,6	146,6	135,1	105,0
September	--	--	141,5	147,0	135,3	105,5
Oktober	--	--	141,8	146,7	135,2	104,5
November	--	--	143,4	147,1	135,6	105,1
December	--	--	145,1	147,7	136,2	106,8
2000						
Januari	--	--	144,7	147,9	136,4	105,8
Februari	--	--	146,3	149,3	138,0	109,0

	Vis en visproducten (15.2)	Groenten en fruit (15.3)	Plantaardige en dierlijke oliën en vetten (15.4)	Zuivelrijverheid (15.5)	Maalderijen; zetmeel en zetmeelproducten (15.6)	Dierenvoer (15.7)
1995	145,1	149,5	119,3	--	--	104,0
1996	148,4	152,1	124,5	--	--	103,4
1997	151,3	166,0	133,8	152,1	151,5	103,8
1998	155,9	158,3	135,7	157,1	149,7	95,9
1998						
Maart	153,0	161,1	139,6	156,6	149,8	98,6
April	153,0	161,8	138,6	155,5	149,6	98,4
Mei	153,0	161,8	138,3	155,5	149,6	98,1
Juni	155,1	161,2	137,8	155,1	149,5	96,7
Juli	155,1	162,0	137,7	156,5	148,4	95,5
Augustus	159,0	163,2	134,9	157,4	149,2	95,2
September	159,0	150,8	130,8	157,8	150,3	92,1
Oktober	159,0	150,2	130,7	158,8	150,0	90,9
November	159,7	150,8	131,1	157,9	150,1	91,4
December	159,6	151,0	130,5	155,3	150,0	92,5
1999						
Januari	159,6	163,5	129,3	160,0	147,6	92,5
Februari	161,6	161,6	127,9	159,1	147,3	92,0
Maart	161,3	150,8	127,8	153,3	147,3	91,9
April	161,3	159,8	128,1	152,8	147,3	92,0
Mei	161,3	160,8	127,5	150,5	147,5	92,0
Juni	161,3	165,0	126,6	149,6	147,5	92,0
Juli	161,3	164,6	125,5	150,0	145,6	92,0
Augustus	166,5	164,1	125,4	151,3	146,0	92,0
September	166,5	154,8	126,1	152,3	146,6	92,0
Oktober	167,7	154,8	125,9	154,3	146,1	92,0
November	167,7	155,0	125,9	155,7	146,6	92,7
December	167,7	154,9	126,4	153,7	146,1	93,2
2000						
Januari	167,7	170,0	127,1	157,3	144,6	93,2
Februari	167,7	169,9	127,9	157,5	144,7	92,3

Afzetprijindexen binnenlandse markt (1980=100) - vervolg

	Overige voedingsmiddelen (15.8)	Dranken (15.9)	Tabak (16)	Textiel (17)	Bewerken en spinnen van textielvezels (17.1)	Weven van textiel (17.2)
1995	--	--	244.5	143.7	--	--
1996	--	--	256.8	138.4	--	--
1997	--	189.7	267.1	137.9	--	--
1998	--	191.5	273.4	137.5	--	--
1998						
Maart	--	191.7	269.8	137.8	--	--
April	--	191.6	270.4	137.8	--	--
Mei	--	191.6	270.4	137.7	--	--
Juni	--	191.6	270.4	137.6	--	--
Juli	--	191.6	276.1	137.6	--	--
Augustus	--	191.6	276.1	137.5	--	--
September	--	191.7	276.7	137.3	--	--
Oktober	--	191.7	277.4	137.3	--	--
November	--	191.8	277.4	137.1	--	--
December	--	191.8	277.3	137.3	--	--
1999						
Januari	--	194.3	277.3	137.3	--	--
Februari	--	194.3	284.7	137.3	--	--
Maart	--	194.3	284.7	137.3	--	--
April	--	194.1	284.7	137.3	--	--
Mei	--	194.1	284.7	137.3	--	--
Juni	--	194.3	284.7	137.3	--	--
Juli	--	192.1	284.7	137.3	--	--
Augustus	--	192.1	284.7	137.3	--	--
September	--	192.1	285.2	137.5	--	--
Oktober	--	192.1	285.2	137.4	--	--
November	--	192.1	285.2	137.5	--	--
December	--	192.1	285.2	137.6	--	--
2000						
Januari	--	192.3	285.2	137.8	--	--
Februari	--	193.4	285.2	138.0	--	--

	Textielveredeling (17.3)	Confectie textiel, exclusief kleding (17.4)	Overige textielproducten (17.5)	Gebreide en gehaakte stoffen (17.6)	Gebreide en gehaakte artikelen (17.7)	Kleding en bont (18)
1995	--	146.3	--	--	--	166.0
1996	--	146.9	--	--	--	166.5
1997	--	147.6	--	--	--	169.7
1998	--	149.1	--	--	--	173.5
1998						
Maart	--	149.2	--	--	--	172.9
April	--	149.2	--	--	--	172.9
Mei	--	149.2	--	--	--	172.9
Juni	--	149.2	--	--	--	173.1
Juli	--	149.2	--	--	--	173.6
Augustus	--	149.2	--	--	--	174.5
September	--	149.2	--	--	--	174.4
Oktober	--	149.2	--	--	--	174.9
November	--	149.2	--	--	--	175.3
December	--	149.1	--	--	--	174.8
1999						
Januari	--	149.1	--	--	--	174.8
Februari	--	149.1	--	--	--	174.8
Maart	--	149.1	--	--	--	175.0
April	--	149.1	--	--	--	174.8
Mei	--	149.1	--	--	--	174.8
Juni	--	149.1	--	--	--	174.6
Juli	--	149.1	--	--	--	174.8
Augustus	--	149.1	--	--	--	175.3
September	--	149.1	--	--	--	175.5
Oktober	--	149.1	--	--	--	175.7
November	--	149.1	--	--	--	175.8
December	--	149.1	--	--	--	175.6
2000						
Januari	--	149.5	--	--	--	175.8
Februari	--	149.5	--	--	--	176.4

Afzetprijindexen binnenlandse markt (1980=100) - vervolg

	Kleding van leer (18.1)	Overige kleding (18.2)	Bont (18.3)	Leer en schoeisel (19)	Looien en bereiden van leer (19.1)	Koffers, tassen, overige artikelen van leer (19.2)
1995	--	--	111,4	162,0	144,1	179,1
1996	--	--	108,8	163,4	145,3	180,9
1997	--	--	108,8	167,2	147,2	180,5
1998	--	--	108,8	167,4	148,2	178,6
1998						
Maart	--	--	108,8	167,2	148,0	177,8
April	--	--	108,8	167,2	148,0	177,8
Mei	--	--	108,8	167,2	148,0	177,8
Juni	--	--	108,8	167,2	148,0	177,8
Juli	--	--	108,8	167,2	148,0	177,8
Augustus	--	--	108,8	167,5	148,0	179,8
September	--	--	108,8	167,5	148,0	179,8
Oktober	--	--	108,8	167,5	148,0	179,8
November	--	--	108,8	168,3	149,7	179,8
December	--	--	108,8	168,3	149,6	179,8
1999						
Januari	--	--	108,8	168,3	149,6	179,8
Februari	--	--	108,8	168,3	149,6	180,0
Maart	--	--	108,8	168,3	149,6	180,0
April	--	--	108,8	169,1	149,6	180,0
Mei	--	--	108,8	169,1	149,6	180,0
Juni	--	--	108,8	171,3	149,6	193,6
Juli	--	--	108,8	171,3	149,6	193,6
Augustus	--	--	108,8	171,3	149,6	193,6
September	--	--	108,8	171,3	149,6	193,6
Oktober	--	--	108,8	172,6	152,5	193,6
November	--	--	108,8	172,6	152,5	193,6
December	--	--	108,8	172,6	152,5	193,5
2000						
Januari	--	--	108,8	174,2	155,8	193,5
Februari	--	--	108,8	174,2	155,8	193,5
	Schoeisel (19.3)	Hout en artikelen van hout, kurk, riet, vlechtwerk (20)	Zagen en schaven, impregneren (20.1)	Panelen en platen van hout (20.2)	Schrijn- en timmerwerk (20.3)	Houten emballage (20.4)
1995	177,8	--	--	--	168,2	132,8
1996	179,1	--	--	--	169,8	126,7
1997	187,3	152,3	--	--	172,6	122,4
1998	187,3	152,8	--	--	173,1	125,5
1998						
Maart	187,4	152,7	--	--	173,2	125,4
April	187,4	152,8	--	--	173,2	125,4
Mei	187,4	152,8	--	--	173,2	125,4
Juni	187,4	152,7	--	--	173,2	125,4
Juli	187,4	152,7	--	--	173,2	125,4
Augustus	187,4	153,2	--	--	173,2	125,4
September	187,4	153,1	--	--	173,2	125,9
Oktober	187,4	153,1	--	--	173,2	125,9
November	187,4	152,8	--	--	173,2	125,9
December	187,3	152,8	--	--	173,1	125,9
1999						
Januari	187,3	153,0	--	--	173,1	125,9
Februari	187,3	154,3	--	--	176,6	125,9
Maart	187,3	154,3	--	--	176,6	124,9
April	189,6	154,1	--	--	176,6	122,5
Mei	189,6	155,8	--	--	181,3	122,5
Juni	189,6	155,8	--	--	181,3	122,5
Juli	189,6	155,8	--	--	181,3	122,5
Augustus	189,6	155,6	--	--	181,3	122,5
September	189,6	153,5	--	--	181,3	122,5
Oktober	189,5	153,4	--	--	181,2	122,6
November	189,5	153,5	--	--	181,2	122,6
December	189,5	153,5	--	--	181,2	122,6
2000						
Januari	189,5	153,3	--	--	181,2	118,2
Februari	189,5	153,3	--	--	181,2	118,2

Afzetprijnindexen binnenlandse markt (1980=100) - vervolg

	Overige artikelen van hout, kurk, riet, vlechtwerk (20.5)	Papier en karton (21)	Papierpulp, papier en karton (21.1)	Artikelen van papier en karton (21.2)	Drukkerijen en aanverwante diensten (22.2)	Reopgenomen media (22.3)	
1995	--	151.9	147.2	154.5	170.9	--	
1996	--	149.2	142.0	153.2	168.3	--	
1997	--	147.5	137.2	153.0	167.5	--	
1998	--	150.5	142.8	154.7	177.5	--	
1998							
Maart	--	151.1	143.4	155.3	173.0	--	
April	--	151.4	144.1	155.3	179.7	--	
Mei	--	151.1	144.1	154.9	179.7	--	
Juni	--	151.0	143.8	154.9	179.7	--	
Juli	--	151.0	143.6	154.9	177.7	--	
Augustus	--	150.8	143.3	154.9	177.7	--	
September	--	150.6	142.9	154.8	177.7	--	
Oktober	--	150.2	142.9	154.1	179.6	--	
November	--	149.1	140.6	153.6	179.6	--	
December	--	148.3	139.3	153.3	179.6	--	
1999							
Januari	--	147.3	138.3	152.1	171.8	--	
Februari	--	147.1	137.8	152.0	171.8	--	
Maart	--	147.1	137.8	152.0	171.8	--	
April	--	146.3	136.1	152.0	176.6	--	
Mei	--	146.1	135.6	151.8	176.6	--	
Juni	--	146.0	135.6	151.6	176.6	--	
Juli	--	146.0	135.6	151.5	180.1	--	
Augustus	--	146.3	136.3	151.8	180.1	--	
September	--	146.6	137.1	151.8	180.1	--	
Oktober	--	147.1	137.1	152.5	181.8	--	
November	--	148.6	138.3	154.1	181.8	--	
December	--	149.7	141.4	154.1	181.8	--	
2000							
Januari	--	151.9	143.4	156.8	183.8	--	
Februari	--	152.1	143.4	156.8	183.8	--	
<hr/>							
	Cokes, raffinage, splijt- en kweekstoffen (23)	Cokesovenproducten (23.1)	Geraffineerde aardolieproducten (23.2)	Chemische, rubber- en kunststofnijverheid (24-25)	Chemische nijverheid (24)	Chemische basisproducten (24.1)	
1995	--	--	53.0	153.7	156.7	--	
1996	--	--	65.3	151.6	153.8	--	
1997	--	--	71.0	152.0	154.6	--	
1998	--	--	55.0	151.6	153.7	--	
1998							
Maart	--	--	55.0	152.6	155.5	--	
April	--	--	61.4	151.9	154.5	--	
Mei	--	--	61.4	151.8	154.3	--	
Juni	--	--	56.8	151.4	153.8	--	
Juli	--	--	58.2	151.0	153.2	--	
Augustus	--	--	53.4	151.1	153.4	--	
September	--	--	52.3	151.0	153.2	--	
Oktober	--	--	52.0	150.3	152.2	--	
November	--	--	50.6	153.4	152.0	--	
December	--	--	41.9	150.5	152.3	--	
1999							
Januari	--	--	46.5	149.8	151.6	--	
Februari	--	--	43.7	149.6	151.3	--	
Maart	--	--	51.2	149.1	150.8	--	
April	--	--	60.5	149.5	151.1	--	
Mei	--	--	63.7	150.1	152.0	--	
Juni	--	--	65.6	--	152.3	--	
Juli	--	--	78.9	--	153.0	--	
Augustus	--	--	85.5	--	153.0	--	
September	--	--	89.5	--	153.1	--	
Oktober	--	--	90.8	--	154.5	--	
November	--	--	99.1	--	155.0	--	
December	--	--	106.3	--	154.8	--	
2000							
Januari	--	--	102.1	--	155.8	--	
Februari	--	--	111.2	--	155.8	--	

Afzetprijindexen binnenlandse markt (1980=100) - vervolg

	Verdelingsmiddelen en chemie voor landbouw (24.2)	Verf, vernis en drukinkt (24.3)	Farmaceutische nijverheid (24.4)	Zeep, wasmiddelen, parfums, cosmetica (24.5)	Overige chemische producten (24.6)	Synthetische en kunstmatige vezels (24.7)
1995	--	216.5	--	180.9	--	148.9
1996	--	223.0	--	182.7	--	149.9
1997	--	223.3	--	185.9	--	150.5
1998	--	225.0	--	190.5	--	154.1
1998						
Maart	--	225.2	--	190.4	--	154.6
April	--	225.2	--	190.4	--	154.6
Mei	--	225.2	--	191.0	--	154.6
Juni	--	225.2	--	191.0	--	154.6
Juli	--	225.2	--	189.9	--	154.3
Augustus	--	225.2	--	191.4	--	154.3
September	--	225.2	--	192.4	--	154.3
Oktober	--	225.2	--	191.0	--	153.0
November	--	225.2	--	191.0	--	153.0
December	--	225.1	--	194.6	--	153.0
1999						
Januari	--	228.1	--	194.6	--	151.8
Februari	--	228.1	--	195.1	--	151.8
Maart	--	228.1	--	195.1	--	151.8
April	--	228.1	--	193.8	--	151.8
Mei	--	228.1	--	193.8	--	151.8
Juni	--	228.1	--	193.5	--	151.8
Juli	--	228.1	--	193.5	--	151.8
Augustus	--	228.1	--	192.3	--	151.8
September	--	228.1	--	192.3	--	151.8
Oktober	--	228.1	--	194.4	--	151.7
November	--	228.1	--	194.1	--	152.4
December	--	228.1	--	164.5	--	153.6
2000						
Januari	--	235.4	--	164.6	--	154.7
Februari	--	235.4	--	164.6	--	154.7

	Rubber en kunststof (25)	Rubber (25.1)	Producten van kunststof (25.2)	Niet-metaalhoudende minerale producten (26)	Glas en glaswerk (26.1)	Keramische producten, excl. tegels, bakstenen (26.2)
1995	145.7	142.0	146.7	168.6	143.6	--
1996	145.8	145.3	145.9	169.9	143.4	--
1997	145.1	145.6	144.9	171.8	142.8	--
1998	145.2	145.5	145.2	179.0	145.6	--
1998						
Maart	145.2	145.2	145.2	179.6	144.8	--
April	145.2	145.2	145.2	179.6	144.8	--
Mei	145.2	145.2	145.2	179.7	144.8	--
Juni	145.3	145.5	145.3	179.5	144.8	--
Juli	145.3	145.5	145.2	179.3	144.8	--
Augustus	145.3	145.5	145.3	179.7	144.8	--
September	145.4	146.0	145.3	179.0	144.8	--
Oktober	145.4	146.0	145.3	180.5	147.9	--
November	145.0	146.1	144.7	180.5	147.9	--
December	145.8	146.1	145.6	180.1	148.3	--
1999						
Januari	145.1	145.5	145.0	180.8	148.3	--
Februari	145.1	145.6	145.1	180.8	148.3	--
Maart	144.8	145.6	144.6	182.0	148.3	--
April	145.3	145.6	145.3	182.6	148.3	--
Mei	145.1	145.6	144.8	182.0	148.3	--
Juni	144.5	145.6	144.1	182.3	148.3	--
Juli	145.5	145.6	145.3	182.3	148.3	--
Augustus	145.5	145.6	145.5	182.3	148.3	--
September	145.5	145.8	145.3	182.3	148.3	--
Oktober	145.5	145.8	145.4	182.3	148.2	--
November	145.5	145.8	145.4	182.3	148.2	--
December	146.6	145.8	145.5	182.6	148.2	--
2000						
Januari	145.6	145.9	145.5	182.7	148.2	--
Februari	145.6	145.9	145.5	182.7	148.2	--

Afzetprijndexen binnenlandse markt (1980=100) - vervolg

	Dakpannen, bakstenen en overige voor bouw (26.4)	Cement, kalk en gips (26.5)	Artikelen van beton, gips en cement (26.6)	Bewerken van natuursteen (26.7)	Overige niet-metaalhoudende minerale producten (26.8)	Metaalverwerking (28-35)
1995	175.4	188.5	173.9	182.3	--	159.9
1996	175.8	190.3	176.2	191.7	--	160.5
1997	176.1	194.3	179.1	196.7	--	159.9
1998	176.2	224.3	181.3	201.2	--	159.6
1998						
Maart		176.2	226.7	182.3	197.9	--
April		176.2	228.1	181.6	202.4	--
Mei		176.2	227.0	182.2	202.4	--
Juni		176.3	227.1	181.5	202.4	--
Juli		176.3	226.7	181.3	202.4	--
Augustus		176.3	226.8	182.5	202.4	--
September		176.3	226.7	180.8	202.4	--
Oktober		176.3	226.6	182.6	202.4	--
November		176.3	226.7	182.2	202.4	--
December		176.3	226.3	181.1	202.3	--
1999						
Januari		176.3	227.5	182.5	202.3	--
Februari		176.3	227.3	182.5	202.3	--
Maart		176.3	227.8	185.0	202.3	--
April		176.3	227.8	186.0	218.5	--
Mei		176.3	225.3	185.6	218.5	--
Juni		176.3	227.8	185.3	218.5	--
Juli		176.3	228.3	185.1	218.5	--
Augustus		176.3	228.0	185.1	218.5	--
September		176.3	228.3	185.3	218.5	--
Oktober		176.4	228.5	185.2	218.5	--
November		176.4	227.1	185.6	218.5	--
December	--	176.4	228.9	182.8	218.5	--
2000						
Januari	--	176.4	229.2	185.7	218.5	--
Februari	--	176.4	229.2	185.7	218.5	--
	Metallurgie (27)	Ijzer en staal en ferro-legeringen (EGKS) (27.1)	Buizen (27.2)	Eerste verwerking van staal (27.3)	Non-ferro metalen (27.4)	Gieten van metalen (27.5)
1995	126.3	140.1	153.5	159.1	111.5	165.8
1996	113.3	122.6	151.4	155.7	122.3	163.0
1997	128.3	122.0	148.6	149.8	139.0	158.1
1998	131.3	130.2	145.3	149.5	122.4	158.3
1998						
Maart	137.1	137.0	149.2	149.3	127.5	160.1
April	137.5	136.6	149.2	149.3	130.9	160.1
Mei	137.0	137.4	144.3	151.9	125.1	158.1
Juni	135.2	135.3	144.3	151.9	123.5	158.1
Juli	133.5	132.2	144.3	151.9	126.4	158.1
Augustus	131.9	130.6	144.6	147.7	125.3	157.4
September	129.1	128.6	144.6	147.7	117.8	157.4
Oktober	124.9	124.3	144.6	147.7	111.5	157.4
November	121.4	118.9	139.6	147.9	113.7	156.8
December	120.5	117.5	139.6	147.8	113.6	156.8
1999						
Januari	115.0	110.3	139.6	147.8	113.0	156.8
Februari	113.1	106.0	139.6	146.1	120.3	156.1
Maart	112.4	104.6	139.6	146.1	120.9	156.1
April	113.3	105.3	139.6	146.1	123.3	156.1
Mei	114.4	105.9	142.6	145.6	127.5	155.3
Juni	114.8	107.4	142.6	145.6	123.6	155.3
Juli	114.3	104.4	142.6	145.6	133.0	155.3
Augustus	114.3	105.8	143.6	144.3	128.5	155.0
September	116.5	108.1	143.6	144.3	130.5	155.0
Oktober	116.5	109.3	143.7	144.3	126.6	155.0
November	118.9	112.2	145.6	149.2	127.5	152.4
December	123.0	115.8	145.6	149.2	136.0	152.4
2000						
Januari	122.4	115.3	145.6	149.2	134.4	152.4
Februari	121.9	115.3	145.6	149.2	131.7	152.4

Afzetprijndexen binnenlandse markt (1980=100) - vervolg

	Producten van metaal (28)	Producten van metaal voor de bouw (28.1)	Metalen recipiënten; radiatoren en ketels voor centrale verwarming (28.2)	Stoomketels (28.3)	Smeden, persen, stampen etc. (28.4)	Machines voor de landbouw en de bosbouw (29.3)
1995	--	165.7	--	164.9	153.5	--
1996	--	166.0	--	164.9	151.8	--
1997	156.3	166.7	--	164.9	148.6	--
1998	156.0	167.5	--	164.8	145.3	--
1998						
Maart	160.1	156.5	166.9	--	164.9	149.2
April	160.1	156.5	166.9	--	164.9	149.2
Mei	159.8	156.3	168.8	--	164.9	144.3
Juni	159.9	156.5	169.3	--	164.9	144.3
Juli	159.8	156.3	168.7	--	164.9	144.3
Augustus	159.4	155.9	167.3	--	164.9	144.6
September	159.4	155.9	167.3	--	164.9	144.6
Oktober	159.4	155.8	167.0	--	164.9	144.6
November	159.1	155.0	167.2	--	164.9	139.6
December	159.1	155.0	167.3	--	164.8	139.6
1999						
Januari	159.1	155.0	167.3	--	164.8	139.6
Februari	158.8	154.8	167.5	--	164.8	139.6
Maart	158.8	154.8	167.3	--	164.8	139.6
April	158.8	154.8	167.5	--	164.8	139.6
Mei	158.5	155.3	167.3	--	164.8	142.6
Juni	158.5	155.3	167.5	--	164.8	142.6
Juli	158.5	155.3	167.3	--	164.8	142.6
Augustus	157.8	155.6	167.8	--	164.8	143.6
September	157.8	155.6	167.6	--	164.8	143.6
Oktober	157.8	155.5	167.6	--	164.8	143.7
November	157.6	155.9	167.7	--	164.8	145.6
December	157.6	155.9	167.6	--	164.8	145.6
2000						
Januari	157.6	155.9	167.7	--	164.8	145.6
Februari	157.6	155.9	167.7	--	164.8	145.6
	Bekleding metaal, algemene metaalbewerking (28.5)	Scharen, bestekken, gereedschap, ijzerwaren (28.6)	Overige producten van metaal (28.7)	Machines, apparaten en werktuigen (29)	Motoren en mechanisch drijfwerk (29.1)	Machines voor algemeen gebruik (29.2)
1995	--	--	--	--	--	--
1996	--	--	--	--	--	--
1997	--	--	--	170.1	--	--
1998	--	--	--	172.0	--	--
1998						
Maart	--	--	--	172.0	--	--
April	--	--	--	172.0	--	--
Mei	--	--	--	172.0	--	--
Juni	--	--	--	172.0	--	--
Juli	--	--	--	172.0	--	--
Augustus	--	--	--	172.1	--	--
September	--	--	--	172.1	--	--
Oktober	--	--	--	172.1	--	--
November	--	--	--	172.6	--	--
December	--	--	--	172.6	--	--
1999						
Januari	--	--	--	172.6	--	--
Februari	--	--	--	173.1	--	--
Maart	--	--	--	173.1	--	--
April	--	--	--	173.1	--	--
Mei	--	--	--	173.5	--	--
Juni	--	--	--	173.5	--	--
Juli	--	--	--	173.5	--	--
Augustus	--	--	--	173.3	--	--
September	--	--	--	173.3	--	--
Oktober	--	--	--	173.3	--	--
November	--	--	--	172.9	--	--
December	--	--	--	172.9	--	--
2000						
Januari	--	--	--	172.9	--	--
Februari	--	--	--	172.9	--	--

Afzetzprijindexen binnenlandse markt (1980=100) - vervolg

	Gereedschaps- werktuigen (29.4)	Overige machines voor specifieke doeleinden (29.5)	Huishoudapparaten (29.7)	Elektrische en elektronische apparaten (30-33)	Kantoorcomputers en computers (30)	Elektrische benodigdheden (31.6)
1995	--	--	--	--	168.0	--
1996	--	--	--	--	170.8	--
1997	--	--	--	143.6	171.1	--
1998	--	--	--	141.3	173.2	--
1998						
Maart	--	--	--	--	142.1	173.2
April	--	--	--	--	142.1	173.2
Mei	--	--	--	--	141.7	173.2
Juni	--	--	--	--	141.7	173.2
Juli	--	--	--	--	141.7	173.2
Augustus	--	--	--	--	140.6	173.4
September	--	--	--	--	140.6	173.4
Oktober	--	--	--	--	140.6	173.4
November	--	--	--	--	140.1	173.9
December	--	--	--	--	140.1	173.8
1999						
Januari	--	--	--	--	140.1	173.8
Februari	--	--	--	--	138.6	174.3
Maart	--	--	--	--	138.6	174.3
April	--	--	--	--	138.6	174.3
Mei	--	--	--	--	136.8	174.8
Juni	--	--	--	--	136.8	174.8
Juli	--	--	--	--	136.8	174.8
Augustus	--	--	--	--	134.3	174.8
September	--	--	--	--	134.3	174.8
Oktober	--	--	--	--	134.2	174.9
November	--	--	--	--	133.2	174.4
December	--	--	--	--	133.2	174.4
2000						
Januari	--	--	--	--	133.2	174.4
Februari	--	--	--	--	133.2	174.4
	Elektrische machines en apparaten (31)	Elektromotoren, generatoren, transformatoren (31.1)	Schakel- en verdeelinrichtingen (31.2)	Geïsoleerde kabels en draad (31.3)	Accumulatoren en elektrische batterijen (31.4)	Elektrische lampen en verlichtingsapparaten (31.5)
1995	--	--	--	138.2	--	133.4
1996	--	--	--	145.2	--	131.6
1997	--	--	--	147.5	--	128.3
1998	--	--	--	147.1	--	124.2
1998						
Maart	--	--	--	147.3	--	125.3
April	--	--	--	147.3	--	125.3
Mei	--	--	--	147.2	--	125.1
Juni	--	--	--	147.2	--	125.1
Juli	--	--	--	147.2	--	125.1
Augustus	--	--	--	146.7	--	122.3
September	--	--	--	146.7	--	122.3
Oktober	--	--	--	146.7	--	122.3
November	--	--	--	146.9	--	122.2
December	--	--	--	146.8	--	122.1
1999						
Januari	--	--	--	146.8	--	122.1
Februari	--	--	--	145.6	--	120.0
Maart	--	--	--	145.6	--	120.0
April	--	--	--	145.6	--	120.0
Mei	--	--	--	142.5	--	118.4
Juni	--	--	--	142.5	--	118.4
Juli	--	--	--	142.5	--	118.4
Augustus	--	--	--	139.6	--	113.6
September	--	--	--	139.6	--	113.6
Oktober	--	--	--	139.6	--	113.6
November	--	--	--	138.1	--	113.0
December	--	--	--	138.1	--	113.0
2000						
Januari	--	--	--	138.1	--	113.0
Februari	--	--	--	138.1	--	113.0

Afzetprijindexen binnenlandse markt (1980=100) - vervolg

	Audio-, video- en telecommunicatie- apparatuur (32)	Elektronische onderdelen (32.1)	Zend- en transmissie- apparatuur (32.2)	Audio- en videoapparatuur (32.3)	Medische apparatuur, precisie-instru- menten, etc. (33)	Auto's, aanhangwagens en opleggers (34)
1995	--	--	--	133.4	--	--
1996	--	--	--	131.6	--	--
1997	--	--	--	128.3	--	--
1998	--	--	--	124.2	--	--
1998						
Maart	--	--	--	--	125.3	--
April	--	--	--	--	125.3	--
Mei	--	--	--	--	125.1	--
Juni	--	--	--	--	125.1	--
Juli	--	--	--	--	125.1	--
Augustus	--	--	--	--	122.3	--
September	--	--	--	--	122.3	--
Oktober	--	--	--	--	122.3	--
November	--	--	--	--	122.2	--
December	--	--	--	--	122.1	--
1999						
Januari	--	--	--	--	122.1	--
Februari	--	--	--	--	120.0	--
Maart	--	--	--	--	120.0	--
April	--	--	--	--	120.0	--
Mei	--	--	--	--	118.4	--
Juni	--	--	--	--	118.4	--
Juli	--	--	--	--	118.4	--
Augustus	--	--	--	--	113.6	--
September	--	--	--	--	113.6	--
Oktober	--	--	--	--	113.6	--
November	--	--	--	--	113.0	--
December	--	--	--	--	113.0	--
2000						
Januari	--	--	--	--	113.0	--
Februari	--	--	--	--	113.0	--
	Medische apparatuur, orthopedische artikelen (33.1)	Wetenschappelijke en technische instrumenten (33.2)	Controleapparatuur van industriële processen (33.3)	Optische instrumenten, foto- en filmapparatuur (33.4)	Uurwerken (33.5)	Transportmiddelen (34-35)
1995	--	168.0	--	--	--	182.1
1996	--	170.8	--	--	--	181.1
1997	--	171.1	--	--	--	182.3
1998	--	173.2	--	--	--	183.1
1998						
Maart	--	173.2	--	--	--	182.9
April	--	173.2	--	--	--	182.9
Mei	--	173.2	--	--	--	182.9
Juni	--	173.2	--	--	--	182.9
Juli	--	173.2	--	--	--	182.9
Augustus	--	173.4	--	--	--	183.3
September	--	173.4	--	--	--	183.3
Oktober	--	173.4	--	--	--	183.3
November	--	173.9	--	--	--	183.9
December	--	173.8	--	--	--	183.8
1999						
Januari	--	173.8	--	--	--	183.8
Februari	--	174.3	--	--	--	184.3
Maart	--	174.3	--	--	--	184.3
April	--	174.3	--	--	--	184.3
Mei	--	174.8	--	--	--	184.3
Juni	--	174.8	--	--	--	184.3
Juli	--	174.8	--	--	--	184.3
Augustus	--	174.8	--	--	--	184.3
September	--	174.8	--	--	--	184.3
Oktober	--	174.9	--	--	--	184.3
November	--	174.4	--	--	--	184.6
December	--	174.4	--	--	--	184.6
2000						
Januari	--	174.4	--	--	--	184.6
Februari	--	174.4	--	--	--	184.6

Afzetprijndindexen binnenlandse markt (1980=100) - vervolg

	Auto's (34.1)	Carrosserieën en aanhangwagens (34.2)	Onderdelen en accessoires motorvoertuigen (34.3)	Overige transportmiddelen (35)	Scheepsbouw en -reparatie (35.1)	Bewerking van edelstenen en juwelen (36.2)
1995	--	--	--	--	--	82.9
1996	--	--	--	--	--	87.4
1997	--	--	--	--	--	90.9
1998	--	--	--	--	--	88.7
1998						
Maart	--	--	--	--	--	--
April	--	--	--	--	--	--
Mei	--	--	--	--	--	--
Juni	--	--	--	--	--	--
Juli	--	--	--	--	--	--
Augustus	--	--	--	--	--	--
September	--	--	--	--	--	--
Oktober	--	--	--	--	--	--
November	--	--	--	--	--	--
December	--	--	--	--	--	--
1999						
Januari	--	--	--	--	--	--
Februari	--	--	--	--	--	--
Maart	--	--	--	--	--	--
April	--	--	--	--	--	--
Mei	--	--	--	--	--	--
Juni	--	--	--	--	--	--
Juli	--	--	--	--	--	--
Augustus	--	--	--	--	--	--
September	--	--	--	--	--	--
Oktober	--	--	--	--	--	--
November	--	--	--	--	--	--
December	--	--	--	--	--	--
2000						
Januari	--	--	--	--	--	--
Februari	--	--	--	--	--	--
	Rollend materieel voor spoor- en tramwegen (35.2)	Lucht- en ruimtevaartuigen (35.3)	Motorrijwielen en rijwielen (35.4)	Overige transportmiddelen, n.e.g. (35.5)	Meubels; overige industrie (36)	Meubels (36.1)
1995	--	--	--	--	--	152.3
1996	--	--	--	--	--	154.7
1997	--	--	--	--	--	155.0
1998	--	--	--	--	--	152.5
1998						
Maart	--	--	--	--	--	152.4
April	--	--	--	--	--	152.4
Mei	--	--	--	--	--	152.4
Juni	--	--	--	--	--	152.4
Juli	--	--	--	--	--	152.4
Augustus	--	--	--	--	--	152.5
September	--	--	--	--	--	152.5
Oktober	--	--	--	--	--	152.5
November	--	--	--	--	--	152.6
December	--	--	--	--	--	152.6
1999						
Januari	--	--	--	--	--	152.6
Februari	--	--	--	--	--	153.3
Maart	--	--	--	--	--	153.6
April	--	--	--	--	--	153.6
Mei	--	--	--	--	--	155.3
Juni	--	--	--	--	--	155.3
Juli	--	--	--	--	--	155.3
Augustus	--	--	--	--	--	155.3
September	--	--	--	--	--	155.3
Oktober	--	--	--	--	--	155.2
November	--	--	--	--	--	155.2
December	--	--	--	--	--	156.1
2000						
Januari	--	--	--	--	--	157.4
Februari	--	--	--	--	--	157.4

Afzetprijindexen binnenlandse markt (1980=100) - vervolg en einde

	Sportartikelen (36.4)	Spellen en speelgoed (36.5)	Diverse overige industrie (36.6)	Recuperatie van recycleerbaar afval (37)	Recuperatie van recycleerbaar metaalafval (37.1)	
1995	--	--	--	--	--	--
1996	--	--	--	--	--	--
1997	--	--	--	--	--	--
1998	--	--	--	--	--	--
1998						
Maart	89,6	--	--	--	--	--
April	93,6	--	--	--	--	--
Mei	92,4	--	--	--	--	--
Juni	92,7	--	--	--	--	--
Juli	89,7	--	--	--	--	--
Augustus	84,9	--	--	--	--	--
September	83,5	--	--	--	--	--
Oktober	86,5	--	--	--	--	--
November	88,3	--	--	--	--	--
December	85,0	--	--	--	--	--
1999						
Januari	85,5	--	--	--	--	--
Februari	87,4	--	--	--	--	--
Maart	92,4	--	--	--	--	--
April	92,3	--	--	--	--	--
Mei	88,3	--	--	--	--	--
Juni	80,0	--	--	--	--	--
Juli	82,3	--	--	--	--	--
Augustus	71,1	--	--	--	--	--
September	85,5	--	--	--	--	--
Oktober	102,9	--	--	--	--	--
November	99,6	--	--	--	--	--
December	111,7	--	--	--	--	--
2000						
Januari	92,2	--	--	--	--	--
Februari	97,8	--	--	--	--	--
	Recuperatie van overig recycleerbaar afval (37.2)	Elektriciteit, gas en water (40-41)	Elektriciteit, gas, stoom en warm water (40)	Elektriciteit (40.1)	Gas (40.2)	Water (41)
1995	--	--	131,5	131,5	--	209,7
1996	--	--	130,3	130,3	--	218,9
1997	--	--	130,4	130,4	--	226,5
1998	--	--	130,3	130,3	--	230,6
1998						
Maart	--	--	130,8	130,8	--	229,3
April	--	--	131,0	131,0	--	229,7
Mei	--	--	131,5	131,5	--	230,0
Juni	--	--	131,6	131,6	--	230,0
Juli	--	--	131,8	131,8	--	231,3
Augustus	--	--	131,6	131,6	--	231,4
September	--	--	131,4	131,4	--	231,2
Oktober	--	--	129,9	129,9	--	231,8
November	--	--	127,9	127,9	--	232,0
December	--	--	127,0	127,0	--	231,6
1999						
Januari	--	--	125,5	125,5	--	231,8
Februari	--	--	126,8	126,8	--	230,6
Maart	--	--	126,4	126,4	--	230,3
April	--	--	126,0	126,0	--	234,1
Mei	--	--	124,9	124,9	--	234,0
Juni	--	--	124,8	124,8	--	233,8
Juli	--	--	125,0	125,0	--	234,8
Augustus	--	--	124,6	124,6	--	236,1
September	--	--	122,4	122,4	--	236,5
Oktober	--	--	122,1	122,1	--	235,9
November	--	--	122,3	122,3	--	243,2
December	--	--	122,9	122,9	--	243,3
2000						
Januari	--	--	124,5	124,5	--	143,3
Februari	--	--	127,1	127,1	--	243,3

ZUIVELNIJVERHEID

	BEREIDING VAN MELK EN ROOM VOOR CONSUMPTIE						PRODUCTIE VAN AFGELEIDE PROD.		
	MELK (X 1.000 L)					ROOM (X 1.000 L)	A. BOTER (X 1.000 L)		
	VOLLE MELK (1)	GEDEELTE- LIJK AF- GEROOMDE MELK	AFGE- ROOMDE MELK	KARNE- MELK	CHOCOLA- DEMELK		MELKERIJ- BOTER	HERBE- WERKTE BOTER	BOTERCON- CENTRAAT, BUTTEROIL, ETC.
1993	26104	31994	8725	1826	4662	4944	2898	1243	8406
1994	24685	31374	7971	1972	4460	4813	2334	1150	7924
1995	22563	32516	8045	2081	4664	5132	2794	1129	8173
1996	22930	33514	6212	1856	5393	5332	2178	1185	8598
1997	21562	30567	6367	2093	5913	6914	2486	2881	7423
1998	20436	29407	6420	2099	5760	7518	2938	2629	6417
1998									
MEI	20832	30087	5910	2058	5388	7551	4217	2487	6306
JUNI	19765	30805	6804	2236	5116	7953	4106	2706	5930
JULI	18008	28242	5763	2410	5212	7294	3352	2034	4969
AUGUSTUS	18427	23076	5806	2048	5548	7143	2109	2529	5208
SEPTEMBER	19345	29589	6913	2148	6514	7674	2150	2923	6452
OKTOBER	20459	32659	5701	2080	6340	7118	2298	2926	7292
NOVEMBER	19581	29045	6437	1958	5464	7831	1896	2925	7695
DECEMBER	21663	30875	6930	2053	7584	8952	3122	2585	5912
1999									
JANUARI	20038	32375	6461	2018	6517	6240	2520	2312	7084
FEBRUARI	20053	30083	5932	2097	7454	6279	3216	2462	6839
MAART	21382	35173	7339	2250	8623	9003	3222	2859	6889
APRIL	19778	32024	6315	2131	8023	9565	3743	2488	6636
MEI	17798	30117	7422	1818	7159	7913	3550	2526	6826
JUNI	16569	19103	5557	2450	6450	5919	5188	1839	5987
JULI	12374	17207	4035	3548	6417	5981	4209	1545	2628
AUGUSTUS	14257	21212	3554	2492	6953	6763	2451	2316	4453
SEPTEMBER	17221	25899	4447	2292	8049	7119	2300	2797	6571
OKTOBER	18640	30161	3995	1781	8393	6356	2278	2820	6913
NOVEMBER	17350	30588	4208	1719	8063	8363	2178	2602	6285
DECEMBER	19853	31798	5236	1749	7938	9517	2838	3093	5197

(1) CONSUMPTIEMELK, MET 36 GR. VETGEHALTE PER LITER

ZUIVELNIJVERHEID (VERVOLG)

	PRODUCTIE VAN AFGELEIDE PRODUCTEN (VERVOLG)						
	B. KAAS (X 1.000 KG)						
	VERSE		HARDE SOORT HOLLANDSE (1)	HALFHARDE SOORT ST.PAULIN (2)	ZACHT SOORT	SMELTKAAS	DIVERSE (3)
VETTE EN HALFVETTE	MAGERE						
1993	509	1149	714	813	84	4503	2589
1994	338	1121	737	827	73	4265	2776
1995	330	1129	582	823	69	4295	2772
1996	342	1047	510	855	50	4467	1708
1997	334	1544	485	-	33	4580	2555
1998	361	1236	416	-	24	4409	2846
1998							
MEI	425	1331	370	-	14	4319	2863
JUNI	450	1357	536	-	18	4279	2930
JULI	383	1245	431	-	20	5623	2726
AUGUSTUS	401	1118	372	-	24	2352	3169
SEPTEMBER	344	1217	417	-	32	4464	3280
OKTOBER	349	1182	447	-	22	5694	3193
NOVEMBER	295	1005	404	-	24	4307	3093
DECEMBER	324	1041	402	-	24	4280	2501
1999							
JANUARI	310	1052	350	-	17	3277	2474
FEBRUARI	386	1124	352	-	23	4274	2573
MAART	378	1242	391	-	23	4844	3071
APRIL	299	1237	306	-	37	5199	2400
MEI	357	1091	390	-	34	3979	2142
JUNI	288	1103	220	-	28	3723	1878
JULI	199	574	200	-	20	3268	1766
AUGUSTUS	197	570	346	-	50	2877	2470
SEPTEMBER	195	646	344	-	49	3852	2498
OKTOBER	187	596	439	-	35	6096	3372
NOVEMBER	168	551	238	-	53	4484	2476
DECEMBER	193	548	499	-	48	4813	2494

(1) UITSLUITEND GOUDA

(2) DE ANDERE HALFHARDE KAAS INBEGREPEN. VANAF JANUARI 1997 ZIJN DE CIJFERS INBEGREPEN IN DIE VAN DE KOLOM "DIVERSE"

(3) VANAF JANUARI 1997: MET INBEGRIJF VAN DE KAZEN VAN HET ITALIAANSE TYPE EN KAZEN VAN DE HALFHARDE SOORT

ZUIVELNIJVERHEID (VERVOLG)

	PRODUCTIE (VERVOLG)					
	C. MELKPOEDER (X 1.000KG)		D. INGEDIKTE MELK (X 1.000 KG)	E. YOGHURT (X 1.000L)	F. ROOMIJS (1) (X 1.000 L)	G. GEVITAMI- NEERDE MELK EN DESSERTS OP BASIS VAN MELK OF ROOM (X 1.000 L)
	ROOM, VOLLE MELK EN GEDEELTELJK AFGEROOMDE MELK	AFGEROOMDE MELK EN KARNEMELK		VOLLE EN AFGEROOM- DE MELK		
1993	4144	5084	969	8025	8582	6302
1994	5463	4477	2522	7390	8982	6390
1995	6047	4334	3284	6591	7911	7180
1996	5651	4539	3889	7065	7158	7152
1997	6052	4780	4740	6758	8200	6738
1998	6495	4751	6825	6973	8272	7438
1998						
MEI	9968	5882	8102	7539	10073	7674
JUNI	8039	5680	7456	7418	12620	8610
JULI	6553	5673	3841	7580	11982	7676
AUGUSTUS	5518	4588	3494	7458	10211	7384
SEPTEMBER	4798	3880	5563	6953	5596	7617
OKTOBER	4527	3852	4896	6904	5002	7413
NOVEMBER	4261	3561	4736	6113	5342	7309
DECEMBER	5811	4611	4834	5666	3927	6999
1999						
JANUARI	5792	4485	4423	5700	5238	7353
FEBRUARI	4744	4836	3019	4864	5524	6290
MAART	6181	5949	4481	5960	9270	9117
APRIL	9181	6606	5064	5300	10185	9191
MEI	9335	7581	5951	5155	8817	8124
JUNI	5380	13254	5100	3477	9232	5471
JULI	1449	13317	5439	4249	9217	6310
AUGUSTUS	2454	6804	4084	4520	9644	7591
SEPTEMBER	1688	6767	3038	4347	5173	7097
OKTOBER	3555	4319	-	3966	4691	5997
NOVEMBER	4498	5149	3806	3832	4774	6621
DECEMBER	6030	5947	4150	3545	4470	6927

(1) AFGEWERKTE PRODUCTEN : ROOMIJS EN ANDERE CONSUMPTIE-IJSSOORTEN

NIJVERHEID DER PETROLEUMDERIVATEN (IN METRIEKE TON)

	IN BE- WERKING GESTELDE RUWE PE- TROLEUM	AUTO- BENZINE	-PETRO- -LEUM EN -CARBU- -REACTOR (TYPE PE- TROLEUM)-	GASOIL	LICHTE STOOK- OLIE	RESIDU- ELE STOOK- OLIE	PETRO- LEUM- GAS	RESIDU- ELE PETRO- LEUM- TEER	ASFALT- ACHTIGE AARDPEK	SPECIALE BENZINE EN WHITE SPIRIT
1992	2406557	513490	149085	887388	12222	559595	69348	1485	67196	30888
1993	2314512	467806	127396	881602	10617	550940	71156	-1058	67093	30112
1994	2350101	473825	141813	945852	7315	449372	97378	-1112	68109	32599
1995	2197828	438234	113012	909790	6260	412143	83271	-1885	74424	27821
1996	2636163	495567	153308	1051553	-	579149	95753	-8918	64319	12091
1997	2727184	508555	146379	1043368	-	641193	97737	-20841	79291	13646
1998	2888151	535928	182859	1037267	-	695769	107554	-25633	79735	13042
1998										
MEI	2966310	591980	170793	1060786	-	707859	107170	-28833	113162	16820
JUNI	2880924	566130	153357	928026	-	705781	115639	-14104	103145	16116
JULI	3106657	539675	183647	1113225	-	693299	119834	-23214	101279	19331
AUGUSTUS	2859335	554169	221667	991886	-	587428	125184	-14073	107183	11416
SEPTEMBER	2777192	504230	277116	926261	-	657527	107165	-10563	97201	15279
OKTOBER	3027343	567707	185508	1075210	-	734546	104268	-27260	118093	13606
NOVEMBER	2937016	523110	170213	1083512	-	725548	93674	-19474	61358	7009
DECEMBER	2964559	519595	203911	1119156	-	688819	98961	-31960	22148	8585
1999										
JANUARI	2747788	400001	185293	1003376	-	614589	86761	-55893	47140	5776
FEBRUARI	2384538	331264	183074	892665	-	667054	89426	-9554	24508	12171
MAART	3265355	560378	143805	1171870	-	638879	115039	-24807	81916	19148
APRIL	2865096	549343	187672	1083178	-	601171	108035	-	87040	13220
MEI	2829063	499968	196830	999813	-	623428	100431	-	83913	17338
JUNI	2394141	474475	179941	817366	-	588033	90076	-	111734	23997
JULI	2575576	540014	187882	935750	-	556499	100660	-	110794	21663
AUGUSTUS	2715804	515510	167905	958275	-	583106	104280	-	84430	21259
SEPTEMBER	2740457	536624	182153	1069393	-	572429	102806	-	107389	15993
OKTOBER	2749598	549775	171134	1023580	-	579367	88725	-	97536	20381
NOVEMBER	2292419	510788	169372	855434	-	426509	81295	-	34396	19891

COKESFABRIEKEN

	COKESFABRIEKEN					LEVERINGEN VAN COKES (1 000 T)			
	OVENS		GRONDSTOFFEN (1 000 T)		PRODUCTIE VAN COKES (1 000 T)	LIJZ- NIJVER- HEID	UITVOER	ANDERE AANWEN- DINGEN	TOTAAL
	AANTAL BATTERIJEN	AANTAL OVENS	VERBRUIKTE STEENKOLEN	VOORRAAD STEENKOLEN (1)					
1993	17	657	412	426	326	268	63	7.6	338
1994	15	536	397	413	311	260	59	5.3	325
1995	15	536	404	300	308	259	46	4.4	310
1996	13	475	393	257	296	256	33	3.9	292
1997	11	399	349	371	284	303	23	1.8	328
1998	11	399	324	645	250	310	11	3.2	324
1999	11	395	321	631	262	285	12	1.5	298
1998									
JUNI	11	399	320	643	249	323	10	2.1	334
JULI	11	399	334	616	266	327	11	1.3	339
AUGUSTUS	11	399	332	559	259	297	9	1.5	308
SEPTEMBER	11	399	314	551	245	321	14	2.4	337
OKTOBER	11	399	321	475	215	285	13	7.7	305
NOVEMBER	11	399	313	598	257	324	12	7.0	343
DECEMBER	11	399	327	645	256	228	8	3.3	240
1999									
JANUARI	11	399	327	659	262	294	13	0.6	307
FEBRUARI	11	399	291	662	237	276	8	0.3	284
MAART	11	399	325	621	268	308	11	0.9	320
APRIL	11	399	314	722	258	294	13	0.6	307
MEI	11	399	326	474	267	291	10	0.9	302
JUNI	11	399	319	637	259	289	12	0.9	301
JULI	11	399	333	672	270	291	8	0.6	300
AUGUSTUS	11	389	330	591	271	291	10	0.8	302
SEPTEMBER	11	389	315	497	258	248	14	2.1	264
OKTOBER	11	389	327	548	265	262	17	2.9	282
NOVEMBER	11	389	315	840	254	277	18	3.8	299
DECEMBER	11	389	328	648	269	293	11	3.0	307

(1) EINDE VAN DE MAAND OF HET JAAR

COKESFABRIEKEN (VERVOLG)

	VOOR- RADEN COKES (1) (1.000T)	AMMO- NIAK (2) (1.000T)	RUWE BENZOL (1.000T)	RUWE TEER (1.000T)	GAS (3) (1.000.000 M3)				
					TOTALE PRODUC- TIE	ONTVAN- GEN GAS	EIGEN VERBRUIK		TOTALE LEVE- RINGEN
							VERWAR- MING DER OVENS	ANDERE AANWEN- DINGEN	
1993	78	1.4	1.2	9.3	137	6	64	6	76
1994	38	1.5	2.0	9.5	130	6	59	5	71
1995	24	1.1	2.0	9.3	128	7	59	5	71
1996	128	1.0	1.6	10.2	126	4	56	4	70
1997	176	0.8	1.3	9.2	114	1	51	3	61
1998	260	0.7	1.1	8.3	112	2	49	2	62
1999	128	0.6	1.2	8.0	112	1	48	2	62
1998									
JUNI	239	0.7	1.1	8.4	112	1	49	2	63
JULI	259	1.1	1.2	8.7	117	2	49	2	66
AUGUSTUS	274	0.6	1.2	8.6	116	1	49	2	65
SEPTEMBER	233	0.7	1.1	7.9	108	2	48	2	60
OKTOBER	230	0.7	1.1	7.9	110	2	51	2	58
NOVEMBER	197	0.7	1.1	8.2	112	1	51	2	60
DECEMBER	260	0.8	1.2	8.6	113	1	52	2	60
1999									
JANUARI	261	0.4	1.1	8.7	116	1	52	2	64
FEBRUARI	244	0.7	1.1	7.5	102	1	45	1	57
MAART	239	0.7	1.3	8.2	114	1	50	2	62
APRIL	222	0.7	1.2	7.9	112	1	48	2	63
MEI	242	0.7	1.0	8.1	113	1	49	2	64
JUNI	247	0.5	1.2	7.9	112	1	47	2	64
JULI	260	0.7	1.2	7.8	115	-	48	2	65
AUGUSTUS	291	0.8	1.2	8.2	114	-	48	2	64
SEPTEMBER	315	0.7	1.2	7.8	113	-	46	2	65
OKTOBER	326	0.4	1.2	7.8	112	-	49	2	60
NOVEMBER	316	0.4	1.2	7.5	108	-	47	2	59
DECEMBER	296	0.8	1.3	8.2	112	-	49	2	61

(1) EINDE VAN DE MAAND OF HET JAAR

(2) UITGEDRUKT IN ZWAVELAMMONIUM

(3) 00,760 MM HG EN 4,250 KCAL/M3

NETTO-PRODUCTIE, INVOER EN UITVOER VAN GAS (1.000 M3) (1)

	COKESFABRIEKEN		INVOER (1.000 M3)	UITVOER (1.000 M3)	TOTAAL BE- SCHIKBAAR GAS (1.000 M3)
	TOTALE PRODUCTIE BE- STEMD VOOR DIRECTE LE- VERINGEN AAN INDUSTRIE (1.000 M3)				
1993		38617	1091717	48088	1082246
1994		35961	1126603	48942	1113621
1995		36073	1207761	56945	1186890
1996		35201	1368697	61698	1342200
1997		31008	1306425	63020	1274413
1998		31614	1442161	58446	1401962
1998					
JUNI		31946	1003760	41941	993765
JULI		33595	1031947	45879	1019663
AUGUSTUS		32876	1158323	39276	1151923
SEPTEMBER		30320	1260694	55395	1235619
OKTOBER		29434	1602891	75322	1557003
NOVEMBER		30429	1797403	103521	1724311
DECEMBER		30321	1935834	160416	1805739
1999					
JANUARI		32221	1952557	273419	1711359
FEBRUARI		28654	1908045	216613	1720086
MAART		31436	1748616	169988	1610064
APRIL		31970	1626840	71175	1587635
MEI		32443	1347285	64577	1315151
JUNI		32371	1269267	59791	1241847
JULI		32835	1185665	50586	1167914
AUGUSTUS		32434	1129017	70534	1090917

(1) BRON : ADMINISTRATIE VOOR ENERGIE

IJZER- EN STAALNIJVERHEID (*)

	A. PRODUCTIE VAN RUWE PRODUCTEN (IN 1 000 T)				B. PRODUCTIE VAN WARMGEWALSTE PRODUCTEN (IN 1 000 T)						
	GIETIJZER (1)	STAAL (2)			PLATTE PRODUCTEN			LANGE PRODUCTEN EN WALSDRAAD			
		GEWONNEN IN ELEKTRISCHE OVEN	ZUURSTOF- STAAL	TOTAAL	WARM- GEWALSTE BREEDBAND (3)	WARM- GEWALSTE PLATEN	TOTAAL	BETON- STAAL, STAAF- STAAL	BALKEN	WALSDRAAD	TOTAAL
1994	748	134	804	939	726	71	797	22	25	71	118
1995	767	140	822	962	762	69	831	21	5	62	88
1996	719	128	768	896	779	47	826	15	5	67	87
1997	673	191	703	893	882	22	904	15	6	79	99
1998	718	201	749	950	875	55	929	17	4	67	87
1999	703	173	736	909	-	-	-	-	-	-	-
1998											
JUNI	751	210	780	990	942	71	1013	10	8	68	85
JULI	747	244	765	1008	861	58	919	-	-	68	68
AUGUSTUS	672	130	696	826	779	49	828	15	4	44	63
SEPTEMBER	736	234	763	996	867	62	929	19	12	77	108
OKTOBER	723	212	746	957	896	56	952	27	-	77	104
NOVEMBER	703	172	742	914	792	45	838	16	53	53	75
DECEMBER	488	80	529	609	563	38	601	17	-	31	48
1999											
JANUARI	692	122	721	843	785	48	833	11	12	55	78
FEBRUARI	679	159	702	861	873	52	926	22	-	61	83
MAART	705	166	728	894	989	46	1035	16	10	76	102
APRIL	732	166	782	948	980	62	1042	26	4	77	103
MEI	724	176	769	945	941	41	982	11	14	80	105
JUNI	702	175	751	926	943	55	998	15	3	89	107
JULI	726	157	762	919	880	47	927	-	-	82	82
AUGUSTUS	707	156	736	892	814	26	840	22	-	91	112
SEPTEMBER	605	168	623	792	912	62	974	22	-	95	117
OKTOBER	651	229	681	911	982	56	1038	14	12	96	122
NOVEMBER	764	218	790	1008	-	-	-	-	-	-	-
DECEMBER	744	184	787	971	-	-	-	-	-	-	-
2000											
JANUARI	755	189	803	992	-	-	-	-	-	-	-

(1) BEHALVE FERRO-MANGAAN.

(2) STAAL VOOR GIETSTUKKEN NIET INBEGREPEN.

(3) MET INBEGRIJF VAN BREEDBAND VOOR KOUDE HERWALSING OF VOOR VERKNIPPING (WARMGEWALSTE PLATEN OF BANDSTAAL VERKNIPT UIT BREEDBAND).

(*) BRON : STAALINDUSTRIE VERBOND EN N.I.S.

	C. PRODUCTEN BEKOMEN DOOR BEWERKING VAN WARMGEWALSTE PLATTE PRODUCTEN OF DOOR BEKLEDING (IN 1 000 T)		
	KOUDGEWALSTE PLATEN	BLIK, ANDERE VERTINDE EN GECHROMEERDE PLATEN (1)	ANDERE BEKLEDE PLATEN
1994	301	24	128
1995	330	24	145
1996	325	24	134
1997	385	26	175
1998	408	26	242
1998			
JUNI	438	31	251
JULI	407	26	277
AUGUSTUS	422	25	207
SEPTEMBER	409	28	271
OKTOBER	417	21	250
NOVEMBER	365	21	250
DECEMBER	292	16	193
1999			
JANUARI	325	11	226
FEBRUARI	380	21	243
MAART	425	22	259
APRIL	437	22	225
MEI	422	20	267
JUNI	407	24	269
JULI	362	15	222
AUGUSTUS	441	20	173
SEPTEMBER	445	24	208
OKTOBER	435	12	245

(1) DEZE INLICHTINGEN VERVOLLEDIGEN DE GEGEVENS OVER DE PLATTE PRODUCTEN MAAR MOGEN ER NIET BIJ OPGETELD WORDEN.

(*) BRON : STAALINDUSTRIE VERBOND EN N.I.S.

	VERBRUIK VAN GRONDSTOFFEN (1000 T) (1)								
	HOOGOVENS						STAALFABRIEKEN (2)		
	IJZERERTS			MANGAAN ERTS	RUW IJZER	SCHROOT	SPIEGEL IJZER EN HOOG KOOL- STOF FE. MG.		
	RUW IN HOOG- OVENS	IN DE SINTER- INSTAL- LATIES	TOTAAL (3)					WAARVAN	
ERTS E.G.K.S				ERTS DERDEN					
1980	830	3082	3912	292	3620	13.7	2458	909	17.2
1981	679	3020	3699	133	3566	20.9	2442	931	16.1
1982	508	2523	3031	100	2931	13.0	1948	783	10.7
1983	442	2643	3085	289	2796	14.2	1999	767	10.2
1984	563	2929	3492	83	3409	16.9	2234	859	9.3
1985	551	2769	3320	24	3295	20.2	2164	755	5.1
1986	464	2584	3049	8	3040	12.2	2016	649	5.1
1987	429	2746	3175	38	3138	10.3	2064	620	5.2
1988	498	2964	3462	22	3441	10.6	2312	749	5.7
1989	546	2800	3347	14	3332	10.0	2258	728	6.5
1990	593	3018	3611	32	3579	7.7	2353	762	5.8
1991	673	2837	3510	52	3458	5.1	2345	755	5.6
1992	657	2527	3183	58	3125	5.4	2134	670	5.5
1993	724	2292	3016	28	2988	5.3	2035	732	10.4
1994	1013	2339	3351	14	3337	7.8	2239	808	15.9
1995	966	2432	3397	210	3188	4.6	2296	879	15.5
1996	879	2287	3193	217	2949	5.3	2140	788	15.6
1997	-	-	-	-	-	-	1994	899	18.8

(1) BRON : STAALINDUSTRIEVERBOND

(2) NIET INBEGREPEN DE ONAFHANKELIJKE GIETERIJEN

(3) INBEGREPEN VERBRUIK VAN IJZERERTS IN DE BEDDING-INSTALLATIES

NETTO-PRODUCTIE VAN ELEKTRICITEIT (IN MILJOEN KWH) (1)

	PER CATEGORIE VAN DE PRODUCENTEN			NAAR DE AARD VAN DE BRANDSTOFFEN					TOTAAL			
	OPENBARE ELEKTRICITEITS-BEDRIJVEN	INDUSTRIELE PRODUCENTEN	ANDERE ZELFSTANDIGE PRODUCENTEN	THERMISCHE CENTRALES			HYDRAULISCHE CENTRALES	KERN-CENTRALES	PRODUCTIE	INVOER	UITVOER	TOTAAL DOOR DE NETTEN OVERGEGOMEN ENERGIE EN VERLIEZEN
				VASTE BRANDSTOFFEN	VLOEIBARE BRANDSTOFFEN	GAS						
1993	5378.4	210.6	-	1287	101	740.6	84	3311.3	5592.3	632.4	446.6	5778.3
1994	5490.4	223.2	-	1344	113	874.9	98	3211.1	5713.6	754.4	422.4	6045.5
1995	5663.9	222.0	-	1312	92	1037.9	102	3266.0	5885.9	783.2	443.8	6225.3
1996	5787.0	223.0	19.9	1234	76	1102.2	99	3429.1	6029.9	803.1	453.8	6379.2
1997	6049.5	185.5	21.6	1095	117	1074.7	106	3758.1	6256.6	831.3	558.8	6529.0
1998	6395.6	202.3	26.4	-	-	-	124	3657.4	6624.4	652.3	536.3	6740.4
1998												
MEI	6074.1	196.6	24.4	-	-	-	127	3764.5	6295.1	646.8	525.1	6416.8
JUNI	5914.7	182.3	26.8	-	-	-	127	3308.2	6123.8	619.6	512.6	6230.8
JULI	5698.7	161.8	26.5	-	-	-	127	2726.4	5887.0	646.2	540.5	5992.7
AUGUSTUS	5990.7	142.3	24.3	-	-	-	105	3582.1	6157.3	470.7	582.3	6045.7
SEPTEMBER	6289.1	194.5	21.9	-	-	-	122	4033.2	6505.5	527.0	519.3	6513.2
OKTOBER	6716.6	249.1	21.4	-	-	-	112	3751.5	6987.1	564.1	455.7	7095.5
NOVEMBER	6795.0	258.4	24.9	-	-	-	136	3923.3	7078.3	633.8	493.3	7218.8
DECEMBER	7235.6	199.1	57.4	-	-	-	152	4315.5	7492.1	576.9	722.4	7346.6
1999												
JANUARI	7200.2	181.1	27.6	-	-	-	138	4293.7	7408.3	582.5	699.7	7291.1
FEBRUARI	6831.8	167.2	22.3	-	-	-	131	3857.1	7021.0	504.6	661.2	6864.4
MAART	7171.4	192.6	21.7	-	-	-	130	4246.2	7385.3	601.7	749.5	7237.5
APRIL	6372.8	184.1	24.7	-	-	-	133	3614.0	6584.3	674.0	647.0	6811.3
MEI	6100.5	163.1	25.2	-	-	-	125	3976.1	6291.7	714.1	660.3	6345.5
JUNI	5937.4	157.3	22.1	-	-	-	122	3715.9	6120.1	788.7	582.4	6326.4
JULI	5684.5	148.9	25.3	-	-	-	118	3588.2	5857.4	866.1	717.7	6012.2
AUGUSTUS	5686.4	161.1	25.2	-	-	-	117	3597.3	5871.7	1161.5	816.9	6216.3
SEPTEMBER	5877.2	193.7	15.2	-	-	-	99	3334.1	6086.1	1073.6	674.0	6485.7
OKTOBER	6680.2	241.6	15.9	-	-	-	115	4063.3	6937.7	835.2	607.7	7165.2
NOVEMBER	7188.3	259.0	33.6	-	-	-	119	4089.5	7480.9	629.6	741.9	7368.7

(1) BRON : ADMINISTRATIE VOOR ENERGIE, BEDRIJFSFEDERATIE DER VOORTBRENGERS EN VERDELERS VAN ELEKTRICITEIT IN BELGIË.

WATERDISTRIBUTIE

	VOLUME OPGEVANGEN GRONDWATER	VOLUME OPPERVLAKTEWATER BEHANDELD MET HET DOG OP DE VERDELING	VOLUME WATER ONTVANGEN VAN ANDERE MAATSCHAPPIJEN	TOTAAL	VOLUME WATER AFGESTAAN AAN ANDERE MAATSCHAPPIJEN	VERLIES	VOLUME BESCHIKBAAR VOOR DE VERDELING	AANTAL GEBRUIKTE AANSLUITINGEN
	(1 000 M3)	(1 000 M3)	(1 000 M3)	(1 000 M3)	(1 000 M3)	(1 000 M3)	(1 000 M3)	(1 000 STUKS)
1994	42066	17808	15217	75090	12257	7898	54935	3205
1995	42663	17884	15446	75993	12379	8327	55288	3409
1996	40568	19329	18887	78783	12679	7520	58584	3548
1997	40978	22331	25480	88789	15920	7497	65371	3868
1998	40285	21595	24635	86515	19476	7242	59796	3971
1999	41150	20923	24364	86438	18967	7377	60094	3991
1998								
JANUARI	41456	22011	25054	88521	20091	7559	60871	3956
FEBRUARI	37771	20186	23412	81369	18384	7031	55954	3957
MAART	38841	22679	24684	86203	19417	7184	59602	3961
APRIL	41282	21154	23551	85987	19729	7217	59041	3962
MEI	42771	22743	26917	92432	20586	7482	64363	3964
JUNI	39465	20850	24147	84461	19022	6884	58555	3970
JULI	40420	21728	25158	87306	19885	6930	60491	3971
AUGUSTUS	41958	21783	25066	88807	20446	7483	60878	3973
SEPTEMBER	38839	20759	23692	83289	18667	7202	57420	3978
OKTOBER	42600	22325	25616	90541	19999	7470	63072	3980
NOVEMBER	37697	21329	23605	82630	18404	6699	57513	3994
DECEMBER	40325	21588	24722	86634	19079	7767	59788	3985
1999								
JANUARI	41414	20756	24593	86762	18393	7536	60833	3972
FEBRUARI	37536	19057	22126	78719	16900	6857	54962	3973
MAART	39938	20856	23301	84094	18745	7240	58110	3978
APRIL	41973	20866	23554	86393	19229	7045	60119	3979
MEI	41708	21412	25060	88180	18641	7998	61541	3981
JUNI	40310	20978	23965	85253	18319	7249	59685	3982
JULI	44199	22152	24600	90951	20909	7692	62350	3983
AUGUSTUS	42067	20700	25990	88748	19593	8036	61122	4004
SEPTEMBER	41162	20814	24450	86426	19105	7601	59719	4006
OKTOBER	42300	21792	25871	89963	20074	6927	62961	4007
NOVEMBER	40704	20565	23559	84828	18275	8124	58429	4009
DECEMBER	40777	21129	25137	87044	19397	6277	61370	4013
2000								
JANUARI	42418	20863	24440	87721	19341	7837	60543	4014
FEBRUARI	40115	20639	23631	84385	18661	7434	58290	4015

Maandstatistiek van de industriële productie

Inleiding

1. PRODCOM - Productiewaarde en tewerkstelling volgens de hoofdactiviteit

1 januari 1994 betekent een keerpunt in de opstelling van maandstatistieken van de industriële productie. Tot 1993 bestond voor de meeste sectoren een specifieke maandstatistiek. De gebruikte goederennomenclatuur was een empirisch ontworpen productenlijst per bedrijfstak.

Sinds het tot stand komen van de interne markt op 1 januari '93 is de behoefte aan internationaal vergelijkbare resultaten toegenomen. Men wil de gegevens over productie kunnen koppelen aan die over de buitenlandse handel. Dit leidde tot de PRODCOM-enquête.

De meeste industriële ondernemingen met 10 of meer personeelsleden of met een jaaromzet van 100 miljoen BEF, en sommige andere ondernemingen met een industriële nevenactiviteit waar tenminste 20 personen werken, zijn onderworpen aan Prodcom.

De nieuwe nomenclatuur voor de productiestatistieken, de Prodcom-lijst, bevat ongeveer 5.700 industriële producten, hoofdzakelijk goederen, maar ook een aantal industriële diensten. Elke rubriek van de Prodcom-lijst wordt aangeduid door een code van acht cijfers. De eerste vier cijfers komen overeen met een klasse van de NACE-rev.1. Aldus wordt een overeenstemming gerealiseerd tussen producten en activiteiten. Bovendien bestaan de rubrieken van de Prodcom-lijst uit artikelen of groepen artikelen van de gecombineerde nomenclatuur.

Er wordt geënquêteerd op het niveau van de lokale eenheid. Indien in één lokale eenheid meerdere activiteiten worden uitgeoefend, vult men één aangifte in per activiteit, t.t.z. per afdeling (2 cijfers) van de NACE-rev.1. Naast gegevens betreffende de waarde van de productie volgens de hoofdactiviteit (hoeveelheid en waarde van de leveringen), zijn er ook gegevens over de tewerkstelling en het arbeidsvolume.

De resultaten zijn nog voorlopig, omdat er nog steeds een kleine non-respons is.

De belangrijke verschillen die worden vastgesteld voor bepaalde sectoren tussen december van een bepaald jaar en januari van het volgend jaar, zijn gedeeltelijk te wijten aan de jaarlijkse bijwerking van het Prodcom-aangeversbestand.

2. PRODCOM - Waarde van de productie per productcode (CPA- Prodcom)

In tabel 1 is de waarde van de productie van een vestiging gerangschikt in één code op vier cijfers van de NACE-rev.1 (dit stemt overeen met de eerste vier cijfers van de Prodcom-code). Deze code duidt de hoofdactiviteit van de vestiging aan.

In tabel 2 zijn de producten gerangschikt volgens de CPA (statistische classificatie van producten volgens de economische activiteit) en de Prodcom lijst, zonder rekening te houden met de hoofdactiviteit van de vestiging. De CPA-codes komen overeen met de eerste zes cijfers van de Prodcom-code.

Ter verduidelijking volgt een voorbeeld:

Gegeven een vestiging X die twee producten A (code 17.20.31.59) en B (code 17.30.30.30) produceert met als respectievelijke waarde 600 000 BEF en 400 000 BEF. Deze producten behoren tot twee verschillende klassen van de NACE-rev.1 (d.w.z. de eerste vier cijfers van de Prodcom-code van A en B verschillen). Vestiging X krijgt als hoofdactiviteit de eerste vier cijfers van product A nl. 17.20 (met het grootste aandeel in de waarde van de productie van vestiging X).

Tabel 1: De volledige waarde van de productie van vestiging X, 1 000 000 BEF, is opgenomen in de activiteitscode 17.2 (drie cijfers).

Tabel 2: Er wordt geen rekening gehouden met de hoofdactiviteit. De productiewaarde van product A zit in de overeenkomstige Prodcom-code 17.20.31.59 (600 000 BEF) en de waarde van product B is opgenomen in Prodcom-code 17.30.30.30, die overeenkomt met product B (400 000 BEF).

Maandstatistiek van de industriële productie

Inleiding

Opmerkingen :

- Bepaalde producten komen in de publicatie niet voor op het niveau van acht cijfers van de Prodcom lijst. Dit is te wijten aan de vertrouwelijkheid van sommige gegevens. De waarde van de productie van deze “vertrouwelijke” producten is opgenomen in een minder gedetailleerde code.
- Het verschil tussen de totalen van tabel 1 en tabel 2 is te wijten aan het feit dat de cijfers van code 10 van het Prodcomformulier (industriële behandelingen en diensten, waarvoor er nog geen Prodcom-codes bestaan) niet zijn opgenomen in tabel 2.

3. Overige statistieken van de industriële productie (NIET-PRODCOM)

Om uiteenlopende redenen worden de statistieken van enkele sectoren (energie, recuperatie, waterdistributie, slachthuizen, zuivel, ijzer en staal) nog ingezameld volgens het oude systeem.

Het aantal variabelen dat ingezameld wordt varieert per statistiek.

Specifieke maandstatistieken zijn er alleen voor cokes, petroleum, water en bouwnijverheid, alsook in andere sectoren, zoals ijzer en staal, gas en elektriciteit, waarvan inzameling van de gegevens gebeurt door de federaties.

Voor de overige sectoren (slachthuizen, zuivel, bewerking van splijt- en kweekstoffen en recuperatie van metaal, papier, textiel en scheikundige stoffen) bestaan gegevens over personeel en omzet. Voor de slachthuizen en zuivel bestaan specifieke statistieken in de afdeling landbouwstatistieken.

NACE Code	Omschrijving	Opmerking
10.10	Recuperatie van steenkool uit steenkoolbergen	Vestigingen met 10 of meer arbeiders.
15.11	Slachterijen van grootvee	Vestigingen met 10 of meer arbeiders.
15.51	Zuivelfabrieken kaasmakerijen	Vestigingen met 10 of meer arbeiders.
23.10	Vervaardiging van cokesovenproducten	Geen drempel.
23.20	Vervaardiging van geraffineerde aardolieproducten	Geen drempel.
23.3	Bewerking van splijt- en kweekstoffen	Vestigingen met 10 of meer arbeiders.
27.10	Vervaardiging van ijzer en staal en van ferrolegeringen	Bron : Federatie Geen drempel.
37.1	Recuperatie van recycleerbaar metaalafval	Vestigingen met 10 of meer arbeiders.
37.2	Recuperatie van papier, textiel, scheikundige stoffen en bouwmaterialen	Vestigingen met 10 of meer arbeiders.
40.10	Productie en distributie van electriciteit	Bron : Federatie Geen drempel.
40.20	Productie en distributie van gas	Bron : Federatie Geen drempel.
41.0	Winning, zuivering en distributie van water	Geen drempel.
45	Bouwnijverheid	Bron : Maandstatistiek van de Bouwnijverheid Ondernemingen met 10 of meer werknemers.

Maandstatistiek van de industriële productie - PRODCOM

Waarde van de industriële productie (1) volgens de hoofdactiviteit

NACE		1999				
Code	Activiteit	Maart	April	Mei	Juni	Juli
14	Overige winning van delfstoffen	2 307	2 283	2 085	2 593	1 617
141	- Winning van steen	643	671	593	714	388
142	- Winning van zand en klei	1 358	1 295	1 210	1 634	1 022
14A	- =14.3+14.5 Overige winning van delfstoffen n.e.g., m.i.v. mineralen voor de chemische en kunstmestindustrie	307	317	282	246	207
15	Vervaardiging van voedingsmiddelen en dranken (m.u.v. slachterijen en melkerijen)	54 405	51 030	49 277	48 638	47 315
151	- Productie en verwerking van vlees en vleesproducten (m.u.v. slachterijen)	9 592	8 788	8 572	5 622	6 963
152	- Verwerking en conservering van vis en vervaardiging van visproducten	1 048	970	958	1 174	996
153	- Verwerking en conservering van groenten en fruit	6 486	6 306	5 758	6 429	6 465
154	- Vervaardiging van plantaardige en dierlijke oliën en vetten	4 688	4 595	4 576	4 296	3 439
155	- Zuivelnijverheid (bevat alleen de vervaardiging van consumptie-ijs)	711	772	861	885	938
156	- Maalderijen en vervaardiging van zetmeel en zetmeelproducten	3 871	3 921	3 576	4 113	3 606
157	- Vervaardiging van diervoeders	5 426	5 309	4 790	4 894	4 853
158	- Vervaardiging van overige voedingsmiddelen	15 366	13 227	13 042	12 965	11 942
159	- Vervaardiging van dranken	7 216	7 142	7 142	8 259	8 114
16	Vervaardiging van tabaksproducten	2 718	2 328	2 374	2 563	2 075
17	Vervaardiging van textiel	19 138	16 797	15 111	18 391	14 258
171	- Bewerken en spinnen van textielvezels	1 660	1 363	1 291	1 564	951
172	- Weven van textiel	5 180	4 665	3 993	4 712	3 561
173	- Textielveredeling	1 390	1 201	1 096	1 307	878
174	- Vervaardiging van geconfectioneerde artikelen van textiel, exclusief kleding	1 288	1 219	1 285	1 469	941
175	- Vervaardiging van overige textielproducten	8 967	7 869	7 048	8 644	7 535

(1) Leveringen m.i.v. de industriële behandelingen en diensten en aan het buitenland geleverd maakloonwerk.

van de vestiging (voorlopige cijfers in miljoenen BEF)

Augustus	September	Oktober	November	December	1999	2000	Februari
2 238	2 572	2 354	2 170	1 818	25 145	1 624	2 007
698	748	716	631	588	7 379	522	562
1 334	1 610	1 443	1 312	987	14 925	869	1 131
205	214	196	228	243	2 841	233	314
48 940	52 437	53 340	53 771	55 273	608 260	47 119	50 562
7 238	8 399	8 305	8 525	9 238	97 613	8 007	8 364
879	995	1 026	1 107	1 477	12 312	935	1 005
5 825	6 271	6 187	6 467	6 460	72 905	5 642	5 953
4 158	4 035	4 699	4 486	4 745	52 669	4 282	4 335
783	493	324	395	420	7 379	332	437
3 561	3 894	3 676	3 566	3 604	43 864	3 642	3 529
4 863	4 940	5 193	5 208	5 568	60 705	5 003	5 162
13 815	16 120	17 274	17 282	17 270	176 720	13 706	15 373
7 818	7 289	6 657	6 735	6 490	84 093	5 572	6 405
2 128	2 393	2 446	2 235	2 335	27 879	2 673	3 136
12 680	20 026	19 606	18 871	16 219	204 129	17 543	18 860
915	1 618	1 558	1 469	1 240	16 606	1 543	1 528
2 862	5 212	5 065	4 956	4 067	52 882	4 699	5 011
914	1 398	1 356	1 284	1 250	14 350	1 295	1 416
864	1 298	1 301	1 528	1 229	14 754	1 283	1 260
6 472	9 710	9 656	9 080	7 856	98 439	8 150	9 001

Maandstatistiek van de industriële productie - PRODCOM

Waarde van de industriële productie (1) volgens de hoofdactiviteit

NACE		1999				
Code	Activiteit	Maart	April	Mei	Juni	Juli
176	- Vervaardiging van gebreide en gehaakte stoffen	320	296	245	328	140
177	- Vervaardiging van gebreide en gehaakte artikelen	333	185	153	368	252
18	Vervaardiging van kleding en bontnijverheid	2 039	1 449	1 168	1 501	1 575
18A	- =18.1+18.3 Vervaardiging van kleding van leer en bontnijverheid	85	103	71	138	114
182	- Vervaardiging van overige kleding	1 953	1 345	1 097	1 363	1 461
19	Leernijverheid en vervaardiging van schoeisel	853	774	844	895	713
20	Houtindustrie en vervaardiging van artikelen van hout, kurk, riet en vlechtwerk	6 923	6 454	5 950	7 234	4 927
201	- Zagen en schaven van hout, impregneren van hout	1 107	1 132	975	1 322	786
202	- Vervaardiging van panelen en platen van hout	2 586	2 369	2 075	2 442	1 710
203	- Vervaardiging van schrijn- en timmerwerk	2 313	2 058	2 012	2 497	1 660
204	- Vervaardiging van houten emballage	671	650	667	719	593
205	- Vervaardiging van overige artikelen van hout, van kurk en riet en van vlechtwerk	247	246	220	254	178
21	Papier- en kartonnijverheid	11 947	11 248	10 077	11 993	9 619
211	- Vervaardiging van papierpulp, papier en karton	5 781	5 509	4 929	5 645	4 699
212	- Vervaardiging van artikelen van papier en karton	6 166	5 739	5 148	6 348	4 919
22	Uitgeverijen, drukkerijen en reproductie van opgenomen media	15 374	15 486	13 382	15 461	10 460
22A	- =22.1+22.3 Uitgeverijen en reproductie van opgenomen media	6 140	7 077	5 771	6 670	4 776
222	- Drukkerijen en aanverwante diensten	9 234	8 409	7 611	8 791	5 684
24	Chemische nijverheid	71 992	67 129	67 604	74 215	66 524
241	- Vervaardiging van chemische basisproducten	41 247	38 969	39 200	42 675	40 274
243	- Vervaardiging van verf, vernis en drukinkt	3 144	2 902	2 658	3 311	2 770

(1) Leveringen m.i.v. de industriële behandelingen en diensten en aan het buitenland geleverd maakloonwerk.

van de vestiging (voorlopige cijfers in miljoenen BEF) - vervolg

Augustus	September	Oktober	November	December	1999	2000	Februari
243	347	349	335	299	3 490	297	312
410	444	320	220	278	3 607	277	332
2 096	2 049	1 532	1 291	1 301	19 952	1 637	2 073
56	121	104	81	53	1 021	51	72
2 040	1 928	1 428	1 210	1 248	18 931	1 586	2 001
722	893	776	826	756	9 590	482	572
5 129	7 061	6 890	6 686	5 922	74 552	5 933	6 675
882	1 168	1 136	1 073	907	12 263	882	1 052
1 736	2 508	2 502	2 407	2 004	26 931	2 216	2 486
1 752	2 436	2 358	2 311	2 137	25 096	2 018	2 256
588	691	640	648	630	7 585	623	651
171	258	255	247	244	2 678	194	230
10 421	12 029	12 071	12 464	11 722	134 022	11 965	13 194
5 257	5 834	6 099	6 402	5 757	65 620	6 249	6 844
5 165	6 195	5 972	6 061	5 965	68 402	5 716	6 351
12 624	16 406	16 865	15 220	17 199	173 746	13 457	14 237
5 671	6 918	8 092	6 769	7 221	75 514	5 618	6 086
6 953	9 489	8 773	8 451	9 979	98 232	7 839	8 150
64 087	76 361	76 736	75 960	73 486	837 072	76 520	82 031
38 266	44 283	46 837	47 233	44 342	496 209	47 149	49 382
2 498	3 288	2 857	2 564	2 395	33 578	2 647	2 990

Maandstatistiek van de industriële productie - PRODCOM

Waarde van de industriële productie (1) volgens de hoofdactiviteit

NACE Code	Activiteit	1999				
		Maart	April	Mei	Juni	Juli
244	- Farmaceutische nijverheid	9 682	8 069	8 125	9 865	7 419
245	- Vervaardiging van zeep, was- en poetsmiddelen, parfums en cosmetische artikelen	4 090	4 255	5 796	5 081	4 261
24A	- =24.2+24.6 Verv. van overige chemische producten, m.i.v. verdelingsmiddelen en chemische producten voor de landbouw	11 968	11 357	10 260	11 742	10 837
247	- Vervaardiging van synthetische en kunstmatige vezels	1 861	1 576	1 565	1 542	962
25	Rubber- en kunststofnijverheid	16 320	15 356	14 756	17 407	13 472
251	- Rubbernijverheid	1 970	1 746	1 768	1 945	1 734
252	- Vervaardiging van producten van kunststof	14 350	13 610	12 988	15 462	11 738
26	Vervaardiging van overige niet-metaalhoudende minerale producten	17 047	16 935	16 298	20 225	12 707
261	- Vervaardiging van glas en glaswerk	5 462	5 043	4 774	5 902	4 391
26A	- =26.2+26.3 Vervaardiging van keramische tegels, plavuizen en producten, exclusief dakpannen en bakstenen	559	646	515	573	525
264	- Vervaardiging van dakpannen, bakstenen en overige producten voor de bouw van gebakken klei	1 217	1 141	1 144	1 422	929
265	- Vervaardiging van cement, kalk en gips	2 659	2 754	2 570	3 203	1 980
266	- Vervaardiging van artikelen van beton, gips en cement	5 525	5 662	5 625	7 048	3 531
267	- Bewerken van natuursteen	747	728	749	936	426
268	- Vervaardiging van overige niet-metaalhoudende minerale producten	878	961	921	1 141	925
27	Metallurgie (m.u.v. vervaardiging van ijzer en staal en van ferrolegeringen (EGKS))	16 312	15 019	14 663	17 021	12 548
272	- Vervaardiging van buizen	643	614	532	656	497
273	- Eerste verwerking van staal en productie van niet-EGKS-ferrolegeringen	3 784	3 525	3 421	4 029	1 623
274	- Productie van non-ferrometalen	10 911	10 064	9 887	11 380	9 857
275	- Gieten van metalen	974	816	823	955	570
28	Vervaardiging van producten van metaal	22 784	21 957	20 768	25 128	16 762

(1) Leveringen m.i.v. de industriële behandelingen en diensten en aan het buitenland geleverd maakloonwerk.

van de vestiging (voorlopige cijfers in miljoenen BEF) - vervolg

Augustus	September	Oktober	November	December	1999	2000	Februari
					Januari		
7 604	9 778	9 220	8 513	7 632	103 234	9 456	9 989
4 413	5 153	4 848	5 046	4 529	54 589	4 415	4 871
10 166	12 248	11 123	10 967	13 119	131 059	11 101	13 104
1 139	1 610	1 852	1 637	1 468	18 403	1 752	1 694
13 401	17 239	17 897	16 081	14 892	185 407	15 274	16 361
1 547	2 071	2 120	1 965	1 607	22 004	1 774	1 828
11 855	15 168	15 777	14 116	13 284	163 403	13 500	14 534
15 710	19 653	18 203	16 584	13 006	192 056	13 603	16 645
4 188	6 039	5 852	5 620	4 610	61 064	5 006	5 794
428	494	543	468	578	6 275	458	470
1 121	1 295	1 165	998	699	12 841	949	991
2 668	3 004	2 847	2 710	1 962	30 415	1 709	2 336
5 522	6 568	5 860	5 122	3 903	61 793	4 255	5 519
708	866	836	691	557	8 342	501	703
1 075	1 387	1 100	974	695	11 326	724	832
14 128	17 366	17 440	16 150	13 569	181 963	16 733	19 019
460	609	599	579	463	6 693	591	649
3 612	4 495	3 885	3 701	3 048	41 673	3 562	4 025
9 370	11 346	12 008	11 097	9 377	123 799	11 800	13 486
686	916	948	774	681	9 798	780	859
19 599	24 468	23 419	22 219	21 492	257 219	19 288	21 675

Maandstatistiek van de industriële productie - PRODCOM

Waarde van de industriële productie (1) volgens de hoofdactiviteit

NACE Code	Activiteit	1999				
		Maart	April	Mei	Juni	Juli
281	- Vervaardiging van metalen constructiewerken	7 899	7 421	7 711	8 808	6 056
282	- Vervaardiging van metalen recipiënten; vervaardiging van radiatoren en ketels voor centrale verwarming	2 624	2 406	2 013	3 053	2 021
283	- Vervaardiging van stoomketels	1 255	1 420	1 441	1 783	1 073
284	- Smeden, persen, stampen en profielwalsen van metaal; poedemetallurgie	650	595	546	642	435
285	- Oppervlaktebehandeling en bekleding van metaal; algemene metaalbewerking	4 015	4 045	3 589	4 236	3 088
286	- Vervaardiging van scharen, messen, bestekken, gereedschap en ijzerwaren	1 274	1 234	1 034	1 369	912
287	- Vervaardiging van overige producten van metaal	5 068	4 836	4 436	5 238	3 177
29	Vervaardiging van machines, apparaten en werktuigen	27 666	24 535	22 367	28 000	19 144
291	- Vervaardiging van motoren en mechanisch drijfwerk, excl. motoren voor luchtvaart, motorvoertuigen en rijwielen	6 079	5 352	5 037	6 110	4 368
292	- Vervaardiging van machines voor algemeen gebruik	6 291	5 924	5 686	6 949	5 165
293	- Vervaardiging van machines voor de landbouw en de bosbouw	2 287	2 709	1 965	2 970	1 797
294	- Vervaardiging van gereedschapswerktuigen	1 281	1 283	1 094	1 576	849
295	- Vervaardiging van overige machines voor specifieke doeleinden	9 351	8 189	7 686	9 375	6 186
296	- Vervaardiging van wapens en munitie	1 599	336	273	218	246
297	- Vervaardiging van huishoudapparaten	778	742	626	802	533
30	Vervaardiging van kantoormachines en computers	1 521	955	1 024	1 664	889
31	Vervaardiging van elektrische machines en apparaten	13 421	12 286	11 066	14 405	10 308
311	- Vervaardiging van elektromotoren en van elektrische generatoren en transformatoren	2 826	2 166	1 992	2 400	1 555
312	- Vervaardiging van schakel- en verdeelinrichtingen	2 407	2 433	2 500	3 000	2 442
313	- Vervaardiging van geïsoleerde kabels en draad	1 273	1 421	1 265	1 569	1 089
314	- Vervaardiging van accumulatoren en elektrische batterijen	1 353	1 208	1 136	1 598	1 186

(1) Leveringen m.i.v. de industriële behandelingen en diensten en aan het buitenland geleverd maakloonwerk.

van de vestiging (voorlopige cijfers in miljoenen BEF) - vervolg

Augustus	September	Oktober	November	December	1999	2000	Februari
					Januari		
7 019	8 368	8 179	7 648	7 615	89 921	6 426	7 512
2 051	3 063	2 815	2 906	2 654	30 045	2 278	2 230
1 413	1 500	1 576	1 323	1 699	16 563	963	1 206
503	671	726	643	494	7 132	693	676
3 151	4 258	4 090	3 763	3 637	44 983	3 609	4 064
1 059	1 334	1 282	1 199	1 026	13 874	1 155	1 285
4 403	5 275	4 752	4 738	4 367	54 701	4 163	4 702
19 349	24 735	23 958	22 396	26 675	280 638	19 785	24 203
4 886	5 468	5 367	5 019	5 415	62 315	4 651	5 427
5 300	6 192	5 986	5 512	8 174	71 732	5 519	6 359
708	1 325	1 181	1 099	1 480	20 882	1 276	2 010
709	1 117	1 136	1 341	1 869	13 824	691	1 029
6 714	9 362	8 726	8 150	8 163	96 262	6 698	8 350
504	338	651	439	839	6 904	264	286
528	932	911	836	734	8 718	686	742
1 144	1 347	1 135	1 198	1 816	14 667	899	992
11 621	14 813	14 577	14 294	14 386	154 140	12 716	14 813
2 553	2 594	2 345	2 309	2 917	27 799	2 003	2 264
2 328	3 016	2 848	2 844	3 335	31 615	2 605	2 684
1 301	1 722	1 492	1 398	1 299	16 077	1 553	1 644
1 104	2 053	1 841	1 862	1 933	17 575	1 464	1 466

Maandstatistiek van de industriële productie - PRODCOM

Waarde van de industriële productie (1) volgens de hoofdactiviteit

NACE		1999				
Code	Activiteit	Maart	April	Mei	Juni	Juli
315	- Vervaardiging van elektrische lampen en verlichtingsapparaten	1 888	1 744	1 555	1 771	1 340
316	- Vervaardiging van elektrische benodigdheden	3 656	3 295	2 594	4 005	2 674
32	Vervaardiging van audio-, video- en telecommunicatieapparatuur	9 907	7 959	7 997	10 128	5 323
321	- Vervaardiging van elektronische onderdelen	1 972	1 770	1 666	2 124	1 795
32A	- 32.A=32.2+32.3 Vervaardiging van audio-, video- en telecommunicatieapparatuur	7 935	6 189	6 331	8 004	3 527
33	Vervaardiging van medische apparatuur, van precisie- en optische instrumenten en van uurwerken	2 796	2 559	2 374	2 988	2 007
331	- Vervaardiging van medische apparatuur en instrumenten en van orthopedische artikelen	763	686	575	730	498
332	- Vervaardiging van wetenschappelijke en technische instrumenten	1 604	1 552	1 453	1 743	1 215
333	- Vervaardiging van controleapparatuur van industriële processen	191	140	162	262	148
334	- Vervaardiging van optische instrumenten en van foto- en filmapparatuur	175	136	144	215	115
335	- Vervaardiging van uurwerken	63	44	40	39	31
34	Vervaardiging en assemblage van auto's, aanhangwagens en opleggers	57 354	54 440	48 699	62 335	37 895
341	- Vervaardiging en assemblage van auto's	46 888	44 697	39 224	50 907	30 732
342	- Vervaardiging van carrosserieën, aanhangwagens en caravans	3 748	3 503	3 096	3 916	2 225
343	- Vervaardiging van onderdelen en accessoires voor motorvoertuigen en motoren daarvan	6 719	6 239	6 379	7 511	4 938
35	Vervaardiging van overige transportmiddelen	4 490	4 633	4 217	5 911	3 000
353	- Vervaardiging van lucht- en ruimtevaartuigen	3 145	2 866	2 917	4 166	2 109
354	- Vervaardiging van motorrijwielen en rijwielen	330	319	331	285	218
35B	- =35.1+35.2+35.5 Verv. van overige transportmiddelen n.e.g., m.i.v. scheepsbouw en rollend spoorwegmaterieel	1 016	1 448	969	1 461	673
36	Vervaardiging van meubels; overige industrie	10 926	9 663	8 781	10 656	6 977
361	- Vervaardiging van meubels	8 846	7 673	6 896	8 537	4 853

(1) Leveringen m.i.v. de industriële behandelingen en diensten en aan het buitenland geleverd maakloonwerk.

van de vestiging (voorlopige cijfers in miljoenen BEF) - vervolg

Augustus	September	Oktober	November	December	1999	2000	Februari
					Januari		
1 605	2 069	2 207	2 127	1 120	21 137	1 818	2 021
2 664	3 315	3 806	3 732	3 746	39 586	3 245	4 702
8 459	11 637	9 656	10 111	10 904	109 223	9 419	10 406
1 275	2 200	2 160	1 914	2 057	22 183	2 130	2 197
7 184	9 437	7 496	8 198	8 847	87 040	7 288	8 209
2 423	2 980	2 543	3 185	3 265	31 406	2 370	2 754
584	680	528	478	611	7 309	514	525
1 496	1 732	1 589	2 268	1 901	18 988	1 340	1 612
181	372	216	225	380	2 547	361	451
131	150	153	169	322	2 020	127	129
32	46	57	45	52	543	28	37
43 534	58 275	61 260	52 222	52 325	619 944	44 748	54 430
36 376	47 175	51 170	42 479	42 257	506 661	35 724	44 393
2 542	3 647	3 672	3 346	3 923	39 847	3 234	3 662
4 617	7 452	6 418	6 397	6 144	73 435	5 791	6 376
5 234	5 647	4 751	4 798	5 472	55 294	4 237	4 156
3 814	3 840	3 476	3 558	3 988	38 590	2 959	2 604
179	164	132	159	144	2 644	222	262
1 242	1 643	1 142	1 081	1 340	14 060	1 055	1 290
7 156	11 151	10 842	10 268	10 157	114 178	9 115	10 553
6 055	8 727	8 281	8 036	7 850	90 432	7 305	8 379

Maandstatistiek van de industriële productie - PRODCOM

Waarde van de industriële productie (1) volgens de hoofdactiviteit

NACE		1999				
Code	Activiteit	Maart	April	Mei	Juni	Juli
362	- Bewerking van edelstenen en vervaardiging van juwelen	1 253	1 249	1 225	1 360	1 579
364	- Vervaardiging van sportartikelen	58	40	40	44	34
365	- Vervaardiging van spellen en speelgoed	280	281	288	294	206
36A	- =36.3+36.6 Overige industrie, m.i.v. de vervaardiging van muziekinstrumenten	487	419	332	420	305
	Totaal	388 241	361 274	340 885	399 351	300 113

(1) Leveringen m.i.v. de industriële behandelingen en diensten en aan het buitenland geleverd maakloonwerk.

van de vestiging (voorlopige cijfers in miljoenen BEF) - vervolg en einde

Augustus	September	Oktober	November	December	1999	2000	Februari
						Januari	
554	1 578	1 679	1 491	1 540	15 270	1 110	1 454
29	40	38	29	44	451	22	26
238	376	410	285	291	3 319	358	274
280	429	434	427	433	4 706	319	421
322 823	401 537	398 300	378 998	373 988	4 310 483	347 140	389 355

Maandstatistiek van de industriële productie - PRODCOM

Tewerkstelling, uren en lonen volgens de hoofdactiviteit van de vestiging (voorlopige)

NACE Code	Omschrijving	1999				
		Maart	April	Mei	Juni	
14	Overige winning van delfstoffen	Aantal arbeiders	2 784	2 810	2 832	2 792
		Aantal bedienden	755	751	742	746
		Totaal	3 539	3 561	3 574	3 538
		Aantal uren (1)	522 865	494 613	423 433	508 814
		Trimestriële lonen (2)	852 552			897 843
141	- Winning van steen	Aantal arbeiders	1 258	1 273	1 288	1 266
		Aantal bedienden	297	298	294	297
		Totaal	1 555	1 571	1 582	1 563
		Aantal uren (1)	229 156	227 195	185 956	224 392
		Trimestriële lonen (2)	384 582			393 674
142	- Winning van zand en klei	Aantal arbeiders	1 419	1 430	1 439	1 422
		Aantal bedienden	351	348	348	351
		Totaal	1 770	1 778	1 787	1 773
		Aantal uren (1)	262 207	239 274	212 779	256 590
		Trimestriële lonen (2)	417 246			453 187
14A	- =14.3+14.5 Overige winning van delfstoffen n.e.g., m.i.v. mineralen voor de chemische en kunstmestindustrie	Aantal arbeiders	107	107	105	104
		Aantal bedienden	107	105	100	98
		Totaal	214	212	205	202
		Aantal uren (1)	31 502	28 144	24 698	27 832
		Trimestriële lonen (2)	50 724			50 982
15	Vervaardiging van voedingsmiddelen en dranken (m.u.v. slachterijen en melkerijen)	Aantal arbeiders	45 217	45 146	45 303	45 603
		Aantal bedienden	17 557	17 613	17 757	17 837
		Totaal	62 774	62 759	63 060	63 440
		Aantal uren (1)	8 787 500	7 941 818	7 207 867	8 069 917
		Trimestriële lonen (2)	13 230 275			13 746 748
151	- Productie en verwerking van vlees en vleesproducten (m.u.v. slachterijen)	Aantal arbeiders	10 120	10 065	10 055	10 008
		Aantal bedienden	1 959	1 971	1 968	1 960
		Totaal	12 079	12 036	12 023	11 968
		Aantal uren (1)	1 705 519	1 540 766	1 385 553	1 329 323
		Trimestriële lonen (2)	2 169 570			2 193 572
152	- Verwerking en conservering van vis en vervaardiging van visproducten	Aantal arbeiders	1 002	1 000	1 026	1 025
		Aantal bedienden	379	374	375	375
		Totaal	1 381	1 374	1 401	1 400
		Aantal uren (1)	204 779	174 434	161 739	186 935
		Trimestriële lonen (2)	270 688			309 175
153	- Verwerking en conservering van groenten en fruit	Aantal arbeiders	5 101	5 154	5 218	5 289
		Aantal bedienden	1 392	1 361	1 373	1 378
		Totaal	6 493	6 515	6 591	6 667
		Aantal uren (1)	887 295	848 387	763 472	876 191
		Trimestriële lonen (2)	1 248 751			1 318 039
154	- Vervaardiging van plantaardige en dierlijke oliën en vetten	Aantal arbeiders	807	805	811	803
		Aantal bedienden	544	541	528	537
		Totaal	1 351	1 346	1 339	1 340
		Aantal uren (1)	181 788	164 266	146 858	175 357
		Trimestriële lonen (2)	384 702			413 010
155	- Zuivelnijverheid (bevat alleen de vervaardiging van consumptie-ijs)	Aantal arbeiders	1 382	1 420	1 445	1 450
		Aantal bedienden	219	225	227	225
		Totaal	1 601	1 645	1 672	1 675
		Aantal uren (1)	231 088	221 790	196 561	233 685
		Trimestriële lonen (2)	260 930			320 705
156	- Maalderijen en vervaardiging van zetmeel en zetmeelproducten	Aantal arbeiders	1 540	1 533	1 505	1 516
		Aantal bedienden	1 328	1 334	1 328	1 329
		Totaal	2 868	2 867	2 833	2 845
		Aantal uren (1)	442 914	403 892	361 504	415 955
		Trimestriële lonen (2)	856 157			854 386
157	- Vervaardiging van diervoeders	Aantal arbeiders	1 714	1 702	1 661	1 653
		Aantal bedienden	1 386	1 375	1 388	1 387
		Totaal	3 100	3 077	3 049	3 040
		Aantal uren (1)	473 928	424 006	376 501	422 792
		Trimestriële lonen (2)	748 553			743 811

(1) Tot december 1998 uren-arbeiders, vanaf januari 1999 uren gepresteerd door de werknemers (bedienden en arbeiders).

(2) Brutolonen en -weden van de werknemers tewerkgesteld in de industriële afdelingen (in duizend BEF).

cijfers)

						1999	2000	
Juli	Augustus	September	Oktober	November	December		Januari	Februari
2 794	2 798	2 830	2 815	2 817	2 815	2 799	2 823	2 834
747	743	741	736	739	727	743	742	742
3 541	3 541	3 571	3 551	3 556	3 542	3 542	3 565	3 576
288 650	462 048	512 183	493 913	447 073	410 524	453 901	443 065	492 331
		804 470			1 012 990	3 567 855		
1 253	1 264	1 278	1 267	1 273	1 276	1 266	1 280	1 290
296	295	292	297	299	292	294	293	293
1 549	1 559	1 570	1 564	1 572	1 568	1 561	1 573	1 583
100 679	217 573	229 831	215 787	194 642	181 505	199 915	194 334	218 426
		351 984			460 746	1 590 986		
1 437	1 428	1 449	1 445	1 439	1 435	1 428	1 439	1 439
353	348	345	333	341	338	346	339	338
1 790	1 776	1 794	1 778	1 780	1 773	1 774	1 778	1 777
166 313	221 446	255 070	251 235	227 788	203 825	227 794	221 639	245 740
		402 809			499 336	1 772 578		
104	106	103	103	105	104	104	104	105
98	100	104	106	99	97	102	110	111
202	206	207	209	204	201	206	214	216
21 658	23 029	27 282	26 891	24 643	25 194	26 192	27 092	28 165
		49 677			52 908	204 291		
45 681	46 198	46 351	46 489	46 484	45 843	45 716	45 226	45 232
17 794	17 854	17 903	18 002	17 998	17 976	17 781	17 741	17 751
63 475	64 052	64 254	64 491	64 482	63 819	63 498	62 967	62 983
6 735 583	7 348 447	8 397 767	8 343 040	7 902 827	7 826 516	7 841 648	7 888 306	8 185 842
		12 861 961			17 809 032	57 648 016		
9 910	9 910	10 002	9 790	9 875	9 850	9 997	9 756	9 812
1 935	1 957	1 963	1 949	1 954	1 917	1 956	1 915	1 924
11 845	11 867	11 965	11 739	11 829	11 767	11 953	11 671	11 736
1 235 008	1 317 631	1 495 542	1 461 031	1 431 929	1 467 579	1 445 503	1 446 018	1 496 715
		1 997 041			2 626 971	8 987 155		
1 026	1 034	1 025	1 034	1 042	1 046	1 022	1 051	1 045
376	379	380	386	389	394	381	397	398
1 402	1 413	1 405	1 420	1 431	1 440	1 403	1 448	1 443
148 460	162 058	186 756	179 329	177 234	199 525	176 276	180 582	185 025
		258 708			330 378	1 168 949		
5 395	5 445	5 422	5 441	5 369	5 288	5 272	5 328	5 305
1 383	1 384	1 390	1 411	1 413	1 410	1 393	1 425	1 447
6 778	6 829	6 812	6 852	6 782	6 698	6 665	6 753	6 752
809 494	851 122	911 626	887 922	839 967	785 072	839 970	860 053	892 669
		1 305 446			1 603 084	5 475 320		
806	802	789	785	783	790	798	795	789
542	549	541	538	543	547	542	563	555
1 348	1 351	1 330	1 323	1 326	1 337	1 340	1 358	1 344
143 183	147 089	173 870	169 114	156 821	162 384	162 285	173 867	177 991
		370 091			429 640	1 597 443		
1 436	1 412	1 306	1 270	1 250	1 233	1 342	1 251	1 308
226	223	219	220	220	225	222	227	230
1 662	1 635	1 525	1 490	1 470	1 458	1 564	1 478	1 538
192 088	189 631	157 653	158 689	145 817	143 387	181 701	142 182	181 891
		303 503			310 445	1 195 583		
1 516	1 542	1 570	1 578	1 562	1 544	1 549	1 494	1 505
1 336	1 351	1 350	1 343	1 349	1 344	1 336	1 341	1 341
2 852	2 893	2 920	2 921	2 911	2 888	2 885	2 835	2 846
328 257	358 175	419 196	424 857	398 624	376 660	393 141	404 935	411 027
		821 474			991 348	3 523 365		
1 666	1 662	1 649	1 644	1 638	1 635	1 667	1 645	1 653
1 397	1 393	1 388	1 398	1 398	1 398	1 388	1 400	1 399
3 063	3 055	3 037	3 042	3 036	3 033	3 055	3 045	3 052
380 578	372 802	421 087	416 854	387 679	421 536	410 390	419 623	427 749
		713 044			914 278	3 119 686		

Maandstatistiek van de industriële productie - PRODCOM

Tewerkstelling, uren en lonen volgens de hoofdactiviteit van de vestiging (voorlopige)

NACE Code	Omschrijving	1999				
		Maart	April	Mei	Juni	
158	- Vervaardiging van overige voedingsmiddelen	Aantal arbeiders	18 215	18 092	18 214	18 444
		Aantal bedienden	6 961	7 050	7 158	7 239
		Totaal	25 176	25 142	25 372	25 683
		Aantal uren (1)	3 371 058	3 007 967	2 757 579	3 174 681
		Trimestriële lonen (2)	5 058 852			5 209 961
159	- Vervaardiging van dranken	Aantal arbeiders	5 336	5 375	5 368	5 415
		Aantal bedienden	3 389	3 382	3 412	3 407
		Totaal	8 725	8 757	8 780	8 822
		Aantal uren (1)	1 289 131	1 156 310	1 058 100	1 254 999
		Trimestriële lonen (2)	2 232 072			2 384 088
16	Vervaardiging van tabaksproducten	Aantal arbeiders	1 769	1 761	1 698	1 708
		Aantal bedienden	766	767	760	753
		Totaal	2 535	2 528	2 458	2 461
		Aantal uren (1)	370 135	331 886	287 312	341 523
		Trimestriële lonen (2)	568 866			787 176
17	Vervaardiging van textiel	Aantal arbeiders	31 758	31 731	31 708	31 546
		Aantal bedienden	5 840	5 827	5 838	5 850
		Totaal	37 598	37 558	37 546	37 396
		Aantal uren (1)	5 248 894	4 679 110	4 196 997	5 085 960
		Trimestriële lonen (2)	6 741 119			6 754 755
171	- Bewerken en spinnen van textielvezels	Aantal arbeiders	4 594	4 523	4 503	4 359
		Aantal bedienden	437	420	421	419
		Totaal	5 031	4 943	4 924	4 778
		Aantal uren (1)	637 782	550 525	499 172	589 881
		Trimestriële lonen (2)	854 649			801 922
172	- Weven van textiel	Aantal arbeiders	7 188	7 169	7 172	7 126
		Aantal bedienden	1 402	1 407	1 417	1 427
		Totaal	8 590	8 576	8 589	8 553
		Aantal uren (1)	1 230 855	1 113 962	1 000 631	1 172 843
		Trimestriële lonen (2)	1 647 303			1 616 115
173	- Textielveredeling	Aantal arbeiders	2 803	2 805	2 790	2 788
		Aantal bedienden	540	531	529	528
		Totaal	3 343	3 336	3 319	3 316
		Aantal uren (1)	485 880	430 972	380 569	458 192
		Trimestriële lonen (2)	585 746			591 065
174	- Vervaardiging van geconfectioneerde artikelen van textiel, exclusief kleding	Aantal arbeiders	3 507	3 520	3 567	3 597
		Aantal bedienden	612	609	618	624
		Totaal	4 119	4 129	4 185	4 221
		Aantal uren (1)	559 611	515 799	466 457	555 537
		Trimestriële lonen (2)	577 587			649 371
175	- Vervaardiging van overige textielproducten	Aantal arbeiders	11 349	11 400	11 342	11 355
		Aantal bedienden	2 536	2 550	2 544	2 550
		Totaal	13 885	13 950	13 886	13 905
		Aantal uren (1)	2 011 100	1 797 166	1 582 741	1 961 572
		Trimestriële lonen (2)	2 713 417			2 724 899
176	- Vervaardiging van gebreide en gehaakte stoffen	Aantal arbeiders	530	533	542	544
		Aantal bedienden	104	104	109	109
		Totaal	634	637	651	653
		Aantal uren (1)	88 242	78 524	66 658	92 803
		Trimestriële lonen (2)	98 016			112 960
177	- Vervaardiging van gebreide en gehaakte artikelen	Aantal arbeiders	1 787	1 781	1 792	1 777
		Aantal bedienden	209	206	200	193
		Totaal	1 996	1 987	1 992	1 970
		Aantal uren (1)	235 424	192 162	200 769	255 132
		Trimestriële lonen (2)	264 401			258 423
18	Vervaardiging van kleding en bontnijverheid	Aantal arbeiders	7 958	7 883	7 878	7 844
		Aantal bedienden	1 684	1 683	1 668	1 654
		Totaal	9 642	9 566	9 546	9 498
		Aantal uren (1)	1 154 638	939 783	913 214	1 171 849
		Trimestriële lonen (2)	1 320 806			1 329 643

(1) Tot december 1998 uren-arbeiders, vanaf januari 1999 uren gepresteerd door de werknemers (bedienden en arbeiders).

(2) Brutolonen en -weden van de werknemers tewerkgesteld in de industriële afdelingen (in duizend BEF).

cijfers) - vervolg

						1999	2000		
Juli	Augustus	September	Oktober	November	December		Januari	Februari	
18 486	19 011	19 285	19 611	19 599	19 158	18 714	18 633	18 569	
7 181	7 208	7 273	7 346	7 353	7 355	7 162	7 075	7 068	
25 667	26 219	26 558	26 957	26 952	26 513	25 877	25 708	25 637	
2 407 970	2 899 564	3 468 742	3 498 423	3 300 580	3 215 742	3 101 371	3 108 410	3 218 263	
		4 821 962			6 951 458	22 042 233			
5 440	5 380	5 303	5 336	5 366	5 299	5 353	5 273	5 246	
3 418	3 410	3 399	3 411	3 379	3 386	3 398	3 398	3 389	
8 858	8 790	8 702	8 747	8 745	8 685	8 751	8 671	8 635	
1 090 545	1 050 375	1 163 295	1 146 821	1 064 176	1 054 631	1 131 007	1 152 636	1 194 512	
		2 270 692			3 651 430	10 538 282			
1 687	1 696	1 699	1 687	1 705	1 703	1 720	1 718	1 726	
763	758	752	642	628	629	726	698	688	
2 450	2 454	2 451	2 329	2 333	2 332	2 447	2 416	2 414	
215 528	293 338	328 464	297 564	283 910	270 974	304 126	312 037	325 462	
		565 261			664 237	2 585 540			
31 361	31 326	31 393	31 367	31 274	31 105	31 537	31 033	31 067	
5 837	5 842	5 866	5 888	5 862	5 857	5 851	5 844	5 822	
37 198	37 168	37 259	37 255	37 136	36 962	37 389	36 877	36 889	
2 936 959	3 464 302	5 081 558	4 941 530	4 579 148	4 014 614	4 466 745	4 661 878	4 796 710	
		5 839 152			6 975 454	26 310 480			
4 318	4 318	4 278	4 251	4 244	4 206	4 416	4 178	4 190	
416	415	417	413	412	412	421	408	406	
4 734	4 733	4 695	4 664	4 656	4 618	4 838	4 586	4 596	
314 928	397 486	579 454	572 328	529 342	463 394	525 491	544 999	553 072	
		660 720			809 403	3 126 694			
7 068	7 068	7 115	7 121	7 096	7 114	7 136	7 108	7 119	
1 435	1 430	1 438	1 429	1 426	1 414	1 419	1 420	1 419	
8 503	8 498	8 553	8 550	8 522	8 528	8 555	8 528	8 538	
714 783	777 720	1 189 290	1 162 852	1 084 605	920 123	1 045 647	1 101 825	1 138 288	
		1 388 079			1 675 053	6 326 550			
2 773	2 780	2 765	2 793	2 770	2 757	2 784	2 803	2 800	
525	523	521	529	528	528	530	534	537	
3 298	3 303	3 286	3 322	3 298	3 285	3 314	3 337	3 337	
253 496	315 126	455 567	444 494	415 288	358 448	401 498	421 650	432 262	
		501 313			620 616	2 298 740			
3 558	3 523	3 509	3 512	3 534	3 539	3 529	3 513	3 496	
619	621	630	630	631	626	621	623	628	
4 177	4 144	4 139	4 142	4 165	4 165	4 150	4 136	4 124	
321 487	399 341	532 465	538 563	505 900	450 034	485 654	495 330	531 989	
		572 646			678 081	2 477 685			
11 352	11 326	11 436	11 411	11 370	11 258	11 368	11 299	11 344	
2 546	2 558	2 559	2 590	2 570	2 583	2 554	2 597	2 571	
13 898	13 884	13 995	14 001	13 940	13 841	13 923	13 896	13 915	
1 176 320	1 299 821	1 986 594	1 926 201	1 766 470	1 579 744	1 723 113	1 827 036	1 845 201	
		2 388 518			2 818 474	10 645 308			
546	544	545	543	541	536	537	526	527	
109	109	112	109	108	107	107	112	111	
655	653	657	652	649	643	644	638	638	
58 563	34 291	93 659	85 826	77 825	70 752	75 835	75 564	86 942	
		93 633			125 285	429 894			
1 746	1 767	1 745	1 736	1 719	1 695	1 765	1 606	1 591	
187	186	189	188	187	187	196	150	150	
1 933	1 953	1 934	1 924	1 906	1 882	1 961	1 756	1 741	
97 382	240 517	244 529	211 266	199 718	172 119	209 505	195 474	208 956	
		234 243			248 542	1 005 609			
7 568	7 577	7 520	7 437	7 463	7 317	7 723	7 194	7 156	
1 666	1 661	1 656	1 647	1 630	1 618	1 661	1 648	1 645	
9 234	9 238	9 176	9 084	9 093	8 935	9 385	8 842	8 801	
630 855	962 913	1 060 187	915 247	908 970	907 840	985 096	1 021 169	1 064 700	
		1 195 870			1 285 633	5 131 952			

Maandstatistiek van de industriële productie - PRODCOM

Tewerkstelling, uren en lonen volgens de hoofdactiviteit van de vestiging (voorlopige)

NACE		1999				
Code	Omschrijving	Maart	April	Mei	Juni	
18A	- =18.1+18.3 Vervaardiging van kleding van leer en bontnijverheid	Aantal arbeiders	173	166	162	162
		Aantal bedienden	52	52	51	50
		Totaal	225	218	213	212
		Aantal uren (1)	21 561	18 663	17 231	23 961
		Trimestriële lonen (2)	25 911			30 276
182	- Vervaardiging van overige kleding	Aantal arbeiders	7 785	7 717	7 716	7 682
		Aantal bedienden	1 632	1 631	1 617	1 604
		Totaal	9 417	9 348	9 333	9 286
		Aantal uren (1)	1 133 077	921 120	895 983	1 147 888
		Trimestriële lonen (2)	1 294 895			1 299 367
19	Leernijverheid en vervaardiging van schoeisel	Aantal arbeiders	1 744	1 733	1 739	1 724
		Aantal bedienden	390	384	383	383
		Totaal	2 134	2 117	2 122	2 107
		Aantal uren (1)	303 609	254 179	230 931	282 578
		Trimestriële lonen (2)	388 395			398 790
20	Houtindustrie en vervaardiging van artikelen van hout, kurk, riet en vlechtwerk	Aantal arbeiders	8 318	8 307	8 358	8 387
		Aantal bedienden	1 799	1 808	1 826	1 827
		Totaal	10 117	10 115	10 184	10 214
		Aantal uren (1)	1 507 406	1 382 793	1 258 268	1 510 735
		Trimestriële lonen (2)	2 011 478			2 023 040
201	- Zagen en schaven van hout, impregneren van hout	Aantal arbeiders	1 298	1 317	1 324	1 324
		Aantal bedienden	293	296	293	291
		Totaal	1 591	1 613	1 617	1 615
		Aantal uren (1)	240 938	223 072	198 068	241 137
		Trimestriële lonen (2)	274 530			293 787
202	- Vervaardiging van panelen en platen van hout	Aantal arbeiders	2 400	2 397	2 415	2 425
		Aantal bedienden	413	416	421	420
		Totaal	2 813	2 813	2 836	2 845
		Aantal uren (1)	432 301	401 983	366 535	427 084
		Trimestriële lonen (2)	639 070			642 044
203	- Vervaardiging van schrijn- en timmerwerk	Aantal arbeiders	3 388	3 369	3 378	3 399
		Aantal bedienden	741	737	747	747
		Totaal	4 129	4 106	4 125	4 146
		Aantal uren (1)	596 952	545 865	499 776	614 755
		Trimestriële lonen (2)	811 200			789 196
204	- Vervaardiging van houten emballage	Aantal arbeiders	648	641	658	660
		Aantal bedienden	118	122	124	125
		Totaal	766	763	782	785
		Aantal uren (1)	116 302	104 123	94 859	113 889
		Trimestriële lonen (2)	145 100			152 935
205	- Vervaardiging van overige artikelen van hout, van kurk en riet en van vlechtwerk	Aantal arbeiders	584	583	583	579
		Aantal bedienden	234	237	241	244
		Totaal	818	820	824	823
		Aantal uren (1)	120 913	107 750	99 030	113 870
		Trimestriële lonen (2)	141 578			145 078
21	Papier- en kartonnijverheid	Aantal arbeiders	11 667	11 701	11 690	11 741
		Aantal bedienden	3 685	3 676	3 655	3 678
		Totaal	15 352	15 377	15 345	15 419
		Aantal uren (1)	2 307 023	2 095 262	1 854 197	2 183 740
		Trimestriële lonen (2)	3 809 353			3 953 785
211	- Vervaardiging van papierpulp, papier en karton	Aantal arbeiders	3 779	3 789	3 760	3 758
		Aantal bedienden	1 449	1 443	1 449	1 457
		Totaal	5 228	5 232	5 209	5 215
		Aantal uren (1)	771 326	707 874	635 856	715 746
		Trimestriële lonen (2)	1 533 248			1 577 208
212	- Vervaardiging van artikelen van papier en karton	Aantal arbeiders	7 888	7 912	7 930	7 983
		Aantal bedienden	2 236	2 233	2 206	2 221
		Totaal	10 124	10 145	10 136	10 204
		Aantal uren (1)	1 535 697	1 387 388	1 218 341	1 467 994
		Trimestriële lonen (2)	2 276 105			2 376 577

(1) Tot december 1998 uren-arbeiders, vanaf januari 1999 uren gepresteerd door de werknemers (bedienden en arbeiders).

(2) Brutolonen en -weden van de werknemers tewerkgesteld in de industriële afdelingen (in duizend BEF).

cijfers) - vervolg

						1999	2000	
Juli	Augustus	September	Oktober	November	December		Januari	Februari
160	157	148	143	144	146	159	133	134
50	50	55	49	49	47	50	48	49
210	207	203	192	193	193	210	181	183
12 154	19 182	19 991	19 235	19 301	19 112	19 223	19 415	22 129
		25 084			31 284	112 555		
7 408	7 420	7 372	7 294	7 319	7 171	7 564	7 061	7 022
1 616	1 611	1 601	1 598	1 581	1 571	1 610	1 600	1 596
9 024	9 031	8 973	8 892	8 900	8 742	9 174	8 661	8 618
618 701	943 731	1 040 196	896 012	889 669	888 728	965 872	1 001 754	1 042 571
		1 170 786			1 254 349	5 019 397		
1 746	1 743	1 744	1 720	1 711	1 698	1 738	1 687	1 712
380	381	381	384	389	386	385	384	385
2 126	2 124	2 125	2 104	2 100	2 084	2 123	2 071	2 097
167 802	232 550	268 610	258 125	248 970	235 516	250 934	237 498	250 876
		349 778			469 725	1 606 688		
8 373	8 413	8 523	8 538	8 535	8 478	8 425	8 585	8 597
1 800	1 832	1 862	1 884	1 872	1 868	1 835	1 882	1 878
10 173	10 245	10 385	10 422	10 407	10 346	10 260	10 467	10 475
785 996	1 224 619	1 501 489	1 464 990	1 356 595	1 149 611	1 317 601	1 346 559	1 471 170
		1 821 130			2 146 161	8 001 809		
1 319	1 328	1 335	1 354	1 351	1 325	1 334	1 358	1 365
283	293	305	314	311	312	299	315	315
1 602	1 621	1 640	1 668	1 662	1 637	1 633	1 673	1 680
126 745	194 383	241 139	230 850	209 646	171 632	208 852	212 051	231 104
		252 371			297 570	1 118 258		
2 423	2 420	2 433	2 433	2 429	2 430	2 421	2 483	2 464
417	421	414	427	428	420	419	424	434
2 840	2 841	2 847	2 860	2 857	2 850	2 840	2 907	2 898
242 899	340 605	414 774	401 711	375 986	301 283	372 319	405 787	419 732
		558 136			675 504	2 514 754		
3 393	3 424	3 492	3 496	3 498	3 471	3 428	3 477	3 489
738	756	769	769	764	761	752	772	764
4 131	4 180	4 261	4 265	4 262	4 232	4 180	4 249	4 253
265 664	504 581	630 140	612 351	566 462	489 347	532 566	514 323	594 077
		739 515			872 540	3 212 451		
663	666	677	669	663	668	658	675	684
121	121	122	122	122	122	121	118	120
784	787	799	791	785	790	779	793	804
88 599	95 614	110 983	109 289	100 556	93 341	102 011	105 966	113 450
		141 851			154 915	594 801		
575	575	586	586	594	584	582	592	595
241	241	252	252	247	253	243	253	245
816	816	838	838	841	837	826	845	840
62 089	89 436	104 453	110 789	103 945	94 008	101 852	108 432	112 807
		129 257			145 632	561 545		
11 785	11 854	11 908	11 882	11 953	11 915	11 786	12 028	12 051
3 662	3 667	3 674	3 669	3 689	3 667	3 674	3 708	3 718
15 447	15 521	15 582	15 551	15 642	15 582	15 460	15 736	15 769
1 616 218	1 844 958	2 155 486	2 103 550	2 003 137	1 852 087	2 007 935	2 106 185	2 161 258
		3 625 099			4 956 818	16 345 055		
3 800	3 803	3 815	3 830	3 848	3 852	3 798	3 893	3 898
1 454	1 461	1 461	1 447	1 456	1 448	1 451	1 454	1 457
5 254	5 264	5 276	5 277	5 304	5 300	5 250	5 347	5 355
571 659	603 714	712 978	716 060	689 804	655 221	679 713	701 422	722 590
		1 476 343			2 038 628	6 625 427		
7 985	8 051	8 093	8 052	8 105	8 063	7 987	8 135	8 153
2 208	2 206	2 213	2 222	2 233	2 219	2 222	2 254	2 261
10 193	10 257	10 306	10 274	10 338	10 282	10 210	10 389	10 414
1 044 559	1 241 244	1 442 508	1 387 490	1 313 333	1 196 866	1 328 222	1 404 763	1 438 668
		2 148 756			2 918 190	9 719 628		

Maandstatistiek van de industriële productie - PRODCOM

Tewerkstelling, uren en lonen volgens de hoofdactiviteit van de vestiging (voorlopige)

NACE Code	Omschrijving		1999			
			Maart	April	Mei	Juni
22	Uitgeverijen, drukkerijen en reproductie van opgenomen media	Aantal arbeiders	13 595	13 595	13 626	13 772
		Aantal bedienden	13 801	13 850	13 984	14 158
		Totaal	27 396	27 445	27 610	27 930
		Aantal uren (1)	4 097 073	3 716 865	3 412 573	3 937 835
		Trimestriële lonen (2)	7 143 701			7 578 405
22A	- =22.1+22.3 Uitgeverijen en reproductie van opgenomen media	Aantal arbeiders	1 422	1 413	1 427	1 429
		Aantal bedienden	8 462	8 512	8 608	8 767
		Totaal	9 884	9 925	10 035	10 196
		Aantal uren (1)	1 478 076	1 367 485	1 312 620	1 455 648
		Trimestriële lonen (2)	2 881 370			3 155 972
222	- Drukkerijen en aanverwante diensten	Aantal arbeiders	12 173	12 182	12 199	12 343
		Aantal bedienden	5 339	5 338	5 376	5 391
		Totaal	17 512	17 520	17 575	17 734
		Aantal uren (1)	2 618 997	2 349 380	2 099 953	2 482 187
		Trimestriële lonen (2)	4 262 331			4 422 433
24	Chemische nijverheid	Aantal arbeiders	30 223	30 145	30 148	30 326
		Aantal bedienden	33 568	33 571	33 569	33 581
		Totaal	63 791	63 716	63 717	63 907
		Aantal uren (1)	9 649 751	8 817 842	7 934 618	8 921 025
		Trimestriële lonen (2)	21 654 711			23 108 110
241	- Vervaardiging van chemische basisproducten	Aantal arbeiders	14 061	14 044	14 072	14 110
		Aantal bedienden	13 628	13 632	13 593	13 586
		Totaal	27 689	27 676	27 665	27 696
		Aantal uren (1)	4 150 804	3 799 552	3 472 137	3 785 080
		Trimestriële lonen (2)	10 506 113			10 997 926
242	- Vervaardiging van verdelgingsmiddelen en van chemische producten voor de landbouw	Aantal arbeiders	728	720	719	719
		Aantal bedienden	780	784	781	777
		Totaal	1 508	1 504	1 500	1 496
		Aantal uren (1)	212 610	207 214	202 584	195 570
		Trimestriële lonen (2)	556 879			551 856
243	- Vervaardiging van verf, vernis en drukinkt	Aantal arbeiders	1 412	1 407	1 425	1 438
		Aantal bedienden	1 972	1 965	1 969	1 956
		Totaal	3 384	3 372	3 394	3 394
		Aantal uren (1)	541 650	504 764	459 653	526 820
		Trimestriële lonen (2)	999 151			1 107 954
244	- Farmaceutische nijverheid	Aantal arbeiders	4 046	4 075	4 064	4 102
		Aantal bedienden	8 782	8 814	8 840	8 890
		Totaal	12 828	12 889	12 904	12 992
		Aantal uren (1)	2 003 844	1 854 551	1 646 343	1 918 752
		Trimestriële lonen (2)	4 242 198			4 361 658
245	- Vervaardiging van zeep, was- en poetsmiddelen, parfums en cosmetische artikelen	Aantal arbeiders	2 879	2 856	2 837	2 929
		Aantal bedienden	2 022	2 022	2 027	2 020
		Totaal	4 901	4 878	4 864	4 949
		Aantal uren (1)	739 536	665 922	591 016	654 467
		Trimestriële lonen (2)	1 211 394			1 314 131
24A	- =24.2+24.6 Verv. van overige chemische producten, m.i.v. verdelgingsmiddelen en chemische producten voor de landbouw	Aantal arbeiders	5 802	5 770	5 790	5 786
		Aantal bedienden	6 673	6 649	6 658	6 662
		Totaal	12 475	12 419	12 448	12 448
		Aantal uren (1)	1 892 755	1 689 771	1 486 758	1 738 947
		Trimestriële lonen (2)	4 136 670			4 775 751
246	- Vervaardiging van overige chemische producten	Aantal arbeiders	5 074	5 050	5 071	5 067
		Aantal bedienden	5 893	5 865	5 877	5 885
		Totaal	10 967	10 915	10 948	10 952
		Aantal uren (1)	1 680 145	1 482 557	1 284 174	1 543 377
		Trimestriële lonen (2)	3 579 791			4 223 895
247	- Vervaardiging van synthetische en kunstmatige vezels	Aantal arbeiders	2 023	1 993	1 960	1 961
		Aantal bedienden	491	489	482	467
		Totaal	2 514	2 482	2 442	2 428
		Aantal uren (1)	321 162	303 282	278 711	296 959
		Trimestriële lonen (2)	559 185			550 690

(1) Tot december 1998 uren-arbeiders, vanaf januari 1999 uren gepresteerd door de werknemers (bedienden en arbeiders).

(2) Brutolonen en -weden van de werknemers tewerkgesteld in de industriële afdelingen (in duizend BEF).

cijfers) - vervolg

						1999	2000		
Juli	Augustus	September	Oktober	November	December		Januari	Februari	
13 685	13 720	13 767	13 773	13 483	13 457	13 649	13 472	13 395	
14 110	14 278	14 391	14 435	14 314	14 219	14 088	14 395	14 420	
27 795	27 998	28 158	28 208	27 797	27 676	27 737	27 867	27 815	
2 787 581	3 425 897	3 965 231	3 880 710	3 631 082	3 626 203	3 642 127	3 709 749	3 813 334	
		7 041 970			9 046 936	30 811 012			
1 321	1 336	1 328	1 317	1 240	1 221	1 357	1 224	1 228	
8 730	8 873	8 965	8 982	9 021	8 922	8 719	9 010	9 045	
10 051	10 209	10 293	10 299	10 261	10 143	10 076	10 234	10 273	
1 156 804	1 308 253	1 457 851	1 436 583	1 358 586	1 377 182	1 362 228	1 407 838	1 449 375	
		3 029 741			3 708 195	12 775 278			
12 364	12 384	12 439	12 456	12 243	12 236	12 292	12 248	12 167	
5 380	5 405	5 426	5 453	5 293	5 297	5 369	5 385	5 375	
17 744	17 789	17 865	17 909	17 536	17 533	17 661	17 633	17 542	
1 630 777	2 117 644	2 507 380	2 444 127	2 272 496	2 249 021	2 279 899	2 301 911	2 363 959	
		4 012 229			5 338 741	18 035 734			
30 531	30 479	30 443	30 557	30 689	30 620	30 383	30 743	30 747	
33 711	33 849	33 886	34 070	34 072	34 052	33 741	34 480	34 538	
64 242	64 328	64 329	64 627	64 761	64 672	64 125	65 223	65 285	
7 035 033	7 725 243	8 958 731	8 959 966	8 347 832	8 126 492	8 472 052	8 917 377	9 087 945	
		20 755 669			26 509 434	92 027 924			
14 165	14 123	14 067	14 100	14 140	14 112	14 098	14 054	14 065	
13 638	13 665	13 653	13 662	13 690	13 571	13 630	13 703	13 749	
27 803	27 788	27 720	27 762	27 830	27 683	27 728	27 757	27 814	
3 120 794	3 208 883	3 750 409	3 782 265	3 611 170	3 526 714	3 635 868	3 772 866	3 854 978	
		9 997 183			12 453 092	43 954 314			
717	706	707	706	703	700	716	723	725	
777	777	785	793	789	795	783	789	778	
1 494	1 483	1 492	1 499	1 492	1 495	1 499	1 512	1 503	
224 781	232 569	204 171	229 871	220 155	202 959	210 056	218 041	202 453	
		562 365			577 587	2 248 687			
1 449	1 463	1 446	1 433	1 427	1 421	1 429	1 455	1 462	
1 962	1 979	1 973	1 975	1 968	1 969	1 967	2 037	2 006	
3 411	3 442	3 419	3 408	3 395	3 390	3 396	3 492	3 468	
434 219	461 442	522 481	499 308	462 922	458 564	486 298	502 750	521 633	
		1 001 848			1 298 274	4 407 227			
4 163	4 197	4 193	4 225	4 250	4 230	4 125	4 244	4 239	
8 941	8 994	9 016	9 169	9 160	9 244	8 932	9 381	9 415	
13 104	13 191	13 209	13 394	13 410	13 474	13 057	13 625	13 654	
1 303 389	1 667 250	1 940 191	1 956 168	1 712 883	1 709 087	1 769 678	1 926 340	1 906 594	
		4 015 660			5 458 294	18 077 810			
2 990	3 001	3 014	3 050	3 069	3 103	2 961	3 160	3 124	
2 021	2 031	2 045	2 040	2 032	2 061	2 039	2 084	2 077	
5 011	5 032	5 059	5 090	5 101	5 164	5 000	5 244	5 201	
603 377	635 668	696 194	654 541	639 385	646 972	653 524	696 314	705 225	
		1 172 115			1 686 194	5 383 834			
5 794	5 753	5 792	5 829	5 863	5 836	5 804	5 850	5 844	
6 679	6 704	6 726	6 748	6 743	6 730	6 693	6 784	6 770	
12 473	12 457	12 518	12 577	12 606	12 566	12 497	12 634	12 614	
1 403 248	1 493 170	1 728 715	1 740 957	1 617 136	1 497 881	1 637 628	1 699 430	1 767 637	
		4 082 525			4 992 660	17 987 606			
5 077	5 047	5 085	5 123	5 160	5 136	5 088	5 127	5 119	
5 902	5 927	5 941	5 955	5 954	5 935	5 909	5 995	5 992	
10 979	10 974	11 026	11 078	11 114	11 071	10 997	11 122	11 111	
1 178 467	1 260 601	1 524 544	1 511 086	1 396 981	1 294 922	1 427 572	1 481 389	1 565 184	
		3 520 160			4 415 073	15 738 919			
1 970	1 942	1 931	1 920	1 940	1 918	1 964	1 980	2 013	
470	476	473	476	479	477	479	491	521	
2 440	2 418	2 404	2 396	2 419	2 395	2 444	2 471	2 534	
170 006	258 830	320 741	326 727	304 336	287 274	289 055	319 677	331 878	
		486 338			620 920	2 217 133			

Maandstatistiek van de industriële productie - PRODCOM

Tewerkstelling, uren en lonen volgens de hoofdactiviteit van de vestiging (voorlopige)

NACE Code	Omschrijving	1999				
		Maart	April	Mei	Juni	
25	Rubber- en kunststofnijverheid	Aantal arbeiders	19 609	19 637	19 571	19 629
		Aantal bedienden	7 121	7 122	7 162	7 179
		Totaal	26 730	26 759	26 733	26 808
		Aantal uren (1)	4 063 388	3 635 350	3 314 973	3 902 190
		Trimestriële lonen (2)	6 316 620			6 742 694
251	- Rubbennijverheid	Aantal arbeiders	2 857	2 837	2 818	2 776
		Aantal bedienden	884	882	886	873
		Totaal	3 741	3 719	3 704	3 649
		Aantal uren (1)	556 240	494 578	453 441	518 366
		Trimestriële lonen (2)	874 707			897 498
252	- Vervaardiging van producten van kunststof	Aantal arbeiders	16 752	16 800	16 753	16 853
		Aantal bedienden	6 237	6 240	6 276	6 306
		Totaal	22 989	23 040	23 029	23 159
		Aantal uren (1)	3 507 148	3 140 772	2 861 532	3 383 824
		Trimestriële lonen (2)	5 441 913			5 845 196
26	Vervaardiging van overige niet-metaalhoudende minerale producten	Aantal arbeiders	23 193	23 242	23 465	23 508
		Aantal bedienden	6 769	6 788	6 826	6 825
		Totaal	29 962	30 030	30 291	30 333
		Aantal uren (1)	4 482 341	4 078 680	3 691 330	4 421 899
		Trimestriële lonen (2)	7 305 955			7 515 651
261	- Vervaardiging van glas en glaswerk	Aantal arbeiders	8 627	8 694	8 766	8 755
		Aantal bedienden	2 389	2 405	2 433	2 422
		Totaal	11 016	11 099	11 199	11 177
		Aantal uren (1)	1 570 543	1 457 853	1 354 151	1 527 580
		Trimestriële lonen (2)	2 620 268			2 753 719
26A	- =26.2+26.3 Vervaardiging van keramische tegels, plavuizen en producten, exclusief dakpannen en bakstenen	Aantal arbeiders	1 365	1 352	1 355	1 349
		Aantal bedienden	397	398	383	366
		Totaal	1 762	1 750	1 738	1 715
		Aantal uren (1)	254 643	225 497	195 764	244 517
		Trimestriële lonen (2)	407 539			391 722
264	- Vervaardiging van dakpannen, bakstenen en overige producten voor de bouw van gebakken klei	Aantal arbeiders	2 064	2 063	2 055	2 050
		Aantal bedienden	411	405	407	416
		Totaal	2 475	2 468	2 462	2 466
		Aantal uren (1)	360 470	343 961	313 527	348 056
		Trimestriële lonen (2)	482 707			541 743
265	- Vervaardiging van cement, kalk en gips	Aantal arbeiders	1 648	1 637	1 629	1 622
		Aantal bedienden	918	918	916	917
		Totaal	2 566	2 555	2 545	2 539
		Aantal uren (1)	380 625	339 855	298 307	359 898
		Trimestriële lonen (2)	1 035 009			899 199
266	- Vervaardiging van artikelen van beton, gips en cement	Aantal arbeiders	7 663	7 673	7 788	7 828
		Aantal bedienden	2 047	2 054	2 068	2 081
		Totaal	9 710	9 727	9 856	9 909
		Aantal uren (1)	1 543 408	1 373 101	1 218 500	1 558 180
		Trimestriële lonen (2)	2 228 018			2 359 452
267	- Bewerken van natuursteen	Aantal arbeiders	1 050	1 049	1 100	1 120
		Aantal bedienden	281	281	288	296
		Totaal	1 331	1 330	1 388	1 416
		Aantal uren (1)	198 225	182 328	167 222	213 509
		Trimestriële lonen (2)	254 385			289 592
268	- Vervaardiging van overige niet-metaalhoudende minerale producten	Aantal arbeiders	776	774	772	784
		Aantal bedienden	326	327	331	327
		Totaal	1 102	1 101	1 103	1 111
		Aantal uren (1)	174 427	156 085	143 859	170 159
		Trimestriële lonen (2)	278 029			280 224
27	Metallurgie (m.u.v. vervaardiging van ijzer en staal en van ferrolegeringen (EGKS))	Aantal arbeiders	12 366	12 300	12 286	12 297
		Aantal bedienden	4 380	4 393	4 358	4 368
		Totaal	16 746	16 693	16 644	16 665
		Aantal uren (1)	2 496 207	2 283 446	2 015 565	2 360 647
		Trimestriële lonen (2)	4 746 595			4 568 978

(1) Tot december 1998 uren-arbeiders, vanaf januari 1999 uren gepresteerd door de werknemers (bedienden en arbeiders).

(2) Brutolonen en -weden van de werknemers tewerkgesteld in de industriële afdelingen (in duizend BEF).

cijfers) - vervolg

						1999	2000		
Juli	Augustus	September	Oktober	November	December		Januari	Februari	
19 868	19 897	19 988	20 061	20 114	20 043	19 809	20 147	20 139	
7 214	7 263	7 298	7 317	7 342	7 352	7 210	7 382	7 389	
27 082	27 160	27 286	27 378	27 456	27 395	27 019	27 529	27 528	
2 465 071	3 218 003	3 805 186	3 718 606	3 490 588	3 152 747	3 484 007	3 645 356	3 804 997	
		6 045 239			7 876 889	26 981 442			
2 783	2 771	2 757	2 738	2 757	2 775	2 802	2 791	2 783	
873	876	884	883	888	886	879	892	876	
3 656	3 647	3 641	3 621	3 645	3 661	3 681	3 683	3 659	
390 023	425 705	509 700	481 869	463 149	431 862	476 024	501 550	514 935	
		799 976			1 030 364	3 602 545			
17 085	17 126	17 231	17 323	17 357	17 268	17 006	17 356	17 356	
6 341	6 387	6 414	6 434	6 454	6 466	6 331	6 490	6 513	
23 426	23 513	23 645	23 757	23 811	23 734	23 338	23 846	23 869	
2 075 048	2 792 298	3 295 486	3 236 737	3 027 439	2 720 885	3 007 983	3 143 806	3 290 062	
		5 245 263			6 846 525	23 378 897			
23 396	23 388	23 435	23 456	23 407	23 144	23 325	23 054	23 067	
6 809	6 855	6 900	6 897	6 938	6 910	6 833	6 914	6 911	
30 205	30 243	30 335	30 353	30 345	30 054	30 158	29 968	29 978	
2 716 168	3 563 797	4 339 519	4 221 496	3 860 743	3 423 144	3 864 495	3 709 077	4 152 247	
		6 572 832			8 337 973	29 732 411			
8 783	8 734	8 757	8 821	8 760	8 630	8 718	8 487	8 492	
2 431	2 434	2 441	2 456	2 463	2 470	2 428	2 489	2 475	
11 214	11 168	11 198	11 277	11 223	11 100	11 146	10 976	10 967	
1 105 472	1 182 478	1 524 715	1 533 083	1 409 601	1 208 670	1 390 459	1 404 705	1 482 107	
		2 435 720			2 892 136	10 701 843			
1 345	1 335	1 318	1 297	1 305	1 288	1 330	1 286	1 275	
367	365	359	359	363	354	375	348	347	
1 712	1 700	1 677	1 656	1 668	1 642	1 706	1 634	1 622	
145 926	145 410	227 578	218 363	207 167	171 337	204 240	194 357	214 278	
		332 092			450 897	1 582 250			
2 039	1 985	1 974	1 942	1 946	1 916	2 015	1 914	1 888	
419	418	412	410	411	403	410	412	410	
2 458	2 403	2 386	2 352	2 357	2 319	2 425	2 326	2 298	
260 718	281 190	333 289	319 950	302 613	295 756	311 421	297 533	313 820	
		476 871			650 293	2 151 614			
1 601	1 593	1 595	1 608	1 595	1 564	1 615	1 573	1 582	
919	931	944	940	931	926	923	871	871	
2 520	2 524	2 539	2 548	2 526	2 490	2 538	2 444	2 453	
294 467	320 974	348 107	336 563	314 131	317 944	332 347	326 737	349 176	
		757 861			986 823	3 678 892			
7 620	7 704	7 732	7 740	7 749	7 709	7 700	7 762	7 782	
2 039	2 054	2 080	2 068	2 099	2 083	2 060	2 102	2 113	
9 659	9 758	9 812	9 808	9 848	9 792	9 761	9 864	9 895	
703 290	1 293 918	1 503 986	1 422 457	1 284 812	1 119 612	1 290 131	1 156 293	1 406 490	
		2 039 158			2 663 112	9 289 740			
1 091	1 099	1 103	1 101	1 106	1 104	1 087	1 101	1 114	
289	300	298	304	305	306	292	324	327	
1 380	1 399	1 401	1 405	1 411	1 410	1 379	1 425	1 441	
93 311	191 778	209 787	204 861	180 480	162 986	178 319	165 199	201 525	
		247 282			301 414	1 092 673			
917	938	956	947	946	933	857	931	934	
345	353	366	360	366	368	343	368	368	
1 262	1 291	1 322	1 307	1 312	1 301	1 200	1 299	1 302	
112 984	148 049	192 057	186 219	161 939	146 839	157 576	164 253	184 851	
		283 848			393 298	1 235 399			
12 217	12 225	12 269	12 253	12 172	12 156	12 278	12 020	12 034	
4 328	4 346	4 351	4 369	4 339	4 338	4 360	4 311	4 300	
16 545	16 571	16 620	16 622	16 511	16 494	16 638	16 331	16 334	
1 525 164	1 872 278	2 261 370	2 292 691	2 102 241	1 941 511	2 130 470	2 180 693	2 289 622	
		4 030 389			5 151 205	18 497 167			

Maandstatistiek van de industriële productie - PRODCOM

Tewerkstelling, uren en lonen volgens de hoofdactiviteit van de vestiging (voorlopige)

NACE Code	Omschrijving		1999			
			Maart	April	Mei	Juni
272	- Vervaardiging van buizen	Aantal arbeiders	950	942	935	924
		Aantal bedienden	209	210	206	207
		Totaal	1 159	1 152	1 141	1 131
		Aantal uren (1)	173 769	160 744	133 969	161 513
		Trimestriële lonen (2)	267 298			265 209
273	- Eerste verwerking van staal en productie van niet-EGKS-ferrolegeringen	Aantal arbeiders	3 506	3 494	3 490	3 478
		Aantal bedienden	1 221	1 225	1 225	1 213
		Totaal	4 727	4 719	4 715	4 691
		Aantal uren (1)	706 125	633 985	566 154	686 850
		Trimestriële lonen (2)	1 332 770			1 270 029
274	- Productie van non-ferrometalen	Aantal arbeiders	6 087	6 045	6 054	6 093
		Aantal bedienden	2 525	2 529	2 516	2 536
		Totaal	8 612	8 574	8 570	8 629
		Aantal uren (1)	1 293 890	1 196 449	1 061 930	1 200 492
		Trimestriële lonen (2)	2 661 047			2 498 123
275	- Gieten van metalen	Aantal arbeiders	1 823	1 819	1 807	1 802
		Aantal bedienden	425	429	411	412
		Totaal	2 248	2 248	2 218	2 214
		Aantal uren (1)	322 423	292 268	253 512	311 792
		Trimestriële lonen (2)	485 480			535 617
28	Vervaardiging van producten van metaal	Aantal arbeiders	38 529	38 525	38 832	38 948
		Aantal bedienden	10 671	10 712	10 794	10 795
		Totaal	49 200	49 237	49 626	49 743
		Aantal uren (1)	7 428 018	6 726 882	5 941 317	7 221 947
		Trimestriële lonen (2)	10 490 213			11 056 594
281	- Vervaardiging van metalen constructiewerken	Aantal arbeiders	13 344	13 372	13 572	13 631
		Aantal bedienden	3 482	3 488	3 540	3 553
		Totaal	16 826	16 860	17 112	17 184
		Aantal uren (1)	2 550 370	2 325 444	2 065 796	2 531 149
		Trimestriële lonen (2)	3 373 027			3 560 460
282	- Vervaardiging van metalen recipiënten; vervaardiging van radiatoren en ketels voor centrale verwarming	Aantal arbeiders	4 602	4 597	4 612	4 632
		Aantal bedienden	1 478	1 482	1 490	1 489
		Totaal	6 080	6 079	6 102	6 121
		Aantal uren (1)	939 026	821 678	736 004	890 172
		Trimestriële lonen (2)	1 291 265			1 431 916
283	- Vervaardiging van stoomketels	Aantal arbeiders	3 014	3 077	3 122	3 167
		Aantal bedienden	836	848	845	849
		Totaal	3 850	3 925	3 967	4 016
		Aantal uren (1)	562 811	530 350	455 107	564 879
		Trimestriële lonen (2)	865 675			924 140
284	- Smeden, persen, stampen en profielwalsen van metaal; poedermetallurgie	Aantal arbeiders	753	758	728	730
		Aantal bedienden	194	195	175	174
		Totaal	947	953	903	904
		Aantal uren (1)	147 896	128 728	118 967	134 072
		Trimestriële lonen (2)	218 872			195 998
285	- Oppervlaktebehandeling en bekleding van metaal; algemene metaalbewerking	Aantal arbeiders	7 292	7 224	7 390	7 337
		Aantal bedienden	1 662	1 673	1 738	1 723
		Totaal	8 954	8 897	9 128	9 060
		Aantal uren (1)	1 323 837	1 216 451	1 072 847	1 298 057
		Trimestriële lonen (2)	1 886 983			2 034 361
286	- Vervaardiging van scharen, messen, bestekken, gereedschap en ijzerwaren	Aantal arbeiders	2 043	2 046	2 060	2 057
		Aantal bedienden	798	796	795	799
		Totaal	2 841	2 842	2 855	2 856
		Aantal uren (1)	443 862	403 097	348 671	423 556
		Trimestriële lonen (2)	658 276			675 411
287	- Vervaardiging van overige producten van metaal	Aantal arbeiders	7 481	7 451	7 348	7 394
		Aantal bedienden	2 221	2 230	2 211	2 208
		Totaal	9 702	9 681	9 559	9 602
		Aantal uren (1)	1 460 216	1 301 134	1 143 925	1 380 062
		Trimestriële lonen (2)	2 196 115			2 234 308

(1) Tot december 1998 uren-arbeiders, vanaf januari 1999 uren gepresteerd door de werknemers (bedienden en arbeiders).

(2) Brutolonen en -weden van de werknemers tewerkgesteld in de industriële afdelingen (in duizend BEF).

cijfers) - vervolg

						1999	2000		
Juli	Augustus	September	Oktober	November	December		Januari	Februari	
899	888	897	890	881	876	915	872	870	
197	203	200	198	193	194	202	191	190	
1 096	1 091	1 097	1 088	1 074	1 070	1 118	1 063	1 060	
97 366	116 323	153 254	145 092	135 897	113 977	140 600	134 459	145 598	
		218 457			289 007	1 039 971			
3 472	3 474	3 493	3 469	3 462	3 441	3 488	3 464	3 471	
1 211	1 213	1 221	1 228	1 219	1 219	1 219	1 227	1 231	
4 683	4 687	4 714	4 697	4 681	4 660	4 708	4 691	4 702	
371 138	582 287	655 804	652 979	602 505	558 533	605 958	624 372	673 699	
		1 148 589			1 556 849	5 308 237			
6 059	6 077	6 109	6 135	6 098	6 115	6 086	6 029	6 039	
2 517	2 525	2 527	2 536	2 525	2 523	2 525	2 505	2 494	
8 576	8 602	8 636	8 671	8 623	8 638	8 611	8 534	8 533	
895 623	951 931	1 151 385	1 204 265	1 104 219	1 031 562	1 114 784	1 154 349	1 193 082	
		2 240 776			2 722 452	10 122 398			
1 787	1 786	1 770	1 759	1 731	1 724	1 787	1 655	1 654	
403	405	403	407	402	402	412	388	385	
2 190	2 191	2 173	2 166	2 133	2 126	2 199	2 043	2 039	
161 037	221 737	300 927	290 355	259 620	237 439	269 126	267 513	277 243	
		422 567			582 897	2 026 561			
39 197	39 185	39 230	39 216	39 255	39 137	38 923	39 191	39 012	
10 893	10 861	10 870	10 887	10 893	10 916	10 793	10 962	11 033	
50 090	50 046	50 100	50 103	50 148	50 053	49 716	50 153	50 045	
4 638 224	5 955 134	7 120 065	6 947 469	6 423 134	5 703 902	6 417 320	6 558 057	6 989 435	
		9 785 299			13 077 643	44 409 749			
13 811	13 723	13 770	13 751	13 727	13 657	13 600	13 704	13 702	
3 544	3 558	3 564	3 577	3 593	3 604	3 533	3 621	3 645	
17 355	17 281	17 334	17 328	17 320	17 261	17 133	17 325	17 347	
1 567 874	2 116 997	2 465 507	2 410 021	2 234 016	1 960 180	2 222 207	2 222 800	2 418 783	
		3 180 007			4 220 250	14 333 744			
4 652	4 626	4 601	4 610	4 627	4 583	4 605	4 575	4 571	
1 503	1 485	1 490	1 479	1 492	1 497	1 486	1 508	1 512	
6 155	6 111	6 091	6 089	6 119	6 080	6 091	6 083	6 083	
583 919	740 512	888 414	859 088	792 360	719 971	797 434	823 768	873 701	
		1 235 078			1 786 091	5 744 350			
3 130	3 245	3 227	3 211	3 176	3 143	3 118	3 138	3 108	
861	902	878	881	870	875	860	889	885	
3 991	4 147	4 105	4 092	4 046	4 018	3 979	4 027	3 993	
453 252	464 372	558 562	578 120	492 015	474 855	508 153	489 908	527 855	
		829 335			1 075 504	3 694 654			
742	724	732	741	749	755	743	764	764	
177	178	176	178	179	179	182	187	188	
919	902	908	919	928	934	926	951	952	
83 812	119 701	140 162	133 189	126 776	116 592	126 108	134 176	135 078	
		172 111			233 922	820 903			
7 431	7 463	7 453	7 474	7 546	7 579	7 408	7 590	7 495	
1 800	1 734	1 742	1 751	1 747	1 751	1 715	1 750	1 770	
9 231	9 197	9 195	9 225	9 293	9 330	9 123	9 340	9 265	
897 174	1 045 760	1 281 106	1 254 187	1 175 752	1 054 793	1 162 034	1 224 694	1 287 789	
		1 822 019			2 371 986	8 115 349			
2 044	2 021	2 029	2 034	2 039	2 028	2 032	2 024	2 016	
797	789	793	793	793	794	794	793	805	
2 841	2 810	2 822	2 827	2 832	2 822	2 827	2 817	2 821	
246 231	304 825	412 216	399 790	376 771	306 093	369 952	386 327	403 857	
		550 397			754 611	2 638 695			
7 387	7 383	7 418	7 395	7 391	7 392	7 414	7 396	7 356	
2 211	2 215	2 227	2 228	2 219	2 216	2 220	2 214	2 228	
9 598	9 598	9 645	9 623	9 610	9 608	9 634	9 610	9 584	
805 962	1 162 967	1 374 098	1 313 074	1 225 444	1 071 418	1 231 429	1 276 384	1 342 372	
		1 996 352			2 635 279	9 062 054			

Maandstatistiek van de industriële productie - PRODCOM

Tewerkstelling, uren en lonen volgens de hoofdactiviteit van de vestiging (voorlopige)

NACE		1999				
Code	Omschrijving	Maart	April	Mei	Juni	
29	Vervaardiging van machines, apparaten en werktuigen	Aantal arbeiders	30 280	30 086	29 983	30 068
		Aantal bedienden	14 248	14 182	14 204	14 181
		Totaal	44 528	44 268	44 187	44 249
		Aantal uren (1)	6 738 558	6 087 901	5 316 415	6 483 404
		Trimestriële lonen (2)	11 132 989			11 292 348
291	- Vervaardiging van motoren en mechanisch drijfwerk, excl. motoren voor luchtvaart, motorvoertuigen en rijwielen	Aantal arbeiders	5 212	5 200	5 172	5 216
		Aantal bedienden	3 218	3 183	3 178	3 145
		Totaal	8 430	8 383	8 350	8 361
		Aantal uren (1)	1 269 039	1 135 694	978 582	1 170 980
		Trimestriële lonen (2)	2 299 108			2 296 787
292	- Vervaardiging van machines voor algemeen gebruik	Aantal arbeiders	8 459	8 344	8 423	8 458
		Aantal bedienden	4 188	4 169	4 223	4 258
		Totaal	12 647	12 513	12 646	12 716
		Aantal uren (1)	1 984 055	1 772 156	1 569 676	1 910 477
		Trimestriële lonen (2)	3 030 308			3 042 126
293	- Vervaardiging van machines voor de landbouw en de bosbouw	Aantal arbeiders	2 581	2 571	2 561	2 552
		Aantal bedienden	729	726	731	719
		Totaal	3 310	3 297	3 292	3 271
		Aantal uren (1)	543 647	488 231	417 423	504 110
		Trimestriële lonen (2)	759 491			785 923
294	- Vervaardiging van gereedschapswerktuigen	Aantal arbeiders	1 615	1 607	1 502	1 503
		Aantal bedienden	710	712	674	665
		Totaal	2 325	2 319	2 176	2 168
		Aantal uren (1)	365 265	331 161	271 015	327 876
		Trimestriële lonen (2)	608 671			547 006
295	- Vervaardiging van overige machines voor specifieke doeleinden	Aantal arbeiders	10 066	10 020	9 985	10 016
		Aantal bedienden	4 444	4 438	4 444	4 445
		Totaal	14 510	14 458	14 429	14 461
		Aantal uren (1)	2 082 176	1 927 797	1 707 630	2 112 463
		Trimestriële lonen (2)	3 656 521			3 736 048
296	- Vervaardiging van wapens en munitie	Aantal arbeiders	894	898	889	900
		Aantal bedienden	489	488	491	490
		Totaal	1 383	1 386	1 380	1 390
		Aantal uren (1)	213 381	181 357	154 666	185 384
		Trimestriële lonen (2)	396 276			494 368
297	- Vervaardiging van huishoudapparaten	Aantal arbeiders	1 453	1 446	1 451	1 423
		Aantal bedienden	470	466	463	459
		Totaal	1 923	1 912	1 914	1 882
		Aantal uren (1)	280 995	251 505	217 423	272 114
		Trimestriële lonen (2)	382 614			390 090
30	Vervaardiging van kantoorcomputers en computers	Aantal arbeiders	544	543	531	528
		Aantal bedienden	1 217	1 240	1 246	1 242
		Totaal	1 761	1 783	1 777	1 770
		Aantal uren (1)	274 192	254 002	222 789	272 096
		Trimestriële lonen (2)	531 402			504 458
31	Vervaardiging van elektrische machines en apparaten	Aantal arbeiders	17 873	17 704	17 735	17 659
		Aantal bedienden	8 746	8 497	8 723	8 613
		Totaal	26 619	26 201	26 458	26 272
		Aantal uren (1)	3 904 259	3 462 618	3 063 202	3 744 073
		Trimestriële lonen (2)	6 598 419			6 959 437
311	- Vervaardiging van elektromotoren en van elektrische generatoren en transformatoren	Aantal arbeiders	2 441	2 340	2 416	2 377
		Aantal bedienden	1 842	1 691	1 878	1 796
		Totaal	4 283	4 031	4 294	4 173
		Aantal uren (1)	661 589	536 113	494 368	602 603
		Trimestriële lonen (2)	1 190 782			1 238 946
312	- Vervaardiging van schakel- en verdeelinrichtingen	Aantal arbeiders	4 393	4 385	4 400	4 425
		Aantal bedienden	2 009	1 911	1 920	1 925
		Totaal	6 402	6 296	6 320	6 350
		Aantal uren (1)	987 544	861 105	754 353	900 984
		Trimestriële lonen (2)	1 565 186			1 525 166

(1) Tot december 1998 uren-arbeiders, vanaf januari 1999 uren gepresteerd door de werknemers (bedienden en arbeiders).

(2) Brutolonen en -weden van de werknemers tewerkgesteld in de industriële afdelingen (in duizend BEF).

cijfers) - vervolg

						1999	2000		
Juli	Augustus	September	Oktober	November	December		Januari	Februari	
29 989	29 861	29 873	29 899	30 013	29 881	30 059	29 820	29 844	
14 157	14 247	14 219	14 147	14 184	14 102	14 191	13 952	14 006	
44 146	44 108	44 092	44 046	44 197	43 983	44 251	43 772	43 850	
3 988 036	5 063 912	6 347 539	6 123 847	5 654 524	5 133 046	5 740 874	5 903 641	6 272 527	
		10 012 579			12 967 010	45 404 926			
5 119	5 145	5 169	5 117	5 200	5 116	5 170	4 871	4 835	
3 110	3 128	3 137	3 079	3 074	3 080	3 146	2 947	2 938	
8 229	8 273	8 306	8 196	8 274	8 196	8 317	7 818	7 773	
800 941	1 004 561	1 158 386	1 099 861	1 033 408	950 544	1 068 773	1 032 823	1 086 400	
		2 101 407			2 758 505	9 455 807			
8 444	8 378	8 432	8 457	8 518	8 564	8 450	8 748	8 760	
4 291	4 351	4 321	4 329	4 353	4 327	4 266	4 318	4 379	
12 735	12 729	12 753	12 786	12 871	12 891	12 716	13 066	13 139	
1 309 881	1 501 677	1 861 187	1 824 505	1 698 380	1 553 578	1 703 856	1 771 649	1 907 914	
		2 878 821			3 734 005	12 685 260			
2 544	2 356	2 362	2 363	2 373	2 367	2 485	2 424	2 450	
718	719	713	720	723	716	724	723	723	
3 262	3 075	3 075	3 083	3 096	3 083	3 209	3 147	3 173	
272 976	261 711	422 583	412 047	378 928	351 248	417 290	451 574	480 923	
		521 390			730 903	2 797 707			
1 517	1 534	1 546	1 550	1 543	1 543	1 557	1 542	1 539	
668	673	674	680	680	675	684	700	689	
2 185	2 207	2 220	2 230	2 223	2 218	2 241	2 242	2 228	
207 995	231 759	339 241	323 233	297 928	300 587	302 799	308 666	320 384	
		508 012			589 978	2 253 667			
10 028	10 080	9 979	10 016	9 982	9 943	10 039	9 898	9 932	
4 431	4 434	4 433	4 396	4 408	4 393	4 423	4 364	4 372	
14 459	14 514	14 412	14 412	14 390	14 336	14 462	14 262	14 304	
1 174 635	1 678 604	2 092 412	2 003 034	1 828 790	1 585 278	1 833 452	1 917 308	2 026 144	
		3 305 884			4 281 025	14 979 478			
897	921	940	941	938	926	911	913	917	
477	478	479	479	482	468	483	460	461	
1 374	1 399	1 419	1 420	1 420	1 394	1 395	1 373	1 378	
78 599	181 375	196 851	199 441	181 962	171 541	175 952	182 338	189 374	
		358 027			402 174	1 650 845			
1 440	1 447	1 445	1 455	1 459	1 422	1 444	1 424	1 411	
462	464	462	464	464	443	462	440	444	
1 902	1 911	1 907	1 919	1 923	1 865	1 906	1 864	1 855	
143 009	204 225	276 879	261 726	235 128	220 270	238 750	239 283	261 388	
		339 038			470 420	1 582 162			
528	530	522	534	524	518	533	539	540	
1 236	1 266	1 257	1 252	1 260	1 262	1 243	1 327	1 315	
1 764	1 796	1 779	1 786	1 784	1 780	1 776	1 866	1 855	
189 653	226 991	266 236	261 885	243 792	235 498	243 780	264 240	274 983	
		471 338			617 164	2 124 362			
17 909	17 825	17 894	17 888	17 771	17 825	17 788	18 106	18 002	
8 711	8 740	8 778	8 858	8 723	8 772	8 688	9 126	9 062	
26 620	26 565	26 672	26 746	26 494	26 597	26 476	27 232	27 064	
2 322 648	3 036 670	3 748 302	3 705 651	3 386 099	3 000 963	3 345 468	3 572 866	3 734 411	
		6 210 359			8 036 143	27 804 358			
2 385	2 387	2 380	2 399	2 372	2 346	2 387	2 225	2 194	
1 774	1 758	1 742	1 842	1 802	1 809	1 781	1 914	1 862	
4 159	4 145	4 122	4 241	4 174	4 155	4 169	4 139	4 056	
329 679	511 680	583 213	588 475	526 024	467 694	535 888	545 458	525 211	
		1 151 876			1 368 480	4 950 084			
4 497	4 509	4 495	4 506	4 535	4 545	4 453	4 608	4 569	
1 946	1 972	1 976	1 978	1 977	1 978	1 965	2 062	2 066	
6 443	6 481	6 471	6 484	6 512	6 523	6 418	6 670	6 635	
669 564	796 470	935 869	887 513	827 777	751 288	839 280	894 194	947 481	
		1 458 674			1 856 595	6 405 621			

Maandstatistiek van de industriële productie - PRODCOM

Tewerkstelling, uren en lonen volgens de hoofdactiviteit van de vestiging (voorlopige)

NACE Code	Omschrijving		1999			
			Maart	April	Mei	Juni
313	- Vervaardiging van geïsoleerde kabels en draad	Aantal arbeiders	1 651	1 655	1 656	1 634
		Aantal bedienden	565	571	569	564
		Totaal	2 216	2 226	2 225	2 198
		Aantal uren (1)	336 309	303 855	260 522	319 164
		Trimestriële lonen (2)	535 594			612 253
314	- Vervaardiging van accumulatoren en elektrische batterijen	Aantal arbeiders	1 521	1 508	1 520	1 538
		Aantal bedienden	392	389	393	392
		Totaal	1 913	1 897	1 913	1 930
		Aantal uren (1)	272 109	234 693	206 168	254 298
		Trimestriële lonen (2)	491 928			510 011
315	- Vervaardiging van elektrische lampen en verlichtingsapparaten	Aantal arbeiders	3 661	3 648	3 651	3 606
		Aantal bedienden	1 430	1 447	1 467	1 451
		Totaal	5 091	5 095	5 118	5 057
		Aantal uren (1)	684 852	650 309	570 518	725 593
		Trimestriële lonen (2)	1 094 558			1 164 085
316	- Vervaardiging van elektrische benodigdheden	Aantal arbeiders	4 163	4 122	4 051	4 038
		Aantal bedienden	2 457	2 443	2 445	2 435
		Totaal	6 620	6 565	6 496	6 473
		Aantal uren (1)	947 823	865 530	766 705	927 963
		Trimestriële lonen (2)	1 712 114			1 886 279
32	Vervaardiging van audio-, video- en telecommunicatieapparatuur	Aantal arbeiders	7 260	7 073	7 045	7 054
		Aantal bedienden	7 904	8 048	7 932	7 909
		Totaal	15 164	15 121	14 977	14 963
		Aantal uren (1)	2 210 965	2 013 741	1 839 385	2 228 190
		Trimestriële lonen (2)	4 324 099			4 459 775
321	- Vervaardiging van elektronische onderdelen	Aantal arbeiders	2 613	2 596	2 583	2 470
		Aantal bedienden	1 186	1 196	1 279	1 263
		Totaal	3 799	3 792	3 862	3 733
		Aantal uren (1)	575 052	495 714	454 763	548 352
		Trimestriële lonen (2)	1 025 030			997 453
322	- Vervaardiging van zend- en transmissieapparatuur	Aantal arbeiders	1 837	1 888	1 855	1 890
		Aantal bedienden	4 517	4 619	4 442	4 420
		Totaal	6 354	6 507	6 297	6 310
		Aantal uren (1)	865 774	907 247	838 613	912 172
		Trimestriële lonen (2)	1 902 815			2 083 008
323	- Vervaardiging van audio- en videoapparatuur	Aantal arbeiders	2 810	2 589	2 607	2 694
		Aantal bedienden	2 201	2 233	2 211	2 226
		Totaal	5 011	4 822	4 818	4 920
		Aantal uren (1)	770 139	610 780	546 009	767 666
		Trimestriële lonen (2)	1 396 254			1 379 314
32A	- 32.A=32.2+32.3 Vervaardiging van audio-, video- en telecommunicatieapparatuur	Aantal arbeiders	4 647	4 477	4 462	4 584
		Aantal bedienden	6 718	6 852	6 653	6 646
		Totaal	11 365	11 329	11 115	11 230
		Aantal uren (1)	1 635 913	1 518 027	1 384 622	1 679 838
		Trimestriële lonen (2)	3 299 069			3 462 322
33	Vervaardiging van medische apparatuur, van precisie- en optische instrumenten en van uurwerken	Aantal arbeiders	3 774	3 737	3 715	3 774
		Aantal bedienden	3 009	2 972	2 985	3 067
		Totaal	6 783	6 709	6 700	6 841
		Aantal uren (1)	1 061 451	941 325	856 129	1 021 262
		Trimestriële lonen (2)	1 654 708			1 992 860
331	- Vervaardiging van medische apparatuur en instrumenten en van orthopedische artikelen	Aantal arbeiders	1 281	1 184	1 195	1 207
		Aantal bedienden	722	648	645	645
		Totaal	2 003	1 832	1 840	1 852
		Aantal uren (1)	310 403	251 938	240 994	272 652
		Trimestriële lonen (2)	464 944			745 889
332	- Vervaardiging van wetenschappelijke en technische instrumenten	Aantal arbeiders	2 100	2 162	2 123	2 169
		Aantal bedienden	1 857	1 888	1 887	1 965
		Totaal	3 957	4 050	4 010	4 134
		Aantal uren (1)	627 340	574 011	511 441	625 260
		Trimestriële lonen (2)	1 005 567			1 048 535

(1) Tot december 1998 uren-arbeiders, vanaf januari 1999 uren gepresteerd door de werknemers (bedienden en arbeiders).

(2) Brutolonen en -weden van de werknemers tewerkgesteld in de industriële afdelingen (in duizend BEF).

cijfers) - vervolg

						1999	2000		
Juli	Augustus	September	Oktober	November	December		Januari	Februari	
1 634	1 637	1 641	1 650	1 649	1 653	1 648	1 645	1 657	
569	572	572	575	578	575	569	585	585	
2 203	2 209	2 213	2 225	2 227	2 228	2 218	2 230	2 242	
144 931	294 884	324 178	310 342	283 793	288 914	286 117	314 465	318 979	
		503 198			710 959	2 362 004			
1 531	1 544	1 581	1 579	1 573	1 541	1 537	1 538	1 568	
395	395	399	399	399	397	394	396	393	
1 926	1 939	1 980	1 978	1 972	1 938	1 931	1 934	1 961	
136 641	206 292	264 377	263 701	242 602	199 969	230 107	244 168	252 335	
		435 606			566 352	2 003 897			
3 619	3 609	3 589	3 623	3 684	3 710	3 627	3 728	3 744	
1 443	1 447	1 470	1 473	1 486	1 481	1 448	1 529	1 525	
5 062	5 056	5 059	5 096	5 170	5 191	5 076	5 257	5 269	
304 578	525 050	717 233	730 842	713 084	556 844	611 497	650 339	721 032	
		1 025 246			1 507 970	4 791 859			
4 202	4 098	4 168	4 091	3 918	3 990	4 100	4 242	4 152	
2 535	2 546	2 566	2 539	2 430	2 481	2 485	2 545	2 536	
6 737	6 644	6 734	6 630	6 348	6 471	6 586	6 787	6 688	
730 994	690 775	909 548	912 418	782 008	726 772	833 127	897 956	940 375	
		1 613 086			1 994 990	7 206 469			
6 935	6 983	7 043	7 094	7 075	7 027	7 108	7 035	7 054	
7 894	7 941	8 091	8 031	7 977	8 039	7 962	7 980	7 946	
14 829	14 924	15 134	15 125	15 052	15 066	15 070	15 015	15 000	
1 387 408	1 787 925	2 202 691	2 049 023	1 863 139	1 878 051	1 950 569	2 000 884	2 071 260	
		4 090 764			4 753 540	17 628 178			
2 468	2 485	2 473	2 489	2 512	2 487	2 538	2 597	2 593	
1 281	1 313	1 343	1 357	1 351	1 350	1 271	1 398	1 383	
3 749	3 798	3 816	3 846	3 863	3 837	3 809	3 995	3 976	
352 147	436 179	549 897	523 909	479 215	460 757	487 840	532 634	548 646	
		943 759			1 260 211	4 226 453			
1 815	1 824	1 807	1 826	1 794	1 793	1 831	1 769	1 772	
4 376	4 376	4 494	4 422	4 358	4 419	4 460	4 278	4 288	
6 191	6 200	6 301	6 248	6 152	6 212	6 291	6 047	6 060	
673 614	797 925	886 861	855 380	811 884	810 344	833 846	826 403	842 703	
		1 850 466			2 000 916	7 837 205			
2 652	2 674	2 763	2 779	2 769	2 747	2 738	2 669	2 689	
2 237	2 252	2 254	2 252	2 268	2 270	2 230	2 304	2 275	
4 889	4 926	5 017	5 031	5 037	5 017	4 969	4 973	4 964	
361 647	553 821	765 933	669 734	572 040	606 950	628 882	641 847	679 911	
		1 296 539			1 492 413	5 564 520			
4 467	4 498	4 570	4 605	4 563	4 540	4 570	4 438	4 461	
6 613	6 628	6 748	6 674	6 626	6 689	6 690	6 582	6 563	
11 080	11 126	11 318	11 279	11 189	11 229	11 260	11 020	11 024	
1 035 261	1 351 746	1 652 794	1 525 114	1 383 924	1 417 294	1 462 728	1 468 250	1 522 614	
		3 147 005			3 493 329	13 401 725			
3 721	3 797	3 739	3 739	3 968	3 760	3 773	3 760	3 840	
2 966	3 057	3 011	2 994	3 224	3 003	3 045	3 005	3 046	
6 687	6 854	6 750	6 733	7 192	6 763	6 818	6 765	6 886	
700 720	824 646	961 372	958 499	943 238	832 177	912 920	916 565	974 103	
		1 454 216			1 909 059	7 010 843			
1 203	1 216	1 213	1 179	1 178	1 156	1 215	1 185	1 186	
646	649	661	642	644	636	663	640	616	
1 849	1 865	1 874	1 821	1 822	1 792	1 878	1 825	1 802	
172 545	219 063	267 507	252 457	237 720	215 423	247 605	241 849	249 856	
		365 934			461 133	2 037 900			
2 120	2 182	2 128	2 159	2 388	2 201	2 162	2 189	2 266	
1 862	1 941	1 888	1 886	2 111	1 898	1 928	1 846	1 911	
3 982	4 123	4 016	4 045	4 499	4 099	4 090	4 035	4 177	
439 348	506 022	574 704	588 362	596 439	513 600	555 418	553 414	595 837	
		895 492			1 210 546	4 160 140			

Maandstatistiek van de industriële productie - PRODCOM

Tewerkstelling, uren en lonen volgens de hoofdactiviteit van de vestiging (voorlopige)

NACE Code	Omschrijving	1999				
		Maart	April	Mei	Juni	
333	- Vervaardiging van controleapparatuur van industriële processen	Aantal arbeiders	55	57	61	65
		Aantal bedienden	234	234	245	249
		Totaal	289	291	306	314
		Aantal uren (1)	43 767	42 908	41 833	48 489
		Trimestriële lonen (2)	74 150			82 617
334	- Vervaardiging van optische instrumenten en van foto- en filmapparatuur	Aantal arbeiders	235	231	233	230
		Aantal bedienden	177	183	188	188
		Totaal	412	414	421	418
		Aantal uren (1)	62 091	56 487	49 228	59 531
		Trimestriële lonen (2)	86 376			90 173
335	- Vervaardiging van uurwerken	Aantal arbeiders	103	103	103	103
		Aantal bedienden	19	19	20	20
		Totaal	122	122	123	123
		Aantal uren (1)	17 850	15 981	12 633	15 330
		Trimestriële lonen (2)	23 671			25 646
34	Vervaardiging en assemblage van auto's, aanhangwagens en opleggers	Aantal arbeiders	42 678	42 470	42 441	42 560
		Aantal bedienden	6 218	6 233	6 262	6 263
		Totaal	48 896	48 703	48 703	48 823
		Aantal uren (1)	7 046 713	6 278 693	5 606 932	6 964 518
		Trimestriële lonen (2)	11 733 735			12 275 271
341	- Vervaardiging en assemblage van auto's	Aantal arbeiders	30 889	30 700	30 682	30 670
		Aantal bedienden	3 680	3 692	3 698	3 701
		Totaal	34 569	34 392	34 380	34 371
		Aantal uren (1)	4 891 576	4 315 036	3 889 606	4 899 402
		Trimestriële lonen (2)	8 571 102			9 058 075
342	- Vervaardiging van carrosserieën, aanhangwagens en caravans	Aantal arbeiders	4 967	4 950	4 969	4 993
		Aantal bedienden	970	966	974	981
		Totaal	5 937	5 916	5 943	5 974
		Aantal uren (1)	878 838	805 636	697 894	840 376
		Trimestriële lonen (2)	1 277 300			1 326 766
343	- Vervaardiging van onderdelen en accessoires voor motorvoertuigen en motoren daarvan	Aantal arbeiders	6 822	6 820	6 790	6 897
		Aantal bedienden	1 568	1 575	1 590	1 581
		Totaal	8 390	8 395	8 380	8 478
		Aantal uren (1)	1 276 299	1 158 021	1 019 432	1 224 740
		Trimestriële lonen (2)	1 885 333			1 890 430
35	Vervaardiging van overige transportmiddelen	Aantal arbeiders	5 076	5 056	5 170	5 195
		Aantal bedienden	4 466	4 452	4 298	4 315
		Totaal	9 542	9 508	9 468	9 510
		Aantal uren (1)	1 388 804	1 211 670	1 103 779	1 288 080
		Trimestriële lonen (2)	2 392 808			2 526 007
353	- Vervaardiging van lucht- en ruimtevaartuigen	Aantal arbeiders	2 730	2 689	2 783	2 792
		Aantal bedienden	3 737	3 726	3 560	3 560
		Totaal	6 467	6 415	6 343	6 352
		Aantal uren (1)	894 889	798 592	746 714	838 325
		Trimestriële lonen (2)	1 712 344			1 720 869
354	- Vervaardiging van motorrijwielen en rijwielen	Aantal arbeiders	423	422	428	430
		Aantal bedienden	116	118	121	121
		Totaal	539	540	549	551
		Aantal uren (1)	81 817	76 463	66 831	78 574
		Trimestriële lonen (2)	97 292			99 661
35B	- =35.1+35.2+35.5 Verv. van overige transportmiddelen n.e.g., m.i.v. scheepsbouw en rollend spoorwegr materieel	Aantal arbeiders	1 923	1 945	1 959	1 973
		Aantal bedienden	613	608	617	634
		Totaal	2 536	2 553	2 576	2 607
		Aantal uren (1)	412 098	336 615	290 234	371 181
		Trimestriële lonen (2)	583 172			705 477
36	Vervaardiging van meubels; overige industrie	Aantal arbeiders	17 632	17 674	17 742	17 657
		Aantal bedienden	3 398	3 394	3 439	3 439
		Totaal	21 030	21 068	21 181	21 096
		Aantal uren (1)	3 114 193	2 667 452	2 360 511	2 926 397
		Trimestriële lonen (2)	3 835 541			3 880 323

(1) Tot december 1998 uren-arbeiders, vanaf januari 1999 uren gepresteerd door de werknemers (bedienden en arbeiders).

(2) Brutolonen en -weden van de werknemers tewerkgesteld in de industriële afdelingen (in duizend BEF).

cijfers) - vervolg

						1999	2000	
Juli	Augustus	September	Oktober	November	December		Januari	Februari
67	69	68	69	73	77	64	69	69
252	261	256	262	266	264	248	311	316
319	330	324	331	339	341	313	380	385
36 779	39 429	45 983	45 769	42 266	39 837	41 829	54 652	57 254
		86 480			97 283	340 530		
227	226	227	229	226	226	229	225	227
187	188	189	188	187	190	186	192	187
414	414	416	417	413	416	415	417	414
43 236	49 025	57 875	57 156	53 566	52 697	54 177	54 625	57 783
		85 769			114 019	376 337		
104	104	103	103	103	100	102	92	92
19	18	17	16	16	15	18	16	16
123	122	120	119	119	115	121	108	108
8 812	11 107	15 303	14 755	13 247	10 620	13 890	12 025	13 373
		20 541			26 078	95 936		
42 415	42 480	42 542	42 668	42 595	42 227	42 565	42 891	42 979
6 227	6 299	6 334	6 353	6 375	6 353	6 277	6 442	6 465
48 642	48 779	48 876	49 021	48 970	48 580	48 843	49 333	49 444
4 202 580	5 265 131	6 586 824	6 638 623	5 951 848	5 429 518	6 041 140	6 131 254	6 885 939
		10 274 685			14 621 615	48 905 306		
30 568	30 607	30 618	30 629	30 530	30 230	30 701	30 668	30 652
3 650	3 681	3 688	3 682	3 692	3 678	3 683	3 696	3 696
34 218	34 288	34 306	34 311	34 222	33 908	34 384	34 364	34 348
2 811 442	3 735 117	4 525 109	4 603 475	4 047 894	3 725 471	4 179 689	4 131 996	4 702 314
		7 389 595			10 518 728	35 537 500		
5 011	5 043	5 106	5 125	5 127	5 079	5 013	5 224	5 230
985	996	1 009	1 002	1 007	1 002	983	1 010	1 010
5 996	6 039	6 115	6 127	6 134	6 081	5 997	6 234	6 240
519 369	646 408	854 479	837 298	764 725	692 022	756 201	833 349	903 381
		1 175 711			1 718 215	5 497 992		
6 836	6 830	6 818	6 914	6 938	6 918	6 851	6 997	7 091
1 592	1 622	1 637	1 669	1 676	1 673	1 610	1 733	1 756
8 428	8 452	8 455	8 583	8 614	8 591	8 461	8 730	8 847
871 769	883 606	1 207 236	1 197 850	1 139 229	1 012 025	1 105 249	1 165 093	1 279 029
		1 709 379			2 384 672	7 869 814		
5 177	5 159	5 097	5 143	5 126	5 146	5 122	5 216	5 228
4 270	4 316	4 309	4 331	4 425	4 492	4 386	4 517	4 523
9 447	9 475	9 406	9 474	9 551	9 638	9 509	9 733	9 751
847 493	1 054 743	1 244 418	1 217 358	1 117 425	1 055 349	1 156 514	1 271 458	1 338 356
		2 522 617			2 939 472	10 380 904		
2 711	2 741	2 742	2 744	2 763	2 805	2 745	2 824	2 824
3 499	3 558	3 569	3 576	3 687	3 752	3 646	3 762	3 761
6 210	6 299	6 311	6 320	6 450	6 557	6 392	6 586	6 585
578 803	698 592	828 150	804 647	753 610	730 105	770 129	868 790	909 577
		1 767 132			1 933 512	7 133 857		
445	439	438	434	432	429	429	442	437
121	118	118	118	117	119	118	119	119
566	557	556	552	549	548	548	561	556
55 293	53 479	68 790	67 891	61 806	56 897	66 900	74 595	77 239
		89 693			117 960	404 606		
2 021	1 979	1 917	1 965	1 931	1 912	1 947	1 950	1 967
650	640	622	637	621	621	621	636	643
2 671	2 619	2 539	2 602	2 552	2 533	2 568	2 586	2 610
213 397	302 672	347 478	344 820	302 009	268 347	319 484	328 073	351 540
		665 792			888 000	2 842 441		
17 304	17 385	17 321	17 314	17 357	17 463	17 535	17 388	17 418
3 397	3 411	3 385	3 409	3 391	3 442	3 414	3 445	3 440
20 701	20 796	20 706	20 723	20 748	20 905	20 949	20 833	20 858
1 581 124	2 084 760	2 904 288	2 795 292	2 598 831	2 320 724	2 563 641	2 684 583	2 858 709
		3 294 460			4 204 353	15 214 677		

Maandstatistiek van de industriële productie - PRODCOM

Tewerkstelling, uren en lonen volgens de hoofdactiviteit van de vestiging (voorlopige)

NACE		1999				
Code	Omschrijving	Maart	April	Mei	Juni	
361	- Vervaardiging van meubels	Aantal arbeiders	14 403	14 428	14 500	14 443
		Aantal bedienden	2 580	2 570	2 612	2 616
		Totaal	16 983	16 998	17 112	17 059
		Aantal uren (1)	2 578 716	2 198 346	1 951 851	2 431 148
		Trimestriële lonen (2)	3 148 217			3 190 030
362	- Bewerking van edelstenen en vervaardiging van juwelen	Aantal arbeiders	1 767	1 787	1 789	1 773
		Aantal bedienden	368	370	374	371
		Totaal	2 135	2 157	2 163	2 144
		Aantal uren (1)	256 775	220 686	200 400	243 714
		Trimestriële lonen (2)	292 927			297 201
364	- Vervaardiging van sportartikelen	Aantal arbeiders	110	109	108	106
		Aantal bedienden	24	24	23	23
		Totaal	134	133	131	129
		Aantal uren (1)	21 099	19 788	17 562	20 250
		Trimestriële lonen (2)	21 776			22 435
365	- Vervaardiging van spellen en speelgoed	Aantal arbeiders	437	440	436	435
		Aantal bedienden	139	139	142	142
		Totaal	576	579	578	577
		Aantal uren (1)	83 825	76 514	55 573	69 469
		Trimestriële lonen (2)	123 355			140 179
36A	- =36.3+36.6 Overige industrie, m.i.v. de vervaardiging van muziekinstrumenten	Aantal arbeiders	915	910	909	900
		Aantal bedienden	287	291	288	287
		Totaal	1 202	1 201	1 197	1 187
		Aantal uren (1)	173 778	152 118	135 125	161 816
		Trimestriële lonen (2)	249 266			230 478
Totaal		Aantal arbeiders	373 847	372 859	373 496	374 320
	Aantal bedienden	157 992	157 963	158 411	158 663	
	Totaal	531 839	530 822	531 907	532 983	
	Aantal uren (1)	78 157 983	70 295 911	63 051 737	74 848 679	
	Trimestriële lonen (2)	128 784 340			134 352 691	

(1) Tot december 1998 uren-arbeiders, vanaf januari 1999 uren gepresteerd door de werknemers (bedienden en arbeiders).

(2) Brutolonen en -weden van de werknemers tewerkgesteld in de industriële afdelingen (in duizend BEF).

cijfers) - vervolg en einde

						1999	2000	
Juli	Augustus	September	Oktober	November	December		Januari	Februari
14 119	14 197	14 080	14 046	14 053	14 138	14 283	14 087	14 116
2 574	2 582	2 548	2 570	2 560	2 599	2 584	2 614	2 616
16 693	16 779	16 628	16 616	16 613	16 737	16 867	16 701	16 732
1 184 142	1 811 663	2 383 379	2 266 701	2 121 179	1 857 251	2 104 484	2 188 930	2 346 343
		2 688 312			3 410 281	12 436 840		
1 751	1 763	1 811	1 815	1 837	1 848	1 793	1 829	1 832
375	374	378	378	372	378	372	374	370
2 126	2 137	2 189	2 193	2 209	2 226	2 166	2 203	2 202
245 076	86 693	264 747	290 709	237 354	252 099	228 645	250 554	258 387
		271 385			364 895	1 226 408		
104	103	101	102	103	104	106	103	105
23	23	23	23	24	24	24	25	26
127	126	124	125	127	128	131	128	131
11 436	14 527	16 116	17 404	16 551	12 841	17 296	16 874	17 882
		20 892			24 813	89 916		
437	432	431	428	431	444	435	448	448
142	143	146	154	152	155	144	156	154
579	575	577	582	583	599	580	604	602
42 063	52 920	80 028	67 130	72 041	67 956	67 424	78 194	81 511
		110 357			161 365	535 256		
893	890	898	923	933	929	916	921	917
283	289	290	284	283	286	287	276	274
1 176	1 179	1 188	1 207	1 216	1 215	1 204	1 197	1 191
98 407	118 957	160 018	153 348	151 706	130 577	145 791	150 031	154 586
		203 514			242 999	926 257		
373 867	374 519	375 131	375 530	375 491	373 278	374 303	373 676	373 674
158 572	159 467	159 915	160 202	160 264	159 980	158 897	160 885	161 023
532 439	533 986	535 046	535 732	535 755	533 258	533 200	534 561	534 697
49 764 494	60 938 305	74 017 516	72 589 075	67 345 146	62 527 007	67 593 375	69 482 497	73 296 217
		119 625 137			155 368 486	538 130 654		

Maandstatistiek van de industriële productie - PRODCOM

Waarde van de bestellingen voor bepaalde bedrijfstakken volgens

NACE code	Activiteit	Bestelling	1999			
			Maart	April	Mei	Juni
17	Vervaardiging van textiel m.u.v. textielveredeling	Totaal	17 825	15 788	15 289	16 745
		Waarvan voor het buitenland	13 722	12 129	11 875	12 940
18	Vervaardiging van kleding en bontnijverheid	Totaal	2 600	1 543	1 245	1 499
		Waarvan voor het buitenland	1 248	637	517	695
21	Papier- en kartonnijverheid	Totaal	12 451	11 410	10 668	12 263
		Waarvan voor het buitenland	7 936	7 340	6 996	7 912
24	Chemische nijverheid	Totaal	79 040	73 791	73 642	81 308
		Waarvan voor het buitenland	62 332	57 690	58 059	64 269
27	Metallurgie	Totaal	16 835	15 539	15 756	16 866
		Waarvan voor het buitenland	12 338	10 840	11 652	12 347
28	Vervaardiging van produkten van metaal m.u.v. oppervlaktebehandeling en bekleding van metaal	Totaal	18 976	16 833	16 067	19 827
		Waarvan voor het buitenland	7 812	7 046	6 875	8 000
29	Vervaardiging van machines, apparaten en werktuigen	Totaal	24 517	22 252	20 658	25 469
		Waarvan voor het buitenland	17 217	16 166	14 426	18 673
30	Vervaardiging van kantoormachines en computers	Totaal	1 500	1 991	1 169	1 467
		Waarvan voor het buitenland	842	852	901	906
31	Vervaardiging van elektrische machines en apparaten	Totaal	12 070	11 648	12 085	12 541
		Waarvan voor het buitenland	7 497	6 616	7 483	7 522
32	Vervaardiging van audio-, video- en telecommunicatieapparatuur	Totaal	9 174	8 293	8 760	9 070
		Waarvan voor het buitenland	6 801	6 293	7 266	6 691
33	Vervaardiging van medische apparatuur, van precisie- en optische instrumenten en van uurwerken	Totaal	3 029	2 479	2 208	2 760
		Waarvan voor het buitenland	1 892	1 101	1 107	1 520
34	Vervaardiging en assemblage van auto's, aanhangwagens en opleggers	Totaal	54 793	54 808	47 750	62 024
		Waarvan voor het buitenland	48 906	49 282	43 089	55 092
35	Vervaardiging van overige transportmiddelen	Totaal	3 404	6 854	2 130	2 466
		Waarvan voor het buitenland	2 566	5 925	1 048	1 537

de hoofdactiviteit van de vestiging (voorlopige cijfers in miljoenen BEF)

						1999	2000		NACE
Juli	Augustus	September	Oktober	November	December		Januari	Februari	code
12 729	13 924	19 033	18 166	17 225	15 427	194 569	16 803	17 885	17
10 298	10 874	14 532	13 856	13 398	11 845	150 234	12 982	13 857	
1 646	2 395	2 374	1 775	1 507	1 304	22 603	1 845	2 489	18
770	962	1 114	783	661	477	10 692	800	1 086	
10 233	11 389	12 358	12 747	12 790	12 495	140 494	12 942	14 301	21
6 824	7 457	7 957	8 441	8 515	8 247	91 426	8 791	9 533	
73 736	71 761	83 122	83 477	81 530	80 871	953 168	81 697	85 393	24
58 722	55 166	63 582	64 770	63 470	61 598	740 867	64 161	66 911	
13 140	15 038	17 641	18 319	17 203	15 387	190 538	16 758	20 466	27
10 296	11 106	13 404	13 500	12 889	11 436	140 630	12 457	15 661	
13 383	16 076	19 444	18 384	17 712	17 627	204 378	15 756	16 662	28
5 904	6 816	8 495	8 071	7 601	7 371	86 108	6 599	7 461	
17 546	20 157	22 805	22 789	21 166	33 780	269 191	23 120	24 195	29
12 600	14 365	16 317	16 137	15 324	25 071	192 509	17 738	17 332	
741	1 245	1 403	1 301	1 261	2 041	16 192	1 283	835	30
523	802	887	869	792	950	9 620	331	392	
9 908	11 988	14 174	14 498	14 718	12 200	148 840	13 238	13 567	31
6 051	7 503	9 344	9 193	8 754	7 442	90 423	8 058	8 231	
4 679	10 351	9 940	9 376	9 815	10 627	104 323	8 286	9 872	32
3 824	8 156	8 367	7 670	8 142	8 260	82 684	6 944	8 471	
1 794	2 152	2 365	2 757	2 555	2 929	29 217	2 565	3 054	33
876	1 211	1 235	1 522	1 440	1 749	15 760	1 183	1 853	
43 067	46 327	56 408	60 217	51 595	54 548	618 757	46 583	55 159	34
38 882	42 049	50 934	54 786	46 235	48 385	554 131	40 321	49 435	
5 996	2 597	3 994	2 975	2 313	8 531	44 670	3 759	1 845	35
1 202	1 854	3 045	1 959	1 368	7 241	29 891	2 971	927	

Maandstatistiek van de industriële productie - PRODCOM

Leveringen (1) in waarde en in hoeveelheid volgens de CPA en de Prodc-com-lijst

Code (2)	Omschrijving	Eenheid	1999			
			Januari	Februari	Maart	April
14	ANDERE DELFSTOFFEN	x 1000 BEF	1 594 814	1 557 786	2 315 925	2 266 588
	WAARVAN:	-				
141	- STEEN VOOR DE BOUW	x 1000 BEF	482 176	451 619	587 302	590 329
	WAARVAN:	-				
14111150	-- Kalksteen voor het bouwbedrijf, albast	x 1000 BEF kg	149 785 131 256 833	129 290 121 479 348	198 062 224 066 592	202 537 48 463 591
14111253	-- Zandsteen, onbewerkt of enkel kantrecht behouwen	x 1000 BEF kg	4 513 87 994 581	2 836 54 199 925	7 074 36 467 570	12 195 54 382 389
1412	-- Kalksteen, gips en krijt	x 1000 BEF kg	324 031 705 165 878	318 597 681 064 049	375 556 725 773 515	368 945 821 800 622
141210	--- Kalksteen en gips	x 1000 BEF kg	115 850 435 715 448	115 913 420 274 849	129 733 413 230 625	132 598 499 106 172
141220	--- Krijt en dolomiet	x 1000 BEF kg	208 181 269 450 430	202 684 260 789 200	245 823 312 542 890	236 347 322 694 450
142	- ZAND EN KLEI	x 1000 BEF	817 214	792 907	1 301 753	1 265 590
	WAARVAN:	-				
142112	-- Korrels, scherven, splinters en poeder van steen; keien, grint, steenslag waarvan:	x 1000 BEF kg	522 592 2 209 539 341	509 707 2 268 296 819	879 740 3 619 523 997	807 376 3 328 610 364
14211230	--- Steenslag voor de vervaardiging van beton, voor de wegenbouw en voor ander gebruik in de bouw	x 1000 BEF kg	393 492 1 672 374 969	397 782 1 786 028 028	691 176 2 795 172 432	587 580 2 390 610 313
142113	-- Macadam; teermacadam	x 1000 BEF kg	38 138 55 462 200	34 271 62 605 800	111 773 148 961 840	134 376 139 176 720
14301	- MINERALEN VOOR DE CHEMISCHE EN KUNSTMESTINDUSTRIE	x 1000 BEF kg	143 448 31 689 594	177 201 42 046 050	262 019 66 671 842	249 274 63 221 698
14301390	-- Andere minerale stoffen, n.e.g.	x 1000 BEF kg	111 494 25 772 451	141 566 35 213 734	212 551 56 825 922	216 921 56 625 373
15	VOEDINGSMIDDELEN EN DRANKEN (4)	x 1000 BEF	46 607 889	47 110 182	54 275 262	50 948 742
		-				
151	- VLEES EN VLEESPRODUKTEN (5)	x 1000 BEF	8 089 512	8 115 475	9 487 837	8 697 858
		-				
1511	-- Vers en geconserveerd vlees (behalve van gevogelte) (5)	x 1000 BEF	2 543 309	2 594 267	2 982 285	2 677 219
		-				
15111	--- Vlees en eetbare slachtafvallen van runderen, varkens, schapen, geiten, paarden en ezels (5) waarvan:	x 1000 BEF kg	2 286 354 36 153 626	2 356 750 37 441 800	2 712 384 41 361 737	2 442 619 37 305 898
151111	---- Vlees van runderen, vers of gekoeld (5)	x 1000 BEF kg	512 846 2 419 898	477 983 2 249 266	556 431 2 672 182	522 261 2 453 869
15111140	----- Vers of gekoeld rundvlees (hele dieren, halve dieren, voorvoeten en achtervoeten) (5)	x 1000 BEF kg	28 095 153 355	29 411 145 189	34 899 184 956	34 054 170 749
15111190	----- Rundvlees, ander, vers of gekoeld (5)	x 1000 BEF kg	484 751 2 266 543	448 572 2 104 077	521 532 2 487 226	488 207 2 283 120
151113	---- Vlees van varkens, vers of gekoeld (5)	x 1000 BEF kg	1 390 957 25 457 057	1 372 559 24 668 461	1 709 501 29 572 950	1 500 126 25 804 961

(1) Leveringen m.i.v. aan het buitenland geleverd maakloonwerk.

(2) Statistische classering van producten gekoppeld aan activiteiten - CPA (2-6 cijfers); Prodc-com-lijst (8 cijfers).

(4) M.u.v. slachterijen en melkerijen.

(5) M.u.v. slachterijen.

(voorlopige cijfers)

								1999
Mei	Juni	Juli	Augustus	September	Oktober	November	December	
2 076 703	2 580 337	1 666 204	2 175 469	2 551 158	2 349 135	2 177 085	1 822 545	25 133 749
541 918	646 572	403 342	609 453	686 551	660 399	596 390	553 882	6 809 933
173 294	224 318	103 797	228 623	257 877	235 694	178 739	158 111	2 240 127
119 938 479	167 228 109	20 272 840	158 997 379	150 919 160	133 991 186	112 959 205	113 304 139	1 502 876 861
6 855	10 668	6 447	7 909	9 685	8 581	8 315	4 023	89 101
21 256 890	33 286 010	24 291 800	31 063 220	51 784 190	32 893 670	24 112 210	11 503 230	463 235 685
353 927	404 848	288 666	367 403	413 128	408 314	403 918	388 669	4 416 002
762 766 161	934 515 016	593 200 790	837 122 458	881 177 422	935 857 291	897 060 645	803 466 792	9 578 970 639
127 977	170 883	83 538	136 734	149 762	173 521	127 524	118 367	1 582 400
464 421 331	620 400 046	349 618 790	537 933 488	579 840 322	633 503 871	520 193 705	492 144 692	5 966 383 339
225 950	233 965	205 128	230 669	263 366	234 793	276 394	270 302	2 833 602
298 344 830	314 114 970	243 582 000	299 188 970	301 337 100	302 353 420	376 866 940	311 322 100	3 612 587 300
1 166 164	1 573 119	957 138	1 263 745	1 553 505	1 400 112	1 266 562	936 583	14 294 392
726 919	1 012 725	557 724	781 957	1 019 193	885 530	804 563	556 215	9 064 241
3 025 860 035	3 985 216 597	2 388 038 144	3 306 264 098	4 257 074 039	3 748 201 467	3 213 935 135	2 248 019 890	37 598 579 926
529 236	709 786	381 005	582 915	683 608	630 234	574 880	410 015	6 571 709
2 147 470 874	2 657 961 855	1 616 383 620	2 387 383 008	2 919 165 099	2 674 511 837	2 271 975 955	1 621 501 920	26 940 539 910
156 611	211 742	128 203	170 954	201 841	178 135	148 817	107 480	1 622 341
153 120 080	216 594 800	124 336 900	168 730 110	191 414 360	171 645 350	148 215 840	106 440 140	1 686 704 140
217 242	179 349	147 152	146 028	141 956	122 637	145 603	166 518	2 098 427
55 613 388	41 071 230	31 756 907	29 530 700	33 323 169	27 992 801	31 470 936	39 906 564	494 294 879
192 760	144 016	108 934	100 276	122 636	105 723	113 017	140 680	1 710 574
50 633 066	34 118 319	26 121 862	23 725 948	29 961 068	25 080 947	25 376 876	35 360 720	424 816 286
49 217 604	48 536 210	47 256 122	48 874 129	52 309 402	53 275 725	53 774 165	55 140 979	607 326 411
8 511 471	5 572 631	6 930 574	7 219 216	8 313 960	8 238 278	8 482 055	9 180 724	96 839 591
2 679 719	1 750 597	2 302 584	2 376 384	2 749 447	2 563 072	2 546 629	2 822 349	30 587 861
2 425 477	1 580 573	2 116 277	2 193 244	2 572 507	2 354 507	2 297 844	2 599 213	27 937 749
36 560 106	19 245 555	30 752 381	29 595 450	38 155 149	36 749 187	34 201 741	37 150 416	414 673 046
492 666	465 588	505 974	695 999	563 550	540 395	547 005	600 070	6 480 768
2 350 984	2 088 348	2 509 895	3 553 651	2 949 208	2 935 308	2 869 743	3 001 658	32 054 010
31 165	28 331	28 335	30 435	29 685	24 169	26 730	33 093	358 402
166 318	134 789	147 213	151 029	148 184	124 153	132 980	181 674	1 840 589
461 501	437 257	477 639	665 564	533 865	516 226	520 275	566 977	6 122 366
2 184 666	1 953 559	2 362 682	3 402 622	2 801 024	2 811 155	2 736 763	2 819 984	30 213 421
1 496 512	891 232	1 315 336	1 248 069	1 707 791	1 482 974	1 456 117	1 674 969	17 246 143
24 590 496	13 579 340	23 116 618	20 585 016	28 266 982	25 270 950	24 549 725	26 717 694	292 180 250

Maandstatistiek van de industriële productie - PRODCOM

Leveringen (1) in waarde en in hoeveelheid volgens de CPA en de Prodcom-lijst

Code (2)	Omschrijving	Eenheid	1999			
			Januari	Februari	Maart	April
15111330	----- Verse of gekoelde varkens, hele en halve dieren (5)	x 1000 BEF kg	256 665 5 597 732	201 317 4 203 573	285 924 5 555 665	278 912 5 593 839
15111350	----- Verse of gekoelde varkenshammen, -schouders en delen daarvan (5)	x 1000 BEF kg	146 905 2 124 107	161 259 2 180 053	170 404 2 386 762	155 358 2 166 038
15111390	----- Vers of gekoeld varkensvlees, n.e.g. (5)	x 1000 BEF kg	987 387 17 735 218	1 009 983 18 284 835	1 253 173 21 630 523	1 065 856 18 045 084
151114	---- Vlees van varkens, bevroren (5)	x 1000 BEF kg	218 577 3 668 416	320 463 5 043 794	240 025 4 737 369	250 692 4 455 954
15111500	---- Vers of gekoeld lams- of schapevlees (5)	x 1000 BEF kg	16 312 70 613	18 835 76 419	25 037 98 878	22 196 85 910
15111800	---- Vlees van paarden, ezels, muilieren of muilezels, vers, gekoeld of bevroren (5)	x 1000 BEF kg	59 083 391 091	60 895 373 113	76 160 455 131	56 271 359 342
15111900	---- Eetbare slachtafvallen, enz., vers, gekoeld of bevroren (5)	x 1000 BEF kg	46 591 3 842 889	55 615 4 714 551	35 224 3 491 614	38 388 3 803 086
15112	--- Huidwol en ongelooide huiden en vellen van runderen of paardachtigen (5)	x 1000 BEF -	3 123	1 945	3 663	4 745
151130	--- Runder-, schape-, geite- en varkensvet en vet van gevogelte (5)	x 1000 BEF kg	82 198 5 833 487	71 323 6 177 505	81 093 7 251 110	64 062 6 343 895
15113030	---- Vet van varkens en pluimvee, vers, gekoeld, bevroren, gezouten, enz., of gerookt (5)	x 1000 BEF kg	5 319 477 701	5 741 585 910	6 687 685 046	4 150 425 306
151140	--- Ruwe afvallen, niet geschikt voor menselijke consumptie (5)	x 1000 BEF kg	171 634 9 006 925	164 249 9 162 794	185 145 9 947 402	165 793 9 341 257
15114030	---- Darmen, blazen en magen van dieren, andere dan die van vissen, in hun geheel of in stukken (5)	x 1000 BEF kg	68 895 1 104 225	57 996 1 199 523	75 980 1 463 872	60 337 1 162 355
15114090	---- Andere afvalproducten, niet geschikt voor menselijke consumptie (5)	x 1000 BEF kg	102 739 7 902 700	106 253 7 963 271	109 165 8 483 530	105 456 8 178 902
1512	-- Vers en geconserveerd vlees van gevogelte	x 1000 BEF kg	1 824 471 38 045 441	1 825 559 41 506 845	2 112 806 43 601 546	1 903 987 45 548 218
151211	--- Vlees en eetbare slachtafvallen van pluimvee, vers of gekoeld	x 1000 BEF kg	1 454 882 26 619 061	1 395 801 27 550 469	1 682 337 31 396 522	1 502 762 33 021 705
15121113	---- Kippen, niet in stukken gesneden, vers of gekoeld	x 1000 BEF kg	395 709 6 562 548	392 156 6 703 607	468 870 7 863 373	401 788 7 327 630
15121153	---- Delen van hanen of kippen, vers of gekoeld	x 1000 BEF kg	1 014 489 15 905 628	953 079 15 432 763	1 149 456 17 735 383	1 048 456 18 045 343
15121155	---- Delen van kalkoenen, vers of gekoeld	x 1000 BEF kg	11 983 119 240	10 038 97 664	11 403 108 544	11 661 96 962
15121157	---- Delen van eenden, ganzen en parelhoenders, vers of gekoeld	x 1000 BEF kg	1 490 4 402	1 788 6 392	1 867 6 537	1 613 4 838
15121170	---- Slachtafvallen en levers van pluimvee, vers of gekoeld	x 1000 BEF kg	20 669 3 999 420	24 091 5 277 699	32 043 5 615 793	24 631 7 500 114
151212	--- Vlees en eetbare slachtafvallen van pluimvee, bevroren	x 1000 BEF kg	309 749 11 001 294	377 247 13 602 467	347 682 11 610 973	358 087 12 136 531

(1) Leveringen m.i.v. aan het buitenland geleverd maakloonwerk.

(2) Statistische classering van producten gekoppeld aan activiteiten - CPA (2-6 cijfers); Prodcom-lijst (8 cijfers).

(5) M.u.v. slachterijen.

(voorlopige cijfers) - vervolg

								1999
Mei	Juni	Juli	Augustus	September	Oktober	November	December	
244 500	161 191	206 853	253 875	337 470	449 795	287 040	291 935	3 255 477
4 672 381	3 076 583	4 439 036	4 453 969	6 165 482	8 293 782	5 703 484	5 824 515	63 580 041
156 763	125 353	151 363	129 645	166 471	153 711	152 837	160 134	1 830 203
2 146 538	1 443 777	2 086 100	1 521 500	2 060 556	1 856 179	1 804 052	1 931 026	23 706 688
1 095 249	604 688	957 120	864 549	1 203 850	879 468	1 016 240	1 222 900	12 160 463
17 771 577	9 058 980	16 591 482	14 609 547	20 040 944	15 120 989	17 042 189	18 962 153	204 893 521
262 796	52 172	124 325	75 715	116 540	150 487	131 233	143 236	2 086 261
4 827 577	880 172	1 849 643	1 546 538	2 610 999	2 620 505	2 954 184	2 958 655	38 153 806
21 706	28 105	19 971	26 637	24 767	20 252	20 798	23 062	267 678
79 273	114 879	88 167	122 428	110 135	94 791	96 874	100 932	1 139 299
63 820	60 692	80 122	71 767	74 351	74 034	76 456	71 749	825 400
390 812	368 336	489 374	431 964	472 881	491 219	472 845	427 704	5 123 812
38 747	17 137	16 667	26 418	34 974	49 267	31 254	34 690	424 972
4 044 081	1 882 033	2 349 462	3 044 792	3 429 002	5 047 739	3 014 649	3 623 407	42 287 305
5 361	4 318	3 525	2 832	5 353	5 544	6 423	7 112	53 944
54 435	18 444	35 667	34 003	36 189	43 930	41 897	37 481	600 722
4 074 283	2 195 554	3 421 416	3 948 146	3 350 506	3 629 459	3 504 549	3 080 607	52 810 517
7 522	2 381	1 934	3 248	3 682	4 960	5 867	3 970	55 461
728 376	282 064	280 912	404 857	322 070	467 324	476 171	391 668	5 527 405
194 446	147 262	147 115	146 305	135 398	159 091	200 465	178 543	1 995 446
10 242 734	6 149 500	5 811 004	6 423 540	5 398 251	7 726 366	8 978 689	8 400 114	96 588 576
72 401	48 532	68 833	46 074	76 773	57 676	61 482	67 431	762 410
1 337 583	365 380	588 785	420 592	881 726	1 229 728	1 410 904	1 037 303	12 201 976
122 045	98 730	78 282	100 231	58 625	101 415	138 983	111 112	1 233 036
8 905 151	5 784 120	5 222 219	6 002 948	4 516 525	6 496 638	7 567 785	7 362 811	84 386 600
1 867 804	967 007	1 256 461	1 382 334	1 714 912	1 767 880	1 867 153	2 049 644	20 540 018
43 885 717	20 900 775	26 121 119	32 070 793	37 456 328	40 174 449	44 432 309	48 136 846	461 880 386
1 489 869	782 776	1 024 095	1 130 069	1 377 225	1 335 999	1 330 652	1 503 565	16 010 032
32 063 709	17 422 893	20 160 735	25 634 303	27 538 946	28 474 549	29 404 407	35 632 112	334 919 411
405 983	240 675	268 570	384 708	373 088	314 721	374 680	396 100	4 417 048
7 230 412	4 615 075	5 205 375	6 782 905	6 086 886	5 351 459	7 448 110	7 503 661	78 681 041
1 022 961	505 170	715 329	710 813	960 757	965 162	895 115	1 005 554	10 946 341
16 676 240	7 269 705	12 113 134	10 998 273	14 895 201	16 613 188	16 647 639	18 005 821	180 338 318
15 539	13 504	11 664	12 262	13 322	10 864	9 699	16 360	148 299
129 140	117 174	92 934	95 861	110 670	91 197	83 703	142 744	1 285 833
1 872	1 138	1 133	1 479	1 779	1 745	1 699	4 817	22 420
5 701	3 088	3 203	4 138	5 005	4 936	4 847	14 447	67 534
29 134	11 063	10 378	8 849	13 295	24 286	22 889	25 652	246 980
7 981 910	5 401 599	2 681 464	7 724 581	6 413 051	6 377 093	5 184 205	9 884 003	74 040 932
334 451	139 460	205 722	218 611	281 171	343 084	436 343	365 993	3 717 600
11 420 209	3 140 637	5 725 676	6 210 793	9 570 207	11 224 059	14 543 679	11 769 259	121 955 784

Maandstatistiek van de industriële productie - PRODCOM

Leveringen (1) in waarde en in hoeveelheid volgens de CPA en de Prodc-com-lijst

Code (2)	Omschrijving	Eenheid	1999			
			Januari	Februari	Maart	April
15121213	---- Kippen, niet in stukken gesneden, bevroren	x 1000 BEF kg	45 091 1 893 490	60 720 2 503 636	28 405 964 420	62 270 2 523 224
15121253	---- Delen van kippen, bevroren	x 1000 BEF kg	210 816 6 650 582	252 741 7 724 436	246 395 7 054 651	231 756 6 448 519
15121255	---- Delen van kalkoenen, bevroren	x 1000 BEF kg	42 935 1 861 813	47 845 2 602 017	53 935 2 425 704	48 845 2 346 084
1513	-- Vleeswaren en -conserven	x 1000 BEF -	3 721 732	3 695 649	4 392 746	4 116 652
	waarvan:					
151311	--- Vlees en eetbare slachtafvallen, gezouten, gepekeld, gedroogd of gerookt; meel en poeder van vlees of slachtafval	x 1000 BEF kg	594 134 4 341 621	571 386 4 121 854	672 763 4 786 309	613 990 4 338 706
15131110	---- Hammen en schouders van varkens alsmede delen daarvan, met been, gedroogd, gezouten of gerookt	x 1000 BEF kg	190 135 1 223 769	192 501 1 157 282	229 642 1 364 904	208 040 1 162 979
15131130	---- Buiken van varkens alsmede delen daarvan, gedroogd, gezouten of gerookt	x 1000 BEF kg	145 965 1 454 542	143 676 1 362 977	155 883 1 480 310	143 650 1 331 174
15131150	---- Ander varkensvlees, gedroogd, gezouten of gerookt, n.e.g.	x 1000 BEF kg	201 879 1 444 227	179 633 1 287 489	218 617 1 582 772	207 449 1 540 122
15131170	---- Rundvlees, gedroogd, gezouten of gerookt	x 1000 BEF kg	15 032 37 363	16 299 43 040	19 036 50 920	14 908 36 203
15131190	---- "Ander vlees, n.e.g., gedroogd, gezouten of gerookt; meel en poeder van vlees of slachtafvallen"	x 1000 BEF kg	41 123 181 720	39 277 271 066	49 585 307 403	39 943 268 228
151312	--- Andere bereidingen en conserven, van vlees, slachtafv. of bloed; extr. en sappen van vlees, vis en ongew. dierenwaarvan:	x 1000 BEF kg	3 005 896 22 660 877	2 998 072 22 720 610	3 578 535 27 112 980	3 346 401 25 592 199
15131215	---- Worst en dergelijke producten, excl. leverworst	x 1000 BEF kg	766 443 5 999 656	751 417 5 851 303	912 467 7 582 455	823 550 6 526 672
15131223	---- Bereidingen van levers van ganzen en eenden	x 1000 BEF kg	3 503 3 480	4 130 2 946	4 768 3 953	4 032 2 880
15131225	---- Bereidingen en conserven van lever van andere dieren of pluimvee, behalve eenden of ganzen	x 1000 BEF kg	91 590 771 306	95 866 777 318	133 884 1 033 815	88 024 749 029
15131233	---- Andere bereidingen van vlees van kalkoenen	x 1000 BEF kg	123 076 592 388	128 881 635 244	152 466 740 452	143 713 694 293
15131235	---- Andere bereidingen van vlees van ander pluimvee	x 1000 BEF kg	557 982 3 527 894	556 656 3 528 561	651 553 4 053 872	607 809 3 859 303
15131243	---- Andere bereidingen van hammen van varkens en van delen daarvan	x 1000 BEF kg	446 945 2 671 707	464 844 2 922 350	540 137 3 242 784	523 303 3 213 141
15131245	---- Andere bereidingen van schouders van varkens en van delen daarvan	x 1000 BEF kg	128 974 1 823 843	128 965 1 813 966	152 815 2 134 619	149 265 2 001 222
15131253	---- Bereidingen van varkensvlees, incl. mengsels, met gew. % vlees of slachtafvallen, spek of vet < 40	x 1000 BEF kg	108 977 1 067 521	88 895 909 597	93 223 918 309	107 291 1 112 711
15131259	---- Andere bereidingen van varkensvlees, inclusief mengsels, n.e.g., andere	x 1000 BEF kg	398 905 3 117 317	401 417 3 209 909	462 378 3 782 940	467 741 4 207 686
15131260	---- Bereidingen van rundvlees	x 1000 BEF kg	187 487 1 165 336	186 455 1 154 569	235 645 1 306 103	234 888 1 325 891

(1) Leveringen m.i.v. aan het buitenland geleverd maakloonwerk.

(2) Statistische classering van producten gekoppeld aan activiteiten - CPA (2-6 cijfers); Prodc-com-lijst (8 cijfers).

(voorlopige cijfers) - vervolg

								1999
Mei	Juni	Juli	Augustus	September	Oktober	November	December	
42 800	6 750	16 692	13 172	17 167	28 220	77 168	58 415	456 870
1 884 509	211 060	902 544	696 750	841 775	1 191 248	3 435 418	2 862 644	19 910 718
236 959	117 885	156 761	169 956	219 346	260 241	296 984	248 637	2 648 477
6 752 104	2 699 598	3 901 029	4 218 997	6 604 924	7 817 376	8 876 102	7 262 198	76 010 516
44 140	12 067	20 750	28 425	26 022	41 042	49 268	52 052	467 326
2 061 446	70 756	368 000	904 996	1 482 465	1 597 372	1 583 436	1 358 396	18 662 485
3 963 948	2 855 027	3 371 529	3 460 498	3 849 601	3 907 326	4 068 273	4 308 731	45 711 712
609 151	496 033	556 691	570 417	617 340	628 121	633 657	652 636	7 216 319
4 204 443	2 939 332	3 374 354	3 286 035	3 795 301	3 843 696	3 838 498	4 489 898	47 360 047
204 944	145 451	213 515	204 656	206 903	214 945	200 361	202 372	2 413 465
1 125 304	851 450	1 121 338	1 025 300	1 049 511	1 081 375	967 376	1 080 399	13 210 987
131 457	86 786	107 767	124 319	132 556	136 816	138 520	155 861	1 603 256
1 236 703	822 471	1 012 606	1 123 091	1 239 536	1 209 935	1 226 791	1 381 509	14 881 645
219 697	178 764	179 555	179 718	227 799	214 740	225 350	236 305	2 469 506
1 574 718	926 930	1 008 483	913 649	1 305 515	1 257 845	1 343 041	1 713 347	15 898 138
14 980	19 325	14 051	16 769	16 221	16 164	17 029	16 078	195 892
37 692	49 127	40 113	43 738	42 068	42 483	44 559	39 626	506 932
38 073	65 707	41 803	44 955	33 861	45 456	52 397	42 020	534 200
230 026	289 354	191 814	180 257	158 671	252 058	256 731	275 017	2 862 345
3 235 097	2 319 196	2 777 378	2 840 479	3 183 503	3 217 864	3 373 502	3 570 307	37 446 230
24 807 689	17 058 721	19 503 303	19 699 175	22 566 859	23 218 947	24 218 783	24 808 756	273 968 899
759 073	637 898	771 496	801 279	796 658	812 016	799 077	780 727	9 412 101
6 034 097	4 970 350	5 581 513	5 660 514	5 995 844	5 976 072	5 915 790	5 875 852	71 970 118
3 425	2 669	2 806	6 150	7 270	10 483	6 854	47 786	103 876
2 716	1 974	2 125	16 517	22 613	31 528	5 578	67 604	163 914
103 054	42 144	79 440	81 014	105 060	120 137	171 671	189 274	1 301 158
850 289	366 396	639 624	593 310	839 431	900 291	1 151 253	1 307 212	9 979 274
146 966	74 533	105 127	116 373	127 064	134 664	134 849	140 359	1 528 071
706 484	366 904	518 523	554 711	610 042	644 195	653 519	675 935	7 392 690
580 026	320 637	477 771	467 997	555 400	565 679	524 724	510 611	6 376 845
3 660 664	2 541 308	3 010 243	2 982 473	3 774 259	3 721 743	3 341 467	3 326 656	41 328 443
541 161	411 751	425 653	444 919	476 674	503 798	479 290	515 093	5 773 568
3 109 212	2 243 377	2 463 131	2 546 568	2 697 978	2 995 110	3 003 558	3 067 378	34 176 294
149 326	61 403	75 834	80 095	97 905	113 876	119 204	139 486	1 397 148
2 170 808	749 726	947 644	1 000 758	1 277 881	1 554 870	1 555 364	1 793 474	18 824 175
81 855	58 952	75 623	93 610	96 864	131 216	184 247	168 372	1 289 125
1 001 302	577 871	696 025	858 566	826 637	1 103 418	1 507 344	1 256 489	11 835 790
445 696	374 197	427 626	405 975	470 255	442 208	516 414	535 794	5 348 606
3 750 169	2 931 406	3 315 866	3 165 808	3 683 756	3 648 597	3 975 365	4 132 015	42 920 834
201 286	225 394	206 371	216 453	283 501	222 508	217 196	260 592	2 677 776
1 165 410	1 214 049	1 185 316	1 204 953	1 563 533	1 282 411	1 359 633	1 498 770	15 425 974

Maandstatistiek van de industriële productie - PRODCOM

Leveringen (1) in waarde en in hoeveelheid volgens de CPA en de Prodcom-lijst

Code (2)	Omschrijving	Eenheid	1999			
			Januari	Februari	Maart	April
15131270	--- Extracten en sappen van vlees, vis en ongewervelde waterdieren	x 1000 BEF kg	1 679 20 474	971 12 331	2 138 24 829	1 274 10 473
15201	- BEREIDINGEN EN CONSERVEN VAN VIS	x 1000 BEF kg	747 903 3 282 990	857 850 3 588 473	997 421 4 259 145	946 231 3 952 551
15201190	-- Visfilets en ander visvlees, vers of gekoeld	x 1000 BEF kg	107 110 327 730	107 416 327 278	141 071 415 641	129 272 365 932
152012	-- Vis, visfilets, ander visvlees en levers, hom en kuit, van vis, bevroren waarvan:	x 1000 BEF kg	108 748 411 830	152 852 551 018	164 706 623 618	167 122 601 589
15201270	--- Bevroren visfilets	x 1000 BEF kg	75 441 286 923	98 998 389 437	107 870 451 196	97 415 392 227
152013	-- Vis, gedroogd, gezouten of gepekeld; gerookte vis; vismeel, geschikt voor menselijke consumptiewaarvan:	x 1000 BEF kg	76 287 211 345	80 663 275 325	91 037 274 781	107 130 324 398
15201353	--- Gerookte Pacifische zalm, Atlantische zalm en Donauzalm (inclusief filets)	x 1000 BEF kg	54 386 101 777	49 262 89 820	60 851 112 908	72 328 137 750
15201359	--- Gerookte vis (behalve zalm en haring), inclusief filets	x 1000 BEF kg	18 288 68 846	24 532 111 565	24 299 101 563	28 683 122 370
152014	-- Andere bereidingen en conserven van vis; kaviaar waarvan:	x 1000 BEF kg	223 288 1 297 392	225 877 1 349 605	253 076 1 576 223	245 732 1 399 745
15201411	--- Bereidingen en conserven van zalm (niet fijn gemaakt)	x 1000 BEF kg	8 815 32 675	9 376 33 771	13 961 50 221	11 591 40 338
15201412	--- Bereidingen en conserven van haring (niet fijn gemaakt)	x 1000 BEF kg	21 930 183 800	25 569 215 983	23 350 193 396	23 736 201 651
15201419	--- Bereidingen en conserven van andere vissoorten, niet fijn gemaakt en geen vissticks	x 1000 BEF kg	44 237 325 067	51 913 368 204	52 624 412 357	50 281 361 257
15201430	--- Andere bereidingen en conserven van vis	x 1000 BEF kg	119 741 582 276	113 948 579 359	127 990 701 525	128 670 620 340
152015	-- Schaaldieren, bevroren; weekdieren en andere ongewervelde waterdieren, bevroren, gedroogd, gezouten of waarvan:	x 1000 BEF kg	122 214 544 723	135 733 540 028	167 785 663 847	150 080 618 063
15201530	--- Bevroren schaaldieren	x 1000 BEF kg	111 478 485 808	122 641 473 263	148 673 560 649	131 750 525 110
15201600	-- Schaaldieren, weekdieren enz., bereid of geconserveerd	x 1000 BEF kg	110 256 489 970	155 309 545 219	179 746 705 035	146 895 642 824
153	- BEREIDINGEN EN CONSERVEN VAN GROENTEN EN FRUIT	x 1000 BEF -	5 301 540	4 961 757	6 367 268	6 170 019
15311	-- Bereidingen en conserven van aardappelen waarvan:	x 1000 BEF kg	2 003 401 60 643 719	1 856 316 54 248 777	2 475 424 68 985 602	2 580 856 68 678 872
15311250	--- Aardappelen, op andere wijze verduurzaamd dan in azijn of azijnzuur, bevroren	x 1000 BEF kg	1 049 567 35 909 442	1 090 334 35 396 061	1 380 438 45 232 713	1 346 205 43 918 981
15311290	--- Aardappelen, in andere vorm dan van meel, gries of vlokken, verduurzaamd, niet bevroren	x 1000 BEF kg	764 238 18 210 962	656 848 15 649 085	977 896 20 214 896	1 144 235 21 877 272
153210	-- Vruchte- en groentesappen waarvan:	x 1000 BEF -	502 408	442 041	662 220	659 072

(1) Leveringen m.i.v. aan het buitenland geleverd maakloonwerk.

(2) Statistische classering van producten gekoppeld aan activiteiten - CPA (2-6 cijfers); Prodcom-lijst (8 cijfers).

(voorlopige cijfers) - vervolg

								1999
Mei	Juni	Juli	Augustus	September	Oktober	November	December	
2 026	1 303	4 161	1 944	2 544	2 044	2 755	1 712	24 551
27 328	18 097	58 544	29 580	23 677	12 719	35 771	11 869	285 692
920 895	1 171 974	959 767	852 762	963 829	984 593	1 058 457	1 437 530	11 899 212
3 866 490	4 927 056	4 044 064	3 589 325	4 083 366	4 104 833	4 503 275	5 236 841	49 438 409
151 656	184 965	152 562	145 137	145 766	139 171	137 211	178 769	1 720 106
429 459	550 151	450 392	425 970	434 789	410 030	406 544	489 510	5 033 426
131 434	194 628	116 793	119 504	131 478	137 319	146 704	170 334	1 741 622
515 951	751 241	432 303	471 816	488 738	504 251	527 277	586 901	6 466 533
84 091	135 751	76 332	81 648	90 556	87 327	99 435	109 477	1 144 341
322 532	529 388	287 277	319 060	338 099	326 735	355 019	365 384	4 363 277
100 874	142 862	109 434	111 375	117 090	119 002	131 530	256 575	1 443 859
285 665	513 116	344 891	340 543	334 391	348 543	399 845	604 337	4 257 180
70 531	87 676	71 637	68 192	78 134	73 671	90 000	199 036	975 704
136 991	158 555	134 197	122 957	139 889	135 987	165 504	359 744	1 796 079
25 555	36 224	28 745	36 433	33 576	40 325	36 075	52 689	385 424
98 992	147 044	117 900	144 235	139 616	158 186	174 961	196 319	1 581 597
239 041	284 910	226 900	221 114	246 011	240 688	249 665	318 609	2 974 911
1 399 436	1 708 773	1 315 535	1 286 965	1 455 990	1 436 465	1 575 595	1 745 075	17 546 799
11 872	13 604	11 903	11 573	11 656	11 415	10 424	26 940	153 130
40 880	45 738	40 124	42 522	42 561	41 583	37 279	87 422	535 114
21 582	34 760	24 064	22 120	20 531	21 517	19 279	20 235	278 673
184 346	293 144	207 404	187 096	177 741	208 142	188 163	190 025	2 430 891
45 279	57 218	43 252	38 645	50 936	49 202	45 202	48 668	577 457
345 632	395 117	292 288	290 606	371 259	362 457	344 398	387 030	4 255 672
129 711	143 973	120 494	121 286	132 831	129 132	140 390	181 355	1 589 521
639 935	741 118	594 335	597 584	674 080	639 738	806 651	871 694	8 048 635
152 476	178 746	197 161	126 144	159 541	159 295	218 197	261 970	2 029 342
610 131	668 927	786 578	492 846	675 159	688 028	892 035	943 253	8 123 618
137 129	158 257	165 501	113 625	145 072	140 278	195 990	232 687	1 803 081
523 966	560 513	687 677	423 871	593 142	579 240	779 430	803 295	6 995 964
145 414	185 863	156 917	129 488	163 943	189 118	175 150	251 273	1 989 372
625 848	734 848	714 365	571 185	694 299	717 516	701 979	867 765	8 010 853
5 585 978	6 249 444	6 360 134	5 667 188	6 061 659	6 106 087	6 339 788	6 316 980	71 487 842
2 295 834	2 567 381	2 832 548	2 316 545	2 386 979	2 415 661	2 681 291	2 413 968	28 826 204
61 199 358	62 898 025	68 313 484	65 511 752	72 873 225	74 435 363	76 150 359	70 305 970	804 244 506
1 222 663	1 192 030	1 097 589	1 047 173	1 045 138	1 052 860	1 087 954	1 100 641	13 712 592
39 270 451	40 104 351	38 390 107	42 011 033	44 682 595	44 755 281	46 210 427	44 927 691	500 809 133
981 361	1 295 549	1 651 895	1 188 810	1 222 789	1 133 193	1 460 019	1 179 632	13 656 465
19 142 009	20 365 253	27 578 253	21 377 724	24 589 675	24 925 917	25 720 304	20 995 080	260 646 430
577 672	684 430	586 943	546 172	561 797	637 443	526 154	637 402	7 023 754

Maandstatistiek van de industriële productie - PRODCOM

Leveringen (1) in waarde en in hoeveelheid volgens de CPA en de Prodcom-lijst

Code (2)	Omschrijving	Eenheid	1999			
			Januari	Februari	Maart	April
15321015	--- Andere sinaasappelsap, ongegist, zonder toegevoegde alcohol, niet geconcentreerd	x 1000 BEF l	279 183 10 786 816	257 585 11 243 676	418 976 13 221 865	377 637 12 309 184
15321023	--- Ananassap, ongegist, zonder toegevoegde alcohol, niet geconcentreerd	x 1000 BEF l	10 508 311 612	8 046 243 571	11 351 311 465	9 995 286 115
15321024	--- Tomatesap, ongegist, zonder toegevoegde alcohol	x 1000 BEF l	9 113 391 355	15 668 721 810	11 376 465 014	13 380 563 928
15321025	--- Druivesap (inclusief most), ongegist, zonder toegevoegde alcohol, niet geconcentreerd	x 1000 BEF l	3 500 116 752	4 808 173 872	10 136 366 498	7 267 247 441
15321026	--- Appelsap, ongegist, zonder toegevoegde alcohol, niet geconcentreerd	x 1000 BEF l	58 785 3 019 571	45 258 2 373 848	71 330 2 900 795	77 490 3 405 164
15321030	--- Mengsels van sappen, ongegist, zonder toegevoegde alcohol, niet geconcentreerd	x 1000 BEF l	26 308 741 651	20 809 596 398	29 943 905 731	37 323 1 061 310
1533	-- Bereidingen en conserven van groenten en vruchten n.e.g. waarvan:	x 1000 BEF kg	2 795 731 102 599 453	2 663 400 97 871 880	3 229 624 112 588 230	2 930 091 102 214 529
15331	--- Bereidingen en conserven van groenten (exclusief aardappelen) waarvan:	x 1000 BEF kg	2 089 411 76 300 643	1 977 081 73 064 088	2 368 493 82 427 285	2 137 990 75 246 936
15331100	---- Bevroren groenten	x 1000 BEF kg	1 571 025 57 997 564	1 537 040 57 351 371	1 812 857 63 898 513	1 591 835 57 510 226
153314	---- Groenten, op andere wijze verduurzaamd dan in azijn of azijnzuur waarvan:	x 1000 BEF kg	458 313 16 820 851	374 182 13 725 968	492 098 17 137 394	475 120 16 218 316
15331430	----- Paddestoelen en truffels, op andere wijze bereid of verduurzaamd dan in azijn of azijnzuur	x 1000 BEF kg	8 178 130 884	6 996 102 680	8 935 143 042	9 184 167 682
15331440	----- Andere groenten, op andere wijze verduurzaamd dan in azijn, enz., bevroren, n.e.g.	x 1000 BEF kg	59 575 1 132 140	53 802 1 273 260	63 919 1 468 955	59 642 1 128 346
15331462	----- Erwten, op andere wijze verduurzaamd dan in azijn of azijnzuur, niet bevroren	x 1000 BEF kg	40 717 1 983 300	38 483 1 901 669	49 457 2 505 007	42 054 1 966 414
15331490	----- Andere groenten en mengsels van groenten op andere wijze verduurzaamd dan in azijn of azijnzuur, niet bevroren	x 1000 BEF kg	292 865 11 494 462	201 341 7 586 333	260 470 8 927 252	264 639 9 140 892
15332100	--- Vruchten en noten, ook indien gestoomd of gekookt, bevroren	x 1000 BEF kg	90 387 1 764 824	78 954 1 422 103	80 189 1 520 382	98 947 1 955 840
153322	--- Jam, vruchtengelei, vruchten- en notenmoes en vruchten- en notenpasta	x 1000 BEF kg	329 534 6 312 417	336 498 5 840 238	416 459 7 407 448	360 846 5 725 793
15332230	---- Jam, marmelade, enz. van citrusvruchten	x 1000 BEF kg	3 668 49 155	5 621 81 773	7 938 115 029	6 814 101 689
15332290	---- Andere jams en marmelades	x 1000 BEF kg	325 866 6 263 262	330 877 5 758 465	408 521 7 292 419	354 032 5 624 104
153325	--- Andere conserven van vruchten	x 1000 BEF kg	223 469 12 679 159	209 142 12 747 790	288 294 16 324 029	255 876 12 915 880
154	- DIERLIJKE EN PLANTAARDIGE OLIE EN VETTEN WAARVAN:	x 1000 BEF -	4 646 557	4 127 863	4 579 934	4 528 442
154111	-- Dierlijke oliën en vetten, ruw of geraffineerd, andere dan runder-, schape-, geite- en varkensvet, en vet	x 1000 BEF kg	118 456 8 785 339	108 528 7 877 201	118 415 9 859 463	118 829 10 837 317

(1) Leveringen m.i.v. aan het buitenland geleverd maakloonwerk.

(2) Statistische classering van producten gekoppeld aan activiteiten - CPA (2-6 cijfers); Prodcom-lijst (8 cijfers).

(voorlopige cijfers) - vervolg

								1999
Mei	Juni	Juli	Augustus	September	Oktober	November	December	
346 701	389 272	331 372	336 581	342 737	386 425	321 371	421 838	4 209 678
11 251 907	14 217 876	10 220 459	9 887 374	10 961 734	12 656 703	10 166 974	14 487 450	141 412 018
11 953	14 307	11 356	8 599	9 536	9 251	4 586	8 311	117 799
324 304	443 252	317 276	243 325	286 529	328 680	169 783	299 315	3 565 227
13 536	11 442	11 231	20 731	12 262	11 156	8 743	12 382	151 020
562 847	430 380	438 720	879 848	509 677	532 560	334 167	500 296	6 330 602
7 361	7 927	6 153	5 775	8 172	7 934	6 316	5 938	81 287
223 732	250 882	214 291	205 092	272 506	317 101	237 362	217 293	2 842 822
73 261	77 116	66 990	56 073	67 222	76 987	50 971	74 715	796 198
2 960 927	3 546 506	2 600 646	2 202 471	2 755 887	3 567 157	2 411 457	3 216 500	34 960 929
29 478	45 473	31 113	27 786	31 632	34 015	30 448	30 317	374 645
801 818	1 284 215	923 860	764 800	929 289	1 182 922	824 251	840 513	10 856 758
2 712 472	2 997 633	2 940 643	2 804 471	3 112 883	3 052 983	3 132 343	3 265 610	35 637 884
94 550 862	105 793 077	104 686 155	107 544 557	110 928 117	110 790 609	113 299 618	113 968 712	1 276 835 799
1 995 816	2 152 123	2 048 444	2 046 495	2 356 101	2 299 773	2 386 946	2 528 333	26 387 006
68 337 112	75 884 395	75 184 592	81 185 158	89 893 273	84 079 788	88 911 804	87 218 640	957 733 714
1 549 771	1 631 856	1 401 541	1 387 161	1 743 498	1 749 123	1 821 086	1 943 752	19 740 545
55 090 897	58 685 733	49 418 257	51 175 864	63 875 340	63 848 420	67 319 006	67 001 893	713 173 084
388 344	459 455	590 886	582 396	516 032	492 582	493 397	530 073	5 852 878
11 975 993	15 924 437	24 485 749	27 346 926	22 287 562	18 811 093	19 125 197	18 951 451	222 810 937
7 639	5 166	4 850	3 303	4 969	8 033	6 736	6 241	80 230
120 540	54 736	89 138	33 169	67 354	145 923	112 012	110 027	1 277 187
50 441	52 900	50 033	53 713	55 841	54 566	59 963	69 796	684 191
1 055 576	1 368 787	691 851	809 333	1 242 681	1 302 191	1 227 553	1 633 688	14 334 361
42 916	94 313	152 501	51 938	40 740	39 680	50 174	47 371	690 344
2 041 952	4 930 277	8 311 766	2 478 717	2 058 141	1 896 239	2 459 629	2 307 167	34 840 278
201 959	225 965	266 565	244 507	232 062	309 632	300 213	312 676	3 112 894
6 051 120	7 148 510	10 554 709	9 174 871	8 235 533	12 754 311	12 541 319	11 721 404	115 330 716
84 582	94 550	120 049	96 476	101 059	83 189	66 253	78 328	1 072 963
1 600 680	1 849 639	2 491 488	1 861 220	1 726 661	1 720 224	1 280 144	1 454 335	20 647 540
307 398	372 533	342 531	318 340	322 167	323 392	354 962	337 925	4 122 585
4 782 364	5 642 127	5 232 439	4 871 656	4 987 398	5 067 268	5 772 897	5 925 671	67 567 716
5 787	6 040	5 693	4 648	5 337	9 415	11 240	7 648	79 849
85 690	98 977	85 411	63 808	70 052	147 164	156 395	116 359	1 171 502
301 611	366 493	336 838	313 692	316 830	313 977	343 722	330 277	4 042 736
4 696 674	5 543 150	5 147 028	4 807 848	4 917 346	4 920 104	5 616 502	5 809 312	66 396 214
244 509	300 183	355 690	271 947	257 040	256 173	217 396	223 653	3 103 372
13 109 744	16 134 969	15 792 692	13 797 808	11 645 557	13 546 234	11 168 100	13 205 333	163 067 295
4 469 287	4 187 841	3 336 155	4 094 797	3 974 989	4 576 009	4 404 509	4 619 203	51 545 586
107 185	54 798	80 404	77 977	90 423	103 886	99 337	119 935	1 198 173
10 267 218	5 209 990	7 668 356	7 167 698	7 513 671	7 933 817	7 517 850	8 771 702	99 409 622

Maandstatistiek van de industriële productie - PRODCOM

Leveringen (1) in waarde en in hoeveelheid volgens de CPA en de Prodcom-lijst

Code (2)	Omschrijving	Eenheid	1999			
			Januari	Februari	Maart	April
15411370	-- Ruwe lijnolie, niet chemisch gewijzigd	x 1000 BEF kg	96 219 4 560 112	77 506 3 547 580	61 037 2 726 470	34 189 1 690 614
15413190	-- Perskoeken en andere vaste afvallen, verkregen bij winning van plantenvetten of oliën, ook fijn of in pellets, andere	x 1000 BEF kg	111 665 17 812 502	102 975 16 495 039	105 405 17 564 484	91 951 16 117 213
1542	-- Geraffineerde oliën en vetten	x 1000 BEF kg	1 803 808 68 027 613	1 631 108 63 360 368	1 857 356 77 317 000	1 760 543 75 336 917
	waarvan:					
15421240	--- Geraffineerde lijnolie en fracties daarvan, niet chemisch gewijzigd	x 1000 BEF kg	28 834 1 133 117	25 257 981 775	31 753 1 228 234	31 907 1 285 209
154213	--- Dierlijke en plantaardige vetten en oliën, alsmede fracties daarvan, gehydrogeneerd, veresterd, doch niet	x 1000 BEF kg	408 190 13 699 693	358 921 12 494 880	372 293 13 335 191	328 779 11 868 640
15431050	-- Bereidingen van vetten en oliën voor menselijke consumptie (vloeibare margarine)	x 1000 BEF kg	198 173 4 163 939	207 946 4 305 137	229 237 4 808 375	200 452 4 151 024
15521000	- CONSUMPTIE-IJS, OOK INDIEN CACAO BEVATTEND	x 1000 BEF l	375 069 6 446 090	422 147 6 994 603	712 434 13 281 225	772 390 13 754 899
156	- MAALDERIJPRODUKTEN, ZETMEEL EN ZETMEELPRODUKTEN	x 1000 BEF -	3 346 293	3 265 945	4 002 637	4 011 860
1561	-- Maalderijproducten	x 1000 BEF kg	1 929 057 160 223 747	1 949 816 165 989 483	2 453 378 209 753 856	2 330 206 196 402 321
15612	--- Meel van granen en ander plantaardig meel, alsmede mengsels daarvan	x 1000 BEF kg	1 154 987 101 694 149	1 153 148 105 758 442	1 430 484 135 752 596	1 397 003 127 847 524
15612100	---- Meel van tarwe of van mengkoren	x 1000 BEF kg	965 550 96 706 046	987 744 101 661 733	1 183 801 130 480 664	1 198 120 123 600 965
15612200	---- Meel van granen, andere dan van tarwe of van mengkoren	x 1000 BEF kg	25 515 1 579 820	17 902 1 004 146	28 032 1 425 357	19 727 1 064 127
15612400	---- Mengsels en deeg, voor de bereiding van bakkerswaren bedoeld bij GN 1905	x 1000 BEF kg	163 922 3 408 283	147 502 3 092 563	218 651 3 846 575	179 156 3 182 432
15613	--- Gries, griesmeel en pellets en andere producten van granen	x 1000 BEF kg	253 406 22 171 664	270 434 22 808 379	341 317 29 649 267	311 762 25 268 950
	waarvan:					
156133	---- Andere graanproducten (inclusief com-flakes)	x 1000 BEF kg	178 826 9 455 086	196 624 9 243 915	244 355 11 197 312	231 861 10 579 424
	waarvan:					
15613335	----- Graankiemen, ook indien geplet, in vlokken of gemalen	x 1000 BEF kg	3 179 449 962	3 763 479 950	3 278 476 087	4 027 526 952
15613353	----- Andere bereidingen verkregen door het poffen of roosteren van granen	x 1000 BEF kg	88 610 1 514 770	111 236 1 721 704	141 390 2 342 775	133 381 2 036 870
156140	--- Halfwitte of volwitte rijst	x 1000 BEF kg	435 518 11 518 411	442 420 12 196 127	581 449 14 173 302	521 125 13 164 553
156150	--- Zemelen en andere resten van het bewerken van granen	x 1000 BEF kg	85 146 24 839 523	83 814 25 226 535	100 128 30 178 691	100 316 30 121 294
1562	-- Zetmeel en zetmeelproducten	x 1000 BEF kg	1 417 236 88 168 794	1 316 129 84 785 235	1 549 259 91 677 885	1 681 654 108 108 284
	waarvan:					
156210	--- Maisolie en fracties daarvan, niet chemisch gewijzigd	x 1000 BEF kg	254 233 9 559 955	215 757 7 843 024	295 578 10 083 925	252 900 8 395 723

(1) Leveringen m.i.v. aan het buitenland geleverd maakloonwerk.

(2) Statistische classering van producten gekoppeld aan activiteiten - CPA (2-6 cijfers); Prodcom-lijst (8 cijfers).

(voorlopige cijfers) - vervolg

								1999
Mei	Juni	Juli	Augustus	September	Oktober	November	December	
87 647	60 555	74 404	116 772	64 763	73 987	100 373	95 569	943 021
5 095 257	3 306 758	4 279 565	6 765 792	3 905 049	4 662 854	6 278 952	5 819 718	52 638 721
81 483	98 370	81 875	85 776	120 470	118 254	123 908	130 744	1 252 876
14 383 454	17 618 340	14 550 732	15 691 859	19 724 600	18 973 068	19 803 390	20 480 664	209 215 345
1 600 855	1 705 727	1 278 820	1 630 148	1 482 053	1 661 584	1 651 551	1 593 188	19 656 741
69 334 987	74 343 127	55 015 564	73 349 617	67 567 470	76 458 666	76 071 846	74 823 738	851 006 913
32 122	33 412	29 187	30 126	33 863	28 525	23 835	25 403	354 224
1 298 232	1 368 745	1 169 906	1 335 564	1 566 491	1 323 334	1 126 924	1 205 255	15 022 786
307 275	323 080	277 025	348 421	327 973	341 467	356 845	351 518	4 101 787
11 613 156	12 701 923	10 595 097	13 915 241	13 116 457	14 079 793	14 551 811	14 152 150	156 124 032
195 788	206 794	160 512	211 578	225 697	258 457	297 840	255 743	2 648 217
4 239 834	4 501 804	3 455 496	5 225 272	5 369 890	6 502 742	7 529 011	6 132 135	60 384 659
864 723	889 182	940 735	785 779	493 027	326 806	397 930	420 271	7 400 493
15 006 854	16 521 174	16 866 286	14 626 357	8 533 169	6 318 542	7 050 519	6 691 696	132 091 414
3 679 607	4 209 425	3 691 386	3 622 355	3 961 843	3 726 069	3 614 961	3 654 738	44 787 119
2 186 351	2 573 567	2 072 535	2 180 912	2 565 377	2 229 863	2 252 444	2 336 927	27 060 433
175 558 006	210 845 758	188 269 698	189 260 447	215 397 180	194 657 770	193 868 984	194 727 257	2 294 954 507
1 348 915	1 533 430	1 280 579	1 397 442	1 543 167	1 303 996	1 306 407	1 434 162	16 283 720
114 834 352	135 309 557	124 204 452	123 681 104	137 977 970	121 958 222	122 547 721	123 017 870	1 474 583 959
1 123 034	1 282 975	1 025 693	1 150 945	1 269 984	1 011 526	1 017 931	1 160 741	13 378 044
110 201 294	130 084 195	119 189 143	119 513 284	133 078 807	116 828 084	117 620 419	117 985 227	1 416 949 861
23 834	29 284	25 546	18 318	25 429	29 494	23 125	26 465	292 671
1 172 221	1 469 467	1 260 334	909 504	1 258 290	1 436 666	1 150 601	1 421 106	15 151 639
202 047	221 171	229 340	228 179	247 754	262 976	265 351	246 956	2 613 005
3 460 837	3 755 895	3 754 975	3 258 316	3 640 873	3 693 472	3 776 701	3 611 537	42 482 459
290 861	322 766	275 576	267 186	361 776	310 126	326 412	317 685	3 649 307
23 123 763	28 148 882	24 526 907	24 581 514	31 974 160	29 150 074	28 498 958	27 949 045	317 851 563
211 600	224 790	198 777	186 389	258 119	212 625	225 398	219 969	2 589 333
8 978 911	10 197 502	9 341 690	8 539 093	12 387 152	9 957 248	10 089 145	10 327 101	120 293 579
6 970	3 402	3 035	1 007	3 189	3 584	3 250	2 342	41 026
795 398	494 859	449 942	176 927	497 968	584 149	490 441	430 723	5 853 358
119 338	146 136	112 631	108 427	125 293	118 587	127 690	113 651	1 446 370
1 863 796	2 285 087	2 033 183	1 766 610	1 918 569	1 798 552	1 841 708	1 665 837	22 789 461
457 479	617 577	422 834	414 158	555 859	510 579	518 135	474 671	5 951 804
10 910 434	16 423 426	10 824 928	10 202 882	14 441 878	11 869 607	13 356 571	11 937 708	151 019 827
89 096	99 794	93 546	102 126	104 575	105 162	101 490	110 409	1 175 602
26 689 457	30 963 893	28 713 411	30 794 947	31 003 172	31 679 867	29 465 734	31 822 634	351 499 158
1 493 256	1 635 858	1 618 851	1 441 443	1 396 466	1 496 206	1 362 517	1 317 811	17 726 686
91 453 062	94 054 053	102 142 015	87 024 261	88 648 084	101 816 458	86 493 261	73 356 578	1 097 727 970
265 651	334 484	249 419	296 395	222 318	184 465	232 699	272 658	3 076 557
8 495 480	11 365 257	8 906 633	11 436 728	9 642 758	8 660 321	9 658 880	10 211 537	114 260 221

Maandstatistiek van de industriële productie - PRODCOM

Leveringen (1) in waarde en in hoeveelheid volgens de CPA en de Prodcom-lijst

Code (2)	Omschrijving	Eenheid	1999			
			Januari	Februari	Maart	April
15622140	--- Karamel (op basis van suiker)	x 1000 BEF kg	10 269 305 754	8 979 271 513	10 766 335 254	10 302 331 765
15622190	--- Andere, invertsuiker daaronder begrepen	x 1000 BEF kg	114 469 3 906 145	123 479 3 744 384	137 735 4 365 261	127 847 4 145 710
156222	--- Zetmeel; inuline; tarwegluten; dextrine en ander gewijzigd zetmeel waarvan:	x 1000 BEF kg	231 273 10 518 026	219 974 9 384 869	239 073 9 886 190	303 071 12 974 976
15622270	---- Dextrine en ander gewijzigd zetmeel	x 1000 BEF kg	57 991 3 249 264	57 065 3 082 254	66 174 3 484 535	55 433 3 018 830
157	- BEREIDE DIERVOEDERS	x 1000 BEF -	4 858 966	4 619 115	5 329 858	5 216 566
1571	-- Bereide veevoeders	x 1000 BEF kg	4 686 961 530 994 691	4 453 180 514 098 061	5 129 244 577 271 959	5 025 412 559 990 818
15711003	--- Bereidingen voor het voederen van varkens	x 1000 BEF kg	2 179 629 277 771 628	2 063 099 264 217 896	2 347 480 298 522 199	2 380 498 299 751 866
15711005	--- Bereidingen voor het voederen van rundvee	x 1000 BEF kg	865 377 101 290 031	816 610 103 790 098	918 307 108 412 460	852 406 98 599 921
15711007	--- Andere bereidingen voor het voederen van dieren: pluimvee	x 1000 BEF kg	1 315 710 136 127 027	1 251 180 130 013 714	1 460 139 150 148 337	1 407 767 142 916 695
157210	-- Bereide voeders voor huisdieren	x 1000 BEF kg	172 005 6 656 236	165 935 6 741 330	200 614 8 262 282	191 154 7 588 803
158	- OVERIGE VOEDINGSMIDDELEN	x 1000 BEF -	14 045 348	14 959 691	15 696 032	13 567 676
15811	-- Bakkerijproducten	x 1000 BEF kg	1 528 547 23 450 637	1 475 316 22 706 424	1 668 490 25 451 827	1 633 535 25 123 207
15811100	--- Vers brood, waaraan geen honing, eieren, kaas of vruchten zijn toegevoegd	x 1000 BEF kg	914 180 19 256 941	877 769 18 585 566	982 589 20 751 016	969 361 20 568 292
15811200	--- Andere gezoete bakkers- en banketwaren	x 1000 BEF kg	614 367 4 193 696	597 547 4 120 858	685 901 4 700 811	664 174 4 554 915
15821	-- Beschuit, koekjes en ander houdbaar banketbakkerswerk	x 1000 BEF kg	1 960 864 18 490 722	2 123 781 21 367 501	2 503 987 23 838 830	2 257 013 21 690 084
158212	--- Ontbijtkoek; koekjes en biscuits, gezoet; wafels en wafeltjes waarvan:	x 1000 BEF kg	1 620 711 14 489 117	1 770 083 17 149 007	2 068 975 18 712 358	1 874 499 17 246 935
15821253	---- Gezoete koekjes, biscuits, wafels en wafeltjes met cacao	x 1000 BEF kg	931 706 8 206 266	963 935 9 132 482	1 102 264 9 945 581	975 461 9 124 523
15821255	---- Gezoete koekjes en biscuits zonder cacao	x 1000 BEF kg	399 994 3 603 357	496 018 4 943 467	553 463 5 135 344	484 822 4 304 568
15821330	--- Wafels en wafeltjes, met een watergehalte van meer dan 10 %	x 1000 BEF kg	81 346 1 050 590	116 532 1 569 581	155 251 2 045 464	102 437 1 421 766
15821390	--- Andere koekjes en biscuits, ongezoet	x 1000 BEF kg	110 874 1 131 668	102 708 1 062 929	122 915 1 267 864	110 123 1 163 393
1583	-- Suiker	x 1000 BEF kg	1 988 996 675 881 093	1 746 782 84 055 987	1 924 534 104 321 495	1 651 744 123 804 322

(1) Leveringen m.i.v. aan het buitenland geleverd maakloonwerk.

(2) Statistische classering van producten gekoppeld aan activiteiten - CPA (2-6 cijfers); Prodcom-lijst (8 cijfers).

(voorlopige cijfers) - vervolg

								1999
Mei	Juni	Juli	Augustus	September	Oktober	November	December	
9 539	10 605	8 596	8 564	7 178	8 753	9 517	8 764	111 832
308 073	334 491	281 383	268 099	222 608	274 645	300 669	292 495	3 526 749
127 270	148 095	120 080	120 108	129 033	109 982	113 502	160 043	1 531 643
4 145 973	4 601 815	3 802 128	3 717 823	3 905 817	3 359 891	3 492 780	4 534 169	47 721 896
222 197	253 559	287 940	292 485	276 427	311 298	276 795	252 792	3 166 884
9 636 356	10 839 596	12 173 096	12 274 512	10 785 050	13 763 113	11 381 651	9 457 147	133 074 582
40 697	49 754	63 717	66 870	60 297	67 838	73 029	67 590	726 455
2 295 400	2 818 205	3 323 900	3 403 884	3 182 767	3 712 772	3 673 760	3 317 472	38 563 043
4 702 517	4 840 175	4 779 348	4 800 900	4 866 381	5 120 607	5 181 369	5 541 823	59 857 625
4 516 138	4 688 763	4 617 085	4 616 065	4 661 869	4 902 903	4 990 013	5 338 441	57 626 074
505 376 322	537 711 405	522 387 241	524 393 177	537 637 791	557 280 317	560 500 540	599 875 568	6 527 517 890
2 185 839	2 400 986	2 425 746	2 359 153	2 308 987	2 304 644	2 387 958	2 543 086	27 887 105
275 730 439	312 303 375	308 591 152	299 817 903	302 173 457	302 890 802	303 357 107	324 644 347	3 569 772 171
686 909	734 256	752 132	777 272	822 706	885 916	941 512	1 042 167	10 095 570
78 781 278	84 299 793	84 836 647	89 798 632	93 289 873	99 087 982	107 697 585	118 246 809	1 168 131 109
1 306 671	1 230 285	1 107 705	1 161 470	1 180 650	1 307 366	1 264 848	1 354 969	15 348 760
130 834 224	124 736 106	112 184 447	116 965 043	124 907 274	137 276 704	128 851 950	136 538 599	1 571 500 120
186 379	151 412	162 263	184 835	204 512	217 704	191 356	203 382	2 231 551
7 562 750	6 164 262	6 296 803	7 068 865	8 233 617	8 300 836	9 196 373	7 714 138	89 786 295
13 411 944	13 264 087	12 246 190	14 113 744	16 516 721	17 659 979	17 708 072	17 606 047	180 795 531
1 785 838	1 669 176	1 652 310	1 739 753	1 738 554	1 794 642	1 767 847	2 086 840	20 540 848
26 150 623	25 683 342	25 773 204	26 357 367	26 525 327	27 135 341	25 957 335	31 010 877	311 325 511
1 013 557	998 288	988 298	1 031 226	1 024 373	1 059 623	1 003 021	1 181 140	12 043 425
20 931 775	21 109 316	21 190 645	21 520 650	21 736 403	22 189 324	20 918 222	25 038 876	253 797 026
772 281	670 888	664 012	708 527	714 181	735 019	764 826	905 700	8 497 423
5 218 848	4 574 026	4 582 559	4 836 717	4 788 924	4 946 017	5 039 113	5 972 001	57 528 485
2 173 712	2 089 256	2 033 980	2 132 971	2 987 790	2 721 935	2 504 436	2 282 094	27 771 819
21 167 669	20 525 082	20 701 861	19 894 588	27 611 406	24 819 165	22 273 200	20 776 930	263 157 038
1 725 117	1 676 581	1 613 521	1 720 916	2 502 043	2 260 369	2 046 353	1 779 646	22 658 814
16 220 091	15 980 512	15 987 803	15 335 082	22 112 785	19 534 266	17 512 542	15 676 102	205 926 600
946 392	879 817	934 732	900 977	1 415 983	1 243 020	1 085 096	921 027	12 300 410
9 015 469	8 425 707	9 513 016	8 119 529	12 909 549	10 777 011	9 558 831	8 427 049	113 155 013
463 886	493 028	402 823	460 657	689 604	637 936	603 120	512 031	6 197 382
4 136 463	4 475 788	3 659 055	4 084 497	5 778 207	5 507 872	5 295 245	4 140 026	55 063 889
118 198	74 725	95 309	98 527	91 869	89 896	73 251	81 668	1 179 009
1 490 119	952 217	1 211 395	1 254 522	1 293 880	1 240 103	1 028 322	1 014 469	15 572 428
109 415	107 116	102 686	96 973	140 561	150 479	165 527	209 772	1 529 149
1 115 213	1 129 894	1 129 431	1 004 168	1 441 705	1 542 705	1 550 820	2 002 693	15 542 483
1 781 865	2 057 643	1 492 280	1 674 165	2 077 648	2 111 987	2 529 821	2 810 007	23 847 472
89 698 319	100 691 720	74 178 269	112 855 409	136 266 367	185 567 713	423 135 232	1 177 905 804	3 288 361 730

Maandstatistiek van de industriële productie - PRODCOM

Leveringen (1) in waarde en in hoeveelheid volgens de CPA en de Prodcom-lijst

Code (2)	Omschrijving	Eenheid	1999			
			Januari	Februari	Maart	April
15831	--- Suiker	x 1000 BEF kg	1 677 224 70 580 789	1 736 554 76 609 003	1 904 035 85 948 986	1 641 180 111 758 608
	waarvan:					
158312	---- Rietsuiker en beetwortelsuiker, geraffineerd, alsmede chemisch zuivere saccharose, in vaste vorm	x 1000 BEF kg	1 594 109 57 439 487	1 638 182 59 985 489	1 773 723 60 086 109	1 537 434 92 455 828
15832000	--- Bietenpulp, uitgeperst suikerriet (ampas) en andere afvalfen van de suikerindustrie	x 1000 BEF kg	311 772 605 300 304	10 228 7 446 984	20 499 18 372 509	10 564 12 045 714
1584	-- Cacao, chocolade en suikerwerk	x 1000 BEF kg	4 824 556 39 070 108	5 864 440 46 300 359	5 344 549 42 670 971	3 799 969 33 591 672
	waarvan:					
158422	--- Chocolade en andere bereidingen voor menselijk gebruik die cacao bevatten anders dan in het groot verpaktwaaraan:	x 1000 BEF kg	2 444 877 10 908 968	3 037 318 14 206 590	2 835 545 13 435 852	1 775 521 9 443 322
15842233	---- Chocolade, enz., in de vorm van tabletten, staven of repen, gevuld	x 1000 BEF kg	228 252 1 036 514	233 612 1 091 335	255 657 1 273 755	214 342 1 095 715
15842239	---- Andere chocolade, enz., in de vorm van tabletten, staven of repen, niet gevuld	x 1000 BEF kg	255 783 1 512 558	278 532 1 813 623	199 220 1 220 705	228 629 1 412 110
15842243	---- Bonbons of pralines met chocolade, alcohol bevattend	x 1000 BEF kg	54 218 262 796	212 633 1 233 906	91 466 463 570	57 719 284 934
15842245	---- Andere bonbons of pralines met chocolade	x 1000 BEF kg	604 312 2 029 789	704 795 2 550 875	862 122 3 154 253	554 994 1 843 917
15842253	---- Andere chocolade en chocoladewerken, gevuld	x 1000 BEF kg	937 499 3 019 130	1 003 593 3 039 445	838 321 2 898 771	294 465 1 222 140
15842255	---- Andere chocolade en chocoladewerken, niet gevuld	x 1000 BEF kg	82 882 463 747	236 319 1 013 729	229 995 1 007 581	34 141 162 045
15842270	---- Boterhampasta die cacao bevat	x 1000 BEF kg	82 283 1 183 667	89 687 1 303 604	97 974 1 445 608	86 079 1 247 367
15842290	---- Bereidingen, cacao bevattend, excl. chocolate in repen/staven/blokken e.d., bonbons- pralines- boterhampasta-	x 1000 BEF kg	28 851 421 760	48 198 784 421	41 881 668 504	33 088 522 318
15842330	--- Suikerwerk, witte chocolade	x 1000 BEF kg	304 802 2 740 266	341 234 3 056 908	263 379 2 363 025	242 999 2 139 157
15842365	--- Gom- en geleiprodukten, inclusief vruchtenpasta's toebeleid als suikergoed	x 1000 BEF kg	267 750 3 419 529	304 865 3 892 495	185 990 2 296 507	299 798 3 637 576
15842373	--- Zuurtes en dergelijk hardgekookt suikerwerk, ook indien gevuld	x 1000 BEF kg	47 709 551 677	43 608 509 249	57 988 673 885	46 986 548 801
15842375	--- Karamels, toffees en dergelijke	x 1000 BEF kg	57 015 674 590	56 851 666 211	63 471 739 988	55 470 642 246
15842383	--- Ander suikerwerk verkregen door samenpersing	x 1000 BEF kg	152 628 251 466	146 676 223 063	153 475 258 395	138 014 227 867
15851	-- Macaroni, noedels, koekoeks en dergelijke deegwaren	x 1000 BEF kg	618 237 9 278 313	610 723 9 356 387	657 114 11 081 691	627 311 9 629 978
	waarvan:					
15851233	--- Deegwaren, gekookt of gevuld	x 1000 BEF kg	343 017 3 175 810	331 121 3 213 096	358 370 3 087 313	369 330 3 653 764
15861	-- Koffie en thee	x 1000 BEF kg	1 365 029 6 226 362	1 443 084 6 856 116	1 491 843 7 283 860	1 573 898 7 330 171
	waarvan:					

(1) Leveringen m.i.v. aan het buitenland geleverd maakloonwerk.

(2) Statistische classering van producten gekoppeld aan activiteiten - CPA (2-6 cijfers); Prodcom-lijst (8 cijfers).

(voorlopige cijfers) - vervolg

								1999
Mei	Juni	Juli	Augustus	September	Oktober	November	December	
1 773 316	2 050 105	1 487 376	1 648 861	2 046 666	2 055 861	2 389 462	2 178 523	22 589 163
76 862 658	91 307 853	66 503 409	74 157 319	99 337 907	103 703 983	151 482 176	150 448 857	1 158 701 548
1 690 844	1 938 488	1 412 454	1 558 423	1 918 270	1 937 926	2 251 853	2 042 293	21 293 999
63 653 653	70 721 359	56 428 316	57 422 730	76 197 872	82 264 123	123 049 117	126 234 581	925 938 664
8 549	7 538	4 904	25 304	30 982	56 126	140 359	631 484	1 258 309
12 835 661	9 383 867	7 674 860	38 698 090	36 928 460	81 863 730	271 653 056	1 027 456 947	2 129 660 182
3 829 861	3 770 854	3 557 657	5 192 370	5 926 904	7 008 042	6 841 532	6 251 873	62 212 607
36 366 498	33 227 448	31 754 899	44 670 317	45 334 603	54 211 473	55 023 517	43 838 234	506 060 099
1 423 399	1 610 895	1 664 122	2 438 786	3 338 272	3 935 590	3 616 725	3 790 255	31 911 305
7 711 452	8 265 988	8 694 973	11 134 500	14 798 793	17 705 302	15 993 854	15 381 821	147 681 415
176 624	160 400	183 474	215 342	359 561	366 803	258 890	255 223	2 908 180
839 907	809 482	934 526	1 074 014	1 663 468	1 717 574	1 212 245	1 221 484	13 970 019
197 856	195 638	235 303	233 882	279 051	354 623	269 669	269 585	2 997 771
1 178 919	1 263 148	1 479 375	1 309 889	1 640 883	2 190 317	1 606 452	1 666 277	18 294 256
73 816	79 579	46 216	157 311	177 817	264 349	283 950	163 231	1 662 305
387 199	423 082	238 146	775 187	819 188	1 178 067	1 279 810	563 893	7 909 778
372 327	347 183	319 357	579 541	766 346	1 108 293	1 499 597	1 573 018	9 291 885
1 077 391	1 081 300	939 915	1 990 639	2 479 651	3 551 754	5 158 026	4 586 757	30 444 267
244 320	548 749	478 476	870 114	1 210 755	1 150 700	833 366	1 127 444	9 537 802
1 012 688	1 984 970	1 620 188	2 603 984	3 799 614	3 767 442	2 849 511	3 649 798	31 467 681
23 838	28 377	17 707	66 631	142 670	189 767	124 467	40 967	1 217 761
128 443	150 913	95 908	346 276	766 439	932 723	643 950	191 596	5 903 350
88 471	84 340	90 285	93 788	102 461	110 254	99 531	97 744	1 122 897
1 282 197	1 212 613	1 333 576	1 355 676	1 462 601	1 596 496	1 452 099	1 468 075	16 343 579
29 308	35 834	28 638	40 804	47 265	51 402	43 270	37 903	466 442
492 273	590 454	460 239	617 000	701 879	734 926	656 474	602 963	7 253 211
227 530	216 917	215 021	328 698	326 697	419 536	377 225	312 991	3 577 029
2 094 940	2 138 251	1 991 532	3 231 880	3 122 694	4 003 360	3 833 470	3 058 989	33 774 472
277 136	297 420	310 627	324 613	237 936	299 688	271 080	277 137	3 354 040
3 468 725	3 688 263	3 942 932	4 101 736	2 877 262	3 625 391	3 331 537	3 486 933	41 768 886
52 244	48 992	34 207	34 464	40 882	40 776	47 109	46 318	541 283
561 976	538 283	395 951	402 514	453 799	468 522	535 251	520 810	6 160 718
55 088	60 610	49 069	56 285	66 572	71 287	60 061	53 623	705 402
642 559	665 237	585 344	698 724	744 185	819 089	691 939	628 880	8 198 992
133 167	196 580	134 330	97 031	149 017	152 768	130 332	134 261	1 718 279
221 490	327 502	226 788	179 769	257 070	262 736	233 681	222 154	2 891 981
581 474	526 585	507 013	537 941	643 059	628 406	641 666	656 775	7 236 304
8 661 593	8 498 680	7 434 451	7 995 837	9 547 258	8 807 586	8 938 482	9 675 522	108 905 778
331 162	287 243	266 398	309 175	354 157	353 195	339 955	342 735	3 985 858
3 036 300	2 896 272	2 150 708	2 759 136	3 318 091	3 095 428	2 854 754	2 857 793	36 098 465
1 338 562	1 560 842	1 254 704	1 262 507	1 267 339	1 528 414	1 571 019	1 561 832	17 219 073
5 948 322	7 773 142	6 349 287	5 983 496	5 461 617	7 790 251	8 158 341	7 852 742	83 013 707

Maandstatistiek van de industriële productie - PRODCOM

Leveringen (1) in waarde en in hoeveelheid volgens de CPA en de Prodcom-lijst

Code (2)	Omschrijving	Eenheid	1999			
			Januari	Februari	Maart	April
158611	--- Cafeïnevrije koffie en gebrande koffie	x 1000 BEF kg	1 104 881 5 642 470	1 169 782 6 242 560	1 231 777 6 641 457	1 274 624 6 529 380
15861150	---- Gebrande koffie waaruit geen cafeïne is verwijderd	x 1000 BEF kg	869 580 4 333 203	953 784 4 912 226	982 116 5 110 100	1 011 239 4 973 895
15861170	---- Gebrande koffie waaruit cafeïne is verwijderd	x 1000 BEF kg	235 301 1 309 267	215 998 1 330 334	249 661 1 531 357	263 385 1 555 485
15871	-- Azijn; sausen; samengestelde kruidenrijen; mosterdmeel en bereide mosterdwaarvan:	x 1000 BEF -	445 277	418 850	551 639	587 312
15871230	--- Tomatenketchup en andere tomatensausen	x 1000 BEF kg	29 076 472 454	27 317 469 914	35 763 583 403	43 198 763 425
15871270	--- "Sausen en preparaten voor sausen; samengestelde kruidenrijen en dergelijke producten, n.e.g."	x 1000 BEF kg	399 120 6 202 006	373 261 5 970 348	495 857 6 788 626	521 068 7 833 784
158810	-- Gehomogeniseerde voedingspreparaten en dieetvoeding	x 1000 BEF kg	131 506 1 396 547	107 044 1 157 945	122 952 1 383 867	110 507 1 274 752
1589	-- Overige voedingsmiddelen	x 1000 BEF kg	1 182 336 17 955 313	1 169 671 17 859 983	1 430 924 21 494 797	1 326 387 19 790 679
15891100	--- "Preparaten voor soep of voor bouillon; bereide soep en bouillon"	x 1000 BEF kg	41 298 876 365	34 177 746 319	42 376 824 853	30 292 593 305
158914	--- Andere voedingsmiddelen n.e.g.	x 1000 BEF kg	739 626 9 002 787	755 282 9 244 807	918 972 11 105 986	861 592 10 135 840
15891439	---- Bereidingen voor menselijke consumptie van meel, gries, griesmeel, zetmeel enz.	x 1000 BEF kg	116 911 1 690 903	121 109 1 834 181	137 050 1 985 318	125 035 1 704 479
15891491	---- Proteïneconcentraten en suikerstroop, gearomatiseerd of met toegevoegde kleurstoffen	x 1000 BEF kg	78 298 1 388 538	81 682 1 324 697	113 518 1 936 761	104 141 1 693 417
15891499	---- Preparaten, 'fondues' genaamd, en andere producten voor menselijke consumptie n.e.g.	x 1000 BEF kg	544 417 5 923 346	552 491 6 085 929	668 404 7 183 907	632 416 6 737 944
159	- DRANKEN	x 1000 BEF -	5 196 701	5 780 339	7 101 841	7 037 700
159110	-- Gedistilleerde dranken, likeuren en andere dranken die gedistilleerde alcohol bevattenwaarvan:	x 1000 BEF l alc. 100%	111 582 423 328	101 894 441 615	140 267 532 368	126 936 521 636
15911020	--- Dranken, gedistilleerd uit wijn of druivenmoer	x 1000 BEF l alc. 100%	3 053 13 540	1 307 6 724	3 679 15 214	5 000 22 919
15911030	--- Whisky	x 1000 BEF l alc. 100%	4 023 12 821	7 296 18 993	13 042 32 447	12 939 38 928
15911050	--- Gin en jenever	x 1000 BEF l alc. 100%	46 600 162 588	43 566 170 448	56 847 197 621	45 921 180 144
15911063	--- Wodka	x 1000 BEF l alc. 100%	4 663 67 800	4 196 61 577	4 909 51 989	5 314 62 462
15911080	--- Likeuren en andere gedistilleerde dranken	x 1000 BEF l alc. 100%	46 475 159 030	39 419 177 402	54 733 226 579	51 474 209 727
15941000	-- Andere gegiste dranken (b.v. appelwijn, perewijn, honingdrank)	x 1000 BEF l	61 705 1 719 539	50 504 1 892 781	75 916 2 446 277	77 260 2 595 285

(1) Leveringen m.i.v. aan het buitenland geleverd maakloonwerk.

(2) Statistische classering van producten gekoppeld aan activiteiten - CPA (2-6 cijfers); Prodcom-lijst (8 cijfers).

(voorlopige cijfers) - vervolg

								1999
Mei	Juni	Juli	Augustus	September	Oktober	November	December	
1 126 694	1 297 733	1 078 663	1 018 925	1 026 055	1 304 516	1 287 360	1 293 670	14 214 680
5 355 044	7 083 075	5 943 100	5 341 707	4 763 422	7 216 710	7 247 359	6 931 663	74 937 947
896 552	1 031 471	861 380	828 724	758 560	1 063 215	997 366	1 056 570	11 310 557
4 065 502	5 529 834	4 697 098	4 241 028	3 056 099	5 815 709	5 457 404	5 590 581	57 782 679
230 142	266 262	217 283	190 201	267 495	241 301	289 994	237 100	2 904 123
1 289 542	1 553 241	1 246 002	1 100 679	1 707 323	1 401 001	1 789 955	1 341 082	17 155 268
554 529	442 566	559 942	481 734	499 840	495 425	477 945	555 249	6 070 308
32 704	27 834	37 569	38 102	44 464	45 401	38 846	36 648	436 922
524 498	408 648	656 202	746 007	787 522	827 552	714 290	621 217	7 575 132
504 976	394 998	499 363	422 378	434 441	429 098	415 260	492 681	5 382 501
6 623 075	5 606 607	7 164 354	6 339 508	6 699 169	6 515 411	5 526 893	6 482 443	77 752 224
112 693	71 327	84 337	66 419	126 150	133 460	144 062	105 024	1 315 481
1 322 605	781 960	847 534	668 710	1 299 205	1 331 964	1 458 602	1 054 517	13 978 208
1 253 410	1 075 838	1 103 967	1 025 884	1 249 437	1 237 668	1 229 744	1 296 353	14 581 619
18 510 678	15 520 049	17 453 932	15 521 545	18 860 751	18 497 350	18 261 006	18 673 105	218 399 188
25 958	24 200	27 729	20 962	45 371	60 499	64 326	82 961	500 149
473 347	545 861	508 404	490 145	726 106	1 028 699	1 094 425	1 253 982	9 161 811
827 761	826 202	833 662	747 634	874 293	854 901	829 230	892 573	9 961 728
10 131 934	10 147 461	10 329 013	8 780 074	10 736 325	10 219 008	10 242 061	10 404 207	120 479 503
154 978	152 520	155 277	123 640	170 608	143 586	140 234	131 989	1 672 937
2 320 238	2 330 902	2 167 585	1 723 101	2 538 031	2 079 237	2 202 622	1 985 845	24 562 442
97 496	87 369	94 944	82 422	107 874	94 368	94 892	95 705	1 132 709
1 676 526	1 472 459	1 571 290	1 295 635	1 838 000	1 513 219	1 617 371	1 590 139	18 918 052
575 287	586 313	583 441	541 572	595 811	616 947	594 104	664 879	7 156 082
6 135 170	6 344 100	6 590 138	5 761 338	6 360 294	6 626 552	6 422 068	6 828 223	76 999 009
7 071 182	8 151 451	8 011 833	7 717 388	7 156 993	6 537 297	6 587 024	6 363 663	82 713 412
119 705	129 843	126 048	121 533	139 312	150 497	239 980	255 939	1 763 536
507 867	544 835	504 332	521 809	643 125	604 328	790 843	907 478	6 943 564
2 786	2 936	4 001	2 014	4 102	4 128	7 520	7 634	48 160
13 279	13 044	15 381	9 625	21 632	18 462	30 032	32 305	212 157
8 252	9 889	8 636	7 623	10 484	11 029	17 332	16 597	127 142
22 641	39 042	24 479	29 272	28 217	29 855	41 005	49 370	367 070
49 134	55 376	49 543	52 183	54 049	52 851	92 489	97 587	696 146
178 040	222 866	218 958	202 304	217 670	221 057	283 164	340 947	2 595 807
6 081	7 649	4 533	4 357	4 548	7 937	6 491	6 655	67 333
72 282	83 627	46 971	44 826	51 100	88 036	70 986	90 530	792 186
46 798	46 223	53 871	49 974	59 882	66 502	100 820	104 420	720 591
213 592	179 365	191 276	228 614	316 250	236 916	348 611	376 294	2 863 656
97 289	118 945	85 327	76 843	78 576	71 847	99 273	157 684	1 051 169
3 391 837	4 275 532	3 168 172	2 853 439	2 791 839	2 250 688	3 344 726	3 722 597	34 452 712

Maandstatistiek van de industriële productie - PRODCOM

Leveringen (1) in waarde en in hoeveelheid volgens de CPA en de Prodcom-lijst

Code (2)	Omschrijving	Eenheid	1999			
			Januari	Februari	Maart	April
1596	-- Bier van mout	x 1000 BEF -	2 867 613	3 396 955	3 962 291	3 977 032
15961000	--- Bier van mout	x 1000 BEF l	2 852 705 97 845 959	3 382 940 95 006 653	3 942 139 123 755 345	3 958 686 127 240 531
15962000	--- Bostel (brouwerijafval) en afvallen van branderijen	x 1000 BEF kg	14 908 12 738 369	14 015 14 158 386	20 152 15 250 580	18 346 15 616 302
159710	-- Mout	x 1000 BEF kg	544 500 55 850 905	540 721 49 007 542	614 409 63 383 686	675 470 71 135 380
15981	-- Mineraalwater en frisdranken	x 1000 BEF l	1 607 879 124 030 083	1 687 128 122 259 298	2 303 628 166 670 805	2 176 825 160 980 264
159811	--- Mineraalwater en spuitwater, niet gezoet, noch gearomatiseerd	x 1000 BEF l	597 162 62 217 905	582 154 58 260 245	729 639 74 116 424	786 775 78 945 832
159812	--- Andere niet-alcoholische dranken	x 1000 BEF l	1 010 717 61 812 178	1 104 974 63 999 053	1 573 989 92 554 381	1 390 050 82 034 432
15981230	---- Water (inclusief mineraalwater en spuitwater) met toegevoegde suiker, enz., frisdranken	x 1000 BEF l	804 345 50 536 945	840 666 52 434 447	1 213 972 75 578 883	1 061 950 66 046 090
1600	- TABAKSPRODUKTEN	x 1000 BEF -	2 116 876	2 149 447	2 706 135	2 317 808
160011	-- Sigaren, cigarillo's en sigaretten, van tabak of van tabakssurrogaten	x 1000 BEF -	1 642 944	1 623 596	2 074 432	1 757 043
16001150	--- Sigaretten, tabak bevattend	x 1000 BEF p/st	1 244 684 1 196 537 780	1 214 096 1 150 634 351	1 470 098 1 539 360 584	1 333 461 1 288 247 071
17	TEXTIEL	x 1000 BEF -	16 411 844	16 449 116	18 982 699	16 708 299
1710	- TEXTIELGARENS	x 1000 BEF kg	1 487 071 12 820 802	1 424 836 11 882 978	1 627 930 13 846 451	1 372 238 12 173 510
17102040	-- "Vlas, gezwingeld doch niet gesponnen; werk en afval van vlas"	x 1000 BEF kg	120 438 3 442 270	96 833 2 652 998	141 155 3 418 066	123 319 3 417 962
17104	-- Textielgarens van natuurlijke vezels	x 1000 BEF kg	513 908 3 257 305	550 018 3 562 005	566 836 3 767 084	467 295 3 189 228
171042	--- Garens van wol, niet voor verkoop in het klein	x 1000 BEF kg	269 908 1 291 226	292 301 1 393 117	315 790 1 561 737	247 778 1 218 099
1710423	---- Kaardgaren van wol of van fijn haar, n.o.v.k.	x 1000 BEF kg	155 274 839 515	176 065 927 714	188 327 1 063 375	137 286 772 417
1710425	---- Kamgaren van wol of van fijn of grof haar, n.o.v.k.	x 1000 BEF kg	114 634 451 711	116 236 465 403	127 463 498 362	110 492 445 682
17104252	----- Kamgaren van wol of van fijn of grof haar, n.o.v.k., voor overige weverijen	x 1000 BEF kg	16 717 33 681	19 944 41 761	20 715 41 189	11 494 20 555
171043	--- Garens van katoen, niet voor verkoop in het klein 26370.1	x 1000 BEF kg	154 939 1 557 491	176 885 1 782 100	178 610 1 860 741	155 773 1 680 671
17104332	---- Garens van niet-gekamde katoenvezels, n.o.v.k., voor overige weverijen	x 1000 BEF kg	119 628 1 297 819	137 684 1 486 046	137 579 1 538 032	123 546 1 444 856

(1) Leveringen m.i.v. aan het buitenland geleverd maakloonwerk.

(2) Statistische classering van producten gekoppeld aan activiteiten - CPA (2-6 cijfers); Prodcom-lijst (8 cijfers).

(voorlopige cijfers) - vervolg

								1999
Mei	Juni	Juli	Augustus	September	Oktober	November	December	
4 097 390	4 518 813	4 465 046	4 390 013	4 065 820	3 639 329	3 877 386	3 323 396	46 581 084
4 085 552	4 502 014	4 435 155	4 377 847	4 052 268	3 626 964	3 864 825	3 302 106	46 383 201
131 510 376	148 409 270	146 187 087	144 388 772	127 640 164	116 962 833	122 276 344	135 978 952	1 517 202 286
11 838	16 799	29 891	12 166	13 552	12 365	12 561	21 290	197 883
13 048 763	22 219 735	15 628 703	16 770 914	15 887 885	15 888 778	13 529 658	14 653 469	185 391 542
597 705	751 765	638 048	698 383	621 021	588 377	526 454	634 631	7 431 484
59 802 254	78 591 041	61 160 668	72 483 160	63 373 762	63 924 518	53 721 187	63 805 844	756 239 947
2 154 555	2 626 172	2 690 836	2 423 540	2 245 352	2 080 370	1 836 002	1 982 504	25 814 791
158 738 851	184 691 766	191 189 489	175 942 021	155 354 996	149 902 713	133 246 876	146 007 246	1 869 014 408
785 356	982 584	931 421	792 617	733 297	687 375	618 146	622 911	8 849 437
76 668 224	94 576 808	84 694 684	79 434 836	69 741 579	68 141 697	61 366 067	62 378 185	870 542 486
1 369 199	1 643 588	1 759 415	1 630 923	1 512 055	1 392 995	1 217 856	1 359 593	16 965 354
82 070 627	90 114 958	106 494 805	96 507 185	85 613 417	81 761 016	71 880 809	83 629 061	998 471 922
1 035 456	1 289 130	1 436 879	1 329 061	1 209 595	1 061 337	890 521	1 046 587	13 219 499
66 752 041	75 286 370	91 669 258	81 393 414	72 533 026	64 472 531	55 425 622	69 414 645	821 543 272
2 363 271	2 548 024	2 065 542	2 114 754	2 376 734	2 433 061	2 218 942	2 324 325	27 734 919
1 777 184	1 845 073	1 518 139	1 592 318	1 780 915	1 854 845	1 639 924	1 734 689	20 841 102
1 290 031	1 276 270	1 249 555	1 187 831	1 192 023	1 251 538	1 072 224	1 252 122	15 033 933
1 280 055 065	1 307 040 630	1 164 444 650	1 151 388 665	1 234 173 750	1 261 833 000	1 026 545 150	1 111 829 520	14 712 090 216
14 993 779	18 326 627	14 158 592	12 557 860	19 800 340	19 315 239	18 580 775	16 035 228	202 320 398
1 310 971	1 578 616	957 605	926 140	1 620 422	1 550 763	1 467 978	1 231 688	16 556 258
11 432 586	14 255 814	9 141 601	8 436 024	14 169 472	13 724 789	13 745 262	12 096 239	147 725 528
127 568	170 027	122 846	68 103	174 306	183 159	157 611	182 553	1 667 918
3 138 700	4 188 270	3 119 373	1 953 457	4 232 371	3 817 990	3 949 775	4 500 908	41 832 140
446 905	520 603	283 418	336 104	558 313	539 318	516 684	454 569	5 753 971
3 043 458	3 429 546	1 945 679	2 249 884	3 642 359	3 661 813	3 599 381	3 079 550	38 427 292
221 533	285 072	129 115	182 407	287 852	287 184	260 556	239 864	3 019 360
1 032 936	1 330 912	580 234	890 575	1 375 463	1 379 438	1 253 030	1 136 163	14 442 930
119 910	159 502	68 871	100 637	155 709	162 818	151 930	148 800	1 725 129
630 304	831 500	355 791	557 044	853 036	884 103	805 184	768 977	9 288 960
101 623	125 570	60 244	81 770	132 143	124 366	108 626	91 064	1 294 231
402 632	499 412	224 443	333 531	522 427	495 335	447 846	367 186	5 153 970
14 713	13 246	8 101	12 316	14 346	13 470	7 759	7 972	160 793
34 442	29 483	13 829	21 799	26 369	26 056	10 677	13 778	313 619
156 007	157 752	100 109	104 409	174 971	171 348	180 553	146 092	1 857 448
1 689 558	1 730 337	1 115 569	1 136 455	1 839 593	1 900 102	2 011 218	1 630 693	19 934 528
120 888	125 400	82 343	83 602	134 455	133 264	136 206	108 866	1 443 461
1 418 142	1 481 004	955 877	981 447	1 509 925	1 585 016	1 620 793	1 308 527	16 627 484

Maandstatistiek van de industriële productie - PRODCOM

Leveringen (1) in waarde en in hoeveelheid volgens de CPA en de Prodcom-lijst

Code (2)	Omschrijving	Eenheid	1999			
			Januari	Februari	Maart	April
17104402	--- Garens van vlas, n.o.v.k., voor weverijen	x 1000 BEF kg	59 454 296 156	53 834 267 429	49 841 248 295	41 828 204 198
17104A	--- = 45+46 Textielgarens van natuurlijke vezels.	x 1000 BEF kg	29 607 112 432	26 998 119 359	22 595 96 311	21 916 86 260
17105	-- Textielgarens van synthetische of van kunstmatige filamenten of stapelvezels	x 1000 BEF kg	822 678 5 568 793	750 568 5 118 371	881 634 6 068 746	739 799 5 002 607
17105A	--- = 51+55 Textielgarens van synthetische of van kunstmatige vezels (naaigarens incl.) waarvan:	x 1000 BEF kg	177 650 1 465 198	136 871 1 308 924	132 767 1 343 461	121 041 1 223 822
17105133	---- Getwijnde of gekabelde garens van polyamiden, n.o.v.k.	x 1000 BEF kg	6 273 156 541	6 705 122 099	6 500 166 215	9 237 177 685
171052	--- Garens van synthetische stapelvezels, niet voor verkoop in het klein	x 1000 BEF kg	463 317 2 885 629	426 593 2 618 396	503 841 3 159 506	426 560 2 552 710
1710523	---- Garens van synthetische stapelvezels (andere dan naaigarens) bevattende 85 % of meer van die vezels, n.o.v.k. waarvan:	x 1000 BEF kg	343 659 2 209 588	304 888 1 961 013	378 838 2 399 652	315 992 1 888 914
17105231	----- Garens van synthetische stapelvezels (andere dan naaigarens) met 85 of > 85 % van die vezels, n.o.v.k., voor tapijten	x 1000 BEF kg	198 807 1 571 294	159 718 1 331 230	207 346 1 612 951	159 304 1 222 510
17105232	----- Garens van synthet. stapelvezels (andere dan naaigarens) met 85 of > 85 % van die vezels, n.o.v.k., voor overige weverijen	x 1000 BEF kg	62 459 365 239	75 132 408 369	96 315 560 428	81 915 447 405
1710525	---- Garens van polyester-stapelvezels, hoofdzakelijk gemengd met kunstmatige vezels, n.o.v.k.	x 1000 BEF kg	19 532 71 122	37 831 107 703	26 584 91 847	29 964 111 129
1710527	---- Garens van synthetische stapelvezels enkel of hoofdzakelijk gemengd met katoen, n.o.v.k. waarvan:	x 1000 BEF kg	61 515 365 803	43 938 277 206	54 642 378 789	41 951 281 422
17105272	----- Garens van synthetische stapelvezels enkel of hoofdzakelijk gemengd met katoen, n.o.v.k., voor overige weverijen	x 1000 BEF kg	24 817 241 346	19 310 196 424	27 107 281 922	25 053 221 125
1710529	---- Garens van synthetische stapelvezels, n.e.g., n.o.v.k.	x 1000 BEF kg	38 611 239 116	39 936 272 474	43 777 289 218	38 653 271 245
171053	--- Garens van synthetische stapelvezels met wol gemengd, niet voor verkoop in het klein	x 1000 BEF kg	96 312 552 256	94 651 511 450	131 229 692 807	100 848 524 124
171054	--- Garens van kunstmatige stapelvezels, niet voor verkoop in het klein waarvan:	x 1000 BEF kg	85 399 665 710	92 453 679 601	113 797 872 972	91 350 701 951
17105402	---- Garens van kunstmatige stapelvezels (andere dan naaigarens), n.o.v.k., voor overige weverijen	x 1000 BEF kg	38 417 335 068	43 580 361 186	53 669 414 197	40 173 347 506
1720	- TEXTIELWEEFSELS	x 1000 BEF kg	4 376 153 14 650 372	4 322 264 15 084 722	5 191 801 17 602 350	4 684 513 15 287 906
172010	-- Weefsels (andere dan speciale weefsels) van natuurlijke vezels andere dan katoen waarvan:	x 1000 BEF kg	164 417 220 672	171 087 235 856	176 174 250 857	170 106 233 397
1720100A	--- = 10.22+25+29+32+35+39 Weefsels van wol, van haar of van paardehaar	x 1000 BEF kg	31 943 25 933	31 214 29 782	45 593 52 949	37 973 30 882
172020	-- Weefsels (andere dan speciale weefsels) van katoen waarvan:	x 1000 BEF kg	1 165 369 3 404 469	1 093 192 3 328 363	1 342 632 4 018 300	1 173 090 3 453 345
1720200D	--- = 20.15+35 Weefsels van katoen, met een gewicht =< 200 g/m, uitgez. gaasverb., voor overig woningtextiel	x 1000 BEF kg	99 870 352 315	87 376 305 565	96 614 322 336	99 010 355 713

(1) Leveringen m.i.v. aan het buitenland geleverd maakloonwerk.

(2) Statistische classering van producten gekoppeld aan activiteiten - CPA (2-6 cijfers); Prodcom-lijst (8 cijfers).

(voorlopige cijfers) - vervolg

								1999
Mei	Juni	Juli	Augustus	September	Oktober	November	December	
46 346	50 421	34 884	34 362	64 573	56 471	51 860	44 720	588 594
226 732	258 661	175 175	162 002	299 593	275 460	241 612	210 117	2 865 430
23 019	27 358	19 310	14 926	30 917	24 315	23 715	23 893	288 569
94 232	109 636	74 701	60 852	127 710	106 813	93 521	102 577	1 184 404
683 401	849 320	518 983	487 866	839 547	789 622	756 787	561 220	8 681 425
4 575 619	5 979 778	3 674 234	3 623 719	5 464 292	5 449 763	5 530 429	4 017 178	60 073 529
109 489	137 987	94 633	93 145	134 411	114 760	137 395	106 550	1 496 699
1 099 162	1 299 235	727 148	934 291	1 215 343	1 080 865	1 395 591	1 002 396	14 095 436
10 987	21 360	15 898	7 622	17 503	13 456	19 720	11 371	146 632
216 769	266 611	172 481	104 824	172 668	201 086	287 775	112 301	2 157 055
394 980	512 203	282 673	251 424	478 516	443 348	415 450	303 071	4 901 976
2 257 207	3 314 539	1 976 700	1 679 205	2 778 526	2 821 549	2 776 954	1 966 642	30 787 563
279 694	378 348	204 670	186 814	340 876	324 094	287 503	203 660	3 549 036
1 533 769	2 438 595	1 474 102	1 170 729	1 928 248	1 934 493	1 866 928	1 349 777	22 155 808
108 865	216 348	97 140	103 479	150 204	138 690	152 956	130 520	1 823 377
851 812	1 728 944	950 519	828 768	1 173 988	1 174 717	1 307 291	952 183	14 706 207
92 057	87 457	41 577	40 159	76 862	87 517	59 089	45 613	846 152
432 842	496 651	233 435	232 538	420 076	523 442	370 247	293 434	4 784 106
26 926	37 059	18 573	9 557	41 375	18 920	18 259	14 846	299 426
120 655	154 397	84 098	37 529	151 141	78 466	82 090	71 337	1 161 514
50 787	51 840	36 930	29 247	55 548	51 264	59 679	44 672	582 013
382 997	406 955	301 100	234 298	434 302	383 856	420 241	304 615	4 171 584
28 929	30 316	20 948	18 477	34 402	29 987	32 535	28 406	320 287
304 962	330 370	235 694	194 691	367 966	316 465	329 990	247 167	3 268 122
37 573	44 956	22 500	25 806	40 717	49 070	50 009	39 893	471 501
219 786	314 592	117 400	236 649	264 835	424 734	407 695	240 913	3 298 657
97 492	99 657	67 232	77 432	108 674	115 234	93 138	74 516	1 156 415
524 982	542 399	350 640	472 940	589 318	634 201	496 295	457 096	6 348 508
81 440	99 473	74 445	65 865	117 946	116 280	110 804	77 083	1 126 335
694 268	823 605	619 746	537 283	881 105	913 148	861 589	591 044	8 842 022
36 408	57 189	46 591	43 565	65 308	67 103	65 068	39 576	596 647
365 626	519 172	405 402	363 235	532 641	522 921	512 762	334 430	5 014 146
4 005 101	4 770 552	3 636 195	2 891 200	5 275 741	5 170 733	5 001 499	4 107 701	53 433 453
13 255 374	16 342 115	12 133 197	10 418 009	17 974 805	17 651 118	17 188 344	13 892 635	181 480 947
137 570	156 446	129 075	128 943	190 828	241 377	207 027	210 612	2 083 662
189 030	220 235	186 564	169 747	285 303	349 761	279 890	289 106	2 910 418
39 013	39 461	26 811	51 140	47 003	47 308	38 444	40 385	476 288
40 433	38 301	30 300	40 885	52 533	42 714	42 312	43 237	470 261
979 184	1 124 928	797 750	656 257	1 137 668	1 181 989	1 151 725	892 876	12 696 660
2 891 594	3 190 051	2 299 643	2 068 013	3 497 403	3 634 170	3 474 637	2 747 452	38 007 440
79 836	102 055	93 332	79 838	119 211	126 664	109 187	81 055	1 174 048
294 292	375 761	348 151	296 186	453 204	453 610	397 787	318 647	4 273 567

Maandstatistiek van de industriële productie - PRODCOM

Leveringen (1) in waarde en in hoeveelheid volgens de CPA en de Prodcorm-lijst

Code (2)	Omschrijving	Eenheid	1999			
			Januari	Februari	Maart	April
1720200G	--- = 20.42+52 Weefsels van katoen, > 200 g/m, voor kleding	x 1000 BEF kg	380 705 975 694	337 560 953 490	414 797 1 167 912	314 244 792 866
1720200H	--- = 20.43+53+49+59 Weefsels van katoen, > 200 g/m, voor huishoudlinnen, voor technische en industriële toepassingen	x 1000 BEF kg	19 946 34 957	22 598 34 428	35 202 53 056	27 461 39 034
1720200I	--- = 20.45+55 Weefsels van katoen, > 200 g/m, voor overige woningtextiel	x 1000 BEF kg	368 192 942 506	354 572 972 112	422 279 1 097 577	387 350 1 021 708
17202045	---- Weefsels van katoen, > 200 g/m ² , uitgez. de weefsels met verschillend gekleurde garens, voor overig woningtextiel	x 1000 BEF kg	84 750 240 792	82 302 244 888	107 404 328 206	92 075 266 739
17202055	---- Weefsels van katoen, van versch. gekl. garens, > 200 g/m ² , uitgez. de z.g. Denimweefsels, voor overig woningtextiel	x 1000 BEF kg	283 442 701 714	272 270 727 224	314 875 769 371	295 275 754 969
17203	-- Weefsels (andere dan speciale weefsels) van synthetische of kunstmatige filamenten of stapelvezels	x 1000 BEF kg	2 273 081 8 723 022	2 260 449 9 137 854	2 727 785 10 293 208	2 515 255 9 107 363
172031	--- Weefsels van synthetische of kunstmatige filamentgarens	x 1000 BEF kg	1 199 512 6 111 415	1 239 013 6 496 387	1 513 314 7 237 595	1 393 631 6 408 168
17203130	---- Weefsels van synthetische of kunstmatige vezels, hoge sterktegraad, strippen e.d.	x 1000 BEF kg	397 461 3 904 904	373 552 4 208 997	425 022 4 340 083	395 548 3 783 177
1720315	---- Weefsels van synth. filamentgarens, andere dan die met een hoge sterktegraad, andere dan strippen etc.waarvan:	x 1000 BEF kg	762 357 2 061 694	824 657 2 157 020	1 001 523 2 700 072	935 676 2 485 399
17203155	---- Weefsels van synth. filamentgarens, hoge sterktegraad uitgez., andere dan strippen etc., voor overig woningtextiel	x 1000 BEF kg	358 674 1 052 551	412 087 1 147 993	490 161 1 430 963	412 865 1 218 540
17203159	---- Weefsels van synth. filamentgarens, hoge sterktegraad uitgez., andere dan strippen etc., vr tech. & ind. toepass.	x 1000 BEF kg	30 954 89 627	39 636 121 822	52 499 154 092	37 313 104 103
1720317	---- Weefsels van kunstmatige filamentgarens, andere dan die met een hoge sterktegraad van viscoserayon	x 1000 BEF kg	39 694 144 817	40 804 130 370	86 769 197 440	62 407 139 592
172032	--- Weefsels van synthetische stapelvezels	x 1000 BEF kg	716 562 1 494 677	626 540 1 342 215	778 509 1 648 164	663 503 1 402 662
1720321	---- Weefsels van synthetische stapelvezels, bevattende 85 of meer gewichtspercenten van die vezelswaarvan:	x 1000 BEF kg	346 773 635 902	290 964 548 400	337 600 649 997	282 704 569 661
17203214	---- Weefsels van synthetische stapelvezels, met 85 % of meer van die vezels, voor gordijnen, overgordijnen en vitrages	x 1000 BEF kg	77 400 198 077	87 261 225 289	100 976 254 946	90 348 224 679
1720322	---- Weefsels van synth. stapelvezels, met <85% van die vezels, hoofdz. gem. met katoen, niet van verschill. kl. garens	x 1000 BEF kg	55 063 121 341	46 781 113 573	80 478 172 097	81 842 154 652
1720323	---- Weefsels van synth. stapelvezels, bevattende <85% van die vezels, hoofdz. gem. met katoen, met verschill.	x 1000 BEF kg	76 355 186 494	72 326 162 828	87 418 191 672	71 000 160 439
172032A	---- = 32.4+5 Andere weefsels van synthetische stapelvezels, enkel of hoofdzakelijk gemengd met wol	x 1000 BEF kg	11 730 15 775	8 787 11 544	13 119 16 895	16 195 19 400
1720329	---- Andere weefsels van synthetische stapelvezels, gemengd met vezels andere dan van wolwaarvan:	x 1000 BEF kg	226 641 535 165	207 682 505 870	259 894 617 503	211 762 498 510
17203292	---- Andere weefsels van synthetische stapelvezels, gemengd met vezels andere dan van wol, voor kleding	x 1000 BEF kg	82 078 147 526	61 925 111 588	73 975 156 529	74 652 157 320
172033	--- Weefsels van kunstmatige stapelvezels	x 1000 BEF kg	357 007 1 116 930	394 896 1 299 252	435 962 1 407 449	458 121 1 296 533

(1) Leveringen m.i.v. aan het buitenland geleverd maakloonwerk.

(2) Statistische classering van producten gekoppeld aan activiteiten - CPA (2-6 cijfers); Prodcorm-lijst (8 cijfers).

(voorlopige cijfers) - vervolg

								1999
Mei	Juni	Juli	Augustus	September	Oktober	November	December	
211 346	263 572	154 935	143 668	194 457	235 689	291 626	245 470	3 188 069
618 165	735 633	397 964	401 676	594 565	691 312	832 109	724 963	8 906 349
22 874	37 791	26 761	12 828	24 636	23 047	23 211	26 302	302 657
34 403	60 531	35 486	25 694	44 772	28 877	34 711	46 232	472 181
358 676	414 710	330 129	235 790	414 067	411 498	363 308	297 085	4 357 656
897 396	1 068 704	885 065	669 278	1 117 984	1 124 348	1 020 609	847 967	11 665 254
73 765	117 017	68 973	56 432	106 259	106 886	86 365	57 330	1 039 558
229 953	312 205	216 688	185 248	322 679	314 859	284 396	201 067	3 147 720
284 911	297 693	261 156	179 358	307 808	304 612	276 943	239 755	3 318 098
667 443	756 499	668 377	484 030	795 305	809 489	736 213	646 900	8 517 534
2 191 292	2 673 619	2 060 326	1 619 754	2 984 181	2 822 966	2 749 674	2 284 725	29 163 107
8 101 135	10 242 349	7 472 246	6 553 146	11 141 185	10 656 899	10 538 291	8 439 655	110 406 353
1 255 561	1 460 318	1 128 147	828 163	1 711 771	1 588 278	1 541 484	1 158 478	16 017 670
5 687 394	7 115 472	5 104 061	4 411 084	7 840 331	7 495 802	7 358 094	5 493 994	76 759 797
357 622	445 975	308 753	316 021	488 260	488 515	483 236	346 052	4 826 017
3 331 871	3 991 527	2 759 312	2 979 222	4 534 584	4 551 747	4 655 297	3 303 453	46 344 174
861 000	938 098	791 089	496 581	1 147 343	1 047 979	994 960	779 091	10 580 354
2 270 467	2 960 225	2 257 727	1 381 449	3 159 789	2 791 669	2 563 100	2 061 768	28 850 379
349 737	443 031	373 870	238 224	501 866	486 997	468 066	377 514	4 913 092
989 263	1 421 298	1 199 847	715 156	1 603 462	1 469 877	1 499 067	1 236 118	14 984 135
41 797	55 179	33 367	24 517	33 367	37 293	36 305	31 492	453 719
116 026	153 279	81 597	73 418	89 645	111 207	115 330	94 864	1 305 010
36 939	76 245	28 305	15 561	76 168	51 784	63 288	33 335	611 299
85 056	163 720	87 022	50 413	145 958	152 386	139 697	128 773	1 565 244
604 324	746 513	552 152	455 068	766 313	770 137	744 320	682 418	8 106 359
1 244 873	1 540 366	1 121 084	936 454	1 585 841	1 610 882	1 595 062	1 406 350	16 928 630
261 736	323 469	253 529	155 408	331 905	363 586	326 053	298 403	3 572 130
469 304	542 272	450 117	247 159	563 811	638 010	595 999	586 129	6 496 761
62 583	83 066	88 598	39 021	95 237	104 172	93 000	77 107	998 769
155 152	201 207	220 846	97 467	249 113	268 206	235 499	200 923	2 531 404
60 948	75 917	58 939	43 961	36 351	22 516	54 759	61 291	678 846
119 742	168 567	130 770	94 022	89 990	53 030	129 212	142 847	1 489 843
69 485	84 519	57 367	47 487	89 215	85 383	76 246	61 088	877 889
155 443	196 032	117 946	104 144	198 981	210 150	176 874	137 211	1 998 214
13 764	14 802	6 438	5 893	11 461	14 350	12 698	7 396	136 633
15 710	17 395	6 252	6 355	12 414	16 897	15 455	9 343	163 435
198 391	247 806	175 879	202 319	297 381	284 302	274 564	254 240	2 840 861
484 674	616 100	415 999	484 774	720 645	692 795	677 522	530 820	6 780 377
61 457	61 276	48 843	50 513	67 350	76 834	79 330	70 651	808 884
132 055	121 311	118 699	111 880	138 783	163 656	178 791	123 010	1 661 148
331 407	466 788	380 027	336 523	506 097	464 551	463 870	443 829	5 039 078
1 168 868	1 586 511	1 247 101	1 205 608	1 715 013	1 550 215	1 585 135	1 539 311	16 717 926

Maandstatistiek van de industriële productie - PRODCOM

Leveringen (1) in waarde en in hoeveelheid volgens de CPA en de Prodcop-lijst

Code (2)	Omschrijving	Eenheid	1999			
			Januari	Februari	Maart	April
172040	-- Fluweel en pluuche, lussenweefsel en andere speciale weefsels waarvan:	x 1000 BEF kg	773 286 2 302 209	797 536 2 382 649	945 210 3 039 985	826 062 2 493 801
17204010	--- Fluweel, pluuche en chenilleweefsel	x 1000 BEF kg	578 538 1 510 433	614 407 1 630 319	694 225 1 898 909	627 252 1 713 140
1730	- TEXTIELVEREDELINGSDIENSTEN WAARVAN:	x 1000 BEF -	1 082 846	1 124 860	1 317 615	1 165 849
173010	-- Diensten in verband met het verven van vezels en garens	x 1000 BEF kg	256 247 4 330 145	260 146 3 968 675	296 445 4 528 626	268 290 4 027 736
173010A	--- = 10.1+2 Verven en appreten van garens en stapelvezels waarvan:	x 1000 BEF kg	212 137 3 865 120	212 138 3 527 756	241 516 4 019 047	220 576 3 594 101
17301022	---- Verven van garens van wol of van fijn of grof haar	x 1000 BEF kg	25 155 488 303	24 839 511 200	30 869 552 480	31 355 531 455
17301023	---- Verven van garens van katoen	x 1000 BEF kg	59 176 866 977	66 932 1 033 240	76 979 1 171 789	70 925 1 054 374
17301025	---- Verven van synthetische filamentgarens	x 1000 BEF kg	54 239 863 939	58 347 897 123	63 983 1 027 390	52 059 835 080
17301027	---- Verven van garens van synthetische stapelvezels	x 1000 BEF kg	41 482 996 584	26 707 376 791	28 881 429 314	29 813 394 271
17301028	---- Verven van garens van kunstmatige stapelvezels	x 1000 BEF kg	19 993 314 646	24 357 391 619	24 256 393 195	20 364 342 406
17301030	--- Anders afwerken van garens	x 1000 BEF kg	44 110 465 025	48 008 440 919	54 929 509 579	47 714 433 635
17302	-- Diensten in verband met het bleken en verven van weefsels -	x 1000 BEF -	275 917	280 947	314 938	285 496
173021	--- Diensten in verband met het bleken van weefsels waarvan:	x 1000 BEF -	40 651	38 941	54 716	45 704
17302130	---- Bleken van weefsels van katoen	x 1000 BEF m2	38 204 1 096 643	35 297 1 156 878	50 456 1 479 376	41 512 1 136 720
173022	--- Diensten in verband met het verven van weefsels waarvan:	x 1000 BEF -	235 266	242 006	260 222	239 792
17302230	---- Verven van weefsels van katoen	x 1000 BEF m2	105 553 3 311 283	103 611 3 093 110	128 610 4 057 621	109 938 3 387 858
17302250	---- Verven van weefsels van synthetische filamentgarens en stapelvezels	x 1000 BEF m2	95 875 4 819 785	102 305 5 291 470	96 462 5 386 963	90 519 5 117 469
173030	-- Diensten in verband met het bedrukken van weefsels waarvan:	x 1000 BEF -	312 822	323 507	380 593	324 228
17303030	--- Bedrukken van weefsels van katoen	x 1000 BEF m2	229 021 2 624 311	246 922 2 848 961	274 802 3 280 634	223 507 2 811 738
17304020	-- Anders afwerken van weefsels van wol of van fijn of grof haar	x 1000 BEF m2	6 565 191 861	6 690 187 734	8 907 241 933	7 544 211 757
17304030	-- Anders afwerken van weefsels van katoen	x 1000 BEF m2	37 782 981 637	39 648 988 233	44 693 1 258 500	46 703 1 123 449

(1) Leveringen m.i.v. aan het buitenland geleverd maakloonwerk.

(2) Statistische classering van producten gekoppeld aan activiteiten - CPA (2-6 cijfers); Prodcop-lijst (8 cijfers).

(voorlopige cijfers) - vervolg

								1999
Mei	Juni	Juli	Augustus	September	Oktober	November	December	
697 055	815 559	649 044	486 246	963 064	924 401	893 073	719 488	9 490 024
2 073 615	2 689 480	2 174 744	1 627 103	3 050 914	3 010 288	2 895 526	2 416 422	30 156 736
522 197	602 740	470 470	320 106	745 583	705 245	688 856	563 381	7 133 000
1 421 202	1 791 347	1 325 412	920 289	2 095 028	2 039 340	1 997 791	1 660 976	20 004 186
1 064 324	1 254 321	828 536	871 156	1 312 370	1 284 095	1 231 885	1 198 012	13 735 869
231 710	311 443	159 959	171 210	303 369	289 237	278 972	252 165	3 079 193
3 422 621	4 609 405	2 431 564	2 541 918	4 435 884	4 352 390	4 287 825	4 182 212	47 119 001
192 701	261 837	131 303	138 799	247 265	248 986	227 631	203 856	2 538 745
3 074 170	4 128 897	2 121 628	2 232 487	3 970 660	3 855 753	3 733 178	3 341 890	41 464 687
20 078	34 003	14 250	19 091	29 048	26 981	27 351	21 338	304 358
358 903	533 267	232 499	289 489	506 086	449 900	482 610	381 990	5 318 182
58 687	76 661	42 190	41 757	74 684	77 951	73 925	68 976	788 843
905 176	1 139 248	637 597	614 193	1 088 863	1 151 245	1 092 774	1 038 247	11 793 723
47 373	61 592	32 957	33 116	65 433	63 431	59 358	52 002	643 890
760 116	968 894	527 246	551 995	1 023 244	1 042 935	956 974	857 998	10 312 934
37 643	44 079	15 792	21 525	34 042	42 696	29 394	28 101	380 155
445 630	580 741	227 053	298 900	466 548	489 509	456 471	411 255	5 573 067
18 163	28 186	13 708	15 270	27 140	24 688	22 191	19 838	258 154
302 742	444 564	206 583	265 905	465 033	411 069	370 337	321 884	4 229 983
39 009	49 606	28 656	32 411	56 104	40 251	51 341	48 309	540 448
348 451	480 508	309 936	309 431	465 224	496 637	554 647	840 322	5 654 314
254 546	316 787	168 187	215 745	316 404	296 352	270 956	253 752	3 250 027
37 743	51 379	27 992	44 384	61 363	49 489	50 639	49 041	552 042
34 326	48 284	26 369	42 864	58 396	45 545	48 112	45 536	514 901
892 836	1 451 687	719 392	1 064 650	1 648 365	1 301 869	1 313 946	1 216 629	14 478 991
216 803	265 408	140 195	171 361	255 041	246 863	220 317	204 711	2 697 985
91 133	110 116	44 143	71 849	81 575	95 307	76 612	80 546	1 098 993
2 631 604	3 177 825	1 290 805	2 516 081	2 345 022	3 043 367	2 580 119	2 314 634	33 749 329
95 788	112 458	73 528	71 788	132 484	113 543	104 127	89 345	1 178 222
4 905 713	6 072 291	3 691 027	3 872 053	7 241 473	5 458 376	4 787 385	4 366 808	61 010 813
321 070	342 083	238 232	252 506	387 064	367 057	358 813	382 165	3 990 140
229 920	249 152	186 754	196 306	295 147	271 152	267 826	303 439	2 973 948
2 543 670	3 052 818	2 224 440	2 376 610	3 469 967	3 311 383	2 875 320	2 936 732	34 356 584
5 744	8 720	4 701	4 385	7 430	6 957	6 447	5 520	79 610
170 733	252 123	147 735	116 246	219 251	194 604	186 464	167 609	2 288 050
39 631	18 345	13 317	13 197	18 458	21 081	25 069	23 111	341 035
875 896	694 781	430 706	445 228	726 009	804 372	990 970	882 114	10 201 895

Maandstatistiek van de industriële productie - PRODCOM

Leveringen (1) in waarde en in hoeveelheid volgens de CPA en de Prodcom-lijst

Code (2)	Omschrijving	Eenheid	1999			
			Januari	Februari	Maart	April
17304050	-- Anders afwerken van weefsels van synthetische filamentgarens en stapelvezels	x 1000 BEF m2	119 993 6 926 615	120 887 7 431 304	150 491 8 643 373	139 336 7 583 728
17304060	-- Anders afwerken van weefsels van kunstmatige filamentgarens en stapelvezels	x 1000 BEF m2	13 364 935 672	19 127 1 346 648	21 335 1 463 277	17 775 1 278 878
1740	- GECONFECTIONEERDE ARTIKELEN VAN TEXTIEL, EXCLUSIEF KLEDING	x 1000 BEF -	1 510 700	1 409 774	1 629 959	1 486 013
17401	-- Geconfectioneerde artikelen van textiel voor huishoudelijk gebruik	x 1000 BEF -	1 177 783	1 049 814	1 197 411	1 119 962
17401A	--- = 11+12 Dekens en beddelinnen	x 1000 BEF kg	59 162 97 932	54 468 76 311	83 900 136 709	58 948 91 824
	waarvan:					
17401253	---- Beddelinnen van katoen	x 1000 BEF kg	45 908 78 213	44 089 61 246	67 049 110 942	46 324 73 968
17401259	---- Ander beddelinnen, geweven, van andere textielstoffen	x 1000 BEF kg	11 800 16 073	8 582 10 836	15 752 23 313	11 887 16 274
174013	--- Tafellinnen	x 1000 BEF kg	42 645 88 574	56 184 148 607	74 125 159 946	55 297 85 461
	waarvan:					
17401353	---- Tafellinnen van katoen	x 1000 BEF kg	34 447 69 154	43 489 94 035	59 523 128 830	50 047 76 696
174014	--- Huishoudlinnen	x 1000 BEF kg	461 640 1 285 050	327 202 825 057	358 582 888 612	348 685 913 686
17401430	---- Huishoudlinnen van lussenstof van katoen	x 1000 BEF kg	442 692 1 244 740	306 288 783 371	342 733 853 448	330 807 877 224
17401450	---- Huishoudlinnen, geweven, van andere textielstoffen, n.e.g.	x 1000 BEF kg	18 948 40 310	20 914 41 686	15 849 35 164	17 878 36 462
174015	--- Vitrages, gordijnen en rolgordijnen, bed- en gordijnvalletjes daaronder begrepen	x 1000 BEF kg	78 430 80 423	88 775 90 681	101 641 102 593	99 292 96 294
17401530	---- Vitrages, gordijnen, rolgordijnen en valletjes, van brei- of haakwerk	x 1000 BEF kg	17 048 17 822	13 671 13 528	14 353 16 491	16 364 21 518
17401550	---- Vitrages, gordijnen, rolgordijnen en valletjes, geweven	x 1000 BEF kg	61 382 62 601	75 104 77 153	87 288 86 102	82 928 74 776
174016	--- Andere artikelen voor stoffering, n.e.g.	x 1000 BEF -	535 906	523 185	579 163	557 740
	waarvan:					
17401659	---- Andere artikelen voor stoffering (o.a. autobekleding)	x 1000 BEF -	473 048	490 322	551 617	527 303
17402	-- Andere geconfectioneerde artikelen van textiel	x 1000 BEF -	332 917	359 960	432 548	366 051
	waarvan:					
174022	--- Dekkleden, zeilen voor schepen, enz., zonneschermen, tenten en kampeerartikelen	x 1000 BEF kg	82 891 193 716	121 223 270 619	150 013 342 598	131 764 286 268
	waarvan:					
17402210	---- Dekkleden en zonneschermen	x 1000 BEF kg	66 537 155 127	75 913 152 398	93 725 197 695	97 727 200 364
174024	--- Slaapzakken; beddegoed	x 1000 BEF p/st	169 688 513 761	156 622 579 862	179 897 644 895	147 875 547 911
	waarvan:					

(1) Leveringen m.i.v. aan het buitenland geleverd maakloonwerk.

(2) Statistische classering van producten gekoppeld aan activiteiten - CPA (2-6 cijfers); Prodcom-lijst (8 cijfers).

(voorlopige cijfers) - vervolg

								1999
Mei	Juni	Juli	Augustus	September	Oktober	November	December	
123 310	149 337	122 752	105 201	179 290	193 271	194 063	157 252	1 755 183
6 869 801	8 231 651	5 851 015	5 207 705	7 839 281	9 076 975	9 586 253	8 573 834	91 821 535
14 697	21 906	14 903	10 776	22 751	21 968	21 748	17 684	218 034
991 868	1 486 267	1 075 498	742 819	1 568 736	1 501 709	1 462 096	1 273 031	15 126 499
1 548 437	1 931 205	1 170 509	1 037 976	1 696 521	1 599 036	1 786 651	1 496 692	18 303 473
1 179 398	1 521 669	825 010	751 022	1 237 914	1 217 676	1 452 461	1 128 954	13 859 074
59 500	80 151	49 562	43 245	89 322	79 695	70 574	86 034	814 561
100 954	138 607	79 622	68 560	144 921	138 190	118 572	144 886	1 337 088
43 701	65 893	41 457	36 346	71 749	61 438	61 062	74 691	659 707
76 228	115 151	67 477	57 557	115 084	109 159	105 665	130 166	1 100 856
14 403	12 402	7 460	6 307	16 432	17 252	8 791	10 299	141 367
21 056	20 517	10 811	9 226	26 570	26 588	10 732	12 626	204 622
65 028	72 546	70 480	34 579	77 854	71 667	119 709	87 961	828 075
114 752	131 835	116 459	69 149	129 418	132 662	194 480	147 684	1 519 027
51 157	53 487	59 990	26 710	58 821	51 170	99 524	67 185	655 550
78 158	85 413	89 605	43 345	90 749	83 519	150 959	102 324	1 092 787
457 356	505 840	250 267	213 844	350 989	410 894	670 833	429 623	4 785 755
1 310 415	1 423 350	687 177	535 160	922 922	1 021 604	1 758 065	1 132 550	12 703 648
441 576	487 761	240 851	204 782	331 375	395 825	656 890	416 081	4 597 661
1 279 480	1 382 508	669 681	514 692	881 552	976 306	1 732 298	1 104 540	12 299 840
15 780	18 079	9 416	9 062	19 614	15 069	13 943	13 542	188 094
30 935	40 842	17 496	20 468	41 370	45 298	25 767	28 010	403 808
87 734	95 742	70 717	77 123	94 689	81 785	72 728	84 608	1 033 264
79 364	93 354	65 184	73 468	91 625	81 627	73 638	86 333	1 014 584
13 739	14 360	10 412	15 459	21 377	15 379	15 733	15 273	183 168
13 999	21 446	10 036	21 044	26 806	16 488	17 030	22 190	218 398
73 995	81 382	60 305	61 664	73 312	66 406	56 995	69 335	850 096
65 365	71 908	55 148	52 424	64 819	65 139	56 608	64 143	796 186
509 780	767 390	383 984	382 231	625 060	573 635	518 617	440 728	6 397 419
490 110	743 095	355 623	342 223	579 472	516 353	501 745	423 907	5 994 818
369 039	409 536	345 499	286 954	458 607	381 360	334 190	367 738	4 444 399
141 737	145 184	122 919	81 141	137 803	103 610	96 731	103 974	1 418 990
326 894	339 055	276 797	163 797	325 886	216 259	208 861	235 687	3 186 437
96 420	98 759	82 781	58 366	68 175	74 444	60 678	66 135	939 660
207 963	217 644	171 159	106 819	137 471	139 225	114 715	136 139	1 936 719
150 879	163 945	131 008	130 898	211 498	194 490	161 992	170 210	1 969 002
554 838	560 623	493 104	459 660	641 212	514 168	468 847	500 834	6 479 715

Maandstatistiek van de industriële productie - PRODCOM

Leveringen (1) in waarde en in hoeveelheid volgens de CPA en de Prodcom-lijst

Code (2)	Omschrijving	Eenheid	1999			
			Januari	Februari	Maart	April
17402499	---- Artikelen voor bedden (excl. matrassen en slaapzakken), andere	x 1000 BEF p/st	163 299 468 877	149 560 526 615	166 704 580 423	141 048 495 108
17402590	--- Andere geconfectioneerde artikelen, incl. dweilen, vaatdoeken e.d. van brei-/haakwerk	x 1000 BEF kg	27 207 20 887	25 201 15 890	36 951 46 035	40 329 55 945
175	- OVERIGE TEXTIELPRODUKTEN	x 1000 BEF -	7 248 844	7 484 906	8 510 712	7 451 559
17511	-- Tapijten en andere vloerbedekkingen van textielstoffen	x 1000 BEF m2	5 778 792 40 766 506	6 038 059 42 119 151	6 844 906 48 073 329	5 839 409 41 726 435
17511200	--- Geweven tapijten	x 1000 BEF m2	1 468 570 4 711 635	1 752 416 6 292 541	1 994 834 7 268 309	1 647 420 5 844 082
17511300	--- Getufte tapijten	x 1000 BEF m2	3 705 023 25 227 387	3 581 969 24 086 755	4 020 616 26 190 722	3 425 307 22 366 733
175114	--- Andere tapijten (inclusief die van vilt)	x 1000 BEF m2	605 199 10 827 484	703 674 11 739 855	829 456 14 614 298	766 682 13 515 620
17511430	---- Niet-getufte of -gevlakte tapijten van vilt	x 1000 BEF m2	504 131 10 260 850	585 190 11 104 903	707 754 13 824 099	654 558 12 892 063
17511490	---- Andere tapijten, n.e.g.	x 1000 BEF m2	101 068 566 634	118 484 634 952	121 702 790 199	112 124 623 557
17521	-- Koord, bindgaren, touw en netten	x 1000 BEF kg	51 426 428 389	49 647 457 941	76 044 908 275	75 202 1 092 510
17521160	--- Ander synthetisch touw en kabel	x 1000 BEF kg	31 647 239 835	31 528 262 774	38 229 306 858	30 205 257 964
17521170	--- Ander synthetisch bindgaren, van vezels van polyethyleen of polypropyleen	x 1000 BEF kg	2 352 14 015	1 396 7 868	2 193 16 162	916 5 697
175310	-- Gebonden textielvlies en artikelen van gebonden textielvlies, exclusief kleding	x 1000 BEF kg	178 410 1 434 247	190 731 1 576 268	246 296 1 942 486	287 431 2 213 311
1754	-- Overige textielproducten n.e.g.	x 1000 BEF -	1 240 216	1 206 469	1 343 466	1 249 517
17541	--- Tule, kant, lint, passementwerk en borduurwerk	x 1000 BEF -	212 538	214 487	247 425	235 493
175411	---- Lint; passementwerk en dergelijke	x 1000 BEF -	206 372	209 689	242 919	230 830
17541130	----- Lint, excl. etiketten, insignes e.d. artikelen	x 1000 BEF -	151 909	158 064	170 289	163 282
17541150	----- Etiketten, insignes e.d. artikelen, van textiel	x 1000 BEF -	29 430	27 295	40 361	37 805
17541170	----- Vlechten aan het stuk, passementwerk	x 1000 BEF -	25 033	24 330	32 269	29 743
17541A	----- = 12+13 Tule, kant en borduurwerk	x 1000 BEF -	6 166	4 798	4 506	4 663
17542000	--- Vilt	x 1000 BEF kg	59 614 551 723	75 364 680 881	74 229 709 395	63 303 696 992

(1) Leveringen m.i.v. aan het buitenland geleverd maakloonwerk.

(2) Statistische classering van producten gekoppeld aan activiteiten - CPA (2-6 cijfers); Prodcom-lijst (8 cijfers).

(voorlopige cijfers) - vervolg

								1999
Mei	Juni	Juli	Augustus	September	Oktober	November	December	
135 233	157 989	117 708	125 814	202 224	184 506	155 125	150 454	1 849 664
488 301	517 972	356 454	427 319	592 761	453 564	421 795	391 565	5 720 754
32 854	40 645	32 982	29 757	39 405	28 221	28 768	40 823	403 143
23 226	41 774	16 978	27 814	28 561	15 453	13 307	46 115	351 985
6 645 402	8 080 390	7 110 265	6 107 647	9 056 576	9 005 489	8 512 980	7 414 792	92 629 562
5 172 003	6 359 439	5 859 542	4 987 081	7 452 332	7 552 696	7 059 622	6 148 101	75 091 982
36 776 986	44 702 835	40 048 663	37 878 409	52 721 265	52 747 041	50 443 044	43 358 160	531 361 824
1 426 626	1 976 005	2 019 507	1 117 644	2 288 038	2 288 088	2 224 414	2 076 665	22 280 227
5 184 626	7 458 887	8 002 273	4 022 463	8 582 180	8 524 121	8 624 156	8 350 591	82 865 864
3 070 233	3 660 147	3 228 486	3 246 765	4 491 528	4 507 644	4 140 590	3 478 351	44 556 659
19 751 575	24 067 343	21 100 501	21 648 782	31 142 829	30 554 038	27 837 845	23 987 643	297 962 153
675 144	723 287	611 549	622 672	672 766	756 964	694 618	593 085	8 255 096
11 840 785	13 176 605	10 945 889	12 207 164	12 996 256	13 668 882	13 981 043	11 019 926	150 533 807
587 459	604 422	502 628	542 647	564 000	622 804	590 170	489 615	6 955 378
11 406 957	12 593 633	10 619 936	11 775 527	12 292 176	12 989 613	13 301 958	10 423 751	143 485 466
87 685	118 865	108 921	80 025	108 766	134 160	104 448	103 470	1 299 718
433 828	582 972	325 953	431 637	704 080	679 269	679 085	596 175	7 048 341
85 844	73 065	54 814	41 697	52 961	52 424	50 562	53 680	717 366
1 074 247	953 178	633 924	336 425	496 205	388 175	424 326	378 253	7 571 848
40 920	31 948	29 201	24 928	30 553	31 737	33 882	36 838	391 616
302 832	281 720	261 034	219 823	308 105	237 572	315 401	284 702	3 278 620
1 924	1 749	809	2 013	3 985	3 483	4 403	2 628	27 851
11 957	10 517	4 601	15 616	30 080	25 210	28 108	13 718	183 549
222 484	240 860	168 488	225 927	207 922	211 229	219 473	183 540	2 582 791
1 862 745	1 951 846	1 436 613	1 422 326	1 691 913	1 755 951	1 757 083	1 396 449	20 441 238
1 165 071	1 407 026	1 027 421	852 942	1 343 361	1 189 140	1 183 323	1 029 471	14 237 423
197 424	237 330	152 476	167 234	225 527	230 836	216 222	178 763	2 515 755
192 286	231 288	147 933	160 295	218 369	223 886	209 023	174 807	2 447 697
131 184	156 769	102 904	115 699	151 861	156 216	149 278	121 417	1 728 872
31 891	38 982	26 686	24 086	36 506	38 419	33 721	29 380	394 562
29 211	35 537	18 343	20 510	30 002	29 251	26 024	24 010	324 263
5 138	6 042	4 543	6 939	7 158	6 950	7 199	3 956	68 058
72 981	74 951	57 922	65 401	80 818	89 208	88 608	76 764	879 163
646 787	704 485	520 763	615 639	855 453	941 305	936 915	687 009	8 547 347

Maandstatistiek van de industriële productie - PRODCOM

Leveringen (1) in waarde en in hoeveelheid volgens de CPA en de Prodc-com-lijst

Code (2)	Omschrijving	Eenheid	1999			
			Januari	Februari	Maart	April
17543	--- Andere artikelen van textiel	x 1000 BEF kg	968 064 3 511 033	916 618 3 056 554	1 021 812 3 654 293	950 721 3 355 609
17543A	---- = 31+32+33+34+35+36+39 Textielproducten voor technisch gebruik	x 1000 BEF kg	113 003 162 055	101 238 139 855	93 680 160 713	96 761 119 477
17543700	---- Beklede weefsels	x 1000 BEF kg	683 167 3 072 291	607 103 2 492 376	699 677 3 167 863	648 201 2 858 930
175438	---- Produkten en artikelen van textiel, voor technisch gebruik waarvan:	x 1000 BEF kg	171 894 276 687	208 277 424 323	228 455 325 717	205 759 377 202
17543850	----- Kousen, pitten en wieken voor lampen, drijfriemen, slangen, filterzakken	x 1000 BEF kg	53 857 183 887	69 145 321 544	63 575 224 170	65 148 278 965
17601	- GEBREIDE EN GEHAAKTE STOFFEN	x 1000 BEF kg	327 392 703 404	295 165 641 591	345 358 660 352	317 125 636 209
176011	-- Poolbrei- en poolhaakwerk aan het stuk waarvan:	x 1000 BEF kg	146 036 366 912	135 720 335 497	149 070 330 489	121 090 301 653
17601170	--- Poolbrei- en poolhaakwerk, n.e.g.	x 1000 BEF kg	107 476 259 756	100 429 237 553	114 916 244 082	84 570 195 192
176012	-- Ander brei- en haakwerk aan het stuk	x 1000 BEF kg	181 356 336 492	159 445 306 094	196 288 329 863	196 035 334 556
177	- GEBREIDE EN GEHAAKTE ARTIKELEN	x 1000 BEF -	378 838	387 311	359 324	231 002
177110	-- Kousenbroeken, kousen, kniekousen, sokken en dergelijke artikelen, van brei- of haakwerkwaarvan:	x 1000 BEF -	51 565	54 207	58 707	49 123
17711090	--- Kousen en schoeisel, van brei- of haakwerk, n.e.g.	x 1000 BEF pa	42 506 379 940	45 030 432 028	39 951 380 047	36 820 348 437
177210	-- Truien, jumpers, pullovers, slipovers, vesten en dergelijke artikelen, van brei- of haakwerkwaarvan:	x 1000 BEF p/st	327 273 380 438	333 104 401 756	300 617 389 650	181 879 246 776
17721032	--- Truien, enz., voor dames of voor meisjes, van wol of van fijn haar	x 1000 BEF p/st	26 804 26 566	30 902 24 927	31 200 30 075	18 599 21 610
17721033	--- Truien, pullovers, van wol of fijn haar, => 50% wol en wegende 600 g of meer per stuk	x 1000 BEF p/st	22 477 23 186	30 814 27 001	24 538 27 761	12 297 17 224
17721062	--- Truien, enz., voor dames of voor meisjes, van katoen	x 1000 BEF p/st	58 549 42 699	39 897 48 077	23 843 22 209	48 592 33 091
17721071	--- Truien, enz., voor heren of voor jongens, van synth. of kunstmatige vezels	x 1000 BEF p/st	38 263 57 697	36 852 59 382	34 587 58 018	26 559 49 563
17721072	--- Truien, enz., voor dames of voor meisjes, van synth. of kunstmatige vezels	x 1000 BEF p/st	133 710 171 902	126 830 164 368	116 737 171 028	51 724 95 109
17721090	--- Truien, pullovers, slipovers, vesten, enz., van andere textielstoffen	x 1000 BEF p/st	21 962 23 079	36 382 35 851	35 221 35 908	17 273 21 029
18	KLEDING; BONT	x 1000 BEF -	1 682 705	1 999 592	1 989 242	1 359 458
	WAARVAN:					
18101000	- KLEDING VAN LEDER OF VAN KUNSTLEDER	x 1000 BEF p/st	10 392 1 218	15 770 1 904	13 545 1 446	6 679 995

(1) Leveringen m.i.v. aan het buitenland geleverd maakloonwerk.

(2) Statistische classering van producten gekoppeld aan activiteiten - CPA (2-6 cijfers); Prodc-com-lijst (8 cijfers).

(voorlopige cijfers) - vervolg

								1999
Mei	Juni	Juli	Augustus	September	Oktober	November	December	
894 666	1 094 745	817 023	620 307	1 037 016	869 096	878 493	773 944	10 842 505
3 267 346	3 757 858	2 866 567	1 970 347	3 556 303	2 639 461	2 647 573	2 504 093	36 787 037
91 142	102 175	96 804	97 877	119 684	100 534	110 604	75 201	1 198 703
131 153	121 911	166 836	114 918	171 441	142 654	158 955	160 776	1 750 744
625 011	744 609	517 240	351 373	674 148	564 556	585 659	466 269	7 167 013
2 873 085	3 227 676	2 354 774	1 644 038	3 102 158	2 245 137	2 246 044	1 969 377	31 253 749
178 513	247 961	202 979	171 057	243 184	204 006	182 230	232 474	2 476 789
263 108	408 271	344 957	211 391	282 704	251 670	242 574	373 940	3 782 544
46 109	72 899	60 693	42 296	53 773	51 175	51 458	63 481	693 609
168 373	293 713	259 995	131 046	170 216	152 195	161 291	269 506	2 614 901
257 824	336 905	157 520	245 907	354 789	356 592	352 803	300 272	3 647 052
551 412	681 913	398 900	398 833	760 726	688 969	736 461	620 656	7 479 426
99 788	101 968	81 991	38 994	140 231	124 698	137 028	115 596	1 392 210
218 872	281 658	186 191	113 991	363 721	308 987	337 609	277 375	3 422 955
75 949	82 936	64 680	25 854	96 771	96 979	103 499	83 938	1 037 997
164 553	226 961	136 525	63 282	248 933	232 473	247 281	189 796	2 446 387
158 036	234 937	75 529	206 313	214 558	231 894	215 775	184 676	2 254 842
332 540	400 255	212 709	284 842	397 005	379 982	398 852	343 281	4 056 471
161 720	374 638	297 962	478 434	483 921	348 531	226 979	286 071	4 014 731
42 815	63 634	44 141	59 605	70 550	48 927	41 609	38 962	623 845
30 854	52 864	39 413	39 966	45 798	39 005	33 451	32 105	477 763
287 736	493 478	373 446	363 093	397 584	291 083	273 388	297 029	4 317 289
118 905	311 004	253 821	418 829	413 371	299 604	185 370	247 109	3 390 886
159 872	381 730	314 045	483 853	490 778	378 729	248 425	346 056	4 222 108
11 457	19 976	22 748	32 167	41 863	26 974	4 900	10 850	278 440
11 568	17 545	20 522	32 044	36 248	32 317	5 559	17 339	276 320
17 658	61 914	28 057	54 167	66 711	37 438	22 119	30 254	408 444
15 062	54 463	27 863	43 890	59 148	29 579	20 878	27 023	373 078
16 449	10 185	30 868	61 890	35 852	34 091	12 306	21 088	393 610
9 406	13 345	50 373	59 914	49 510	58 469	18 657	46 123	451 873
14 234	36 141	42 310	45 680	41 820	27 265	27 380	28 097	399 188
27 863	55 870	64 121	64 400	65 219	42 511	40 037	53 877	638 558
45 570	134 827	89 814	145 836	152 385	92 575	64 200	112 240	1 266 448
81 404	171 715	114 383	189 030	192 339	115 175	78 013	138 215	1 682 681
5 990	17 824	27 225	42 495	38 593	37 976	15 265	21 060	317 266
6 676	22 347	24 065	40 078	39 590	36 274	17 764	25 176	327 837
1 135 867	1 481 863	1 512 084	2 000 695	1 999 883	1 487 861	1 272 717	1 282 251	19 204 218
3 912	10 569	11 410	17 513	15 757	6 371	5 299	6 371	123 588
519	1 415	1 394	1 628	1 347	633	693	768	13 960

Maandstatistiek van de industriële productie - PRODCOM

Leveringen (1) in waarde en in hoeveelheid volgens de CPA en de Prodcop-lijst

Code (2)	Omschrijving	Eenheid	1999			
			Januari	Februari	Maart	April
18211136	- JASJES EN BLAZERS VAN SYNTH. VEZELS, VOOR HEREN/JONGENS, BEDRIJFSKLEDING	x 1000 BEF p/st	4 851 7 416	5 681 8 717	5 642 8 683	4 397 7 380
182112	- LANGE EN KORTE BROEKEN EN ZOGENAAMDE AMERIKAANSE OVERALLS, WERK- EN BEDRIJFSKLEDING, VOOR HEREN	x 1000 BEF p/st	24 439 43 859	26 685 45 160	30 372 49 274	26 735 48 386
18211241	-- Lange broeken, enz., van katoen, voor heren/jongens, werkkleding	x 1000 BEF p/st	8 454 15 901	8 673 15 852	10 640 18 052	7 737 15 761
18211245	-- Lange broeken, enz., van synth. en kunstm. vezels, voor heren/jongens, werkk.	x 1000 BEF p/st	8 510 17 752	8 340 16 976	9 889 18 309	10 039 20 383
18211251	-- Amerikaanse overalls van katoen, voor heren/jongens, werkkleding	x 1000 BEF p/st	2 746 3 392	2 944 3 856	4 163 5 389	3 143 4 052
18211255	-- Am. overalls van synth. en kunstm. vezels, voor heren/jongens, werkkleding	x 1000 BEF p/st	4 729 6 814	6 728 8 476	5 680 7 524	5 816 8 190
182130	- ANDERE WERKKLEDING	x 1000 BEF p/st	46 247 123 052	49 992 110 389	63 926 138 799	54 465 123 303
18213011	-- Andere werkkleding voor heren/jongens, van katoen andere dan van breigoed	x 1000 BEF p/st	6 895 11 917	6 243 11 026	6 161 11 106	9 689 20 014
18213015	-- Werkkleding voor heren/jongens, van synth. of kunstm. vezels andere dan van breigoed	x 1000 BEF p/st	16 852 29 759	24 049 26 606	28 144 29 938	19 885 27 874
18213021	-- Bedrijfskleding voor dames/meisjes van katoen n.e.g. andere dan van breigoed	x 1000 BEF p/st	1 520 5 509	1 259 3 263	2 004 7 774	1 536 5 575
18213025	-- Bedrijfskleding voor dames/meisjes, van synth. of kunstm. vezels, n.e.g. andere dan van breigoed	x 1000 BEF p/st	20 980 75 867	18 441 69 494	27 617 89 981	23 355 69 840
1822	- BOVENKLEDING	x 1000 BEF p/st	816 102 839 014	917 317 832 314	871 250 954 986	491 245 601 534
18221	-- Bovenkleding van brei- of haakwerk	x 1000 BEF p/st	57 937 70 604	136 199 96 821	158 460 182 332	77 519 116 058
18221470	--- Japonnen in breigoedstof voor dames/meisjes	x 1000 BEF p/st	7 941 11 304	6 575 9 617	9 910 17 562	12 895 21 663
18222	-- Overige bovenkleding, voor heren of voor jongens	x 1000 BEF p/st	181 476 175 333	167 073 150 959	169 320 162 181	117 145 97 818
182221	--- Overjassen, jekkers, capes, anoraks, blousons en dergelijke artikelen, voor heren of voor jongens	x 1000 BEF p/st	34 413 18 828	31 148 15 919	28 740 12 204	27 640 15 575
1822211	---- Regenjassen en overjassen, voor heren of jongens	x 1000 BEF p/st	12 103 4 023	10 589 3 452	13 161 5 140	18 649 7 298
1822212	---- Anoraks en blousons, voor heren of jongens	x 1000 BEF p/st	22 310 14 805	20 559 12 467	15 579 7 064	8 991 8 277
182222	--- Kostuums en ensembles voor heren of voor jongens	x 1000 BEF p/st	27 844 11 966	26 737 7 983	36 338 10 333	23 833 5 140
182223	--- Colbertjassen, blazers en dergelijke, voor heren of voor jongens	x 1000 BEF p/st	16 881 10 201	28 148 11 776	18 779 6 430	10 951 3 660
18222339	---- Colbertjassen en blazers voor heren/jongens, van andere stoffen	x 1000 BEF p/st	5 596 5 422	9 334 4 583	5 284 2 647	4 074 1 911

(1) Leveringen m.i.v. aan het buitenland geleverd maakloonwerk.

(2) Statistische classering van producten gekoppeld aan activiteiten - CPA (2-6 cijfers); Prodcop-lijst (8 cijfers).

(voorlopige cijfers) - vervolg

								1999
Mei	Juni	Juli	Augustus	September	Oktober	November	December	
4 309	5 003	4 555	3 260	5 928	5 937	3 684	5 384	58 631
6 889	7 273	5 933	5 922	9 463	8 706	6 020	7 821	90 223
24 685	35 104	14 495	21 718	29 337	26 411	28 017	28 194	316 192
42 080	54 526	23 056	44 343	53 125	44 567	48 491	51 770	548 637
7 393	9 753	4 272	10 729	9 649	7 746	9 437	9 900	104 383
13 918	19 250	7 767	24 494	19 669	15 715	19 934	23 447	209 760
9 636	12 978	6 078	6 416	11 227	9 913	10 249	9 398	112 673
17 453	21 747	10 726	13 357	21 632	18 163	17 449	16 800	210 747
2 357	4 862	1 232	1 294	3 502	4 486	4 178	3 038	37 945
2 782	4 875	1 538	1 947	4 553	4 464	4 992	3 723	45 563
5 299	7 511	2 913	3 279	4 959	4 266	4 153	5 858	61 191
7 927	8 654	3 025	4 545	7 271	6 225	6 116	7 800	82 567
61 817	49 499	35 230	38 319	52 927	54 274	43 653	61 998	612 347
122 557	104 846	90 450	90 845	116 855	122 696	86 588	97 992	1 328 372
8 756	7 368	4 817	5 823	9 010	8 775	6 937	5 721	86 195
19 296	14 223	8 136	7 684	16 020	14 583	12 078	9 130	155 213
27 251	16 025	13 615	11 044	17 662	15 124	15 629	29 080	234 360
19 448	21 455	10 404	11 420	19 185	16 054	14 899	19 825	246 867
968	1 323	709	1 936	1 550	2 454	1 730	2 957	19 946
2 682	6 002	2 633	6 666	4 959	8 234	6 072	12 607	71 976
24 842	24 783	16 089	19 516	24 705	27 921	19 357	24 240	271 846
81 131	63 166	69 277	65 075	76 691	83 825	53 539	56 430	854 316
346 784	533 370	693 437	1 033 036	878 805	514 512	375 325	511 104	7 982 287
437 122	608 405	624 122	875 349	701 512	493 558	438 628	557 514	7 964 058
41 977	67 851	131 405	178 250	97 919	56 225	50 464	81 240	1 135 446
77 440	105 243	100 949	178 339	120 599	52 402	54 082	52 095	1 206 964
5 033	17 961	9 352	10 932	12 221	8 349	14 052	14 626	129 847
5 226	19 121	12 149	12 381	11 668	9 826	13 507	18 550	162 574
103 293	127 939	118 321	149 060	189 581	110 479	108 015	134 543	1 676 245
88 559	113 376	95 584	149 534	148 366	98 422	112 043	125 149	1 517 324
27 285	27 480	35 062	36 799	35 832	26 124	30 608	37 554	378 685
14 734	16 695	21 716	31 990	18 963	15 850	35 549	29 151	247 174
19 156	14 278	11 946	10 614	14 356	9 918	16 777	15 146	166 693
6 616	4 577	3 723	8 631	5 361	6 407	12 280	6 201	73 709
8 129	13 202	23 116	26 185	21 476	16 206	13 831	22 408	211 992
8 118	12 118	17 993	23 359	13 602	9 443	23 269	22 950	173 465
19 225	29 989	21 105	21 714	40 217	24 654	20 931	27 275	319 862
2 557	6 990	7 060	6 226	8 696	6 567	3 348	6 304	83 170
7 561	8 113	13 874	17 941	38 445	8 311	12 160	12 046	193 210
2 875	2 530	4 423	7 507	14 009	2 620	5 651	4 693	76 375
2 965	2 823	3 398	5 139	11 381	1 501	5 586	6 692	63 773
1 499	1 194	809	2 004	5 343	775	2 527	2 937	31 651

Maandstatistiek van de industriële productie - PRODCOM

Leveringen (1) in waarde en in hoeveelheid volgens de CPA en de Prodcorm-lijst

Code (2)	Omschrijving	Eenheid	1999			
			Januari	Februari	Maart	April
182224	--- Lange en korte broeken en zogenaamde Amerikaanse overalls, voor heren of voor jongenswaarvan:	x 1000 BEF p/st	102 338 134 338	81 040 115 281	85 463 133 214	54 721 73 443
18222443	---- Lange broeken, enz., voor heren/jongens, van ander katoen	x 1000 BEF p/st	11 359 13 964	8 143 13 164	14 810 16 827	4 131 5 627
18222444	---- Lange broeken, enz., voor heren/jongens, van wol (excl. werkkleding)	x 1000 BEF p/st	5 968 6 172	4 682 5 576	7 031 10 446	13 147 11 360
18222446	---- Lange broeken voor heren/jongens, van synthetische vezelstoffen	x 1000 BEF p/st	36 050 60 730	42 317 53 509	41 160 66 216	32 460 47 307
18223	-- Overige bovenkleding, voor dames of voor meisjes	x 1000 BEF p/st	576 689 593 077	614 045 584 534	543 470 610 473	296 581 387 658
182231	--- Mantels, capes, anoraks, blousons en dergelijke artikelen, voor dames of voor meisjeswaarvan:	x 1000 BEF p/st	99 752 51 158	95 218 49 463	45 133 33 507	23 218 21 074
1822311A	---- = 31.11+15 Regenjassen, voor dames of meisjes	x 1000 BEF p/st	57 908 21 176	65 520 28 168	19 914 17 275	15 181 13 928
1822312	---- Anoraks en blousons, voor dames of meisjes	x 1000 BEF p/st	14 814 18 729	14 455 12 645	11 266 8 523	4 340 5 118
182232	--- Mantelpakken en broekpakken voor dames of voor meisjes	x 1000 BEF p/st	43 641 50 249	41 916 39 400	60 458 65 198	16 630 18 367
182233	--- Blazers en jasjes voor dames of voor meisjes waarvan:	x 1000 BEF p/st	104 809 70 264	111 644 63 029	88 936 50 736	35 281 19 847
18223339	---- Blazers en andere jasjes voor dames/meisjes, van andere stoffen	x 1000 BEF p/st	77 699 45 250	99 207 52 934	81 016 44 479	29 757 13 600
182234	--- Japonnen, rokken en broekrokken voor dames of voor meisjes	x 1000 BEF p/st	280 077 301 099	307 219 292 158	294 992 329 575	188 521 219 047
1822347	---- Japonnen, voor dames of meisjes waarvan:	x 1000 BEF p/st	159 567 98 375	158 133 94 751	174 782 146 225	119 019 104 782
18223476	----- Japonnen voor dames/meisjes, van synthetische vezels	x 1000 BEF p/st	110 778 71 345	105 400 70 849	110 470 91 890	77 106 68 720
18223479	----- Japonnen voor dames/meisjes, van andere textielstoffen	x 1000 BEF p/st	21 367 11 497	18 150 7 956	19 595 11 024	15 001 8 704
18223481	---- Rokken en broekrokken voor dames/meisjes, van katoen	x 1000 BEF p/st	13 251 41 054	12 222 20 555	13 979 51 075	13 630 40 113
18223484	---- Rokken en broekrokken voor dames/meisjes, van wol of van fijn haar	x 1000 BEF p/st	8 179 8 352	4 794 3 926	2 873 1 841	916 543
18223486	---- Rokken en broekrokken voor dames/meisjes, van synthetische vezels	x 1000 BEF p/st	53 299 99 519	63 426 104 590	45 396 76 631	26 328 44 462
18223487	---- Rokken en broekrokken voor dames/meisjes, van kunstmatige vezels	x 1000 BEF p/st	3 214 2 801	5 990 10 140	5 973 6 455	3 604 3 132
18223489	---- Rokken en broekrokken voor dames/meisjes, van andere textielstoffen, n.e.g.	x 1000 BEF p/st	42 567 50 998	62 654 58 196	51 989 47 348	25 024 26 015
182235	--- Lange en korte broeken en zogenaamde Amerikaanse overalls, voor dames of voor meisjeswaarvan:	x 1000 BEF p/st	48 410 120 307	58 048 140 484	53 951 131 457	32 931 109 323

(1) Leveringen m.i.v. aan het buitenland geleverd maakloonwerk.

(2) Statistische classering van producten gekoppeld aan activiteiten - CPA (2-6 cijfers); Prodcorm-lijst (8 cijfers).

(voorlopige cijfers) - vervolg

								1999
Mei	Juni	Juli	Augustus	September	Oktober	November	December	
49 222	62 357	48 280	72 606	75 087	51 390	44 316	57 668	784 488
68 393	87 161	62 385	103 811	106 698	73 385	67 495	85 001	1 110 605
5 508	10 167	5 168	4 781	3 707	4 392	5 591	9 707	87 464
6 925	9 279	5 611	5 406	5 579	5 814	8 592	11 464	108 252
13 680	10 986	8 871	9 514	5 400	7 569	5 301	9 641	101 790
12 342	9 930	7 458	8 411	5 413	5 494	3 804	7 110	93 516
26 232	29 519	17 759	44 185	46 788	30 105	27 242	27 166	400 983
42 520	45 245	31 300	67 205	66 164	47 804	45 505	41 075	614 580
201 514	337 580	443 711	705 726	591 305	347 808	216 846	295 321	5 170 596
271 123	389 786	427 589	547 476	432 547	342 734	272 503	380 270	5 239 770
17 760	48 206	84 733	207 207	179 297	67 491	39 811	36 816	944 642
15 085	23 520	47 247	98 853	80 592	40 649	19 670	34 391	515 209
13 753	28 791	37 169	100 689	75 119	34 978	23 597	11 526	484 145
12 645	12 388	16 135	40 054	28 426	24 007	13 045	9 993	237 240
1 329	9 890	20 990	52 314	60 095	13 191	1 760	16 013	220 457
1 170	9 147	25 633	44 528	41 113	10 277	1 833	21 395	200 111
6 857	11 710	9 959	15 856	8 130	9 475	3 869	7 667	236 168
10 342	16 535	11 823	12 783	7 525	7 236	3 071	7 521	250 050
32 712	70 879	110 697	166 616	170 087	78 977	31 358	49 458	1 051 454
20 200	31 839	39 206	59 226	56 331	42 371	19 047	30 876	502 972
30 336	64 707	95 209	146 988	151 317	66 342	27 071	30 250	899 899
17 618	23 268	28 635	43 798	45 605	34 321	15 427	18 752	383 687
115 411	156 819	193 431	263 767	197 862	162 943	113 554	166 109	2 440 705
135 635	177 655	202 583	244 805	194 645	162 915	134 232	219 273	2 613 622
55 948	78 373	90 870	151 635	117 734	96 203	70 657	98 976	1 371 897
40 802	59 828	73 764	92 756	78 444	62 777	50 380	88 219	991 103
27 417	46 255	61 951	114 634	74 480	57 301	43 874	67 189	896 855
21 149	37 899	48 494	60 046	58 702	45 083	36 979	61 063	672 219
10 963	9 308	6 028	10 860	8 704	9 977	7 766	7 444	145 163
7 816	5 263	2 302	2 181	2 394	1 920	1 853	3 924	66 834
8 159	6 575	6 065	5 300	2 760	4 144	4 400	7 853	98 338
19 325	8 517	9 885	8 499	3 885	4 258	7 891	14 995	230 052
1 175	1 443	5 546	7 880	5 390	2 717	1 128	2 135	44 176
1 271	1 184	3 865	7 546	4 958	2 714	1 145	2 492	39 837
21 091	36 980	35 728	52 579	39 797	33 834	24 136	39 066	471 660
32 583	60 070	71 937	93 159	76 247	67 717	53 183	81 015	861 113
4 315	3 261	5 753	2 417	2 270	2 424	964	313	40 498
12 422	5 186	5 965	2 774	2 935	4 701	4 361	834	61 706
24 723	30 187	49 469	43 956	29 911	23 621	12 269	17 766	414 136
29 232	42 870	37 167	40 071	28 176	20 748	17 272	31 718	429 811
28 774	49 966	44 891	52 280	35 929	28 922	28 254	35 271	497 627
89 861	140 237	126 730	131 809	93 454	89 563	96 483	88 209	1 357 917

Maandstatistiek van de industriële productie - PRODCOM

Leveringen (1) in waarde en in hoeveelheid volgens de CPA en de Prodcorm-lijst

Code (2)	Omschrijving	Eenheid	1999			
			Januari	Februari	Maart	April
18223543	---- Lange broeken, enz., voor dames/meisjes, van ander katoen	x 1000 BEF p/st	4 461 8 052	8 838 17 849	9 174 17 755	5 763 10 084
18223546	---- Lange broeken voor dames/meisjes, van synthetische vezelstoffen	x 1000 BEF p/st	12 031 22 610	9 037 25 989	13 792 51 673	8 209 41 822
1823	- ONDERKLEDING	x 1000 BEF -	546 406	731 853	732 025	504 443
18231	-- Onderkleding van brei- of haakwerk	x 1000 BEF p/st	94 816 357 703	134 016 441 317	139 926 508 146	103 689 389 941
18231A	--- = 11+13 Blouses en hemdblouses, in breigoedstof	x 1000 BEF p/st	7 465 25 641	7 852 31 626	11 923 46 426	3 864 18 281
182312	--- Slips, onderbroeken, nachthemden, pyjama's, enz., van brei- of haakwerk, voor heren of voor jongenswaarvan:	x 1000 BEF p/st	20 082 170 551	24 129 209 348	26 770 252 368	18 521 169 307
18231220	---- Slips en onderbroeken, in breigoedstof, voor heren/jongens	x 1000 BEF p/st	19 459 169 331	20 860 203 125	24 796 247 203	16 693 165 173
182314	--- Onderjurken, onderrokken, slips, nachthemden, enz., van brei- of haakwerk, voor dames of voor meisjes	x 1000 BEF p/st	67 269 161 511	102 035 200 343	101 233 209 352	81 304 202 353
18232	-- Overige onderkleding	x 1000 BEF -	316 133	447 439	479 562	347 340
18232A	--- = 21+22 Onderkleding, voor heren of jongens waarvan:	x 1000 BEF p/st	33 485 48 125	45 561 55 790	61 160 80 736	39 090 57 600
18232111	---- Overhemden voor heren/jongens, van katoen	x 1000 BEF p/st	18 434 23 001	23 651 26 405	32 787 37 146	17 673 22 183
18232115	---- Overhemden voor heren/jongens, van synthetische of kunstmatige vezelstoffen	x 1000 BEF p/st	3 817 6 353	2 761 4 600	7 283 12 814	4 246 7 570
18232B	--- = 23+25 Onderkleding, voor dames of meisjes waarvan:	x 1000 BEF p/st	237 499 326 531	344 057 430 842	370 963 463 122	277 212 340 135
18232311	---- Blouses en hemdblouses voor dames/meisjes, van katoen	x 1000 BEF p/st	4 460 5 952	12 421 19 360	24 269 30 073	4 338 5 247
18232319	---- Blouses en hemdblouses voor dames/meisjes, van andere textielstoffen	x 1000 BEF p/st	36 167 41 253	49 145 52 333	46 625 49 589	25 756 27 947
18232550	---- Step-ins, panties en corseletten	x 1000 BEF p/st	20 298 25 370	30 492 35 080	35 503 32 518	30 082 35 109
182324	--- Onderhemden, onderjurken, onderrokken, slips, nachthemden, badjassen, enz. voor dames of voor meisjeswaarvan:	x 1000 BEF p/st	45 149 108 559	57 821 138 113	47 439 113 833	31 038 67 867
1823243	---- Nachthemden en pyjama's, niet in breigoedstof, voor dames of meisjes	x 1000 BEF p/st	16 521 56 380	28 872 76 501	22 216 64 482	8 007 23 177
182324B	---- = 24.6+89 Kamerjassen, négligés en slips van ander textiel, niet in breistof, voor dames of meisjes	x 1000 BEF p/st	19 481 33 874	22 655 47 661	18 110 35 493	14 868 27 674
182330	-- T-shirts, borstrokken en onderhemden, van brei- of haakwerk	x 1000 BEF p/st	135 457 367 789	150 398 377 016	112 537 346 109	53 414 239 227
18233030	--- T-shirts, van brei- of haakwerk, van katoen	x 1000 BEF p/st	124 308 333 075	133 899 332 662	91 615 297 247	37 576 188 529

(1) Leveringen m.i.v. aan het buitenland geleverd maakloonwerk.

(2) Statistische classering van producten gekoppeld aan activiteiten - CPA (2-6 cijfers); Prodcorm-lijst (8 cijfers).

(voorlopige cijfers) - vervolg

								1999
Mei	Juni	Juli	Augustus	September	Oktober	November	December	
6 848	4 342	13 450	8 475	6 797	5 764	5 114	5 809	84 835
12 729	8 079	23 773	17 868	11 660	11 828	10 474	12 088	162 239
5 811	11 081	20 362	20 717	17 226	13 847	14 056	13 563	159 732
10 264	34 336	87 787	84 194	68 264	62 503	71 515	56 384	617 341
473 691	515 699	471 870	640 677	704 904	614 009	579 279	441 442	6 956 298
108 819	119 671	92 333	137 472	163 531	146 170	148 340	119 342	1 508 125
436 021	518 885	423 166	343 364	534 035	468 055	522 228	499 977	5 442 838
8 911	9 306	6 666	4 772	12 764	9 877	7 457	8 181	99 038
46 267	39 820	20 267	11 856	57 492	42 392	27 845	39 785	407 698
25 302	34 687	30 299	26 031	33 920	30 115	30 004	38 249	338 109
204 219	270 423	242 062	144 567	229 722	199 539	234 462	246 755	2 573 323
21 279	29 052	23 528	16 693	22 842	23 555	25 040	28 393	272 190
197 179	262 108	230 799	128 823	207 671	186 661	226 578	225 121	2 449 772
74 606	75 678	55 368	106 669	116 847	106 178	110 879	72 912	1 070 978
185 535	208 642	160 837	186 941	246 821	226 124	259 921	213 437	2 461 817
320 953	352 505	276 597	381 486	476 785	398 693	382 745	263 538	4 443 776
32 216	50 547	20 172	42 305	55 229	49 531	29 555	30 558	489 409
48 708	57 857	22 683	57 803	76 704	68 686	46 095	47 155	667 942
12 646	35 918	12 119	19 650	24 367	20 316	10 494	10 949	239 004
16 387	34 245	11 377	24 176	26 660	26 220	15 787	16 825	280 412
3 325	4 474	2 034	4 873	5 086	4 881	4 105	5 764	52 649
5 734	7 804	3 275	8 245	11 798	7 815	6 592	8 738	91 338
255 496	237 354	209 049	291 667	337 480	276 149	299 360	186 898	3 323 184
333 413	323 484	282 456	360 223	378 953	332 504	359 299	262 903	4 193 865
4 508	7 489	7 813	4 999	4 028	4 836	10 844	9 969	99 974
5 377	10 363	15 364	12 926	4 721	6 887	18 033	18 157	152 460
25 304	23 445	33 189	40 496	27 950	20 935	11 378	14 718	355 108
29 405	26 185	34 484	46 772	26 121	23 195	13 776	17 524	388 584
30 176	29 316	21 712	23 099	34 956	29 997	30 962	22 854	339 447
37 164	41 277	30 471	30 207	43 428	34 939	37 740	32 381	415 684
33 241	64 604	47 376	47 514	84 076	73 013	53 830	46 082	631 183
82 362	132 965	100 922	89 832	190 717	134 295	117 846	104 488	1 381 799
10 883	11 172	16 583	15 463	38 103	27 732	20 873	14 767	231 192
38 729	41 044	44 271	37 684	96 468	62 484	58 065	44 817	644 102
10 239	24 701	19 023	25 346	32 018	27 572	18 574	17 554	250 141
20 250	40 210	37 705	42 510	64 161	44 179	32 275	35 111	461 103
43 919	43 523	102 940	121 719	64 588	69 146	48 194	58 562	1 004 397
222 502	199 818	231 890	268 090	174 492	208 116	168 262	257 552	3 060 863
25 754	27 148	86 842	103 549	47 856	57 977	38 387	53 613	828 524
151 032	131 326	185 980	218 086	124 997	166 178	134 058	231 098	2 494 268

Maandstatistiek van de industriële productie - PRODCOM

Leveringen (1) in waarde en in hoeveelheid volgens de CPA en de Prodc-com-lijst

Code (2)	Omschrijving	Eenheid	1999			
			Januari	Februari	Maart	April
18233090	--- T-shirts, van brei- of haakwerk, van andere textielstoffen	x 1000 BEF p/st	11 149 34 714	16 499 44 354	20 922 48 862	15 838 50 698
1824	- OVERIGE KLEDING EN TOEBEHOREN, N.E.G.	x 1000 BEF -	155 277	171 949	158 459	135 884
	WAARVAN:					
18241	-- Babykleding, trainingspakken en andere kleding, kledingtoebehoren en delen van kleding, van brei- of haakwerk	x 1000 BEF -	37 094	50 291	48 570	46 213
18241100	--- Babykleding, enz. van brei- of haakwerk	x 1000 BEF -	25 316	20 842	15 519	2 799
182412	--- Trainingspakken, skipakken, badpakken en zwembroeken en andere kleding van brei- of haakwerk waarvan:	x 1000 BEF -	9 695	25 527	29 055	41 423
18241210	---- Trainingspakken in breigoedstof	x 1000 BEF p/st	781 1 417	2 093 1 705	842 872	733 1 090
18241A	--- = 13+14 Kledingtoebehoren in breigoedstof	x 1000 BEF -	2 083	3 922	3 996	1 991
18242	-- Andere babykleding, andere kleding en kledingtoebehoren van textielstoffen waarvan:	x 1000 BEF -	80 150	81 414	77 741	59 080
182423	--- Zakdoeken, sjaals, dassen, handschoenen en ander geconfectioneerd kledingtoebehoren; delen van kleding of waarvan:	x 1000 BEF -	32 798	34 134	40 564	30 097
1824235	---- Dassen, niet in breigoedstof	x 1000 BEF p/st	13 851 56 683	12 047 54 574	9 340 35 650	7 845 28 761
19	LEDER EN LEDERWAREN	x 1000 BEF -	707 708	738 197	839 656	759 063
	WAARVAN:					
1930	- SCHOEISEL	x 1000 BEF -	154 061	151 770	143 983	98 485
	WAARVAN:					
19301	-- Schoeisel, ander dan sportschoeisel en beschermend schoeisel	x 1000 BEF pa	84 301 66 984	100 921 67 806	86 406 69 492	37 117 26 476
20	HOUT EN PRODUCTEN VAN HOUT EN KURK (EXCLUSIEF MEUBELN), ARTIKELEN VAN RIET EN VAN VLECHTWERK	x 1000 BEF -	5 484 482	5 534 701	6 692 777	6 288 873
2010	- HOUT, GEZAAGD, GESCHAAFD OF GEIMPREGNEERD WAARVAN:	x 1000 BEF -	860 311	894 655	1 092 530	1 111 362
201010	-- Hout, overlans gezaagd of afgestoken, gesneden of geschild, met een dikte van meer dan 6 mm; niet geimpregneerd waarvan:	x 1000 BEF -	678 076	672 128	852 995	866 461
20101010	--- Houten dwarsliggers en wisselhouten, niet geimpregneerd	x 1000 BEF m3	6 938 1 070	8 649 1 896	8 507 1 181	10 399 1 452
20101033	--- Naaldhout, gezaagd, geschaafd of geschuurd	x 1000 BEF m3	205 311 26 475	214 191 24 493	275 445 29 720	310 905 30 309
20101035	--- Sparhout: Picea abies Karst., Abies alba Mill.	x 1000 BEF m3	72 268 10 430	58 547 8 190	100 699 13 934	100 134 13 765
20101039	--- Naaldhout, plankjes, > 6 mm < 12,5 mm, gezaagd hout n.e.g.	x 1000 BEF m3	171 514 29 671	165 889 29 196	210 330 36 288	195 839 33 716
20101053	--- Eike-, beukehout, ander hout dan naaldhout/tropischhout, met vingertasverbinding enz.	x 1000 BEF m3	114 790 10 497	118 697 10 414	145 841 13 140	141 134 11 751

(1) Leveringen m.i.v. aan het buitenland geleverd maakloonwerk.

(2) Statistische classering van producten gekoppeld aan activiteiten - CPA (2-6 cijfers); Prodc-com-lijst (8 cijfers).

(voorlopige cijfers) - vervolg

								1999
Mei	Juni	Juli	Augustus	September	Oktober	November	December	
18 165	16 375	16 098	18 170	16 732	11 169	9 807	4 949	175 873
71 470	68 492	45 910	50 004	49 495	41 938	34 204	26 454	566 595
113 770	162 916	142 653	170 195	170 202	113 888	111 883	137 153	1 744 229
34 500	41 492	55 060	45 473	55 661	23 208	23 576	32 535	493 673
8 336	14 721	35 339	22 550	22 102	6 388	9 495	16 501	199 908
24 874	21 838	16 432	19 793	29 952	14 335	12 062	12 333	257 319
472	362	341	172	1 108	482	961	935	9 282
573	490	571	267	1 815	654	1 193	1 087	11 734
1 290	4 933	3 289	3 130	3 607	2 485	2 019	3 701	36 446
58 630	81 520	51 258	71 932	62 052	50 325	60 202	77 632	811 936
25 390	49 856	27 341	29 712	36 135	25 726	30 161	49 899	411 813
5 614	16 110	9 271	12 695	15 869	9 236	9 643	8 636	130 157
26 282	47 651	41 134	54 358	54 534	29 357	44 561	41 353	514 898
831 924	882 051	707 931	712 730	877 667	761 742	816 594	747 223	9 382 486
96 801	121 015	95 930	133 432	144 267	78 025	74 720	84 737	1 377 226
35 036	61 970	57 776	97 799	98 646	29 193	24 528	22 592	736 285
29 846	54 668	43 959	73 062	80 419	27 694	22 887	16 508	579 801
5 733 094	6 918 262	4 762 505	4 867 348	6 829 031	6 650 223	6 502 945	5 666 038	71 930 279
963 906	1 271 781	733 601	805 404	1 114 309	1 099 097	1 050 968	882 757	11 880 681
757 215	985 953	594 801	638 795	872 543	894 746	794 521	691 468	9 299 702
9 917	9 921	5 782	8 351	8 696	10 052	9 265	9 245	105 722
1 400	1 379	709	1 077	1 145	1 362	1 345	1 339	15 355
255 789	321 013	175 428	243 744	262 226	261 514	203 833	191 207	2 920 606
24 391	32 377	18 469	25 841	28 514	27 775	21 459	19 421	309 244
94 745	132 584	113 790	79 753	134 181	137 406	120 828	106 067	1 251 002
12 927	18 268	16 704	10 340	18 857	19 140	19 082	15 551	177 188
177 756	236 314	170 213	105 109	211 143	235 291	219 371	168 665	2 267 434
30 126	39 560	29 860	19 141	36 704	40 039	37 270	28 841	390 412
116 227	155 911	66 108	103 994	132 251	132 824	108 579	110 424	1 446 780
10 525	13 534	5 670	10 157	12 045	11 769	10 197	9 445	129 144

Maandstatistiek van de industriële productie - PRODCOM

Leveringen (1) in waarde en in hoeveelheid volgens de CPA en de Prodc-com-lijst

Code (2)	Omschrijving	Eenheid	1999			
			Januari	Februari	Maart	April
20101057	--- Tropische houtsoorten, geschaafd of geschuurd	x 1000 BEF m3	22 975 992	27 900 1 020	29 531 1 187	30 048 1 376
20101059	--- Eike-, beukehout, ander hout dan naaldhout/tropischhout, geschaafd of geschuurd	x 1000 BEF m3	37 765 1 479	39 608 1 511	45 315 2 121	33 582 1 512
20101077	--- Plankjes voor parketvloeren, van eikehout	x 1000 BEF m2	34 937 46 613	28 323 31 202	27 012 26 868	32 706 27 530
20102	-- Hout waarvan ten minste een zijde over de gehele lengte is geprofileerd; houtwol; houtmeel; hout in plakjes, e.d.	x 1000 BEF -	121 149	148 586	144 587	150 989
201021	--- Hout waarvan ten minste een zijde over de gehele lengte is geprofileerd	x 1000 BEF -	87 764	78 391	98 885	91 135
201023	--- Hout in plakjes, spanen of kleine stukjes	x 1000 BEF kg	33 385 19 148 571	70 195 36 279 764	45 702 22 342 625	59 854 31 147 935
20103116	-- Palen, naaldhout, geïnjecteerd/geïmpregneerd	x 1000 BEF m3	21 053 3 283	19 015 2 609	34 850 5 022	36 810 5 333
201040	-- Zaagsel, resten en afval van hout	x 1000 BEF kg	23 502 18 051 651	38 114 26 098 315	37 198 28 575 311	38 077 28 674 132
20104005	--- Zaagsel	x 1000 BEF kg	10 940 8 720 632	15 855 11 806 755	17 486 14 501 513	14 742 13 177 795
20104009	--- Resten en afval van hout (ook geperst)	x 1000 BEF kg	12 562 9 331 019	22 259 14 291 560	19 712 14 073 798	23 335 15 496 337
2020	- FINEER; DUPLEX-, TRIPLEX- EN MULTIPLEXHOUT, MEUBELPLAAT, SPAANPLAAT, VEZELPLAAT EN ANDERE PANELEN EN PLATEN	x 1000 BEF -	2 526 614	2 463 812	2 792 385	2 532 573
20201	-- Platen en panelen	x 1000 BEF -	2 377 184	2 313 407	2 616 772	2 374 928
202011	--- Triplex- en multiplexhout, enkel bestaande uit houten platen	x 1000 BEF m3	37 616 156 840	41 067 144 358	45 833 167 411	47 121 217 162
202012	--- Ander triplex- en multiplexhout, met finer bekleed hout en op dergelijke wijze gelaagd houtwaarvan:	x 1000 BEF m3	160 382 9 009	182 838 11 856	221 640 12 982	189 790 12 882
20201233	---- Ander triplex-/multiplex-/met finer bekleed hout, ... met spaanplaat, buitenste laag geen naaldhout	x 1000 BEF m3	68 403 5 445	76 052 7 761	90 509 7 826	88 078 8 934
20201239	---- Ander triplex-/multiplex-/met finer bekleed hout, tenminste één buitenste laag geen naaldhout	x 1000 BEF m3	67 745 2 566	84 732 3 143	93 033 3 590	75 744 2 852
202013	--- Spaanplaat en dergelijke plaat van hout of van andere houtachtige stoffen waarvan:	x 1000 BEF m3	1 822 351 272 189	1 757 260 249 471	1 987 686 288 138	1 805 966 268 359
20201333	---- Spaanplaat e.d. plaat van hout, onbewerkt of gladgeschuurd (excl. 'waferboard')	x 1000 BEF m3	1 094 844 215 690	1 022 482 194 950	1 183 376 224 909	1 062 311 207 651
20201335	---- Spaanplaat e.d. plaat van hout, decoratieve bovenlaag (hoge druk) (excl. 'waferboard')	x 1000 BEF m3	195 402 9 421	211 906 10 363	231 509 11 634	211 488 10 591
20201337	---- Spaanplaat e.d. plaat van hout, bekleed met papier geïmpregneerd met melamine (excl. 'waferboard')	x 1000 BEF m3	501 638 43 189	489 165 40 422	536 207 47 202	499 481 45 556
202014	--- Vezelplaat van houtvezels of van andere houtachtige stoffen waarvan:	x 1000 BEF m2	356 835 2 879 394	332 242 2 540 644	361 613 2 824 982	332 051 2 557 663

(1) Leveringen m.i.v. aan het buitenland geleverd maakloonwerk.

(2) Statistische classering van producten gekoppeld aan activiteiten - CPA (2-6 cijfers); Prodc-com-lijst (8 cijfers).

(voorlopige cijfers) - vervolg

								1999
Mei	Juni	Juli	Augustus	September	Oktober	November	December	
28 347	33 589	21 378	32 510	38 030	37 441	35 501	28 588	365 838
1 250	1 451	985	1 461	1 528	1 738	1 569	1 259	15 816
34 709	44 195	14 987	29 620	34 341	31 595	46 449	37 820	429 986
1 479	1 758	468	1 143	1 234	1 163	2 087	1 157	17 112
30 348	38 782	20 714	27 899	35 654	33 276	34 857	28 832	373 340
28 780	38 140	23 684	29 264	43 277	31 789	32 545	25 478	385 170
118 714	172 973	70 649	94 319	155 319	114 865	124 210	109 385	1 525 745
69 945	92 770	48 082	65 496	104 641	79 440	70 224	54 003	940 776
48 769	80 203	22 567	28 823	50 678	35 425	53 986	55 382	584 969
25 290 759	40 160 550	12 618 726	15 728 425	25 018 741	19 080 726	26 884 529	31 145 879	304 847 230
40 247	40 875	25 320	26 281	31 365	27 716	82 707	27 021	413 260
8 020	7 356	4 392	4 561	5 097	4 614	25 557	9 225	85 069
33 161	52 795	29 361	25 917	37 023	47 133	40 005	37 703	439 989
23 532 394	35 830 571	22 149 815	17 070 700	27 728 958	32 996 298	28 603 013	27 523 996	316 835 154
12 815	21 305	8 958	10 560	13 716	14 483	12 411	12 134	165 405
9 980 622	16 614 822	9 032 302	7 422 330	12 184 720	12 991 125	12 617 421	11 586 261	140 636 298
20 346	31 490	20 403	15 357	23 307	32 650	27 594	25 569	274 584
13 551 772	19 215 749	13 117 513	9 648 370	15 544 238	20 005 173	15 985 592	15 937 735	176 198 856
2 259 177	2 631 862	1 856 763	1 857 259	2 687 065	2 649 865	2 591 671	2 145 266	28 994 312
2 131 841	2 491 860	1 773 658	1 733 796	2 518 131	2 451 802	2 436 622	2 013 723	27 233 724
42 658	49 601	28 822	22 905	49 067	44 912	40 242	30 162	480 006
218 896	216 955	125 775	55 189	207 825	184 860	160 664	163 753	2 019 688
167 838	189 578	134 914	131 433	177 621	181 661	166 705	175 331	2 079 731
10 599	11 819	8 785	8 088	12 728	9 228	8 192	7 711	123 879
66 351	71 481	60 141	42 704	74 231	70 439	68 402	73 243	850 034
6 700	7 117	5 821	4 573	8 775	4 797	3 973	3 503	75 225
71 069	84 492	40 466	75 245	75 123	79 989	71 459	73 033	892 130
2 705	3 270	1 531	2 955	2 778	3 121	3 079	2 976	34 566
1 606 963	1 954 175	1 302 242	1 364 817	1 971 730	1 883 989	1 884 294	1 478 810	20 820 283
243 225	287 846	195 612	209 165	292 984	294 946	295 740	216 566	3 114 241
972 618	1 138 805	793 196	817 705	1 122 637	1 119 591	1 119 599	795 658	12 242 822
192 594	223 879	154 865	164 258	225 117	233 579	233 181	158 219	2 428 892
176 667	216 514	132 805	160 799	220 488	203 923	183 412	177 422	2 322 335
8 827	10 318	6 266	7 310	10 330	9 959	8 960	8 871	112 850
423 551	560 651	350 359	361 579	584 519	511 042	536 749	475 773	5 830 714
37 765	48 548	30 234	34 141	51 522	45 701	47 806	43 523	515 609
314 382	298 506	307 680	214 641	319 713	341 240	345 381	329 420	3 853 704
2 244 248	2 315 441	2 195 468	1 733 543	2 302 636	2 565 984	2 740 270	2 526 195	29 426 468

Maandstatistiek van de industriële productie - PRODCOM

Leveringen (1) in waarde en in hoeveelheid volgens de CPA en de Prodcoum-lijst

Code (2)	Omschrijving	Eenheid	1999			
			Januari	Februari	Maart	April
20201415	---- Vezelplaat, dichtheid > 0,8 g/cm ³ , n.e.g.	x 1000 BEF m ²	150 648 473 682	147 175 469 577	176 241 553 211	163 841 525 557
20202	-- Fineer; hout in platen voor de vervaardiging van triplex- en multiplexhout; verdicht hout	x 1000 BEF -	149 430	150 405	175 613	157 645
202021	--- Fineer en hout in platen voor de vervaardiging van triplex- en multiplexhout, niet meer dan 6 mm dik	x 1000 BEF -	139 695	139 101	163 383	146 184
20202200	--- Verdicht hout, in blokken, planken, stroken of profielen	x 1000 BEF m ³	9 735 299	11 304 376	12 230 374	11 461 331
2030	- SCHRIJN- EN TIMMERWERK VOOR BOUWWERKEN	x 1000 BEF -	1 472 913	1 494 640	1 954 586	1 785 138
20301	-- Schrijn- en timmerwerk voor bouwwerken	x 1000 BEF -	1 382 425	1 385 282	1 727 195	1 602 866
	waarvan:					
203011	--- Vensters, vensterdeuren, alsmede kozijnen daarvoor deuren en kozijnen daarvoor, alsmede drempels, van hout	x 1000 BEF p/st	600 789 169 441	593 057 149 439	750 203 168 566	658 443 129 549
20301110	---- Vensters en vensterdeuren, alsmede kozijnen daarvoor, van hout	x 1000 BEF p/st	232 596 14 884	275 863 18 758	315 991 20 925	304 254 19 646
20301150	---- Deuren (incl. kozijnen daarvoor, alsmede drempels), van hout	x 1000 BEF p/st	368 193 154 557	317 194 130 681	434 212 147 641	354 189 109 903
20301250	--- Dakspanen van hout	x 1000 BEF kq	7 772 35 490	6 956 30 435	9 804 35 002	8 889 30 733
20302000	-- Geprefabriceerde bouwwerken van hout	x 1000 BEF -	90 488	109 358	227 391	182 272
20401	- HOUTEN EMBALLAGE	x 1000 BEF -	472 606	488 149	608 463	585 414
204011	-- Laadborden, laadkisten en andere laadplateaus	x 1000 BEF p/st	362 945 1 357 685	384 104 1 426 343	458 074 1 703 290	449 977 1 671 605
20401133	--- Pallets, opzetframes voor pallets	x 1000 BEF p/st	336 691 1 313 507	355 614 1 388 405	424 591 1 655 012	418 250 1 616 003
20401135	--- Laadkisten en andere laadplateaus, van hout	x 1000 BEF p/st	26 254 44 178	28 490 37 938	33 483 48 278	31 727 55 602
204012	-- Andere houten emballage, alsmede delen daarvan	x 1000 BEF kq	109 661 5 133 745	104 045 5 048 514	150 389 6 830 668	135 437 5 746 000
205	- OVERIGE PRODUCTEN VAN HOUT; ARTIKELEN VAN KURK, VAN RIET EN VAN VLECHTWERK WAARVAN:	x 1000 BEF -	152 038	193 445	244 813	274 386
205114	-- Houten lijsten voor schilderijen, voor foto's, voor spiegels en dergelijke, andere houtwaren	x 1000 BEF -	151 033	191 498	242 367	271 676
20511410	--- Houten lijsten voor schilderijen, foto's, spiegels en dergelijke	x 1000 BEF m	55 778 145 533	61 946 153 767	72 271 181 956	63 800 147 703
20511450	--- Andere houtwaren (excl. opzetframes voor pallets)	x 1000 BEF -	95 255	129 552	170 096	207 876
21	PULP, PAPIER EN PAPIERWAREN	x 1000 BEF -	10 074 892	10 227 464	12 012 590	11 283 019

(1) Leveringen m.i.v. aan het buitenland geleverd maakloonwerk.

(2) Statistische classering van producten gekoppeld aan activiteiten - CPA (2-6 cijfers); Prodcoum-lijst (8 cijfers).

(voorlopige cijfers) - vervolg

1999

Mei	Juni	Juli	Augustus	September	Oktober	November	December	
161 051	147 102	174 711	95 747	159 451	169 431	174 831	178 115	1 898 344
515 572	500 446	540 500	299 911	486 917	522 860	527 467	597 904	6 013 604
127 336	140 002	83 105	123 463	168 934	198 063	155 049	131 543	1 760 588
114 311	123 385	79 366	110 781	153 635	185 681	143 149	122 112	1 620 783
13 025	16 617	3 739	12 682	15 299	12 382	11 900	9 431	139 805
415	545	109	397	482	392	431	291	4 442
1 683 818	2 108 956	1 449 450	1 493 007	2 120 723	2 062 703	2 025 341	1 830 602	21 481 877
1 523 416	1 923 600	1 344 430	1 374 549	1 912 646	1 887 803	1 847 138	1 710 015	19 621 365
697 337	865 653	530 210	611 119	827 841	832 456	744 976	718 329	8 430 413
151 142	175 223	108 865	126 163	151 288	169 313	153 210	135 517	1 787 716
334 389	400 029	271 332	289 422	405 360	400 201	354 320	367 677	3 951 434
22 844	27 270	17 619	18 560	29 715	24 292	23 881	24 842	263 236
362 948	465 624	258 878	321 697	422 481	432 255	390 656	350 652	4 478 979
128 298	147 953	91 246	107 603	121 573	145 021	129 329	110 675	1 524 480
6 880	10 066	5 417	7 596	10 176	10 627	7 554	6 937	98 674
23 370	44 198	26 140	40 476	59 154	53 204	39 036	29 612	446 850
160 402	185 356	105 020	118 458	208 077	174 900	178 203	120 587	1 860 512
608 666	656 123	544 135	542 724	658 996	589 080	598 394	585 465	6 938 215
437 625	504 941	409 997	418 490	505 891	453 812	457 966	464 471	5 308 293
1 659 398	1 903 043	1 524 168	1 525 784	1 854 510	1 682 059	1 703 143	1 706 489	19 717 517
409 465	469 673	380 113	381 350	460 155	413 351	426 452	436 893	4 912 598
1 604 604	1 849 639	1 465 943	1 473 305	1 785 384	1 619 783	1 641 523	1 656 928	19 070 036
28 160	35 268	29 884	37 140	45 736	40 461	31 514	27 578	395 695
54 794	53 404	58 225	52 479	69 126	62 276	61 620	49 561	647 481
171 041	151 182	134 138	124 234	153 105	135 268	140 428	120 994	1 629 922
7 974 015	7 665 331	5 266 962	5 350 135	6 450 004	5 807 978	6 400 263	5 648 014	73 321 629
217 527	249 540	178 556	168 954	247 938	249 478	236 571	221 948	2 635 194
212 629	243 420	175 288	165 126	229 959	229 388	220 601	205 363	2 538 348
53 466	69 489	41 615	47 006	77 311	81 917	89 321	80 217	794 137
126 496	173 888	106 392	110 779	190 603	230 316	242 727	170 862	1 981 022
159 163	173 931	133 673	118 120	152 648	147 471	131 280	125 146	1 744 211
10 074 362	11 986 837	9 625 042	10 315 265	12 092 924	12 045 067	12 470 935	11 725 338	133 933 735

Maandstatistiek van de industriële productie - PRODCOM

Leveringen (1) in waarde en in hoeveelheid volgens de CPA en de Prodcop-lijst

Code (2)	Omschrijving	Eenheid	1999			
			Januari	Februari	Maart	April
211	- PULP, PAPIER EN KARTON	x 1000 BEF	4 843 506	4 923 030	5 890 666	5 552 900
	WAARVAN:	-				
21122	-- Papier van de soort gebruikt voor toilet papier, kraftliner en ander papier en karton, niet gestreken waarvan:	x 1000 BEF kg	45 836 1 338 670	44 249 1 272 222	45 254 1 245 639	41 547 1 187 905
21122333	--- Ander kraftpapier, gewicht <= 150 g/m ²	x 1000 BEF kg	2 392 55 812	1 962 28 792	2 171 35 110	966 17 799
21125	-- Bewerkt papier en bewerkt karton	x 1000 BEF kg	3 830 138 91 915 054	3 909 523 92 742 749	4 671 957 109 276 746	4 362 227 104 152 202
	waarvan:					
211253	--- Papier en karton, voor grafische doeleinden, gestreken met kaolien of andere anorganische stoffen waarvan:	x 1000 BEF kg	1 979 511 67 209 404	2 016 971 68 191 077	2 361 297 79 226 090	2 241 641 76 001 602
21125339	---- Papier voor grafische doeleinden, gewicht <= 150 g/m ² , mech. vezels <= 10%	x 1000 BEF kg	838 948 26 842 160	890 703 28 121 372	1 103 536 34 276 763	1 006 973 31 661 004
211256	--- Papier, karton, e.d., van een deklaag voorzien, geïmpregneerd, bekleed, ver- sieraard of bedrukt, op rollen of in bladen waarvan:	x 1000 BEF kg	803 608 6 976 447	933 907 8 202 023	1 154 116 10 515 725	1 025 695 9 540 036
21125635	---- Papier en karton, voorzien van een kleefmiddel (excl. zelfklevend)	x 1000 BEF kg	28 593 227 492	45 739 259 707	63 280 292 555	44 313 283 730
21125670	---- Papier en karton, gewast, geparaffineerd,, geolied of geglycerineerd	x 1000 BEF kg	8 962 137 200	10 395 158 636	8 924 133 589	7 933 124 663
21126000	-- Resten en afval van papier of van karton	x 1000 BEF kg	654 963 076	830 843 139	921 720 584	852 840 072
212	- PAPIER- EN KARTONWAREN	x 1000 BEF	5 231 386	5 304 434	6 121 924	5 730 119
	-	-				
21211	-- Gegolfd papier en golfkarton en verpakkingsmateriaal van papier en karton	x 1000 BEF kg	3 040 969 76 709 084	3 035 223 79 289 177	3 543 237 91 331 057	3 387 450 87 159 048
21211100	--- Gegolfd papier en gegolfd karton, ook indien geperforeerd	x 1000 BEF kg	60 002 2 929 064	60 408 3 039 969	69 458 3 487 362	59 467 3 111 874
212112	--- Zakken van papier	x 1000 BEF kg	326 721 3 833 938	349 086 4 154 784	349 620 4 088 777	367 118 4 491 939
21211230	---- Zakken met een bodembreedte van 40 cm of meer	x 1000 BEF kg	122 704 1 990 932	148 351 2 381 244	110 676 1 892 964	158 975 2 555 922
21211250	---- Zakken, incl. puntzakken, n.e.g.	x 1000 BEF kg	204 017 1 843 006	200 735 1 773 540	238 944 2 195 813	208 143 1 936 017
21211300	--- Dozen van gegolfd papier of van gegolfd karton	x 1000 BEF kg	1 500 867 49 545 045	1 576 312 52 686 508	1 790 801 58 895 905	1 650 407 54 240 302
21211400	--- Vouwdozen, andere dan van gegolfd papier of van gegolfd karton	x 1000 BEF kg	927 871 17 785 614	820 921 16 750 695	1 078 834 21 981 753	1 022 668 21 956 494
212115	--- Kartonnagewerk voor kantoorgebruik, voor winkelgebruik en dergelijke	x 1000 BEF kg	225 508 2 615 423	228 496 2 657 221	254 524 2 877 260	287 790 3 358 439
21211530	---- Andere verpakkingsmiddelen, incl. hoezen voor grammofoonplaten, n.e.g.	x 1000 BEF kg	198 729 2 352 492	201 756 2 427 952	226 938 2 675 658	246 628 3 052 756
21211550	---- Kartonnagewerk voor kantoor- of winkelgebruik, n.e.g.	x 1000 BEF kg	26 779 262 931	26 740 229 269	27 586 201 602	41 162 305 683

(1) Leveringen m.i.v. aan het buitenland geleverd maakloonwerk.

(2) Statistische classering van producten gekoppeld aan activiteiten - CPA (2-6 cijfers); Prodcop-lijst (8 cijfers).

(voorlopige cijfers) - vervolg

1999

Mei	Juni	Juli	Augustus	September	Oktober	November	December	
4 941 302	5 634 368	4 723 455	5 183 705	5 924 684	6 109 480	6 407 256	5 769 589	65 903 941
43 324	36 918	34 869	31 957	27 445	36 791	27 241	37 080	452 511
1 213 073	982 237	901 829	837 067	696 484	906 915	658 743	952 280	12 193 064
2 170	1 630	1 542	1 541	2 957	3 877	1 920	1 822	24 950
35 613	24 512	24 790	22 570	45 985	64 206	30 610	23 034	408 833
3 777 250	4 461 450	3 724 246	4 140 967	4 714 169	4 842 014	5 065 706	4 520 199	52 019 846
94 048 821	103 031 562	88 522 569	105 853 568	112 459 814	108 826 047	117 454 212	102 948 495	1 231 231 839
2 050 479	2 190 205	1 824 255	2 367 026	2 380 365	2 215 114	2 506 452	2 288 109	26 421 425
69 850 703	73 308 810	61 517 602	82 167 083	81 441 924	73 998 304	81 867 178	73 611 264	888 391 041
942 884	1 061 998	718 198	831 309	947 327	933 838	1 106 110	973 472	11 355 296
30 033 888	32 818 076	21 495 931	26 243 912	29 785 027	28 879 967	33 140 183	28 846 640	352 144 923
759 012	1 080 540	788 827	879 443	1 019 970	1 037 908	960 594	833 910	11 277 530
6 998 104	9 263 338	7 452 960	7 603 667	8 311 408	9 565 776	9 730 598	8 262 132	102 422 214
16 318	31 548	10 090	19 837	20 424	21 556	21 903	13 696	337 297
169 933	226 586	87 090	223 000	224 952	228 357	230 921	108 547	2 562 870
4 571	7 385	6 209	6 374	7 245	5 659	9 249	5 223	88 129
65 321	124 475	102 472	106 619	125 764	91 834	165 809	81 323	1 417 705
1 111	1 667	1 210	2 492	2 076	2 366	4 093	3 406	21 678
1 355 158	1 065 281	617 055	1 523 547	802 676	894 574	1 754 563	1 507 190	12 886 915
5 133 060	6 352 469	4 901 587	5 131 560	6 168 240	5 935 587	6 063 679	5 955 749	68 029 794
3 034 102	3 740 881	2 857 662	3 061 215	3 719 237	3 583 540	3 514 809	3 432 532	39 950 857
80 147 984	100 421 163	76 021 481	79 974 358	94 623 621	89 083 231	83 933 301	78 678 859	1 017 372 364
52 722	68 534	46 246	57 227	69 564	66 865	65 013	59 190	734 696
2 753 696	3 679 984	2 450 904	2 912 127	3 775 147	3 521 331	3 494 879	2 634 425	37 790 762
330 361	433 137	283 949	315 965	412 566	390 504	389 143	375 583	4 323 753
4 003 181	5 452 093	3 384 213	4 045 589	5 140 110	4 838 632	4 575 688	4 592 169	52 601 113
149 542	191 191	133 761	132 263	187 621	165 550	168 358	157 168	1 826 160
2 363 782	3 237 972	1 982 912	2 411 599	3 080 686	2 788 457	2 554 773	2 404 269	29 645 512
180 819	241 946	150 188	183 702	224 945	224 954	220 785	218 415	2 497 593
1 639 399	2 214 121	1 401 301	1 633 990	2 059 424	2 050 175	2 020 915	2 187 900	22 955 601
1 522 660	1 890 504	1 447 262	1 568 455	1 880 920	1 798 466	1 770 725	1 649 899	20 047 278
50 177 061	62 776 892	48 479 376	50 773 165	61 147 439	56 804 761	53 727 513	48 777 449	648 031 416
880 077	1 081 464	834 277	853 986	1 082 814	989 150	978 617	1 010 126	11 560 805
20 010 684	25 235 494	18 608 089	19 160 736	21 923 329	20 131 015	18 609 936	18 904 465	241 058 304
248 282	267 242	245 928	265 582	273 373	338 555	311 311	337 734	3 284 325
3 203 362	3 276 700	3 098 899	3 082 741	2 637 596	3 787 492	3 525 285	3 770 351	37 890 769
216 119	230 515	211 830	231 394	228 780	290 732	272 598	295 303	2 851 322
2 942 855	2 967 247	2 848 927	2 808 229	2 320 670	3 386 709	3 233 709	3 466 478	34 483 682
32 163	36 727	34 098	34 188	44 593	47 823	38 713	42 431	433 003
260 507	309 453	249 972	274 512	316 926	400 783	291 576	303 873	3 407 087

Maandstatistiek van de industriële productie - PRODCOM

Leveringen (1) in waarde en in hoeveelheid volgens de CPA en de Prodcorm-lijst

Code (2)	Omschrijving	Eenheid	1999			
			Januari	Februari	Maart	April
21221	-- Huishoudelijke en sanitaire papierwaren	x 1000 BEF kg	971 154 14 654 007	993 582 14 598 473	1 106 202 16 533 161	1 029 879 15 570 058
21231	-- Kantoorbenodigdheden van papier	x 1000 BEF kg	298 494 3 130 937	291 936 2 945 599	334 205 3 439 973	286 923 2 979 404
212311	--- Carbonpapier, zelfkopiërend papier en ander papier voor het maken van doorslagen en overdrukken; complete	x 1000 BEF kg	53 213 172 524	54 771 184 398	64 713 205 515	51 761 154 424
212312	--- Enveloppen, postbladen, briefkaarten (andere dan prentbriefkaarten) van papier of van karton	x 1000 BEF kg	214 996 2 801 650	199 476 2 566 998	233 053 3 045 919	204 349 2 670 132
212313	--- Ander papier en karton, van de soort gebruikt om te worden beschreven, bedrukt of voor andere grafische	x 1000 BEF kg	30 285 156 763	37 689 194 203	36 439 188 539	30 813 154 848
21241	-- Behangselpapier	x 1000 BEF kg	134 397 949 780	158 108 1 166 796	170 115 1 107 360	151 720 1 037 830
21251	-- Overige papier- en kartonwaren n.e.g.	x 1000 BEF kg	786 372 7 292 912	825 585 7 314 291	968 165 8 287 389	874 147 7 319 971
212512	--- Etiketten van papier of van karton	x 1000 BEF kg	500 454 1 714 274	506 104 1 781 523	623 229 2 274 690	565 078 1 980 250
21251235	---- Bedrukte etiketten van papier of karton, zelfklevend	x 1000 BEF kg	294 606 664 627	273 996 602 708	318 761 721 704	286 889 645 998
21251239	---- Bedrukte etiketten van papier of karton, andere	x 1000 BEF kg	192 592 1 010 069	221 569 1 146 911	290 355 1 507 273	262 293 1 291 209
2125125A	---- = 12.55+59 Etiketten van alle soorten, van papier of karton (excl. bedrukte)	x 1000 BEF kg	13 256 39 578	10 539 31 904	14 113 45 713	15 896 43 043
212514	--- Sigarettenpapier; klossen, hulzen, buisjes, spoelen e.d. opwindmiddelen; filterpapier en karton; overige n.e.g.	x 1000 BEF kg	285 918 5 578 638	319 481 5 532 768	344 936 6 012 699	309 069 5 339 721
2125140A	---- = 14.13+20+51+53+55+57 Andere werken van papierstof, karton, n.e.g.	x 1000 BEF kg	149 034 1 730 021	179 746 1 765 007	179 932 1 941 027	155 853 1 663 018
21251430	---- Klossen, hulzen, ... en dergelijke opwindmiddelen, van papier/karton, n.e.g.	x 1000 BEF kg	71 314 2 873 985	67 541 2 645 951	80 078 3 112 624	70 314 2 798 832
21251471	---- Andere artikelen van papier/karton: pakkingringen, ..., met een kleefmiddel en overig op maat gesneden papier	x 1000 BEF kg	4 418 7 686	6 237 13 830	8 053 16 731	8 493 17 375
21251490	---- Andere artikelen van papier/karton: andere (excl. die geïmpregneerd met diagnose- of laboratoriumreagentia)	x 1000 BEF kg	61 152 966 946	65 957 1 107 980	76 873 942 317	74 409 860 496
22	DRUKWERK EN OPGENOMEN MEDIA	x 1000 BEF -	12 785 094	12 482 731	15 409 037	15 499 228
221	- BOEKEN, COURANTEN EN DERGELIJK DRUKWERK EN OPGENOMEN MEDIA	x 1000 BEF -	4 958 646	5 256 602	6 030 633	6 989 142
2211	-- Boeken	x 1000 BEF p/st	1 380 379 13 328 448	1 611 645 13 865 705	1 423 759 15 013 237	2 656 021 16 101 559
22111000	--- Boeken, brochures, enz., in losse vellen	x 1000 BEF p/st	360 364 4 642 210	617 341 5 045 605	563 207 6 328 626	1 753 879 8 143 078
221120	--- Boeken, brochures en dergelijk drukwerk	x 1000 BEF p/st	995 169 8 529 534	971 219 8 686 254	822 773 8 483 536	873 836 7 679 846

(1) Leveringen m.i.v. aan het buitenland geleverd maakloonwerk.

(2) Statistische classering van producten gekoppeld aan activiteiten - CPA (2-6 cijfers); Prodcorm-lijst (8 cijfers).

(voorlopige cijfers) - vervolg

1999

Mei	Juni	Juli	Augustus	September	Oktober	November	December	
921 156	1 141 763	913 152	930 076	1 037 774	1 040 464	1 251 140	1 206 559	12 542 901
14 046 050	17 448 655	13 834 492	14 195 725	15 805 908	15 618 662	19 606 785	19 199 130	191 111 106
258 533	336 398	206 048	244 700	317 704	290 164	303 153	294 093	3 462 351
2 741 941	3 349 246	2 069 154	2 500 999	3 175 612	2 983 298	2 966 177	3 050 622	35 332 962
41 386	68 838	36 906	41 459	59 945	53 520	66 011	44 567	637 090
128 516	209 236	108 014	121 267	174 054	166 185	185 353	132 987	1 942 473
188 844	225 336	138 552	164 810	218 245	207 621	202 009	211 595	2 408 886
2 460 996	2 913 922	1 799 170	2 179 624	2 798 889	2 669 274	2 586 537	2 706 789	31 199 900
28 303	42 224	30 590	38 431	39 514	29 023	35 133	37 931	416 375
152 429	226 088	161 970	200 108	202 669	147 839	194 287	210 846	2 190 589
125 085	173 542	116 937	105 291	152 180	139 364	136 356	153 686	1 716 781
869 634	1 245 022	795 762	756 759	1 140 085	994 067	918 888	1 069 247	12 051 230
794 184	959 885	807 788	790 278	941 345	882 055	858 221	868 879	10 356 904
7 026 385	8 332 529	6 986 556	6 271 080	8 639 165	8 139 289	8 447 944	7 717 161	91 774 672
539 002	649 347	533 704	554 062	609 812	589 867	562 428	536 193	6 769 280
1 963 335	2 331 220	2 016 937	2 037 880	2 041 345	1 999 531	1 925 387	1 770 365	23 836 737
261 578	320 558	264 227	278 492	332 104	326 149	306 526	301 729	3 565 615
587 543	734 185	604 842	642 543	732 248	727 373	682 297	671 899	8 017 967
265 954	316 905	257 390	263 545	263 295	249 569	242 299	222 603	3 048 369
1 340 124	1 556 879	1 375 741	1 358 226	1 265 647	1 229 524	1 201 197	1 061 828	15 344 628
11 470	11 884	12 087	12 025	14 413	14 149	13 603	11 861	155 296
35 668	40 156	36 354	37 111	43 450	42 634	41 893	36 638	474 142
255 182	310 538	274 084	236 216	331 533	292 188	295 793	332 686	3 587 624
5 063 050	6 001 309	4 969 619	4 233 200	6 597 820	6 139 758	6 522 557	5 946 796	67 937 935
126 250	155 311	147 807	127 033	160 517	127 701	134 819	167 423	1 811 426
1 524 864	1 868 495	1 431 605	1 396 031	1 981 348	1 938 989	1 988 810	1 861 730	21 090 945
60 778	73 224	66 190	47 952	83 294	80 031	77 646	64 901	843 263
2 438 130	2 922 041	2 639 237	1 914 567	3 284 051	3 231 623	3 070 763	2 636 565	33 568 369
7 863	5 535	6 041	5 392	5 944	7 450	7 779	7 921	81 126
16 273	12 369	11 987	10 632	11 852	16 028	15 133	16 024	165 920
60 291	76 468	54 046	55 839	81 778	77 006	75 549	92 441	851 809
1 083 783	1 198 404	886 790	911 970	1 320 569	953 118	1 447 851	1 432 477	13 112 701
13 400 913	15 504 842	10 450 760	12 660 055	16 445 333	16 876 929	15 264 146	17 201 510	173 980 578
5 644 105	6 564 998	4 733 630	5 601 518	6 703 272	7 935 636	6 617 691	7 110 553	74 146 426
1 630 569	2 062 131	1 609 906	2 224 500	1 984 775	3 112 986	2 190 978	2 184 550	24 072 199
14 630 679	18 576 627	11 599 700	13 040 404	20 737 225	17 755 827	15 335 408	18 266 133	188 250 952
820 570	1 024 637	632 938	1 176 793	502 008	1 856 141	889 603	1 288 512	11 485 993
6 263 649	8 658 542	4 678 609	5 405 262	8 897 543	7 669 700	6 369 703	10 255 718	82 358 245
785 278	992 672	939 226	1 017 323	1 450 938	1 235 780	1 271 126	865 168	12 220 508
8 209 288	9 463 631	6 659 540	7 444 844	11 586 737	9 913 605	8 732 017	7 750 206	103 139 038

Maandstatistiek van de industriële productie - PRODCOM

Leveringen (1) in waarde en in hoeveelheid volgens de CPA en de Prodcom-lijst

Code (2)	Omschrijving	Eenheid	1999			
			Januari	Februari	Maart	April
22112010	--- Andere boeken, brochures en derg. drukwerk	x 1000 BEF p/st	644 865 4 223 911	648 705 4 378 345	520 750 4 306 629	528 942 3 562 685
22112080	--- Prentenalbums, prentenboeken, tekenboeken en kleurboeken, voor kinderen	x 1000 BEF p/st	350 304 4 305 623	322 514 4 307 909	302 023 4 176 907	344 894 4 117 161
22113	--- Woordenboeken, kaarten en gedrukte muziek	x 1000 BEF p/st	24 846 156 704	23 085 133 846	37 779 201 075	28 306 278 635
22121000	-- Couranten en tijdschriften, vier keer of meer per week verschijnend	x 1000 BEF p/st	1 357 582 41 638 048	1 310 944 40 219 332	1 759 381 46 776 338	1 684 500 43 856 909
22131000	-- Couranten en tijdschriften, minder dan vier keer per week verschijnend	x 1000 BEF p/st	1 936 817 50 858 024	2 050 785 49 284 891	2 379 457 55 646 515	2 323 762 55 243 906
22141	-- Platen, banden en andere dragers voor het opnemen van geluid, waarop is opgenomen waarvan:	x 1000 BEF p/st	234 532 1 795 035	219 901 1 837 262	378 293 2 962 727	258 643 2 104 779
22141150	--- Compact discs waarop is opgenomen	x 1000 BEF p/st	226 363 1 620 047	211 959 1 675 725	368 588 2 729 402	251 948 1 969 776
22151	-- Briefkaarten, wenskaarten, prenten en ander drukwerk waarvan:	x 1000 BEF -	49 336	63 327	89 743	66 216
221511	--- Prentbriefkaarten en andere gedrukte briefkaarten; gedrukte kaarten met wensen en dergelijke	x 1000 BEF -	40 360	55 829	78 544	55 752
222	- DRUKKERIJEN EN DIENSTEN IN VERBAND MET DRUKKERIJEN	x 1000 BEF -	7 784 963	7 182 429	9 327 924	8 452 249
22211000	-- Drukken van kranten en tijdschriften, vier keer of meer per week verschijnend	x 1000 BEF -	177 202	171 098	195 138	187 409
2222	-- Diensten in verband met drukkerijen n.e.g.	x 1000 BEF -	6 841 036	6 300 237	8 327 750	7 512 523
22221	--- Postzegels; cheques, bankbiljetten, aandelen; reclaimedrukwerk, e.d.; ander drukwerk n.e.g.	x 1000 BEF -	3 584 949	3 394 504	4 525 960	3 904 836
22221100	---- *Nieuwe postzegels; gezegeld papier; cheques; bankbiljetten, enz.*	x 1000 BEF -	50 630	41 896	46 166	73 404
222212	---- Reclaimedrukwerk, handelscatalogi en dergelijke	x 1000 BEF -	2 606 880	2 440 001	3 393 847	2 851 133
22221230	----- Handelscatalogi	x 1000 BEF -	297 534	362 208	426 331	409 968
22221250	----- Ander reclaimedrukwerk e.d. (excl. handelscatalogi)	x 1000 BEF -	2 309 346	2 077 793	2 967 516	2 441 165
22221300	---- Ander drukwerk, n.e.g.	x 1000 BEF -	927 439	912 607	1 085 947	980 299
222220	--- Registers, comptabiliteitsboeken, opbergmappen, formulieren en dergelijke artikelen, van papier of van karton waarvan:	x 1000 BEF -	498 273	468 847	593 299	559 898
22222013	---- Registers, comptabiliteitsboeken, order- en kwitantieboekjes, papier/karton	x 1000 BEF kg	7 747 63 131	4 010 33 656	6 992 56 200	3 988 36 064
22222019	---- Andere producten, n.e.g., b.v. adresboekjes	x 1000 BEF -	6 241	3 972	8 090	5 653

(1) Leveringen m.i.v. aan het buitenland geleverd maakloonwerk.

(2) Statistische classering van producten gekoppeld aan activiteiten - CPA (2-6 cijfers); Prodcom-lijst (8 cijfers).

(voorlopige cijfers) - vervolg

								1999
Mei	Juni	Juli	Augustus	September	Oktober	November	December	
507 366	682 899	688 961	717 390	878 528	702 215	646 542	576 811	7 743 974
4 764 190	5 483 143	3 869 980	4 433 328	5 458 310	4 755 712	3 894 945	4 703 848	53 835 026
277 912	309 773	250 265	299 933	572 410	533 565	624 584	288 357	4 476 534
3 445 098	3 980 488	2 789 560	3 011 516	6 128 427	5 157 893	4 837 072	3 046 358	49 304 012
24 721	44 822	37 742	30 384	31 829	21 065	30 249	30 870	365 698
157 742	454 454	261 551	190 298	252 945	172 522	233 688	260 209	2 753 669
1 556 120	1 798 233	1 372 140	1 292 923	1 732 583	1 787 032	1 536 517	1 788 106	18 976 061
39 689 826	45 424 731	42 501 627	43 418 279	44 598 477	46 232 919	42 806 728	49 581 075	526 744 289
2 122 806	2 302 799	1 410 517	1 769 915	2 498 627	2 523 638	2 248 218	2 445 986	26 013 327
53 832 970	57 985 077	45 607 960	45 566 388	60 829 438	52 894 678	51 257 407	57 430 167	636 437 421
256 588	319 134	279 635	270 211	415 854	397 892	565 837	622 867	4 219 387
1 874 263	2 700 958	2 525 253	1 983 133	3 353 894	3 818 582	4 118 899	4 001 573	33 076 358
250 516	309 410	262 228	264 416	406 426	372 507	554 983	319 732	3 799 076
1 730 053	2 511 762	2 029 755	1 879 871	3 170 976	3 587 645	3 951 001	2 752 925	29 608 938
78 022	82 701	61 432	43 969	71 433	114 088	76 141	69 044	865 452
68 778	72 794	51 372	40 283	51 133	100 015	66 208	52 289	733 357
7 706 743	8 877 778	5 673 460	6 986 862	9 652 567	8 848 654	8 540 749	10 013 430	99 047 808
182 139	195 521	166 666	171 836	189 451	207 672	190 805	204 498	2 239 435
6 795 038	7 851 787	4 907 301	6 126 827	8 491 032	7 841 705	7 579 468	8 863 356	87 438 060
3 584 674	4 078 365	2 516 837	3 405 622	4 456 576	4 144 994	4 208 677	4 768 797	46 574 791
25 740	32 126	25 097	31 541	26 977	40 969	24 256	47 388	466 190
2 683 413	2 946 077	1 747 490	2 519 245	3 277 603	3 049 184	3 170 128	3 457 745	34 142 746
392 968	468 165	247 729	345 262	520 002	417 010	406 205	499 300	4 792 682
2 290 445	2 477 912	1 499 761	2 173 983	2 757 601	2 632 174	2 763 923	2 958 445	29 350 064
875 521	1 100 162	744 250	854 836	1 151 996	1 054 841	1 014 293	1 263 664	11 965 855
497 459	769 644	548 067	544 224	649 756	562 737	461 878	715 994	6 870 076
4 249	12 278	3 626	6 739	3 624	4 313	3 415	5 399	66 380
33 319	97 836	28 466	57 274	34 379	36 617	31 542	47 695	556 179
3 230	5 442	2 066	3 456	5 554	4 024	2 448	5 121	55 297

Maandstatistiek van de industriële productie - PRODCOM

Leveringen (1) in waarde en in hoeveelheid volgens de CPA en de Prodc-com-lijst

Code (2)	Omschrijving	Eenheid	1999			
			Januari	Februari	Maart	April
2222200A	---- = 20.30+80 Schriften en albums	x 1000 BEF kg	24 022 324 272	34 232 410 104	62 850 823 154	71 220 1 143 447
22222050	---- Opbergmappen, mappen en banden, omslagen voor dossiers, van papier of karton	x 1000 BEF kg	45 326 488 820	39 861 367 338	45 719 450 112	41 658 430 395
22222075	---- Sets kettingformulieren, ook met carbonpapier	x 1000 BEF kg	286 106 2 286 698	277 127 2 237 368	319 008 2 639 048	294 921 2 664 648
22222079	---- Andere sets formulieren, ook met carbonpapier	x 1000 BEF kg	47 134 433 334	52 771 470 171	58 540 511 071	48 593 445 469
22222090	---- Onderleggers, boekomslagen en andere papierwaren	x 1000 BEF -	31 468	29 077	37 147	45 365
22223	--- Drukkerijen, andere dan dagbladdrukkerijen	x 1000 BEF -	2 757 814	2 436 886	3 208 491	3 047 789
22223100	---- Drukken van boeken, brochures en dergelijk drukwerk, prentenalbums ..., kleurboeken, geschreven of gedrukte muziek	x 1000 BEF -	938 110	841 943	1 077 214	959 145
222232	---- Andere drukkertijen n.e.g. waarvan:	x 1000 BEF -	1 819 704	1 594 943	2 131 277	2 088 644
22223220	----- Drukken van kranten en tijdschriften, minder dan vier keer per week verschijnend	x 1000 BEF -	1 668 808	1 452 431	1 958 710	1 919 575
22223230	----- Drukken van cartografische werken van alle soorten	x 1000 BEF -	29 476	19 821	16 487	14 319
22223250	----- Drukken van alle soorten kalenders, incl. kalenderblokken	x 1000 BEF -	6 372	1 577	5 913	5 114
22223270	----- Drukken van prenten, gravures en foto's	x 1000 BEF -	2 897	3 053	3 748	4 664
22223290	----- Drukken van ander drukwerk n.e.g., (op kunststofetiketten of -zakken, glas, porselein,...) excl. drukwerk op textiel	x 1000 BEF -	110 039	115 415	143 541	142 737
222310	-- Boekbinden en afwerking	x 1000 BEF -	238 092	187 313	231 197	206 080
22231010	--- Afwerken van boeken en dergelijke artikelen (vouwen, lijmen, snijden, inbinden e.d.)	x 1000 BEF -	66 026	33 660	46 471	44 575
22231030	--- Afwerken van brochures, tijdschriften, catalogi, reclamemateriaal, prospectussen, enz. (vouwen, lijmen, snijden e.d.)	x 1000 BEF -	138 920	128 657	154 333	132 357
22231050	--- Afwerken van ander drukwerk, bedrukt papier en bedrukt karton	x 1000 BEF -	33 146	24 996	30 393	29 148
2224	-- Zetten en stereotypen	x 1000 BEF -	368 694	370 752	395 146	386 929
22241000	--- Zetten en vervaardiging van drukplaten	x 1000 BEF -	257 916	240 197	257 256	235 776
22242000	--- Drukletters, clichés, drukplaten, drukcilinders en dergelijke	x 1000 BEF -	110 778	130 555	137 890	151 153
22251000	-- Overige grafische dienstverlening	x 1000 BEF -	159 939	153 029	178 693	159 308

(1) Leveringen m.i.v. aan het buitenland geleverd maakloonwerk.

(2) Statistische classering van producten gekoppeld aan activiteiten - CPA (2-6 cijfers); Prodc-com-lijst (8 cijfers).

(voorlopige cijfers) - vervolg

								1999
Mei	Juni	Juli	Augustus	September	Oktober	November	December	
30 585	61 402	56 178	37 760	35 295	24 502	7 259	32 545	477 850
448 344	910 572	970 001	511 107	439 842	257 730	73 961	310 877	6 623 411
35 996	60 930	46 046	40 383	43 505	39 149	34 839	42 827	516 239
403 930	681 316	503 111	443 362	467 827	423 659	394 140	463 442	5 517 452
286 790	331 499	202 068	250 337	280 452	255 322	249 006	290 311	3 322 947
2 333 370	2 970 109	1 808 273	2 233 323	2 357 490	2 240 099	1 948 729	2 476 735	28 195 890
46 128	107 093	82 772	38 702	51 782	52 073	47 364	63 469	696 421
419 368	955 195	731 920	346 529	487 782	472 081	430 956	612 036	6 315 912
39 846	60 872	25 980	46 618	46 654	36 749	30 060	27 368	457 204
2 712 905	3 003 778	1 842 397	2 176 981	3 384 700	3 133 974	2 908 913	3 378 565	33 993 193
801 934	993 177	616 218	829 886	1 094 191	1 072 525	835 940	1 167 703	11 227 986
1 910 971	2 010 601	1 226 179	1 347 095	2 290 509	2 061 449	2 072 973	2 210 862	22 765 207
1 786 361	1 811 543	1 101 854	1 209 435	2 094 971	1 843 746	1 808 886	1 892 976	20 549 296
14 543	17 322	11 926	4 356	13 562	13 186	13 762	23 732	192 492
2 029	5 817	9 951	8 713	25 624	59 190	74 636	67 108	272 044
3 545	2 711	5 496	4 133	7 173	2 214	4 006	3 609	47 249
102 324	171 177	94 134	116 986	146 901	141 964	170 260	220 802	1 676 280
197 396	253 737	161 543	199 589	262 791	249 817	224 424	248 729	2 660 708
47 371	68 840	49 324	44 233	56 240	52 360	49 237	72 244	630 581
126 904	139 673	93 456	122 133	165 104	156 589	141 459	142 350	1 641 935
23 121	45 224	18 763	33 223	41 447	40 868	33 728	34 135	388 192
389 597	403 157	321 828	346 302	497 736	377 389	373 811	484 349	4 715 690
238 807	268 942	192 223	217 158	342 110	225 413	231 232	300 461	3 007 491
150 790	134 215	129 605	129 144	155 626	151 976	142 579	183 888	1 708 199
142 573	173 576	116 122	142 308	211 557	172 071	172 241	212 498	1 993 915

Maandstatistiek van de industriële productie - PRODCOM

Leveringen (1) in waarde en in hoeveelheid volgens de CPA en de Prodcom-lijst

Code (2)	Omschrijving	Eenheid	1999			
			Januari	Februari	Maart	April
223	- REPRODUKTIE VAN OPGENOMEN MEDIA	x 1000 BEF	41 485	43 700	50 480	57 837
24	CHEMISCHE PRODUKTEN EN SYNTHETISCHE OF KUNSTMATIGE VEZELS	x 1000 BEF	59 801 970	61 672 673	71 218 606	66 471 184
241	- CHEMISCHE BASISPRODUKTEN	x 1000 BEF	35 465 618	35 999 998	40 531 744	38 211 572
24111	-- Industriële gassen	x 1000 BEF	744 722	708 220	750 258	729 254
241111	--- Waterstof, argon, edelgassen, stikstof en zuurstof waarvan:	x 1000 BEF	698 334	671 819	705 754	682 732
24111120	---- Argon	m3	333 571 389	323 656 978	344 144 927	361 106 911
24111120	---- Argon	x 1000 BEF	94 143	90 379	113 662	97 342
24111120	---- Argon	m3	4 003 144	3 820 362	5 148 486	4 367 939
24111160	---- Stikstof	x 1000 BEF	192 914	197 834	202 823	201 784
24111160	---- Stikstof	m3	155 600 630	150 880 050	161 754 842	172 465 807
24111170	---- Zuurstof	x 1000 BEF	334 929	312 526	306 745	300 561
24111170	---- Zuurstof	m3	169 742 853	165 569 734	173 428 682	179 961 160
241112	--- Koolstofdioxide en andere anorganische zuurstofverbindingen van niet-metalen n.e.g.	x 1000 BEF	42 588	32 273	40 841	42 759
241112	--- Koolstofdioxide en andere anorganische zuurstofverbindingen van niet-metalen n.e.g.	kg	2 397 939	1 721 963	2 568 642	2 518 563
24111300	--- "Vloeibare lucht; samengeperste lucht"	x 1000 BEF	3 800	4 128	3 663	3 763
24111300	--- "Vloeibare lucht; samengeperste lucht"	kg	22 951	21 942	21 704	24 607
2412	-- Kleurstoffen en pigmenten	x 1000 BEF	2 370 160	2 458 573	2 994 277	2 836 264
24121	--- Oxyden, peroxyden en hydroxyden waarvan:	x 1000 BEF	995 069	1 060 574	1 288 046	1 220 709
24121130	---- "Zinkoxyde; zinkperoxyde"	x 1000 BEF	67 915	51 196	65 422	58 312
24121130	---- "Zinkoxyde; zinkperoxyde"	kg	2 321 058	3 080 450	3 300 696	2 008 960
241213	---- Andere oxyden, hydroxyden en peroxyden van metalen	x 1000 BEF	403 002	414 733	570 717	486 736
241213	---- Andere oxyden, hydroxyden en peroxyden van metalen	kg	2 577 805	2 835 890	3 383 581	3 264 251
24122	--- Looi- en verextracten; looizuur (tannine) en derivaten daarvan; kleuren verfstoffen n.e.g.waarvan:	x 1000 BEF	1 375 091	1 397 999	1 706 231	1 615 555
241221	---- Synthetische organische kleurstoffen en preparaten op basis daarvan waarvan:	x 1000 BEF	557 790	583 287	732 364	744 671
241221	---- Synthetische organische kleurstoffen en preparaten op basis daarvan waarvan:	kg	2 597 203	2 721 816	3 308 130	3 001 300
24122150	---- - Andere synthetische organische kleurstoffen	x 1000 BEF	299 094	249 466	290 729	286 715
24122150	---- - Andere synthetische organische kleurstoffen	kg	875 705	759 372	924 338	858 881
24122470	---- - Andere kleur- en verfstoffen, preparaten en luminatoren	x 1000 BEF	406 468	421 006	525 841	426 668
24122470	---- - Andere kleur- en verfstoffen, preparaten en luminatoren	kg	5 396 684	5 287 477	6 893 978	5 698 164
2413	-- Overige anorganische chemische basisproducten waarvan:	x 1000 BEF	2 697 274	2 632 773	2 987 774	2 812 060
24131	--- Chemische elementen n.e.g.; anorganische zuren en verbindingen waarvan:	x 1000 BEF	1 281 549	1 256 679	1 388 786	1 342 305
241314	---- Waterstofchloride; oleum; difosforpenta-oxide; andere anorganische zuren; silicium- en zwaveldioxydewaarvan:	x 1000 BEF	636 615	655 146	681 302	690 885

(1) Leveringen m.i.v. aan het buitenland geleverd maakloonwerk.

(2) Statistische classering van producten gekoppeld aan activiteiten - CPA (2-6 cijfers); Prodcom-lijst (8 cijfers).

(voorlopige cijfers) - vervolg

								1999
Mei	Juni	Juli	Augustus	September	Oktober	November	December	
50 065	62 066	43 670	71 675	89 494	92 639	105 706	77 527	786 344
67 009 424	73 523 685	65 763 871	63 478 255	75 448 932	76 001 254	75 145 929	72 748 895	628 284 678
38 946 336	42 091 531	39 589 692	37 588 583	43 449 762	46 014 525	46 186 210	43 254 112	487 329 683
701 279	697 920	680 834	656 524	707 388	715 028	744 403	754 004	8 589 834
656 819	655 088	632 734	610 204	653 430	666 088	697 108	705 935	8 036 045
347 435 035	339 833 984	348 153 369	346 912 031	334 825 172	344 858 392	354 609 627	362 968 100	4 142 075 915
90 193	104 228	99 923	78 158	96 427	93 357	107 184	104 563	1 169 559
4 018 384	4 739 165	4 465 159	3 488 649	4 273 271	4 321 438	4 995 143	4 872 227	52 513 367
207 731	196 201	186 427	187 486	190 149	199 484	193 941	206 196	2 362 970
162 529 518	159 174 581	155 999 672	154 588 977	158 026 755	168 138 166	161 145 532	162 120 744	1 922 425 274
274 442	270 274	270 004	270 200	285 541	296 023	318 511	312 445	3 552 201
177 100 827	173 121 233	184 670 379	186 632 926	170 129 211	169 864 423	185 309 344	191 993 074	2 127 523 846
40 824	40 186	44 670	42 567	49 929	45 157	42 943	43 099	507 836
2 499 293	2 778 789	2 651 693	2 611 945	2 920 222	2 532 256	2 570 395	2 647 615	30 419 315
3 636	2 646	3 430	3 753	4 029	3 783	4 352	4 970	45 953
25 780	18 182	22 818	24 023	25 771	23 734	25 716	33 988	291 216
2 559 614	3 039 948	2 480 432	2 218 003	2 750 573	3 033 424	2 766 707	2 433 669	31 941 644
1 200 967	1 244 335	1 129 534	1 131 283	1 131 182	1 439 010	1 203 193	1 298 063	14 341 965
54 655	61 840	59 927	40 636	60 391	62 682	53 851	56 348	693 175
3 188 480	3 355 349	3 084 164	1 325 365	3 157 200	3 451 485	2 992 711	2 604 966	33 870 884
551 204	636 451	615 114	470 445	456 300	778 580	613 031	676 652	6 672 965
2 845 928	2 443 728	2 596 167	2 388 199	2 490 588	3 347 244	3 354 148	3 110 725	34 638 254
1 358 647	1 795 613	1 350 898	1 086 720	1 619 391	1 594 414	1 563 514	1 135 606	17 599 679
556 945	746 701	603 309	424 381	670 608	660 816	622 385	549 132	7 452 389
2 948 136	4 159 138	3 002 332	2 432 586	3 388 368	3 280 664	3 251 247	2 682 690	36 773 610
274 566	354 002	329 536	197 354	296 072	321 951	310 556	251 364	3 461 405
832 265	1 066 520	926 726	789 163	912 803	1 021 619	941 637	793 297	10 702 326
395 650	523 400	384 057	316 292	519 173	482 907	492 694	279 873	5 174 029
5 477 996	7 250 998	5 134 126	3 744 971	6 500 496	6 228 921	6 619 736	3 368 287	67 601 834
2 726 956	2 960 126	2 637 180	2 542 850	2 886 530	3 151 342	3 032 836	2 984 741	34 052 442
1 320 655	1 396 538	1 226 920	1 197 479	1 330 906	1 558 217	1 485 169	1 612 735	16 397 938
701 771	697 960	625 244	584 194	669 734	713 979	702 262	710 102	8 069 194

Maandstatistiek van de industriële productie - PRODCOM

Leveringen (1) in waarde en in hoeveelheid volgens de CPA en de Prodcom-lijst

Code (2)	Omschrijving	Eenheid	1999			
			Januari	Februari	Maart	April
24131433	----- Zwavelzuur	x 1000 BEF kg SO ₂	91 289 47 989 812	90 441 48 796 666	112 670 58 259 822	96 172 51 881 057
24131455	----- Fosforzuur en polyfosforzuren	x 1000 BEF kg P ₂ O ₅	363 574 19 727 330	383 104 22 576 653	373 826 20 616 255	369 269 19 620 850
241315	---- Oxyden, hydroxyden en peroxyden; hydrazine en hydroxylamine, alsmede anorganische zouten daarvan waarvan:	x 1000 BEF -	477 802	442 817	515 962	471 839
24131527	----- Natriumhydroxyde in waterige oplossing (natronloog)	x 1000 BEF kg NaOH	378 333 52 313 053	336 173 46 186 973	390 742 55 443 942	353 714 49 026 980
24132	--- Verbindingen van metalen met halogenen; hypochlorieten, chloraten en perchloraten	x 1000 BEF -	183 311	190 353	217 858	209 563
241321	---- Verbindingen van metalen met halogenen	x 1000 BEF -	112 342	121 120	131 947	125 523
241322	---- Hypochlorieten, chloraten en perchloraten	x 1000 BEF -	70 969	69 233	85 911	84 040
24133	--- Sulfiden, sulfaten; nitraten, fosfaten en carbonaten	x 1000 BEF -	882 898	825 671	951 267	897 741
241331	---- Sulfiden, sulfieten en sulfaten	x 1000 BEF -	162 558	173 600	200 653	160 708
24133157	----- Sulfaten, excl. aluminium- en bariumsulfaat	x 1000 BEF kg	66 607 7 987 179	77 407 8 245 109	82 522 8 770 539	69 339 8 342 659
241332	---- Fosfinaten, fosfonaten, fosfaten en polyfosfaten	x 1000 BEF -	627 241	552 768	622 522	608 909
241333	---- Carbonaten	x 1000 BEF -	93 099	99 303	128 092	128 124
241352	--- Cyaniden en cyanaten (inclusief verbindingen); silicaten; boraten; perboraten; anorganische zouten en peroxozouten	x 1000 BEF -	154 765	177 013	184 321	155 706
24135300	--- Waterstofperoxyde	x 1000 BEF kg H ₂ O ₂	101 108 5 985 480	112 972 6 435 008	145 837 8 562 240	131 794 7 768 858
2414	-- Overige organische chemische basisproducten	x 1000 BEF kg	10 536 484 544 918 071	10 709 294 544 559 940	11 750 631 594 085 635	10 668 670 529 905 763
24141	--- Koolwaterstoffen en derivaten daarvan	x 1000 BEF kg	2 538 809 233 886 736	2 504 964 224 529 002	2 559 276 208 721 181	2 493 673 203 873 641
241411	---- Acyclische koolwaterstoffen	x 1000 BEF kg	1 664 437 157 309 193	1 493 005 141 498 157	1 628 153 128 959 216	1 654 552 141 358 192
24141130	----- Ethyleen	x 1000 BEF kg	567 341 68 305 310	447 501 58 335 907	538 030 52 369 297	571 687 61 374 755
241412	---- Cyclische koolwaterstoffen	x 1000 BEF kg	565 541 57 489 652	648 016 60 133 519	557 403 55 635 130	456 513 37 194 964
24141223	----- Benzeen	x 1000 BEF kg	99 901 16 589 629	87 229 13 920 464	98 014 14 158 476	46 607 6 517 000
24141247	----- m-Xyleen en mengsels van xyleenisomeren	x 1000 BEF kg	4 825 1 262 333	3 412 1 123 861	3 933 972 386	1 743 351 814

(1) Leveringen m.i.v. aan het buitenland geleverd maakloonwerk.

(2) Statistische classering van producten gekoppeld aan activiteiten - CPA (2-6 cijfers); Prodcom-lijst (8 cijfers).

(voorlopige cijfers) - vervolg

								1999
Mei	Juni	Juli	Augustus	September	Oktober	November	December	
91 823	106 095	81 931	85 176	105 995	118 120	90 308	99 845	1 169 865
52 150 381	57 188 065	45 470 105	50 578 329	63 500 696	67 786 093	52 772 185	55 900 107	652 273 318
400 688	360 984	349 220	321 021	352 792	366 696	368 470	384 339	4 393 983
21 326 977	19 978 424	18 097 544	18 052 741	19 025 609	19 923 960	20 027 722	21 587 405	240 561 470
450 585	481 524	382 651	357 636	392 392	449 265	411 851	440 430	5 274 754
342 324	368 846	284 233	266 381	283 868	330 951	292 328	324 929	3 952 822
52 529 247	55 043 425	52 646 010	47 253 507	53 211 099	71 137 137	59 616 095	64 827 975	659 235 443
190 808	216 920	182 529	157 141	229 001	246 027	204 860	161 083	2 389 454
122 375	126 864	94 877	67 974	134 179	160 113	130 121	90 246	1 417 681
68 433	90 056	87 652	89 167	94 822	85 914	74 739	70 837	971 773
823 830	934 077	841 420	806 886	897 350	921 388	922 195	839 244	10 543 967
172 507	192 828	118 939	146 332	180 865	156 550	168 246	158 711	1 992 497
71 415	97 171	28 034	57 885	70 854	56 724	78 444	56 865	813 267
7 387 272	13 049 174	9 389 405	9 792 920	13 230 553	9 139 134	27 321 205	10 566 406	133 221 555
552 247	636 892	632 361	539 383	605 088	639 048	603 458	560 286	7 180 203
99 076	104 357	90 120	121 171	111 397	125 790	150 491	120 247	1 371 267
186 172	179 992	189 970	180 468	218 588	192 889	195 540	189 965	2 205 389
124 008	137 063	126 141	114 559	127 663	147 592	141 316	118 310	1 528 363
7 558 567	8 006 901	7 385 113	7 313 316	7 403 965	9 301 358	7 968 578	7 173 946	90 863 330
12 365 887	12 848 010	12 374 316	12 355 158	13 494 783	15 016 314	15 554 400	15 044 776	152 718 723
606 150 572	638 328 520	652 509 908	636 333 881	639 745 115	651 671 334	688 633 601	676 434 701	7 403 277 041
2 970 545	3 084 315	3 299 601	3 430 101	3 761 089	4 625 181	5 278 203	4 741 996	41 287 753
255 428 697	248 330 215	256 957 443	266 686 958	270 913 120	273 551 711	308 863 252	284 202 553	3 035 944 509
2 028 831	2 306 121	2 217 069	2 379 572	2 855 138	3 486 012	4 095 828	3 709 993	29 518 711
174 715 241	185 703 007	178 055 050	189 268 238	201 966 635	200 795 830	230 951 193	213 145 777	2 143 725 729
722 507	706 462	825 574	893 310	1 144 311	1 325 908	1 140 062	1 110 348	9 993 041
78 241 700	73 758 841	76 240 566	81 670 032	92 238 245	81 746 566	90 852 077	82 193 347	897 326 643
616 634	463 454	653 234	749 499	585 321	754 275	710 606	565 650	7 326 146
58 837 044	42 904 288	51 733 517	59 442 655	49 851 332	52 958 399	53 812 755	44 834 551	624 827 806
85 747	119 972	95 897	101 208	83 048	95 457	138 498	169 621	1 221 199
12 028 627	15 904 588	13 470 133	13 629 763	11 604 548	12 017 881	15 950 240	18 250 921	164 042 270
4 687	4 290	5 713	7 140	7 205	5 681	5 478	5 334	59 441
1 034 985	770 022	1 009 026	1 204 389	1 182 170	1 151 427	1 123 357	804 612	11 990 382

Maandstatistiek van de industriële productie - PRODCOM

Leveringen (1) in waarde en in hoeveelheid volgens de CPA en de Prodc-com-lijst

Code (2)	Omschrijving	Eenheid	1999			
			Januari	Februari	Maart	April
241414	---- Sulfo-, nitro- en nitrosoderivaten van koolwaterstoffen, ook indien gehalogeneerd	x 1000 BEF kq	98 573 6 337 431	105 691 6 753 668	167 406 12 566 978	162 233 11 482 793
24142	--- Alcoholen, fenolen, fenolalcoholen, alsmede, halogeen-, sulfo-, nitro-, en nitrosoderivaten daarvan; industriëlewaarvan:	x 1000 BEF kq	1 259 250 76 093 344	1 174 400 75 714 104	1 515 014 106 216 285	1 177 677 79 304 767
24142310	---- Ethyleenglycol (ethaandiol)	x 1000 BEF kq	410 270 34 362 181	411 080 33 239 450	529 859 50 941 528	507 703 43 359 507
24143	--- Industriële eenwaardige vetzuren; carbonzuren en derivaten daarvan waarvan:	x 1000 BEF kq	1 976 783 93 814 463	2 048 806 94 139 811	2 071 024 104 410 082	2 031 408 102 304 206
241432	---- Verzadigde eenwaardige acyclische carbonzuren en derivaten daarvan	x 1000 BEF kq	39 908 3 245 021	52 374 3 209 307	24 038 1 220 190	60 573 5 046 463
24143383	---- Andere meerw. acyclische carbonzuren en carbonzuren van cyloalkanen, -alkenen, -terpenen en derivaten	x 1000 BEF kq	28 559 607 256	26 211 529 222	23 870 454 821	31 212 669 490
241434	---- Meerwaardige aromatische carbonzuren en carbonzuren met andere zuurstofhoudende groepen en derivaten daarvanwaarvan:	x 1000 BEF kq	1 023 450 61 799 812	996 630 61 233 074	1 007 167 70 251 365	1 045 139 67 459 830
24143433	----- Ftaalzuuranhydride	x 1000 BEF kq	128 566 10 832 380	115 621 9 895 740	143 513 12 493 140	101 758 9 116 840
24144	--- Organische verbindingen met stikstofhoudende groepen waarvan:	x 1000 BEF kq	1 545 283 38 992 299	1 787 028 40 241 800	1 737 642 46 261 533	1 728 099 40 498 357
241441	---- Aminoverbindingen waarvan:	x 1000 BEF kq	673 806 19 963 222	654 800 17 406 848	823 097 24 665 789	705 680 19 947 354
24144117	----- "Eenwaardige acyclische aminoverbindingen en derivaten, n.e.g.; zouten daarvan"	x 1000 BEF kq	150 869 2 497 430	175 766 2 973 490	179 226 3 082 594	177 364 2 960 470
241444	---- Verbindingen met andere stikstofhoudende groepen	x 1000 BEF kq	749 702 16 582 821	867 783 19 831 139	761 395 17 752 683	774 430 18 591 025
24145	--- Organische zwavel- en andere organische verbindingen van niet-metalen en metalen; heterocyclischeverbindingen n.e.g.waarvan:	x 1000 BEF kq	1 856 733 25 682 045	1 999 642 31 542 368	2 288 649 37 053 592	1 853 522 33 279 089
241452	---- Heterocyclische verbindingen n.e.g. waarvan:	x 1000 BEF kq	1 466 537 20 084 930	1 591 404 25 422 218	1 874 285 30 284 119	1 443 214 26 168 163
24145250	----- Verbindingen met pyridine/(iso)cholinering, lactamen (ex 6-hexaanlactam) en heterocyclische verbindingen met N	x 1000 BEF kq	429 814 2 524 339	577 233 3 439 333	753 492 4 661 441	503 986 3 579 793
24146	--- Ethers, organische peroxyden, epoxyden, acetalen en hemiacetalen; andere organische verbindingen	x 1000 BEF kq	1 113 079 51 937 375	932 734 43 827 074	1 285 541 64 478 315	1 145 419 51 636 614
241461	---- Verbindingen met aldehydegroepen	x 1000 BEF kq	36 207 6 892 964	45 953 7 533 066	45 235 7 656 422	37 555 6 657 508
241462	---- Ketonen en chinonen	x 1000 BEF kq	404 763 35 633 718	252 677 25 701 328	423 355 39 140 664	387 612 33 400 677
241463	---- Ethers, organische peroxyden, epoxyden, acetalen hemiacetalen, alsmede derivaten daarvan	x 1000 BEF kq	239 744 7 112 285	267 170 8 209 171	437 005 15 131 165	282 285 8 830 048
241464	---- Enzymen en andere organische verbindingen n.e.g.	x 1000 BEF kq	432 365 2 298 408	366 934 2 383 509	379 946 2 550 064	437 967 2 748 381
24147	--- Organische chemische basisproducten n.e.g.	x 1000 BEF kq	246 547 24 511 809	261 720 34 565 781	293 485 26 944 647	238 872 19 009 089

(1) Leveringen m.i.v. aan het buitenland geleverd maakloonwerk.

(2) Statistische classering van producten gekoppeld aan activiteiten - CPA (2-6 cijfers); Prodc-com-lijst (8 cijfers).

(voorlopige cijfers) - vervolg

								1999
Mei	Juni	Juli	Augustus	September	Oktober	November	December	
67 881	94 528	151 341	99 182	100 577	137 815	144 273	184 804	1 514 304
3 911 103	4 409 193	10 154 077	5 609 306	6 139 075	7 842 958	8 598 423	10 985 356	94 790 361
1 435 487	1 463 334	1 853 015	1 738 707	1 704 368	1 916 335	1 774 911	1 929 236	18 941 734
91 610 877	103 853 880	102 280 450	102 624 108	94 778 013	97 223 181	87 934 975	97 953 812	1 115 587 796
546 070	704 080	794 120	899 070	813 704	955 493	782 707	828 767	8 182 923
43 549 920	56 656 925	48 400 676	57 415 244	49 786 767	51 843 826	41 586 841	44 259 778	555 402 643
2 232 486	2 951 910	2 354 799	2 050 631	2 556 828	2 662 943	2 726 860	2 920 244	28 584 722
110 295 612	142 488 688	136 679 096	120 001 655	124 164 188	121 662 254	138 727 960	139 820 342	1 428 508 357
56 374	94 547	28 532	41 732	39 594	88 896	51 538	182 497	760 603
4 519 811	5 352 206	2 829 025	3 767 274	2 771 410	4 115 747	3 273 413	6 315 621	45 665 488
24 579	38 859	36 237	26 534	40 951	34 285	33 981	75 874	421 152
557 160	1 057 489	985 882	533 662	768 596	910 654	784 613	2 165 182	10 024 027
1 196 295	1 763 976	1 342 643	1 180 285	1 413 903	1 505 784	1 542 671	1 641 199	15 659 142
74 299 540	103 135 954	103 842 308	87 414 574	85 755 896	81 509 602	102 478 873	99 345 799	998 526 627
166 571	158 580	207 664	181 821	198 778	214 296	209 056	170 232	1 996 456
13 597 740	11 523 360	11 027 720	9 522 400	10 140 900	9 455 880	9 194 480	7 648 260	124 448 840
1 638 757	2 079 918	1 684 117	1 791 367	1 929 066	2 097 644	1 994 119	1 983 629	21 996 669
42 179 291	45 935 911	37 545 994	43 408 375	43 530 818	47 958 249	43 593 424	45 368 923	515 514 974
640 905	900 637	649 693	792 968	824 562	899 643	815 607	903 742	9 285 140
18 974 517	24 096 683	17 958 467	21 834 727	22 726 762	26 381 641	22 461 495	22 677 775	259 095 280
152 239	213 228	156 112	223 046	185 955	197 869	153 551	285 047	2 250 272
2 444 803	3 848 260	2 801 285	3 172 620	3 403 565	3 485 850	2 820 428	3 154 100	36 644 895
849 779	832 640	835 516	836 283	852 902	914 000	909 805	899 964	10 084 199
19 956 678	18 958 698	18 570 413	19 121 088	18 991 437	18 786 517	18 558 575	19 399 279	225 100 353
2 683 517	1 909 455	1 677 507	2 088 028	2 181 641	2 166 967	2 339 087	1 830 862	24 875 610
32 969 684	30 470 581	24 490 169	35 154 713	35 554 347	32 746 216	34 409 734	35 406 905	388 759 443
2 246 686	1 489 104	1 273 631	1 576 507	1 720 473	1 714 259	1 839 731	1 367 495	19 603 326
25 392 436	22 412 561	16 428 452	26 004 489	27 905 249	24 656 908	25 368 606	26 872 182	297 000 313
870 598	506 027	450 669	434 160	430 050	416 524	465 687	381 225	6 219 465
2 894 709	3 034 353	2 498 801	2 362 561	2 353 384	2 404 692	2 571 244	2 561 807	34 886 457
1 163 454	1 132 651	1 155 797	1 063 294	1 098 050	1 199 013	1 123 335	1 329 342	13 741 709
55 961 166	51 700 004	57 743 938	48 361 378	48 363 610	46 025 653	49 778 487	51 705 699	621 519 313
59 920	28 980	46 187	33 908	36 927	27 264	54 392	30 600	483 128
7 445 493	3 686 279	7 703 435	4 962 116	4 215 684	4 517 213	6 836 526	4 828 501	72 935 207
454 967	473 852	494 276	460 927	428 632	522 804	496 034	607 640	5 407 539
37 081 625	37 631 055	39 388 334	34 664 168	33 051 410	31 273 247	33 007 206	36 767 897	416 741 329
253 955	272 735	262 870	232 267	299 427	278 744	278 008	296 446	3 400 656
9 104 377	8 380 210	8 393 559	7 112 940	9 066 843	7 998 360	8 026 101	7 964 309	105 329 368
394 612	357 084	352 464	336 192	333 064	370 201	294 901	394 656	4 450 386
2 329 671	2 002 460	2 258 610	1 622 154	2 029 673	2 236 833	1 908 654	2 144 992	26 513 409
241 641	226 427	349 480	193 030	263 741	348 231	317 885	309 467	3 290 526
17 705 245	15 549 241	36 812 818	20 096 694	22 441 019	32 504 070	25 325 769	21 976 467	297 442 649

Maandstatistiek van de industriële productie - PRODCOM

Leveringen (1) in waarde en in hoeveelheid volgens de CPA en de Prodcorm-lijst

Code (2)	Omschrijving	Eenheid	1999			
			Januari	Februari	Maart	April
2415	-- Kunstmeststoffen en stikstofverbindingen waarvan:	x 1000 BEF -	2 409 317	2 344 018	3 104 169	2 408 946
24151050	--- "Salpeterzuur; nitreerzuren"	x 1000 BEF kg N	87 397 3 917 784	94 853 4 731 362	117 209 5 139 140	82 845 3 814 242
241530	--- Minerale of chemische stikstofhoudende meststoffen	x 1000 BEF kg N	669 844 133 974 793	790 857 150 195 684	1 040 558 208 320 270	724 731 161 019 810
241540	--- Minerale of chemische fosfaatmeststoffen	x 1000 BEF kg P2O5	31 165 2 379 210	25 063 1 823 261	49 797 3 573 552	46 558 3 463 593
24156000	--- Meststoffen van dierlijke of van plantaardige oorsprong	x 1000 BEF kg	35 678 4 278 183	51 132 7 013 324	61 366 13 037 798	52 551 11 772 225
241580	--- Meststoffen n.e.g. waarvan:	x 1000 BEF kg	1 166 281 185 435 304	1 002 967 164 045 525	1 386 673 226 565 885	923 275 138 316 300
24158025	---- Meststoffen met stikstof, fosfor en kalium, <= 10 gew.% stikstof	x 1000 BEF kg	77 077 12 645 070	93 751 14 948 399	109 275 17 806 998	80 080 15 248 597
24158069	---- Andere meststoffen met fosfor en kalium	x 1000 BEF kg	41 097 4 806 096	43 380 7 047 848	67 019 9 994 107	68 776 11 578 663
2416	-- Kunststoffen in primaire vormen waarvan:	x 1000 BEF kg	15 347 554 514 485 898	15 717 866 537 739 763	17 204 762 590 413 315	17 240 378 596 576 874
241610	--- Polymeren van ethyleen, in primaire vormen waarvan:	x 1000 BEF kg	3 283 447 129 340 140	3 547 728 144 976 392	3 765 307 155 157 136	3 791 572 156 780 606
24161035	---- Lineair polyethyleen, relatieve dichtheid < 0,94, in primaire vormen	x 1000 BEF kg	42 429 1 577 470	43 750 1 629 060	48 596 1 853 050	42 963 2 047 295
24161039	---- Ander polyethyleen, relatieve dichtheid < 0,94, in primaire vormen	x 1000 BEF kg	1 061 699 41 476 078	1 173 120 48 265 278	1 242 577 54 201 221	1 419 627 59 219 851
24161090	---- Andere polymeren van ethyleen, in primaire vormen, n.e.g.	x 1000 BEF kg	149 404 2 572 415	138 552 2 372 200	137 182 2 463 349	154 544 3 693 678
241620	--- Polymeren van styreen, in primaire vormen waarvan:	x 1000 BEF kg	1 435 211 63 285 273	1 825 515 69 178 093	2 108 966 79 208 401	1 861 461 79 229 977
24162035	---- Expandeerbaar polystyreen, in primaire vormen	x 1000 BEF kg	441 121 17 193 605	429 897 17 361 621	612 408 24 298 312	583 379 24 586 956
24162090	---- Polymeren van styreen, in primaire vormen, n.e.g.	x 1000 BEF kg	183 138 3 834 660	213 605 4 520 130	245 953 5 181 278	232 266 5 042 997
241630	--- Polymeren van vinylchloride of van andere halogeenolefinen, in primaire vormen waarvan:	x 1000 BEF kg	1 274 470 69 217 042	1 252 215 71 031 376	1 510 113 86 111 424	1 453 389 94 710 702
24163010	---- Polyvinylchloride, niet gemengd met andere zelfstandigheden, in primaire vormen	x 1000 BEF kg	924 716 61 127 551	898 357 63 070 451	1 037 268 75 654 688	1 060 992 85 837 032
24164015	--- Polyethyleenglycolen en andere polyetheralcoholen, in primaire vormen	x 1000 BEF kg	381 216 8 527 147	399 230 9 119 047	451 666 10 565 970	391 056 9 153 868
24164030	--- Epoxyharsen, in primaire vormen	x 1000 BEF kg	61 741 729 980	52 697 616 261	75 974 893 518	68 613 811 497
24164050	--- Alkydharsen, in primaire vormen	x 1000 BEF kg	72 481 1 320 869	152 252 2 695 201	138 673 2 458 899	131 568 2 286 857

(1) Leveringen m.i.v. aan het buitenland geleverd maakloonwerk.

(2) Statistische classering van producten gekoppeld aan activiteiten - CPA (2-6 cijfers); Prodcorm-lijst (8 cijfers).

(voorlopige cijfers) - vervolg

								1999
Mei	Juni	Juli	Augustus	September	Oktober	November	December	
2 482 655	2 157 888	2 062 601	1 924 369	2 223 436	2 262 603	2 139 566	2 250 578	27 770 146
92 200	110 909	102 697	90 510	110 664	99 462	108 841	118 141	1 215 728
4 105 281	4 693 208	5 045 827	4 275 039	4 864 100	4 667 721	5 197 691	5 542 573	55 993 968
736 366	587 144	429 248	507 425	461 062	564 223	590 558	498 385	7 600 401
156 250 509	120 723 087	95 986 186	103 016 316	94 706 966	123 370 327	138 866 626	169 967 618	1 656 398 192
35 295	25 992	25 842	27 184	35 714	24 719	18 775	26 033	372 137
2 964 587	2 101 281	1 767 912	2 039 138	2 416 816	1 587 922	1 153 354	1 888 533	27 159 159
55 999	30 856	17 294	19 047	18 161	22 635	40 019	50 627	455 365
18 876 464	10 133 803	5 873 145	5 508 409	6 288 034	5 437 800	7 702 773	6 878 466	102 800 424
1 005 964	1 003 006	1 155 720	836 949	913 678	975 474	931 034	1 053 079	12 354 100
157 814 889	165 120 163	171 668 348	151 134 437	137 586 769	153 711 236	152 715 332	191 651 402	1 995 765 590
59 975	66 260	12 406	14 887	30 561	25 515	26 962	61 622	658 371
11 143 003	8 884 938	1 380 211	1 972 205	3 060 885	2 696 867	2 953 608	8 674 889	101 415 670
64 682	82 751	61 193	74 309	104 053	44 850	29 140	41 718	722 968
9 779 140	13 294 555	9 371 035	16 692 215	12 978 180	7 721 880	7 360 900	12 734 070	123 358 689
16 639 154	18 670 190	17 898 194	16 554 748	19 819 360	20 183 770	20 437 081	18 292 776	214 005 833
569 594 957	611 870 962	565 913 683	544 557 445	609 990 054	597 583 369	582 348 452	526 850 503	6 847 925 275
3 874 414	4 385 588	4 166 887	3 984 938	4 923 725	4 990 871	5 176 131	4 380 728	50 271 336
156 887 108	171 895 425	150 158 272	139 048 721	159 358 246	150 318 871	145 454 702	122 977 437	1 782 353 056
52 035	49 157	46 484	27 962	53 251	63 268	57 011	63 263	590 169
2 673 351	2 046 620	2 080 630	1 026 780	2 210 416	2 399 064	1 931 768	2 601 909	24 077 413
1 351 898	1 399 347	1 405 169	1 354 478	1 556 459	1 582 491	1 719 860	1 422 403	16 689 128
56 582 518	56 225 553	49 409 825	45 996 809	49 768 591	46 658 086	45 880 581	37 323 966	591 008 357
160 713	161 792	180 028	152 415	166 916	135 641	172 747	152 971	1 862 905
2 894 903	3 057 446	2 984 041	2 729 241	3 243 920	2 750 010	3 024 969	2 879 568	34 665 740
2 100 404	1 997 707	1 884 259	1 898 623	2 400 184	2 349 939	2 385 616	2 129 922	24 377 807
81 203 519	80 951 633	78 211 096	79 520 077	92 664 701	82 569 545	86 479 667	77 561 917	950 063 899
578 984	624 643	563 063	608 848	779 313	912 834	883 738	763 816	7 782 044
24 204 861	25 306 447	24 260 004	27 631 057	33 675 065	36 272 077	34 726 082	29 926 218	319 442 305
251 076	277 587	228 513	199 358	261 641	247 629	258 795	197 872	2 797 433
4 992 405	5 743 012	4 510 229	4 126 512	5 362 094	5 058 120	5 271 889	4 095 940	57 739 266
1 373 139	1 564 738	1 558 459	1 538 991	1 748 212	1 857 808	1 959 772	1 676 709	18 768 015
73 247 992	90 504 029	81 491 629	77 125 949	87 500 014	87 798 411	84 414 178	70 305 702	973 458 448
1 010 969	1 149 184	1 139 494	1 184 376	1 231 880	1 358 721	1 465 367	1 411 033	13 872 357
64 878 605	79 716 406	72 358 807	68 691 966	75 908 314	76 840 096	74 263 103	62 555 285	860 902 304
381 929	429 275	420 900	316 685	441 501	489 665	510 326	470 200	5 083 649
8 907 849	10 120 063	10 028 454	7 488 625	10 649 403	11 736 176	12 751 133	12 033 896	121 081 631
61 999	86 676	83 928	69 705	78 265	78 400	76 673	71 016	865 687
765 728	1 000 638	845 902	838 321	977 139	946 671	942 551	1 040 516	10 408 722
120 144	141 380	140 915	113 003	107 667	130 859	109 480	120 450	1 478 872
2 137 289	2 520 485	2 545 719	2 522 245	1 742 173	2 350 078	1 909 845	2 137 338	26 626 998

Maandstatistiek van de industriële productie - PRODCOM

Leveringen (1) in waarde en in hoeveelheid volgens de CPA en de Prodcorm-lijst

Code (2)	Omschrijving	Eenheid	1999			
			Januari	Februari	Maart	April
24164090	--- Andere polyesters, in primaire vormen	x 1000 BEF kq	454 766 4 033 397	473 696 4 223 863	600 596 5 230 943	426 048 4 084 600
24165	--- Andere kunststoffen in primaire vormen; ionenwisselaars waarvan:	x 1000 BEF kq	7 186 957 211 550 165	7 161 182 216 052 070	7 497 005 228 244 654	7 916 198 223 929 298
241651	---- Polymeren van propyleen of van andere olefinen, in primaire vormen	x 1000 BEF kq	2 639 634 135 310 043	2 575 862 135 694 887	2 717 783 144 634 240	2 562 303 134 711 061
24165130	----- Polypropyleen, in primaire vormen	x 1000 BEF kq	2 057 555 112 541 031	1 969 357 114 511 564	2 102 764 122 924 252	1 931 832 115 420 180
24165150	----- Andere polymeren van propyleen of van andere olefinen, in pr. vormen, n.e.g.	x 1000 BEF kq	582 079 22 769 012	606 505 21 183 323	615 019 21 709 988	630 471 19 290 881
24165230	---- Polymeren van vinylacetaat, in waterige dispersie, in primaire vormen	x 1000 BEF kq	4 752 164 548	9 546 325 110	5 042 165 409	4 193 155 239
241653	---- Acrylpolymeren in primaire vormen	x 1000 BEF kq	161 845 2 883 126	152 861 3 044 919	197 474 3 574 233	202 787 3 467 613
241654	---- Polyamiden in primaire vormen	x 1000 BEF kq	610 342 9 210 556	586 971 9 318 631	744 905 11 464 206	848 662 13 700 082
24165450	----- Polyamide-6, -11, -12, -6,6, -6,9, -6,10 of -6,12, in primaire vormen	x 1000 BEF kq	477 901 8 601 588	477 598 8 494 844	585 516 10 569 270	690 035 12 844 035
24165490	----- Andere polyamiden, in primaire vormen	x 1000 BEF kq	132 441 608 968	109 373 823 787	159 389 894 936	158 627 856 047
241656	---- Andere aminoharsen, fenolharsen en polyurethanen, in primaire vormen waarvan:	x 1000 BEF kq	1 634 190 26 843 697	1 834 358 31 491 963	1 750 901 27 097 102	1 995 562 31 520 423
24165670	----- Polyurethanen, in primaire vormen	x 1000 BEF kq	1 535 726 25 176 493	1 757 167 30 006 677	1 662 545 25 663 228	1 888 467 29 914 839
241658	--- Andere kunststoffen in primaire vormen n.e.g.	x 1000 BEF kq	782 888 7 148 193	731 291 7 116 981	714 856 7 703 606	831 427 7 816 438
241710	-- Synthetische rubber	x 1000 BEF kq	1 360 107 24 074 608	1 429 254 25 154 152	1 739 873 31 580 783	1 516 000 27 501 077
24171050	--- Latex	x 1000 BEF kq	191 530 5 228 845	207 108 5 619 849	206 755 5 862 726	197 156 5 547 632
24171090	--- Andere rubber	x 1000 BEF kq	1 168 577 18 845 763	1 222 146 19 534 303	1 533 118 25 718 057	1 318 844 21 953 445
24201	- VERDELINGSMIDDELEN EN ANDERE CHEMISCHE PRODUKTEN VOOR DE LANDBOUW WAARVAN:	x 1000 BEF kq act. subst.	1 857 927 11 833 347	2 105 929 12 903 683	2 520 719 18 538 841	1 862 289 12 269 394
242014	-- Desinfecteermiddelen	x 1000 BEF kq act. subst.	38 311 308 332	44 863 305 036	58 931 398 365	47 109 354 928
24201430	--- Ontsmettingsmiddelen op basis van ammonium	x 1000 BEF kq act. subst.	6 518 72 096	9 945 84 269	11 842 110 836	7 693 85 646
24201450	--- Ontsmettingsmiddelen op basis van halogeenvbindingen	x 1000 BEF kq act. subst.	18 372 123 459	18 981 136 641	30 189 212 585	22 773 176 572
24201490	--- Andere ontsmettingsmiddelen	x 1000 BEF kq act. subst.	13 421 112 777	15 937 84 126	16 900 74 944	16 643 92 710

(1) Leveringen m.i.v. aan het buitenland geleverd maakloonwerk.

(2) Statistische classering van producten gekoppeld aan activiteiten - CPA (2-6 cijfers); Prodcorm-lijst (8 cijfers).

(voorlopige cijfers) - vervolg

								1999
Mei	Juni	Juli	Augustus	September	Oktober	November	December	
461 459	509 991	498 306	322 188	490 665	545 100	507 981	405 535	5 696 331
4 441 641	5 045 700	5 019 373	3 073 245	5 072 656	5 206 079	5 161 281	4 080 943	54 673 721
7 291 462	8 334 512	7 959 317	7 109 741	8 293 283	8 534 505	8 422 224	8 194 223	93 900 609
221 690 008	226 523 038	215 595 334	212 424 803	226 987 180	233 540 389	217 806 014	214 125 151	2 648 468 104
2 527 224	2 792 974	2 875 379	2 714 270	3 232 235	3 437 846	3 208 529	3 508 183	34 792 222
135 839 297	135 464 007	137 170 592	137 599 897	144 140 783	144 892 154	129 656 678	136 018 030	1 651 131 669
1 952 400	2 274 265	2 258 078	2 105 144	2 578 189	2 836 016	2 573 860	2 833 889	27 473 349
115 254 081	114 900 970	113 738 026	110 954 415	120 915 212	122 608 629	110 800 104	109 870 401	1 384 438 865
574 824	518 709	617 301	609 126	654 046	601 830	634 669	674 294	7 318 873
20 585 216	20 563 037	23 432 566	26 645 482	23 225 571	22 283 525	18 856 574	26 147 629	266 692 804
5 254	4 019	1 811	3 269	3 381	9 075	2 569	2 709	55 620
152 160	160 660	72 045	124 896	136 138	325 828	95 293	108 065	1 985 391
196 358	237 669	229 061	166 812	208 845	200 641	224 401	181 908	2 360 662
3 520 422	4 231 761	4 006 718	3 099 971	3 819 312	3 599 044	4 169 712	3 022 796	42 439 627
725 009	780 029	662 274	531 054	575 108	739 223	705 957	614 262	8 123 796
12 073 721	12 971 360	11 316 510	10 334 960	8 837 248	11 721 819	12 644 351	9 676 201	133 269 645
575 270	573 087	524 469	383 515	414 798	565 651	543 902	455 447	6 267 189
11 170 529	11 746 215	10 582 044	9 551 988	8 010 569	10 693 782	11 781 507	8 811 516	122 857 887
149 739	206 942	137 805	147 539	160 310	173 572	162 055	158 815	1 856 607
903 192	1 225 145	734 466	782 972	826 679	1 028 037	862 844	864 685	10 411 758
1 689 805	1 919 839	1 683 470	1 493 274	1 814 045	1 847 978	1 757 096	1 531 120	20 951 638
30 816 809	31 548 277	27 267 997	24 578 280	28 435 965	29 077 274	27 324 555	24 797 502	340 799 844
1 599 523	1 832 668	1 610 075	1 418 573	1 736 247	1 754 518	1 674 488	1 464 669	19 934 666
29 280 503	29 925 951	25 842 774	23 096 606	26 961 412	27 445 305	25 731 336	23 644 375	322 689 499
794 557	776 565	875 049	773 692	845 412	752 257	811 185	872 260	9 561 439
7 298 184	7 649 277	8 003 504	7 336 517	9 030 166	8 197 187	8 021 023	8 847 579	94 168 655
1 470 791	1 717 449	1 456 135	1 336 931	1 567 692	1 652 044	1 511 217	1 493 568	18 251 061
27 952 125	31 816 090	26 411 033	24 318 515	28 777 885	29 291 294	25 653 514	24 459 329	326 990 405
176 923	217 664	153 034	163 120	202 833	218 433	213 626	183 986	2 332 168
4 890 202	6 162 203	4 361 536	4 699 459	5 890 368	6 185 764	6 048 075	5 124 287	65 620 946
1 293 868	1 499 785	1 303 101	1 173 811	1 364 859	1 433 611	1 297 591	1 309 582	15 918 893
23 061 923	25 653 887	22 049 497	19 619 056	22 887 517	23 105 530	19 605 439	19 335 042	261 369 459
1 429 343	1 594 732	1 816 010	1 411 395	1 846 299	977 560	955 471	2 656 280	21 033 954
9 606 357	12 840 199	13 906 495	10 840 745	13 405 339	8 341 636	8 570 169	20 549 223	153 605 428
52 721	58 455	39 931	44 488	45 014	45 217	46 426	43 608	565 074
366 981	495 832	356 944	368 011	421 502	366 916	389 197	350 472	4 482 516
7 275	10 498	8 757	5 717	8 545	8 512	8 285	9 087	102 674
79 339	100 898	94 668	71 630	112 102	97 537	94 852	105 578	1 109 451
31 973	31 399	15 391	25 244	21 084	20 679	23 027	16 090	275 202
186 395	240 802	176 004	206 718	187 860	157 964	169 140	140 238	2 114 378
13 473	16 558	15 783	13 527	15 385	16 026	15 114	18 431	187 198
101 247	154 132	86 272	89 663	121 540	111 415	125 205	104 656	1 258 687

Maandstatistiek van de industriële productie - PRODCOM

Leveringen (1) in waarde en in hoeveelheid volgens de CPA en de Prodc-com-lijst

Code (2)	Omschrijving	Eenheid	1999			
			Januari	Februari	Maart	April
2430	- VERF, VERNIS E.D., DRUKINKT EN MASTIEK	x 1000 BEF kg	2 611 656 23 648 321	2 585 243 23 456 046	3 091 187 28 546 965	2 892 193 29 270 897
24301	-- Verf en vernis op basis van polymeren	x 1000 BEF kg	1 402 896 10 583 538	1 373 252 10 537 615	1 693 880 13 348 782	1 585 429 13 777 716
243011	--- Verf en vernis op basis van acryl- of vinylpolymeren, in een waterig medium	x 1000 BEF kg	376 882 2 968 432	422 905 3 236 215	489 631 3 816 255	454 980 3 552 487
24301150	---- Verf ... op basis van acryl- of vinylpolymeren, in een waterig medium	x 1000 BEF kg	295 363 2 692 511	335 098 2 952 113	387 789 3 439 897	367 644 3 230 981
24301170	---- Andere verf en vernis, gedispergeerd of opgelost in een waterig medium	x 1000 BEF kg	81 519 275 921	87 807 284 102	101 842 376 358	87 336 321 506
243012	--- Verf en vernis op basis van polyesters, acryl- of vinylpolymeren, in een niet-waterig mediumwaarvan:	x 1000 BEF kg	1 026 014 7 615 106	950 347 7 301 400	1 204 249 9 532 527	1 130 449 10 225 229
24301225	---- Verf en vernis op basis van polyesters, zie aant. 4 op GN 32, indien zij meer dan 50% oplosmiddelen bevatten	x 1000 BEF kg	11 893 61 677	10 954 60 001	12 147 63 836	10 561 60 091
24301229	---- Andere verf en vernis op basis van polyesters	x 1000 BEF kg	254 772 1 728 189	214 226 1 771 213	343 421 2 268 471	250 460 1 973 301
24301270	---- Verf en vernis: oplossingen	x 1000 BEF kg	91 366 742 433	109 369 870 143	115 271 1 074 529	115 894 1 071 814
24301290	---- Andere verf en vernis op basis van synthetische en gewijzigde natuurlijke polymeren	x 1000 BEF kg	382 566 2 848 045	327 501 2 110 875	408 919 3 195 855	436 655 3 947 731
24302	-- Andere verf en vernis en soortgelijke producten; verf voor kunstschilders en drukinktwaarvan:	x 1000 BEF kg	1 208 760 13 064 783	1 211 991 12 918 431	1 397 307 15 198 183	1 306 764 15 493 181
24302213	--- Andere verf en vernis: olieverf en -vernis	x 1000 BEF kg	32 140 227 909	32 729 231 253	40 518 288 658	36 296 260 398
24302253	--- Stopverf en mastiek (kit)	x 1000 BEF kg	180 693 3 404 669	167 139 3 103 298	194 881 3 629 628	188 156 4 003 629
24302260	--- Niet-vuurvaste prep. voor het bestrijken of bepleisteren van metselwerk	x 1000 BEF kg	64 498 2 410 353	55 344 2 108 128	79 268 3 182 916	84 250 3 134 616
24302273	--- Organische oplosmiddelen en verduuners op basis van butylacetaat n.e.g.	x 1000 BEF kg	933 14 940	1 270 15 785	1 557 23 067	1 921 24 268
24302279	--- Andere organische oplosmiddelen en verduuners, n.e.g.	x 1000 BEF kg	86 518 968 464	84 928 888 204	87 639 921 112	46 299 973 212
243024	--- Drukinkt	x 1000 BEF kg	549 416 3 541 854	554 420 3 521 321	657 348 4 158 746	591 841 3 871 826
24302450	---- Zwarte drukinkt	x 1000 BEF kg	41 292 668 139	45 528 774 550	51 810 842 069	50 247 824 937
24302470	---- Andere drukinkt	x 1000 BEF kg	508 124 2 873 715	508 892 2 746 771	605 538 3 316 677	541 594 3 046 889
244	- FARMACEUTISCHE PRODUCTEN, CHEMISCHE EN BOTANISCHE PRODUCTEN VOOR MEDICINAAL GEBRUIK	x 1000 BEF -	7 810 320	8 701 308	9 216 716	7 692 843
2441	-- Farmaceutische grondstoffen	x 1000 BEF -	557 792	538 487	669 735	535 485
	waarvan:					

(1) Leveringen m.i.v. aan het buitenland geleverd maakloonwerk.

(2) Statistische classering van producten gekoppeld aan activiteiten - CPA (2-6 cijfers); Prodc-com-lijst (8 cijfers).

(voorlopige cijfers) - vervolg

								1999
Mei	Juni	Juli	Augustus	September	Oktober	November	December	
2 666 556	3 311 309	2 749 914	2 468 370	3 334 160	2 865 120	2 586 183	2 351 524	33 513 415
25 407 468	32 069 367	24 088 431	24 033 229	32 510 460	27 446 560	26 464 246	21 102 622	318 044 612
1 430 897	1 850 081	1 547 802	1 273 560	1 939 574	1 585 092	1 371 335	1 238 142	18 291 940
11 405 544	15 223 421	11 681 139	10 651 716	15 311 827	12 678 526	11 836 433	9 265 592	146 301 849
389 530	520 427	430 589	330 469	516 578	462 626	439 506	322 445	5 156 568
2 929 648	4 083 783	3 323 685	2 908 973	3 774 147	3 393 768	3 131 228	2 372 642	39 491 263
287 785	402 881	338 213	305 698	413 123	367 080	319 118	243 455	4 063 247
2 593 559	3 707 619	3 066 228	2 674 725	3 436 609	3 117 639	2 823 526	2 115 601	35 851 008
101 745	117 546	92 376	24 771	103 455	95 546	120 388	78 990	1 093 321
336 089	376 164	257 457	234 248	337 538	276 129	307 702	257 041	3 640 255
1 041 367	1 329 654	1 117 213	943 091	1 422 996	1 122 466	931 829	915 697	13 135 372
8 475 896	11 139 638	8 357 454	7 742 743	11 537 680	9 284 758	8 705 205	6 892 950	106 810 586
9 373	12 804	9 118	8 291	10 174	7 685	10 633	9 025	122 658
51 069	81 803	47 292	50 976	58 288	47 287	61 251	46 936	690 507
256 696	302 996	278 835	232 405	273 632	248 701	161 961	206 667	3 024 772
1 681 024	2 040 121	1 739 706	1 602 150	2 058 590	1 762 161	1 491 696	1 480 205	21 596 827
104 539	143 869	85 893	58 757	128 839	114 891	120 398	86 466	1 275 552
918 366	1 349 357	749 305	513 116	1 290 824	1 103 741	1 176 243	802 354	11 662 225
369 829	449 904	384 740	288 779	474 468	406 692	371 682	301 601	4 603 336
2 961 220	3 809 704	2 720 615	1 867 240	3 726 783	3 176 105	3 078 982	1 964 711	35 407 866
1 235 659	1 461 228	1 202 112	1 194 810	1 394 586	1 280 028	1 214 848	1 113 382	15 221 475
14 001 924	16 845 946	12 407 292	13 381 513	17 198 633	14 768 034	14 627 813	11 837 030	171 742 763
33 834	39 368	37 136	63 612	38 243	25 916	23 166	23 576	426 534
229 083	285 882	260 174	511 850	264 278	158 649	147 134	150 172	3 015 440
175 395	202 038	134 632	161 541	229 763	223 125	206 077	153 184	2 216 624
3 473 885	3 829 878	2 511 840	3 034 915	4 310 437	4 008 680	3 638 600	2 630 669	41 580 128
81 120	102 140	67 289	64 553	81 445	78 423	68 132	45 043	871 505
2 707 108	4 023 960	2 612 491	2 347 892	3 630 046	2 865 316	2 775 541	1 796 993	33 595 360
1 826	1 604	1 261	2 281	1 550	2 032	1 254	1 252	18 741
19 137	21 199	17 539	43 863	19 768	18 272	12 498	15 312	245 648
60 554	83 763	66 653	62 872	64 448	56 463	33 897	59 503	793 537
830 175	1 138 625	887 392	871 231	1 030 706	726 108	1 130 752	993 679	11 359 660
563 211	655 400	574 452	544 489	694 877	676 333	677 132	575 597	7 314 516
3 864 779	4 361 034	3 513 811	3 580 574	4 687 611	4 426 648	4 562 056	4 079 273	48 169 533
51 629	49 480	47 488	40 393	60 467	53 232	49 934	47 601	589 101
898 849	824 013	704 814	686 098	1 029 304	904 204	849 062	936 660	9 942 699
511 582	605 920	526 964	504 096	634 410	623 101	627 198	527 996	6 725 415
2 965 930	3 537 021	2 808 997	2 894 476	3 658 307	3 522 444	3 712 994	3 142 613	38 226 834
7 245 628	9 357 589	6 914 121	7 238 593	9 175 175	8 826 656	8 144 030	7 623 202	97 946 181
571 931	758 104	383 929	615 395	559 564	808 681	765 138	565 348	7 329 589

Maandstatistiek van de industriële productie - PRODCOM

Leveringen (1) in waarde en in hoeveelheid volgens de CPA en de Prodcorm-lijst

Code (2)	Omschrijving	Eenheid	1999			
			Januari	Februari	Maart	April
244120	--- Lysine, glutaminezuur en zouten daarvan; quaternaire ammoniumzouten en -hydroxyden; fosfoaminolipiden;	x 1000 BEF kg	114 915 3 342 721	87 549 3 158 781	109 722 3 872 177	101 320 3 237 085
24413	--- Lactonen n.e.g., heterocyclische verbindingen met uitsluitend een of meer stikstofatomen als hetero-atoom,..	x 1000 BEF kg	206 361 2 353 548	221 602 3 159 671	305 851 2 143 057	265 952 2 851 632
244131	---- Lactonen n.e.g., heterocyclische verbindingen met uitsluitend een of meer stikstofatomen als hetero-atoom,	x 1000 BEF kg	165 917 2 127 500	168 893 2 925 716	244 261 1 905 634	226 027 2 672 590
24413200	---- Sulfonamidoverbindingen	x 1000 BEF kg	40 444 226 048	52 709 233 955	61 590 237 423	39 925 179 042
2442	-- Farmaceutische producten	x 1000 BEF -	7 252 528	8 162 821	8 546 981	7 157 358
24421	--- Geneesmiddelen	x 1000 BEF -	4 250 295	5 112 968	5 722 241	4 659 103
244211	---- Geneesmiddelen bevattende penicillinen of andere antibiotica	x 1000 BEF -	310 541	333 581	410 755	269 163
244212	---- Geneesmiddelen bevattende hormonen, doch geen antibiotica waarvan:	x 1000 BEF -	240 128	319 240	380 532	296 968
24421270	----- Geneesmiddelen zonder antibiotica met hormonen uit de bijnierschors, o.v.k.	x 1000 BEF -	131 618	164 959	185 703	146 762
244213	---- Geneesmiddelen bevattende alkaloiden of derivaten daarvan, doch geen hormonen of antibioticawaarvan:	x 1000 BEF -	3 699 626	4 460 147	4 930 954	4 092 972
24421320	----- Andere gen. voor therapeutisch of profylactisch gebruik (GS 3000), n.o.v.k.	x 1000 BEF -	96 247	144 749	135 853	124 988
24421360	----- Andere geneesmiddelen met vitaminen of andere producten van GS 2936, o.v.k.	x 1000 BEF -	26 344	26 413	31 468	25 958
24421380	----- Andere geneesmiddelen met al dan niet vermengde producten, o.v.k., n.e.g.	x 1000 BEF -	3 531 340	4 249 514	4 716 962	3 906 304
24422	--- Overige farmaceutische producten waarvan:	x 1000 BEF -	3 002 233	3 049 853	2 824 740	2 498 255
24422430	---- Watten, gaas, enz., met farmaceutische zelfstandigheden, o.v.k., n.e.g.	x 1000 BEF -	24 126	26 371	29 341	25 312
245	- GLYCEROL; ZEEP, WASMIDDELEN, POETS- EN REINIGINGSMIDDELEN, PARFUMS EN KOSMETISCHE ARTIKELEN	x 1000 BEF -	3 802 301	3 856 789	4 341 559	4 586 402
2451	-- Glycerol, zeep en wasmiddelen, poets- en reinigingsmiddelen waarvan:	x 1000 BEF -	2 590 280	2 609 038	2 965 818	2 726 469
24512090	--- Organische tensioactieve producten (excl. zeep), n.e.g.	x 1000 BEF kg	149 034 522 910	181 833 547 793	174 070 529 295	132 393 518 648
24513	--- Zeep, was- en reinigingsmiddelen	x 1000 BEF kg	1 777 756 41 223 334	1 782 839 42 471 569	2 068 984 48 731 628	1 908 443 44 281 754
245131	---- Zeep en als zeep te gebruiken organische tensio-actieve producten en bereidingenwaarvan:	x 1000 BEF kg	44 674 1 447 887	50 641 1 671 485	48 282 1 568 563	51 969 1 640 817
24513120	----- Zeep en org. tensioact. prod. in de vorm van staven, enz., voor toiletgebruik	x 1000 BEF kg	9 031 100 955	4 678 38 429	5 536 45 896	3 558 30 820

(1) Leveringen m.i.v. aan het buitenland geleverd maakloonwerk.

(2) Statistische classering van producten gekoppeld aan activiteiten - CPA (2-6 cijfers); Prodcorm-lijst (8 cijfers).

(voorlopige cijfers) - vervolg

								1999
Mei	Juni	Juli	Augustus	September	Oktober	November	December	
110 572	137 235	92 498	90 592	106 467	107 940	119 730	139 820	1 318 360
3 721 740	3 199 774	3 782 584	3 131 657	3 762 151	3 554 583	3 814 905	4 475 108	43 053 266
256 304	388 573	227 103	350 908	305 793	483 310	488 143	309 860	3 809 760
2 545 210	2 735 470	2 525 166	2 936 603	2 963 035	3 134 878	3 020 540	4 034 643	34 403 453
199 849	333 917	206 437	297 270	257 962	437 065	421 695	254 738	3 214 031
2 311 199	2 532 282	2 339 895	2 722 700	2 762 014	2 890 713	2 782 610	3 825 666	31 798 519
56 455	54 656	20 666	53 638	47 831	46 245	66 448	55 122	595 729
234 011	203 188	185 271	213 903	201 021	244 165	237 930	208 977	2 604 934
6 673 697	8 599 485	6 530 192	6 623 198	8 615 611	8 017 975	7 378 892	7 057 854	90 616 592
4 492 755	6 215 766	3 986 025	4 460 130	5 548 429	5 275 453	4 965 745	4 628 054	59 316 964
300 063	349 422	251 389	211 598	441 687	403 750	347 345	356 914	3 986 208
267 687	322 592	208 986	243 757	379 853	377 871	281 155	292 627	3 611 396
125 777	177 437	131 205	130 272	231 118	214 568	164 330	162 566	1 966 315
3 925 005	5 543 752	3 525 650	4 004 775	4 726 889	4 493 832	4 337 245	3 978 513	51 719 360
109 710	135 398	111 753	132 163	104 217	149 632	137 002	71 872	1 453 584
9 960	24 060	19 590	13 801	25 791	12 636	16 462	11 634	244 117
3 775 808	5 345 826	3 353 207	3 828 738	4 543 691	4 288 786	4 136 640	3 845 515	49 522 331
2 180 942	2 383 719	2 544 167	2 163 068	3 067 182	2 742 522	2 413 147	2 429 800	31 299 628
25 313	28 208	25 464	23 804	26 474	27 985	29 900	27 568	319 866
6 073 106	5 338 427	4 558 686	4 719 919	5 474 541	5 166 677	5 406 279	4 861 145	58 185 831
2 807 376	3 173 625	3 089 419	2 994 806	3 411 193	3 287 240	3 628 944	3 182 695	36 466 903
114 014	106 608	73 492	87 490	119 212	109 521	116 905	118 077	1 482 649
396 394	393 831	362 825	418 763	1 344 996	1 355 305	1 289 262	1 277 537	8 957 559
2 051 179	2 330 307	2 290 338	2 168 829	2 468 035	2 368 353	2 714 781	2 303 539	26 233 383
47 139 530	53 352 846	52 170 332	50 588 170	56 390 873	53 267 932	57 672 679	52 493 612	599 784 259
50 186	58 278	46 250	49 210	60 484	49 619	50 558	41 226	601 377
1 568 702	1 892 459	1 682 479	1 670 506	2 073 819	1 738 926	1 815 048	1 514 808	20 285 499
3 602	7 275	1 456	4 150	5 956	3 945	2 458	3 327	54 972
30 368	68 892	18 690	29 482	62 085	46 114	21 720	37 540	530 991

Maandstatistiek van de industriële productie - PRODCOM

Leveringen (1) in waarde en in hoeveelheid volgens de CPA en de Prodcom-lijst

Code (2)	Omschrijving	Eenheid	1999			
			Januari	Februari	Maart	April
24513179	----- Zeep in andere vormen	x 1000 BEF kg	30 020 1 158 449	25 434 1 025 665	29 352 1 106 866	31 281 1 103 403
245132	---- Was- en reinigingsmiddelen	x 1000 BEF kg	1 733 082 39 775 447	1 732 198 40 800 084	2 020 702 47 163 065	1 856 474 42 640 937
24513230	----- Tensioactieve bereidingen, opgemaakt voor de verkoop in het klein	x 1000 BEF kg	281 878 5 909 840	297 685 6 511 736	372 932 7 520 708	236 590 5 122 393
24513250	----- Was- en reinigingsmiddelen, o.v.k.	x 1000 BEF kg	1 171 024 26 826 655	1 180 609 27 472 524	1 349 538 31 665 640	1 324 859 30 058 450
24513260	----- Tensioactieve bereidingen, excl. organische tensioactieve producten n.o.v.k.	x 1000 BEF kg	80 564 858 534	56 147 624 241	67 243 746 226	78 799 878 531
24513270	----- Was- en reinigingsmiddelen, n.o.v.k.	x 1000 BEF kg	199 616 6 180 418	197 757 6 191 583	230 989 7 230 491	216 226 6 581 563
24514	--- Deodorantia en was	x 1000 BEF -	205 522	180 477	229 189	177 758
	waarvan:					
245143	---- Schoensmeer, boenwas, poetsmiddelen voor carrosserieën, glas of metaal	x 1000 BEF kg	120 276 1 824 864	103 957 1 677 372	134 189 2 172 923	109 002 1 688 784
	waarvan:					
24514350	----- Boenwas en dergelijke preparaten voor het onderhoud van houtwerk	x 1000 BEF kg	7 024 63 344	5 770 43 165	9 050 72 555	7 738 62 591
24514383	----- Poetsmiddelen voor metalen	x 1000 BEF kg	1 726 11 285	1 230 6 785	3 006 15 103	2 438 12 780
24521	-- Parfums en cosmetische artikelen	x 1000 BEF -	1 212 021	1 247 751	1 375 741	1 859 933
	waarvan:					
24521300	--- Producten voor manicure of voor pedicure	x 1000 BEF -	14 194	6 779	7 177	11 251
24521400	--- Poeder, ook indien geperst, voor cosmetisch/toiletgebruik	x 1000 BEF -	13 170	16 962	14 377	18 021
24521500	--- Andere schoonheidsmiddelen	x 1000 BEF -	276 441	330 732	385 859	403 110
245219	--- Scheermiddelen; deodorantia voor lichaamsverzorging; badpreparaten; andere parfumerieën, toiletartikelen negwaarvan:	x 1000 BEF -	164 251	188 173	204 917	207 360
24521950	---- Deodorantia voor lichaamsverzorging en antitranspiratiemiddelen	x 1000 BEF -	62 322	63 986	75 042	98 654
24521970	---- Geparfumeerde badzouten en andere badpreparaten	x 1000 BEF -	47 269	62 350	67 489	64 833
246	- OVERIGE CHEMISCHE PRODUCTEN	x 1000 BEF -	6 754 896	6 949 575	9 716 802	9 785 732
	WAARVAN:					
24611	-- Kruit en springstoffen	x 1000 BEF kg	46 732 351 560	49 515 384 101	104 220 583 168	76 256 557 512
24621060	-- Lijm	x 1000 BEF kg	66 885 1 284 946	70 263 1 330 988	76 065 1 419 657	71 719 1 466 065
246310	-- Etherische oliën; mengsels van reukstoffen	x 1000 BEF kg	264 617 1 258 084	255 933 1 262 565	289 298 1 618 102	349 436 1 807 861

(1) Leveringen m.i.v. aan het buitenland geleverd maakloonwerk.

(2) Statistische classering van producten gekoppeld aan activiteiten - CPA (2-6 cijfers); Prodcom-lijst (8 cijfers).

(voorlopige cijfers) - vervolg

								1999
Mei	Juni	Juli	Augustus	September	Oktober	November	December	
26 239	34 333	27 754	28 085	32 178	31 052	30 085	23 008	348 821
902 417	1 308 390	1 108 982	1 091 184	1 296 684	1 236 470	1 212 664	997 631	13 548 805
2 000 993	2 272 029	2 244 088	2 119 619	2 407 551	2 318 734	2 664 223	2 262 313	25 632 006
45 570 828	51 460 387	50 487 853	48 917 664	54 317 054	51 529 006	55 857 631	50 978 804	579 498 760
313 109	352 332	376 264	326 535	349 684	285 705	279 484	278 866	3 751 064
6 571 337	7 238 670	7 795 845	6 987 207	7 560 390	6 494 669	5 950 684	6 106 350	79 769 829
1 425 398	1 614 701	1 613 032	1 525 731	1 759 575	1 738 913	2 086 908	1 686 477	18 476 765
31 857 621	35 933 442	35 693 972	34 530 855	38 346 383	36 836 679	41 852 183	36 482 004	407 556 408
60 779	64 692	44 765	45 165	49 796	64 763	67 039	63 183	742 935
694 249	765 660	572 043	522 130	594 475	742 766	767 286	752 831	8 518 972
201 707	240 304	210 027	222 188	248 496	229 353	230 792	233 787	2 661 242
6 447 621	7 522 615	6 425 993	6 877 472	7 815 806	7 454 892	7 287 478	7 637 619	83 653 551
169 030	206 032	193 142	156 016	235 022	246 069	200 730	215 644	2 414 631
95 582	119 209	117 310	87 526	134 095	140 253	125 295	116 960	1 403 654
1 496 465	1 841 882	1 885 862	1 466 511	2 205 249	2 095 767	1 973 640	1 849 966	22 179 285
5 629	8 809	5 634	7 552	7 414	6 734	8 035	4 959	84 348
43 823	75 847	51 755	67 635	62 050	56 654	92 082	54 903	746 404
1 383	1 931	928	945	2 044	1 781	1 751	1 532	20 695
7 796	11 921	5 569	7 289	10 783	10 241	9 263	8 556	117 371
3 265 730	2 164 802	1 469 267	1 725 113	2 063 348	1 879 437	1 777 335	1 678 450	21 718 928
8 989	13 177	17 984	27 654	46 786	26 753	26 754	14 191	221 689
129 195	16 619	9 033	7 552	16 356	30 659	29 752	23 124	324 820
635 425	637 404	319 247	347 128	442 278	315 860	375 599	408 884	4 877 967
215 475	231 679	186 749	163 327	238 997	202 809	217 561	206 060	2 427 358
69 473	91 751	75 166	50 155	84 558	70 974	74 288	82 287	898 656
66 413	71 849	60 801	63 901	81 705	65 041	71 937	68 767	792 355
9 119 004	10 331 689	9 169 028	8 877 302	10 556 817	10 302 327	10 230 392	10 553 816	112 347 380
49 231	98 526	89 291	61 523	71 584	68 426	214 206	120 290	1 049 800
404 007	623 753	528 914	512 301	591 867	530 920	816 192	447 236	6 331 531
68 895	80 233	80 627	87 884	94 911	96 785	92 417	72 742	959 426
1 477 521	1 335 708	1 721 958	1 866 694	1 927 749	2 129 505	2 082 323	1 432 428	19 475 542
347 213	359 357	344 390	323 216	264 088	242 072	246 615	256 370	3 542 605
1 889 899	1 991 902	1 751 028	1 626 600	1 321 749	1 122 447	1 332 444	1 159 152	18 141 833

Maandstatistiek van de industriële productie - PRODCOM

Leveringen (1) in waarde en in hoeveelheid volgens de CPA en de Prodcocom-lijst

Code (2)	Omschrijving	Eenheid	1999			
			Januari	Februari	Maart	April
24641200	-- Emulsies voor gevoelige lagen, voor fotografisch gebruik	x 1000 BEF kg	279 937 3 953 336	313 938 4 379 760	426 434 5 517 704	454 726 5 986 976
2466	-- Andere chemische producten n.e.g.	x 1000 BEF kg	3 638 779 98 948 500	3 716 160 95 332 816	4 243 671 109 734 527	4 266 337 102 817 466
	waarvan:					
24663	--- Smeemiddelen; additieven; antivriespreparaten	x 1000 BEF kg	1 564 104 65 091 788	1 484 452 62 375 791	1 759 647 73 184 550	1 630 561 69 842 741
246631	---- Smeemiddelen	x 1000 BEF kg	1 362 619 44 962 860	1 278 854 42 349 312	1 530 551 50 858 840	1 421 133 48 593 091
	waarvan:					
24663157	----- Andere smeemiddelen < 70 gew. % (aard)olie, of => 70 gew. % (aard)olie indien karakter niet door olie bepaald wordt	x 1000 BEF kg	956 919 32 171 819	894 801 30 479 465	1 022 163 35 448 744	957 274 34 085 327
24663179	----- Andere smeemiddelen, n.e.g.	x 1000 BEF kg	392 814 12 660 195	370 365 11 705 393	491 745 15 197 483	451 853 14 385 925
246632	---- Antiklopstoffen; dopes voor minerale olie en dergelijke producten	x 1000 BEF kg	169 284 18 703 281	175 816 18 831 626	200 890 21 112 517	188 795 20 335 009
246633	---- Remvloeistoffen; antivriespreparaten en vloeibare ontstoppingspreparaten	x 1000 BEF kg	32 201 1 425 647	29 782 1 194 853	28 206 1 213 193	20 633 914 641
246642	--- Modeleerpasta's; tandtechnische waspreparaten en andere preparaten voor tandtechnisch gebruik, ...	x 1000 BEF kg	61 328 215 993	110 136 251 553	71 279 244 656	94 968 376 559
246645	--- Appreteermiddelen, middelen voor het versnellen van het verfproces of van het fixeren van kleurstoffen e.d.waarvan:	x 1000 BEF kg	312 777 3 324 994	309 985 3 057 090	325 043 3 504 449	317 753 3 563 756
24664570	---- Appreteermiddelen e.d. voor de textiel- of derq. industrieën	x 1000 BEF kg	129 807 2 336 215	117 676 2 107 362	139 753 2 469 608	135 288 2 515 361
246646	--- Beitspreparaten; vloeimiddelen; bereide rubbervulcanisatieversnellers; weekmakers en dergelijkewaarvan:	x 1000 BEF kg	704 645 5 890 023	807 754 6 545 139	862 058 7 281 772	825 599 6 972 469
24664620	---- Preparaten voor het beitsen van metalen	x 1000 BEF kg	29 890 247 648	16 895 116 928	24 546 199 641	15 489 129 221
24664650	---- Bereide antioxidanten en stabilisatiemiddelen voor rubber of voor kunststof	x 1000 BEF kg	368 922 3 172 209	421 442 3 290 930	453 650 3 654 140	456 239 3 888 553
246647	--- Bereide bindmiddelen voor gietvormen of voor gietkemen; chemische producten en residuen van de chemische of van	x 1000 BEF kg	45 692 2 706 830	42 594 2 504 365	62 455 3 290 744	58 526 3 156 283
246648	--- Diverse andere chemische producten n.e.g.	x 1000 BEF kg	663 163 16 821 151	697 101 15 957 210	806 756 15 927 523	1 000 839 13 804 601
	waarvan:					
24664867	---- Vlamwerende, waterwerende en andere preparaten voor de bescherming van bouwwerken	x 1000 BEF kg	23 426 397 343	30 354 471 538	37 853 610 463	36 488 479 338
24664899	---- Andere chemische producten; preparaten en residuen van de chemische of aanverwante industrieën	x 1000 BEF kg	408 603 7 788 060	450 644 8 104 034	535 857 9 155 276	469 495 7 863 415
2470	- SYNTHETISCHE OF KUNSTMATIGE VEZELS	x 1000 BEF kg	1 499 252 22 511 494	1 473 831 23 306 633	1 799 879 27 659 387	1 440 153 22 866 927
	WAARVAN:					
247011	-- Kabel van synthetische filamenten; synthetische stapelvezels, niet gekaard en niet gekamd	x 1000 BEF kg	330 772 7 692 348	323 214 7 945 001	419 065 9 702 239	322 278 8 488 853
247013	-- Getextureerde garens en andere garens, eendraads	x 1000 BEF kg	740 813 11 034 523	748 855 11 320 145	859 737 13 088 742	670 323 10 009 490
	waarvan:					

(1) Leveringen m.i.v. aan het buitenland geleverd maakloonwerk.

(2) Statistische classering van producten gekoppeld aan activiteiten - CPA (2-6 cijfers); Prodcocom-lijst (8 cijfers).

(voorlopige cijfers) - vervolg

								1999
Mei	Juni	Juli	Augustus	September	Oktober	November	December	
407 249	474 157	526 381	455 447	569 706	538 426	445 676	530 532	5 422 609
5 651 204	6 588 697	6 785 275	6 130 373	6 658 431	7 502 651	5 992 530	6 672 926	71 819 863
3 860 969	4 393 006	3 778 741	3 758 230	4 311 538	4 227 265	4 488 808	4 394 524	49 078 028
95 012 443	113 841 041	101 486 702	98 995 149	106 879 486	112 543 145	113 595 116	104 491 167	1 253 677 558
1 509 298	1 903 088	1 546 877	1 593 378	1 747 304	1 730 792	1 743 811	1 795 604	20 008 916
61 435 891	75 591 368	67 600 482	65 263 994	67 144 326	68 728 631	71 192 942	67 138 273	814 590 777
1 299 371	1 635 686	1 327 276	1 374 547	1 492 184	1 489 421	1 481 787	1 575 501	17 268 930
42 708 395	55 208 380	43 626 575	45 518 004	46 260 795	48 268 873	48 876 003	47 526 222	564 757 350
867 774	1 149 342	867 472	933 886	1 021 056	992 369	1 030 259	1 121 100	11 814 415
29 911 331	40 270 939	30 586 328	32 724 805	32 760 776	33 711 462	36 389 093	35 109 353	403 649 442
417 774	473 941	449 765	429 925	460 947	483 388	440 344	440 875	5 303 736
12 620 439	14 781 104	12 914 543	12 663 052	13 365 356	14 414 613	12 366 529	12 239 834	159 314 466
184 871	223 212	198 332	188 359	207 122	188 140	201 991	174 714	2 301 526
17 719 161	18 555 369	23 055 889	18 585 009	18 958 178	18 476 608	20 178 661	18 167 847	232 679 155
25 056	44 190	21 269	30 472	47 998	53 231	60 033	45 389	438 460
1 008 335	1 827 619	918 018	1 160 981	1 925 353	1 983 150	2 138 278	1 444 204	17 154 272
109 163	78 683	93 788	105 261	124 898	97 024	117 671	156 333	1 220 532
402 821	344 001	302 467	240 750	309 183	238 819	230 041	314 879	3 471 722
288 950	348 227	345 906	250 070	334 663	342 125	374 670	338 572	3 888 741
3 304 471	4 140 906	3 607 487	3 118 899	3 894 703	3 875 748	3 956 584	3 631 546	42 980 633
112 276	174 574	148 862	113 843	161 692	160 287	153 520	139 659	1 687 237
2 187 548	3 040 349	2 366 628	2 225 140	2 910 027	2 678 555	2 725 288	2 523 925	30 086 006
810 606	857 908	711 220	698 183	822 276	781 372	955 389	952 985	9 789 995
6 839 101	6 897 772	5 732 114	5 488 693	7 263 869	6 912 889	7 080 765	7 012 418	79 917 024
17 516	19 591	23 906	15 219	22 629	28 163	23 446	18 128	255 418
131 358	164 062	160 598	107 150	178 627	215 157	171 613	154 085	1 976 088
450 115	392 721	329 256	348 193	451 713	388 426	425 317	427 486	4 913 480
3 951 835	3 293 611	3 043 486	3 138 811	4 055 065	3 440 939	3 742 171	3 815 093	42 486 843
63 595	84 744	55 652	80 450	72 308	79 002	62 878	51 731	759 627
3 277 720	4 318 807	2 932 736	4 161 234	3 689 907	3 408 602	3 151 375	2 352 843	38 951 446
697 191	739 584	704 473	727 963	837 656	834 518	872 969	758 285	9 340 498
14 024 542	16 537 498	16 641 674	15 908 677	18 604 953	23 399 493	22 155 473	18 409 246	208 192 041
36 219	37 541	28 772	25 238	28 776	27 797	31 296	25 956	369 716
605 410	592 028	520 819	500 988	550 851	510 667	520 701	432 869	6 193 015
433 071	457 924	442 420	440 104	524 075	523 657	527 527	434 767	5 648 144
7 517 325	8 632 490	8 826 658	8 260 120	8 921 627	13 163 979	10 959 809	7 810 800	107 003 593
1 529 451	1 498 408	966 420	1 174 093	1 612 178	1 848 389	1 637 364	1 448 816	17 928 234
22 974 263	22 487 889	14 028 432	16 461 794	25 285 277	27 531 269	25 181 262	21 810 101	272 104 728
255 109	295 554	182 887	200 918	337 336	388 435	376 294	289 966	3 721 828
6 946 453	7 669 726	4 493 285	3 801 299	8 618 951	9 192 496	8 689 141	6 490 279	89 730 071
819 875	701 404	426 185	547 563	802 975	858 268	878 625	780 929	8 835 552
11 667 302	10 214 480	6 626 936	8 496 354	12 190 647	13 005 073	12 653 342	11 614 710	131 921 744

Maandstatistiek van de industriële productie - PRODCOM

Leveringen (1) in waarde en in hoeveelheid volgens de CPA en de Prodcou-lijst

Code (2)	Omschrijving	Eenheid	1999			
			Januari	Februari	Maart	April
24701323	--- Getextureerde garens van polypropyleen	x 1000 BEF kg	474 895 6 928 013	485 703 7 394 944	568 954 8 892 972	429 007 6 354 680
247030	-- Afval van synthetische of van kunstmatige vezels	x 1000 BEF kg	9 640 778 369	8 575 791 936	8 470 746 937	8 657 797 773
25	PRODUKTEN VAN RUBBER OF KUNSTSTOF	x 1000 BEF -	14 040 942	14 159 234	16 046 247	15 110 015
251	- PRODUKTEN VAN RUBBER	x 1000 BEF -	1 842 374	1 841 093	2 047 043	1 797 344
	WAARVAN:					
251210	-- Van een nieuw loopvlak voorziene luchtbanden, van rubber	x 1000 BEF p/st	70 819 9 347	83 729 11 466	88 566 14 309	81 364 13 974
251320	-- Niet-ge vulcaniseerde rubber en artikelen daarvan; ge vulcaniseerde rubber (niet gehard) waarvan:	x 1000 BEF kg	736 940 15 052 390	778 917 15 500 863	844 157 16 346 698	703 414 13 361 582
25132013	--- Rubber met carbonblack en derg. zwartsel of siliciumdioxide, niet gevulc.	x 1000 BEF kg	135 338 1 587 268	165 027 1 682 700	191 428 1 832 595	163 217 1 602 545
25132019	--- Rubbemensels, niet-ge vulcaniseerd, andere dan die bedoeld bij onderverdeling 400510 en 400520	x 1000 BEF kg	272 312 10 611 465	276 476 10 915 844	301 088 11 513 741	253 110 9 232 643
25132070	--- Platen, vellen en strippen van ge vulcaniseerde rubber	x 1000 BEF kg	147 289 885 322	153 451 910 789	157 747 1 014 296	117 104 697 466
25132087	--- Staven en profielen van niet-geharde ge vulcaniseerd rubber zonder celstructuur	x 1000 BEF kg	178 660 1 933 417	180 451 1 958 282	189 663 1 940 857	166 589 1 794 976
251340	-- Drijfriemen, drijfsnaren en transportbanden, van ge vulcaniseerde rubber	x 1000 BEF kg	316 933 509 323	291 917 556 964	288 280 594 408	263 423 561 574
25137	-- Artikelen van ge vulcaniseerde rubber n.e.g., geharde rubber, werken van geharde rubber waarvan:	x 1000 BEF kg	292 337 1 092 130	291 236 1 104 604	331 544 1 306 428	317 860 1 251 981
25137323	--- Pakking- en sluitingen, van ge vulcaniseerde rubber	x 1000 BEF kg	76 427 316 165	73 395 303 861	85 115 355 862	62 405 291 921
25137360	--- Andere artikelen van niet-geharde ge vulcaniseerde rubber	x 1000 BEF kg	21 520 181 250	21 947 215 575	27 798 296 818	26 861 224 890
252	- PRODUKTEN VAN KUNSTSTOF	x 1000 BEF -	12 198 568	12 318 141	13 999 204	13 312 671
2521	-- Platen, vellen, buizen en profielen, van kunststof	x 1000 BEF kg	5 655 367 57 100 182	5 675 468 59 571 009	6 317 144 67 069 662	5 992 868 65 121 314
252110	--- Monofilament dikker dan 1 mm, alsmede staven en profielen, van kunststof waarvan:	x 1000 BEF kg	302 040 2 458 091	327 874 2 907 481	374 567 3 382 818	349 731 3 430 220
25211070	---- Monofilament > 1 mm, staven en profielen, van polymeren van vinylchloride	x 1000 BEF kg	140 671 1 464 819	166 620 1 885 133	189 247 2 293 686	171 634 2 244 695
25212	--- Buizen, slangen en hulpstukken daarvoor, van kunststof	x 1000 BEF kg	687 684 5 458 320	636 724 4 880 816	818 156 6 820 971	727 525 6 083 693
252121	---- Kunst Darmen van geharde proteïne of van cellulosekunststof; stijve buizen en slangen van kunststof waarvan:	x 1000 BEF kg	409 078 4 206 512	412 882 3 940 538	526 634 5 310 217	480 273 5 072 903
25212157	---- Stijve buizen en slangen, van polymeren van vinylchloride	x 1000 BEF kg	115 760 2 105 831	107 620 2 102 756	146 733 2 717 271	149 474 2 807 394

(1) Leveringen m.i.v. aan het buitenland geleverd maakloonwerk.

(2) Statistische classering van producten gekoppeld aan activiteiten - CPA (2-6 cijfers); Prodcou-lijst (8 cijfers).

(voorlopige cijfers) - vervolg

								1999
Mei	Juni	Juli	Augustus	September	Oktober	November	December	
619 820	482 366	331 378	337 581	525 089	562 363	596 357	558 645	5 972 158
8 761 672	7 323 329	4 927 859	5 047 087	8 681 839	8 914 273	8 572 770	7 971 120	89 770 558
5 151	9 642	5 299	5 919	7 962	6 674	7 598	8 988	92 575
532 298	774 838	465 519	467 788	769 271	699 776	670 250	705 653	8 200 408
14 576 580	17 064 630	13 314 595	13 147 405	16 852 266	16 947 692	15 948 899	14 537 600	181 746 105
1 833 466	2 003 037	1 793 157	1 588 386	2 127 246	2 184 009	2 021 358	1 672 053	22 750 566
88 849	112 440	93 592	95 642	117 126	114 188	125 834	94 871	1 167 020
11 200	13 155	13 886	10 621	14 544	13 690	16 998	14 335	157 525
726 762	766 628	724 038	589 638	820 981	896 510	836 184	718 829	9 142 998
13 642 143	15 664 115	13 312 479	14 049 583	17 631 098	17 879 488	16 699 002	11 979 435	181 118 876
158 321	176 900	174 775	99 928	158 953	204 927	157 276	144 026	1 930 116
1 741 265	1 796 474	1 879 484	1 330 874	1 495 882	2 137 025	1 711 685	1 493 294	20 291 091
244 827	258 702	259 797	233 099	255 435	289 525	277 826	275 199	3 197 396
8 878 515	10 847 058	8 811 065	10 291 866	12 311 183	12 003 340	11 147 312	7 842 664	124 406 696
125 032	133 723	126 342	94 311	156 171	161 802	153 500	129 026	1 655 498
718 754	806 365	753 330	602 780	935 209	981 891	941 690	783 457	10 031 349
193 211	192 082	159 623	158 044	246 137	236 157	243 635	166 998	2 311 250
2 237 970	2 158 137	1 828 975	1 780 642	2 838 233	2 710 473	2 853 517	1 816 187	25 851 666
348 463	267 913	261 056	220 152	239 171	260 826	213 427	190 964	3 162 525
439 948	457 343	426 779	425 470	370 122	418 292	328 982	309 818	5 399 023
256 695	347 676	234 064	237 679	330 822	306 723	298 867	310 050	3 555 553
1 107 444	1 416 735	914 119	879 165	1 403 067	1 353 839	1 267 862	1 581 353	14 678 727
69 311	85 451	72 193	58 167	84 858	82 394	81 419	80 553	911 688
297 360	338 953	314 917	212 609	348 804	362 201	352 821	350 406	3 845 880
22 292	26 248	19 146	18 791	19 871	22 003	23 145	25 776	275 398
214 344	255 865	160 282	146 579	211 475	218 791	205 531	458 188	2 789 588
12 743 114	15 061 593	11 521 438	11 559 019	14 725 020	14 763 683	13 927 541	12 865 547	158 995 539
5 898 707	6 704 038	5 253 482	5 228 020	6 412 733	6 600 492	6 074 232	5 314 913	71 127 464
64 155 907	67 806 400	53 020 887	52 501 477	65 675 526	65 821 422	59 352 055	53 017 899	730 213 740
327 104	457 807	294 160	330 932	421 528	386 472	361 650	307 556	4 241 421
3 159 683	3 760 339	2 918 930	2 886 657	3 762 082	3 419 619	3 225 393	2 767 809	38 079 122
167 491	247 743	156 198	171 774	227 282	216 348	201 555	173 617	2 230 180
2 152 586	2 359 808	1 908 272	1 917 403	2 576 585	2 432 754	2 190 836	1 966 798	25 393 375
659 591	920 460	544 654	727 918	979 594	937 596	862 143	660 496	9 162 541
5 557 502	8 338 114	3 647 810	6 188 165	8 327 077	7 536 763	6 546 941	4 750 963	74 137 135
416 284	623 792	337 549	511 936	650 131	612 318	543 974	432 352	5 957 203
4 385 522	6 876 997	2 724 622	5 405 693	7 102 177	6 192 896	5 312 859	3 727 086	60 258 022
121 120	168 838	62 572	158 118	187 930	181 358	119 079	83 719	1 602 321
2 377 353	3 366 255	1 196 408	2 957 552	3 555 228	3 124 736	2 198 390	1 554 422	30 063 596

Maandstatistiek van de industriële productie - PRODCOM

Leveringen (1) in waarde en in hoeveelheid volgens de CPA en de Prodcop-lijst

Code (2)	Omschrijving	Eenheid	1999			
			Januari	Februari	Maart	April
252122	---- Andere buizen, slangen en hulpstukken van kunststof waarvan:	x 1000 BEF kg	278 606 1 251 808	223 842 940 278	291 522 1 510 754	247 252 1 010 790
25212220	----- Flexibele buizen en slangen, met een drukweerstand => 27,6 MPa	x 1000 BEF kg	44 961 74 054	37 595 89 598	39 420 73 735	38 782 78 598
25212235	----- Niet-versterkte buizen en slangen, zonder hulpstukken, n.e.g.	x 1000 BEF kg	100 110 769 215	80 274 536 276	115 013 1 035 653	82 277 561 665
252130	--- Platen, vellen, foliën, stroken en strippen, van kunststof, niet gecombineerd met andere stoffen waarvan:	x 1000 BEF kg	3 051 483 37 855 622	3 192 231 41 116 695	3 299 420 43 868 362	3 271 976 43 905 620
25213010	---- Andere platen ..., van polymeren van ethyleen, niet versterkt, dik <= 0,1 mm	x 1000 BEF kg	842 955 15 620 325	868 797 15 932 530	966 772 18 458 445	1 003 932 18 019 861
25213017	---- Andere platen ..., van polymeren van ethyleen, niet versterkt, dik > 0,1 mm	x 1000 BEF kg	162 269 2 390 024	161 711 2 267 719	198 868 2 981 395	219 716 3 856 291
25213021	---- Andere platen ..., van biaxiaal gerichte polymeren van propyleen, dik <= 0,10 mm	x 1000 BEF kg	959 505 8 861 231	1 052 069 11 861 332	972 407 10 453 634	955 974 10 352 611
25213029	---- Andere stroken, dik > 0,10 mm	x 1000 BEF kg	64 822 795 924	69 158 769 117	85 167 942 197	73 021 985 888
25213030	---- Andere platen ..., van polymeren van styreen, niet versterkt, enz.	x 1000 BEF kg	211 705 2 822 635	226 751 2 854 483	227 989 3 081 692	218 329 2 909 180
25213049	---- Andere platen ..., van polymeren van vinylchl., flex., weekmakers, dik > 1 mm	x 1000 BEF kg	36 981 513 854	52 941 864 323	52 162 692 217	34 651 548 295
25213053	---- Platen ..., van polymethylmethacrylaat, niet versterkt, enz.	x 1000 BEF kg	56 237 589 611	47 463 498 687	62 913 585 818	56 742 621 310
2521300A	---- = 30.59+62 Ander platen ..., n.e.g.	x 1000 BEF kg	73 562 487 179	74 970 563 717	102 613 688 427	81 809 584 577
25213061	---- Platen ..., van polycarbonaten, niet versterkt, enz.	x 1000 BEF kg	74 461 454 959	80 995 495 247	87 239 531 927	73 891 489 037
25213090	---- Platen ..., van andere kunststof, niet versterkt, andere	x 1000 BEF kg	29 206 161 618	23 069 68 023	34 444 102 156	25 606 88 803
25214	--- Andere platen, vellen, foliën, stroken en strippen, van kunststof	x 1000 BEF kg	1 614 160 11 328 149	1 518 639 10 666 017	1 825 001 12 997 511	1 643 636 11 701 781
252141	---- Andere platen, vellen, foliën, stroken en strippen, van kunststof, met celstructuur waarvan:	x 1000 BEF kg	1 172 526 8 676 661	1 126 465 8 300 492	1 311 539 9 813 343	1 166 540 8 852 205
25214120	----- Platen ... met celstructuur, van polymeren van styreen	x 1000 BEF kg	245 896 2 150 997	226 730 1 928 898	278 653 2 421 192	272 443 2 325 184
25214150	----- Platen ... met celstructuur, van polymeren van urethanen	x 1000 BEF kg	770 360 5 738 871	762 246 5 671 201	874 093 6 566 945	745 527 5 789 448
252142	---- Andere platen, vellen, foliën, stroken en strippen, van kunststof, zonder celstructuur waarvan:	x 1000 BEF kg	441 634 2 651 488	392 174 2 365 525	513 462 3 184 168	477 096 2 849 576
25214279	----- Andere platen, vellen, foliën en strip van polymerisatieproducten	x 1000 BEF kg	164 772 1 052 890	142 106 964 639	156 215 1 016 996	161 363 976 985
25214280	----- Andere platen ... van kunststof zonder celstructuur, niet van polymerisatieproducten	x 1000 BEF kg	199 795 1 187 786	188 238 1 097 014	282 672 1 761 807	243 874 1 530 583

(1) Leveringen m.i.v. aan het buitenland geleverd maakloonwerk.

(2) Statistische classering van producten gekoppeld aan activiteiten - CPA (2-6 cijfers); Prodcop-lijst (8 cijfers).

(voorlopige cijfers) - vervolg

								1999
Mei	Juni	Juli	Augustus	September	Oktober	November	December	
243 307	296 668	207 105	215 982	329 463	325 278	318 169	228 144	3 205 338
1 171 990	1 461 117	923 188	782 472	1 224 900	1 343 867	1 234 082	1 023 877	13 879 113
43 911	43 702	30 643	43 393	55 362	56 194	45 517	30 367	509 847
107 451	97 840	69 368	97 424	128 255	198 679	85 216	85 304	1 185 522
88 035	114 184	71 327	75 843	110 483	110 134	119 544	101 387	1 168 611
719 434	866 163	571 298	425 878	636 795	685 369	734 930	649 203	8 191 879
3 280 571	3 416 623	2 956 368	2 789 793	3 162 700	3 459 654	3 221 431	2 979 757	38 082 007
43 536 777	42 291 330	35 764 868	33 165 108	40 556 290	41 858 095	38 295 289	35 363 380	477 577 436
899 037	950 243	854 267	731 657	1 070 185	987 317	940 975	893 106	11 009 243
16 858 792	17 678 437	15 205 827	13 403 454	18 308 160	16 779 755	15 228 740	13 795 488	195 289 814
183 305	205 628	212 905	160 345	247 772	201 709	218 877	241 909	2 415 014
2 913 294	3 050 777	2 881 691	2 520 396	3 726 412	2 960 346	3 219 354	3 349 251	36 116 950
1 155 540	944 888	862 788	1 008 669	955 357	1 104 526	937 552	840 021	11 749 296
11 938 649	7 880 480	7 596 522	8 454 493	8 812 870	10 532 624	8 396 798	7 231 308	112 372 552
65 785	83 660	55 812	54 007	72 915	72 603	67 333	61 561	825 844
890 548	1 133 531	728 566	633 880	918 224	933 544	957 440	819 161	10 508 020
210 148	245 918	204 928	131 511	217 557	229 089	217 813	214 890	2 556 628
2 817 285	3 585 986	2 853 852	1 826 293	3 147 511	3 081 506	3 529 891	3 455 503	35 965 817
44 020	50 719	31 332	43 012	46 856	36 537	27 999	24 955	482 165
600 859	801 466	445 261	688 383	639 546	519 841	428 216	369 021	7 111 282
40 679	58 565	44 833	51 636	66 931	63 539	67 597	86 844	703 979
407 542	652 279	476 397	534 184	705 696	640 033	691 811	926 138	7 329 506
86 722	112 760	81 299	58 510	74 720	99 689	84 342	67 561	998 557
565 981	752 167	531 172	345 706	590 254	658 659	577 139	470 925	6 815 903
84 210	108 586	66 232	63 674	114 194	89 614	100 080	67 724	1 010 900
531 916	695 236	434 819	393 202	743 891	582 961	639 194	439 345	6 431 734
26 740	35 607	34 629	32 494	36 401	32 474	32 009	27 887	370 566
110 315	137 925	140 783	127 545	164 820	157 347	177 764	129 513	1 566 612
1 631 441	1 909 148	1 458 300	1 379 377	1 848 911	1 816 770	1 629 008	1 367 104	19 641 495
11 901 945	13 416 617	10 689 279	10 261 547	13 030 077	13 006 945	11 284 432	10 135 747	140 420 047
1 108 055	1 427 516	1 045 433	997 052	1 346 211	1 295 826	1 267 721	1 005 216	14 270 100
8 554 099	10 286 703	7 967 024	7 600 852	9 858 884	9 590 240	9 128 799	7 747 730	106 377 032
258 001	313 789	257 509	218 737	289 048	279 247	286 797	208 085	3 134 935
2 386 862	2 539 511	2 068 405	1 614 760	2 141 594	2 080 880	2 128 249	1 768 224	25 554 756
721 986	955 073	643 492	638 116	901 975	860 097	817 102	659 946	9 350 013
5 504 037	6 969 265	5 162 586	5 261 134	6 908 748	6 688 257	6 138 348	5 266 948	71 665 788
523 386	481 632	412 867	382 325	502 700	520 944	361 287	361 888	5 371 395
3 347 846	3 129 914	2 722 255	2 660 695	3 171 193	3 416 705	2 155 633	2 388 017	34 043 015
156 025	148 575	149 682	131 976	204 692	188 523	170 423	151 096	1 925 448
1 034 687	987 847	1 001 929	871 682	1 247 219	1 198 094	1 158 091	1 015 115	12 526 174
283 697	261 828	200 801	184 114	236 946	221 927	130 051	151 842	2 585 785
1 856 826	1 761 357	1 396 505	1 460 264	1 606 942	1 697 228	696 268	1 023 780	17 076 360

Maandstatistiek van de industriële productie - PRODCOM

Leveringen (1) in waarde en in hoeveelheid volgens de CPA en de Prodcorm-lijst

Code (2)	Omschrijving	Eenheid	1999			
			Januari	Februari	Maart	April
25221	-- Verpakkingsmateriaal van kunststof	x 1000 BEF	1 740 858	1 802 784	2 101 401	1 953 281
		-				
25221100	--- Zakken van polymeren van ethyleen	x 1000 BEF	391 873	406 814	440 993	410 730
		kq	5 930 965	6 093 873	6 602 162	6 244 674
25221200	--- Zakken van andere kunststof (excl. ethyleen)	x 1000 BEF	22 249	24 332	29 903	22 874
		kq	105 315	109 976	144 266	103 237
25221300	--- Dozen, bakken, kisten en dergelijke artikelen, van kunststof	x 1000 BEF	386 707	453 779	549 953	470 907
		kq	4 630 040	5 184 813	6 453 068	5 405 111
252214	--- Flessen, flacons en dergelijke artikelen van kunststof	x 1000 BEF	602 619	589 195	703 431	693 793
		p/st	199 888 263	213 828 882	255 509 209	268 764 637
25221450	---- Flessen, flacons en dergelijke artikelen, van kunststof, <= 2 l	x 1000 BEF	393 938	376 703	480 473	473 823
		p/st	159 552 921	171 411 117	212 852 243	224 585 636
25221470	---- Flessen, flacons en dergelijke artikelen, van kunststof, > 2 l	x 1000 BEF	208 681	212 492	222 958	219 970
		p/st	40 335 342	42 417 765	42 656 966	44 179 001
252215	--- Ander verpakkingsmateriaal van kunststof waarvan:	x 1000 BEF	337 410	328 664	377 121	354 977
		-				
25221525	---- Capsules van kunststof	x 1000 BEF	24 745	35 115	36 039	30 600
		kq	157 663	219 553	270 181	360 097
25221527	---- Stoppen, deksels en andere sluitingen, van kunststof	x 1000 BEF	54 700	57 662	61 483	52 663
		kq	324 146	280 672	374 234	403 196
25221540	---- Andere artikelen voor vervoer of verpakking, van kunststof	x 1000 BEF	253 851	233 785	277 828	269 796
		p/st	301 845 952	195 717 917	227 482 387	209 187 177
2523	-- Kunststofartikelen voor de bouw	x 1000 BEF	1 319 243	1 256 326	1 620 996	1 540 098
		-				
	waarvan:					
252311	--- Vloerbedekking van kunststof, op rollen of in tegels; wand- en plafondbedekking van kunststof	x 1000 BEF	214 767	270 722	308 805	256 155
		m2	1 880 885	2 258 432	2 849 184	2 091 182
25231300	--- Reservoirs ... e.d. bergingsmiddelen, inhoud > 300 l, van kunststof	x 1000 BEF	34 706	25 744	33 791	32 997
		kq	136 624	108 631	148 950	138 026
252314	--- Deuren en ramen, alsmede kozijnen daarvoor en drempels voor deuren; blinden, jaloezieën en dergelijke	x 1000 BEF	882 573	779 476	1 016 234	997 218
		kq	5 586 435	4 876 740	6 500 955	5 987 680
25231450	---- Deuren en ramen, kozijnen en drempels, van kunststof	x 1000 BEF	789 661	688 757	891 046	865 996
		kq	5 019 327	4 356 774	5 796 666	5 263 605
25231470	---- Blinden, jaloezieën ... en dergelijke artikelen alsmede delen, van kunststof	x 1000 BEF	92 912	90 719	125 188	131 222
		kq	567 108	519 966	704 289	724 075
252315	--- Andere kunststofartikelen voor de bouw n.e.g.	x 1000 BEF	131 343	112 159	162 461	169 905
		kq	1 779 060	1 498 346	2 211 575	2 426 123
25231550	---- Garnituren en beslag, om blijvend te worden bevestigd, van kunststof	x 1000 BEF	76 824	58 946	99 378	103 987
		kq	1 140 121	862 286	1 414 786	1 524 615
25231590	---- Andere artikelen van kunststof voor de bouw	x 1000 BEF	54 519	53 213	63 083	65 918
		kq	638 939	636 060	796 789	901 508
2524	-- Overige producten van kunststof	x 1000 BEF	3 483 100	3 583 563	3 959 663	3 826 424
		-				
	waarvan:					

(1) Leveringen m.i.v. aan het buitenland geleverd maakloonwerk.

(2) Statistische classering van producten gekoppeld aan activiteiten - CPA (2-6 cijfers); Prodcorm-lijst (8 cijfers).

(voorlopige cijfers) - vervolg

								1999
Mei	Juni	Juli	Augustus	September	Oktober	November	December	
1 894 249	2 261 768	1 869 235	2 001 670	2 141 849	2 226 516	2 113 114	2 249 606	24 356 331
390 107	444 396	365 527	366 355	459 805	500 969	468 896	527 046	5 173 511
6 257 806	6 994 433	5 483 321	5 942 696	7 048 708	7 472 057	6 481 687	7 805 869	78 358 251
16 099	20 212	15 244	19 353	21 522	26 677	20 829	18 837	258 131
82 716	103 157	82 745	111 921	101 947	111 309	116 563	93 736	1 266 888
495 944	509 678	397 802	537 845	542 841	556 489	544 751	519 198	5 965 894
5 860 944	6 037 729	4 052 933	6 236 863	5 898 599	6 009 312	5 792 851	5 254 878	66 817 141
664 250	858 748	738 479	707 043	663 056	663 657	613 991	682 822	8 181 084
271 415 514	337 352 309	311 262 139	353 633 490	246 982 803	234 511 856	215 317 855	250 691 209	3 159 158 166
484 549	618 682	549 809	506 291	429 905	430 575	399 371	456 515	5 600 634
228 626 712	292 568 540	268 563 128	307 793 671	200 710 491	188 411 868	168 364 407	188 537 201	2 611 977 935
179 701	240 066	188 670	200 752	233 151	233 082	214 620	226 307	2 580 450
42 788 802	44 783 769	42 699 011	45 839 819	46 272 312	46 099 988	46 953 448	62 154 008	547 180 231
327 849	428 734	352 183	371 074	454 625	478 724	464 647	501 703	4 777 711
50 350	62 609	62 382	70 623	76 061	82 288	83 516	83 725	698 053
421 932	499 829	567 625	623 146	665 616	701 197	724 755	747 820	5 959 414
45 653	60 211	27 641	56 284	60 876	61 783	58 297	52 691	649 944
298 000	357 973	226 960	364 341	364 121	378 086	358 524	357 322	4 087 575
229 035	303 582	261 437	241 355	315 160	332 907	321 064	363 712	3 403 512
178 211 284	223 506 433	185 377 789	179 295 277	210 970 289	222 126 549	160 152 983	240 664 184	2 534 538 221
1 467 586	1 987 551	1 422 639	1 297 137	2 043 784	1 881 290	1 805 222	1 625 457	19 267 329
246 942	340 711	360 453	258 731	366 618	341 272	332 107	258 871	3 556 154
2 133 973	2 867 251	2 261 710	2 326 122	3 025 850	2 787 579	2 650 465	2 225 656	29 358 289
29 210	43 131	25 143	27 145	45 261	33 947	38 294	39 303	408 672
120 828	184 238	116 698	126 548	210 398	166 412	171 175	194 539	1 823 067
961 275	1 353 332	812 779	797 985	1 347 896	1 227 905	1 168 310	1 088 190	12 433 173
5 893 892	8 220 042	5 745 272	4 800 435	8 693 573	7 809 935	7 582 392	6 315 151	78 012 502
820 971	1 182 037	737 510	692 094	1 226 885	1 116 748	1 052 037	986 129	11 049 871
5 153 295	7 325 568	5 262 083	4 293 207	8 016 817	7 176 564	6 864 181	5 657 207	70 185 294
140 304	171 295	75 269	105 891	121 011	111 157	116 273	102 061	1 383 302
740 597	894 474	483 189	507 228	676 756	633 371	718 211	657 944	7 827 208
148 125	186 779	150 083	143 772	193 063	177 697	165 528	124 792	1 865 707
1 858 026	2 431 792	2 004 704	1 957 976	2 530 859	2 381 361	2 098 923	1 735 433	24 914 178
78 590	111 630	101 571	72 182	101 292	104 952	93 921	77 121	1 080 394
1 034 073	1 464 518	1 288 512	1 064 791	1 413 693	1 500 339	1 205 832	1 093 191	15 006 757
69 535	75 149	48 512	71 590	91 771	72 745	71 607	47 671	785 313
823 953	967 274	716 192	893 185	1 117 166	881 022	893 091	642 242	9 907 421
3 482 572	4 108 236	2 976 082	3 032 192	4 126 654	4 055 385	3 934 973	3 675 571	44 244 415

Maandstatistiek van de industriële productie - PRODCOM

Leveringen (1) in waarde en in hoeveelheid volgens de CPA en de Prodcom-lijst

Code (2)	Omschrijving	Eenheid	1999			
			Januari	Februari	Maart	April
252421	--- Platen, vellen, foliën, strippen en andere platte produkten van kunststof, zelfklevend, op rollen, met een breedte	x 1000 BEF kg	118 528 533 894	114 199 471 819	138 291 583 267	117 608 495 532
252422	--- Andere zelfklevende band, platen, strippen, vellen, foliën, op rollen, en andere platte produkten van kunststof	x 1000 BEF kg	316 260 1 258 565	289 286 1 210 744	352 318 1 386 075	309 786 1 226 917
252423	--- Vaatwerk, andere huishoudelijke artikelen en toiletartikelen, van kunststofwaarvan:	x 1000 BEF kg	488 614 2 457 827	501 958 2 606 221	505 968 2 614 214	606 397 2 913 763
25242320	---- Keuken- en tafelgerei van kunststof	x 1000 BEF kg	376 611 1 604 113	379 375 1 593 176	401 216 1 852 743	509 368 2 064 602
25242400	--- Delen van kunststof voor verlichtingstoestellen	x 1000 BEF -	38 499	39 286	40 826	37 123
25242600	--- Isolerende werkstukken van kunststof voor elektrische machines	x 1000 BEF kg	92 749 101 862	93 057 106 372	104 085 135 484	94 691 102 218
252428	--- Beslag voor meubelen, carrosserieën en dergelijke, versieringsvoorwerpen e.d. van kunststofwaarvan:	x 1000 BEF -	1 122 025	1 287 331	1 280 688	1 211 259
25242870	---- Andere artikelen van kunststof en artikelen van ander materiaal	x 1000 BEF -	949 463	1 133 527	1 101 351	1 006 877
252490	--- Vervaardiging van kunststofartikelen waarvan:	x 1000 BEF kg	782 312 2 334 269	697 231 2 285 607	904 107 2 758 181	838 196 2 623 418
25249010	---- Delen van kunststof voor machines, kernreactoren, stoomketels, mechanieke werktuigen	x 1000 BEF kg	190 392 968 882	185 951 895 083	226 039 1 036 370	209 976 890 160
25249023	---- Delen van kunststof voor elektrische gereedschappen, huishoudapparaten en huishoud verwarmingsapparaten	x 1000 BEF kg	32 078 66 901	22 651 52 657	27 991 51 882	26 252 59 740
25249030	---- Delen van kunststof voor zend- of ontvangapparaten, radio- en televisietoestellen	x 1000 BEF kg	112 836 275 802	140 819 410 940	195 115 571 311	218 205 621 166
25249040	---- Delen van kunststof voor elektrische schakelaars, schakelkasten, schakelpanelen, circuits e.d.	x 1000 BEF kg	8 903 35 870	7 628 30 151	6 912 27 915	6 295 25 701
25249060	---- Delen van kunststof voor voertuigen voor vervoer over land	x 1000 BEF kg	309 621 803 263	243 335 742 235	344 318 915 423	263 077 872 018
26	OVERIGE NIET-METAALHOUDENDE MINERALE PRODUKTEN	x 1000 BEF -	12 882 712	12 391 198	16 793 949	16 656 691
261	WAARVAN: - GLAS EN PRODUKTEN VAN GLAS	x 1000 BEF -	4 406 053	4 650 183	5 378 579	4 980 503
26111	-- Vuurgepolijst glas ("float glass") waarvan:	x 1000 BEF m2	1 019 687 7 249 444	1 058 154 7 846 003	1 236 731 9 357 608	1 111 359 8 735 652
26111280	--- Ander vuurgepolijst, geslepen of gepolijst glas, n.e.g.	x 1000 BEF m2	332 436 2 993 621	384 775 3 431 362	485 261 4 557 526	474 643 4 478 220
26121	-- Gevormd en bewerkt vlakglas	x 1000 BEF -	1 900 219	2 027 437	2 326 443	2 122 582
261211	--- Glas, in platen, gebogen, met schuin geslepen randen, gegraveerd, van gaten voorzien, geëmailleerd, enz.	x 1000 BEF kg	111 780 2 643 813	156 965 3 774 015	151 646 3 253 040	158 609 3 588 814
261212	--- Veiligheidsglas waarvan:	x 1000 BEF -	1 109 007	1 165 172	1 338 538	1 197 091

(1) Leveringen m.i.v. aan het buitenland geleverd maakloonwerk.

(2) Statistische classering van producten gekoppeld aan activiteiten - CPA (2-6 cijfers); Prodcom-lijst (8 cijfers).

(voorlopige cijfers) - vervolg

								1999
Mei	Juni	Juli	Augustus	September	Oktober	November	December	
98 109	139 351	96 824	91 273	135 892	110 512	100 448	89 187	1 350 222
418 795	569 834	395 438	363 579	557 807	441 623	430 978	368 234	5 630 800
301 126	388 712	282 501	260 340	459 731	426 287	397 611	308 882	4 092 840
1 223 713	1 711 811	1 131 119	996 415	1 672 516	1 541 366	1 483 094	1 296 505	16 138 840
488 954	560 125	494 390	477 959	601 263	580 849	478 779	444 081	6 229 337
2 558 572	3 083 168	2 954 625	2 805 494	3 661 348	2 992 324	2 447 079	2 228 107	33 322 742
405 939	447 386	397 353	367 955	452 192	453 238	377 612	366 305	4 934 550
1 904 545	2 232 364	2 106 520	1 721 955	2 441 329	1 922 356	1 716 622	1 554 625	22 714 950
30 361	34 217	16 659	44 377	28 616	22 984	23 183	21 265	377 396
85 536	112 671	94 485	77 862	98 135	104 300	101 537	107 421	1 166 529
138 866	139 577	85 324	80 853	136 502	89 853	83 304	86 408	1 286 623
1 198 530	1 212 790	1 031 306	1 003 136	1 356 135	1 322 792	1 494 691	1 276 189	14 796 872
1 024 231	1 030 589	865 831	893 553	1 160 464	1 098 093	1 304 512	1 132 955	12 701 446
750 906	1 011 980	449 720	658 085	827 338	840 425	874 857	751 793	9 386 950
2 498 082	3 252 855	1 599 596	1 991 230	2 426 614	2 409 974	2 612 681	2 305 234	29 097 741
177 697	219 092	113 635	184 416	224 290	182 400	204 573	185 639	2 304 100
842 670	1 054 983	692 122	828 764	1 004 956	837 511	890 957	879 003	10 821 461
27 147	30 087	31 747	31 768	34 782	27 503	27 882	26 459	346 347
56 582	59 210	45 244	38 963	54 133	42 874	59 227	48 301	635 714
191 064	366 102	69 800	120 715	147 181	188 876	248 214	156 273	2 155 200
508 564	1 006 029	206 756	307 420	395 912	524 008	686 710	475 106	5 989 724
6 035	6 970	2 908	7 889	8 367	9 655	6 383	6 515	84 460
22 850	26 333	11 959	28 890	31 279	37 592	23 686	24 391	326 617
258 332	296 859	178 737	201 344	295 311	337 101	287 503	261 868	3 277 406
925 413	963 908	542 238	640 987	765 131	798 821	803 627	729 586	9 502 650
16 040 712	19 910 216	12 483 737	15 527 525	19 335 149	17 915 557	16 268 600	12 753 254	188 959 300
4 699 482	5 810 153	4 353 179	4 122 568	5 943 557	5 771 434	5 547 354	4 525 374	60 188 419
1 089 626	1 340 364	926 032	897 963	1 276 563	1 278 793	1 301 837	943 677	13 480 786
8 143 345	10 058 237	6 948 161	6 395 072	9 240 905	9 165 963	9 463 202	6 885 965	99 489 557
383 064	499 019	334 928	357 829	473 885	452 147	418 082	311 642	4 907 711
3 619 998	4 636 794	3 224 850	3 179 402	4 326 938	4 202 278	3 851 403	2 818 479	45 320 871
2 018 594	2 512 742	1 647 797	1 634 773	2 539 023	2 459 847	2 286 633	1 971 430	25 447 520
131 584	157 989	112 184	128 811	166 979	200 228	143 025	134 647	1 754 447
2 894 660	2 854 282	3 003 013	3 052 510	3 481 478	4 538 763	3 374 626	2 825 998	39 285 012
1 121 411	1 405 654	1 016 682	854 884	1 422 415	1 340 382	1 264 777	1 058 246	14 294 259

Maandstatistiek van de industriële productie - PRODCOM

Leveringen (1) in waarde en in hoeveelheid volgens de CPA en de Prodcorm-lijst

Code (2)	Omschrijving	Eenheid	1999			
			Januari	Februari	Maart	April
26121230	---- Veiligheidsglas bestaande uit geharde glasplaten, n.e.g.	x 1000 BEF m2	85 870 78 201	99 538 98 984	114 004 100 353	80 168 70 778
26121255	---- Veiligheidsglas bestaande uit opeengekitte glasplaten, voor automobielen	x 1000 BEF kg	325 724 2 798 759	357 665 2 839 738	410 875 2 986 683	358 866 2 840 555
26121270	---- Veiligheidsglas bestaande uit opeengekitte glasplaten, n.e.g.	x 1000 BEF m2	295 225 452 481	284 291 400 436	319 924 488 318	298 368 443 386
261213	--- Spiegels van glas; meerwandig glas voor isoleringsdoeleinden	x 1000 BEF -	679 432	705 300	836 259	766 882
26121330	--- Meerwandig glas voor isoleringsdoeleinden	x 1000 BEF m2	460 205 345 637	472 803 346 027	559 824 409 395	576 531 438 635
26121390	---- Andere spiegels van glas, ook indien omlijst	x 1000 BEF kg	219 227 11 026 322	232 497 10 170 112	276 435 11 623 223	190 351 8 543 310
26131	-- Holgas	x 1000 BEF p/st	366 572 43 577 763	329 162 35 492 184	382 777 43 272 145	382 932 40 871 749
26141	-- Glasvezels	x 1000 BEF kg	657 252 11 279 167	692 123 11 714 308	837 337 13 799 389	808 469 13 979 244
261411	--- Lonten, rovings en garens, ook indien gesneden, van glasvezels	x 1000 BEF kg	225 479 3 602 022	265 998 4 541 464	394 855 6 552 841	362 361 6 309 596
261412	--- Vliezen, netten, matten, matrassen, platen en dergelijke niet-geweven producten van glasvezels	x 1000 BEF kg	431 773 7 677 145	426 125 7 172 844	442 482 7 246 548	446 108 7 669 648
2615	-- Overig bewerkt glas, inclusief technisch glaswerk	x 1000 BEF -	462 323	543 307	595 291	555 161
26151	--- Overig half-afgewerkt glas	x 1000 BEF kg	271 337 7 107 406	355 126 9 029 839	356 766 8 942 177	341 521 8 725 924
26152	--- Technisch en ander glaswerk	x 1000 BEF -	190 986	188 181	238 525	213 640
26251	- ARTIKELN VAN KERAMISCHE STOFFEN N.E.G.	x 1000 BEF kg	15 221 73 881	12 456 26 714	12 509 77 988	11 588 29 402
26261	- VUURVASTE KERAMISCHE PRODUCTEN	x 1000 BEF kg	154 606 4 893 129	190 068 4 998 718	233 739 6 155 436	295 049 9 038 980
26261300	-- Vuurvast cement/mortel/beton en dergelijke vuurvaste preparaten, n.e.g.	x 1000 BEF kg	47 878 2 363 489	47 628 2 376 244	51 441 2 704 036	57 635 2 393 401
26401	- BAKSTENEN, TEGELS EN ANDER BOUWMATERIAAL, VAN GEBAKKEN KLEI	x 1000 BEF -	951 721	785 407	1 232 208	1 157 719
264011	-- Bakstenen, vloerstroken (hourdis), balkbekleding en dergelijke, van niet-vuurvaste keramische stoffen waarvan:	x 1000 BEF -	693 177	566 901	912 328	817 497
26401113	--- Bakstenen voor binnenmuren	x 1000 BEF m3	276 511 145 541	178 910 86 754	240 963 109 411	250 951 128 625
26401115	--- Gevelstenen	x 1000 BEF m3	394 092 62 971	335 410 54 520	600 991 97 223	540 193 84 673
265	- CEMENT, KALK EN GIPS	x 1000 BEF -	2 179 058	1 921 090	2 688 971	2 783 754

(1) Leveringen m.i.v. aan het buitenland geleverd maakloonwerk.

(2) Statistische classering van producten gekoppeld aan activiteiten - CPA (2-6 cijfers); Prodcorm-lijst (8 cijfers).

(voorlopige cijfers) - vervolg

								1999
Mei	Juni	Juli	Augustus	September	Oktober	November	December	
73 066	95 958	62 314	63 498	99 495	100 878	91 875	79 413	1 046 077
62 983	78 311	52 439	51 319	90 455	89 061	80 693	65 004	918 581
352 490	420 487	300 046	210 397	416 938	400 136	359 694	310 251	4 223 569
2 763 208	2 970 473	2 488 220	1 603 604	3 488 364	3 325 517	3 038 488	2 456 232	33 599 841
280 792	416 030	315 969	243 925	395 134	394 960	346 175	290 823	3 881 616
420 158	577 015	482 900	408 900	635 357	594 586	543 541	416 668	5 863 746
765 599	949 099	518 931	651 078	949 629	919 237	878 831	778 537	9 398 814
590 902	726 085	358 809	508 315	692 168	652 176	645 611	586 620	6 830 049
429 824	523 349	245 289	389 844	502 779	484 711	462 568	405 297	4 983 355
174 697	223 014	160 122	142 763	257 461	267 061	233 220	191 917	2 568 765
7 865 911	9 940 993	7 326 125	7 306 880	11 472 717	12 863 547	10 494 487	7 582 215	116 215 842
322 162	422 521	476 737	380 029	439 496	445 636	390 868	324 760	4 663 652
33 432 359	51 116 493	53 211 268	39 556 981	51 191 330	47 133 867	42 698 797	36 921 184	518 476 120
763 309	902 596	783 792	686 721	1 046 509	954 635	961 815	785 220	9 879 778
13 249 773	15 068 277	11 233 497	12 012 543	15 119 323	15 704 345	16 068 542	13 549 493	162 777 901
367 788	417 154	348 162	271 370	509 704	385 000	405 734	399 862	4 353 467
6 451 696	6 499 652	6 138 733	4 733 411	6 572 411	6 512 388	6 990 101	7 061 612	71 965 927
395 521	485 442	435 630	415 351	536 805	569 635	556 081	385 358	5 526 311
6 798 077	8 568 625	5 094 764	7 279 132	8 546 912	9 191 957	9 078 441	6 487 881	90 811 974
505 791	631 930	518 821	523 082	641 966	632 523	606 201	500 287	6 716 683
304 856	403 870	367 593	350 263	416 212	387 781	385 518	315 102	4 255 945
8 674 988	8 922 468	18 143 981	8 124 020	8 835 335	7 843 375	16 191 983	6 651 182	117 192 678
200 935	228 060	151 228	172 819	225 754	244 742	220 683	185 185	2 460 738
9 857	13 316	10 441	10 154	13 841	14 374	11 930	15 632	151 319
21 763	29 758	27 977	32 027	17 713	19 513	43 245	42 178	442 159
221 443	253 004	318 564	126 064	179 196	191 101	152 167	270 420	2 585 421
5 678 175	5 297 817	7 050 298	3 827 850	4 749 756	5 074 044	4 560 757	10 080 874	71 405 834
47 422	65 607	73 066	47 393	60 202	52 763	35 454	63 728	650 217
2 525 758	2 248 259	2 519 946	2 466 189	2 683 056	2 565 884	1 999 194	2 867 628	29 713 084
1 152 996	1 438 741	939 399	1 133 878	1 304 255	1 176 169	1 004 042	698 910	12 975 445
836 240	1 011 410	631 577	748 663	899 424	762 452	662 011	485 371	9 027 051
238 943	305 414	186 563	203 864	247 517	252 775	201 660	165 170	2 749 241
119 816	162 068	104 752	100 925	130 778	138 163	117 955	92 420	1 437 208
541 995	667 999	426 205	504 863	626 518	476 921	418 532	303 624	5 837 343
91 671	111 885	73 469	87 502	109 936	88 021	75 139	52 197	989 207
2 579 184	3 222 434	1 958 002	2 653 916	2 989 071	2 833 846	2 700 761	1 960 399	30 470 486

Maandstatistiek van de industriële productie - PRODCOM

Leveringen (1) in waarde en in hoeveelheid volgens de CPA en de Prodcorm-lijst

Code (2)	Omschrijving	Eenheid	1999			
			Januari	Februari	Maart	April
26511	-- Cement	x 1000 BEF kg	1 618 727 704 097 332	1 395 632 586 479 006	2 064 354 815 289 571	2 157 826 871 470 963
26511100	--- Cementklinker	x 1000 BEF kg	314 658 229 983 606	214 530 156 263 112	214 953 139 740 120	319 089 203 424 198
265112	--- Hydraulisch cement (ander dan cementklinker) waarvan:	x 1000 BEF kg	1 304 069 474 113 726	1 181 102 430 215 894	1 849 401 675 549 451	1 838 737 668 046 765
26511290	---- Ander hydraulisch cement	x 1000 BEF kg	493 001 180 573 780	444 716 150 602 390	760 912 279 605 200	756 384 283 030 000
265210	-- Kalk	x 1000 BEF kg	400 875 163 538 052	386 415 164 505 974	441 306 186 951 278	450 595 179 940 556
26521033	--- Ongebluste kalk	x 1000 BEF kg	359 701 149 799 061	350 934 152 608 109	408 819 177 613 462	404 453 166 678 106
26521035	--- Gebluste kalk	x 1000 BEF kg	41 174 13 738 991	35 481 11 897 865	32 487 9 337 816	46 142 13 262 450
26531000	-- Gips, gebrande gips	x 1000 BEF kg	159 456 40 977 074	139 043 27 177 515	183 311 42 215 719	175 333 54 810 347
266	- WERKEN VAN BETON, GIPS EN CEMENT	x 1000 BEF -	3 495 505	3 323 821	5 191 305	5 291 019
2661	-- Werken van beton voor de bouw	x 1000 BEF -	1 762 891	1 688 726	2 646 286	2 760 290
26611	--- Werken van beton voor de bouw	x 1000 BEF kg	1 688 269 596 933 864	1 558 740 536 349 602	2 535 592 887 224 494	2 633 416 943 927 117
266111	---- Dakpannen, tegels, bouwstenen en dergelijke artikelen, van cement, van beton of van kunststeen	x 1000 BEF kg	496 707 281 784 311	464 073 247 309 307	855 160 437 596 917	984 894 483 917 867
26611130	---- Blokken en stenen voor het bouwbedrijf, van cement, beton of kunststeen	x 1000 BEF kg	184 240 124 960 641	161 317 97 233 388	299 885 195 530 108	323 231 208 105 302
26611150	---- Tegels en dergelijke artikelen, van cement, beton of kunststeen	x 1000 BEF kg	312 467 156 823 670	302 756 150 075 919	555 275 242 066 809	661 663 275 812 565
26611200	---- Geprefabriceerde bouwelementen van cement, beton of kunststeen	x 1000 BEF kg	1 028 755 275 290 590	960 003 254 656 384	1 478 747 396 075 874	1 457 542 409 530 314
26611300	---- Buizen van cement, beton of kunststeen	x 1000 BEF kg	162 807 39 858 963	134 664 34 383 911	201 685 53 551 703	190 980 50 478 936
26612000	--- Geprefabriceerde bouwwerken van cement	x 1000 BEF -	74 622	129 986	110 694	126 874
266210	-- Werken van gips voor de bouw	x 1000 BEF m2	326 670 4 889 789	278 068 4 295 639	325 640 4 738 727	309 102 4 511 810
26631000	-- Stortklaar beton	x 1000 BEF kg	1 003 303 1 128 569 362	954 918 1 062 311 770	1 648 553 1 821 399 649	1 596 528 1 821 476 486
26641000	-- Ander niet-vuurvaste mortel en beton	x 1000 BEF kg	94 047 55 276 480	75 081 44 076 211	129 331 83 844 174	118 921 78 569 867
26651	-- Artikelen van vezelcement	x 1000 BEF -	228 311	221 519	316 662	346 915

(1) Leveringen m.i.v. aan het buitenland geleverd maakloonwerk.

(2) Statistische classering van producten gekoppeld aan activiteiten - CPA (2-6 cijfers); Prodcorm-lijst (8 cijfers).

(voorlopige cijfers) - vervolg

								1999
Mei	Juni	Juli	Augustus	September	Oktober	November	December	
2 010 777	2 605 994	1 474 157	2 070 926	2 400 470	2 212 213	2 047 174	1 388 761	23 447 011
797 388 552	1 014 699 258	590 949 353	777 292 295	939 687 423	840 068 559	772 243 460	539 051 440	9 248 717 212
222 615	252 060	186 865	188 521	230 220	188 950	210 085	110 723	2 653 269
146 673 114	163 510 711	124 398 590	120 901 735	157 130 182	128 312 712	141 149 390	74 579 446	1 786 066 916
1 788 162	2 353 934	1 287 292	1 882 405	2 170 250	2 023 263	1 837 089	1 278 038	20 793 742
650 715 438	851 188 547	466 550 763	656 390 560	782 557 241	711 755 847	631 094 070	464 471 994	7 462 650 296
805 059	1 060 723	498 193	801 165	993 607	881 207	758 525	498 090	8 751 582
308 961 000	389 915 000	187 503 000	285 828 000	366 072 000	318 485 000	258 686 000	182 667 000	3 191 928 370
422 322	435 825	401 095	440 529	420 198	462 993	487 663	453 237	5 203 053
171 501 998	179 790 990	164 814 411	171 982 320	166 663 519	177 322 697	188 388 305	180 603 325	2 096 003 425
384 206	394 686	366 758	394 754	368 307	413 903	438 095	404 027	4 688 643
158 996 443	165 492 608	152 783 112	157 354 109	152 186 939	162 319 587	169 650 350	161 215 975	1 926 697 861
38 116	41 139	34 337	45 775	51 891	49 090	49 568	49 210	514 410
12 505 555	14 298 382	12 031 299	14 628 211	14 476 580	15 003 110	18 737 955	19 387 350	169 305 564
146 085	180 615	82 750	142 461	168 403	158 640	165 924	118 401	1 820 422
37 158 982	47 103 260	19 131 842	29 083 742	35 518 531	38 439 885	36 555 574	29 365 279	437 537 750
5 300 957	6 626 193	3 396 957	5 330 275	6 329 611	5 631 919	4 912 029	3 718 708	58 548 299
2 823 259	3 411 209	1 742 888	2 797 076	3 221 104	2 761 612	2 414 563	1 817 499	29 847 403
2 589 797	3 266 240	1 658 905	2 686 415	3 011 304	2 616 500	2 244 138	1 746 558	28 235 874
923 018 428	1 167 489 915	689 854 689	962 538 505	1 093 839 046	945 075 686	761 494 922	586 835 936	10 094 582 204
959 569	1 180 605	670 297	930 849	992 629	839 214	712 797	459 807	9 546 601
475 105 669	589 184 763	333 878 489	477 224 991	507 100 922	445 144 959	358 469 466	240 533 943	4 877 251 604
322 828	391 548	237 383	344 072	344 769	307 331	263 922	154 596	3 335 122
212 742 860	252 588 435	159 413 488	225 243 678	232 358 291	204 782 289	165 032 890	109 375 140	2 187 366 510
636 741	789 057	432 914	586 777	647 860	531 883	448 875	305 211	6 211 479
262 362 809	336 596 328	174 465 001	251 981 313	274 742 631	240 362 670	193 436 576	131 158 803	2 689 885 094
1 435 636	1 845 845	922 912	1 478 234	1 733 049	1 556 144	1 382 535	1 162 620	16 442 022
397 973 384	519 167 296	341 037 338	421 658 439	514 742 378	444 392 977	365 139 520	315 454 572	4 655 119 066
194 592	239 790	65 696	277 332	285 626	221 142	148 806	124 131	2 247 251
49 939 375	59 137 856	14 938 862	63 655 075	71 995 746	55 537 750	37 885 936	30 847 421	562 211 534
233 462	144 969	83 983	110 661	209 800	145 112	170 425	70 941	1 611 529
278 389	349 580	195 042	292 344	330 989	328 983	309 334	243 976	3 568 117
4 024 827	5 105 406	2 920 741	4 586 691	4 824 752	4 898 629	4 658 733	3 637 179	53 092 923
1 634 046	2 133 217	1 034 363	1 657 952	2 012 852	1 884 572	1 581 583	1 233 236	18 375 123
1 794 848 655	2 272 804 567	1 087 234 614	1 807 463 060	2 197 567 518	2 005 764 634	1 670 435 910	1 304 022 271	19 973 898 496
111 799	147 756	66 064	118 689	143 979	116 467	117 519	80 566	1 320 219
74 294 572	96 487 727	41 268 415	76 758 064	88 401 796	73 183 943	76 541 129	54 006 055	842 708 433
304 082	402 743	233 316	311 396	427 650	364 093	327 356	214 819	3 698 862

Maandstatistiek van de industriële productie - PRODCOM

Leveringen (1) in waarde en in hoeveelheid volgens de CPA en de Prodcom-lijst

Code (2)	Omschrijving	Eenheid	1999			
			Januari	Februari	Maart	April
26661	-- Andere werken van gips, beton en cement	x 1000 BEF kg	80 283 14 338 788	105 509 18 004 365	124 833 21 054 765	159 263 28 306 702
26701	- STEEN EN WERKEN DAARVAN	x 1000 BEF kg	605 962 61 075 138	548 500 48 869 777	770 875 104 552 709	795 009 111 515 386
26701100	-- Marmer, travertijn, albast, behakt/bezaagd, platte/effen kanten, anders bew.	x 1000 BEF kg	114 941 2 149 042	104 995 1 901 928	120 713 2 441 169	122 969 2 547 196
267012	-- Andere werken van steen, bewerkte steen daaronder begrepen; andere korrels en splinters, kunstmatig gekleurdwaarvan:	x 1000 BEF kg	491 021 58 926 096	443 505 46 967 849	650 162 102 111 540	672 040 108 968 190
26701210	--- Stenen voor bestrating, plaveien ..., van natuursteen (excl. leisteen)	x 1000 BEF kg	36 424 10 161 638	32 561 9 246 727	78 565 23 881 542	110 195 31 457 351
26701240	--- Andere kalksteen, n.e.g., behakt/bezaagd, platte/effen kanten, anders bewerkt	x 1000 BEF kg	90 479 2 465 788	93 107 2 573 579	116 332 3 316 219	128 831 3 867 003
26701260	--- Graniet, behakt/bezaagd, platte/effen kanten, anders bewerkt	x 1000 BEF kg	329 174 7 363 276	286 895 6 335 933	401 644 8 493 089	379 356 8 441 540
268	- ANDERE NIET-METAALHOUDENDE MINERALE PRODUKTEN	x 1000 BEF -	808 765	707 655	1 001 716	1 075 590
26811	-- Schuur-, slijp- en polijstmiddelen	x 1000 BEF -	37 077	27 570	29 628	47 632
26821	-- Overige niet-metaalhoudende minerale producten n.e.g. waarvan:	x 1000 BEF -	771 688	680 085	972 088	1 027 958
268212	--- Werken van asfalt of van dergelijke producten	x 1000 BEF -	349 348	273 427	509 522	554 882
26821253	---- Bedekkingsmateriaal van asfalt of dergelijke producten, op rollen	x 1000 BEF m2	280 629 2 945 315	209 322 2 517 938	371 610 3 986 705	406 067 4 349 265
26821290	---- Werken van asfalt of dergelijke producten (excl. op rollen)	x 1000 BEF kg	68 719 4 096 950	64 105 4 712 137	137 912 15 423 429	148 815 15 737 646
268216	--- Niet-metaalhoudende minerale producten n.e.g. waarvan:	x 1000 BEF kg	412 265 19 359 701	390 379 17 284 864	407 884 26 937 710	421 583 31 831 874
26821630	---- Mengsels en werken van minerale stoffen voor warmte-isolering, geluiddemping	x 1000 BEF kg	342 712 5 589 820	322 983 5 357 472	317 255 5 841 022	332 896 5 919 442
26821690	---- Werken van steen of van andere minerale stoffen, n.e.g.	x 1000 BEF kg	3 284 10 586	4 340 13 575	3 021 10 794	3 985 13 136
27	METALEN IN PRIMAIRE VORM (M.U.V. VERVAARDIGING VAN IJZER EN STAAL EN VAN FERRO-LEGERINGEN (EGKS))	x 1000 BEF -	13 447 742	13 317 723	15 731 332	14 434 732
272	- BUIZEN	x 1000 BEF -	523 110	549 581	681 918	609 692
272120	-- Hulpstukken (fittings) voor buisleidingen, van ijzer of van staal, gegoten	x 1000 BEF kg	56 371 431 446	56 265 441 466	97 867 613 256	78 250 512 451
2722	-- Buizen en hulpstukken (fittings) van staal	x 1000 BEF kg	466 739 18 249 176	493 316 19 826 156	584 051 23 439 077	531 442 20 221 807
272210	--- Buizen, pijpen en holle profielen, van ijzer of van staal waarvan:	x 1000 BEF kg	372 634 17 712 104	413 111 19 317 558	491 578 22 959 415	425 965 19 644 426

(1) Leveringen m.i.v. aan het buitenland geleverd maakloonwerk.

(2) Statistische classering van producten gekoppeld aan activiteiten - CPA (2-6 cijfers); Prodcom-lijst (8 cijfers).

(voorlopige cijfers) - vervolg

								1999
Mei	Juni	Juli	Augustus	September	Oktober	November	December	
149 382	181 688	125 284	152 818	193 037	176 192	161 674	128 612	1 738 575
28 268 925	35 125 343	24 686 787	29 486 898	38 068 538	32 933 594	32 392 665	25 565 402	328 232 772
786 969	982 961	406 694	775 192	905 137	867 424	711 823	578 443	8 734 989
116 559 610	139 747 505	80 461 363	102 742 482	120 883 820	104 873 925	95 923 288	66 311 202	1 153 516 205
125 243	170 021	79 541	103 572	155 262	145 023	110 863	118 056	1 471 199
2 611 722	3 447 539	1 674 713	2 220 967	2 950 939	2 613 289	2 099 165	2 186 278	28 843 947
661 726	812 940	327 153	671 620	749 875	722 401	600 960	460 387	7 263 790
113 947 888	136 299 966	78 786 650	100 521 515	117 932 881	102 260 636	93 824 123	64 124 924	1 124 672 258
108 461	130 704	60 622	98 154	96 842	79 090	73 471	50 813	955 902
32 040 212	37 780 622	23 049 249	25 795 730	29 257 839	23 632 362	23 266 575	13 588 289	283 158 136
105 062	126 300	29 695	124 732	139 643	129 289	107 981	101 957	1 293 408
3 053 487	3 664 470	822 394	3 598 088	4 090 835	3 649 496	3 006 915	2 857 243	36 965 517
397 924	485 148	195 609	397 522	451 557	456 608	366 398	263 499	4 411 334
8 542 944	10 553 203	4 476 416	8 694 372	9 605 875	9 518 623	7 827 708	5 349 921	95 202 900
1 034 850	1 280 154	925 741	1 101 814	1 401 302	1 140 708	995 089	727 129	12 200 513
43 701	52 206	44 580	36 352	50 450	29 002	40 668	34 026	472 892
991 149	1 227 948	881 161	1 065 462	1 350 852	1 111 706	954 421	693 103	11 727 621
567 997	682 696	485 447	541 406	773 991	580 096	466 481	304 268	6 089 561
389 756	452 835	301 135	342 644	550 098	418 394	355 289	240 223	4 318 002
4 586 416	5 498 546	3 467 602	3 955 003	5 845 582	4 538 104	3 858 337	2 676 238	48 225 051
178 241	229 861	184 312	198 762	223 893	161 702	111 192	64 045	1 771 559
16 816 935	23 246 252	13 433 746	17 899 909	22 120 347	18 945 186	14 761 411	10 085 978	177 279 926
368 997	461 584	365 027	442 708	475 504	445 217	428 323	343 172	4 962 643
19 893 742	25 180 830	18 399 708	22 179 826	27 964 375	25 674 738	28 817 538	19 386 812	282 911 718
301 006	375 305	307 020	368 684	385 351	358 245	325 301	269 039	4 005 797
5 565 066	6 704 910	6 504 823	6 680 638	7 056 318	6 411 913	5 923 616	5 126 469	72 681 509
2 220	2 443	1 590	1 903	2 210	2 478	2 063	4 625	34 162
6 676	7 784	3 516	5 382	7 648	8 171	6 899	15 245	109 412
14 111 701	16 395 195	12 116 942	13 657 271	16 666 153	16 817 231	15 543 423	13 058 010	175 297 455
551 226	646 334	469 739	490 779	621 739	622 808	576 660	495 689	6 839 275
73 933	70 919	39 424	79 810	81 748	92 853	49 984	66 133	843 557
487 800	652 422	395 599	397 890	554 827	564 707	413 740	479 921	5 945 525
477 293	575 415	430 315	410 969	539 991	529 955	526 676	429 556	5 995 718
19 198 293	21 974 595	17 553 550	15 050 928	20 315 776	20 945 537	20 202 858	14 981 172	231 958 925
391 589	458 383	353 121	333 081	440 218	443 681	443 678	350 825	4 917 864
18 746 201	21 347 444	17 161 554	14 531 017	19 793 705	20 494 941	19 746 838	14 677 509	226 132 712

Maandstatistiek van de industriële productie - PRODCOM

Leveringen (1) in waarde en in hoeveelheid volgens de CPA en de Prodcop-lijst

Code (2)	Omschrijving	Eenheid	1999			
			Januari	Februari	Maart	April
27221030	---- Buizen, pijpen en holle profielen, naadloos, van ijzer of van staal	x 1000 BEF kg	29 083 430 512	47 774 744 733	66 077 1 013 884	49 238 745 749
272220	--- Hulpstukken (fittings) voor buisleidingen, van ijzer of van staal, n.e.g.	x 1000 BEF kg	94 105 537 072	80 205 508 598	92 473 479 662	105 477 577 381
273	- OVERIG IJZER EN STAAL EN NIET-EGKS-FERROLEGERINGEN WAARVAN:	x 1000 BEF -	2 730 875	2 718 189	3 158 087	2 923 547
2732	-- Koud gewalst bandstaal	x 1000 BEF kg	417 868 18 941 876	386 746 17 208 618	435 737 19 395 616	366 883 16 217 559
	waarvan:					
27321017	--- Koudgewalste produkten, breedte <= 500 mm, C < 0,25%, van niet-gelegeerd elektroplaat, niet gegloeid	x 1000 BEF kg	265 731 11 553 352	249 283 10 416 176	278 675 11 368 443	236 185 9 611 583
27322013	--- Koudgewalste produkten, niet-gelegeerd, breedte <= 500 mm, dompel metallisch bekleed	x 1000 BEF kg	122 246 6 036 052	103 318 5 343 605	122 789 6 446 437	97 462 5 048 279
27331	-- Koud gevormde of koud gefelste produkten van ijzer, van niet-gelegeerd staal of van roestvrij	x 1000 BEF kg	571 760 16 500 467	540 970 15 550 408	696 440 20 300 986	651 104 19 326 211
273311	--- Profielen van ijzer of van niet-gelegeerd staal waarvan:	x 1000 BEF kg	432 602 12 682 410	414 085 12 053 681	537 321 15 871 722	505 649 15 086 784
27331130	---- Koudgevoormde profielen, verkregen uit platte produkten, van niet-gelegeerd staal, niet bekleed	x 1000 BEF kg	223 543 6 555 772	204 970 6 119 161	273 434 8 211 137	255 015 7 834 560
27331200	--- Koudgevoormde profielen, verkregen uit platte produkten, van roestvrij staal	x 1000 BEF kg	139 158 3 818 057	126 885 3 496 727	159 119 4 429 264	145 455 4 239 427
27341	-- Draad	x 1000 BEF kg	1 584 759 56 096 584	1 622 740 56 870 699	1 852 234 67 783 179	1 758 025 60 627 473
	waarvan:					
27341130	--- Draad van niet-gelegeerd staal, C < 0,25%	x 1000 BEF kg	768 448 36 483 263	796 567 38 203 622	985 102 46 170 001	952 977 41 359 049
27341170	--- Draad van niet-gelegeerd staal, C >= 0,6%	x 1000 BEF kg	503 952 12 114 142	536 593 12 977 808	562 075 14 683 080	529 600 13 386 040
274	- NON-FERRO METALEN WAARVAN:	x 1000 BEF -	9 379 620	9 272 504	10 965 551	10 120 293
27421	-- Ruw aluminium; aluminiumoxyde	x 1000 BEF kg	108 426 2 221 218	107 346 2 189 286	120 068 2 322 085	148 563 2 737 025
274222	-- Staven en profielen, van aluminium	x 1000 BEF kg	909 153 8 249 515	995 869 8 844 596	1 096 951 10 170 792	1 107 591 10 603 141
27422230	--- Staven en profielen van aluminium, niet gelegeerd	x 1000 BEF kg	321 675 3 116 012	355 994 3 339 193	409 568 4 094 416	399 606 4 333 978
27422250	--- Staven en profielen van aluminiumlegeringen	x 1000 BEF kg	587 478 5 133 503	639 875 5 505 403	687 383 6 076 376	707 985 6 269 163
27422500	-- Bladaluminium, dikte (zonder onderlaag) < 0,2 mm	x 1000 BEF kg	272 172 2 508 226	288 861 2 787 168	296 463 2 835 350	293 971 2 691 541
2743	-- Lood, zink en tin en werken daarvan	x 1000 BEF kg	1 513 059 39 098 714	1 525 580 40 349 345	2 105 918 51 297 617	1 659 240 39 721 252
2744	-- Werken van koper	x 1000 BEF kg	3 042 278 52 452 743	3 014 885 52 959 166	3 326 405 59 988 457	3 433 715 60 391 300
	waarvan:					

(1) Leveringen m.i.v. aan het buitenland geleverd maakloonwerk.

(2) Statistische classering van producten gekoppeld aan activiteiten - CPA (2-6 cijfers); Prodcop-lijst (8 cijfers).

(voorlopige cijfers) - vervolg

								1999
Mei	Juni	Juli	Augustus	September	Oktober	November	December	
47 806	54 292	49 291	53 325	71 372	58 759	58 659	59 765	645 441
747 255	823 864	813 593	744 753	1 089 040	885 320	880 662	937 924	9 857 289
85 704	117 032	77 194	77 888	99 773	86 274	82 998	78 731	1 077 854
452 092	627 151	391 996	519 911	522 071	450 596	456 020	303 663	5 826 213
2 856 843	3 370 754	1 149 180	3 115 634	3 779 709	3 228 484	3 104 181	2 526 258	34 661 741
362 677	428 876	298 588	265 525	440 633	404 028	376 195	341 934	4 525 690
17 185 554	19 795 115	14 134 651	14 167 863	19 889 857	18 829 751	17 247 461	14 974 018	207 987 939
235 966	289 650	169 137	154 318	299 956	247 714	237 270	242 601	2 906 486
10 485 092	12 114 377	6 848 880	7 793 117	12 508 208	10 632 310	9 954 284	9 491 313	122 777 135
97 380	105 811	102 334	85 011	106 907	118 479	103 089	87 642	1 252 468
5 418 406	6 215 152	6 048 707	5 160 368	5 833 323	6 453 695	5 619 614	4 971 778	68 595 416
590 390	824 254	499 272	593 845	812 675	776 028	728 940	555 752	7 841 430
18 260 014	24 491 610	14 831 086	17 713 907	24 193 124	22 818 489	21 213 586	16 616 607	231 816 495
467 447	652 170	416 059	491 310	648 252	618 327	586 591	437 048	6 206 861
14 606 864	19 679 174	12 513 006	14 574 066	19 708 534	18 380 570	17 317 730	13 234 096	185 708 637
240 136	305 899	205 083	218 317	312 762	320 775	279 909	215 003	3 054 846
7 769 021	9 383 924	6 450 115	6 310 821	9 748 145	9 781 136	8 423 465	6 505 175	93 092 432
122 943	172 084	83 213	102 535	164 423	157 701	142 349	118 704	1 634 569
3 653 150	4 812 436	2 318 080	3 139 841	4 484 590	4 437 919	3 895 856	3 382 511	46 107 858
1 739 521	1 923 663	216 983	2 126 983	2 388 276	1 893 922	1 840 374	1 523 134	20 470 614
59 720 155	68 505 672	16 640 610	64 681 740	78 375 852	68 075 951	67 142 710	57 072 732	721 593 357
918 876	1 047 522	166 603	1 014 179	1 378 493	994 007	973 997	770 039	10 766 810
40 452 927	47 350 740	14 131 367	40 684 199	56 046 985	46 381 358	47 194 890	38 539 816	492 998 217
524 397	559 672	18 157	762 012	642 116	601 785	552 400	509 730	6 302 489
13 528 505	14 230 344	830 652	17 366 242	15 625 563	15 080 737	14 104 288	13 268 255	157 195 656
9 932 834	11 456 408	9 938 056	9 412 783	11 390 966	12 069 751	11 115 239	9 397 867	124 451 872
100 127	101 729	99 239	65 424	149 896	176 014	145 260	153 447	1 475 539
1 897 740	1 801 457	1 682 715	1 129 614	2 470 476	2 810 444	2 347 686	2 624 470	26 234 217
910 642	982 574	823 884	922 484	1 189 038	1 186 607	1 131 866	819 609	12 076 268
8 544 700	9 204 768	7 755 899	8 389 262	10 884 454	10 788 323	10 012 008	7 381 474	110 828 932
330 292	407 469	181 293	372 771	383 630	390 125	352 494	249 114	4 154 031
3 367 365	4 080 098	2 242 668	3 501 936	3 719 045	3 738 123	3 386 242	2 367 285	41 286 361
580 350	575 105	642 591	549 713	805 408	796 482	779 372	570 495	7 922 237
5 177 335	5 124 670	5 513 231	4 887 326	7 165 409	7 050 200	6 625 766	5 014 189	69 542 571
280 054	321 026	270 155	225 800	270 105	285 069	285 270	330 167	3 419 113
2 605 969	3 261 027	2 674 836	2 118 060	2 543 856	2 723 653	2 789 523	2 536 417	32 075 626
1 762 578	2 230 190	1 553 083	1 789 139	2 223 519	2 140 143	2 145 995	1 856 763	22 505 207
40 567 553	52 377 101	37 151 605	40 438 260	51 270 348	50 922 565	49 985 338	45 214 118	538 393 816
3 101 636	3 408 385	3 032 794	3 092 671	3 651 621	4 254 946	3 974 127	3 247 604	40 581 067
51 808 109	58 435 252	47 689 343	48 086 066	54 107 458	64 102 084	56 463 842	45 887 116	652 370 936

Maandstatistiek van de industriële productie - PRODCOM

Leveringen (1) in waarde en in hoeveelheid volgens de CPA en de Prodcorm-lijst

Code (2)	Omschrijving	Eenheid	1999			
			Januari	Februari	Maart	April
27442	- - - Halffabrikaten van koper of van koperlegeringen waarvan:	x 1000 BEF kg	1 769 755 27 349 825	1 747 280 27 627 787	2 027 123 31 504 800	2 200 578 34 025 313
27442200	- - - - Staven en profielen van koper	x 1000 BEF kg	5 344 21 398	6 798 28 991	9 672 56 682	6 896 42 261
275	- GIETEN VAN METALEN	x 1000 BEF -	814 137	777 449	925 776	781 200
27511	- - Gieten van ijzer	x 1000 BEF kg	321 124 6 630 550	290 334 6 026 671	355 031 7 742 072	302 027 6 330 809
27511250	- - - Delen van nodulair gietijzer voor andere machines	x 1000 BEF kg	26 018 422 020	24 504 403 533	24 507 421 019	24 253 324 571
27511290	- - - Delen van nodulair gietijzer voor ander gebruik	x 1000 BEF kg	45 356 973 700	42 600 922 774	54 870 1 203 117	50 513 1 117 604
275113	- - - Gieten van grijs gietijzer	x 1000 BEF kg	225 809 4 996 381	196 711 4 400 830	241 873 5 702 568	200 785 4 597 803
27511350	- - - - Delen van overig (lamellair) gietijzer voor andere machines	x 1000 BEF kg	179 634 3 719 569	157 551 3 222 949	186 933 4 070 956	153 513 3 196 962
27521090	- - Delen van gietstaal voor ander gebruik	x 1000 BEF kg	79 086 705 638	107 977 1 275 658	87 759 932 689	69 573 619 252
275310	- - Gieten van lichte metalen	x 1000 BEF kg	373 790 1 513 478	344 298 1 352 632	443 284 1 732 333	364 773 1 524 615
27541090	- - Delen van overig n.f. metaalgietwerk voor ander gebruik	x 1000 BEF kg	40 137 155 022	34 840 126 895	39 702 143 870	44 827 137 388
28	PRODUKTEN VAN METAAL, ANDERE DAN MACHINES EN APPARATEN	x 1000 BEF -	16 931 535	17 491 543	20 403 793	19 804 127
281	- METALEN CONSTRUCTIEWERKEN	x 1000 BEF -	5 259 563	5 215 188	6 326 496	6 018 241
2811	- - Metalen constructiewerken en delen daarvan	x 1000 BEF -	4 228 666	4 171 620	5 029 492	4 794 249
281110	- - - Geprefabriceerde bouwwerken van metaal	x 1000 BEF -	1 017 445	1 129 483	1 317 778	1 240 837
28111030	- - - - Geprefabriceerde bouwwerken van ijzer of van staal	x 1000 BEF -	920 070	1 026 749	1 173 205	1 083 618
28111050	- - - - Geprefabriceerde bouwwerken van aluminium	x 1000 BEF -	97 375	102 734	144 573	157 219
28112	- - - Metalen constructiewerken en delen daarvan	x 1000 BEF kg	3 064 643 37 036 309	2 947 316 37 444 526	3 606 883 44 897 474	3 408 457 41 265 862
28112100	- - - - Bruggen en brugdelen, van ijzer of van staal	x 1000 BEF kg	204 467 2 896 811	302 353 3 653 338	118 826 1 647 158	171 209 2 069 636
28112200	- - - - Vakwerkmasten en andere masten, van ijzer of van staal	x 1000 BEF kg	51 542 128 991	46 048 186 677	54 232 299 672	38 513 226 887
281123	- - - - Andere constructiewerken en delen daarvan, platen, staven, profielen, buizen e.d. van ijzer, staal of aluminiumwaarvan:	x 1000 BEF kg	2 808 634 34 010 507	2 598 915 33 604 511	3 433 825 42 950 644	3 198 735 38 969 339

(1) Leveringen m.i.v. aan het buitenland geleverd maakloonwerk.

(2) Statistische classering van producten gekoppeld aan activiteiten - CPA (2-6 cijfers); Prodcorm-lijst (8 cijfers).

(voorlopige cijfers) - vervolg

1999

Mei	Juni	Juli	Augustus	September	Oktober	November	December	
2 006 787	2 182 873	1 683 321	2 096 538	2 341 160	2 573 769	2 389 359	1 755 353	24 773 896
29 573 722	33 014 338	23 263 261	28 665 933	29 584 642	34 120 157	30 185 772	21 712 672	350 628 222
8 232	7 890	2 433	3 670	8 359	7 897	8 304	6 566	82 061
36 787	31 628	11 771	18 752	29 609	33 380	53 708	16 460	381 427
770 798	921 699	559 967	638 075	873 739	896 188	747 343	638 196	9 344 567
289 431	353 068	209 717	260 723	360 128	358 065	300 812	250 464	3 650 924
6 117 885	7 902 217	4 277 610	5 992 653	8 516 487	7 986 755	6 632 152	5 283 273	79 439 134
19 782	28 505	11 680	15 558	25 384	30 854	20 048	19 776	270 869
315 390	459 800	139 223	240 088	461 773	473 271	318 162	292 454	4 271 304
48 251	53 843	44 231	39 357	53 229	53 174	52 024	43 736	581 184
1 062 135	1 175 236	956 246	934 062	1 227 729	1 254 217	1 197 164	959 372	12 983 356
194 531	235 497	138 187	183 885	254 067	250 599	202 087	162 460	2 486 491
4 490 713	5 874 145	3 032 767	4 597 523	6 509 162	5 951 756	4 840 377	3 807 698	58 801 723
154 968	191 741	108 030	150 080	201 499	201 218	154 995	130 003	1 970 165
3 244 869	4 424 698	2 113 655	3 475 096	4 893 382	4 397 870	3 382 880	2 884 799	43 027 685
80 453	86 038	26 700	131 052	81 362	95 029	70 151	72 921	988 101
744 988	829 227	158 581	1 391 657	780 282	843 153	808 434	644 525	9 734 084
361 274	439 152	288 821	206 331	375 431	389 032	325 560	273 843	4 185 589
1 498 632	1 844 740	1 127 765	701 157	1 334 783	1 427 695	1 175 175	962 364	16 195 369
39 640	43 441	34 729	39 969	56 818	54 062	50 820	40 968	519 953
114 789	129 983	89 195	110 706	157 721	160 785	135 418	128 608	1 590 380
18 509 924	23 025 361	14 891 905	17 703 820	22 317 206	21 319 355	20 226 831	19 583 783	232 209 183
6 154 450	7 411 964	4 760 599	5 722 918	6 969 340	6 828 569	6 313 747	6 622 339	73 603 414
4 980 437	5 747 307	3 889 176	4 600 120	5 596 157	5 446 159	4 880 275	5 271 869	58 635 527
1 357 192	1 488 925	851 840	1 109 563	1 355 937	1 294 659	1 254 733	1 274 513	14 692 905
1 220 486	1 319 284	721 804	990 705	1 190 518	1 129 603	1 117 785	1 154 689	13 048 516
136 706	169 641	130 036	118 858	165 419	165 056	136 948	119 824	1 644 389
3 458 865	4 092 644	2 887 140	3 371 263	4 109 046	4 012 808	3 489 772	3 848 077	42 296 914
42 790 447	49 225 096	35 781 867	43 453 627	50 400 949	50 220 769	41 818 714	45 609 737	519 945 377
155 209	199 344	187 768	154 013	76 473	224 911	100 647	140 633	2 035 853
2 105 490	3 073 407	2 751 794	2 500 564	1 404 933	3 163 134	1 861 796	2 201 396	29 329 457
51 828	56 996	18 234	43 673	37 810	43 697	41 434	69 783	553 790
247 412	306 361	97 845	170 130	171 492	169 989	200 620	184 800	2 390 876
3 251 828	3 836 304	2 681 138	3 173 577	3 994 763	3 744 200	3 347 691	3 637 661	39 707 271
40 437 545	45 845 328	32 932 228	40 782 933	48 824 524	46 887 646	39 756 298	43 223 541	488 225 044

Maandstatistiek van de industriële productie - PRODCOM

Leveringen (1) in waarde en in hoeveelheid volgens de CPA en de Prodc-com-lijst

Code (2)	Omschrijving	Eenheid	1999			
			Januari	Februari	Maart	April
28112340	----- Andere constructiewerken, hoofdzakelijk bestaande uit gelaagde profielplaten met isolerende tussenlaag	x 1000 BEF kg	383 191 4 466 428	349 461 4 301 583	450 091 5 420 582	433 096 5 037 446
28112350	----- Andere constructiewerken, hoofdzakelijk bestaande uit andere platen	x 1000 BEF kg	290 915 2 478 987	221 130 1 958 661	280 511 2 388 517	268 019 2 244 372
28112360	----- Andere constructiewerken van ijzer of van staal	x 1000 BEF kg	1 503 600 19 656 572	1 478 102 21 672 033	1 953 565 26 687 853	1 836 967 24 644 922
28112370	----- Constructiewerken en delen van constructiewerken, van aluminium, n.e.g.	x 1000 BEF kg	441 956 1 734 229	381 508 1 145 712	546 638 1 965 022	494 281 1 483 364
28119000	--- Installatie van zelfvervaardigde metalen constructiewerken	x 1000 BEF -	146 578	94 821	104 831	144 955
281210	-- Deuren en ramen, alsmede kozijnen daarvoor en drempels, van ijzer, van staal en van aluminium	x 1000 BEF p/st	1 030 897 172 247	1 043 568 198 595	1 297 004 279 251	1 223 992 265 713
28121030	--- Deuren en ramen, kozijnen en drempels, van ijzer of van staal	x 1000 BEF p/st	173 060 39 287	194 838 53 220	275 411 109 442	230 481 89 167
28121050	--- Deuren en ramen, kozijnen en drempels, van aluminium	x 1000 BEF p/st	857 837 132 960	848 730 145 375	1 021 593 169 809	993 511 176 546
282	- TANKS, RESERVOIRS EN BERGINGSMIDDELEN, VAN METAAL; RADIATOREN EN KETELS VOOR CENTRALE VERWARMING	x 1000 BEF -	2 232 382	2 069 812	2 610 620	2 384 647
2821	-- Tanks, reservoirs en bergingsmiddelen, van metaal	x 1000 BEF -	679 811	626 519	816 155	899 054
28211	--- Tanks, reservoirs en bergingsmiddelen, van ijzer, van staal of van aluminium waarvan:	x 1000 BEF kg	643 568 4 120 072	598 259 3 630 259	775 671 4 541 832	852 827 5 791 781
28211130	---- Andere reservoirs, kuipen e.d. bergingsmiddelen, voor vloeistoffen	x 1000 BEF kg	347 576 2 336 769	238 494 1 672 332	379 304 2 836 591	478 984 3 447 434
28211150	---- Reservoirs, kuipen e.d. bergingsmiddelen van ijzer of van staal, met een inhoud > 300 l, voor vaste stoffen	x 1000 BEF kg	102 533 1 129 158	154 497 1 602 397	129 347 1 376 218	144 663 1 515 722
28211170	---- Reservoirs, kuipen e.d. bergingsmiddelen, van aluminium (niet voor gassen), > 300 l	x 1000 BEF kg	124 888 533 595	62 388 200 122	74 138 259 684	57 560 180 164
28219000	--- Reparatie en onderhoud van tanks, reservoirs en bergingsmiddelen, van metaal	x 1000 BEF -	36 243	28 260	40 484	46 227
2822	-- Radiatoren en ketels voor centrale verwarming	x 1000 BEF -	1 552 571	1 443 293	1 794 465	1 485 593
28221	--- Radiatoren en ketels	x 1000 BEF -	970 593	881 052	1 081 206	916 954
28221150	---- Radiatoren, niet-elektrisch verwarmd, en delen daarvan, van ijzer/staal	x 1000 BEF kg	725 692 9 752 763	656 811 8 579 444	834 630 11 017 607	664 605 8 176 919
28221200	---- Ketels voor centrale verwarming, andere dan die bedoeld bij GS 8402	x 1000 BEF p/st	202 747 12 500	184 480 11 913	213 306 12 857	213 652 12 092
28221300	---- Delen van ketels voor centrale verwarming	x 1000 BEF -	42 154	39 761	33 270	38 697
28229000	--- Reparatie en onderhoud van ketels voor centrale verwarming, al dan niet voor huishoudelijk gebruik	x 1000 BEF -	581 978	562 241	713 259	568 639

(1) Leveringen m.i.v. aan het buitenland geleverd maakloonwerk.

(2) Statistische classering van producten gekoppeld aan activiteiten - CPA (2-6 cijfers); Prodc-com-lijst (8 cijfers).

(voorlopige cijfers) - vervolg

								1999
Mei	Juni	Juli	Augustus	September	Oktober	November	December	
408 712	494 564	476 573	422 243	541 072	488 991	364 460	547 145	5 359 599
4 477 202	5 756 236	5 340 885	5 120 085	6 251 055	5 785 192	4 075 282	7 153 641	63 185 617
258 848	280 974	172 810	244 039	300 343	370 205	256 565	340 510	3 284 869
2 212 854	2 571 787	1 539 068	2 199 990	2 693 291	3 463 182	2 206 869	2 796 796	28 754 374
1 902 394	2 246 955	1 505 615	1 906 792	2 322 890	2 050 353	1 971 919	1 968 685	22 647 837
24 678 743	27 915 292	19 948 781	26 058 332	29 534 619	25 957 803	24 744 390	23 304 259	294 803 599
489 366	584 012	360 897	431 017	618 306	563 422	567 837	513 628	5 992 868
1 981 934	1 806 201	1 293 760	1 379 699	2 965 546	2 022 128	1 740 081	1 888 434	21 406 110
164 380	165 738	150 196	119 294	131 174	138 692	135 770	149 279	1 645 708
1 174 013	1 664 657	871 423	1 122 798	1 373 183	1 382 410	1 433 472	1 350 470	14 967 887
221 503	316 213	185 282	211 023	264 656	303 572	303 086	257 019	2 978 160
233 243	281 688	133 069	179 682	274 514	255 332	236 176	220 742	2 688 236
87 528	107 709	42 197	65 449	117 650	88 955	116 975	85 101	1 002 680
940 770	1 382 969	738 354	943 116	1 098 669	1 127 078	1 197 296	1 129 728	12 279 651
133 975	208 504	143 085	145 574	147 006	214 617	186 111	171 918	1 975 480
2 042 445	3 096 645	1 998 134	2 143 601	3 048 418	2 750 705	2 849 713	2 605 022	29 832 144
772 618	1 163 846	660 206	676 032	949 348	733 156	830 869	837 944	9 645 558
739 642	1 103 915	626 039	631 551	892 186	680 703	792 385	793 128	9 129 874
4 393 156	6 712 711	3 712 556	3 605 391	5 230 757	4 403 844	4 896 483	3 766 580	54 805 422
370 777	666 603	252 604	309 223	441 612	347 761	359 807	392 015	4 584 760
2 613 358	4 425 271	1 979 738	2 321 441	2 737 978	2 605 194	2 499 675	2 431 162	31 906 943
100 060	116 365	115 960	95 054	143 546	95 845	144 236	91 424	1 433 530
931 968	1 261 491	1 078 428	981 239	1 708 098	1 057 705	1 592 589	787 539	15 022 552
146 551	146 406	118 733	29 662	173 034	108 495	156 557	138 767	1 337 179
800 537	913 654	470 744	55 925	666 605	668 280	743 174	434 098	5 926 582
32 976	59 931	34 167	44 481	57 162	52 453	38 484	44 816	515 684
1 269 827	1 932 799	1 337 928	1 467 569	2 099 070	2 017 549	2 018 844	1 767 078	20 186 586
800 914	1 196 295	803 127	1 002 460	1 350 373	1 392 747	1 285 738	910 234	12 591 693
567 505	903 486	623 600	714 565	972 534	1 006 637	936 614	673 429	9 280 108
8 298 829	13 219 411	9 414 948	10 178 466	14 898 610	15 121 378	13 590 612	10 891 232	133 140 219
205 826	259 741	116 764	260 364	328 126	335 146	292 470	204 487	2 817 109
11 767	14 397	6 117	14 186	17 895	18 061	16 519	10 500	158 804
27 583	33 068	62 763	27 531	49 713	50 964	56 654	32 318	494 476
468 913	736 504	534 801	465 109	748 697	624 802	733 106	856 844	7 594 893

Maandstatistiek van de industriële productie - PRODCOM

Leveringen (1) in waarde en in hoeveelheid volgens de CPA en de Prodcom-lijst

Code (2)	Omschrijving	Eenheid	1999			
			Januari	Februari	Maart	April
2830	- STOOMKETELS, ANDERE DAN WARMWATERKETELS VOOR DE CENTRALE VERWARMING WAARVAN:	x 1000 BEF -	1 005 716	818 484	1 052 764	1 266 423
28309	-- Installatie, reparatie en onderhoud van stoomketels (excl. warmwaterketels voor centrale verwarming)	x 1000 BEF -	692 624	672 850	792 900	834 398
28309100	--- Installatie van stoomketels, exclusief warmwaterketels voor de centrale verwarming	x 1000 BEF -	435 741	475 282	527 968	576 233
28309200	--- Reparatie en onderhoud van stoomketels, exclusief warmwaterketels voor de centrale verwarming	x 1000 BEF -	256 883	197 568	264 932	258 165
2840	- SMEDEN, PERSEN, STAMPEN EN PROFIELWALSEN VAN METAAL; POEDERMETALLURGIE WAARVAN:	x 1000 BEF kg	446 716 6 010 504	469 498 6 367 644	495 621 6 709 733	465 866 6 569 210
284012	-- Stampen van metaal waarvan:	x 1000 BEF kg	202 816 4 763 982	215 992 4 958 917	232 508 5 250 805	231 460 5 380 059
28401270	--- Delen van stampwerk van staal voor andere machines	x 1000 BEF kg	14 393 198 184	13 103 222 000	19 551 262 541	16 468 229 478
284013	-- Andere vormbewerkingen van metaal	x 1000 BEF kg	234 561 1 235 383	243 892 1 381 389	253 605 1 443 640	223 345 1 170 626
28401330	--- Pers-, trek- en stansdelen van staal voor andere machines	x 1000 BEF kg	46 401 74 117	46 096 76 579	45 973 70 727	41 395 59 219
28401340	--- Pers-, trek- en stansdelen van staal voor elektrotechnische producten	x 1000 BEF kg	55 029 111 829	54 582 103 417	52 737 101 803	54 430 104 127
28401370	--- Pers-, trek- en stansdelen van non-ferrometalen	x 1000 BEF kg	133 131 1 049 437	143 214 1 201 393	154 895 1 271 110	127 520 1 007 280
285	- OPPERVLAKTEBEHANDELING VAN METAAL; ALGEMENE METAALBEWERKING	x 1000 BEF -	2 906 410	3 425 591	3 545 151	3 544 067
2851	-- Oppervlaktebehandeling van metaal	x 1000 BEF -	1 366 870	1 421 552	1 658 573	1 607 513
28511	--- Bekleden van metaal	x 1000 BEF -	663 792	683 652	832 469	744 377
285111	---- Bekleden van metaal met metaal	x 1000 BEF -	426 646	431 650	554 029	511 663
28511130	----- Metallische laag (Dompel)	x 1000 BEF -	153 585	156 249	207 099	193 359
28511150	----- Metallische laag (Sputten)	x 1000 BEF -	197 322	191 093	241 109	225 363
28511170	----- Metallische laag (Electrolytisch en chemisch verzinken)	x 1000 BEF -	26 867	30 607	43 013	37 516
28511190	----- Overige metallische lagen (electrolytisch en chemisch vernikkelen, verkoperen, verchromen, enz.)	x 1000 BEF -	48 872	53 701	62 808	55 425
285112	---- Bekleden van metaal met ander materiaal dan metaal	x 1000 BEF -	237 146	252 002	278 440	232 714
28512	--- Andere behandeling van metaal	x 1000 BEF -	703 078	737 900	826 104	863 136

(1) Leveringen m.i.v. aan het buitenland geleverd maakloonwerk.

(2) Statistische classering van producten gekoppeld aan activiteiten - CPA (2-6 cijfers); Prodcom-lijst (8 cijfers).

(voorlopige cijfers) - vervolg

								1999
Mei	Juni	Juli	Augustus	September	Oktober	November	December	
1 280 398	1 548 701	909 065	1 216 900	1 315 213	1 440 797	1 214 029	1 440 813	14 509 303
874 740	852 005	667 464	876 100	746 284	909 343	867 655	1 077 326	9 863 689
642 501	522 779	480 316	536 447	428 184	558 172	551 749	652 583	6 387 955
232 239	329 226	187 148	339 653	318 100	351 171	315 906	424 743	3 475 734
425 085	508 868	367 087	392 476	528 706	564 666	517 154	405 517	5 587 260
5 907 044	6 987 888	5 011 690	3 720 157	6 547 370	6 100 814	5 612 100	5 210 369	70 754 523
205 562	260 297	200 911	154 929	227 481	243 449	219 599	175 571	2 570 575
4 739 657	5 839 833	4 411 812	2 534 536	4 781 511	4 479 121	4 080 874	3 942 815	55 163 922
15 742	19 118	10 394	14 068	16 974	18 721	15 875	15 560	189 967
171 323	258 639	99 912	159 936	224 535	207 653	162 983	176 299	2 373 483
209 207	234 850	161 712	228 389	291 621	310 762	287 413	219 377	2 898 734
1 153 434	1 134 061	589 462	1 175 811	1 749 046	1 593 994	1 483 646	1 232 409	15 342 901
36 952	53 840	30 761	51 375	53 448	57 051	63 233	39 492	566 017
59 631	68 797	48 934	83 302	81 604	55 064	85 810	61 815	825 599
53 684	58 922	36 952	53 445	60 209	85 400	68 252	47 576	681 218
113 109	111 604	93 691	112 628	126 737	138 379	127 504	91 342	1 336 170
118 571	122 088	93 999	123 569	177 964	168 311	155 928	132 309	1 651 499
980 694	953 660	446 837	979 881	1 540 705	1 400 551	1 270 332	1 079 252	13 181 132
3 077 089	3 794 860	2 696 643	2 676 334	3 818 593	3 654 980	3 377 242	3 137 917	39 654 877
1 512 037	1 872 669	1 213 008	1 424 315	1 857 928	1 725 347	1 593 894	1 441 118	18 694 824
726 401	927 119	599 402	650 749	973 788	852 153	782 465	695 705	9 132 072
464 894	593 836	365 728	434 804	628 846	600 482	560 434	493 807	6 066 819
181 400	235 349	154 992	162 140	224 349	215 624	189 145	170 727	2 244 018
187 557	242 436	137 483	175 080	253 893	259 613	258 718	211 995	2 581 662
36 892	44 078	22 995	39 596	80 660	46 995	41 176	50 463	500 858
59 045	71 973	50 258	57 988	69 944	78 250	71 395	60 622	740 281
261 507	333 283	233 674	215 945	344 942	251 671	222 031	201 898	3 065 253
785 636	945 550	613 606	773 566	884 140	873 194	811 429	745 413	9 562 752

Maandstatistiek van de industriële productie - PRODCOM

Leveringen (1) in waarde en in hoeveelheid volgens de CPA en de Prodcorm-lijst

Code (2)	Omschrijving	Eenheid	1999			
			Januari	Februari	Maart	April
28512100	---- Warmtebehandeling (harden e.d.)	x 1000 BEF -	42 049	78 484	54 700	106 559
285122	---- Andere oppervlaktebehandeling van metaal waarvan:	x 1000 BEF -	661 029	659 416	771 404	756 577
28512230	----- Lakken e.d.	x 1000 BEF -	245 260	243 007	281 461	263 475
28512290	----- Overige oppervlaktebewerkingen van metalen	x 1000 BEF -	330 646	317 941	393 716	396 566
285210	-- Algemene metaalbewerking	x 1000 BEF kg	1 539 540 15 881 072	2 004 039 18 049 586	1 886 578 16 689 649	1 936 554 16 726 271
	waarvan:					
28521033	--- Delen, gedraaid van metaal, voor machines	x 1000 BEF kg	511 879 6 541 366	450 707 5 309 971	500 159 5 424 767	479 296 4 732 198
28521035	--- Delen, gedraaid van metaal, voor voertuigen voor vervoer over land	x 1000 BEF kg	740 727 7 184 093	1 256 269 10 881 352	1 083 831 9 498 990	1 137 465 9 954 458
28521055	--- Delen, gedraaid van metaal, voor optische- en precisie- instrumenten	x 1000 BEF kg	34 466 44 537	39 668 57 729	44 570 76 406	37 552 59 876
28521070	--- Delen, gedraaid van metaal, voor ander gebruik	x 1000 BEF kg	26 197 158 005	23 888 129 108	24 933 134 911	31 066 195 053
286	- MESSENMAKERSWERK, GEREEDSCHAP EN IJZERWAREN WAARVAN:	x 1000 BEF -	984 907	1 159 146	1 279 382	1 231 013
286250	-- Ander gereedschap	x 1000 BEF kg	260 454 182 813	234 398 173 329	315 840 235 946	333 697 211 406
	waarvan:					
28625024	--- Trekstenen, -matrijzen, pers- of extrusiematrijzen voor metaalbewerking	x 1000 BEF kg	60 125 68 778	69 528 81 492	83 353 125 423	73 331 83 546
28625033	--- Gereedschap voor het stampen en stansen, voor metaalbewerking	x 1000 BEF kg	37 535 10 857	37 211 10 696	51 179 15 080	53 587 15 907
28625039	--- Gereedschap voor het stampen en stansen, andere	x 1000 BEF kg	13 773 6 711	16 485 7 450	16 814 8 826	19 422 9 258
28631	-- Hangsloten, grendelsloten en andere sloten, sleutels en delen daarvan, van onedel metaalwaarvan:	x 1000 BEF -	341 715	361 953	378 685	327 013
286314	--- Schamieren, garnituren, beslag en dergelijke, van onedel metaal, voor automobielen, deuren, vensters, e.d.waarvan:	x 1000 BEF kg	262 971 2 053 492	274 891 2 105 348	285 785 2 144 332	243 057 1 843 803
28631410	---- Schamieren en andere hengsels, van onedel metaal	x 1000 BEF kg	16 990 56 552	16 099 53 726	17 114 53 377	18 599 62 473
28631440	---- Garnituren, beslag, ..., voor gebouwen, van onedel metaal, n.e.g.	x 1000 BEF kg	155 961 1 519 335	161 088 1 533 323	155 186 1 513 991	138 346 1 352 068
287	- OVERIGE PRODUCTEN VAN METAAL	x 1000 BEF -	4 095 841	4 333 824	5 093 759	4 893 870
28711	-- Reservoirs, fusten, trommels, bussen, blikken en dergelijke bergingsmiddelen (andere dan voor gas), van ijzer of staal	x 1000 BEF p/st	217 528 641 485	244 382 702 847	321 230 811 949	268 197 733 284
28711100	--- Reservoirs, fusten, ... (excl. voor gassen), van ijzer of staal, >= 50 l en <= 300 l	x 1000 BEF p/st	182 194 353 114	196 764 364 861	232 666 436 987	184 026 374 817

(1) Leveringen m.i.v. aan het buitenland geleverd maakloonwerk.

(2) Statistische classering van producten gekoppeld aan activiteiten - CPA (2-6 cijfers); Prodcorm-lijst (8 cijfers).

(voorlopige cijfers) - vervolg

								1999
Mei	Juni	Juli	Augustus	September	Oktober	November	December	
67 764	50 179	34 425	76 109	67 537	65 302	37 382	75 491	755 981
717 872	895 371	579 181	697 457	816 603	807 892	774 047	669 922	8 806 771
291 626	338 741	212 311	250 822	345 097	360 873	316 541	248 618	3 397 832
332 501	451 541	288 117	389 578	380 957	345 351	367 990	331 679	4 326 583
1 565 052	1 922 191	1 483 635	1 252 019	1 960 665	1 929 633	1 783 348	1 696 799	20 960 053
14 817 238	21 806 891	13 364 016	12 658 310	18 152 521	17 173 437	16 307 266	14 599 984	196 226 241
436 048	567 053	445 993	398 268	619 854	494 975	448 206	491 059	5 843 497
4 682 233	9 975 952	4 877 944	4 442 800	5 864 593	4 961 748	4 802 963	5 018 835	66 635 370
923 393	1 089 980	930 539	633 914	1 102 088	1 119 180	1 059 155	903 969	11 980 510
8 353 189	9 676 466	7 301 203	5 777 580	9 858 253	9 792 209	9 352 707	7 714 699	105 345 199
31 837	45 487	29 131	41 476	44 100	39 391	41 421	36 027	465 126
46 032	69 828	45 336	54 947	61 480	56 445	58 404	52 461	683 481
27 481	35 781	20 205	28 455	34 422	25 797	25 247	25 517	328 989
172 396	183 185	135 563	132 304	184 764	183 746	180 307	155 997	1 945 339
1 028 663	1 366 205	914 250	1 062 467	1 339 612	1 289 252	1 215 665	1 019 794	13 890 356
235 609	288 842	261 342	288 036	318 667	317 917	324 305	293 584	3 472 691
184 196	199 665	122 266	182 589	425 657	199 199	172 239	179 723	2 469 028
58 900	87 078	49 427	61 699	69 222	70 978	62 558	51 287	797 486
78 612	98 221	54 613	80 913	80 738	94 740	70 440	65 499	983 015
50 934	44 459	38 765	27 728	41 546	46 401	57 767	26 124	513 236
13 305	13 983	12 425	8 377	11 435	15 356	15 956	7 352	150 729
11 212	21 173	12 363	13 961	18 389	18 684	20 257	15 747	198 280
4 780	8 199	4 766	5 396	7 325	7 762	7 688	6 843	85 004
287 968	436 220	256 510	266 016	435 933	376 999	365 433	293 722	4 128 167
215 076	341 067	210 677	184 901	344 982	286 782	275 535	218 411	3 144 135
1 613 837	2 755 337	1 792 425	1 304 545	2 397 017	2 316 748	2 105 496	1 673 364	24 105 744
14 636	17 042	6 504	22 585	14 649	15 661	15 223	10 469	185 571
50 431	60 532	33 350	60 137	56 447	57 425	51 835	34 845	631 130
116 149	214 499	132 018	104 332	173 095	181 603	158 511	130 660	1 821 448
1 119 257	2 136 200	1 394 735	939 327	1 658 930	1 811 729	1 521 899	1 242 383	17 743 177
4 501 794	5 298 118	3 246 127	4 489 124	5 297 324	4 790 386	4 739 281	4 352 381	55 131 829
235 190	309 576	254 289	227 833	279 888	228 345	283 527	242 419	3 112 404
669 098	838 490	817 478	657 347	764 691	698 019	750 518	606 958	8 692 164
168 424	250 131	182 805	187 231	241 625	187 435	199 674	203 700	2 416 675
345 787	452 446	406 829	363 629	445 747	381 992	350 125	382 130	4 658 464

Maandstatistiek van de industriële productie - PRODCOM

Leveringen (1) in waarde en in hoeveelheid volgens de CPA en de Prodcop-lijst

Code (2)	Omschrijving	Eenheid	1999			
			Januari	Februari	Maart	April
28711200	--- Reservoirs, fusten, ... (excl. voor gassen), van ijzer of staal, < 50 l	x 1000 BEF p/st	35 334 288 371	47 618 337 986	88 564 374 962	84 171 358 467
28721	-- Bergingsmiddelen van licht metaal	x 1000 BEF -	623 017	650 453	752 505	761 722
	waarvan:					
287212	--- Reservoirs, fusten, trommels, bussen, blikken en dergelijke bergingsmiddelen, van aluminium, < 300 l	x 1000 BEF p/st	22 435 3 184 549	20 521 3 874 405	23 062 4 115 734	16 892 2 469 023
28731	-- Artikelen van draad	x 1000 BEF -	1 033 822	1 186 240	1 400 179	1 383 695
	waarvan:					
287313	--- Metaaldoek, -gaas en traliwerk, van ijzer-, staal- of koperdraad; plaat-gaas, plaat- of bandstaal of -koper	x 1000 BEF kg	406 133 13 378 926	413 194 13 502 984	579 218 18 079 096	567 322 17 395 054
2874	-- Bouten, schroeven, moeren, kettingen en veren	x 1000 BEF -	300 319	322 102	360 065	319 759
	waarvan:					
287411	--- Artikelen met schroefdraad, van ijzer of van staal, n.e.g.	x 1000 BEF kg	123 844 2 050 870	143 543 2 056 513	160 935 2 311 709	129 965 2 221 362
	waarvan:					
28741190	---- Artikelen met schroefdraad, n.e.g., van ijzer of van staal	x 1000 BEF kg	71 005 1 562 330	84 403 1 428 339	95 099 1 620 180	77 671 1 714 459
28741230	--- Sluitingen n.e.g.	x 1000 BEF kg	13 305 219 755	12 362 190 825	14 550 265 055	13 549 251 207
287413	--- Artikelen met en zonder schroefdraad, van koper	x 1000 BEF kg	1 549 13 130	2 105 9 392	3 362 18 419	2 407 11 522
287414	--- Veren en veerbladen, van ijzer of van staal; veren van koper	x 1000 BEF kg	127 117 1 064 946	126 888 1 107 106	135 366 1 173 751	133 791 1 176 102
	waarvan:					
28741433	---- Drukveren (excl. voluutveren) van ijzer of van staal, koud gevormd	x 1000 BEF kg	9 554 38 209	7 194 34 379	8 331 41 682	8 925 42 372
28741435	---- Trekveren van ijzer of van staal, koud gevormd	x 1000 BEF kg	3 643 19 915	3 254 19 776	3 370 21 042	3 681 23 617
28741437	---- Andere schroefveren van staal, koud gevormd	x 1000 BEF kg	7 492 58 804	9 088 47 666	8 971 44 933	6 965 41 005
28741460	---- Veren n.e.g., van ijzer of van staal	x 1000 BEF kg	42 509 89 480	35 551 72 186	41 913 95 665	38 919 85 570
2875	-- Overige producten van metaal, n.e.g.	x 1000 BEF -	1 921 155	1 930 647	2 259 780	2 160 497
28751	--- Metaalwaren voor huishoudelijk gebruik	x 1000 BEF -	369 242	373 291	409 663	428 162
	waarvan:					
287511	---- Gootstenen, wasbakken, badkuipen en andere toiletartikelen van ijzer, staal, koper of aluminium	x 1000 BEF -	38 053	32 873	45 352	50 277
287512	---- Keukengerei en huishoudelijke artikelen, alsmede delen daarvan, van ijzer, staal, koper of aluminium	x 1000 BEF kg	331 189 1 407 239	340 418 1 613 677	364 311 1 521 532	377 885 1 607 398
	waarvan:					
28751229	---- Andere huishoudelijke artikelen van roestvrij staal	x 1000 BEF kg	104 299 319 664	109 142 320 915	104 459 328 869	125 326 364 775
28752	--- Overige metaalwaren (andere dan sabels, degens, bajonetten en dergelijke)	x 1000 BEF -	1 551 913	1 557 356	1 850 117	1 732 335
	waarvan:					

(1) Leveringen m.i.v. aan het buitenland geleverd maakloonwerk.

(2) Statistische classering van producten gekoppeld aan activiteiten - CPA (2-6 cijfers); Prodcop-lijst (8 cijfers).

(voorlopige cijfers) - vervolg

								1999
Mei	Juni	Juli	Augustus	September	Oktober	November	December	
66 766	59 445	71 484	40 602	38 263	40 910	83 853	38 719	695 729
323 311	386 044	410 649	293 718	318 944	316 027	400 393	224 828	4 033 700
706 069	843 336	819 923	737 269	859 837	713 436	707 702	634 427	8 809 696
19 622	22 078	15 996	19 061	21 818	25 799	19 751	20 248	247 283
3 914 809	4 737 936	2 548 025	4 221 901	3 510 961	4 448 039	2 806 004	3 959 462	43 790 848
1 329 139	1 360 539	328 993	1 437 651	1 410 666	1 233 544	1 238 320	1 109 291	14 452 079
574 081	588 051	171 946	559 525	707 970	515 129	509 886	409 168	6 001 623
18 863 347	19 355 350	6 597 980	16 998 868	17 319 363	18 239 400	17 549 070	13 901 585	191 181 023
287 591	372 708	247 947	241 421	357 461	333 227	312 669	270 022	3 725 291
117 536	161 159	89 660	112 964	145 508	141 668	130 751	103 470	1 561 003
1 825 811	2 606 124	1 475 302	2 168 508	2 525 069	2 401 456	2 070 725	1 749 872	25 463 321
59 625	84 020	57 007	73 140	84 947	82 840	71 124	65 349	906 230
1 243 720	1 666 930	1 318 323	1 835 505	1 934 808	1 715 248	1 540 192	1 345 679	18 925 713
10 612	14 770	12 427	7 685	15 208	15 740	15 103	9 547	154 858
193 596	256 400	214 802	154 002	245 621	302 098	242 723	143 483	2 679 567
2 529	3 440	2 309	2 457	3 871	2 280	3 335	687	30 331
16 926	18 485	8 522	11 807	16 998	12 131	11 586	5 342	154 260
120 186	146 986	104 456	89 621	143 599	135 607	115 526	121 460	1 500 603
1 078 988	1 262 633	1 034 392	617 722	1 318 783	1 159 487	977 914	1 016 456	12 988 280
7 610	8 042	3 956	7 353	7 445	7 961	7 550	5 690	89 611
33 955	36 034	16 258	34 172	32 872	28 936	31 764	25 266	395 899
2 852	3 080	1 289	3 225	3 233	2 585	2 784	3 884	36 880
17 282	17 953	7 198	19 947	19 420	14 157	16 011	16 823	213 141
7 881	9 061	4 793	8 741	9 160	11 232	6 355	6 646	96 385
38 744	53 725	25 220	44 345	42 989	68 392	47 613	42 815	556 251
34 178	45 025	26 824	36 069	40 495	43 715	38 545	41 068	464 811
78 835	96 356	68 059	87 943	95 519	93 728	86 930	89 336	1 039 607
1 943 805	2 411 959	1 594 975	1 844 950	2 389 472	2 281 834	2 197 063	2 096 222	25 032 359
396 609	452 402	352 664	380 872	468 570	434 089	444 289	420 759	4 930 612
29 981	41 574	27 285	48 624	43 076	40 102	28 925	38 953	465 075
366 628	410 828	325 379	332 248	425 494	393 987	415 364	381 806	4 465 537
1 560 502	1 864 027	1 376 969	1 371 669	1 749 787	1 620 184	1 663 017	1 443 958	18 799 959
111 063	146 332	102 041	90 446	147 389	146 567	162 997	149 948	1 500 009
343 574	451 704	295 041	247 803	432 143	393 687	422 872	394 192	4 315 239
1 547 196	1 959 557	1 242 311	1 464 078	1 920 902	1 847 745	1 752 774	1 675 463	20 101 747

Maandstatistiek van de industriële productie - PRODCOM

Leveringen (1) in waarde en in hoeveelheid volgens de CPA en de Prodcop-lijst

Code (2)	Omschrijving	Eenheid	1999			
			Januari	Februari	Maart	April
287521	---- Brandkasten, gepantserde deuren en dergelijke artikelen, van onedel metaal	x 1000 BEF -	5 326	4 361	6 021	9 617
287527	---- Andere artikelen van onedel metaal, n.e.g. waarvan:	x 1000 BEF -	1 519 437	1 528 703	1 808 745	1 692 685
28752719	----- Gegoten artikelen van ijzer of staal, n.e.g.	x 1000 BEF kg	190 313 2 959 098	195 073 3 259 672	233 613 4 529 705	206 877 3 722 112
28752722	----- Gesmede of gestampte artikelen van ijzer of staal, n.e.g.	x 1000 BEF kg	105 514 723 756	54 518 556 116	67 465 715 790	53 008 539 718
28752725	----- Werken van ijzer- of staaldraad, n.e.g.	x 1000 BEF kg	64 484 549 088	70 224 541 047	83 236 733 318	82 211 775 245
28752733	----- Paletten en laadborden voor de behandeling van goederen	x 1000 BEF kg	38 139 626 374	49 016 779 517	48 028 764 298	35 011 559 625
28752737	----- Niet-mechanische ventilators, dakgoten, andere artikelen voor bouwwerken	x 1000 BEF kg	41 056 96 487	42 195 103 400	71 751 174 255	44 056 106 523
28752745	----- Andere gestampte werken van ijzer of van staal	x 1000 BEF kg	169 851 2 425 332	166 264 2 455 958	176 825 2 542 962	203 263 2 871 639
28752749	----- Andere werken van ijzer of van staal	x 1000 BEF kg	319 268 2 724 086	303 658 3 147 471	378 458 4 078 891	359 035 3 885 477
28752753	----- Andere gegoten werken van aluminium	x 1000 BEF kg	31 290 88 318	39 865 102 607	38 787 117 265	35 761 101 916
28752755	----- Werken van aluminium n.e.g.	x 1000 BEF kg	152 585 443 072	157 684 437 227	189 684 556 289	193 101 552 055
28752758	----- Artikelen van koper, n.e.g.	x 1000 BEF kg	47 110 233 672	96 852 363 047	109 651 450 318	96 569 409 563
28752765	----- Werken van zink, n.e.g.	x 1000 BEF kg	94 901 1 533 237	89 651 1 478 457	100 557 1 440 287	102 151 1 478 765
28752787	----- Verkeersborden, straatnaamborden, uithangborden en dergelijke borden, van onedel metaal	x 1000 BEF kg	59 938 96 418	56 925 108 810	71 227 126 303	78 344 147 694
29	MACHINES, APPARATEN EN WERKTUIGEN N.E.G.	x 1000 BEF -	19 617 110	20 756 793	26 838 520	23 820 782
291	- MACHINES VOOR DE PRODUKTIE EN TOEPASSING VAN MECHANISCHE ENERGIE, EXCLUSIEF MOTOREN	x 1000 BEF -	3 961 395	4 737 950	5 834 950	5 139 668
2911	-- Motoren en turbines, exclusief motoren voor luchtvaartuigen, motorvoertuigen en rijwielenwaarvan:	x 1000 BEF -	674 396	851 397	1 099 866	800 087
29119	--- Installatie, reparatie en onderhoud van motoren en turbines (excl. motoren voor luchtvaartuigen, motorvoertuigen e.d.)	x 1000 BEF -	194 396	193 926	366 401	207 424
2912	-- Pompen en compressoren	x 1000 BEF -	2 183 600	2 780 122	3 508 483	3 166 104
29122	--- Pompen en elevatoren voor vloeistoffen	x 1000 BEF p/st	228 904 5 661	235 387 4 698	348 865 7 975	297 410 6 756
291224	---- Centrifugaalpompen voor vloeistoffen; andere pompen; elevatoren voor vloeistoffen	x 1000 BEF p/st	200 881 3 151	218 466 3 458	317 956 4 742	261 772 3 909

(1) Leveringen m.i.v. aan het buitenland geleverd maakloonwerk.

(2) Statistische classering van producten gekoppeld aan activiteiten - CPA (2-6 cijfers); Prodcop-lijst (8 cijfers).

(voorlopige cijfers) - vervolg

								1999
Mei	Juni	Juli	Augustus	September	Oktober	November	December	
7 068	17 126	2 152	11 928	11 278	8 615	10 663	5 681	99 836
1 516 531	1 907 368	1 220 613	1 423 584	1 883 158	1 806 161	1 707 725	1 643 248	19 657 958
173 000	204 939	53 120	148 474	199 022	192 436	217 822	154 980	2 169 669
3 003 886	3 348 645	209 989	2 707 083	3 497 800	3 690 126	4 381 435	2 524 851	37 834 402
43 847	62 353	40 184	39 750	56 670	53 137	43 513	40 053	660 012
467 189	632 360	403 402	404 804	586 634	503 975	475 864	379 364	6 388 972
62 231	89 360	58 922	50 893	81 474	71 190	67 887	67 346	849 458
717 971	813 166	491 225	581 262	662 278	643 680	595 026	626 160	7 729 466
42 318	39 748	45 981	35 679	51 995	45 244	53 281	51 618	536 058
660 028	630 677	739 991	577 723	806 611	721 829	834 528	807 602	8 508 803
51 659	40 783	34 111	42 610	39 828	35 023	34 688	48 595	526 355
125 815	99 694	84 483	98 993	87 013	83 645	83 751	118 106	1 262 165
193 486	275 985	243 163	192 346	234 917	243 853	220 307	223 739	2 543 999
2 836 613	3 914 188	3 734 499	2 808 559	3 559 037	3 473 554	3 274 193	3 274 221	37 170 755
295 377	376 220	281 777	298 161	383 524	371 860	340 440	345 878	4 053 656
3 103 587	4 095 570	2 666 031	3 252 664	4 051 033	4 122 311	3 740 060	3 324 678	42 191 859
32 221	37 669	28 913	28 027	36 582	38 176	26 526	34 880	408 697
83 487	111 499	77 317	70 873	92 235	102 716	74 875	98 521	1 121 629
175 897	246 221	185 646	150 295	245 369	240 404	220 990	171 214	2 329 090
508 835	708 866	490 951	487 582	704 656	649 866	600 352	490 799	6 630 550
90 215	118 747	24 109	118 381	104 621	102 144	88 513	88 878	1 085 790
404 413	536 857	131 771	468 807	480 169	469 688	375 789	348 172	4 672 266
104 621	113 608	57 861	111 553	131 600	99 995	91 100	119 483	1 217 081
1 443 887	1 648 224	856 572	1 533 300	1 767 031	1 491 798	1 308 560	1 774 154	17 754 272
64 984	78 572	53 692	71 147	87 519	81 487	70 741	85 293	859 869
113 358	139 876	97 888	122 923	158 069	152 644	132 284	135 607	1 531 874
21 775 935	27 171 302	18 557 615	18 566 940	23 766 080	23 157 532	21 675 914	25 490 381	271 194 904
4 818 706	5 829 196	4 111 657	4 681 531	5 250 178	5 128 818	4 772 156	5 143 010	59 409 215
885 021	1 097 011	636 654	829 571	905 065	655 074	745 758	996 406	10 176 306
283 196	407 789	209 864	476 065	404 146	193 338	287 240	526 454	3 750 239
2 926 926	3 404 100	2 644 573	2 903 960	3 268 136	3 375 613	3 002 274	3 081 764	36 245 655
318 303	348 012	227 078	288 840	290 287	368 522	287 213	331 533	3 570 354
6 235	7 700	5 386	5 762	8 755	5 986	5 679	7 760	78 353
277 640	314 701	200 128	259 744	255 266	318 310	244 207	284 546	3 153 617
3 896	3 803	2 872	3 468	3 811	3 829	3 356	3 960	44 255

Maandstatistiek van de industriële productie - PRODCOM

Leveringen (1) in waarde en in hoeveelheid volgens de CPA en de Prodcorm-lijst

Code (2)	Omschrijving	Eenheid	1999			
			Januari	Februari	Maart	April
29124	--- Delen van pompen, van compressoren en van hydraulische en pneumatische motoren en krachtmachines waarvan:	x 1000 BEF -	399 536	445 611	686 038	608 055
29124150	---- Delen van hydraulische motoren en krachtmachines	x 1000 BEF -	9 374	9 613	9 600	9 293
29124200	---- Delen van pompen en elevatoren voor vloeistoffen	x 1000 BEF -	52 124	44 844	60 778	50 092
2913	-- Kranen en dergelijke artikelen	x 1000 BEF -	146 900	182 640	173 139	184 655
29131	--- Kranen en dergelijke artikelen, voor leidingen, ketels, reservoirs, bakken of dergelijke bergingsmiddelen waarvan:	x 1000 BEF kg	113 283 103 524	144 344 124 574	128 583 116 171	134 424 112 523
291313	---- Regelaafsluiters, schuifafsluiters, klepaafsluiters en andere kleppen en afsluiters	x 1000 BEF kg	59 364 59 614	87 223 78 376	62 933 61 762	73 365 63 478
29132000	--- Delen van kranen e.d. artikelen van GS 8481	x 1000 BEF -	11 948	14 282	17 062	16 678
29139000	--- Reparatie en onderhoud van kranen en dergelijke artikelen	x 1000 BEF -	21 669	24 014	27 494	33 553
2914	-- Lagers, getande overbrengingen en drijfwerkelementen waarvan:	x 1000 BEF -	956 499	923 791	1 053 462	988 822
29142	--- Lagers, getande overbrengingen en drijfwerkelementen waarvan:	x 1000 BEF kg	945 400 1 922 838	911 867 1 877 513	1 040 695 2 152 789	978 234 2 005 777
291424	---- Getande overbrengingen en wrijvingswielen; kogellagerassen; versnellingsbakken en dergelijkewaarvan:	x 1000 BEF kg	907 088 1 885 644	874 728 1 840 236	1 002 214 2 112 505	938 292 1 963 199
29142440	---- - Andere overbrengingsmechanismen	x 1000 BEF kg	19 849 18 096	26 171 21 427	23 753 19 537	26 234 20 402
29142450	---- - Tandwielkasten en andere overbrengingsmech. voor het aanpassen van snelheid	x 1000 BEF kg	792 465 1 746 382	736 001 1 684 230	833 701 1 906 540	804 550 1 801 006
292	- OVERIGE MACHINES EN APPARATEN VOOR ALGEMEEN GEBRUIK	x 1000 BEF -	5 316 701	4 868 166	6 244 413	5 883 508
2921	-- Ovens en branders	x 1000 BEF -	65 485	82 174	100 588	185 378
2922	-- Hijs-, hef- en transportwerktuigen waarvan:	x 1000 BEF -	2 301 417	1 753 034	2 137 933	1 835 587
292214	--- Dirkkranen; hijskranen; hefportalen, portaalwagens en transportwagens met kraanwaarvan:	x 1000 BEF p/st	394 958 5 446	259 435 4 447	484 735 6 549	328 976 5 811
29221470	---- Machines en toestellen, om te hijsen, ..., n.e.g.	x 1000 BEF p/st	22 962 2 714	25 539 1 951	71 686 3 139	30 578 2 822
292215	--- Vorkheftrucks; andere transportwagentjes; trekkers van de soort gebruikt voor het trekken van	x 1000 BEF p/st	193 754 20 802	280 787 21 854	295 274 28 106	287 208 27 150
292216	--- Personen- en goederenliften; roltrappen en -paden	x 1000 BEF p/st	162 447 160	214 675 187	190 967 225	149 129 156
292217	--- Pneumatische en andere continu-werkende transportinrichtingen voor goederen waarvan:	x 1000 BEF p/st	159 481 697	166 762 783	269 351 916	214 277 928

(1) Leveringen m.i.v. aan het buitenland geleverd maakloonwerk.

(2) Statistische classering van producten gekoppeld aan activiteiten - CPA (2-6 cijfers); Prodcorm-lijst (8 cijfers).

(voorlopige cijfers) - vervolg

								1999
Mei	Juni	Juli	Augustus	September	Oktober	November	December	
546 419	669 148	558 889	625 427	588 317	695 536	582 143	619 943	7 025 062
9 896	10 685	7 946	8 063	11 976	11 473	11 980	15 825	125 724
42 330	45 103	30 241	41 068	34 122	46 898	38 481	41 647	527 728
173 944	231 660	161 685	177 598	194 213	162 021	174 382	153 620	2 116 457
117 380	172 578	98 476	122 520	132 019	111 261	128 300	107 794	1 510 962
104 375	151 046	70 186	118 899	120 070	128 495	107 258	94 177	1 351 298
59 314	101 983	60 421	62 853	73 381	55 901	69 553	54 554	820 845
60 215	87 160	56 906	67 939	75 161	74 449	54 205	57 205	796 470
16 701	19 136	15 453	8 660	12 570	14 487	16 083	15 418	178 478
39 863	39 946	47 756	46 418	49 624	36 273	29 999	30 408	427 017
832 815	1 096 425	668 745	770 402	882 764	936 110	849 742	911 220	10 870 797
824 970	1 082 688	658 473	761 999	877 090	922 935	839 635	899 230	10 743 216
1 700 474	2 237 390	1 576 444	1 556 829	1 651 694	1 859 040	1 752 231	1 796 357	22 089 376
790 323	1 039 998	621 690	723 061	838 859	875 323	802 877	863 206	10 277 659
1 662 666	2 193 926	1 542 212	1 518 833	1 611 429	1 820 489	1 712 948	1 761 170	21 625 257
19 718	25 348	16 832	14 263	20 777	12 893	12 405	10 548	228 791
12 741	17 429	10 677	9 341	16 930	8 948	10 513	8 351	174 392
670 759	880 014	543 762	636 552	706 401	762 676	704 516	746 506	8 817 903
1 512 956	2 001 745	1 473 995	1 392 690	1 430 501	1 675 318	1 595 519	1 611 082	19 831 964
5 641 484	6 867 005	5 142 079	5 183 663	6 014 779	5 854 783	5 425 280	7 904 744	70 346 605
151 280	185 673	110 722	156 313	149 091	95 280	133 042	291 970	1 706 996
1 799 598	2 390 059	1 566 280	1 961 165	2 081 639	2 196 559	2 021 459	3 390 581	25 435 311
331 867	566 649	265 142	386 158	446 571	410 381	296 171	478 014	4 649 057
5 414	6 666	3 118	5 498	6 632	5 007	4 927	4 924	64 439
23 446	33 551	14 036	32 819	36 042	24 647	35 219	22 674	373 199
2 491	3 277	727	3 920	3 609	1 959	2 899	1 961	31 469
269 377	295 450	240 662	168 882	315 819	227 142	326 224	258 514	3 159 093
20 365	26 154	7 876	15 535	14 537	15 530	12 321	14 199	224 429
170 517	255 478	102 713	283 322	270 161	181 558	302 463	408 425	2 691 855
253	230	115	213	234	181	246	259	2 459
266 615	217 861	184 113	257 481	150 164	361 239	193 237	371 236	2 811 817
1 074	1 423	853	984	859	1 061	868	1 402	11 848

Maandstatistiek van de industriële productie - PRODCOM

Leveringen (1) in waarde en in hoeveelheid volgens de CPA en de Prodcorm-lijst

Code (2)	Omschrijving	Eenheid	1999			
			Januari	Februari	Maart	April
29221770	---- Continu werkende transportinrichtingen voor goederen, met banden, n.e.g.	x 1000 BEF p/st	39 209 76	25 727 93	41 478 80	33 349 75
29221793	---- Continu werkende transportinrichtingen voor goederen, rollenbanen/castors	x 1000 BEF p/st	55 773 215	43 221 145	74 326 182	93 578 313
292218	-- Andere hijs-, hef- en transportwerktuigen	x 1000 BEF p/st	19 505 36 102	24 304 63 846	56 407 213 224	39 230 222 556
292219	-- Delen van hijs-, hef- en transportwerktuigen	x 1000 BEF -	123 064	97 884	111 629	95 413
29229	-- Installatie, reparatie en onderhoud van hijs-, hef- en transportwerktuigen	x 1000 BEF -	1 130 025	598 680	610 387	586 627
2923	-- Machines en apparaten voor de koeltechniek en klimaatregeling, voor niet-huishoudelijk gebruik	x 1000 BEF -	1 877 606	1 816 364	2 442 319	2 454 727
29231	--- Warmtewisselaars; toestellen voor de koeltechniek en klimaatregeling; filtreertoestellenwaarvan:	x 1000 BEF p/st	1 021 094 41 544	849 780 38 814	1 212 657 51 221	1 107 675 51 356
292312	---- Machines en apparaten voor de regeling van het klimaat in besloten ruimten	x 1000 BEF p/st	291 187 10 365	241 348 8 660	333 996 11 834	277 624 10 428
29231335	---- Andere koelvitruines en koeltoonbanken	x 1000 BEF p/st	49 714 634	58 040 767	91 933 1 233	65 614 406
292314	---- Toestellen voor het filteren of zuiveren van gassen, n.e.g.	x 1000 BEF p/st	33 552 14 714	38 753 15 667	45 058 16 831	57 609 19 919
292320	--- Ventilatoren, andere dan tafel-, vloer-, wand-, raam-, plafond- en dakventilatoren	x 1000 BEF p/st	69 856 12 872	76 207 13 156	102 987 15 633	99 734 13 421
292330	--- Delen van machines en toestellen voor de koel- en vriestechiek, alsmede van warmtepompen	x 1000 BEF -	193 410	268 703	457 436	372 036
29239	--- Installatie, reparatie en onderhoud van machines en apparaten voor koeltechniek en klimaatregeling, niet vr. huishoudens	x 1000 BEF -	593 246	621 674	669 239	875 282
29239100	---- Installatie van machines en apparaten voor de koeltechniek en klimaatregeling, voor niet-huishoudelijk gebruik	x 1000 BEF -	373 063	383 029	390 180	569 872
29239200	---- Reparatie en onderhoud van machines en apparaten voor koeltechniek en klimaatregeling (niet-huishoudelijk gebruik)	x 1000 BEF -	220 183	238 645	279 059	305 410
2924	-- Overige machines en apparaten voor algemeen gebruik, n.e.g. waarvan:	x 1000 BEF -	1 072 193	1 216 594	1 563 573	1 407 816
29241	--- Gasgeneratoren, distilleer-, filter- en rectificeertoestellen	x 1000 BEF p/st	222 623 118 742	229 264 117 858	285 581 87 345	275 409 238 556
29242	--- Machines en toestellen voor het reinigen van flessen, voor het vullen of wegen; toestellen voor het spuitenwaarvan:	x 1000 BEF -	302 868	463 261	537 362	388 793
292421	---- Machines en toestellen voor het reinigen, vullen en verpakken van flessen en andere bergingsmiddelen	x 1000 BEF p/st	128 060 27	191 651 58	258 871 44	185 276 45
292423	---- Weegtoestellen en -inrichtingen n.e.g.	x 1000 BEF p/st	34 209 365	49 807 322	63 537 405	56 165 351
292424	---- Blusapparaten, spuitpistolen, zand- en stoomstraal toestellen en dergelijke toestellen, niet voor land- en tuinbouwwaarvan:	x 1000 BEF p/st	124 824 145 407	206 653 272 998	191 942 220 991	119 676 153 867

(1) Leveringen m.i.v. aan het buitenland geleverd maakloonwerk.

(2) Statistische classificering van producten gekoppeld aan activiteiten - CPA (2-6 cijfers); Prodcorm-lijst (8 cijfers).

(voorlopige cijfers) - vervolg

								1999
Mei	Juni	Juli	Augustus	September	Oktober	November	December	
24 744	45 194	48 423	42 456	37 982	40 054	35 705	41 469	455 790
45	82	111	66	128	144	79	109	1 088
78 466	94 903	51 050	120 252	54 748	135 463	73 648	203 582	1 079 010
472	715	127	395	132	293	200	619	3 808
33 801	19 055	37 975	43 440	91 655	55 539	44 507	70 628	536 046
152 515	32 867	154 259	174 856	232 964	257 173	244 442	234 287	2 019 091
116 113	127 281	66 768	64 264	113 093	92 896	97 480	103 512	1 209 397
526 706	787 873	564 631	669 630	568 456	731 737	623 190	1 570 855	8 968 797
2 414 744	2 893 728	2 211 627	1 877 686	2 461 872	2 243 267	2 167 334	2 671 134	27 532 408
1 079 941	1 392 947	1 132 178	830 619	1 109 794	1 036 954	994 754	733 014	12 501 407
47 390	53 242	47 583	31 401	54 104	37 608	42 369	33 659	530 291
313 060	311 718	298 148	259 348	305 237	269 601	263 271	217 324	3 381 862
11 394	12 299	10 721	7 941	9 312	9 117	8 073	5 525	115 669
77 154	76 657	49 045	105 164	113 011	87 102	104 325	46 336	924 095
524	452	343	610	694	523	594	200	6 980
41 221	50 613	47 433	36 607	54 796	42 589	52 247	48 091	548 569
16 469	24 563	18 412	13 458	28 544	14 781	21 203	18 672	223 233
111 785	94 521	99 592	84 519	103 136	136 942	92 342	113 511	1 185 132
13 270	13 040	14 018	11 627	15 642	20 264	16 213	11 080	170 236
270 799	490 053	346 252	240 465	339 164	290 776	370 543	330 088	3 969 725
952 219	916 207	633 605	722 083	909 778	778 595	709 695	1 494 521	9 876 144
625 744	583 853	363 107	445 475	570 642	487 277	378 847	945 990	6 117 079
326 475	332 354	270 498	276 608	339 136	291 318	330 848	548 531	3 759 065
1 275 862	1 397 545	1 253 450	1 188 499	1 322 177	1 319 677	1 103 445	1 551 059	15 671 890
218 101	266 881	242 625	212 572	277 054	267 219	226 160	241 346	2 964 835
113 317	185 038	189 119	129 773	137 179	78 450	120 018	107 950	1 623 345
400 146	371 362	238 240	371 792	347 329	364 524	346 251	592 249	4 724 177
142 463	124 504	70 445	166 128	127 646	147 174	139 397	253 410	1 935 025
43	69	29	27	44	76	52	70	584
45 847	59 468	47 395	65 853	80 852	73 081	59 494	65 499	701 207
355	413	329	391	517	517	457	517	4 939
194 558	171 687	109 729	124 358	123 246	127 630	126 425	256 650	1 877 378
235 439	233 387	137 206	148 326	161 938	150 979	121 439	301 127	2 283 104

Maandstatistiek van de industriële productie - PRODCOM

Leveringen (1) in waarde en in hoeveelheid volgens de CPA en de Prodcom-lijst

Code (2)	Omschrijving	Eenheid	1999			
			Januari	Februari	Maart	April
29242410	----- Blusapparaten	x 1000 BEF p/st	66 329 108 722	77 808 126 122	90 822 144 724	68 144 119 095
29245	--- Delen van overige machines en apparaten voor algemeen gebruik	x 1000 BEF -	234 369	264 071	369 230	338 498
29245250	---- Delen van toestellen voor het filtreren ... van vloeistoffen of gassen	x 1000 BEF -	65 887	73 418	81 164	137 025
292453	---- Delen van kalenders en walsmachines; delen van toestellen voor het spuiten, gewichten voor weegtoestellen	x 1000 BEF -	16 458	11 775	25 538	19 548
29245400	---- Andere delen	x 1000 BEF -	152 024	178 878	262 528	181 925
29249	--- Installatie, reparatie en onderhoud van machines en apparaten voor algemeen gebruik n.e.g.	x 1000 BEF -	228 742	204 439	256 270	268 017
29249100	---- Installatie van overige machines en apparaten voor algemeen gebruik, n.e.g.	x 1000 BEF -	101 405	97 803	134 632	116 246
29249200	---- Reparatie en onderhoud van overige machines voor algemeen gebruik, n.e.g.	x 1000 BEF -	127 337	106 636	121 638	151 771
293	- MACHINES EN WERKTUIGEN VOOR DE LANDBOUW OF DE BOSBOUW WAARVAN:	x 1000 BEF -	1 565 912	1 726 762	2 242 517	2 668 854
29321	-- Machines voor de land-, tuin- of bosbouw, voor de voorbereiding, bewerking of bebouwing van de bodem	x 1000 BEF p/st	30 577 262	42 534 350	61 274 414	45 005 420
293270	-- Delen van machines en toestellen voor de landbouw of de bosbouw waarvan:	x 1000 BEF -	88 341	78 588	108 733	83 898
29327050	--- Delen van machines, toestellen en werktuigen van post 84.33	x 1000 BEF -	49 756	43 269	53 167	40 113
29329	-- Installatie, reparatie en onderhoud van machines en toestellen voor de landbouw of de bosbouw	x 1000 BEF -	4 935	8 571	9 774	10 268
2940	- GEREEDSCHAPSWERKTUIGEN WAARVAN:	x 1000 BEF -	714 160	905 503	1 327 027	1 300 427
29403	-- Andere gereedschapswerktuigen voor de metaalbewerking waarvan:	x 1000 BEF p/st	262 809 674	432 929 425	732 169 2 179	771 404 1 310
294033	--- Andere machines voor het buigen, het vouwen, het strekken of het vlakken van metaal	x 1000 BEF p/st	95 976 74	152 169 70	198 463 111	196 103 91
29404	-- Gereedschapswerktuigen voor het bewerken van steen, hout e.d.; persen voor spaan- en vezelplaat e.d.	x 1000 BEF p/st	93 951 586	121 100 686	140 871 723	130 214 641
29407	-- Delen en toebehoren van gereedschapswerktuigen waarvan:	x 1000 BEF -	242 698	242 075	279 481	252 022
294074	--- Delen en toebehoren voor gereedschapswerktuigen voor het bewerken van metaal	x 1000 BEF -	148 635	161 978	214 304	170 856
294075	--- Delen en toebehoren voor gereedschapswerktuigen voor het bewerken van hout, kurk, geharde rubber e.a. harde stoffen	x 1000 BEF -	72 832	54 210	41 249	49 013
29407530	---- Delen en toebehoren voor machines van post 84.64	x 1000 BEF -	48 852	33 391	20 464	31 731

(1) Leveringen m.i.v. aan het buitenland geleverd maakloonwerk.

(2) Statistische classering van producten gekoppeld aan activiteiten - CPA (2-6 cijfers); Prodcom-lijst (8 cijfers).

(voorlopige cijfers) - vervolg

								1999
Mei	Juni	Juli	Augustus	September	Oktober	November	December	
67 580	90 814	57 691	57 179	81 094	85 645	58 064	137 576	938 746
104 853	164 217	96 151	77 969	122 257	123 901	81 101	202 061	1 471 173
282 371	351 815	251 000	218 420	290 548	291 253	223 324	270 889	3 385 788
117 544	138 057	114 299	68 885	87 987	113 838	82 145	73 698	1 153 947
23 876	17 063	20 793	18 406	22 978	16 079	23 222	18 158	233 894
140 951	196 695	115 908	131 129	179 583	161 336	117 957	179 033	1 997 947
273 910	272 061	306 635	259 201	284 182	245 420	197 869	297 150	3 093 896
115 531	136 447	115 132	134 874	142 850	124 394	94 301	134 589	1 448 204
158 379	135 614	191 503	124 327	141 332	121 026	103 568	162 561	1 645 692
1 924 442	2 915 858	1 761 895	656 406	1 259 635	1 104 309	1 016 966	1 379 172	20 222 728
25 855	25 087	18 296	20 993	27 111	32 786	28 968	37 538	396 024
187	153	103	77	135	207	155	187	2 650
87 215	73 986	47 207	96 391	103 784	131 318	92 693	87 018	1 079 172
41 217	47 557	22 001	35 331	72 025	60 031	50 249	41 591	556 307
10 558	18 097	12 839	22 799	23 903	30 061	11 248	10 104	173 157
1 096 350	1 643 849	830 226	765 088	1 111 453	1 294 166	1 307 200	1 811 114	14 106 563
644 037	893 845	441 210	268 732	462 130	638 102	605 388	723 717	6 876 472
1 355	1 311	171	1 552	455	1 745	1 762	1 875	14 814
188 596	154 949	144 301	124 583	121 000	177 901	165 017	179 582	1 898 640
82	108	71	39	52	78	70	96	942
104 684	161 776	51 651	88 243	198 332	149 216	164 154	179 277	1 583 469
538	680	361	356	703	594	606	706	7 180
224 901	316 090	118 796	283 573	295 713	369 870	225 286	377 136	3 227 641
127 856	203 709	65 053	239 826	215 245	168 587	175 860	277 550	2 169 459
82 687	85 565	33 880	23 889	56 316	173 870	38 614	82 059	794 184
41 838	51 704	22 190	6 931	22 931	154 355	13 079	49 918	497 384

Maandstatistiek van de industriële productie - PRODCOM

Leveringen (1) in waarde en in hoeveelheid volgens de CPA en de Prodc-com-lijst

Code (2)	Omschrijving	Eenheid	1999			
			Januari	Februari	Maart	April
29407550	---- Delen en toebehoren voor machines van post 84.65	x 1000 BEF -	23 980	20 819	20 785	17 282
29409	-- Installatie, reparatie en onderhoud van gereedschapswerktuigen	x 1000 BEF -	62 027	46 999	103 661	83 526
295	- OVERIGE MACHINES, APPARATEN EN WERKTUIGEN VOOR SPECIFIEKE DOELEINDEN WAARVAN:	x 1000 BEF -	6 538 755	7 081 921	8 787 354	7 761 482
2951	-- Machines voor de metallurgie	x 1000 BEF -	227 668	245 980	330 039	248 130
29511	--- Machines voor de metallurgie en delen daarvan	x 1000 BEF -	196 250	219 114	273 346	219 072
29519	--- Installatie, reparatie en onderhoud van machines voor de metallurgie	x 1000 BEF -	31 418	26 866	56 693	29 058
29529	-- Installatie, reparatie en onderhoud van machines voor de winning van delfstoffen en voor de bouw	x 1000 BEF -	27 988	36 121	47 520	36 216
29532	-- Delen van machines voor de productie van voedings- en genotmiddelen waarvan:	x 1000 BEF -	59 662	71 170	60 121	58 396
29532250	--- Delen van machines van post 84.38	x 1000 BEF -	36 453	41 510	24 059	17 336
2954	-- Machines voor de productie van textiel, kleding en leder waarvan:	x 1000 BEF -	1 146 120	1 492 391	1 694 552	1 407 195
29541	--- Machines voor het voorbereiden, het spinnen, het weven en het breien van textielstoffenwaarvan:	x 1000 BEF -	677 544	922 009	1 078 752	896 200
295413	---- Weefgetouwen	x 1000 BEF p/st	543 314 302	745 571 415	857 072 428	722 467 299
29542	--- Andere machines voor de productie van textiel en kleding (incl. naaimachines) waarvan:	x 1000 BEF -	152 602	160 631	153 255	139 081
295421	---- Machines en toestellen voor het wassen, wringen, strijken, persen, bleken, verven, appreteren e.d. van garens en	x 1000 BEF -	69 123	60 177	57 385	35 806
29544	--- Delen en toebehoren van machines voor de productie van textiel, kleding en leder	x 1000 BEF -	282 120	372 373	424 888	342 005
295441	---- Delen en toebehoren van weefgetouwen en machines voor het spinnen	x 1000 BEF -	254 223	340 785	389 602	308 339
29544110	----- Delen en hulpstukken voor machines van GS 8444 - 8445 en van hulpmachines	x 1000 BEF -	16 552	30 126	20 121	21 425
29544150	----- Delen en hulpstukken voor weefgetouwen en van hulpmachines en -toestellen	x 1000 BEF -	237 671	310 659	369 481	286 914
295442	---- Delen van machines voor andere bewerkingen van textielstoffen en kleding en voor het bewerken van lederwaarvan:	x 1000 BEF -	27 897	31 588	35 286	33 666
29544220	----- Delen van machines en toestellen van post 84.51	x 1000 BEF -	12 600	15 877	14 807	18 903
2955	-- Machines voor de productie van papier of karton	x 1000 BEF -	15 224	15 917	12 407	10 598

(1) Leveringen m.i.v. aan het buitenland geleverd maakloonwerk.

(2) Statistische classering van producten gekoppeld aan activiteiten - CPA (2-6 cijfers); Prodc-com-lijst (8 cijfers).

(voorlopige cijfers) - vervolg

								1999
Mei	Juni	Juli	Augustus	September	Oktober	November	December	
40 849	33 861	11 690	16 958	33 385	19 515	25 535	32 141	296 800
46 901	56 093	47 214	61 259	51 262	64 524	51 713	191 054	866 233
7 359 802	8 901 160	5 926 644	6 286 394	8 851 205	8 194 256	7 864 534	7 633 185	91 186 692
253 001	348 522	144 645	216 279	274 482	246 762	282 599	223 445	3 041 552
201 599	288 297	112 831	187 941	232 017	203 826	245 095	175 628	2 555 016
51 402	60 225	31 814	28 338	42 465	42 936	37 504	47 817	486 536
40 588	52 079	32 500	47 800	49 242	51 421	40 668	45 802	507 945
50 018	54 350	54 590	43 539	73 368	78 724	63 816	60 911	728 665
19 120	20 234	23 342	20 128	29 127	38 128	26 780	32 988	329 205
1 363 386	1 937 887	1 322 603	1 182 582	1 850 058	1 931 287	1 756 770	1 575 941	18 660 772
917 456	1 254 718	860 899	778 318	1 149 361	1 243 896	1 123 849	868 836	11 771 838
832 328 292	1 065 685 519	686 592 299	641 085 468	987 141 473	998 287 462	995 824 499	637 051 312	9 712 417 4 768
118 858	192 054	151 834	60 960	153 952	188 177	156 507	230 094	1 858 005
43 738	85 316	59 866	17 130	42 273	57 278	55 232	90 671	673 995
301 988	450 587	269 961	299 479	487 280	450 339	427 235	433 629	4 541 884
267 294	415 998	234 078	271 922	438 295	398 620	386 194	389 890	4 095 240
16 493	23 124	16 242	17 407	28 792	34 260	21 820	30 949	277 311
250 801	392 874	217 836	254 515	409 503	364 360	364 374	358 941	3 817 929
34 694	34 589	35 883	27 557	48 985	51 719	41 041	43 739	446 644
19 266	14 521	13 994	11 156	21 606	17 045	14 630	19 848	194 253
11 387	51 310	12 040	11 273	12 453	17 249	14 343	13 380	197 581

Maandstatistiek van de industriële productie - PRODCOM

Leveringen (1) in waarde en in hoeveelheid volgens de CPA en de Prodcom-lijst

Code (2)	Omschrijving	Eenheid	1999			
			Januari	Februari	Maart	April
2956	-- Overige machines, apparaten en werktuigen voor specifieke doeleinden, n.e.g.	x 1000 BEF -	1 497 019	1 523 776	2 011 505	1 548 705
29561	--- Machines en toestellen voor het drukken en het inbinden van boeken, alsmede delen daarvan waarvan:	x 1000 BEF -	434 321	429 802	599 114	492 609
295615	---- Delen van machines en toestellen voor het drukken en het inbinden of innaaien van boeken	x 1000 BEF -	38 067	43 134	48 666	49 605
29562	--- Diverse machines en toestellen voor specifieke doeleinden, alsmede delen daarvan waarvan:	x 1000 BEF -	985 360	1 003 850	1 295 358	976 739
295624	--- Gietvormen; vormkasten voor gieterijen; modelplaten voor gietvormen; modellen voor gietvormen waarvan:	x 1000 BEF -	405 425	410 535	540 044	449 414
29562413	---- Vormkasten voor gieterijen, modelplaten en modellen (excl. van hout)	x 1000 BEF kg	32 596 129 537	33 687 112 473	52 848 186 988	33 458 159 886
29562470	---- Vormen voor het spuit- of persgieten van rubber of kunststof	x 1000 BEF p/st	267 849 1 025	271 103 2 815	342 227 1 796	294 408 1 052
29562480	---- Vormen voor rubber of kunststof (excl. die voor spuit- of persgieten)	x 1000 BEF p/st	7 994 82	6 977 60	5 199 71	11 284 101
295625	---- Machines en toestellen voor specifieke doeleinden, n.e.g. waarvan:	x 1000 BEF p/st	233 582 1 906	187 047 641	241 856 1 279	160 099 767
29562565	---- Machines voor het mengen, kneden, ..., met een eigen functie, n.e.g. (excl. robots)	x 1000 BEF p/st	14 791 86	19 032 225	25 307 180	29 640 342
29562590	---- Andere machines en mechanische toestellen van GS 84, n.e.g.	x 1000 BEF p/st	165 184 1 805	99 318 401	165 044 1 085	75 920 410
295626	---- Delen van machines en toestellen voor specifieke doeleinden, n.e.g. waarvan:	x 1000 BEF -	182 279	198 712	230 332	167 783
29562670	---- Delen van machines van GS 8479	x 1000 BEF -	151 305	165 636	167 845	128 807
29569	--- Installatie, reparatie en onderhoud van machines en toestellen voor specifieke doeleinden n.e.g.	x 1000 BEF -	77 338	90 124	117 033	79 357
29569100	---- Installatie van overige machines, apparaten en werktuigen voor specifieke doeleinden, n.e.g.	x 1000 BEF -	42 281	51 579	72 028	41 509
29569200	---- Reparatie en onderhoud van overige machines, apparaten en werktuigen voor specifieke doeleinden, n.e.g.	x 1000 BEF -	35 057	38 545	45 005	37 848
29601	- WAPENS EN MUNITIE, ALSMEDE DELEN DAARVAN	x 1000 BEF -	870 089	776 301	1 605 036	329 312
297	- HUISHOUDAPPARATEN N.E.G.	x 1000 BEF -	650 098	660 190	797 223	737 531
2971	-- Elektrische huishoudapparaten	x 1000 BEF -	357 996	317 526	422 544	400 270
29712	--- Andere elektrische huishoudapparaten n.e.g. waarvan:	x 1000 BEF -	264 446	224 479	278 994	282 399
29712900	---- Elektrische verwarmingselementen	x 1000 BEF kg	2 985 313	3 278 311	3 642 399	3 203 402

(1) Leveringen m.i.v. aan het buitenland geleverd maakloonwerk.

(2) Statistische classering van producten gekoppeld aan activiteiten - CPA (2-6 cijfers); Prodcom-lijst (8 cijfers).

(voorlopige cijfers) - vervolg

								1999
Mei	Juni	Juli	Augustus	September	Oktober	November	December	
1 571 113	2 081 302	1 350 649	1 225 277	2 018 565	1 611 060	1 806 237	1 928 436	20 173 644
474 973	681 029	320 469	341 734	579 206	501 043	578 562	663 139	6 096 001
46 113	47 455	42 430	23 984	50 901	45 983	41 035	41 187	518 560
954 452	1 316 734	961 687	788 502	1 326 626	1 001 525	931 048	1 159 922	12 701 803
399 334	445 398	364 744	296 188	469 930	373 753	264 536	473 037	4 892 338
29 419	42 001	39 330	29 042	33 828	30 991	33 408	33 482	424 090
112 396	160 850	118 004	105 598	117 030	110 075	126 867	97 725	1 537 429
268 159	281 017	245 615	182 387	311 204	206 348	106 269	297 393	3 073 979
1 256	3 000	1 358	767	1 590	719	589	1 572	17 539
7 685	7 999	6 392	9 302	10 251	5 617	11 747	9 302	99 749
77	93	56	71	83	68	128	114	1 004
197 660	385 803	235 120	153 710	414 189	190 724	154 227	264 506	2 818 523
696	1 889	1 410	439	1 708	1 526	952	1 403	14 616
23 836	35 075	12 937	10 971	32 310	36 808	36 151	46 086	322 944
268	541	84	84	286	357	527	439	3 419
98 707	208 774	128 577	47 306	72 498	39 793	50 867	146 695	1 298 683
413	1 303	1 244	351	1 235	1 158	400	956	10 761
156 286	210 389	148 537	132 084	223 617	191 304	277 255	168 817	2 287 395
123 038	167 537	116 035	100 268	177 672	154 326	239 095	140 788	1 832 352
141 688	83 539	68 493	95 041	112 733	108 492	296 627	105 375	1 375 840
98 019	44 822	37 755	49 792	62 351	64 649	204 908	52 719	822 412
43 669	38 717	30 738	45 249	50 382	43 843	91 719	52 656	553 428
273 028	205 225	240 512	477 072	335 901	644 881	436 301	824 120	7 017 778
662 123	809 009	544 602	516 786	942 929	936 319	853 477	795 036	8 905 323
392 105	425 631	344 642	256 945	425 960	448 291	411 376	385 912	4 589 198
258 465	285 516	230 551	194 058	297 718	303 425	286 825	240 769	3 147 645
2 820	2 963	3 100	2 187	1 924	2 473	2 659	2 518	33 752
274	293	327	172	257	298	219	264	3 529

Maandstatistiek van de industriële productie - PRODCOM

Leveringen (1) in waarde en in hoeveelheid volgens de CPA en de Prodcou-lijst

Code (2)	Omschrijving	Eenheid	1999			
			Januari	Februari	Maart	April
2972	-- Niet-elektrische huishoudapparaten	x 1000 BEF	292 102	342 664	374 679	337 261
29721	--- Kook- en verwarmingselementen voor huishoudelijk gebruik, niet-elektrisch waarvan:	x 1000 BEF p/st	277 328 13 092	334 639 15 466	363 840 17 865	326 706 14 236
297212	---- Andere toestellen voor huishoudelijk gebruik, voor gas, voor vloeibare of voor vaste brandstofwaarvan:	x 1000 BEF p/st	155 423 8 700	205 603 10 434	215 668 12 249	202 737 9 353
29721270	---- - Andere toestellen voor vaste brandstof, van ijzer of van staal	x 1000 BEF p/st	109 655 5 536	111 770 5 193	126 375 5 870	94 098 3 547
29721300	---- Luchtverhitters en apparaten voor het verspreiden van warme lucht en wezenlijke delen van deze apparatuur	x 1000 BEF p/st	78 658 1 997	70 133 1 649	79 455 1 862	63 213 1 439
29722000	--- Delen van toestellen van post 73.21, van ijzer of van staal	x 1000 BEF -	14 774	8 025	10 839	10 555
300	- KANTOORMACHINES EN COMPUTERS	x 1000 BEF -	849 457	1 126 026	1 516 255	952 147
3001	-- Kantoormachines, alsmede delen daarvan	x 1000 BEF -	66 115	88 385	92 071	90 591
3002	-- Computers en andere informatieverwerkende machines	x 1000 BEF -	783 342	1 037 641	1 424 184	861 556
30021	--- Gegevensverwerkende machines en delen en toebehoren daarvan waarvan:	x 1000 BEF -	389 645	610 054	986 053	525 973
30021800	---- - Andere automatische gegevensverwerkende machines, n.e.g.	x 1000 BEF p/st	58 732 1 136	76 545 1 365	99 626 1 745	90 898 1 494
30021900	---- - Delen/toebehoren van machines van GS8471 incl. delen/toebehoren die geschikt zijn voor >=2 machines van GS8469-8472	x 1000 BEF -	67 748	114 747	80 819	91 194
30029000	--- Installatie van computers en andere apparatuur voor de verwerking van informatie	x 1000 BEF -	393 697	427 587	438 131	335 583
31	ELECTRISCHE MACHINES EN APPARATEN N.E.G.	x 1000 BEF -	11 033 633	11 249 185	13 234 951	12 088 236
3110	- ELEKTROMOTOREN, ELEKTRISCHE GENERATOREN EN ELEKTRISCHE TRANSFORMATOREN WAARVAN:	x 1000 BEF -	2 079 242	1 839 653	2 231 317	2 011 791
31103	-- Elektrische generatoraggregaten en roterende omvormers	x 1000 BEF p/st	97 630 53	28 711 122	30 050 65	55 996 79
31104	-- Elektrische transformatoren waarvan:	x 1000 BEF p/st	571 181 184 722	422 975 169 446	610 775 209 545	580 039 224 764
31104235	--- Transformatoren, n.e.g., met een vermogen <= 1 kVA	x 1000 BEF p/st	8 661 30 106	9 795 29 049	12 654 41 712	10 021 81 387
311050	-- Ballasten voor ontlaadingslampen en -buizen; statische omvormers; andere smoorspoelen e.a. zelfinductiespoelen	x 1000 BEF p/st	841 683 3 813 017	800 565 5 305 174	900 470 4 905 153	682 087 4 032 762
31109	-- Installatie, reparatie en onderhoud van elektromotoren, elektrische generatoren en elektrische transformatoren	x 1000 BEF -	328 062	367 322	387 383	330 019
31109100	--- Installatie van elektromotoren en van elektrische generatoren en transformatoren	x 1000 BEF -	186 213	192 324	206 541	186 684

(1) Leveringen m.i.v. aan het buitenland geleverd maakloonwerk.

(2) Statistische classering van producten gekoppeld aan activiteiten - CPA (2-6 cijfers); Prodcou-lijst (8 cijfers).

(voorlopige cijfers) - vervolg

								1999
Mei	Juni	Juli	Augustus	September	Oktober	November	December	
270 018	383 378	199 960	259 841	516 969	488 028	442 101	409 124	4 316 125
257 290	368 186	185 734	248 140	499 547	466 333	425 858	396 770	4 150 371
12 755	18 932	7 791	11 872	24 784	23 688	20 770	19 308	200 559
135 817	205 417	115 411	136 312	281 175	304 441	267 414	231 548	2 456 966
8 237	12 588	5 930	7 231	16 833	17 418	15 539	13 413	137 925
81 262	110 470	52 606	91 294	163 932	175 817	144 300	121 524	1 383 103
4 656	6 577	3 039	4 683	9 257	9 445	7 239	6 242	71 284
70 237	93 831	53 110	59 287	144 223	94 144	106 321	114 545	1 027 157
1 457	2 156	900	1 450	3 500	2 346	2 245	2 983	23 984
12 728	15 192	14 226	11 701	17 422	21 695	16 243	12 354	165 754
1 017 208	1 658 062	877 935	1 133 051	1 346 477	1 153 751	1 209 878	1 798 849	14 639 096
67 626	122 856	143 620	17 090	83 871	116 363	74 773	198 333	1 161 694
949 582	1 535 206	734 315	1 115 961	1 262 606	1 037 388	1 135 105	1 600 516	13 477 402
585 857	1 206 574	411 407	777 903	986 175	738 008	824 028	1 274 731	9 316 408
110 245	197 241	52 079	99 092	148 362	160 055	123 136	214 832	1 430 843
1 723	3 281	966	1 414	2 142	2 285	1 872	3 397	22 820
79 132	82 801	83 842	95 145	133 667	118 072	121 377	151 387	1 219 931
363 725	328 632	322 908	338 058	276 431	299 380	311 077	325 785	4 160 994
10 893 510	14 167 362	10 145 093	11 435 462	14 563 629	14 375 695	14 141 814	14 051 679	151 380 249
1 800 729	2 203 133	1 371 643	2 293 815	2 353 389	2 117 981	2 161 248	2 483 350	24 947 291
44 855	41 406	24 479	38 092	108 117	93 062	90 464	98 796	751 658
77	92	67	48	548	445	856	759	3 211
447 863	551 942	162 905	685 800	554 778	625 126	554 775	965 948	6 734 107
165 370	305 413	117 211	179 265	201 365	207 752	221 286	215 206	2 401 345
7 594	8 562	6 084	6 748	8 935	11 197	10 272	9 957	110 480
24 605	149 757	19 129	26 437	32 100	34 542	57 501	65 851	592 176
675 068	858 986	607 997	835 589	723 018	604 768	705 946	660 223	8 896 400
3 309 916	4 816 624	3 302 844	4 309 542	4 679 673	3 282 585	4 579 041	3 388 748	49 725 079
320 741	349 323	256 163	340 974	447 739	309 431	328 113	248 145	4 013 415
184 953	202 083	154 748	189 748	265 747	146 802	183 887	88 158	2 187 888

Maandstatistiek van de industriële productie - PRODCOM

Leveringen (1) in waarde en in hoeveelheid volgens de CPA en de Prodcom-lijst

Code (2)	Omschrijving	Eenheid	1999			
			Januari	Februari	Maart	April
31109200	--- Reparatie en onderhoud van elektromotoren en van elektrische generatoren en transformatoren	x 1000 BEF -	141 849	174 998	180 842	143 335
3120	- SCHAKEL- EN VERDEELINRICHTINGEN	x 1000 BEF -	2 215 598	2 292 465	2 870 354	2 425 905
	WAARVAN:					
31202	-- Toestellen voor het inschakelen, uitschakelen, aansluiten of verdelen van elektrische stroom <= 1000 V waarvan:	x 1000 BEF p/st	1 168 175 216 560 294	1 142 457 224 133 620	1 562 982 237 887 929	1 108 511 217 633 893
31202500	--- Schakelaars, n.e.g.: spanning <= 1000 V	x 1000 BEF p/st	179 331 3 503 358	141 105 2 526 625	176 893 2 960 655	160 317 3 078 108
312027	--- Contactdozen, contactstoppen (stekkers) en andere toestellen voor het inschakelen e.d. van elektrische stroom n.e.g. waarvan:	x 1000 BEF p/st	684 118 212 756 577	781 740 221 370 335	710 980 234 377 181	711 730 214 230 487
31202760	--- Geprefabriceerde elementen voor elektrische stroomleidingen, spanning <= 1000 V	x 1000 BEF p/st	25 382 1 961	27 457 2 373	28 145 2 152	27 044 2 301
31202770	--- Aansluittoestellen en contactverbindingen voor draad en kabel, spanning <= 1000 V	x 1000 BEF p/st	193 582 31 197 898	194 161 40 153 800	258 580 47 437 776	212 472 39 002 533
312031	-- Borden, panelen e.d., voorzien van schakelapparaten, enz., voor een spanning =< 1000 V waarvan:	x 1000 BEF p/st	187 934 22 877	275 671 20 925	302 050 46 539	323 888 30 789
31203170	--- Borden, enz., voor elektr. bediening of het verdelen van elektr. stroom, spanning <= 1000 V	x 1000 BEF p/st	147 210 22 738	254 603 20 881	277 079 46 478	278 742 30 618
31203203	-- Borden, panelen, enz., 1000 V < spanning <= 72,5 kV	x 1000 BEF p/st	93 406 2 882	78 729 5 857	106 228 1 703	77 440 2 895
312040	-- Delen van schakel- en verdeelinrichtingen	x 1000 BEF -	328 319	368 874	364 228	348 851
31204030	--- Borden, panelen, enz., van post 8537, zonder toestellen	x 1000 BEF p/st	189 793 256 755	209 076 330 057	184 623 206 991	191 921 274 531
31204090	--- Andere delen van toestellen van post 8535, 8536 of 8537	x 1000 BEF -	138 526	159 798	179 605	156 930
31209	-- Installatie, reparatie en onderhoud van schakel- en verdeelinrichtingen	x 1000 BEF -	376 918	371 457	468 551	479 173
31209100	--- Installatie van schakel- en verdeelinrichtingen	x 1000 BEF -	368 381	362 799	455 950	467 255
31209200	--- Reparatie en onderhoud van schakel- en verdeelinrichtingen	x 1000 BEF -	8 537	8 658	12 601	11 918
31301	- GEÏSOLEERDE KABEL EN DRAAD; OPTISCHE-VERZELKABEL WAARVAN:	x 1000 BEF kg	1 069 748 9 464 428	1 188 527 8 620 744	1 278 961 10 808 430	1 428 237 11 887 133
313013	-- Andere geleiders van elektriciteit, voor een spanning =< 1000 V waarvan:	x 1000 BEF kg	745 585 7 319 360	806 012 6 905 642	875 319 8 826 955	980 629 9 618 331
31301370	--- Geleiders van elektriciteit, 80 V < spanning <= 1000 V, met of zonder verbindingstukken	x 1000 BEF kg	566 608 6 158 486	595 103 5 646 351	673 735 7 295 551	707 901 7 705 340
3140	- ACCUMULATOREN, ELEKTRISCHE ELEMENTEN EN ELEKTRISCHE BATTERIJEN	x 1000 BEF -	1 119 193	1 177 147	1 351 547	1 205 634
3150	- VERLICHTINGSTOESTELLEN EN ELEKTRISCHE LAMPEN EN BUIZEN WAARVAN:	x 1000 BEF -	1 593 710	1 697 625	1 844 217	1 708 226

(1) Leveringen m.i.v. aan het buitenland geleverd maakloonwerk.

(2) Statistische classering van producten gekoppeld aan activiteiten - CPA (2-6 cijfers); Prodcom-lijst (8 cijfers).

(voorlopige cijfers) - vervolg

								1999
Mei	Juni	Juli	Augustus	September	Oktober	November	December	
135 788	147 240	101 415	151 226	181 992	162 629	144 226	159 987	1 825 527
2 542 157	2 991 734	2 502 628	2 401 313	3 048 999	2 880 274	2 877 451	3 437 126	32 486 004
1 148 509	1 396 553	1 136 228	1 295 261	1 377 464	1 452 480	1 226 117	1 522 501	15 537 238
228 623 392	277 397 870	209 332 001	249 069 796	315 272 791	300 785 155	252 782 261	275 468 117	3 004 947 119
149 742	189 941	141 796	144 831	168 535	192 042	180 911	170 812	1 996 256
3 435 306	2 954 028	2 830 570	2 617 033	2 861 678	3 024 343	2 837 936	2 858 518	35 488 158
727 311	918 868	674 060	752 921	830 461	848 185	722 980	890 256	9 253 610
224 883 956	274 096 970	206 130 800	246 013 418	311 484 905	296 789 672	248 802 374	271 662 326	2 962 599 001
63 112	53 673	62 549	51 820	63 757	59 074	59 240	83 347	604 600
5 174	4 473	6 008	3 983	5 107	4 981	4 083	6 520	49 116
235 129	264 097	145 768	196 067	278 985	262 741	233 932	290 562	2 766 076
48 237 698	50 070 134	21 689 965	36 283 304	57 615 131	48 621 742	42 514 146	48 456 047	511 280 174
382 956	380 939	383 943	304 290	463 537	234 693	438 397	494 512	4 172 810
41 144	61 818	41 392	42 314	33 193	29 931	50 400	44 199	465 521
353 769	326 252	361 679	264 844	376 736	192 201	370 949	420 209	3 624 273
41 047	61 611	41 320	42 170	32 951	29 797	50 184	44 001	463 796
92 263	86 855	67 936	91 420	96 819	144 611	149 066	109 763	1 194 536
3 507	3 062	3 576	2 846	3 582	1 600	2 985	1 211	35 706
340 802	496 140	377 701	285 004	517 220	421 152	466 914	562 115	4 877 320
153 378	277 416	212 211	176 572	276 528	240 469	188 091	294 330	2 594 408
221 568	366 158	300 430	251 834	344 120	362 339	222 700	334 550	3 472 033
187 424	218 724	165 490	108 432	240 692	180 683	278 823	267 785	2 282 912
523 801	565 700	492 329	386 004	532 954	558 953	541 092	679 119	5 976 051
513 446	548 642	480 325	373 569	517 558	544 551	525 578	657 460	5 815 514
10 355	17 058	12 004	12 435	15 396	14 402	15 514	21 659	160 537
1 271 960	1 577 115	1 091 939	1 305 412	1 729 574	1 499 505	1 404 138	1 305 358	16 150 474
10 277 958	12 753 257	7 681 834	11 177 364	13 722 550	12 307 199	12 082 242	10 782 106	131 565 245
854 000	1 103 643	739 359	913 688	1 160 950	1 059 218	983 519	840 206	11 062 128
8 103 288	10 195 171	6 119 208	9 054 452	10 622 026	10 010 630	9 708 970	8 431 288	104 915 321
646 179	812 236	579 348	707 376	915 960	811 199	772 367	615 568	8 403 580
6 533 622	8 255 671	5 065 667	7 421 229	8 928 542	8 237 681	8 248 827	6 821 474	86 318 441
1 130 754	1 594 494	1 180 285	1 099 989	2 045 811	1 833 119	1 856 068	1 926 602	17 520 643
1 533 397	1 784 675	1 301 990	1 626 078	2 054 304	2 202 390	2 115 321	1 111 958	20 573 891

Maandstatistiek van de industriële productie - PRODCOM

Leveringen (1) in waarde en in hoeveelheid volgens de CPA en de Prodc-com-lijst

Code (2)	Omschrijving	Eenheid	1999			
			Januari	Februari	Maart	April
31501	-- Elektrische gloeilampen en -buizen, gasontladinglampen en -buizen; booglampen	x 1000 BEF p/st	603 786 5 452 356	644 883 6 087 748	612 383 5 279 517	574 210 4 466 140
31502	-- Verlichtingstoestellen	x 1000 BEF p/st	469 835 502 786	496 343 519 585	612 601 573 600	493 700 441 271
	waarvan:					
31502400	--- Lichtreclames, verlichte aanwijzingsborden en dergelijke artikelen	x 1000 BEF p/st	145 434 8 288	165 701 8 474	238 368 12 788	173 254 10 790
31503430	-- Andere elektrische verlichtingstoestellen	x 1000 BEF p/st	280 153 141 179	318 209 161 151	338 930 170 850	395 340 172 990
316	- ELEKTRISCHE BENODIGDHEDEN N.E.G.	x 1000 BEF -	2 956 142	3 053 768	3 658 555	3 308 443
3161	-- Elektrische benodigdheden voor motoren en voertuigen n.e.g.	x 1000 BEF -	1 313 090	1 351 620	1 476 107	1 417 390
3162	-- Overige elektrische benodigdheden n.e.g.	x 1000 BEF -	1 643 052	1 702 148	2 182 448	1 891 053
31621	--- Overige elektrische benodigdheden n.e.g., alsmede delen daarvan	x 1000 BEF -	1 268 499	1 411 847	1 805 650	1 586 580
	waarvan:					
31621157	---- Alarmtoestellen tegen diefstal en brand, voor woningen e.d.	x 1000 BEF p/st	75 929 26 399	61 777 21 735	88 035 31 192	70 295 24 532
316216	---- Delen van andere elektrische benodigdheden; elektrische delen van, n.e.g., van machines of apparaten	x 1000 BEF -	4 986	10 878	16 116	22 493
31629	--- Installatie, reparatie en onderhoud van andere elektrische benodigdheden n.e.g.	x 1000 BEF -	374 553	290 301	376 798	304 473
31629100	---- Installatie van overige elektrische benodigdheden, excl. elektrische signaal-apparatuur voor verkeerswegen, enz.	x 1000 BEF -	342 999	272 859	348 134	278 635
31629200	---- Reparatie en onderhoud van overige elektrische benodigdheden, n.e.g.	x 1000 BEF -	31 554	17 442	28 664	25 838
32	RADIO-, TELEVISIE- EN TELECOMMUNICATIEAPPARATUUR WAARVAN:	x 1000 BEF -	8 454 805	8 370 069	9 658 405	7 778 967
3210	- ELEKTRONENBUIZEN EN ANDERE ELEKTRONISCHE ONDERDELEN WAARVAN:	x 1000 BEF -	1 618 655	1 720 376	2 090 478	1 829 552
	waarvan:					
321030	-- Gedrukte schakelingen	x 1000 BEF p/st	406 246 6 128 546	434 200 6 118 952	582 672 12 466 477	508 514 7 759 634
32103070	--- Andere gedrukte schakelingen, bestaande uit geleidende elementen en contacten	x 1000 BEF p/st	193 692 1 331 005	211 589 1 383 532	259 746 1 751 951	237 073 1 533 931
32106099	-- Elektronische geïntegreerde schakelingen en micro-assemblages, n.e.g.	x 1000 BEF p/st	194 763 447 827	169 963 436 665	216 206 547 329	151 666 391 586
322011	- ZENDTOESTELLEN VOOR RADIOTELEFONIE, RADIO-TELEGRAFIE, RADIO-OMROEP OF TELEVISIE	x 1000 BEF p/st	54 781 4 880	28 092 3 567	55 219 12 782	38 849 10 393
32202050	- ANDERE TOESTELLEN VOOR HET OVERSEINEN MET DRAAGGOLF	x 1000 BEF p/st	104 942 63 530	116 977 64 672	200 308 96 164	203 076 65 452
33	MEDISCHE APPARATUUR EN INSTRUMENTEN, PRECISIE- EN OPTISCHE INSTRUMENTEN EN UURWERKEN	x 1000 BEF -	2 067 550	2 042 871	2 636 268	2 428 361

(1) Leveringen m.i.v. aan het buitenland geleverd maakloonwerk.

(2) Statistische classering van producten gekoppeld aan activiteiten - CPA (2-6 cijfers); Prodc-com-lijst (8 cijfers).

(voorlopige cijfers) - vervolg

								1999
Mei	Juni	Juli	Augustus	September	Oktober	November	December	
550 023	575 844	589 310	584 232	768 862	905 488	870 094	147 587	7 426 702
4 614 369	5 773 155	3 547 308	5 342 423	7 500 450	6 876 576	7 919 753	3 019 825	65 879 620
447 186	577 449	253 234	463 882	625 719	609 634	613 608	547 049	6 210 240
379 146	509 562	153 201	437 465	579 493	592 657	582 777	436 250	5 707 793
169 336	214 147	82 854	154 632	207 725	194 634	194 723	223 536	2 164 344
10 370	11 621	4 955	11 334	12 117	10 784	10 077	11 795	123 393
285 652	390 391	206 525	330 248	403 919	416 598	383 071	303 285	4 052 321
198 704	196 701	151 683	196 358	398 273	418 093	408 494	406 459	3 020 935
2 614 513	4 016 211	2 696 608	2 708 855	3 331 552	3 842 426	3 727 588	3 787 285	39 701 946
1 001 600	1 453 928	1 067 347	985 897	1 394 348	1 505 441	1 413 967	1 193 164	15 573 899
1 612 913	2 562 283	1 629 261	1 722 958	1 937 204	2 336 985	2 313 621	2 594 121	24 128 047
1 284 304	2 139 750	1 324 269	1 356 635	1 469 581	1 834 192	1 834 984	2 052 898	19 369 189
74 581	111 700	37 021	86 647	99 475	88 325	88 731	87 345	969 861
25 690	39 499	12 518	30 177	34 301	30 933	29 962	27 788	334 726
13 971	11 488	22 926	40 782	37 566	27 123	14 119	13 439	235 887
328 609	422 533	304 992	366 323	467 623	502 793	478 637	541 223	4 758 858
296 788	401 583	288 283	349 487	445 269	487 352	458 893	510 831	4 481 113
31 821	20 950	16 709	16 836	22 354	15 441	19 744	30 392	277 745
7 791 106	9 887 490	5 195 384	8 244 999	11 265 126	9 534 073	9 595 703	10 633 015	106 409 142
1 715 490	2 186 498	1 791 570	1 373 175	2 256 476	2 236 358	1 961 569	2 132 359	22 912 556
423 764	474 130	215 926	479 431	391 122	414 317	356 893	316 695	5 003 910
6 735 450	9 625 594	3 098 720	10 153 694	6 787 178	6 506 698	5 486 709	5 474 243	86 341 895
192 877	182 659	135 235	123 687	159 596	151 468	140 012	108 402	2 096 036
1 273 272	1 187 758	1 019 866	859 704	1 080 063	993 479	1 022 075	747 531	14 184 167
155 199	191 093	133 520	140 200	179 024	168 678	203 568	192 581	2 096 461
474 063	594 148	344 975	600 246	784 309	845 955	1 050 036	1 196 334	7 713 473
42 212	27 800	72 467	41 845	44 985	52 691	35 747	54 394	549 082
10 922	5 963	12 041	4 239	8 539	3 082	8 197	7 452	92 057
126 500	211 143	112 953	127 395	180 645	49 420	115 135	279 643	1 828 137
46 387	76 298	45 866	44 137	72 436	21 543	98 309	100 700	795 494
2 187 991	2 853 709	1 880 767	2 279 175	2 774 630	2 430 410	3 069 638	3 117 282	29 768 652

Maandstatistiek van de industriële productie - PRODCOM

Leveringen (1) in waarde en in hoeveelheid volgens de CPA en de Prodcom-lijst

Code (2)	Omschrijving	Eenheid	1999			
			Januari	Februari	Maart	April
3310	- MEDISCHE APPARATUUR EN INSTRUMENTEN EN ORTHOPEDISCHE ARTIKELEN WAARVAN:	x 1000 BEF -	604 208	619 159	773 625	713 593
33101	-- Medische apparatuur en instrumenten en orthopedische artikelen, alsmede delen daarvan	x 1000 BEF -	446 296	470 712	579 758	500 629
33101579	--- Andere instrumenten, enz., voor medisch gebruik: andere	x 1000 BEF p/st	52 684 1 459 543	59 560 1 933 613	63 771 1 944 481	63 781 1 922 585
331017	--- Gewrichtsprothesen; orthopedische artikelen en toestellen; tandprothesen; andere prothesen n.e.g. waarvan:	x 1000 BEF -	157 933	155 580	196 185	181 252
33101739	---- Andere orthopedische toestellen, artikelen voor de behandeling van botbreuken	x 1000 BEF -	109 028	98 166	121 579	116 097
33101759	---- Tandprothesen (excl. kunststanden)	x 1000 BEF -	33 595	39 076	53 547	44 744
3320	- MEET-, REGEL- EN CONTROLEAPPARATUUR, APPARATUUR VOOR HET NAVIGEREN EN VOOR ANDERE DOELEINDEN WAARVAN:	x 1000 BEF -	1 104 782	974 303	1 379 159	1 331 893
33205	-- Instrumenten voor het verifiëren van andere fysieke karakteristieken waarvan:	x 1000 BEF p/st	176 375 1 618 622	145 335 1 416 979	207 743 1 616 870	186 310 1 437 721
332053	--- Instrumenten, apparaten en toestellen voor natuurkundige of scheikundige analyse n.e.g.	x 1000 BEF p/st	11 643 884	11 757 629	25 404 1 749	26 779 1 466
33206	-- Andere instrumenten, apparaten en toestellen voor het meten, voor het verifiëren of voor onderzoek	x 1000 BEF -	156 191	115 159	116 660	110 140
332070	-- Automatische regelaars	x 1000 BEF p/st	70 951 8 520	92 219 9 540	137 200 12 297	102 849 10 905
33208	-- Delen van meet-, regel-, controle- en navigatie-apparatuur en van apparatuur voor andere doeleinden	x 1000 BEF -	133 920	104 531	211 513	135 255
33209	-- Installatie, reparatie en onderhoud van meet-, regel-, controle- en navigatieapparatuur	x 1000 BEF -	341 586	293 244	406 608	484 988
33209100	--- Installatie van meet-, regel en controleapparatuur en van apparatuur voor het navigeren, enz.	x 1000 BEF -	207 634	200 302	222 122	270 115
33209200	--- Reparatie en onderhoud van meet-, regel en controleapparatuur en van apparatuur voor het navigeren, enz.	x 1000 BEF -	133 952	92 942	184 486	214 873
33301000	- ONTWERPEN EN MONTEREN VAN APPARATEN VOOR DE BEWAKING VAN INDUSTRIËLE PROCESSEN EN VAN GEAUTOMATISEERDE PRODUCTIELIJNEN	x 1000 BEF -	179 909	187 260	244 532	202 270
3340	- OPTISCHE INSTRUMENTEN EN FOTO- EN FILMAPPARATUUR	x 1000 BEF -	136 953	211 354	177 771	139 950
3350	- UURWERKEN	x 1000 BEF -	41 698	50 795	61 181	40 655
34	MOTORVOERTUIGEN, AANHANGWAGENS EN OPLEGGERS	x 1000 BEF -	43 904 643	46 492 827	56 546 853	53 706 151
3410	- MOTORVOERTUIGEN WAARVAN:	x 1000 BEF p/st	35 372 021 72 924	38 052 000 78 021	46 090 822 94 898	43 909 270 90 738
34102	-- Personenautomobielen waarvan:	x 1000 BEF p/st	28 246 901 66 519	30 999 020 72 705	37 175 194 87 901	35 847 061 82 095

(1) Leveringen m.i.v. aan het buitenland geleverd maakloonwerk.

(2) Statistische classering van producten gekoppeld aan activiteiten - CPA (2-6 cijfers); Prodcom-lijst (8 cijfers).

(voorlopige cijfers) - vervolg

								1999
Mei	Juni	Juli	Augustus	September	Oktober	November	December	
596 934	749 084	510 737	601 768	705 229	539 321	493 968	627 437	7 535 063
447 246	580 370	350 718	429 865	508 399	436 894	389 259	480 109	5 620 255
56 429	69 659	43 853	53 170	72 640	68 112	60 145	58 875	722 679
1 609 941	1 966 949	1 899 866	1 887 234	2 564 815	2 839 567	2 141 156	1 938 744	24 108 494
175 486	200 941	149 418	153 337	171 424	154 694	151 995	191 548	2 039 793
110 467	119 632	98 163	100 195	99 912	89 407	88 371	109 364	1 260 381
46 598	57 002	32 908	35 212	46 102	43 924	43 095	56 911	532 714
1 202 995	1 528 965	1 054 272	1 293 245	1 493 957	1 419 481	2 076 671	1 693 936	16 553 659
229 767	285 785	163 778	211 944	232 520	220 127	237 966	194 671	2 492 321
1 290 354	1 586 236	1 437 474	1 214 552	1 503 696	1 664 952	1 724 796	1 297 675	17 809 927
26 746	16 370	9 007	12 549	34 660	14 624	23 691	30 352	243 582
1 065	1 114	616	720	3 395	761	833	1 526	14 758
75 398	145 868	46 848	91 770	137 633	85 220	98 362	147 380	1 326 629
102 536	109 652	91 697	91 331	128 512	125 452	145 613	143 116	1 341 128
10 286	14 914	9 160	12 998	17 559	19 430	15 350	13 212	154 171
184 614	183 491	176 775	160 484	215 319	195 313	239 789	169 614	2 110 618
345 941	395 473	393 209	521 598	486 857	518 720	986 622	555 454	5 730 300
215 504	253 960	250 185	351 976	330 848	377 983	801 569	387 533	3 869 731
130 437	141 513	143 024	169 622	156 009	140 737	185 053	167 921	1 860 569
203 633	322 300	165 786	204 993	366 994	247 054	282 532	429 276	3 036 539
146 934	217 200	121 262	147 783	164 625	169 862	173 896	317 527	2 125 117
37 495	36 160	28 710	31 386	43 825	54 692	42 571	49 106	518 274
47 989 592	61 528 582	37 367 471	42 882 490	57 405 364	60 425 288	51 526 172	51 367 291	611 142 724
38 540 690	50 187 585	30 013 916	36 024 726	46 379 038	50 483 788	41 912 490	41 572 388	498 538 734
78 796	105 838	57 844	80 103	96 521	102 382	83 137	81 299	1 022 501
30 754 769	41 101 773	24 112 842	31 804 203	38 553 622	41 462 667	32 918 431	32 812 996	405 789 479
71 006	96 314	52 044	74 864	88 883	94 195	75 832	73 511	935 869

Maandstatistiek van de industriële productie - PRODCOM

Leveringen (1) in waarde en in hoeveelheid volgens de CPA en de Prodcom-lijst

Code (2)	Omschrijving	Eenheid	1999			
			Januari	Februari	Maart	April
34102230	- - - Andere voertuigen, motor met vonksteking, cilinderinhoud > 1500 cm ³	x 1000 BEF p/st	17 247 413 38 227	20 807 525 46 006	25 044 479 56 665	22 762 778 49 296
3420	- CARROSSERIEËN VOOR MOTORVOERTUIGEN; AANHANGWAGENS EN OPLEGGERS	x 1000 BEF -	2 835 662	2 853 348	3 390 710	3 215 842
342010	- - Carrosserieën voor motorvoertuigen	x 1000 BEF p/st	1 378 682 5 227	1 303 377 5 146	1 546 949 6 227	1 394 055 5 964
34202	- - Aanhangwagens en opleggers; containers	x 1000 BEF p/st	1 228 672 2 051	1 260 876 2 265	1 571 831 3 294	1 593 586 3 078
	waarvan:					
34202300	- - - Andere aanhangwagens en opleggers voor goederenvervoer	x 1000 BEF p/st	1 047 765 1 108	1 103 432 1 103	1 242 704 1 377	1 312 443 1 366
342030	- - Delen van aanhangwagens en opleggers; delen van andere voertuigen zonder eigen beweegkrachtwaarvan:	x 1000 BEF -	228 308	289 095	271 930	228 201
34203050	- - - Delen van aanhangwagens, opleggers, enz.: carrosserieën	x 1000 BEF p/st	99 222 241	134 703 275	122 844 309	101 719 254
3430	- DELEN EN TOEBEHOREN VOOR AUTOMOBIELEN EN MOTOREN DAARVAN	x 1000 BEF -	5 696 960	5 587 479	7 065 321	6 581 039
34301	- - Delen voor motoren	x 1000 BEF -	163 948	164 847	151 994	165 073
343020	- - Andere delen en toebehoren n.e.g. van motorvoertuigen	x 1000 BEF -	5 073 880	5 029 012	6 405 297	5 990 816
	waarvan:					
34302010	- - - Bumpers en delen daarvan (incl. van kunststof)	x 1000 BEF kg	418 895 1 148 761	392 265 1 110 111	509 432 1 354 400	482 090 1 363 434
34302035	- - - Drijfassen met differentieel, ook indien met andere overbrengingsorganen	x 1000 BEF p/st	406 287 4 837	447 832 5 273	522 284 6 284	497 394 6 152
34302070	- - - Andere delen en toebehoren voor tractors, automobielen en andere voertuigen	x 1000 BEF -	2 926 229	2 879 846	3 580 781	3 471 476
343030	- - Veiligheids gordels en delen en toebehoren van carrosserieën	x 1000 BEF -	459 132	393 620	508 030	425 150
35	OVERIGE TRANSPORTMIDDELEN	x 1000 BEF -	3 167 384	3 950 355	4 472 560	4 614 674
	WAARVAN:					
352040	- DELEN VAN ROLLEND SPOOR- EN TRAMWEGMATERIEEL; VAST MATERIEEL VOOR SPOOR- EN TRAMWEGEN EN DELEN DAARVAN;	x 1000 BEF -	140 200	99 822	64 612	123 997
35209100	- REPARATIE EN ONDERHOUD VAN ROLLEND SPOOR- EN TRAMWEGMATERIEEL	x 1000 BEF -	39 498	50 145	51 414	48 733
3530	- LUCHT- EN RUIMTEVAARTUIGEN	x 1000 BEF -	2 281 675	2 419 169	3 131 798	2 856 841
	WAARVAN:					
35305090	- - Andere delen van lucht- en ruimtevaartuigen	x 1000 BEF -	709 653	896 041	1 060 230	1 021 680
354	- MOTORRIJWIELEN EN RIJWIELEN	x 1000 BEF -	162 056	221 778	329 943	319 787
	WAARVAN:					
35421050	- - Rijwielen, (incl. bakfietsen), zonder motor: andere	x 1000 BEF p/st	61 081 8 930	104 608 16 521	195 757 30 603	180 398 28 880

(1) Leveringen m.i.v. aan het buitenland geleverd maakloonwerk.

(2) Statistische classering van producten gekoppeld aan activiteiten - CPA (2-6 cijfers); Prodcom-lijst (8 cijfers).

(voorlopige cijfers) - vervolg

								1999
Mei	Juni	Juli	Augustus	September	Oktober	November	December	
19 272 806 41 670	26 000 640 57 548	15 046 962 30 771	20 096 821 46 332	25 344 048 55 681	27 695 076 59 019	20 914 718 44 937	21 293 483 44 177	261 526 749 570 329
2 785 235	3 469 905	2 269 510	1 950 753	3 250 321	3 172 063	2 919 629	3 412 405	35 525 383
1 268 149 5 495	1 512 447 6 320	867 561 3 777	1 014 258 4 811	1 484 225 6 373	1 421 081 6 170	1 373 556 6 150	1 441 868 4 851	16 006 208 66 511
1 262 722 2 588	1 677 033 3 296	1 250 182 2 340	733 279 1 568	1 539 780 3 096	1 506 712 2 805	1 245 030 2 246	1 612 384 2 995	16 482 087 31 622
1 023 490 1 064	1 295 610 1 347	1 112 430 1 173	654 048 744	1 273 151 1 286	1 260 513 1 392	1 050 689 1 044	1 377 826 1 499	13 754 101 14 503
254 364	280 425	151 767	203 216	226 316	244 270	301 043	358 153	3 037 088
117 115 266	121 313 285	72 385 157	65 554 197	92 054 245	97 618 242	136 796 255	162 727 300	1 324 050 3 026
6 663 667	7 871 092	5 084 045	4 907 011	7 776 005	6 769 437	6 694 053	6 382 498	77 078 607
166 284	175 039	196 824	111 258	165 548	168 926	168 803	139 007	1 937 551
6 094 609	7 161 234	4 594 506	4 419 176	7 103 786	6 123 213	6 093 364	5 849 231	69 938 124
400 673 1 100 188	523 447 1 420 933	358 135 936 064	428 553 1 114 120	593 387 1 599 037	512 263 1 433 767	499 112 1 377 338	459 862 1 247 621	5 578 114 15 205 774
435 394 5 189	563 666 8 283	301 299 5 604	332 490 6 496	478 207 6 705	432 075 5 278	434 002 7 693	379 023 4 727	5 229 953 72 521
3 743 052	4 049 613	2 594 057	2 394 910	4 289 333	3 781 588	3 783 368	3 718 239	41 212 492
402 774	534 819	292 715	376 577	506 671	477 298	431 886	394 260	5 202 932
4 197 515	5 890 783	2 983 749	5 225 079	5 631 445	4 733 060	4 767 100	5 451 224	55 084 928
81 117	106 540	79 740	127 679	117 864	65 685	60 614	59 771	1 127 641
49 066	82 514	57 039	50 809	56 625	64 731	44 594	46 349	641 517
2 907 126	4 159 636	2 099 566	3 810 683	3 830 167	3 461 618	3 534 362	3 968 010	38 460 651
792 939	1 067 097	799 463	731 772	1 083 232	972 528	1 130 599	1 309 557	11 574 791
329 217	281 891	215 648	177 181	162 220	128 602	149 508	136 745	2 614 576
215 478 35 864	144 886 20 953	106 130 14 899	110 480 17 394	60 370 8 628	25 863 3 561	49 411 7 949	48 515 7 432	1 302 977 201 614

Maandstatistiek van de industriële productie - PRODCOM

Leveringen (1) in waarde en in hoeveelheid volgens de CPA en de Prodcom-lijst

Code (2)	Omschrijving	Eenheid	1999			
			Januari	Februari	Maart	April
35422019	-- Delen van rijwielen n.e.g.	x 1000 BEF -	10 160	12 082	16 387	13 325
36	MEUBELN; OVERIGE GOEDEREN EN PRODUKTEN N.E.G. WAARVAN:	x 1000 BEF -	8 247 722	8 745 546	10 531 330	9 320 756
361	- MEUBELN	x 1000 BEF -	6 850 420	7 287 678	8 509 692	7 386 420
36111	-- Zitmeubelen en delen daarvan	x 1000 BEF -	2 953 137	3 041 958	3 746 297	3 195 679
361111	--- Zitmeubelen, met onderstel van metaal	x 1000 BEF p/st	1 534 041 347 001	1 599 077 362 771	1 969 559 451 638	1 748 868 439 799
	waarvan:					
36111130	---- Zitmeubelen voor automobielen	x 1000 BEF p/st	1 331 142 229 965	1 378 211 247 605	1 687 213 293 043	1 536 557 289 246
36111155	---- Draaistoelen, in hoogte verstelbaar, opgevuld, rugleuning, wielen of glijders	x 1000 BEF p/st	56 353 6 215	60 746 6 469	70 552 7 335	50 193 6 187
36111170	---- Zitmeubelen, opgevuld, onderstel van metaal	x 1000 BEF p/st	126 915 102 898	143 292 100 278	187 080 140 034	148 621 133 196
361112	--- Zitmeubelen, met onderstel van hout	x 1000 BEF p/st	1 114 806 102 304	1 155 361 106 213	1 391 852 131 728	1 103 969 113 634
	waarvan:					
36111250	---- Zitmeubelen, opgevuld, onderstel van hout	x 1000 BEF p/st	997 437 73 567	1 024 286 75 365	1 251 374 90 478	976 099 74 017
36111290	---- Zitmeubelen met onderstel van hout, niet opgevuld	x 1000 BEF p/st	111 291 28 301	121 860 30 241	132 992 40 759	120 327 37 345
36111300	--- Andere zitmeubelen, n.e.g.	x 1000 BEF p/st	110 907 14 957	110 377 30 935	170 314 23 167	135 368 42 379
361114	--- Delen van zitmeubelen	x 1000 BEF -	193 383	177 143	214 572	207 474
36111410	---- Delen van zitmeubelen: hout	x 1000 BEF -	50 129	43 833	48 359	44 826
36111430	---- Delen van zitmeubelen voor burgerluchtvaartuigen en andere delen van zitmeubelen	x 1000 BEF -	143 254	133 310	166 213	162 648
36121	-- Andere meubelen, van de soort gebruikt in kantoren	x 1000 BEF p/st	450 709 76 652	502 201 81 370	638 088 115 480	609 195 99 536
361211	--- Meubelen van metaal, van de soort gebruikt in kantoren	x 1000 BEF p/st	248 182 49 295	281 153 52 049	397 054 89 882	342 348 72 184
	waarvan:					
36121130	---- Bureaus voor kantoren, metaal, hoogte ≤ 80 cm	x 1000 BEF p/st	51 468 4 663	53 968 5 162	87 304 8 433	65 298 6 116
36121173	---- Ander kantoormeub. van metaal, > 80 cm, kasten met deuren, rolluiken, kleppen	x 1000 BEF p/st	115 967 25 774	112 105 24 710	177 083 48 918	142 046 31 300
36121190	---- Ander kantoormeubilair van metaal, hoogte > 80 cm	x 1000 BEF p/st	43 139 6 193	66 629 7 951	70 700 9 036	60 088 5 768
361212	--- Meubelen van hout, van de soort gebruikt in kantoren	x 1000 BEF p/st	119 932 26 883	140 522 28 896	126 553 24 810	123 137 26 609

(1) Leveringen m.i.v. aan het buitenland geleverd maakloonwerk.

(2) Statistische classering van producten gekoppeld aan activiteiten - CPA (2-6 cijfers); Prodcom-lijst (8 cijfers).

(voorlopige cijfers) - vervolg

								1999
Mei	Juni	Juli	Augustus	September	Oktober	November	December	
11 683	13 602	7 741	5 554	9 977	9 708	9 300	6 372	125 891
8 441 028	10 106 861	6 708 447	6 903 034	10 616 140	10 569 496	9 932 892	9 772 514	109 895 766
6 606 997	8 048 943	4 633 720	5 840 747	8 271 648	8 060 090	7 761 852	7 509 596	86 767 803
2 896 716	3 546 773	1 834 555	2 382 103	3 652 081	3 752 911	3 616 966	3 580 435	38 199 611
1 614 274 344 733	2 058 497 479 373	934 124 179 572	1 509 823 414 401	2 049 557 487 702	2 173 583 469 332	2 035 689 430 440	2 032 812 411 843	21 259 904 4 818 605
1 434 247 224 034	1 825 633 327 744	790 068 103 121	1 314 531 265 870	1 792 183 317 139	1 949 487 326 991	1 808 452 294 920	1 790 741 278 782	18 638 465 3 198 460
40 286 4 327	48 938 5 177	33 152 3 709	51 731 5 928	59 967 6 636	52 878 5 978	69 127 8 442	62 381 6 792	656 304 73 195
123 833 108 427	166 917 135 086	97 801 63 032	115 756 122 214	168 419 148 235	150 515 121 633	133 085 116 316	160 915 115 637	1 723 149 1 406 986
1 020 444 102 598	1 127 044 111 929	671 673 55 581	650 277 71 177	1 219 646 110 962	1 190 979 109 965	1 261 014 115 510	1 236 286 109 301	13 143 351 1 240 902
902 708 67 274	985 463 69 198	614 574 42 580	571 131 46 006	1 083 711 77 412	1 047 815 75 762	1 126 767 81 368	1 106 190 79 505	11 687 555 852 532
111 910 34 964	135 135 42 347	54 526 12 830	75 138 24 869	118 995 30 949	111 944 29 955	116 560 31 334	112 608 27 358	1 323 286 371 252
87 926 27 531	121 630 14 416	71 209 11 991	79 980 14 617	146 196 19 023	142 229 15 712	107 268 9 782	125 693 11 611	1 409 097 236 121
174 072	239 602	157 549	142 023	236 682	246 120	212 995	185 644	2 387 259
31 786	43 129	21 036	21 512	48 698	52 771	48 761	39 000	493 840
142 286	196 473	136 513	120 511	187 984	193 349	164 234	146 644	1 893 419
511 040 77 260	567 361 80 174	348 355 47 723	470 650 68 764	616 230 112 538	548 097 82 799	548 236 80 859	543 085 114 180	6 353 247 1 037 335
274 089 57 737	299 112 54 464	203 998 35 403	207 724 40 953	319 978 70 861	283 567 55 138	281 928 54 746	292 194 85 354	3 431 327 718 066
53 599 5 087	63 002 5 906	39 499 3 291	32 974 3 198	48 673 4 920	51 233 4 853	61 346 5 915	53 526 5 171	661 890 62 715
118 997 28 470	114 249 25 513	101 183 21 414	77 986 16 125	127 657 28 549	99 600 22 910	95 110 20 076	129 807 27 875	1 411 790 321 634
54 915 7 783	73 167 6 915	39 850 4 130	63 613 4 972	78 584 13 371	80 893 9 107	63 888 8 776	65 308 39 560	760 774 123 562
115 676 18 832	121 356 24 992	63 682 12 110	120 143 27 008	157 827 40 885	145 649 27 132	152 862 25 479	149 525 28 295	1 536 864 311 931

Maandstatistiek van de industriële productie - PRODCOM

Leveringen (1) in waarde en in hoeveelheid volgens de CPA en de Prodcop-lijst

Code (2)	Omschrijving	Eenheid	1999			
			Januari	Februari	Maart	April
36121230	--- Bureaus van hout, hoogte <= 80 cm	x 1000 BEF p/st	49 605 14 592	54 131 14 519	52 730 14 094	48 393 14 173
36121250	--- Kantoormeubilair van hout, n.e.g., hoogte <= 80 cm	x 1000 BEF p/st	11 249 3 641	12 534 3 283	10 629 2 814	9 543 3 538
36121270	--- Kantoormeubilair van hout, kasten met deuren, kaartkasten, hoogte > 80 cm	x 1000 BEF p/st	28 233 7 112	44 018 9 603	33 615 6 203	35 422 7 605
36121290	--- Kantoormeubilair van hout, ander, hoogte > 80 cm	x 1000 BEF p/st	30 845 1 538	29 839 1 491	29 579 1 699	29 779 1 293
36121300	--- Meubelen van hout voor winkels	x 1000 BEF p/st	82 595 474	80 526 425	114 481 788	143 710 743
361310	-- Meubelen, van de soort gebruikt in keukens	x 1000 BEF p/st	435 409 308 519	485 533 274 071	596 307 357 117	546 660 313 461
36131050	--- Houten meubelen voor keukens: in elementen	x 1000 BEF p/st	305 859 270 190	347 212 233 887	424 766 307 410	393 647 271 885
36131090	--- Houten meubelen voor keukens: andere	x 1000 BEF p/st	129 550 38 329	138 321 40 184	171 541 49 707	153 013 41 576
36141	-- Andere meubelen	x 1000 BEF -	2 079 337	2 305 311	2 578 855	2 216 022
36141100	--- Meubelen van metaal, n.e.g.	x 1000 BEF kg	302 090 4 483 418	336 400 4 517 332	346 980 5 280 560	317 414 4 889 800
361412	--- Meubelen van hout, van de soort gebruikt in slaapkamers en in zit- en eetkamers	x 1000 BEF p/st	1 056 021 175 842	1 238 632 201 774	1 411 257 209 460	1 137 222 182 618
36141230	--- Meubelen van hout voor slaapkamers	x 1000 BEF p/st	387 621 75 729	443 320 81 849	499 217 93 146	402 021 74 856
36141250	--- Meubelen van hout voor zit- en eetkamers	x 1000 BEF p/st	668 400 100 113	795 312 119 925	912 040 116 314	735 201 107 762
36141300	--- Meubelen van hout, n.e.g.	x 1000 BEF p/st	370 382 139 236	364 994 134 457	466 637 140 398	386 067 138 780
361414	--- Meubelen van kunststof en van andere stoffen, teen, rotting en bamboe daaronder begrepen	x 1000 BEF p/st	51 394 3 087	43 874 3 113	50 097 2 113	73 698 3 625
36141430	--- Meubelen van kunststof	x 1000 BEF p/st	47 004 993	40 227 2 058	46 001 908	68 822 1 512
36141450	--- Meubelen van andere stoffen, n.e.g.	x 1000 BEF p/st	4 390 2 094	3 647 1 055	4 096 1 205	4 876 2 113
361415	--- Delen van andere meubelen	x 1000 BEF -	299 450	321 411	303 884	301 621
36141530	--- Delen van meubelen: metaal	x 1000 BEF -	16 923	18 152	19 548	21 263
36141550	--- Delen van meubelen: hout	x 1000 BEF -	238 406	232 852	245 776	215 385
36141590	--- Delen van meubelen: andere	x 1000 BEF -	44 121	70 407	38 560	64 973

(1) Leveringen m.i.v. aan het buitenland geleverd maakloonwerk.

(2) Statistische classering van producten gekoppeld aan activiteiten - CPA (2-6 cijfers); Prodcop-lijst (8 cijfers).

(voorlopige cijfers) - vervolg

								1999
Mei	Juni	Juli	Augustus	September	Oktober	November	December	
32 341	45 329	19 001	42 629	61 255	52 818	49 593	48 037	555 862
8 041	12 385	4 592	12 719	20 462	12 265	12 804	11 101	151 747
10 958	14 678	5 041	13 039	16 331	11 253	20 233	20 682	156 170
2 333	3 590	1 701	4 467	4 807	2 978	2 770	5 285	41 207
34 417	34 686	17 316	34 944	46 745	47 317	41 906	53 518	452 137
6 607	6 945	4 337	7 047	13 319	8 784	7 976	10 247	95 785
37 960	26 663	22 324	29 531	33 496	34 261	41 130	27 288	372 695
1 851	2 072	1 480	2 775	2 297	3 105	1 929	1 662	23 192
121 275	146 893	80 675	142 783	138 425	118 881	113 446	101 366	1 385 056
691	718	210	803	792	529	634	531	7 338
511 748	614 787	322 220	446 010	566 440	497 236	509 508	530 597	6 062 455
281 742	339 056	193 607	251 624	315 802	313 900	320 529	282 258	3 551 686
358 954	403 898	221 324	297 700	398 412	335 610	376 211	375 017	4 238 610
245 312	288 526	159 189	218 508	270 541	268 963	290 554	249 228	3 074 193
152 794	210 889	100 896	148 310	168 028	161 626	133 297	155 580	1 823 845
36 430	50 530	34 418	33 116	45 261	44 937	29 975	33 030	477 493
1 947 024	2 385 313	1 415 046	1 761 949	2 380 510	2 225 731	2 089 377	2 046 321	25 430 796
282 160	300 186	268 289	306 285	425 811	358 571	313 323	252 257	3 809 766
4 316 094	4 648 380	4 204 063	4 629 543	6 695 857	4 735 647	4 451 648	3 732 314	56 584 656
995 979	1 265 092	672 640	886 794	1 261 622	1 196 316	1 114 131	1 134 982	13 370 688
183 125	216 361	123 571	161 376	230 455	213 882	184 043	172 360	2 254 867
395 021	506 444	292 371	396 247	501 084	486 320	429 299	422 352	5 161 317
95 963	112 805	66 369	83 558	112 727	105 950	91 772	82 297	1 077 021
600 958	758 648	380 269	490 547	760 538	709 996	684 832	712 630	8 209 371
87 162	103 556	57 202	77 818	117 728	107 932	92 271	90 063	1 177 846
345 195	442 697	231 178	294 214	343 079	310 572	318 404	357 321	4 230 740
86 103	132 623	85 267	90 881	85 255	65 013	67 379	69 728	1 235 120
66 469	61 542	23 356	42 691	58 835	69 185	59 027	63 590	663 758
2 898	7 141	1 691	31 984	30 963	98 855	79 370	3 065	267 905
62 577	56 039	20 558	39 530	54 139	65 250	55 720	58 012	613 879
1 811	4 588	693	31 242	29 560	97 679	78 459	1 199	250 702
3 892	5 503	2 798	3 161	4 696	3 935	3 307	5 578	49 879
1 087	2 553	998	742	1 403	1 176	911	1 866	17 203
257 221	315 796	219 583	231 965	291 163	291 087	284 492	238 171	3 355 844
18 606	24 741	11 540	12 004	15 501	16 439	16 322	15 158	206 197
202 943	244 429	168 077	169 197	208 423	237 127	223 030	174 564	2 560 209
35 672	46 626	39 966	50 764	67 239	37 521	45 140	48 449	589 438

Maandstatistiek van de industriële productie - PRODCOM

Leveringen (1) in waarde en in hoeveelheid volgens de CPA en de Prodcom-lijst

Code (2)	Omschrijving	Eenheid	1999			
			Januari	Februari	Maart	April
36151	-- Springbakken, spiraalmatrassen en dergelijke in een lijst of in een raam gevatte matrassen; matrassen	x 1000 BEF p/st	931 828 579 297	952 675 605 490	950 145 619 864	818 864 490 273
36151100	--- Springbakken, spiraalmatrassen e.d.	x 1000 BEF p/st	216 370 141 831	227 880 162 764	262 266 186 616	214 418 140 506
361512	--- Matrassen	x 1000 BEF p/st	715 458 437 466	724 795 442 726	687 879 433 248	604 446 349 767
36151230	---- Matrassen van rubber met celstructuur	x 1000 BEF p/st	281 943 229 457	292 066 238 968	294 649 246 219	255 587 195 361
36151250	---- Matrassen van kunststof met celstructuur	x 1000 BEF p/st	279 620 143 040	291 244 146 043	250 699 128 593	214 611 104 126
36151270	---- Matrassen met metalen binnenvering	x 1000 BEF p/st	132 497 46 780	122 325 40 065	123 251 41 453	116 100 34 146
36151290	---- Matrassen van andere stoffen, n.e.g.	x 1000 BEF p/st	21 398 18 189	19 160 17 650	19 280 16 983	18 148 16 134
362	- JUWELLEN EN DERGELIJKE ARTIKELEN	x 1000 BEF -	891 973	855 459	1 246 686	1 241 787
	WAARVAN:					
36221130	-- Andere diamant, niet gevat noch gezet, n.e.g.	x 1000 BEF c/k	805 216 171 008	756 032 15 856	1 067 335 21 867	1 068 456 286 930
36401	- SPORTARTIKELEN	x 1000 BEF -	28 647	25 503	58 545	39 300
3650	- SPELLEN EN SPEELGOED	x 1000 BEF -	163 404	208 311	280 928	281 853
36621	- BEZEMS EN BORSTELS	x 1000 BEF p/st	85 456 2 077 878	89 344 2 011 252	116 037 2 323 398	101 706 1 988 831
	WAARVAN:					
366211	-- Bezems en borstels voor huishoudelijk gebruik	x 1000 BEF p/st	71 010 1 834 142	72 178 1 716 895	92 332 1 939 630	84 543 1 693 351
36633	- PARAPLU'S EN PARASOLS, WANDELSTOKKEN, KNOPEN, KNOOPVORMEN, SLUITINGEN, EN DELEN DAARVAN WAARVAN:	x 1000 BEF -	126 894	131 873	143 166	149 396
366333	-- Drukknoppen en delen daarvan; knopen; treksluitingen	x 1000 BEF -	66 733	75 815	79 109	78 863
36637	- ANDERE ARTIKELEN N.E.G.	x 1000 BEF -	90 324	125 936	162 488	100 078
	WAARVAN:					
366377	-- Andere artikelen n.e.g.	x 1000 BEF kg	18 878 53 261	29 423 85 850	29 849 74 228	25 552 57 417
	TOTAAL	x 1000 BEF -	311 914 494	320 017 198	380 854 480	354 619 640

(1) Leveringen m.i.v. aan het buitenland geleverd maakloonwerk.

(2) Statistische classering van producten gekoppeld aan activiteiten - CPA (2-6 cijfers); Prodcom-lijst (8 cijfers).

(voorlopige cijfers) - vervolg en einde

								1999
Mei	Juni	Juli	Augustus	September	Oktober	November	December	
740 469	934 709	713 544	780 035	1 056 387	1 036 115	997 765	809 158	10 721 694
511 459	565 147	455 579	474 466	573 827	553 946	531 600	416 766	6 377 714
187 503	238 575	187 558	181 757	268 643	273 602	262 547	209 407	2 730 526
139 088	162 172	119 874	119 182	182 431	179 243	166 149	129 827	1 829 683
552 966	696 134	525 986	598 278	787 744	762 513	735 218	599 751	7 991 168
372 371	402 975	335 705	355 284	391 396	374 703	365 451	286 939	4 548 031
234 510	286 722	201 913	217 089	312 677	322 106	299 470	223 893	3 222 625
215 055	199 006	167 348	165 266	165 506	162 073	158 437	103 581	2 246 277
204 892	270 329	204 867	252 644	304 126	270 838	265 208	240 004	3 049 082
109 960	142 692	113 209	137 161	155 066	145 167	135 164	129 120	1 589 341
96 927	117 810	99 363	113 533	147 496	148 662	145 511	115 312	1 478 787
31 672	40 230	35 891	40 411	48 172	47 999	47 410	36 809	491 038
16 637	21 273	19 843	15 012	23 445	20 907	25 029	20 542	240 674
15 684	21 047	19 257	12 446	22 652	19 464	24 440	17 429	221 375
1 216 606	1 345 638	1 566 313	547 714	1 546 111	1 657 903	1 462 459	1 524 203	15 102 852
1 071 232	1 175 915	1 404 682	437 468	1 414 714	1 447 889	1 244 637	1 188 913	13 082 489
129 670	113 212	228 495	13 597	204 176	28 872	156 496	98 818	1 468 997
38 427	48 167	32 912	28 043	37 862	37 186	27 697	42 463	444 752
288 440	297 490	205 702	239 494	377 345	409 632	284 913	291 442	3 328 954
73 189	108 496	86 464	82 300	100 610	88 364	68 265	101 010	1 101 241
1 582 593	2 098 460	2 238 083	1 686 555	2 083 043	1 848 200	1 530 934	1 721 162	23 190 389
55 954	83 653	67 123	57 793	76 503	70 863	50 697	87 332	869 981
1 300 408	1 723 389	1 933 753	1 297 953	1 678 546	1 539 492	1 258 026	1 481 512	19 397 097
105 612	129 278	89 208	60 433	107 042	88 654	94 628	91 818	1 318 002
66 849	76 920	58 323	40 534	72 305	66 318	65 332	54 217	801 318
95 766	118 675	89 903	99 266	154 125	221 656	224 469	191 790	1 674 476
19 231	29 798	19 038	23 404	29 204	31 093	30 416	36 088	321 974
44 477	49 442	27 279	49 967	55 401	52 221	47 962	99 251	696 756
334 372 669	391 951 218	294 492 730	316 464 075	393 273 445	390 576 758	372 135 339	366 312 018	4 226 984 064

Maandstatistiek van de industrie - NIET-PRODCOM

De omzet (1) voor bepaalde bedrijfstakken (voorlopige cijfers in miljoenen BEF)

NACE Code	Omschrijving	1999				
		Maart	April	Mei	Juni	Juli
1511	Slachterijen van grootvee	2 857	2 504	2 330	1 518	1 828
1551	Zuivelfabrieken en kaasmakerijen	10 520	9 989	10 200	7 044	8 361
2310	Vervaardiging van cokesovenproducten	150	158	166	145	122
2320	Vervaardiging van geraffineerde aardolieproducten	7 042	7 312	8 383	7 107	
233	Bewerking van splijt- en kweekstoffen	485	591	613	540	844
371	Recuperatie van recycleerbaar metaalafval	1 172	1 044	1 073	1 153	912
3721	Recuperatie van papier	259	234	216	284	266
3722	Recuperatie van textiel	214	193	187	235	155
3723	Recuperatie van scheikundige stoffen	770	730	688	752	682
3724	Recuperatie van bouwmaterialen	33	42	22	28	44
4010	Productie en distributie van elektriciteit	9 025	8 477	7 853	8 196	
4020	Productie en distributie van gas	13 752	11 170	9 002	7 618	6 294
410	Winning, zuivering en distributie van water	2 530	2 205	2 288	2 278	2 610

(1) Omzet bevat alle vestigingen met 20 of meer personen.

Augustus	September	Oktober	November	December	1999	2000	Februari
1 906	2 267	2 310	2 306	2 320	26 944	2 051	2 236
8 707	9 319	8 906	9 033	8 869	108 787	8 535	9 668
180	249	165	203	138	1 904	141	
665	453	540	617	589	7 233	525	734
1 049	1 205	1 317	1 455	1 408	13 256	1 282	1 918
263	269	223	248	300	2 943	226	297
152	230	220	212	165	2 323	159	202
659	991	1 033	864	809	9 227	900	1 099
25	20	31	35	35	375	17	18
2 210	2 603	2 096	2 337	2 715	28 774	3 666	2 427

Maandstatistiek van de industrie - NIET-PRODCOM

Tewerkstelling, uren en lonen voor bepaalde bedrijfstakken (voorlopige cijfers)

NACE Code	Omschrijving		1999			
			Maart	April	Mei	Juni
10.10	Recuperatie van steenkool uit steenkoolbergen	Aantal arbeiders	68	67	68	70
		Aantal bedienden	18	18	19	17
		Totaal	86	85	87	87
		Aantal uren (1)	13 287	11 787	10 434	12 571
		Trimestriële lonen (2)				
15.11	Slachterijen van grootvee	Aantal arbeiders	1 937	1 941	1 966	1 992
		Aantal bedienden	267	273	273	272
		Totaal	2 204	2 214	2 239	2 264
		Aantal uren (1)	303 815	279 065	256 540	207 577
		Trimestriële lonen (2)	320 335			300 373
15.51	Zuivelfabrieken en kaasmakerijen	Aantal arbeiders	3 724	3 755	3 730	3 706
		Aantal bedienden	1 916	1 914	1 892	1 885
		Totaal	5 640	5 669	5 622	5 591
		Aantal uren (1)	818 109	763 531	706 402	727 680
		Trimestriële lonen (2)	1 335 654			1 383 642
23.10	Vervaardiging van cokesovenproducten	Aantal arbeiders	732	732	739	740
		Aantal bedienden	80	81	82	83
		Totaal	812	813	821	823
		Aantal uren (1)	117 026	107 223	105 665	113 362
		Trimestriële lonen (2)	222 010			253 982
23.20	Vervaardiging van geraffineerde aardolieproducten	Aantal arbeiders	558	556	556	556
		Aantal bedienden	1 467	1 461	1 461	1 456
		Totaal	2 025	2 017	2 017	2 012
		Aantal uren (1)	317 145	288 564	278 628	290 716
		Trimestriële lonen (2)	1 127 220			1 269 561
23.3	Bewerking van splijt- en kweekstoffen	Aantal arbeiders	236	241	248	235
		Aantal bedienden	857	860	857	852
		Totaal	1 093	1 101	1 105	1 087
		Aantal uren (1)	164 936	140 030	129 469	155 864
		Trimestriële lonen (2)	360 262			353 391
27.10	Vervaardiging van ijzer en staal en van ferrolegeringen (EGKS)	Aantal arbeiders	14 194	14 187	14 218	14 149
		Aantal bedienden	5 244	5 237	5 223	5 297
		Totaal	19 438	19 424	19 441	19 446
		Aantal uren (1)	2 836 898	2 583 787	2 464 427	2 638 235
		Trimestriële lonen (2)				
37.1	Recuperatie van recycleerbaar metaalafval	Aantal arbeiders	808	805	820	816
		Aantal bedienden	198	196	201	195
		Totaal	1 006	1 001	1 021	1 011
		Aantal uren (1)	152 525	138 513	119 455	142 280
		Trimestriële lonen (2)	158 131			160 213
37.21	Recuperatie van papier	Aantal arbeiders	640	637	625	634
		Aantal bedienden	130	130	129	131
		Totaal	770	767	754	765
		Aantal uren (1)	114 710	107 614	93 468	110 938
		Trimestriële lonen (2)	96 707			105 520
37.22	Recuperatie van textiel	Aantal arbeiders	685	666	670	669
		Aantal bedienden	78	70	74	78
		Totaal	763	736	744	747
		Aantal uren (1)	104 624	91 482	83 390	103 881
		Trimestriële lonen (2)	92 065			92 732
37.23	Recuperatie van scheikundige stoffen	Aantal arbeiders	604	634	653	662
		Aantal bedienden	200	206	217	222
		Totaal	804	840	870	884
		Aantal uren (1)	122 113	115 352	106 740	129 124
		Trimestriële lonen (2)	131 382			129 247
37.24	Recuperatie van bouwmaterialen	Aantal arbeiders	136	138	139	136
		Aantal bedienden	22	21	21	21
		Totaal	158	159	160	157
		Aantal uren (1)	22 991	21 546	19 923	22 119
		Trimestriële lonen (2)	11 503			11 759

(1) Tot december 1998 uren-arbeiders, vanaf januari 1999 uren gepresteerd door de werknemers (bedienden en arbeiders).

(2) Brutolonen en -weden van de werknemers (bevat alle vestigingen met 20 of meer personen behalve voor de bouw vanaf 1998).

							1999	2000	
Juli	Augustus	September	Oktober	November	December		Januari	Februari	
68	71	68	67	70	69	68	82	80	
18	20	19	19	19	20	18	23	23	
86	91	87	86	89	89	86	105	103	
6 762	11 241	12 668	11 996	11 119	11 184	11 261	13 780	13 519	
1 931	1 958	1 984	1 982	1 992	1 973	1 961	1 957	1 954	
269	290	291	289	293	295	278	286	285	
2 200	2 248	2 275	2 271	2 285	2 268	2 240	2 243	2 239	
226 885	230 702	275 131	271 681	266 406	271 018	260 434	274 995	283 753	
		281 642			406 792	1 309 142			
3 685	3 652	3 631	3 602	3 598	3 544	3 667	3 558	3 556	
1 878	1 868	1 875	1 854	1 845	1 835	1 885	1 834	1 836	
5 563	5 520	5 506	5 456	5 443	5 379	5 552	5 392	5 392	
611 995	650 214	703 037	720 434	691 978	682 007	710 916	700 037	728 592	
		1 251 817			1 615 564	5 586 677			
761	739	693	700	715	714	728	716		
83	82	80	81	81	85	81	84		
844	821	773	781	796	799	810	800		
99 979	99 010	104 756	110 495	107 021	105 839	107 703	109 962		
		216 149			267 543	959 684			
557	555	562							
1 469	1 494	1 485							
2 026	2 049	2 047							
264 842	270 540	293 057							
244	245	282	243	248	251	246	230	282	
848	846	844	847	851	852	851	848	845	
1 092	1 091	1 126	1 090	1 099	1 103	1 098	1 078	1 127	
92 849	123 866	153 519	151 091	134 315	128 341	138 902	144 975	158 760	
		343 457			423 780	1 480 890			
14 163	13 831	13 748	13 680	13 703	13 685	13 999			
5 306	5 217	5 252	5 257	5 256	5 256	5 255			
19 469	19 048	19 000	18 937	18 959	18 941	19 255			
2 211 341	2 157 356	2 508 832	2 600 518	2 467 540	2 031 360	2 472 027			
821	823	838	836	831	824	819	844	847	
194	194	192	190	191	190	195	198	204	
1 015	1 017	1 030	1 026	1 022	1 014	1 014	1 042	1 051	
100 315	111 677	138 221	136 929	128 305	116 723	128 666	136 549	145 842	
		140 088			180 870	639 302			
599	638	585	575	559	550	610	585	593	
130	135	114	114	113	111	124	110	111	
729	773	699	689	672	661	734	695	704	
88 301	98 935	93 235	92 143	84 681	85 515	98 154	92 299	103 046	
		74 124			86 083	362 434			
668	675	666	668	667	656	667	649	652	
81	80	79	77	75	73	76	71	70	
749	755	745	745	742	729	743	720	722	
57 290	75 207	101 082	96 278	88 585	73 388	87 567	86 122	96 170	
		85 871			113 152	383 820			
657	670	793	789	793	792	688	810	816	
221	224	246	247	247	244	222	242	244	
878	894	1 039	1 036	1 040	1 036	911	1 052	1 060	
108 340	112 461	140 161	136 895	125 856	120 930	119 520	149 775	153 729	
		147 240			178 054	585 923			
134	141	167	167	170	174	147	176	180	
22	23	25	25	25	24	22	23	23	
156	164	192	192	195	198	170	199	203	
14 189	20 109	26 341	25 107	25 159	22 687	21 559	23 839	27 616	
		13 095			12 734	49 091			

Maandstatistiek van de industrie - NIET-PRODCOM

Tewerkstelling, uren en lonen voor bepaalde bedrijfstakken (voorlopige cijfers)

NACE		1999				
Code	Omschrijving		Maart	April	Mei	Juni
40.10	Productie en distributie van elektriciteit	Aantal arbeiders	1 167	1 175	1 176	1 169
		Aantal bedienden	14 330	14 212	14 210	14 203
		Totaal	15 497	15 387	15 386	15 372
		Aantal uren (1)	2 171 816	2 231 507	2 166 981	2 215 591
		Trimestriële lonen (2)	5 825 206			6 028 939
40.20	Productie en distributie van gas	Aantal arbeiders				
		Aantal bedienden	4 311	4 269	4 268	4 229
		Totaal	4 311	4 269	4 268	4 229
		Aantal uren (1)	655 272	648 888	648 736	647 976
		Trimestriële lonen (2)	1 677 742			1 840 765
41.0	Winning, zuivering en distributie van water	Aantal arbeiders	3 901	3 888	3 888	3 887
		Aantal bedienden	3 151	3 156	3 166	3 151
		Totaal	7 052	7 044	7 054	7 038
		Aantal uren (1)	1 024 060	927 147	888 003	984 460
		Trimestriële lonen (2)	1 970 258			2 068 500
45	Bouwnijverheid	Aantal arbeiders	93 484	93 836	95 303	97 739
		Aantal bedienden	18 339	18 487	18 692	18 962
		Totaal	111 823	112 323	113 995	116 701
		Aantal uren (1)	14 829 200	13 470 583	12 858 345	16 372 208
		Trimestriële lonen (2)	19 934 230			23 724 415

(1) Tot december 1998 uren-arbeiders, vanaf januari 1999 uren gepresteerd door de werknemers (bedienden en arbeiders).

(2) Brutolonen en -weden van de werknemers (bevat alle vestigingen met 20 of meer personen behalve voor de bouw vanaf 1998).

- vervolg en einde

						1999	2000	
Juli	Augustus	September	Oktober	November	December		Januari	Februari
3 873	3 865	3 878	3 895	3 875	3 876	3 888	3 873	3 898
3 152	3 163	3 150	3 142	3 130	3 139	3 149	3 144	3 121
7 025	7 028	7 028	7 037	7 005	7 015	7 038	7 017	7 019
877 746	909 357	944 525	956 844	873 914	972 441	937 437	940 861	960 813
		1 981 978			2 068 479	8 089 215		
97 340	99 542	100 103	100 101	99 878	100 002	96 884	100 217	100 416
19 204	19 110	19 378	19 490	19 503	19 486	18 927	19 640	19 751
116 544	118 652	119 481	119 591	119 381	119 488	115 812	119 857	120 167
6 903 675	14 292 399	16 289 885	15 751 085	13 838 710	11 464 442	13 246 733	11 319 739	14 483 553
		20 559 803			24 000 026	88 218 474		

BOUWNIJVERHEID (1)

Periode : 03/1999

NACEBEL	OMSCHRIJVING	Aantal ondernemingen	Personeel				Uren (2)		
			Bedienden	Werklieden			Gebouwen	Grond-, water- en wegebouw	Voltooiing
				Gebouwen	Grond-, water- en wegebouw	Voltooiing			
45.1	Het bouwrijp maken van terreinen	105	314	932	1 419	3	133 825	235 850	732
45.11	Slopen van gebouwen; grondverzet	93	261	922	1 234	3	133 509	200 919	732
45.12	Proefboren en boren	12	53	10	185	-	316	34 931	-
45.2	Burgerlijke en utiliteitsbouw; weg- en waterbouw	1 745	10 995	38 729	21 265	1 020	5 834 311	3 234 220	156 720
45.21	Algemene bouwkundige en civieltechnische werken	1 162	7 787	32 874	9 217	889	5 024 166	1 426 458	139 440
45.22	Dakbedekking en bouw van dakconstructies	170	415	3 551	-	92	483 385	-	12 289
45.23	Aanleg van spoorwegen, wegen, straten, vliegvelden en sportaccommodaties	277	1 525	199	9 020	10	29 904	1 359 982	3 176
45.24	Waterbouw	33	800	74	2 052	-	11 590	291 349	-
45.25	Overige werkzaamheden in de bouw	103	468	2 031	976	29	285 266	156 431	1 815
45.3	Bouwinstallatie	627	4 576	75	33	15 476	12 022	4 928	2 898 911
45.31	Elektrische installatie	280	2 425	49	2	7 123	7 458	368	1 423 964
45.32	Isolatiwerkzaamheden	42	334	2	-	1 970	-	-	283 268
45.33	Loodgieterswerk	278	1 497	24	-	5 533	4 564	-	1 026 971
45.34	Overige bouwinstallatie	27	320	-	31	850	-	4 560	164 708
45.4	Afwerking van gebouwen	689	2 394	196	-	13 993	27 490	-	2 226 809
45.41	Stukadoorswerk	45	121	24	-	1 235	3 112	-	181 381
45.42	Schrijnwerk	277	1 175	126	-	4 867	19 540	-	894 739
45.43	Vloerafwerking en wandbekleding	116	389	15	-	2 072	1 704	-	334 655
45.44	Schilderen en glaszetten	207	564	20	-	5 052	1 894	-	697 327
45.45	Overige werkzaamheden in verband met de afwerking van gebouwen	44	145	11	-	767	1 240	-	118 707
45.5	Verhuur van machines voor de bouwnijverheid met bedieningspersoneel	13	60	271	11	61	45 847	1 628	15 907
45.50	Verhuur van machines voor de bouwnijverheid met bedieningspersoneel	13	60	271	11	61	45 847	1 628	15 907
	Totaal	3 179	18 339	40 203	22 728	30 553	6 053 495	3 476 626	5 299 079

(1) Ondernemingen welke 10 personen of meer tewerkstellen

(2) Vanaf januari 1999 uren gepresteerd door de werknemers (bedienden en arbeiders).

BOUWNIJVERHEID (1)

Periode : 03/1999

NACEBEL	OMSCHRIJVING	Nieuwe bestellingen (x 1000 BEF)			
		Gebouwen	Grond-, water- en wegebouw	Voltooing	Totaal
45.1	Het bouwrijp maken van terreinen	229 783	647 013	1 299	878 095
45.11	Slopen van gebouwen; grondverzet	229 604	568 959	1 299	799 862
45.12	Proefboren en boren	179	78 054	-	78 233
45.2	Burgerlijke en utiliteitsbouw; weg- en waterbouw	20 344 368	8 678 402	679 282	29 702 052
45.21	Algemene bouwkundige en civieltechnische werken	18 052 381	3 449 495	628 619	22 130 495
45.22	Dakbedekking en bouw van dakconstructies	1 409 404	-	45 535	1 454 939
45.23	Aanleg van spoorwegen, wegen, straten, vliegvelden en sportaccomodaties	55 339	3 574 814	3 637	3 633 790
45.24	Waterbouw	163 459	1 185 339	-	1 348 798
45.25	Overige werkzaamheden in de bouw	663 785	468 754	1 491	1 134 030
45.3	Bouwinstallatie	30 662	30 995	7 201 119	7 262 776
45.31	Elektrische installatie	21 080	19 738	3 561 165	3 601 983
45.32	Isolatiwerkzaamheden	-	-	467 092	467 092
45.33	Loodgieterswerk	9 582	-	2 619 787	2 629 369
45.34	Overige bouwinstallatie	-	11 257	553 075	564 332
45.4	Afwerking van gebouwen	152 741	-	5 347 639	5 500 380
45.41	Stukadoorswerk	14 766	-	498 327	513 093
45.42	Schrijnwerk	131 401	-	2 278 130	2 409 531
45.43	Vloerafwerking en wandbekleding	4 574	-	983 507	988 081
45.44	Schilderen en glaszetten	2 000	-	1 369 149	1 371 149
45.45	Overige werkzaamheden in verband met de afwerking van gebouwen	-	-	218 526	218 526
45.5	Verhuur van machines voor de bouwnijverheid met bedieningspersoneel	162 652	-	84 694	247 346
45.50	Verhuur van machines voor de bouwnijverheid met bedieningspersoneel	162 652	-	84 694	247 346
	Totaal	20 920 206	9 356 410	13 314 033	43 590 649

(1) Ondernemingen welke 10 personen of meer tewerkstellen

BOUWNIJVERHEID(1)

Periode : 03/1999

NACEBEL	OMSCHRIJVING	Nieuwe bestellingen (X 1000 BEF)					Totaal	Lonen en wedden van het trimester (in 1000 BEF)
		Brussels Hoofdstedelijk Gewest	Vlaams Gewest	Waals Gewest	E.U.	Andere landen		
45.1	Het bouwrijp maken van terreinen	95 057	528 659	230 401	21 898	2 080	878 095	436 051
45.11	Slopen van gebouwen; grondverzet	78 093	487 864	212 454	19 371	2 080	799 862	387 690
45.12	Proefboren en boren	16 964	40 795	17 947	2 527	-	78 233	48 361
45.2	Burgerlijke en utiliteitsbouw; weg- en waterbouw	3 974 217	17 637 125	7 379 939	678 328	32 443	29 702 052	12 548 598
45.21	Algemene bouwkundige en civieltechnische werken	3 228 222	12 583 525	5 722 758	567 954	28 036	22 130 495	8 836 611
45.22	Dakbedekking en bouw van dakconstructies	245 875	824 172	352 211	32 681	-	1 454 939	564 585
45.23	Aanleg van spoorwegen, wegen, straten, vliegvelden en sportaccommodaties	245 632	2 348 754	1 039 147	257	-	3 633 790	1 811 645
45.24	Waterbouw	123 128	1 204 233	21 437	-	-	1 348 798	684 228
45.25	Overige werkzaamheden in de bouw	131 360	676 441	244 386	77 436	4 407	1 134 030	651 529
45.3	Bouwinstallatie	1 891 720	3 734 151	1 483 334	77 813	75 758	7 262 776	4 044 670
45.31	Elektrische installatie	968 420	1 696 406	902 527	32 551	2 079	3 601 983	1 953 135
45.32	Isolatiwerkzaamheden	113 166	280 979	71 213	1 734	-	467 092	459 946
45.33	Loodgieterswerk	632 961	1 537 481	394 003	42 795	22 129	2 629 369	1 362 251
45.34	Overige bouwinstallatie	177 173	219 285	115 591	733	51 550	564 332	269 338
45.4	Afwerking van gebouwen	1 195 059	3 094 245	1 034 765	158 305	18 006	5 500 380	2 818 283
45.41	Stukadoorswerk	260 612	188 880	58 956	4 645	-	513 093	210 582
45.42	Schrijnwerk	378 807	1 491 448	428 306	104 864	6 106	2 409 531	1 171 006
45.43	Vloerafwerking en wandbekleding	195 185	543 787	201 270	35 939	11 900	988 081	418 950
45.44	Schilderen en glaszetten	297 625	745 455	317 966	10 103	-	1 371 149	868 918
45.45	Overige werkzaamheden in verband met de afwerking van gebouwen	62 830	124 675	28 267	2 754	-	218 526	148 827
45.5	Verhuur van machines voor de bouwnijverheid met bedieningspersoneel	5 224	194 698	17 502	21 846	8 076	247 346	86 628
45.50	Verhuur van machines voor de bouwnijverheid met bedieningspersoneel	5 224	194 698	17 502	21 846	8 076	247 346	86 628
	Totaal	7 161 277	25 188 878	10 145 941	958 190	136 363	43 590 649	19 934 230

(1) Ondernemingen welke 10 personen of meer tewerkstellen

BOUWNIJVERHEID (1)

Periode : 04/1999

NACEBEL	OMSCHRIJVING	Aantal ondernemingen	Personeel				Uren (2)		
			Bedienden	Werklieden			Gebouwen	Grond-, water- en wegebouw	Voltooiing
				Gebouwen	Grond-, water- en wegebouw	Voltooiing			
45.1	Het bouwrijp maken van terreinen	105	318	961	1 387	-	125 762	205 807	-
45.11	Slopen van gebouwen; grondverzet	93	266	951	1 199	-	125 658	177 044	-
45.12	Proefboren en boren	12	52	10	188	-	104	28 763	-
45.2	Burgerlijke en utiliteitsbouw; weg- en waterbouw	1 741	11 021	38 793	21 321	950	5 324 092	2 943 920	138 966
45.21	Algemene bouwkundige en civieltechnische werken	1 159	7 772	32 896	9 226	839	4 574 024	1 286 433	123 970
45.22	Dakbedekking en bouw van dakconstructies	169	411	3 570	-	88	433 549	-	10 000
45.23	Aanleg van spoorwegen, wegen, straten, vliegvelden en sportaccommodaties	277	1 535	201	9 063	10	26 706	1 268 133	3 344
45.24	Waterbouw	33	800	72	2 043	-	8 909	249 036	-
45.25	Overige werkzaamheden in de bouw	103	503	2 054	989	13	280 904	140 318	1 652
45.3	Bouwinstallatie	628	4 703	77	34	15 789	10 734	4 502	2 667 106
45.31	Elektrische installatie	280	2 543	51	2	7 448	6 760	304	1 367 153
45.32	Isolatiwerkzaamheden	41	328	2	-	1 948	-	-	261 188
45.33	Loodgieterswerk	280	1 506	24	-	5 524	3 974	-	891 229
45.34	Overige bouwinstallatie	27	326	-	32	869	-	4 198	147 536
45.4	Afwerking van gebouwen	688	2 385	200	-	13 981	24 707	-	1 963 628
45.41	Stukadoorswerk	45	119	24	-	1 234	2 940	-	151 716
45.42	Schrijnwerk	277	1 172	125	-	4 878	15 999	-	769 939
45.43	Vloerafwerking en wandbekleding	116	392	17	-	2 049	1 902	-	290 175
45.44	Schilderen en glaszetten	206	558	23	-	5 066	2 330	-	645 761
45.45	Overige werkzaamheden in verband met de afwerking van gebouwen	44	144	11	-	754	1 536	-	106 037
45.5	Verhuur van machines voor de bouwnijverheid met bedieningspersoneel	13	60	272	10	61	44 463	1 399	15 497
45.50	Verhuur van machines voor de bouwnijverheid met bedieningspersoneel	13	60	272	10	61	44 463	1 399	15 497
	Totaal	3 175	18 487	40 303	22 752	30 781	5 529 758	3 155 628	4 785 197

(1) Ondernemingen welke 10 personen of meer tewerkstellen

(2) Vanaf januari 1999 uren gepresteerd door de werknemers (bedienden en arbeiders).

BOUWNIJVERHEID (1)

Periode : 04/1999

NACEBEL	OMSCHRIJVING	Nieuwe bestellingen (x 1000 BEF)			
		Gebouwen	Grond-, water- en wegenbouw	Voltooiing	Totaal
45.1	Het bouwrijp maken van terreinen	313 121	725 573	149	1 038 843
45.11	Slopen van gebouwen; grondverzet	313 022	642 404	149	955 575
45.12	Proefboren en boren	99	83 169	-	83 268
45.2	Burgerlijke en utiliteitsbouw; weg- en waterbouw	17 805 782	8 586 698	477 789	26 870 269
45.21	Algemene bouwkundige en civieltechnische werken	15 883 796	3 727 319	414 212	20 025 327
45.22	Dakbedekking en bouw van dakconstructies	1 205 555	-	42 099	1 247 654
45.23	Aanleg van spoorwegen, wegen, straten, vliegvelden en sportaccommodaties	63 117	3 853 479	19 411	3 936 007
45.24	Waterbouw	8 126	638 808	-	646 934
45.25	Overige werkzaamheden in de bouw	645 188	367 092	2 067	1 014 347
45.3	Bouwinstallatie	22 594	8 451	7 851 999	7 883 044
45.31	Elektrische installatie	11 657	5 631	3 876 714	3 894 002
45.32	Isolatiwerkzaamheden	-	-	518 715	518 715
45.33	Loodgieterswerk	10 937	-	2 907 765	2 918 702
45.34	Overige bouwinstallatie	-	2 820	548 805	551 625
45.4	Afwerking van gebouwen	65 414	-	4 917 926	4 983 340
45.41	Stukadoorswerk	4 010	-	319 501	323 511
45.42	Schrijnwerk	52 119	-	2 057 571	2 109 690
45.43	Vloerafwerking en wandbekleding	5 008	-	949 483	954 491
45.44	Schilderen en glaszetten	2 000	-	1 367 626	1 369 626
45.45	Overige werkzaamheden in verband met de afwerking van gebouwen	2 277	-	223 745	226 022
45.5	Verhuur van machines voor de bouwnijverheid met bedieningspersoneel	130 615	-	121 913	252 528
45.50	Verhuur van machines voor de bouwnijverheid met bedieningspersoneel	130 615	-	121 913	252 528
	Totaal	18 337 526	9 320 722	13 369 776	41 028 024

(1) Ondernemingen welke 10 personen of meer tewerkstellen

BOUWNIJVERHEID(1)

Periode : 04/1999

NACEBEL	OMSCHRIJVING	Nieuwe bestellingen (X 1000 BEF)					Totaal
		Brussels Hoofdstedelijk Gewest	Vlaams Gewest	Waals Gewest	E.U.	Andere landen	
45.1	Het bouwrijp maken van terreinen	94 754	600 802	331 701	11 586	-	1 038 843
45.11	Slopen van gebouwen; grondverzet	84 661	555 416	305 518	9 980	-	955 575
45.12	Proefboren en boren	10 093	45 386	26 183	1 606	-	83 268
45.2	Burgerlijke en utiliteitsbouw; weg- en waterbouw	2 608 573	15 519 683	6 677 053	1 804 819	260 141	26 870 269
45.21	Algemene bouwkundige en civieltechnische werken	2 082 353	10 739 748	5 264 757	1 683 467	255 002	20 025 327
45.22	Dakbedekking en bouw van dakconstructies	133 804	743 832	345 908	24 110	-	1 247 654
45.23	Aanleg van spoorwegen, wegen, straten, vliegvelden en sportaccomodaties	267 008	2 744 771	922 160	2 068	-	3 936 007
45.24	Waterbouw	9 463	625 353	11 119	999	-	646 934
45.25	Overige werkzaamheden in de bouw	115 945	665 979	133 109	94 175	5 139	1 014 347
45.3	Bouwinstallatie	2 236 214	3 743 237	1 750 700	107 008	45 885	7 883 044
45.31	Elektrische installatie	908 972	1 845 593	1 114 242	23 719	1 476	3 894 002
45.32	Isolatiwerkzaamheden	106 011	336 572	73 650	2 482	-	518 715
45.33	Loodgieterswerk	1 067 525	1 335 825	435 432	79 668	252	2 918 702
45.34	Overige bouwinstallatie	153 706	225 247	127 376	1 139	44 157	551 625
45.4	Afwerking van gebouwen	953 685	2 875 184	962 320	180 553	11 598	4 983 340
45.41	Stukadoorswerk	88 408	170 491	58 644	5 968	-	323 511
45.42	Schrijnwerk	361 667	1 283 196	377 501	84 133	3 193	2 109 690
45.43	Vloerafwerking en wandbekleding	174 110	510 938	187 140	73 903	8 400	954 491
45.44	Schilderen en glaszetten	266 723	778 351	311 183	13 369	-	1 369 626
45.45	Overige werkzaamheden in verband met de afwerking van gebouwen	62 777	132 208	27 852	3 180	5	226 022
45.5	Verhuur van machines voor de bouwrijverheid met bedieningspersoneel	5 330	155 183	9 877	63 485	18 653	252 528
45.50	Verhuur van machines voor de bouwrijverheid met bedieningspersoneel	5 330	155 183	9 877	63 485	18 653	252 528
	Totaal	5 898 556	22 894 089	9 731 651	2 167 451	336 277	41 028 024

(1) Ondernemingen welke 10 personen of meer tewerkstellen

BOUWNIJVERHEID (1)

Periode : 05/1999

NACEBEL	OMSCHRIJVING	Aantal ondernemingen	Personeel				Uren (2)		
			Bedienden	Werklieden			Gebouwen	Grond-, water- en wegebouw	Voltooiing
				Gebouwen	Grond-, water- en wegebouw	Voltooiing			
45.1	Het bouwrijp maken van terreinen	115	324	955	1 529	2	117 568	214 904	540
45.11	Slopen van gebouwen; grondverzet	102	276	945	1 332	2	117 200	186 391	540
45.12	Proefboren en boren	13	48	10	197	-	368	28 513	-
45.2	Burgerlijke en utiliteitsbouw; weg- en waterbouw	1 786	11 119	39 285	21 514	974	5 134 632	2 849 770	130 012
45.21	Algemene bouwkundige en civieltechnische werken	1 188	7 827	33 249	9 268	847	4 384 832	1 226 008	114 020
45.22	Dakbedekking en bouw van dakconstructies	175	445	3 595	-	103	428 662	-	11 712
45.23	Aanleg van spoorwegen, wegen, straten, vliegvelden en sportaccomodaties	280	1 550	188	9 212	10	23 792	1 234 862	2 376
45.24	Waterbouw	33	807	71	2 071	-	9 704	248 753	-
45.25	Overige werkzaamheden in de bouw	110	490	2 182	963	14	287 642	140 147	1 904
45.3	Bouwinstallatie	647	4 776	105	47	15 966	15 319	6 344	2 404 107
45.31	Elektrische installatie	294	2 616	72	15	7 599	10 204	2 328	1 195 733
45.32	Isolatiwerkzaamheden	40	321	2	-	1 924	-	-	258 552
45.33	Loodgieterswerk	286	1 518	31	-	5 579	5 115	-	807 502
45.34	Overige bouwinstallatie	27	321	-	32	864	-	4 016	142 320
45.4	Afwerking van gebouwen	725	2 413	196	-	14 393	22 912	-	1 908 315
45.41	Stukadoorswerk	48	122	24	-	1 271	3 080	-	149 864
45.42	Schrijnwerk	290	1 176	119	-	5 028	14 361	-	733 849
45.43	Vloerafwerking en wandbekleding	122	397	17	-	2 132	2 001	-	277 536
45.44	Schilderen en glaszetten	216	566	23	-	5 176	1 950	-	642 632
45.45	Overige werkzaamheden in verband met de afwerking van gebouwen	49	152	13	-	786	1 520	-	104 434
45.5	Verhuur van machines voor de bouwnijverheid met bedieningspersoneel	13	60	266	10	61	39 305	1 327	13 290
45.50	Verhuur van machines voor de bouwnijverheid met bedieningspersoneel	13	60	266	10	61	39 305	1 327	13 290
	Totaal	3 286	18 692	40 807	23 100	31 396	5 329 736	3 072 345	4 456 264

(1) Ondernemingen welke 10 personen of meer tewerkstellen

(2) Vanaf januari 1999 uren gepresteerd door de werknemers (bedienden en arbeiders).

BOUWNIJVERHEID (1)

Periode : 05/1999

NACEBEL	OMSCHRIJVING	Nieuwe bestellingen (x 1000 BEF)			
		Gebouwen	Grond-, water- en wegenbouw	Voltooiing	Totaal
45.1	Het bouwrijp maken van terreinen	340 957	769 063	120	1 110 140
45.11	Slopen van gebouwen; grondverzet	340 907	684 977	120	1 026 004
45.12	Proefboren en boren	50	84 086	-	84 136
45.2	Burgerlijke en utiliteitsbouw; weg- en waterbouw	19 102 441	8 123 349	425 314	27 651 104
45.21	Algemene bouwkundige en civieltechnische werken	16 827 790	3 006 693	399 827	20 234 310
45.22	Dakbedekking en bouw van dakconstructies	1 279 118	-	20 243	1 299 361
45.23	Aanleg van spoorwegen, wegen, straten, vliegvelden en sportaccomodaties	72 513	4 267 853	4 127	4 344 493
45.24	Waterbouw	242 917	309 300	-	552 217
45.25	Overige werkzaamheden in de bouw	680 103	539 503	1 117	1 220 723
45.3	Bouwinstallatie	33 975	4 517	6 664 925	6 703 417
45.31	Elektrische installatie	27 020	2 000	3 124 082	3 153 102
45.32	Isolatiewerkzaamheden	-	-	443 260	443 260
45.33	Loodgieterswerk	6 955	-	2 588 992	2 595 947
45.34	Overige bouwinstallatie	-	2 517	508 591	511 108
45.4	Afwerking van gebouwen	47 739	-	4 862 003	4 909 742
45.41	Stukadoorswerk	6 733	-	349 280	356 013
45.42	Schrijnwerk	35 323	-	2 041 671	2 076 994
45.43	Vloerafwerking en wandbekleding	3 567	-	954 556	958 123
45.44	Schilderen en glaszetten	2 000	-	1 263 042	1 265 042
45.45	Overige werkzaamheden in verband met de afwerking van gebouwen	116	-	253 454	253 570
45.5	Verhuur van machines voor de bouwnijverheid met bedieningspersoneel	131 954	-	301 462	433 416
45.50	Verhuur van machines voor de bouwnijverheid met bedieningspersoneel	131 954	-	301 462	433 416
	Totaal	19 657 066	8 896 929	12 253 824	40 807 819

(1) Ondernemingen welke 10 personen of meer tewerkstellen

BOUWNIJVERHEID(1)

Periode : 05/1999

NACEBEL	OMSCHRIJVING	Nieuwe bestellingen (X 1000 BEF)					Totaal
		Brussels Hoofdstedelijk Gewest	Vlaams Gewest	Waals Gewest	E.U.	Andere landen	
45.1	Het bouwrijp maken van terreinen	75 001	676 875	356 980	1 284	-	1 110 140
45.11	Slopen van gebouwen; grondverzet	65 307	622 715	336 698	1 284	-	1 026 004
45.12	Proefboren en boren	9 694	54 160	20 282	-	-	84 136
45.2	Burgerlijke en utiliteitsbouw; weg- en waterbouw	5 375 841	15 403 352	6 337 032	491 747	43 132	27 651 104
45.21	Algemene bouwkundige en civieltechnische werken	4 539 592	10 738 392	4 553 217	372 966	30 143	20 234 310
45.22	Dakbedekking en bouw van dakconstructies	210 870	689 848	372 231	26 412	-	1 299 361
45.23	Aanleg van spoorwegen, wegen, straten, vliegvelden en sportaccomodaties	417 603	2 769 103	1 153 620	4 167	-	4 344 493
45.24	Waterbouw	32 143	488 139	25 936	5 999	-	552 217
45.25	Overige werkzaamheden in de bouw	175 633	717 870	232 028	82 203	12 989	1 220 723
45.3	Bouwinstallatie	1 435 982	3 210 093	1 635 938	46 103	375 301	6 703 417
45.31	Elektrische installatie	683 619	1 608 636	835 929	19 722	5 196	3 153 102
45.32	Isolatiwerkzaamheden	118 387	253 587	67 762	3 524	-	443 260
45.33	Loodgieterswerk	414 491	1 190 481	641 992	22 306	326 677	2 595 947
45.34	Overige bouwinstallatie	219 485	157 389	90 255	551	43 428	511 108
45.4	Afwerking van gebouwen	917 578	2 836 172	978 828	134 403	42 761	4 909 742
45.41	Stukadoorswerk	85 724	204 188	60 256	5 845	-	356 013
45.42	Schrijnwerk	324 837	1 276 112	384 067	70 800	21 178	2 076 994
45.43	Vloerafwerking en wandbekleding	178 579	514 810	200 699	42 673	21 362	958 123
45.44	Schilderen en glaszetten	236 984	707 768	308 745	11 545	-	1 265 042
45.45	Overige werkzaamheden in verband met de afwerking van gebouwen	91 454	133 294	25 061	3 540	221	253 570
45.5	Verhuur van machines voor de bouwnijverheid met bedieningspersoneel	6 232	189 162	8 824	106 485	122 713	433 416
45.50	Verhuur van machines voor de bouwnijverheid met bedieningspersoneel	6 232	189 162	8 824	106 485	122 713	433 416
	Totaal	7 810 634	22 315 654	9 317 602	780 022	583 907	40 807 819

(1) Ondernemingen welke 10 personen of meer tewerkstellen

BOUWNIJVERHEID (1)

Periode : 06/1999

NACEBEL	OMSCHRIJVING	Aantal ondernemingen	Personeel				Uren (2)		
			Bedienden	Werklieden			Gebouwen	Grond-, water- en wegebouw	Voltooiing
				Gebouwen	Grond-, water- en wegebouw	Voltooiing			
45.1	Het bouwrijp maken van terreinen	121	328	985	1 556	3	155 557	268 578	823
45.11	Slopen van gebouwen; grondverzet	107	276	975	1 361	3	155 058	231 841	823
45.12	Proefboren en boren	14	52	10	195	-	499	36 737	-
45.2	Burgerlijke en utiliteitsbouw; weg- en waterbouw	1 867	11 205	40 322	21 854	954	6 543 774	3 636 571	152 362
45.21	Algemene bouwkundige en civieltechnische werken	1 249	7 944	34 038	9 472	836	5 599 978	1 569 319	132 915
45.22	Dakbedekking en bouw van dakconstructies	183	412	3 729	-	92	551 783	-	13 831
45.23	Aanleg van spoorwegen, wegen, straten, vliegvelden en sportaccommodaties	286	1 557	190	9 332	13	29 839	1 598 687	3 756
45.24	Waterbouw	35	807	72	2 121	-	12 272	313 070	-
45.25	Overige werkzaamheden in de bouw	114	485	2 293	929	13	349 902	155 495	1 860
45.3	Bouwinstallatie	697	4 896	111	34	16 569	18 810	5 504	3 041 328
45.31	Elektrische installatie	318	2 688	78	2	7 941	13 521	352	1 525 414
45.32	Isolatiwerkzaamheden	45	331	2	-	1 983	-	-	316 307
45.33	Loodgieterswerk	305	1 549	31	-	5 760	5 289	-	1 024 168
45.34	Overige bouwinstallatie	29	328	-	32	885	-	5 152	175 439
45.4	Afwerking van gebouwen	764	2 473	209	-	14 787	29 124	-	2 452 419
45.41	Stukadoorswerk	52	129	24	-	1 327	3 207	-	180 868
45.42	Schrijnwerk	304	1 197	124	-	5 123	17 409	-	948 748
45.43	Vloerafwerking en wandbekleding	133	423	24	-	2 248	4 385	-	370 927
45.44	Schilderen en glaszetten	224	573	24	-	5 296	2 331	-	819 315
45.45	Overige werkzaamheden in verband met de afwerking van gebouwen	51	151	13	-	793	1 792	-	132 561
45.5	Verhuur van machines voor de bouwnijverheid met bedieningspersoneel	14	60	282	11	62	49 195	1 822	16 341
45.50	Verhuur van machines voor de bouwnijverheid met bedieningspersoneel	14	60	282	11	62	49 195	1 822	16 341
	Totaal	3 463	18 962	41 909	23 455	32 375	6 796 460	3 912 475	5 663 273

(1) Ondernemingen welke 10 personen of meer tewerkstellen

(2) Vanaf januari 1999 uren gepresteerd door de werknemers (bedienden en arbeiders).

BOUWNIJVERHEID (1)

Periode : 06/1999

NACEBEL	OMSCHRIJVING	Nieuwe bestellingen (x 1000 BEF)			
		Gebouwen	Grond-, water- en wegebouw	Voltooiing	Totaal
45.1	Het bouwrijp maken van terreinen	330 501	730 175	-	1 060 676
45.11	Slopen van gebouwen; grondverzet	330 250	666 615	-	996 865
45.12	Proefboren en boren	251	63 560	-	63 811
45.2	Burgerlijke en utiliteitsbouw; weg- en waterbouw	20 679 866	10 198 984	532 540	31 411 390
45.21	Algemene bouwkundige en civieltechnische werken	18 173 285	3 674 341	462 261	22 309 887
45.22	Dakbedekking en bouw van dakconstructies	1 605 412	-	39 303	1 644 715
45.23	Aanleg van spoorwegen, wegen, straten, vliegvelden en sportaccommodaties	94 195	4 891 787	27 899	5 013 881
45.24	Waterbouw	23 708	1 254 970	-	1 278 678
45.25	Overige werkzaamheden in de bouw	783 266	377 886	3 077	1 164 229
45.3	Bouwinstallatie	39 303	15 038	7 861 009	7 915 350
45.31	Elektrische installatie	30 054	12 015	3 594 845	3 636 914
45.32	Isolatiwerkzaamheden	-	-	520 061	520 061
45.33	Loodgieterswerk	9 249	-	3 004 105	3 013 354
45.34	Overige bouwinstallatie	-	3 023	741 998	745 021
45.4	Afwerking van gebouwen	46 195	-	6 118 161	6 164 356
45.41	Stukadoorswerk	14 352	-	478 263	492 615
45.42	Schrijnwerk	27 355	-	2 703 365	2 730 720
45.43	Vloerafwerking en wandbekleding	4 262	-	1 285 846	1 290 108
45.44	Schilderen en glaszetten	-	-	1 353 591	1 353 591
45.45	Overige werkzaamheden in verband met de afwerking van gebouwen	226	-	297 096	297 322
45.5	Verhuur van machines voor de bouwnijverheid met bedieningspersoneel	168 213	-	156 667	324 880
45.50	Verhuur van machines voor de bouwnijverheid met bedieningspersoneel	168 213	-	156 667	324 880
	Totaal	21 264 078	10 944 197	14 668 377	46 876 652

(1) Ondernemingen welke 10 personen of meer tewerkstellen

BOUWNIJVERHEID(1)

Periode : 06/1999

NACEBEL	OMSCHRIJVING	Nieuwe bestellingen (X 1000 BEF)					Totaal	Lonen en wedden van het trimester (in 1000 BEF)
		Brussels Hoofdstedelijk Gewest	Vlaams Gewest	Waals Gewest	E.U.	Andere landen		
45.1	Het bouwrijp maken van terreinen	129 913	512 002	408 073	10 270	418	1 060 676	542 141
45.11	Slopen van gebouwen; grondverzet	118 943	476 108	393 130	8 266	418	996 865	484 358
45.12	Proefboren en boren	10 970	35 894	14 943	2 004	-	63 811	57 783
45.2	Burgerlijke en utiliteitsbouw; weg- en waterbouw	4 945 733	17 676 959	8 100 585	642 159	45 954	31 411 390	15 293 091
45.21	Algemene bouwkundige en civieltechnische werken	4 265 311	12 072 170	5 430 874	496 347	45 185	22 309 887	10 650 784
45.22	Dakbedekking en bouw van dakconstructies	187 312	890 442	515 245	51 716	-	1 644 715	745 761
45.23	Aanleg van spoorwegen, wegen, straten, vliegvelden en sportaccomodaties	362 775	2 738 114	1 910 296	2 196	500	5 013 881	2 322 690
45.24	Waterbouw	7 119	1 240 736	26 846	3 708	269	1 278 678	861 564
45.25	Overige werkzaamheden in de bouw	123 216	735 497	217 324	88 192	-	1 164 229	712 292
45.3	Bouwinstallatie	1 727 753	3 881 393	1 932 305	131 187	242 712	7 915 350	4 480 570
45.31	Elektrische installatie	718 600	1 824 135	1 003 738	77 295	13 146	3 636 914	2 261 031
45.32	Isolatiwerkzaamheden	141 490	278 677	96 328	3 566	-	520 061	471 732
45.33	Loodgieterswerk	655 561	1 446 405	683 848	48 911	178 629	3 013 354	1 459 493
45.34	Overige bouwinstallatie	212 102	332 176	148 391	1 415	50 937	745 021	288 314
45.4	Afwerking van gebouwen	1 618 420	3 188 046	1 108 630	204 931	44 329	6 164 356	3 313 597
45.41	Stukadoorswerk	203 412	203 368	74 191	11 644	-	492 615	253 002
45.42	Schrijnwerk	737 641	1 424 376	457 421	110 376	906	2 730 720	1 307 441
45.43	Vloerafwerking en wandbekleding	277 991	699 262	220 448	48 984	43 423	1 290 108	486 407
45.44	Schilderen en glaszetten	281 972	732 748	313 950	24 921	-	1 353 591	1 088 986
45.45	Overige werkzaamheden in verband met de afwerking van gebouwen	117 404	128 292	42 620	9 006	-	297 322	177 761
45.5	Verhuur van machines voor de bouwnijverheid met bedieningspersoneel	7 896	204 929	12 814	76 366	22 875	324 880	95 016
45.50	Verhuur van machines voor de bouwnijverheid met bedieningspersoneel	7 896	204 929	12 814	76 366	22 875	324 880	95 016
	Totaal	8 429 715	25 463 329	11 562 407	1 064 913	356 288	46 876 652	23 724 415

(1) Ondernemingen welke 10 personen of meer tewerkstellen

BOUWNIJVERHEID (1)

Periode : 07/1999

NACEBEL	OMSCHRIJVING	Aantal ondernemingen	Personeel				Uren (2)		
			Bedienden	Werklieden			Gebouwen	Grond-, water- en wegebouw	Voltooiing
				Gebouwen	Grond-, water- en wegebouw	Voltooiing			
45.1	Het bouwrijp maken van terreinen	121	325	983	1 528	3	59 660	115 914	254
45.11	Slopen van gebouwen; grondverzet	107	275	973	1 334	3	59 461	102 129	254
45.12	Proefboren en boren	14	50	10	194	-	199	13 785	-
45.2	Burgerlijke en utiliteitsbouw; weg- en waterbouw	1 873	11 159	40 084	21 840	947	2 300 561	1 390 637	61 667
45.21	Algemene bouwkundige en civieltechnische werken	1 253	7 907	33 853	9 422	831	1 891 066	615 701	56 041
45.22	Dakbedekking en bouw van dakconstructies	183	401	3 686	-	91	205 248	-	4 099
45.23	Aanleg van spoorwegen, wegen, straten, vliegvelden en sportaccommodaties	288	1 562	187	9 357	13	9 361	530 694	1 244
45.24	Waterbouw	35	804	68	2 114	-	3 495	145 608	-
45.25	Overige werkzaamheden in de bouw	114	485	2 290	947	12	191 391	98 634	283
45.3	Bouwinstallatie	702	5 186	119	34	16 550	4 938	1 946	1 819 017
45.31	Elektrische installatie	321	2 686	77	2	8 167	2 371	112	1 020 931
45.32	Isolatiwerkzaamheden	46	573	2	-	1 776	-	-	229 419
45.33	Loodgieterswerk	306	1 559	40	-	5 724	2 567	-	474 426
45.34	Overige bouwinstallatie	29	368	-	32	883	-	1 834	94 241
45.4	Afwerking van gebouwen	768	2 473	197	-	14 692	12 042	-	1 088 861
45.41	Stukadoorswerk	53	130	23	-	1 303	2 628	-	77 705
45.42	Schrijnwerk	305	1 189	114	-	5 132	5 894	-	404 525
45.43	Vloerafwerking en wandbekleding	134	432	24	-	2 239	1 220	-	147 346
45.44	Schilderen en glaszetten	223	568	25	-	5 216	1 299	-	407 320
45.45	Overige werkzaamheden in verband met de afwerking van gebouwen	53	154	11	-	802	1 001	-	51 965
45.5	Verhuur van machines voor de bouwnijverheid met bedieningspersoneel	14	61	282	10	71	34 040	798	13 340
45.50	Verhuur van machines voor de bouwnijverheid met bedieningspersoneel	14	61	282	10	71	34 040	798	13 340
	Totaal	3 478	19 204	41 665	23 412	32 263	2 411 241	1 509 295	2 983 139

(1) Ondernemingen welke 10 personen of meer tewerkstellen

(2) Vanaf januari 1999 uren gepresteerd door de werknemers (bedienden en arbeiders).

BOUWNIJVERHEID (1)

Periode : 07/1999

NACEBEL	OMSCHRIJVING	Nieuwe bestellingen (x 1000 BEF)			
		Gebouwen	Grond-, water- en wegenbouw	Voltooiing	Totaal
45.1	Het bouwrijp maken van terreinen	191 600	481 647	449	673 696
45.11	Slopen van gebouwen; grondverzet	191 415	411 505	449	603 369
45.12	Proefboren en boren	185	70 142	-	70 327
45.2	Burgerlijke en utiliteitsbouw; weg- en waterbouw	12 425 915	5 933 104	336 131	18 695 150
45.21	Algemene bouwkundige en civieltechnische werken	10 915 749	2 616 956	314 004	13 846 709
45.22	Dakbedekking en bouw van dakconstructies	723 574	-	12 209	735 783
45.23	Aanleg van spoorwegen, wegen, straten, vliegvelden en sportaccomodaties	23 141	2 650 618	9 918	2 683 677
45.24	Waterbouw	143 186	385 474	-	528 660
45.25	Overige werkzaamheden in de bouw	620 265	280 056	-	900 321
45.3	Bouwinstallatie	23 026	5 504	4 872 127	4 900 657
45.31	Elektrische installatie	18 380	4 383	2 671 048	2 693 811
45.32	Isolatiwerkzaamheden	-	-	438 536	438 536
45.33	Loodgieterswerk	4 646	-	1 365 574	1 370 220
45.34	Overige bouwinstallatie	-	1 121	396 969	398 090
45.4	Afwerking van gebouwen	35 333	-	3 346 952	3 382 285
45.41	Stukadoorswerk	8 792	-	193 589	202 381
45.42	Schrijnwerk	17 666	-	1 371 485	1 389 151
45.43	Vloerafwerking en wandbekleding	1 960	-	716 505	718 465
45.44	Schilderen en glaszetten	4 000	-	926 345	930 345
45.45	Overige werkzaamheden in verband met de afwerking van gebouwen	2 915	-	139 028	141 943
45.5	Verhuur van machines voor de bouwnijverheid met bedieningspersoneel	110 934	2 897	76 452	190 283
45.50	Verhuur van machines voor de bouwnijverheid met bedieningspersoneel	110 934	2 897	76 452	190 283
	Totaal	12 786 808	6 423 152	8 632 111	27 842 071

(1) Ondernemingen welke 10 personen of meer tewerkstellen

BOUWNIJVERHEID(1)

Periode : 07/1999

NACEBEL	OMSCHRIJVING	Nieuwe bestellingen (X 1000 BEF)					Totaal
		Brussels Hoofdstedelijk Gewest	Vlaams Gewest	Waals Gewest	E.U.	Andere landen	
45.1	Het bouwrijp maken van terreinen	39 585	402 733	229 395	1 948	35	673 696
45.11	Slopen van gebouwen; grondverzet	36 644	353 018	212 990	682	35	603 369
45.12	Proefboren en boren	2 941	49 715	16 405	1 266	-	70 327
45.2	Burgerlijke en utiliteitsbouw; weg- en waterbouw	2 771 728	10 696 524	4 849 249	349 849	27 800	18 695 150
45.21	Algemene bouwkundige en civieltechnische werken	2 367 371	7 519 538	3 766 151	177 451	16 198	13 846 709
45.22	Dakbedekking en bouw van dakconstructies	65 385	397 134	253 959	19 276	29	735 783
45.23	Aanleg van spoorwegen, wegen, straten, vliegvelden en sportaccomodaties	254 433	1 785 293	631 503	12 448	-	2 683 677
45.24	Waterbouw	15 839	493 514	19 307	-	-	528 660
45.25	Overige werkzaamheden in de bouw	68 700	501 045	178 329	140 674	11 573	900 321
45.3	Bouwinstallatie	1 157 462	2 518 222	1 130 301	79 244	15 428	4 900 657
45.31	Elektrische installatie	562 330	1 406 712	685 856	37 345	1 568	2 693 811
45.32	Isolatiwerkzaamheden	108 306	257 757	64 976	7 497	-	438 536
45.33	Loodgieterswerk	390 797	669 249	275 927	34 247	-	1 370 220
45.34	Overige bouwinstallatie	96 029	184 504	103 542	155	13 860	398 090
45.4	Afwerking van gebouwen	620 946	1 872 540	695 734	145 594	47 471	3 382 285
45.41	Stukadoorswerk	71 813	85 189	39 538	5 841	-	202 381
45.42	Schrijnwerk	195 774	861 642	255 894	72 416	3 425	1 389 151
45.43	Vloerafwerking en wandbekleding	121 541	390 299	125 349	37 230	44 046	718 465
45.44	Schilderen en glaszetten	188 604	467 636	249 450	24 655	-	930 345
45.45	Overige werkzaamheden in verband met de afwerking van gebouwen	43 214	67 774	25 503	5 452	-	141 943
45.5	Verhuur van machines voor de bouwnijverheid met bedieningspersoneel	4 957	131 221	7 944	41 374	4 787	190 283
45.50	Verhuur van machines voor de bouwnijverheid met bedieningspersoneel	4 957	131 221	7 944	41 374	4 787	190 283
	Totaal	4 594 678	15 621 240	6 912 623	618 009	95 521	27 842 071

(1) Ondernemingen welke 10 personen of meer tewerkstellen

BOUWNIJVERHEID (1)

Periode : 08/1999

NACEBEL	OMSCHRIJVING	Aantal ondernemingen	Personeel				Uren (2)		
			Bedienden	Werklieden			Gebouwen	Grond-, water- en wegebouw	Voltooiing
				Gebouwen	Grond-, water- en wegebouw	Voltooiing			
45.1	Het bouwrijp maken van terreinen	122	328	1 066	1 532	3	146 182	231 016	814
45.11	Slopen van gebouwen; grondverzet	108	275	1 056	1 330	3	145 942	204 273	814
45.12	Proefboren en boren	14	53	10	202	-	240	26 743	-
45.2	Burgerlijke en utiliteitsbouw; weg- en waterbouw	1 876	11 187	40 497	22 488	1 002	5 630 220	3 253 346	144 802
45.21	Algemene bouwkundige en civieltechnische werken	1 254	7 837	34 158	9 735	883	4 807 016	1 390 126	127 364
45.22	Dakbedekking en bouw van dakconstructies	184	411	3 728	-	93	464 378	-	12 179
45.23	Aanleg van spoorwegen, wegen, straten, vliegvelden en sportaccommodaties	288	1 618	197	9 583	13	28 301	1 431 811	3 352
45.24	Waterbouw	35	823	59	2 180	-	8 225	296 516	-
45.25	Overige werkzaamheden in de bouw	115	498	2 355	990	13	322 300	134 893	1 907
45.3	Bouwinstallatie	710	5 023	108	46	17 131	13 861	6 162	2 664 637
45.31	Elektrische installatie	324	2 705	76	2	8 226	9 059	312	1 292 853
45.32	Isolatiwerkzaamheden	46	340	2	-	2 045	-	-	261 721
45.33	Loodgieterswerk	311	1 610	30	10	5 950	4 802	856	940 602
45.34	Overige bouwinstallatie	29	368	-	34	910	-	4 994	169 461
45.4	Afwerking van gebouwen	773	2 511	206	-	15 098	25 145	-	2 121 968
45.41	Stukadoorswerk	55	131	25	-	1 365	2 928	-	174 387
45.42	Schrijnwerk	306	1 226	118	-	5 235	15 019	-	818 352
45.43	Vloerafwerking en wandbekleding	135	431	24	-	2 275	3 502	-	313 163
45.44	Schilderen en glaszetten	225	572	28	-	5 397	2 816	-	699 982
45.45	Overige werkzaamheden in verband met de afwerking van gebouwen	52	151	11	-	826	880	-	116 084
45.5	Verhuur van machines voor de bouwnijverheid met bedieningspersoneel	14	61	282	11	72	41 377	1 709	11 160
45.50	Verhuur van machines voor de bouwnijverheid met bedieningspersoneel	14	61	282	11	72	41 377	1 709	11 160
	Totaal	3 495	19 110	42 159	24 077	33 306	5 856 785	3 492 233	4 943 381

(1) Ondernemingen welke 10 personen of meer tewerkstellen

(2) Vanaf januari 1999 uren gepresteerd door de werknemers (bedienden en arbeiders).

BOUWNIJVERHEID (1)

Periode : 08/1999

NACEBEL	OMSCHRIJVING	Nieuwe bestellingen (x 1000 BEF)			Totaal
		Gebouwen	Grond-, water- en wegebouw	Voltooiing	
45.1	Het bouwrijp maken van terreinen	343 358	630 930	149	974 437
45.11	Slopen van gebouwen; grondverzet	343 190	565 099	149	908 438
45.12	Proefboren en boren	168	65 831	-	65 999
45.2	Burgerlijke en utiliteitsbouw; weg- en waterbouw	21 597 150	9 721 751	620 419	31 939 320
45.21	Algemene bouwkundige en civieltechnische werken	19 322 604	4 365 177	530 235	24 218 016
45.22	Dakbedekking en bouw van dakconstructies	1 414 361	-	18 177	1 432 538
45.23	Aanleg van spoorwegen, wegen, straten, vliegvelden en sportaccommodaties	32 840	4 126 003	58 427	4 217 270
45.24	Waterbouw	12 207	664 233	-	676 440
45.25	Overige werkzaamheden in de bouw	815 138	566 338	13 580	1 395 056
45.3	Bouwinstallatie	32 082	8 635	6 608 748	6 649 465
45.31	Elektrische installatie	25 352	3 516	3 057 451	3 086 319
45.32	Isolatiwerkzaamheden	-	-	432 414	432 414
45.33	Loodgieterswerk	6 730	2 023	2 499 949	2 508 702
45.34	Overige bouwinstallatie	-	3 096	618 934	622 030
45.4	Afwerking van gebouwen	145 626	-	5 013 317	5 158 943
45.41	Stukadoorswerk	8 417	-	318 653	327 070
45.42	Schrijnwerk	127 405	-	2 128 296	2 255 701
45.43	Vloerafwerking en wandbekleding	5 056	-	1 085 659	1 090 715
45.44	Schilderen en glaszetten	4 748	-	1 204 806	1 209 554
45.45	Overige werkzaamheden in verband met de afwerking van gebouwen	-	-	275 903	275 903
45.5	Verhuur van machines voor de bouwnijverheid met bedieningspersoneel	141 409	6 224	76 431	224 064
45.50	Verhuur van machines voor de bouwnijverheid met bedieningspersoneel	141 409	6 224	76 431	224 064
	Totaal	22 259 625	10 367 540	12 319 064	44 946 229

(1) Ondernemingen welke 10 personen of meer tewerkstellen

BOUWNIJVERHEID(1)

Periode : 08/1999

NACEBEL	OMSCHRIJVING	Nieuwe bestellingen (X 1000 BEF)					Totaal
		Brussels Hoofdstedelijk Gewest	Vlaams Gewest	Waals Gewest	E.U.	Andere landen	
45.1	Het bouwrijp maken van terreinen	131 919	478 387	355 286	8 761	84	974 437
45.11	Slopen van gebouwen; grondverzet	123 238	440 191	339 931	4 994	84	908 438
45.12	Proefboren en boren	8 681	38 196	15 355	3 767	-	65 999
45.2	Burgerlijke en utiliteitsbouw; weg- en waterbouw	4 511 879	19 549 871	7 205 166	615 705	56 699	31 939 320
45.21	Algemene bouwkundige en civieltechnische werken	3 482 301	14 621 084	5 650 057	432 365	32 209	24 218 016
45.22	Dakbedekking en bouw van dakconstructies	128 092	903 830	356 971	43 645	-	1 432 538
45.23	Aanleg van spoorwegen, wegen, straten, vliegvelden en sportaccommodaties	682 430	2 524 612	994 809	15 419	-	4 217 270
45.24	Waterbouw	5 057	595 770	14 115	46 499	14 999	676 440
45.25	Overige werkzaamheden in de bouw	213 999	904 575	189 214	77 777	9 491	1 395 056
45.3	Bouwinstallatie	1 451 871	3 408 962	1 683 171	65 738	39 723	6 649 465
45.31	Elektrische installatie	580 577	1 552 667	924 869	25 588	2 618	3 086 319
45.32	Isolatiwerkzaamheden	105 094	234 110	88 819	4 391	-	432 414
45.33	Loodgieterswerk	570 373	1 371 853	532 739	32 500	1 237	2 508 702
45.34	Overige bouwinstallatie	195 827	250 332	136 744	3 259	35 868	622 030
45.4	Afwerking van gebouwen	1 071 647	2 933 315	985 955	158 202	9 824	5 158 943
45.41	Stukadoorswerk	77 896	181 594	63 272	4 308	-	327 070
45.42	Schrijnwerk	391 243	1 368 724	402 251	88 843	4 640	2 255 701
45.43	Vloerafwerking en wandbekleding	254 581	583 315	205 587	42 492	4 740	1 090 715
45.44	Schilderen en glaszetten	276 148	649 546	276 417	7 001	442	1 209 554
45.45	Overige werkzaamheden in verband met de afwerking van gebouwen	71 779	150 136	38 428	15 558	2	275 903
45.5	Verhuur van machines voor de bouwnijverheid met bedieningspersoneel	7 012	161 038	10 623	35 182	10 209	224 064
45.50	Verhuur van machines voor de bouwnijverheid met bedieningspersoneel	7 012	161 038	10 623	35 182	10 209	224 064
	Totaal	7 174 328	26 531 573	10 240 201	883 588	116 539	44 946 229

(1) Ondernemingen welke 10 personen of meer tewerkstellen

BOUWNIJVERHEID (1)

Periode : 09/1999

NACEBEL	OMSCHRIJVING	Aantal ondernemingen	Personeel				Uren (2)		
			Bedienden	Werklieden			Gebouwen	Grond-, water- en wegebouw	Voltooiing
				Gebouwen	Grond-, water- en wegebouw	Voltooiing			
45.1	Het bouwrijp maken van terreinen	120	324	1 039	1 576	2	161 148	259 963	664
45.11	Slopen van gebouwen; grondverzet	107	273	1 029	1 368	2	161 148	222 903	664
45.12	Proefboren en boren	13	51	10	208	-	-	37 060	-
45.2	Burgerlijke en utiliteitsbouw; weg- en waterbouw	1 883	11 415	40 525	22 715	1 032	6 326 290	3 681 969	171 584
45.21	Algemene bouwkundige en civieltechnische werken	1 256	8 016	34 105	9 942	912	5 387 815	1 619 721	151 587
45.22	Dakbedekking en bouw van dakconstructies	187	417	3 751	-	94	535 894	-	14 220
45.23	Aanleg van spoorwegen, wegen, straten, vliegvelden en sportaccommodaties	288	1 622	204	9 607	13	30 485	1 599 211	3 672
45.24	Waterbouw	35	854	81	2 174	-	12 874	304 874	-
45.25	Overige werkzaamheden in de bouw	117	506	2 384	992	13	359 222	158 163	2 105
45.3	Bouwinstallatie	717	5 042	110	51	17 194	17 125	6 963	3 119 203
45.31	Elektrische installatie	327	2 727	78	4	8 265	11 852	664	1 534 025
45.32	Isolatiwerkzaamheden	46	348	2	-	1 992	-	-	304 125
45.33	Loodgieterswerk	314	1 597	30	14	6 010	5 273	1 472	1 090 630
45.34	Overige bouwinstallatie	30	370	-	33	927	-	4 827	190 423
45.4	Afwerking van gebouwen	789	2 538	221	-	15 275	28 080	-	2 452 541
45.41	Stukadoorswerk	56	135	35	-	1 370	3 488	-	200 055
45.42	Schrijnwerk	313	1 240	121	-	5 311	16 591	-	951 422
45.43	Vloerafwerking en wandbekleding	138	433	26	-	2 315	3 893	-	364 455
45.44	Schilderen en glaszetten	229	577	28	-	5 451	2 401	-	803 604
45.45	Overige werkzaamheden in verband met de afwerking van gebouwen	53	153	11	-	828	1 707	-	133 005
45.5	Verhuur van machines voor de bouwnijverheid met bedieningspersoneel	14	59	290	11	62	48 408	1 811	14 136
45.50	Verhuur van machines voor de bouwnijverheid met bedieningspersoneel	14	59	290	11	62	48 408	1 811	14 136
	Totaal	3 523	19 378	42 185	24 353	33 565	6 581 051	3 950 706	5 758 128

(1) Ondernemingen welke 10 personen of meer tewerkstellen

(2) Vanaf januari 1999 uren gepresteerd door de werknemers (bedienden en arbeiders).

BOUWNIJVERHEID (1)

Periode : 09/1999

NACEBEL	OMSCHRIJVING	Nieuwe bestellingen (x 1000 BEF)			
		Gebouwen	Grond-, water- en wegebouw	Voltooiing	Totaal
45.1	Het bouwrijp maken van terreinen	340 152	827 809	179	1 168 140
45.11	Slopen van gebouwen; grondverzet	340 152	732 390	179	1 072 721
45.12	Proefboren en boren	-	95 419	-	95 419
45.2	Burgerlijke en utiliteitsbouw; weg- en waterbouw	18 260 054	10 148 125	599 125	29 007 304
45.21	Algemene bouwkundige en civieltechnische werken	16 024 636	3 081 889	577 583	19 684 108
45.22	Dakbedekking en bouw van dakconstructies	1 439 380	-	13 980	1 453 360
45.23	Aanleg van spoorwegen, wegen, straten, vliegvelden en sportaccomodaties	54 773	5 602 924	5 090	5 662 787
45.24	Waterbouw	12 446	984 131	-	996 577
45.25	Overige werkzaamheden in de bouw	728 819	479 181	2 472	1 210 472
45.3	Bouwinstallatie	43 247	15 492	7 346 459	7 405 198
45.31	Elektrische installatie	34 416	9 502	3 363 234	3 407 152
45.32	Isolatiwerkzaamheden	-	-	526 535	526 535
45.33	Loodgieterswerk	8 831	3 135	2 822 777	2 834 743
45.34	Overige bouwinstallatie	-	2 855	633 913	636 768
45.4	Afwerking van gebouwen	75 894	-	5 735 013	5 810 907
45.41	Stukadoorswerk	18 229	-	420 717	438 946
45.42	Schrijnwerk	49 600	-	2 716 791	2 766 391
45.43	Vloerafwerking en wandbekleding	3 566	-	1 120 333	1 123 899
45.44	Schilderen en glaszetten	4 499	-	1 221 729	1 226 228
45.45	Overige werkzaamheden in verband met de afwerking van gebouwen	-	-	255 443	255 443
45.5	Verhuur van machines voor de bouwnijverheid met bedieningspersoneel	158 064	5 273	249 069	412 406
45.50	Verhuur van machines voor de bouwnijverheid met bedieningspersoneel	158 064	5 273	249 069	412 406
	Totaal	18 877 411	10 996 699	13 929 845	43 803 955

(1) Ondernemingen welke 10 personen of meer tewerkstellen

BOUWNIJVERHEID(1)

Periode : 09/1999

NACEBEL	OMSCHRIJVING	Nieuwe bestellingen (X 1000 BEF)					Totaal	Lonen en wedden van het trimester (in 1000 BEF)
		Brussels Hoofdstedelijk Gewest	Vlaams Gewest	Waals Gewest	E.U.	Andere landen		
45.1	Het bouwrijp maken van terreinen	108 654	658 644	390 371	10 471	-	1 168 140	469 070
45.11	Slopen van gebouwen; grondverzet	100 693	605 344	360 207	6 477	-	1 072 721	418 498
45.12	Proefboren en boren	7 961	53 300	30 164	3 994	-	95 419	50 572
45.2	Burgerlijke en utiliteitsbouw; weg- en waterbouw	3 869 671	16 747 399	7 444 731	902 813	42 690	29 007 304	12 912 037
45.21	Algemene bouwkundige en civieltechnische werken	2 682 025	10 943 865	5 341 636	675 566	41 016	19 684 108	9 043 538
45.22	Dakbedekking en bouw van dakconstructies	201 530	785 899	432 241	33 665	25	1 453 360	631 970
45.23	Aanleg van spoorwegen, wegen, straten, vliegvelden en sportaccomodaties	525 579	3 684 046	1 431 233	21 929	-	5 662 787	1 957 535
45.24	Waterbouw	306 689	604 822	31 068	53 998	-	996 577	666 249
45.25	Overige werkzaamheden in de bouw	153 848	728 767	208 553	117 655	1 649	1 210 472	612 745
45.3	Bouwinstallatie	1 440 691	3 977 935	1 864 894	89 681	31 997	7 405 198	4 171 638
45.31	Elektrische installatie	726 528	1 768 849	846 528	61 495	3 752	3 407 152	2 102 738
45.32	Isolatiwerkzaamheden	133 769	292 700	91 086	8 790	190	526 535	476 716
45.33	Loodgieterswerk	419 980	1 633 123	764 954	16 168	518	2 834 743	1 321 304
45.34	Overige bouwinstallatie	160 414	283 263	162 326	3 228	27 537	636 768	270 880
45.4	Afwerking van gebouwen	1 107 153	3 401 819	1 037 891	244 851	19 193	5 810 907	2 914 097
45.41	Stukadoorswerk	96 276	221 709	110 802	8 139	2 020	438 946	217 854
45.42	Schrijnwerk	462 268	1 664 621	489 265	147 981	2 256	2 766 391	1 134 066
45.43	Vloerafwerking en wandbekleding	198 022	667 921	189 927	53 895	14 134	1 123 899	428 504
45.44	Schilderen en glaszetten	272 394	719 846	213 797	19 421	770	1 226 228	972 436
45.45	Overige werkzaamheden in verband met de afwerking van gebouwen	78 193	127 722	34 100	15 415	13	255 443	161 237
45.5	Verhuur van machines voor de bouwnijverheid met bedieningspersoneel	7 188	190 499	12 042	91 105	111 572	412 406	92 961
45.50	Verhuur van machines voor de bouwnijverheid met bedieningspersoneel	7 188	190 499	12 042	91 105	111 572	412 406	92 961
	Totaal	6 533 357	24 976 296	10 749 929	1 338 921	205 452	43 803 955	20 559 803

(1) Ondernemingen welke 10 personen of meer tewerkstellen

BOUWNIJVERHEID (1)

Periode : 10/1999

NACEBEL	OMSCHRIJVING	Aantal ondernemingen	Personeel				Uren (2)		
			Bedienden	Werklieden			Gebouwen	Grond-, water- en wegebouw	Voltooiing
				Gebouwen	Grond-, water- en wegebouw	Voltooiing			
45.1	Het bouwrijp maken van terreinen	120	328	1 028	1 566	-	156 511	254 636	-
45.11	Slopen van gebouwen; grondverzet	107	278	1 018	1 362	-	156 511	220 235	-
45.12	Proefboren en boren	13	50	10	204	-	-	34 401	-
45.2	Burgerlijke en utiliteitsbouw; weg- en waterbouw	1 884	11 441	40 314	22 839	1 009	6 107 671	3 528 058	158 840
45.21	Algemene bouwkundige en civieltechnische werken	1 256	8 044	33 934	9 951	881	5 183 206	1 563 794	137 495
45.22	Dakbedekking en bouw van dakconstructies	187	424	3 714	-	101	509 719	-	15 746
45.23	Aanleg van spoorwegen, wegen, straten, vliegvelden en sportaccomodaties	289	1 622	190	9 711	14	28 941	1 522 101	3 742
45.24	Waterbouw	35	848	89	2 171	-	12 891	288 371	-
45.25	Overige werkzaamheden in de bouw	117	503	2 387	1 006	13	372 914	153 792	1 857
45.3	Bouwinstallatie	718	5 112	110	49	17 338	16 346	6 910	3 065 856
45.31	Elektrische installatie	328	2 780	77	4	8 266	11 557	656	1 511 400
45.32	Isolatiwerkzaamheden	46	347	2	-	2 017	-	-	307 730
45.33	Loodgieterswerk	314	1 596	31	13	6 097	4 789	1 704	1 054 947
45.34	Overige bouwinstallatie	30	389	-	32	958	-	4 550	191 779
45.4	Afwerking van gebouwen	790	2 548	212	-	15 278	28 288	-	2 366 987
45.41	Stukadoorswerk	57	132	24	-	1 365	2 788	-	192 141
45.42	Schrijnwerk	314	1 246	121	-	5 331	16 330	-	921 924
45.43	Vloerafwerking en wandbekleding	138	434	26	-	2 338	4 455	-	356 937
45.44	Schilderen en glaszetten	228	584	29	-	5 410	2 864	-	766 446
45.45	Overige werkzaamheden in verband met de afwerking van gebouwen	53	152	12	-	834	1 851	-	129 539
45.5	Verhuur van machines voor de bouwnijverheid met bedieningspersoneel	14	61	290	11	60	45 806	1 795	13 381
45.50	Verhuur van machines voor de bouwnijverheid met bedieningspersoneel	14	61	290	11	60	45 806	1 795	13 381
	Totaal	3 526	19 490	41 954	24 465	33 685	6 354 622	3 791 399	5 605 064

(1) Ondernemingen welke 10 personen of meer tewerkstellen

(2) Vanaf januari 1999 uren gepresteerd door de werknemers (bedienden en arbeiders).

BOUWNIJVERHEID (1)

Periode : 10/1999

NACEBEL	OMSCHRIJVING	Nieuwe bestellingen (x 1000 BEF)			Totaal
		Gebouwen	Grond-, water- en wegebouw	Voltooiing	
45.1	Het bouwrijp maken van terreinen	366 360	736 565	163	1 103 088
45.11	Slopen van gebouwen; grondverzet	366 360	637 359	163	1 003 882
45.12	Proefboren en boren	-	99 206	-	99 206
45.2	Burgerlijke en utiliteitsbouw; weg- en waterbouw	19 999 841	8 243 247	477 594	28 720 682
45.21	Algemene bouwkundige en civieltechnische werken	17 698 741	2 637 552	415 193	20 751 486
45.22	Dakbedekking en bouw van dakconstructies	1 398 008	-	22 425	1 420 433
45.23	Aanleg van spoorwegen, wegen, straten, vliegvelden en sportaccomodaties	42 881	4 130 554	38 251	4 211 686
45.24	Waterbouw	36 831	975 230	-	1 012 061
45.25	Overige werkzaamheden in de bouw	823 380	499 911	1 725	1 325 016
45.3	Bouwinstallatie	39 505	12 076	7 180 939	7 232 520
45.31	Elektrische installatie	28 418	8 213	3 444 639	3 481 270
45.32	Isolatiwerkzaamheden	-	-	496 775	496 775
45.33	Loodgieterswerk	11 087	1 188	2 622 227	2 634 502
45.34	Overige bouwinstallatie	-	2 675	617 298	619 973
45.4	Afwerking van gebouwen	46 812	-	5 271 707	5 318 519
45.41	Stukadoorswerk	10 711	-	328 676	339 387
45.42	Schrijnwerk	29 667	-	2 448 336	2 478 003
45.43	Vloerafwerking en wandbekleding	4 434	-	1 037 574	1 042 008
45.44	Schilderen en glaszetten	2 000	-	1 190 906	1 192 906
45.45	Overige werkzaamheden in verband met de afwerking van gebouwen	-	-	266 215	266 215
45.5	Verhuur van machines voor de bouwnijverheid met bedieningspersoneel	142 898	7 791	166 679	317 368
45.50	Verhuur van machines voor de bouwnijverheid met bedieningspersoneel	142 898	7 791	166 679	317 368
	Totaal	20 595 416	8 999 679	13 097 082	42 692 177

(1) Ondernemingen welke 10 personen of meer tewerkstellen

BOUWNIJVERHEID(1)

Periode : 10/1999

NACEBEL	OMSCHRIJVING	Nieuwe bestellingen (X 1000 BEF)					Totaal
		Brussels Hoofdstedelijk Gewest	Vlaams Gewest	Waals Gewest	E.U.	Andere landen	
45.1	Het bouwrijp maken van terreinen	97 800	595 218	404 343	4 688	1 039	1 103 088
45.11	Slopen van gebouwen; grondverzet	89 361	556 248	356 441	793	1 039	1 003 882
45.12	Proefboren en boren	8 439	38 970	47 902	3 895	-	99 206
45.2	Burgerlijke en utiliteitsbouw; weg- en waterbouw	2 856 846	17 949 013	7 012 012	827 425	75 386	28 720 682
45.21	Algemene bouwkundige en civieltechnische werken	2 176 752	12 317 636	5 525 718	702 247	29 133	20 751 486
45.22	Dakbedekking en bouw van dakconstructies	238 116	727 376	387 560	24 792	42 589	1 420 433
45.23	Aanleg van spoorwegen, wegen, straten, vliegvelden en sportaccomodaties	309 168	3 065 189	824 765	12 564	-	4 211 686
45.24	Waterbouw	12 992	976 638	17 401	5 030	-	1 012 061
45.25	Overige werkzaamheden in de bouw	119 818	862 174	256 568	82 792	3 664	1 325 016
45.3	Bouwinstallatie	1 577 402	3 437 727	1 921 729	223 686	71 976	7 232 520
45.31	Elektrische installatie	729 355	1 620 201	1 111 976	17 595	2 143	3 481 270
45.32	Isolatiwerkzaamheden	108 773	314 297	68 766	3 730	1 209	496 775
45.33	Loodgieterswerk	553 557	1 251 632	594 832	193 863	40 618	2 634 502
45.34	Overige bouwinstallatie	185 717	251 597	146 155	8 498	28 006	619 973
45.4	Afwerking van gebouwen	1 094 787	3 015 902	1 003 731	191 790	12 309	5 318 519
45.41	Stukadoorswerk	83 559	183 927	66 724	4 250	927	339 387
45.42	Schrijnwerk	398 026	1 490 742	475 660	110 879	2 696	2 478 003
45.43	Vloerafwerking en wandbekleding	202 768	598 395	185 750	52 507	2 588	1 042 008
45.44	Schilderen en glaszetten	291 974	637 003	241 455	16 376	6 098	1 192 906
45.45	Overige werkzaamheden in verband met de afwerking van gebouwen	118 460	105 835	34 142	7 778	-	266 215
45.5	Verhuur van machines voor de bouwnijverheid met bedieningspersoneel	6 907	195 944	10 538	97 638	6 341	317 368
45.50	Verhuur van machines voor de bouwnijverheid met bedieningspersoneel	6 907	195 944	10 538	97 638	6 341	317 368
	Totaal	5 633 742	25 193 804	10 352 353	1 345 227	167 051	42 692 177

(1) Ondernemingen welke 10 personen of meer tewerkstellen

BOUWNIJVERHEID (1)

Periode : 11/1999

NACEBEL	OMSCHRIJVING	Aantal ondernemingen	Personeel				Uren (2)		
			Bedienden	Werklieden			Gebouwen	Grond-, water- en wegebouw	Voltooiing
				Gebouwen	Grond-, water- en wegebouw	Voltooiing			
45.1	Het bouwrijp maken van terreinen	120	331	1 041	1 574	2	139 559	219 973	616
45.11	Slopen van gebouwen; grondverzet	107	280	1 031	1 372	2	139 559	191 201	616
45.12	Proefboren en boren	13	51	10	202	-	-	28 772	-
45.2	Burgerlijke en utiliteitsbouw; weg- en waterbouw	1 885	11 474	40 366	22 646	989	5 239 619	3 081 635	135 646
45.21	Algemene bouwkundige en civieltechnische werken	1 258	8 102	33 991	9 950	863	4 457 699	1 378 527	117 063
45.22	Dakbedekking en bouw van dakconstructies	187	425	3 761	-	100	441 015	-	13 408
45.23	Aanleg van spoorwegen, wegen, straten, vliegvelden en sportaccommodaties	289	1 616	188	9 580	14	26 578	1 306 947	3 504
45.24	Waterbouw	35	829	88	2 120	-	9 812	252 129	-
45.25	Overige werkzaamheden in de bouw	116	502	2 338	996	12	304 515	144 032	1 671
45.3	Bouwinstallatie	718	5 086	106	50	17 281	13 971	5 374	2 793 038
45.31	Elektrische installatie	328	2 754	75	4	8 269	10 081	552	1 400 608
45.32	Isolatiwerkzaamheden	46	355	2	-	2 014	-	-	263 458
45.33	Loodgieterswerk	315	1 588	29	15	6 034	3 890	1 400	949 640
45.34	Overige bouwinstallatie	29	389	-	31	964	-	3 422	179 332
45.4	Afwerking van gebouwen	790	2 549	196	-	15 263	24 586	-	2 124 720
45.41	Stukadoorswerk	58	136	22	-	1 382	2 944	-	169 406
45.42	Schrijnwerk	313	1 245	111	-	5 323	14 724	-	840 822
45.43	Vloerafwerking en wandbekleding	138	431	22	-	2 325	3 135	-	318 226
45.44	Schilderen en glaszetten	228	581	29	-	5 411	2 183	-	680 810
45.45	Overige werkzaamheden in verband met de afwerking van gebouwen	53	156	12	-	822	1 600	-	115 456
45.5	Verhuur van machines voor de bouwnijverheid met bedieningspersoneel	14	63	291	12	61	45 494	1 720	12 759
45.50	Verhuur van machines voor de bouwnijverheid met bedieningspersoneel	14	63	291	12	61	45 494	1 720	12 759
	Totaal	3 527	19 503	42 000	24 282	33 596	5 463 229	3 308 702	5 066 779

(1) Ondernemingen welke 10 personen of meer tewerkstellen

(2) Vanaf januari 1999 uren geïmputeerd door de werknemers (bedienden en arbeiders).

BOUWNIJVERHEID (1)

Periode : 11/1999

NACEBEL	OMSCHRIJVING	Nieuwe bestellingen (x 1000 BEF)			
		Gebouwen	Grond-, water- en wegebouw	Voltooing	Totaal
45.1	Het bouwrijp maken van terreinen	333 228	786 129	163	1 119 520
45.11	Slopen van gebouwen; grondverzet	333 228	704 048	163	1 037 439
45.12	Proefboren en boren	-	82 081	-	82 081
45.2	Burgerlijke en utiliteitsbouw; weg- en waterbouw	18 253 224	11 936 873	845 617	31 035 714
45.21	Algemene bouwkundige en civieltechnische werken	15 863 265	4 427 283	814 326	21 104 874
45.22	Dakbedekking en bouw van dakconstructies	1 187 771	-	23 081	1 210 852
45.23	Aanleg van spoorwegen, wegen, straten, vliegvelden en sportaccomodaties	66 032	5 776 000	4 367	5 846 399
45.24	Waterbouw	397 723	1 285 841	-	1 683 564
45.25	Overige werkzaamheden in de bouw	738 433	447 749	3 843	1 190 025
45.3	Bouwinstallatie	32 016	18 437	6 674 622	6 725 075
45.31	Elektrische installatie	25 507	14 024	3 124 908	3 164 439
45.32	Isolatiwerkzaamheden	-	-	502 409	502 409
45.33	Loodgieterswerk	6 509	1 985	2 421 015	2 429 509
45.34	Overige bouwinstallatie	-	2 428	626 290	628 718
45.4	Afwerking van gebouwen	110 614	-	5 736 237	5 846 851
45.41	Stukadoorswerk	5 643	-	438 704	444 347
45.42	Schrijnwerk	98 578	-	2 543 385	2 641 963
45.43	Vloerafwerking en wandbekleding	3 162	-	1 069 720	1 072 882
45.44	Schilderen en glaszetten	2 300	-	1 464 636	1 466 936
45.45	Overige werkzaamheden in verband met de afwerking van gebouwen	931	-	219 792	220 723
45.5	Verhuur van machines voor de bouwnijverheid met bedieningspersoneel	152 674	-	143 889	296 563
45.50	Verhuur van machines voor de bouwnijverheid met bedieningspersoneel	152 674	-	143 889	296 563
	Totaal	18 881 756	12 741 439	13 400 528	45 023 723

(1) Ondernemingen welke 10 personen of meer tewerkstellen

BOUWNIJVERHEID(1)

Periode : 11/1999

NACEBEL	OMSCHRIJVING	Nieuwe bestellingen (X 1000 BEF)					Totaal
		Brussels Hoofdstedelijk Gewest	Vlaams Gewest	Waals Gewest	E.U.	Andere landen	
45.1	Het bouwrijp maken van terreinen	126 794	625 273	355 604	11 670	179	1 119 520
45.11	Slopen van gebouwen; grondverzet	113 028	581 966	341 698	568	179	1 037 439
45.12	Proefboren en boren	13 766	43 307	13 906	11 102	-	82 081
45.2	Burgerlijke en utiliteitsbouw; weg- en waterbouw	3 687 146	20 461 627	5 893 256	908 995	84 690	31 035 714
45.21	Algemene bouwkundige en civieltechnische werken	3 070 732	12 925 679	4 246 371	779 063	83 029	21 104 874
45.22	Dakbedekking en bouw van dakconstructies	107 671	705 974	378 657	18 550	-	1 210 852
45.23	Aanleg van spoorwegen, wegen, straten, vliegvelden en sportaccommodaties	375 585	4 374 232	1 094 067	2 515	-	5 846 399
45.24	Waterbouw	7 923	1 632 087	22 556	20 998	-	1 683 564
45.25	Overige werkzaamheden in de bouw	125 235	823 655	151 605	87 869	1 661	1 190 025
45.3	Bouwinstallatie	1 481 314	3 547 835	1 560 730	58 383	76 813	6 725 075
45.31	Elektrische installatie	642 851	1 606 039	882 610	28 526	4 413	3 164 439
45.32	Isolatiwerkzaamheden	114 120	295 956	89 261	2 890	182	502 409
45.33	Loodgieterswerk	584 000	1 327 402	451 866	26 213	40 028	2 429 509
45.34	Overige bouwinstallatie	140 343	318 438	136 993	754	32 190	628 718
45.4	Afwerking van gebouwen	1 266 353	3 378 387	925 960	222 475	53 676	5 846 851
45.41	Stukadoorswerk	192 870	184 736	58 846	4 717	3 178	444 347
45.42	Schrijnwerk	455 151	1 622 891	432 071	121 282	10 568	2 641 963
45.43	Vloerafwerking en wandbekleding	232 925	566 554	175 908	58 065	39 430	1 072 882
45.44	Schilderen en glaszetten	305 292	891 565	241 244	28 335	500	1 466 936
45.45	Overige werkzaamheden in verband met de afwerking van gebouwen	80 115	112 641	17 891	10 076	-	220 723
45.5	Verhuur van machines voor de bouwrijverheid met bedieningspersoneel	6 182	183 253	7 648	91 139	8 341	296 563
45.50	Verhuur van machines voor de bouwrijverheid met bedieningspersoneel	6 182	183 253	7 648	91 139	8 341	296 563
	Totaal	6 567 789	28 196 375	8 743 198	1 292 662	223 699	45 023 723

(1) Ondernemingen welke 10 personen of meer tewerkstellen

BOUWNIJVERHEID (1)

Periode : 12/1999

NACEBEL	OMSCHRIJVING	Aantal ondernemingen	Personeel				Uren (2)		
			Bedienden	Werklieden			Gebouwen	Grond-, water- en wegebouw	Voltooiing
				Gebouwen	Grond-, water- en wegebouw	Voltooiing			
45.1	Het bouwrijp maken van terreinen	120	330	984	1 588	2	109 458	199 296	628
45.11	Slopen van gebouwen; grondverzet	107	279	974	1 386	2	109 458	175 325	628
45.12	Proefboren en boren	13	51	10	202	-	-	23 971	-
45.2	Burgerlijke en utiliteitsbouw; weg- en waterbouw	1 885	11 448	40 955	22 402	986	4 095 408	2 452 327	120 257
45.21	Algemene bouwkundige en civieltechnische werken	1 260	8 097	34 626	9 821	849	3 484 900	1 081 372	106 008
45.22	Dakbedekking en bouw van dakconstructies	186	419	3 713	-	101	319 772	-	10 240
45.23	Aanleg van spoorwegen, wegen, straten, vliegvelden en sportaccomodaties	288	1 603	182	9 495	14	17 820	1 015 765	2 861
45.24	Waterbouw	34	828	84	2 104	-	7 704	232 182	-
45.25	Overige werkzaamheden in de bouw	117	501	2 350	982	22	265 212	123 008	1 148
45.3	Bouwinstallatie	719	5 083	102	50	17 204	11 089	3 642	2 579 140
45.31	Elektrische installatie	328	2 750	74	4	8 178	8 072	400	1 311 320
45.32	Isolatiwerkzaamheden	46	357	2	-	2 006	-	-	254 148
45.33	Loodgieterswerk	316	1 587	26	15	6 056	3 017	616	855 919
45.34	Overige bouwinstallatie	29	389	-	31	964	-	2 626	157 753
45.4	Afwerking van gebouwen	789	2 562	189	-	15 176	19 302	-	1 823 502
45.41	Stukadoorswerk	58	140	23	-	1 364	1 876	-	142 322
45.42	Schrijnwerk	312	1 237	111	-	5 281	11 789	-	741 867
45.43	Vloerafwerking en wandbekleding	138	436	22	-	2 305	3 021	-	274 392
45.44	Schilderen en glaszetten	228	593	21	-	5 408	1 473	-	571 600
45.45	Overige werkzaamheden in verband met de afwerking van gebouwen	53	156	12	-	818	1 143	-	93 321
45.5	Verhuur van machines voor de bouwnijverheid met bedieningspersoneel	14	63	291	12	61	39 845	1 457	9 091
45.50	Verhuur van machines voor de bouwnijverheid met bedieningspersoneel	14	63	291	12	61	39 845	1 457	9 091
	Totaal	3 527	19 486	42 521	24 052	33 429	4 275 102	2 656 722	4 532 618

(1) Ondernemingen welke 10 personen of meer tewerkstellen

(2) Vanaf januari 1999 uren gepresteerd door de werknemers (bedienden en arbeiders).

BOUWNIJVERHEID (1)

Periode : 12/1999

NACEBEL	OMSCHRIJVING	Nieuwe bestellingen (x 1000 BEF)			
		Gebouwen	Grond-, water- en wegenbouw	Voltooiing	Totaal
45.1	Het bouwrijp maken van terreinen	323 110	681 105	163	1 004 378
45.11	Slopen van gebouwen; grondverzet	323 110	603 188	163	926 461
45.12	Proefboren en boren	-	77 917	-	77 917
45.2	Burgerlijke en utiliteitsbouw; weg- en waterbouw	21 242 959	12 446 309	658 353	34 347 621
45.21	Algemene bouwkundige en civieltechnische werken	19 354 619	5 016 696	463 734	24 835 049
45.22	Dakbedekking en bouw van dakconstructies	1 153 158	-	24 353	1 177 511
45.23	Aanleg van spoorwegen, wegen, straten, vliegvelden en sportaccomodaties	25 509	5 941 663	168 408	6 135 580
45.24	Waterbouw	20 331	1 000 168	-	1 020 499
45.25	Overige werkzaamheden in de bouw	689 342	487 782	1 858	1 178 982
45.3	Bouwinstallatie	52 465	3 953	7 406 781	7 463 199
45.31	Elektrische installatie	46 473	-	3 820 501	3 866 974
45.32	Isolatiwerkzaamheden	-	-	440 354	440 354
45.33	Loodgieterswerk	5 992	1 959	2 624 061	2 632 012
45.34	Overige bouwinstallatie	-	1 994	521 865	523 859
45.4	Afwerking van gebouwen	101 193	-	5 061 919	5 163 112
45.41	Stukadoorswerk	19 334	-	280 819	300 153
45.42	Schrijnwerk	76 139	-	2 465 852	2 541 991
45.43	Vloerafwerking en wandbekleding	3 810	-	926 977	930 787
45.44	Schilderen en glaszetten	1 700	-	1 158 823	1 160 523
45.45	Overige werkzaamheden in verband met de afwerking van gebouwen	210	-	229 448	229 658
45.5	Verhuur van machines voor de bouwnijverheid met bedieningspersoneel	141 700	-	215 539	357 239
45.50	Verhuur van machines voor de bouwnijverheid met bedieningspersoneel	141 700	-	215 539	357 239
	Totaal	21 861 427	13 131 367	13 342 755	48 335 549

(1) Ondernemingen welke 10 personen of meer tewerkstellen

BOUWNIJVERHEID(1)

Periode : 12/1999

NACEBEL	OMSCHRIJVING	Nieuwe bestellingen (X 1000 BEF)					Totaal	Lonen en wedden van het trimester (in 1000 BEF)
		Brussels Hoofdstedelijk Gewest	Vlaams Gewest	Waals Gewest	E.U.	Andere landen		
45.1	Het bouwrijp maken van terreinen	94 550	571 855	325 620	12 353	-	1 004 378	530 919
45.11	Slopen van gebouwen; grondverzet	87 314	525 966	305 697	7 484	-	926 461	477 666
45.12	Proefboren en boren	7 236	45 889	19 923	4 869	-	77 917	53 253
45.2	Burgerlijke en utiliteitsbouw; weg- en waterbouw	4 323 999	19 378 037	8 838 633	1 768 019	38 933	34 347 621	14 933 961
45.21	Algemene bouwkundige en civieltechnische werken	3 483 577	12 629 282	7 061 422	1 624 126	36 642	24 835 049	10 498 711
45.22	Dakbedekking en bouw van dakconstructies	162 653	658 977	305 461	50 420	-	1 177 511	681 539
45.23	Aanleg van spoorwegen, wegen, straten, vliegvelden en sportaccommodaties	517 184	4 387 788	1 218 307	12 301	-	6 135 580	2 254 026
45.24	Waterbouw	23 439	984 460	12 600	-	-	1 020 499	807 788
45.25	Overige werkzaamheden in de bouw	137 146	717 530	240 843	81 172	2 291	1 178 982	691 897
45.3	Bouwinstallatie	1 417 562	4 158 730	1 799 551	68 659	18 697	7 463 199	5 111 040
45.31	Elektrische installatie	675 347	2 052 956	1 082 569	52 296	3 806	3 866 974	2 643 979
45.32	Isolatiwerkzaamheden	100 662	244 202	93 330	2 160	-	440 354	531 216
45.33	Loodgieterswerk	498 539	1 631 537	488 481	13 455	-	2 632 012	1 597 509
45.34	Overige bouwinstallatie	143 014	230 035	135 171	748	14 891	523 859	338 336
45.4	Afwerking van gebouwen	1 166 768	2 920 079	861 781	209 209	5 275	5 163 112	3 316 870
45.41	Stukadoorswerk	58 348	193 444	39 463	6 489	2 409	300 153	248 101
45.42	Schrijnwerk	581 334	1 476 490	388 492	93 053	2 622	2 541 991	1 346 554
45.43	Vloerafwerking en wandbekleding	155 162	527 955	173 390	74 175	105	930 787	493 391
45.44	Schilderen en glaszetten	274 185	623 385	231 274	31 540	139	1 160 523	1 049 490
45.45	Overige werkzaamheden in verband met de afwerking van gebouwen	97 739	98 805	29 162	3 952	-	229 658	179 334
45.5	Verhuur van machines voor de bouwnijverheid met bedieningspersoneel	6 716	222 547	8 615	102 198	17 163	357 239	107 236
45.50	Verhuur van machines voor de bouwnijverheid met bedieningspersoneel	6 716	222 547	8 615	102 198	17 163	357 239	107 236
	Totaal	7 009 595	27 251 248	11 834 200	2 160 438	80 068	48 335 549	24 000 026

(1) Ondernemingen welke 10 personen of meer tewerkstellen

BOUWNIJVERHEID (1)

Periode : 01/2000

NACEBEL	OMSCHRIJVING	Aantal onder- nemingen	Personeel				Uren (2)		
			Bedienden	Werklieden			Gebouwen	Grond-, water- en wegen- bouw	Voltooiing
				Gebouwen	Grond-, water- en wegen- bouw	Voltooiing			
45.1	Het bouwrijp maken van terreinen	118	325	970	1 608	2	106 968	194 892	512
45.11	Slopen van gebouwen; grondverzet	106	276	970	1 402	2	106 968	170 985	512
45.12	Proefboren en boren	12	49	-	206	-	-	23 907	-
45.2	Burgerlijke en utiliteitsbouw; weg- en waterbouw	1 866	11 510	40 903	22 894	934	4 134 363	2 384 602	109 038
45.21	Algemene bouwkundige en civieltechnische werken	1 234	8 132	34 565	10 195	803	3 502 090	1 044 231	95 716
45.22	Dakbedekking en bouw van dakconstructies	184	428	3 718	-	106	351 890	-	9 736
45.23	Aanleg van spoorwegen, wegen, straten, vliegvelden en sportaccommodaties	296	1 623	188	9 646	14	16 839	940 181	2 774
45.24	Waterbouw	34	826	83	2 089	-	6 949	288 004	-
45.25	Overige werkzaamheden in de bouw	118	501	2 349	964	11	256 595	112 186	812
45.3	Bouwinstallatie	707	5 171	106	32	17 189	12 278	2 946	2 625 904
45.31	Elektrische installatie	327	2 837	78	2	8 242	8 033	256	1 387 735
45.32	Isolatiwerkzaamheden	44	343	2	-	1 998	-	-	252 036
45.33	Loodgieterswerk	307	1 596	26	-	5 985	4 245	-	829 409
45.34	Overige bouwinstallatie	29	395	-	30	964	-	2 690	156 724
45.4	Afwerking van gebouwen	773	2 570	180	-	15 035	16 193	-	1 679 412
45.41	Stukadoorswerk	58	138	22	-	1 381	1 308	-	129 272
45.42	Schrijnwerk	305	1 246	99	-	5 254	10 376	-	704 580
45.43	Vloerafwerking en wandbekleding	134	428	22	-	2 273	2 643	-	247 310
45.44	Schilderen en glaszetten	223	603	25	-	5 308	1 434	-	516 061
45.45	Overige werkzaamheden in verband met de afwerking van gebouwen	53	155	12	-	819	432	-	82 189
45.5	Verhuur van machines voor de bouwnijverheid met bedieningspersoneel	14	64	293	12	59	38 591	1 420	12 620
45.50	Verhuur van machines voor de bouwnijverheid met bedieningspersoneel	14	64	293	12	59	38 591	1 420	12 620
	Totaal	3 478	19 640	42 452	24 546	33 219	4 308 393	2 583 860	4 427 486

(1) Ondernemingen welke 10 personen of meer tewerkstellen

(2) Vanaf januari 1999 uren gepresteerd door de werknemers (bedienden en arbeiders).

BOUWNIJVERHEID (1)

Periode : 01/2000

NACEBEL	OMSCHRIJVING	Nieuwe bestellingen (x 1000 BEF)			
		Gebouwen	Grond-, water- en wegebouw	Voltooiing	Totaal
45.1	Het bouwrijp maken van terreinen	373 579	545 909	163	919 651
45.11	Slopen van gebouwen; grondverzet	373 579	470 108	163	843 850
45.12	Proefboren en boren	-	75 801	-	75 801
45.2	Burgerlijke en utiliteitsbouw; weg- en waterbouw	17 879 439	11 638 482	468 251	29 986 172
45.21	Algemene bouwkundige en civieltechnische werken	15 918 584	6 188 410	430 362	22 537 356
45.22	Dakbedekking en bouw van dakconstructies	1 091 984	-	21 261	1 113 245
45.23	Aanleg van spoorwegen, wegen, straten, vliegvelden en sportaccomodaties	45 907	4 345 186	13 894	4 404 987
45.24	Waterbouw	7 603	834 507	-	842 110
45.25	Overige werkzaamheden in de bouw	815 361	270 379	2 734	1 088 474
45.3	Bouwinstallatie	29 494	25 156	6 954 266	7 008 916
45.31	Elektrische installatie	23 849	4 972	3 467 354	3 496 175
45.32	Isolatiwerkzaamheden	-	-	467 779	467 779
45.33	Loodgieterswerk	5 645	18 316	2 490 954	2 514 915
45.34	Overige bouwinstallatie	-	1 868	528 179	530 047
45.4	Afwerking van gebouwen	56 535	-	4 244 984	4 301 519
45.41	Stukadoorswerk	5 169	-	315 138	320 307
45.42	Schrijnwerk	23 845	-	1 996 661	2 020 506
45.43	Vloerafwerking en wandbekleding	15 694	-	749 363	765 057
45.44	Schilderen en glaszetten	1 499	-	997 964	999 463
45.45	Overige werkzaamheden in verband met de afwerking van gebouwen	10 328	-	185 858	196 186
45.5	Verhuur van machines voor de bouwnijverheid met bedieningspersoneel	102 703	-	97 201	199 904
45.50	Verhuur van machines voor de bouwnijverheid met bedieningspersoneel	102 703	-	97 201	199 904
	Totaal	18 441 750	12 209 547	11 764 865	42 416 162

(1) Ondernemingen welke 10 personen of meer tewerkstellen

BOUWNIJVERHEID(1)

Periode : 01/2000

NACEBEL	OMSCHRIJVING	Nieuwe bestellingen (X 1000 BEF)					Totaal
		Brussels Hoofdstedelijk Gewest	Vlaams Gewest	Waals Gewest	E.U.	Andere landen	
45.1	Het bouwrijp maken van terreinen	107 592	481 336	316 920	11 891	1 912	919 651
45.11	Slopen van gebouwen; grondverzet	104 678	446 915	283 307	7 038	1 912	843 850
45.12	Proefboren en boren	2 914	34 421	33 613	4 853	-	75 801
45.2	Burgerlijke en utiliteitsbouw; weg- en waterbouw	3 486 571	16 625 673	7 862 234	1 930 853	80 841	29 986 172
45.21	Algemene bouwkundige en civieltechnische werken	2 779 250	11 366 618	6 477 669	1 836 802	77 017	22 537 356
45.22	Dakbedekking en bouw van dakconstructies	142 578	569 422	381 657	19 588	-	1 113 245
45.23	Aanleg van spoorwegen, wegen, straten, vliegvelden en sportaccomodaties	415 124	3 136 143	852 636	1 084	-	4 404 987
45.24	Waterbouw	61 209	747 403	15 499	17 999	-	842 110
45.25	Overige werkzaamheden in de bouw	88 410	806 087	134 773	55 380	3 824	1 088 474
45.3	Bouwinstallatie	1 748 392	3 510 720	1 612 473	102 998	34 333	7 008 916
45.31	Elektrische installatie	697 767	1 769 176	989 347	32 384	7 501	3 496 175
45.32	Isolatiwerkzaamheden	142 692	234 476	86 785	927	2 899	467 779
45.33	Loodgieterswerk	753 022	1 273 713	417 147	67 975	3 058	2 514 915
45.34	Overige bouwinstallatie	154 911	233 355	119 194	1 712	20 875	530 047
45.4	Afwerking van gebouwen	981 563	2 385 372	768 497	156 578	9 509	4 301 519
45.41	Stukadoorswerk	80 167	191 928	45 494	2 718	-	320 307
45.42	Schrijnwerk	467 616	1 127 675	337 760	83 614	3 841	2 020 506
45.43	Vloerafwerking en wandbekleding	153 194	428 225	136 488	41 482	5 668	765 057
45.44	Schilderen en glaszetten	238 787	515 984	224 302	20 390	-	999 463
45.45	Overige werkzaamheden in verband met de afwerking van gebouwen	41 799	121 560	24 453	8 374	-	196 186
45.5	Verhuur van machines voor de bouwnijverheid met bedieningspersoneel	4 623	109 504	15 239	41 554	28 984	199 904
45.50	Verhuur van machines voor de bouwnijverheid met bedieningspersoneel	4 623	109 504	15 239	41 554	28 984	199 904
	Totaal	6 328 741	23 112 605	10 575 363	2 243 874	155 579	42 416 162

(1) Ondememingen welke 10 personen of meer tewerkstellen

BOUWNIJVERHEID (1)

Periode : 02/2000

NACEBEL	OMSCHRIJVING	Aantal ondernemingen	Personeel				Uren (2)		
			Bedienden	Werklieden			Gebouwen	Grond-, water- en wegebouw	Voltooiing
				Gebouwen	Grond-, water- en wegebouw	Voltooiing			
45.1	Het bouwrijp maken van terreinen	119	323	990	1 628	-	142 872	237 150	-
45.11	Slopen van gebouwen; grondverzet	107	273	990	1 415	-	142 872	205 355	-
45.12	Proefboren en boren	12	50	-	213	-	-	31 795	-
45.2	Burgerlijke en utiliteitsbouw; weg- en waterbouw	1 882	11 585	41 123	22 571	1 004	5 455 866	3 236 416	146 724
45.21	Algemene bouwkundige en civieltechnische werken	1 244	8 179	34 722	9 759	869	4 675 653	1 415 070	127 781
45.22	Dakbedekking en bouw van dakconstructies	185	434	3 738	-	109	414 591	-	13 767
45.23	Aanleg van spoorwegen, wegen, straten, vliegvelden en sportaccommodaties	298	1 633	189	9 752	14	23 883	1 306 458	3 768
45.24	Waterbouw	34	831	82	2 091	-	11 372	372 714	-
45.25	Overige werkzaamheden in de bouw	121	508	2 392	969	12	330 367	142 174	1 408
45.3	Bouwinstallatie	714	5 191	108	45	17 302	15 665	4 836	3 010 530
45.31	Elektrische installatie	329	2 847	78	2	8 311	11 078	336	1 506 793
45.32	Isolatiwerkzaamheden	45	352	2	-	2 020	-	-	288 224
45.33	Loodgieterswerk	311	1 596	28	12	6 009	4 587	712	1 033 771
45.34	Overige bouwinstallatie	29	396	-	31	962	-	3 788	181 742
45.4	Afwerking van gebouwen	780	2 588	172	-	15 111	20 454	-	2 153 512
45.41	Stukadoorswerk	58	141	23	-	1 386	1 986	-	167 901
45.42	Schrijnwerk	307	1 248	99	-	5 282	13 903	-	896 101
45.43	Vloerafwerking en wandbekleding	135	439	14	-	2 280	1 529	-	322 461
45.44	Schilderen en glaszetten	227	605	25	-	5 362	1 628	-	655 584
45.45	Overige werkzaamheden in verband met de afwerking van gebouwen	53	155	11	-	801	1 408	-	111 465
45.5	Verhuur van machines voor de bouwnijverheid met bedieningspersoneel	14	64	291	12	59	44 892	1 698	12 938
45.50	Verhuur van machines voor de bouwnijverheid met bedieningspersoneel	14	64	291	12	59	44 892	1 698	12 938
	Totaal	3 509	19 751	42 684	24 256	33 476	5 679 749	3 480 100	5 323 704

(1) Ondernemingen welke 10 personen of meer tewerkstellen

(2) Vanaf januari 1999 uren gepresteerd door de werknemers (bedienden en arbeiders).

BOUWNIJVERHEID (1)

Periode : 02/2000

NACEBEL	OMSCHRIJVING	Nieuwe bestellingen (x 1000 BEF)			Totaal
		Gebouwen	Grond-, water- en wegenbouw	Voltooiing	
45.1	Het bouwrijp maken van terreinen	276 305	636 501	153	912 959
45.11	Slopen van gebouwen; grondverzet	276 305	551 963	153	828 421
45.12	Proefboren en boren	-	84 538	-	84 538
45.2	Burgerlijke en utiliteitsbouw; weg- en waterbouw	19 055 287	7 200 246	429 743	26 685 276
45.21	Algemene bouwkundige en civieltechnische werken	16 991 923	2 234 814	396 124	19 622 861
45.22	Dakbedekking en bouw van dakconstructies	1 327 692	-	28 740	1 356 432
45.23	Aanleg van spoorwegen, wegen, straten, vliegvelden en sportaccomodaties	24 700	3 596 330	3 882	3 624 912
45.24	Waterbouw	13 805	1 080 686	-	1 094 491
45.25	Overige werkzaamheden in de bouw	697 167	288 416	997	986 580
45.3	Bouwinstallatie	42 230	18 227	7 437 678	7 498 135
45.31	Elektrische installatie	35 322	7 433	3 603 795	3 646 550
45.32	Isolatiwerkzaamheden	-	-	528 318	528 318
45.33	Loodgieterswerk	6 908	5 198	2 725 206	2 737 312
45.34	Overige bouwinstallatie	-	5 596	580 359	585 955
45.4	Afwerking van gebouwen	41 859	-	4 904 680	4 946 539
45.41	Stukadoorswerk	8 841	-	342 789	351 630
45.42	Schrijnwerk	31 176	-	2 268 227	2 299 403
45.43	Vloerafwerking en wandbekleding	1 171	-	934 845	936 016
45.44	Schilderen en glaszetten	-	-	1 122 773	1 122 773
45.45	Overige werkzaamheden in verband met de afwerking van gebouwen	671	-	236 046	236 717
45.5	Verhuur van machines voor de bouwnijverheid met bedieningspersoneel	126 884	-	105 389	232 273
45.50	Verhuur van machines voor de bouwnijverheid met bedieningspersoneel	126 884	-	105 389	232 273
	Totaal	19 542 565	7 854 974	12 877 643	40 275 182

(1) Ondernemingen welke 10 personen of meer tewerkstellen

BOUWNIJVERHEID(1)

Periode : 02/2000

NACEBEL	OMSCHRIJVING	Nieuwe bestellingen (X 1000 BEF)					Totaal
		Brussels Hoofdstedelijk Gewest	Vlaams Gewest	Waals Gewest	E.U.	Andere landen	
45.1	Het bouwrijp maken van terreinen	101 807	607 531	188 315	15 306	-	912 959
45.11	Slopen van gebouwen; grondverzet	94 957	560 307	162 734	10 423	-	828 421
45.12	Proefboren en boren	6 850	47 224	25 581	4 883	-	84 538
45.2	Burgerlijke en utiliteitsbouw; weg- en waterbouw	3 435 943	16 553 595	6 140 823	519 305	35 610	26 685 276
45.21	Algemene bouwkundige en civieltechnische werken	2 712 022	11 824 924	4 676 875	379 894	29 146	19 622 861
45.22	Dakbedekking en bouw van dakconstructies	238 971	719 364	364 895	33 202	-	1 356 432
45.23	Aanleg van spoorwegen, wegen, straten, vliegvelden en sportaccomodaties	333 938	2 329 107	935 901	25 966	-	3 624 912
45.24	Waterbouw	11 778	1 064 365	18 348	-	-	1 094 491
45.25	Overige werkzaamheden in de bouw	139 234	615 835	144 804	80 243	6 464	986 580
45.3	Bouwinstallatie	1 785 696	3 928 273	1 546 639	71 987	165 540	7 498 135
45.31	Elektrische installatie	779 862	1 938 862	878 638	38 060	11 128	3 646 550
45.32	Isolatiwerkzaamheden	169 337	278 621	78 897	1 463	-	528 318
45.33	Loodgieterswerk	663 891	1 471 909	448 880	30 744	121 888	2 737 312
45.34	Overige bouwinstallatie	172 606	238 881	140 224	1 720	32 524	585 955
45.4	Afwerking van gebouwen	999 278	2 830 295	905 756	197 457	13 753	4 946 539
45.41	Stukadoorswerk	63 083	213 483	65 789	6 440	2 835	351 630
45.42	Schrijnwerk	359 547	1 411 405	425 669	101 964	818	2 299 403
45.43	Vloerafwerking en wandbekleding	204 270	477 659	177 393	66 597	10 097	936 016
45.44	Schilderen en glaszetten	295 153	604 512	207 385	15 723	-	1 122 773
45.45	Overige werkzaamheden in verband met de afwerking van gebouwen	77 225	123 236	29 520	6 733	3	236 717
45.5	Verhuur van machines voor de bouwnijverheid met bedieningspersoneel	5 739	148 127	6 267	64 500	7 640	232 273
45.50	Verhuur van machines voor de bouwnijverheid met bedieningspersoneel	5 739	148 127	6 267	64 500	7 640	232 273
	Totaal	6 328 463	24 067 821	8 787 800	868 555	222 543	40 275 182

(1) Ondernemingen welke 10 personen of meer tewerkstellen

Statistiek van de toegestane en begonnen gebouwen

Definities van de gebruikte termen

Woongebouw

Woongebouwen zijn gebouwen die uitsluitend of hoofdzakelijk bestemd zijn voor huisvesting. In deze gebouwen moet meer dan 50% van de totale oppervlakte bestemd zijn voor huisvesting.

Niet-woongebouw

Niet-woongebouwen zijn gebouwen die uitsluitend of hoofdzakelijk bestemd zijn voor een ander gebruik dan huisvesting. In deze gebouwen moet meer dan 50% van de totale oppervlakte bestemd zijn voor een ander gebruik dan huisvesting.

Woning

De woning is het gebouw of het gedeelte van het gebouw bestemd voor de huisvesting van een gezin en als dusdanig gebruikt. Onder gezin wordt verstaan zowel het particulier (familiaal) gezin als het collectief gezin. Dit laatste omvat

- groepen van personen die samenleven in weeshuizen, in tehuizen voor bejaarden, in homes voor arbeiders, in weldadigheidsinrichtingen en in andere gestichten
- kloostergemeenschappen
- militairen in kazernes
- gevangenen in tuchthuizen

Woonvertrek

omvat : keuken, eetkamer, woonkamer, slaapkamer, veranda, bureel gebruikt voor uitoefenen van beroepen zoals arts, notaris, advocaat, architect, ..., zolder en kelder indien ze de functie van één van voorgaande vertrekken vervullen

omvat niet : badkamer, toilet, trap, gang, bergplaats, washuis, kelder, zolder, garage, bijgebouw,...

Bewoonbare oppervlakte

Deze oppervlakte is de som van de oppervlaktes van alle woonvertrekken op de verschillende niveaus.

Totale oppervlakte

Deze oppervlakte is de som van de oppervlaktes van alle vertrekken.

Volume

Het volume is het produkt van de oppervlakte van het gelijkvloers met het hoogteverschil tussen de vloer van de benedenverdieping en de halve hoogte van het dak of, indien het om een plat dak gaat, tot de bovenzijde van het dak.

Nieuwbouw

Gebouw volledig nieuw, al dan niet gelegen op een plaats waar reeds vroeger werd gebouwd.

Verbouwing

Verbouwing omvat zowel renovatie als uitbreiding van een gebouw als het plaatsen van bijgebouwen op hetzelfde stuk bouwgrond.

Om opgenomen te worden in de statistieken moet een verbouwing aan minstens één van volgende voorwaarden voldoen.

- vermeerdering of vermindering van de oppervlakte of het volume van het gebouw
- vermeerdering of vermindering van het aantal in het gebouw beschikbare woningen
- wijziging van bestemming van het gebouw
- voor bijgebouwen zoals tuinhuisjes, serres, hokken voor dieren, ... :
minimumoppervlakte 21 m² (uitzondering : garages worden altijd opgenomen)

Bouwvergunningen

volgens reële datum van uitreiking, ontbrekende informatie is bijgeschat*

* als gevolg van afrondingen kunnen de totalen verschillen van de som van de waarden van de delen

Bouwvergunningen

Woongebouwen, indeling per provincie

	België	Brussels Hfdst. Gewest	Antwer- pen	Limburg	Oost- Vlaan- deren	Vlaams Brabant	West- Vlaan- deren	Waals Brabant	Hene- gouwen	Luik	Luxem- burg	Namen
1997	34.451	329	5.155	3.620	5.562	3.842	4.449	1.400	3.372	3.751	1.210	1.761
1998	24.944	211	3.532	3.130	3.983	2.737	3.302	1.057	2.345	2.533	897	1.219
1999	29.321	344	4.244	3.208	4.488	3.368	3.821	1.316	2.914	2.965	1.168	1.517
1998												
December	2.036	9	308	227	321	241	298	77	207	168	71	108
1999												
Januari	1.916	25	275	171	301	290	247	89	176	186	67	88
Februari	2.212	10	358	238	390	286	284	75	165	222	68	115
Maart	3.028	78	442	354	465	350	357	154	271	298	109	148
April	2.368	32	296	270	395	256	271	107	277	231	88	142
Mei	2.437	24	349	246	397	246	235	117	228	352	107	136
Juni	2.915	31	417	262	472	292	376	155	285	324	131	171
Juli	2.425	18	314	274	266	296	323	118	319	257	109	132
Augustus	2.528	25	395	301	358	317	255	95	232	242	137	172
September	2.327	30	322	293	331	302	261	94	245	257	93	99
Oktober	2.310	22	310	270	404	236	332	98	242	206	68	123
November	2.185	21	339	210	337	226	267	115	262	192	109	105
December	2.703	27	427	319	372	271	613	97	212	199	81	85
2000												
Januari	2.255	20	357	252	347	240	255	107	226	248	104	98

Niet-woongebouwen, indeling per provincie

	België	Brussels Hfdst. Gewest	Antwer- pen	Limburg	Oost- Vlaan- deren	Vlaams Brabant	West- Vlaan- deren	Waals Brabant	Hene- gouwen	Luik	Luxem- burg	Namen
1997	6.735	56	1.000	661	984	429	1.390	135	734	663	319	364
1998	6.911	69	867	629	1.124	446	1.366	197	742	772	342	356
1999	7.196	64	1.050	661	1.147	420	1.136	169	887	805	398	463
1998												
December	553	4	94	48	80	37	103	13	49	54	32	39
1999												
Januari	443	7	62	54	63	23	53	8	87	38	16	32
Februari	490	2	70	57	73	43	79	9	47	61	18	31
Maart	686	13	103	63	110	40	108	14	79	85	39	32
April	613	5	75	67	99	34	104	14	67	69	45	33
Mei	584	2	60	45	100	32	126	18	72	61	27	41
Juni	702	6	78	67	118	35	126	23	99	87	27	35
Juli	596	5	64	41	77	37	104	15	78	71	43	60
Augustus	690	5	97	53	93	33	97	17	104	77	50	63
September	634	2	97	58	109	33	99	11	65	81	47	31
Oktober	581	1	91	60	104	41	74	12	72	58	24	43
November	545	8	121	36	89	36	69	12	57	57	29	29
December	635	7	131	60	111	34	96	15	58	58	33	32
2000												
Januari	538	3	106	53	63	28	75	14	70	42	38	47

Bouwvergunningen

Woongebouwen

	Totaal aantal		Volume (in m ³)	Oppervlakte (in m ²)		Aantal gebouwen met één woning
	Gebouwen	Woningen		Bewoonbare	Totale	
1997	34.451	50.078	30.042.160	6.463.089	9.837.958	32.122
1998	24.944	37.837	23.630.800	5.040.687	7.741.207	23.039
1999	29.321	45.297	28.287.632	5.585.301	9.391.354	27.128
1998						
December	2.036	3.028	1.932.507	407.855	627.853	1.896
1999						
Januari	1.916	3.116	1.976.588	403.767	661.088	1.765
Februari	2.212	3.096	2.007.049	414.137	662.977	2.043
Maart	3.028	4.580	2.934.909	571.731	956.997	2.839
April	2.368	3.448	2.221.231	427.524	721.076	2.205
Mei	2.437	3.732	2.357.213	448.173	769.399	2.255
Juni	2.915	4.548	2.875.525	563.183	968.165	2.715
Juli	2.425	3.549	2.239.150	438.692	739.739	2.263
Augustus	2.528	4.217	2.526.298	502.379	857.311	2.308
September	2.327	3.818	2.339.270	455.314	780.610	2.125
Oktober	2.310	3.574	2.185.210	432.184	722.363	2.137
November	2.185	3.472	2.063.987	407.236	694.415	2.014
December	2.703	4.182	2.647.572	527.469	865.781	2.490
2000						
Januari	2.255	3.430	2.204.462	419.282	731.331	2.096

Niet-woongebouwen

	Aantal gebouwen	Volume (in m ³)	Totale oppervlakte (in m ²)
1997	6.735	39.723.520	6.637.458
1998	6.911	44.391.584	7.394.989
1999	7.196	50.649.840	8.061.705
1998			
December	553	3.170.626	587.020
1999			
Januari	443	2.817.928	532.305
Februari	490	4.438.084	473.238
Maart	686	4.831.376	740.573
April	613	5.086.232	845.950
Mei	584	3.164.708	511.410
Juni	702	3.894.499	643.796
Juli	596	3.687.591	613.348
Augustus	690	5.196.729	846.457
September	634	4.288.471	734.147
Oktober	581	4.857.881	739.462
November	545	3.604.252	690.291
December	635	4.818.483	692.684
2000			
Januari	538	3.449.158	558.002

Bouwvergunningen

Niet-woongebouwen, indeling naar volume

	Minder dan 3000 m ³			3000 tot 9999 m ³			10000 tot 19999 m ³		
	Aantal gebouwen	Volume (in m ³)	Tot. oppervl. (in m ²)	Aantal gebouwen	Volume (in m ³)	Tot. oppervl. (in m ²)	Aantal gebouwen	Volume (in m ³)	Tot. oppervl. (in m ²)
1997	4.405	4.221.092	1.058.389	1.633	8.504.460	1.703.220	334	4.626.550	831.894
1998	4.343	4.081.528	1.018.137	1.786	9.645.267	1.910.786	391	5.545.971	1.006.803
1999	4.705	3.914.173	998.561	1.679	9.054.754	1.799.015	392	5.470.837	1.002.263
1998									
December	346	316.700	80.262	137	767.513	155.933	41	573.442	103.682
1999									
Januari	304	234.740	58.241	86	455.547	92.415	24	352.503	77.159
Februari	343	289.798	74.072	92	526.669	104.318	25	346.121	56.778
Maart	438	346.941	96.965	171	968.614	200.659	37	517.847	87.597
April	394	342.124	87.015	154	843.931	172.483	24	349.839	71.003
Mei	377	326.355	79.986	148	792.197	147.632	28	374.195	72.896
Juni	433	403.412	101.175	194	1.090.746	198.531	41	551.551	96.668
Juli	384	350.954	85.878	153	824.020	157.871	29	399.768	80.609
Augustus	466	392.797	98.492	144	750.332	157.750	35	502.967	83.266
September	402	298.385	74.690	164	818.073	172.770	38	544.306	113.288
Oktober	361	290.941	74.924	148	793.393	155.184	31	412.359	70.215
November	367	283.222	70.324	110	558.001	112.585	35	499.510	87.888
December	436	354.504	96.799	115	633.231	126.817	45	619.871	104.896
2000									
Januari	347	284.756	71.782	116	616.227	130.303	37	501.735	86.504
	20000 tot 49999 m ³			50000 m ³ en meer					
	Aantal gebouwen	Volume (in m ³)	Totale oppervlakte (in m ²)	Aantal gebouwen	Volume (in m ³)	Totale oppervlakte (in m ²)			
1997	226	6.911.297	1.119.915	137	15.487.454	1.924.040			
1998	247	7.515.015	1.315.331	143	17.634.976	2.144.467			
1999	253	7.691.481	1.303.427	170	24.556.448	2.960.431			
1998									
December	23	724.388	121.482	6	788.709	125.670			
1999									
Januari	20	615.828	104.376	9	1.159.394	200.122			
Februari	18	567.249	84.165	12	2.708.349	153.912			
Maart	24	805.316	123.401	16	2.192.817	231.960			
April	25	722.031	129.931	16	2.828.460	385.529			
Mei	24	663.815	110.712	7	1.008.294	100.194			
Juni	23	748.254	135.350	10	1.100.734	112.079			
Juli	15	425.629	87.554	15	1.687.386	201.446			
Augustus	27	805.131	113.010	18	2.745.714	393.948			
September	12	356.465	69.078	17	2.271.482	304.332			
Oktober	24	820.134	144.938	17	2.541.228	294.210			
November	18	498.087	77.183	15	1.765.587	342.323			
December	22	663.635	123.752	18	2.547.461	240.430			
2000									
Januari	27	750.380	116.935	11	1.296.218	152.487			

Bouwvergunningen

Verbouwingen bij woongebouwen, indeling per provincie

	België	Brussels Hfdst. Gewest	Antwer- pen	Limburg	Oost- Vlaan- deren	Vlaams Brabant	West- Vlaan- deren	Waals Brabant	Hene- gouwen	Luik	Luxem- burg	Namen
1997	21.623	1.064	2.846	1.562	3.426	1.949	2.956	945	2.443	2.674	691	1.067
1998	23.436	1.027	3.084	1.922	4.126	2.399	3.105	981	2.419	2.681	641	1.054
1999	25.811	996	3.762	2.195	3.991	2.601	3.530	1.235	2.603	2.908	736	1.284
1998												
December	1.779	76	267	119	309	176	258	60	166	179	45	123
1999												
Januari	1.480	95	235	124	235	139	205	57	166	133	37	53
Februari	1.775	85	236	155	259	202	275	80	150	214	42	75
Maart	2.426	86	400	187	366	261	344	125	211	287	56	101
April	2.211	75	359	192	403	232	306	102	185	191	56	108
Mei	2.280	83	307	195	384	239	366	125	200	214	56	110
Juni	2.693	80	346	209	458	259	390	144	267	321	78	140
Juli	2.290	78	307	167	290	257	299	116	269	293	66	147
Augustus	2.370	118	323	230	275	218	292	83	261	315	90	165
September	2.171	78	309	245	329	189	274	110	208	255	78	97
Oktober	2.173	80	309	186	378	201	246	87	244	256	70	117
November	1.897	74	297	131	261	205	254	101	240	198	53	84
December	2.075	64	333	174	351	200	278	103	201	231	54	86
2000												
Januari	1.970	90	297	185	332	155	280	83	195	187	67	99

Verbouwingen bij niet-woongebouwen, indeling per provincie

	België	Brussels Hfdst. Gewest	Antwer- pen	Limburg	Oost- Vlaan- deren	Vlaams Brabant	West- Vlaan- deren	Waals Brabant	Hene- gouwen	Luik	Luxem- burg	Namen
1997	5.332	198	882	544	913	327	945	132	443	575	185	188
1998	5.549	177	806	640	957	400	974	110	525	523	243	193
1999	6.293	208	1.120	687	1.100	494	1.055	157	479	567	206	225
1998												
December	480	11	92	51	72	35	73	6	48	42	23	27
1999												
Januari	353	14	49	35	65	32	51	8	30	42	19	8
Februari	463	18	64	50	74	32	96	11	38	56	11	13
Maart	612	22	110	66	116	64	98	13	35	52	20	16
April	490	9	106	49	102	26	75	6	40	37	13	27
Mei	507	15	89	39	106	33	106	15	34	28	20	22
Juni	595	18	103	69	107	42	109	14	45	52	17	18
Juli	530	14	68	53	79	46	102	11	49	75	15	17
Augustus	563	19	96	67	58	46	102	19	60	41	24	30
September	576	13	108	78	96	55	88	19	32	49	22	15
Oktober	570	23	108	52	112	39	98	13	40	45	18	21
November	470	17	101	51	72	37	64	17	31	43	12	22
December	566	25	116	77	112	43	65	10	44	45	14	15
2000												
Januari	492	14	102	58	92	35	83	14	29	26	17	22

Bouwvergunningen

Woongebouwen, januari 2000

	Totaal aantal		Volume (in m ³)	oppervlakte (in m ²)		Aantal ge- bouwen met één woning	Aantal verbou- wingen
	Gebouwen	Woningen		Bewoonbare	Totale		
België	2.255	3.430	2.204.462	419.282	731.331	2.096	1.970
Brussels Hoofdstedelijk Gewest	20	262	113.208	21.750	38.475	9	90
Vlaams Gewest	1.452	1.918	1.320.368	269.223	432.995	1.365	1.250
Provincie Antwerpen	357	508	356.002	75.761	119.251	328	297
Antwerpen	130	216	137.722	29.215	45.977	114	144
Mechelen	86	135	89.579	18.324	29.327	79	75
Turnhout	141	157	128.702	28.222	43.950	135	78
Provincie Limburg	252	305	234.164	50.154	81.150	236	185
Hasselt	121	150	107.450	23.052	37.464	114	92
Maaseik	88	112	84.161	18.410	28.751	79	52
Tongeren	43	43	42.555	8.691	14.936	43	42
Provincie Oost-Vlaanderen	347	478	308.824	62.856	95.668	330	332
Aalst	87	90	70.292	14.990	22.769	86	55
Dendermonde	38	71	39.399	8.185	12.527	33	42
Eeklo	28	29	20.412	4.002	5.894	27	31
Gent	99	171	98.847	20.542	30.545	93	128
Oudenaarde	39	50	29.624	5.779	9.164	37	26
Sint-Niklaas	57	68	50.257	9.359	14.773	55	50
Provincie Vlaams Brabant	240	281	202.039	32.921	65.982	229	155
Halle-Vilvoorde	124	135	97.438	17.229	31.978	119	85
Leuven	116	147	104.603	15.692	34.005	110	70
Provincie West-Vlaanderen	255	345	219.444	47.555	70.965	242	280
Brugge	60	84	60.448	12.364	19.459	56	86
Diksmuide	11	11	7.939	1.912	2.765	11	17
Ieper	19	37	17.860	2.940	5.581	17	24
Kortrijk	64	81	52.022	11.320	16.355	61	55
Oostende	21	36	19.714	5.392	7.162	18	10
Roeselare	45	45	30.686	7.266	9.669	45	56
Tielt	18	18	19.077	3.429	5.944	18	16
Veurne	16	33	11.704	2.933	4.031	15	15

Bouwvergunningen

Woongebouwen, januari 2000 - vervolg en einde

	Totaal aantal		Volume (in m ³)	oppervlakte (in m ²)		Aantal ge- bouwen met één woning	Aantal verbou- wingen
	Gebouwen	Woningen		Bewoonbare	Totale		
Waals Gewest	783	1.250	771.204	128.320	259.867	722	630
Provincie Waals Brabant	107	120	86.599	15.048	30.204	103	83
Nijvel	107	120	86.599	15.048	30.204	103	83
Provincie Henegouwen	226	254	155.871	28.143	50.425	220	195
Aat	37	37	22.364	3.715	6.287	37	5
Charleroi	47	50	31.672	5.603	10.839	45	65
Bergen	27	27	17.035	2.975	6.027	27	30
Moeskroen	11	11	6.908	1.384	2.496	11	15
Zinnik	32	56	31.649	5.883	9.421	28	36
Thuin	39	39	27.307	4.782	8.860	39	19
Doornik	33	33	18.939	3.801	6.495	33	24
Provincie Luik	248	645	344.974	53.023	113.976	205	187
Hoei	33	42	25.789	4.335	8.269	32	24
Luik	128	497	229.168	33.724	75.052	97	100
Verviers	64	82	73.100	12.036	24.937	54	58
Borgworm	22	23	16.919	2.927	5.720	21	5
Provincie Luxemburg	104	108	81.001	13.293	27.503	101	67
Aarlen	12	12	12.506	1.877	4.324	12	11
Bastenaken	16	16	13.632	1.914	4.263	16	8
Marche-en-Famenne	21	21	12.571	2.237	4.413	21	19
Neufchâteau	33	35	24.409	4.198	8.510	31	11
Virton	23	25	17.883	3.067	5.993	22	18
Provincie Namen	98	123	102.767	18.823	37.769	94	99
Dinant	30	30	25.009	4.451	8.873	30	28
Namen	65	91	76.526	14.150	28.477	61	49
Philippeville	2	2	1.233	222	419	2	22

Bouwvergunningen

Niet-woongebouwen, januari 2000

	Totaal aantal		Volume (in m ³)	Oppervlakte (in m ²)	
	Gebouwen	Woningen		Bewoonbare	Totale
België	538	98	3.449.158	10.813	558.002
Brussels Hoofdstedelijk Gewest	3	1	7.122	224	1.142
Vlaams Gewest	324	83	2.412.681	9.155	384.813
Provincie Antwerpen	106	23	844.150	2.129	147.741
Antwerpen	41	5	345.377	764	68.973
Mechelen	28	11	259.871	406	39.101
Turnhout	38	7	238.902	958	39.668
Provincie Limburg	53	23	250.018	3.110	45.627
Hasselt	25	19	110.301	2.556	23.852
Maaseik	18	2	62.991	214	11.222
Tongeren	9	2	76.727	340	10.553
Provincie Oost-Vlaanderen	63	15	758.399	1.680	85.248
Aalst	8	0	50.542	0	9.569
Dendermonde	4	0	90.839	0	15.251
Eeklo	7	0	38.716	0	7.473
Gent	19	11	285.032	1.003	17.423
Oudenaarde	10	2	47.233	416	7.597
Sint-Niklaas	14	2	246.037	261	27.936
Provincie Vlaams Brabant	28	10	175.462	817	43.213
Halle-Vilvoorde	17	9	154.648	768	38.158
Leuven	11	1	20.814	48	5.055
Provincie West-Vlaanderen	75	11	384.727	1.419	62.989
Brugge	23	4	152.718	484	22.103
Diksmuide	6	0	4.827	0	1.136
Ieper	7	0	11.233	0	2.735
Kortrijk	15	3	67.226	305	11.991
Oostende	7	1	69.252	139	10.642
Roeselare	8	3	38.509	491	7.306
Tielt	6	0	38.027	0	6.412
Veurne	3	0	2.935	0	665

Bouwvergunningen

Niet-woongebouwen, januari 2000 - vervolg en einde

	Totaal aantal		Volume (in m ³)	Oppervlakte (in m ²)	
	Gebouwen	Woningen		Bewoonbare	Totale
Waals Gewest	211	14	1.029.440	1.434	172.048
Provincie Waals Brabant	14	0	344.484	0	52.466
Nijvel	14	0	344.484	0	52.466
Provincie Henegouwen	70	9	199.409	915	41.012
Aat	5	0	8.219	0	2.070
Charleroi	17	3	65.744	402	13.852
Bergen	11	1	23.143	107	6.444
Moeskroen	5	1	16.619	215	2.755
Zinnik	12	3	26.042	109	4.976
Thuin	4	1	16.237	82	4.157
Doornik	16	0	43.407	0	6.759
Provincie Luik	42	2	74.770	273	15.381
Hoei	4	0	11.281	0	2.207
Luik	16	2	27.215	273	6.450
Verviers	16	0	28.200	0	5.636
Borgworm	5	0	8.074	0	1.088
Provincie Luxemburg	38	1	264.444	111	37.018
Aarlen	3	0	6.144	0	945
Bastenaken	4	0	9.469	0	1.928
Marche-en-Famenne	12	1	206.047	111	27.003
Neufchâteau	8	0	9.869	0	2.072
Virtou	11	0	32.916	0	5.070
Provincie Namen	47	1	146.334	135	26.175
Dinant	17	0	52.574	0	9.884
Namen	18	1	42.312	135	7.444
Philippeville	12	0	51.449	0	8.848

Bouwvergunningen

Niet-woongebouwen, indeling naar bestemming, januari 2000

	Aantal gebouwen	Volume (in m ³)	Totale oppervlakte (in m ²)
Totaal	538	3.449.158	558.002
Land, tuinbouw, veeteelt	121	653.596	118.617
Industrie, bouwnijverheid en ambacht	158	1.894.741	238.569
Opslag, behandeling (openbare bedrijven)	6	71.340	13.966
Vervoer en communicatie	20	2.243	685
Zakelijke dienstverlening	1	1.635	376
Handel	59	244.447	51.684
Horeca	3	13.872	4.785
Persoonsverzorging	5	10.098	1.664
Openbare besturen en parastatalen	6	12.502	4.184
Partikuliere administratie	18	212.038	62.658
Cultuur en ontspanning	23	229.777	39.044
Sport	12	59.152	9.289
Parkeergarages	106	43.843	12.488

Begonnen gebouwen

volgens reële datum van begin van de werken,
ontbrekende informatie is bijgeschat*

* als gevolg van afrondingen kunnen de totalen verschillen van de som van de waarden van de delen

Begin werkzaamheden

Woongebouwen, indeling per provincie

	België	Brussels Hfdst. Gewest	Antwer- pen	Limburg	Oost- Vlaan- deren	Vlaams Brabant	West- Vlaan- deren	Waals Brabant	Hene- gouwen	Luik	Luxem- burg	Namen
1997	32.355	279	4.919	3.433	5.218	3.563	4.342	1.391	3.183	3.321	1.111	1.601
1998	27.136	242	3.975	3.242	4.379	3.116	3.460	1.135	2.424	2.934	979	1.258
1999	26.258	282	3.773	2.986	4.116	3.099	3.359	1.255	2.528	2.602	881	1.391
1998												
December	1.485	16	189	138	204	146	180	81	156	244	73	58
1999												
Januari	1.663	29	263	193	289	206	220	78	163	119	44	59
Februari	1.814	12	247	188	277	245	267	114	208	131	42	84
Maart	2.635	21	374	273	477	291	326	112	233	265	91	175
April	2.520	30	338	325	379	301	316	132	217	257	80	145
Mei	2.459	18	364	268	378	271	289	127	236	297	86	127
Juni	2.682	32	358	303	470	269	330	127	246	322	85	140
Juli	1.640	13	228	251	223	164	213	57	135	191	71	95
Augustus	2.655	25	370	299	368	342	285	161	256	290	99	159
September	2.533	32	343	273	387	346	315	101	262	257	99	121
Oktober	2.214	21	335	269	303	253	266	106	254	203	78	129
November	1.921	26	308	193	322	234	290	70	164	155	64	97
December	1.522	23	245	151	243	177	242	70	154	115	42	60
2000												
Januari	1.478	12	207	167	254	174	205	75	139	135	52	59

Niet-woongebouwen, indeling per provincie

	België	Brussels Hfdst. Gewest	Antwer- pen	Limburg	Oost- Vlaan- deren	Vlaams Brabant	West- Vlaan- deren	Waals Brabant	Hene- gouwen	Luik	Luxem- burg	Namen
1997	6.520	48	879	650	1.016	447	1.362	164	669	684	291	313
1998	6.397	66	885	580	1.013	419	1.291	170	641	669	342	321
1999	6.286	63	851	587	1.028	385	1.107	159	743	679	299	392
1998												
December	434	7	45	41	62	24	87	11	48	60	29	18
1999												
Januari	456	7	66	49	82	28	85	13	47	39	17	24
Februari	421	3	60	53	71	24	76	12	43	37	17	26
Maart	565	7	82	50	92	39	100	15	68	58	27	28
April	557	4	75	54	85	35	97	12	67	61	28	39
Mei	541	4	69	51	85	33	93	12	79	59	25	32
Juni	565	5	72	47	89	28	124	14	58	69	24	36
Juli	459	2	58	48	72	28	81	12	56	46	21	35
Augustus	578	12	68	38	98	36	100	18	64	71	33	40
September	634	6	77	49	105	37	123	17	76	75	31	38
Oktober	592	2	92	63	89	37	89	16	73	63	30	38
November	496	5	71	49	78	30	77	11	66	54	24	32
December	422	6	61	36	82	30	62	7	46	47	22	24
2000												
Januari	430	6	69	33	71	23	73	13	43	52	21	26

Begin werkzaamheden

Woongebouwen

	Totaal aantal		Volume (in m ³)	Oppervlakte (in m ²)		Aantal gebouwen met één woning
	Gebouwen	Woningen		Bewoonbare	Totale	
1997	32.355	47.249	28.608.167	6.102.252	9.315.202	30.255
1998	27.136	40.731	25.175.356	5.391.178	8.238.118	25.075
1999	26.258	39.595	24.979.296	5.028.281	8.231.530	24.399
1998						
December	1.485	2.498	1.487.174	315.575	491.817	1.346
1999						
Januari	1.663	2.707	1.619.251	348.722	530.986	1.519
Februari	1.814	2.838	1.712.330	370.125	565.825	1.663
Maart	2.635	3.698	2.342.337	494.907	772.950	2.463
April	2.520	3.802	2.382.962	479.563	779.358	2.339
Mei	2.459	3.409	2.237.230	446.077	738.151	2.327
Juni	2.682	3.996	2.545.154	499.454	822.599	2.501
Juli	1.640	2.299	1.545.568	303.029	512.629	1.541
Augustus	2.655	4.179	2.568.317	512.281	854.569	2.474
September	2.533	3.739	2.377.723	464.590	791.395	2.367
Oktober	2.214	3.394	2.231.656	427.272	723.821	2.032
November	1.921	2.989	1.852.870	370.285	618.752	1.781
December	1.522	2.545	1.563.898	311.976	520.495	1.392
2000						
Januari	1.478	2.452	1.562.559	307.390	512.945	1.354

Niet-woongebouwen

	Aantal gebouwen	Volume (in m ³)	Totale oppervlakte (in m ²)
1997	6.520	38.085.977	6.382.117
1998	6.397	40.564.742	6.768.937
1999	6.286	44.713.026	6.989.533
1998			
December	434	3.330.080	534.301
1999			
Januari	456	2.573.280	435.783
Februari	421	2.874.898	473.972
Maart	565	5.694.323	695.112
April	557	3.646.733	597.630
Mei	541	4.648.944	727.240
Juni	565	2.875.271	500.734
Juli	459	3.405.328	449.122
Augustus	578	3.721.626	651.871
September	634	3.386.125	615.060
Oktober	592	5.400.250	799.208
November	496	3.770.527	579.935
December	422	2.715.721	463.866
2000			
Januari	430	3.556.445	528.751

Begin werkzaamheden

Niet-woongebouwen, indeling naar volume

	Minder dan 3000 m ³			3000 tot 9999 m ³			10000 tot 19999 m ³		
	Aantal gebouwen	Volume (in m ³)	Tot. oppervl. (in m ²)	Aantal gebouwen	Volume (in m ³)	Tot. oppervl. (in m ²)	Aantal gebouwen	Volume (in m ³)	Tot. oppervl. (in m ²)
1997	4.303	4.158.523	1.050.957	1.542	7.987.713	1.597.221	338	4.685.413	833.787
1998	4.106	3.856.435	960.755	1.593	8.570.593	1.695.743	340	4.796.321	866.557
1999	4.004	3.514.955	889.351	1.569	8.481.399	1.699.790	349	4.891.398	887.430
1998									
December	271	262.337	64.928	107	578.697	107.530	26	363.766	63.455
1999									
Januari	293	280.413	71.523	120	657.413	131.884	21	295.974	56.061
Februari	257	240.694	59.178	112	609.406	123.689	26	366.044	71.057
Maart	360	323.582	83.199	137	756.640	150.150	36	508.813	85.595
April	351	306.835	76.934	137	732.669	155.841	34	479.465	82.349
Mei	345	309.028	78.025	128	684.330	136.604	28	387.549	76.307
Juni	360	320.090	81.795	154	825.653	158.544	24	317.767	55.866
Juli	308	240.474	62.352	108	579.437	110.786	19	257.354	50.436
Augustus	356	319.264	81.864	146	792.669	160.752	36	492.611	93.534
September	409	373.572	90.873	169	932.085	185.241	26	381.454	68.905
Oktober	371	286.312	72.328	140	739.414	144.938	37	519.732	95.988
November	307	258.440	65.950	133	704.715	146.227	31	445.202	81.076
December	287	256.251	65.330	85	466.968	95.134	31	439.433	70.256
2000									
Januari	279	233.139	59.850	92	526.204	106.156	28	388.688	73.556
20000 tot 49999 m ³			50000 m ³ en meer						
Aantal gebouwen	Volume (in m ³)	Totale oppervlakte (in m ²)	Aantal gebouwen	Volume (in m ³)	Totale oppervlakte (in m ²)				
1997	207	6.366.686	1.060.519	127	14.890.217	1.839.830			
1998	221	6.835.487	1.171.438	138	16.514.900	2.074.987			
1999	226	6.850.069	1.171.071	141	20.989.979	2.343.029			
1998									
December	19	588.952	120.645	12	1.537.585	177.831			
1999									
Januari	16	508.687	88.219	7	831.682	88.175			
Februari	17	503.927	74.949	9	1.155.821	145.197			
Maart	16	505.808	81.038	16	3.601.121	295.234			
April	24	728.885	109.218	11	1.399.578	173.382			
Mei	25	754.497	144.264	15	2.514.276	292.135			
Juni	19	533.910	98.627	8	878.716	105.980			
Juli	17	533.848	85.860	8	1.795.996	139.790			
Augustus	30	887.166	163.865	11	1.231.064	151.950			
September	18	555.608	86.089	11	1.144.900	184.049			
Oktober	20	600.054	108.336	24	3.256.273	377.703			
November	14	426.511	76.290	12	1.937.306	210.490			
December	10	311.168	54.316	9	1.243.246	178.944			
2000									
Januari	21	613.375	103.222	10	1.796.954	186.085			

Begin werkzaamheden

Verbouwingen bij woongebouwen, indeling per provincie

	België	Brussels Hfdst. Gewest	Antwer- pen	Limburg	Oost- Vlaan- deren	Vlaams Brabant	West- Vlaan- deren	Waals Brabant	Hene- gouwen	Luik	Luxem- burg	Namen
1997	20.532	996	2.709	1.394	3.365	1.881	2.786	877	2.318	2.533	659	1.015
1998	22.235	1.050	2.893	1.749	3.864	2.244	2.922	929	2.290	2.639	677	990
1999	22.886	947	3.241	1.975	3.560	2.296	3.257	1.092	2.211	2.614	576	1.132
1998												
December	1.471	84	179	132	242	132	169	55	172	184	67	56
1999												
Januari	1.404	90	206	121	234	153	185	60	139	125	33	59
Februari	1.443	66	216	119	234	147	210	88	143	134	31	57
Maart	1.986	95	286	167	313	199	286	94	182	236	44	84
April	2.153	103	293	178	346	211	307	109	199	251	52	107
Mei	2.108	59	305	182	340	214	316	108	204	230	45	107
Juni	2.161	80	282	186	341	208	326	95	186	303	50	104
Juli	1.826	59	229	173	290	182	284	72	185	213	46	94
Augustus	2.320	80	345	193	360	231	305	109	231	290	58	119
September	2.193	103	285	191	326	224	324	98	214	240	65	124
Oktober	2.096	86	313	188	295	209	290	115	205	238	55	103
November	1.755	68	275	148	245	175	246	74	175	192	59	99
December	1.441	58	206	129	236	143	178	70	148	162	38	75
2000												
Januari	1.416	54	198	115	241	134	227	73	127	156	39	54

Verbouwingen bij niet-woongebouwen, indeling per provincie

	België	Brussels Hfdst. Gewest	Antwer- pen	Limburg	Oost- Vlaan- deren	Vlaams Brabant	West- Vlaan- deren	Waals Brabant	Hene- gouwen	Luik	Luxem- burg	Namen
1997	5.080	182	802	539	883	306	880	129	444	544	178	193
1998	5.191	185	811	558	896	366	906	112	457	512	218	168
1999	5.493	195	891	579	957	412	974	136	452	521	180	195
1998												
December	416	21	60	45	69	28	62	11	44	46	19	11
1999												
Januari	400	17	69	37	71	33	65	10	32	40	11	13
Februari	393	14	53	46	60	30	83	6	40	38	11	12
Maart	459	19	63	50	87	33	80	12	39	44	20	13
April	477	17	73	52	90	42	71	11	35	47	16	24
Mei	431	13	72	35	79	34	79	8	43	37	16	17
Juni	465	15	77	50	84	22	96	8	36	49	13	13
Juli	385	11	58	44	64	26	67	9	32	45	12	16
Augustus	500	18	78	49	76	38	94	12	44	51	21	20
September	574	23	94	58	93	56	114	21	39	43	18	15
Oktober	528	17	82	64	91	38	93	12	46	51	15	17
November	475	17	99	48	81	34	77	11	33	40	17	18
December	406	14	73	46	81	26	55	16	33	36	10	17
2000												
Januari	407	14	72	48	74	32	73	10	25	32	13	14

Begin werkzaamheden

Woongebouwen, januari 2000

	Totaal aantal		Volume (in m ³)	Oppervlakte (in m ²)		Aantal ge- bouwen met één woning	Aantal verbou- wingen
	Gebouwen	Woningen		Bewoonbare	Totale		
België	1.478	2.452	1.562.559	307.390	512.945	1.354	1.416
Brussels Hoofdstedelijk Gewest	12	117	58.406	12.414	20.735	5	54
Vlaams Gewest	1.007	1.621	1.083.815	218.576	351.715	924	915
Provincie Antwerpen	207	319	228.145	50.669	76.863	187	198
Antwerpen	69	128	81.506	17.988	27.004	60	102
Mechelen	50	69	47.355	10.416	15.737	46	45
Turnhout	88	122	99.315	22.266	34.134	81	51
Provincie Limburg	167	227	174.342	36.287	58.989	155	115
Hasselt	72	96	72.705	14.929	24.402	67	56
Maaseik	65	94	70.645	14.992	23.808	60	30
Tongeren	29	36	31.020	6.366	10.780	28	29
Provincie Oost-Vlaanderen	254	496	316.822	63.493	93.992	231	241
Aalst	34	48	32.991	6.423	10.200	30	32
Dendermonde	45	67	59.977	12.939	18.088	40	35
Eeklo	15	21	14.195	3.141	4.351	14	20
Gent	107	222	121.449	26.251	36.414	98	100
Oudenaarde	15	23	15.779	3.156	4.692	13	19
Sint-Niklaas	39	115	72.476	11.586	20.269	36	36
Provincie Vlaams Brabant	174	203	155.433	25.733	54.523	167	134
Halle-Vilvoorde	96	109	78.144	13.599	27.526	91	69
Leuven	79	93	77.307	12.135	26.997	76	65
Provincie West-Vlaanderen	205	377	209.374	42.579	67.524	184	227
Brugge	46	103	54.507	11.238	18.361	37	70
Diksmuide	8	11	6.825	1.556	2.290	8	11
Ieper	16	24	14.732	2.771	4.439	15	17
Kortrijk	43	54	37.451	7.649	11.357	42	51
Oostende	32	79	34.625	7.494	11.540	25	18
Roeselare	30	49	34.081	6.728	11.004	29	35
Tielt	14	16	11.183	2.169	3.500	14	12
Veurne	17	42	15.999	2.976	5.039	15	13

Begin werkzaamheden

Woongebouwen, januari 2000 - vervolg en einde

	Totaal aantal		Volume (in m ³)	Oppervlakte (in m ²)		Aantal ge- bouwen met één woning	Aantal verbou- wingen
	Gebouwen	Woningen		Bewoonbare	Totale		
Waals Gewest	460	714	422.571	76.556	140.599	426	448
Provincie Waals Brabant	75	112	74.623	13.720	24.494	69	73
Nijvel	75	112	74.623	13.720	24.494	69	73
Provincie Henegouwen	139	185	102.426	19.317	32.812	133	127
Aat	14	16	10.556	2.011	3.064	13	7
Charleroi	24	30	19.102	3.569	6.342	23	33
Bergen	24	27	15.525	2.931	5.151	23	25
Moeskroen	14	17	7.832	1.568	2.782	13	13
Zinnik	26	56	25.009	4.459	7.607	23	20
Thuin	19	20	12.075	2.276	3.834	19	10
Doornik	17	20	12.346	2.505	4.035	17	19
Provincie Luik	135	243	138.289	23.946	46.270	120	156
Hoei	21	48	24.222	4.072	8.230	17	24
Luik	52	87	48.074	8.322	16.140	46	83
Verviers	42	56	37.119	6.315	12.193	37	40
Borgworm	21	51	28.897	5.238	9.709	20	10
Provincie Luxemburg	52	108	55.871	9.944	19.836	47	39
Aarlen	7	32	14.802	2.449	4.802	6	8
Bastenaken	9	9	7.456	1.137	2.490	9	6
Marche-en-Famenne	12	41	15.118	3.103	6.011	10	9
Neufchâteau	10	10	6.597	1.151	2.378	10	7
Virton	14	16	11.900	2.104	4.156	13	9
Provincie Namen	59	68	51.469	9.654	17.273	58	54
Dinant	13	14	12.287	2.599	4.144	13	13
Namen	40	45	34.343	6.042	11.499	39	34
Philippeville	6	8	4.840	1.014	1.631	6	7

Begin werkzaamheden

Niet-woongebouwen, januari 2000

	Totaal aantal		Volume (in m ³)	Oppervlakte (in m ²)	
	Gebouwen	Woningen		Bewoonbare	Totale
België	430	74	3.556.445	8.072	528.751
Brussels Hoofdstedelijk Gewest	6	12	31.879	1.014	9.964
Vlaams Gewest	269	48	2.713.927	5.264	380.165
Provincie Antwerpen	69	16	1.396.268	1.496	163.575
Antwerpen	27	3	831.122	480	83.012
Mechelen	21	10	430.715	637	60.392
Turnhout	21	2	134.619	378	20.183
Provincie Limburg	33	10	274.665	1.207	35.901
Hasselt	13	5	140.222	610	14.664
Maaseik	14	3	76.353	288	11.892
Tongeren	7	2	58.094	308	9.345
Provincie Oost-Vlaanderen	71	15	430.595	1.735	75.404
Aalst	6	6	35.932	481	8.010
Dendermonde	10	0	80.039	14	14.403
Eeklo	6	3	29.532	458	4.884
Gent	21	3	116.310	304	20.149
Oudenaarde	6	0	17.736	73	3.256
Sint-Niklaas	22	3	151.057	405	24.704
Provincie Vlaams Brabant	23	4	120.002	416	30.732
Halle-Vilvoorde	15	2	86.548	212	22.672
Leuven	8	2	33.456	204	8.060
Provincie West-Vlaanderen	73	4	493.378	410	74.602
Brugge	17	1	77.379	89	15.415
Diksmuide	7	0	107.645	15	11.886
Ieper	11	0	69.540	42	10.193
Kortrijk	12	1	90.845	68	10.783
Oostende	4	1	14.409	67	2.816
Roeselare	13	0	77.017	70	13.773
Tielt	6	0	48.638	57	8.142
Veurne	3	0	7.921	1	1.599

Begin werkzaamheden

Niet-woongebouwen, januari 2000 - vervolg en einde

	Totaal aantal		Volume (in m ³)	Oppervlakte (in m ²)	
	Gebouwen	Woningen		Bewoonbare	Totale
Waals Gewest	155	14	811.409	1.794	138.650
Provincie Waals Brabant	13	1	197.622	94	29.898
Provincie Henegouwen	43	4	288.344	612	52.557
Aat	3	0	12.892	3	2.321
Charleroi	9	0	75.864	43	21.839
Bergen	8	1	94.722	52	9.135
Moeskroen	4	1	27.904	234	5.004
Zinnik	5	0	13.796	4	2.953
Thuin	4	0	8.352	5	1.553
Doornik	10	1	54.829	272	9.752
Provincie Luik	52	7	185.288	657	32.328
Hoei	6	0	21.534	38	3.784
Luik	26	6	119.113	573	20.749
Verviers	12	0	20.821	41	4.303
Borgworm	7	0	23.831	5	3.492
Provincie Luxemburg	21	0	56.369	36	9.844
Aarlen	1	0	1.914	0	349
Bastenaken	6	0	9.340	9	2.351
Marche-en-Famenne	3	0	21.806	19	3.202
Neufchâteau	6	0	14.627	5	2.620
Virton	6	0	8.682	2	1.323
Provincie Namen	26	3	83.816	395	14.058
Dinant	10	0	20.441	8	3.687
Namen	12	2	54.519	367	8.748
Philippeville	4	0	8.857	20	1.623

Begin werkzaamheden

Niet-woongebouwen, indeling naar bestemming, januari 2000

	Aantal gebouwen	Volume (in m ³)	Totale oppervlakte (in m ²)
Totaal	430	3.556.445	528.751
Land, tuinbouw, veeteelt	110	436.668	88.656
Industrie, bouwnijverheid en ambacht	123	1.752.676	222.301
Opslag, behandeling (openbare bedrijven)	2	9.084	1.757
Vervoer en communicatie	14	15.856	2.555
Zakelijke dienstverlening	4	6.807	2.119
Handel	35	163.358	36.999
Horeca	2	3.844	1.146
Persoonsverzorging	6	18.796	5.015
Openbare besturen en parastatalen	4	115.744	14.138
Partikuliere administratie	25	845.673	106.163
Cultuur en ontspanning	20	68.996	14.105
Sport	8	40.505	6.245
Parkeergarages	74	77.663	26.994
Andere (kerk, kapel)	2	2.454	655

Statistische domeinen

-  Algemeen
-  Grondgebied en leefmilieu
-  Bevolking
-  Samenleving
-  Economie en financiën
-  Landbouw en aanverwante activiteiten
-  Industrie
-  Diensten, handel en vervoer

NIS NATIONAAL INSTITUUT VOOR DE STATISTIEK
B-1000 Brussel
tel. 02/548.63.65 - 02/548.63.66
fax 02/548.63.67

<http://statbel.fgov.be>

300 BEF | 7,44 €
ISSN 0772 - 7690