



maandschrift | nr 3

maart 2000

Industriële statistieken

INDUSTRIËLE STATISTIEKEN

2000

MAANDSCHRIFT

MAART N^o 3

Verkrijgbaar bij het **NATIONAAL INSTITUUT VOOR DE STATISTIEK**

29^{ste} JAARGANG

Leuvenseweg, 44 - 1000 Brussel
Italiëlei, 124 bus 85 - 2000 Antwerpen
Coupure rechts, 620 - 9000 Gent

Dit nummer : 300 BEF - 7,44 €
Abonnement : 2300 BEF - 57,02 €

Postrekening N^o 679-2005886-23 van het
NIS, Leuvenseweg, 44 - 1000 Brussel
website: <http://statbel.fgov.be>

CONVENTIONELE TEKENS

Gegevens ontbreken	..
0 of minder dan de helft van de gebruikte eenheid	-
Voorlopige cijfers	(*)
Verbeterde cijfers	-
De komma wordt gebruikt om de eenheden af te zonderen van de decimalen	,
Niet publiceerbaar om reden van vertrouwelijkheid	# #

Auteursrecht voorbehouden

Het reproduceren van de inhoud van deze publicatie is niet toegelaten, noch geheel, noch gedeeltelijk, noch in de oorspronkelijke, noch in bewerkte vorm, tenzij met schriftelijke machtiging vanwege het **Nationaal Instituut voor de Statistiek**.

Het gebruiken van de inhoud van deze publicatie als toelichting of bewijsvoering in een artikel, een boekbespreking of een boek is toegestaan, mits de bron duidelijk en nauwkeurig wordt vermeld.

Verantwoordelijke uitgever : Claude Cheruy, Leuvenseweg 44, 1000 Brussel
Logo NIS : J.M. Ledoux

INHOUDSOPGAVE

MAANDSTATISTIEKEN

I. Conjunctuurindicatoren :

A. Productie-indexen : december 1999 en januari 2000	
Bruto productie-indexen :	
België	9
Grafieken	22
Bruto productie-indexen :	
Vlaanderen	26
Wallonië	30
Brussel	34
Grafieken	38
B. Afzetprijnsindexen binnenlandse markt :	
- december 1999 en januari 2000	40

II. Industriële productie in absolute cijfers : NIET PRODCOM

Zuivelnijverheid : september en oktober 1999	52
Nijverheid van de petroleumderivaten : oktober en november 1999	54
Cokesfabrieken : december 1999	54
Netto-productie, invoer en uitvoer van gas : augustus 1999	55
Ijzer- en staalnijverheid : december 1999	56
Elektriciteit : november 1999	58
Waterdistributie : januari 2000	58

III. Maandstatistiek van de industriële productie : PRODCOM (vanaf 1/1/94)

A. Verdeling van de waarde van de productie volgens de hoofdactiviteit van de vestiging : januari 2000	62
B. Verdeling van de tewerkstelling volgens de hoofdactiviteit van de vestiging : januari 2000	74
C. Waarde van de bestellingen voor bepaalde bedrijfstakken volgens de hoofdactiviteit van de vestiging : - jaar 1999 en januari 2000	94
D. Leveringen in waarde en in hoeveelheid volgens de CPA en de Prodcop lijst : - November 1999	96

IV Maandstatistiek van de industrie NIET-PRODCOM (vanaf 1/1/94)

A. Omzet : januari 2000	222
B. Tewerkstelling : januari 2000	224

V. Maandstatistiek van de bouwnijverheid : personeel en nieuwe bestellingen (vanaf 1/1/95) :februari 1999 tot januari 2000

228

STATISTIEK VAN DE BOUWVERGUNNINGEN

November en december 1999

- Woongebouwen - Indeling per provincie	271
- Niet-woongebouwen - Indeling per provincie	271
- Woongebouwen	272
- Niet-woongebouwen	272
- Niet -woongebouwen - Indeling naar volume	273
- Verbouwingen bij woongebouwen - Indeling per provincie	274
- Verbouwingen bij niet-woongebouwen - Indeling per provincie	274
- Woongebouwen - Indeling per arrondissement	275
- Niet-woongebouwen - Indeling per arrondissement	279
- Niet-woongebouwen - Indeling naar bestemming	283

STATISTIEK VAN DE BEGONNEN GEBOUWEN VOLGENS REELE DATUM VAN START VAN WERKZAAMHEDEN

- Woongebouwen - Indeling per provincie	287
- Niet-woongebouwen - Indeling per provincie	287
- Woongebouwen	288
- Niet-woongebouwen	288
- Niet -woongebouwen - Indeling naar volume	289
- Verbouwingen bij woongebouwen - Indeling per provincie	290
- Verbouwingen bij niet-woongebouwen - Indeling per provincie	290
- Woongebouwen - Indeling per arrondissement	291
- Niet-woongebouwen - Indeling per arrondissement	295
- Niet-woongebouwen - Indeling naar bestemming	299

MAANDSTATISTIEKEN

Productie-indexen

Beknopte methodologie

Definities

De productie-index meet in het ideale geval maandelijks de *toegevoegde waarde tegen factorkosten*, uitgedrukt als een Laspeyres volume-index. In de praktijk moet dit ideaal benaderd worden via ofwel inputgegevens (de inzet van grondstoffen, energie of arbeid), ofwel outputgegevens (productie in hoeveelheid, productie in gedeflateerde waarde of leveringen in gedeflateerde waarde, van alle producten of een selectie).

De productie-index is de belangrijkste conjunctuurindicator. Hij heeft twee belangrijke functies:

- het *volgen van de conjunctuurcyclus*, zo snel en accuraat mogelijk, en vooral het zo vroeg mogelijk detecteren van de omslagpunten in de curve;
- het *registreren van de evolutie van de productie*, over langere periodes, zo gedetailleerd mogelijk.

Om de tegenstrijdige doelstellingen van snelheid enerzijds en kwaliteit en volledigheid anderzijds te verzoenen, wordt zo vroeg mogelijk (binnen een maand en 15 kalenderdagen) een *voorlopige index* berekend, desnoods op onvolledige gegevens en enkel op algemeen niveau; later, in principe na 3 maanden en 15 kalenderdagen, komt er een *definitieve index* voor alle activiteiten en gewesten op basis van volledige en goed gecontroleerde data.

Soorten productie-indexen

Alle indexen worden uitgedrukt tegenover een basisjaar (op dit ogenblik 1995), dat om de vijf jaar geactualiseerd wordt.

Activiteiten. - Productie-indexen worden berekend voor het totaal en voor alle deelactiviteiten van de winning van delfstoffen, de eigenlijke (verwerkende) industrie, elektriciteit, gas en water en de bouwnijverheid; samen vormen die de totale industrie. Er zijn productie-indexen tot een heel gedetailleerd niveau (bv. voor 'Specerijen, sausen en kruiden'), en ook voor de hoofdindustriegroepen (intermediaire goederen, investeringsgoederen, duurzame en niet-duurzame consumptiegoederen).

Gewesten. - Naast de productie-indexen voor België, worden ook gewestelijke indexen berekend voor Vlaanderen, Wallonië en Brussel.

Types van indexen. - Vanuit de onbewerkte *bruto indexen* worden achtereenvolgens afgeleid: *indexen per werkdag* (na verwijdering van de invloed van de ongelijke duur en samenstelling van de maanden), *seizoengezuiverde indexen* (ook seizoenschommelingen uitgezuiverd) en *trends* (ook toevallige schommelingen weg, zodat alleen nog de fundamentele trend van de conjunctuur overblijft).

Berekeningsmethodes

De basisinformatie voor het berekenen van de productie-indexen wordt gehaald uit de maandelijkse enquêtes van het NIS, die de gegevens inzamelen van zo'n elfduizend lokale eenheden van economische activiteit. Om de totale industrie af te dekken, worden die waar nodig aangevuld met gegevens uit administratieve en andere bronnen.

Welke basisinformatie bij de indexberekening gebruikt wordt, voor een bepaalde activiteit, hangt af van de *aard van de activiteit* en van de *beschikbaarheid van gegevens*. Dat levert 4 mogelijkheden op, in afnemende mate van voorkeur: de gedeflateerde waarde van de productie, de ingezette grondstoffen, de gedeflateerde waarde van de leveringen of de gewerkte uren. De gedeflateerde waarde van de leveringen wordt het meest gebruikt.

De productie-index is een Laspeyres kettingindex. Daartoe wordt eerst een *elementaire index (vorig jaar=100)* berekend: voor elke deelactiviteit wordt de basisinformatie van een bepaalde berekeningsmaand gedeeld door het gemiddelde van het voorgaande jaar. Via wegingen worden die elementaire indexen dan samengebundeld tot *aggregaten (vorig jaar=100)*. Door al die indexen vorig jaar=100 te vermenigvuldigen met het overeenstemmende gemiddelde van het voorgaande jaar met het basisjaar 1995=100, worden deze vervolgens omgezet in *bruto indexen (1995=100)*.

Die bruto indexen leveren tenslotte, na het verwijderen van diverse componenten via het berekeningsprogramma TRAMO/SEATS, respectievelijk *indexen per werkdag (1995=100)*, *seizoengezuiverde indexen (1995=100)* en *trends (1995=100)* op.

De wegingen waarmee de elementaire indexen (vorig jaar=100) worden geaggregeerd, moeten zo precies mogelijk de toegevoegde waarden van de diverse activiteiten in het voorgaande jaar weerspiegelen. Elk jaar worden ze herberekend aan de hand van de recentste toegevoegde waarden van de diverse activiteiten voor België en de drie gewesten. Door een jaarlijkse aanpassing van de wegingen kunnen de structurele veranderingen in de industrie heel nabij opgevolgd worden.

Verspreiding

Maandelijks maakt de Eenheid Conjunctuur-indicatoren een persbericht over de nieuwe productie-indexen in het Nederlands, Frans, Engels en Duits. Dat wordt gratis verspreid, meest via e-mail, naar de pers en naar andere geïnteresseerden. De laatste versie bevindt zich op de NIS-website (http://statbel.fgov.be/production_nl.htm).

Heel gedetailleerde gegevens voor België en de gewesten kunnen tegen betaling geleverd worden, op papier of elektronisch. Vraag onze tarieven.

De productie-indexen worden ook gepubliceerd, in een toenemende mate van detail, in de NIS-publicaties *Weekbericht*, *Statistisch Tijdschrift* en *Industriële Statistieken*.

Een elektronische datashop en een gespecialiseerde publicatie voor de conjunctuurindicatoren (waaronder de productie-indexen) worden gepland.

België : bruto productie-indexen (1995=100)

	Totale industrie (10-45)	Totale industrie (zonder bouwnijverheid) (10-41)	Intermediaire goederen	Energie	Intermediaire goederen, zonder energie	Investerings- goederen
1995	100.0	100.0	100.0	--	--	100.0
1996	100.8	100.8	103.2	--	--	101.0
1997	105.0	105.4	109.9	--	--	102.4
1998	108.2	108.9	114.0	--	--	107.5
1998						
februari	106.0	106.1	112.6	--	--	100.3
maart	117.8	117.2	124.4	--	--	112.7
april	111.0	111.6	117.6	--	--	113.4
mei	107.3	106.4	111.8	--	--	109.4
juni	118.4	116.6	119.3	--	--	127.3
juli	89.5	96.2	102.8	--	--	84.9
augustus	99.8	97.5	103.1	--	--	94.9
september	118.8	116.9	118.8	--	--	120.3
oktober	119.4	118.0	121.5	--	--	119.9
november	107.0	109.1	114.8	--	--	104.8
december	101.1	106.7	106.5	--	--	110.1
1999						
januari	101.7	102.2	112.6	--	--	90.9
februari	99.9	102.5	109.8	--	--	96.1
maart	119.0	118.3	125.0	--	--	119.1
april	111.1	111.0	119.4	--	--	109.2
mei	105.3	105.0	114.5	--	--	100.0
juni	120.6	117.3	122.5	--	--	128.5
juli	87.4	94.7	104.5	--	--	78.0
augustus	104.0	100.8	108.0	--	--	95.9
september	122.0	119.1	123.6	--	--	117.9
oktober	121.4	119.3	126.0	--	--	116.5
november	115.3	115.6	123.4	--	--	106.3
december	110.0	113.7	117.7	--	--	114.7
2000						
januari	101.7	105.3	113.9	--	--	94.8
	Duurzame consumptiegoederen	Niet-duurzame consumptiegoederen	Consumptiegoederen	Winning van delfstoffen (10-14)	Industrie (15-37)	Voedings- en genotmiddelen (15-16)
1995	100.0	100.0	100.0	100.0	100.0	100.0
1996	96.2	97.2	97.0	106.7	100.5	100.4
1997	94.5	100.7	99.6	113.4	105.4	105.1
1998	95.7	101.6	100.6	116.5	108.4	107.4
1998						
februari	98.6	98.3	98.4	103.1	105.4	100.1
maart	114.3	105.7	107.3	122.0	117.5	107.8
april	94.4	100.6	99.5	128.4	111.7	106.0
mei	86.9	96.2	94.5	124.6	106.5	104.3
juni	101.4	105.4	104.7	141.1	118.5	110.5
juli	74.3	95.8	91.9	94.6	95.9	107.2
augustus	64.2	94.5	88.9	115.5	96.9	104.8
september	112.9	110.8	111.3	138.9	118.1	112.7
oktober	109.8	110.4	110.4	135.8	117.8	117.5
november	101.8	101.5	101.6	102.6	107.6	106.4
december	107.0	105.5	105.8	92.6	103.7	111.7
1999						
januari	87.0	91.1	90.4	92.0	99.7	94.7
februari	94.4	93.1	93.4	92.8	101.1	93.9
maart	105.8	105.3	105.5	130.9	118.1	108.1
april	91.6	97.6	96.5	132.0	110.5	99.9
mei	79.7	92.6	90.3	124.5	104.9	98.1
juni	99.3	99.5	99.5	147.5	119.0	98.4
juli	66.6	91.4	86.9	104.3	93.9	100.4
augustus	65.2	96.1	90.5	129.2	100.8	103.3
september	112.2	110.6	111.0	154.5	120.9	110.5
oktober	104.3	109.0	108.2	140.3	119.3	111.7
november	105.3	107.0	106.7	137.6	115.0	110.8
december	104.5	105.8	105.6	109.3	112.0	109.5
2000						
januari	94.5	96.2	96.0	95.3	103.8	97.2

België : bruto productie-indexen (1995=100) - vervolg

	Chemische, rubber- en kunststofnijverheid (24-25)	Metaalverwerking (28-35)	Elektrische en elektronische apparaten (30-33)	Transportmiddelen (34-35)	Elektriciteit, gas en water (40-41)	Winning van steenkool, bruinkool en turf (10)
1995	100.0	100.0	100.0	100.0	100.0	100.0
1996	102.7	101.0	102.4	98.7	103.6	65.8
1997	113.8	105.0	111.8	97.8	105.6	71.7
1998	115.2	111.4	123.2	101.8	112.7	70.0
1998						
februari	113.5	106.2	117.1	94.5	112.8	60.4
maart	128.4	119.4	136.8	103.6	116.2	78.1
april	116.4	116.0	121.3	105.9	110.6	79.0
mei	113.6	110.7	115.4	108.0	105.0	68.5
juni	122.7	128.9	135.7	119.9	101.2	80.2
juli	112.7	88.4	89.7	84.5	99.3	50.1
augustus	104.0	95.8	114.8	76.7	101.9	59.3
september	118.3	124.0	133.3	120.5	106.4	79.9
oktober	118.2	125.3	138.6	119.6	118.9	83.3
november	114.3	110.8	127.4	102.3	121.9	69.0
december	106.6	114.9	140.6	101.7	132.0	69.1
1999						
januari	112.8	97.7	110.2	87.4	123.5	67.2
februari	112.2	104.0	117.1	93.9	115.3	77.0
maart	127.0	124.6	136.9	113.5	119.1	87.6
april	120.7	114.5	120.7	106.5	113.6	90.8
mei	123.1	104.6	110.3	96.3	104.5	80.4
juni	127.1	132.4	142.7	123.8	101.2	95.9
juli	116.1	84.4	91.9	73.4	100.8	51.6
augustus	114.7	98.0	112.4	89.3	99.4	85.8
september	130.2	127.4	151.2	115.0	103.0	96.7
oktober	129.4	123.5	139.0	118.5	117.9	91.5
november	127.3	116.3	140.5	103.7	119.4	84.9
december	126.8	121.4	150.1	105.1	127.8	84.5
2000						
januari	118.2	103.7	129.4	89.9	119.1	74.7
	Overige winning van delfstoffen (14)	Winning van steen (14.1)	Winning van zand en klei (14.2)	Winning mineralen voor chemie en kunstmest (14.3)	Overige winning van delfstoffen, n.e.g. (14.5)	Voedingsmiddelen (15.1-15.8)
1995	100.0	100.0	100.0	100.0	##	100.0
1996	110.1	86.7	124.3	151.2	##	103.4
1997	116.8	90.5	121.5	398.4	##	107.5
1998	120.2	96.0	119.8	501.8	##	110.8
1998						
februari	106.4	92.2	94.4	669.2	##	104.2
maart	125.6	94.6	125.5	777.3	##	112.2
april	132.4	99.5	134.3	790.4	##	108.5
mei	128.7	96.1	132.0	688.0	##	104.1
juni	145.6	107.4	158.3	538.0	##	110.9
juli	97.8	72.2	98.4	472.7	##	108.7
augustus	119.5	102.6	118.0	278.4	##	106.7
september	143.3	120.3	143.0	456.4	##	117.1
oktober	140.0	107.0	147.5	372.5	##	124.4
november	105.5	87.3	104.5	266.3	##	112.0
december	95.0	81.4	89.6	344.2	##	117.7
1999						
januari	94.5	80.3	87.3	445.0	##	99.0
februari	95.0	83.7	84.4	560.0	##	98.0
maart	134.8	97.8	140.6	749.6	##	109.6
april	135.8	106.8	136.6	768.7	##	101.0
mei	128.3	100.7	126.8	681.9	##	98.2
juni	152.0	103.0	171.4	549.9	##	94.5
juli	108.0	82.9	105.0	586.1	##	98.8
augustus	133.0	103.3	137.0	454.1	##	102.8
september	159.3	119.2	168.7	691.4	##	113.0
oktober	144.6	110.0	155.1	401.9	##	116.4
november	141.9	119.5	138.9	535.4	##	115.7
december	112.2	102.5	101.4	388.8	##	114.2
2000						
januari	97.8	99.0	84.6	555.4	##	99.9

België : bruto productie-indexen (1995=100) - vervolg

	Voedingsmiddelen en dranken (15)	Vlees en vleesproducten (15.1)	Vis en visproducten (15.2)	Groenten en fruit (15.3)	Plantaardige en dierlijke oliën en vetten (15.4)	Zuivelnijverheid (15.5)
1995	100,0	100,0	100,0	100,0	100,0	100,0
1996	102,0	103,8	104,9	108,9	96,3	103,2
1997	106,6	111,9	117,3	111,6	95,0	105,7
1998	108,8	123,2	121,6	113,8	91,3	105,4
1998						
februari	101,6	119,6	104,6	84,1	88,5	93,6
maart	109,1	127,3	112,2	99,4	95,7	112,6
april	107,3	130,4	131,5	95,7	91,8	114,7
mei	105,5	122,2	114,9	90,6	91,8	127,4
juni	111,7	128,1	117,7	115,5	87,3	128,9
juli	108,6	122,5	119,6	159,5	74,0	110,8
augustus	106,4	115,8	119,6	140,6	83,1	109,5
september	113,9	122,1	114,1	146,0	95,9	94,9
oktober	119,2	119,8	120,2	140,5	98,2	98,3
november	108,3	117,8	123,3	94,6	88,4	87,1
december	113,6	128,7	178,6	109,0	101,6	90,4
1999						
januari	96,1	112,7	99,5	102,1	71,3	90,6
februari	95,1	112,8	114,5	67,1	66,0	91,2
maart	108,7	130,2	135,2	74,5	78,1	116,3
april	101,3	121,2	124,3	76,3	84,9	114,6
mei	99,1	118,3	120,7	70,4	80,8	117,4
juni	98,8	76,1	151,2	99,9	75,7	116,3
juli	102,0	95,3	127,1	158,8	60,8	105,2
augustus	105,1	97,4	111,9	137,6	76,4	102,3
september	112,1	112,5	128,5	136,4	71,1	94,4
oktober	113,3	113,7	131,2	129,7	83,7	88,5
november	113,0	116,0	147,0	116,3	73,5	89,8
december	111,3	123,8	174,9	92,5	79,2	87,4
2000						
januari	96,7	116,6	103,3	93,6	94,6	86,3
<hr/>						
	Maalderijen; zetmeel en zetmeelproducten (15.6)	Dierenvoer (15.7)	Overige voedingsmiddelen (15.8)	Dranken (15.9)	Tabak (16)	Textiel (17)
1995	100,0	100,0	100,0	100,0	100,0	100,0
1996	109,0	107,7	101,5	94,2	70,9	98,9
1997	111,0	111,1	104,6	102,0	75,4	108,0
1998	114,8	114,1	105,8	97,9	78,1	108,1
1998						
februari	114,9	109,9	102,6	86,8	71,5	117,0
maart	122,4	119,5	107,0	91,4	80,7	119,2
april	120,4	119,5	98,2	101,2	79,3	112,3
mei	104,4	104,8	94,5	115,2	78,9	101,6
juni	116,8	109,9	99,6	117,4	85,0	112,5
juli	115,5	112,5	92,8	109,0	78,7	93,3
augustus	102,4	107,3	96,7	105,1	74,3	79,4
september	121,2	113,5	114,4	95,6	87,1	121,1
oktober	129,7	118,2	129,5	89,2	84,0	120,9
november	109,1	115,0	118,5	86,9	70,4	111,5
december	104,2	122,8	119,7	90,1	75,3	94,6
1999						
januari	109,6	114,3	93,4	79,7	67,4	105,0
februari	105,2	110,6	99,3	79,1	68,3	106,4
maart	128,5	126,0	105,3	103,9	89,2	122,2
april	127,4	125,5	90,9	103,0	72,1	107,1
mei	115,1	113,5	89,8	104,0	75,9	94,3
juni	132,9	115,3	89,7	122,2	84,8	117,5
juli	121,5	114,4	83,4	119,9	68,6	89,8
augustus	116,5	114,5	95,7	117,8	67,7	80,7
september	127,3	117,2	111,4	106,7	78,8	127,6
oktober	119,3	121,2	119,8	96,4	78,4	123,5
november	117,0	122,7	120,4	98,1	70,9	123,6
december	114,8	128,9	118,6	95,6	73,8	103,0
2000						
januari	111,4	106,1	95,3	78,9	96,0	110,0

België : bruto productie-indexen (1995=100) - vervolg

	Bewerken en spinnen van textielvezels (17.1)	Weven van textiel (17.2)	Textielveredeling (17.3)	Confectie textiel, exclusief kleding (17.4)	Overige textielproducten (17.5)	Gebreide en gehaakte stoffen (17.6)
1995	100.0	100.0	100.0	100.0	100.0	100.0
1996	91.0	104.2	103.3	100.6	98.9	104.2
1997	98.4	116.1	117.7	120.6	105.4	113.7
1998	92.6	123.7	118.5	131.0	101.7	129.8
1998						
februari	101,2	126,4	129,0	130,0	114,9	123,8
maart	109,5	141,5	132,9	142,0	109,2	135,7
april	101,1	134,1	127,9	147,2	100,8	150,6
mei	93,0	119,1	114,8	147,5	90,5	115,9
juni	105,1	132,3	128,9	152,9	98,3	153,3
juli	63,1	101,4	96,8	96,9	97,1	109,2
augustus	65,1	82,6	86,2	90,8	76,9	85,0
september	103,4	137,5	134,6	136,3	113,5	155,2
oktober	103,4	147,3	124,0	137,0	112,7	154,0
november	93,0	133,2	118,1	131,2	105,5	143,2
december	74,2	106,9	108,4	128,8	88,1	115,5
1999						
januari	87,8	123,5	109,4	123,0	98,9	142,5
februari	86,4	123,0	116,6	114,6	103,3	129,8
maart	95,3	145,8	138,6	132,0	118,2	141,2
april	72,9	131,6	124,8	121,9	103,6	142,9
mei	73,7	111,2	108,4	129,9	88,1	112,9
juni	87,4	135,8	137,4	159,9	109,1	177,3
juli	52,3	102,0	89,5	93,5	96,3	75,8
augustus	55,3	83,7	90,2	84,2	82,7	114,4
september	90,8	149,3	145,6	136,8	124,6	180,4
oktober	88,7	146,3	145,7	124,3	122,7	154,7
november	82,5	144,3	126,9	138,0	126,6	166,7
december	65,5	116,6	131,5	121,0	103,1	127,7
2000						
januari	85,5	134,2	114,3	147,1	99,8	142,5
	Gebreide en gehaakte artikelen (17.7)	Textiel en kleding (17-18)	Kleding en bont (18)	Kleding van leer (18.1)	Overige kleding (18.2)	Bont (18.3)
1995	100.0	100.0	100.0	100.0	100.0	100.0
1996	77.6	91.1	74.3	100.7	72.4	139.3
1997	70.5	92.4	62.9	118.6	60.3	156.8
1998	62.7	87.7	52.7	118.4	50.5	130.6
1998						
februari	78,8	98,8	65,5	136,8	63,9	100,4
maart	56,9	98,5	62,1	105,8	59,7	149,5
april	36,7	89,2	50,9	75,6	47,4	207,2
mei	30,6	76,9	37,8	83,1	34,5	182,2
juni	58,3	89,0	50,0	130,9	45,6	239,4
juli	67,1	76,5	47,4	103,8	44,3	176,9
augustus	93,3	73,5	58,0	151,6	56,5	89,6
september	99,4	101,3	65,7	183,9	63,4	126,5
oktober	62,3	94,2	50,7	113,3	49,2	93,1
november	42,8	86,5	46,0	118,7	44,8	70,1
december	56,4	75,9	44,5	116,1	43,9	38,8
1999						
januari	58,0	80,0	39,1	60,8	38,5	40,8
februari	61,1	83,0	44,1	96,0	43,3	49,6
maart	56,1	93,3	46,0	90,9	44,5	91,8
april	35,6	79,7	35,7	45,9	33,8	123,4
mei	27,9	68,3	27,1	30,3	25,8	86,8
juni	58,6	86,0	35,7	95,1	32,9	163,6
juli	52,2	69,6	36,4	89,7	34,1	131,3
augustus	76,0	69,7	49,1	166,2	48,1	50,8
september	77,8	97,2	47,6	176,2	45,1	136,6
oktober	55,1	89,2	34,9	60,6	32,8	124,3
november	37,4	88,4	32,9	51,2	31,3	97,2
december	46,0	76,0	32,8	61,4	31,8	60,5
2000						
januari	55,3	81,7	36,2	--	35,8	72,0

België : bruto productie-indexen (1995=100) - vervolg

	Leer en schoeisel (19)	Looien en bereiden van leer (19.1)	Koffers, tassen, overige artikelen van leer (19.2)	Schoeisel (19.3)	Hout en artikelen van hout, kurk, riet, vlechtwerk (20)	Zagen en schaven, impregneren (20.1)
1995	100.0	100.0	100.0	100.0	100.0	100.0
1996	101.2	102.7	104.0	92.0	99.3	95.5
1997	102.7	51.5	124.1	85.5	106.8	100.1
1998	107.2	45.8	135.9	80.8	110.3	102.0
1998						
februari	108.7	51.9	123.2	113.1	107.8	101.0
maart	115.3	51.4	142.2	94.9	121.8	120.9
april	98.1	46.1	125.2	68.1	121.0	120.4
mei	103.5	48.4	136.3	61.3	110.1	109.2
juni	121.3	54.5	164.3	62.7	128.9	121.1
juli	101.5	8.6	147.9	61.7	88.2	78.3
augustus	97.1	43.7	103.9	119.2	90.8	86.1
september	117.9	53.5	146.0	94.6	123.0	111.3
oktober	112.1	49.3	144.5	77.1	122.4	111.7
november	113.2	51.3	153.6	57.3	108.9	96.1
december	99.1	45.4	126.4	69.8	92.7	74.3
1999						
januari	103.2	34.9	127.3	96.0	105.5	90.5
februari	108.5	47.4	131.0	97.0	105.8	93.5
maart	124.7	52.3	158.8	93.6	129.4	115.3
april	106.6	47.9	142.6	60.1	122.5	120.3
mei	113.0	46.2	154.5	61.0	111.8	101.5
juni	129.3	52.3	175.8	72.5	135.5	140.2
juli	98.9	12.1	145.0	59.1	92.1	75.8
augustus	100.3	51.3	121.2	80.9	93.6	85.5
september	129.8	47.1	173.9	84.0	131.3	116.3
oktober	109.0	50.7	150.4	48.6	129.0	112.7
november	120.2	45.0	174.4	44.9	129.3	114.3
december	107.3	40.6	151.2	49.9	110.1	92.8
2000						
januari	97.5	44.7	123.1	74.9	103.6	82.6

	Panelen en platen van hout (20.2)	Schrijn- en timmerwerk (20.3)	Houten emballage (20.4)	Overige artikelen van hout, kurk, riet, vlechtwerk (20.5)	Papier en karton (21)	Papierpulp, papier en karton (21.1)
1995	100.0	100.0	100.0	100.0	100.0	100.0
1996	101.7	103.1	91.2	86.6	101.1	101.9
1997	109.3	111.4	109.8	83.1	111.1	112.2
1998	111.1	116.8	124.4	83.3	118.4	117.7
1998						
februari	112.5	105.9	114.2	85.7	119.1	120.6
maart	124.2	122.8	123.9	94.0	129.4	129.3
april	119.3	125.2	131.6	104.8	126.1	124.7
mei	106.6	115.1	131.1	90.6	114.7	113.2
juni	119.9	157.7	149.3	84.1	127.2	122.3
juli	93.1	79.6	120.0	65.0	108.8	108.3
augustus	88.1	101.0	105.0	65.5	99.4	93.6
september	123.5	135.0	138.6	85.3	127.5	126.1
oktober	122.1	137.3	128.1	93.5	123.6	122.1
november	115.7	109.0	118.1	78.1	117.1	120.6
december	93.8	97.5	117.9	89.0	107.6	106.4
1999						
januari	102.9	135.3	105.3	60.9	117.0	114.0
februari	98.7	138.6	110.8	73.1	117.8	115.3
maart	114.4	181.1	138.2	93.4	138.6	140.0
april	106.1	162.4	132.6	103.5	129.2	129.8
mei	93.1	159.5	140.9	79.2	119.4	122.6
juni	124.3	155.5	149.1	92.2	139.2	132.6
juli	86.2	106.5	127.2	72.7	116.8	120.8
augustus	86.8	108.5	121.9	60.0	118.6	121.3
september	124.7	154.8	148.4	96.9	139.7	143.1
oktober	127.9	147.9	132.3	101.2	135.0	137.2
november	124.8	152.7	134.3	98.5	140.6	147.9
december	101.4	134.5	130.2	91.2	128.3	124.4
2000						
januari	115.9	106.2	120.7	62.9	121.4	120.2

België : bruto productie-indexen (1995=100) - vervolg

	Artikelen van papier en karton (21.2)	Drukkerijen en aanverwante diensten (22.2)	Reopgenomen media (22.3)	Cokes, raffinage, splijt- en kweekstoffen (23)	Cokesovenproducten (23.1)	Geraffineerde aardolieproducten (23.2)
1995	100.0	100.0	# #	100.0	100.0	100.0
1996	100.2	98.7	# #	112.6	95.9	120.9
1997	109.8	100.8	# #	111.5	93.8	125.5
1998	118.9	114.0	# #	111.7	82.3	130.0
1998						
februari	117.4	102.1	# #	100.9	76.8	115.1
maart	129.4	126.4	# #	114.8	85.2	131.2
april	127.3	117.7	# #	109.8	82.4	125.9
mei	116.0	110.8	# #	113.1	86.0	133.0
juni	132.1	115.2	# #	114.6	82.5	130.9
juli	109.2	82.1	# #	117.5	87.9	137.7
augustus	105.2	97.8	# #	110.3	85.8	128.5
september	128.8	136.9	# #	111.3	81.0	127.9
oktober	124.9	124.1	# #	114.8	71.0	137.2
november	113.4	117.1	# #	112.1	79.5	132.6
december	108.7	133.0	# #	112.2	84.6	133.1
1999						
januari	120.0	111.0	# #	114.4	86.2	130.6
februari	119.9	100.5	# #	103.4	77.7	117.6
maart	137.0	131.1	# #	117.3	88.0	133.5
april	128.6	124.7	# #	112.6	84.8	128.5
mei	116.1	114.5	# #	113.5	83.9	132.0
juni	145.6	130.7	# #	109.8	85.0	122.7
juli	112.4	86.4	# #	108.3	85.5	122.0
augustus	115.5	103.2	# #	107.4	83.7	120.6
september	135.9	138.3	# #	103.5	78.5	116.6
oktober	132.3	126.6	# #	115.1	87.0	131.1
november	133.0	124.0	# #	107.1	82.7	120.9
december	132.2	147.4	# #	115.2	92.9	127.1
2000						
januari	122.4	148.7	# #	111.4	95.2	117.3
	Chemische nijverheid (24)	Chemische basisproducten (24.1)	Verdelingsmiddelen en chemie voor landbouw (24.2)	Verf, vems en drukinkt (24.3)	Farmaceutische nijverheid (24.4)	Zeep, wasmiddelen, parfums, cosmetica (24.5)
1995	100.0	100.0	100.0	100.0	100.0	100.0
1996	103.5	105.8	122.2	100.4	88.9	107.2
1997	115.2	118.6	144.9	110.9	98.1	115.6
1998	115.7	118.9	166.9	120.7	95.6	116.0
1998						
februari	114.5	116.7	230.8	115.6	98.5	116.4
maart	129.5	131.9	330.5	127.5	103.7	117.9
april	115.4	119.1	156.4	119.5	79.4	124.1
mei	114.1	117.3	140.8	114.6	94.4	117.1
juni	121.1	118.4	204.6	142.6	119.2	128.6
juli	115.8	119.9	179.5	115.9	94.1	112.5
augustus	105.5	113.0	129.7	109.1	63.0	107.2
september	116.1	115.7	222.8	122.0	105.5	118.3
oktober	116.8	120.7	125.3	129.4	95.5	110.9
november	115.0	118.2	74.5	140.5	99.1	118.4
december	109.9	114.0	49.8	102.5	119.4	105.3
1999						
januari	113.7	117.4	144.7	123.7	104.5	107.7
februari	112.3	111.7	162.5	116.1	123.0	108.8
maart	126.5	121.7	184.0	137.8	128.2	120.6
april	120.4	117.1	172.0	133.0	104.9	129.5
mei	124.3	123.0	140.8	121.1	102.9	165.0
juni	125.6	121.9	114.4	161.4	129.3	145.4
juli	119.1	123.5	106.6	130.9	95.2	135.8
augustus	117.8	122.5	100.8	112.7	94.1	141.2
september	130.3	125.6	193.1	147.1	129.4	157.1
oktober	128.8	131.0	108.9	129.6	114.8	147.2
november	128.6	131.3	80.2	116.5	106.6	149.0
december	130.8	133.2	297.0	114.9	106.9	132.1
2000						
januari	119.5	123.7	213.7	114.0	97.7	119.3

België : bruto productie-indexen (1995=100) - vervolg

	Overige chemische producten (24.6)	Synthetische en kunstmatige vezels (24.7)	Rubber en kunststof (25)	Rubber (25.1)	Producten van kunststof (25.2)	Niet-metaalhoudende minerale producten (26)
1995	100.0	100.0	100.0	100.0	100.0	100.0
1996	99.0	96.0	99.9	93.4	100.9	96.3
1997	110.6	89.1	109.3	99.8	110.7	100.0
1998	112.7	78.9	113.5	106.4	114.6	99.3
1998						
februari	102.6	79.3	110.2	106.3	110.6	93.9
maart	122.3	83.6	124.6	113.0	126.4	110.4
april	121.1	83.9	119.8	102.0	122.5	107.0
mei	112.8	81.9	112.1	91.6	115.3	104.0
juni	125.9	86.2	128.1	106.8	131.4	120.6
juli	113.8	59.8	102.8	97.4	103.5	85.6
augustus	99.2	67.0	98.8	88.5	100.4	93.4
september	117.0	83.4	125.8	122.0	126.3	119.1
oktober	116.1	85.7	122.9	134.2	120.9	114.4
november	112.4	86.5	112.1	115.3	111.5	90.5
december	98.7	62.6	96.0	89.9	96.9	70.4
1999						
januari	100.4	75.8	109.6	102.1	110.8	85.1
februari	104.9	75.7	111.9	105.9	112.7	81.6
maart	155.9	93.1	128.8	120.2	130.1	110.3
april	153.0	76.2	122.1	107.4	124.4	108.9
mei	143.4	78.5	118.7	104.3	121.0	105.6
juni	133.5	79.7	132.6	114.9	135.4	129.9
juli	119.6	51.4	105.5	103.8	105.7	83.4
augustus	116.7	57.9	103.6	90.0	105.6	101.1
september	141.3	84.5	129.7	123.1	130.7	124.7
oktober	128.3	93.9	131.5	126.9	132.2	117.1
november	141.7	81.8	122.6	122.6	122.6	104.0
december	130.0	74.1	112.8	98.8	114.9	85.1
2000						
januari	109.0	85.3	113.8	104.5	115.4	78.4
	Glas en glaswerk (26.1)	Keramische producten, excl. tegels, bakstenen (26.2)	Keramische tegels en plavuizen (26.3)	Dakpannen, bakstenen en overige voor bouw (26.4)	Cement, kalk en gips (26.5)	Artikelen van beton, gips en cement (26.6)
1995	100.0	100.0	100.0	100.0	100.0	100.0
1996	99.4	100.2	85.6	92.1	85.2	98.2
1997	107.2	111.8	83.4	102.8	76.2	99.5
1998	111.6	110.3	40.4	98.4	68.3	98.7
1998						
februari	111.3	117.8	50.2	86.1	60.9	92.8
maart	120.8	133.7	80.3	112.7	75.2	112.6
april	117.4	115.5	50.7	108.9	75.0	108.1
mei	109.1	114.7	36.2	106.5	72.8	108.9
juni	127.8	122.3	44.4	128.1	84.7	125.5
juli	104.8	124.9	23.2	98.7	59.5	71.2
augustus	86.4	82.9	36.1	101.4	68.2	107.4
september	125.8	118.1	47.7	117.8	84.4	121.4
oktober	125.5	116.1	31.5	111.1	79.7	114.6
november	115.0	85.9	28.0	77.7	56.6	85.1
december	89.5	68.6	13.2	57.1	49.1	65.1
1999						
januari	97.8	82.7	27.3	90.7	67.4	78.0
februari	101.4	80.4	72.3	75.3	59.5	74.5
maart	117.1	98.4	54.0	116.9	80.3	117.3
april	106.9	111.2	61.6	106.4	82.3	121.1
mei	99.6	92.6	54.1	110.0	81.4	120.6
juni	123.2	98.6	70.6	132.3	95.9	152.6
juli	93.5	98.3	21.1	91.5	63.1	77.8
augustus	89.0	61.9	39.2	108.4	82.5	119.5
september	125.2	89.1	60.0	127.7	82.3	143.2
oktober	122.8	91.7	51.4	116.2	82.0	129.3
november	117.6	73.5	29.6	94.9	74.0	108.8
december	99.3	99.7	31.7	69.1	57.2	87.0
2000						
januari	109.5	91.7	18.3	79.9	33.2	66.8

België : bruto productie-indexen (1995=100) - vervolg

	Bewerken van natuursteen (26.7)	Overige niet-metaalhoudende minerale producten (26.8)	Metallurgie (27)	Ijzer en staal en ferro-legeringen (EGKS) (27.1)	Buizen (27.2)	Eerste verwerking van staal (27.3)
1995	100.0	100.0	100.0	100.0	100.0	100.0
1996	108.9	96.4	97.8	93.5	79.7	99.0
1997	129.1	105.1	98.2	89.5	89.7	113.8
1998	140.6	101.9	101.2	95.6	89.1	117.4
1998						
februari	119.2	87.0	102.5	96.7	101.9	118.2
maart	148.4	112.4	114.1	107.2	106.0	133.9
april	152.9	107.7	108.1	102.7	94.0	123.2
mei	153.8	109.1	105.5	106.8	82.1	115.8
juni	170.1	127.7	108.7	99.6	94.0	128.7
juli	83.9	97.4	89.2	99.9	74.3	52.1
augustus	140.7	106.6	97.0	87.1	69.8	144.1
september	198.9	130.2	107.1	98.5	107.4	132.0
oktober	190.5	116.5	105.5	96.0	97.8	136.9
november	126.0	87.8	102.5	96.5	82.9	122.9
december	101.9	56.5	72.5	63.4	66.1	87.3
1999						
januari	106.4	87.8	96.0	89.6	81.3	113.5
februari	99.4	76.7	96.4	89.0	91.2	108.4
maart	141.5	110.6	106.1	92.4	105.8	131.9
april	150.3	117.1	105.1	96.6	97.2	118.4
mei	146.2	116.0	103.3	95.7	89.3	122.5
juni	176.4	146.1	103.9	93.2	104.6	134.8
juli	78.0	105.5	91.6	95.0	74.5	50.9
augustus	140.4	125.6	99.0	92.4	77.5	122.2
september	162.5	156.7	101.9	81.1	100.5	150.6
oktober	155.3	128.2	108.4	88.3	97.0	134.6
november	126.9	113.9	109.0	101.6	89.6	125.3
december	103.6	84.7	79.4	59.8	74.4	108.4
2000						
januari	101.7	71.6	98.7	89.9	84.7	124.9
<hr/>						
	Non-ferro metalen (27.4)	Gieten van metalen (27.5)	Producten van metaal (28)	Producten van metaal voor de bouw (28.1)	Metalen recipiënten; radiatoren en ketels voor centrale verwarming (28.2)	Stoomketels (28.3)
1995	100.0	100.0	100.0	100.0	100.0	100.0
1996	105.7	111.5	106.4	106.1	115.6	108.7
1997	107.6	115.7	112.7	106.8	119.8	123.5
1998	105.0	110.7	120.4	118.7	122.5	103.1
1998						
februari	106.1	119.9	117.6	108.2	115.9	103.5
maart	118.5	127.6	129.4	119.4	128.6	150.6
april	111.7	123.9	122.3	117.0	108.2	102.0
mei	100.0	105.0	111.9	114.0	99.1	70.1
juni	117.6	121.7	134.5	135.8	131.3	94.6
juli	84.0	84.5	93.1	96.5	91.1	99.8
augustus	99.0	88.6	112.4	109.7	121.8	68.6
september	112.6	118.4	135.6	136.5	148.4	94.9
oktober	110.3	120.2	138.8	138.0	145.3	107.9
november	106.1	107.8	121.5	120.5	123.2	97.0
december	83.0	87.0	116.4	123.8	138.3	150.2
1999						
januari	100.6	103.0	111.2	107.1	112.8	107.5
februari	103.8	108.3	117.7	109.5	107.5	87.0
maart	118.1	126.3	135.2	129.2	132.4	119.6
april	114.2	111.2	133.6	127.6	128.9	151.9
mei	109.6	104.5	126.5	131.7	112.7	149.1
juni	109.9	126.3	153.1	154.1	168.5	149.3
juli	101.3	71.8	100.7	103.3	109.5	85.2
augustus	103.5	85.0	116.5	121.6	112.9	98.3
september	117.0	116.8	147.4	147.7	167.4	113.6
oktober	129.8	119.2	140.2	146.0	153.3	116.8
november	116.7	96.6	135.8	131.9	156.6	133.2
december	99.1	84.4	130.7	140.1	141.2	133.3
2000						
januari	103.9	109.0	111.6	101.3	115.7	78.8

België : bruto productie-indexen (1995=100) - vervolg

	Smeden, persen, stampen etc. (28.4)	Bekleding metaal, algemene metaalbewerking (28.5)	Scharen, bestekken, gereedschap, ijzerwaren (28.6)	Overige producten van metaal (28.7)	Machines, apparaten en werktuigen (29)	Motoren en mechanisch drijfwerk (29.1)
1995	100.0	100.0	100.0	100.0	100.0	100.0
1996	96.0	116.1	104.5	99.7	98.4	101.7
1997	129.9	140.4	113.2	102.5	102.3	111.7
1998	176.6	152.8	118.4	107.3	105.9	116.7
1998						
februari	181.1	161.6	114.8	109.3	103.4	116.9
maart	192.9	163.9	134.8	120.1	117.3	140.9
april	186.0	161.9	132.1	114.6	122.0	138.5
mei	172.9	141.1	110.6	104.9	107.7	113.0
juni	178.0	161.9	144.4	123.3	131.4	125.0
juli	107.5	117.9	98.6	76.9	89.2	104.8
augustus	197.5	121.4	102.9	111.0	93.0	101.8
september	218.3	166.9	130.8	117.7	107.3	109.1
oktober	199.0	177.8	135.2	121.7	106.2	118.9
november	172.8	166.9	111.8	104.7	95.4	109.7
december	161.9	145.3	94.8	85.7	105.5	110.8
1999						
januari	197.7	152.1	101.3	95.3	88.8	94.5
februari	207.5	177.5	119.8	104.9	93.7	111.4
maart	219.8	180.3	132.8	122.0	119.8	131.1
april	203.9	183.8	127.1	114.9	103.9	114.3
mei	203.7	159.6	103.2	109.7	92.7	104.5
juni	223.2	193.4	142.7	125.2	116.5	130.2
juli	145.5	140.8	94.3	77.4	80.3	93.9
augustus	169.3	133.0	112.8	106.3	79.9	103.8
september	228.8	186.8	139.0	124.4	103.0	118.3
oktober	232.7	172.6	131.4	114.2	98.9	116.3
november	226.5	169.7	122.5	112.7	92.5	106.8
december	175.1	157.9	110.1	103.0	107.7	114.1
2000						
januari	222.6	138.8	123.8	104.0	90.8	110.2
	Machines voor algemeen gebruik (29.2)	Machines voor de landbouw en de bosbouw (29.3)	Gereedschaps- werktuigen (29.4)	Overige machines voor specifieke doeleinden (29.5)	Huishoudapparaten (29.7)	Kantoorcomputers en computers (30)
1995	100.0	100.0	100.0	100.0	100.0	100.0
1996	107.1	95.8	105.1	91.4	101.8	120.4
1997	101.3	90.8	110.6	98.7	118.0	132.6
1998	94.5	98.2	101.8	110.0	119.0	143.1
1998						
februari	87.0	107.5	101.4	113.6	99.0	110.4
maart	100.4	125.9	106.9	120.6	135.8	179.8
april	98.6	135.8	106.3	121.7	115.8	147.5
mei	98.0	128.8	110.4	109.1	109.3	116.1
juni	113.1	189.0	128.2	134.2	146.2	229.6
juli	92.5	30.0	74.8	95.3	113.2	114.6
augustus	74.5	120.7	90.0	96.1	87.0	117.6
september	101.8	73.2	89.7	119.7	146.3	189.7
oktober	92.4	59.0	101.0	113.6	137.2	149.7
november	85.7	58.7	90.8	104.1	124.0	125.6
december	107.9	83.5	156.4	90.5	110.6	130.2
1999						
januari	82.4	87.5	53.7	92.8	101.8	99.1
februari	78.4	93.0	74.1	97.5	107.1	132.0
maart	102.8	124.2	99.8	119.5	130.6	182.4
april	96.2	141.1	84.0	103.5	121.2	113.0
mei	91.2	107.5	83.2	94.1	75.5	134.6
juni	108.5	145.0	122.9	119.7	93.0	187.6
juli	82.2	90.0	66.4	77.9	62.2	111.3
augustus	80.3	33.8	64.1	83.9	57.7	126.5
september	92.9	71.0	84.4	119.2	106.8	156.5
oktober	91.7	56.2	97.7	106.4	103.8	132.7
november	84.4	49.5	105.4	102.7	93.6	132.7
december	118.7	74.6	147.3	98.1	84.3	223.5
2000						
januari	82.3	74.7	80.5	94.7	106.8	125.2

België : bruto productie-indexen (1995=100) - vervolg

	Elektrische machines en apparaten (31)	Elektromotoren, generatoren, transformatoren (31.1)	Schakel- en verdeelinrichtingen (31.2)	Geïsoleerde kabels en draad (31.3)	Accumulatoren en elektrische batterijen (31.4)	Elektrische lampen en verlichtingsapparaten (31.5)
1995	100.0	100.0	100.0	100.0	100.0	100.0
1996	105.5	119.8	107.5	101.8	100.3	86.6
1997	117.2	132.8	113.3	113.9	116.9	108.9
1998	125.4	147.1	128.3	110.8	128.8	123.0
1998						
februari	114.9	121.3	120.6	105.4	116.5	121.9
maart	130.5	148.0	129.8	118.8	125.6	138.5
april	126.8	140.9	144.1	115.8	109.1	131.4
mei	119.5	143.1	125.6	112.3	108.8	111.6
juni	133.9	148.4	132.5	133.8	147.8	123.7
juli	106.9	108.3	112.7	84.5	115.4	103.4
augustus	109.2	156.0	109.6	103.4	95.3	120.3
september	134.1	154.2	131.8	117.7	162.4	134.5
oktober	141.9	169.4	144.5	118.6	160.6	135.7
november	133.7	164.3	122.0	114.8	149.7	122.0
december	138.4	183.2	146.6	84.3	152.6	114.6
1999						
januari	121.3	163.2	119.8	96.8	97.6	122.6
februari	122.2	145.0	119.7	94.2	113.9	127.7
maart	143.5	175.9	154.9	110.2	120.8	136.7
april	132.1	160.7	133.6	122.8	92.6	129.5
mei	121.5	147.8	140.3	103.9	103.2	119.4
juni	151.1	173.2	161.5	126.7	138.8	133.9
juli	112.6	109.8	143.4	84.0	106.5	101.9
augustus	124.8	180.0	134.8	102.0	98.7	123.4
september	160.8	178.5	169.2	136.8	194.4	148.2
oktober	161.5	168.2	152.0	132.6	177.7	163.3
november	155.8	179.7	148.9	110.1	167.6	163.4
december	159.1	194.9	175.2	106.9	179.9	137.8
2000						
januari	136.0	147.2	132.1	124.4	195.9	141.4

	Elektrische benodigheden (31.6)	Audio-, video- en telecommunicatie- apparatuur (32)	Elektronische onderdelen (32.1)	Zend- en transmissie- apparatuur (32.2)	Audio- en videoapparatuur (32.3)	Medische apparatuur, precisie-instru- menten, etc. (33)
1995	100.0	100.0	100.0	100.0	100.0	100.0
1996	112.6	100.3	93.9	106.0	97.5	90.4
1997	119.4	107.4	110.2	114.5	99.7	96.7
1998	119.9	121.9	126.9	128.1	113.6	111.1
1998						
februari	107.5	124.6	130.1	115.2	127.0	102.3
maart	126.1	146.9	157.3	138.0	146.6	114.0
april	118.1	114.9	138.9	127.6	94.8	109.9
mei	116.6	115.1	139.7	134.3	90.3	98.9
juni	127.2	134.2	158.7	153.3	109.3	115.7
juli	111.7	63.8	107.3	27.3	70.6	95.4
augustus	88.3	125.7	101.6	224.0	65.6	99.4
september	120.5	130.4	128.8	133.9	126.6	119.0
oktober	133.0	134.6	136.5	127.6	136.5	132.7
november	137.0	120.5	106.1	107.6	133.2	123.4
december	145.7	147.5	110.3	131.9	170.8	129.4
1999						
januari	125.2	104.7	111.5	88.5	110.5	87.5
februari	128.6	118.8	119.5	92.8	133.1	86.1
maart	151.3	131.5	138.3	133.7	124.9	112.5
april	142.2	112.6	136.5	114.6	100.4	103.8
mei	112.2	99.9	114.9	112.4	84.2	91.6
juni	161.9	134.3	150.7	156.9	110.9	120.5
juli	115.2	67.8	116.6	25.4	76.3	81.9
augustus	113.9	101.4	92.3	160.3	64.1	94.1
september	150.3	149.0	148.0	136.6	154.6	117.6
oktober	173.4	125.0	137.0	122.3	120.1	98.5
november	164.0	131.5	137.6	104.5	144.3	112.6
december	159.7	136.8	126.1	122.3	148.1	131.8
2000						
januari	120.4	127.6	128.6	130.9	122.8	110.4

België : bruto productie-indexen (1995=100) - vervolg

	Medische apparatuur, orthopedische artikelen (33.1)	Wetenschappelijke en technische instrumenten (33.2)	Controleapparatuur van industriële processen (33.3)	Optische instrumenten, foto- en filmapparatuur (33.4)	Uurwerken (33.5)	Auto's, aanhangwagens en opleggers (34)
1995	100.0	100.0	100.0	100.0	100.0	100.0
1996	75.5	102.4	68.5	92.3	92.6	98.9
1997	69.3	115.7	99.0	86.5	115.7	96.4
1998	96.9	134.7	100.8	57.8	124.3	100.7
1998						
februari	81,9	125,0	93,2	66,8	130,6	93,8
maart	99,8	128,1	116,7	87,1	140,4	101,8
april	96,2	129,4	118,0	60,5	97,4	104,7
mei	85,2	122,5	79,8	49,3	127,5	107,4
juni	88,8	146,9	105,8	64,8	128,1	119,1
juli	92,8	116,9	51,2	51,7	75,9	85,7
augustus	80,7	129,2	73,9	46,1	107,9	71,5
september	106,2	146,6	94,7	56,0	140,7	121,0
oktober	144,8	147,7	125,4	43,8	134,9	119,7
november	112,4	148,4	121,6	47,2	151,0	100,0
december	100,7	166,3	109,0	68,8	142,1	100,3
1999						
januari	80,7	106,2	73,5	38,7	113,6	85,3
februari	85,4	94,0	76,3	52,0	129,3	90,6
maart	105,0	134,4	99,8	47,9	161,0	110,9
april	100,0	127,9	83,5	37,1	104,7	104,0
mei	81,2	113,4	84,1	37,4	104,5	92,1
juni	101,5	146,2	132,1	58,4	100,1	117,8
juli	69,3	103,7	68,2	40,2	76,3	70,3
augustus	79,5	120,0	84,0	40,1	81,1	81,2
september	96,6	143,4	150,4	43,5	117,5	109,6
oktober	74,3	123,7	110,0	46,0	137,9	116,0
november	67,9	155,3	119,8	53,5	116,7	98,6
december	75,3	166,2	183,3	89,0	140,8	98,3
2000						
januari	76,5	149,9	75,1	52,7	43,3	87,7
	Auto's (34.1)	Carrosserieën en aanhangwagens (34.2)	Onderdelen en accessoires motorvoertuigen (34.3)	Overige transportmiddelen (35)	Scheepsbouw en -reparatie (35.1)	Rollend materieel voor spoor- en tramwegen (35.2)
1995	100.0	100.0	100.0	100.0	100.0	100.0
1996	98.8	102.1	98.9	96.7	98.5	92.8
1997	93.7	115.2	118.9	108.1	86.9	96.9
1998	95.6	140.2	139.8	109.0	81.4	52.8
1998						
februari	88,4	137,4	134,2	98,7	80,9	50,2
maart	95,3	154,8	150,4	117,6	90,3	57,8
april	99,3	154,3	142,6	114,2	84,9	48,8
mei	103,9	136,7	133,3	111,8	76,1	43,8
juni	113,3	166,9	162,7	124,4	90,1	52,9
juli	81,0	119,9	123,0	71,8	65,2	29,2
augustus	67,4	94,8	108,3	121,0	65,0	46,0
september	115,9	146,1	167,5	114,0	90,6	45,8
oktober	114,3	152,9	166,5	116,7	92,6	47,4
november	94,9	147,2	135,6	120,0	81,6	82,2
december	95,1	151,3	134,7	111,5	79,7	75,6
1999						
januari	77,9	134,1	146,9	101,5	108,7	35,4
februari	84,6	133,1	138,8	117,1	102,8	72,2
maart	102,7	161,0	180,0	131,4	116,4	50,3
april	96,4	154,2	166,0	124,0	111,3	49,4
mei	83,8	134,7	165,5	125,7	106,7	55,3
juni	110,1	169,0	179,7	165,8	122,7	73,4
juli	64,2	106,2	122,8	94,7	88,1	32,6
augustus	76,6	95,4	127,4	146,7	101,9	58,0
september	100,7	154,9	190,1	153,0	125,9	66,3
oktober	110,2	151,6	165,6	135,9	121,7	44,9
november	90,6	143,7	169,1	139,5	116,7	56,9
december	90,2	163,6	159,0	152,6	106,8	67,4
2000						
januari	81,3	128,8	141,0	105,0	87,4	48,7

België : bruto productie-indexen (1995=100) - vervolg

	Lucht- en ruimtevaartuigen (35.3)	Motorrijwielen en rijwielen (35.4)	Overige transportmiddelen, n.e.g. (35.5)	Meubels; overige industrie (36)	Meubels (36.1)	Bewerking van edelstenen en juwelen (36.2)
1995	100,0	100,0	##	100,0	100,0	100,0
1996	95,5	112,5	##	92,4	98,2	86,2
1997	118,2	101,1	##	89,0	96,1	78,6
1998	137,2	99,6	##	89,5	102,5	60,5
1998						
februari	120,5	92,8	##	91,2	104,1	57,7
maart	142,4	138,9	##	100,5	112,3	79,1
april	139,5	149,7	##	92,3	104,0	68,9
mei	142,6	134,2	##	85,4	97,6	57,1
juni	159,3	119,1	##	97,2	112,6	61,6
juli	82,8	105,7	##	71,1	75,4	65,6
augustus	169,2	86,5	##	65,6	80,5	26,9
september	148,4	77,3	##	107,1	119,9	84,5
oktober	152,7	71,7	##	102,6	120,5	60,6
november	151,0	72,5	##	92,5	107,2	59,2
december	139,2	66,5	##	87,3	100,1	60,5
1999						
januari	130,2	73,7	##	79,0	99,7	33,7
februari	134,3	97,6	##	82,5	104,6	30,1
maart	166,1	139,5	##	99,4	122,6	45,3
april	152,5	148,1	##	88,8	105,2	48,8
mei	154,0	143,1	##	79,0	95,2	40,7
juni	218,4	121,8	##	96,5	117,6	47,6
juli	120,7	101,2	##	63,8	67,7	54,6
augustus	204,2	77,0	##	67,0	87,0	19,6
september	205,5	70,8	##	103,0	121,3	58,5
oktober	187,5	72,5	##	101,9	118,6	61,4
november	188,2	68,6	##	95,2	112,2	56,8
december	210,7	59,5	##	93,4	109,9	54,8
2000						
januari	133,9	78,2	##	86,0	99,4	56,3
	Sportartikelen (36.4)	Spellen en speelgoed (36.5)	Diverse overige industrie (36.6)	Recuperatie van recycleerbaar afval (37)	Recuperatie van recycleerbaar metaalafval (37.1)	Recuperatie van overig recycleerbaar afval (37.2)
1995	100,0	##	100,0	100,0	100,0	100,0
1996	113,2	##	68,5	115,7	106,4	122,3
1997	160,7	##	77,7	125,4	102,8	140,0
1998	130,7	##	83,5	129,8	99,5	147,7
1998						
februari	105,4	##	90,5	129,6	104,5	144,8
maart	150,7	##	93,9	147,3	117,9	165,1
april	150,7	##	89,3	137,9	109,6	154,9
mei	132,4	##	76,2	125,0	96,2	142,1
juni	150,1	##	90,2	141,5	110,6	159,8
juli	119,9	##	67,7	110,2	77,0	129,9
augustus	113,8	##	59,7	112,8	80,4	131,9
september	95,8	##	92,0	141,4	107,3	161,3
oktober	142,2	##	97,2	135,5	106,6	152,3
november	164,7	##	89,8	124,5	91,4	143,6
december	135,9	##	84,6	116,4	82,4	136,0
1999						
januari	79,8	##	68,2	134,6	97,1	156,1
februari	71,1	##	80,1	127,7	96,7	145,6
maart	188,2	##	91,7	150,6	113,5	172,0
april	159,0	##	77,3	138,6	103,4	158,7
mei	107,0	##	63,1	122,9	89,2	142,3
juni	134,2	##	75,4	147,8	105,3	171,7
juli	91,7	##	63,0	107,7	74,9	126,2
augustus	78,1	##	53,1	122,1	82,1	144,8
september	105,4	##	83,6	146,2	102,4	170,8
oktober	103,6	##	89,7	142,3	100,8	166,0
november	77,2	##	89,4	132,2	93,8	153,7
december	120,6	##	87,5	124,0	84,4	146,3
2000						
januari	49,2	##	72,5	126,4	99,3	142,0

België : bruto productie-indexen (1995=100) - vervolg en einde

	Elektriciteit, gas, stoom en warm water (40)	Elektriciteit (40.1)	Gas (40.2)	Water (41)	Bouwnijverheid (45)	Bouwrijp maken van terreinen; bouwen; weg- en waterbouw (45.1-45.2)
1995	100.0	100.0	100.0	100.0	100.0	100.0
1996	104.2	102.8	110.0	101.5	100.5	101.0
1997	105.8	106.2	103.5	104.9	102.9	103.2
1998	113.3	112.6	115.4	110.4	104.8	101.8
1998						
februari	115,3	111,2	130,6	103,9	104,8	101,7
maart	117,9	113,8	133,4	110,0	119,7	117,1
april	110,8	108,7	118,2	109,8	108,0	105,6
mei	101,4	106,8	79,3	118,0	110,8	110,9
juni	99,3	103,9	80,6	107,8	125,9	125,6
juli	96,0	99,9	79,8	111,4	60,2	53,5
augustus	98,7	104,5	75,3	113,4	109,2	110,6
september	106,5	110,4	90,4	106,3	126,8	125,9
oktober	119,9	118,5	124,8	115,4	124,8	123,0
november	126,4	120,1	150,4	105,3	97,3	91,4
december	137,9	130,3	167,3	110,5	76,4	71,1
1999						
januari	126,3	129,2	114,2	113,3	99,1	92,6
februari	118,8	116,0	129,1	102,7	88,7	79,6
maart	121,8	119,5	130,1	109,2	121,6	116,4
april	113,2	112,6	115,2	114,9	110,9	106,4
mei	101,7	106,8	81,0	114,2	105,9	102,6
juni	98,6	103,9	76,9	110,4	134,1	129,7
juli	95,1	99,6	76,3	120,9	56,5	47,7
augustus	95,0	99,7	75,4	115,1	116,8	114,0
september	100,2	103,3	87,2	112,7	133,6	128,8
oktober	118,5	117,8	120,3	115,8	129,6	124,7
november	121,6	115,6	144,7	111,6	113,6	107,0
december	132,3	127,4	151,0	111,6	94,0	84,4
2000						
januari	121,5	124,4	109,6	110,4	86,0	79,2

	Het bouwrijp maken van terreinen (45.1)	Burgerlijke en utiliteitsbouw; weg- en waterbouw (45.2)	Bouwinstallatie en afwerking van gebouwen (45.3-45.5)	Bouwinstallatie (45.3)	Afwerking van gebouwen (45.4)	Verhuur machines met bedieningspersoneel (45.5)
1995	--	--	100.0	--	--	--
1996	103.3	100.9	99.4	102.9	94.1	177.4
1997	118.9	102.7	102.3	105.3	97.4	190.1
1998	111.8	99.3	110.7	114.9	98.8	146.0
1998						
februari	114,1	99,0	111,1	117,0	97,3	139,4
maart	131,0	114,0	124,8	129,6	111,4	156,0
april	117,9	102,8	113,0	117,9	99,9	153,8
mei	118,5	108,3	110,5	111,5	102,1	138,7
juni	131,2	122,6	126,5	125,7	119,0	167,0
juli	61,5	52,0	73,6	81,3	59,7	116,9
augustus	115,4	108,0	106,4	105,8	100,2	134,5
september	134,5	122,8	128,6	129,5	119,3	164,1
oktober	134,0	120,0	128,2	130,5	117,4	169,8
november	105,0	89,0	108,8	116,9	92,6	145,7
december	75,0	69,4	87,0	94,8	72,4	131,8
1999						
januari	89,8	91,9	112,2	107,0	90,8	272,0
februari	84,8	78,7	107,6	102,0	87,1	299,0
maart	113,9	115,6	132,1	121,6	111,1	367,3
april	--	--	119,8	--	--	--
mei	--	--	112,6	--	--	--
juni	--	--	142,8	--	--	--
juli	--	--	74,8	--	--	--
augustus	--	--	122,3	--	--	--
september	--	--	143,1	--	--	--
oktober	--	--	139,7	--	--	--
november	--	--	126,7	--	--	--
december	--	--	113,3	--	--	--
2000						
januari	--	--	98,5	--	--	--

België : productie-indexen (1995=100)

Totale industrie (10-45)

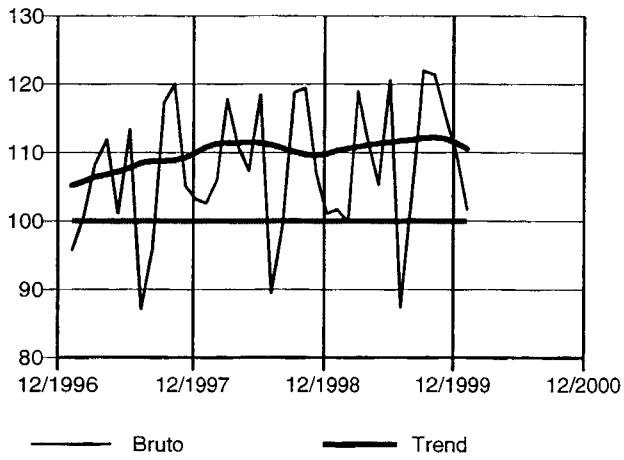

Totale industrie (zonder bouwnijverheid) (10-41)

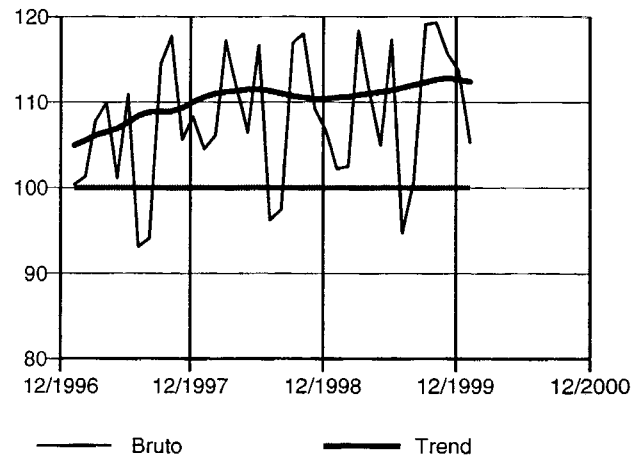

Intermediaire goederen

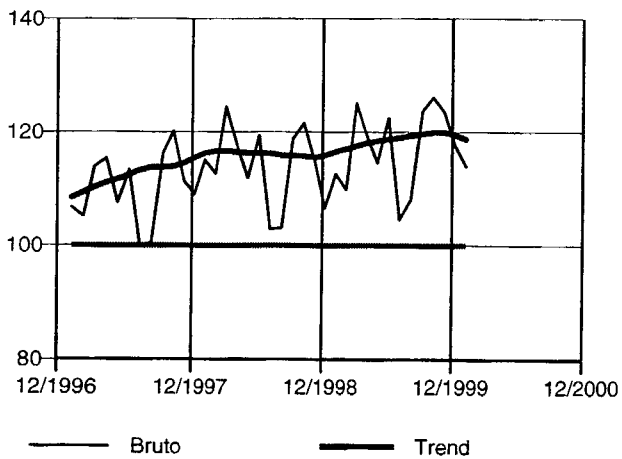

Investeringsgoederen

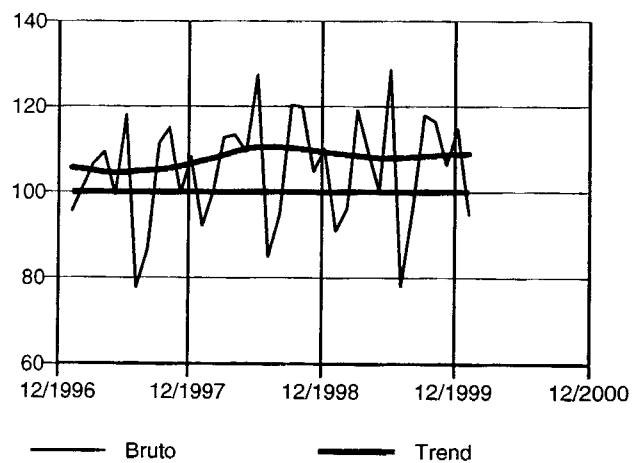

Duurzame consumptiegoederen

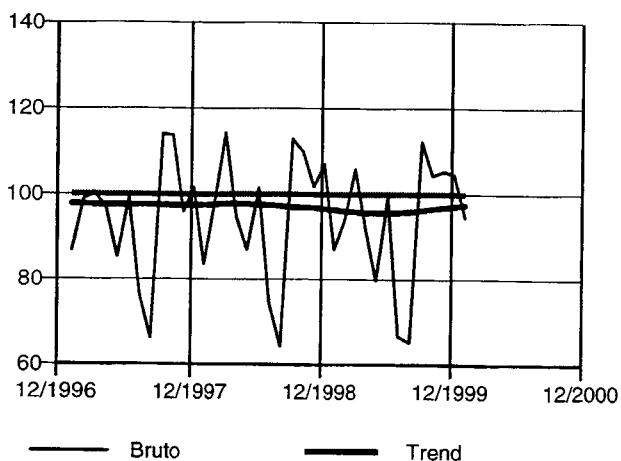

Niet-duurzame consumptiegoederen

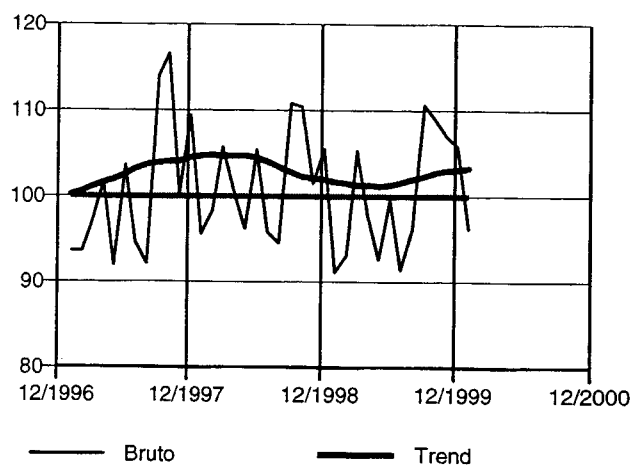

België : productie-indexen (1995=100) - vervolg

Winning van delfstoffen (10-14)

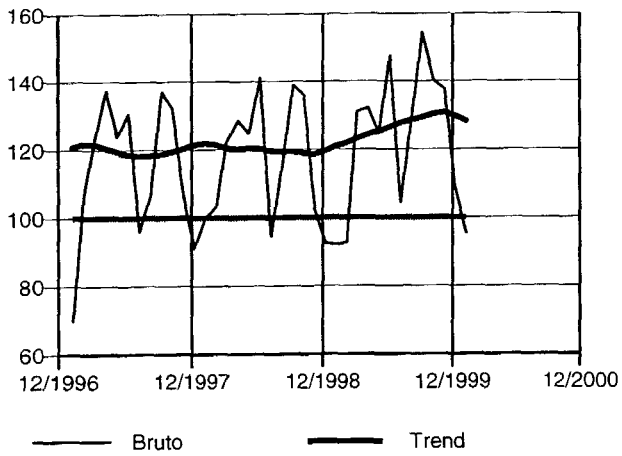

Industrie (15-37)

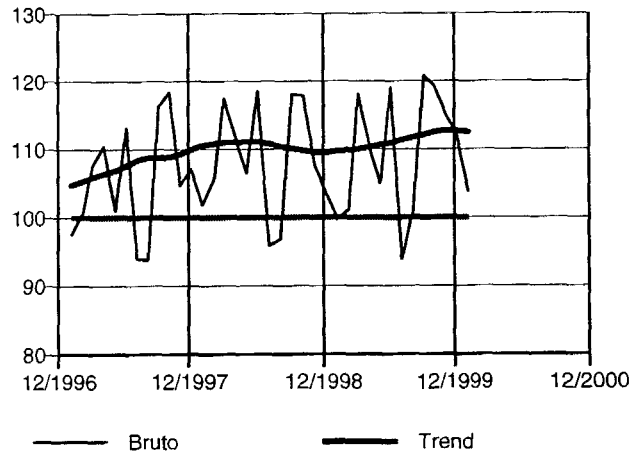

Voedings- en genotmiddelen (15-16)

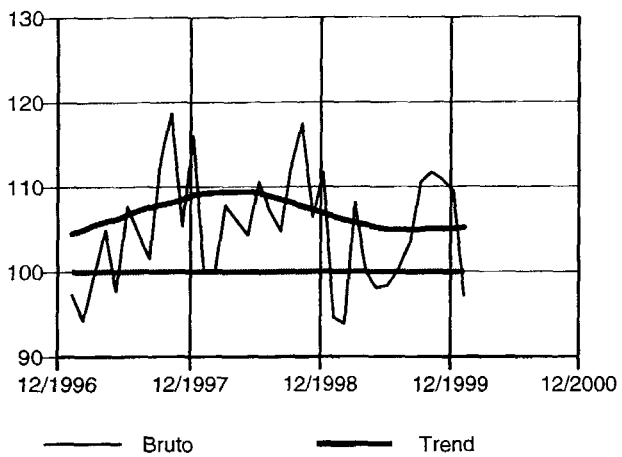

Textiel, kleding, leer en leerproducten (17-19)

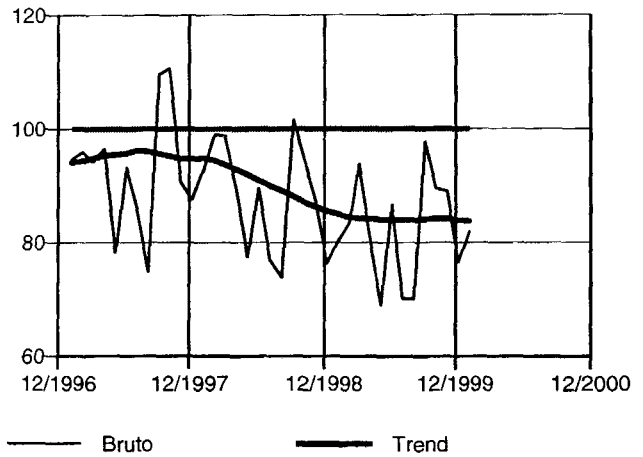

Papier- en kartonnijverheid; uitgeverijen en drukkerijen (21-22)

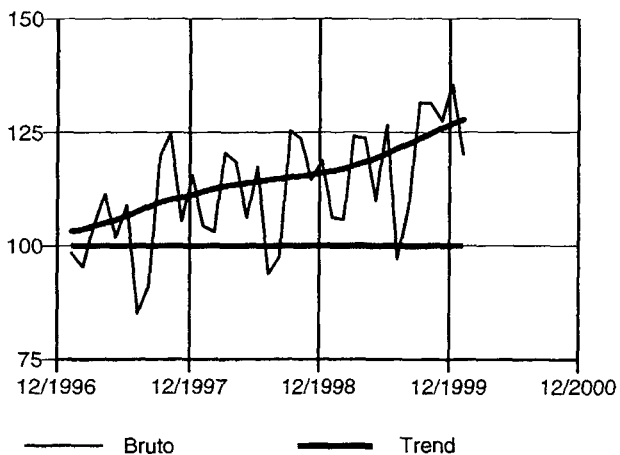

Cokes, geraffineerde aardolieproducten en splijt- en kweekstoffen (23)

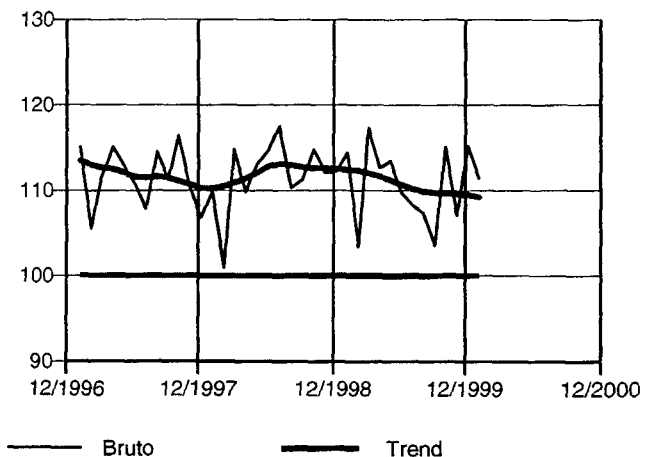

België : productie-indexen (1995=100) - vervolg

Chemische, rubber- en kunststofnijverheid (24-25)

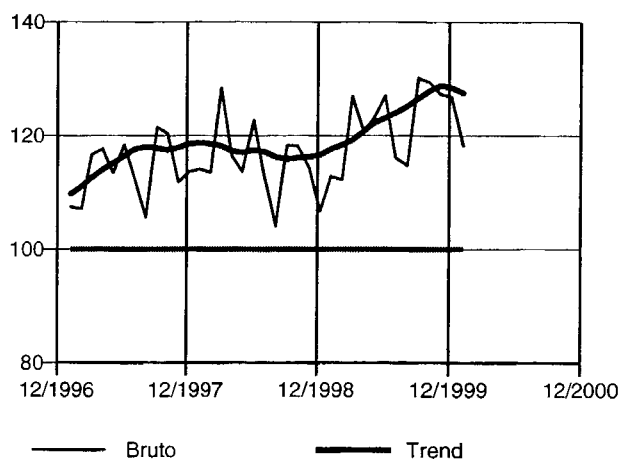

Niet-metaalhoudende minerale producten (26)

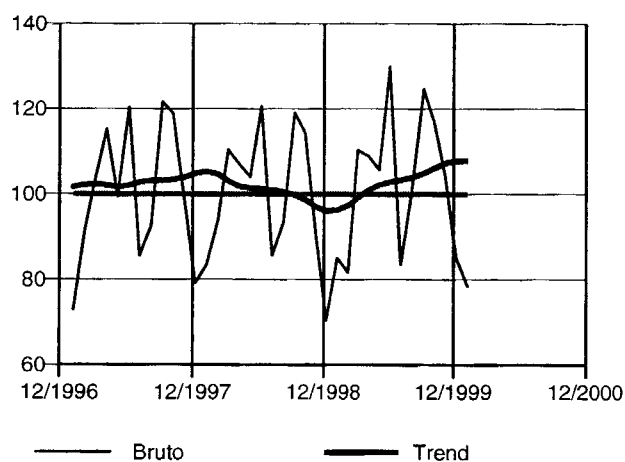

Metallurgie (27)

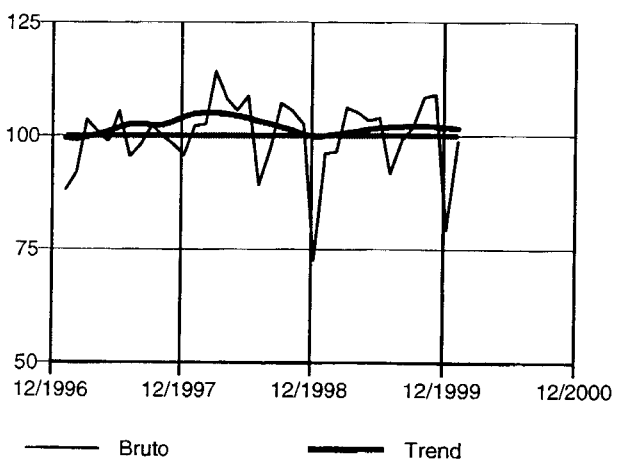

Metaalverwerking (28-35)

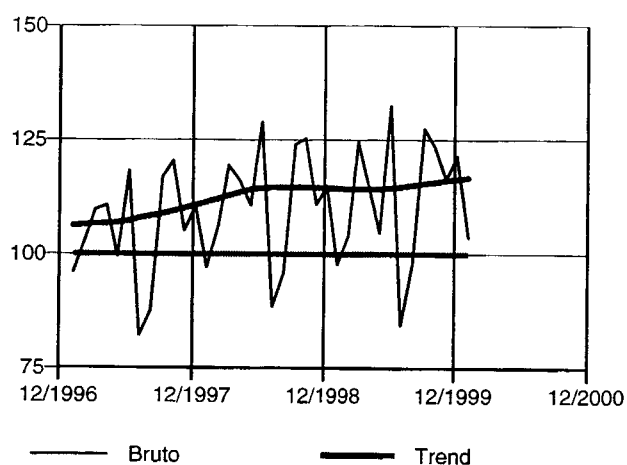

Producten van metaal (28)

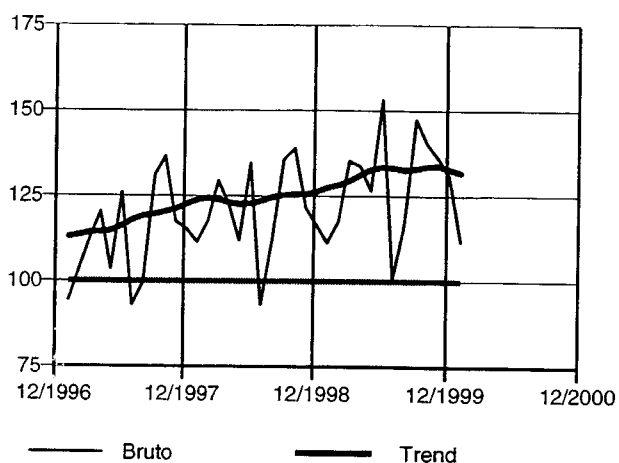

Machines, apparaten en werktuigen (29)

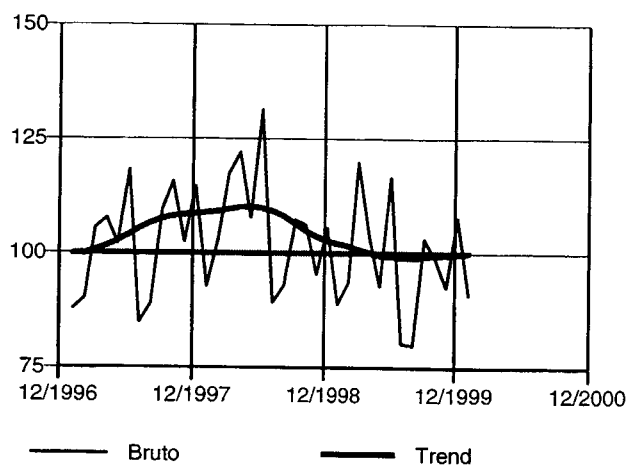

België : productie-indexen (1995=100) - vervolg en einde

Elektrische en elektronische apparaten en instrumenten (30-33)

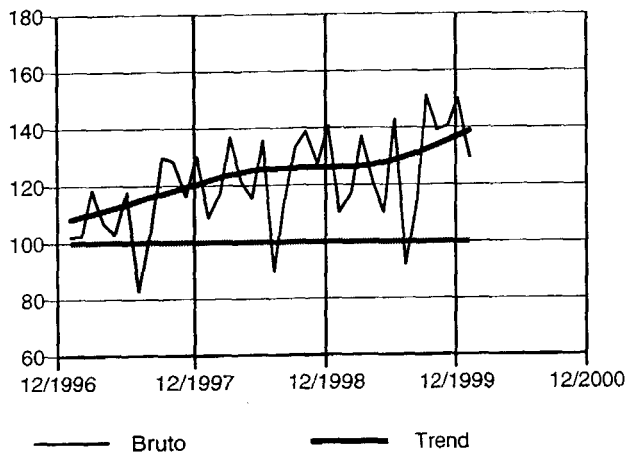

Transportmiddelen (34-35)

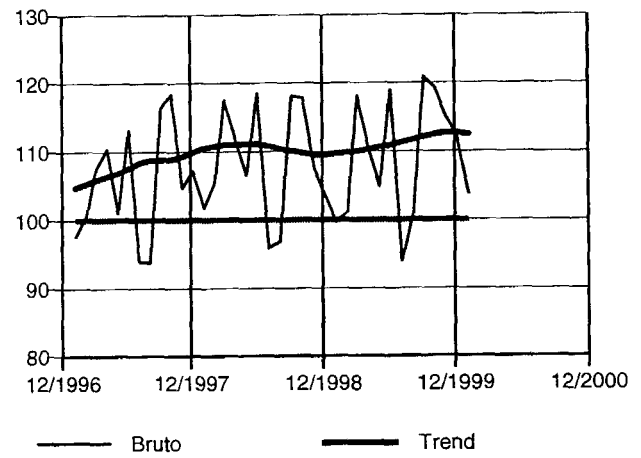

Meubels (36.1)

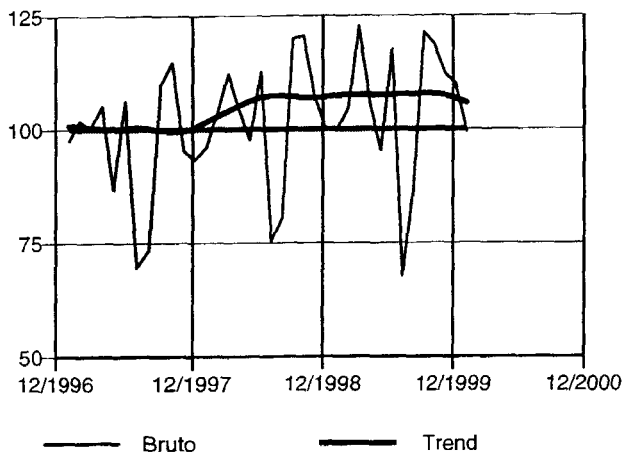

Elektriciteit, gas en water (40-41)

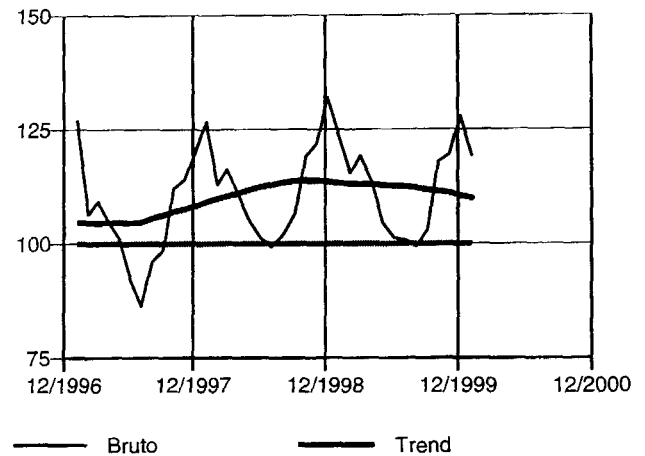

Elektriciteit (40.1)

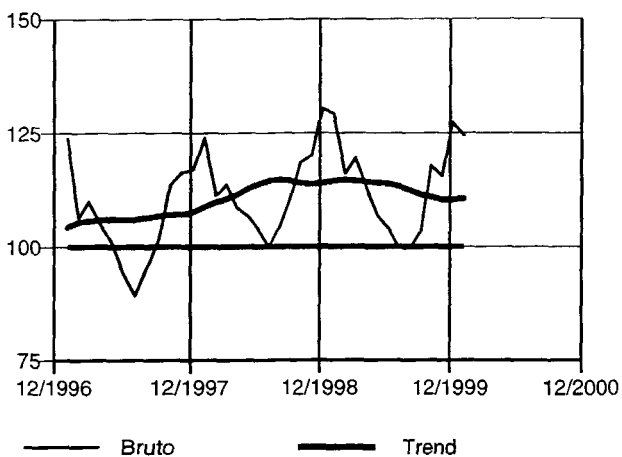

Bouwnijverheid (45)

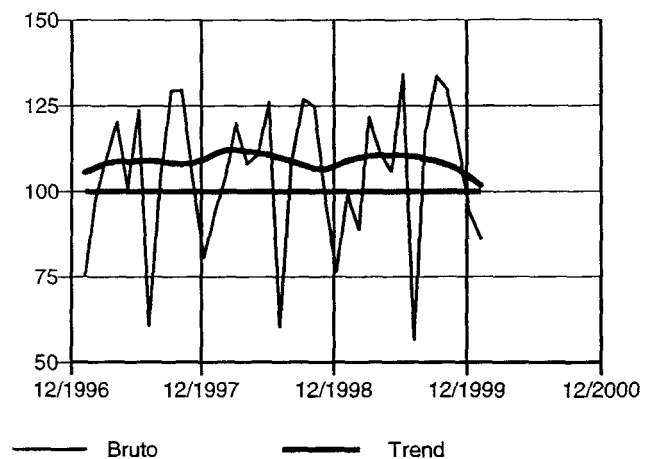

Vlaanderen : bruto productie-indexen (1995=100)

	Totale industrie (10-45)	Totale industrie (zonder bouwnijverheid (10-41)	Intermediaire goederen	Energie	Intermediaire goederen, zonder energie	Investerings- goederen
1995	100.0	100.0	100.0	--	--	100.0
1996	101.2	101.2	103.7	--	--	101.8
1997	106.7	107.3	112.9	--	--	103.7
1998	110.5	111.4	118.2	--	--	109.3
1998						
februari	108.7	108.8	115.8	--	--	104.7
maart	120.6	120.5	130.3	--	--	114.4
april	112.4	113.2	120.1	--	--	114.0
mei	109.1	108.7	114.8	--	--	112.8
juni	121.2	120.1	124.2	--	--	131.5
juli	92.5	98.1	106.6	--	--	85.3
augustus	101.2	99.6	108.1	--	--	95.4
september	120.8	119.6	123.1	--	--	121.7
oktober	121.4	120.7	126.5	--	--	119.2
november	108.7	111.0	118.5	--	--	105.6
december	104.8	110.1	112.1	--	--	111.5
1999						
januari	103.5	103.9	117.9	--	--	88.3
februari	102.8	105.0	114.8	--	--	95.5
maart	122.2	122.2	132.9	--	--	117.5
april	113.0	113.4	124.2	--	--	109.1
mei	107.1	107.2	119.5	--	--	102.0
juni	123.2	121.0	128.2	--	--	133.2
juli	90.7	97.0	109.5	--	--	78.1
augustus	105.3	103.0	113.6	--	--	93.9
september	125.6	123.9	132.1	--	--	118.0
oktober	123.6	122.5	131.2	--	--	118.4
november	117.8	118.5	128.4	--	--	106.8
december	114.0	118.0	124.6	--	--	119.1
2000						
januari	104.9	108.4	120.0	--	--	96.0

	Duurzame consumptiegoederen	Niet-duurzame consumptiegoederen	Winning van delfstoffen (10-14)	Winning van steenkol, bruinkool en turf (10)	Overige winning van delfstoffen (14)	Industrie (15-37)
1995	100.0	100.0	100.0	100.0	100.0	100.0
1996	96.3	98.0	181.1	--	181.1	100.8
1997	94.8	103.0	243.2	--	243.2	107.1
1998	95.2	104.0	267.1	--	269.0	110.4
1998						
februari	98.7	100.9	247.1	--	248.8	107.9
maart	113.4	107.4	306.7	--	308.9	119.6
april	93.3	104.2	313.6	--	315.8	113.3
mei	86.1	99.2	287.0	--	289.0	108.6
juni	100.8	107.4	300.9	--	303.0	120.5
juli	73.2	99.1	242.8	--	244.5	97.3
augustus	62.6	96.4	241.6	--	243.3	98.7
september	112.8	113.2	299.6	--	301.7	120.1
oktober	109.2	113.3	303.1	--	305.2	119.3
november	101.9	102.6	221.9	--	223.5	109.1
december	107.1	106.4	204.8	--	206.2	106.9
1999						
januari	86.4	92.4	220.0	--	222.7	101.0
februari	93.8	95.9	216.5	--	219.2	103.1
maart	104.8	109.0	297.9	--	301.5	120.6
april	89.5	101.3	304.5	--	308.2	112.5
mei	77.1	94.7	292.5	--	296.1	107.1
juni	97.5	102.1	350.7	--	355.0	122.0
juli	64.7	94.9	271.5	--	274.9	96.2
augustus	62.8	99.3	286.4	--	289.9	102.4
september	111.4	114.5	359.5	--	363.9	124.1
oktober	104.1	112.8	304.5	--	308.2	122.1
november	103.6	111.0	305.8	--	309.6	117.5
december	101.2	108.0	249.2	--	252.3	116.9
2000						
januari	94.0	98.5	249.8	--	252.8	106.8

Vlaanderen : bruto productie-indexen (1995=100) - vervolg

	Voedings- en genotmiddelen (15-16)	Voedingsmiddelen en dranken (15)	Tabak (16)	Textiel (17)	Textiel en kleding (17-18)	Kleding en bont (18)
1995	100.0	100.0	100.0	100.0	100.0	100.0
1996	102.5	102.3	106.5	98.9	92.3	76.8
1997	108.7	108.1	122.7	108.4	94.6	66.0
1998	111.5	110.9	123.7	107.1	89.2	55.5
1998						
februari	103.9	103.5	112.6	116.0	100.7	69.4
maart	110.6	110.0	126.0	117.5	100.4	66.6
april	110.7	110.2	121.7	110.8	91.7	56.1
mei	109.8	108.9	130.3	100.8	79.2	41.4
juni	115.0	114.1	138.1	110.4	90.0	52.8
juli	114.3	114.2	116.6	94.0	78.4	49.1
augustus	109.1	109.1	107.5	77.4	71.9	57.1
september	117.3	116.1	145.2	120.0	101.0	64.6
oktober	120.2	119.7	133.0	120.4	97.2	55.4
november	109.3	109.0	116.3	110.5	88.6	49.4
december	114.4	114.1	119.1	93.6	77.6	47.7
1999						
januari	97.7	97.2	106.3	104.8	82.5	42.2
februari	97.1	96.3	114.0	106.3	85.8	48.1
maart	111.4	109.6	151.7	121.5	96.2	50.3
april	104.3	104.0	111.4	107.3	82.6	38.5
mei	103.3	102.1	128.4	94.0	70.3	28.7
juni	100.6	98.2	155.7	117.2	88.4	37.4
juli	106.1	105.8	110.7	90.7	71.7	37.2
augustus	108.4	108.3	110.2	79.3	69.1	48.7
september	116.1	114.9	142.1	127.9	99.3	48.0
oktober	116.2	115.2	139.9	123.9	92.2	36.6
november	115.7	115.1	128.5	124.2	91.7	34.7
december	111.0	109.8	135.9	102.9	78.3	34.6
2000						
januari	98.8	98.7	98.0	109.1	84.5	40.5

	Leer en schoeisel (19)	Hout en artikelen van hout, kurk, riet, vlechtwerk (20)	Papier en karton; uitgeverijen en drukkerijen (21-22)	Papier en karton (21)	Uitgeverijen, drukkerijen, reproductie opnamen (22)	Cokes, raffinage, splijt- en kweekstoffen (23)
1995	100.0	100.0	100.0	100.0	100.0	100.0
1996	105.3	100.7	99.3	98.5	99.6	114.7
1997	116.2	108.0	104.3	109.5	102.3	112.0
1998	121.6	108.4	111.8	117.0	109.8	113.9
1998						
februari	121.9	108.2	102.6	116.3	97.1	103.2
maart	129.2	122.2	119.9	127.4	116.9	117.9
april	109.5	120.7	118.8	125.2	116.4	111.9
mei	117.0	108.2	106.7	112.1	104.6	115.5
juni	138.4	123.1	117.4	126.8	113.7	118.2
juli	126.9	87.7	90.5	106.0	84.2	119.6
augustus	107.6	88.4	100.2	102.9	99.2	113.8
september	132.2	118.9	124.7	127.7	123.7	113.7
oktober	125.0	119.1	125.5	122.9	126.7	114.4
november	128.7	105.3	112.7	114.1	112.3	113.6
december	110.8	89.7	120.8	107.5	126.5	113.0
1999						
januari	118.9	104.1	102.9	113.9	98.3	115.1
februari	122.4	104.1	107.1	112.4	105.0	103.4
maart	141.6	127.4	124.4	132.4	121.2	116.7
april	122.9	120.8	128.1	123.2	130.7	112.5
mei	130.8	110.6	111.8	116.0	110.2	115.6
juni	148.7	132.4	129.3	131.8	128.5	109.2
juli	124.5	91.5	97.0	111.6	90.8	109.9
augustus	113.0	93.5	112.0	116.7	110.2	109.3
september	152.3	128.9	130.7	135.4	129.0	106.1
oktober	124.0	125.8	133.3	127.8	136.2	115.3
november	141.5	124.8	124.4	133.7	120.6	107.7
december	124.7	106.9	136.8	125.4	142.4	117.8
2000						
januari	110.5	104.9	127.0	115.9	132.4	112.9

Vlaanderen : bruto productie-indexen (1995=100) - vervolg

	Chemische nijverheid (24)	Rubber en kunststof (25)	Niet-metaalhoudende minerale producten (26)	Metallurgie (27)	Metaalverwerking (28-35)	Producten van metaal (28)
1995	100.0	100.0	100.0	100.0	100.0	100.0
1996	103.2	100.1	97.5	102.5	101.2	105.7
1997	117.9	108.0	102.9	110.9	105.6	109.8
1998	119.5	116.0	102.8	110.3	113.1	117.5
1998						
februari	117.3	111.3	96.4	108.7	110.2	115.7
maart	135.0	128.0	115.3	120.7	121.7	124.9
april	120.0	122.4	112.1	113.1	116.6	117.8
mei	117.7	116.4	111.3	109.9	112.9	109.3
juni	124.4	132.9	127.2	115.0	131.6	129.8
juli	120.7	102.6	82.6	91.8	89.1	93.2
augustus	109.5	102.6	102.5	111.4	96.3	109.4
september	119.3	128.8	125.7	118.5	125.3	133.0
oktober	121.0	123.7	117.6	113.6	125.7	137.3
november	119.0	111.6	91.9	110.4	111.5	119.8
december	110.5	98.7	69.6	96.6	117.0	111.9
1999						
januari	118.0	113.9	84.3	111.6	96.3	106.6
februari	116.3	112.1	82.1	106.8	104.9	116.4
maart	135.5	133.1	116.2	120.5	123.6	131.8
april	126.5	125.9	113.4	115.3	114.8	131.1
mei	129.6	120.2	110.7	114.6	106.3	124.5
juni	133.8	139.2	138.6	115.0	135.8	148.9
juli	127.3	106.4	84.0	100.1	85.2	97.5
augustus	125.5	107.6	109.8	109.5	97.0	115.3
september	136.9	133.2	136.3	118.0	129.2	146.9
oktober	135.0	132.4	122.7	121.7	125.6	137.5
november	135.7	124.2	107.5	118.6	118.4	133.0
december	140.8	114.9	87.5	105.6	126.0	129.4
2000						
januari	124.3	116.1	78.8	112.1	105.4	108.8

	Machines, apparaten en werktuigen (29)	Elektrische en elektronische apparaten (30-33)	Kantoomachines en computers (30)	Elektrische machines en apparaten (31)	Audio-, video- en telecommunicatie- apparatuur (32)	Medische apparatuur, precisie-instru- menten, etc. (33)
1995	100.0	100.0	100.0	100.0	100.0	100.0
1996	104.4	100.4	122.6	101.7	100.0	87.0
1997	109.5	109.8	141.5	113.5	107.2	93.1
1998	114.4	124.4	151.5	125.9	125.1	103.2
1998						
februari	113.3	121.8	117.2	118.4	127.7	107.4
maart	131.1	140.7	179.9	131.8	151.1	112.4
april	129.3	122.7	148.1	131.5	117.4	100.8
mei	116.5	115.7	120.7	117.7	117.7	94.6
juni	144.3	137.6	268.7	130.5	137.9	114.4
juli	101.6	84.3	111.6	105.6	63.5	81.8
augustus	100.7	118.9	116.3	112.3	130.5	91.9
september	109.9	135.0	211.8	134.7	134.1	109.6
oktober	109.3	138.2	142.2	144.3	138.2	109.3
november	102.9	125.8	133.8	130.8	123.7	110.2
december	113.4	142.5	146.4	138.4	153.1	106.3
1999						
januari	92.2	110.3	101.0	119.9	107.3	87.7
februari	100.4	119.9	135.8	124.5	122.8	80.4
maart	125.9	136.5	204.8	139.1	135.4	104.7
april	114.5	120.1	119.0	131.0	115.9	95.5
mei	101.8	110.0	153.6	121.3	101.7	86.7
juni	131.9	144.9	222.5	150.9	138.9	116.5
juli	92.2	91.0	120.5	116.8	68.8	80.3
augustus	79.7	112.8	150.8	124.2	105.0	87.7
september	109.4	155.3	183.9	164.4	153.1	116.9
oktober	106.5	142.9	158.1	166.9	129.8	102.2
november	99.4	145.0	160.2	165.8	133.4	109.1
december	119.3	157.4	283.7	174.4	139.8	122.7
2000						
januari	102.2	131.2	136.0	135.9	131.6	108.7

Vlaanderen bruto productie-indexen (1995=100) - vervolg en einde

	Transportmiddelen (34-35)	Auto's, aanhangwagens en opleggers (34)	Auto's (34.1)	Overige transportmiddelen (35)	Meubels; overige industrie (36)	Meubels (36.1)
1995	100.0	100.0	100.0	100.0	100.0	100.0
1996	97.9	98.9	98.7	89.3	92.1	98.8
1997	98.3	97.9	95.1	100.3	88.5	97.4
1998	102.1	101.6	96.1	104.7	87.3	102.0
1998						
februari	97.7	96.1	90.5	109.5	89.7	104.4
maart	102.2	101.5	94.3	106.6	97.2	111.0
april	105.0	104.4	98.3	109.3	89.9	103.8
mei	110.3	110.4	107.0	107.7	83.3	97.0
juni	121.5	121.9	116.0	116.0	94.3	112.2
juli	84.0	83.6	78.0	85.6	68.5	73.4
augustus	72.0	68.5	63.6	100.5	63.0	79.2
september	122.0	123.7	118.5	105.8	105.3	119.7
oktober	119.0	119.7	113.6	112.1	100.0	120.0
november	101.5	100.0	94.3	112.9	90.6	107.1
december	103.3	103.2	97.9	102.8	85.1	98.7
1999						
januari	83.4	82.2	73.5	90.9	76.6	99.5
februari	91.0	86.7	79.5	121.1	79.9	104.8
maart	109.1	107.5	97.8	119.0	95.8	121.7
april	102.4	100.9	92.1	112.2	84.5	103.1
mei	96.4	90.3	80.9	139.2	75.0	93.0
juni	124.3	115.3	106.4	188.3	92.6	116.4
juli	71.0	63.8	56.1	122.4	60.4	65.2
augustus	85.8	75.9	70.1	155.6	63.5	85.5
september	112.6	105.5	95.0	162.1	99.6	119.7
oktober	117.6	113.3	106.5	147.2	100.0	119.1
november	102.7	95.4	86.0	154.7	92.9	111.8
december	106.3	96.3	87.1	177.2	89.4	109.2
2000						
januari	87.9	86.5	79.0	96.6	85.2	101.0
<hr/>						
	Recuperatie van recyclebaar afval (37)	Elektriciteit, gas en water (40-41)	Elektriciteit, gas, stoom en warm water (40)	Elektriciteit (40.1)	Water (41)	Bouwnijverheid (45)
1995	100.0	100.0	100.0	100.0	100.0	100.0
1996	106.2	102.3	102.6	101.6	101.2	101.0
1997	112.7	105.5	105.9	106.1	104.0	103.1
1998	114.2	117.4	121.0	121.8	101.9	105.5
1998						
februari	114.3	114.8	119.9	117.8	92.9	107.2
maart	130.6	125.3	129.7	129.0	106.3	120.2
april	122.0	107.0	109.0	107.2	98.5	107.8
mei	109.5	105.1	103.7	107.6	111.6	110.5
juni	124.5	109.9	112.2	117.5	99.9	125.6
juli	93.0	102.8	102.9	106.7	102.5	65.2
augustus	98.7	106.2	105.5	110.5	109.3	108.2
september	126.9	109.4	111.7	115.1	99.7	125.9
oktober	119.6	131.3	137.8	140.0	102.6	124.1
november	110.1	128.5	135.3	132.6	98.8	97.1
december	101.2	141.4	150.7	147.9	100.4	78.5
1999						
januari	118.1	133.6	141.7	146.4	101.0	101.1
februari	113.5	124.2	132.5	133.0	90.8	91.5
maart	135.6	135.3	143.3	145.5	103.0	121.5
april	122.9	116.6	120.2	120.9	101.1	110.4
mei	109.4	101.8	98.8	101.5	111.4	105.7
juni	132.9	100.3	98.5	101.9	105.3	132.6
juli	90.7	100.2	96.2	99.3	113.3	60.7
augustus	105.7	103.1	100.6	104.6	111.0	115.4
september	130.9	113.7	115.1	119.7	106.2	132.6
oktober	126.8	119.5	124.2	124.7	100.2	128.2
november	116.1	123.0	129.2	126.5	97.4	113.6
december	100.9	125.3	131.4	128.0	100.3	94.3
2000						
januari	118.0	122.0	128.0	131.0	97.6	87.4

Wallonië : bruto productie-indexen (1995=100)

	Totale industrie (10-45)	Totale industrie (zonder bouwnijverheid (10-41)	Intermediaire goederen	Energie	Intermediaire goederen, zonder energie	Investerings- goederen
1995	100,0	100,0	100,0	--	--	100,0
1996	103,0	103,4	103,5	--	--	87,0
1997	105,9	105,4	106,5	--	--	86,6
1998	108,2	107,9	107,1	--	--	98,6
1998						
februari	105,6	106,1	107,6	--	--	88,3
maart	117,9	116,0	113,7	--	--	111,1
april	112,6	111,9	113,9	--	--	106,2
mei	108,8	106,0	108,4	--	--	91,7
juni	120,3	116,2	113,2	--	--	115,4
juli	86,3	95,0	97,0	--	--	74,8
augustus	102,6	98,1	96,6	--	--	90,3
september	120,8	116,3	113,9	--	--	108,4
oktober	120,1	116,0	112,7	--	--	114,6
november	107,7	108,6	108,0	--	--	95,8
december	95,3	100,6	92,5	--	--	103,2
1999						
januari	101,8	102,7	102,9	--	--	91,7
februari	96,4	100,1	99,4	--	--	90,0
maart	116,5	112,5	110,3	--	--	110,0
april	112,0	110,1	111,2	--	--	101,6
mei	109,0	107,4	108,6	--	--	92,1
juni	124,1	116,5	115,1	--	--	113,9
juli	84,4	94,9	96,2	--	--	71,1
augustus	108,0	101,4	100,2	--	--	94,3
september	121,5	113,8	109,4	--	--	109,7
oktober	123,9	117,8	117,8	--	--	102,4
november	115,7	113,9	114,6	--	--	96,8
december	106,2	108,4	103,9	--	--	107,9
2000						
januari	99,4	103,4	100,2	--	--	102,0

	Duurzame consumptiegoederen	Niet-duurzame consumptiegoederen	Winning van delfstoffen (10-14)	Winning van steenkol, bruinkool en turf (10)	Overige winning van delfstoffen (14)	Industrie (15-37)
1995	100,0	100,0	100,0	100,0	100,0	100,0
1996	91,9	103,5	92,0	96,3	91,5	103,5
1997	91,2	103,8	91,1	104,9	89,6	105,7
1998	91,8	105,1	91,3	102,4	89,8	109,5
1998						
februari	94,6	101,7	79,5	88,4	78,2	107,2
maart	105,6	110,7	92,2	114,2	90,5	120,4
april	96,3	96,8	98,2	115,5	96,6	112,7
mei	83,9	97,7	97,4	100,2	96,1	106,7
juni	99,4	112,0	113,3	117,3	111,7	122,0
juli	69,7	92,8	70,9	73,3	69,9	96,0
augustus	66,7	99,1	93,4	86,8	92,4	98,4
september	107,1	115,4	111,1	116,8	109,5	119,3
oktober	101,7	114,7	107,4	121,8	105,7	120,5
november	86,8	108,4	81,9	100,9	80,4	109,7
december	101,6	114,0	73,5	101,2	71,9	98,8
1999						
januari	81,5	99,0	70,8	98,3	69,2	102,6
februari	80,2	98,4	72,0	112,7	70,1	101,4
maart	97,2	108,7	102,7	128,2	100,7	117,0
april	88,6	99,8	103,0	132,9	100,9	111,7
mei	90,1	100,6	96,5	117,6	94,7	107,1
juni	94,6	108,7	113,7	140,3	111,6	119,4
juli	60,9	96,9	77,5	75,5	76,5	94,4
augustus	67,7	99,4	102,3	125,5	100,3	102,8
september	96,1	116,2	120,2	141,5	118,0	119,5
oktober	79,2	115,8	112,0	133,9	110,0	119,9
november	104,5	108,5	108,8	124,2	107,0	115,6
december	113,7	110,9	85,7	123,6	83,6	105,4
2000						
januari	54,3	98,3	60,5	109,3	58,6	102,5

Wallonië : bruto productie-indexen (1995=100) - vervolg

	Voedings- en genotmiddelen (15-16)	Voedingsmiddelen en dranken (15)	Tabak (16)	Textiel (17)	Textiel en kleding (17-18)	Kleding en bont (18)
1995	100.0	100.0	# #	100.0	100.0	100.0
1996	104.7	104.7	# #	99.9	94.1	77.4
1997	105.4	105.4	# #	109.4	93.9	55.8
1998	105.0	105.0	# #	123.4	99.1	46.4
1998						
februari	97.6	97.7	# #	131.7	108.9	57.2
maart	108.1	108.1	# #	140.7	116.2	60.8
april	98.2	98.2	# #	131.9	100.4	36.2
mei	96.8	96.7	# #	114.8	87.3	31.4
juni	109.6	109.6	# #	139.2	112.0	52.9
juli	95.0	95.0	# #	90.9	73.5	35.3
augustus	105.0	105.0	# #	100.2	84.9	48.3
september	111.5	111.5	# #	137.4	119.4	73.7
oktober	121.1	121.3	# #	133.2	99.0	30.7
november	106.7	106.5	# #	126.8	96.6	35.0
december	112.3	112.4	# #	107.9	89.9	48.3
1999						
januari	96.0	96.0	# #	114.2	90.6	40.3
februari	94.4	94.4	# #	114.1	87.2	32.6
maart	109.7	109.7	# #	136.9	105.4	40.8
april	95.8	95.8	# #	112.7	83.2	25.1
mei	93.0	93.0	# #	105.0	77.4	23.4
juni	107.5	107.4	# #	128.2	99.8	41.0
juli	96.2	96.1	# #	87.8	70.6	33.2
augustus	99.7	99.6	# #	99.0	77.9	33.3
september	109.3	109.3	# #	132.0	106.5	50.8
oktober	113.0	113.0	# #	127.7	94.0	28.0
november	107.7	107.7	# #	127.1	94.8	30.8
december	115.6	115.6	# #	110.1	84.6	32.4
2000						
januari	95.0	95.1	# #	121.7	90.1	27.9
	Leer en schoeisel (19)	Hout en artikelen van hout, kurk, riet, vlechtwerk (20)	Papier en karton; uitgeverijen en drukkerijen (21-22)	Papier en karton (21)	Uitgeverijen, drukkerijen, reproductie opnamen (22)	Cokes, raffinage, splijt- en kweekstoffen (23)
1995	# #	100.0	100.0	100.0	100.0	100.0
1996	# #	93.8	104.3	105.9	101.8	102.8
1997	# #	104.4	110.4	114.2	104.6	103.2
1998	# #	122.3	116.1	122.0	108.1	91.5
1998						
februari	# #	108.8	112.7	126.0	97.3	83.1
maart	# #	122.9	125.2	135.3	112.8	92.5
april	# #	126.8	120.8	128.9	110.4	91.1
mei	# #	121.6	108.6	119.3	95.8	92.4
juni	# #	158.1	119.3	128.0	108.5	89.8
juli	# #	94.9	100.2	114.1	84.5	96.8
augustus	# #	104.5	96.0	92.5	97.9	87.7
september	# #	145.9	134.6	127.8	138.9	90.1
oktober	# #	140.7	121.5	126.1	114.6	99.0
november	# #	129.0	122.8	123.8	119.7	92.4
december	# #	107.7	112.0	109.4	112.7	95.3
1999						
januari	# #	116.1	120.1	126.5	111.6	80.3
februari	# #	117.5	113.8	132.0	92.2	73.5
maart	# #	143.2	135.3	154.4	112.4	84.4
april	# #	135.9	128.1	145.9	106.8	80.1
mei	# #	122.0	114.9	129.3	97.6	76.2
juni	# #	155.4	134.6	157.3	107.7	80.5
juli	# #	98.6	113.5	129.9	93.8	76.4
augustus	# #	96.9	113.5	123.8	100.7	74.9
september	# #	146.8	150.3	152.3	146.1	70.1
oktober	# #	148.3	145.5	153.9	134.4	81.5
november	# #	154.7	150.4	160.0	137.9	76.3
december	# #	128.0	141.4	138.3	143.1	81.5
2000						
januari	# #	104.8	122.9	138.3	104.2	84.2

Wallonië : bruto productie-indexen (1995=100) - vervolg

	Chemische nijverheid (24)	Rubber en kunststof (25)	Niet-metaalhoudende minerale producten (26)	Metallurgie (27)	Metaalverwerking (28-35)	Producten van metaal (28)
1995	100.0	100.0	100.0	100.0	100.0	100.0
1996	103.2	99.7	95.9	95.3	106.4	107.7
1997	105.5	114.2	99.5	87.7	111.0	118.5
1998	103.3	108.1	98.6	95.4	122.4	126.3
1998						
februari	105.5	108.0	93.2	100.5	114.1	123.4
maart	111.8	117.1	108.3	112.4	134.4	139.4
april	97.5	114.2	104.6	108.1	129.5	132.3
mei	101.2	101.5	99.2	106.3	115.9	118.1
juni	110.7	116.6	116.6	107.3	143.7	145.5
juli	99.0	105.3	92.1	92.5	91.7	86.1
augustus	92.9	89.9	87.4	83.5	110.2	120.8
september	104.5	119.6	116.4	98.4	135.3	140.2
oktober	103.4	122.0	115.8	101.3	141.1	141.9
november	102.1	113.9	92.4	98.7	123.3	123.8
december	110.0	88.7	70.7	44.9	123.2	122.0
1999						
januari	101.1	99.3	87.8	80.3	117.5	125.9
februari	98.7	113.2	82.9	87.7	115.5	118.0
maart	100.3	118.4	106.7	92.6	142.0	145.3
april	102.6	113.7	106.5	97.8	131.2	140.0
mei	108.2	116.4	103.6	94.3	118.3	138.5
juni	99.9	116.7	124.9	95.2	143.8	165.9
juli	95.0	105.7	86.4	80.6	93.5	106.0
augustus	96.8	93.8	96.8	91.2	115.1	121.2
september	112.0	122.0	115.5	85.8	139.0	147.3
oktober	112.7	131.3	114.1	95.9	135.3	148.4
november	108.3	119.3	102.5	102.4	128.5	140.9
december	100.2	107.8	84.4	46.5	131.9	127.9
2000						
januari	103.5	109.3	82.7	86.4	119.6	115.3

	Machines, apparaten en werktuigen (29)	Elektrische en elektronische apparaten (30-33)	Kantoomachines en computers (30)	Elektrische machines en apparaten (31)	Audio-, video- en telecommunicatie- apparatuur (32)	Medische apparatuur, precisie-instru- menten, etc. (33)
1995	100.0	100.0	100.0	100.0	100.0	100.0
1996	89.5	110.3	100.4	112.5	115.1	95.3
1997	98.2	119.1	82.3	123.8	119.0	94.8
1998	109.2	119.9	347.1	124.9	82.2	114.7
1998						
februari	104.0	102.2	363.9	110.4	68.5	79.5
maart	112.8	120.9	229.0	129.1	76.8	104.7
april	130.9	114.8	326.4	118.4	78.6	115.2
mei	110.4	115.7	369.7	123.6	87.5	91.4
juni	131.9	130.7	262.4	142.1	83.8	100.8
juli	81.8	107.1	195.5	108.8	75.9	114.7
augustus	96.5	100.5	464.1	104.8	70.6	93.5
september	120.1	126.7	459.1	130.0	80.7	133.5
oktober	121.0	139.8	457.0	134.8	99.1	182.9
november	99.1	139.4	254.5	144.6	86.2	142.6
december	108.2	135.0	489.8	134.4	102.6	152.5
1999						
januari	99.2	115.2	273.8	130.5	62.3	72.0
februari	99.8	111.5	515.4	121.5	59.4	90.9
maart	129.8	142.2	285.3	157.3	70.0	110.3
april	102.2	126.9	270.0	140.2	61.8	100.4
mei	92.2	113.9	191.5	123.2	76.6	89.3
juni	109.4	140.6	480.7	154.0	62.3	119.6
juli	72.1	95.6	186.7	105.5	58.7	69.5
augustus	93.2	115.4	283.2	127.8	43.9	96.1
september	108.4	137.2	448.1	149.7	81.1	107.5
oktober	100.9	128.0	527.5	148.2	48.7	75.9
november	93.1	126.8	275.2	133.1	116.2	100.7
december	102.4	122.8	618.5	119.9	113.0	136.9
2000						
januari	84.8	125.6	158.9	136.8	67.1	96.6

Wallonië : bruto productie-indexen (1995=100) - vervolg en einde

	Transportmiddelen (34-35)	Auto's, aanhangwagens en opleggers (34)	Auto's (34.1)	Overige transportmiddelen (35)	Meubels; overige industrie (36)	Meubels (36.1)
1995	100.0	100.0	##	100.0	100.0	100.0
1996	111.7	113.8	##	101.3	94.1	92.6
1997	107.7	105.2	##	118.1	92.4	87.7
1998	127.4	128.2	##	119.0	98.5	95.2
1998						
februari	120,9	122,4	##	108,3	100,6	95,4
maart	150,3	154,0	##	124,9	113,8	111,1
april	134,1	134,9	##	125,1	105,0	97,5
mei	115,8	114,2	##	120,8	94,9	91,2
juni	154,9	158,0	##	132,5	112,5	106,7
juli	88,3	92,4	##	62,7	77,0	71,7
augustus	117,2	114,1	##	130,3	73,3	72,0
september	144,3	145,2	##	134,5	114,0	111,4
oktober	150,2	152,3	##	133,3	108,4	108,8
november	124,4	123,2	##	126,9	92,8	89,9
december	122,5	122,2	##	120,2	100,0	101,5
1999						
januari	123,3	123,9	##	115,9	88,9	85,8
februari	124,1	125,8	##	112,2	89,7	82,6
maart	144,1	140,5	##	151,4	115,1	109,9
april	144,8	144,4	##	139,9	105,0	101,9
mei	124,2	123,5	##	121,2	96,1	93,3
juni	152,5	150,2	##	154,3	113,3	105,0
juli	96,3	100,7	##	76,0	68,5	61,3
augustus	122,4	115,7	##	141,9	75,4	74,3
september	151,7	150,2	##	150,7	117,6	112,1
oktober	152,2	153,3	##	141,7	93,7	89,8
november	142,3	141,1	##	140,4	95,8	95,4
december	156,2	161,4	##	130,6	99,6	99,1
2000						
januari	136,7	140,3	##	117,6	70,1	66,7
	Recuperatie van recycleerbaar afval (37)	Elektriciteit, gas en water (40-41)	Elektriciteit, gas, stoom en warm water (40)	Elektriciteit (40.1)	Water (41)	Bouwnijverheid (45)
1995	100.0	100.0	100.0	100.0	100.0	100.0
1996	153.9	104.9	105.6	105.1	102.5	101.3
1997	175.1	106.9	105.9	106.2	110.0	107.4
1998	185.1	104.1	102.2	100.5	110.3	109.0
1998						
februari	184,0	105,9	105,4	102,4	107,4	103,6
maart	210,3	100,7	97,9	93,5	109,7	124,6
april	194,9	111,4	111,6	110,8	110,9	114,6
mei	178,4	104,8	102,9	105,8	110,9	118,7
juni	200,5	91,3	85,5	85,9	110,2	135,3
juli	168,1	94,8	89,8	90,9	111,1	53,7
augustus	163,0	98,0	94,2	96,5	110,1	118,9
september	194,5	104,1	102,6	104,1	108,8	137,0
oktober	192,7	97,8	93,9	90,0	110,4	134,8
november	175,1	108,4	108,7	103,7	107,1	104,2
december	168,0	113,8	113,6	107,1	114,1	75,2
1999						
januari	187,1	108,6	107,8	106,9	110,6	98,4
februari	170,6	99,2	97,9	94,0	103,2	83,8
maart	197,3	95,5	90,7	85,9	113,6	130,0
april	185,4	104,6	103,3	101,8	108,4	118,1
mei	165,1	110,5	110,1	113,4	110,8	114,5
juni	194,9	105,2	103,2	106,2	111,5	149,8
juli	161,9	100,3	97,3	99,5	111,2	48,2
augustus	173,2	95,7	91,4	93,1	111,7	130,2
september	185,2	88,7	82,8	82,1	111,1	147,6
oktober	182,1	110,1	110,2	108,9	108,3	144,5
november	174,1	107,8	105,9	101,3	113,9	121,7
december	185,8	125,5	129,2	126,6	109,1	98,6
2000						
januari	139,9	114,2	114,6	115,1	111,0	85,6

Brussel : bruto productie-indexen (1995=100)

	Totale industrie (10-45)	Totale industrie (zonder bouwnijverheid) (10-41)	Intermediaire goederen	Energie	Intermediaire goederen, zonder energie	Investerings- goederen
1995	100.0	100.0	100.0	--	--	100.0
1996	98.5	99.4	110.2	--	--	97.9
1997	95.5	96.5	110.8	--	--	87.7
1998	99.2	101.5	123.3	--	--	85.5
1998						
februari	95.7	96.0	126.8	--	--	70.2
maart	108.9	109.3	129.5	--	--	97.0
april	102.8	104.7	125.8	--	--	94.3
mei	93.9	92.7	115.2	--	--	79.0
juni	104.5	102.9	121.9	--	--	92.8
juli	80.7	92.5	106.2	--	--	84.4
augustus	91.8	90.4	100.8	--	--	81.8
september	107.8	106.4	120.8	--	--	93.1
oktober	111.0	111.5	131.8	--	--	100.7
november	100.1	105.1	128.7	--	--	85.9
december	99.6	110.5	138.0	--	--	85.8
1999						
januari	95.9	98.4	128.5	--	--	107.9
februari	97.3	102.1	134.9	--	--	87.1
maart	113.7	116.4	146.5	--	--	108.2
april	106.6	109.2	137.3	--	--	100.4
mei	94.3	95.7	119.7	--	--	82.2
juni	108.9	108.2	130.7	--	--	105.3
juli	80.5	91.4	112.7	--	--	87.2
augustus	98.4	98.6	115.9	--	--	89.8
september	117.3	119.7	151.8	--	--	106.5
oktober	116.5	119.7	158.9	--	--	102.4
november	114.7	121.1	158.2	--	--	103.2
december	114.7	125.9	165.6	--	--	118.2
2000						
januari	91.9	96.4	122.9	--	--	83.0
<hr/>						
	Duurzame consumptiegoederen	Niet-duurzame consumptiegoederen	Winning van delfstoffen (10-14)	Winning van steenkol, bruinkool en turf (10)	Overige winning van delfstoffen (14)	Industrie (15-37)
1995	100.0	100.0	--	--	100.0	100.0
1996	98.6	87.3	--	--	--	97.7
1997	97.1	85.1	--	--	--	95.0
1998	105.4	85.2	--	--	--	98.3
1998						
februari	104.1	77.9	--	--	--	89.5
maart	145.1	90.0	--	--	--	105.4
april	112.0	84.1	--	--	--	102.7
mei	106.9	72.9	--	--	--	91.9
juni	121.0	84.0	--	--	--	104.9
juli	93.1	79.2	--	--	--	92.2
augustus	94.1	82.8	--	--	--	89.9
september	102.1	98.3	--	--	--	108.6
oktober	119.4	90.6	--	--	--	108.0
november	105.8	89.9	--	--	--	98.8
december	93.2	95.5	--	--	--	102.2
1999						
januari	69.0	71.3	--	--	--	93.9
februari	93.0	69.2	--	--	--	97.5
maart	108.0	80.5	--	--	--	114.7
april	125.7	73.4	--	--	--	107.9
mei	112.0	70.2	--	--	--	95.8
juni	110.2	74.6	--	--	--	112.3
juli	91.7	61.2	--	--	--	89.0
augustus	115.6	79.8	--	--	--	99.7
september	124.1	83.8	--	--	--	125.0
oktober	110.1	80.2	--	--	--	119.7
november	104.5	85.3	--	--	--	119.6
december	135.5	91.1	--	--	--	124.6
2000						
januari	38.2	70.6	--	--	--	92.3

Brussel : bruto productie-indexen (1995=100) - vervolg

	Voedings- en genotmiddelen (15-16)	Voedingsmiddelen en dranken (15)	Tabak (16)	Textiel (17)	Textiel en kleding (17-18)	Kleding en bont (18)
1995	100,0	100,0	# #	100,0	100,0	100,0
1996	82,3	96,6	# #	91,6	63,9	55,1
1997	83,2	98,6	# #	56,3	48,1	43,9
1998	84,3	98,2	# #	58,7	41,4	35,4
1998						
februari	76,3	88,2	# #	68,6	48,1	41,0
maart	88,3	102,9	# #	69,2	38,8	29,8
april	82,4	93,8	# #	58,3	28,0	19,6
mei	73,3	82,0	# #	53,2	22,2	14,0
juni	76,5	83,8	# #	56,0	35,3	28,8
juli	73,3	78,6	# #	51,8	44,8	41,0
augustus	75,9	84,1	# #	62,0	71,8	70,7
september	86,0	98,8	# #	67,0	77,0	75,6
oktober	98,0	116,9	# #	59,5	31,4	23,4
november	96,1	121,9	# #	57,7	32,6	25,2
december	106,5	134,2	# #	47,3	24,2	17,7
1999						
januari	71,6	83,1	# #	35,1	20,0	15,9
februari	74,4	88,3	# #	46,0	25,3	19,8
maart	88,5	102,7	# #	47,5	22,7	16,7
april	79,4	92,5	# #	42,5	25,8	21,0
mei	75,5	87,6	# #	34,8	21,2	17,3
juni	74,6	86,3	# #	40,4	26,1	21,7
juli	66,9	75,8	# #	34,8	33,2	30,6
augustus	83,1	101,5	# #	38,8	57,2	56,5
september	77,5	92,0	# #	52,3	46,7	42,4
oktober	82,4	99,1	# #	51,0	31,0	25,3
november	95,3	122,4	# #	42,0	25,3	20,5
december	103,6	134,8	# #	38,6	24,3	20,0
2000						
januari	84,4	75,8	# #	74,0	15,5	3,9
	Leer en schoeisel (19)	Hout en artikelen van hout, kurk, riet, vlechtwerk (20)	Papier en karton; uitgeverijen en drukkerijen (21-22)	Papier en karton (21)	Uitgeverijen, drukkerijen, reproductie opnamen (22)	Cokes, raffinage, spijjt- en kweekstoffen (23)
1995	100,0	100,0	100,0	100,0	100,0	--
1996	80,4	85,8	99,9	100,9	99,8	--
1997	80,0	70,2	101,8	109,1	101,2	--
1998	78,8	69,1	106,7	111,1	106,4	--
1998						
februari	106,3	73,1	91,6	107,4	90,1	--
maart	106,3	90,5	116,5	114,7	116,9	--
april	89,4	63,3	112,8	117,0	112,5	--
mei	52,7	72,5	100,7	114,7	99,3	--
juni	59,7	87,0	114,9	125,4	114,0	--
juli	41,8	29,8	99,1	106,5	98,5	--
augustus	84,2	48,7	87,6	100,7	86,4	--
september	85,6	66,7	115,6	122,2	115,1	--
oktober	95,8	85,9	118,3	114,2	119,0	--
november	71,9	77,2	111,0	108,6	111,4	--
december	74,0	72,0	118,4	97,3	120,9	--
1999						
januari	75,0	51,8	102,6	99,5	103,2	--
februari	76,4	57,0	90,1	98,7	89,3	--
maart	97,7	73,3	108,8	121,5	107,6	--
april	51,9	46,8	100,0	106,2	99,5	--
mei	51,2	49,3	96,4	101,9	95,9	--
juni	84,0	58,5	105,9	122,6	104,2	--
juli	56,8	34,5	76,7	101,9	74,0	--
augustus	54,7	59,2	87,2	107,3	85,1	--
september	66,9	70,2	110,9	114,8	110,6	--
oktober	76,9	71,1	105,6	111,3	105,2	--
november	58,3	69,5	112,3	112,4	112,5	--
december	73,3	66,1	122,4	100,9	125,1	--
2000						
januari	78,5	77,1	87,5	95,4	86,8	--

Brussel : bruto productie-indexen (1995=100) - vervolg

	Chemische nijverheid (24)	Rubber en kunststof (25)	Niet-metaalhoudende minerale producten (26)	Metallurgie (27)	Metaalverwerking (28-35)	Producten van metaal (28)
1995	100,0	100,0	# #	100,0	100,0	100,0
1996	113,0	92,1	# #	147,8	98,7	110,0
1997	115,1	80,6	# #	120,1	93,4	129,5
1998	109,2	82,9	# #	122,0	88,9	136,7
1998						
februari	108,3	86,7	# #	139,4	76,2	123,3
maart	117,3	81,4	# #	209,6	101,3	153,4
april	122,7	80,8	# #	142,9	97,3	145,6
mei	113,5	79,4	# #	141,6	82,9	124,0
juni	112,0	79,3	# #	91,9	96,6	156,9
juli	108,6	45,4	# #	63,6	84,6	112,4
augustus	95,1	63,4	# #	102,3	81,4	122,3
september	116,6	79,7	# #	111,8	98,3	152,8
oktober	104,5	94,5	# #	139,5	103,7	147,6
november	106,3	118,6	# #	117,8	87,2	133,8
december	95,8	111,4	# #	115,8	91,1	150,7
1999						
januari	99,3	72,9	# #	97,8	81,6	122,3
februari	106,2	71,6	# #	103,6	85,7	131,2
maart	100,4	83,0	# #	155,5	106,1	145,3
april	100,0	68,3	# #	85,5	98,2	143,8
mei	109,2	71,5	# #	132,2	84,3	114,5
juni	106,6	75,4	# #	187,0	106,5	164,1
juli	93,2	34,9	# #	38,9	86,2	123,9
augustus	85,2	63,9	# #	104,6	87,5	115,9
september	103,3	89,6	# #	103,6	111,3	154,0
oktober	98,4	92,5	# #	110,8	105,1	146,5
november	102,7	110,0	# #	123,7	104,6	152,4
december	109,6	95,3	# #	120,7	106,4	154,6
2000						
januari	110,5	82,8	# #	90,3	87,6	133,8
<hr/>						
	Machines, apparaten en werktuigen (29)	Elektrische en elektronische apparaten (30-33)	Kantoomachines en computers (30)	Elektrische machines en apparaten (31)	Audio-, video- en telecommunicatie- apparatuur (32)	Medische apparatuur, precisie-instru- menten, etc. (33)
1995	100,0	100,0	# #	100,0	100,0	100,0
1996	79,1	105,3	# #	113,8	85,8	100,9
1997	49,6	116,6	# #	127,7	93,7	124,9
1998	26,2	117,8	# #	119,3	74,8	157,7
1998						
februari	25,2	100,4	# #	87,9	113,1	121,4
maart	30,0	137,2	# #	117,2	120,1	145,8
april	28,9	123,9	# #	110,7	88,6	161,2
mei	27,5	110,6	# #	117,5	67,7	149,4
juni	30,6	125,1	# #	126,7	89,2	162,0
juli	23,6	108,6	# #	111,7	52,5	143,3
augustus	20,1	103,9	# #	90,1	47,0	171,6
september	30,7	132,5	# #	154,7	86,3	145,3
oktober	22,7	142,2	# #	154,7	68,8	165,8
november	22,7	106,5	# #	98,4	65,8	165,9
december	30,7	135,1	# #	165,3	33,2	243,1
1999						
januari	20,4	91,2	# #	74,9	86,3	130,8
februari	19,1	95,5	# #	86,4	76,5	113,0
maart	30,0	122,9	# #	112,3	95,5	175,8
april	28,3	105,7	# #	86,9	86,6	174,7
mei	24,2	101,8	# #	108,6	82,7	133,5
juni	28,0	117,4	# #	131,5	98,6	150,9
juli	22,5	91,6	# #	94,1	54,2	129,7
augustus	23,2	95,7	# #	111,6	72,9	134,6
september	29,0	140,0	# #	184,5	125,0	150,2
oktober	28,7	121,3	# #	171,1	89,9	135,9
november	32,4	124,5	# #	160,3	87,5	172,0
december	34,1	138,5	# #	203,0	66,9	183,7
2000						
januari	26,3	118,3	# #	129,3	80,9	157,8

Brussel : bruto productie-indexen (1980=100) - vervolg en einde

	Transportmiddelen (34-35)	Auto's, aanhangwagens en opleggers (34)	Auto's (34.1)	Overige transportmiddelen (35)	Meubels; overige industrie (36)	Meubels (36.1)
1995	##	##	##	100.0	100.0	100.0
1996	##	##	##	102.1	96.4	97.2
1997	##	##	##	74.5	95.9	84.0
1998	##	##	##	84.4	140.1	134.5
1998						
februari	##	##	##	38.9	116.4	121.0
maart	##	##	##	207.0	177.8	152.2
april	##	##	##	73.6	139.7	126.5
mei	##	##	##	72,3	132.4	129.5
juni	##	##	##	131.5	153.4	139.7
juli	##	##	##	30.7	145.2	138.5
augustus	##	##	##	101.5	133.5	139.4
september	##	##	##	52,9	150.6	149.9
oktober	##	##	##	77.1	176.6	163.7
november	##	##	##	119.4	157.0	155.0
december	##	##	##	87.6	129.7	133.2
1999						
januari	##	##	##	112.8	134.9	140.9
februari	##	##	##	49,6	153.1	157.6
maart	##	##	##	86.4	184.2	180.3
april	##	##	##	86,6	198.6	172.2
mei	##	##	##	59.7	171.6	159.7
juni	##	##	##	129.2	191.3	183.1
juli	##	##	##	92.3	172.7	153.4
augustus	##	##	##	145.5	170.7	162.4
september	##	##	##	117.0	174.9	190.9
oktober	##	##	##	100.9	191.6	184.5
november	##	##	##	65.8	172.6	166.2
december	##	##	##	138.1	216.8	158.7
2000						
januari	##	##	##	95.3	185.4	62.1

	Recuperatie van recycleerbaar afval (37)	Elektriciteit, gas en water (40-41)	Elektriciteit, gas, stoom en warm water (40)	Elektriciteit (40.1)	Water (41)	Bouwnijverheid (45)
1995	100.0	100.0	100.0	100.0	100.0	100.0
1996	118.1	105.6	107.2	100.9	101.0	95.6
1997	123.9	102.2	102.4	99.7	101.4	92.3
1998	169.9	113.5	110.6	99.7	121.3	92.4
1998						
februari	167.5	120.2	122.2	103.2	114.6	94.5
maart	155.7	123.6	126.5	111.0	115.2	107.5
april	176.8	112.2	108.2	85.9	123.0	96.9
mei	175.8	95.9	82.5	89.4	132.7	97.1
juni	200.5	95.7	88.4	105.4	115.7	109.2
juli	158.9	93.5	82.7	89.0	123.1	45.5
augustus	143.2	92.3	81.6	95.5	121.7	95.8
september	176.2	98.4	93.2	99.3	112.5	111.8
oktober	168.7	124.8	120.4	110.5	136.6	109.2
november	168.1	128.5	134.4	98.5	112.0	84.8
december	172.2	141.5	149.1	108.2	120.1	67.0
1999						
januari	232.2	115.4	110.5	101.8	129.3	88.7
februari	254.6	119.7	121.1	103.6	114.3	83.4
maart	284.4	122.2	124.4	111.4	114.3	105.7
april	275.9	113.6	106.0	86.3	135.7	99.1
mei	230.2	94.5	84.0	89.0	125.7	90.2
juni	273.1	90.9	81.7	90.3	118.1	110.7
juli	182.9	100.3	86.3	105.0	142.5	49.5
augustus	230.7	93.7	82.3	95.1	127.6	97.7
september	366.8	98.2	89.4	92.9	124.3	110.2
oktober	361.0	118.8	112.0	94.2	138.6	106.9
november	334.5	126.5	127.2	91.0	122.9	96.2
december	349.8	130.3	131.1	89.8	126.5	82.6
2000						
januari	170.4	111.9	107.3	101.5	124.8	78.9

Gewesten : productie-indexen - trend (1995=100)

Totale industrie (10-45)

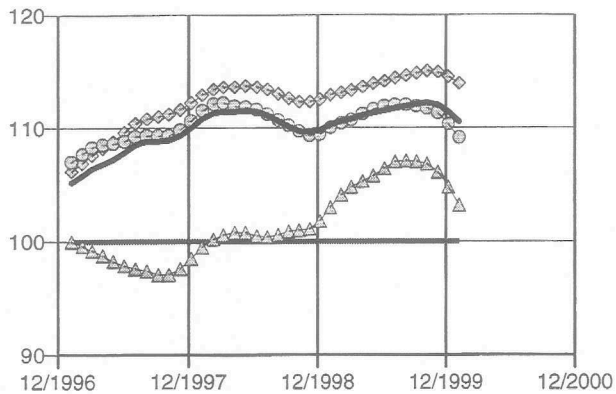

— België ▲ Brussels Hoofdstedelijk Gewest
◆ Vlaams Gewest ● Waals Gewest

Totale industrie (zonder bouwnijverheid) (10-41)

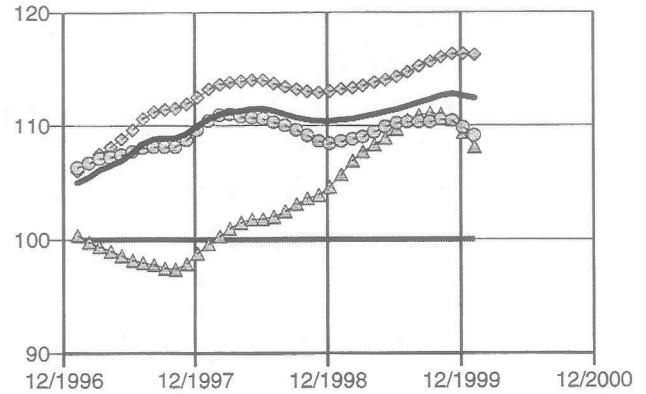

— België ▲ Brussels Hoofdstedelijk Gewest
◆ Vlaams Gewest ● Waals Gewest

Industrie (15-37)

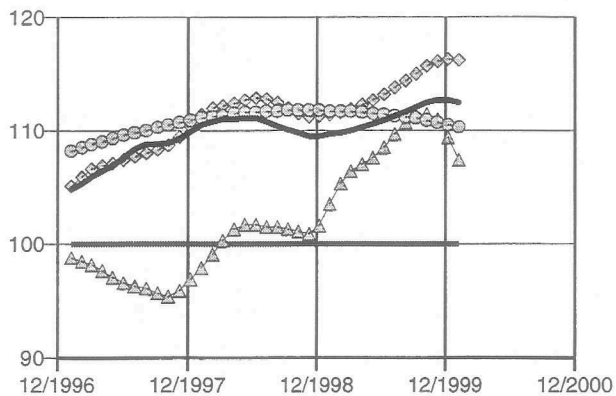

— België ▲ Brussels Hoofdstedelijk Gewest
◆ Vlaams Gewest ● Waals Gewest

Chemische, rubber- en kunststofnijverheid (24-25)

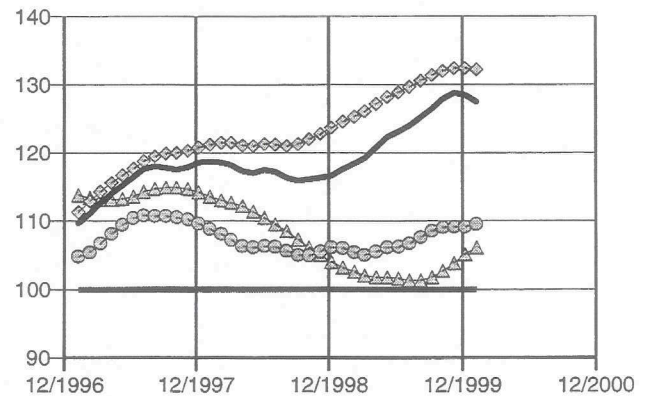

— België ▲ Brussels Hoofdstedelijk Gewest
◆ Vlaams Gewest ● Waals Gewest

Metaalverwerking (28-35)

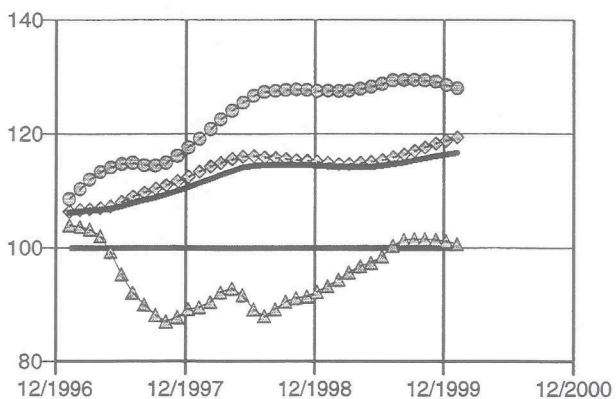

— België ▲ Brussels Hoofdstedelijk Gewest
◆ Vlaams Gewest ● Waals Gewest

Bouwnijverheid (45)

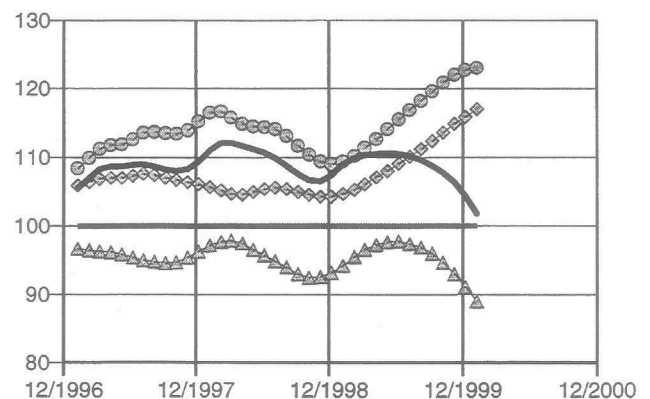

— België ▲ Brussels Hoofdstedelijk Gewest
◆ Vlaams Gewest ● Waals Gewest

Methodologische toelichting bij de afzetprijsindexen binnenlandse markt (voorheen: productieprijnsindexen)

Vanaf juni 1998 is de Europese Verordening inzake Kortetermijnstatistieken in werking getreden. De Verordening verplicht de lidstaten een aantal indicatoren te berekenen, waaronder afzetprijsindexen, en ze bepaalt nauwkeurig aan welke eisen qua eenheid van waarneming, reikwijdte, detail, tijdigheid, ... die indicatoren moeten voldoen.

Voor de vroegere productieprijnsindexen heeft dit een aantal gevolgen:

- de benaming '*productieprijnsindexen (prijs betaald aan producent, binnenlandse markt)*' wordt vervangen door de officiële benaming van de Verordening: **afzetprijsindexen binnenlandse markt**; voorlopig zijn dit de enige afzetprijzen waarover België beschikt, maar de Verordening legt ook de berekening op van 'afzetprijsindexen buitenlandse markt' en 'afzetprijsindexen' (binnenlandse en buitenlandse markten samen);
- volgens de Verordening inzake Kortetermijnstatistieken en volgens een oudere verplichting die al van december 1993 stamt, moeten de afzetprijsindexen geleverd worden in de activiteitennomenclatuur **Nace Rev.1**; om hieraan te voldoen, werden in de NIS-publicaties de voorheen gebruikte codes (Nace-70) omgezet in Nace Rev.1-codes; omdat nog niets veranderd werd aan het systeem van enquêteren en berekenen, zijn er tussen de oude en de nieuwe nomenclatuur discontinuïteiten die op dit moment niet op te lossen zijn; als gevolg daarvan konden een aantal reeksen niet verdergezet worden, en zijn een aantal nieuwe reeksen voorlopig nog leeg; als de berekeningsmethodologie aan de nieuwe nomenclatuur wordt aangepast, zal alles beschikbaar zijn;
- alle inlichtingen over de manier waarop specifieke Nace-70 codes werden omgezet in Nace Rev.1, kunt u krijgen bij de **Eenheid Conjunctuurindicatoren** van het NIS:
 tel. ++ (32) (0)2/548 6571
 ++ (32) (0)2/548 6594
 fax ++ (32) (0)2/548 6572
- de berekening zelf van de afzetprijsindexen binnenlandse markt, aan de hand van een maandelijkse enquête, gebeurt door de **Dienst voor het Indexcijfer** van het **Ministerie van Economische Zaken** (tel. 02/206 49 51 of 02/206 50 09); voor meer inlichtingen over de *concrete cijfers* en over de *huidige methodologie* kunt u bij hen terecht;
- in de toekomst zal, om aan de verplichtingen van de Verordening te voldoen, de methodologie van de **afzetprijsindexen binnenlandse markt** volledig herzien moeten worden, en zullen ook **afzetprijsindexen buitenlandse markt** en **globale afzetprijsindexen** berekend moeten worden; dit impliceert onder andere een meer recent basisjaar, een nieuw wegingschema, een vernieuwde korf van typeproducten en een actualisering van het aangeversbestand; voor meer inlichtingen over de voorziene hervormingen kunt u de Eenheid Conjunctuurindicatoren contacteren.

Afzetprijindexen binnenlandse markt (1980=100)

	Totale industrie (zonder bouwnijverheid) (10-41)	Intermediaire goederen	Energie	Intermediaire goederen, zonder energie	Investerings- goederen	Consumptiegoederen
1995	137.8	125.5	101.7	--	162.8	152.1
1996	138.6	125.7	106.7	--	163.8	154.2
1997	140.9	127.5	109.5	--	163.7	158.4
1998	139.2	125.6	103.1	--	163.7	156.5
1998						
februari	140,5	126,7	104,0	--	163,9	158,5
maart	140,3	126,7	103,2	--	163,9	157,7
april	141,0	128,4	106,0	--	163,9	156,9
mei	141,0	128,3	106,3	--	164,0	157,0
juni	140,1	127,0	104,4	--	164,0	156,6
juli	140,0	126,9	105,2	--	164,0	156,5
augustus	139,2	125,7	103,1	--	163,6	156,3
september	138,5	124,7	102,5	--	163,6	155,7
oktober	137,7	123,8	101,7	--	163,6	155,1
november	136,7	122,4	100,1	--	163,6	154,4
december	135,8	120,4	96,0	--	163,6	155,3
1999						
januari	135,3	119,5	97,3	--	163,6	155,0
februari	135,1	119,0	96,5	--	163,5	155,8
maart	135,6	120,3	99,5	--	163,3	155,3
april	137,1	122,5	103,5	--	163,5	155,6
mei	137,5	123,1	104,0	--	162,8	155,8
juni	137,8	123,6	105,0	--	162,8	155,6
juli	139,1	126,5	110,5	--	162,8	154,5
augustus	139,8	127,8	113,3	--	162,1	154,8
september	140,3	128,3	113,6	--	162,1	155,3
oktober	140,5	128,7	114,1	--	162,1	155,3
november	141,9	131,0	118,0	--	161,8	155,6
december	143,2	132,9	121,3	--	161,8	156,1
2000						
januari	143,0	132,7	120,4	--	161,8	156,1
<hr/>						
	Duurzame consumptiegoederen	Niet-duurzame consumptiegoederen	Winning van delfstoffen (10-14)	Overige winning van delfstoffen (14)	Winning van steen (14.1)	Winning van zand en klei (14.2)
1995	--	--	135.8	190.5	--	--
1996	--	--	137.6	194.8	--	--
1997	--	--	139.1	198.1	--	--
1998	--	--	140.5	201.5	--	--
1998						
februari	--	--	140,6	201,6	--	--
maart	--	--	140,3	201,0	--	--
april	--	--	140,6	201,7	--	--
mei	--	--	140,7	201,8	--	--
juni	--	--	140,6	201,6	--	--
juli	--	--	140,7	201,7	--	--
augustus	--	--	140,6	201,6	--	--
september	--	--	140,6	201,7	--	--
oktober	--	--	140,6	201,7	--	--
november	--	--	140,6	201,6	--	--
december	--	--	141,1	202,6	--	--
1999						
januari	--	--	141,0	202,3	--	--
februari	--	--	141,3	203,1	--	--
maart	--	--	141,3	203,3	--	--
april	--	--	141,6	203,8	--	--
mei	--	--	141,5	203,6	--	--
juni	--	--	142,0	204,6	--	--
juli	--	--	142,0	204,8	--	--
augustus	--	--	141,8	204,6	--	--
september	--	--	142,1	205,0	--	--
oktober	--	--	142,0	204,9	--	--
november	--	--	142,0	204,9	--	--
december	--	--	142,0	204,9	--	--
2000						
januari	--	--	143,6	208,6	--	--

Afzetprijnindexen binnenlandse markt (1980=100) - vervolg

	Winning mineralen voor chemie en kunstmest (14.3)	Overige winning van delfstoffen, n.e.g. (14.5)	Industrie (15-37)	Voedings- en genotmiddelen (15-16)	Voedingsmiddelen en dranken (15)	Vlees en vleesproducten (15.1)
1995	--	--	--	145.4	--	113.9
1996	--	--	--	147.5	--	117.6
1997	--	--	141.2	152.4	142.8	123.8
1998	--	--	139.1	149.1	138.7	111.7
1998						
februari	--	--	140.7	152.1	142.3	119.0
maart	--	--	140.3	150.9	140.9	116.5
april	--	--	141.1	149.9	139.9	114.0
mei	--	--	141.0	149.9	139.9	114.0
juni	--	--	140.0	149.2	139.1	112.5
juli	--	--	139.8	149.0	138.4	110.5
augustus	--	--	138.8	148.7	138.1	110.2
september	--	--	138.0	147.7	136.9	108.5
oktober	--	--	137.3	146.8	135.9	106.0
november	--	--	136.4	146.0	135.0	103.4
december	--	--	135.5	147.3	136.3	107.3
1999						
januari	--	--	135.1	146.8	136.0	103.9
februari	--	--	134.6	147.6	136.1	105.1
maart	--	--	135.5	147.0	135.6	105.3
april	--	--	137.1	147.3	135.8	106.0
mei	--	--	137.8	147.3	136.0	107.1
juni	--	--	138.1	147.5	136.1	107.4
juli	--	--	139.6	146.0	134.3	103.3
augustus	--	--	140.6	146.6	135.1	105.0
september	--	--	141.5	147.0	135.3	105.5
oktober	--	--	141.8	146.7	135.2	104.5
november	--	--	143.4	147.1	135.6	105.1
december	--	--	144.8	147.7	136.2	106.8
2000						
januari	--	--	144.3	147.7	136.2	105.8
<hr/>						
	Vis en visproducten (15.2)	Groenten en fruit (15.3)	Plantaardige en dierlijke oliën en vetten (15.4)	Zuivelnijverheid (15.5)	Maalderijen; zetmeel en zetmeelproducten (15.6)	Dierenvoer (15.7)
1995	145.1	149.5	119.3	--	--	104.0
1996	148.4	152.1	124.5	--	--	103.4
1997	151.3	166.0	133.8	152.1	151.5	103.8
1998	155.9	158.3	135.7	157.1	149.7	95.9
1998						
februari	153.0	162.3	141.1	158.7	150.1	100.0
maart	153.0	161.1	139.6	156.6	149.8	98.6
april	153.0	161.8	138.6	155.5	149.6	98.4
mei	153.0	161.8	138.3	155.5	149.6	98.1
juni	155.1	161.2	137.8	155.1	149.5	96.7
juli	155.1	162.0	137.7	156.5	148.4	95.5
augustus	159.0	163.2	134.9	157.4	149.2	95.2
september	159.0	150.8	130.8	157.8	150.3	92.1
oktober	159.0	150.2	130.7	158.8	150.0	90.9
november	159.7	150.8	131.1	157.9	150.1	91.4
december	159.6	151.0	130.5	155.3	150.0	92.5
1999						
januari	159.6	163.5	129.3	160.0	147.6	92.5
februari	161.6	161.6	127.9	159.1	147.3	92.0
maart	161.3	150.8	127.8	153.3	147.3	91.9
april	161.3	159.8	128.1	152.8	147.3	92.0
mei	161.3	160.8	127.5	150.5	147.5	92.0
juni	161.3	165.0	126.6	149.6	147.5	92.0
juli	161.3	164.6	125.5	150.0	145.6	92.0
augustus	166.5	164.1	125.4	151.3	146.0	92.0
september	166.5	154.8	126.1	152.3	146.6	92.0
oktober	167.7	154.8	125.9	154.3	146.1	92.0
november	167.7	155.0	125.9	155.7	146.6	92.7
december	167.7	154.9	126.4	153.7	146.1	93.2
2000						
januari	167.7	170.0	127.1	155.3	144.6	93.2

Afzetprijsexindexen binnenlandse markt (1980=100) - vervolg

	Overige voedingsmiddelen (15.8)	Dranken (15.9)	Tabak (16)	Textiel (17)	Bewerken en spinnen van textielvezels (17.1)	Weven van textiel (17.2)
1995	--	--	244,5	143,7	--	--
1996	--	--	256,8	138,4	--	--
1997	--	189,7	267,1	137,9	--	--
1998	--	191,5	273,4	137,5	--	--
1998						
februari	--	191,7	269,8	137,9	--	--
maart	--	191,7	269,8	137,8	--	--
april	--	191,6	270,4	137,8	--	--
mei	--	191,6	270,4	137,7	--	--
juni	--	191,6	270,4	137,6	--	--
juli	--	191,6	276,1	137,6	--	--
augustus	--	191,6	276,1	137,5	--	--
september	--	191,7	276,7	137,3	--	--
oktober	--	191,7	277,4	137,3	--	--
november	--	191,8	277,4	137,1	--	--
december	--	191,8	277,3	137,3	--	--
1999						
januari	--	194,3	277,3	137,3	--	--
februari	--	194,3	284,7	137,3	--	--
maart	--	194,3	284,7	137,3	--	--
april	--	194,1	284,7	137,3	--	--
mei	--	194,1	284,7	137,3	--	--
juni	--	194,3	284,7	137,3	--	--
juli	--	192,1	284,7	137,3	--	--
augustus	--	192,1	284,7	137,3	--	--
september	--	192,1	285,2	137,5	--	--
oktober	--	192,1	285,2	137,4	--	--
november	--	192,1	285,2	137,5	--	--
december	--	192,1	285,2	137,6	--	--
2000						
januari	--	192,3	285,2	137,8	--	--
	Textielveredeling (17.3)	Confectie textiel, exclusief kleding (17.4)	Overige textielproducten (17.5)	Gebreide en gehaakte stoffen (17.6)	Gebreide en gehaakte artikelen (17.7)	Kleding en bont (18)
1995	--	146,3	--	--	--	166,0
1996	--	146,9	--	--	--	166,5
1997	--	147,6	--	--	--	169,7
1998	--	149,1	--	--	--	173,5
1998						
februari	--	149,2	--	--	--	172,3
maart	--	149,2	--	--	--	172,9
april	--	149,2	--	--	--	172,9
mei	--	149,2	--	--	--	172,9
juni	--	149,2	--	--	--	173,1
juli	--	149,2	--	--	--	173,6
augustus	--	149,2	--	--	--	174,5
september	--	149,2	--	--	--	174,4
oktober	--	149,2	--	--	--	174,9
november	--	149,2	--	--	--	175,3
december	--	149,1	--	--	--	174,8
1999						
januari	--	149,1	--	--	--	174,8
februari	--	149,1	--	--	--	174,8
maart	--	149,1	--	--	--	175,0
april	--	149,1	--	--	--	174,8
mei	--	149,1	--	--	--	174,8
juni	--	149,1	--	--	--	174,6
juli	--	149,1	--	--	--	174,8
augustus	--	149,1	--	--	--	175,3
september	--	149,1	--	--	--	175,5
oktober	--	149,1	--	--	--	175,7
november	--	149,1	--	--	--	175,8
december	--	149,1	--	--	--	175,6
2000						
januari	--	149,5	--	--	--	175,8

Afzetprijndexen binnenlandse markt (1980=100) - vervolg

	Kleding van leer (18.1)	Overige kleding (18.2)	Bont (18.3)	Leer en schoeisel (19)	Looien en bereiden van leer (19.1)	Koffers, tassen, overige artikelen van leer (19.2)
1995	--	--	111.4	162.0	144.1	179.1
1996	--	--	108.8	163.4	145.3	180.9
1997	--	--	108.8	167.2	147.2	180.5
1998	--	--	108.8	167.4	148.2	178.6
1998						
februari	--	--	108.8	167.2	148.0	177.9
maart	--	--	108.8	167.2	148.0	177.8
april	--	--	108.8	167.2	148.0	177.8
mei	--	--	108.8	167.2	148.0	177.8
juni	--	--	108.8	167.2	148.0	177.8
juli	--	--	108.8	167.2	148.0	177.8
augustus	--	--	108.8	167.5	148.0	179.8
september	--	--	108.8	167.5	148.0	179.8
oktober	--	--	108.8	167.5	148.0	179.8
november	--	--	108.8	168.3	149.7	179.8
december	--	--	108.8	168.3	149.6	179.8
1999						
januari	--	--	108.8	168.3	149.6	179.8
februari	--	--	108.8	168.3	149.6	180.0
maart	--	--	108.8	168.3	149.6	180.0
april	--	--	108.8	169.1	149.6	180.0
mei	--	--	108.8	169.1	149.6	180.0
juni	--	--	108.8	171.3	149.6	193.6
juli	--	--	108.8	171.3	149.6	193.6
augustus	--	--	108.8	171.3	149.6	193.6
september	--	--	108.8	171.3	149.6	193.6
oktober	--	--	108.8	172.6	152.5	193.6
november	--	--	108.8	172.6	152.5	193.6
december	--	--	108.8	172.6	152.5	193.5
2000						
januari	--	--	108.8	174.2	155.8	193.5
	Schoeisel (19.3)	Hout en artikelen van hout, kurk, riet, vlechtwerk (20)	Zagen en schaven, impregneren (20.1)	Panelen en platen van hout (20.2)	Schrijn- en timmerwerk (20.3)	Houten emballage (20.4)
1995	177.8	--	--	--	168.2	132.8
1996	179.1	--	--	--	169.8	126.7
1997	187.3	152.3	--	--	172.6	122.4
1998	187.3	152.8	--	--	173.1	125.5
1998						
februari	187.4	152.6	--	--	173.2	125.4
maart	187.4	152.7	--	--	173.2	125.4
april	187.4	152.8	--	--	173.2	125.4
mei	187.4	152.8	--	--	173.2	125.4
juni	187.4	152.7	--	--	173.2	125.4
juli	187.4	152.7	--	--	173.2	125.4
augustus	187.4	153.2	--	--	173.2	125.4
september	187.4	153.1	--	--	173.2	125.9
oktober	187.4	153.1	--	--	173.2	125.9
november	187.4	152.8	--	--	173.2	125.9
december	187.3	152.8	--	--	173.1	125.9
1999						
januari	187.3	153.0	--	--	173.1	125.9
februari	187.3	154.3	--	--	176.6	125.9
maart	187.3	154.3	--	--	176.6	124.9
april	189.6	154.1	--	--	176.6	122.5
mei	189.6	155.8	--	--	181.3	122.5
juni	189.6	155.8	--	--	181.3	122.5
juli	189.6	155.8	--	--	181.3	122.5
augustus	189.6	155.6	--	--	181.3	122.5
september	189.6	153.5	--	--	181.3	122.5
oktober	189.5	153.4	--	--	181.2	122.6
november	189.5	153.5	--	--	181.2	122.6
december	189.5	153.5	--	--	181.2	122.6
2000						
januari	189.5	153.3	--	--	181.2	118.2

Afzetprijindexen binnenlandse markt (1980=100) - vervolg

	Overige artikelen van hout, kurk, riet, vlechtwerk (20.5)	Papier en karton (21)	Papierpulp, papier en karton (21.1)	Artikelen van papier en karton (21.2)	Drukkerijen en aanverwante diensten (22.2)	Reopgenomen media (22.3)
1995	--	151.9	147.2	154.5	170.9	--
1996	--	149.2	142.0	153.2	168.3	--
1997	--	147.5	137.2	153.0	167.5	--
1998	--	150.5	142.8	154.7	177.5	--
1998						
februari	--	151.1	143.4	155.3	173.0	--
maart	--	151.1	143.4	155.3	173.0	--
april	--	151.4	144.1	155.3	179.7	--
mei	--	151.1	144.1	154.9	179.7	--
juni	--	151.0	143.8	154.9	179.7	--
juli	--	151.0	143.6	154.9	177.7	--
augustus	--	150.8	143.3	154.9	177.7	--
september	--	150.6	142.9	154.8	177.7	--
oktober	--	150.2	142.9	154.1	179.6	--
november	--	149.1	140.6	153.6	179.6	--
december	--	148.3	139.3	153.3	179.6	--
1999						
januari	--	147.3	138.3	152.1	171.8	--
februari	--	147.1	137.8	152.0	171.8	--
maart	--	147.1	137.8	152.0	171.8	--
april	--	146.3	136.1	152.0	176.6	--
mei	--	146.1	135.6	151.8	176.6	--
juni	--	146.0	135.6	151.6	176.6	--
juli	--	146.0	135.6	151.5	180.1	--
augustus	--	146.3	136.3	151.8	180.1	--
september	--	146.6	137.1	151.8	180.1	--
oktober	--	147.1	137.1	152.5	181.8	--
november	--	148.6	138.3	154.1	181.8	--
december	--	149.7	141.4	154.1	181.8	--
2000						
januari	--	151.9	143.4	156.5	183.8	--
<hr/>						
	Cokes, raffinage, splijt- en kweekstoffen (23)	Cokesovenproducten (23.1)	Geraffineerde aardolieproducten (23.2)	Chemische, rubber- en kunststofnijverheid (24-25)	Chemische nijverheid (24)	Chemische basisproducten (24.1)
1995	--	--	53.0	153.7	156.7	--
1996	--	--	65.3	151.6	153.8	--
1997	--	--	71.0	152.0	154.6	--
1998	--	--	55.0	151.6	153.7	--
1998						
februari	--	--	57.9	152.4	155.2	--
maart	--	--	55.0	152.6	155.5	--
april	--	--	61.4	151.9	154.5	--
mei	--	--	61.4	151.8	154.3	--
juni	--	--	56.8	151.4	153.8	--
juli	--	--	58.2	151.0	153.2	--
augustus	--	--	53.4	151.1	153.4	--
september	--	--	52.3	151.0	153.2	--
oktober	--	--	52.0	150.3	152.2	--
november	--	--	50.6	153.4	152.0	--
december	--	--	41.9	150.5	152.3	--
1999						
januari	--	--	46.5	149.8	151.6	--
februari	--	--	43.7	149.6	151.3	--
maart	--	--	51.2	149.1	150.8	--
april	--	--	60.5	149.5	151.1	--
mei	--	--	63.7	150.1	152.0	--
juni	--	--	65.6	--	152.3	--
juli	--	--	78.9	--	153.0	--
augustus	--	--	85.5	--	153.0	--
september	--	--	89.5	--	153.1	--
oktober	--	--	90.8	--	154.5	--
november	--	--	99.1	--	155.0	--
december	--	--	106.3	--	154.8	--
2000						
januari	--	--	102.1	--	155.8	--

Afzetprijindexen binnenlandse markt (1980=100) - vervolg

	Verdelgngsmiddelen en chemie voor landbouw (24.2)	Verf, vernis en drukinkt (24.3)	Farmaceutische nijverheid (24.4)	Zeepp, wasmiddelen, parfums, cosmetica (24.5)	Overige chemische producten (24.6)	Synthetische en kunstmatige vezels (24.7)
1995	--	216,5	--	180,9	--	148,9
1996	--	223,0	--	182,7	--	149,9
1997	--	223,3	--	185,9	--	150,5
1998	--	225,0	--	190,5	--	154,1
1998						
februari	--	225,2	--	186,8	--	154,6
maart	--	225,2	--	190,4	--	154,6
april	--	225,2	--	190,4	--	154,6
mei	--	225,2	--	191,0	--	154,6
juni	--	225,2	--	191,0	--	154,6
juli	--	225,2	--	189,9	--	154,3
augustus	--	225,2	--	191,4	--	154,3
september	--	225,2	--	192,4	--	154,3
oktober	--	225,2	--	191,0	--	153,0
november	--	225,2	--	191,0	--	153,0
december	--	225,1	--	194,6	--	153,0
1999						
januari	--	228,1	--	194,6	--	151,8
februari	--	228,1	--	195,1	--	151,8
maart	--	228,1	--	195,1	--	151,8
april	--	228,1	--	193,8	--	151,8
mei	--	228,1	--	193,8	--	151,8
juni	--	228,1	--	193,5	--	151,8
juli	--	228,1	--	193,5	--	151,8
augustus	--	228,1	--	192,3	--	151,8
september	--	228,1	--	192,3	--	151,8
oktober	--	228,1	--	194,4	--	151,7
november	--	228,1	--	194,1	--	152,4
december	--	228,1	--	195,2	--	153,6
2000						
januari	--	235,4	--	195,2	--	154,7
	Rubber en kunststof (25)	Rubber (25.1)	Producten van kunststof (25.2)	Niet-metaalhoudende minerale producten (26)	Glas en glaswerk (26.1)	Keramische producten, excl. tegels, bakstenen (26.2)
1995	145,7	142,0	146,7	168,6	143,6	--
1996	145,8	145,3	145,9	169,9	143,4	--
1997	145,1	145,6	144,9	171,8	142,8	--
1998	145,2	145,5	145,2	179,0	145,6	--
1998						
februari	145,2	145,2	145,2	178,5	144,8	--
maart	145,2	145,2	145,2	179,6	144,8	--
april	145,2	145,2	145,2	179,6	144,8	--
mei	145,2	145,2	145,2	179,7	144,8	--
juni	145,3	145,5	145,3	179,5	144,8	--
juli	145,3	145,5	145,2	179,3	144,8	--
augustus	145,3	145,5	145,3	179,7	144,8	--
september	145,4	146,0	145,3	179,0	144,8	--
oktober	145,4	146,0	145,3	180,5	147,9	--
november	145,0	146,1	144,7	180,5	147,9	--
december	145,8	146,1	145,6	180,1	148,3	--
1999						
januari	145,1	145,5	145,0	180,8	148,3	--
februari	145,1	145,6	145,1	180,8	148,3	--
maart	144,8	145,6	144,6	182,0	148,3	--
april	145,3	145,6	145,3	182,6	148,3	--
mei	145,1	145,6	144,8	182,0	148,3	--
juni	144,5	145,6	144,1	182,3	148,3	--
juli	145,5	145,6	145,3	182,3	148,3	--
augustus	145,5	145,6	145,5	182,3	148,3	--
september	145,5	145,8	145,3	182,3	148,3	--
oktober	145,5	145,8	145,4	182,3	148,2	--
november	145,5	145,8	145,4	182,3	148,2	--
december	145,6	145,8	145,5	182,6	148,2	--
2000						
januari	145,6	145,9	145,5	182,5	148,2	--

Afzetprijindexen binnenlandse markt (1980=100) - vervolg

	Dakpannen, bakstenen en overige voor bouw (26.4)	Cement, kalk en gips (26.5)	Artikelen van beton, gips en cement (26.6)	Bewerken van natuursteen (26.7)	Overige niet-metaalhoudende minerale producten (26.8)	Metaalverwerking (28-35)
1995	175.4	188.5	173.9	182.3	--	159.9
1996	175.8	190.3	176.2	191.7	--	160.5
1997	176.1	194.3	179.1	196.7	--	159.9
1998	176.2	224.3	181.3	201.2	--	159.6
1998						
februari	176.2	227.1	179.4	197.9	--	160.1
maart	176.2	226.7	182.3	197.9	--	160.1
april	176.2	228.1	181.6	202.4	--	160.1
mei	176.2	227.0	182.2	202.4	--	159.8
juni	176.3	227.1	181.5	202.4	--	159.9
juli	176.3	226.7	181.3	202.4	--	159.8
augustus	176.3	226.8	182.5	202.4	--	159.4
september	176.3	226.7	180.8	202.4	--	159.4
oktober	176.3	226.6	182.6	202.4	--	159.4
november	176.3	226.7	182.2	202.4	--	159.1
december	176.3	226.3	181.1	202.3	--	159.1
1999						
januari	176.3	227.5	182.5	202.3	--	159.1
februari	176.3	227.3	182.5	202.3	--	158.8
maart	176.3	227.8	185.0	202.3	--	158.8
april	176.3	227.8	186.0	218.5	--	158.8
mei	176.3	225.3	185.6	218.5	--	158.5
juni	176.3	227.8	185.3	218.5	--	158.5
juli	176.3	228.3	185.1	218.5	--	158.5
augustus	176.3	228.0	185.1	218.5	--	157.8
september	176.3	228.3	185.3	218.5	--	157.8
oktober	176.4	228.5	185.2	218.5	--	157.8
november	176.4	227.1	185.6	218.5	--	157.6
december	176.4	228.9	185.8	218.5	--	157.6
2000						
januari	176.4	228.1	185.9	218.5	--	157.6
<hr/>						
	Metallurgie (27)	Ijzer en staal en ferro-legeringen (EGKS) (27.1)	Buizen (27.2)	Eerste verwerking van staal (27.3)	Non-ferro metalen (27.4)	Gieten van metalen (27.5)
1995	126.3	140.1	153.5	159.1	111.5	165.8
1996	113.3	122.6	151.4	155.7	122.3	163.0
1997	128.3	122.0	148.6	149.8	139.0	158.1
1998	131.3	130.2	145.3	149.5	122.4	158.3
1998						
februari	134.3	134.0	149.2	149.3	123.7	160.1
maart	137.1	137.0	149.2	149.3	127.5	160.1
april	137.5	136.6	149.2	149.3	130.9	160.1
mei	137.0	137.4	144.3	151.9	125.1	158.1
juni	135.2	135.3	144.3	151.9	123.5	158.1
juli	133.5	132.2	144.3	151.9	126.4	158.1
augustus	131.9	130.6	144.6	147.7	125.3	157.4
september	129.1	128.6	144.6	147.7	117.8	157.4
oktober	124.9	124.3	144.6	147.7	111.5	157.4
november	121.4	118.9	139.6	147.9	113.7	156.8
december	120.5	117.5	139.6	147.8	113.6	156.8
1999						
januari	115.0	110.3	139.6	147.8	113.0	156.8
februari	113.1	106.0	139.6	146.1	120.3	156.1
maart	112.4	104.6	139.6	146.1	120.9	156.1
april	113.3	105.3	139.6	146.1	123.3	156.1
mei	114.4	105.9	142.6	145.6	127.5	155.3
juni	114.8	107.4	142.6	145.6	123.6	155.3
juli	114.3	104.4	142.6	145.6	133.0	155.3
augustus	114.3	105.8	143.6	144.3	128.5	155.0
september	116.5	108.1	143.6	144.3	130.5	155.0
oktober	116.5	109.3	143.7	144.3	126.6	155.0
november	118.9	112.2	145.6	149.2	127.5	152.4
december	120.4	112.2	145.6	149.2	136.0	152.4
2000						
januari	120.1	112.2	145.6	149.2	134.4	152.4

Afzetprijnsindexen binnenlandse markt (1980=100) - vervolg

	Producten van metaal (28)	Producten van metaal voor de bouw (28.1)	Metalen recipiënten; radiatoren en ketels voor centrale verwarming (28.2)	Stoomketels (28.3)	Smeden, persen, stampen etc. (28.4)	Machines voor de landbouw en de bosbouw (29.3)
1995	--	165.7	--	164.9	153.5	--
1996	--	166.0	--	164.9	151.8	--
1997	156.3	166.7	--	164.9	148.6	--
1998	156.0	167.5	--	164.8	145.3	--
1998						
februari	156.6	167.2	--	164.9	149.2	--
maart	156.5	166.9	--	164.9	149.2	--
april	156.5	166.9	--	164.9	149.2	--
mei	156.3	168.8	--	164.9	144.3	--
juni	156.5	169.3	--	164.9	144.3	--
juli	156.3	168.7	--	164.9	144.3	--
augustus	155.9	167.3	--	164.9	144.6	--
september	155.9	167.3	--	164.9	144.6	--
oktober	155.8	167.0	--	164.9	144.6	--
november	155.0	167.2	--	164.9	139.6	--
december	155.0	167.3	--	164.8	139.6	--
1999						
januari	155.0	167.3	--	164.8	139.6	--
februari	154.8	167.5	--	164.8	139.6	--
maart	154.8	167.3	--	164.8	139.6	--
april	154.8	167.5	--	164.8	139.6	--
mei	155.3	167.3	--	164.8	142.6	--
juni	155.3	167.5	--	164.8	142.6	--
juli	155.3	167.3	--	164.8	142.6	--
augustus	155.6	167.8	--	164.8	143.6	--
september	155.6	167.6	--	164.8	143.6	--
oktober	155.5	167.6	--	164.8	143.7	--
november	155.9	167.7	--	164.8	145.6	--
december	155.9	167.6	--	164.8	145.6	--
2000						
januari	155.9	167.7	--	164.8	145.6	--
<hr/>						
	Bekleding metaal, algemene metaalbewerking (28.5)	Scharen, bestekken, gereedschap, ijzerwaren (28.6)	Overige producten van metaal (28.7)	Machines, apparaten en werktuigen (29)	Motoren en mechanisch drijfwerk (29.1)	Machines voor algemeen gebruik (29.2)
1995	--	--	--	--	--	--
1996	--	--	--	--	--	--
1997	--	--	--	170.1	--	--
1998	--	--	--	172.0	--	--
1998						
februari	--	--	--	172.0	--	--
maart	--	--	--	172.0	--	--
april	--	--	--	172.0	--	--
mei	--	--	--	172.0	--	--
juni	--	--	--	172.0	--	--
juli	--	--	--	172.0	--	--
augustus	--	--	--	172.1	--	--
september	--	--	--	172.1	--	--
oktober	--	--	--	172.1	--	--
november	--	--	--	172.6	--	--
december	--	--	--	172.6	--	--
1999						
januari	--	--	--	172.6	--	--
februari	--	--	--	173.1	--	--
maart	--	--	--	173.1	--	--
april	--	--	--	173.1	--	--
mei	--	--	--	173.5	--	--
juni	--	--	--	173.5	--	--
juli	--	--	--	173.5	--	--
augustus	--	--	--	173.3	--	--
september	--	--	--	173.3	--	--
oktober	--	--	--	173.3	--	--
november	--	--	--	172.9	--	--
december	--	--	--	172.9	--	--
2000						
januari	--	--	--	172.9	--	--

Afzetprijindexen binnenlandse markt (1980=100) - vervolg

	Gereedschaps- werktuigen (29.4)	Overige machines voor specifieke doeleinden (29.5)	Huishoudapparaten (29.7)	Elektrische en elektronische apparaten (30-33)	Kantoomachines en computers (30)	Elektrische benodigdheden (31.6)
1995	--	--	--	--	168.0	--
1996	--	--	--	--	170.8	--
1997	--	--	--	143.6	171.1	--
1998	--	--	--	141.3	173.2	--
1998						
februari	--	--	--	142.1	173.2	--
maart	--	--	--	142.1	173.2	--
april	--	--	--	142.1	173.2	--
mei	--	--	--	141.7	173.2	--
juni	--	--	--	141.7	173.2	--
juli	--	--	--	141.7	173.2	--
augustus	--	--	--	140.6	173.4	--
september	--	--	--	140.6	173.4	--
oktober	--	--	--	140.6	173.4	--
november	--	--	--	140.1	173.9	--
december	--	--	--	140.1	173.8	--
1999						
januari	--	--	--	140.1	173.8	--
februari	--	--	--	138.6	174.3	--
maart	--	--	--	138.6	174.3	--
april	--	--	--	138.6	174.3	--
mei	--	--	--	136.8	174.8	--
juni	--	--	--	136.8	174.8	--
juli	--	--	--	136.8	174.8	--
augustus	--	--	--	134.3	174.8	--
september	--	--	--	134.3	174.8	--
oktober	--	--	--	134.2	174.9	--
november	--	--	--	133.2	174.4	--
december	--	--	--	133.2	174.4	--
2000						
januari	--	--	--	133.2	174.4	--
	Elektrische machines en apparaten (31)	Elektromotoren, generatoren, transformatoren (31.1)	Schakel- en verdeelinrichtingen (31.2)	Geïsoleerde kabels en draad (31.3)	Accumulatoren en elektrische batterijen (31.4)	Elektrische lampen en verlichtingsapparaten (31.5)
1995	--	--	--	138.2	--	133.4
1996	--	--	--	145.2	--	131.6
1997	--	--	--	147.5	--	128.3
1998	--	--	--	147.1	--	124.2
1998						
februari	--	--	--	147.3	--	125.3
maart	--	--	--	147.3	--	125.3
april	--	--	--	147.3	--	125.3
mei	--	--	--	147.2	--	125.1
juni	--	--	--	147.2	--	125.1
juli	--	--	--	147.2	--	125.1
augustus	--	--	--	146.7	--	122.3
september	--	--	--	146.7	--	122.3
oktober	--	--	--	146.7	--	122.3
november	--	--	--	146.9	--	122.2
december	--	--	--	146.8	--	122.1
1999						
januari	--	--	--	146.8	--	122.1
februari	--	--	--	145.6	--	120.0
maart	--	--	--	145.6	--	120.0
april	--	--	--	145.6	--	120.0
mei	--	--	--	142.5	--	118.4
juni	--	--	--	142.5	--	118.4
juli	--	--	--	142.5	--	118.4
augustus	--	--	--	139.6	--	113.6
september	--	--	--	139.6	--	113.6
oktober	--	--	--	139.6	--	113.6
november	--	--	--	138.1	--	113.0
december	--	--	--	138.1	--	113.0
2000						
januari	--	--	--	138.1	--	113.0

Afzetprijindexen binnenlandse markt (1980=100) - vervolg

	Audio-, video- en telecommunicatie- apparatuur (32)	Elektronische onderdelen (32.1)	Zend- en transmissie- apparatuur (32.2)	Audio- en videoapparatuur (32.3)	Medische apparatuur, precisie-instru- menten, etc. (33)	Auto's, aanhangwagens en opleggers (34)
1995	--	--	--	133.4	--	--
1996	--	--	--	131.6	--	--
1997	--	--	--	128.3	--	--
1998	--	--	--	124.2	--	--
1998						
februari	--	--	--	125.3	--	--
maart	--	--	--	125.3	--	--
april	--	--	--	125.3	--	--
mei	--	--	--	125.1	--	--
juni	--	--	--	125.1	--	--
juli	--	--	--	125.1	--	--
augustus	--	--	--	122.3	--	--
september	--	--	--	122.3	--	--
oktober	--	--	--	122.3	--	--
november	--	--	--	122.2	--	--
december	--	--	--	122.1	--	--
1999						
januari	--	--	--	122.1	--	--
februari	--	--	--	120.0	--	--
maart	--	--	--	120.0	--	--
april	--	--	--	120.0	--	--
mei	--	--	--	118.4	--	--
juni	--	--	--	118.4	--	--
juli	--	--	--	118.4	--	--
augustus	--	--	--	113.6	--	--
september	--	--	--	113.6	--	--
oktober	--	--	--	113.6	--	--
november	--	--	--	113.0	--	--
december	--	--	--	113.0	--	--
2000						
januari	--	--	--	113.0	--	--

	Medische apparatuur, orthopedische artikelen (33.1)	Wetenschappelijke en technische instrumenten (33.2)	Controleapparatuur van industriële processen (33.3)	Optische instrumenten, foto- en filmapparatuur (33.4)	Uunwerken (33.5)	Transportmiddelen (34-35)
1995	--	168.0	--	--	--	182.1
1996	--	170.8	--	--	--	181.1
1997	--	171.1	--	--	--	182.3
1998	--	173.2	--	--	--	183.1
1998						
februari	--	173.2	--	--	--	182.9
maart	--	173.2	--	--	--	182.9
april	--	173.2	--	--	--	182.9
mei	--	173.2	--	--	--	182.9
juni	--	173.2	--	--	--	182.9
juli	--	173.2	--	--	--	182.9
augustus	--	173.4	--	--	--	183.3
september	--	173.4	--	--	--	183.3
oktober	--	173.4	--	--	--	183.3
november	--	173.9	--	--	--	183.9
december	--	173.8	--	--	--	183.8
1999						
januari	--	173.8	--	--	--	183.8
februari	--	174.3	--	--	--	184.3
maart	--	174.3	--	--	--	184.3
april	--	174.3	--	--	--	184.3
mei	--	174.8	--	--	--	184.3
juni	--	174.8	--	--	--	184.3
juli	--	174.8	--	--	--	184.3
augustus	--	174.8	--	--	--	184.3
september	--	174.8	--	--	--	184.3
oktober	--	174.9	--	--	--	184.3
november	--	174.4	--	--	--	184.6
december	--	174.4	--	--	--	184.6
2000						
januari	--	174.4	--	--	--	184.6

Afzetprijindexen binnenlandse markt (1980=100) - vervolg

	Auto's (34.1)	Carrosserieën en aanhangwagens (34.2)	Onderdelen en accessoires motorvoertuigen (34.3)	Overige transportmiddelen (35)	Scheepsbouw en -reparatie (35.1)	Bewerking van edelstenen en juwelen (36.2)
1995	--	--	--	--	--	82,9
1996	--	--	--	--	--	87,4
1997	--	--	--	--	--	90,9
1998	--	--	--	--	--	88,7
1998						
februari	--	--	--	--	--	90,0
maart	--	--	--	--	--	89,6
april	--	--	--	--	--	93,6
mei	--	--	--	--	--	92,4
juni	--	--	--	--	--	92,7
juli	--	--	--	--	--	89,7
augustus	--	--	--	--	--	84,9
september	--	--	--	--	--	83,5
oktober	--	--	--	--	--	86,5
november	--	--	--	--	--	88,3
december	--	--	--	--	--	85,0
1999						
januari	--	--	--	--	--	85,5
februari	--	--	--	--	--	87,4
maart	--	--	--	--	--	92,4
april	--	--	--	--	--	92,3
mei	--	--	--	--	--	88,3
juni	--	--	--	--	--	80,0
juli	--	--	--	--	--	82,3
augustus	--	--	--	--	--	71,1
september	--	--	--	--	--	85,5
oktober	--	--	--	--	--	102,9
november	--	--	--	--	--	99,6
december	--	--	--	--	--	111,7
2000						
januari	--	--	--	--	--	92,2
	Rollend materieel voor spoor- en tramwegen (35.2)	Lucht- en ruimtevaartuigen (35.3)	Motorrijwielen en rijwielen (35.4)	Overige transportmiddelen, n.e.g. (35.5)	Meubels; overige industrie (36)	Meubels (36.1)
1995	--	--	--	--	--	152,3
1996	--	--	--	--	--	154,7
1997	--	--	--	--	--	155,0
1998	--	--	--	--	--	152,5
1998						
februari	--	--	--	--	--	152,8
maart	--	--	--	--	--	152,4
april	--	--	--	--	--	152,4
mei	--	--	--	--	--	152,4
juni	--	--	--	--	--	152,4
juli	--	--	--	--	--	152,4
augustus	--	--	--	--	--	152,5
september	--	--	--	--	--	152,5
oktober	--	--	--	--	--	152,5
november	--	--	--	--	--	152,6
december	--	--	--	--	--	152,6
1999						
januari	--	--	--	--	--	152,6
februari	--	--	--	--	--	153,3
maart	--	--	--	--	--	153,6
april	--	--	--	--	--	153,6
mei	--	--	--	--	--	155,3
juni	--	--	--	--	--	155,3
juli	--	--	--	--	--	155,3
augustus	--	--	--	--	--	155,3
september	--	--	--	--	--	155,3
oktober	--	--	--	--	--	155,2
november	--	--	--	--	--	155,2
december	--	--	--	--	--	156,1
2000						
januari	--	--	--	--	--	157,4

Afzetprijsexindexen binnenlandse markt (1980=100) - vervolg en einde

	Sportartikelen (36.4)	Spellen en speelgoed (36.5)	Diverse overige industrie (36.6)	Recuperatie van recycleerbaar afval (37)	Recuperatie van recycleerbaar metaalafval (37.1)
1995	--	--	--	--	--
1996	--	--	--	--	--
1997	--	--	--	--	--
1998	--	--	--	--	--
1998					
februari	--	--	--	--	--
maart	--	--	--	--	--
april	--	--	--	--	--
mei	--	--	--	--	--
juni	--	--	--	--	--
juli	--	--	--	--	--
augustus	--	--	--	--	--
september	--	--	--	--	--
oktober	--	--	--	--	--
november	--	--	--	--	--
december	--	--	--	--	--
1999					
januari	--	--	--	--	--
februari	--	--	--	--	--
maart	--	--	--	--	--
april	--	--	--	--	--
mei	--	--	--	--	--
juni	--	--	--	--	--
juli	--	--	--	--	--
augustus	--	--	--	--	--
september	--	--	--	--	--
oktober	--	--	--	--	--
november	--	--	--	--	--
december	--	--	--	--	--
2000					
januari	--	--	--	--	--

	Recuperatie van overig recycleerbaar afval (37.2)	Elektriciteit, gas en water (40-41)	Elektriciteit, gas, stoom en warm water (40)	Elektriciteit (40.1)	Gas (40.2)	Water (41)
1995	--	--	131,5	131,5	--	209,7
1996	--	--	130,3	130,3	--	218,9
1997	--	--	130,4	130,4	--	226,5
1998	--	--	130,3	130,3	--	230,6
1998						
februari	--	--	129,9	129,9	--	230,1
maart	--	--	130,8	130,8	--	229,3
april	--	--	131,0	131,0	--	229,7
mei	--	--	131,5	131,5	--	230,0
juni	--	--	131,6	131,6	--	230,0
juli	--	--	131,8	131,8	--	231,3
augustus	--	--	131,6	131,6	--	231,4
september	--	--	131,4	131,4	--	231,2
oktober	--	--	129,9	129,9	--	231,8
november	--	--	127,9	127,9	--	232,0
december	--	--	127,0	127,0	--	231,6
1999						
januari	--	--	125,5	125,5	--	231,8
februari	--	--	126,8	126,8	--	230,6
maart	--	--	126,4	126,4	--	230,3
april	--	--	126,0	126,0	--	234,1
mei	--	--	124,9	124,9	--	234,0
juni	--	--	124,8	124,8	--	233,8
juli	--	--	125,0	125,0	--	234,8
augustus	--	--	124,6	124,6	--	236,1
september	--	--	122,4	122,4	--	236,5
oktober	--	--	122,1	122,1	--	235,9
november	--	--	122,3	122,3	--	243,2
december	--	--	122,9	122,9	--	243,3
2000						
januari	--	--	124,5	124,5	--	243,3

ZUIVELNIJVERHEID

	BEREIDING VAN MELK EN ROOM VOOR CONSUMPTIE						PRODUCTIE VAN AFGELEIDE PROD.		
	MELK (X 1.000 L)					ROOM (X 1.000 L)	A. BOTER (X 1.000 L)		
	VOLLE MELK (1)	GEDEELTE- LUK AF- GEROOMDE MELK	AFGE- ROOMDE MELK	KARNE- MELK	CHOCOLA- DEMELK		MELKERIJ- BOTER	HERBE- WERKTE BOTER	BOTERCON- CENTRAAT, BUTTEROIL, ETC.
1993	26104	31994	8725	1826	4662	4944	2898	1243	8406
1994	24685	31374	7971	1972	4460	4813	2334	1150	7924
1995	22563	32516	8045	2081	4664	5132	2794	1129	8173
1996	22930	33514	6212	1856	5393	5332	2178	1185	8598
1997	21562	30567	6367	2093	5913	6914	2486	2881	7423
1998	20436	29407	6420	2099	5760	7518	2938	2629	6417
1998									
MAART	21850	28844	6925	1965	6088	7920	2759	3017	6309
APRIL	22816	30311	6911	2120	5512	8684	3685	2645	6503
MEI	20832	30087	5910	2058	5388	7551	4217	2487	6306
JUNI	19765	30805	6804	2236	5116	7953	4106	2706	5930
JULI	18008	28242	5763	2410	5212	7294	3352	2034	4969
AUGUSTUS	18427	23076	5806	2048	5548	7143	2109	2529	5208
SEPTEMBER	19345	29589	6913	2148	6514	7674	2150	2923	6452
OKTOBER	20459	32659	5701	2080	6340	7118	2298	2926	7292
NOVEMBER	19581	29045	6437	1958	5464	7831	1896	2925	7695
DECEMBER	21663	30875	6930	2053	7584	8952	3122	2585	5912
1999									
JANUARI	20038	32375	6461	2018	6517	6240	2520	2312	7084
FEBRUARI	20053	30083	5932	2097	7454	6279	3216	2462	6839
MAART	21382	35173	7339	2250	8623	9003	3222	2859	6889
APRIL	19778	32024	6315	2131	8023	9565	3743	2488	6636
MEI	17798	30117	7422	1818	7159	7913	3550	2526	6826
JUNI	16569	19103	5557	2450	6450	5919	5188	1839	5987
JULI	12374	17207	4035	3548	6417	5981	4209	1545	2628
AUGUSTUS	14257	21212	3554	2492	6953	6763	2451	2316	4453
SEPTEMBER	17221	25899	4447	2292	8049	7119	2300	2797	6571
OKTOBER	18640	30161	3995	1781	8393	6356	2278	2820	6913

(1) CONSUMPTIEMELK, MET 36 GR. VETGEHALTE PER LITER

ZUIVELNIJVERHEID (VERVOLG)

	PRODUCTIE VAN AFGELEIDE PRODUCTEN (VERVOLG)							
	B. KAAS (X 1.000 KG)							
	VERSE		HARDE SOORT HOLLANDSE (1)	HALFHARDE SOORT ST.PAULIN (2)	ZACHTE SOORT	SMELTKAAS	DIVERSE (3)	
	VETTE EN HALFVETTE	MAGERE						
1993	509	1149	714	813	84	4503	2589	
1994	338	1121	737	827	73	4265	2776	
1995	330	1129	582	823	69	4295	2772	
1996	342	1047	510	855	50	4467	1708	
1997	334	1544	485	-	33	4580	2555	
1998	361	1236	416	-	24	4409	2846	
1998								
MAART	396	1329	438	-	31	4356	2562	
APRIL	349	1484	412	-	26	5273	2346	
MEI	425	1331	370	-	14	4319	2863	
JUNI	450	1357	536	-	18	4279	2930	
JULI	383	1245	431	-	20	5623	2726	
AUGUSTUS	401	1118	372	-	24	2352	3169	
SEPTEMBER	344	1217	417	-	32	4464	3280	
OKTOBER	349	1182	447	-	22	5694	3193	
NOVEMBER	295	1005	404	-	24	4307	3093	
DECEMBER	324	1041	402	-	24	4280	2501	
1999								
JANUARI	310	1052	350	-	17	3277	2474	
FEBRUARI	386	1124	352	-	23	4274	2573	
MAART	378	1242	391	-	23	4844	3071	
APRIL	299	1237	306	-	37	5199	2400	
MEI	357	1091	390	-	34	3979	2142	
JUNI	288	1103	220	-	28	3723	1878	
JULI	199	574	200	-	20	3268	1766	
AUGUSTUS	197	570	346	-	50	2877	2470	
SEPTEMBER	195	646	344	-	49	3852	2498	
OKTOBER	187	596	439	-	35	6096	3372	

(1) UITSLUITEND GOUDA

(2) DE ANDERE HALFHARDE KAAS INBEGREPEN. VANAF JANUARI 1997 ZIJN DE CIJFERS INBEGREPEN IN DIE VAN DE KOLOM "DIVERSE"

(3) VANAF JANUARI 1997: MET INBEGRIJF VAN DE KAZEN VAN HET ITALIAANSE TYPE EN KAZEN VAN DE HALFHARDE SOORT

ZUIVELNIJVERHEID (VERVOLG)

	PRODUCTIE (VERVOLG)					
	C. MELKPOEDER (X 1.000KG)		D. INGEDIKTE MELK (X 1.000 KG)	E. YOGHURT (X 1.000L)	F. ROOMIJS (1) (X 1.000 L)	G. GEVITAMI- NEERDE MELK EN DESSERTS OP BASIS VAN MELK OF ROOM (X 1.000 L)
	ROOM, VOLLE MELK EN GEDEELTELJK AFGEROOMDE MELK	AFGEROOMDE MELK EN KARNEMELK		VOLLE EN AFGEROOM- DE MELK		
1993	4144	5084	969	8025	8582	6302
1994	5463	4477	2522	7390	8982	6390
1995	6047	4334	3284	6591	7911	7180
1996	5651	4539	3889	7065	7158	7152
1997	6052	4780	4740	6758	8200	6738
1998	6495	4751	6825	6973	8272	7438
1998						
MAART	7216	4412	7700	7392	10653	7509
APRIL	7479	6570	6904	7488	10675	7824
MEI	9968	5882	8102	7539	10073	7674
JUNI	8039	5680	7456	7418	12620	8610
JULI	6553	5673	3841	7580	11982	7676
AUGUSTUS	5518	4588	3494	7458	10211	7384
SEPTEMBER	4798	3880	5563	6953	5596	7617
OKTOBER	4527	3852	4896	6904	5002	7413
NOVEMBER	4261	3561	4736	6113	5342	7309
DECEMBER	5811	4611	4834	5666	3927	6999
1999						
JANUARI	5792	4485	4423	5700	5238	7353
FEBRUARI	4744	4836	3019	4864	5524	6290
MAART	6181	5949	4481	5960	9270	9117
APRIL	9181	6606	5064	5300	10185	9191
MEI	9335	7581	5951	5155	8817	8124
JUNI	5380	13254	5100	3477	9232	5471
JULI	1449	13317	5439	4249	9217	6310
AUGUSTUS	2454	6804	4084	4520	9644	7591
SEPTEMBER	1688	6767	3038	4347	5173	7097
OKTOBER	3555	4319	-	3966	4691	5997

NIJVERHEID DER PETROLEUMDERIVATEN (IN METRIEKE TON)

	IN BE- WERKING GESTELDE RUWPE PETROLEUM	AUTO- BENZINE	-PETRO- LEUM EN -CARBU- -REACTOR (TYPE PE- TROLEUM)-	GASOIL	LICHTE STOOK- OLIE	RESIDU- ELE STOOK- OLIE	PETRO- LEUM- GAS	RESIDU- ELE PETRO- LEUM- TEER	ASFALT- ACHTIGE AARDPEK	SPECIALE BENZINE EN WHITE SPIRIT
1992	2406557	513490	149085	887388	12222	559595	69348	1485	67196	30888
1993	2314512	467806	127396	881602	10617	550940	71156	-1058	67093	30112
1994	2350101	473825	141813	945852	7315	449372	97378	-1112	68109	32599
1995	2197828	438234	113012	909790	6260	412143	83271	-1885	74424	27821
1996	2636163	495567	153308	1051553	-	579149	95753	-8918	64319	12091
1997	2727184	508555	146379	1043368	-	641193	97737	-20841	79291	13646
1998	2888151	535928	182859	1037267	-	695769	107554	-25633	79735	13042
1998										
MEI	2966310	591980	170793	1060786	-	707859	107170	-28833	113162	16820
JUNI	2880924	566130	153357	928026	-	705781	115639	-14104	103145	16116
JULI	3106657	539675	183647	1113225	-	693299	119834	-23214	101279	19331
AUGUSTUS	2859335	554169	221667	991886	-	587428	125184	-14073	107183	11416
SEPTEMBER	2777192	504230	277116	926261	-	657527	107165	-10563	97201	15279
OKTOBER	3027343	567707	185508	1075210	-	734546	104268	-27260	118093	13606
NOVEMBER	2937016	523110	170213	1083512	-	725548	93674	-19474	61358	7009
DECEMBER	2964559	519595	203911	1119156	-	688819	98961	-31960	22148	8585
1999										
JANUARI	2747788	400001	185293	1003376	-	614589	86761	-55893	47140	5776
FEBRUARI	2384538	331264	183074	892665	-	667054	89426	-9554	24508	12171
MAART	3265355	560378	143805	1171870	-	638879	115039	-24807	81916	19148
APRIL	2865096	549343	187672	1083178	-	601171	108035	-	87040	13220
MEI	2829063	499968	196830	999813	-	623428	100431	-	83913	17338
JUNI	2394141	474475	179941	817366	-	588033	90076	-	111734	23997
JULI	2575576	540014	187882	935750	-	556499	100660	-	110794	21663
AUGUSTUS	2715804	515510	167905	958275	-	583106	104280	-	84430	21259
SEPTEMBER	2740457	536624	182153	1069393	-	572429	102806	-	107389	15993
OKTOBER	2749598	549775	171134	1023580	-	579367	88725	-	97536	20381
NOVEMBER	2292419	510788	169372	855434	-	426509	81295	-	34396	19891

COKESFABRIEKEN

	COKESFABRIEKEN					LEVERINGEN VAN COKES (1 000 T)			
	OVENS		GRONDSTOFFEN (1 000 T)		PRODUCTIE VAN COKES (1 000 T)	IJZER- NIJVER- HEID	UITVOER	ANDERE AANWEN- DINGEN	TOTAAL
	AANTAL BATTERIJEN	AANTAL OVENS	VERBRUIKTE STEENKOLEN	VOORRAAD STEENKOLEN (1)					
1992	21	791	474	440	381	308	60	6.4	375
1993	17	657	412	426	326	268	63	7.6	338
1994	15	536	397	413	311	260	59	5.3	325
1995	15	536	404	300	308	259	46	4.4	310
1996	13	475	393	257	296	256	33	3.9	292
1997	11	399	349	371	284	303	23	1.8	328
1998	11	399	324	574	250	310	11	3.2	324
1998									
JUNI	11	399	320	643	249	323	10	2.1	334
JULI	11	399	334	616	266	327	11	1.3	339
AUGUSTUS	11	399	332	559	259	297	9	1.5	308
SEPTEMBER	11	399	314	551	245	321	14	2.4	337
OKTOBER	11	399	321	475	215	285	13	7.7	305
NOVEMBER	11	399	313	598	257	324	12	7.0	343
DECEMBER	11	399	327	645	256	228	8	3.3	240
1999									
JANUARI	11	399	327	659	262	294	13	0.6	307
FEBRUARI	11	399	291	662	237	276	8	0.3	284
MAART	11	399	325	621	268	308	11	0.9	320
APRIL	11	399	314	722	258	294	13	0.6	307
MEI	11	399	326	474	267	291	10	0.9	302
JUNI	11	399	319	637	259	289	12	0.9	301
JULI	11	399	333	672	270	291	8	0.6	300
AUGUSTUS	11	389	330	591	271	291	10	0.8	302
SEPTEMBER	11	389	315	497	258	248	14	2.1	264
OKTOBER	11	389	327	548	265	262	17	2.9	282
NOVEMBER	11	389	315	840	254	277	18	3.8	299
DECEMBER	11	389	328	648	269	293	11	3.0	307

(1) EINDE VAN DE MAAND OF HET JAAR

COKESFABRIEKEN (VERVOLG)

	VOOR- RADEN COKES (1) (1.000T)	AMMO- NIAK (2) (1.000T)	RUWE BENZOL (1.000T)	RUWE TEER (1.000T)	GAS (3) (1.000.000 M3)				
					TOTALE PRODUC- TIE	ONTVAN- GEN GAS	EIGEN VERBRUIK		TOTALE LEVE- RINGEN
							VERWAR- MING DER OVENS	ANDERE AANWEN- DINGEN	
1992	181	2.2	1.7	13.3	148	14	67	5	90
1993	78	1.4	1.2	9.3	137	6	64	6	76
1994	38	1.5	2.0	9.5	130	6	59	5	71
1995	24	1.1	2.0	9.3	128	7	59	5	71
1996	128	1.0	1.6	10.2	126	4	56	4	70
1997	176	0.8	1.3	9.2	114	1	51	3	61
1998	128	0.7	1.1	8.3	112	2	49	2	62
1998									
JUNI	239	0.7	1.1	8.4	112	1	49	2	63
JULI	259	1.1	1.2	8.7	117	2	49	2	66
AUGUSTUS	274	0.6	1.2	8.6	116	1	49	2	65
SEPTEMBER	233	0.7	1.1	7.9	108	2	48	2	60
OKTOBER	230	0.7	1.1	7.9	110	2	51	2	58
NOVEMBER	197	0.7	1.1	8.2	112	1	51	2	60
DECEMBER	260	0.8	1.2	8.6	113	1	52	2	60
1999									
JANUARI	261	0.4	1.1	8.7	116	1	52	2	64
FEBRUARI	244	0.7	1.1	7.5	102	1	45	1	57
MAART	239	0.7	1.3	8.2	114	1	50	2	62
APRIL	222	0.7	1.2	7.9	112	1	48	2	63
MEI	242	0.7	1.0	8.1	113	1	49	2	64
JUNI	247	0.5	1.2	7.9	112	1	47	2	64
JULI	260	0.7	1.2	7.8	115	-	48	2	65
AUGUSTUS	291	0.8	1.2	8.2	114	-	48	2	64
SEPTEMBER	315	0.7	1.2	7.8	113	-	46	2	65
OKTOBER	326	0.4	1.2	7.8	112	-	49	2	60
NOVEMBER	316	0.4	1.2	7.5	108	-	47	2	59
DECEMBER	296	0.8	-	-	112	2	49	2	-

(1) EINDE VAN DE MAAND OF HET JAAR

(2) UITGEDRUKT IN ZWAVELAMMONIUM

(3) 00,760 MM HG EN 4,250 KCAL/M3

NETTO-PRODUCTIE, INVOER EN UITVOER VAN GAS (1.000 M3) (1)

	COKESFABRIEKEN		INVOER (1.000 M3)	UITVOER (1.000 M3)	TOTAAL BE- SCHIKBAAR GAS (1.000 M3)
	TOTALE PRODUCTIE BE- STEMD VOOR DIRECTE LE- VERINGEN AAN INDUSTRIE (1.000 M3)				
1992		45734	1053993	47009	1052718
1993		38617	1091717	48088	1082246
1994		35961	1126603	48942	1113621
1995		36073	1207761	56945	1186890
1996		35201	1368697	61698	1342200
1997		31008	1306425	63020	1274413
1998		31614	1442161	58446	1401962
1998					
JUNI		31946	1003760	41941	993765
JULI		33595	1031947	45879	1019663
AUGUSTUS		32876	1158323	39276	1151923
SEPTEMBER		30320	1260694	55395	1235619
OKTOBER		29434	1602891	75322	1557003
NOVEMBER		30429	1797403	103521	1724311
DECEMBER		30321	1935834	160416	1805739
1999					
JANUARI		32221	1952557	273419	1711359
FEBRUARI		28654	1908045	216613	1720086
MAART		31436	1748616	169988	1610064
APRIL		31970	1626840	71175	1587635
MEI		32443	1347285	64577	1315151
JUNI		32371	1269267	59791	1241847
JULI		32835	1185665	50586	1167914
AUGUSTUS		32434	1129017	70534	1090917

(1) BRON : ADMINISTRATIE VOOR ENERGIE

IJZER- EN STAALNIJVERHEID (*)

	A. PRODUCTIE VAN RUWE PRODUCTEN (IN 1 000 T)				B. PRODUCTIE VAN WARMGEWALSTE PRODUCTEN (IN 1 000 T)						
	GIETIJZER (1)	STAAL (2)			PLATTE PRODUCTEN			LANGE PRODUCTEN EN WALSDRAAD			
		GEWONNEN IN ELEKTRISCHE OVEN	ZUURSTOF- STAAL	TOTAAL	WARM- GEWALSTE BREEDBAND (3)	WARM- GEWALSTE PLATEN	TOTAAL	BETON- STAAL, STAAF- STAAL	BALKEN	WALSDRAAD	TOTAAL
1994	748	134	804	939	726	71	797	22	25	71	118
1995	767	140	822	962	762	69	831	21	5	62	88
1996	719	128	768	896	779	47	826	15	5	67	87
1997	673	191	703	893	882	22	904	15	6	79	99
1998	718	201	749	950	875	55	929	17	4	67	87
1999	703	173	736	909	-	-	-	-	-	-	-
1998											
JUNI	751	210	780	990	942	71	1013	10	8	68	85
JULI	747	244	765	1008	861	58	919	-	-	68	68
AUGUSTUS	672	130	696	826	779	49	828	15	4	44	63
SEPTEMBER	736	234	763	996	867	62	929	19	12	77	108
OKTOBER	723	212	746	957	896	56	952	27	-	77	104
NOVEMBER	703	172	742	914	792	45	838	16	53	53	75
DECEMBER	488	80	529	609	563	38	601	17	-	31	48
1999											
JANUARI	692	122	721	843	785	48	833	11	12	55	78
FEBRUARI	679	159	702	861	873	52	926	22	-	61	83
MAART	705	166	728	894	989	46	1035	16	10	76	102
APRIL	732	166	782	948	980	62	1042	26	4	77	103
MEI	724	176	769	945	941	41	982	11	14	80	105
JUNI	702	175	751	926	943	55	998	15	3	89	107
JULI	726	157	762	919	880	47	927	-	-	82	82
AUGUSTUS	707	156	736	892	814	26	840	22	-	91	112
SEPTEMBER	605	168	623	792	912	62	974	22	-	95	117
OKTOBER	651	229	681	911	982	56	1038	14	12	96	122
NOVEMBER	764	218	790	1008	-	-	-	-	-	-	-
DECEMBER	744	184	787	971	-	-	-	-	-	-	-

(1) BEHALVE FERRO-MANGAAN.

(2) STAAL VOOR GIETSTUKKEN NIET INBEGREPEN.

(3) MET INBEGRIJF VAN BREEDBAND VOOR KOUDE HERWALSING OF VOOR VERKNIPPIJNG (WARMGEWALSTE PLATEN OF BANDSTAAL VERKNIJPT UIT BREEDBAND).

(*) BRON : STAALINDUSTRIE VERBOND EN N.I.S.

	C. PRODUCTEN BEKOMEN DOOR BEWERKING VAN WARMGEWALSTE PLATTE PRODUCTEN OF DOOR BEKLEDING (IN 1 000 T)		
	KOUDGEWALSTE PLATEN	BLIK, ANDERE VERTINDE EN GECHROMEERDE PLATEN (1)	ANDERE BEKLEDE PLATEN
1994	301	24	128
1995	330	24	145
1996	325	24	134
1997	385	26	175
1998	408	26	242
1998			
JUNI	438	31	251
JULI	407	26	277
AUGUSTUS	422	25	207
SEPTEMBER	409	28	271
OKTOBER	417	21	250
NOVEMBER	365	21	250
DECEMBER	292	16	193
1999			
JANUARI	325	11	226
FEBRUARI	380	21	243
MAART	425	22	259
APRIL	437	22	225
MEI	422	20	267
JUNI	407	24	269
JULI	362	15	222
AUGUSTUS	441	20	173
SEPTEMBER	445	24	208
OKTOBER	435	12	245

(1) DEZE INLICHTINGEN VERVOLLEDIGEN DE GEGEVENS OVER DE PLATTE PRODUCTEN MAAR MOGEN ER NIET BIJ OPGETELD WORDEN.

(*) BRON : STAALINDUSTRIE VERBOND EN N.I.S.

	VERBRUIK VAN GRONDSTOFFEN (1000 T) (1)								
	HOOGOVENS						STAALFABRIEKEN (2)		
	IJZERERTS					MANGAAN ERTS	RUW IJZER	SCHROOT	SPIEGEL IJZER EN HOOG KOOL- STOF FE. MG.
	RUW IN HOOG- OVENS	IN DE SINTER- INSTAL- LATIES	TOTAAL (3)	WAARVAN					
ERTS E.G.K.S				ERTS DERDEN					
1980	830	3082	3912	292	3620	13.7	2458	909	17.2
1981	679	3020	3699	133	3566	20.9	2442	931	16.1
1982	508	2523	3031	100	2931	13.0	1948	783	10.7
1983	442	2643	3085	289	2796	14.2	1999	767	10.2
1984	563	2929	3492	83	3409	16.9	2234	859	9.3
1985	551	2769	3320	24	3295	20.2	2164	755	5.1
1986	464	2584	3049	8	3040	12.2	2016	649	5.1
1987	429	2746	3175	38	3138	10.3	2064	620	5.2
1988	498	2964	3462	22	3441	10.6	2312	749	5.7
1989	546	2800	3347	14	3332	10.0	2258	728	6.5
1990	593	3018	3611	32	3579	7.7	2353	762	5.8
1991	673	2837	3510	52	3458	5.1	2345	755	5.6
1992	657	2527	3183	58	3125	5.4	2134	670	5.5
1993	724	2292	3016	28	2988	5.3	2035	732	10.4
1994	1013	2339	3351	14	3337	7.8	2239	808	15.9
1995	966	2432	3397	210	3188	4.6	2296	879	15.5
1996	879	2287	3193	217	2949	5.3	2140	788	15.6
1997	-	-	-	-	-	-	1994	899	18.8

(1) BRON : STAALINDUSTRIEVERBOND

(2) NIET INBEGREPEN DE ONAFHANKELIJKE GIETERIJEN

(3) INBEGREPEN VERBRUIK VAN IJZERERTS IN DE BEDDING-INSTALLATIES

NETTO-PRODUCTIE VAN ELEKTRICITEIT (IN MILJOEN KWH) (1)

	PER CATEGORIE VAN DE PRODUCENTEN			NAAR DE AARD VAN DE BRANDSTOFFEN					TOTAAL			
	OPENBARE ELEKTRICITEITS-BEDRIJVEN	INDUSTRIELE PRODUCENTEN	ANDERE ZELFSTANDIGE PRODUCENTEN	THERMISCHE CENTRALES			HYDRAULISCHE CENTRALES	KERN-CENTRALES	PRODUCTIE	INVOER	UITVOER	TOTAAL DOOR DE NETTEN OVERGEGOMEN ENERGIE EN VERLIEZEN
				VASTE BRANDSTOFFEN	VLOEIBARE BRANDSTOFFEN	GAS						
1993	5378.4	210.6	-	1287	101	740.6	84	3311.3	5592.3	632.4	446.6	5778.3
1994	5490.4	223.2	-	1344	113	874.9	98	3211.1	5713.6	754.4	422.4	6045.5
1995	5663.9	222.0	-	1312	92	1037.9	102	3266.0	5885.9	783.2	443.8	6225.3
1996	5787.0	223.0	19.9	1234	76	1102.2	99	3429.1	6029.9	803.1	453.8	6379.2
1997	6049.5	185.5	21.6	1095	117	1074.7	106	3758.1	6256.6	831.3	558.8	6529.0
1998	6395.6	202.3	26.4	-	-	-	124	3657.4	6624.4	652.3	536.3	6740.4
1998												
MEI	6074.1	196.6	24.4	-	-	-	127	3764.5	6295.1	646.8	525.1	6416.8
JUNI	5914.7	182.3	26.8	-	-	-	127	3308.2	6123.8	619.6	512.6	6230.8
JULI	5698.7	161.8	26.5	-	-	-	127	2726.4	5887.0	646.2	540.5	5992.7
AUGUSTUS	5990.7	142.3	24.3	-	-	-	105	3582.1	6157.3	470.7	582.3	6045.7
SEPTEMBER	6289.1	194.5	21.9	-	-	-	122	4033.2	6505.5	527.0	519.3	6513.2
OKTOBER	6716.6	249.1	21.4	-	-	-	112	3751.5	6987.1	564.1	455.7	7095.5
NOVEMBER	6795.0	258.4	24.9	-	-	-	136	3923.3	7078.3	633.8	493.3	7218.8
DECEMBER	7235.6	199.1	57.4	-	-	-	152	4315.5	7492.1	576.9	722.4	7346.6
1999												
JANUARI	7200.2	181.1	27.6	-	-	-	138	4293.7	7408.3	582.5	699.7	7291.1
FEBRUARI	6831.8	167.2	22.3	-	-	-	131	3857.1	7021.0	504.6	661.2	6864.4
MAART	7171.4	192.6	21.7	-	-	-	130	4246.2	7385.3	601.7	749.5	7237.5
APRIL	6372.8	184.1	24.7	-	-	-	133	3614.0	6584.3	674.0	647.0	6611.3
MEI	6100.5	163.1	25.2	-	-	-	125	3976.1	6291.7	714.1	660.3	6345.5
JUNI	5937.4	157.3	22.1	-	-	-	122	3715.9	6120.1	788.7	582.4	6326.4
JULI	5684.5	148.9	25.3	-	-	-	118	3588.2	5857.4	866.1	717.7	6012.2
AUGUSTUS	5686.4	161.1	25.2	-	-	-	117	3597.3	5871.7	1161.5	816.9	6216.3
SEPTEMBER	5877.2	193.7	15.2	-	-	-	99	3334.1	6086.1	1073.6	674.0	6485.7
OKTOBER	6680.2	241.6	15.9	-	-	-	115	4063.3	6937.7	835.2	607.7	7165.2
NOVEMBER	7188.3	259.0	33.6	-	-	-	119	4089.5	7480.9	629.6	741.9	7368.7

(1) BRON : ADMINISTRATIE VOOR ENERGIE, BEDRIJFSFEDERATIE DER VOORTBRENGERS EN VERDELERS VAN ELEKTRICITEIT IN BELGIE.

WATERDISTRIBUTIE

	VOLUME OPGEVANGEN GRONDWATER	VOLUME OPPERVLAKEWATER BEHANDELD MET HET DOG OP DE VERDELING	VOLUME WATER ONTVANGEN VAN ANDERE MAATSCHAPPIJEN	TOTAAL	VOLUME WATER AFGESTAAN AAN ANDERE MAATSCHAPPIJEN	VERLIES	VOLUME BESCHIKBAAR VOOR DE VERDELING	AANTAL GEBRUIKTE AANSLUITINGEN
	(1 000 M3)	(1 000 M3)	(1 000 M3)	(1 000 M3)	(1 000 M3)	(1 000 M3)	(1 000 M3)	(1 000 STUKS)
1994	42066	17808	15217	75090	12257	7898	54935	3205
1995	42663	17884	15446	75993	12379	8327	55288	3409
1996	40568	19329	18887	78783	12679	7520	58584	3548
1997	40978	22331	25480	88789	15920	7497	65371	3868
1998	40285	21595	24635	86515	19476	7242	59796	3971
1999	41150	20923	24364	86438	18967	7377	60094	3991
1997								
DECEMBER	39763	21727	25406	86896	15372	7131	64393	3887
1998								
JANUARI	41456	22011	25054	88521	20091	7559	60871	3956
FEBRUARI	37771	20186	23412	81369	18384	7031	55954	3957
MAART	38841	22679	24684	86203	19417	7184	59602	3961
APRIL	41282	21154	23551	85987	19729	7217	59041	3962
MEI	42771	22743	26917	92432	20586	7482	64363	3964
JUNI	39465	20850	24147	84461	19022	6884	58555	3970
JULI	40420	21728	25158	87306	19885	6930	60491	3971
AUGUSTUS	41958	21783	25066	88807	20446	7483	60878	3973
SEPTEMBER	38839	20759	23692	83289	18667	7202	57420	3978
OKTOBER	42600	22325	25616	90541	19999	7470	63072	3980
NOVEMBER	37697	21329	23605	82630	18404	6999	57513	3994
DECEMBER	40325	21588	24722	86634	19079	7767	59788	3985
1999								
JANUARI	41414	20756	24593	86762	18393	7536	60833	3972
FEBRUARI	37536	19057	22126	78719	16900	6857	54962	3973
MAART	39038	20856	23901	84094	18745	7240	58110	3978
APRIL	41973	20866	23554	86393	19229	7045	60119	3979
MEI	41708	21412	25060	88180	18641	7998	61541	3981
JUNI	40310	20978	23965	85253	18319	7249	59685	3982
JULI	44199	22152	24600	90951	20909	7692	62350	3983
AUGUSTUS	42057	20700	25990	87487	19593	8036	61122	4004
SEPTEMBER	41162	20814	24450	86426	19105	7601	59719	4006
OKTOBER	42300	21792	25871	89963	20074	6927	62961	4007
NOVEMBER	40704	20565	23559	84828	18275	8124	58429	4009
DECEMBER	40777	21129	25137	87044	19397	6277	61370	4013
2000								
JANUARI	42418	20863	24440	87721	19341	7837	60543	4014

MAANDSTATISTIEK VAN DE INDUSTRIËLE PRODUCTIE

1. PRODCOM - Productiewaarde en tewerkstelling volgens de hoofdactiviteit

1 januari 1994 betekent een keerpunt in de opstelling van maandstatistieken van de industriële productie. Tot 1993 bestond voor de meeste sectoren een specifieke maandstatistiek. De gebruikte goederennomenclatuur was een empirisch ontworpen productenlijst per bedrijfstak.

Sinds het tot stand komen van de interne markt op 1 januari '93 is de behoefte aan internationaal vergelijkbare resultaten toegenomen. Men wil de gegevens over productie kunnen koppelen aan die over de buitenlandse handel. Dit leidde tot de PRODCOM-enquête.

De meeste industriële ondernemingen met 10 of meer personeelsleden of met een jaaromzet van 100 miljoen BEF, en sommige andere ondernemingen met een industriële nevenactiviteit waar tenminste 20 personen werken, zijn onderworpen aan Prodcom.

De nieuwe nomenclatuur voor de productiestatistieken, de Prodcom-lijst, bevat ongeveer 5.700 industriële producten, hoofdzakelijk goederen, maar ook een aantal industriële diensten. Elke rubriek van de Prodcom-lijst wordt aangeduid door een code van acht cijfers. De eerste vier cijfers komen overeen met een klasse van de NACE-rev.1. Aldus wordt een overeenstemming gerealiseerd tussen producten en activiteiten. Bovendien bestaan de rubrieken van de Prodcom-lijst uit artikelen of groepen artikelen van de gecombineerde nomenclatuur.

Er wordt geënuquêteerd op het niveau van de lokale eenheid. Indien in één lokale eenheid meerdere activiteiten worden uitgeoefend, vult men één aangifte in per activiteit, t.t.z. per afdeling (2 cijfers) van de NACE-rev.1. Naast gegevens betreffende de waarde van de productie volgens de hoofdactiviteit (hoeveelheid en waarde van de leveringen), zijn er ook gegevens over de tewerkstelling en het arbeidsvolume.

De resultaten zijn nog voorlopig, omdat er nog steeds een kleine non-respons is.

De belangrijke verschillen die worden vastgesteld voor bepaalde sectoren tussen december van een bepaald jaar en januari van het volgend jaar, zijn gedeeltelijk te wijten aan de jaarlijkse bijwerking van het Prodcom-aangeversbestand.

2. PRODCOM - Waarde van de productie per productcode (CPA- Prodcom)

In tabel 1 is de waarde van de productie van een vestiging gerangschikt in één code op vier cijfers van de NACE-rev.1 (dit stemt overeen met de eerste vier cijfers van de Prodcom-code). Deze code duidt de hoofdactiviteit van de vestiging aan.

In tabel 2 zijn de producten gerangschikt volgens de CPA (statistische classificatie van producten volgens de economische activiteit) en de Prodcom lijst, zonder rekening te houden met de hoofdactiviteit van de vestiging. De CPA-codes komen overeen met de eerste zes cijfers van de Prodcom-code.

Ter verduidelijking volgt een voorbeeld:

Gegeven een vestiging X die twee producten A (code 17.20.31.59) en B (code 17.30.30.30) produceert met als respectievelijke waarde 600 000 BEF en 400 000 BEF. Deze producten behoren tot twee verschillende klassen van de NACE-rev.1 (d.w.z. de eerste vier cijfers van de Prodcom-code van A en B verschillen). Vestiging X krijgt als hoofdactiviteit de eerste vier cijfers van product A nl. 17.20 (met het grootste aandeel in de waarde van de productie van vestiging X).

Tabel 1: De volledige waarde van de productie van vestiging X, 1 000 000 BEF, is opgenomen in de activiteitscode 17.2 (drie cijfers).

Tabel 2: Er wordt geen rekening gehouden met de hoofdactiviteit. De productiewaarde van product A zit in de overeenkomstige Prodcom-code 17.20.31.59 (600 000 BEF) en de waarde van product B is opgenomen in Prodcom-code 17.30.30.30, die overeenkomt met product B (400 000 BEF).

Opmerkingen :

- Bepaalde producten komen in de publicatie niet voor op het niveau van acht cijfers van de Prodcom lijst. Dit is te wijten aan de vertrouwelijkheid van sommige gegevens. De waarde van de productie van deze "vertrouwelijke" producten is opgenomen in een minder gedetailleerde code.
- Het verschil tussen de totalen van tabel 1 en tabel 2 is te wijten aan het feit dat de cijfers van code 10 van het Prodcomformulier (industriële behandelingen en diensten, waarvoor er nog geen Prodcom-codes bestaan) niet zijn opgenomen in tabel 2.

MAANDSTATISTIEK VAN DE INDUSTRIËLE PRODUCTIE

3. Overige statistieken van de industriële productie (NIET-PRODCOM)

Om uiteenlopende redenen worden de statistieken van enkele sectoren (energie, recuperatie, waterdistributie, slachthuizen, zuivel, ijzer en staal) nog ingezameld volgens het oude systeem.

Het aantal variabelen dat ingezameld wordt varieert per statistiek.

Specifieke maandstatistieken zijn er alleen voor cokes, petroleum, water en bouwnijverheid, alsook in andere sectoren, zoals ijzer en staal, gas en elektriciteit, waarvan inzameling van de gegevens gebeurt door de federaties.

Voor de overige sectoren (slachthuizen, zuivel, bewerking van splijt- en kweekstoffen en recuperatie van metaal, papier, textiel en scheikundige stoffen) bestaan gegevens over personeel en omzet. Voor de slachthuizen en zuivel bestaan specifieke statistieken in de afdeling landbouwstatistieken.

Nace	Omschrijving	Opmerking
10.10	Recuperatie van steenkool uit steenkoolbergen	Vestigingen met 10 of meer arbeiders.
15.11	Slachterijen van grootvee	Vestigingen met 10 of meer arbeiders.
15.51	Zuivelfabrieken kaasmakerijen	Vestigingen met 10 of meer arbeiders.
23.10	Vervaardiging van cokesovenproducten	Geen drempel.
23.20	Vervaardiging van geraffineerde aardolieproducten	Geen drempel.
23.3	Bewerking van splijt- en kweekstoffen	Vestigingen met 10 of meer arbeiders.
27.10	Vervaardiging van ijzer en staal en van ferrolegeringen	Bron : Federatie Geen drempel.
37.1	Recuperatie van recycleerbaar metaalafval	Vestigingen met 10 of meer arbeiders.
37.2	Recuperatie van papier, textiel, scheikundige stoffen en bouwmaterialen	Vestigingen met 10 of meer arbeiders.
40.10	Productie en distributie van electriciteit	Bron : Federatie Geen drempel.
40.20	Productie en distributie van gas	Bron : Federatie Geen drempel.
41.0	Winning, zuivering en distributie van water	Geen drempel.
45	Bouwnijverheid	Bron : Maandstatistiek van de Bouwnijverheid Ondernemingen met 10 of meer werknemers.

MAANDSTATISTIEK VAN DE INDUSTRIËLE PRODUCTIE - PRODCOM

Waarde van de industriële productie (1) volgens de hoofdactiviteit (2) van de vestiging (in miljoenen BEF) (3)

Nace (2)	Omschrijving	1999				
		2	3	4	5	6
14	Overige winning van delfstoffen	1 541	2 307	2 283	2 085	2 593
141	- Winning van steen	475	643	671	593	714
142	- Winning van zand en klei	850	1 358	1 295	1 210	1 634
14A	=14.3+14.5 Overige winning van delfstoffen n.e.g., m.i.v. mineralen voor de chemische en kunstmestindustrie	216	307	317	282	246
15	Vervaardiging van voedingsmiddelen en dranken (m.u.v. slachterijen en melkerijen)	47 178	54 407	51 032	49 278	48 641
151	- Productie en verwerking van vlees en vleesproducten (m.u.v. slachterijen)	8 201	9 592	8 788	8 572	5 624
152	- Verwerking en conservering van vis en vervaardiging van visproducten	898	1 048	970	958	1 174
153	- Verwerking en conservering van groenten en fruit	4 997	6 486	6 306	5 758	6 429
154	- Vervaardiging van plantaardige en dierlijke oliën en vetten	4 214	4 688	4 595	4 576	4 296
155	- Zuivelnijverheid (bevat alleen de vervaardiging van consumptie-ijs)	421	711	772	861	885
156	- Maalderijen en vervaardiging van zetmeel en zetmeelproducten	3 185	3 871	3 921	3 576	4 113
157	- Vervaardiging van diervoeders	4 717	5 428	5 311	4 792	4 895
158	- Vervaardiging van overige voedingsmiddelen	14 652	15 366	13 227	13 042	12 965
159	- Vervaardiging van dranken	5 893	7 216	7 142	7 142	8 259
16	Vervaardiging van tabaksproducten	2 156	2 718	2 328	2 374	2 563
17	Vervaardiging van textiel	16 576	19 138	16 797	15 111	18 390
171	- Bewerken en spinnen van textielvezels	1 461	1 691	1 387	1 310	1 591
172	- Weven van textiel	4 315	5 180	4 665	3 993	4 712
173	- Textielveredeling	1 154	1 359	1 176	1 077	1 279
174	- Vervaardiging van geconfectioneerde artikelen van textiel, exclusief kleding	1 122	1 288	1 219	1 285	1 469
175	- Vervaardiging van overige textielproducten	7 908	8 967	7 869	7 048	8 644

(1) Leveringen m.i.v. de industriële behandelingen en diensten en aan het buitenland geleverd maakloonwerk.

(2) Activiteitsnomenclatuur NACE-BEL : afdelingen en groepen (2-3 cijfers).

(3) Voorlopige cijfers.

.. Vertrouwelijke cijfers.

MAANDSTATISTIEK VAN DE INDUSTRIËLE PRODUCTIE - PRODCOM

Waarde van de industriële productie (1) volgens de hoofdactiviteit (2) van de vestiging (in miljoenen BEF) (3)

						1999	2000
7	8	9	10	11	12		1
1 617	2 225	2 553	2 349	2 166	1 828	25 113	1 581
388	698	748	716	628	587	7 375	520
1 022	1 321	1 591	1 437	1 310	998	14 897	824
207	205	214	196	228	243	2 841	237
47 316	48 941	52 434	53 335	53 755	55 310	608 284	47 470
6 962	7 237	8 399	8 301	8 516	9 286	97 649	8 065
996	879	995	1 026	1 107	1 477	12 312	935
6 465	5 825	6 267	6 186	6 467	6 457	72 898	5 674
3 439	4 158	4 035	4 699	4 486	4 745	52 669	4 341
938	783	493	324	395	420	7 379	346
3 606	3 561	3 894	3 676	3 566	3 604	43 864	3 728
4 854	4 864	4 941	5 194	5 209	5 568	60 718	4 908
11 942	13 815	16 120	17 272	17 274	17 264	176 703	13 933
8 114	7 818	7 289	6 657	6 734	6 490	84 091	5 541
2 075	2 128	2 393	2 446	2 235	2 335	27 879	2 685
14 258	12 678	20 026	19 605	18 989	16 327	204 349	17 973
961	936	1 645	1 581	1 496	1 257	16 834	1 565
3 561	2 862	5 212	5 065	4 965	4 037	52 860	4 587
868	891	1 370	1 332	1 256	1 232	14 117	1 297
941	864	1 298	1 301	1 530	1 234	14 761	1 323
7 535	6 472	9 710	9 656	9 188	7 991	98 682	8 624

(1) Leveringen m.i.v. de industriële behandelingen en diensten en aan het buitenland geleverd maakloonwerk.

(2) Activiteitsnomenclatuur NACE-BEL : afdelingen en groepen (2-3 cijfers).

(3) Voorlopige cijfers.

.. Vertrouwelijke cijfers.

MAANDSTATISTIEK VAN DE INDUSTRIËLE PRODUCTIE - PRODCOM

Waarde van de industriële productie (1) volgens de hoofdactiviteit (2) van de vestiging (in miljoenen BEF) (3)

Nace (2)	Omschrijving	1999				
		2	3	4	5	6
176	- Vervaardiging van gebreide en gehaakte stoffen	280	320	296	245	328
177	- Vervaardiging van gebreide en gehaakte artikelen	336	333	185	153	368
18	Vervaardiging van kleding en bontnijverheid	2 116	2 089	1 518	1 183	1 521
18A	- =18.1+18.3 Vervaardiging van kleding van leer en bontnijverheid	54	85	103	71	138
182	- Vervaardiging van overige kleding	2 062	2 004	1 415	1 112	1 384
19	Leernijverheid en vervaardiging van schoeisel	781	896	816	892	944
20	Houtindustrie en vervaardiging van artikelen van hout, kurk, riet en vlechtwerk	5 722	6 923	6 454	5 950	7 234
201	- Zagen en schaven van hout, impregneren van hout	898	1 107	1 132	976	1 322
202	- Vervaardiging van panelen en platen van hout	2 277	2 586	2 369	2 075	2 442
203	- Vervaardiging van schrijn- en timmerwerk	1 797	2 313	2 058	2 012	2 497
204	- Vervaardiging van houten emballage	551	671	650	667	719
205	- Vervaardiging van overige artikelen van hout, van kurk en riet en van vlechtwerk	199	247	246	220	254
21	Papier- en kartonnijverheid	10 301	12 037	11 326	10 175	12 079
211	- Vervaardiging van papierpulp, papier en karton	4 899	5 781	5 509	4 929	5 645
212	- Vervaardiging van artikelen van papier en karton	5 402	6 256	5 818	5 246	6 433
22	Uitgeverijen, drukkerijen en reproductie van opgenomen media	12 485	15 374	15 486	13 367	15 439
22A	- =22.1+22.3 Uitgeverijen en reproductie van opgenomen media	5 342	6 140	7 077	5 756	6 648
222	- Drukkerijen en aanverwante diensten	7 143	9 234	8 409	7 611	8 791
24	Chemische nijverheid	62 520	71 993	67 128	67 599	74 202
241	- Vervaardiging van chemische basisproducten	36 746	41 247	38 969	39 200	42 675
243	- Vervaardiging van verf, vernis en drukinkt	2 608	3 146	2 904	2 660	3 313

(1) Leveringen m.i.v. de industriële behandelingen en diensten en aan het buitenland geleverd maakloonwerk.

(2) Activiteitsnomenclatuur NACE-BEL : afdelingen en groepen (2-3 cijfers).

(3) Voorlopige cijfers.

.. Vertrouwelijke cijfers.

MAANDSTATISTIEK VAN DE INDUSTRIËLE PRODUCTIE - PRODCOM

Waarde van de industriële productie (1) volgens de hoofdactiviteit (2) van de vestiging (in miljoenen BEF) (3)

						1999	2000
7	8	9	10	11	12		1
140	243	347	349	335	299	3 490	297
252	410	444	320	219	276	3 605	279
1 643	2 221	2 171	1 584	1 444	1 373	20 702	1 630
114	56	121	104	81	53	1 021	53
1 529	2 165	2 050	1 480	1 364	1 320	19 681	1 576
758	758	941	819	875	803	10 041	775
4 927	5 129	7 061	6 890	6 686	5 909	74 540	5 760
786	882	1 168	1 136	1 073	908	12 265	882
1 710	1 736	2 508	2 502	2 407	2 004	26 931	2 226
1 660	1 752	2 436	2 358	2 311	2 123	25 081	1 850
593	588	691	640	648	630	7 585	612
178	171	258	255	247	244	2 678	190
9 661	10 521	12 114	12 164	12 536	11 781	134 824	12 091
4 699	5 257	5 834	6 099	6 402	5 757	65 620	6 296
4 961	5 264	6 280	6 065	6 134	6 024	69 204	5 795
10 444	12 625	16 374	16 821	15 176	17 209	173 584	13 572
4 760	5 664	6 894	8 073	6 724	7 200	75 345	5 500
5 684	6 961	9 480	8 748	8 452	10 010	98 239	8 072
66 523	64 082	76 352	76 714	75 954	74 912	838 441	75 627
40 274	38 266	44 283	46 837	47 234	45 689	497 557	47 252
2 771	2 500	3 290	2 858	2 562	2 400	33 594	2 658

(1) Leveringen m.i.v. de industriële behandelingen en diensten en aan het buitenland geleverd maakloonwerk.

(2) Activiteitsnomenclatuur NACE-BEL : afdelingen en groepen (2-3 cijfers).

(3) Voorlopige cijfers.

.. Vertrouwelijke cijfers.

MAANDSTATISTIEK VAN DE INDUSTRIËLE PRODUCTIE - PRODCOM

Waarde van de industriële productie (1) volgens de hoofdactiviteit (2) van de vestiging (in miljoenen BEF) (3)

Nace (2)	Omschrijving	1999				
		2	3	4	5	6
244	- Farmaceutische nijverheid	9 131	9 672	8 056	8 113	9 856
245	- Vervaardiging van zeep, was- en poetsmiddelen, parfums en cosmetische artikelen	3 589	4 100	4 265	5 802	5 075
24A	- ≈24.2+24.6 Verv. van overige chemische producten, m.i.v. verdelingsmiddelen en chemische producten voor de landbouw	8 892	11 968	11 357	10 260	11 742
247	- Vervaardiging van synthetische en kunstmatige vezels	1 554	1 861	1 576	1 565	1 542
25	Rubber- en kunststofnijverheid	14 256	16 320	15 356	14 762	17 348
251	- Rubbernijverheid	1 760	1 970	1 746	1 768	1 945
252	- Vervaardiging van producten van kunststof	12 496	14 350	13 610	12 994	15 403
26	Vervaardiging van overige niet-metaalhoudende minerale producten	12 600	17 047	16 935	16 299	20 226
261	- Vervaardiging van glas en glaswerk	4 714	5 462	5 043	4 774	5 902
26A	- ≈26.2+26.3 Vervaardiging van keramische tegels, plavuizen en producten, exclusief dakpannen en bakstenen	480	559	646	515	573
264	- Vervaardiging van dakpannen, bakstenen en overige producten voor de bouw van gebakken klei	780	1 217	1 141	1 144	1 422
265	- Vervaardiging van cement, kalk en gips	1 906	2 659	2 754	2 570	3 203
266	- Vervaardiging van artikelen van beton, gips en cement	3 603	5 525	5 662	5 625	7 049
267	- Bewerken van natuursteen	520	747	728	749	936
268	- Vervaardiging van overige niet-metaalhoudende minerale producten	597	878	961	921	1 141
27	Metallurgie (m.u.v. vervaardiging van ijzer en staal en van ferrolegeringen (EGKS))	13 801	16 312	15 019	14 663	17 021
272	- Vervaardiging van buizen	533	643	614	532	656
273	- Eerste verwerking van staal en productie van niet-EGKS-ferrolegeringen	3 269	3 784	3 525	3 421	4 029
274	- Productie van non-ferrometalen	9 190	10 911	10 064	9 887	11 380
275	- Gieten van metalen	809	974	816	823	955
28	Vervaardiging van producten van metaal	19 608	22 811	21 940	20 779	25 154

(1) Leveringen m.i.v. de industriële behandelingen en diensten en aan het buitenland geleverd maakloonwerk.

(2) Activiteitennomenclatuur NACE-BEL : afdelingen en groepen (2-3 cijfers).

(3) Voorlopige cijfers.

.. Vertrouwelijke cijfers.

MAANDSTATISTIEK VAN DE INDUSTRIËLE PRODUCTIE - PRODCOM

Waarde van de industriële productie (1) volgens de hoofdactiviteit (2) van de vestiging (in miljoenen BEF) (3)

						1999	2000
7	8	9	10	11	12		1
7 410	7 588	9 770	9 213	8 503	7 601	103 107	9 483
4 268	4 423	5 150	4 833	5 053	4 560	54 646	3 345
10 837	10 166	12 248	11 123	10 967	13 120	131 060	11 080
962	1 139	1 610	1 852	1 637	1 542	18 477	1 808
13 485	13 405	17 191	17 075	16 057	14 860	184 446	15 255
1 734	1 547	2 071	2 123	1 965	1 607	22 007	1 772
11 751	11 859	15 119	14 953	14 092	13 253	162 439	13 483
12 705	15 540	19 654	18 202	16 528	13 119	191 944	13 034
4 391	4 118	6 039	5 852	5 620	4 720	61 104	5 089
525	328	494	543	468	578	6 175	459
929	1 121	1 295	1 165	933	699	12 776	960
1 980	2 668	3 004	2 847	2 710	1 962	30 415	1 679
3 529	5 522	6 569	5 860	5 124	3 899	61 794	3 601
426	708	866	836	691	560	8 345	505
925	1 075	1 387	1 098	982	701	11 337	740
12 548	14 128	17 357	17 404	16 143	13 572	181 914	14 840
497	460	609	599	579	463	6 693	587
1 623	3 612	4 495	3 885	3 701	3 047	41 672	3 552
9 857	9 370	11 337	11 972	11 090	9 381	123 752	9 949
570	686	916	948	774	681	9 798	752
16 788	19 619	24 509	23 675	22 359	21 670	257 925	21 631

(1) Leveringen m.i.v. de industriële behandelingen en diensten en aan het buitenland geleverd maakloonwerk.

(2) Activiteitsnomenclatuur NACE-BEL : afdelingen en groepen (2-3 cijfers).

(3) Voorlopige cijfers.

.. Vertrouwelijke cijfers.

MAANDSTATISTIEK VAN DE INDUSTRIELE PRODUCTIE - PRODCOM

Waarde van de industriële productie (1) volgens de hoofdactiviteit (2) van de vestiging (in miljoenen BEF) (3)

Nace (2)	Omschrijving	1999				
		2	3	4	5	6
281	- Vervaardiging van metalen constructiewerken	6 614	7 890	7 420	7 685	8 788
282	- Vervaardiging van metalen recipiënten; vervaardiging van radiatoren en ketels voor centrale verwarming	2 103	2 620	2 401	2 017	3 052
283	- Vervaardiging van stoomketels	954	1 250	1 368	1 436	1 774
284	- Smeden, persen, stampen en profielwalsen van metaal; poedermetallurgie	620	646	595	546	642
285	- Oppervlaktebehandeling en bekleding van metaal; algemene metaalbewerking	3 824	4 062	4 086	3 630	4 290
286	- Vervaardiging van scharen, messen, bestekken, gereedschap en ijzerwaren	1 163	1 275	1 234	1 028	1 371
287	- Vervaardiging van overige producten van metaal	4 332	5 067	4 836	4 438	5 236
29	Vervaardiging van machines, apparaten en werktuigen	21 390	27 666	24 535	22 377	28 003
291	- Vervaardiging van motoren en mechanisch drijfwerk, excl. motoren voor luchtvaart, motorvoertuigen en rijwielen	4 943	6 079	5 352	5 037	6 110
292	- Vervaardiging van machines voor algemeen gebruik	4 894	6 291	5 924	5 696	6 953
293	- Vervaardiging van machines voor de landbouw en de bosbouw	1 761	2 287	2 709	1 965	2 970
294	- Vervaardiging van gereedschapswerktuigen	905	1 281	1 283	1 094	1 576
295	- Vervaardiging van overige machines voor specifieke doeleinden	7 457	9 351	8 189	7 686	9 375
296	- Vervaardiging van wapens en munitie	772	1 599	336	273	218
297	- Vervaardiging van huishoudapparaten	658	778	742	626	802
30	Vervaardiging van kantoor­machines en computers	1 125	1 521	955	1 024	1 664
31	Vervaardiging van elektrische machines en apparaten	11 610	13 583	12 457	11 228	14 565
311	- Vervaardiging van elektromotoren en van elektrische generatoren en transformatoren	1 966	2 826	2 166	1 992	2 400
312	- Vervaardiging van schakel- en verdeelinrichtingen	2 294	2 407	2 433	2 500	3 000
313	- Vervaardiging van geïsoleerde kabels en draad	1 183	1 273	1 421	1 265	1 569
314	- Vervaardiging van accumulatoren en elektrische batterijen	1 179	1 353	1 208	1 136	1 598

(1) Leveringen m.i.v. de industriële behandelingen en diensten en aan het buitenland geleverd maakloonwerk.

(2) Activiteitennomenclatuur NACE-BEL : afdelingen en groepen (2-3 cijfers).

(3) Voorlopige cijfers.

.. Vertrouwelijke cijfers.

MAANDSTATISTIEK VAN DE INDUSTRIËLE PRODUCTIE - PRODCOM

Waarde van de industriële productie (1) volgens de hoofdactiviteit (2) van de vestiging (in miljoenen BEF) (3)

						1999	2000
7	8	9	10	11	12		1
6 046	7 010	8 352	8 390	7 722	7 701	90 203	8 281
2 016	2 051	3 067	2 816	2 909	2 664	30 054	2 140
1 068	1 406	1 491	1 570	1 318	1 697	16 459	958
435	503	671	726	648	494	7 133	696
3 139	3 181	4 331	4 161	3 831	3 689	45 509	3 684
908	1 067	1 324	1 270	1 195	1 060	13 883	1 165
3 175	4 401	5 273	4 743	4 736	4 366	54 684	4 706
19 133	19 341	24 721	23 967	22 470	26 705	280 731	20 633
4 368	4 886	5 467	5 367	5 018	5 462	62 360	4 745
5 154	5 292	6 186	5 992	5 525	8 138	71 702	5 644
1 797	708	1 325	1 181	1 099	1 479	20 882	1 283
849	709	1 112	1 139	1 398	1 896	13 904	839
6 186	6 714	9 362	8 726	8 154	8 157	96 261	6 982
246	504	338	651	439	839	6 904	485
533	528	932	911	836	734	8 718	655
892	1 145	1 348	1 134	1 198	1 813	14 668	1 054
10 411	11 788	14 993	14 710	14 437	15 207	156 343	13 371
1 555	2 553	2 594	2 345	2 309	2 907	27 791	2 144
2 442	2 328	3 016	2 848	2 839	3 322	31 597	3 020
1 089	1 302	1 722	1 495	1 400	1 301	16 084	1 467
1 186	1 105	2 053	1 841	1 863	1 933	17 576	1 482

(1) Leveringen m.i.v. de industriële behandelingen en diensten en aan het buitenland geleverd maakloonwerk.

(2) Activiteitsnomenclatuur NACE-BEL : afdelingen en groepen (2-3 cijfers).

(3) Voorlopige cijfers.

.. Vertrouwelijke cijfers.

MAANDSTATISTIEK VAN DE INDUSTRIËLE PRODUCTIE - PRODCOM

Waarde van de industriële productie (1) volgens de hoofdactiviteit (2) van de vestiging (in miljoenen BEF) (3)

Nace (2)	Omschrijving	1999				
		2	3	4	5	6
315	- Vervaardiging van elektrische lampen en verlichtingsapparaten	1 915	2 069	1 933	1 741	1 993
316	- Vervaardiging van elektrische benodigdheden	3 073	3 656	3 295	2 594	4 005
32	Vervaardiging van audio-, video- en telecommunicatieapparatuur	8 524	9 907	7 959	7 997	10 124
321	- Vervaardiging van elektronische onderdelen	1 672	1 972	1 770	1 666	2 124
32A	- 32.A=32.2+32.3 Vervaardiging van audio-, video- en telecommunicatieapparatuur	6 852	7 935	6 189	6 331	8 001
33	Vervaardiging van medische apparatuur, van precisie- en optische instrumenten en van uurwerken	2 133	2 796	2 559	2 364	2 986
331	- Vervaardiging van medische apparatuur en instrumenten en van orthopedische artikelen	600	763	686	575	729
332	- Vervaardiging van wetenschappelijke en technische instrumenten	1 164	1 604	1 552	1 444	1 740
333	- Vervaardiging van controleapparatuur van industriële processen	135	191	140	162	262
334	- Vervaardiging van optische instrumenten en van foto- en filmapparatuur	181	175	136	144	216
335	- Vervaardiging van uurwerken	52	63	44	40	39
34	Vervaardiging en assemblage van auto's, aanhangwagens en opleggers	47 129	57 312	54 404	48 663	62 289
341	- Vervaardiging en assemblage van auto's	38 628	46 845	44 662	39 188	50 862
342	- Vervaardiging van carrosserieën, aanhangwagens en caravans	3 239	3 748	3 503	3 096	3 916
343	- Vervaardiging van onderdelen en accessoires voor motorvoertuigen en motoren daarvan	5 262	6 719	6 239	6 379	7 511
35	Vervaardiging van overige transportmiddelen	3 965	4 490	4 633	4 217	5 911
353	- Vervaardiging van lucht- en ruimtevaartuigen	2 426	3 145	2 866	2 917	4 166
354	- Vervaardiging van motorrijwielen en rijwielen	221	330	319	331	285
35B	- =35.1+35.2+35.5 Verv. van overige transportmiddelen n.e.g., m.i.v. scheepsbouw en rollend spoorweginfrastructuur	1 318	1 016	1 448	969	1 461
36	Vervaardiging van meubels; overige industrie	9 045	10 926	9 654	8 772	10 677
361	- Vervaardiging van meubels	7 547	8 846	7 664	6 887	8 558

(1) Leveringen m.i.v. de industriële behandelingen en diensten en aan het buitenland geleverd maakloonwerk.

(2) Activiteitennomenclatuur NACE-BEL : afdelingen en groepen (2-3 cijfers).

(3) Voorlopige cijfers.

.. Vertrouwelijke cijfers.

MAANDSTATISTIEK VAN DE INDUSTRIËLE PRODUCTIE - PRODCOM

Waarde van de industriële productie (1) volgens de hoofdactiviteit (2) van de vestiging (in miljoenen BEF) (3)

						1999	2000
7	8	9	10	11	12		1
1 465	1 837	2 294	2 420	2 358	2 005	23 825	1 929
2 674	2 664	3 315	3 761	3 668	3 739	39 470	3 329
5 320	8 457	11 633	9 653	10 107	10 904	109 203	9 031
1 795	1 275	2 200	2 160	1 914	2 057	22 183	2 110
3 525	7 182	9 433	7 492	8 194	8 847	87 020	6 921
2 000	2 418	2 972	2 413	2 665	3 150	30 609	2 460
498	583	680	527	478	612	7 308	517
1 209	1 491	1 724	1 459	1 748	1 787	18 192	1 431
148	181	372	216	225	380	2 547	344
115	131	150	153	170	319	2 019	140
31	32	46	57	45	52	543	28
37 850	43 511	58 209	61 199	52 170	52 375	619 587	44 628
30 686	36 352	47 111	51 112	42 428	42 210	506 213	35 640
2 225	2 542	3 645	3 669	3 344	4 035	39 952	3 213
4 938	4 617	7 452	6 418	6 398	6 130	73 422	5 775
3 000	5 234	5 649	4 745	4 776	5 162	54 958	4 656
2 109	3 814	3 840	3 469	3 542	3 678	38 256	3 367
218	179	164	131	151	140	2 630	217
673	1 242	1 645	1 146	1 083	1 344	14 072	1 072
6 977	7 157	11 152	10 842	10 266	10 165	114 187	9 104
4 853	6 056	8 728	8 281	8 034	7 857	90 441	7 343

(1) Leveringen m.i.v. de industriële behandelingen en diensten en aan het buitenland geleverd maakloonwerk.

(2) Activiteitsnomenclatuur NACE-BEL : afdelingen en groepen (2-3 cijfers).

(3) Voorlopige cijfers.

.. Vertrouwelijke cijfers.

MAANDSTATISTIEK VAN DE INDUSTRIËLE PRODUCTIE - PRODCOM

Waarde van de industriële productie (1) volgens de hoofdactiviteit (2) van de vestiging (in miljoenen BEF) (3)

Nace (2)	Omschrijving	1999				
		2	3	4	5	6
362	- Bewerking van edelstenen en vervaardiging van juwelen	863	1 253	1 249	1 225	1 360
364	- Vervaardiging van sportartikelen	25	58	40	40	44
365	- Vervaardiging van spellen en speelgoed	207	280	281	288	294
36A	- =36.3+36.6 Overige industrie, m.i.v. de vervaardiging van muziekinstrumenten	403	487	419	332	420
	Totaal	326 561	388 574	361 573	341 160	399 575

(1) Leveringen m.i.v. de industriële behandelingen en diensten en aan het buitenland geleverd maakloonwerk.

(2) Activiteitsnomenclatuur NACE-BEL : afdelingen en groepen (2-3 cijfers).

(3) Voorlopige cijfers.

.. Vertrouwelijke cijfers.

MAANDSTATISTIEK VAN DE INDUSTRIËLE PRODUCTIE - PRODCOM

Waarde van de industriële productie (1) volgens de hoofdactiviteit (2) van de vestiging (in miljoenen BEF) (3)

						1999	2000
7	8	9	10	11	12		1
1 579	554	1 578	1 679	1 491	1 540	15 270	1 084
34	29	40	38	29	44	451	22
206	238	376	410	285	291	3 319	285
305	280	429	434	427	433	4 705	369
300 329	323 052	401 808	397 748	378 992	376 488	4 314 271	348 858

(1) Leveringen m.i.v. de industriële behandelingen en diensten en aan het buitenland geleverd maakloonwerk.

(2) Activiteitsnomenclatuur NACE-BEL : afdelingen en groepen (2-3 cijfers).

(3) Voorlopige cijfers.

.. Vertrouwelijke cijfers.

MAANDSTATISTIEK VAN DE INDUSTRIELE PRODUCTIE - PRODCOM

Tewerkstelling, uren en lonen volgens de hoofdactiviteit (2) van de vestiging (3)

Nace (2)	Omschrijving		1999			
			2	3	4	5
14	Overige winning van delfstoffen	Aantal arbeiders	2 748	2 784	2 810	2 832
		Aantal bedienden	747	755	751	742
		Totaal	3 495	3 539	3 561	3 574
		Aantal uren (4)	428 780	522 865	494 613	423 433
		Trimestriële lonen (5)		852 552		
141	- Winning van steen	Aantal arbeiders	1 248	1 258	1 273	1 288
		Aantal bedienden	290	297	298	294
		Totaal	1 538	1 555	1 571	1 582
		Aantal uren (4)	188 118	229 156	227 195	185 956
		Trimestriële lonen (5)		384 582		
142	- Winning van zand en klei	Aantal arbeiders	1 394	1 419	1 430	1 439
		Aantal bedienden	352	351	348	348
		Totaal	1 746	1 770	1 778	1 787
		Aantal uren (4)	214 271	262 207	239 274	212 779
		Trimestriële lonen (5)		417 246		
14A	- =14.3+14.5 Overige winning van delfstoffen n.e.g., m.i.v. mineralen voor de chemische en kunstmestindustrie	Aantal arbeiders	106	107	107	105
		Aantal bedienden	105	107	105	100
		Totaal	211	214	212	205
		Aantal uren (4)	26 391	31 502	28 144	24 698
		Trimestriële lonen (5)		50 724		
15	Vervaardiging van voedingsmiddelen en dranken (m.u.v. slachterijen en melkerijen)	Aantal arbeiders	45 115	45 217	45 146	45 302
		Aantal bedienden	17 535	17 557	17 613	17 758
		Totaal	62 650	62 774	62 759	63 060
		Aantal uren (4)	7 593 191	8 787 500	7 941 818	7 207 983
		Trimestriële lonen (5)		13 230 275		
151	- Productie en verwerking van vlees en vleesproducten (m.u.v. slachterijen)	Aantal arbeiders	10 213	10 120	10 065	10 054
		Aantal bedienden	1 963	1 959	1 971	1 969
		Totaal	12 176	12 079	12 036	12 023
		Aantal uren (4)	1 476 591	1 705 519	1 540 766	1 385 669
		Trimestriële lonen (5)		2 169 570		
152	- Verwerking en conservering van vis en vervaardiging van visproducten	Aantal arbeiders	1 005	1 002	1 000	1 026
		Aantal bedienden	383	379	374	375
		Totaal	1 388	1 381	1 374	1 401
		Aantal uren (4)	165 880	204 779	174 434	161 739
		Trimestriële lonen (5)		270 688		
153	- Verwerking en conservering van groenten en fruit	Aantal arbeiders	5 084	5 101	5 154	5 218
		Aantal bedienden	1 412	1 392	1 361	1 373
		Totaal	6 496	6 493	6 515	6 591
		Aantal uren (4)	779 961	887 295	848 387	763 472
		Trimestriële lonen (5)		1 248 751		
154	- Vervaardiging van plantaardige en dierlijke oliën en vetten	Aantal arbeiders	801	807	805	811
		Aantal bedienden	550	544	541	528
		Totaal	1 351	1 351	1 346	1 339
		Aantal uren (4)	157 296	181 788	164 266	146 858
		Trimestriële lonen (5)		384 702		
155	- Zuivelnijverheid (bevat alleen de vervaardiging van consumptie-ijs)	Aantal arbeiders	1 259	1 382	1 420	1 445
		Aantal bedienden	221	219	225	227
		Totaal	1 480	1 601	1 645	1 672
		Aantal uren (4)	158 815	231 088	221 790	196 561
		Trimestriële lonen (5)		260 930		
156	- Maalderijen en vervaardiging van zetmeel en zetmeelproducten	Aantal arbeiders	1 582	1 540	1 533	1 505
		Aantal bedienden	1 319	1 328	1 334	1 328
		Totaal	2 901	2 868	2 867	2 833
		Aantal uren (4)	386 902	442 914	403 892	361 504
		Trimestriële lonen (5)		856 157		
157	- Vervaardiging van diervoeders	Aantal arbeiders	1 685	1 714	1 702	1 661
		Aantal bedienden	1 377	1 386	1 375	1 388
		Totaal	3 062	3 100	3 077	3 049
		Aantal uren (4)	408 650	473 928	424 006	376 501
		Trimestriële lonen (5)		748 553		

(2) Activiteitsnomenclatuur NACE-BEL : afdelingen en groepen (2-3 cijfers).

(3) Voorlopige cijfers.

(4) Tot december 1998 uren-arbeiders, vanaf januari 1999 uren gepresteerd door de werknemers (bedienden en arbeiders).

(5) Brutolonen en -weden van de werknemers tewerkgesteld in de industriële afdelingen (in duizend BEF).

.. Vertrouwelijke cijfers.

MAANDSTATISTIEK VAN DE INDUSTRIELE PRODUCTIE - PRODCOM

Tewerkstelling, uren en lonen volgens de hoofdactiviteit (2) van de vestiging (3)

							1999	2000
6	7	8	9	10	11	12		1
2 792	2 794	2 801	2 831	2 817	2 807	2 805	2 798	2 807
746	747	743	741	736	737	726	743	736
3 538	3 541	3 544	3 572	3 553	3 544	3 531	3 541	3 543
508 814	288 650	462 098	512 016	493 966	446 443	409 983	453 798	423 864
897 843			805 166			1 013 953	3 569 514	
1 266	1 253	1 264	1 278	1 267	1 261	1 264	1 264	1 268
297	296	295	292	297	298	291	294	288
1 563	1 549	1 559	1 570	1 564	1 559	1 555	1 558	1 556
224 392	100 679	217 573	229 831	215 787	193 594	181 099	199 794	188 824
393 674			351 984			460 746	1 590 986	
1 422	1 437	1 431	1 450	1 447	1 441	1 437	1 429	1 435
351	353	348	345	333	340	338	346	338
1 773	1 790	1 779	1 795	1 780	1 781	1 775	1 775	1 773
256 590	166 313	221 496	254 903	251 288	228 206	203 690	227 812	207 948
453 187			403 505			500 299	1 774 237	
104	104	106	103	103	105	104	104	104
98	98	100	104	106	99	97	102	110
202	202	206	207	209	204	201	206	214
27 832	21 658	23 029	27 282	26 891	24 643	25 194	26 192	27 092
50 982			49 677			52 908	204 291	
45 605	45 682	46 199	46 344	46 490	46 480	45 823	45 714	45 290
17 838	17 795	17 854	17 904	18 002	17 998	17 976	17 781	17 767
63 443	63 477	64 053	64 248	64 492	64 478	63 799	63 496	63 057
8 068 990	6 735 072	7 347 767	8 395 496	8 340 894	7 900 447	7 830 531	7 841 249	7 896 610
13 747 325			12 862 158			17 700 955	57 540 713	
10 010	9 911	9 911	10 005	9 792	9 871	9 844	9 997	9 759
1 961	1 936	1 957	1 964	1 950	1 955	1 917	1 956	1 924
11 971	11 847	11 868	11 969	11 742	11 826	11 761	11 953	11 683
1 329 595	1 235 811	1 318 361	1 496 270	1 461 151	1 431 535	1 472 970	1 446 150	1 451 068
2 194 242			1 998 542			2 632 860	8 995 214	
1 025	1 026	1 034	1 025	1 034	1 042	1 046	1 022	1 055
375	376	379	380	386	389	394	381	400
1 400	1 402	1 413	1 405	1 420	1 431	1 440	1 403	1 455
186 935	148 460	162 058	186 756	179 318	177 237	199 497	176 273	181 697
309 175			258 708			330 378	1 168 949	
5 289	5 395	5 445	5 412	5 441	5 369	5 275	5 270	5 326
1 378	1 383	1 384	1 390	1 411	1 413	1 409	1 393	1 425
6 667	6 778	6 829	6 802	6 852	6 782	6 684	6 663	6 751
876 191	809 494	851 122	910 136	887 939	840 104	783 618	839 738	859 920
1 318 039			1 304 152			1 602 537	5 473 479	
803	806	802	789	785	783	790	798	795
537	542	549	541	538	543	547	542	563
1 340	1 348	1 351	1 330	1 323	1 326	1 337	1 340	1 358
175 357	143 183	147 089	173 870	169 114	156 821	162 384	162 285	178 096
413 010			370 091			429 640	1 597 443	
1 450	1 436	1 412	1 306	1 270	1 258	1 241	1 343	1 270
225	226	223	219	220	220	225	222	225
1 675	1 662	1 635	1 525	1 490	1 478	1 466	1 566	1 495
233 685	192 088	189 631	157 653	158 779	146 726	144 244	181 855	145 510
320 705			303 503			310 445	1 195 583	
1 516	1 516	1 542	1 570	1 578	1 562	1 544	1 549	1 529
1 329	1 336	1 351	1 350	1 343	1 349	1 344	1 336	1 341
2 845	2 852	2 893	2 920	2 921	2 911	2 888	2 885	2 870
415 955	328 257	358 175	419 196	424 857	398 624	376 664	393 141	410 241
854 386			821 474			991 348	3 523 365	
1 653	1 666	1 662	1 649	1 644	1 638	1 635	1 667	1 644
1 387	1 397	1 393	1 388	1 398	1 398	1 398	1 388	1 400
3 040	3 063	3 055	3 037	3 042	3 036	3 033	3 055	3 044
422 792	380 578	372 802	421 087	416 854	387 679	421 807	410 413	417 736
743 811			713 044			913 041	3 118 449	

(2) Activiteitennomenclatuur NACE-BEL : afdelingen en groepen (2-3 cijfers).

(3) Voorlopige cijfers.

(4) Tot december 1998 uren-arbeiders, vanaf januari 1999 uren gepresteerd door de werknemers (bedienden en arbeiders).

(5) Brutolonen en -weden van de werknemers tewerkgesteld in de industriële afdelingen (in duizend BEF).

.. Vertrouwelijke cijfers.

MAANDSTATISTIEK VAN DE INDUSTRIELE PRODUCTIE - PRODCOM

Tewerkstelling, uren en lonen volgens de hoofdactiviteit (2) van de vestiging (3)

Nace (2)	Omschrijving		1999			
			2	3	4	5
158	- Vervaardiging van overige voedingsmiddelen	Aantal arbeiders	18 179	18 215	18 092	18 214
		Aantal bedienden	6 923	6 961	7 050	7 158
		Totaal	25 102	25 176	25 142	25 372
		Aantal uren (4)	2 967 172	3 371 058	3 007 967	2 757 579
		Trimestriële lonen (5)		5 058 852		
159	- Vervaardiging van dranken	Aantal arbeiders	5 307	5 336	5 375	5 368
		Aantal bedienden	3 387	3 389	3 382	3 412
		Totaal	8 694	8 725	8 757	8 780
		Aantal uren (4)	1 091 924	1 289 131	1 156 310	1 058 100
		Trimestriële lonen (5)		2 232 072		
16	Vervaardiging van tabaksproducten	Aantal arbeiders	1 763	1 769	1 761	1 698
		Aantal bedienden	753	766	767	760
		Totaal	2 516	2 535	2 528	2 458
		Aantal uren (4)	316 062	370 135	331 886	287 312
		Trimestriële lonen (5)		568 866		
17	Vervaardiging van textiel	Aantal arbeiders	31 903	31 758	31 731	31 708
		Aantal bedienden	5 854	5 840	5 827	5 838
		Totaal	37 757	37 598	37 558	37 546
		Aantal uren (4)	4 655 913	5 248 894	4 679 110	4 196 997
		Trimestriële lonen (5)		6 741 119		
171	- Bewerken en spinnen van textielvezels	Aantal arbeiders	4 698	4 615	4 544	4 524
		Aantal bedienden	443	440	422	423
		Totaal	5 141	5 055	4 966	4 947
		Aantal uren (4)	581 721	641 798	553 985	502 128
		Trimestriële lonen (5)		859 155		
172	- Weven van textiel	Aantal arbeiders	7 189	7 188	7 169	7 172
		Aantal bedienden	1 410	1 402	1 407	1 417
		Totaal	8 599	8 590	8 576	8 589
		Aantal uren (4)	1 075 446	1 230 855	1 113 962	1 000 631
		Trimestriële lonen (5)		1 647 303		
173	- Textielveredeling	Aantal arbeiders	2 785	2 782	2 784	2 769
		Aantal bedienden	541	537	529	527
		Totaal	3 326	3 319	3 313	3 296
		Aantal uren (4)	410 680	481 864	427 512	377 613
		Trimestriële lonen (5)		581 240		
174	- Vervaardiging van geconfectioneerde artikelen van textiel, exclusief kleding	Aantal arbeiders	3 504	3 507	3 520	3 567
		Aantal bedienden	614	612	609	618
		Totaal	4 118	4 119	4 129	4 185
		Aantal uren (4)	494 610	559 611	515 799	466 457
		Trimestriële lonen (5)		577 587		
175	- Vervaardiging van overige textielproducten	Aantal arbeiders	11 399	11 349	11 400	11 342
		Aantal bedienden	2 529	2 536	2 550	2 544
		Totaal	13 928	13 885	13 950	13 886
		Aantal uren (4)	1 783 238	2 011 100	1 797 166	1 582 741
		Trimestriële lonen (5)		2 713 417		
176	- Vervaardiging van gebreide en gehaakte stoffen	Aantal arbeiders	524	530	533	542
		Aantal bedienden	104	104	104	109
		Totaal	628	634	637	651
		Aantal uren (4)	80 061	88 242	78 524	66 658
		Trimestriële lonen (5)		98 016		
177	- Vervaardiging van gebreide en gehaakte artikelen	Aantal arbeiders	1 804	1 787	1 781	1 792
		Aantal bedienden	213	209	206	200
		Totaal	2 017	1 996	1 987	1 992
		Aantal uren (4)	230 157	235 424	192 162	200 769
		Trimestriële lonen (5)		264 401		
18	Vervaardiging van kleding en bontnijverheid	Aantal arbeiders	8 075	7 958	7 883	7 878
		Aantal bedienden	1 700	1 684	1 683	1 668
		Totaal	9 775	9 642	9 566	9 546
		Aantal uren (4)	1 100 459	1 154 638	939 783	913 214
		Trimestriële lonen (5)		1 320 806		

(2) Activiteitsnomenclatuur NACE-BEL : afdelingen en groepen (2-3 cijfers).

(3) Voorlopige cijfers.

(4) Tot december 1998 uren-arbeiders, vanaf januari 1999 uren gepresteerd door de werknemers (bedienden en arbeiders).

(5) Brutolonen en -weden van de werknemers tewerkgesteld in de industriële afdelingen (in duizend BEF).

.. Vertrouwelijke cijfers.

MAANDSTATISTIEK VAN DE INDUSTRIELE PRODUCTIE - PRODCOM

Tewerkstelling, uren en lonen volgens de hoofdactiviteit (2) van de vestiging (3)

							1999	2000
6	7	8	9	10	11	12		1
18 444	18 486	19 011	19 285	19 610	19 591	19 149	18 712	18 638
7 239	7 181	7 208	7 273	7 345	7 352	7 356	7 162	7 091
25 683	25 667	26 219	26 558	26 955	26 943	26 505	25 875	25 729
3 173 481	2 406 656	2 898 154	3 467 233	3 496 049	3 297 238	3 214 345	3 100 326	3 100 043
5 209 869			4 821 952			6 839 276	21 929 949	
5 415	5 440	5 380	5 303	5 336	5 366	5 299	5 353	5 274
3 407	3 418	3 410	3 399	3 411	3 379	3 386	3 398	3 398
8 822	8 858	8 790	8 702	8 747	8 745	8 685	8 751	8 672
1 254 999	1 090 545	1 050 375	1 163 295	1 146 833	1 064 483	1 055 002	1 131 064	1 152 299
2 384 088			2 270 692			3 651 430	10 538 282	
1 708	1 687	1 696	1 699	1 687	1 705	1 703	1 720	1 718
753	763	758	752	642	628	629	726	698
2 461	2 450	2 454	2 451	2 329	2 333	2 332	2 447	2 416
341 523	215 528	293 338	328 464	297 564	283 910	270 974	304 126	311 961
787 176			565 261			664 237	2 585 540	
31 539	31 354	31 319	31 386	31 361	31 280	31 114	31 535	31 045
5 847	5 834	5 839	5 863	5 906	5 881	5 875	5 855	5 864
37 386	37 188	37 158	37 249	37 267	37 161	36 989	37 391	36 909
5 084 737	2 936 407	3 463 246	5 080 423	4 942 658	4 582 279	4 028 557	4 467 932	4 650 994
6 753 596			5 838 102			6 979 151	26 311 968	
4 381	4 346	4 338	4 300	4 273	4 266	4 227	4 435	4 207
421	418	417	419	415	414	414	423	412
4 802	4 764	4 755	4 719	4 688	4 680	4 641	4 858	4 619
593 344	316 822	401 094	583 026	575 842	532 580	466 029	528 188	548 325
806 627			664 662			813 939	3 144 383	
7 126	7 068	7 068	7 115	7 121	7 096	7 115	7 136	7 110
1 427	1 435	1 430	1 438	1 450	1 447	1 435	1 424	1 441
8 553	8 503	8 498	8 553	8 571	8 543	8 550	8 561	8 551
1 172 843	714 783	777 720	1 189 217	1 164 376	1 085 779	928 154	1 046 535	1 085 355
1 616 115			1 388 079			1 677 071	6 328 568	
2 766	2 745	2 760	2 743	2 771	2 748	2 736	2 765	2 779
526	523	521	519	527	526	526	528	531
3 292	3 268	3 281	3 262	3 298	3 274	3 262	3 294	3 310
454 729	251 602	311 518	451 995	441 003	411 998	355 837	398 801	420 275
586 360			497 371			616 080	2 281 051	
3 597	3 558	3 523	3 509	3 512	3 546	3 551	3 531	3 519
624	619	621	630	630	633	628	621	628
4 221	4 177	4 144	4 139	4 142	4 179	4 179	4 153	4 147
555 537	321 487	399 341	532 465	538 568	507 513	451 595	485 919	496 517
649 371			572 646			679 388	2 478 992	
11 355	11 352	11 326	11 436	11 411	11 370	11 260	11 368	11 299
2 550	2 546	2 558	2 559	2 590	2 569	2 581	2 554	2 590
13 905	13 898	13 884	13 995	14 001	13 939	13 841	13 922	13 889
1 961 572	1 176 320	1 299 821	1 986 594	1 926 201	1 767 355	1 584 493	1 723 582	1 830 346
2 724 899			2 388 518			2 819 979	10 646 813	
544	546	544	545	543	541	536	537	526
109	109	109	112	109	108	107	107	112
653	655	653	657	652	649	643	644	638
92 803	58 563	34 291	93 659	85 826	77 825	70 752	75 835	75 665
112 960			93 633			125 285	429 894	
1 770	1 739	1 760	1 738	1 730	1 713	1 689	1 761	1 605
190	184	183	186	185	184	184	194	150
1 960	1 923	1 943	1 924	1 915	1 897	1 873	1 956	1 755
253 909	96 830	239 461	243 467	210 842	199 229	171 697	209 069	194 511
257 264			233 193			247 409	1 002 267	
7 844	7 568	7 577	7 520	7 437	7 463	7 311	7 722	7 191
1 654	1 666	1 661	1 656	1 647	1 630	1 618	1 661	1 648
9 498	9 234	9 238	9 176	9 084	9 093	8 929	9 384	8 839
1 171 849	630 855	962 913	1 060 127	911 050	904 868	906 908	984 321	1 014 389
1 329 643			1 195 870			1 285 792	5 132 111	

(2) Activiteitennomenclatuur NACE-BEL : afdelingen en groepen (2-3 cijfers).

(3) Voorlopige cijfers.

(4) Tot december 1998 uren-arbeiders, vanaf januari 1999 uren gepresteerd door de werknemers (bedienden en arbeiders).

(5) Brutolonen en -wetten van de werknemers tewerkgesteld in de industriële afdelingen (in duizend BEF).

.. Vertrouwelijke cijfers.

MAANDSTATISTIEK VAN DE INDUSTRIELE PRODUCTIE - PRODCOM

Tewerkstelling, uren en lonen volgens de hoofdactiviteit (2) van de vestiging (3)

Nace (2)	Omschrijving		1999			
			2	3	4	5
18A	- =18.1+18.3 Vervaardiging van kleding van leer en bontnijverheid	Aantal arbeiders	174	173	166	162
		Aantal bedienden	52	52	52	51
		Totaal	226	225	218	213
		Aantal uren (4)	19 888	21 561	18 663	17 231
		Trimestriële lonen (5)		25 911		
182	- Vervaardiging van overige kleding	Aantal arbeiders	7 901	7 785	7 717	7 716
		Aantal bedienden	1 648	1 632	1 631	1 617
		Totaal	9 549	9 417	9 348	9 333
		Aantal uren (4)	1 080 571	1 133 077	921 120	895 983
		Trimestriële lonen (5)		1 294 895		
19	Leernijverheid en vervaardiging van schoeisel	Aantal arbeiders	1 780	1 744	1 733	1 739
		Aantal bedienden	393	390	384	383
		Totaal	2 173	2 134	2 117	2 122
		Aantal uren (4)	262 257	303 609	254 179	230 931
		Trimestriële lonen (5)		388 395		
20	Houtindustrie en vervaardiging van artikelen van hout, kurk, riet en vlechtwerk	Aantal arbeiders	8 400	8 318	8 307	8 358
		Aantal bedienden	1 818	1 799	1 808	1 826
		Totaal	10 218	10 117	10 115	10 184
		Aantal uren (4)	1 310 915	1 507 406	1 382 849	1 258 334
		Trimestriële lonen (5)		2 011 478		
201	- Zagen en schaven van hout, impregneren van hout	Aantal arbeiders	1 362	1 298	1 317	1 324
		Aantal bedienden	299	293	296	293
		Totaal	1 661	1 591	1 613	1 617
		Aantal uren (4)	206 770	240 938	223 128	198 134
		Trimestriële lonen (5)		274 530		
202	- Vervaardiging van panelen en platen van hout	Aantal arbeiders	2 405	2 400	2 397	2 415
		Aantal bedienden	417	413	416	421
		Totaal	2 822	2 813	2 813	2 836
		Aantal uren (4)	377 245	432 301	401 983	366 535
		Trimestriële lonen (5)		639 070		
203	- Vervaardiging van schrijn- en timmerwerk	Aantal arbeiders	3 407	3 388	3 369	3 378
		Aantal bedienden	746	741	737	747
		Totaal	4 153	4 129	4 106	4 125
		Aantal uren (4)	523 089	596 952	545 865	499 776
		Trimestriële lonen (5)		811 200		
204	- Vervaardiging van houten emballage	Aantal arbeiders	643	648	641	658
		Aantal bedienden	121	118	122	124
		Totaal	764	766	763	782
		Aantal uren (4)	97 055	116 302	104 123	94 859
		Trimestriële lonen (5)		145 100		
205	- Vervaardiging van overige artikelen van hout, van kurk en riet en van vlechtwerk	Aantal arbeiders	583	584	583	583
		Aantal bedienden	235	234	237	241
		Totaal	818	818	820	824
		Aantal uren (4)	106 756	120 913	107 750	99 030
		Trimestriële lonen (5)		141 578		
21	Papier- en kartonnijverheid	Aantal arbeiders	11 689	11 667	11 701	11 690
		Aantal bedienden	3 684	3 685	3 676	3 655
		Totaal	15 373	15 352	15 377	15 345
		Aantal uren (4)	1 997 272	2 307 023	2 095 262	1 854 197
		Trimestriële lonen (5)		3 809 353		
211	- Vervaardiging van papierpulp, papier en karton	Aantal arbeiders	3 786	3 779	3 789	3 760
		Aantal bedienden	1 448	1 449	1 443	1 449
		Totaal	5 234	5 228	5 232	5 209
		Aantal uren (4)	672 639	771 326	707 874	635 856
		Trimestriële lonen (5)		1 533 248		
212	- Vervaardiging van artikelen van papier en karton	Aantal arbeiders	7 903	7 888	7 912	7 930
		Aantal bedienden	2 236	2 236	2 233	2 206
		Totaal	10 139	10 124	10 145	10 136
		Aantal uren (4)	1 324 633	1 535 697	1 387 388	1 218 341
		Trimestriële lonen (5)		2 276 105		

(2) Activiteitsnomenclatuur NACE-BEL : afdelingen en groepen (2-3 cijfers).

(3) Voorlopige cijfers.

(4) Tot december 1998 uren-arbeiders, vanaf januari 1999 uren gepresteerd door de werknemers (bedienden en arbeiders).

(5) Brutolonen en -weden van de werknemers tewerkgesteld in de industriële afdelingen (in duizend BEF).

.. Vertrouwelijke cijfers.

MAANDSTATISTIEK VAN DE INDUSTRIËLE PRODUCTIE - PRODCOM

Tewerkstelling, uren en lonen volgens de hoofactiviteit (2) van de vestiging (3)

							1999	2000
6	7	8	9	10	11	12		1
162	160	157	148	143	144	146	159	134
50	50	50	55	49	49	47	50	48
212	210	207	203	192	193	193	210	182
23 961	12 154	19 182	19 991	19 246	19 312	19 122	19 226	19 522
30 276			25 084			31 284	112 555	
7 682	7 408	7 420	7 372	7 294	7 319	7 165	7 563	7 057
1 604	1 616	1 611	1 601	1 598	1 581	1 571	1 610	1 600
9 286	9 024	9 031	8 973	8 892	8 900	8 736	9 174	8 657
1 147 888	618 701	943 731	1 040 136	891 804	885 556	887 786	965 095	994 867
1 299 367			1 170 786			1 254 508	5 019 556	
1 724	1 746	1 743	1 744	1 720	1 711	1 699	1 738	1 669
383	380	381	381	384	389	386	385	385
2 107	2 126	2 124	2 125	2 104	2 100	2 085	2 123	2 054
282 578	167 802	232 550	268 610	258 125	248 970	235 518	250 934	236 733
398 790			349 778			475 543	1 612 506	
8 387	8 373	8 413	8 523	8 538	8 535	8 478	8 425	8 557
1 827	1 800	1 832	1 862	1 884	1 872	1 868	1 835	1 878
10 214	10 173	10 245	10 385	10 422	10 407	10 346	10 260	10 435
1 510 768	786 124	1 224 656	1 501 549	1 465 048	1 356 637	1 149 803	1 317 657	1 334 685
2 023 040			1 821 135			2 143 470	7 999 123	
1 324	1 319	1 328	1 335	1 354	1 351	1 325	1 334	1 350
291	283	293	305	314	311	312	299	313
1 615	1 602	1 621	1 640	1 668	1 662	1 637	1 633	1 663
241 170	126 873	194 420	241 172	230 896	209 683	171 476	208 875	211 950
293 787			252 371			298 138	1 118 826	
2 425	2 423	2 420	2 433	2 433	2 429	2 430	2 421	2 468
420	417	421	414	427	428	420	419	424
2 845	2 840	2 841	2 847	2 860	2 857	2 850	2 840	2 892
427 084	242 899	340 605	414 774	401 711	375 986	301 276	372 319	402 070
642 044			558 136			672 504	2 511 754	
3 399	3 393	3 424	3 492	3 496	3 498	3 471	3 428	3 472
747	738	756	769	769	764	761	752	770
4 146	4 131	4 180	4 261	4 265	4 262	4 232	4 180	4 242
614 755	265 664	504 581	630 167	612 363	566 467	489 629	532 593	506 226
789 196			739 520			872 281	3 212 197	
660	663	666	677	669	663	668	658	675
125	121	121	122	122	122	122	121	118
785	784	787	799	791	785	790	779	793
113 889	88 599	95 614	110 983	109 289	100 556	93 341	102 011	105 930
152 935			141 851			154 915	594 801	
579	575	575	586	586	594	584	582	592
244	241	241	252	252	247	253	243	253
823	816	816	838	838	841	837	826	845
113 870	62 089	89 436	104 453	110 789	103 945	94 081	101 858	108 509
145 078			129 257			145 632	561 545	
11 741	11 785	11 854	11 908	11 883	11 954	11 917	11 787	12 001
3 678	3 662	3 667	3 674	3 668	3 689	3 667	3 674	3 690
15 419	15 447	15 521	15 582	15 551	15 643	15 584	15 461	15 691
2 183 740	1 616 218	1 844 958	2 155 486	2 102 169	2 001 741	1 850 694	2 007 588	2 098 151
3 953 785			3 625 099			4 953 100	16 341 337	
3 758	3 800	3 803	3 815	3 830	3 848	3 852	3 798	3 887
1 457	1 454	1 461	1 461	1 447	1 456	1 448	1 451	1 453
5 215	5 254	5 264	5 276	5 277	5 304	5 300	5 250	5 340
715 746	571 659	603 714	712 978	716 060	689 804	655 221	679 713	696 575
1 577 208			1 476 343			2 038 628	6 625 427	
7 983	7 985	8 051	8 093	8 053	8 106	8 065	7 988	8 114
2 221	2 208	2 206	2 213	2 221	2 233	2 219	2 222	2 237
10 204	10 193	10 257	10 306	10 274	10 339	10 284	10 210	10 351
1 467 994	1 044 559	1 241 244	1 442 508	1 386 109	1 311 937	1 195 473	1 327 874	1 401 576
2 376 577			2 148 756			2 914 472	9 715 910	

(2) Activiteitenomenclatuur NACE-BEL : afdelingen en groepen (2-3 cijfers).

(3) Voorlopige cijfers.

(4) Tot december 1998 uren-arbeiders, vanaf januari 1999 uren gepresteerd door de werknemers (bedienden en arbeiders).

(5) Brutolonen en -weden van de werknemers tewerkgesteld in de industriële afdelingen (in duizend BEF).

.. Vertrouwelijke cijfers.

MAANDSTATISTIEK VAN DE INDUSTRIËLE PRODUCTIE - PRODCOM

Tewerkstelling, uren en lonen volgens de hoofdactiviteit (2) van de vestiging (3)

Nace (2)	Omschrijving		1999			
			2	3	4	5
22	Uitgeverijen, drukkerijen en reproductie van opgenomen media	Aantal arbeiders	13 622	13 595	13 595	13 626
		Aantal bedienden	13 794	13 801	13 850	13 948
		Totaal	27 416	27 396	27 445	27 574
		Aantal uren (4)	3 595 360	4 097 031	3 716 914	3 408 364
		Trimestriële lonen (5)		7 142 917		
22A	- =22.1+22.3 Uitgeverijen en reproductie van opgenomen media	Aantal arbeiders	1 418	1 422	1 413	1 427
		Aantal bedienden	8 431	8 462	8 512	8 572
		Totaal	9 849	9 884	9 925	9 999
		Aantal uren (4)	1 315 360	1 478 034	1 367 534	1 308 411
		Trimestriële lonen (5)		2 880 586		
222	- Drukkerijen en aanverwante diensten	Aantal arbeiders	12 204	12 173	12 182	12 199
		Aantal bedienden	5 363	5 339	5 338	5 376
		Totaal	17 567	17 512	17 520	17 575
		Aantal uren (4)	2 280 000	2 618 997	2 349 380	2 099 953
		Trimestriële lonen (5)		4 262 331		
24	Chemische nijverheid	Aantal arbeiders	30 188	30 223	30 145	30 148
		Aantal bedienden	33 529	33 558	33 571	33 569
		Totaal	63 717	63 781	63 716	63 717
		Aantal uren (4)	8 442 355	9 649 751	8 817 844	7 934 836
		Trimestriële lonen (5)		21 654 711		
241	- Vervaardiging van chemische basisproducten	Aantal arbeiders	14 092	14 061	14 044	14 072
		Aantal bedienden	13 630	13 628	13 632	13 593
		Totaal	27 722	27 689	27 676	27 665
		Aantal uren (4)	3 641 267	4 150 804	3 799 552	3 472 137
		Trimestriële lonen (5)		10 506 113		
242	- Vervaardiging van verdelgingsmiddelen en van chemische producten voor de landbouw	Aantal arbeiders	733	728	720	719
		Aantal bedienden	783	780	784	781
		Totaal	1 516	1 508	1 504	1 500
		Aantal uren (4)	193 889	212 610	207 214	202 584
		Trimestriële lonen (5)		556 879		
243	- Vervaardiging van verf, vernis en drukinkt	Aantal arbeiders	1 410	1 412	1 407	1 425
		Aantal bedienden	1 961	1 972	1 965	1 969
		Totaal	3 371	3 384	3 372	3 394
		Aantal uren (4)	472 861	541 650	504 764	459 653
		Trimestriële lonen (5)		999 151		
244	- Farmaceutische nijverheid	Aantal arbeiders	4 012	4 046	4 075	4 064
		Aantal bedienden	8 697	8 736	8 768	8 794
		Totaal	12 709	12 782	12 843	12 858
		Aantal uren (4)	1 717 491	1 996 554	1 848 171	1 640 317
		Trimestriële lonen (5)		4 231 800		
245	- Vervaardiging van zeep, was- en poetsmiddelen, parfums en cosmetische artikelen	Aantal arbeiders	2 862	2 879	2 856	2 837
		Aantal bedienden	2 079	2 068	2 068	2 073
		Totaal	4 941	4 947	4 924	4 910
		Aantal uren (4)	647 971	746 826	672 304	597 260
		Trimestriële lonen (5)		1 221 792		
24A	- =24.2+24.6 Verv. van overige chemische producten, m.i.v. verdelgingsmiddelen en chemische producten voor de landbouw	Aantal arbeiders	5 821	5 802	5 770	5 790
		Aantal bedienden	6 670	6 663	6 649	6 658
		Totaal	12 491	12 465	12 419	12 448
		Aantal uren (4)	1 669 148	1 892 755	1 689 771	1 486 758
		Trimestriële lonen (5)		4 136 670		
246	- Vervaardiging van overige chemische producten	Aantal arbeiders	5 088	5 074	5 050	5 071
		Aantal bedienden	5 887	5 883	5 865	5 877
		Totaal	10 975	10 957	10 915	10 948
		Aantal uren (4)	1 475 259	1 680 145	1 482 557	1 284 174
		Trimestriële lonen (5)		3 579 791		
247	- Vervaardiging van synthetische en kunstmatige vezels	Aantal arbeiders	1 991	2 023	1 993	1 960
		Aantal bedienden	492	491	489	482
		Totaal	2 483	2 514	2 482	2 442
		Aantal uren (4)	293 617	321 162	303 282	278 711
		Trimestriële lonen (5)		559 185		

(2) Activiteitsnomenclatuur NACE-BEL : afdelingen en groepen (2-3 cijfers).

(3) Voorlopige cijfers.

(4) Tot december 1998 uren-arbeiders, vanaf januari 1999 uren gepresteerd door de werknemers (bedienden en arbeiders).

(5) Brutolonen en -weden van de werknemers tewerkgesteld in de industriële afdelingen (in duizend BEF).

.. Vertrouwelijke cijfers.

MAANDSTATISTIEK VAN DE INDUSTRIELE PRODUCTIE - PRODCOM

Tewerkstelling, uren en lonen volgens de hoofdactiviteit (2) van de vestiging (3)

							1999	2000
6	7	8	9	10	11	12		1
13 772	13 685	13 722	13 769	13 775	13 493	13 465	13 651	13 460
14 122	14 072	14 239	14 351	14 392	14 254	14 167	14 059	14 331
27 894	27 757	27 961	28 120	28 167	27 747	27 632	27 711	27 791
3 932 681	2 782 283	3 426 064	3 961 450	3 877 748	3 626 083	3 570 115	3 635 268	3 700 703
7 567 081			7 026 337			9 033 037	30 769 372	
1 429	1 321	1 336	1 328	1 317	1 239	1 222	1 357	1 227
8 731	8 692	8 835	8 926	8 940	8 963	8 871	8 691	8 957
10 160	10 013	10 171	10 254	10 257	10 202	10 093	10 048	10 184
1 450 494	1 152 130	1 303 764	1 452 453	1 430 994	1 351 989	1 337 457	1 355 909	1 398 084
3 144 648			3 020 031			3 695 308	12 740 573	
12 343	12 364	12 386	12 441	12 458	12 254	12 243	12 294	12 233
5 391	5 380	5 404	5 425	5 452	5 291	5 296	5 368	5 374
17 734	17 744	17 790	17 866	17 910	17 545	17 539	17 662	17 607
2 482 187	1 630 153	2 122 300	2 508 997	2 446 754	2 274 094	2 232 658	2 279 359	2 302 619
4 422 433			4 006 306			5 337 729	18 028 799	
30 326	30 531	30 475	30 440	30 533	30 662	30 607	30 377	30 586
33 583	33 713	33 839	33 878	34 060	34 065	34 055	33 738	34 371
63 909	64 244	64 314	64 318	64 593	64 727	64 662	64 116	64 957
8 920 161	7 037 239	7 724 854	8 958 149	8 956 831	8 345 023	8 144 871	8 473 138	8 908 022
23 103 580			20 756 325			26 834 980	92 349 596	
14 110	14 165	14 123	14 067	14 100	14 139	14 114	14 098	14 039
13 586	13 638	13 665	13 653	13 662	13 690	13 570	13 629	13 669
27 696	27 803	27 788	27 720	27 762	27 829	27 684	27 728	27 708
3 785 080	3 120 794	3 208 883	3 750 409	3 782 265	3 612 832	3 572 575	3 639 829	3 787 455
10 997 926			9 998 671			12 704 425	44 207 135	
719	717	706	707	706	703	700	716	723
777	777	777	785	793	789	795	783	789
1 496	1 494	1 483	1 492	1 499	1 492	1 495	1 499	1 512
195 570	224 781	232 569	204 171	229 871	220 155	202 959	210 056	218 049
551 856			562 365			577 587	2 248 687	
1 438	1 449	1 463	1 446	1 433	1 430	1 425	1 429	1 440
1 956	1 962	1 979	1 973	1 975	1 970	1 971	1 967	2 034
3 394	3 411	3 442	3 419	3 408	3 400	3 396	3 397	3 474
526 820	434 219	461 442	522 481	499 308	463 434	459 135	486 388	501 748
1 107 954			997 634			1 384 110	4 488 849	
4 102	4 163	4 197	4 193	4 225	4 250	4 230	4 125	4 243
8 848	8 892	8 942	8 965	9 119	9 111	9 113	8 885	9 243
12 950	13 055	13 139	13 158	13 344	13 361	13 343	13 010	13 486
1 911 093	1 295 735	1 659 527	1 931 871	1 948 718	1 706 164	1 694 081	1 762 992	1 906 128
4 350 747			4 003 975			5 428 969	18 015 491	
2 929	2 990	2 997	3 011	3 026	3 040	3 081	2 954	3 067
2 064	2 072	2 083	2 098	2 090	2 082	2 194	2 087	2 204
4 993	5 062	5 080	5 109	5 116	5 122	5 275	5 041	5 271
661 262	613 237	643 002	703 932	658 856	641 121	660 795	659 483	702 364
1 320 512			1 187 182			1 706 864	5 436 350	
5 786	5 794	5 753	5 792	5 829	5 863	5 836	5 804	5 825
6 662	6 679	6 694	6 716	6 738	6 733	6 730	6 688	6 734
12 448	12 473	12 447	12 508	12 567	12 596	12 566	12 493	12 559
1 738 947	1 403 248	1 493 170	1 728 715	1 740 957	1 617 136	1 471 527	1 635 431	1 692 370
4 775 751			4 082 525			4 992 660	17 987 606	
5 067	5 077	5 047	5 085	5 123	5 160	5 136	5 088	5 102
5 885	5 902	5 917	5 931	5 945	5 944	5 935	5 905	5 945
10 952	10 979	10 964	11 016	11 068	11 104	11 071	10 993	11 047
1 543 377	1 178 467	1 260 601	1 524 544	1 511 086	1 396 981	1 268 568	1 425 375	1 474 321
4 223 895			3 520 160			4 415 073	15 738 919	
1 961	1 970	1 942	1 931	1 920	1 940	1 921	1 965	1 972
467	470	476	473	476	479	477	479	487
2 428	2 440	2 418	2 404	2 396	2 419	2 398	2 444	2 459
296 959	170 006	258 830	320 741	326 727	304 336	286 758	289 012	317 957
550 690			486 338			617 952	2 214 165	

(2) Activiteitennomenclatuur NACE-BEL : afdelingen en groepen (2-3 cijfers).

(3) Voorlopige cijfers.

(4) Tot december 1998 uren-arbeiders, vanaf januari 1999 uren gepresteerd door de werknemers (bedienden en arbeiders).

(5) Brutolonen en -weden van de werknemers tewerkgesteld in de industriële afdelingen (in duizend BEF).

.. Vertrouwelijke cijfers.

MAANDSTATISTIEK VAN DE INDUSTRIELE PRODUCTIE - PRODCOM

Tewerkstelling, uren en lonen volgens de hoofdactiviteit (2) van de vestiging (3)

Nace (2)	Omschrijving		1999			
			2	3	4	5
25	Rubber- en kunststofnijverheid	Aantal arbeiders	19 660	19 609	19 637	19 573
		Aantal bedienden	7 089	7 121	7 122	7 161
		Totaal	26 749	26 730	26 759	26 734
		Aantal uren (4)	3 467 609	4 063 422	3 635 314	3 315 235
		Trimestriële lonen (5)		6 316 620		
251	- Rubbernijverheid	Aantal arbeiders	2 879	2 857	2 837	2 818
		Aantal bedienden	870	884	882	886
		Totaal	3 749	3 741	3 719	3 704
		Aantal uren (4)	483 377	556 240	494 578	453 441
		Trimestriële lonen (5)		874 707		
252	- Vervaardiging van producten van kunststof	Aantal arbeiders	16 781	16 752	16 800	16 755
		Aantal bedienden	6 219	6 237	6 240	6 275
		Totaal	23 000	22 989	23 040	23 030
		Aantal uren (4)	2 984 232	3 507 182	3 140 736	2 861 794
		Trimestriële lonen (5)		5 441 913		
26	Vervaardiging van overige niet-metaalhoudende minerale producten	Aantal arbeiders	23 174	23 193	23 242	23 464
		Aantal bedienden	6 748	6 769	6 788	6 826
		Totaal	29 922	29 962	30 030	30 290
		Aantal uren (4)	3 751 861	4 482 341	4 078 680	3 691 327
		Trimestriële lonen (5)		7 305 955		
261	- Vervaardiging van glas en glaswerk	Aantal arbeiders	8 621	8 627	8 694	8 766
		Aantal bedienden	2 394	2 389	2 405	2 433
		Totaal	11 015	11 016	11 099	11 199
		Aantal uren (4)	1 388 251	1 570 543	1 457 853	1 354 151
		Trimestriële lonen (5)		2 620 268		
26A	- =26.2+26.3 Vervaardiging van keramische tegels, plavuizen en producten, exclusief dakpannen en bakstenen	Aantal arbeiders	1 336	1 365	1 352	1 355
		Aantal bedienden	398	397	398	383
		Totaal	1 734	1 762	1 750	1 738
		Aantal uren (4)	214 270	254 643	225 497	195 764
		Trimestriële lonen (5)		407 539		
264	- Vervaardiging van dakpannen, bakstenen en overige producten voor de bouw van gebakken klei	Aantal arbeiders	2 068	2 064	2 063	2 055
		Aantal bedienden	402	411	405	407
		Totaal	2 470	2 475	2 468	2 462
		Aantal uren (4)	289 518	360 470	343 961	313 527
		Trimestriële lonen (5)		482 707		
265	- Vervaardiging van cement, kalk en gips	Aantal arbeiders	1 661	1 648	1 637	1 629
		Aantal bedienden	914	918	918	916
		Totaal	2 575	2 566	2 555	2 545
		Aantal uren (4)	335 136	380 625	339 855	298 307
		Trimestriële lonen (5)		1 035 009		
266	- Vervaardiging van artikelen van beton, gips en cement	Aantal arbeiders	7 654	7 663	7 673	7 787
		Aantal bedienden	2 035	2 047	2 054	2 068
		Totaal	9 689	9 710	9 727	9 855
		Aantal uren (4)	1 211 703	1 543 408	1 373 101	1 218 497
		Trimestriële lonen (5)		2 228 018		
267	- Bewerken van natuursteen	Aantal arbeiders	1 064	1 050	1 049	1 100
		Aantal bedienden	279	281	281	288
		Totaal	1 343	1 331	1 330	1 388
		Aantal uren (4)	164 461	198 225	182 328	167 222
		Trimestriële lonen (5)		254 385		
268	- Vervaardiging van overige niet-metaalhoudende minerale producten	Aantal arbeiders	770	776	774	772
		Aantal bedienden	326	326	327	331
		Totaal	1 096	1 102	1 101	1 103
		Aantal uren (4)	148 522	174 427	156 085	143 859
		Trimestriële lonen (5)		278 029		
27	Metallurgie (m.u.v. vervaardiging van ijzer en staal en van ferrolegeringen (EGKS))	Aantal arbeiders	12 353	12 366	12 300	12 286
		Aantal bedienden	4 374	4 380	4 393	4 358
		Totaal	16 727	16 746	16 693	16 644
		Aantal uren (4)	2 168 981	2 496 207	2 283 446	2 015 565
		Trimestriële lonen (5)		4 746 595		

(2) Activiteitennomenclatuur NACE-BEL : afdelingen en groepen (2-3 cijfers).

(3) Voorlopige cijfers.

(4) Tot december 1998 uren-arbeiders, vanaf januari 1999 uren gepresteerd door de werknemers (bedienden en arbeiders).

(5) Brutolonen en -weden van de werknemers tewerkgesteld in de industriële afdelingen (in duizend BEF).

.. Vertrouwelijke cijfers.

MAANDSTATISTIEK VAN DE INDUSTRIELE PRODUCTIE - PRODCOM

Tewerkstelling, uren en lonen volgens de hoofdactiviteit (2) van de vestiging (3)

							1999	2000
6	7	8	9	10	11	12		1
19 630	19 870	19 911	20 003	20 077	20 132	20 062	19 816	20 183
7 174	7 209	7 263	7 298	7 317	7 346	7 355	7 210	7 395
26 804	27 079	27 174	27 301	27 394	27 478	27 417	27 026	27 578
3 907 804	2 468 079	3 227 515	3 807 670	3 717 769	3 492 132	3 147 253	3 485 348	3 662 783
6 740 824			6 046 617			7 890 060	26 994 121	
2 776	2 783	2 771	2 757	2 738	2 757	2 775	2 802	2 791
873	873	876	884	883	888	886	879	892
3 649	3 656	3 647	3 641	3 621	3 645	3 661	3 681	3 683
518 301	389 801	425 821	509 543	479 944	463 051	431 465	475 795	499 281
897 498			799 976			1 030 364	3 602 545	
16 854	17 087	17 140	17 246	17 339	17 375	17 287	17 014	17 392
6 301	6 336	6 387	6 414	6 434	6 458	6 469	6 330	6 503
23 155	23 423	23 527	23 660	23 773	23 833	23 756	23 344	23 895
3 389 503	2 078 278	2 801 694	3 298 127	3 237 825	3 029 081	2 715 788	3 009 553	3 163 502
5 843 326			5 246 641			6 859 696	23 391 576	
23 507	23 395	23 386	23 432	23 456	23 403	23 147	23 324	23 037
6 825	6 809	6 855	6 900	6 897	6 938	6 904	6 833	6 904
30 332	30 204	30 241	30 332	30 353	30 341	30 051	30 157	29 941
4 421 602	2 717 094	3 563 325	4 338 915	4 221 353	3 860 981	3 427 207	3 864 804	3 821 797
7 512 505			6 570 182			8 352 982	29 741 624	
8 755	8 783	8 734	8 757	8 821	8 760	8 644	8 719	8 476
2 422	2 431	2 434	2 441	2 456	2 463	2 467	2 427	2 484
11 177	11 214	11 168	11 198	11 277	11 223	11 111	11 147	10 960
1 527 580	1 105 472	1 182 478	1 524 715	1 533 083	1 409 792	1 213 930	1 390 913	1 408 624
2 753 719			2 435 720			2 892 459	10 702 166	
1 349	1 345	1 335	1 318	1 297	1 305	1 288	1 330	1 285
366	367	365	359	359	363	354	375	348
1 715	1 712	1 700	1 677	1 656	1 668	1 642	1 706	1 633
244 517	145 926	145 410	227 578	218 363	207 167	171 337	204 240	195 241
391 722			332 092			450 897	1 582 250	
2 050	2 039	1 985	1 974	1 942	1 946	1 916	2 015	1 916
416	419	418	412	410	411	403	410	412
2 466	2 458	2 403	2 386	2 352	2 357	2 319	2 425	2 328
348 056	260 718	281 190	333 289	319 950	302 613	295 815	311 426	297 790
541 743			476 871			650 293	2 151 614	
1 622	1 601	1 593	1 595	1 608	1 595	1 564	1 615	1 565
917	919	931	944	940	931	926	923	875
2 539	2 520	2 524	2 539	2 548	2 526	2 490	2 538	2 440
359 898	294 467	320 974	348 107	336 563	314 131	317 944	332 347	329 640
899 199			757 861			986 823	3 678 892	
7 827	7 619	7 702	7 729	7 736	7 745	7 698	7 698	7 755
2 081	2 039	2 054	2 080	2 068	2 099	2 080	2 060	2 094
9 908	9 658	9 756	9 809	9 804	9 844	9 778	9 758	9 849
1 557 883	704 216	1 293 446	1 503 382	1 421 835	1 285 120	1 118 912	1 290 009	1 256 447
2 356 306			2 036 508			2 659 008	9 279 840	
1 120	1 091	1 099	1 103	1 101	1 106	1 104	1 087	1 102
296	289	300	298	304	305	306	292	323
1 416	1 380	1 399	1 401	1 405	1 411	1 410	1 379	1 425
213 509	93 311	191 778	209 787	204 861	180 480	162 915	178 313	166 649
289 592			247 282			301 414	1 092 673	
784	917	938	956	951	946	933	857	938
327	345	353	366	360	366	368	343	368
1 111	1 262	1 291	1 322	1 311	1 312	1 301	1 201	1 306
170 159	112 984	148 049	192 057	186 698	161 678	146 354	157 553	167 406
280 224			283 848			412 088	1 254 189	
12 297	12 217	12 225	12 269	12 253	12 172	12 154	12 277	12 127
4 368	4 328	4 346	4 351	4 369	4 339	4 337	4 360	4 345
16 665	16 545	16 571	16 620	16 622	16 511	16 491	16 638	16 472
2 360 647	1 525 164	1 872 278	2 261 999	2 292 682	2 102 015	1 939 478	2 130 333	2 189 232
4 568 978			4 030 340			5 804 464	19 150 377	

(2) Activiteitennomenclatuur NACE-BEL : afdelingen en groepen (2-3 cijfers).

(3) Voorlopige cijfers.

(4) Tot december 1998 uren-arbeiders, vanaf januari 1999 uren gepresteerd door de werknemers (bedienden en arbeiders).

(5) Brutolonen en -weden van de werknemers tewerkgesteld in de industriële afdelingen (in duizend BEF).

.. Vertrouwelijke cijfers.

MAANDSTATISTIEK VAN DE INDUSTRIELE PRODUCTIE - PRODCOM

Tewerkstelling, uren en lonen volgens de hoofdactiviteit (2) van de vestiging (3)

Nace (2)	Omschrijving		1999			
			2	3	4	5
272	- Vervaardiging van buizen	Aantal arbeiders	953	950	942	935
		Aantal bedienden	209	209	210	206
		Totaal	1 162	1 159	1 152	1 141
		Aantal uren (4)	146 351	173 769	160 744	133 969
		Trimestriële lonen (5)		267 298		
273	- Eerste verwerking van staal en productie van niet-EGKS-ferrolegeringen	Aantal arbeiders	3 527	3 506	3 494	3 490
		Aantal bedienden	1 219	1 221	1 225	1 225
		Totaal	4 746	4 727	4 719	4 715
		Aantal uren (4)	617 698	706 125	633 985	566 154
		Trimestriële lonen (5)		1 332 770		
274	- Productie van non-ferrometalen	Aantal arbeiders	6 053	6 087	6 045	6 054
		Aantal bedienden	2 523	2 525	2 529	2 516
		Totaal	8 576	8 612	8 574	8 570
		Aantal uren (4)	1 120 799	1 293 890	1 196 449	1 061 930
		Trimestriële lonen (5)		2 661 047		
275	- Gieten van metalen	Aantal arbeiders	1 820	1 823	1 819	1 807
		Aantal bedienden	423	425	429	411
		Totaal	2 243	2 248	2 248	2 218
		Aantal uren (4)	284 133	322 423	292 268	253 512
		Trimestriële lonen (5)		485 480		
28	Vervaardiging van producten van metaal	Aantal arbeiders	38 470	38 575	38 573	38 882
		Aantal bedienden	10 636	10 647	10 688	10 771
		Totaal	49 106	49 222	49 261	49 653
		Aantal uren (4)	6 388 546	7 434 762	6 736 132	5 950 501
		Trimestriële lonen (5)		10 494 638		
281	- Vervaardiging van metalen constructiewerken	Aantal arbeiders	13 409	13 367	13 399	13 586
		Aantal bedienden	3 456	3 456	3 462	3 511
		Totaal	16 865	16 823	16 861	17 097
		Aantal uren (4)	2 189 063	2 554 380	2 329 057	2 068 248
		Trimestriële lonen (5)		3 378 689		
282	- Vervaardiging van metalen recipiënten; vervaardiging van radiatoren en ketels voor centrale verwarming	Aantal arbeiders	4 559	4 579	4 570	4 598
		Aantal bedienden	1 476	1 473	1 477	1 489
		Totaal	6 035	6 052	6 047	6 087
		Aantal uren (4)	786 128	935 016	818 065	733 552
		Trimestriële lonen (5)		1 285 603		
283	- Vervaardiging van stoomketels	Aantal arbeiders	2 955	2 984	3 042	3 077
		Aantal bedienden	841	836	847	844
		Totaal	3 796	3 820	3 889	3 921
		Aantal uren (4)	471 837	559 075	526 346	448 922
		Trimestriële lonen (5)		862 375		
284	- Smeden, persen, stampen en profielwalsen van metaal; poedermetallurgie	Aantal arbeiders	754	753	758	728
		Aantal bedienden	194	194	195	175
		Totaal	948	947	953	903
		Aantal uren (4)	128 966	144 736	128 728	118 967
		Trimestriële lonen (5)		218 528		
285	- Oppervlaktebehandeling en bekleding van metaal; algemene metaalbewerking	Aantal arbeiders	7 342	7 391	7 328	7 504
		Aantal bedienden	1 643	1 670	1 682	1 747
		Totaal	8 985	9 061	9 010	9 251
		Aantal uren (4)	1 158 571	1 339 296	1 231 354	1 088 418
		Trimestriële lonen (5)		1 909 780		
286	- Vervaardiging van scharen, messen, bestekken, gereedschap en ijzerwaren	Aantal arbeiders	2 000	2 022	2 027	2 042
		Aantal bedienden	793	797	795	794
		Totaal	2 793	2 819	2 822	2 836
		Aantal uren (4)	386 671	442 102	401 977	348 331
		Trimestriële lonen (5)		649 810		
287	- Vervaardiging van overige producten van metaal	Aantal arbeiders	7 451	7 479	7 449	7 347
		Aantal bedienden	2 233	2 221	2 230	2 211
		Totaal	9 684	9 700	9 679	9 558
		Aantal uren (4)	1 267 310	1 460 157	1 300 605	1 144 063
		Trimestriële lonen (5)		2 189 853		

(2) Activiteitsnomenclatuur NACE-BEL : afdelingen en groepen (2-3 cijfers).

(3) Voorlopige cijfers.

(4) Tot december 1998 uren-arbeiders, vanaf januari 1999 uren gepresteerd door de werknemers (bedienden en arbeiders).

(5) Brutolonen en -weden van de werknemers tewerkgesteld in de industriële afdelingen (in duizend BEF).

.. Vertrouwelijke cijfers.

MAANDSTATISTIEK VAN DE INDUSTRIELE PRODUCTIE - PRODCOM

Tewerkstelling, uren en lonen volgens de hoofdvactiviteit (2) van de vestiging (3)

							1999	2000
6	7	8	9	10	11	12		1
924	899	888	897	890	881	876	915	872
207	197	203	200	198	193	194	202	191
1 131	1 096	1 091	1 097	1 088	1 074	1 070	1 118	1 063
161 513	97 366	116 323	153 254	145 092	135 897	113 977	140 600	134 199
265 209			218 457			289 007	1 039 971	
3 478	3 472	3 474	3 493	3 469	3 462	3 440	3 488	3 463
1 213	1 211	1 213	1 221	1 228	1 219	1 219	1 219	1 226
4 691	4 683	4 687	4 714	4 697	4 681	4 659	4 708	4 689
686 850	371 138	582 287	655 804	652 979	602 505	557 898	605 905	624 644
1 270 029			1 148 589			1 554 379	5 305 767	
6 093	6 059	6 077	6 109	6 135	6 098	6 114	6 086	6 081
2 536	2 517	2 525	2 527	2 536	2 525	2 522	2 525	2 523
8 629	8 576	8 602	8 636	8 671	8 623	8 636	8 611	8 604
1 200 492	895 623	951 931	1 152 014	1 204 256	1 103 993	1 030 164	1 114 700	1 160 683
2 498 123			2 240 727			3 378 181	10 778 078	
1 802	1 787	1 786	1 770	1 759	1 731	1 724	1 787	1 711
412	403	405	403	407	402	402	412	405
2 214	2 190	2 191	2 173	2 166	2 133	2 126	2 199	2 116
311 792	161 037	221 737	300 927	290 355	259 620	237 439	269 126	269 706
535 617			422 567			582 897	2 026 561	
39 009	39 252	39 242	39 313	39 314	39 390	39 242	38 984	39 303
10 778	10 875	10 844	10 854	10 853	10 871	10 913	10 776	10 948
49 787	50 127	50 086	50 167	50 167	50 261	50 155	49 761	50 251
7 232 889	4 651 939	5 959 855	7 140 053	6 958 688	6 438 284	5 739 477	6 428 694	6 558 016
11 057 196			9 861 027			13 071 603	44 484 464	
13 644	13 812	13 722	13 772	13 784	13 770	13 708	13 617	13 741
3 526	3 518	3 532	3 536	3 536	3 559	3 596	3 510	3 602
17 170	17 330	17 254	17 308	17 320	17 329	17 304	17 128	17 343
2 534 065	1 569 321	2 117 398	2 465 693	2 413 896	2 234 970	1 971 228	2 224 783	2 215 722
3 568 320			3 253 910			4 215 150	14 416 069	
4 619	4 642	4 616	4 592	4 601	4 620	4 579	4 594	4 569
1 488	1 501	1 483	1 488	1 477	1 490	1 495	1 484	1 502
6 107	6 143	6 099	6 080	6 078	6 110	6 074	6 078	6 071
888 666	584 874	738 615	887 105	856 238	790 332	724 876	796 283	823 395
1 423 661			1 232 369			1 787 548	5 729 181	
3 117	3 085	3 200	3 173	3 156	3 123	3 096	3 080	3 109
848	860	901	877	880	870	875	860	888
3 965	3 945	4 101	4 050	4 036	3 993	3 971	3 940	3 997
556 339	446 364	456 741	549 622	569 893	486 927	471 439	502 932	488 487
918 532			821 999			1 071 754	3 674 660	
730	742	724	732	741	750	757	744	766
174	177	178	176	178	179	179	182	187
904	919	902	908	919	929	936	926	953
134 072	83 812	119 701	140 162	133 189	126 971	117 611	125 946	134 536
195 998			171 242			238 308	824 076	
7 465	7 555	7 590	7 612	7 633	7 712	7 727	7 519	7 731
1 735	1 811	1 745	1 754	1 764	1 759	1 762	1 724	1 768
9 200	9 366	9 335	9 366	9 397	9 471	9 489	9 243	9 499
1 318 299	912 464	1 060 891	1 311 711	1 278 751	1 198 382	1 074 903	1 178 242	1 238 427
2 048 219			1 841 157			2 394 404	8 193 560	
2 041	2 030	2 008	2 016	2 026	2 029	2 020	2 021	2 023
799	797	790	796	795	795	796	795	792
2 840	2 827	2 798	2 812	2 821	2 824	2 816	2 816	2 815
421 604	248 445	305 095	412 197	398 865	378 037	313 289	370 355	384 710
669 246			542 366			730 182	2 591 604	
7 393	7 386	7 382	7 416	7 373	7 386	7 355	7 408	7 364
2 208	2 211	2 215	2 227	2 223	2 219	2 210	2 219	2 209
9 601	9 597	9 597	9 643	9 596	9 605	9 565	9 627	9 573
1 379 844	806 659	1 161 414	1 373 563	1 307 856	1 222 665	1 066 131	1 230 150	1 272 739
2 233 220			1 997 984			2 634 257	9 055 314	

(2) Activiteitenomenclatuur NACE-BEL : afdelingen en groepen (2-3 cijfers).

(3) Voorlopige cijfers.

(4) Tot december 1998 uren-arbeiders, vanaf januari 1999 uren gepresteerd door de werknemers (bedienden en arbeiders).

(5) Brutolonen en -weden van de werknemers tewerkgesteld in de industriële afdelingen (in duizend BEF).

.. Vertrouwelijke cijfers.

MAANDSTATISTIEK VAN DE INDUSTRIËLE PRODUCTIE - PRODCOM

Tewerkstelling, uren en lonen volgens de hoofactiviteit (2) van de vestiging (3)

Nace (2)	Omschrijving		1999			
			2	3	4	5
29	Vervaardiging van machines, apparaten en werktuigen	Aantal arbeiders	30 361	30 280	30 086	29 985
		Aantal bedienden	14 192	14 248	14 182	14 219
		Totaal	44 553	44 528	44 268	44 204
		Aantal uren (4)	5 911 820	6 738 558	6 087 901	5 318 596
		Trimestriële lonen (5)		11 143 382		
291	- Vervaardiging van motoren en mechanisch drijfwerk, excl. motoren voor luchtvaart, motorvoertuigen en rijwielen	Aantal arbeiders	5 209	5 212	5 200	5 172
		Aantal bedienden	3 213	3 218	3 183	3 178
		Totaal	8 422	8 430	8 383	8 350
		Aantal uren (4)	1 106 223	1 269 039	1 135 694	978 582
		Trimestriële lonen (5)		2 299 108		
292	- Vervaardiging van machines voor algemeen gebruik	Aantal arbeiders	8 456	8 459	8 344	8 425
		Aantal bedienden	4 179	4 188	4 169	4 238
		Totaal	12 635	12 647	12 513	12 663
		Aantal uren (4)	1 720 504	1 984 055	1 772 156	1 571 857
		Trimestriële lonen (5)		3 040 701		
293	- Vervaardiging van machines voor de landbouw en de bosbouw	Aantal arbeiders	2 598	2 581	2 571	2 561
		Aantal bedienden	728	729	726	731
		Totaal	3 326	3 310	3 297	3 292
		Aantal uren (4)	469 185	543 647	488 231	417 423
		Trimestriële lonen (5)		759 491		
294	- Vervaardiging van gereedschapswerktuigen	Aantal arbeiders	1 615	1 615	1 607	1 502
		Aantal bedienden	701	710	712	674
		Totaal	2 316	2 325	2 319	2 176
		Aantal uren (4)	316 910	365 265	331 161	271 015
		Trimestriële lonen (5)		608 671		
295	- Vervaardiging van overige machines voor specifieke doeleinden	Aantal arbeiders	10 145	10 066	10 020	9 985
		Aantal bedienden	4 410	4 444	4 438	4 444
		Totaal	14 555	14 510	14 458	14 429
		Aantal uren (4)	1 874 130	2 082 176	1 927 797	1 707 630
		Trimestriële lonen (5)		3 656 521		
296	- Vervaardiging van wapens en munitie	Aantal arbeiders	894	894	898	889
		Aantal bedienden	492	489	488	491
		Totaal	1 386	1 383	1 386	1 380
		Aantal uren (4)	181 266	213 381	181 357	154 666
		Trimestriële lonen (5)		396 276		
297	- Vervaardiging van huishoudapparaten	Aantal arbeiders	1 444	1 453	1 446	1 451
		Aantal bedienden	469	470	466	463
		Totaal	1 913	1 923	1 912	1 914
		Aantal uren (4)	243 602	280 995	251 505	217 423
		Trimestriële lonen (5)		382 614		
30	Vervaardiging van kantoorcomputers en computers	Aantal arbeiders	552	544	543	531
		Aantal bedienden	1 224	1 217	1 240	1 246
		Totaal	1 776	1 761	1 783	1 777
		Aantal uren (4)	234 845	274 192	254 002	222 789
		Trimestriële lonen (5)		505 754		
31	Vervaardiging van elektrische machines en apparaten	Aantal arbeiders	17 662	17 755	17 564	17 600
		Aantal bedienden	8 559	8 691	8 445	8 664
		Totaal	26 221	26 446	26 009	26 264
		Aantal uren (4)	3 310 130	3 903 852	3 462 410	3 073 055
		Trimestriële lonen (5)		6 552 227		
311	- Vervaardiging van elektromotoren en van elektrische generatoren en transformatoren	Aantal arbeiders	2 408	2 441	2 340	2 416
		Aantal bedienden	1 743	1 842	1 691	1 878
		Totaal	4 151	4 283	4 031	4 294
		Aantal uren (4)	541 506	661 589	536 113	494 368
		Trimestriële lonen (5)		1 190 782		
312	- Vervaardiging van schakel- en verdeelinrichtingen	Aantal arbeiders	4 372	4 393	4 385	4 400
		Aantal bedienden	1 994	2 009	1 911	1 920
		Totaal	6 366	6 402	6 296	6 320
		Aantal uren (4)	840 888	987 544	861 105	754 353
		Trimestriële lonen (5)		1 565 186		

(2) Activiteitennomenclatuur NACE-BEL : afdelingen en groepen (2-3 cijfers).

(3) Voorlopige cijfers.

(4) Tot december 1998 uren-arbeiders, vanaf januari 1999 uren gepresteerd door de werknemers (bedienden en arbeiders).

(5) Brutolonen en -weden van de werknemers tewerkgesteld in de industriële afdelingen (in duizend BEF).

.. Vertrouwelijke cijfers.

MAANDSTATISTIEK VAN DE INDUSTRIELE PRODUCTIE - PRODCOM

Tewerkstelling, uren en lonen volgens de hoofdactiviteit (2) van de vestiging (3)

							1999	2000
6	7	8	9	10	11	12		1
30 070	29 993	29 867	29 876	29 902	30 015	29 906	30 063	29 810
14 197	14 172	14 260	14 235	14 163	14 198	14 117	14 201	13 936
44 267	44 165	44 127	44 111	44 065	44 213	44 023	44 264	43 746
6 486 075	3 991 399	5 065 454	6 347 855	6 122 151	5 653 138	5 092 077	5 738 043	5 879 592
11 308 926			10 035 540			12 719 251	45 207 099	
5 216	5 119	5 145	5 169	5 117	5 200	5 138	5 172	4 943
3 145	3 110	3 128	3 137	3 079	3 074	3 087	3 147	2 963
8 361	8 229	8 273	8 306	8 196	8 274	8 225	8 320	7 906
1 170 980	800 941	1 004 561	1 158 309	1 099 795	1 033 269	948 814	1 068 605	1 015 456
2 296 787			2 101 407			2 524 514	9 221 816	
8 460	8 448	8 384	8 436	8 464	8 520	8 569	8 453	8 690
4 274	4 306	4 364	4 334	4 342	4 365	4 332	4 274	4 284
12 734	12 754	12 748	12 770	12 806	12 885	12 901	12 728	12 974
1 912 956	1 313 496	1 504 233	1 862 173	1 824 589	1 700 585	1 554 008	1 705 067	1 764 330
3 058 704			2 882 297			3 707 623	12 689 325	
2 552	2 544	2 356	2 362	2 363	2 373	2 366	2 485	2 408
719	718	719	713	720	723	716	724	723
3 271	3 262	3 075	3 075	3 083	3 096	3 082	3 209	3 131
504 110	272 976	261 711	422 583	412 047	378 928	352 253	417 374	451 554
785 923			521 390			728 458	2 795 262	
1 503	1 517	1 534	1 545	1 546	1 538	1 539	1 556	1 539
665	668	673	677	683	683	680	685	702
2 168	2 185	2 207	2 222	2 229	2 221	2 219	2 241	2 241
328 100	207 709	231 893	339 336	321 804	295 510	262 250	299 298	311 148
547 006			483 045			592 120	2 230 842	
10 016	10 028	10 080	9 979	10 016	9 987	9 946	10 039	9 897
4 445	4 431	4 434	4 433	4 396	4 407	4 391	4 423	4 365
14 461	14 459	14 514	14 412	14 412	14 394	14 337	14 463	14 262
2 112 463	1 174 635	1 677 342	2 091 726	2 002 645	1 827 720	1 582 887	1 832 968	1 918 037
3 736 048			3 350 336			4 293 942	15 036 847	
900	897	921	940	941	938	926	911	912
490	477	478	479	479	482	468	483	460
1 390	1 374	1 399	1 419	1 420	1 420	1 394	1 395	1 372
185 352	78 633	181 489	196 849	199 545	181 998	171 595	175 978	181 633
494 368			358 027			402 174	1 650 845	
1 423	1 440	1 447	1 445	1 455	1 459	1 422	1 444	1 421
459	462	464	462	464	464	443	462	439
1 882	1 902	1 911	1 907	1 919	1 923	1 865	1 906	1 860
272 114	143 009	204 225	276 879	261 726	235 128	220 270	238 750	237 434
390 090			339 038			470 420	1 582 162	
528	528	530	522	536	526	520	533	538
1 242	1 236	1 266	1 257	1 253	1 260	1 262	1 243	1 287
1 770	1 764	1 796	1 779	1 789	1 786	1 782	1 777	1 825
272 627	188 670	226 894	266 818	261 814	243 600	235 078	243 726	257 710
476 735			446 296			582 579	2 011 364	
17 532	17 785	17 698	17 780	17 861	17 915	17 821	17 724	17 956
8 556	8 652	8 683	8 722	8 798	8 769	8 749	8 652	8 956
26 088	26 437	26 381	26 502	26 659	26 684	26 570	26 376	26 912
3 779 260	2 341 040	3 044 346	3 750 339	3 718 123	3 434 863	3 029 781	3 359 017	3 493 489
6 934 629			6 236 038			7 949 013	27 671 907	
2 377	2 385	2 387	2 380	2 399	2 372	2 351	2 387	2 326
1 796	1 774	1 758	1 742	1 842	1 802	1 797	1 780	1 910
4 173	4 159	4 145	4 122	4 241	4 174	4 148	4 168	4 236
602 478	329 266	511 382	582 973	589 016	526 106	471 026	536 128	534 893
1 238 946			1 150 561			1 295 112	4 875 401	
4 425	4 497	4 509	4 495	4 506	4 533	4 536	4 452	4 600
1 925	1 946	1 972	1 976	1 978	1 978	1 978	1 965	2 022
6 350	6 443	6 481	6 471	6 484	6 511	6 514	6 417	6 622
900 984	669 564	795 882	935 203	887 042	826 846	747 353	838 730	884 247
1 525 166			1 458 674			1 855 882	6 404 908	

(2) Activiteitenomenclatuur NACE-BEL : afdelingen en groepen (2-3 cijfers).

(3) Voorlopige cijfers.

(4) Tot december 1998 uren-arbeiders, vanaf januari 1999 uren gepresteerd door de werknemers (bedienden en arbeiders).

(5) Brutolonen en -weden van de werknemers tewerkgesteld in de industriële afdelingen (in duizend BEF).

.. Vertrouwelijke cijfers.

MAANDSTATISTIEK VAN DE INDUSTRIELE PRODUCTIE - PRODCOM

Tewerkstelling, uren en lonen volgens de hoofdactiviteit (2) van de vestiging (3)

Nace (2)	Omschrijving		1999			
			2	3	4	5
313	- Vervaardiging van geïsoleerde kabels en draad	Aantal arbeiders	1 655	1 651	1 655	1 656
		Aantal bedienden	565	565	571	569
		Totaal	2 220	2 216	2 226	2 225
		Aantal uren (4)	284 271	336 309	303 855	260 522
		Trimestriële lonen (5)		535 594		
314	- Vervaardiging van accumulatoren en elektrische batterijen	Aantal arbeiders	1 510	1 521	1 508	1 520
		Aantal bedienden	392	392	389	393
		Totaal	1 902	1 913	1 897	1 913
		Aantal uren (4)	235 013	272 109	234 693	206 168
		Trimestriële lonen (5)		491 928		
315	- Vervaardiging van elektrische lampen en verlichtingsapparaten	Aantal arbeiders	3 557	3 586	3 554	3 557
		Aantal bedienden	1 400	1 448	1 463	1 482
		Totaal	4 957	5 034	5 017	5 039
		Aantal uren (4)	566 919	701 989	664 159	593 775
		Trimestriële lonen (5)		1 056 623		
316	- Vervaardiging van elektrische benodigdheden	Aantal arbeiders	4 160	4 163	4 122	4 051
		Aantal bedienden	2 465	2 435	2 420	2 422
		Totaal	6 625	6 598	6 542	6 473
		Aantal uren (4)	841 533	944 312	862 485	763 869
		Trimestriële lonen (5)		1 712 114		
32	Vervaardiging van audio-, video- en telecommunicatieapparatuur	Aantal arbeiders	7 306	7 260	7 073	7 045
		Aantal bedienden	7 934	7 904	8 048	7 932
		Totaal	15 240	15 164	15 121	14 977
		Aantal uren (4)	1 964 787	2 210 965	2 013 741	1 839 385
		Trimestriële lonen (5)		4 169 389		
321	- Vervaardiging van elektronische onderdelen	Aantal arbeiders	2 636	2 613	2 596	2 583
		Aantal bedienden	1 172	1 186	1 196	1 279
		Totaal	3 808	3 799	3 792	3 862
		Aantal uren (4)	480 613	575 052	495 714	454 763
		Trimestriële lonen (5)		928 150		
322	- Vervaardiging van zend- en transmissieapparatuur	Aantal arbeiders	1 841	1 837	1 888	1 855
		Aantal bedienden	4 553	4 517	4 619	4 442
		Totaal	6 394	6 354	6 507	6 297
		Aantal uren (4)	833 974	865 774	907 247	838 613
		Trimestriële lonen (5)		1 844 985		
323	- Vervaardiging van audio- en videoapparatuur	Aantal arbeiders	2 829	2 810	2 589	2 607
		Aantal bedienden	2 209	2 201	2 233	2 211
		Totaal	5 038	5 011	4 822	4 818
		Aantal uren (4)	650 200	770 139	610 780	546 009
		Trimestriële lonen (5)		1 396 254		
32A	- 32.A=32.2+32.3 Vervaardiging van audio-, video- en telecommunicatieapparatuur	Aantal arbeiders	4 670	4 647	4 477	4 462
		Aantal bedienden	6 762	6 718	6 852	6 653
		Totaal	11 432	11 365	11 329	11 115
		Aantal uren (4)	1 484 174	1 635 913	1 518 027	1 384 622
		Trimestriële lonen (5)		3 241 239		
33	Vervaardiging van medische apparatuur, van precisie- en optische instrumenten en van uurwerken	Aantal arbeiders	3 812	3 774	3 737	3 713
		Aantal bedienden	3 092	3 009	2 972	2 970
		Totaal	6 904	6 783	6 709	6 683
		Aantal uren (4)	913 751	1 061 451	941 325	853 948
		Trimestriële lonen (5)		1 654 708		
331	- Vervaardiging van medische apparatuur en instrumenten en van orthopedische artikelen	Aantal arbeiders	1 282	1 281	1 184	1 195
		Aantal bedienden	715	722	648	645
		Totaal	1 997	2 003	1 832	1 840
		Aantal uren (4)	264 371	310 403	251 938	240 994
		Trimestriële lonen (5)		464 944		
332	- Vervaardiging van wetenschappelijke en technische instrumenten	Aantal arbeiders	2 142	2 100	2 162	2 121
		Aantal bedienden	1 941	1 857	1 888	1 872
		Totaal	4 083	3 957	4 050	3 993
		Aantal uren (4)	540 426	627 340	574 011	509 260
		Trimestriële lonen (5)		1 005 567		

(2) Activiteitennomenclatuur NACE-BEL : afdelingen en groepen (2-3 cijfers).

(3) Voorlopige cijfers.

(4) Tot december 1998 uren-arbeiders, vanaf januari 1999 uren gepresteerd door de werknemers (bedienden en arbeiders).

(5) Brutolonen en -weden van de werknemers tewerkgesteld in de industriële afdelingen (in duizend BEF).

.. Vertrouwelijke cijfers.

MAANDSTATISTIEK VAN DE INDUSTRIELE PRODUCTIE - PRODCOM

Tewerkstelling, uren en lonen volgens de hoofdactiviteit (2) van de vestiging (3)

							1999	2000
6	7	8	9	10	11	12		1
1 634	1 634	1 637	1 641	1 650	1 649	1 653	1 648	1 644
564	569	572	572	575	578	575	569	584
2 198	2 203	2 209	2 213	2 225	2 227	2 228	2 218	2 228
319 133	144 973	294 860	324 151	310 058	283 586	288 696	286 054	315 470
612 253			503 198			710 959	2 362 004	
1 538	1 531	1 544	1 581	1 579	1 573	1 541	1 537	1 538
392	395	395	399	399	399	397	394	396
1 930	1 926	1 939	1 980	1 978	1 972	1 938	1 931	1 934
254 298	136 641	203 124	264 429	264 531	242 077	197 161	229 639	243 030
510 011			435 606			566 352	2 003 897	
3 520	3 536	3 523	3 515	3 548	3 587	3 606	3 555	3 625
1 467	1 458	1 465	1 490	1 491	1 507	1 516	1 464	1 564
4 987	4 994	4 988	5 005	5 039	5 094	5 122	5 020	5 189
777 905	331 824	551 586	737 184	745 795	725 223	569 050	629 796	636 975
1 161 974			1 074 875			1 485 770	4 779 242	
4 038	4 202	4 098	4 168	4 179	4 201	4 134	4 143	4 223
2 412	2 510	2 521	2 543	2 513	2 505	2 486	2 476	2 480
6 450	6 712	6 619	6 711	6 692	6 706	6 620	6 619	6 703
924 462	728 772	687 512	906 399	921 681	831 025	756 495	838 666	878 874
1 886 279			1 613 124			2 034 938	7 246 455	
7 054	6 935	6 983	7 043	7 094	7 075	7 027	7 108	7 119
7 909	7 894	7 941	8 091	8 031	7 977	8 039	7 962	8 249
14 963	14 829	14 924	15 134	15 125	15 052	15 066	15 070	15 368
2 228 149	1 387 051	1 787 828	2 202 096	1 965 764	1 781 306	1 789 195	1 929 316	1 977 791
4 303 134			3 956 440			4 992 940	17 421 903	
2 470	2 468	2 485	2 473	2 489	2 512	2 487	2 538	2 600
1 263	1 281	1 313	1 343	1 357	1 351	1 350	1 271	1 399
3 733	3 749	3 798	3 816	3 846	3 863	3 837	3 809	3 999
548 352	352 147	436 179	549 843	523 865	479 184	460 734	487 828	529 735
894 225			849 170			1 133 065	3 804 610	
1 890	1 815	1 824	1 807	1 826	1 794	1 793	1 831	1 850
4 420	4 376	4 376	4 494	4 422	4 358	4 419	4 460	4 546
6 310	6 191	6 200	6 301	6 248	6 152	6 212	6 291	6 396
912 172	673 614	797 925	886 615	772 180	730 170	722 115	812 730	806 511
2 029 595			1 810 731			2 368 117	8 053 428	
2 694	2 652	2 674	2 763	2 779	2 769	2 747	2 738	2 669
2 226	2 237	2 252	2 254	2 252	2 268	2 270	2 230	2 304
4 920	4 889	4 926	5 017	5 031	5 037	5 017	4 969	4 973
767 625	361 290	553 724	765 638	669 719	571 952	606 346	628 758	641 545
1 379 314			1 296 539			1 491 758	5 563 865	
4 584	4 467	4 498	4 570	4 605	4 563	4 540	4 570	4 519
6 646	6 613	6 628	6 748	6 674	6 626	6 689	6 690	6 850
11 230	11 080	11 126	11 318	11 279	11 189	11 229	11 260	11 369
1 679 797	1 034 904	1 351 649	1 652 253	1 441 899	1 302 122	1 328 461	1 441 488	1 448 056
3 408 909			3 107 270			3 859 875	13 617 293	
3 772	3 717	3 793	3 735	3 690	3 714	3 653	3 737	3 775
3 051	2 951	3 042	2 996	2 923	3 048	2 907	3 010	2 911
6 823	6 668	6 835	6 731	6 613	6 762	6 560	6 748	6 686
1 018 780	698 613	822 633	959 957	939 033	882 252	833 893	905 509	900 202
1 989 544			1 450 739			1 833 939	6 928 930	
1 207	1 203	1 216	1 213	1 179	1 179	1 157	1 215	1 186
645	646	649	661	642	644	635	663	640
1 852	1 849	1 865	1 874	1 821	1 823	1 792	1 878	1 826
272 653	172 661	219 379	268 210	252 553	237 975	236 516	249 487	239 626
745 889			365 934			462 933	2 039 700	
2 167	2 116	2 178	2 124	2 110	2 133	2 093	2 126	2 203
1 949	1 847	1 926	1 873	1 815	1 935	1 803	1 893	1 800
4 116	3 963	4 104	3 997	3 925	4 068	3 896	4 019	4 003
622 781	437 140	503 696	572 589	568 806	535 203	494 235	546 129	546 042
1 045 219			892 015			1 135 447	4 078 248	

(2) Activiteitennomenclatuur NACE-BEL : afdelingen en groepen (2-3 cijfers).

(3) Voorlopige cijfers.

(4) Tot december 1998 uren-arbeiders, vanaf januari 1999 uren gepresteerd door de werknemers (bedienden en arbeiders).

(5) Brutolonen en -wetten van de werknemers tewerkgesteld in de industriële afdelingen (in duizend BEF).

.. Vertrouwelijke cijfers.

MAANDSTATISTIEK VAN DE INDUSTRIELE PRODUCTIE - PRODCOM

Tewerkstelling, uren en lonen volgens de hoofdactiviteit (2) van de vestiging (3)

Nace (2)	Omschrijving		1999			
			2	3	4	5
333	- Vervaardiging van controleapparatuur van industriële processen	Aantal arbeiders	56	55	57	61
		Aantal bedienden	232	234	234	245
		Totaal	288	289	291	306
		Aantal uren (4)	39 650	43 767	42 908	41 833
		Trimestriële lonen (5)		74 150		
334	- Vervaardiging van optische instrumenten en van foto- en filmapparatuur	Aantal arbeiders	229	235	231	233
		Aantal bedienden	184	177	183	188
		Totaal	413	412	414	421
		Aantal uren (4)	53 974	62 091	56 487	49 228
		Trimestriële lonen (5)		86 376		
335	- Vervaardiging van uurwerken	Aantal arbeiders	103	103	103	103
		Aantal bedienden	20	19	19	20
		Totaal	123	122	122	123
		Aantal uren (4)	15 330	17 850	15 981	12 633
		Trimestriële lonen (5)		23 671		
34	Vervaardiging en assemblage van auto's, aanhangwagens en opleggers	Aantal arbeiders	42 793	42 609	42 401	42 372
		Aantal bedienden	6 205	6 210	6 225	6 254
		Totaal	48 998	48 819	48 626	48 626
		Aantal uren (4)	5 984 765	7 034 990	6 267 794	5 597 546
		Trimestriële lonen (5)		11 718 012		
341	- Vervaardiging en assemblage van auto's	Aantal arbeiders	31 088	30 820	30 631	30 613
		Aantal bedienden	3 670	3 672	3 684	3 690
		Totaal	34 758	34 492	34 315	34 303
		Aantal uren (4)	4 116 184	4 879 853	4 304 137	3 880 220
		Trimestriële lonen (5)		8 555 379		
342	- Vervaardiging van carrosserieën, aanhangwagens en caravans	Aantal arbeiders	4 895	4 967	4 950	4 969
		Aantal bedienden	962	970	966	974
		Totaal	5 857	5 937	5 916	5 943
		Aantal uren (4)	759 126	878 838	805 636	697 894
		Trimestriële lonen (5)		1 277 300		
343	- Vervaardiging van onderdelen en accessoires voor motorvoertuigen en motoren daarvan	Aantal arbeiders	6 810	6 822	6 820	6 790
		Aantal bedienden	1 573	1 568	1 575	1 590
		Totaal	8 383	8 390	8 395	8 380
		Aantal uren (4)	1 109 455	1 276 299	1 158 021	1 019 432
		Trimestriële lonen (5)		1 885 333		
35	Vervaardiging van overige transportmiddelen	Aantal arbeiders	5 042	5 076	5 056	5 170
		Aantal bedienden	4 453	4 466	4 452	4 298
		Totaal	9 495	9 542	9 508	9 468
		Aantal uren (4)	1 138 588	1 388 804	1 211 670	1 103 779
		Trimestriële lonen (5)		2 392 808		
353	- Vervaardiging van lucht- en ruimtevaartuigen	Aantal arbeiders	2 716	2 730	2 689	2 783
		Aantal bedienden	3 752	3 737	3 726	3 560
		Totaal	6 468	6 467	6 415	6 343
		Aantal uren (4)	772 701	894 889	798 592	746 714
		Trimestriële lonen (5)		1 712 344		
354	- Vervaardiging van motorrijwielen en rijwielen	Aantal arbeiders	421	423	422	428
		Aantal bedienden	114	116	118	121
		Totaal	535	539	540	549
		Aantal uren (4)	70 380	81 817	76 463	66 831
		Trimestriële lonen (5)		97 292		
35B	- =35.1+35.2+35.5 Verv. van overige transportmiddelen n.e.g., m.i.v. scheepsbouw en rollend spoorwegmaterieel	Aantal arbeiders	1 905	1 923	1 945	1 959
		Aantal bedienden	587	613	608	617
		Totaal	2 492	2 536	2 553	2 576
		Aantal uren (4)	295 507	412 098	336 615	290 234
		Trimestriële lonen (5)		583 172		
36	Vervaardiging van meubels; overige industrie	Aantal arbeiders	17 778	17 632	17 654	17 722
		Aantal bedienden	3 429	3 398	3 385	3 430
		Totaal	21 207	21 030	21 039	21 152
		Aantal uren (4)	2 682 868	3 114 193	2 662 317	2 356 140
		Trimestriële lonen (5)		3 835 541		

(2) Activiteitsnomenclatuur NACE-BEL : afdelingen en groepen (2-3 cijfers).

(3) Voorlopige cijfers.

(4) Tot december 1998 uren-arbeiders, vanaf januari 1999 uren gepresteerd door de werknemers (bedienden en arbeiders).

(5) Brutolonen en -weden van de werknemers tewerkgesteld in de industriële afdelingen (in duizend BEF).

.. Vertrouwelijke cijfers.

MAANDSTATISTIEK VAN DE INDUSTRIËLE PRODUCTIE - PRODCOM

Tewerkstelling, uren en lonen volgens de hoofdactiviteit (2) van de vestiging (3)

							1999	2000
6	7	8	9	10	11	12		1
65	67	69	68	69	73	77	64	69
249	252	261	256	262	266	264	248	263
314	319	330	324	331	339	341	313	332
48 489	36 779	39 429	45 983	45 769	42 266	39 837	41 829	47 449
82 617			86 480			97 283	340 530	
230	227	226	227	229	226	226	229	225
188	187	188	189	188	187	190	186	192
418	414	414	416	417	413	416	415	417
59 527	43 221	49 022	57 872	57 150	53 561	52 685	54 173	55 060
90 173			85 769			112 198	374 516	
103	104	104	103	103	103	100	102	92
20	19	18	17	16	16	15	18	16
123	123	122	120	119	119	115	121	108
15 330	8 812	11 107	15 303	14 755	13 247	10 620	13 890	12 025
25 646			20 541			26 078	95 936	
42 482	42 336	42 398	42 427	42 552	42 566	42 204	42 505	42 836
6 252	6 217	6 289	6 322	6 341	6 374	6 351	6 271	6 429
48 734	48 553	48 687	48 749	48 893	48 940	48 555	48 776	49 265
6 952 816	4 194 178	5 257 631	6 571 669	6 620 883	5 941 804	5 436 188	6 033 150	6 116 944
12 267 511			10 076 557			14 325 983	48 388 063	
30 592	30 489	30 525	30 513	30 523	30 417	30 123	30 627	30 556
3 690	3 640	3 671	3 677	3 671	3 680	3 666	3 675	3 683
34 282	34 129	34 196	34 190	34 194	34 097	33 789	34 303	34 239
4 887 700	2 803 040	3 727 617	4 511 546	4 587 312	4 031 020	3 711 191	4 169 648	4 112 068
9 050 315			7 377 793			10 499 149	35 482 636	
4 993	5 011	5 043	5 096	5 115	5 117	5 069	5 010	5 211
981	985	996	1 008	1 001	1 006	1 000	983	1 001
5 974	5 996	6 039	6 104	6 116	6 123	6 069	5 993	6 212
840 376	519 369	646 408	852 887	835 806	763 128	705 396	756 926	830 761
1 326 766			1 173 580			1 713 710	5 491 356	
6 897	6 836	6 830	6 818	6 914	7 032	7 012	6 866	7 069
1 581	1 592	1 622	1 637	1 669	1 688	1 685	1 612	1 745
8 478	8 428	8 452	8 455	8 583	8 720	8 697	8 479	8 814
1 224 740	871 769	883 606	1 207 236	1 197 765	1 147 656	1 019 601	1 106 575	1 174 115
1 890 430			1 525 184			2 113 124	7 414 071	
5 195	5 177	5 159	5 107	5 153	5 136	5 139	5 124	5 189
4 315	4 270	4 316	4 310	4 332	4 426	4 492	4 387	4 512
9 510	9 447	9 475	9 417	9 485	9 562	9 631	9 511	9 701
1 288 080	847 493	1 054 743	1 246 010	1 219 932	1 117 418	1 093 894	1 160 073	1 227 616
2 526 396			2 524 516			2 883 565	10 327 285	
2 792	2 711	2 741	2 742	2 744	2 763	2 788	2 744	2 787
3 560	3 499	3 558	3 569	3 576	3 687	3 751	3 646	3 755
6 352	6 210	6 299	6 311	6 320	6 450	6 539	6 390	6 542
838 325	578 803	698 592	828 150	805 036	752 481	767 099	773 150	822 589
1 720 869			1 767 132			1 879 463	7 079 808	
430	445	439	438	434	432	429	429	442
121	121	118	118	118	117	119	118	119
551	566	557	556	552	549	548	548	561
78 574	55 293	53 479	68 790	68 636	61 379	56 915	66 928	75 318
100 050			89 461			116 629	403 432	
1 973	2 021	1 979	1 927	1 975	1 941	1 922	1 950	1 960
634	650	640	623	638	622	622	621	638
2 607	2 671	2 619	2 550	2 613	2 563	2 544	2 572	2 598
371 181	213 397	302 672	349 070	346 260	303 558	269 880	319 994	329 709
705 477			667 923			887 473	2 844 045	
17 663	17 304	17 384	17 320	17 313	17 354	17 510	17 536	17 391
3 443	3 397	3 411	3 385	3 409	3 391	3 443	3 413	3 444
21 106	20 701	20 795	20 705	20 722	20 745	20 953	20 949	20 835
2 927 700	1 581 124	2 081 843	2 903 711	2 795 164	2 598 493	2 324 773	2 562 965	2 671 626
3 886 077			3 542 601			4 260 606	15 524 825	

(2) Activiteitennomenclatuur NACE-BEL : afdelingen en groepen (2-3 cijfers).

(3) Voorlopige cijfers.

(4) Tot december 1998 uren-arbeiders, vanaf januari 1999 uren gepresteerd door de werknemers (bedienden en arbeiders).

(5) Brutolonen en -weden van de werknemers tewerkgesteld in de industriële afdelingen (in duizend BEF).

.. Vertrouwelijke cijfers.

MAANDSTATISTIEK VAN DE INDUSTRIËLE PRODUCTIE - PRODCOM

Tewerkstelling, uren en lonen volgens de hoofdactiviteit (2) van de vestiging (3)

Nace (2)	Omschrijving		1999			
			2	3	4	5
361	- Vervaardiging van meubels	Aantal arbeiders	14 508	14 403	14 408	14 480
		Aantal bedienden	2 597	2 580	2 561	2 603
		Totaal	17 105	16 983	16 969	17 083
		Aantal uren (4)	2 208 181	2 578 716	2 193 211	1 947 480
		Trimestriële lonen (5)		3 148 217		
362	- Bewerking van edelstenen en vervaardiging van juwelen	Aantal arbeiders	1 774	1 767	1 787	1 789
		Aantal bedienden	367	368	370	374
		Totaal	2 141	2 135	2 157	2 163
		Aantal uren (4)	227 947	256 775	220 686	200 400
		Trimestriële lonen (5)		292 927		
364	- Vervaardiging van sportartikelen	Aantal arbeiders	115	110	109	108
		Aantal bedienden	32	24	24	23
		Totaal	147	134	133	131
		Aantal uren (4)	19 784	21 099	19 788	17 562
		Trimestriële lonen (5)		21 776		
365	- Vervaardiging van spellen en speelgoed	Aantal arbeiders	437	437	440	436
		Aantal bedienden	141	139	139	142
		Totaal	578	576	579	578
		Aantal uren (4)	70 044	83 825	76 514	55 573
		Trimestriële lonen (5)		123 355		
36A	- =36.3+36.6 Overige industrie, m.i.v. de vervaardiging van muziekinstrumenten	Aantal arbeiders	944	915	910	909
		Aantal bedienden	292	287	291	288
		Totaal	1 236	1 202	1 201	1 197
		Aantal uren (4)	156 912	173 778	152 118	135 125
		Trimestriële lonen (5)		249 266		
Totaal		Aantal arbeiders	374 246	373 706	372 678	373 322
		Aantal bedienden	157 742	157 895	157 870	158 276
		Totaal	531 988	531 601	530 548	531 598
		Aantal uren (4)	67 621 115	78 152 589	70 288 990	63 053 467
		Trimestriële lonen (5)		128 556 101		

(2) Activiteitsnomenclatuur NACE-BEL : afdelingen en groepen (2-3 cijfers).

(3) Voorlopige cijfers.

(4) Tot december 1998 uren-arbeiders, vanaf januari 1999 uren gepresteerd door de werknemers (bedienden en arbeiders).

(5) Brutolonen en -weden van de werknemers tewerkgesteld in de industriële afdelingen (in duizend BEF).

.. Vertrouwelijke cijfers.

MAANDSTATISTIEK VAN DE INDUSTRIELE PRODUCTIE - PRODCOM

Tewerkstelling, uren en lonen volgens de hoofdactiviteit (2) van de vestiging (3)

							1999	2000
6	7	8	9	10	11	12		1
14 449	14 119	14 196	14 079	14 045	14 050	14 200	14 285	14 106
2 620	2 574	2 582	2 548	2 570	2 560	2 600	2 583	2 615
17 069	16 693	16 778	16 627	16 615	16 610	16 800	16 868	16 721
2 432 451	1 184 142	1 808 746	2 382 802	2 266 573	2 120 841	1 863 174	2 103 964	2 187 013
3 195 784			2 936 453			3 407 186	12 687 640	
1 773	1 751	1 763	1 811	1 815	1 837	1 830	1 791	1 811
371	375	374	378	378	372	378	372	374
2 144	2 126	2 137	2 189	2 193	2 209	2 208	2 164	2 185
243 714	245 076	86 693	264 747	290 709	237 354	250 296	228 495	248 243
297 201			271 385			424 142	1 285 655	
106	104	103	101	102	103	104	106	103
23	23	23	23	23	24	24	24	24
129	127	126	124	125	127	128	131	127
20 250	11 436	14 527	16 116	17 404	16 551	12 841	17 296	17 151
22 435			20 892			24 813	89 916	
435	437	432	431	428	431	444	435	444
142	142	143	146	154	152	155	144	155
577	579	575	577	582	583	599	580	599
69 469	42 063	52 920	80 028	67 130	72 041	67 956	67 424	73 886
140 179			110 357			161 365	535 256	
900	893	890	898	923	933	932	916	927
287	283	289	290	284	283	286	287	276
1 187	1 176	1 179	1 188	1 207	1 216	1 218	1 204	1 203
161 816	98 407	118 957	160 018	153 348	151 706	130 506	145 785	145 333
230 478			203 514			243 100	926 358	
374 177	373 714	374 375	374 991	375 442	375 488	373 307	374 208	373 588
158 541	158 442	159 329	159 783	160 007	160 080	159 836	158 782	160 684
532 718	532 156	533 704	534 774	535 449	535 568	533 143	532 991	534 272
74 882 270	49 788 022	60 946 789	74 018 862	72 479 409	67 242 687	62 486 248	67 576 999	69 332 910
134 134 314			119 622 124			155 751 203	538 063 742	

(2) Activiteitennomenclatuur NACE-BEL : afdelingen en groepen (2-3 cijfers).

(3) Voorlopige cijfers.

(4) Tot december 1998 uren-arbeiders, vanaf januari 1999 uren gepresteerd door de werknemers (bedienden en arbeiders).

(5) Brutolonen en -weden van de werknemers tewerkgesteld in de industriële afdelingen (in duizend BEF).

.. Vertrouwelijke cijfers.

Maandstatistiek van de industriële productie - PRODCOM

Waarde van de bestellingen voor bepaalde bedrijfstakken volgens

NACE code	Activiteit	Bestelling	1999			
			2	3	4	5
17	Vervaardiging van textiel m.u.v. textielveredeling	Totaal	16.344	17.855	15.810	15.313
		Waarvan voor het buitenland	12.529	13.752	12.150	11.907
18	Vervaardiging van kleding en bontnijverheid	Totaal	2.460	2.643	1.578	1.279
		Waarvan voor het buitenland	1.059	1.290	711	569
21	Papier- en kartonnijverheid	Totaal	10.506	12.430	11.400	10.658
		Waarvan voor het buitenland	6.620	7.934	7.338	6.994
24	Chemische nijverheid	Totaal	70.859	81.305	75.931	76.394
		Waarvan voor het buitenland	55.217	64.076	59.195	60.052
27	Metallurgie	Totaal	14.825	16.835	15.539	15.756
		Waarvan voor het buitenland	10.760	12.338	10.840	11.652
28	Vervaardiging van produkten van metaal m.u.v. oppervlaktebehandeling en bekleding van metaal	Totaal	15.416	18.923	16.793	16.039
		Waarvan voor het buitenland	6.446	7.738	7.010	6.810
29	Vervaardiging van machines, apparaten en werktuigen	Totaal	19.252	24.517	22.252	20.658
		Waarvan voor het buitenland	13.719	17.217	16.166	14.426
30	Vervaardiging van kantoomachines en computers	Totaal	1.100	1.500	1.991	1.169
		Waarvan voor het buitenland	737	842	852	901
31	Vervaardiging van elektrische machines en apparaten	Totaal	11.716	12.107	11.754	12.152
		Waarvan voor het buitenland	6.728	7.502	6.689	7.535
32	Vervaardiging van audio-, video- en telecommunicatieapparatuur	Totaal	6.802	9.174	8.293	8.760
		Waarvan voor het buitenland	5.292	6.801	6.293	7.266
33	Vervaardiging van medische apparatuur, van precisie- en optische instrumenten en van uurwerken	Totaal	1.940	3.029	2.479	2.208
		Waarvan voor het buitenland	1.053	1.892	1.101	1.107
34	Vervaardiging en assemblage van auto's, aanhangwagens en opleggers	Totaal	44.800	54.793	54.808	47.750
		Waarvan voor het buitenland	39.517	48.906	49.282	43.089
35	Vervaardiging van overige transportmiddelen	Totaal	2.025	3.404	6.854	2.130
		Waarvan voor het buitenland	1.449	2.566	5.925	1.048

de hoofdactiviteit van de vestiging (voorlopige cijfers in miljoenen BEF)

6	7	8	9	10	11	12	1999	2000	NACE code
								1	
16.766	12.815	13.951	19.062	18.173	17.034	15.171	194.569	16.863	17
12.974	10.389	10.901	14.569	13.870	13.246	11.630	150.234	13.019	
1.535	1.612	2.349	2.451	1.790	1.668	1.355	22.603	1.762	18
750	877	1.102	1.274	861	797	579	10.692	839	
12.251	10.233	11.388	12.344	12.755	12.774	12.548	140.494	13.060	21
7.910	6.827	7.456	7.954	8.478	8.552	8.300	91.426	8.923	
84.346	76.918	75.103	86.540	85.794	83.973	85.326	953.168	84.220	24
66.312	61.261	57.864	66.233	66.790	65.428	63.478	740.867	65.578	
16.866	13.140	15.038	17.632	18.306	17.197	15.382	190.538	15.066	27
12.347	10.296	11.106	13.398	13.489	12.889	11.219	140.630	10.905	
19.825	13.414	16.066	19.560	18.345	17.649	17.597	204.378	17.042	28
7.946	5.881	6.773	8.436	8.016	7.546	7.417	86.108	6.605	
25.469	17.529	20.145	22.815	22.828	21.328	33.855	269.191	23.404	29
18.673	12.586	14.348	16.321	16.208	15.514	25.133	192.509	17.644	
1.467	741	1.245	1.403	1.297	1.260	2.039	16.192	1.459	30
906	523	802	887	867	790	984	9.620	641	
12.562	9.900	12.023	14.159	14.693	14.766	12.244	148.840	13.790	31
7.511	6.060	7.539	9.314	9.323	8.823	7.410	90.423	7.976	
9.070	4.679	10.351	9.940	9.376	9.815	10.595	104.323	8.023	32
6.691	3.824	8.156	8.367	7.670	8.142	8.221	82.684	6.271	
2.760	1.794	2.152	2.365	2.859	2.592	2.874	29.217	2.665	33
1.520	876	1.211	1.235	1.543	1.483	1.728	15.760	1.291	
62.024	43.067	46.327	56.408	60.217	51.542	54.548	618.757	46.507	34
55.092	38.882	42.049	50.934	54.786	46.224	48.385	554.131	40.209	
2.466	5.996	2.597	3.994	2.975	2.313	7.793	44.670	3.948	35
1.537	1.202	1.854	3.045	1.959	1.368	6.488	29.891	2.734	

MAANDSTATISTIEK VAN DE INDUSTRIELE PRODUCTIE - PRODCOM

Leveringen in waarde en in hoeveelheid (1) volgens de CPA en de Prodcop-lijst (2) (3)

Code (2)	Omschrijving	Eenheid	1999			
			1	2	3	4
14	ANDERE DELFSTOFFEN	x 1000 BEF	1 594 814	1 557 786	2 315 925	2 266 588
	WAARVAN:	-				
141	- STEEN VOOR DE BOUW	x 1000 BEF	482 176	451 619	587 302	590 329
	WAARVAN:	-				
14111150	-- Kalksteen voor het bouwbedrijf, albast	x 1000 BEF	149 785	129 290	198 062	202 537
		kg	131 256 833	121 479 348	224 066 592	48 463 591
14111253	-- Zandsteen, onbewerkt of enkel kantrecht behouwen	x 1000 BEF	4 513	2 836	7 074	12 195
		kg	87 994 581	54 199 925	36 467 570	54 382 389
1412	-- Kalksteen, gips en krijt	x 1000 BEF	324 031	318 597	375 556	368 945
		kg	705 165 878	681 064 049	725 773 515	821 800 622
141210	--- Kalksteen en gips	x 1000 BEF	115 850	115 913	129 733	132 598
		kg	435 715 448	420 274 849	413 230 625	499 106 172
141220	--- Krijt en dolomiet	x 1000 BEF	208 181	202 684	245 823	236 347
		kg	269 450 430	260 789 200	312 542 890	322 694 450
142	- ZAND EN KLEI	x 1000 BEF	817 214	792 907	1 301 753	1 265 590
	WAARVAN:	-				
142112	-- Korrels, scherven, splinters en poeder van steen; keien, grint, steenslag waarvan:	x 1000 BEF	522 592	509 707	879 740	807 376
		kg	2 209 539 341	2 268 296 819	3 619 523 997	3 328 610 364
14211230	--- Steenslag voor de vervaardiging van beton, voor de wegenbouw en voor ander gebruik in de bouw	x 1000 BEF	393 492	397 782	691 176	587 580
		kg	1 672 374 969	1 786 028 028	2 795 172 432	2 390 610 313
142113	-- Macadam; teermacadam	x 1000 BEF	38 138	34 271	111 773	134 376
		kg	55 462 200	62 605 800	148 961 840	139 176 720
14301	- MINERALEN VOOR DE CHEMISCHE EN KUNSTMESTINDUSTRIE	x 1000 BEF	143 448	177 201	262 019	249 274
	WAARVAN:	-				
14301390	-- Andere minerale stoffen, n.e.g.	x 1000 BEF	111 494	141 566	212 551	216 921
		kg	25 772 451	35 213 734	56 825 922	56 625 373
15	VOEDINGSMIDDELEN EN DRANKEN (4)	x 1000 BEF	46 610 249	47 112 001	54 277 277	50 950 751
		-				
151	- VLEES EN VLEESPRODUKTEN (5)	x 1000 BEF	8 089 512	8 115 475	9 487 837	8 697 858
		-				
1511	-- Vers en geconserveerd vlees (behalve van gevogelte) (5)	x 1000 BEF	2 543 309	2 594 267	2 982 285	2 677 219
		-				
15111	--- Vlees en eetbare slachtafvallen van runderen, varkens, schapen, geiten, paarden en ezels (5) waarvan:	x 1000 BEF	2 286 354	2 356 750	2 712 384	2 441 961
		kg	35 368 004	36 565 664	40 324 473	36 292 507
151111	---- Vlees van runderen, vers of gekoeld (5)	x 1000 BEF	512 846	477 983	556 431	522 261
		kg	2 419 898	2 249 266	2 672 182	2 453 869
15111140	----- Vers of gekoeld rundvlees (hele dieren, halve dieren, voorvoeten en achtervoeten) (5)	x 1000 BEF	28 095	29 411	34 899	34 054
		kg	153 355	145 189	184 956	170 749
15111190	----- Rundvlees, ander, vers of gekoeld (5)	x 1000 BEF	484 751	448 572	521 532	488 207
		kg	2 266 543	2 104 077	2 487 226	2 283 120
151113	---- Vlees van varkens, vers of gekoeld (5)	x 1000 BEF	1 390 957	1 372 559	1 709 501	1 500 126
		kg	24 671 435	23 792 325	28 535 686	24 837 574

(1) Leveringen m.i.v. aan het buitenland geleverd maakloonwerk.

(2) Statistische classificatie van producten gekoppeld aan activiteiten - CPA (2-6 cijfers); Prodcop-lijst (8 cijfers).

(3) Voorlopige cijfers.

(4) M.u.v. slachterijen en melkerijen.

(5) M.u.v. slachterijen.

MAANDSTATISTIEK VAN DE INDUSTRIELE PRODUCTIE - PRODCOM

Leveringen in waarde en in hoeveelheid (1) volgens de CPA en de Prodcop-lijst (2) (3)

5	6	7	8	9	10	11
2 079 077	2 581 882	1 670 764	2 162 603	2 536 167	2 359 634	2 173 214
541 918	646 572	403 342	609 453	686 551	657 760	593 967
173 294	224 318	103 797	228 623	257 877	233 055	178 796
119 938 479	167 228 109	20 272 840	158 997 379	150 919 160	133 938 424	112 960 359
6 855	10 668	6 447	7 909	9 685	8 581	6 006
21 256 890	33 286 010	24 291 800	31 063 220	51 784 190	32 893 670	23 892 210
353 927	404 848	288 666	367 403	413 128	408 314	403 918
762 766 161	934 515 016	593 200 790	837 122 458	881 177 422	935 857 291	897 060 645
127 977	170 883	83 538	136 734	149 762	173 521	127 524
464 421 331	620 400 046	349 618 790	537 933 488	579 840 322	633 503 871	520 193 705
225 950	233 965	205 128	230 669	263 366	234 793	276 394
298 344 830	314 114 970	243 582 000	299 188 970	301 337 100	302 353 420	376 866 940
1 168 538	1 574 664	961 698	1 250 879	1 538 514	1 413 250	1 265 114
726 919	1 012 725	557 724	783 986	1 021 941	892 987	804 821
3 025 860 035	3 985 216 597	2 388 038 144	3 319 903 597	4 275 683 105	3 792 124 521	3 222 825 501
529 236	709 786	381 005	584 944	686 356	637 691	575 138
2 147 470 874	2 657 961 855	1 616 383 620	2 401 022 507	2 937 774 165	2 718 434 891	2 280 866 321
156 611	211 742	128 203	155 700	181 996	181 902	145 326
153 120 080	216 594 800	124 336 900	156 282 490	175 510 171	174 955 217	129 053 036
217 242	179 349	147 152	146 028	141 956	122 637	145 603
55 613 388	41 071 230	31 756 907	29 530 700	33 323 169	27 992 801	31 470 936
192 760	144 016	108 934	100 276	122 636	105 723	113 017
50 633 066	34 118 319	26 121 862	23 725 948	29 961 068	25 080 947	25 376 876
49 219 038	48 544 276	47 257 731	48 875 162	52 305 798	53 270 916	53 744 352
8 511 471	5 579 255	6 930 574	7 219 166	8 313 985	8 234 692	8 462 082
2 679 719	1 757 221	2 302 584	2 376 334	2 749 472	2 561 229	2 541 540
2 424 819	1 586 539	2 115 430	2 192 347	2 571 685	2 350 993	2 291 147
36 514 102	19 386 960	30 693 251	29 630 218	38 236 348	36 595 435	34 052 412
492 666	465 588	505 974	695 999	563 550	540 395	547 005
2 350 984	2 088 348	2 509 895	3 553 651	2 949 208	2 935 308	2 869 743
31 165	28 331	28 335	30 435	29 685	24 169	26 730
166 318	134 789	147 213	151 029	148 184	124 153	132 980
461 501	437 257	477 639	665 564	533 865	516 226	520 275
2 184 666	1 953 559	2 362 682	3 402 622	2 801 024	2 811 155	2 736 763
1 496 512	891 232	1 315 336	1 246 781	1 707 816	1 481 398	1 451 358
24 590 496	13 579 340	23 116 618	20 662 455	28 407 379	25 311 809	24 595 007

(1) Leveringen m.i.v. aan het buitenland geleverd maakloonwerk.

(2) Statistische classering van producten gekoppeld aan activiteiten - CPA (2-6 cijfers); Prodcop-lijst (8 cijfers).

(3) Voorlopige cijfers.

(4) M.u.v. slachterijen en melkerijen.

(5) M.u.v. slachterijen.

MAANDSTATISTIEK VAN DE INDUSTRIELE PRODUCTIE - PRODCOM

Leveringen in waarde en in hoeveelheid (1) volgens de CPA en de Prodcop-lijst (2) (3)

Code (2)	Omschrijving	Eenheid	1999			
			1	2	3	4
15111330	----- Verse of gekoelde varkens, hele en halve dieren (5)	x 1000 BEF kg	256 665 5 597 732	201 317 4 203 573	285 924 5 555 665	278 912 5 593 839
15111350	----- Verse of gekoelde varkenshammen, -schouders en delen daarvan (5)	x 1000 BEF kg	146 905 2 124 107	161 259 2 180 053	170 404 2 386 762	155 358 2 166 038
15111390	----- Vers of gekoeld varkensvlees, n.e.g. (5)	x 1000 BEF kg	987 387 16 949 596	1 009 983 17 408 699	1 253 173 20 593 259	1 065 856 17 077 697
151114	---- Vlees van varkens, bevroren (5)	x 1000 BEF kg	218 577 3 668 416	320 463 5 043 794	240 025 4 737 369	250 692 4 455 954
15111500	---- Vers of gekoeld lams- of schapevlees (5)	x 1000 BEF kg	16 312 70 613	18 835 76 419	25 037 98 878	22 196 85 910
15111800	---- Vlees van paarden, ezels, muilieren of muilezels, vers, gekoeld of bevroren (5)	x 1000 BEF kg	59 083 391 091	60 895 373 113	76 160 455 131	56 271 359 342
15111900	---- Eetbare slachtafvallen, enz., vers, gekoeld of bevroren (5)	x 1000 BEF kg	46 591 3 842 889	55 615 4 714 551	35 224 3 491 614	37 730 3 757 082
15112	--- Huidwol en ongelooide huiden en vellen van runderen of paardachtigen (5)	x 1000 BEF -	3 123	1 945	3 663	4 745
151130	--- Runder-, schape-, geite- en varkensvet en vet van gevogelte (5) waarvan:	x 1000 BEF kg	82 198 5 833 487	71 323 6 177 505	81 093 7 251 110	64 062 6 343 895
15113030	---- Vet van varkens en pluimvee, vers, gekoeld, bevroren, gezouten, enz., of gerookt (5)	x 1000 BEF kg	5 319 477 701	5 741 585 910	6 687 685 046	4 150 425 306
151140	--- Ruwe afvallen, niet geschikt voor menselijke consumptie (5)	x 1000 BEF kg	171 634 9 006 925	164 249 9 162 794	185 145 9 947 402	166 451 9 387 261
15114030	---- Darmen, blazen en magen van dieren, andere dan die van vissen, in hun geheel of in stukken (5)	x 1000 BEF kg	68 895 1 104 225	57 996 1 199 523	75 980 1 463 872	60 337 1 162 355
15114090	---- Andere afvalproducten, niet geschikt voor menselijke consumptie (5)	x 1000 BEF kg	102 739 7 902 700	106 253 7 963 271	109 165 8 483 530	106 114 8 224 906
1512	-- Vers en geconserveerd vlees van gevogelte waarvan:	x 1000 BEF kg	1 824 471 38 045 441	1 825 559 41 506 845	2 112 806 43 601 546	1 903 987 45 548 218
151211	--- Vlees en eetbare slachtafvallen van pluimvee, vers of gekoeld waarvan:	x 1000 BEF kg	1 454 882 26 619 061	1 395 801 27 550 469	1 682 337 31 396 522	1 502 762 33 021 705
15121113	---- Kippen, niet in stukken gesneden, vers of gekoeld	x 1000 BEF kg	395 709 6 562 548	392 156 6 703 607	468 870 7 863 373	401 788 7 327 630
15121153	---- Delen van hanen of kippen, vers of gekoeld	x 1000 BEF kg	1 014 489 15 905 628	953 079 15 432 763	1 149 456 17 735 383	1 048 456 18 045 343
15121155	---- Delen van kalkoenen, vers of gekoeld	x 1000 BEF kg	11 983 119 240	10 038 97 664	11 403 108 544	11 661 96 962
15121157	---- Delen van eenden, ganzen en parelhoenders, vers of gekoeld	x 1000 BEF kg	1 490 4 402	1 788 6 392	1 867 6 537	1 613 4 838
15121170	---- Slachtafvallen en levers van pluimvee, vers of gekoeld	x 1000 BEF kg	20 669 3 999 420	24 091 5 277 699	32 043 5 615 793	24 631 7 500 114
151212	--- Vlees en eetbare slachtafvallen van pluimvee, bevroren waarvan:	x 1000 BEF kg	309 749 11 001 294	377 247 13 602 467	347 682 11 610 973	358 087 12 136 531

(1) Leveringen m.i.v. aan het buitenland geleverd maakloonwerk.

(2) Statistische classering van producten gekoppeld aan activiteiten - CPA (2-6 cijfers); Prodcop-lijst (8 cijfers).

(3) Voorlopige cijfers.

(5) M.u.v. slachterijen.

MAANDSTATISTIEK VAN DE INDUSTRIELE PRODUCTIE - PRODCOM

Leveringen in waarde en in hoeveelheid (1) volgens de CPA en de Prodcom-lijst (2) (3)

5	6	7	8	9	10	11
244 500	161 191	206 853	252 587	337 495	448 219	282 281
4 672 381	3 076 583	4 439 036	4 531 408	6 305 879	8 334 641	5 748 766
156 763	125 353	151 363	129 645	166 471	153 711	152 837
2 146 538	1 443 777	2 086 100	1 521 500	2 060 556	1 856 179	1 804 052
1 095 249	604 688	957 120	864 549	1 203 850	879 468	1 016 240
17 771 577	9 058 980	16 591 482	14 609 547	20 040 944	15 120 989	17 042 189
262 796	58 796	124 325	76 953	116 540	150 487	131 233
4 827 577	1 067 581	1 849 643	1 562 997	2 610 999	2 620 505	2 954 184
21 706	28 105	19 971	26 637	24 767	20 252	20 798
79 273	114 879	88 167	122 428	110 135	94 791	96 874
63 820	60 692	80 122	71 767	74 351	74 034	76 456
390 812	368 336	489 374	431 964	472 881	491 219	472 845
38 089	16 479	15 820	25 571	34 127	47 329	29 316
3 998 077	1 836 029	2 290 332	2 985 662	3 369 804	4 853 128	2 820 038
5 361	4 318	3 525	2 832	5 353	5 544	6 423
54 435	18 444	35 667	34 003	36 189	43 930	41 897
4 074 283	2 195 554	3 501 416	3 948 146	3 350 506	3 629 459	3 504 549
7 522	2 381	1 934	3 248	3 682	4 960	5 867
728 376	282 064	360 912	404 857	322 070	467 324	476 171
195 104	147 920	147 962	147 152	136 245	160 762	202 073
10 288 738	6 195 504	5 870 134	6 482 670	5 457 449	7 840 418	9 091 576
72 401	48 532	68 833	46 074	76 773	57 676	61 419
1 337 583	365 380	588 785	420 592	881 726	1 229 728	1 409 739
122 703	99 388	79 129	101 078	59 472	103 086	140 654
8 951 155	5 830 124	5 281 349	6 062 078	4 575 723	6 610 690	7 681 837
1 867 804	967 007	1 256 461	1 382 334	1 714 912	1 767 402	1 860 438
43 885 717	20 900 775	26 121 119	32 070 793	37 456 328	40 173 607	44 428 222
1 489 869	782 776	1 024 095	1 130 069	1 377 225	1 335 521	1 323 937
32 063 709	17 422 893	20 160 735	25 634 303	27 538 946	28 473 707	29 400 320
405 983	240 675	268 570	384 708	373 088	314 721	374 680
7 230 412	4 615 075	5 205 375	6 782 905	6 086 886	5 351 459	7 448 110
1 022 961	505 170	715 329	710 813	960 757	965 162	895 115
16 676 240	7 269 705	12 113 134	10 998 273	14 895 201	16 613 188	16 647 639
15 539	13 504	11 664	12 262	13 322	10 864	9 699
129 140	117 174	92 934	95 861	110 670	91 197	83 703
1 872	1 138	1 133	1 479	1 779	1 745	1 699
5 701	3 088	3 203	4 138	5 005	4 936	4 847
29 134	11 063	10 378	8 849	13 295	24 286	22 889
7 981 910	5 401 599	2 681 464	7 724 581	6 413 051	6 377 093	5 184 205
334 451	139 460	205 722	218 611	281 171	343 084	436 343
11 420 209	3 140 637	5 725 676	6 210 793	9 570 207	11 224 059	14 543 679

(1) Leveringen m.i.v. aan het buitenland geleverd maakloonwerk.

(2) Statistische classering van producten gekoppeld aan activiteiten - CPA (2-6 cijfers); Prodcom-lijst (8 cijfers).

(3) Voorlopige cijfers.

(5) M.u.v. slachterijen.

MAANDSTATISTIEK VAN DE INDUSTRIELE PRODUCTIE - PRODCOM

Leveringen in waarde en in hoeveelheid (1) volgens de CPA en de Prodcop-lijst (2) (3)

Code (2)	Omschrijving	Eenheid	1999			
			1	2	3	4
15121213	---- Kippen, niet in stukken gesneden, bevroren	x 1000 BEF kg	45 091 1 893 490	60 720 2 503 636	28 405 964 420	62 270 2 523 224
15121253	---- Delen van kippen, bevroren	x 1000 BEF kg	210 816 6 650 582	252 741 7 724 436	246 395 7 054 651	231 756 6 448 519
15121255	---- Delen van kalkoenen, bevroren	x 1000 BEF kg	42 935 1 861 813	47 845 2 602 017	53 935 2 425 704	48 845 2 346 084
1513	-- Vleeswaren en -conserven	x 1000 BEF -	3 721 732	3 695 649	4 392 746	4 116 652
	waarvan:					
151311	--- Vlees en eetbare slachtafvallen, gezouten, gepekeid, gedroogd of gerookt; meel en poeder van vlees of slachtafval	x 1000 BEF kg	594 134 4 341 621	571 386 4 121 854	672 763 4 786 309	613 990 4 338 706
15131110	---- Hammen en schouders van varkens alsmede delen daarvan, met been, gedroogd, gezouten of gerookt	x 1000 BEF kg	190 135 1 223 769	192 501 1 157 282	229 642 1 364 904	208 040 1 162 979
15131130	---- Buiken van varkens alsmede delen daarvan, gedroogd, gezouten of gerookt	x 1000 BEF kg	145 965 1 454 542	143 676 1 362 977	155 883 1 480 310	143 650 1 331 174
15131150	---- Ander varkensvlees, gedroogd, gezouten of gerookt, n.e.g.	x 1000 BEF kg	201 879 1 444 227	179 633 1 287 489	218 617 1 582 772	207 449 1 540 122
15131170	---- Rundvlees, gedroogd, gezouten of gerookt	x 1000 BEF kg	15 032 37 363	16 299 43 040	19 036 50 920	14 908 36 203
15131190	---- "Ander vlees, n.e.g., gedroogd, gezouten of gerookt; meel en poeder van vlees of slachtafvallen"	x 1000 BEF kg	41 123 181 720	39 277 271 066	49 585 307 403	39 943 268 228
151312	--- Andere bereidingen en conserven, van vlees, slachtafv. of bloed; extr. en sappen van vlees, vis en ongew. dieren waarvan:	x 1000 BEF kg	3 005 896 22 660 877	2 998 072 22 720 610	3 578 535 27 112 980	3 346 401 25 592 199
15131215	---- Worst en dergelijke producten, excl. leverworst	x 1000 BEF kg	766 443 5 999 656	751 417 5 851 303	912 467 7 582 455	823 550 6 526 672
15131223	---- Bereidingen van levers van ganzen en eenden	x 1000 BEF kg	3 503 3 480	4 130 2 946	4 768 3 953	4 032 2 880
15131225	---- Bereidingen en conserven van lever van andere dieren of pluimvee, behalve eenden of ganzen	x 1000 BEF kg	91 590 771 306	95 866 777 318	133 884 1 033 815	88 024 749 029
15131233	---- Andere bereidingen van vlees van kalkoenen	x 1000 BEF kg	123 076 592 388	128 881 635 244	152 466 740 452	143 713 694 293
15131235	---- Andere bereidingen van vlees van ander pluimvee	x 1000 BEF kg	557 982 3 527 894	556 656 3 528 561	651 553 4 053 872	607 809 3 859 303
15131243	---- Andere bereidingen van hammen van varkens en van delen daarvan	x 1000 BEF kg	446 945 2 671 707	464 844 2 922 350	540 137 3 242 784	523 303 3 213 141
15131245	---- Andere bereidingen van schouders van varkens en van delen daarvan	x 1000 BEF kg	128 974 1 823 843	128 965 1 813 966	152 815 2 134 619	149 265 2 001 222
15131253	---- Bereidingen van varkensvlees, incl. mengsels, met gew. % vlees of slachtafvallen, spek of vet < 40	x 1000 BEF kg	108 977 1 067 521	88 895 909 597	93 223 918 309	107 291 1 112 711
15131259	---- Andere bereidingen van varkensvlees, inclusief mengsels, n.e.g., andere	x 1000 BEF kg	398 905 3 117 317	401 417 3 209 909	462 378 3 782 940	467 741 4 207 686
15131260	---- Bereidingen van rundvlees	x 1000 BEF kg	187 487 1 165 336	186 455 1 154 569	235 645 1 306 103	234 888 1 325 891

(1) Leveringen m.i.v. aan het buitenland geleverd maakloonwerk.

(2) Statistische classering van producten gekoppeld aan activiteiten - CPA (2-6 cijfers); Prodcop-lijst (8 cijfers).

(3) Voorlopige cijfers.

MAANDSTATISTIEK VAN DE INDUSTRIELE PRODUCTIE - PRODCOM

Leveringen in waarde en in hoeveelheid (1) volgens de CPA en de Prodcom-lijst (2) (3)

5	6	7	8	9	10	11
42 800	6 750	16 692	13 172	17 167	28 220	77 168
1 884 509	211 060	902 544	696 750	841 775	1 191 248	3 435 418
236 959	117 885	156 761	169 956	219 346	260 241	296 984
6 752 104	2 699 598	3 901 029	4 218 997	6 604 924	7 817 376	8 876 102
44 140	12 067	20 750	28 425	26 022	41 042	49 268
2 061 446	70 756	368 000	904 996	1 482 465	1 597 372	1 583 436
3 963 948	2 855 027	3 371 529	3 460 498	3 849 601	3 906 061	4 060 104
609 151	496 033	556 691	570 417	617 340	628 121	633 657
4 204 443	2 939 332	3 374 354	3 286 035	3 795 301	3 843 696	3 838 498
204 944	145 451	213 515	204 656	206 903	214 945	200 361
1 125 304	851 450	1 121 338	1 025 300	1 049 511	1 081 375	967 376
131 457	86 786	107 767	124 319	132 556	136 816	138 520
1 236 703	822 471	1 012 606	1 123 091	1 239 536	1 209 935	1 226 791
219 697	178 764	179 555	179 718	227 799	214 740	225 350
1 574 718	926 930	1 008 483	913 649	1 305 515	1 257 845	1 343 041
14 980	19 325	14 051	16 769	16 221	16 164	17 029
37 692	49 127	40 113	43 738	42 068	42 483	44 559
38 073	65 707	41 803	44 955	33 861	45 456	52 397
230 026	289 354	191 814	180 257	158 671	252 058	256 731
3 235 097	2 319 196	2 777 378	2 840 479	3 183 503	3 216 599	3 365 333
24 807 689	17 058 721	19 503 303	19 699 175	22 566 859	23 222 827	24 150 338
759 073	637 898	771 496	801 279	796 658	812 016	799 077
6 034 097	4 970 350	5 581 513	5 660 514	5 995 844	5 976 072	5 915 790
3 425	2 669	2 806	6 150	7 270	10 483	6 854
2 716	1 974	2 125	16 517	22 613	31 528	5 578
103 054	42 144	79 440	81 014	105 060	120 137	171 671
850 289	366 396	639 624	593 310	839 431	900 491	1 151 253
146 966	74 533	105 127	116 373	127 064	134 664	134 849
706 484	366 904	518 523	554 711	610 042	644 195	653 519
580 026	320 637	477 771	467 997	555 400	564 774	524 580
3 660 664	2 541 308	3 010 243	2 982 473	3 774 259	3 725 514	3 347 748
541 161	411 751	425 653	444 919	476 674	503 798	479 290
3 109 212	2 243 377	2 463 131	2 546 568	2 697 978	2 995 110	3 003 558
149 326	61 403	75 834	80 095	97 905	113 876	119 204
2 170 808	749 726	947 644	1 000 758	1 277 881	1 554 870	1 555 364
81 855	58 952	75 623	93 610	96 864	131 216	184 247
1 001 302	577 871	696 025	858 566	826 637	1 103 418	1 507 344
445 696	374 197	427 626	405 975	470 255	442 208	508 946
3 750 169	2 931 406	3 315 866	3 165 808	3 683 756	3 648 597	3 900 691
201 286	225 394	206 371	216 453	283 501	222 508	217 196
1 165 410	1 214 049	1 185 316	1 204 953	1 563 533	1 282 411	1 359 633

(1) Leveringen m.i.v. aan het buitenland geleverd maakloonwerk.

(2) Statistische classering van producten gekoppeld aan activiteiten - CPA (2-6 cijfers); Prodcom-lijst (8 cijfers).

(3) Voorlopige cijfers.

MAANDSTATISTIEK VAN DE INDUSTRIELE PRODUCTIE - PRODCOM

Leveringen in waarde en in hoeveelheid (1) volgens de CPA en de Prodcou-lijst (2) (3)

Code (2)	Omschrijving	Eenheid	1999			
			1	2	3	4
15131270	--- Extracten en sappen van vlees, vis en ongewervelde waterdieren	x 1000 BEF kg	1 679 20 474	971 12 331	2 138 24 829	1 274 10 473
15201	- BEREIDINGEN EN CONSERVEN VAN VIS	x 1000 BEF kg	747 903 3 282 990	857 850 3 588 473	997 421 4 259 145	946 231 3 952 551
15201190	-- Visfilets en ander visvlees, vers of gekoeld	x 1000 BEF kg	107 110 327 730	107 416 327 278	141 071 415 641	129 272 365 932
152012	-- Vis, visfilets, ander visvlees en levers, hom en kuit, van vis, bevroren waarvan:	x 1000 BEF kg	108 748 411 830	152 852 551 018	164 706 623 618	167 122 601 589
15201270	--- Bevroren visfilets	x 1000 BEF kg	75 441 286 923	98 998 389 437	107 870 451 196	97 415 392 227
152013	-- Vis, gedroogd, gezouten of gepekeld; gerookte vis; vismeel, geschikt voor menselijke consumptie waarvan:	x 1000 BEF kg	76 287 211 345	80 663 275 325	91 037 274 781	107 130 324 398
15201353	--- Gerookte Pacifische zalm, Atlantische zalm en Donauzalm (inclusief filets)	x 1000 BEF kg	54 386 101 777	49 262 89 820	60 851 112 908	72 328 137 750
15201359	--- Gerookte vis (behalve zalm en haring), inclusief filets	x 1000 BEF kg	18 288 68 846	24 532 111 565	24 299 101 563	28 683 122 370
152014	-- Andere bereidingen en conserven van vis; kaviaar waarvan:	x 1000 BEF kg	223 288 1 297 392	225 877 1 349 605	253 076 1 576 223	245 732 1 399 745
15201411	--- Bereidingen en conserven van zalm (niet fijn gemaakt)	x 1000 BEF kg	8 815 32 675	9 376 33 771	13 961 50 221	11 591 40 338
15201412	--- Bereidingen en conserven van haring (niet fijn gemaakt)	x 1000 BEF kg	21 930 183 800	25 569 215 983	23 350 193 396	23 736 201 651
15201419	--- Bereidingen en conserven van andere vissoorten, niet fijn gemaakt en geen vissticks	x 1000 BEF kg	44 237 325 067	51 913 368 204	52 624 412 357	50 281 361 257
15201430	--- Andere bereidingen en conserven van vis	x 1000 BEF kg	119 741 582 276	113 948 579 359	127 990 701 525	128 670 620 340
152015	-- Schaaldieren, bevroren; weekdieren en andere ongewervelde waterdieren, bevroren, gedroogd, gezouten of waarvan:	x 1000 BEF kg	122 214 544 723	135 733 540 028	167 785 663 847	150 080 618 063
15201530	--- Bevroren schaaldieren	x 1000 BEF kg	111 478 485 808	122 641 473 263	148 673 560 649	131 750 525 110
15201600	-- Schaaldieren, weekdieren enz., bereid of geconserveerd	x 1000 BEF kg	110 256 489 970	155 309 545 219	179 746 705 035	146 895 642 824
153	- BEREIDINGEN EN CONSERVEN VAN GROENTEN EN FRUIT	x 1000 BEF -	5 301 540	4 961 757	6 367 268	6 170 019
15311	-- Bereidingen en conserven van aardappelen waarvan:	x 1000 BEF kg	2 003 401 60 643 719	1 856 316 54 248 777	2 475 424 68 985 602	2 580 856 68 678 872
15311250	--- Aardappelen, op andere wijze verduurzaamd dan in azijn of azijnzuur, bevroren	x 1000 BEF kg	1 049 567 35 909 442	1 090 334 35 396 061	1 380 438 45 232 713	1 346 205 43 918 981
15311290	--- Aardappelen, in andere vorm dan van meel, gries of vlokken, verduurzaamd, niet bevroren	x 1000 BEF kg	764 238 18 210 962	656 848 15 649 085	977 896 20 214 896	1 144 235 21 877 272
153210	-- Vruchte- en groentesappen waarvan:	x 1000 BEF -	502 408	442 041	662 220	659 072

(1) Leveringen m.i.v. aan het buitenland geleverd maakloonwerk.

(2) Statistische classering van producten gekoppeld aan activiteiten - CPA (2-6 cijfers); Prodcou-lijst (8 cijfers).

(3) Voorlopige cijfers.

MAANDSTATISTIEK VAN DE INDUSTRIELE PRODUCTIE - PRODCOM

Leveringen in waarde en in hoeveelheid (1) volgens de CPA en de Prodcop-lijst (2) (3)

5	6	7	8	9	10	11
2 026	1 303	4 161	1 944	2 544	2 044	2 755
27 328	18 097	58 544	29 580	23 677	12 719	35 771
920 895	1 171 974	959 767	852 762	963 829	984 491	1 059 528
3 866 490	4 927 056	4 044 064	3 589 325	4 083 366	4 104 090	4 496 429
151 656	184 965	152 562	145 137	145 766	139 171	137 211
429 459	550 151	450 392	425 970	434 789	410 030	406 544
131 434	194 628	116 793	119 504	131 478	137 319	146 704
515 951	751 241	432 303	471 816	488 738	504 251	527 277
84 091	135 751	76 332	81 648	90 556	87 327	99 435
322 532	529 388	287 277	319 060	338 099	326 735	355 019
100 874	142 862	109 434	111 375	117 090	118 998	131 523
285 665	513 116	344 891	340 543	334 391	348 537	399 834
70 531	87 676	71 637	68 192	78 134	73 667	89 994
136 991	158 555	134 197	122 957	139 889	135 982	165 495
25 555	36 224	28 745	36 433	33 576	40 325	36 074
98 992	147 044	117 900	144 235	139 616	158 185	174 959
239 041	284 910	226 900	221 114	246 011	240 542	250 640
1 399 436	1 708 773	1 315 535	1 286 965	1 455 990	1 435 992	1 568 601
11 872	13 604	11 903	11 573	11 656	11 415	10 424
40 880	45 738	40 124	42 522	42 561	41 583	37 279
21 582	34 760	24 064	22 120	20 531	21 517	19 279
184 346	293 144	207 404	187 096	177 741	208 142	188 163
45 279	57 218	43 252	38 645	50 936	49 202	45 202
345 632	395 117	292 288	290 606	371 259	362 457	344 398
129 711	143 973	120 494	121 286	132 831	128 986	141 365
639 935	741 118	594 335	597 584	674 080	639 265	799 657
152 476	178 746	197 161	126 144	159 541	159 295	218 197
610 131	668 927	786 578	492 846	675 159	688 028	892 035
137 129	158 257	165 501	113 625	145 072	140 278	195 990
523 966	560 513	687 677	423 871	593 142	579 240	779 430
145 414	185 863	156 917	129 488	163 943	189 166	175 253
625 848	734 848	714 365	571 185	694 299	717 252	702 138
5 585 978	6 249 444	6 360 134	5 667 188	6 057 932	6 105 881	6 339 928
2 295 834	2 567 381	2 832 548	2 316 545	2 383 252	2 415 661	2 681 291
61 199 358	62 898 025	68 313 484	65 511 752	72 740 118	74 435 363	76 150 359
1 222 663	1 192 030	1 097 589	1 047 173	1 045 138	1 052 860	1 087 954
39 270 451	40 104 351	38 390 107	42 011 033	44 682 595	44 755 281	46 210 427
981 361	1 295 549	1 651 895	1 188 810	1 222 789	1 133 193	1 460 019
19 142 009	20 365 253	27 578 253	21 377 724	24 589 675	24 925 917	25 720 304
577 672	684 430	586 943	546 172	561 797	637 443	526 154

(1) Leveringen m.i.v. aan het buitenland geleverd maakloonwerk.

(2) Statistische classering van producten gekoppeld aan activiteiten - CPA (2-6 cijfers); Prodcop-lijst (8 cijfers).

(3) Voorlopige cijfers.

MAANDSTATISTIEK VAN DE INDUSTRIELE PRODUCTIE - PRODCOM

Leveringen in waarde en in hoeveelheid (1) volgens de CPA en de Prodcorn-lijst (2) (3)

Code (2)	Omschrijving	Eenheid	1999			
			1	2	3	4
15321015	--- Andere sinaasappelsap, ongegist, zonder toegevoegde alcohol, niet geconcentreerd	x 1000 BEF l	279 183 10 786 816	257 585 11 243 676	418 976 13 221 865	377 637 12 309 184
15321023	--- Ananassap, ongegist, zonder toegevoegde alcohol, niet geconcentreerd	x 1000 BEF l	10 508 311 612	8 046 243 571	11 351 311 465	9 995 286 115
15321024	--- Tomatesap, ongegist, zonder toegevoegde alcohol	x 1000 BEF l	9 113 391 355	15 668 721 810	11 376 465 014	13 380 563 928
15321025	--- Druivesap (inclusief most), ongegist, zonder toegevoegde alcohol, niet geconcentreerd	x 1000 BEF l	3 500 116 752	4 808 173 872	10 136 366 498	7 267 247 441
15321026	--- Appelsap, ongegist, zonder toegevoegde alcohol, niet geconcentreerd	x 1000 BEF l	58 785 3 019 571	45 258 2 373 848	71 330 2 900 795	77 490 3 405 164
15321030	--- Mengsels van sappen, ongegist, zonder toegevoegde alcohol, niet geconcentreerd	x 1000 BEF l	26 308 741 651	20 809 596 398	29 943 905 731	37 323 1 061 310
1533	--- Bereidingen en conserven van groenten en vruchten n.e.g. waarvan:	x 1000 BEF kg	2 795 731 102 599 453	2 663 400 97 871 880	3 229 624 112 588 230	2 930 091 102 214 529
15331	--- Bereidingen en conserven van groenten (exclusief aardappelen) waarvan:	x 1000 BEF kg	2 089 411 76 300 643	1 977 081 73 064 088	2 368 493 82 427 285	2 137 990 75 246 936
15331100	---- Bevoren groenten	x 1000 BEF kg	1 571 025 57 997 564	1 537 040 57 351 371	1 812 857 63 898 513	1 591 835 57 510 226
153314	---- Groenten, op andere wijze verduurzaamd dan in azijn of azijnzuur waarvan:	x 1000 BEF kg	458 313 16 820 851	374 182 13 725 968	492 098 17 137 394	475 120 16 218 316
15331430	----- Paddenstoelen en truffels, op andere wijze bereid of verduurzaamd dan in azijn of azijnzuur	x 1000 BEF kg	8 178 130 884	6 996 102 680	8 935 143 042	9 184 167 682
15331440	----- Andere groenten, op andere wijze verduurzaamd dan in azijn, enz., bevroren, n.e.g.	x 1000 BEF kg	59 575 1 132 140	53 802 1 273 260	63 919 1 468 955	59 642 1 128 346
15331462	----- Erwtten, op andere wijze verduurzaamd dan in azijn of azijnzuur, niet bevroren	x 1000 BEF kg	40 717 1 983 300	38 483 1 901 669	49 457 2 505 007	42 054 1 966 414
15331490	----- Andere groenten en mengsels van groenten op andere wijze verduurzaamd dan in azijn of azijnzuur, niet bevroren	x 1000 BEF kg	292 865 11 494 462	201 341 7 586 333	260 470 8 927 252	264 639 9 140 892
15332100	--- Vruchten en noten, ook indien gestoomd of gekookt, bevroren	x 1000 BEF kg	90 387 1 764 824	78 954 1 422 103	80 189 1 520 382	98 947 1 955 840
153322	--- Jam, vruchtengelei, vruchten- en notenmoes en vruchten- en notenpasta	x 1000 BEF kg	329 534 6 312 417	336 498 5 840 238	416 459 7 407 448	360 846 5 725 793
15332230	---- Jam, marmelade, enz. van citrusvruchten	x 1000 BEF kg	3 668 49 155	5 621 81 773	7 938 115 029	6 814 101 689
15332290	---- Andere jams en marmelades	x 1000 BEF kg	325 866 6 263 262	330 877 5 758 465	408 521 7 292 419	354 032 5 624 104
153325	--- Andere conserven van vruchten	x 1000 BEF kg	223 469 12 679 159	209 142 12 747 790	288 294 16 324 029	255 876 12 915 880
154	- DIERLIJKE EN PLANTAARDIGE OLIEN EN VETTEN WAARVAN:	x 1000 BEF -	4 646 557	4 127 863	4 579 934	4 528 442
154111	-- Dierlijke oliën en vetten, ruw of geraffineerd, andere dan runder-, schape-, geite- en varkensvet, en vet	x 1000 BEF kg	118 456 8 785 339	108 528 7 877 201	118 415 9 859 463	118 829 10 837 317

(1) Leveringen m.i.v. aan het buitenland geleverd maakloonwerk.

(2) Statistische classering van producten gekoppeld aan activiteiten - CPA (2-6 cijfers); Prodcorn-lijst (8 cijfers).

(3) Voorlopige cijfers.

MAANDSTATISTIEK VAN DE INDUSTRIELE PRODUCTIE - PRODCOM

Leveringen in waarde en in hoeveelheid (1) volgens de CPA en de Prodcou-lijst (2) (3)

5	6	7	8	9	10	11
346 701	389 272	331 372	336 581	342 737	386 425	321 371
11 251 907	14 217 876	10 220 459	9 887 374	10 961 734	12 656 703	10 166 974
11 953	14 307	11 356	8 599	9 536	9 251	4 586
324 304	443 252	317 276	243 325	286 529	328 680	169 783
13 536	11 442	11 231	20 731	12 262	11 156	8 743
562 847	430 380	438 720	879 848	509 677	532 560	334 167
7 361	7 927	6 153	5 775	8 172	7 934	6 316
223 732	250 882	214 291	205 092	272 506	317 101	237 362
73 261	77 116	66 990	56 073	67 222	76 987	50 971
2 960 927	3 546 506	2 600 646	2 202 471	2 755 887	3 567 157	2 411 457
29 478	45 473	31 113	27 786	31 632	34 015	30 448
801 818	1 284 215	923 860	764 800	929 289	1 182 922	824 251
2 712 472	2 997 633	2 940 643	2 804 471	3 112 883	3 052 777	3 132 483
94 550 862	105 793 077	104 686 155	107 544 557	110 928 117	110 789 199	113 302 875
1 995 816	2 152 123	2 048 444	2 046 495	2 356 101	2 299 773	2 386 946
68 337 112	75 884 395	75 184 592	81 185 158	89 893 273	84 079 788	88 911 804
1 549 771	1 631 856	1 401 541	1 387 161	1 743 498	1 749 123	1 821 086
55 090 897	58 685 733	49 418 257	51 175 864	63 875 340	63 848 420	67 319 006
388 344	459 455	590 886	582 396	516 032	492 582	493 397
11 975 993	15 924 437	24 485 749	27 346 926	22 287 562	18 811 093	19 125 197
7 639	5 166	4 850	3 303	4 969	8 033	6 736
120 540	54 736	89 138	33 169	67 354	145 923	112 012
50 441	52 900	50 033	53 713	55 841	54 566	59 963
1 055 576	1 368 787	691 851	809 333	1 242 681	1 302 191	1 227 553
42 916	94 313	152 501	51 938	40 740	39 680	50 174
2 041 952	4 930 277	8 311 766	2 478 717	2 058 141	1 896 239	2 459 629
201 959	225 965	266 565	244 507	232 062	309 632	300 213
6 051 120	7 148 510	10 554 709	9 174 871	8 235 533	12 754 311	12 541 319
84 582	94 550	120 049	96 476	101 059	83 189	66 253
1 600 680	1 849 639	2 491 488	1 861 220	1 726 661	1 720 224	1 280 144
307 398	372 533	342 531	318 340	322 167	323 294	355 177
4 782 364	5 642 127	5 232 439	4 871 656	4 987 398	5 066 575	5 776 501
5 787	6 040	5 693	4 648	5 337	9 382	11 251
85 690	98 977	85 411	63 808	70 052	146 842	156 507
301 611	366 493	336 838	313 692	316 830	313 912	343 926
4 696 674	5 543 150	5 147 028	4 807 848	4 917 346	4 919 733	5 619 994
244 509	300 183	355 690	271 947	257 040	256 065	217 321
13 109 744	16 134 969	15 792 692	13 797 808	11 645 557	13 545 517	11 167 753
4 469 287	4 187 841	3 336 155	4 094 797	3 974 989	4 576 009	4 445 090
107 185	54 798	80 404	77 977	90 423	103 886	99 337
10 267 218	5 209 990	7 668 356	7 167 698	7 513 671	7 933 817	7 517 850

(1) Leveringen m.i.v. aan het buitenland geleverd maakloonwerk.

(2) Statistische classering van producten gekoppeld aan activiteiten - CPA (2-6 cijfers); Prodcou-lijst (8 cijfers).

(3) Voorlopige cijfers.

MAANDSTATISTIEK VAN DE INDUSTRIELE PRODUCTIE - PRODCOM

Leveringen in waarde en in hoeveelheid (1) volgens de CPA en de Prodcorn-lijst (2) (3)

Code (2)	Omschrijving	Eenheid	1999			
			1	2	3	4
15411370	-- Ruwe lijnolie, niet chemisch gewijzigd	x 1000 BEF kg	96 219 4 560 112	77 506 3 547 580	61 037 2 726 470	34 189 1 690 614
15413190	-- Perskoeken en andere vaste afvallen, verkregen bij winning van plantenvetten of oliën, ook fijn of in pellets, andere	x 1000 BEF kg	111 665 17 812 502	102 975 16 495 039	105 405 17 564 484	91 951 16 117 213
1542	-- Geraffineerde oliën en vetten	x 1000 BEF kg	1 803 808 68 027 613	1 631 108 63 360 368	1 857 356 77 317 000	1 760 543 75 336 917
	waarvan:					
15421240	--- Geraffineerde lijnolie en fracties daarvan, niet chemisch gewijzigd	x 1000 BEF kg	28 834 1 133 117	25 257 981 775	31 753 1 228 234	31 907 1 285 209
154213	--- Dierlijke en plantaardige vetten en oliën, alsmede fracties daarvan, gehydrogeneerd, veresterd, doch niet	x 1000 BEF kg	408 190 13 699 693	358 921 12 494 880	372 293 13 335 191	328 779 11 868 640
15431050	-- Bereidingen van vetten en oliën voor menselijke consumptie (vloeibare margarine)	x 1000 BEF kg	198 173 4 163 939	207 946 4 305 137	229 237 4 808 375	200 452 4 151 024
15521000	- CONSUMPTIE-IJS, OOK INDIEN CACAO BEVATTEND	x 1000 BEF l	375 069 6 446 090	422 147 6 994 603	712 434 13 281 225	772 390 13 754 899
156	- MAALDERIJPRODUCTEN, ZETMEEL EN ZETMEELPRODUCTEN	x 1000 BEF -	3 348 168	3 267 735	4 004 623	4 013 840
1561	-- Maalderijproducten	x 1000 BEF kg	1 930 932 160 429 907	1 951 606 166 185 228	2 455 364 209 959 741	2 332 186 196 601 511
15612	--- Meel van granen en ander plantaardig meel, alsmede mengsels daarvan	x 1000 BEF kg	1 154 987 101 694 149	1 153 148 105 758 442	1 430 484 135 752 596	1 397 003 127 847 524
15612100	---- Meel van tarwe of van mengkoren	x 1000 BEF kg	965 550 96 706 046	987 744 101 661 733	1 183 801 130 480 664	1 198 120 123 600 965
15612200	---- Meel van granen, andere dan van tarwe of van mengkoren	x 1000 BEF kg	25 515 1 579 820	17 902 1 004 146	28 032 1 425 357	19 727 1 064 127
15612400	---- Mengsels en deeg, voor de bereiding van bakkerswaren bedoeld bij GN 1905	x 1000 BEF kg	163 922 3 408 283	147 502 3 092 563	218 651 3 846 575	179 156 3 182 432
15613	--- Gries, griesmeel en pellets en andere producten van granen	x 1000 BEF kg	255 281 22 377 824	272 224 23 004 124	343 303 29 855 152	313 742 25 468 140
	waarvan:					
156133	---- Andere graanproducten (inclusief corn-flakes)	x 1000 BEF kg	180 701 9 661 246	198 414 9 439 660	246 341 11 403 197	233 841 10 778 614
	waarvan:					
15613335	----- Graankiemen, ook indien geplet, in vlokken of gemalen	x 1000 BEF kg	3 179 449 962	3 763 479 950	3 278 476 087	4 027 526 952
15613353	----- Andere bereidingen verkregen door het poffen of roosteren van granen	x 1000 BEF kg	88 610 1 514 770	111 236 1 721 704	141 390 2 342 775	133 381 2 036 870
156140	--- Halfwitte of volwitte rijst	x 1000 BEF kg	435 518 11 518 411	442 420 12 196 127	581 449 14 173 302	521 125 13 164 553
156150	--- Zemelen en andere resten van het bewerken van granen	x 1000 BEF kg	85 146 24 839 523	83 814 25 226 535	100 128 30 178 691	100 316 30 121 294
1562	-- Zetmeel en zetmeelproducten	x 1000 BEF kg	1 417 236 88 168 794	1 316 129 84 785 235	1 549 259 91 677 885	1 681 654 108 108 284
	waarvan:					
156210	--- Maisolie en fracties daarvan, niet chemisch gewijzigd	x 1000 BEF kg	254 233 9 559 955	215 757 7 843 024	295 578 10 083 925	252 900 8 395 723

(1) Leveringen m.i.v. aan het buitenland geleverd maakloonwerk.

(2) Statistische classering van producten gekoppeld aan activiteiten - CPA (2-6 cijfers); Prodcorn-lijst (8 cijfers).

(3) Vortopige cijfers.

MAANDSTATISTIEK VAN DE INDUSTRIELE PRODUCTIE - PRODCOM

Leveringen in waarde en in hoeveelheid (1) volgens de CPA en de Prodcom-lijst (2) (3)

5	6	7	8	9	10	11
87 647	60 555	74 404	116 772	64 763	73 987	100 373
5 095 257	3 306 758	4 279 565	6 765 792	3 905 049	4 662 854	6 278 952
81 483	98 370	81 875	85 776	120 470	118 254	165 717
14 383 454	17 618 340	14 550 732	15 691 859	19 724 600	18 973 068	29 169 196
1 600 855	1 705 727	1 278 820	1 630 148	1 482 053	1 661 584	1 651 551
69 334 987	74 343 127	55 015 564	73 349 617	67 567 470	76 458 666	76 071 846
32 122	33 412	29 187	30 126	33 863	28 525	23 835
1 298 232	1 368 745	1 169 906	1 335 564	1 566 491	1 323 334	1 126 924
307 275	323 080	277 025	348 421	327 973	341 467	356 845
11 613 156	12 701 923	10 595 097	13 915 241	13 116 457	14 079 793	14 551 811
195 788	206 794	160 512	211 578	225 697	258 457	297 840
4 239 834	4 501 804	3 455 496	5 225 272	5 369 890	6 502 742	7 529 011
864 723	889 182	940 720	785 898	493 059	327 277	400 675
15 006 854	16 521 174	16 629 980	14 486 601	8 390 144	6 379 390	7 137 842
3 681 411	4 210 838	3 692 799	3 623 541	3 962 995	3 727 013	3 615 049
2 188 155	2 574 980	2 073 948	2 182 098	2 566 529	2 230 807	2 252 805
175 736 197	210 988 849	188 416 383	189 394 717	215 526 525	194 766 227	193 759 949
1 348 915	1 533 430	1 280 579	1 397 442	1 543 167	1 303 996	1 306 407
114 834 352	135 309 557	124 204 452	123 681 104	137 977 970	121 958 222	122 547 721
1 123 034	1 282 975	1 025 693	1 150 945	1 269 984	1 011 526	1 017 931
110 201 294	130 084 195	119 189 143	119 513 284	133 078 807	116 828 084	117 620 419
23 834	29 284	25 546	18 318	25 429	29 494	23 125
1 172 221	1 469 467	1 260 334	909 504	1 258 290	1 436 666	1 150 601
202 047	221 171	229 340	228 179	247 754	262 976	265 351
3 460 837	3 755 895	3 754 975	3 258 316	3 640 873	3 693 472	3 776 701
292 665	324 179	276 989	268 372	362 928	311 070	327 231
23 301 954	28 291 973	24 673 592	24 715 784	32 103 505	29 258 531	28 568 426
213 404	226 203	200 190	187 575	259 271	213 569	226 217
9 157 102	10 340 593	9 488 375	8 673 363	12 516 497	10 065 705	10 158 613
6 970	3 402	3 035	1 007	3 189	3 584	3 250
795 398	494 859	449 942	176 927	497 968	584 149	490 441
119 338	146 136	112 631	108 427	125 293	118 587	127 690
1 863 796	2 285 087	2 033 183	1 766 610	1 918 569	1 798 552	1 841 708
457 479	617 577	422 834	414 158	555 859	510 579	518 135
10 910 434	16 423 426	10 824 928	10 202 882	14 441 878	11 869 607	13 356 571
89 096	99 794	93 546	102 126	104 575	105 162	101 032
26 689 457	30 963 893	28 713 411	30 794 947	31 003 172	31 679 867	29 287 231
1 493 256	1 635 858	1 618 851	1 441 443	1 396 466	1 496 206	1 362 244
91 453 062	94 054 053	102 142 015	87 024 261	88 648 084	101 816 458	86 434 380
265 651	334 484	249 419	296 395	222 318	184 465	232 699
8 495 480	11 365 257	8 906 633	11 436 728	9 642 758	8 660 321	9 658 880

(1) Leveringen m.i.v. aan het buitenland geleverd maakloonwerk.

(2) Statistische classering van producten gekoppeld aan activiteiten - CPA (2-6 cijfers); Prodcom-lijst (8 cijfers).

(3) Voorlopige cijfers.

MAANDSTATISTIEK VAN DE INDUSTRIELE PRODUCTIE - PRODCOM

Leveringen in waarde en in hoeveelheid (1) volgens de CPA en de Prodc-com-lijst (2) (3)

Code (2)	Omschrijving	Eenheid	1999			
			1	2	3	4
15622140	--- Karamel (op basis van suiker)	x 1000 BEF kg	10 269 305 754	8 979 271 513	10 766 335 254	10 302 331 765
15622190	--- Andere, invertsuiker daaronder begrepen	x 1000 BEF kg	114 469 3 906 145	123 479 3 744 384	137 735 4 365 261	127 847 4 145 710
156222	--- Zetmeel; inuline; tarwegluten; dextrine en ander gewijzigd zetmeel waarvan:	x 1000 BEF kg	231 273 10 518 026	219 974 9 384 869	239 073 9 886 190	303 071 12 974 976
15622270	---- Dextrine en ander gewijzigd zetmeel	x 1000 BEF kg	57 991 3 249 264	57 065 3 082 254	66 174 3 484 535	55 433 3 018 830
157	- BEREIDE DIERVOEDERS	x 1000 BEF -	4 858 966	4 619 115	5 329 858	5 216 566
1571	-- Bereide veevoeders	x 1000 BEF kg	4 686 961 530 994 691	4 453 180 514 098 061	5 129 244 577 271 959	5 025 412 559 990 818
	waarvan:					
15711003	--- Bereidingen voor het voederen van varkens	x 1000 BEF kg	2 179 629 277 771 628	2 063 099 264 217 896	2 347 480 298 522 199	2 380 498 299 751 866
15711005	--- Bereidingen voor het voederen van rundvee	x 1000 BEF kg	865 377 101 290 031	816 610 103 790 098	918 307 108 412 460	852 406 98 599 921
15711007	--- Andere bereidingen voor het voederen van dieren: pluimvee	x 1000 BEF kg	1 315 710 136 127 027	1 251 180 130 013 714	1 460 139 150 148 337	1 407 767 142 916 695
157210	-- Bereide voeders voor huisdieren	x 1000 BEF kg	172 005 6 656 236	165 935 6 741 330	200 614 8 262 282	191 154 7 588 803
158	- OVERIGE VOEDINGSMIDDELEN	x 1000 BEF -	14 045 833	14 959 720	15 696 061	13 567 705
15811	-- Bakkerijprodukten	x 1000 BEF kg	1 529 032 23 447 631	1 475 345 22 706 768	1 668 519 25 452 171	1 633 564 25 123 551
15811100	--- Vers brood, waaraan geen honing, eieren, kaas of vruchten zijn toegevoegd	x 1000 BEF kg	914 702 19 254 078	877 791 18 585 883	982 611 20 751 333	969 383 20 568 609
15811200	--- Andere gezoete bakkers- en banketwaren	x 1000 BEF kg	614 330 4 193 553	597 554 4 120 885	685 908 4 700 838	664 181 4 554 942
15821	-- Beschuit, koekjes en ander houdbaar banketbakkerswerk waarvan:	x 1000 BEF kg	1 960 864 18 490 722	2 123 781 21 367 501	2 503 987 23 838 830	2 257 013 21 690 084
158212	--- Ontbijtkoek; koekjes en biscuits, gezoet; wafels en wafeltjes waarvan:	x 1000 BEF kg	1 620 711 14 489 117	1 770 083 17 149 007	2 068 975 18 712 358	1 874 499 17 246 935
15821253	---- Gezoete koekjes, biscuits, wafels en wafeltjes met cacao	x 1000 BEF kg	931 706 8 206 266	963 935 9 132 482	1 102 264 9 945 581	975 461 9 124 523
15821255	---- Gezoete koekjes en biscuits zonder cacao	x 1000 BEF kg	399 994 3 603 357	496 018 4 943 467	553 463 5 135 344	484 822 4 304 568
15821330	--- Wafels en wafeltjes, met een watergehalte van meer dan 10 %	x 1000 BEF kg	81 346 1 050 590	116 532 1 569 581	155 251 2 045 464	102 437 1 421 766
15821390	--- Andere koekjes en biscuits, ongezoet	x 1000 BEF kg	110 874 1 131 668	102 708 1 062 929	122 915 1 267 864	110 123 1 163 393
1583	-- Suiker	x 1000 BEF kg	1 988 996 675 881 093	1 746 782 84 055 987	1 924 534 104 321 495	1 651 744 123 804 322

(1) Leveringen m.i.v. aan het buitenland geleverd maakloonwerk.

(2) Statistische classering van producten gekoppeld aan activiteiten - CPA (2-6 cijfers); Prodc-com-lijst (8 cijfers).

(3) Voorlopige cijfers.

MAANDSTATISTIEK VAN DE INDUSTRIELE PRODUCTIE - PRODCOM

Leveringen in waarde en in hoeveelheid (1) volgens de CPA en de Prodcop-lijst (2) (3)

5	6	7	8	9	10	11
9 539	10 605	8 596	8 564	7 178	8 753	9 517
308 073	334 491	281 383	268 099	222 608	274 645	300 669
127 270	148 095	120 080	120 108	129 033	109 982	113 502
4 145 973	4 601 815	3 802 128	3 717 823	3 905 817	3 359 891	3 492 780
222 197	253 559	287 940	292 485	276 427	311 298	276 795
9 636 356	10 839 596	12 173 096	12 274 512	10 785 050	13 763 113	11 381 651
40 697	49 754	63 717	66 870	60 297	67 838	73 029
2 295 400	2 818 205	3 323 900	3 403 884	3 182 767	3 712 772	3 673 760
4 702 517	4 840 175	4 779 348	4 800 900	4 866 381	5 120 607	5 139 741
4 516 138	4 688 763	4 617 085	4 616 065	4 661 869	4 902 903	4 948 394
505 376 322	537 711 405	522 387 241	524 393 177	537 637 791	557 280 317	554 749 546
2 185 839	2 400 986	2 425 746	2 359 153	2 308 987	2 304 644	2 360 757
275 730 439	312 303 375	308 591 152	299 817 903	302 173 457	302 890 802	299 664 113
686 909	734 256	752 132	777 272	822 706	885 916	929 407
78 781 278	84 299 793	84 836 647	89 798 632	93 289 873	99 087 982	106 112 885
1 306 671	1 230 285	1 107 705	1 161 470	1 180 650	1 307 366	1 264 366
130 834 224	124 736 106	112 184 447	116 965 043	124 907 274	137 276 704	128 797 915
186 379	151 412	162 263	184 835	204 512	217 704	191 347
7 562 750	6 164 262	6 296 803	7 068 865	8 233 617	8 300 836	9 196 352
13 411 574	13 264 116	12 246 401	14 113 522	16 515 635	17 657 863	17 697 125
1 785 468	1 669 205	1 652 521	1 739 531	1 738 196	1 793 311	1 767 173
26 146 880	25 683 686	25 758 461	26 324 820	26 491 295	27 061 653	25 889 928
1 013 343	998 310	988 383	1 031 135	1 024 315	1 058 479	1 002 218
20 928 683	21 109 633	21 177 373	21 492 999	21 707 436	22 124 316	20 856 228
772 125	670 895	664 138	708 396	713 881	734 832	764 955
5 218 197	4 574 053	4 581 088	4 831 821	4 783 859	4 937 337	5 033 700
2 173 712	2 089 256	2 033 980	2 132 971	2 987 062	2 721 153	2 503 231
21 167 669	20 525 082	20 701 861	19 894 588	27 609 999	24 817 730	22 270 895
1 725 117	1 676 581	1 613 521	1 720 916	2 502 043	2 260 369	2 046 353
16 220 091	15 950 512	15 987 803	15 335 082	22 112 785	19 534 266	17 512 542
946 392	879 817	934 732	900 977	1 415 983	1 243 020	1 085 096
9 015 469	8 425 707	9 513 016	8 119 529	12 909 549	10 777 011	9 558 831
463 886	493 028	402 823	460 657	689 604	637 936	603 120
4 136 463	4 475 788	3 659 055	4 084 497	5 778 207	5 507 872	5 295 245
118 198	74 725	95 309	98 527	91 865	89 893	73 248
1 490 119	952 217	1 211 395	1 254 522	1 293 833	1 240 058	1 028 279
109 415	107 116	102 686	96 973	139 837	149 700	164 325
1 115 213	1 129 894	1 129 431	1 004 168	1 440 345	1 541 315	1 548 558
1 781 865	2 057 643	1 492 280	1 674 165	2 077 648	2 111 987	2 526 325
89 698 319	100 691 720	74 178 269	112 855 409	136 266 367	185 567 713	422 142 044

(1) Leveringen m.i.v. aan het buitenland geleverd maakloonwerk.

(2) Statistische classering van producten gekoppeld aan activiteiten - CPA (2-6 cijfers); Prodcop-lijst (8 cijfers).

(3) Voorlopige cijfers.

MAANDSTATISTIEK VAN DE INDUSTRIELE PRODUCTIE - PRODCOM

Leveringen in waarde en in hoeveelheid (1) volgens de CPA en de Prodcorn-lijst (2) (3)

Code (2)	Omschrijving	Eenheid	1999			
			1	2	3	4
15831	--- Suiker	x 1000 BEF kg	1 677 224 70 580 789	1 736 554 76 609 003	1 904 035 85 948 986	1 641 180 111 758 608
	waarvan:					
158312	---- Rietsuiker en beetwortelsuiker, geraffineerd, alsmede chemisch zuivere saccharose, in vaste vorm	x 1000 BEF kg	1 594 109 57 439 487	1 638 182 59 985 489	1 773 723 60 086 109	1 537 434 92 455 828
15832000	--- Bietenpulp, uitgeperst suikerriet (ampas) en andere afvallen van de suikerindustrie	x 1000 BEF kg	311 772 605 300 304	10 228 7 446 984	20 499 18 372 509	10 564 12 045 714
1584	--- Cacao, chocolade en suikerwerk	x 1000 BEF kg	4 824 556 39 005 424	5 864 440 46 219 721	5 344 549 42 529 398	3 799 969 33 476 202
	waarvan:					
158422	--- Chocolade en andere bereidingen voor menselijk gebruik die cacao bevatten anders dan in het groot verpakt waarvan:	x 1000 BEF kg	2 444 877 10 908 968	3 037 318 14 206 590	2 835 545 13 435 852	1 775 521 9 443 322
15842233	---- Chocolade, enz., in de vorm van tabletten, staven of repen, gevuld	x 1000 BEF kg	228 252 1 036 514	233 612 1 091 335	255 657 1 273 755	214 342 1 095 715
15842239	---- Andere chocolade, enz., in de vorm van tabletten, staven of repen, niet gevuld	x 1000 BEF kg	255 783 1 512 558	278 532 1 813 623	199 220 1 220 705	228 629 1 412 110
15842243	---- Bonbons of pralines met chocolade, alcohol bevattend	x 1000 BEF kg	54 218 262 796	212 633 1 233 906	91 466 463 570	57 719 284 934
15842245	---- Andere bonbons of pralines met chocolade	x 1000 BEF kg	604 312 2 029 789	704 795 2 550 875	862 122 3 154 253	554 994 1 843 917
15842253	---- Andere chocolade en chocoladewerken, gevuld	x 1000 BEF kg	937 499 3 019 130	1 003 593 3 039 445	838 321 2 898 771	294 465 1 222 140
15842255	---- Andere chocolade en chocoladewerken, niet gevuld	x 1000 BEF kg	82 882 463 747	236 319 1 013 729	229 995 1 007 581	34 141 162 045
15842270	---- Boterhampasta die cacao bevat	x 1000 BEF kg	82 283 1 183 667	89 687 1 303 604	97 974 1 445 608	86 079 1 247 367
15842290	---- Bereidingen, cacao bevattend, excl. chocolate in repen/staven/blokken e.d., bonbons- pralines- boterhampasta-	x 1000 BEF kg	28 851 421 760	48 198 784 421	41 881 668 504	33 088 522 318
15842330	--- Suikerwerk, witte chocolade	x 1000 BEF kg	304 802 2 740 266	341 234 3 056 908	263 379 2 363 025	242 999 2 139 157
15842365	--- Gom- en geleiprodukten, inclusief vruchtenpasta's toebereid als suikergoed	x 1000 BEF kg	267 750 3 419 529	304 865 3 892 495	185 990 2 296 507	299 798 3 637 576
15842373	--- Zuurtjes en dergelijk hardgekookt suikerwerk, ook indien gevuld	x 1000 BEF kg	47 709 551 677	43 608 509 249	57 988 673 885	46 986 548 801
15842375	--- Karamels, toffees en dergelijke	x 1000 BEF kg	57 015 674 590	56 851 666 211	63 471 739 988	55 470 642 246
15842383	--- Ander suikerwerk verkregen door samenpersing	x 1000 BEF kg	152 628 251 466	146 676 223 063	153 475 258 395	138 014 227 867
15851	--- Macaroni, noedels, koeskoes en dergelijke deegwaren	x 1000 BEF kg	618 237 9 278 313	610 723 9 356 387	657 114 11 191 852	627 311 9 629 978
	waarvan:					
15851233	--- Deegwaren, gekookt of gevuld	x 1000 BEF kg	343 017 3 175 810	331 121 3 213 096	358 370 3 087 313	369 330 3 653 764
15861	--- Koffie en thee	x 1000 BEF kg	1 365 029 6 226 362	1 443 084 6 856 116	1 491 843 7 283 860	1 573 898 7 330 171
	waarvan:					

(1) Leveringen m.i.v. aan het buitenland geleverd maakloonwerk.

(2) Statistische classering van producten gekoppeld aan activiteiten - CPA (2-6 cijfers); Prodcorn-lijst (8 cijfers).

(3) Voorlopige cijfers.

MAANDSTATISTIEK VAN DE INDUSTRIELE PRODUCTIE - PRODCOM

Leveringen in waarde en in hoeveelheid (1) volgens de CPA en de Prodcorm-lijst (2) (3)

5	6	7	8	9	10	11
1 773 316	2 050 105	1 487 376	1 648 861	2 046 666	2 055 861	2 389 415
76 862 658	91 307 853	66 503 409	74 157 319	99 337 907	103 703 983	151 469 744
1 690 844	1 938 488	1 412 454	1 558 423	1 918 270	1 937 926	2 251 853
63 653 653	70 721 359	56 428 316	57 422 730	76 197 872	82 264 123	123 049 117
8 549	7 538	4 904	25 304	30 982	56 126	136 910
12 835 661	9 383 867	7 674 860	38 698 090	36 928 460	81 863 730	270 672 300
3 829 861	3 770 854	3 557 657	5 192 370	5 926 904	7 008 042	6 841 521
36 366 498	33 227 448	31 735 639	44 670 317	45 334 603	54 211 473	55 023 490
1 423 399	1 610 895	1 664 122	2 438 786	3 338 272	3 935 590	3 616 714
7 711 452	8 265 988	8 694 833	11 134 500	14 798 793	17 705 302	15 993 827
176 624	160 400	183 474	215 342	359 561	366 803	258 890
839 907	809 482	934 526	1 074 014	1 663 468	1 717 574	1 212 245
197 856	195 638	235 303	233 882	279 051	354 623	269 669
1 178 919	1 263 148	1 479 375	1 309 889	1 640 883	2 190 317	1 606 452
73 816	79 579	46 216	157 311	177 817	264 349	283 950
387 199	423 082	238 146	775 187	819 188	1 178 067	1 279 810
372 327	347 183	319 357	579 541	766 346	1 108 293	1 499 586
1 077 391	1 081 300	939 775	1 990 639	2 479 651	3 551 754	5 157 999
244 320	548 749	478 476	870 114	1 210 755	1 150 700	833 366
1 012 688	1 984 970	1 620 188	2 603 984	3 799 614	3 767 442	2 849 511
23 838	28 377	17 707	66 631	142 670	189 767	124 467
128 443	150 913	95 908	346 276	766 439	932 723	643 950
88 471	84 340	90 285	93 788	102 461	110 254	99 531
1 282 197	1 212 613	1 333 576	1 355 676	1 462 601	1 596 496	1 452 099
29 308	35 834	28 638	40 804	47 265	51 402	43 270
492 273	590 454	460 239	617 000	701 879	734 926	656 474
227 530	216 917	215 021	328 698	326 697	419 536	377 225
2 094 940	2 138 251	1 991 532	3 231 880	3 122 694	4 003 360	3 833 470
277 136	297 420	310 627	324 613	237 936	299 688	271 080
3 468 725	3 688 263	3 942 932	4 101 736	2 877 262	3 625 391	3 331 537
52 244	48 992	34 207	34 464	40 882	40 776	47 109
561 976	538 283	395 951	402 514	453 799	468 522	535 251
55 088	60 610	49 069	56 285	66 572	71 287	60 061
642 559	665 237	585 344	698 724	744 185	819 089	691 939
133 167	196 580	134 330	97 031	149 017	152 768	130 332
221 490	327 502	226 788	179 769	257 070	262 736	233 681
581 474	526 585	507 013	537 941	643 059	628 406	641 666
8 661 593	8 498 680	7 434 451	7 995 837	9 547 258	8 807 586	8 938 482
331 162	287 243	266 398	309 175	354 157	353 195	339 955
3 036 300	2 896 272	2 150 708	2 759 136	3 318 091	3 095 428	2 854 754
1 338 562	1 560 842	1 254 704	1 262 507	1 267 339	1 528 414	1 571 019
5 948 322	7 773 142	6 349 287	5 983 496	5 461 617	7 790 251	8 158 341

(1) Leveringen m.i.v. aan het buitenland geleverd maakloonwerk.

(2) Statistische classering van producten gekoppeld aan activiteiten - CPA (2-6 cijfers); Prodcorm-lijst (8 cijfers).

(3) Voorlopige cijfers.

MAANDSTATISTIEK VAN DE INDUSTRIELE PRODUCTIE - PRODCOM

Leveringen in waarde en in hoeveelheid (1) volgens de CPA en de Prodcou-list (2) (3)

Code (2)	Omschrijving	Eenheid	1999			
			1	2	3	4
158611	--- Cafeïnevrije koffie en gebrande koffie	x 1000 BEF kg	1 104 881 5 642 470	1 169 782 6 242 560	1 231 777 6 641 457	1 274 624 6 529 380
15861150	---- Gebrande koffie waaruit geen cafeïne is verwijderd	x 1000 BEF kg	869 580 4 333 203	953 784 4 912 226	982 116 5 110 100	1 011 239 4 973 895
15861170	---- Gebrande koffie waaruit cafeïne is verwijderd	x 1000 BEF kg	235 301 1 309 267	215 998 1 330 334	249 661 1 531 357	263 385 1 555 485
15871	-- Azijn; sausen; samengestelde kruidenrijen; mosterdmeel en bereide mosterd waarvan:	x 1000 BEF -	445 277	418 850	551 639	587 312
15871230	--- Tomatenketchup en andere tomatensausen	x 1000 BEF kg	29 076 472 454	27 317 469 914	35 763 583 403	43 198 763 425
15871270	--- "Sausen en preparaten voor sausen; samengestelde kruidenrijen en dergelijke produkten, n.e.g."	x 1000 BEF kg	399 120 6 202 006	373 261 5 970 348	495 857 6 788 626	521 068 7 833 784
158810	-- Gehomogeniseerde voedingspreparaten en dieetvoeding	x 1000 BEF kg	131 506 1 396 547	107 044 1 157 945	122 952 1 383 867	110 507 1 274 752
1589	-- Overige voedingsmiddelen	x 1000 BEF kg	1 182 336 17 955 313	1 169 671 17 859 983	1 430 924 21 494 797	1 326 387 19 790 679
	waarvan:					
15891100	--- "Preparaten voor soep of voor bouillon; bereide soep en bouillon"	x 1000 BEF kg	41 298 876 365	34 177 746 319	42 376 824 853	30 292 593 305
158914	--- Andere voedingsmiddelen n.e.g.	x 1000 BEF kg	739 626 9 002 787	755 282 9 244 807	918 972 11 105 986	861 592 10 135 840
15891439	---- Bereidingen voor menselijke consumptie van meel, gries, griesmeel, zetmeel enz.	x 1000 BEF kg	116 911 1 690 903	121 109 1 834 181	137 050 1 985 318	125 035 1 704 479
15891491	---- Proteïneconcentraten en suikerstroop, gearomatiseerd of met toegevoegde kleurstoffen	x 1000 BEF kg	78 298 1 388 538	81 682 1 324 697	113 518 1 936 761	104 141 1 693 417
15891499	---- Preparaten, 'fondues' genaamd, en andere produkten voor menselijke consumptie n.e.g.	x 1000 BEF kg	544 417 5 923 346	552 491 6 085 929	668 404 7 183 907	632 416 6 737 944
159	- DRANKEN	x 1000 BEF -	5 196 701	5 780 339	7 101 841	7 037 700
	WAARVAN:					
159110	-- Gedistilleerde dranken, likeuren en andere dranken die gedistilleerde alcohol bevatten waarvan:	x 1000 BEF l alc. 100%	111 582 423 328	101 894 441 615	140 267 532 368	126 936 521 636
15911020	--- Dranken, gedistilleerd uit wijn of druivenmoer	x 1000 BEF l alc. 100%	3 053 13 540	1 307 6 724	3 679 15 214	5 000 22 919
15911030	--- Whisky	x 1000 BEF l alc. 100%	4 023 12 821	7 296 18 993	13 042 32 447	12 939 38 928
15911050	--- Gin en jenever	x 1000 BEF l alc. 100%	46 600 162 588	43 566 170 448	56 847 197 621	45 921 180 144
15911063	--- Wodka	x 1000 BEF l alc. 100%	4 663 67 800	4 196 61 577	4 909 51 989	5 314 62 462
15911080	--- Likeuren en andere gedistilleerde dranken	x 1000 BEF l alc. 100%	46 475 159 030	39 419 177 402	54 733 226 579	51 474 209 727
15941000	-- Andere gegiste dranken (b.v. appelwijn, perewijn, honingdrank)	x 1000 BEF l	61 705 1 719 539	50 504 1 892 781	75 916 2 446 277	77 260 2 595 285

(1) Leveringen m.i.v. aan het buitenland geleverd maakloonwerk.

(2) Statistische classering van producten gekoppeld aan activiteiten - CPA (2-6 cijfers); Prodcou-list (8 cijfers).

(3) Voortopige cijfers.

MAANDSTATISTIEK VAN DE INDUSTRIELE PRODUCTIE - PRODCOM

Leveringen in waarde en in hoeveelheid (1) volgens de CPA en de Prodcom-lijst (2) (3)

5	6	7	8	9	10	11
1 126 694	1 297 733	1 078 663	1 018 925	1 026 055	1 304 516	1 287 360
5 355 044	7 083 075	5 943 100	5 341 707	4 763 422	7 216 710	7 247 359
896 552	1 031 471	861 380	828 724	758 560	1 063 215	997 366
4 065 502	5 529 834	4 697 098	4 241 028	3 056 099	5 815 709	5 457 404
230 142	266 262	217 283	190 201	267 495	241 301	289 994
1 289 542	1 553 241	1 246 002	1 100 679	1 707 323	1 401 001	1 789 955
554 529	442 566	559 942	481 734	499 840	495 425	472 385
32 704	27 834	37 569	38 102	44 464	45 401	38 846
524 498	408 648	656 202	746 007	787 522	827 552	714 290
504 976	394 998	499 363	422 378	434 441	429 098	415 194
6 623 075	5 606 607	7 164 354	6 339 508	6 699 169	6 515 411	5 525 936
112 693	71 327	84 337	66 419	126 150	133 460	144 062
1 322 605	781 960	847 534	668 710	1 299 205	1 331 964	1 458 602
1 253 410	1 075 838	1 103 967	1 025 884	1 249 437	1 237 665	1 229 743
18 510 678	15 520 049	17 453 932	15 521 545	18 860 751	18 497 338	18 261 000
25 958	24 200	27 729	20 962	45 371	60 499	64 326
473 347	545 861	508 404	490 145	726 106	1 028 699	1 094 425
827 761	826 202	833 662	747 634	874 293	854 898	829 229
10 131 934	10 147 461	10 329 013	8 780 074	10 736 325	10 218 996	10 242 055
154 978	152 520	155 277	123 640	170 608	143 586	140 234
2 320 238	2 330 902	2 167 585	1 723 101	2 538 031	2 079 237	2 202 622
97 496	87 369	94 944	82 422	107 874	94 368	94 892
1 676 526	1 472 459	1 571 290	1 295 635	1 838 000	1 513 219	1 617 371
575 287	586 313	583 441	541 572	595 811	616 944	594 103
6 135 170	6 344 100	6 590 138	5 761 338	6 360 294	6 626 540	6 422 062
7 071 182	8 151 451	8 011 833	7 717 388	7 156 993	6 537 083	6 585 134
119 705	129 843	126 048	121 533	139 312	150 497	239 980
507 867	544 835	504 332	521 809	643 125	604 328	790 843
2 786	2 936	4 001	2 014	4 102	4 128	7 520
13 279	13 044	15 381	9 625	21 632	18 462	30 032
8 252	9 889	8 636	7 623	10 484	11 029	17 332
22 641	39 042	24 479	29 272	28 217	29 855	41 005
49 134	55 376	49 543	52 183	54 049	52 851	92 489
178 040	222 866	218 958	202 304	217 670	221 057	283 164
6 081	7 649	4 533	4 357	4 548	7 937	6 491
72 282	83 627	46 971	44 826	51 100	88 036	70 986
46 798	46 223	53 871	49 974	59 882	66 502	100 820
213 592	179 365	191 276	228 614	316 250	236 916	348 611
97 289	118 945	85 327	76 843	78 576	71 847	99 273
3 391 837	4 275 532	3 168 172	2 853 439	2 791 839	2 250 688	3 344 726

(1) Leveringen m.i.v. aan het buitenland geleverd maakloonwerk.

(2) Statistische classering van producten gekoppeld aan activiteiten - CPA (2-6 cijfers); Prodcom-lijst (8 cijfers).

(3) Voorlopige cijfers.

MAANDSTATISTIEK VAN DE INDUSTRIELE PRODUCTIE - PRODCOM

Leveringen in waarde en in hoeveelheid (1) volgens de CPA en de Prodcop-lijst (2) (3)

Code (2)	Omschrijving	Eenheid	1999			
			1	2	3	4
1596	-- Bier van mout	x 1000 BEF -	2 867 613	3 396 955	3 962 291	3 977 032
15961000	--- Bier van mout	x 1000 BEF l	2 852 705 97 845 959	3 382 940 95 006 653	3 942 139 123 755 345	3 958 686 127 240 531
15962000	--- Bostel (brouwerijafval) en afvallen van branderijen	x 1000 BEF kg	14 908 12 738 369	14 015 14 158 386	20 152 15 250 580	18 346 15 616 302
159710	-- Mout	x 1000 BEF kg	544 500 55 850 905	540 721 49 007 542	614 409 63 383 686	675 470 71 135 380
15981	-- Mineraalwater en frisdranken	x 1000 BEF l	1 607 879 124 030 083	1 687 128 122 259 298	2 303 628 166 670 805	2 176 825 160 980 264
159811	--- Mineraalwater en spuitwater, niet gezoet, noch gearomatiseerd	x 1000 BEF l	597 162 62 217 905	582 154 58 260 245	729 639 74 116 424	786 775 78 945 832
159812	--- Andere niet-alcoholische dranken	x 1000 BEF l	1 010 717 61 812 178	1 104 974 63 999 053	1 573 989 92 554 381	1 390 050 82 034 432
15981230	---- Water (inclusief mineraalwater en spuitwater) met toegevoegde suiker, enz., frisdranken	x 1000 BEF l	804 345 50 536 945	840 666 52 434 447	1 213 972 75 578 883	1 061 950 66 046 090
1600	- TABAKSPRODUKTEN	x 1000 BEF -	2 116 876	2 149 447	2 706 135	2 317 808
	WAARVAN:					
160011	-- Sigaren, cigarillo's en sigaretten, van tabak of van tabakssurrogaten	x 1000 BEF -	1 642 944	1 623 596	2 074 432	1 757 043
16001150	--- Sigaretten, tabak bevattend	x 1000 BEF p/st	1 244 684 1 196 537 780	1 214 096 1 150 634 351	1 470 098 1 539 360 584	1 333 461 1 288 247 071
17	TEXTIEL	x 1000 BEF -	16 411 844	16 448 167	18 982 292	16 708 208
1710	- TEXTIELGARENS	x 1000 BEF kg	1 505 117 13 079 097	1 442 654 12 156 612	1 658 685 14 301 084	1 396 905 12 523 274
171020	-- Natuurlijke textielvezels, klaar om te worden gesponnen	x 1000 BEF kg	131 456 3 792 667	104 438 2 919 518	155 686 3 767 772	138 425 3 768 462
17102040	--- "Vlas, gezwingeld doch niet gesponnen; werk en afval van vlas"	x 1000 BEF kg	120 438 3 442 270	96 833 2 652 998	141 155 3 418 066	123 319 3 417 962
17104	-- Textielgarens van natuurlijke vezels	x 1000 BEF kg	513 908 3 257 305	550 018 3 562 005	566 836 3 767 084	467 295 3 189 228
171042	--- Garens van wol, niet voor verkoop in het klein	x 1000 BEF kg	269 908 1 291 226	292 301 1 393 117	315 790 1 561 737	247 778 1 218 099
1710423	---- Kaardgaren van wol of van fijn haar, n.o.v.k.	x 1000 BEF kg	155 274 839 515	176 065 927 714	188 327 1 063 375	137 286 772 417
1710425	---- Kamgaren van wol of van fijn of grof haar, n.o.v.k.	x 1000 BEF kg	114 634 451 711	116 236 465 403	127 463 498 362	110 492 445 682
17104252	----- Kamgaren van wol of van fijn of grof haar, n.o.v.k., voor overige weverijen	x 1000 BEF kg	16 717 33 681	19 944 41 761	20 715 41 189	11 494 20 555
171043	--- Garens van katoen, niet voor verkoop in het klein 26370.1	x 1000 BEF kg	154 939 1 557 491	176 885 1 782 100	178 610 1 860 741	155 773 1 680 671
	waarvan:					

(1) Leveringen m.i.v. aan het buitenland geleverd maakloonwerk.

(2) Statistische classering van producten gekoppeld aan activiteiten - CPA (2-6 cijfers); Prodcop-lijst (8 cijfers).

(3) Voorlopige cijfers.

MAANDSTATISTIEK VAN DE INDUSTRIELE PRODUCTIE - PRODCOM

Leveringen in waarde en in hoeveelheid (1) volgens de CPA en de Prodcop-lijst (2) (3)

5	6	7	8	9	10	11
4 097 390	4 518 813	4 465 046	4 390 013	4 065 820	3 639 070	3 875 583
4 085 552	4 502 014	4 435 155	4 377 847	4 052 268	3 626 726	3 863 001
131 510 376	148 409 270	146 187 087	144 388 772	127 640 164	116 959 317	122 249 827
11 838	16 799	29 891	12 166	13 552	12 344	12 582
13 048 763	22 219 735	15 628 703	16 770 914	15 887 885	15 828 966	13 511 910
597 705	751 765	638 048	698 383	621 021	588 377	526 454
59 802 254	78 591 041	61 160 668	72 483 160	63 373 762	63 924 518	53 721 187
2 154 555	2 626 172	2 690 836	2 423 540	2 245 352	2 080 415	1 835 915
158 738 851	184 691 766	191 189 489	175 942 021	155 354 996	149 904 156	133 243 240
785 356	982 584	931 421	792 617	733 297	687 375	618 128
76 668 224	94 576 808	84 694 684	79 434 836	69 741 579	68 141 697	61 364 701
1 369 199	1 643 588	1 759 415	1 630 923	1 512 055	1 393 040	1 217 787
82 070 627	90 114 958	106 494 805	96 507 185	85 613 417	81 762 459	71 878 539
1 035 456	1 289 130	1 436 879	1 329 061	1 209 595	1 061 382	890 452
66 752 041	75 286 370	91 669 258	81 393 414	72 533 026	64 473 974	55 423 352
2 363 271	2 548 024	2 065 542	2 114 754	2 376 734	2 433 061	2 218 942
1 777 184	1 845 073	1 518 139	1 592 318	1 780 915	1 854 845	1 639 924
1 290 031	1 276 270	1 249 555	1 187 831	1 192 023	1 251 538	1 072 224
1 280 055 065	1 307 040 630	1 164 444 650	1 151 388 665	1 234 173 750	1 261 833 000	1 026 545 150
14 993 356	18 326 036	14 158 277	12 556 281	19 800 236	19 304 648	18 685 920
1 329 538	1 606 038	967 946	947 443	1 647 570	1 573 461	1 494 973
11 745 191	14 688 987	9 262 473	8 731 016	14 524 838	14 041 955	14 126 880
145 502	181 823	131 440	82 057	188 358	197 209	169 405
3 538 490	4 610 678	3 275 453	2 383 409	4 676 247	4 308 176	4 310 778
127 568	170 027	122 846	68 103	174 306	183 159	157 570
3 138 700	4 188 270	3 119 373	1 953 457	4 232 371	3 817 990	3 947 931
446 905	520 603	283 418	336 104	558 313	539 318	516 775
3 043 458	3 429 546	1 945 679	2 249 884	3 642 359	3 661 813	3 602 350
221 533	285 072	129 115	182 407	287 852	287 184	260 556
1 032 936	1 330 912	580 234	890 575	1 375 463	1 379 438	1 253 030
119 910	159 502	68 871	100 637	155 709	162 818	151 930
630 304	831 500	355 791	557 044	853 036	884 103	805 184
101 623	125 570	60 244	81 770	132 143	124 366	108 626
402 632	499 412	224 443	333 531	522 427	495 335	447 846
14 713	13 246	8 101	12 316	14 346	13 470	7 759
34 442	29 483	13 829	21 799	26 369	26 056	10 677
156 007	157 752	100 109	104 409	174 971	171 348	180 644
1 689 558	1 730 337	1 115 569	1 136 455	1 839 593	1 900 102	2 014 187

(1) Leveringen m.i.v. aan het buitenland geleverd maakloonwerk.

(2) Statistische classering van producten gekoppeld aan activiteiten - CPA (2-6 cijfers); Prodcop-lijst (8 cijfers).

(3) Voorlopige cijfers.

MAANDSTATISTIEK VAN DE INDUSTRIELE PRODUCTIE - PRODCOM

Leveringen in waarde en in hoeveelheid (1) volgens de CPA en de Prodc-com-lijst (2) (3)

Code (2)	Omschrijving	Eenheid	1999			
			1	2	3	4
17104332	--- Garens van niet-gekamde katoenvezels, n.o.v.k., voor overige weverijen	x 1000 BEF kg	119 628 1 297 819	137 684 1 486 046	137 579 1 538 032	123 546 1 444 856
17104402	--- Garens van vlas, n.o.v.k., voor weverijen	x 1000 BEF kg	59 454 296 156	53 834 267 429	49 841 248 295	41 828 204 198
17104A	--- = 45+46 Textielgarens van natuurlijke vezels.	x 1000 BEF kg	29 607 112 432	26 998 119 359	22 595 96 311	21 916 86 260
17105	-- Textielgarens van synthetische of van kunstmatige filamenten of stapelvezels	x 1000 BEF kg	822 678 5 568 793	750 568 5 118 371	881 634 6 068 746	739 799 5 002 607
17105A	--- = 51+55 Textielgarens van synthetische of van kunstmatige vezels (naai-garens incl.) waarvan:	x 1000 BEF kg	177 650 1 465 198	136 871 1 308 924	132 767 1 343 461	121 041 1 223 822
17105133	--- Getwijnde of gekabelde garens van polyamiden, n.o.v.k.	x 1000 BEF kg	6 273 156 541	6 705 122 099	6 500 166 215	9 237 177 685
171052	--- Garens van synthetische stapelvezels, niet voor verkoop in het klein	x 1000 BEF kg	463 317 2 885 629	426 593 2 618 396	503 841 3 159 506	426 560 2 552 710
1710523	--- Garens van synthetische stapelvezels (andere dan naai-garens) bevattende 85 % of meer van die vezels, n.o.v.k. waarvan:	x 1000 BEF kg	343 659 2 209 588	304 888 1 961 013	378 838 2 399 652	315 992 1 888 914
17105231	----- Garens van synthetische stapelvezels (andere dan naai-garens) met 85 of > 85 % van die vezels, n.o.v.k., voor tapijten	x 1000 BEF kg	198 807 1 571 294	159 718 1 331 230	207 346 1 612 951	159 304 1 222 510
17105232	----- Garens van synthet. stapelvezels (andere dan naai-garens) met 85 of > 85 % van die vezels, n.o.v.k., voor overige weverijen	x 1000 BEF kg	62 459 365 239	75 132 408 369	96 315 560 428	81 915 447 405
1710525	--- Garens van polyester-stapelvezels, hoofdzakelijk gemengd met kunstmatige vezels, n.o.v.k.	x 1000 BEF kg	19 532 71 122	37 831 107 703	26 584 91 847	29 964 111 129
1710527	--- Garens van synthetische stapelvezels enkel of hoofdzakelijk gemengd met katoen, n.o.v.k. waarvan:	x 1000 BEF kg	61 515 365 803	43 938 277 206	54 642 378 789	41 951 281 422
17105272	----- Garens van synthetische stapelvezels enkel of hoofdzakelijk gemengd met katoen, n.o.v.k., voor overige weverijen	x 1000 BEF kg	24 817 241 346	19 310 196 424	27 107 281 922	25 053 221 125
1710529	--- Garens van synthetische stapelvezels, n.e.g., n.o.v.k.	x 1000 BEF kg	38 611 239 116	39 936 272 474	43 777 289 218	38 653 271 245
171053	--- Garens van synthetische stapelvezels met wol gemengd, niet voor verkoop in het klein	x 1000 BEF kg	96 312 552 256	94 651 511 450	131 229 692 807	100 848 524 124
171054	--- Garens van kunstmatige stapelvezels, niet voor verkoop in het klein waarvan:	x 1000 BEF kg	85 399 665 710	92 453 679 601	113 797 872 972	91 350 701 951
17105402	--- Garens van kunstmatige stapelvezels (andere dan naai-garens), n.o.v.k., voor overige weverijen	x 1000 BEF kg	38 417 335 068	43 580 361 186	53 669 414 197	40 173 347 506
17100A	-- = 10+30+62+64+65 Vezels en afvallen, n.e.g.	x 1000 BEF kg	37 075 460 332	37 630 556 718	54 529 697 482	51 386 562 977
1720	- TEXTIELWEEFSELS	x 1000 BEF kg	4 376 153 14 650 372	4 322 264 15 084 722	5 191 801 17 602 350	4 684 513 15 287 906
172010	-- Weefsels (andere dan speciale weefsels) van natuurlijke vezels andere dan katoen waarvan:	x 1000 BEF kg	164 417 220 672	171 087 235 856	176 174 250 857	170 106 233 397
1720100A	--- = 10.22+25+29+32+35+39 Weefsels van wol, van haar of van paardehaar	x 1000 BEF kg	31 943 25 933	31 214 29 782	45 593 52 949	37 973 30 882

(1) Leveringen m.i.v. aan het buitenland geleverd maakloonwerk.

(2) Statistische classering van producten gekoppeld aan activiteiten - CPA (2-6 cijfers); Prodc-com-lijst (8 cijfers).

(3) Voorlopige cijfers.

MAANDSTATISTIEK VAN DE INDUSTRIELE PRODUCTIE - PRODCOM

Leveringen in waarde en in hoeveelheid (1) volgens de CPA en de Prodc-com-lijst (2) (3)

5	6	7	8	9	10	11
120 888	125 400	82 343	83 602	134 455	133 264	136 297
1 418 142	1 481 004	955 877	981 447	1 509 925	1 585 016	1 623 762
46 346	50 421	34 884	34 362	64 573	56 471	51 860
226 732	258 661	175 175	162 002	299 593	275 460	241 612
23 019	27 358	19 310	14 926	30 917	24 315	23 715
94 232	109 636	74 701	60 852	127 710	106 813	93 521
683 401	849 320	518 983	487 866	839 547	789 787	756 908
4 575 619	5 979 778	3 674 234	3 623 719	5 464 292	5 450 928	5 531 270
109 489	137 987	94 633	93 145	134 411	114 760	137 395
1 099 162	1 299 235	727 148	934 291	1 215 343	1 080 865	1 395 591
10 987	21 360	15 898	7 622	17 503	13 456	19 720
216 769	266 611	172 481	104 824	172 668	201 086	287 775
394 980	512 203	282 673	251 424	478 516	443 348	415 451
2 257 207	3 314 539	1 976 700	1 679 205	2 778 526	2 821 553	2 776 958
279 694	378 348	204 670	186 814	340 876	324 094	287 503
1 533 769	2 438 595	1 474 102	1 170 729	1 928 248	1 934 495	1 866 930
108 865	216 348	97 140	103 479	150 204	138 690	152 956
851 812	1 728 944	950 519	828 768	1 173 988	1 174 717	1 307 291
92 057	87 457	41 577	40 159	76 862	87 517	59 089
432 842	496 651	233 435	232 538	420 076	523 442	370 247
26 926	37 059	18 573	9 557	41 375	18 920	18 260
120 655	154 397	84 098	37 529	151 141	78 468	82 092
50 787	51 840	36 930	29 247	55 548	51 264	59 679
382 997	406 955	301 100	234 298	434 302	383 856	420 241
28 929	30 316	20 948	18 477	34 402	29 987	32 535
304 962	330 370	235 694	194 691	367 966	316 465	329 990
37 573	44 956	22 500	25 806	40 717	49 070	50 009
219 786	314 592	117 400	236 649	264 835	424 734	407 695
97 492	99 657	67 232	77 432	108 674	115 234	93 138
524 982	542 399	350 640	472 940	589 318	634 201	496 295
81 440	99 473	74 445	65 865	117 946	116 445	110 924
694 268	823 605	619 746	537 283	881 105	914 309	862 426
36 408	57 189	46 591	43 565	65 308	67 103	65 068
365 626	519 172	405 402	363 235	532 641	522 921	512 762
53 730	54 292	34 105	41 416	61 352	47 147	51 885
587 624	668 985	367 107	474 004	741 940	621 038	682 482
4 005 101	4 770 552	3 636 195	2 891 200	5 275 741	5 170 754	5 008 195
13 255 374	16 342 115	12 133 197	10 418 009	17 974 805	17 651 242	17 235 059
137 570	156 446	129 075	128 943	190 828	241 377	207 537
189 030	220 235	186 564	169 747	285 303	349 761	284 860
39 013	39 461	26 811	51 140	47 003	47 308	38 458
40 433	38 301	30 300	40 885	52 533	42 714	42 327

(1) Leveringen m.i.v. aan het buitenland geleverd maakloonwerk.

(2) Statistische classering van producten gekoppeld aan activiteiten - CPA (2-6 cijfers); Prodc-com-lijst (8 cijfers).

(3) Voorlopige cijfers.

MAANDSTATISTIEK VAN DE INDUSTRIELE PRODUCTIE - PRODCOM

Leveringen in waarde en in hoeveelheid (1) volgens de CPA en de Prodcorn-lijst (2) (3)

Code (2)	Omschrijving	Eenheid	1999			
			1	2	3	4
172020	-- Weefsels (andere dan speciale weefsels) van katoen waarvan:	x 1000 BEF kg	1 165 369 3 404 469	1 093 192 3 328 363	1 342 632 4 018 300	1 173 090 3 453 345
1720200D	--- = 20.15+35 Weefsels van katoen, met een gewicht =< 200 g/m, uitgez. gaasverb., voor overig woningtextiel	x 1000 BEF kg	99 870 352 315	87 376 305 565	96 614 322 336	99 010 355 713
1720200G	--- = 20.42+52 Weefsels van katoen, > 200 g/m, voor kleding	x 1000 BEF kg	380 705 975 694	337 560 953 490	414 797 1 187 912	314 244 792 866
1720200H	--- = 20.43+53+49+59 Weefsels van katoen, > 200 g/m, voor huishoudlinnen, voor technische en industriële toepassingen	x 1000 BEF kg	19 946 34 957	22 598 34 428	35 202 53 056	27 461 39 034
1720200I	--- = 20.45+55 Weefsels van katoen, > 200 g/m, voor overige woningtextiel	x 1000 BEF kg	368 192 942 506	354 572 972 112	422 279 1 097 577	387 350 1 021 708
17202045	---- Weefsels van katoen, > 200 g/m ² , uitgez. de weefsels met verschillend gekleurde garens, voor overig woningtextiel	x 1000 BEF kg	84 750 240 792	82 302 244 888	107 404 328 206	92 075 266 739
17202055	---- Weefsels van katoen, van versch. gekl. garens, > 200 g/m ² , uitgez. de z.g. Denimweefsels, voor overig woningtextiel	x 1000 BEF kg	283 442 701 714	272 270 727 224	314 875 769 371	295 275 754 969
17203	-- Weefsels (andere dan speciale weefsels) van synthetische of kunstmatige filamenten of stapelvezels	x 1000 BEF kg	2 273 081 8 723 022	2 260 449 9 137 854	2 727 785 10 293 208	2 515 255 9 107 363
172031	--- Weefsels van synthetische of kunstmatige filamentgarens	x 1000 BEF kg	1 199 512 6 111 415	1 239 013 6 496 387	1 513 314 7 237 595	1 393 631 6 408 168
17203130	---- Weefsels van synthetische of kunstmatige vezels, hoge sterktegraad, strippen e.d.	x 1000 BEF kg	397 461 3 904 904	373 552 4 208 997	425 022 4 340 083	395 548 3 783 177
1720315	---- Weefsels van synth. filamentgarens, andere dan die met een hoge sterktegraad, andere dan strippen etc. waarvan:	x 1000 BEF kg	762 357 2 061 694	824 657 2 157 020	1 001 523 2 700 072	935 676 2 485 399
17203155	---- Weefsels van synth. filamentgarens, hoge sterktegraad uitgez., andere dan strippen etc., voor overig woningtextiel	x 1000 BEF kg	358 674 1 052 551	412 087 1 147 993	490 161 1 430 963	412 865 1 218 540
17203159	---- Weefsels van synth. filamentgarens, hoge sterktegraad uitgez., andere dan strippen etc., vr tech. & ind. toepass.	x 1000 BEF kg	30 954 89 627	39 636 121 822	52 499 154 092	37 313 104 103
1720317	---- Weefsels van kunstmatige filamentgarens, andere dan die met een hoge sterktegraad van viscoserayon	x 1000 BEF kg	39 694 144 817	40 804 130 370	86 769 197 440	62 407 139 592
172032	--- Weefsels van synthetische stapelvezels	x 1000 BEF kg	716 562 1 494 677	626 540 1 342 215	778 509 1 648 164	663 503 1 402 662
1720321	---- Weefsels van synthetische stapelvezels, bevattende 85 of meer gewichtspereenten van die vezels waarvan:	x 1000 BEF kg	346 773 635 902	290 964 548 400	337 600 649 997	282 704 569 661
17203214	---- Weefsels van synthetische stapelvezels, met 85 % of meer van die vezels, voor gordijnen, overgordijnen en vitrages	x 1000 BEF kg	77 400 198 077	87 261 225 289	100 976 254 946	90 348 224 679
1720322	---- Weefsels van synth. stapelvezels, met <85% van die vezels, hoofdz. gem. met katoen, niet van verschill. kl. garens	x 1000 BEF kg	55 063 121 341	46 781 113 573	80 478 172 097	81 842 154 652
1720323	---- Weefsels van synth. stapelvezels, bevattende <85% van die vezels, hoofdz. gem. met katoen, met verschill.	x 1000 BEF kg	76 355 186 494	72 326 162 828	87 418 191 672	71 000 160 439
172032A	---- = 32.4+5 Andere weefsels van synthetische stapelvezels, enkel of hoofdzakelijk gemengd met wol	x 1000 BEF kg	11 730 15 775	8 787 11 544	13 119 16 895	16 195 19 400
1720329	---- Andere weefsels van synthetische stapelvezels, gemengd met vezels andere dan van wol waarvan:	x 1000 BEF kg	226 641 535 165	207 682 505 870	259 894 617 503	211 762 498 510

(1) Leveringen m.i.v. aan het buitenland geleverd maakloonwerk.

(2) Statistische classering van producten gekoppeld aan activiteiten - CPA (2-6 cijfers); Prodcorn-lijst (8 cijfers).

(3) Voorlopige cijfers.

MAANDSTATISTIEK VAN DE INDUSTRIELE PRODUCTIE - PRODCOM

Leveringen in waarde en in hoeveelheid (1) volgens de CPA en de Prodcop-lijst (2) (3)

5	6	7	8	9	10	11
979 184	1 124 928	797 750	656 257	1 137 668	1 181 989	1 152 018
2 891 594	3 190 051	2 299 643	2 068 013	3 497 403	3 634 170	3 475 244
79 836	102 055	93 332	79 838	119 211	126 664	109 203
294 292	375 761	348 151	296 186	453 204	453 610	397 855
211 346	263 572	154 935	143 668	194 457	235 689	291 626
618 165	735 633	397 964	401 676	594 565	691 312	832 109
22 874	37 791	26 761	12 828	24 636	23 047	23 211
34 403	60 531	35 486	25 694	44 772	28 877	34 711
358 676	414 710	330 129	235 790	414 067	411 498	363 585
897 396	1 068 704	885 065	669 278	1 117 984	1 124 348	1 021 148
73 765	117 017	68 973	56 432	106 259	106 886	86 365
229 953	312 205	216 688	185 248	322 679	314 859	284 396
284 911	297 693	261 156	179 358	307 808	304 612	277 220
667 443	756 499	668 377	484 030	795 305	809 489	736 752
2 191 292	2 673 619	2 060 326	1 619 754	2 984 181	2 822 969	2 752 011
8 101 135	10 242 349	7 472 246	6 553 146	11 141 185	10 656 912	10 572 247
1 255 561	1 460 318	1 128 147	828 163	1 711 771	1 588 278	1 543 881
5 687 394	7 115 472	5 104 061	4 411 084	7 840 331	7 495 803	7 392 192
357 622	445 975	308 753	316 021	488 260	488 515	483 902
3 331 871	3 991 527	2 759 312	2 979 222	4 534 584	4 551 747	4 686 490
861 000	938 098	791 089	496 581	1 147 343	1 047 979	996 691
2 270 467	2 960 225	2 257 727	1 381 449	3 159 789	2 791 670	2 566 005
349 737	443 031	373 870	238 224	501 866	486 997	469 797
989 263	1 421 298	1 199 847	715 156	1 603 462	1 469 878	1 501 972
41 797	55 179	33 367	24 517	33 367	37 293	36 305
116 026	153 279	81 597	73 418	89 645	111 207	115 330
36 939	76 245	28 305	15 561	76 168	51 784	63 288
85 056	163 720	87 022	50 413	145 958	152 386	139 697
604 324	746 513	552 152	455 068	766 313	770 137	744 231
1 244 873	1 540 366	1 121 084	936 454	1 585 841	1 610 882	1 594 808
261 736	323 469	253 529	155 408	331 905	363 586	326 053
469 304	542 272	450 117	247 159	563 811	638 010	595 999
62 583	83 066	88 598	39 021	95 237	104 172	93 000
155 152	201 207	220 846	97 467	249 113	268 206	235 499
60 948	75 917	58 939	43 961	36 351	22 516	54 759
119 742	168 567	130 770	94 022	89 990	53 030	129 212
69 485	84 519	57 367	47 487	89 215	85 383	76 247
155 443	196 032	117 946	104 144	198 981	210 150	176 880
13 764	14 802	6 438	5 893	11 461	14 350	12 698
15 710	17 395	6 252	6 355	12 414	16 897	15 455
198 391	247 806	175 879	202 319	297 381	284 302	274 474
484 674	616 100	415 999	484 774	720 645	692 795	677 262

(1) Leveringen m.i.v. aan het buitenland geleverd maakloonwerk.

(2) Statistische classering van producten gekoppeld aan activiteiten - CPA (2-6 cijfers); Prodcop-lijst (8 cijfers).

(3) Voorlopige cijfers.

MAANDSTATISTIEK VAN DE INDUSTRIELE PRODUCTIE - PRODCOM

Leveringen in waarde en in hoeveelheid (1) volgens de CPA en de Prodcop-lijst (2) (3)

Code (2)	Omschrijving	Eenheid	1999			
			1	2	3	4
17203292	----- Andere weefsels van synthetische stapelvezels, gemengd met vezels andere dan van wol, voor kleding	x 1000 BEF kg	82 078 147 526	61 925 111 588	73 975 156 529	74 652 157 320
172033	--- Weefsels van kunstmatige stapelvezels	x 1000 BEF kg	357 007 1 116 930	394 896 1 299 252	435 962 1 407 449	458 121 1 296 533
172040	-- Fluweel en pluche, lussenweefsel en andere speciale weefsels waarvan:	x 1000 BEF kg	773 286 2 302 209	797 536 2 382 649	945 210 3 039 985	826 062 2 493 801
17204010	--- Fluweel, pluche en chenilleweefsel	x 1000 BEF kg	578 538 1 510 433	614 407 1 630 319	694 225 1 898 909	627 252 1 713 140
1730	- TEXTIELVEREDELINGSDIENSTEN	x 1000 BEF -	1 064 800 -	1 106 093 -	1 286 453 -	1 141 091 -
	WAARVAN:					
173010	-- Diensten in verband met het verven van vezels en garens	x 1000 BEF kg	256 247 4 330 145	260 146 3 968 675	296 445 4 528 626	268 290 4 027 736
173010A	--- = 10.1+2 Verven en appreten van garens en stapelvezels waarvan:	x 1000 BEF kg	212 137 3 865 120	212 138 3 527 756	241 516 4 019 047	220 576 3 594 101
17301022	---- Verven van garens van wol of van fijn of grof haar	x 1000 BEF kg	25 155 488 303	24 839 511 200	30 869 552 480	31 355 531 455
17301023	---- Verven van garens van katoen	x 1000 BEF kg	59 176 866 977	66 932 1 033 240	76 979 1 171 789	70 925 1 054 374
17301025	---- Verven van synthetische filamentgarens	x 1000 BEF kg	54 239 863 939	58 347 897 123	63 983 1 027 390	52 059 835 080
17301027	---- Verven van garens van synthetische stapelvezels	x 1000 BEF kg	41 482 996 584	26 707 376 791	28 881 429 314	29 813 394 271
17301028	---- Verven van garens van kunstmatige stapelvezels	x 1000 BEF kg	19 993 314 646	24 357 391 619	24 256 393 195	20 364 342 406
17301030	--- Anders afwerken van garens	x 1000 BEF kg	44 110 465 025	48 008 440 919	54 929 509 579	47 714 433 635
17302	-- Diensten in verband met het bleken en verven van weefsels	x 1000 BEF -	257 871 -	262 180 -	283 776 -	260 738 -
173021	--- Diensten in verband met het bleken van weefsels waarvan:	x 1000 BEF -	22 605 -	20 174 -	23 554 -	20 946 -
17302130	---- Bleken van weefsels van katoen	x 1000 BEF m2	20 158 685 487	16 530 719 112	19 294 759 382	16 754 570 529
173022	--- Diensten in verband met het verven van weefsels waarvan:	x 1000 BEF -	235 266 -	242 006 -	260 222 -	239 792 -
17302230	---- Verven van weefsels van katoen	x 1000 BEF m2	105 553 3 311 283	103 611 3 093 110	128 610 4 057 621	109 938 3 387 858
17302250	---- Verven van weefsels van synthetische filamentgarens en stapelvezels	x 1000 BEF m2	95 875 4 819 785	102 305 5 291 470	96 462 5 386 963	90 519 5 117 469
173030	-- Diensten in verband met het bedrukken van weefsels waarvan:	x 1000 BEF -	312 822 -	323 507 -	380 593 -	324 228 -
17303030	--- Bedrukken van weefsels van katoen	x 1000 BEF m2	229 021 2 624 311	246 922 2 848 961	274 802 3 280 634	223 507 2 811 738

(1) Leveringen m.i.v. aan het buitenland geleverd maakloonwerk.

(2) Statistische classering van producten gekoppeld aan activiteiten - CPA (2-6 cijfers); Prodcop-lijst (8 cijfers).

(3) Voorlopige cijfers.

MAANDSTATISTIEK VAN DE INDUSTRIELE PRODUCTIE - PRODCOM

Leveringen in waarde en in hoeveelheid (1) volgens de CPA en de Prodcop-lijst (2) (3)

5	6	7	8	9	10	11
61 457	61 276	48 843	50 513	67 350	76 834	79 330
132 055	121 311	118 699	111 880	138 783	163 656	178 791
331 407	466 788	380 027	336 523	506 097	464 554	463 899
1 168 868	1 586 511	1 247 101	1 205 608	1 715 013	1 550 227	1 585 247
697 055	815 559	649 044	486 246	963 064	924 419	896 629
2 073 615	2 689 480	2 174 744	1 627 103	3 050 914	3 010 399	2 902 708
522 197	602 740	470 470	320 106	745 583	705 263	692 412
1 421 202	1 791 347	1 325 412	920 289	2 095 028	2 039 451	2 004 973
1 045 334	1 226 308	817 880	848 274	1 285 222	1 265 176	1 201 498
231 710	311 443	159 959	171 210	303 369	290 590	278 073
3 422 621	4 609 405	2 431 564	2 541 918	4 435 884	4 421 144	4 303 380
192 701	261 837	131 303	138 799	247 265	250 339	226 732
3 074 170	4 128 897	2 121 628	2 232 487	3 970 660	3 924 507	3 748 733
20 078	34 003	14 250	19 091	29 048	29 075	28 813
358 903	533 267	232 499	289 489	506 086	491 019	507 690
58 687	76 661	42 190	41 757	74 684	78 779	74 381
905 176	1 139 248	637 597	614 193	1 088 863	1 182 644	1 113 617
47 373	61 592	32 957	33 116	65 433	61 903	57 048
760 116	968 894	527 246	551 995	1 023 244	1 030 609	926 714
37 643	44 079	15 792	21 525	34 042	42 696	29 394
445 630	580 741	227 053	298 900	466 548	489 509	456 471
18 163	28 186	13 708	15 270	27 140	24 688	22 191
302 742	444 564	206 583	265 905	465 033	411 069	370 337
39 009	49 606	28 656	32 411	56 104	40 251	51 341
348 451	480 508	309 936	309 431	465 224	496 637	554 647
235 556	288 774	157 531	192 863	289 256	272 656	243 344
18 753	23 366	17 336	21 502	34 215	25 793	23 031
15 336	20 271	15 713	19 982	31 248	21 849	20 504
450 720	787 205	473 201	526 359	1 029 842	749 484	676 512
216 803	265 408	140 195	171 361	255 041	246 863	220 313
91 133	110 116	44 143	71 849	81 575	95 307	76 612
2 631 604	3 177 825	1 290 805	2 516 081	2 345 022	3 043 367	2 580 119
95 788	112 458	73 528	71 788	132 484	113 543	104 123
4 905 713	6 072 291	3 691 027	3 872 053	7 241 473	5 458 376	4 787 294
321 070	342 083	238 232	252 506	387 064	367 057	358 791
229 920	249 152	186 754	196 306	295 147	271 152	267 826
2 543 670	3 052 818	2 224 440	2 376 610	3 469 967	3 311 383	2 875 320

(1) Leveringen m.i.v. aan het buitenland geleverd maakloonwerk.

(2) Statistische classering van producten gekoppeld aan activiteiten - CPA (2-6 cijfers); Prodcop-lijst (8 cijfers).

(3) Voorlopige cijfers.

MAANDSTATISTIEK VAN DE INDUSTRIELE PRODUCTIE - PRODCOM

Leveringen in waarde en in hoeveelheid (1) volgens de CPA en de Prodc-com-lijst (2) (3)

Code (2)	Omschrijving	Eenheid	1999			
			1	2	3	4
17304020	-- Anders afwerken van weefsels van wol of van fijn of grof haar	x 1000 BEF m2	6 565 191 861	6 690 187 734	8 907 241 933	7 544 211 757
17304030	-- Anders afwerken van weefsels van katoen	x 1000 BEF m2	37 782 981 637	39 648 988 233	44 693 1 258 500	46 703 1 123 449
17304050	-- Anders afwerken van weefsels van synthetische filamentgarens en stapelvezels	x 1000 BEF m2	119 993 6 926 615	120 887 7 431 304	150 491 8 643 373	139 336 7 583 728
17304060	-- Anders afwerken van weefsels van kunstmatige filamentgarens en stapelvezels	x 1000 BEF m2	13 364 935 672	19 127 1 346 648	21 335 1 463 277	17 775 1 278 878
1740	- GECONFECTIONEERDE ARTIKELEN VAN TEXTIEL, EXCLUSIEF KLEDING	x 1000 BEF -	1 510 700	1 409 774	1 629 959	1 486 013
17401	-- Geconfectioneerde artikelen van textiel voor huishoudelijk gebruik	x 1000 BEF -	1 177 783	1 049 814	1 197 411	1 119 962
17401A	--- = 11+12 Dekens en beddelinnen waarvan:	x 1000 BEF kg	59 162 97 932	54 468 76 311	83 900 136 709	58 948 91 824
17401253	---- Beddelinnen van katoen	x 1000 BEF kg	45 908 78 213	44 089 61 246	67 049 110 942	46 324 73 968
17401259	---- Ander beddelinnen, geweven, van andere textielstoffen	x 1000 BEF kg	11 800 16 073	8 582 10 836	15 752 23 313	11 887 16 274
174013	--- Tafellinnen waarvan:	x 1000 BEF kg	42 645 88 574	56 184 148 607	74 125 159 946	55 297 85 461
17401353	---- Tafellinnen van katoen	x 1000 BEF kg	34 447 69 154	43 489 94 035	59 523 128 830	50 047 76 696
174014	--- Huishoudlinnen	x 1000 BEF kg	461 640 1 285 050	327 202 825 057	358 582 888 612	348 685 913 686
17401430	---- Huishoudlinnen van lussenstof van katoen	x 1000 BEF kg	442 692 1 244 740	306 288 783 371	342 733 853 448	330 807 877 224
17401450	---- Huishoudlinnen, geweven, van andere textielstoffen, n.e.g.	x 1000 BEF kg	18 948 40 310	20 914 41 686	15 849 35 164	17 878 36 462
174015	--- Vitrages, gordijnen en rolgordijnen, bed- en gordijnvalletjes daaronder begrepen	x 1000 BEF kg	78 430 80 423	88 775 90 681	101 641 102 593	99 292 96 294
17401530	---- Vitrages, gordijnen, rolgordijnen en valletjes, van brei- of haakwerk	x 1000 BEF kg	17 048 17 822	13 671 13 528	14 353 16 491	16 364 21 518
17401550	---- Vitrages, gordijnen, rolgordijnen en valletjes, geweven	x 1000 BEF kg	61 382 62 601	75 104 77 153	87 288 86 102	82 928 74 776
174016	--- Andere artikelen voor stoffering, n.e.g. waarvan:	x 1000 BEF -	535 906	523 185	579 163	557 740
17401659	---- Andere artikelen voor stoffering (o.a. autobekleding)	x 1000 BEF -	473 048	490 322	551 617	527 303
17402	-- Andere geconfectioneerde artikelen van textiel waarvan:	x 1000 BEF -	332 917	359 960	432 548	366 051
174022	-- Dekkleden, zeilen voor schepen, enz., zonneschermen, tenten en kampeerartikelen waarvan:	x 1000 BEF kg	82 891 193 716	121 223 270 619	150 013 342 598	131 764 286 268

(1) Leveringen m.i.v. aan het buitenland geleverd maaklonwerk.

(2) Statistische classering van producten gekoppeld aan activiteiten - CPA (2-6 cijfers); Prodc-com-lijst (8 cijfers).

(3) Voortopige cijfers.

MAANDSTATISTIEK VAN DE INDUSTRIELE PRODUCTIE - PRODCOM

Leveringen in waarde en in hoeveelheid (1) volgens de CPA en de Prodcou-list (2) (3)

5	6	7	8	9	10	11
5 744	8 720	4 701	4 385	7 430	6 934	6 417
170 733	252 123	147 735	116 246	219 251	194 131	186 704
39 631	18 345	13 317	13 197	18 458	21 525	25 381
875 896	694 781	430 706	445 228	726 009	872 156	1 050 424
123 310	149 337	122 752	105 201	179 290	196 828	193 131
6 869 801	8 231 651	5 851 015	5 207 705	7 839 281	9 586 148	9 263 785
14 697	21 906	14 903	10 776	22 751	22 262	20 339
991 868	1 486 267	1 075 498	742 819	1 568 736	1 534 548	1 381 833
1 548 437	1 931 205	1 170 509	1 037 976	1 696 521	1 599 021	1 789 126
1 179 398	1 521 669	825 010	751 022	1 237 914	1 217 661	1 452 479
59 500	80 151	49 562	43 245	89 322	79 694	70 573
100 954	138 607	79 622	68 560	144 921	138 187	118 569
43 701	65 893	41 457	36 346	71 749	61 437	61 061
76 228	115 151	67 477	57 557	115 084	109 157	105 663
14 403	12 402	7 460	6 307	16 432	17 252	8 791
21 056	20 517	10 811	9 226	26 570	26 587	10 731
65 028	72 546	70 480	34 579	77 854	71 655	119 716
114 752	131 835	116 459	69 149	129 418	132 645	194 479
51 157	53 487	59 990	26 710	58 821	51 160	99 529
78 158	85 413	89 605	43 345	90 749	83 505	150 957
457 356	505 840	250 267	213 844	350 989	410 892	670 832
1 310 415	1 423 350	687 177	535 160	922 922	1 021 598	1 758 060
441 576	487 761	240 851	204 782	331 375	395 823	656 889
1 279 480	1 382 508	669 681	514 692	881 552	976 300	1 732 293
15 780	18 079	9 416	9 062	19 614	15 069	13 943
30 935	40 842	17 496	20 468	41 370	45 298	25 767
87 734	95 742	70 717	77 123	94 689	81 785	72 741
79 364	93 354	65 184	73 468	91 625	81 627	73 651
13 739	14 360	10 412	15 459	21 377	15 379	15 733
13 999	21 446	10 036	21 044	26 806	16 488	17 030
73 995	81 382	60 305	61 664	73 312	66 406	57 008
65 365	71 908	55 148	52 424	64 819	65 139	56 621
509 780	767 390	383 984	382 231	625 060	573 635	518 617
490 110	743 095	355 623	342 223	579 472	516 353	501 745
369 039	409 536	345 499	286 954	458 607	381 360	336 647
141 737	145 184	122 919	81 141	137 803	103 610	98 652
326 894	339 055	276 797	163 797	325 886	216 259	211 103

(1) Leveringen m.i.v. aan het buitenland geleverd maakloonwerk.

(2) Statistische classering van producten gekoppeld aan activiteiten - CPA (2-6 cijfers); Prodcou-list (8 cijfers).

(3) Voorlopige cijfers.

MAANDSTATISTIEK VAN DE INDUSTRIELE PRODUCTIE - PRODCOM

Leveringen in waarde en in hoeveelheid (1) volgens de CPA en de Prodcop-lijst (2) (3)

Code (2)	Omschrijving	Eenheid	1999			
			1	2	3	4
17402210	---- Dekkleden en zonneschermen	x 1000 BEF kg	66 537 155 127	75 913 152 398	93 725 197 695	97 727 200 364
174024	--- Slaapzakken; beddegoed	x 1000 BEF p/st	169 688 513 761	156 622 579 862	179 897 644 895	147 875 547 911
	waarvan:					
17402499	---- Artikelen voor bedden (excl. matrassen en slaapzakken), andere	x 1000 BEF p/st	163 299 468 877	149 560 526 615	166 704 580 423	141 048 495 108
17402590	--- Andere geconfectioneerde artikelen, incl. dweilen, vaatdoeken e.d. van brei-/haakwerk	x 1000 BEF kg	27 207 20 887	25 201 15 890	36 951 46 035	40 329 55 945
175	- OVERIGE TEXTIELPRODUKTEN	x 1000 BEF -	7 248 844	7 484 906	8 510 712	7 451 559
17511	-- Tapijten en andere vloerbedekkingen van textielstoffen	x 1000 BEF m ²	5 778 792 40 766 506	6 038 059 42 119 151	6 844 906 48 073 329	5 839 409 41 726 435
17511200	--- Geweven tapijten	x 1000 BEF m ²	1 468 570 4 711 635	1 752 416 6 292 541	1 994 834 7 268 309	1 647 420 5 844 082
17511300	--- Getufte tapijten	x 1000 BEF m ²	3 705 023 25 227 387	3 581 969 24 086 755	4 020 616 26 190 722	3 425 307 22 366 733
175114	--- Andere tapijten (inclusief die van vilt)	x 1000 BEF m ²	605 199 10 827 484	703 674 11 739 855	829 456 14 614 298	766 682 13 515 620
17511430	---- Niet-getufte of -gevlokte tapijten van vilt	x 1000 BEF m ²	504 131 10 260 850	585 190 11 104 903	707 754 13 824 099	654 558 12 892 063
17511490	---- Andere tapijten, n.e.g.	x 1000 BEF m ²	101 068 566 634	118 484 634 952	121 702 790 199	112 124 623 557
17521	-- Koord, bindgaren, touw en netten	x 1000 BEF kg	51 426 428 389	49 647 457 941	76 044 908 275	75 202 1 092 510
	waarvan:					
17521160	--- Ander synthetisch touw en kabel	x 1000 BEF kg	31 647 239 835	31 528 262 774	38 229 306 858	30 205 257 964
17521170	--- Ander synthetisch bindgaren, van vezels van polyethyleen of polypropyleen	x 1000 BEF kg	2 352 14 015	1 396 7 868	2 193 16 162	916 5 697
175310	-- Gebonden textielvlies en artikelen van gebonden textielvlies, exclusief kleding	x 1000 BEF kg	178 410 1 434 247	190 731 1 576 268	246 296 1 942 486	287 431 2 213 311
1754	-- Overige textielproducten n.e.g.	x 1000 BEF -	1 240 216	1 206 469	1 343 466	1 249 517
17541	--- Tule, kant, lint, passementwerk en borduurwerk	x 1000 BEF -	212 538	214 487	247 425	235 493
175411	---- Lint; passementwerk en dergelijke	x 1000 BEF -	206 372	209 689	242 919	230 830
17541130	----- Lint, excl. etiketten, insignes e.d. artikelen	x 1000 BEF -	151 909	158 064	170 289	163 282
17541150	----- Etiketten, insignes e.d. artikelen, van textiel	x 1000 BEF -	29 430	27 295	40 361	37 805
17541170	----- Vlechten aan het stuk, passementwerk	x 1000 BEF -	25 033	24 330	32 269	29 743

(1) Leveringen m.i.v. aan het buitenland geleverd maakloonwerk.

(2) Statistische classering van producten gekoppeld aan activiteiten - CPA (2-6 cijfers); Prodcop-lijst (8 cijfers).

(3) Voorlopige cijfers.

MAANDSTATISTIEK VAN DE INDUSTRIELE PRODUCTIE - PRODCOM

Leveringen in waarde en in hoeveelheid (1) volgens de CPA en de Prodcop-lijst (2) (3)

5	6	7	8	9	10	11
96 420	98 759	82 781	58 366	68 175	74 444	62 599
207 963	217 644	171 159	106 819	137 471	139 225	116 957
150 879	163 945	131 008	130 898	211 498	194 490	161 992
554 838	560 623	493 104	459 660	641 212	514 168	468 847
135 233	157 989	117 708	125 814	202 224	184 506	155 125
488 301	517 972	356 454	427 319	592 761	453 564	421 795
32 854	40 645	32 982	29 757	39 405	28 221	28 768
23 226	41 774	16 978	27 814	28 561	15 453	13 307
6 645 402	8 080 390	7 110 265	6 107 647	9 056 472	8 991 013	8 613 544
5 172 003	6 359 439	5 859 542	4 987 081	7 452 332	7 539 271	7 056 586
36 776 986	44 702 835	40 048 663	37 878 409	52 721 265	52 750 277	50 441 059
1 426 626	1 976 005	2 019 507	1 117 644	2 288 038	2 274 663	2 221 378
5 184 626	7 458 887	8 002 273	4 022 463	8 582 180	8 527 357	8 622 171
3 070 233	3 660 147	3 228 486	3 246 765	4 491 528	4 507 644	4 140 590
19 751 575	24 067 343	21 100 501	21 648 782	31 142 829	30 554 038	27 837 845
675 144	723 287	611 549	622 672	672 766	756 964	694 618
11 840 785	13 176 605	10 945 889	12 207 164	12 996 256	13 668 882	13 981 043
587 459	604 422	502 628	542 647	564 000	622 804	590 170
11 406 957	12 593 633	10 619 936	11 775 527	12 292 176	12 989 613	13 301 958
87 685	118 865	108 921	80 025	108 766	134 160	104 448
433 828	582 972	325 953	431 637	704 080	679 269	679 085
85 844	73 065	54 814	41 697	52 961	52 424	50 562
1 074 247	953 178	633 924	336 425	496 205	388 175	424 326
40 920	31 948	29 201	24 928	30 553	31 737	33 882
302 832	281 720	261 034	219 823	308 105	237 572	315 401
1 924	1 749	809	2 013	3 985	3 483	4 403
11 957	10 517	4 601	15 616	30 080	25 210	28 108
222 484	240 860	168 488	225 927	207 922	211 229	219 473
1 862 745	1 951 846	1 436 613	1 422 326	1 691 913	1 755 951	1 757 083
1 165 071	1 407 026	1 027 421	852 942	1 343 257	1 188 089	1 286 923
197 424	237 330	152 476	167 234	225 527	230 836	216 222
192 286	231 288	147 933	160 295	218 369	223 886	209 023
131 184	156 769	102 904	115 699	151 861	156 216	149 278
31 891	38 982	26 686	24 086	36 506	38 419	33 721
29 211	35 537	18 343	20 510	30 002	29 251	26 024

(1) Leveringen m.i.v. aan het buitenland geleverd maakloonwerk.

(2) Statistische classering van producten gekoppeld aan activiteiten - CPA (2-6 cijfers); Prodcop-lijst (8 cijfers).

(3) Voorlopige cijfers.

MAANDSTATISTIEK VAN DE INDUSTRIELE PRODUCTIE - PRODCOM

Leveringen in waarde en in hoeveelheid (1) volgens de CPA en de Prodcoum-lijst (2) (3)

Code (2)	Omschrijving	Eenheid	1999			
			1	2	3	4
17541A	--- = 12+13 Tule, kant en borduurwerk	x 1000 BEF -	6 166	4 798	4 506	4 663
17542000	--- Vilt	x 1000 BEF kg	59 614 551 723	75 364 680 881	74 229 709 395	63 303 696 992
17543	--- Andere artikelen van textiel	x 1000 BEF kg	968 064 3 511 033	916 618 3 056 554	1 021 812 3 654 293	950 721 3 355 609
17543A	---- = 31+32+33+34+35+36+39 Textielproducten voor technisch gebruik	x 1000 BEF kg	113 003 162 055	101 238 139 855	93 680 160 713	96 761 119 477
17543700	---- Beklede weefsels	x 1000 BEF kg	683 167 3 072 291	607 103 2 492 376	699 677 3 167 863	648 201 2 858 930
175438	---- Producten en artikelen van textiel, voor technisch gebruik waarvan:	x 1000 BEF kg	171 894 276 687	208 277 424 323	228 455 325 717	205 759 377 202
17543850	---- Kousen, pitten en wieken voor lampen, drijfriemen, slangen, filterzakken	x 1000 BEF kg	53 857 183 887	69 145 321 544	63 575 224 170	65 148 278 965
17601	- GEBREIDE EN GEHAAKTE STOFFEN	x 1000 BEF kg	327 392 703 404	295 165 641 591	345 358 660 352	317 125 636 209
176011	-- Poolbrei- en poolhaakwerk aan het stuk waarvan:	x 1000 BEF kg	146 036 366 912	135 720 335 497	149 070 330 489	121 090 301 653
17601170	--- Poolbrei- en poolhaakwerk, n.e.g.	x 1000 BEF kg	107 476 259 756	100 429 237 553	114 916 244 082	84 570 195 192
176012	-- Ander brei- en haakwerk aan het stuk	x 1000 BEF kg	181 356 336 492	159 445 306 094	196 288 329 863	196 035 334 556
177	- GEBREIDE EN GEHAAKTE ARTIKELEN	x 1000 BEF -	378 838	387 311	359 324	231 002
177110	-- Kousenbroeken, kousen, kniekousen, sokken en dergelijke artikelen, van brei- of haakwerk waarvan:	x 1000 BEF -	51 565	54 207	58 707	49 123
17711090	--- Kousen en schoeisel, van brei- of haakwerk, n.e.g.	x 1000 BEF pa	42 506 379 940	45 030 432 028	39 951 380 047	36 820 348 437
177210	-- Truien, jumpers, pullovers, slipovers, vesten en dergelijke artikelen, van brei- of haakwerk waarvan:	x 1000 BEF p/st	327 273 380 438	333 104 401 756	300 617 389 650	181 879 246 776
17721032	--- Truien, enz., voor dames of voor meisjes, van wol of van fijn haar	x 1000 BEF p/st	26 804 26 566	30 902 24 927	31 200 30 075	18 599 21 610
17721033	--- Truien, pullovers, van wol of fijn haar, => 50% wol en wegende 600 g of meer per stuk	x 1000 BEF p/st	22 477 23 186	30 814 27 001	24 538 27 761	12 297 17 224
17721062	--- Truien, enz., voor dames of voor meisjes, van katoen	x 1000 BEF p/st	58 549 42 699	39 897 48 077	23 843 22 209	48 592 33 091
17721071	--- Truien, enz., voor heren of voor jongens, van synth. of kunstmatige vezels	x 1000 BEF p/st	38 263 57 697	36 852 59 382	34 587 58 018	26 559 49 563
17721072	--- Truien, enz., voor dames of voor meisjes, van synth. of kunstmatige vezels	x 1000 BEF p/st	133 710 171 902	126 830 164 368	116 737 171 028	51 724 95 109
17721090	--- Truien, pullovers, slipovers, vesten, enz., van andere textielstoffen	x 1000 BEF p/st	21 962 23 079	36 382 35 851	35 221 35 908	17 273 21 029

(1) Leveringen m.i.v. aan het buitenland geleverd maakloonwerk.

(2) Statistische classering van producten gekoppeld aan activiteiten - CPA (2-6 cijfers); Prodcoum-lijst (8 cijfers).

(3) Voorlopige cijfers.

MAANDSTATISTIEK VAN DE INDUSTRIELE PRODUCTIE - PRODCOM

Leveringen in waarde en in hoeveelheid (1) volgens de CPA en de Prodcop-lijst (2) (3)

5	6	7	8	9	10	11
5 138	6 042	4 543	6 939	7 158	6 950	7 199
72 981	74 951	57 922	65 401	80 818	89 208	88 608
646 787	704 485	520 763	615 639	855 453	941 305	936 915
894 666	1 094 745	817 023	620 307	1 036 912	868 045	982 093
3 267 346	3 757 858	2 866 567	1 970 347	3 555 913	2 635 503	3 374 591
91 142	102 175	96 804	97 877	119 684	100 534	110 604
131 153	121 911	166 836	114 918	171 441	142 654	158 955
625 011	744 609	517 240	351 373	674 148	564 556	688 495
2 873 085	3 227 676	2 354 774	1 644 038	3 102 158	2 245 137	2 970 186
178 513	247 961	202 979	171 057	243 080	202 955	182 994
263 108	408 271	344 957	211 391	282 314	247 712	245 450
46 109	72 899	60 693	42 296	53 669	50 124	52 222
168 373	293 713	259 995	131 046	169 826	148 237	164 167
257 824	336 905	157 520	245 307	354 789	356 592	352 803
551 412	681 913	398 900	398 833	760 726	688 969	736 461
99 788	101 968	81 991	38 994	140 231	124 698	137 028
218 872	281 658	186 191	113 991	363 721	308 987	337 609
75 949	82 936	64 680	25 854	96 771	96 979	103 499
164 553	226 961	136 525	63 282	248 933	232 473	247 281
158 036	234 937	75 529	206 313	214 558	231 894	215 775
332 540	400 255	212 709	284 842	397 005	379 982	398 852
161 720	374 638	297 962	478 434	483 921	348 631	225 781
42 815	63 634	44 141	59 605	70 550	48 927	41 609
30 854	52 864	39 413	39 966	45 798	39 005	33 451
287 736	493 478	373 446	363 093	397 584	291 083	273 388
118 905	311 004	253 821	418 829	413 371	299 704	184 172
159 872	381 730	314 045	483 853	490 778	379 167	245 031
11 457	19 976	22 748	32 167	41 863	26 974	4 900
11 568	17 545	20 522	32 044	36 248	32 317	5 559
17 658	61 914	28 057	54 167	66 711	37 438	22 119
15 062	54 463	27 863	43 890	59 148	29 579	20 878
16 449	10 185	30 868	61 890	35 852	34 091	12 306
9 406	13 345	50 373	59 914	49 510	58 469	18 657
14 234	36 141	42 310	45 680	41 820	27 256	26 737
27 863	55 870	64 121	64 400	65 219	42 633	38 144
45 570	134 827	89 814	145 836	152 385	92 575	64 200
81 404	171 715	114 383	189 030	192 339	115 175	78 013
5 990	17 824	27 225	42 495	38 593	37 976	15 265
6 676	22 347	24 065	40 078	39 590	36 274	17 764

(1) Leveringen m.i.v. aan het buitenland geleverd maakloonwerk.

(2) Statistische classering van producten gekoppeld aan activiteiten - CPA (2-6 cijfers); Prodcop-lijst (8 cijfers).

(3) Voorlopige cijfers.

MAANDSTATISTIEK VAN DE INDUSTRIELE PRODUCTIE - PRODCOM

Leveringen in waarde en in hoeveelheid (1) volgens de CPA en de Prodcop-lijst (2) (3)

Code (2)	Omschrijving	Eenheid	1999			
			1	2	3	4
18	KLEDING; BONT	x 1000 BEF	1 702 293	2 002 879	2 008 692	1 398 241
	WAARVAN:	-				
18101000	- KLEDING VAN LEDER OF VAN KUNSTLEDER	x 1000 BEF p/st	10 392 1 218	15 770 1 904	13 545 1 446	6 679 995
18211136	- JASJES EN BLAZERS VAN SYNTH. VEZELS, VOOR HEREN/JONGENS, BEDRIJFSKLEDING	x 1000 BEF p/st	4 851 7 416	5 681 8 717	5 642 8 683	4 397 7 380
182112	- LANGE EN KORTE BROEKEN EN ZOGENAAMDE AMERIKAANSE OVERALLS, WERK- EN BEDRIJFSKLEDING, VOOR HEREN	x 1000 BEF p/st	24 439 43 859	26 685 45 160	30 372 49 274	26 735 48 386
18211241	-- Lange broeken, enz., van katoen, voor heren/jongens, werkkleding	x 1000 BEF p/st	8 454 15 901	8 673 15 852	10 640 18 052	7 737 15 761
18211245	-- Lange broeken, enz., van synth. en kunst. vezels, voor heren/jongens, werkk.	x 1000 BEF p/st	8 510 17 752	8 340 16 976	9 889 18 309	10 039 20 383
18211251	-- Amerikaanse overalls van katoen, voor heren/jongens, werkkleding	x 1000 BEF p/st	2 746 3 392	2 944 3 856	4 163 5 389	3 143 4 052
18211255	-- Am. overalls van synth. en kunst. vezels, voor heren/jongens, werkkleding	x 1000 BEF p/st	4 729 6 814	6 728 8 476	5 680 7 524	5 816 8 190
182130	- ANDERE WERKKLEDING	x 1000 BEF p/st	46 247 123 052	49 992 110 389	63 926 138 799	54 465 123 303
18213011	-- Andere werkkleding voor heren/jongens, van katoen andere dan van breigoed	x 1000 BEF p/st	6 895 11 917	6 243 11 026	6 161 11 106	9 689 20 014
18213015	-- Werkkleding voor heren/jongens, van synth. of kunst. vezels andere dan van breigoed	x 1000 BEF p/st	16 852 29 759	24 049 26 606	28 144 29 938	19 885 27 874
18213021	-- Bedrijfskleding voor dames/meisjes van katoen n.e.g. andere dan van breigoed	x 1000 BEF p/st	1 520 5 509	1 259 3 263	2 004 7 774	1 536 5 575
18213025	-- Bedrijfskleding voor dames/meisjes, van synth. of kunst. vezels, n.e.g. andere dan van breigoed	x 1000 BEF p/st	20 980 75 867	18 441 69 494	27 617 89 981	23 355 69 840
1822	- BOVENKLEDING	x 1000 BEF p/st	865 525 883 842	950 398 860 200	920 170 995 754	559 761 658 632
18221	-- Bovenkleding van brei- of haakwerk	x 1000 BEF p/st	57 937 70 604	136 199 96 821	158 460 182 332	77 519 116 058
	waarvan:					
18221470	--- Japonnen in breigoedstof voor dames/meisjes	x 1000 BEF p/st	7 941 11 304	6 575 9 617	9 910 17 562	12 895 21 663
18222	-- Overige bovenkleding, voor heren of voor jongens	x 1000 BEF p/st	181 476 175 333	167 073 150 959	169 320 162 181	117 145 97 818
182221	--- Overjassen, jekkers, capes, anoraks, blousons en dergelijke artikelen, voor heren of voor jongens	x 1000 BEF p/st	34 413 18 828	31 148 15 919	28 740 12 204	27 640 15 575
1822211	---- Regenjassen en overjassen, voor heren of jongens	x 1000 BEF p/st	12 103 4 023	10 589 3 452	13 161 5 140	18 649 7 298
1822212	---- Anoraks en blousons, voor heren of jongens	x 1000 BEF p/st	22 310 14 805	20 559 12 467	15 579 7 064	8 991 8 277
182222	--- Kostuums en ensembles voor heren of voor jongens	x 1000 BEF p/st	27 844 11 966	26 737 7 983	36 338 10 333	23 833 5 140

(1) Leveringen m.i.v. aan het buitenland geleverd maakloonwerk.

(2) Statistische classering van producten gekoppeld aan activiteiten - CPA (2-6 cijfers); Prodcop-lijst (8 cijfers).

(3) Voorlopige cijfers.

MAANDSTATISTIEK VAN DE INDUSTRIELE PRODUCTIE - PRODCOM

Leveringen in waarde en in hoeveelheid (1) volgens de CPA en de Prodcorm-lijst (2) (3)

5	6	7	8	9	10	11
1 120 605	1 502 359	1 580 198	2 126 248	2 122 748	1 539 977	1 419 623
3 912	10 569	11 410	17 513	15 757	6 371	5 299
519	1 415	1 394	1 628	1 347	633	693
4 309	5 003	4 555	3 260	5 928	5 937	3 684
6 889	7 273	5 933	5 922	9 463	8 706	6 020
24 685	35 104	14 495	21 718	29 337	26 411	28 017
42 080	54 526	23 056	44 343	53 125	44 567	48 491
7 393	9 753	4 272	10 729	9 649	7 746	9 437
13 918	19 250	7 767	24 494	19 669	15 715	19 934
9 636	12 978	6 078	6 416	11 227	9 913	10 249
17 453	21 747	10 726	13 357	21 632	18 163	17 449
2 357	4 862	1 232	1 294	3 502	4 486	4 178
2 782	4 875	1 538	1 947	4 553	4 464	4 992
5 299	7 511	2 913	3 279	4 959	4 266	4 153
7 927	8 654	3 025	4 545	7 271	6 225	6 116
61 817	49 499	35 230	38 319	52 927	54 274	43 653
122 557	104 846	90 450	90 845	116 855	122 695	86 587
8 756	7 368	4 817	5 823	9 010	8 775	6 937
19 296	14 223	8 136	7 684	16 020	14 582	12 077
27 251	16 025	13 615	11 044	17 662	15 124	15 629
19 448	21 455	10 404	11 420	19 185	16 054	14 899
968	1 323	709	1 936	1 550	2 454	1 730
2 682	6 002	2 633	6 666	4 959	8 234	6 072
24 842	24 783	16 089	19 516	24 705	27 921	19 357
81 131	63 166	69 277	65 075	76 691	83 825	53 539
361 248	553 866	761 551	1 158 589	1 001 670	566 590	522 236
449 174	625 485	682 149	987 289	808 951	543 544	566 657
41 977	67 851	131 405	178 250	97 919	56 225	50 464
77 440	105 243	100 949	178 339	120 599	52 402	54 082
5 033	17 961	9 352	10 932	12 221	8 349	14 052
5 226	19 121	12 149	12 381	11 668	9 826	13 507
103 293	127 939	118 321	149 060	189 560	110 781	108 317
88 559	113 376	95 584	149 534	148 364	98 836	112 351
27 285	27 480	35 062	36 799	35 832	26 401	30 239
14 734	16 695	21 716	31 990	18 963	16 190	35 396
19 156	14 278	11 946	10 614	14 356	9 918	16 777
6 616	4 577	3 723	8 631	5 361	6 407	12 280
8 129	13 202	23 116	26 185	21 476	16 483	13 462
8 118	12 118	17 993	23 359	13 602	9 783	23 116
19 225	29 989	21 105	21 714	40 198	24 606	20 833
2 557	6 990	7 060	6 226	8 695	6 563	3 340

(1) Leveringen m.i.v. aan het buitenland geleverd maakloonwerk.

(2) Statistische classering van producten gekoppeld aan activiteiten - CPA (2-6 cijfers); Prodcorm-lijst (8 cijfers).

(3) Voorlopige cijfers.

MAANDSTATISTIEK VAN DE INDUSTRIELE PRODUCTIE - PRODCOM

Leveringen in waarde en in hoeveelheid (1) volgens de CPA en de Prodcop-lijst (2) (3)

Code (2)	Omschrijving	Eenheid	1999			
			1	2	3	4
182223	--- Colbertjassen, blazers en dergelijke, voor heren of voor jongens waarvan:	x 1000 BEF p/st	16 881 10 201	28 148 11 776	18 779 6 430	10 951 3 660
18222339	---- Colbertjassen en blazers voor heren/jongens, van andere stoffen	x 1000 BEF p/st	5 596 5 422	9 334 4 583	5 284 2 647	4 074 1 911
182224	--- Lange en korte broeken en zogenaamde Amerikaanse overalls, voor heren of voor jongens waarvan:	x 1000 BEF p/st	102 338 134 338	81 040 115 281	85 463 133 214	54 721 73 443
18222443	---- Lange broeken, enz., voor heren/jongens, van ander katoen	x 1000 BEF p/st	11 359 13 964	8 143 13 164	14 810 16 827	4 131 5 627
18222444	---- Lange broeken, enz., voor heren/jongens, van wol (excl. werkkleding)	x 1000 BEF p/st	5 968 6 172	4 682 5 576	7 031 10 446	13 147 11 360
18222446	---- Lange broeken voor heren/jongens, van synthetische vezelstoffen	x 1000 BEF p/st	36 050 60 730	42 317 53 509	41 160 66 216	32 460 47 307
18223	-- Overige bovenkleding, voor dames of voor meisjes	x 1000 BEF p/st	626 112 637 905	647 126 612 420	592 390 651 241	365 097 444 756
182231	--- Mantels, capes, anoraks, blousons en dergelijke artikelen, voor dames of voor meisjes waarvan:	x 1000 BEF p/st	149 175 95 986	128 299 77 349	94 053 74 275	91 734 78 172
1822311A	---- = 31.11+15 Regenjassen, voor dames of meisjes	x 1000 BEF p/st	86 483 44 988	82 374 42 213	44 374 37 659	49 439 42 477
1822312	---- Anoraks en blousons, voor dames of meisjes	x 1000 BEF p/st	14 814 18 729	14 455 12 645	11 266 8 523	4 340 5 118
182232	--- Mantelpakken en broekpakken voor dames of voor meisjes	x 1000 BEF p/st	43 641 50 249	41 916 39 400	60 458 65 198	16 630 18 367
182233	--- Blazers en jasjes voor dames of voor meisjes waarvan:	x 1000 BEF p/st	104 809 70 264	111 644 63 029	88 936 50 736	35 281 19 847
18223339	---- Blazers en andere jasjes voor dames/meisjes, van andere stoffen	x 1000 BEF p/st	77 699 45 250	99 207 52 934	81 016 44 479	29 757 13 600
182234	--- Japonnen, rokken en broekrokken voor dames of voor meisjes	x 1000 BEF p/st	280 077 301 099	307 219 292 158	294 992 329 575	188 521 219 047
1822347	---- Japonnen, voor dames of meisjes waarvan:	x 1000 BEF p/st	159 567 98 375	158 133 94 751	174 782 146 225	119 019 104 782
18223476	---- Japonnen voor dames/meisjes, van synthetische vezels	x 1000 BEF p/st	110 778 71 345	105 400 70 849	110 470 91 890	77 106 68 720
18223477	---- Japonnen voor dames/meisjes, van kunstmatige vezels	x 1000 BEF p/st	3 641 3 693	2 431 2 561	5 250 5 171	7 682 9 358
18223479	---- Japonnen voor dames/meisjes, van andere textielstoffen	x 1000 BEF p/st	21 367 11 497	18 150 7 956	19 595 11 024	15 001 8 704
18223481	---- Rokken en broekrokken voor dames/meisjes, van katoen	x 1000 BEF p/st	13 251 41 054	12 222 20 555	13 979 51 075	13 630 40 113
18223484	---- Rokken en broekrokken voor dames/meisjes, van wol of van fijn haar	x 1000 BEF p/st	8 179 8 352	4 794 3 926	2 873 1 841	916 543
18223486	---- Rokken en broekrokken voor dames/meisjes, van synthetische vezels	x 1000 BEF p/st	53 299 99 519	63 426 104 590	45 396 76 631	26 328 44 462

(1) Leveringen m.i.v. aan het buitenland geleverd maakloonwerk.

(2) Statistische classering van producten gekoppeld aan activiteiten - CPA (2-6 cijfers); Prodcop-lijst (8 cijfers).

(3) Voorlopige cijfers.

MAANDSTATISTIEK VAN DE INDUSTRIELE PRODUCTIE - PRODCOM

Leveringen in waarde en in hoeveelheid (1) volgens de CPA en de Prodc-com-lijst (2) (3)

5	6	7	8	9	10	11
7 561	8 113	13 874	17 941	38 445	8 311	12 160
2 875	2 530	4 423	7 507	14 009	2 620	5 651
2 965	2 823	3 398	5 139	11 381	1 501	5 586
1 499	1 194	809	2 004	5 343	775	2 527
49 222	62 357	48 280	72 606	75 085	51 463	45 085
68 393	87 161	62 385	103 811	106 697	73 463	67 964
5 508	10 167	5 168	4 781	3 707	4 392	5 591
6 925	9 279	5 611	5 406	5 579	5 814	8 592
13 680	10 986	8 871	9 514	5 400	7 569	5 301
12 342	9 930	7 458	8 411	5 413	5 494	3 804
26 232	29 519	17 759	44 185	46 786	30 178	28 011
42 520	45 245	31 300	67 205	66 163	47 882	45 974
215 978	358 076	511 825	831 279	714 191	399 584	363 455
283 175	406 866	485 616	659 416	539 988	392 306	400 224
32 224	68 702	152 847	332 760	302 183	119 294	186 434
27 137	40 600	105 274	210 793	188 033	90 223	147 392
20 985	39 039	72 296	170 457	142 124	67 333	102 565
18 671	20 928	45 408	98 194	84 263	51 007	78 906
1 329	9 890	20 990	52 314	60 095	13 191	1 760
1 170	9 147	25 633	44 528	41 113	10 277	1 833
6 857	11 710	9 959	15 856	8 130	9 460	3 862
10 342	16 535	11 823	12 783	7 525	7 235	3 071
32 712	70 879	110 697	166 616	170 087	78 974	31 356
20 200	31 839	39 206	59 226	56 331	42 371	19 047
30 336	64 707	95 209	146 988	151 317	66 342	27 071
17 618	23 268	28 635	43 798	45 605	34 321	15 427
115 411	156 819	193 431	263 767	197 862	162 935	113 550
135 635	177 655	202 583	244 805	194 645	162 914	134 231
55 948	78 373	90 870	151 635	117 734	96 197	70 654
40 802	59 828	73 764	92 756	78 444	62 776	50 380
27 417	46 255	61 951	114 634	74 480	57 301	43 874
21 149	37 899	48 494	60 046	58 702	45 083	36 979
4 255	3 558	4 693	2 495	1 592	2 663	3 697
4 900	3 313	3 638	3 112	2 409	4 036	4 195
10 963	9 308	6 028	10 860	8 704	9 977	7 766
7 816	5 263	2 302	2 181	2 394	1 920	1 853
8 159	6 575	6 065	5 300	2 760	4 144	4 400
19 325	8 517	9 885	8 499	3 885	4 258	7 891
1 175	1 443	5 546	7 880	5 390	2 715	1 127
1 271	1 184	3 865	7 546	4 958	2 714	1 144
21 091	36 980	35 728	52 579	39 797	33 834	24 136
32 583	60 070	71 937	93 159	76 247	67 717	53 183

(1) Leveringen m.i.v. aan het buitenland geleverd maakloonwerk.

(2) Statistische classering van producten gekoppeld aan activiteiten - CPA (2-6 cijfers); Prodc-com-lijst (8 cijfers).

(3) Voortopige cijfers.

MAANDSTATISTIEK VAN DE INDUSTRIELE PRODUCTIE - PRODCOM

Leveringen in waarde en in hoeveelheid (1) volgens de CPA en de Prodcorn-lijst (2) (3)

Code (2)	Omschrijving	Eenheid	1999			
			1	2	3	4
18223487	---- Rokken en broekrokken voor dames/meisjes, van kunstmatige vezels	x 1000 BEF p/st	3 214 2 801	5 990 10 140	5 973 6 455	3 604 3 132
18223489	---- Rokken en broekrokken voor dames/meisjes, van andere textielstoffen, n.e.g.	x 1000 BEF p/st	42 567 50 998	62 654 58 196	51 989 47 348	25 024 26 015
182235	--- Lange en korte broeken en zogenaamde Amerikaanse overalls, voor dames of voor meisjes waarvan:	x 1000 BEF p/st	48 410 120 307	58 048 140 484	53 951 131 457	32 931 109 323
18223542	---- Lange broeken, enz., voor dames/meisjes, van denim, n.e.g.	x 1000 BEF p/st	6 366 10 712	6 966 10 714	12 618 23 718	5 735 9 887
18223543	---- Lange broeken, enz., voor dames/meisjes, van ander katoen	x 1000 BEF p/st	4 461 8 052	8 838 17 849	9 174 17 755	5 763 10 084
18223546	---- Lange broeken voor dames/meisjes, van synthetische vezelstoffen	x 1000 BEF p/st	12 031 22 610	9 037 25 989	13 792 51 673	8 209 41 822
1823	- ONDERKLEDING	x 1000 BEF -	546 406	731 853	732 025	504 443
18231	-- Onderkleding van brei- of haakwerk	x 1000 BEF p/st	94 816 357 703	134 016 441 317	139 926 508 146	103 689 389 941
18231A	--- = 11+13 Blouses en hemdblouses, in breigoedstof	x 1000 BEF p/st	7 465 25 641	7 852 31 626	11 923 46 426	3 864 18 281
182312	--- Slips, onderbroeken, nachthemden, pyjama's, enz., van brei- of haakwerk, voor heren of voor jongens waarvan:	x 1000 BEF p/st	20 082 170 551	24 129 209 348	26 770 252 368	18 521 169 307
18231220	---- Slips en onderbroeken, in breigoedstof, voor heren/jongens	x 1000 BEF p/st	19 459 169 331	20 860 203 125	24 796 247 203	16 693 165 173
182314	--- Onderjurken, onderrokken, slips, nachthemden, enz., van brei- of haakwerk, voor dames of voor meisjes	x 1000 BEF p/st	67 269 161 511	102 035 200 343	101 233 209 352	81 304 202 353
18232	-- Overige onderkleding	x 1000 BEF -	316 133	447 439	479 562	347 340
18232A	--- = 21+22 Onderkleding, voor heren of jongens waarvan:	x 1000 BEF p/st	33 485 48 125	45 561 55 790	61 160 80 736	39 090 57 600
18232111	---- Overhemden voor heren/jongens, van katoen	x 1000 BEF p/st	18 434 23 001	23 651 26 405	32 787 37 146	17 673 22 183
18232115	---- Overhemden voor heren/jongens, van synthetische of kunstmatige vezelstoffen	x 1000 BEF p/st	3 817 6 353	2 761 4 600	7 283 12 814	4 246 7 570
18232B	--- = 23+25 Onderkleding, voor dames of meisjes waarvan:	x 1000 BEF p/st	237 499 326 531	344 057 430 842	370 963 463 122	277 212 340 135
18232311	---- Blouses en hemdblouses voor dames/meisjes, van katoen	x 1000 BEF p/st	4 460 5 952	12 421 19 360	24 269 30 073	4 338 5 247
18232319	---- Blouses en hemdblouses voor dames/meisjes, van andere textielstoffen	x 1000 BEF p/st	36 167 41 253	49 145 52 333	46 625 49 589	25 756 27 947
18232550	---- Step-ins, panties en corseletten	x 1000 BEF p/st	20 298 25 370	30 492 35 080	35 503 32 518	30 082 35 109
182324	--- Onderhemden, onderjurken, onderrokken, slips, nachthemden, badijassen, enz. voor dames of voor meisjes waarvan:	x 1000 BEF p/st	45 149 108 559	57 821 138 113	47 439 113 833	31 038 67 867

(1) Leveringen m.i.v. aan het buitenland geleverd maakloonwerk.

(2) Statistische classering van producten gekoppeld aan activiteiten - CPA (2-6 cijfers); Prodcorn-lijst (8 cijfers).

(3) Voorlopige cijfers.

MAANDSTATISTIEK VAN DE INDUSTRIELE PRODUCTIE - PRODCOM

Leveringen in waarde en in hoeveelheid (1) volgens de CPA en de Prodcorn-lijst (2) (3)

5	6	7	8	9	10	11
4 315	3 261	5 753	2 417	2 270	2 424	964
12 422	5 186	5 965	2 774	2 935	4 701	4 361
24 723	30 187	49 469	43 956	29 911	23 621	12 269
29 232	42 870	37 167	40 071	28 176	20 748	17 272
28 774	49 966	44 891	52 280	35 929	28 921	28 253
89 861	140 237	126 730	131 809	93 454	89 563	96 483
3 102	10 805	3 185	9 386	6 198	6 056	6 692
5 162	17 663	5 904	14 693	9 159	9 198	10 893
6 848	4 342	13 450	8 475	6 797	5 764	5 114
12 729	8 079	23 773	17 868	11 660	11 828	10 474
5 811	11 081	20 362	20 717	17 226	13 847	14 056
10 264	34 336	87 787	84 194	68 264	62 503	71 515
473 691	515 699	471 870	640 677	704 904	614 007	579 278
108 819	119 671	92 333	137 472	163 531	146 170	148 340
436 021	518 885	423 166	343 364	534 035	468 055	522 228
8 911	9 306	6 666	4 772	12 764	9 877	7 457
46 267	39 820	20 267	11 856	57 492	42 392	27 845
25 302	34 687	30 299	26 031	33 920	30 115	30 004
204 219	270 423	242 062	144 567	229 722	199 539	234 462
21 279	29 052	23 528	16 693	22 842	23 555	25 040
197 179	262 108	230 799	128 823	207 671	186 661	226 578
74 606	75 678	55 368	106 669	116 847	106 178	110 879
185 535	208 642	160 837	186 941	246 821	226 124	259 921
320 953	352 505	276 597	381 486	476 785	398 691	382 744
32 216	50 547	20 172	42 305	55 229	49 531	29 555
48 708	57 857	22 683	57 803	76 704	68 686	46 095
12 646	35 918	12 119	19 650	24 367	20 316	10 494
16 387	34 245	11 377	24 176	26 660	26 220	15 787
3 325	4 474	2 034	4 873	5 086	4 881	4 105
5 734	7 804	3 275	8 245	11 798	7 815	6 592
255 496	237 354	209 049	291 667	337 480	276 147	299 359
333 413	323 484	282 456	360 223	378 953	332 504	359 299
4 508	7 489	7 813	4 999	4 028	4 836	10 844
5 377	10 363	15 364	12 926	4 721	6 887	18 033
25 304	23 445	33 189	40 496	27 950	20 935	11 378
29 405	26 185	34 484	46 772	26 121	23 195	13 776
30 176	29 316	21 712	23 099	34 956	29 997	30 962
37 164	41 277	30 471	30 207	43 428	34 939	37 740
33 241	64 604	47 376	47 514	84 076	73 013	53 830
82 362	132 965	100 922	89 832	190 717	134 295	117 846

(1) Leveringen m.i.v. aan het buitenland geleverd maakloonwerk.

(2) Statistische classering van producten gekoppeld aan activiteiten - CPA (2-6 cijfers); Prodcorn-lijst (8 cijfers).

(3) Voorlopige cijfers.

MAANDSTATISTIEK VAN DE INDUSTRIELE PRODUCTIE - PRODCOM

Leveringen in waarde en in hoeveelheid (1) volgens de CPA en de Prodcop-lijst (2) (3)

Code (2)	Omschrijving	Eenheid	1999			
			1	2	3	4
1823243	--- Nachthemden en pyjama's, niet in breigoedstof, voor dames of meisjes	x 1000 BEF p/st	16 521 56 380	28 872 76 501	22 216 64 482	8 007 23 177
182324B	--- = 24.6+89 Kamerjassen, négligés en slips van ander textiel, niet in breistof, voor dames of meisjes	x 1000 BEF p/st	19 481 33 874	22 655 47 661	18 110 35 493	14 868 27 674
182330	-- T-shirts, borstrokken en onderhemden, van brei- of haakwerk	x 1000 BEF p/st	135 457 367 789	150 398 377 016	112 537 346 109	53 414 239 227
18233030	-- T-shirts, van brei- of haakwerk, van katoen	x 1000 BEF p/st	124 308 333 075	133 899 332 662	91 615 297 247	37 576 188 529
18233090	--- T-shirts, van brei- of haakwerk, van andere textielstoffen	x 1000 BEF p/st	11 149 34 714	16 499 44 354	20 922 48 862	15 838 50 698
1824	- OVERIGE KLEDING EN TOEBEHOREN, N.E.G.	x 1000 BEF -	155 277	171 949	158 459	135 884
	WAARVAN:					
18241	-- Babykleding, trainingspakken en andere kleding, kledingtoebereoren en delen van kleding, van brei- of haakwerk	x 1000 BEF -	37 094	50 291	48 570	46 213
18241100	--- Babykleding, enz. van brei- of haakwerk	x 1000 BEF -	25 316	20 842	15 519	2 799
182412	--- Trainingspakken, skipakken, badpakken en zwembroeken en andere kleding van brei- of haakwerk waarvan:	x 1000 BEF -	9 695	25 527	29 055	41 423
18241210	---- Trainingspakken in breigoedstof	x 1000 BEF p/st	781 1 417	2 093 1 705	842 872	733 1 090
18241A	--- = 13+14 Kledingtoebereoren in breigoedstof	x 1000 BEF -	2 083	3 922	3 996	1 991
18242	-- Andere babykleding, andere kleding en kledingtoebereoren van textielstoffen waarvan:	x 1000 BEF -	80 150	81 414	77 741	59 080
182423	--- Zakdoeken, sjaals, dassen, handschoenen en ander geconfectioneerd kledingtoebereoren; delen van kleding of waarvan:	x 1000 BEF -	32 798	34 134	40 564	30 097
1824235	---- Dassen, niet in breigoedstof	x 1000 BEF p/st	13 851 56 683	12 047 54 574	9 340 35 650	7 845 28 761
19	LEDER EN LEDERWAREN	x 1000 BEF -	742 051	773 283	882 313	800 906
	WAARVAN:					
1930	- SCHOEISEL	x 1000 BEF -	154 061	151 770	143 983	98 485
	WAARVAN:					
19301	-- Schoeisel, ander dan sportschoeisel en beschermend schoeisel	x 1000 BEF pa	84 301 66 984	100 921 67 806	86 406 69 492	37 117 26 476
20	HOUT EN PRODUCTEN VAN HOUT EN KURK (EXCLUSIEF MEUBELEN), ARTIKELEN VAN RIET EN VAN VLECHTWERK	x 1000 BEF -	5 393 228	5 442 761	6 596 727	6 195 381
2010	- HOUT, GEZAAGD, GESCHAAFD OF GEIMPREGNEERD WAARVAN:	x 1000 BEF -	860 311	894 655	1 092 530	1 111 450
201010	-- Hout, overlans gezaagd of afgestoken, gesneden of geschild, met een dikte van meer dan 6 mm; niet geimpregneerd waarvan:	x 1000 BEF -	678 076	672 128	852 995	866 549
20101010	--- Houten dwarsliggers en wisselhouten, niet geimpregneerd	x 1000 BEF m3	6 938 1 070	8 649 1 896	8 507 1 181	10 399 1 452

(1) Leveringen m.i.v. aan het buitenland geleverd maakloonwerk.

(2) Statistische classering van producten gekoppeld aan activiteiten - CPA (2-6 cijfers); Prodcop-lijst (8 cijfers).

(3) Voorlopige cijfers.

MAANDSTATISTIEK VAN DE INDUSTRIELE PRODUCTIE - PRODCOM

Leveringen in waarde en in hoeveelheid (1) volgens de CPA en de Prodcop-lijst (2) (3)

5	6	7	8	9	10	11
10 883	11 172	16 583	15 463	38 103	27 732	20 873
38 729	41 044	44 271	37 684	96 468	62 484	58 065
10 239	24 701	19 023	25 346	32 018	27 572	18 574
20 250	40 210	37 705	42 510	64 161	44 179	32 275
43 919	43 523	102 940	121 719	64 588	69 146	48 194
222 502	199 818	231 890	268 090	174 492	208 116	168 262
25 754	27 148	86 842	103 549	47 856	57 977	38 387
151 032	131 326	185 980	218 086	124 997	166 178	134 058
18 165	16 375	16 098	18 170	16 732	11 169	9 807
71 470	68 492	45 910	50 004	49 495	41 938	34 204
113 770	162 916	142 653	170 195	170 202	113 928	111 822
34 500	41 492	55 060	45 473	55 661	23 248	23 515
8 336	14 721	35 339	22 550	22 102	6 388	9 495
24 874	21 838	16 432	19 793	29 952	14 337	12 164
472	362	341	172	1 108	482	961
573	490	571	267	1 815	654	1 193
1 290	4 933	3 289	3 130	3 607	2 523	1 856
58 630	81 520	51 258	71 932	62 052	50 325	60 202
25 390	49 856	27 341	29 712	36 135	25 726	30 161
5 614	16 110	9 271	12 695	15 869	9 236	9 643
26 282	47 651	41 134	54 358	54 534	29 357	44 561
880 625	931 567	753 090	749 129	925 674	804 257	865 592
96 801	121 015	95 930	133 432	144 267	78 025	74 720
35 036	61 970	57 776	97 799	98 646	29 193	24 528
29 846	54 668	43 959	73 062	80 419	27 694	22 887
5 640 044	6 837 196	4 670 102	4 805 350	6 735 282	6 548 275	6 393 648
964 013	1 271 863	733 733	805 463	1 114 379	1 099 177	1 052 716
757 322	986 035	594 933	638 854	872 613	894 826	796 269
9 917	9 921	5 782	8 351	8 696	10 052	9 265
1 400	1 379	709	1 077	1 145	1 362	1 345

(1) Leveringen m.i.v. aan het buitenland geleverd maakloonwerk.

(2) Statistische classering van producten gekoppeld aan activiteiten - CPA (2-6 cijfers); Prodcop-lijst (8 cijfers).

(3) Voorlopige cijfers.

MAANDSTATISTIEK VAN DE INDUSTRIELE PRODUCTIE - PRODCOM

Leveringen in waarde en in hoeveelheid (1) volgens de CPA en de Prodc-com-lijst (2) (3)

Code (2)	Omschrijving	Eenheid	1999			
			1	2	3	4
20101033	--- Naaldhout, gezaagd, geschaafd of geschuurd	x 1000 BEF m3	205 311 26 475	214 191 24 493	275 445 29 720	310 905 30 309
20101035	--- Sparhout: Picea abies Karst., Abies alba Mill.	x 1000 BEF m3	72 268 10 430	58 547 8 190	100 699 13 934	100 134 13 765
20101039	--- Naaldhout, plankjes, > 6 mm < 12,5 mm, gezaagd hout n.e.g.	x 1000 BEF m3	171 514 29 671	165 889 29 196	210 330 36 288	195 839 33 716
20101053	--- Eike-, beukehout, ander hout dan naaldhout/tropischhout, met vingervlasverbinding enz.	x 1000 BEF m3	114 790 10 497	118 697 10 414	145 841 13 140	141 134 11 751
20101057	--- Tropische houtsoorten, geschaafd of geschuurd	x 1000 BEF m3	22 975 992	27 900 1 020	29 531 1 187	30 136 1 381
20101059	--- Eike-, beukehout, ander hout dan naaldhout/tropischhout, geschaafd of geschuurd	x 1000 BEF m3	37 765 1 479	39 608 1 511	45 315 2 121	33 582 1 512
20101077	--- Plankjes voor parketvloeren, van eikenhout	x 1000 BEF m2	34 937 46 613	28 323 31 202	27 012 26 868	32 706 27 530
20102	-- Hout waarvan ten minste een zijde over de gehele lengte is geprofileerd; houtwol; houtmeel; hout in plakjes, e.d.	x 1000 BEF -	121 149	148 586	144 587	150 989
201021	--- Hout waarvan ten minste een zijde over de gehele lengte is geprofileerd waarvan:	x 1000 BEF -	87 764	78 391	98 885	91 135
20102110	---- Naaldhout, over de gehele lengte geprofileerd	x 1000 BEF kg	52 031 2 153 504	43 017 1 310 300	62 723 2 603 176	56 549 2 080 963
201023	--- Hout in plakjes, spanen of kleine stukjes	x 1000 BEF kg	33 385 19 148 571	70 195 36 279 764	45 702 22 342 625	59 854 31 147 935
20103116	-- Palen, naaldhout, geïnjecteerd/geïmpregneerd	x 1000 BEF m3	21 053 3 283	19 015 2 609	34 850 5 022	36 810 5 333
201040	-- Zaagsel, resten en afval van hout	x 1000 BEF kg	23 502 18 051 651	38 114 26 098 315	37 198 28 575 311	38 077 28 674 132
20104005	--- Zaagsel	x 1000 BEF kg	10 940 8 720 632	15 855 11 806 755	17 486 14 501 513	14 742 13 177 795
20104009	--- Resten en afval van hout (ook geperst)	x 1000 BEF kg	12 562 9 331 019	22 259 14 291 560	19 712 14 073 798	23 335 15 496 337
2020	- FINEER; DUPLEX-, TRIPLEX- EN MULTIPLEXHOUT, MEUBELPLAAT, SPAANPLAAT, VEZELPLAAT EN ANDERE PANELEN EN PLATEN	x 1000 BEF -	2 435 360	2 371 872	2 696 335	2 439 005
20201	-- Platen en panelen	x 1000 BEF -	2 285 930	2 221 467	2 520 722	2 281 360
202011	--- Triplex- en multiplexhout, enkel bestaande uit houten platen	x 1000 BEF m3	37 616 156 840	41 067 144 358	45 833 167 411	47 121 217 162
202012	--- Ander triplex- en multiplexhout, met fijnere bekleed hout en op dergelijke wijze gelaagd hout waarvan:	x 1000 BEF m3	160 382 9 009	182 838 11 856	221 640 12 982	189 790 12 882
20201233	---- Ander triplex-/multiplex-/met fijnere bekleed hout, ... met spaanplaat, buitenste laag geen naaldhout	x 1000 BEF m3	68 403 5 445	76 052 7 761	90 509 7 826	88 078 8 934
20201239	---- Ander triplex-/multiplex-/met fijnere bekleed hout, tenminste één buitenste laag geen naaldhout	x 1000 BEF m3	67 745 2 566	84 732 3 143	93 033 3 590	75 744 2 852

(1) Leveringen m.i.v. aan het buitenland geleverd maakloonwerk.

(2) Statistische classering van producten gekoppeld aan activiteiten - CPA (2-6 cijfers); Prodc-com-lijst (8 cijfers).

(3) Voorlopige cijfers.

MAANDSTATISTIEK VAN DE INDUSTRIELE PRODUCTIE - PRODCOM

Leveringen in waarde en in hoeveelheid (1) volgens de CPA en de Prodcop-lijst (2) (3)

5	6	7	8	9	10	11
255 789	321 013	175 428	243 744	262 226	261 514	203 838
24 391	32 377	18 469	25 841	28 514	27 775	21 460
94 745	132 584	113 790	79 753	134 181	137 406	120 828
12 927	18 268	16 704	10 340	18 857	19 140	19 082
177 756	236 314	170 213	105 109	211 143	235 291	219 371
30 126	39 560	29 860	19 141	36 704	40 039	37 270
116 227	155 911	66 108	103 994	132 251	132 824	108 579
10 525	13 534	5 670	10 157	12 045	11 769	10 197
28 454	33 671	21 510	32 569	38 100	37 521	37 244
1 255	1 456	992	1 464	1 532	1 743	1 661
34 709	44 195	14 987	29 620	34 341	31 595	46 449
1 479	1 758	468	1 143	1 234	1 163	2 087
30 348	38 782	20 714	27 899	35 654	33 276	34 857
28 780	38 140	23 684	29 264	43 277	31 789	32 545
118 714	172 973	70 649	94 319	155 319	114 865	124 210
69 945	92 770	48 082	65 496	104 641	79 440	70 224
34 076	52 651	25 730	35 187	59 720	40 413	33 296
1 195 333	1 904 449	438 249	848 154	2 593 295	1 207 629	899 593
48 769	80 203	22 567	28 823	50 678	35 425	53 986
25 290 759	40 160 550	12 618 726	15 728 425	25 018 741	19 080 726	26 884 680
40 247	40 875	25 320	26 281	31 365	27 716	82 707
8 020	7 356	4 392	4 561	5 097	4 614	25 557
33 161	52 795	29 361	25 917	37 023	47 133	40 005
23 532 394	35 830 571	22 149 815	17 070 700	27 728 958	32 996 298	28 603 061
12 815	21 305	8 958	10 560	13 716	14 483	12 411
9 980 622	16 614 822	9 032 302	7 422 330	12 184 720	12 991 125	12 617 469
20 346	31 490	20 403	15 357	23 307	32 650	27 594
13 551 772	19 215 749	13 117 513	9 648 370	15 544 238	20 005 173	15 985 592
2 166 043	2 550 710	1 764 228	1 795 211	2 593 254	2 547 694	2 481 552
2 038 707	2 410 708	1 681 123	1 671 748	2 424 320	2 349 631	2 326 503
42 658	49 601	28 822	22 905	49 067	44 912	40 242
218 896	216 955	125 775	55 189	207 825	184 860	160 664
167 838	189 578	134 914	131 433	177 621	181 661	166 705
10 599	11 819	8 785	8 088	12 728	9 228	8 192
66 351	71 481	60 141	42 704	74 231	70 439	68 402
6 700	7 117	5 821	4 573	8 775	4 797	3 973
71 069	84 492	40 466	75 245	75 123	79 989	71 459
2 705	3 270	1 531	2 955	2 778	3 121	3 079

(1) Leveringen m.i.v. aan het buitenland geleverd maakloonwerk.

(2) Statistische classering van producten gekoppeld aan activiteiten - CPA (2-6 cijfers); Prodcop-lijst (8 cijfers).

(3) Voorlopige cijfers.

MAANDSTATISTIEK VAN DE INDUSTRIELE PRODUCTIE - PRODCOM

Leveringen in waarde en in hoeveelheid (1) volgens de CPA en de Prodcom-lijst (2) (3)

Code (2)	Omschrijving	Eenheid	1999			
			1	2	3	4
202013	--- Spaanplaat en dergelijke plaat van hout of van andere houtachtige stoffen waarvan:	x 1000 BEF m3	1 822 351 272 189	1 757 260 249 471	1 987 686 288 138	1 805 966 268 359
20201333	---- Spaanplaat e.d. plaat van hout, onbewerkt of gladgeschuurd (excl. 'waferboard')	x 1000 BEF m3	1 094 844 215 690	1 022 482 194 950	1 183 376 224 909	1 062 311 207 651
20201335	---- Spaanplaat e.d. plaat van hout, decoratieve bovenlaag (hoge druk) (excl. 'waferboard')	x 1000 BEF m3	195 402 9 421	211 906 10 363	231 509 11 634	211 488 10 591
20201337	---- Spaanplaat e.d. plaat van hout, bekleed met papier geïmpregneerd met melamine (excl. 'waferboard')	x 1000 BEF m3	501 638 43 189	489 165 40 422	536 207 47 202	499 481 45 556
202014	--- Vezelplaat van houtvezels of van andere houtachtige stoffen waarvan:	x 1000 BEF m2	265 581 2 544 395	240 302 2 203 127	265 563 2 472 377	238 483 2 214 171
20201415	---- Vezelplaat, dichtheid > 0,8 g/cm ³ , n.e.g.	x 1000 BEF m2	59 394 138 683	55 235 132 060	80 191 200 606	70 273 182 065
20202	-- Fineer; hout in platen voor de vervaardiging van triplex- en multiplexhout; verdicht hout	x 1000 BEF -	149 430	150 405	175 613	157 645
202021	--- Fineer en hout in platen voor de vervaardiging van triplex- en multiplexhout, niet meer dan 6 mm dik	x 1000 BEF -	139 695	139 101	163 383	146 184
20202200	--- Verdicht hout, in blokken, planken, stroken of profielen	x 1000 BEF m3	9 735 299	11 304 376	12 230 374	11 461 331
2030	- SCHRIJN- EN TIMMERWERK VOOR BOUWWERKEN	x 1000 BEF -	1 472 913	1 494 640	1 954 586	1 785 126
20301	-- Schrijn- en timmerwerk voor bouwwerken	x 1000 BEF -	1 382 425	1 385 282	1 727 195	1 602 854
	waarvan:					
203011	--- Vensters, vensterdeuren, alsmede kozijnen daarvoor deuren en kozijnen daarvoor, alsmede drempels, van hout	x 1000 BEF p/st	600 789 169 441	593 057 149 439	750 203 168 566	658 443 129 549
20301110	---- Vensters en vensterdeuren, alsmede kozijnen daarvoor, van hout	x 1000 BEF p/st	232 596 14 884	275 863 18 758	315 991 20 925	304 254 19 646
20301150	---- Deuren (incl. kozijnen daarvoor, alsmede drempels), van hout	x 1000 BEF p/st	368 193 154 557	317 194 130 681	434 212 147 641	354 189 109 903
20301250	--- Dakspanen van hout	x 1000 BEF kg	7 772 35 490	6 956 30 435	9 804 35 002	8 889 30 733
20302000	-- Geprefabriceerde bouwwerken van hout	x 1000 BEF -	90 488	109 358	227 391	182 272
20401	- HOUTEN EMBALLAGE	x 1000 BEF -	472 606	488 149	608 463	585 414
204011	-- Laadborden, laadkisten en andere laadplateaus	x 1000 BEF p/st	362 945 1 357 685	384 104 1 426 343	458 074 1 703 290	449 977 1 671 605
20401133	--- Pallets, opzetframes voor pallets	x 1000 BEF p/st	336 691 1 313 507	355 614 1 388 405	424 591 1 655 012	418 250 1 616 003
20401135	--- Laadkisten en andere laadplateaus, van hout	x 1000 BEF p/st	26 254 44 178	28 490 37 938	33 483 48 278	31 727 55 602
204012	-- Andere houten emballage, alsmede delen daarvan	x 1000 BEF kg	109 661 5 133 745	104 045 5 048 514	150 389 6 830 668	135 437 5 746 000

(1) Leveringen m.i.v. aan het buitenland geleverd maakloonwerk.

(2) Statistische classering van producten gekoppeld aan activiteiten - CPA (2-6 cijfers); Prodcom-lijst (8 cijfers).

(3) Voorlopige cijfers.

MAANDSTATISTIEK VAN DE INDUSTRIELE PRODUCTIE - PRODCOM

Leveringen in waarde en in hoeveelheid (1) volgens de CPA en de Prodc-com-lijst (2) (3)

5	6	7	8	9	10	11
1 606 963	1 954 175	1 302 242	1 364 817	1 971 730	1 883 989	1 884 294
243 225	287 846	195 612	209 165	292 984	294 946	295 740
972 618	1 138 805	793 196	817 705	1 122 637	1 119 591	1 119 599
192 594	223 879	154 865	164 258	225 117	233 579	233 181
176 667	216 514	132 805	160 799	220 488	203 923	183 412
8 827	10 318	6 266	7 310	10 330	9 959	8 960
423 551	560 651	350 359	361 579	584 519	511 042	536 749
37 765	48 548	30 234	34 141	51 522	45 701	47 806
221 248	217 354	215 145	152 593	225 902	239 069	235 262
1 902 348	1 979 433	1 850 925	1 515 037	1 962 806	2 202 963	2 364 374
67 917	65 950	82 176	33 699	65 640	67 260	64 712
173 672	164 438	195 957	81 405	147 087	159 839	151 571
127 336	140 002	83 105	123 463	168 934	198 063	155 049
114 311	123 385	79 366	110 781	153 635	185 681	143 149
13 025	16 617	3 739	12 682	15 299	12 382	11 900
415	545	109	397	482	392	431
1 683 795	2 108 960	1 449 450	1 492 998	2 120 715	2 062 846	2 024 878
1 523 393	1 923 604	1 344 430	1 374 540	1 912 638	1 887 946	1 846 675
697 337	865 653	530 210	611 119	827 842	832 456	744 868
151 142	175 223	108 865	126 163	151 288	169 313	153 191
334 389	400 029	271 332	289 422	405 360	400 201	354 244
22 844	27 270	17 619	18 560	29 715	24 292	23 873
362 948	465 624	258 878	321 697	422 482	432 255	390 624
128 298	147 953	91 246	107 603	121 573	145 021	129 318
6 880	10 066	5 417	7 596	10 176	10 627	7 554
23 370	44 198	26 140	40 476	59 154	53 204	39 036
160 402	185 356	105 020	118 458	208 077	174 900	178 203
608 666	656 123	544 135	542 724	658 996	589 080	597 931
437 625	504 941	409 997	418 490	505 891	453 812	457 503
1 659 398	1 903 043	1 524 168	1 525 784	1 854 510	1 682 059	1 701 335
409 465	469 673	380 113	381 350	460 155	413 351	425 989
1 604 604	1 849 639	1 465 943	1 473 305	1 785 384	1 619 783	1 639 715
28 160	35 268	29 884	37 140	45 736	40 461	31 514
54 794	53 404	58 225	52 479	69 126	62 276	61 620
171 041	151 182	134 138	124 234	153 105	135 268	140 428
7 974 015	7 665 331	5 266 962	5 350 135	6 450 004	5 807 978	6 400 263

(1) Leveringen m.i.v. aan het buitenland geleverd maakloonwerk.

(2) Statistische classering van producten gekoppeld aan activiteiten - CPA (2-6 cijfers); Prodc-com-lijst (8 cijfers).

(3) Voorlopige cijfers.

MAANDSTATISTIEK VAN DE INDUSTRIELE PRODUCTIE - PRODCOM

Leveringen in waarde en in hoeveelheid (1) volgens de CPA en de Prodcou-list (2) (3)

Code (2)	Omschrijving	Eenheid	1999			
			1	2	3	4
205	- OVERIGE PRODUCTEN VAN HOUT; ARTIKELEN VAN KURK, VAN RIET EN VAN VLECHTWERK WAARVAN:	x 1000 BEF -	152 038	193 445	244 813	274 386
205114	-- Houten lijsten voor schilderijen, voor foto's, voor spiegels en dergelijke, andere houtwaren	x 1000 BEF -	151 033	191 498	242 367	271 676
20511410	--- Houten lijsten voor schilderijen, foto's, spiegels en dergelijke	x 1000 BEF m	55 778 145 533	61 946 153 767	72 271 181 956	63 800 147 703
20511450	--- Andere houtwaren (excl. opzetframes voor pallets)	x 1000 BEF -	95 255	129 552	170 096	207 876
21	PULP, PAPIER EN PAPIERWAREN	x 1000 BEF -	10 153 446	10 311 278	12 103 160	11 361 249
211	- PULP, PAPIER EN KARTON	x 1000 BEF -	4 928 912	5 011 612	5 987 522	5 637 763
	WAARVAN:					
21122	-- Papier van de soort gebruikt voor toilet papier, kraftliner en ander papier en karton, niet gestreken waarvan:	x 1000 BEF kq	131 242 3 637 152	132 831 3 776 489	142 110 3 890 410	126 410 3 560 193
21122333	--- Ander kraftpapier, gewicht <= 150 g/m ²	x 1000 BEF kq	2 392 55 812	1 962 28 792	2 171 35 110	966 17 799
21125	-- Bewerkt papier en bewerkt karton	x 1000 BEF kq	3 830 138 91 915 054	3 909 523 92 742 749	4 671 957 109 276 746	4 362 227 104 152 202
	waarvan:					
211253	--- Papier en karton, voor grafische doeleinden, gestreken met kaolien of andere anorganische stoffen waarvan:	x 1000 BEF kq	1 979 511 67 209 404	2 016 971 68 191 077	2 361 297 79 226 090	2 241 641 76 001 602
21125339	---- Papier voor grafische doeleinden, gewicht <= 150 g/m ² , mech. vezels <= 10%	x 1000 BEF kq	838 948 26 842 160	890 703 28 121 372	1 103 536 34 276 763	1 006 973 31 661 004
211256	--- Papier, karton, e.d., van een deklaag voorzien, geïmpregneerd, bekleed, versierd of bedrukt, op rollen of in bladen waarvan:	x 1000 BEF kq	803 608 6 976 447	933 907 8 202 023	1 154 116 10 515 725	1 025 695 9 540 036
21125635	---- Papier en karton, voorzien van een kleefmiddel (excl. zelfklevend)	x 1000 BEF kq	28 593 227 492	45 739 259 707	63 280 292 555	44 313 283 730
21125670	---- Papier en karton, gewast, gearaffineerd, ..., geolief of geolycerineerd	x 1000 BEF kq	8 962 137 200	10 395 158 636	8 924 133 589	7 933 124 663
21126000	-- Resten en afval van papier of van karton	x 1000 BEF kq	654 963 076	830 843 139	921 720 584	852 840 072
212	- PAPIER- EN KARTONWAREN	x 1000 BEF -	5 224 534	5 299 666	6 115 638	5 723 486
21211	-- Gegolfd papier en golfkarton en verpakkingsmateriaal van papier en karton	x 1000 BEF kq	3 034 117 76 345 025	3 030 455 79 094 533	3 536 951 91 055 049	3 380 817 86 843 989
21211100	--- Gegolfd papier en gegolfd karton, ook indien geperforeerd	x 1000 BEF kq	60 002 2 929 064	60 408 3 039 969	69 458 3 487 362	59 467 3 111 874
212112	--- Zakken van papier	x 1000 BEF kq	326 721 3 833 938	349 086 4 154 784	349 620 4 088 777	367 118 4 491 939
21211230	---- Zakken met een bodembreedte van 40 cm of meer	x 1000 BEF kq	122 704 1 990 932	148 351 2 381 244	110 676 1 892 964	158 975 2 555 922
21211250	---- Zakken, incl. puntzakken, n.e.g.	x 1000 BEF kq	204 017 1 843 006	200 735 1 773 540	238 944 2 195 813	208 143 1 936 017

(1) Leveringen m.i.v. aan het buitenland geleverd maakloonwerk.

(2) Statistische classering van producten gekoppeld aan activiteiten - CPA (2-6 cijfers); Prodcou-list (8 cijfers).

(3) Voorlopige cijfers.

MAANDSTATISTIEK VAN DE INDUSTRIELE PRODUCTIE - PRODCOM

Leveringen in waarde en in hoeveelheid (1) volgens de CPA en de Prodcom-lijst (2) (3)

5	6	7	8	9	10	11
217 527	249 540	178 556	168 954	247 938	249 478	236 571
212 629	243 420	175 288	165 126	229 959	229 388	220 601
53 466	69 489	41 615	47 006	77 311	81 917	89 321
126 496	173 888	106 392	110 779	190 603	230 316	242 727
159 163	173 931	133 673	118 120	152 648	147 471	131 280
10 171 635	12 072 550	9 666 863	10 414 614	12 197 931	12 138 523	12 544 642
5 038 575	5 726 324	4 775 759	5 281 890	6 015 311	6 210 389	6 487 233
140 597	128 874	87 173	130 142	118 072	137 726	105 343
3 853 830	3 557 908	2 305 174	3 528 039	3 162 047	3 530 131	2 727 257
2 170	1 630	1 542	1 541	2 957	3 779	1 609
35 613	24 512	24 790	22 570	45 985	64 835	28 365
3 777 250	4 461 450	3 724 246	4 140 967	4 714 169	4 841 954	5 067 649
94 048 821	103 031 562	88 522 569	105 853 568	112 459 814	108 801 784	117 466 724
2 050 479	2 190 205	1 824 255	2 367 026	2 380 365	2 212 693	2 506 741
69 850 703	73 308 810	61 517 602	82 167 083	81 441 924	73 964 246	81 870 095
942 884	1 061 998	718 198	831 309	947 327	933 838	1 106 110
30 033 888	32 818 076	21 495 931	26 243 912	29 785 027	28 879 967	33 140 183
759 012	1 080 540	788 827	879 443	1 019 970	1 037 908	960 646
6 998 104	9 263 338	7 452 960	7 603 667	8 311 408	9 565 776	9 731 424
16 318	31 548	10 090	19 837	20 424	21 556	21 903
169 933	226 586	87 090	223 000	224 952	228 357	230 921
4 571	7 385	6 209	6 374	7 245	5 659	9 301
65 321	124 475	102 472	106 619	125 764	91 834	166 635
1 111	1 667	1 210	2 492	2 076	2 366	4 093
1 355 158	1 065 281	617 055	1 523 547	802 676	887 464	1 748 028
5 133 060	6 346 226	4 891 104	5 132 724	6 182 620	5 928 134	6 057 409
3 034 102	3 734 638	2 847 179	3 062 379	3 713 617	3 576 490	3 508 078
80 147 984	100 138 887	75 464 566	80 212 617	94 351 263	88 781 912	83 633 889
52 722	68 534	46 246	57 227	69 564	66 865	65 013
2 753 696	3 679 984	2 450 904	2 912 127	3 775 147	3 521 331	3 494 879
330 361	433 137	283 949	315 965	412 566	390 504	388 441
4 003 181	5 452 093	3 384 213	4 045 589	5 140 110	4 838 632	4 564 375
149 542	191 191	133 761	132 263	187 621	165 550	167 656
2 363 782	3 237 972	1 982 912	2 411 599	3 080 686	2 788 457	2 543 460
180 819	241 946	150 188	183 702	224 945	224 954	220 785
1 639 399	2 214 121	1 401 301	1 633 990	2 059 424	2 050 175	2 020 915

(1) Leveringen m.i.v. aan het buitenland geleverd maakloonwerk.

(2) Statistische classering van producten gekoppeld aan activiteiten - CPA (2-6 cijfers); Prodcom-lijst (8 cijfers).

(3) Voorlopige cijfers.

MAANDSTATISTIEK VAN DE INDUSTRIELE PRODUCTIE - PRODCOM

Leveringen in waarde en in hoeveelheid (1) volgens de CPA en de Prodcorn-lijst (2) (3)

Code (2)	Omschrijving	Eenheid	1999			
			1	2	3	4
21211300	--- Dozen van gegolfd papier of van gegolfd karton	x 1000 BEF kg	1 500 867 49 545 045	1 576 312 52 686 508	1 790 801 58 895 905	1 650 407 54 240 302
21211400	--- Vouwdozen, andere dan van gegolfd papier of van gegolfd karton	x 1000 BEF kg	921 019 17 421 555	816 153 16 556 051	1 072 548 21 705 745	1 016 035 21 641 435
212115	--- Kartonnagewerk voor kantoorgebruik, voor winkelgebruik en dergelijke	x 1000 BEF kg	225 508 2 615 423	228 496 2 657 221	254 524 2 877 260	287 790 3 358 439
21211530	--- Andere verpakkingsmiddelen, incl. hoezen voor grammofoonplaten, n.e.g.	x 1000 BEF kg	198 729 2 352 492	201 756 2 427 952	226 938 2 675 658	246 628 3 052 756
21211550	--- Kartonnagewerk voor kantoor- of winkelgebruik, n.e.g.	x 1000 BEF kg	26 779 262 931	26 740 229 269	27 586 201 602	41 162 305 683
21221	-- Huishoudelijke en sanitaire papierwaren	x 1000 BEF kg	971 154 14 654 007	993 582 14 598 473	1 106 202 16 533 161	1 029 879 15 570 058
21231	-- Kantoorbenodigdheden van papier	x 1000 BEF kg	298 494 3 130 937	291 936 2 945 599	334 205 3 439 973	286 923 2 979 404
212311	--- Carbonpapier, zelfkopiërend papier en ander papier voor het maken van doorslagen en overdrukken; complete	x 1000 BEF kg	53 213 172 524	54 771 184 398	64 713 205 515	51 761 154 424
212312	--- Enveloppen, postbladen, briefkaarten (andere dan prentbriefkaarten) van papier of van karton	x 1000 BEF kg	214 996 2 801 650	199 476 2 566 998	233 053 3 045 919	204 349 2 670 132
212313	--- Ander papier en karton, van de soort gebruikt om te worden beschreven, bedrukt of voor andere grafische	x 1000 BEF kg	30 285 156 763	37 689 194 203	36 439 188 539	30 813 154 848
21241	-- Behangselpapier	x 1000 BEF kg	134 397 949 780	158 108 1 166 796	170 115 1 107 360	151 720 1 037 830
21251	-- Overige papier- en kartonwaren n.e.g.	x 1000 BEF kg	786 372 7 292 912	825 585 7 314 291	968 165 8 287 389	874 147 7 319 971
212512	--- Etiketten van papier of van karton	x 1000 BEF kg	500 454 1 714 274	506 104 1 781 523	623 229 2 274 690	565 078 1 980 250
21251235	---- Bedrukte etiketten van papier of karton, zelfklevend	x 1000 BEF kg	294 606 664 627	273 996 602 708	318 761 721 704	286 889 645 998
21251239	---- Bedrukte etiketten van papier of karton, andere	x 1000 BEF kg	192 592 1 010 069	221 569 1 146 911	290 355 1 507 273	262 293 1 291 209
2125125A	---- = 12.55+59 Etiketten van alle soorten, van papier of karton (excl. bedrukte)	x 1000 BEF kg	13 256 39 578	10 539 31 904	14 113 45 713	15 896 43 043
212514	--- Sigaretenpapier; klossen, hulzen, buisjes, spoelen e.d. opwindmiddelen; filtreerpapier en karton; overige n.e.g.	x 1000 BEF kg	285 918 5 578 638	319 481 5 532 768	344 936 6 012 699	309 069 5 339 721
2125140A	---- = 14.13+20+51+53+55+57 Andere werken van papierstof, karton, n.e.g.	x 1000 BEF kg	149 034 1 730 021	179 746 1 765 007	179 932 1 941 027	155 853 1 663 018
21251430	---- Klossen, hulzen, ... en dergelijke opwindmiddelen, van papier/karton, n.e.g.	x 1000 BEF kg	71 314 2 873 985	67 541 2 645 951	80 078 3 112 624	70 314 2 798 832
21251471	---- Andere artikelen van papier/karton: pakkingringen, ..., met een kleefmiddel en overig op maat gesneden papier	x 1000 BEF kg	4 418 7 686	6 237 13 830	8 053 16 731	8 493 17 375
21251490	---- Andere artikelen van papier/karton: andere (excl. die geïmpregneerd met diagnose- of laboratoriumreagentia)	x 1000 BEF kg	61 152 966 946	65 957 1 107 980	76 873 942 317	74 409 860 496

(1) Leveringen m.i.v. aan het buitenland geleverd maakloonwerk.

(2) Statistische classering van producten gekoppeld aan activiteiten - CPA (2-6 cijfers); Prodcorn-lijst (8 cijfers).

(3) Voorlopige cijfers.

MAANDSTATISTIEK VAN DE INDUSTRIELE PRODUCTIE - PRODCOM

Leveringen in waarde en in hoeveelheid (1) volgens de CPA en de Prodcom-lijst (2) (3)

5	6	7	8	9	10	11
1 522 660	1 890 504	1 447 262	1 568 455	1 880 920	1 797 607	1 770 514
50 177 061	62 776 892	48 479 376	50 773 165	61 147 439	56 779 426	53 722 871
880 077	1 075 221	823 794	855 150	1 077 194	982 959	972 881
20 010 684	24 953 218	18 051 174	19 398 995	21 650 971	19 855 031	18 329 840
248 282	267 242	245 928	265 582	273 373	338 555	311 229
3 203 362	3 276 700	3 098 899	3 082 741	2 637 596	3 787 492	3 521 924
216 119	230 515	211 830	231 394	228 780	290 732	272 598
2 942 855	2 967 247	2 848 927	2 808 229	2 320 670	3 386 709	3 233 709
32 163	36 727	34 098	34 188	44 593	47 823	38 631
260 507	309 453	249 972	274 512	316 926	400 783	288 215
921 156	1 141 763	913 152	930 076	1 037 774	1 040 061	1 251 601
14 046 050	17 448 655	13 834 492	14 195 725	15 805 908	15 621 151	19 630 097
258 533	336 398	206 048	244 700	337 704	290 164	303 153
2 741 941	3 349 246	2 069 154	2 500 999	3 175 612	2 983 298	2 966 177
41 386	68 838	36 906	41 459	79 945	53 520	66 011
128 516	209 236	108 014	121 267	174 054	166 185	185 353
188 844	225 336	138 552	164 810	218 245	207 621	202 009
2 460 996	2 913 922	1 799 170	2 179 624	2 798 889	2 669 274	2 586 537
28 303	42 224	30 590	38 431	39 514	29 023	35 133
152 429	226 088	161 970	200 108	202 669	147 839	194 287
125 085	173 542	116 937	105 291	152 180	139 364	136 356
869 634	1 245 022	795 762	756 759	1 140 085	994 067	918 888
794 184	959 885	807 788	790 278	941 345	882 055	858 221
7 026 385	8 332 529	6 986 556	6 271 080	8 639 165	8 139 289	8 447 944
539 002	649 347	533 704	554 062	609 812	589 867	562 428
1 963 335	2 331 220	2 016 937	2 037 880	2 041 345	1 999 531	1 925 387
261 578	320 558	264 227	278 492	332 104	326 149	306 526
587 543	734 185	604 842	642 543	732 248	727 373	682 297
265 954	316 905	257 390	263 545	263 295	249 569	242 299
1 340 124	1 556 879	1 375 741	1 358 226	1 265 647	1 229 524	1 201 197
11 470	11 884	12 087	12 025	14 413	14 149	13 603
35 668	40 156	36 354	37 111	43 450	42 634	41 893
255 182	310 538	274 084	236 216	331 533	292 188	295 793
5 063 050	6 001 309	4 969 619	4 233 200	6 597 820	6 139 758	6 522 557
126 250	155 311	147 807	127 033	160 517	127 701	134 819
1 524 864	1 868 495	1 431 605	1 396 031	1 981 348	1 938 989	1 988 810
60 778	73 224	66 190	47 952	83 294	80 031	77 646
2 438 130	2 922 041	2 639 237	1 914 567	3 284 051	3 231 623	3 070 763
7 863	5 535	6 041	5 392	5 944	7 450	7 779
16 273	12 369	11 987	10 632	11 852	16 028	15 133
60 291	76 468	54 046	55 839	81 778	77 006	75 549
1 083 783	1 198 404	886 790	911 970	1 320 569	953 118	1 447 851

(1) Leveringen m.i.v. aan het buitenland geleverd maakloonwerk.

(2) Statistische classering van producten gekoppeld aan activiteiten - CPA (2-6 cijfers); Prodcom-lijst (8 cijfers).

(3) Voortopige cijfers.

MAANDSTATISTIEK VAN DE INDUSTRIELE PRODUCTIE - PRODCOM

Leveringen in waarde en in hoeveelheid (1) volgens de CPA en de Prodcom-lijst (2) (3)

Code (2)	Omschrijving	Eenheid	1999			
			1	2	3	4
22	DRUKWERK EN OPGENOMEN MEDIA	x 1000 BEF -	12 785 094	12 482 731	15 409 037	15 499 228
221	- BOEKEN, COURANTEN EN DERGELIJK DRUKWERK EN OPGENOMEN MEDIA	x 1000 BEF -	4 958 646	5 256 602	6 030 633	6 989 142
2211	-- Boeken	x 1000 BEF p/st	1 380 379 13 328 448	1 611 645 13 865 705	1 423 759 15 013 237	2 656 021 16 101 559
22111000	--- Boeken, brochures, enz., in losse vellen	x 1000 BEF p/st	360 364 4 642 210	617 341 5 045 605	563 207 6 328 626	1 753 879 8 143 078
221120	--- Boeken, brochures en dergelijk drukwerk	x 1000 BEF p/st	995 169 8 529 534	971 219 8 686 254	822 773 8 483 536	873 836 7 679 846
22112010	---- Andere boeken, brochures en derg. drukwerk	x 1000 BEF p/st	644 865 4 223 911	648 705 4 378 345	520 750 4 306 629	528 942 3 562 685
22112080	---- Prentenalbums, prentenboeken, tekenboeken en kleurboeken, voor kinderen	x 1000 BEF p/st	350 304 4 305 623	322 514 4 307 909	302 023 4 176 907	344 894 4 117 161
22113	--- Woordenboeken, kaarten en gedrukte muziek	x 1000 BEF p/st	24 846 156 704	23 085 133 846	37 779 201 075	28 306 278 635
22121000	-- Couranten en tijdschriften, vier keer of meer per week verschijnend	x 1000 BEF p/st	1 357 582 41 638 048	1 310 944 40 219 332	1 759 381 46 776 338	1 684 500 43 856 909
22131000	-- Couranten en tijdschriften, minder dan vier keer per week verschijnend	x 1000 BEF p/st	1 936 817 50 858 024	2 050 785 49 284 891	2 379 457 55 646 515	2 323 762 55 243 906
22141	-- Platen, banden en andere dragers voor het opnemen van geluid, waarop is opgenomen waarvan:	x 1000 BEF p/st	234 532 1 795 035	219 901 1 837 262	378 293 2 962 727	258 643 2 104 779
22141150	--- Compact discs waarop is opgenomen	x 1000 BEF p/st	226 363 1 620 047	211 959 1 675 725	368 588 2 729 402	251 948 1 969 776
22151	-- Briefkaarten, wenskaarten, prenten en ander drukwerk waarvan:	x 1000 BEF -	49 336	63 327	89 743	66 216
221511	--- Prentbriefkaarten en andere gedrukte briefkaarten; gedrukte kaarten met wensen en dergelijke	x 1000 BEF -	40 360	55 829	78 544	55 752
222	- DRUKKERIJEN EN DIENSTEN IN VERBAND MET DRUKKERIJEN	x 1000 BEF -	7 784 963	7 182 429	9 327 924	8 452 249
22211000	-- Drukken van kranten en tijdschriften, vier keer of meer per week verschijnend	x 1000 BEF -	177 202	171 098	195 138	187 409
2222	-- Diensten in verband met drukkerijen n.e.g.	x 1000 BEF -	6 841 036	6 300 237	8 327 750	7 512 523
22221	--- Postzegels; cheques, bankbiljetten, aandelen; reclamedrukwerk, e.d.; ander drukwerk n.e.g.	x 1000 BEF -	3 584 949	3 394 504	4 525 960	3 904 836
22221100	---- "Nieuwe postzegels; gezegeld papier; cheques; bankbiljetten, enz."	x 1000 BEF -	50 630	41 896	46 166	73 404
222212	---- Reclamedrukwerk, handscatalogi en dergelijke	x 1000 BEF -	2 606 880	2 440 001	3 393 847	2 851 133
22221230	----- Handscatalogi	x 1000 BEF -	297 534	362 208	426 331	409 968

(1) Leveringen m.i.v. aan het buitenland geleverd maakloonwerk.

(2) Statistische classering van producten gekoppeld aan activiteiten - CPA (2-6 cijfers); Prodcom-lijst (8 cijfers).

(3) Voortopige cijfers.

MAANDSTATISTIEK VAN DE INDUSTRIELE PRODUCTIE - PRODCOM

Leveringen in waarde en in hoeveelheid (1) volgens de CPA en de Prodcorn-lijst (2) (3)

5	6	7	8	9	10	11
13 385 046	15 482 740	10 435 197	12 660 586	16 413 408	16 833 104	15 219 754
5 628 238	6 542 896	4 718 073	5 594 079	6 679 900	7 917 261	6 572 481
1 630 569	2 062 131	1 609 906	2 224 500	1 984 902	3 112 986	2 164 781
14 630 679	18 576 627	11 599 700	13 040 404	20 737 333	17 755 827	15 284 770
820 570	1 024 637	632 938	1 176 793	502 008	1 856 141	889 603
6 263 649	8 658 542	4 678 609	5 405 262	8 897 543	7 669 700	6 369 703
785 278	992 672	939 226	1 017 323	1 451 065	1 235 780	1 244 929
8 209 288	9 463 631	6 659 540	7 444 844	11 586 845	9 913 605	8 681 379
507 366	682 899	688 961	717 390	878 655	702 215	620 345
4 764 190	5 483 143	3 869 980	4 433 328	5 458 418	4 755 712	3 844 307
277 912	309 773	250 265	299 933	572 410	533 565	624 584
3 445 098	3 980 488	2 789 560	3 011 516	6 128 427	5 157 893	4 837 072
24 721	44 822	37 742	30 384	31 829	21 065	30 249
157 742	454 454	261 551	190 298	252 945	172 522	233 688
1 556 120	1 798 233	1 372 140	1 292 923	1 732 583	1 787 032	1 536 517
39 689 826	45 424 731	42 501 627	43 418 279	44 598 477	41 565 691	39 295 044
2 106 939	2 280 697	1 394 960	1 762 476	2 475 092	2 505 263	2 231 196
52 183 249	55 918 534	43 957 757	44 744 816	58 762 565	51 244 966	49 606 255
256 588	319 134	279 635	270 211	415 890	397 892	563 846
1 874 263	2 700 958	2 525 253	1 983 133	3 353 897	3 818 582	4 115 727
250 516	309 410	262 228	264 416	406 462	372 507	552 992
1 730 053	2 511 762	2 029 755	1 879 871	3 170 979	3 587 645	3 947 829
78 022	82 701	61 432	43 969	71 433	114 088	76 141
68 778	72 794	51 372	40 283	51 133	100 015	66 208
7 706 743	8 877 778	5 673 454	6 994 832	9 644 014	8 823 204	8 541 567
182 139	195 521	166 666	171 836	189 451	207 672	190 805
6 795 038	7 851 787	4 907 297	6 134 789	8 482 485	7 816 373	7 580 516
3 584 674	4 078 365	2 516 837	3 405 027	4 455 089	4 141 851	4 203 428
25 740	32 126	25 097	31 183	28 668	42 504	24 253
2 683 413	2 946 077	1 747 490	2 519 012	3 274 426	3 044 506	3 165 032
392 968	468 165	247 729	345 250	519 996	417 011	406 192

(1) Leveringen m.i.v. aan het buitenland geleverd maakloonwerk.

(2) Statistische classering van producten gekoppeld aan activiteiten - CPA (2-6 cijfers); Prodcorn-lijst (8 cijfers).

(3) Voorlopige cijfers.

MAANDSTATISTIEK VAN DE INDUSTRIELE PRODUCTIE - PRODCOM

Leveringen in waarde en in hoeveelheid (1) volgens de CPA en de Prodcop-lijst (2) (3)

Code (2)	Omschrijving	Eenheid	1999			
			1	2	3	4
22221250	----- Ander reclaimedrukwerk e.d. (excl. handelscatalogi)	x 1000 BEF -	2 309 346	2 077 793	2 967 516	2 441 165
22221300	----- Ander drukwerk, n.e.g.	x 1000 BEF -	927 439	912 607	1 085 947	980 299
222220	--- Registers, comptabiliteitsboeken, opbergmappen, formulieren en dergelijke artikelen, van papier of van karton waarvan:	x 1000 BEF -	498 273	468 847	593 299	559 898
22222013	----- Registers, comptabiliteitsboeken, order- en kwitantieboekjes, papier/karton	x 1000 BEF kg	7 747 63 131	4 010 33 656	6 992 56 200	3 988 36 064
22222019	----- Andere producten, n.e.g., b.v. adresboekjes	x 1000 BEF -	6 241	3 972	8 090	5 653
2222200A	----- = 20.30+80 Schriften en albums	x 1000 BEF kg	24 022 324 272	34 232 410 104	62 850 823 154	71 220 1 143 447
22222050	----- Opbergmappen, mappen en banden, omslagen voor dossiers, van papier of karton	x 1000 BEF kg	45 326 488 820	39 861 367 338	45 719 450 112	41 658 430 395
22222075	----- Sets kettlingformulieren, ook met carbonpapier	x 1000 BEF kg	286 106 2 286 698	277 127 2 237 368	319 008 2 639 048	294 921 2 664 648
22222079	----- Andere sets formulieren, ook met carbonpapier	x 1000 BEF kg	47 134 433 334	52 771 470 171	58 540 511 071	48 593 445 469
22222090	----- Onderleggers, boekomslagen en andere papierwaren	x 1000 BEF -	31 468	29 077	37 147	45 365
22223	--- Drukkerijen, andere dan dagbladdrukkerijen	x 1000 BEF -	2 757 814	2 436 886	3 208 491	3 047 789
22223100	----- Drukken van boeken, brochures en dergelijk drukwerk, prentenalbums ..., kleurboeken, geschreven of gedrukte muziek	x 1000 BEF -	938 110	841 943	1 077 214	959 145
222232	----- Andere drukkertijen n.e.g. waarvan:	x 1000 BEF -	1 819 704	1 594 943	2 131 277	2 088 644
22223220	----- Drukken van kranten en tijdschriften, minder dan vier keer per week verschijnend	x 1000 BEF -	1 668 808	1 452 431	1 958 710	1 919 575
22223230	----- Drukken van cartografische werken van alle soorten	x 1000 BEF -	29 476	19 821	16 487	14 319
22223250	----- Drukken van alle soorten kalenders, incl. kalenderblokken	x 1000 BEF -	6 372	1 577	5 913	5 114
22223270	----- Drukken van prenten, gravures en foto's	x 1000 BEF -	2 897	3 053	3 748	4 664
22223290	----- Drukken van ander drukwerk n.e.g., (op kunststofetiketten of -zakken, glas, porselein,...) excl. drukwerk op textiel	x 1000 BEF -	110 039	115 415	143 541	142 737
222310	-- Boekbinden en afwerking	x 1000 BEF -	238 092	187 313	231 197	206 080
22231010	--- Afwerken van boeken en dergelijke artikelen (vouwen, lijmen, snijden, inbinden e.d.)	x 1000 BEF -	66 026	33 660	46 471	44 575
22231030	--- Afwerken van brochures, tijdschriften, catalogi, reclamemateriaal, prospectussen, enz. (vouwen, lijmen, snijden e.d.)	x 1000 BEF -	138 920	128 657	154 333	132 357

(1) Leveringen m.i.v. aan het buitenland geleverd maakloonwerk.

(2) Statistische classering van producten gekoppeld aan activiteiten - CPA (2-6 cijfers); Prodcop-lijst (8 cijfers).

(3) Voorlopige cijfers.

MAANDSTATISTIEK VAN DE INDUSTRIELE PRODUCTIE - PRODCOM

Leveringen in waarde en in hoeveelheid (1) volgens de CPA en de Prodc-com-lijst (2) (3)

5	6	7	8	9	10	11
2 290 445	2 477 912	1 499 761	2 173 762	2 754 430	2 627 495	2 758 840
875 521	1 100 162	744 250	854 832	1 151 995	1 054 841	1 014 143
497 459	769 644	548 066	544 223	649 756	562 737	461 878
4 249	12 278	3 626	6 739	3 624	4 313	3 415
33 319	97 836	28 466	57 274	34 379	36 617	31 542
3 230	5 442	2 066	3 456	5 554	4 024	2 448
30 585	61 402	56 178	37 760	35 295	24 502	7 259
448 344	910 572	970 001	511 107	439 842	257 730	73 961
35 996	60 930	46 046	40 383	43 505	39 149	34 839
403 930	681 316	503 111	443 362	467 827	423 659	394 140
286 790	331 499	202 068	250 336	280 452	255 322	249 006
2 333 370	2 970 109	1 808 271	2 233 321	2 357 490	2 240 098	1 948 727
46 128	107 093	82 772	38 702	51 782	52 073	47 364
419 368	955 195	731 920	346 529	487 782	472 081	430 956
39 846	60 872	25 980	46 618	46 654	36 749	30 060
2 712 905	3 003 778	1 842 394	2 185 539	3 377 640	3 111 785	2 915 210
801 934	993 177	616 218	829 886	1 094 191	1 072 525	835 940
1 910 971	2 010 601	1 226 176	1 355 653	2 283 449	2 039 260	2 079 270
1 786 361	1 811 543	1 101 854	1 217 995	2 087 912	1 821 558	1 815 279
14 543	17 322	11 926	4 356	13 562	13 186	13 762
2 029	5 817	9 951	8 713	25 624	59 190	74 636
3 545	2 711	5 496	4 133	7 173	2 214	4 006
102 324	171 177	94 131	116 984	146 900	141 963	170 164
197 396	253 737	161 543	199 589	262 791	249 817	224 425
47 371	68 840	49 324	44 233	56 240	52 360	49 238
126 904	139 673	93 456	122 133	165 104	156 589	141 459

(1) Leveringen m.i.v. aan het buitenland geleverd maakloonwerk.

(2) Statistische classering van producten gekoppeld aan activiteiten - CPA (2-6 cijfers); Prodc-com-lijst (8 cijfers).

(3) Voorlopige cijfers.

MAANDSTATISTIEK VAN DE INDUSTRIELE PRODUCTIE - PRODCOM

Leveringen in waarde en in hoeveelheid (1) volgens de CPA en de Prodcorn-lijst (2) (3)

Code (2)	Omschrijving	Eenheid	1999			
			1	2	3	4
22231050	--- Afwerken van ander drukwerk, bedrukt papier en bedrukt karton	x 1000 BEF	33 146	24 996	30 393	29 148
2224	-- Zetten en stereotypen	x 1000 BEF	368 694	370 752	395 146	386 929
22241000	--- Zetten en vervaardiging van drukplaten	x 1000 BEF	257 916	240 197	257 256	235 776
22242000	--- Drukletters, clichés, drukplaten, drukcilinders en dergelijke	x 1000 BEF	110 778	130 555	137 890	151 153
22251000	-- Overige grafische dienstverlening	x 1000 BEF	159 939	153 029	178 693	159 308
223	- REPRODUKTIE VAN OPGENOMEN MEDIA	x 1000 BEF	41 485	43 700	50 480	57 837
24	CHEMISCHE PRODUCTEN EN SYNTHETISCHE OF KUNSTMATIGE VEZELS	x 1000 BEF	59 801 970	61 672 673	71 218 606	66 471 184
241	- CHEMISCHE BASISPRODUCTEN	x 1000 BEF	35 465 618	35 999 998	40 531 744	38 211 572
24111	-- Industriële gassen	x 1000 BEF	744 722	708 220	750 258	729 254
241111	--- Waterstof, argon, edelgassen, stikstof en zuurstof waarvan:	x 1000 BEF	698 334	671 819	705 754	682 732
24111120	---- Argon	m3	333 567 286	323 653 068	344 140 704	361 102 252
24111120	---- Argon	x 1000 BEF	94 143	90 379	113 662	97 342
24111160	---- Stikstof	m3	4 003 144	3 820 362	5 148 486	4 367 939
24111160	---- Stikstof	x 1000 BEF	192 914	197 834	202 823	201 784
24111170	---- Zuurstof	m3	155 600 630	150 880 050	161 754 842	172 465 807
24111170	---- Zuurstof	x 1000 BEF	334 929	312 526	306 745	300 561
24111170	---- Zuurstof	m3	169 742 853	165 569 734	173 428 682	179 961 160
241112	--- Koolstofdioxide en andere anorganische zuurstofverbindingen van niet-metalen n.e.g.	x 1000 BEF	42 588	32 273	40 841	42 759
24111300	--- "Vloeibare lucht; samengeperste lucht"	kg	2 397 939	1 721 963	2 568 642	2 518 563
24111300	--- "Vloeibare lucht; samengeperste lucht"	x 1000 BEF	3 800	4 128	3 663	3 763
24111300	--- "Vloeibare lucht; samengeperste lucht"	kg	22 951	21 942	21 704	24 607
2412	-- Kleurstoffen en pigmenten	x 1000 BEF	2 370 160	2 458 573	2 994 277	2 836 264
24121	--- Oxyden, peroxyden en hydroxyden waarvan:	x 1000 BEF	995 069	1 060 574	1 288 046	1 220 709
24121130	---- "Zinkoxyde; zinkperoxyde"	kg	67 915	51 196	65 422	58 312
24121130	---- "Zinkoxyde; zinkperoxyde"	x 1000 BEF	2 321 058	3 080 450	3 300 696	2 008 960
241213	---- Andere oxyden, hydroxyden en peroxyden van metalen	kg	403 002	414 733	570 717	486 736
241213	---- Andere oxyden, hydroxyden en peroxyden van metalen	x 1000 BEF	2 577 805	2 835 890	3 383 581	3 264 251
24122	--- Looi- en verextracten; looizuur (tannine) en derivaten daarvan; kleur- en verfstoffen n.e.g. waarvan:	x 1000 BEF	1 375 091	1 397 999	1 706 231	1 615 555
241221	---- Synthetische organische kleurstoffen en preparaten op basis daarvan waarvan:	kg	557 790	583 287	732 364	744 671
241221	---- Synthetische organische kleurstoffen en preparaten op basis daarvan waarvan:	x 1000 BEF	2 597 203	2 721 816	3 308 130	3 001 300

(1) Leveringen m.i.v. aan het buitenland geleverd maakloonwerk.

(2) Statistische classering van producten gekoppeld aan activiteiten - CPA (2-6 cijfers); Prodcorn-lijst (8 cijfers).

(3) Voorlopige cijfers.

MAANDSTATISTIEK VAN DE INDUSTRIELE PRODUCTIE - PRODCOM

Leveringen in waarde en in hoeveelheid (1) volgens de CPA en de Prodcop-lijst (2) (3)

5	6	7	8	9	10	11
23 121	45 224	18 763	33 223	41 447	40 868	33 728
389 597	403 157	321 828	346 312	497 731	377 272	373 582
238 807	268 942	192 223	217 158	342 110	225 412	231 327
150 790	134 215	129 605	129 154	155 621	151 860	142 255
142 573	173 576	116 120	142 306	211 556	172 070	172 239
50 065	62 066	43 670	71 675	89 494	92 639	105 706
67 009 424	73 523 686	65 763 871	63 478 255	75 447 191	75 989 136	75 166 497
38 946 336	42 091 532	39 589 692	37 588 583	43 449 762	46 016 238	46 187 965
701 279	697 920	680 834	656 524	707 388	715 028	745 418
656 819	655 088	632 734	610 204	653 430	666 088	697 108
347 435 035	339 833 984	348 153 369	346 912 031	334 825 172	344 858 392	354 609 627
90 193	104 228	99 923	78 158	96 427	93 357	107 184
4 018 384	4 739 165	4 465 159	3 488 649	4 273 271	4 321 438	4 995 143
207 731	196 201	186 427	187 486	190 149	199 484	193 941
162 529 518	159 174 581	155 999 672	154 588 977	158 026 755	168 138 166	161 145 532
274 442	270 274	270 004	270 200	285 541	296 023	318 511
177 100 827	173 121 233	184 670 379	186 632 926	170 129 211	169 864 423	185 309 344
40 824	40 186	44 670	42 567	49 929	45 157	43 958
2 499 293	2 778 789	2 651 693	2 611 945	2 920 222	2 532 256	2 582 783
3 636	2 646	3 430	3 753	4 029	3 783	4 352
25 780	18 182	22 818	24 023	25 771	23 734	25 716
2 559 614	3 039 948	2 480 432	2 218 003	2 750 573	3 033 424	2 766 707
1 200 967	1 244 335	1 129 534	1 131 283	1 131 182	1 439 010	1 203 193
54 655	61 840	59 927	40 636	60 391	62 682	53 851
3 188 480	3 355 349	3 084 164	1 325 365	3 157 200	3 451 485	2 992 711
551 204	636 451	615 114	470 445	456 300	778 580	613 031
2 845 928	2 443 728	2 596 167	2 388 199	2 490 588	3 347 244	3 354 148
1 358 647	1 795 613	1 350 898	1 086 720	1 619 391	1 594 414	1 563 514
556 945	746 701	603 309	424 381	670 608	660 816	622 385
2 948 136	4 159 138	3 002 332	2 432 586	3 388 368	3 280 664	3 251 247

(1) Leveringen m.i.v. aan het buitenland geleverd maakloonwerk.

(2) Statistische classering van producten gekoppeld aan activiteiten - CPA (2-6 cijfers); Prodcop-lijst (8 cijfers).

(3) Voorlopige cijfers.

MAANDSTATISTIEK VAN DE INDUSTRIELE PRODUCTIE - PRODCOM

Leveringen in waarde en in hoeveelheid (1) volgens de CPA en de Prodcop-lijst (2) (3)

Code (2)	Omschrijving	Eenheid	1999			
			1	2	3	4
24122150	----- Andere synthetische organische kleurstoffen	x 1000 BEF kg	299 094 875 705	249 466 759 372	290 729 924 338	286 715 858 881
24122419	----- Andere pigmenten en preparaten op basis van titaandioxyde	x 1000 BEF kg TiO2	349 167 4 417 454	341 001 4 162 803	412 958 5 073 437	402 128 4 859 150
24122470	----- Andere kleur- en verfstoffen, preparaten en luminoforen	x 1000 BEF kg	406 468 5 396 684	421 006 5 287 477	525 841 6 893 978	426 668 5 698 164
2413	-- Overige anorganische chemische basisproducten waarvan:	x 1000 BEF -	2 697 274	2 632 773	2 987 774	2 812 060
24131	--- Chemische elementen n.e.g.; anorganische zuren en verbindingen daarvan waarvan:	x 1000 BEF -	1 281 549	1 256 679	1 388 786	1 342 305
241314	---- Waterstofchloride; oleum; difosforpenta-oxyde; andere anorganische zuren; silicium- en zwaveldioxyde waarvan:	x 1000 BEF -	636 615	655 146	681 302	690 885
24131433	----- Zwavelzuur	x 1000 BEF kg SO2	91 289 47 989 812	90 441 48 796 666	112 670 58 259 822	96 172 51 881 057
24131455	----- Fosforzuur en polyfosforzuren	x 1000 BEF kg P2O5	363 574 19 727 330	383 104 22 576 653	373 826 20 616 255	369 269 19 620 850
241315	---- Oxyden, hydroxyden en peroxyden; hydrazine en hydroxylamine, alsmede anorganische zouten daarvan waarvan:	x 1000 BEF -	477 802	442 817	515 962	471 839
24131527	----- Natriumhydroxyde in waterige oplossing (natronloog)	x 1000 BEF kg NaOH	378 333 52 313 053	336 173 46 186 973	390 742 55 443 942	353 714 49 026 980
24132	--- Verbindingen van metalen met halogenen; hypochlorieten, chloraten en perchloraten	x 1000 BEF -	183 311	190 353	217 858	209 563
241321	---- Verbindingen van metalen met halogenen	x 1000 BEF -	112 342	121 120	131 947	125 523
241322	---- Hypochlorieten, chloraten en perchloraten	x 1000 BEF -	70 969	69 233	85 911	84 040
24133	--- Sulfiden, sulfaten; nitraten, fosfaten en carbonaten	x 1000 BEF -	882 898	825 671	951 267	897 741
241331	---- Sulfiden, sulfieten en sulfaten	x 1000 BEF -	162 558	173 600	200 653	160 708
24133157	----- Sulfaten, excl. aluminium- en bariumsulfaat	x 1000 BEF kg	66 607 7 987 179	77 407 8 245 109	82 522 8 770 539	69 339 8 342 659
241332	---- Fosfinaten, fosfonaten, fosfaten en polyfosfaten	x 1000 BEF -	627 241	552 768	622 522	608 909
241333	---- Carbonaten	x 1000 BEF -	93 099	99 303	128 092	128 124
241352	--- Cyaniden en cyanaten (inclusief verbindingen); silicaten; boraten; perboraten; anorganische zouten en peroxozouten	x 1000 BEF -	154 765	177 013	184 321	155 706
24135300	--- Waterstofperoxyde	x 1000 BEF kg H2O2	101 108 5 985 480	112 972 6 435 008	145 837 8 562 240	131 794 7 768 858
2414	-- Overige organische chemische basisproducten	x 1000 BEF kg	10 536 484 544 918 071	10 709 294 544 559 940	11 750 631 594 085 635	10 668 670 529 905 763

(1) Leveringen m.i.v. aan het buitenland geleverd maakloonwerk.

(2) Statistische classering van producten gekoppeld aan activiteiten - CPA (2-6 cijfers); Prodcop-lijst (8 cijfers).

(3) Voorlopige cijfers.

MAANDSTATISTIEK VAN DE INDUSTRIELE PRODUCTIE - PRODCOM

Leveringen in waarde en in hoeveelheid (1) volgens de CPA en de Prodc-com-lijst (2) (3)

5	6	7	8	9	10	11
274 566	354 002	329 536	197 354	296 072	321 951	310 556
832 265	1 066 520	926 726	789 163	912 803	1 021 619	941 637
365 992	479 491	348 718	301 991	382 512	413 330	393 614
4 609 446	5 789 174	4 381 365	3 452 516	4 588 680	4 722 080	4 613 429
395 650	523 400	384 057	316 292	519 173	482 907	492 694
5 477 996	7 250 998	5 134 126	3 744 971	6 500 496	6 228 921	6 614 229
2 726 956	2 960 126	2 637 180	2 542 850	2 886 530	3 151 312	3 032 679
1 320 655	1 396 538	1 226 920	1 197 479	1 330 906	1 558 217	1 485 072
701 771	697 960	625 244	584 194	669 734	713 979	702 262
91 823	106 095	81 931	85 176	105 995	118 120	90 308
52 150 381	57 188 065	45 470 105	50 578 329	63 500 696	67 786 093	52 772 185
400 688	360 984	349 220	321 021	352 792	366 696	368 470
21 326 977	19 978 424	18 097 544	18 052 741	19 025 609	19 923 960	20 027 722
450 585	481 524	382 651	357 636	392 392	449 265	411 754
342 324	368 846	284 233	266 381	283 868	330 951	292 328
52 529 247	55 043 425	52 646 010	47 253 507	53 211 099	71 137 137	59 616 095
190 808	216 920	182 529	157 141	229 001	246 027	204 860
122 375	126 864	94 877	67 974	134 179	160 113	130 121
68 433	90 056	87 652	89 167	94 822	85 914	74 739
823 830	934 077	841 420	806 886	897 350	921 358	922 135
172 507	192 828	118 939	146 332	180 865	156 520	168 186
71 415	97 171	28 034	57 885	70 854	56 724	78 444
7 387 272	13 049 174	9 389 405	9 792 920	13 230 553	9 139 134	27 321 205
552 247	636 892	632 361	539 383	605 088	639 048	603 458
99 076	104 357	90 120	121 171	111 397	125 790	150 491
186 172	179 992	189 970	180 468	218 588	192 889	195 540
124 008	137 063	126 141	114 559	127 663	147 592	141 316
7 558 567	8 006 901	7 385 113	7 313 316	7 403 965	9 301 358	7 968 578
12 365 887	12 848 010	12 374 316	12 355 158	13 494 783	15 018 309	15 555 077
606 150 572	638 328 520	652 509 908	636 333 881	639 745 115	651 682 670	688 640 984

(1) Leveringen m.i.v. aan het buitenland geleverd maakloonwerk.

(2) Statistische classering van producten gekoppeld aan activiteiten - CPA (2-6 cijfers); Prodc-com-lijst (8 cijfers).

(3) Voorlopige cijfers.

MAANDSTATISTIEK VAN DE INDUSTRIELE PRODUCTIE - PRODCOM

Leveringen in waarde en in hoeveelheid (1) volgens de CPA en de Prodcorn-lijst (2) (3)

Code (2)	Omschrijving	Eenheid	1999			
			1	2	3	4
24141	--- Koolwaterstoffen en derivaten daarvan	x 1000 BEF kg	2 538 809 233 886 736	2 504 964 224 529 002	2 559 276 208 721 181	2 493 673 203 873 641
	waarvan:					
241411	---- Acyclische koolwaterstoffen	x 1000 BEF kg	1 664 437 157 309 193	1 493 005 141 498 157	1 628 153 128 959 216	1 654 552 141 358 192
	waarvan:					
24141130	----- Ethyleen	x 1000 BEF kg	567 341 68 305 310	447 501 58 335 907	538 030 52 369 297	571 687 61 374 755
241412	---- Cyclische koolwaterstoffen	x 1000 BEF kg	565 541 57 489 652	648 016 60 133 519	557 403 55 635 130	456 513 37 194 964
	waarvan:					
24141223	----- Benzeen	x 1000 BEF kg	99 901 16 589 629	87 229 13 920 464	98 014 14 158 476	46 607 6 517 000
24141247	----- m-Xyleen en mengsels van xyleenisomeren	x 1000 BEF kg	4 825 1 262 333	3 412 1 123 861	3 933 972 386	1 743 351 814
241414	---- Sulfo-, nitro- en nitrosoderivaten van koolwaterstoffen, ook indien gehalogeneerd	x 1000 BEF kg	98 573 6 337 431	105 691 6 753 668	167 406 12 566 978	162 233 11 482 793
24142	--- Alcoholen, fenolen, fenolalcoholen, alsmede, haloqeen-, sulfo-, nitro-, en nitrosoderivaten daarvan; industriële waarvan:	x 1000 BEF kg	1 259 250 76 093 344	1 174 400 75 714 104	1 515 014 106 216 285	1 177 677 79 304 767
24142310	---- Ethyleenglycol (ethaandiol)	x 1000 BEF kg	410 270 34 362 181	411 080 33 239 450	529 859 50 941 528	507 703 43 359 507
24143	--- Industriële eenwaardige vetzuren; carbonzuren en derivaten daarvan waarvan:	x 1000 BEF kg	1 976 783 93 814 463	2 048 806 94 139 811	2 071 024 104 410 082	2 031 408 102 304 206
241432	---- Verzadigde eenwaardige acyclische carbonzuren en derivaten daarvan	x 1000 BEF kg	39 908 3 245 021	52 374 3 209 307	24 038 1 220 190	60 573 5 046 463
24143383	---- Andere meerw. acyclische carbonzuren en carbonzuren van cyloalkanen, -alkenen, -tepenen en derivaten	x 1000 BEF kg	28 559 607 256	26 211 529 222	23 870 454 821	31 212 669 490
241434	---- Meerwaardige aromatische carbonzuren en carbonzuren met andere zuurstofhoudende groepen en derivaten daarvan waarvan:	x 1000 BEF kg	1 023 450 61 799 812	996 630 61 233 074	1 007 167 70 251 365	1 045 139 67 459 830
24143433	----- Ftaalzuuranhydride	x 1000 BEF kg	128 566 10 832 380	115 621 9 895 740	143 513 12 493 140	101 758 9 116 840
24144	--- Organische verbindingen met stikstofhoudende groepen waarvan:	x 1000 BEF kg	1 545 283 38 992 299	1 787 028 40 241 800	1 737 642 46 261 533	1 728 099 40 498 357
241441	---- Aminoverbindingen	x 1000 BEF kg	673 806 19 963 222	654 800 17 406 848	823 097 24 665 789	705 680 19 947 354
	waarvan:					
24144117	----- *Eenwaardige acyclische aminoverbindingen en derivaten, n.e.g.; zouten daarvan*	x 1000 BEF kg	150 869 2 497 430	175 766 2 973 490	179 226 3 082 594	177 364 2 960 470
241444	---- Verbindingen met andere stikstofhoudende groepen	x 1000 BEF kg	749 702 16 582 821	867 783 19 831 139	761 395 17 752 683	774 430 18 591 025
24145	--- Organische zwavel- en andere organische verbindingen van niet-metalen en metalen; heterocyclischeverbindingen n.e.g. waarvan:	x 1000 BEF kg	1 856 733 25 682 045	1 999 642 31 542 368	2 288 649 37 053 592	1 853 522 33 279 089
241452	---- Heterocyclische verbindingen n.e.g.	x 1000 BEF kg	1 466 537 20 084 930	1 591 404 25 422 218	1 874 285 30 284 119	1 443 214 26 168 163
	waarvan:					
24145250	----- Verbindingen met pyridine/(iso)chino- linering, lactamen (ex 6-hexaanlactam) en heterocyclische verbindingen met N	x 1000 BEF kg	429 814 2 524 339	577 233 3 439 333	753 492 4 661 441	503 986 3 579 793

(1) Leveringen m.i.v. aan het buitenland geleverd maakloonwerk.

(2) Statistische classering van producten gekoppeld aan activiteiten - CPA (2-6 cijfers); Prodcorn-lijst (8 cijfers).

(3) Voorlopige cijfers.

MAANDSTATISTIEK VAN DE INDUSTRIELE PRODUCTIE - PRODCOM

Leveringen in waarde en in hoeveelheid (1) volgens de CPA en de Prodcop-lijst (2) (3)

5	6	7	8	9	10	11
2 970 545	3 084 315	3 299 601	3 430 101	3 761 089	4 625 181	5 278 203
255 428 697	248 330 215	256 957 443	266 686 958	270 913 120	273 551 711	308 863 252
2 028 831	2 306 121	2 217 069	2 379 572	2 855 138	3 486 012	4 095 828
174 715 241	185 703 007	178 055 050	189 268 238	201 966 635	200 795 830	230 951 193
722 507	706 462	825 574	893 310	1 144 311	1 325 908	1 140 062
78 241 700	73 758 841	76 240 566	81 670 032	92 238 245	81 746 566	90 852 077
616 634	463 454	653 234	749 499	585 321	754 275	710 606
58 837 044	42 904 288	51 733 517	59 442 655	49 851 332	52 958 399	53 812 755
85 747	119 972	95 897	101 208	83 048	95 457	138 498
12 028 627	15 904 588	13 470 133	13 629 763	11 604 548	12 017 881	15 950 240
4 687	4 290	5 713	7 140	7 205	5 681	5 478
1 034 985	770 022	1 009 026	1 204 389	1 182 170	1 151 427	1 123 357
67 881	94 528	151 341	99 182	100 577	137 815	144 273
3 911 103	4 409 193	10 154 077	5 609 306	6 139 075	7 842 958	8 598 423
1 435 487	1 463 334	1 853 015	1 738 707	1 704 368	1 916 335	1 774 911
91 610 877	103 853 880	102 280 450	102 624 108	94 778 013	97 223 181	87 934 975
546 070	704 080	794 120	899 070	813 704	955 493	782 707
43 549 920	56 656 925	48 400 676	57 415 244	49 786 767	51 843 826	41 586 841
2 232 486	2 951 910	2 354 799	2 050 631	2 556 828	2 662 943	2 726 860
110 295 612	142 488 688	136 679 096	120 001 655	124 164 188	121 662 254	138 727 960
56 374	94 547	28 532	41 732	39 594	88 896	51 538
4 519 811	5 352 206	2 829 025	3 767 274	2 771 410	4 115 747	3 273 413
24 579	38 859	36 237	26 534	40 951	34 285	33 981
557 160	1 057 489	985 882	533 662	768 596	910 654	784 613
1 196 295	1 763 976	1 342 643	1 180 285	1 413 903	1 505 784	1 542 671
74 299 540	103 135 954	103 842 308	87 414 574	85 755 896	81 509 602	102 478 873
166 571	158 580	207 664	181 821	198 778	214 296	209 056
13 597 740	11 523 360	11 027 720	9 522 400	10 140 900	9 455 880	9 194 480
1 638 757	2 079 918	1 684 117	1 791 367	1 929 066	2 097 644	1 994 119
42 179 291	45 935 911	37 545 994	43 408 375	43 530 818	47 958 249	43 593 424
640 905	900 637	649 693	792 968	824 562	899 643	815 607
18 974 517	24 096 683	17 958 467	21 834 727	22 726 762	26 381 641	22 461 495
152 239	213 228	156 112	223 046	185 955	197 869	153 551
2 444 803	3 848 260	2 801 285	3 172 620	3 403 565	3 485 850	2 820 428
849 779	832 640	835 516	836 283	852 902	914 000	909 805
19 956 678	18 958 698	18 570 413	19 121 088	18 991 437	18 786 517	18 558 575
2 683 517	1 909 455	1 677 507	2 088 028	2 181 641	2 166 967	2 339 087
32 969 684	30 470 581	24 490 169	35 154 713	35 554 347	32 746 216	34 409 734
2 246 686	1 489 104	1 273 631	1 576 507	1 720 473	1 714 259	1 839 731
25 392 436	22 412 561	16 428 452	26 004 489	27 905 249	24 656 908	25 368 606
870 598	506 027	450 669	434 160	430 050	416 524	465 687
2 894 709	3 034 353	2 498 801	2 362 561	2 353 384	2 404 692	2 571 244

(1) Leveringen m.i.v. aan het buitenland geleverd maakloonwerk.

(2) Statistische classering van producten gekoppeld aan activiteiten - CPA (2-6 cijfers); Prodcop-lijst (8 cijfers).

(3) Voorlopige cijfers.

MAANDSTATISTIEK VAN DE INDUSTRIELE PRODUCTIE - PRODCOM

Leveringen in waarde en in hoeveelheid (1) volgens de CPA en de Prodcoum-lijst (2) (3)

Code (2)	Omschrijving	Eenheid	1999			
			1	2	3	4
24146	--- Ethers, organische peroxyden, epoxyden, acetalen en hemiacetalen; andere organische verbindingen	x 1000 BEF kg	1 113 079 51 937 375	932 734 43 827 074	1 285 541 64 478 315	1 145 419 51 636 614
241461	---- Verbindingen met aldehydegroepen	x 1000 BEF kg	36 207 6 892 964	45 953 7 533 066	45 235 7 656 422	37 555 6 657 508
241462	---- Ketonen en chinonen	x 1000 BEF kg	404 763 35 633 718	252 677 25 701 328	423 355 39 140 664	387 612 33 400 677
241463	---- Ethers, organische peroxyden, epoxyden, acetalen hemiacetalen, alsmede derivaten daarvan	x 1000 BEF kg	239 744 7 112 285	267 170 8 209 171	437 005 15 131 165	282 285 8 830 048
241464	---- Enzymen en andere organische verbindingen n.e.g.	x 1000 BEF kg	432 365 2 298 408	366 934 2 383 509	379 946 2 550 064	437 967 2 748 381
24147	--- Organische chemische basisproducten n.e.g.	x 1000 BEF kg	246 547 24 511 809	261 720 34 565 781	293 485 26 944 647	238 872 19 009 089
2415	-- Kunstmeststoffen en stikstofverbindingen waarvan:	x 1000 BEF -	2 409 317	2 344 018	3 104 169	2 408 946
24151050	--- "Salpeterzuur; nitreerzuren"	x 1000 BEF kg N	87 397 3 917 784	94 853 4 731 362	117 209 5 139 140	82 845 3 814 242
241530	--- Minerale of chemische stikstofhoudende meststoffen waarvan:	x 1000 BEF kg N	669 844 133 974 793	790 857 150 195 684	1 040 558 208 320 270	724 731 161 019 810
24153023	---- Ammoniumsulfaat	x 1000 BEF kg N	126 418 22 242 139	77 969 13 813 047	185 848 33 285 861	95 913 17 070 090
24153043	---- Mengsels van ammoniumnitraat en calciumcarbonaat, stikstofgehalte <= 28 gew. %	x 1000 BEF kg N	430 754 93 557 992	528 503 109 356 302	680 311 146 302 874	530 341 129 070 292
241540	--- Minerale of chemische fosfaatmeststoffen	x 1000 BEF kg P2O5	31 165 2 379 210	25 063 1 823 261	49 797 3 573 552	46 558 3 463 593
24156000	--- Meststoffen van dierlijke of van plantaardige oorsprong	x 1000 BEF kg	35 678 4 278 183	51 132 7 013 324	61 366 13 037 798	52 551 11 772 225
241580	--- Meststoffen n.e.g. waarvan:	x 1000 BEF kg	1 166 281 185 435 304	1 002 967 164 045 525	1 386 673 226 565 885	923 275 138 316 300
24158025	---- Meststoffen met stikstof, fosfor en kalium, <= 10 gew. % stikstof	x 1000 BEF kg	77 077 12 645 070	93 751 14 948 399	109 275 17 806 998	80 080 15 248 597
24158069	---- Andere meststoffen met fosfor en kalium	x 1000 BEF kg	41 097 4 806 096	43 380 7 047 848	67 019 9 994 107	68 776 11 578 663
2416	-- Kunststoffen in primaire vormen waarvan:	x 1000 BEF kg	15 347 554 514 485 898	15 717 866 537 739 763	17 204 762 590 413 315	17 240 378 596 576 874
241610	--- Polymeren van ethyleen, in primaire vormen waarvan:	x 1000 BEF kg	3 283 447 129 340 140	3 547 728 144 976 392	3 765 307 155 157 136	3 791 572 156 780 606
24161035	---- Lineair polyethyleen, relatieve dichtheid < 0,94, in primaire vormen	x 1000 BEF kg	42 429 1 577 470	43 750 1 629 060	48 596 1 853 050	42 963 2 047 295
24161039	---- Ander polyethyleen, relatieve dichtheid < 0,94, in primaire vormen	x 1000 BEF kg	1 061 699 41 476 078	1 173 120 48 265 278	1 242 577 54 201 221	1 419 627 59 219 851
24161090	---- Andere polymeren van ethyleen, in primaire vormen, n.e.g.	x 1000 BEF kg	149 404 2 572 415	138 552 2 372 200	137 182 2 463 349	154 544 3 693 678

(1) Leveringen m.i.v. aan het buitenland geleverd maakloonwerk.

(2) Statistische classering van producten gekoppeld aan activiteiten - CPA (2-6 cijfers); Prodcoum-lijst (8 cijfers).

(3) Voorlopige cijfers.

MAANDSTATISTIEK VAN DE INDUSTRIELE PRODUCTIE - PRODCOM

Leveringen in waarde en in hoeveelheid (1) volgens de CPA en de Prodc-com-lijst (2) (3)

5	6	7	8	9	10	11
1 163 454	1 132 651	1 155 797	1 063 294	1 098 050	1 201 008	1 124 012
55 961 166	51 700 004	57 743 938	48 361 378	48 363 610	46 036 989	49 785 870
59 920	28 980	46 187	33 908	36 927	27 264	54 392
7 445 493	3 686 279	7 703 435	4 962 116	4 215 684	4 517 213	6 836 526
454 967	473 852	494 276	460 927	428 632	522 804	496 034
37 081 625	37 631 055	39 388 334	34 664 168	33 051 410	31 273 247	33 007 206
253 955	272 735	262 870	232 267	299 427	278 744	278 008
9 104 377	8 380 210	8 393 559	7 112 940	9 066 843	7 998 360	8 026 101
394 612	357 084	352 464	336 192	333 064	372 196	295 578
2 329 671	2 002 460	2 258 610	1 622 154	2 029 673	2 248 169	1 916 037
241 641	226 427	349 480	193 030	263 741	348 231	317 885
17 705 245	15 549 241	36 812 818	20 096 694	22 441 019	32 504 070	25 325 769
2 482 655	2 157 889	2 062 601	1 924 369	2 223 436	2 262 603	2 139 566
92 200	110 909	102 697	90 510	110 664	99 462	108 841
4 105 281	4 693 208	5 045 827	4 275 039	4 864 100	4 667 721	5 197 691
736 366	587 144	429 248	507 425	461 062	564 223	590 558
156 250 509	120 723 087	95 986 186	103 016 316	94 706 966	123 370 327	138 866 626
177 146	152 892	78 728	149 864	69 906	174 478	110 617
31 036 728	26 826 164	13 760 959	25 866 929	14 257 962	30 447 969	19 951 751
500 755	325 356	282 059	257 346	294 345	274 717	361 586
116 387 302	73 743 246	66 199 021	59 888 328	60 348 784	71 109 025	94 703 988
35 295	25 993	25 842	27 184	35 714	24 719	18 775
2 964 587	2 101 281	1 767 912	2 039 138	2 416 816	1 587 922	1 153 354
55 999	30 856	17 294	19 047	18 161	22 635	40 019
18 876 464	10 133 803	5 873 145	5 508 409	6 288 034	5 437 800	7 702 773
1 005 964	1 003 006	1 155 720	836 949	913 678	975 474	931 034
157 814 889	165 120 163	171 668 348	151 134 437	137 586 769	153 711 236	152 715 332
59 975	66 260	12 406	14 887	30 561	25 515	26 962
11 143 003	8 884 938	1 380 211	1 972 205	3 060 885	2 696 867	2 953 608
64 682	82 751	61 193	74 309	104 053	44 850	29 140
9 779 140	13 294 555	9 371 035	16 692 215	12 978 180	7 721 880	7 360 900
16 639 154	18 670 190	17 898 194	16 554 748	19 819 360	20 183 518	20 437 301
569 594 957	611 870 962	565 913 683	544 557 445	609 990 054	597 582 610	582 352 329
3 874 414	4 385 588	4 166 887	3 984 938	4 923 725	4 990 871	5 176 144
156 887 108	171 895 425	150 158 272	139 048 721	159 358 246	150 318 871	145 454 808
52 035	49 157	46 484	27 962	53 251	63 268	57 011
2 673 351	2 046 620	2 080 630	1 026 780	2 210 416	2 399 064	1 931 768
1 351 898	1 399 347	1 405 169	1 354 478	1 556 459	1 582 491	1 719 860
56 582 518	56 225 553	49 409 825	45 996 809	49 768 591	46 658 086	45 880 581
160 713	161 792	180 028	152 415	166 916	135 641	172 747
2 894 903	3 057 446	2 984 041	2 729 241	3 243 920	2 750 010	3 024 969

(1) Leveringen m.i.v. aan het buitenland geleverd maakloonwerk.

(2) Statistische classering van producten gekoppeld aan activiteiten - CPA (2-6 cijfers); Prodc-com-lijst (8 cijfers).

(3) Voorlopige cijfers.

MAANDSTATISTIEK VAN DE INDUSTRIELE PRODUCTIE - PRODCOM

Leveringen in waarde en in hoeveelheid (1) volgens de CPA en de Prodcorn-lijst (2) (3)

Code (2)	Omschrijving	Eenheid	1999			
			1	2	3	4
241620	--- Polymeren van styreen, in primaire vormen waarvan:	x 1000 BEF kg	1 435 211 63 285 273	1 825 515 69 178 093	2 108 966 79 208 401	1 861 461 79 229 977
24162035	---- Expandeerbaar polystyreen, in primaire vormen	x 1000 BEF kg	441 121 17 193 605	429 897 17 361 621	612 408 24 298 312	583 379 24 586 956
24162090	---- Polymeren van styreen, in primaire vormen, n.e.g.	x 1000 BEF kg	183 138 3 834 660	213 605 4 520 130	245 953 5 181 278	232 266 5 042 997
241630	--- Polymeren van vinylchloride of van andere halogeenoefinen, in primaire vormen waarvan:	x 1000 BEF kg	1 274 470 69 217 042	1 252 215 71 031 376	1 510 113 86 111 424	1 453 389 94 710 702
24163010	---- Polyvinylchloride, niet gemengd met andere zelfstandigheden, in primaire vormen	x 1000 BEF kg	924 716 61 127 551	898 357 63 070 451	1 037 268 75 654 688	1 060 992 85 837 032
24164015	--- Polyethyleenglycolen en andere polyetheralcoholen, in primaire vormen	x 1000 BEF kg	381 216 8 527 147	399 230 9 119 047	451 666 10 565 970	391 056 9 153 868
24164030	--- Epoxyharsen, in primaire vormen	x 1000 BEF kg	61 741 729 980	52 697 616 261	75 974 893 518	68 613 811 497
24164050	--- Alkydharsen, in primaire vormen	x 1000 BEF kg	72 481 1 320 869	152 252 2 695 201	138 673 2 458 899	131 568 2 286 857
24164090	--- Andere polyesters, in primaire vormen	x 1000 BEF kg	454 766 4 033 397	473 696 4 223 863	600 596 5 230 943	426 048 4 084 600
24165	--- Andere kunststoffen in primaire vormen; ionenwisselaars waarvan:	x 1000 BEF kg	7 186 957 211 550 165	7 161 182 216 052 070	7 497 005 228 244 654	7 916 198 223 929 298
241651	---- Polymeren van propyleen of van andere olefinen, in primaire vormen	x 1000 BEF kg	2 639 634 135 310 043	2 575 862 135 694 887	2 717 783 144 634 240	2 562 303 134 711 061
24165130	----- Polypropyleen, in primaire vormen	x 1000 BEF kg	2 057 555 112 541 031	1 969 357 114 511 564	2 102 764 122 924 252	1 931 832 115 420 180
24165150	----- Andere polymeren van propyleen of van andere olefinen, in pr. vormen, n.e.g.	x 1000 BEF kg	582 079 22 769 012	606 505 21 183 323	615 019 21 709 988	630 471 19 290 881
24165230	---- Polymeren van vinylacetaat, in waterige dispersie, in primaire vormen	x 1000 BEF kg	4 752 164 548	9 546 325 110	5 042 165 409	4 193 155 239
241653	---- Acrylpolymeren in primaire vormen	x 1000 BEF kg	161 845 2 883 126	152 861 3 044 919	197 474 3 574 233	202 787 3 467 613
241654	---- Polyamiden in primaire vormen	x 1000 BEF kg	610 342 9 210 556	586 971 9 318 631	744 905 11 464 206	848 662 13 700 082
24165450	----- Polyamide-6, -11, -12, -6,6, -6,9, -6,10 of -6,12, in primaire vormen	x 1000 BEF kg	477 901 8 601 588	477 598 8 494 844	585 516 10 569 270	690 035 12 844 035
24165490	----- Andere polyamiden, in primaire vormen	x 1000 BEF kg	132 441 608 968	109 373 823 787	159 389 894 936	158 627 856 047
241656	---- Andere aminoharsen, fenolharsen en polyurethanen, in primaire vormen waarvan:	x 1000 BEF kg	1 634 190 26 843 697	1 834 358 31 491 963	1 750 901 27 097 102	1 995 562 31 520 423
24165670	----- Polyurethanen, in primaire vormen	x 1000 BEF kg	1 535 726 25 176 493	1 757 167 30 006 677	1 662 545 25 663 228	1 888 467 29 914 839
241658	---- Andere kunststoffen in primaire vormen n.e.g.	x 1000 BEF kg	782 888 7 148 193	731 291 7 116 981	714 856 7 703 606	831 427 7 816 438

(1) Leveringen m.i.v. aan het buitenland geleverd maakloonwerk.

(2) Statistische classering van producten gekoppeld aan activiteiten - CPA (2-6 cijfers); Prodcorn-lijst (8 cijfers).

(3) Voorlopige cijfers.

MAANDSTATISTIEK VAN DE INDUSTRIELE PRODUCTIE - PRODCOM

Leveringen in waarde en in hoeveelheid (1) volgens de CPA en de Prodcom-lijst (2) (3)

5	6	7	8	9	10	11
2 100 404	1 997 707	1 884 259	1 898 623	2 400 184	2 349 939	2 385 616
81 203 519	80 951 633	78 211 096	79 520 077	92 664 701	82 569 545	86 479 667
578 984	624 643	563 063	608 848	779 313	912 834	883 738
24 204 861	25 306 447	24 260 004	27 631 057	33 675 065	36 272 077	34 726 082
251 076	277 587	228 513	199 358	261 641	247 629	258 795
4 992 405	5 743 012	4 510 229	4 126 512	5 362 094	5 058 120	5 271 889
1 373 139	1 564 738	1 558 459	1 538 991	1 748 212	1 857 808	1 959 772
73 247 992	90 504 029	81 491 629	77 125 949	87 500 014	87 798 411	84 414 178
1 010 969	1 149 184	1 139 494	1 184 376	1 231 880	1 358 721	1 465 367
64 878 605	79 716 406	72 358 807	68 691 966	75 908 314	76 840 096	74 263 103
381 929	429 275	420 900	316 685	441 501	489 665	510 326
8 907 849	10 120 063	10 028 454	7 488 625	10 649 403	11 736 176	12 751 133
61 999	86 676	83 928	69 705	78 265	78 400	76 673
765 728	1 000 638	845 902	838 321	977 139	946 671	942 551
120 144	141 380	140 915	113 003	107 667	130 859	109 480
2 137 289	2 520 485	2 545 719	2 522 245	1 742 173	2 350 078	1 909 845
461 459	509 991	498 306	322 188	490 665	545 100	507 981
4 441 641	5 045 700	5 019 373	3 073 245	5 072 656	5 206 079	5 161 281
7 291 462	8 334 512	7 959 317	7 109 741	8 293 283	8 534 253	8 422 431
221 690 008	226 523 038	215 595 334	212 424 803	226 987 180	233 539 630	217 809 785
2 527 224	2 792 974	2 875 379	2 714 270	3 232 235	3 437 846	3 208 529
135 839 297	135 464 007	137 170 592	137 599 897	144 140 783	144 892 154	129 656 678
1 952 400	2 274 265	2 258 078	2 105 144	2 578 189	2 836 016	2 573 860
115 254 081	114 900 970	113 738 026	110 954 415	120 915 212	122 608 629	110 800 104
574 824	518 709	617 301	609 126	654 046	601 830	634 669
20 585 216	20 563 037	23 432 566	26 645 482	23 225 571	22 283 525	18 856 574
5 254	4 019	1 811	3 269	3 381	9 075	2 569
152 160	160 660	72 045	124 896	136 138	325 828	95 293
196 358	237 669	229 061	166 812	208 845	200 641	224 401
3 520 422	4 231 761	4 006 718	3 099 971	3 819 312	3 599 044	4 169 712
725 009	780 029	662 274	531 054	575 108	739 223	705 957
12 073 721	12 971 360	11 316 510	10 334 960	8 837 248	11 721 819	12 644 351
575 270	573 087	524 469	383 515	414 798	565 651	543 902
11 170 529	11 746 215	10 582 044	9 551 988	8 010 569	10 693 782	11 781 507
149 739	206 942	137 805	147 539	160 310	173 572	162 055
903 192	1 225 145	734 466	782 972	826 679	1 028 037	862 844
1 689 805	1 919 839	1 683 470	1 493 274	1 814 045	1 847 770	1 757 096
30 816 809	31 548 277	27 267 997	24 578 280	28 435 965	29 076 958	27 324 555
1 599 523	1 832 668	1 610 075	1 418 573	1 736 247	1 754 310	1 674 488
29 280 503	29 925 951	25 842 774	23 096 606	26 961 412	27 444 989	25 731 336
794 557	776 565	875 049	773 692	845 412	752 257	811 185
7 298 184	7 649 277	8 003 504	7 336 517	9 030 166	8 197 187	8 021 023

(1) Leveringen m.i.v. aan het buitenland geleverd maakloonwerk.

(2) Statistische classering van producten gekoppeld aan activiteiten - CPA (2-6 cijfers); Prodcom-lijst (8 cijfers).

(3) Voorlopige cijfers.

MAANDSTATISTIEK VAN DE INDUSTRIELE PRODUCTIE - PRODCOM

Leveringen in waarde en in hoeveelheid (1) volgens de CPA en de Prodcom-lijst (2) (3)

Code (2)	Omschrijving	Eenheid	1999			
			1	2	3	4
241710	-- Synthetische rubber	x 1000 BEF kg	1 360 107 24 074 608	1 429 254 25 154 152	1 739 873 31 580 783	1 516 000 27 501 077
24171050	--- Latex	x 1000 BEF kg	191 530 5 228 845	207 108 5 619 849	206 755 5 862 726	197 156 5 547 632
24171090	--- Andere rubber	x 1000 BEF kg	1 168 577 18 845 763	1 222 146 19 534 303	1 533 118 25 718 057	1 318 844 21 953 445
24201	- VERDELGINGSMIDDELEN EN ANDERE CHEMISCHE PRODUKTEN VOOR DE LANDBOUW WAARVAN:	x 1000 BEF kg act. subst.	1 857 927 11 833 347	2 105 929 12 903 683	2 520 719 18 538 841	1 862 289 12 269 394
242014	-- Desinfecteermiddelen	x 1000 BEF kg act. subst.	38 311 308 332	44 863 305 036	58 931 398 365	47 109 354 928
24201430	--- Ontsmettingsmiddelen op basis van ammonium	x 1000 BEF kg act. subst.	6 518 72 096	9 945 84 269	11 842 110 836	7 693 85 646
24201450	--- Ontsmettingsmiddelen op basis van halogeenverbindingen	x 1000 BEF kg act. subst.	18 372 123 459	18 981 136 641	30 189 212 585	22 773 176 572
24201490	--- Andere ontsmettingsmiddelen	x 1000 BEF kg act. subst.	13 421 112 777	15 937 84 126	16 900 74 944	16 643 92 710
2430	- VERF, VERNIS E.D., DRUKINKT EN MASTIEK	x 1000 BEF kg	2 611 656 23 648 321	2 585 243 23 456 046	3 091 187 28 546 965	2 892 193 29 270 897
24301	-- Verf en vernis op basis van polymeren	x 1000 BEF kg	1 402 896 10 583 538	1 373 252 10 537 615	1 693 880 13 348 782	1 585 429 13 777 716
243011	--- Verf en vernis op basis van acryl- of vinylpolymeren, in een waterig medium	x 1000 BEF kg	376 882 2 968 432	422 905 3 236 215	489 631 3 816 255	454 980 3 552 487
24301150	---- Verf ... op basis van acryl- of vinylpolymeren, in een waterig medium	x 1000 BEF kg	295 363 2 692 511	335 098 2 952 113	387 789 3 439 897	367 644 3 230 981
24301170	---- Andere verf en vernis, gedispergeerd of opgelost in een waterig medium	x 1000 BEF kg	81 519 275 921	87 807 284 102	101 842 376 358	87 336 321 506
243012	--- Verf en vernis op basis van polyesters, acryl- of vinylpolymeren, in een niet-waterig medium waarvan:	x 1000 BEF kg	1 026 014 7 615 106	950 347 7 301 400	1 204 249 9 532 527	1 130 449 10 225 229
24301225	---- Verf en vernis op basis van polyesters, zie aant. 4 op GN 32, indien zij meer dan 50% oplosmiddelen bevatten	x 1000 BEF kg	11 893 61 677	10 954 60 001	12 147 63 836	10 561 60 091
24301229	---- Andere verf en vernis op basis van polyesters	x 1000 BEF kg	254 772 1 728 189	214 226 1 771 213	343 421 2 268 471	250 460 1 973 301
24301270	---- Verf en vernis: oplossingen	x 1000 BEF kg	91 366 742 433	109 369 870 143	115 271 1 074 529	115 894 1 071 814
24301290	---- Andere verf en vernis op basis van synthetische en gewijzigde natuurlijke polymeren	x 1000 BEF kg	382 566 2 848 045	327 501 2 110 875	408 919 3 195 855	436 655 3 947 731
24302	-- Andere verf en vernis en soortgelijke produkten; verf voor kunst schilders en drukinkt waarvan:	x 1000 BEF kg	1 208 760 13 064 783	1 211 991 12 918 431	1 397 307 15 198 183	1 306 764 15 493 181
24302213	--- Andere verf en vernis: olieverf en -vernis	x 1000 BEF kg	32 140 227 909	32 729 231 253	40 518 288 658	36 296 260 398
24302253	--- Stopverf en mastiek (kit)	x 1000 BEF kg	180 693 3 404 669	167 139 3 103 298	194 881 3 629 628	188 156 4 003 629

(1) Leveringen m.i.v. aan het buitenland geleverd maakloonwerk.

(2) Statistische classering van producten gekoppeld aan activiteiten - CPA (2-6 cijfers); Prodcom-lijst (8 cijfers).

(3) Voorlopige cijfers.

MAANDSTATISTIEK VAN DE INDUSTRIELE PRODUCTIE - PRODCOM

Leveringen in waarde en in hoeveelheid (1) volgens de CPA en de Prodcom-lijst (2) (3)

5	6	7	8	9	10	11
1 470 791	1 717 449	1 456 135	1 336 931	1 567 692	1 652 044	1 511 217
27 952 125	31 816 090	26 411 033	24 318 515	28 777 885	29 291 294	25 653 514
176 923	217 664	153 034	163 120	202 833	218 433	213 626
4 890 202	6 162 203	4 361 536	4 699 459	5 890 368	6 185 764	6 048 075
1 293 868	1 499 785	1 303 101	1 173 811	1 364 859	1 433 611	1 297 591
23 061 923	25 653 887	22 049 497	19 619 056	22 887 517	23 105 530	19 605 439
1 429 343	1 594 732	1 816 010	1 411 395	1 846 299	977 560	955 471
9 606 357	12 840 199	13 906 495	10 840 745	13 405 339	8 341 636	8 570 169
52 721	58 455	39 931	44 488	45 014	45 217	46 426
366 981	495 832	356 944	368 011	421 502	366 916	389 197
7 275	10 498	8 757	5 717	8 545	8 512	8 285
79 339	100 898	94 668	71 630	112 102	97 537	94 852
31 973	31 399	15 391	25 244	21 084	20 679	23 027
186 395	240 802	176 004	206 718	187 860	157 964	169 140
13 473	16 558	15 783	13 527	15 385	16 026	15 114
101 247	154 132	86 272	89 663	121 540	111 415	125 205
2 666 556	3 311 309	2 749 914	2 468 370	3 334 160	2 864 542	2 582 704
25 407 468	32 069 367	24 088 431	24 033 229	32 510 460	27 446 143	26 489 824
1 430 897	1 850 081	1 547 802	1 273 560	1 939 574	1 585 092	1 368 670
11 405 544	15 223 421	11 681 139	10 651 716	15 311 827	12 678 526	11 862 188
389 530	520 427	430 589	330 469	516 578	462 626	439 506
2 929 648	4 083 783	3 323 685	2 908 973	3 774 147	3 393 768	3 131 228
287 785	402 881	338 213	305 698	413 123	367 080	319 118
2 593 559	3 707 619	3 066 228	2 674 725	3 436 609	3 117 639	2 823 526
101 745	117 546	92 376	24 771	103 455	95 546	120 388
336 089	376 164	257 457	234 248	337 538	276 129	307 702
1 041 367	1 329 654	1 117 213	943 091	1 422 996	1 122 466	929 164
8 475 896	11 139 638	8 357 454	7 742 743	11 537 680	9 284 758	8 730 960
9 373	12 804	9 118	8 291	10 174	7 685	10 633
51 069	81 803	47 292	50 976	58 288	47 287	61 251
256 696	302 996	278 835	232 405	273 632	248 701	161 961
1 681 024	2 040 121	1 739 706	1 602 150	2 058 590	1 762 161	1 491 696
104 539	143 869	85 893	58 757	128 839	114 891	120 398
918 366	1 349 357	749 305	513 116	1 290 824	1 103 741	1 176 243
369 829	449 904	384 740	288 779	474 468	406 692	369 017
2 961 220	3 809 704	2 720 615	1 867 240	3 726 783	3 176 105	3 104 737
1 235 659	1 461 228	1 202 112	1 194 810	1 394 586	1 279 450	1 214 034
14 001 924	16 845 946	12 407 292	13 381 513	17 198 633	14 767 617	14 627 636
33 834	39 368	37 136	63 612	38 243	25 916	23 166
229 083	285 882	260 174	511 850	264 278	158 649	147 134
175 395	202 038	134 632	161 541	229 763	223 125	206 077
3 473 885	3 829 878	2 511 840	3 034 915	4 310 437	4 008 680	3 638 600

(1) Leveringen m.i.v. aan het buitenland geleverd maakloonwerk.

(2) Statistische classering van producten gekoppeld aan activiteiten - CPA (2-6 cijfers); Prodcom-lijst (8 cijfers).

(3) Voorlopige cijfers.

MAANDSTATISTIEK VAN DE INDUSTRIELE PRODUCTIE - PRODCOM

Leveringen in waarde en in hoeveelheid (1) volgens de CPA en de Prodcom-lijst (2) (3)

Code (2)	Omschrijving	Eenheid	1999			
			1	2	3	4
24302260	--- Niet-vuurvaste prep. voor het bestrijken of bepleisteren van metselwerk	x 1000 BEF kg	64 498 2 410 353	55 344 2 108 128	79 268 3 182 916	84 250 3 134 616
24302273	--- Organische oplosmiddelen en verdunners op basis van butylacetaat n.e.g.	x 1000 BEF kg	933 14 940	1 270 15 785	1 557 23 067	1 921 24 268
24302279	--- Andere organische oplosmiddelen en verdunners, n.e.g.	x 1000 BEF kg	86 518 968 464	84 928 888 204	87 639 921 112	46 299 973 212
243024	--- Drukinkt	x 1000 BEF kg	549 416 3 541 854	554 420 3 521 321	657 348 4 158 746	591 841 3 871 826
24302450	---- Zwarte drukinkt	x 1000 BEF kg	41 292 668 139	45 528 774 550	51 810 842 069	50 247 824 937
24302470	---- Andere drukinkt	x 1000 BEF kg	508 124 2 873 715	508 892 2 746 771	605 538 3 316 677	541 594 3 046 889
244	- FARMACEUTISCHE PRODUCTEN, CHEMISCHE EN BOTANISCHE PRODUCTEN VOOR MEDICINAAL GEBRUIK	x 1000 BEF -	7 810 320	8 701 308	9 216 716	7 692 843
2441	-- Farmaceutische grondstoffen	x 1000 BEF -	557 792	538 487	669 735	535 485
	waarvan:					
244120	--- Lysine, glutaminezuur en zouten daarvan; quaternaire ammoniumzouten en -hydroxyden; fosfoaminolipiden;	x 1000 BEF kg	114 915 3 342 721	87 549 3 158 781	109 722 3 872 177	101 320 3 237 085
24413	--- Lactonen n.e.g., heterocyclische verbindingen met uitsluitend een of meer stikstofatomen als hetero-atoom,...	x 1000 BEF kg	206 361 2 353 548	221 602 3 159 671	305 851 2 143 057	265 952 2 851 632
244131	---- Lactonen n.e.g., heterocyclische verbindingen met uitsluitend een of meer stikstofatomen als hetero-atoom,	x 1000 BEF kg	165 917 2 127 500	168 893 2 925 716	244 261 1 905 634	226 027 2 672 590
24413200	---- Sulfonamidoverbindingen	x 1000 BEF kg	40 444 226 048	52 709 233 955	61 590 237 423	39 925 179 042
2442	-- Farmaceutische producten	x 1000 BEF -	7 252 528	8 162 821	8 546 981	7 157 358
24421	--- Geneesmiddelen	x 1000 BEF -	4 250 295	5 112 968	5 722 241	4 659 103
244211	---- Geneesmiddelen bevattende penicillinen of andere antibiotica	x 1000 BEF -	310 541	333 581	410 755	269 163
244212	---- Geneesmiddelen bevattende hormonen, doch geen antibiotica	x 1000 BEF -	240 128	319 240	380 532	296 968
24421270	----- Geneesmiddelen zonder antibiotica met hormonen uit de bijnierschors, o.v.k.	x 1000 BEF -	131 618	164 959	185 703	146 762
244213	---- Geneesmiddelen bevattende alkaloiden of derivaten daarvan, doch geen hormonen of antibiotica waarvan:	x 1000 BEF -	3 699 626	4 460 147	4 930 954	4 092 972
24421320	----- Andere gen. voor therapeutisch of profylactisch gebruik (GS 3000), n.o.v.k.	x 1000 BEF -	96 247	144 749	135 853	124 988
24421360	----- Andere geneesmiddelen met vitaminen of andere producten van GS 2936, o.v.k.	x 1000 BEF -	26 344	26 413	31 468	25 958
24421380	----- Andere geneesmiddelen met al dan niet vermengde producten, o.v.k., n.e.g.	x 1000 BEF -	3 531 340	4 249 514	4 716 962	3 906 304

(1) Leveringen m.i.v. aan het buitenland geleverd maakloonwerk.

(2) Statistische classering van producten gekoppeld aan activiteiten - CPA (2-6 cijfers); Prodcom-lijst (8 cijfers).

(3) Voorlopige cijfers.

MAANDSTATISTIEK VAN DE INDUSTRIELE PRODUCTIE - PRODCOM

Leveringen in waarde en in hoeveelheid (1) volgens de CPA en de Prodcop-lijst (2) (3)

5	6	7	8	9	10	11
81 120	102 140	67 289	64 553	81 445	78 423	68 132
2 707 108	4 023 960	2 612 491	2 347 892	3 630 046	2 865 316	2 775 541
1 826	1 604	1 261	2 281	1 550	2 032	1 254
19 137	21 199	17 539	43 863	19 768	18 272	12 498
60 554	83 763	66 653	62 872	64 448	56 463	33 897
830 175	1 138 625	887 392	871 231	1 030 706	726 108	1 130 752
563 211	655 400	574 452	544 489	694 877	676 333	677 132
3 864 779	4 361 034	3 513 811	3 580 574	4 687 611	4 426 648	4 562 056
51 629	49 480	47 488	40 393	60 467	53 232	49 934
898 849	824 013	704 814	686 098	1 029 304	904 204	849 062
511 582	605 920	526 964	504 096	634 410	623 101	627 198
2 965 930	3 537 021	2 808 997	2 894 476	3 658 307	3 522 444	3 712 994
7 245 628	9 357 589	6 914 121	7 238 593	9 175 175	8 826 656	8 144 030
571 931	758 104	383 929	615 395	559 564	808 681	765 138
110 572	137 235	92 498	90 592	106 467	107 940	119 730
3 721 740	3 199 774	3 782 584	3 131 657	3 762 151	3 554 583	3 814 905
256 304	388 573	227 103	350 908	305 793	483 310	488 143
2 545 210	2 735 470	2 525 166	2 936 603	2 963 035	3 134 878	3 020 540
199 849	333 917	206 437	297 270	257 962	437 065	421 695
2 311 199	2 532 282	2 339 895	2 722 700	2 762 014	2 890 713	2 782 610
56 455	54 656	20 666	53 638	47 831	46 245	66 448
234 011	203 188	185 271	213 903	201 021	244 165	237 930
6 673 697	8 599 485	6 530 192	6 623 198	8 615 611	8 017 975	7 378 892
4 492 755	6 215 766	3 986 025	4 460 130	5 548 429	5 275 453	4 965 745
300 063	349 422	251 389	211 598	441 687	403 750	347 345
267 687	322 592	208 986	243 757	379 853	377 871	281 155
125 777	177 437	131 205	130 272	231 118	214 568	164 330
3 925 005	5 543 752	3 525 650	4 004 775	4 726 889	4 493 832	4 337 245
109 710	135 398	111 753	132 163	104 217	149 632	137 002
9 960	24 060	19 590	13 801	25 791	12 636	16 462
3 775 808	5 345 826	3 353 207	3 828 738	4 543 691	4 288 786	4 136 640

(1) Leveringen m.i.v. aan het buitenland geleverd maakloonwerk.

(2) Statistische classering van producten gekoppeld aan activiteiten - CPA (2-6 cijfers); Prodcop-lijst (8 cijfers).

(3) Voorlopige cijfers.

MAANDSTATISTIEK VAN DE INDUSTRIELE PRODUCTIE - PRODCOM

Leveringen in waarde en in hoeveelheid (1) volgens de CPA en de Prodcorn-lijst (2) (3)

Code (2)	Omschrijving	Eenheid	1999			
			1	2	3	4
24422	--- Overige farmaceutische produkten	x 1000 BEF	3 002 233	3 049 853	2 824 740	2 498 255
	waarvan:	-				
24422430	---- Watten, gaas, enz., met farmaceutische zelfstandigheden, o.v.k., n.e.g.	x 1000 BEF	24 126	26 371	29 341	25 312
245	- GLYCEROL; ZEEP, WASMIDDELEN, POETS- EN REINIGINGSMIDDELEN, PARFUMS EN KOSMETISCHE ARTIKELN	x 1000 BEF	3 802 301	3 856 789	4 341 559	4 586 402
2451	-- Glycerol, zeep en wasmiddelen, poets- en reinigingsmiddelen	x 1000 BEF	2 590 280	2 609 038	2 965 818	2 726 469
	waarvan:	-				
24512090	--- Organische tensioactieve produkten (excl. zeep), n.e.g.	x 1000 BEF	149 034	181 833	174 070	132 393
		kg	522 910	547 793	529 295	518 648
24513	--- Zeep, was- en reinigingsmiddelen	x 1000 BEF	1 777 756	1 782 839	2 068 984	1 908 443
		kg	41 223 334	42 471 569	48 731 628	44 281 754
245131	---- Zeep en als zeep te gebruiken organische tensio-actieve produkten en bereidingen waarvan:	x 1000 BEF	44 674	50 641	48 282	51 969
		kg	1 447 887	1 671 485	1 568 563	1 640 817
24513120	---- Zeep en org. tensioact. prod. in de vorm van staven, enz., voor toiletgebruik	x 1000 BEF	9 031	4 678	5 536	3 558
		kg	100 955	38 429	45 896	30 820
24513179	---- Zeep in andere vormen	x 1000 BEF	30 020	25 434	29 352	31 281
		kg	1 158 449	1 025 665	1 106 866	1 103 403
245132	---- Was- en reinigingsmiddelen	x 1000 BEF	1 733 082	1 732 198	2 020 702	1 856 474
		kg	39 775 447	40 800 084	47 163 065	42 640 937
24513230	---- Tensioactieve bereidingen, opgemaakt voor de verkoop in het klein	x 1000 BEF	281 878	297 685	372 932	236 590
		kg	5 909 840	6 511 736	7 520 708	5 122 393
24513250	---- Was- en reinigingsmiddelen, o.v.k.	x 1000 BEF	1 171 024	1 180 609	1 349 538	1 324 859
		kg	26 826 655	27 472 524	31 665 640	30 058 450
24513260	---- Tensioactieve bereidingen, excl. organische tensioactieve produkten n.o.v.k.	x 1000 BEF	80 564	56 147	67 243	78 799
		kg	858 534	624 241	746 226	878 531
24513270	---- Was- en reinigingsmiddelen, n.o.v.k.	x 1000 BEF	199 616	197 757	230 989	216 226
		kg	6 180 418	6 191 583	7 230 491	6 581 563
24514	--- Deodorantia en was	x 1000 BEF	205 522	180 477	229 189	177 758
	waarvan:	-				
245143	---- Schoensmeer, boenwas, poetsmiddelen voor carrosserieën, glas of metaal waarvan:	x 1000 BEF	120 276	103 957	134 189	109 002
		kg	1 824 864	1 677 372	2 172 923	1 688 784
24514350	---- Boenwas en dergelijke preparaten voor het onderhoud van houtwerk	x 1000 BEF	7 024	5 770	9 050	7 738
		kg	63 344	43 165	72 555	62 591
24514383	---- Poetsmiddelen voor metalen	x 1000 BEF	1 726	1 230	3 006	2 438
		kg	11 285	6 785	15 103	12 780
24521	-- Parfums en cosmetische artikelen	x 1000 BEF	1 212 021	1 247 751	1 375 741	1 859 933
	waarvan:	-				
24521300	--- Produkten voor manicure of voor pedicure	x 1000 BEF	14 194	6 779	7 177	11 251
		-				
24521400	--- Poeder, ook indien geperst, voor cosmetisch/toiletgebruik	x 1000 BEF	13 170	16 962	14 377	18 021
		-				

(1) Leveringen m.i.v. aan het buitenland geleverd maakloonwerk.

(2) Statistische classering van producten gekoppeld aan activiteiten - CPA (2-6 cijfers); Prodcorn-lijst (8 cijfers).

(3) Voorlopige cijfers.

MAANDSTATISTIEK VAN DE INDUSTRIELE PRODUCTIE - PRODCOM

Leveringen in waarde en in hoeveelheid (1) volgens de CPA en de Prodcop-lijst (2) (3)

5	6	7	8	9	10	11
2 180 942	2 383 719	2 544 167	2 163 068	3 067 182	2 742 522	2 413 147
25 313	28 208	25 464	23 804	26 474	27 985	29 900
6 073 106	5 338 427	4 558 686	4 719 919	5 472 800	5 154 182	5 430 901
2 807 376	3 173 625	3 089 419	2 994 806	3 409 749	3 285 477	3 655 715
114 014	106 608	73 492	87 490	118 800	107 997	116 062
396 394	393 831	362 825	418 763	1 341 051	1 329 222	1 253 881
2 051 179	2 330 307	2 290 338	2 168 829	2 467 003	2 367 162	2 714 322
47 139 530	53 352 846	52 170 332	50 588 170	56 382 617	53 255 893	57 665 172
50 186	58 278	46 250	49 210	59 929	49 144	50 330
1 568 702	1 892 459	1 682 479	1 670 506	2 067 417	1 733 256	1 811 892
3 602	7 275	1 456	4 150	5 956	3 945	2 458
30 368	68 892	18 690	29 482	62 085	46 114	21 720
26 239	34 333	27 754	28 085	31 623	30 577	29 857
902 417	1 308 390	1 108 982	1 091 184	1 290 282	1 230 800	1 209 508
2 000 993	2 272 029	2 244 088	2 119 619	2 407 074	2 318 018	2 663 992
45 570 828	51 460 387	50 487 853	48 917 664	54 315 200	51 522 637	55 853 280
313 109	352 332	376 264	326 535	349 684	285 705	279 484
6 571 337	7 238 670	7 795 845	6 987 207	7 560 390	6 494 669	5 950 684
1 425 398	1 614 701	1 613 032	1 525 731	1 759 260	1 738 694	2 086 741
31 857 621	35 933 442	35 693 972	34 530 855	38 345 720	36 834 459	41 850 389
60 779	64 692	44 765	45 165	49 796	64 763	67 039
694 249	765 660	572 043	522 130	594 475	742 766	767 286
201 707	240 304	210 027	222 188	248 334	228 856	230 728
6 447 621	7 522 615	6 425 993	6 877 472	7 814 615	7 450 743	7 284 921
169 030	206 032	193 142	156 016	235 022	246 025	227 780
95 582	119 209	117 310	87 526	134 095	140 170	125 164
1 496 465	1 841 882	1 885 862	1 466 511	2 205 249	2 095 303	1 971 773
5 629	8 809	5 634	7 552	7 414	6 734	8 035
43 823	75 847	51 755	67 635	62 050	56 654	92 082
1 383	1 931	928	945	2 044	1 781	1 751
7 796	11 921	5 569	7 289	10 783	10 241	9 263
3 265 730	2 164 802	1 469 267	1 725 113	2 063 051	1 868 705	1 775 186
8 989	13 177	17 984	27 654	46 786	25 816	24 619
129 195	16 619	9 033	7 552	16 356	25 835	30 590

(1) Leveringen m.i.v. aan het buitenland geleverd maakloonwerk.

(2) Statistische classering van producten gekoppeld aan activiteiten - CPA (2-6 cijfers); Prodcop-lijst (8 cijfers).

(3) Voorlopige cijfers.

MAANDSTATISTIEK VAN DE INDUSTRIELE PRODUCTIE - PRODCOM

Leveringen in waarde en in hoeveelheid (1) volgens de CPA en de Prodc-com-lijst (2) (3)

Code (2)	Omschrijving	Eenheid	1999			
			1	2	3	4
24521500	--- Andere schoonheidsmiddelen	x 1000 BEF	276 441	330 732	385 859	403 110
245219	--- Scheermiddelen; deodorantia voor lichaamsverzorging; badpreparaten; andere parfumerieën, toiletartikelen neg waarvan:	x 1000 BEF	164 251	188 173	204 917	207 360
24521950	---- Deodorantia voor lichaamsverzorging en antitranspiratiemiddelen	x 1000 BEF	62 322	63 986	75 042	98 654
24521970	---- Geparfumeerde badzouten en andere badpreparaten	x 1000 BEF	47 269	62 350	67 489	64 833
246	- OVERIGE CHEMISCHE PRODUCTEN	x 1000 BEF	6 754 896	6 949 575	9 716 802	9 785 732
	WAARVAN:					
24611	-- Kruit en springstoffen	x 1000 BEF	46 732	49 515	104 220	76 256
		kg	351 560	384 101	583 168	557 512
24621060	-- Lijm	x 1000 BEF	66 885	70 263	76 065	71 719
		kg	1 284 946	1 330 988	1 419 657	1 466 065
246310	-- Etherische oliën; mengsels van reukstoffen	x 1000 BEF	264 617	255 933	289 298	349 436
		kg	1 258 084	1 262 565	1 618 102	1 807 861
24641200	-- Emulsies voor gevoelige lagen, voor fotografisch gebruik	x 1000 BEF	279 937	313 938	426 434	454 726
		kg	3 953 336	4 379 760	5 517 704	5 986 976
2466	-- Andere chemische producten n.e.g.	x 1000 BEF	3 638 779	3 716 160	4 243 671	4 266 337
	waarvan:	kg	98 948 500	95 332 816	109 734 527	102 817 466
24663	--- Smeermiddelen; additieven; antivriespreparaten	x 1000 BEF	1 564 104	1 484 452	1 759 647	1 630 561
		kg	65 091 788	62 375 791	73 184 550	69 842 741
246631	---- Smeermiddelen	x 1000 BEF	1 362 619	1 278 854	1 530 551	1 421 133
	waarvan:	kg	44 962 860	42 349 312	50 858 840	48 593 091
24663157	---- Andere smeermiddelen < 70 gew. % (aard)olie, of => 70 gew. % (aard)olie indien karakter niet door olie bepaald wordt	x 1000 BEF	956 919	894 801	1 022 163	957 274
		kg	32 171 819	30 479 465	35 448 744	34 085 327
24663179	---- Andere smeermiddelen, n.e.g.	x 1000 BEF	392 814	370 365	491 745	451 853
		kg	12 660 195	11 705 393	15 197 483	14 385 925
246632	---- Antiklopstoffen; dopes voor minerale olie en dergelijke producten	x 1000 BEF	169 284	175 816	200 890	188 795
		kg	18 703 281	18 831 626	21 112 517	20 335 009
246633	---- Remvloeistoffen; antivriespreparaten en vloeibare ontdooiingspreparaten	x 1000 BEF	32 201	29 782	28 206	20 633
		kg	1 425 647	1 194 853	1 213 193	914 641
246642	--- Modeleerpasta's; tandtechnische waspreparaten en andere preparaten voor tandtechnisch gebruik, ...	x 1000 BEF	61 328	110 136	71 279	94 968
		kg	215 993	251 553	244 656	376 559
246645	--- Appreteermiddelen, middelen voor het versnellen van het verproces of van het fixeren van kleurstoffen e.d. waarvan:	x 1000 BEF	312 777	309 985	325 043	317 753
		kg	3 324 994	3 057 090	3 504 449	3 563 756
24664570	---- Appreteermiddelen e.d. voor de textiel- of derg. industrieën	x 1000 BEF	129 807	117 676	139 753	135 288
		kg	2 336 215	2 107 362	2 469 608	2 515 361
246646	--- Beitspreparaten; vloeimiddelen; bereide rubbervulcanisatieversnellers; weekmakers en dergelijke waarvan:	x 1000 BEF	704 645	807 754	862 058	825 599
		kg	5 890 023	6 545 139	7 281 772	6 972 469
24664620	---- Preparaten voor het beitsen van metalen	x 1000 BEF	29 890	16 895	24 546	15 489
		kg	247 648	116 928	199 641	129 221

(1) Leveringen m.i.v. aan het buitenland geleverd maakloonwerk.

(2) Statistische classering van producten gekoppeld aan activiteiten - CPA (2-6 cijfers); Prodc-com-lijst (8 cijfers).

(3) Voorlopige cijfers.

MAANDSTATISTIEK VAN DE INDUSTRIELE PRODUCTIE - PRODCOM

Leveringen in waarde en in hoeveelheid (1) volgens de CPA en de Prodcom-lijst (2) (3)

5	6	7	8	9	10	11
635 425	637 404	319 247	347 128	442 278	319 347	378 617
215 475	231 679	186 749	163 327	238 997	203 469	215 324
69 473	91 751	75 166	50 155	84 558	71 634	72 051
66 413	71 849	60 801	63 901	81 705	65 041	71 937
9 119 004	10 331 689	9 169 028	8 877 302	10 556 817	10 301 569	10 228 062
49 231	98 526	89 291	61 523	71 584	68 426	214 206
404 007	623 753	528 914	512 301	591 867	530 920	816 192
68 895	80 233	80 627	87 884	94 911	96 785	92 417
1 477 521	1 335 708	1 721 958	1 866 694	1 927 749	2 129 505	2 082 323
347 213	359 357	344 390	323 216	264 088	242 072	246 615
1 889 899	1 991 902	1 751 028	1 626 600	1 321 749	1 122 447	1 332 444
407 249	474 157	526 381	455 447	569 706	538 426	445 676
5 651 204	6 588 697	6 785 275	6 130 373	6 658 431	7 502 651	5 992 530
3 860 969	4 393 006	3 778 741	3 758 230	4 311 538	4 226 507	4 486 478
95 012 443	113 841 041	101 486 702	98 995 149	106 879 486	112 542 052	113 560 622
1 509 298	1 903 088	1 546 877	1 593 378	1 747 304	1 729 819	1 743 300
61 435 891	75 591 368	67 600 482	65 263 994	67 144 326	68 715 307	71 184 246
1 299 371	1 635 686	1 327 276	1 374 547	1 492 184	1 488 448	1 481 276
42 708 395	55 208 380	43 626 575	45 518 004	46 260 795	48 255 549	48 867 307
867 774	1 149 342	867 472	933 886	1 021 056	992 369	1 030 259
29 911 331	40 270 939	30 586 328	32 724 805	32 760 776	33 711 462	36 389 093
417 774	473 941	449 765	429 925	460 947	483 388	440 276
12 620 439	14 781 104	12 914 543	12 663 052	13 365 356	14 414 613	12 365 829
184 871	223 212	198 332	188 359	207 122	188 140	201 991
17 719 161	18 555 369	23 055 889	18 585 009	18 958 178	18 476 608	20 178 661
25 056	44 190	21 269	30 472	47 998	53 231	60 033
1 008 335	1 827 619	918 018	1 160 981	1 925 353	1 983 150	2 138 278
109 163	78 683	93 788	105 261	124 898	97 024	117 672
402 821	344 001	302 467	240 750	309 183	238 819	230 219
288 950	348 227	345 906	250 070	334 663	342 340	372 850
3 304 471	4 140 906	3 607 487	3 118 899	3 894 703	3 887 979	3 930 608
112 276	174 574	148 862	113 843	161 692	160 502	151 700
2 187 548	3 040 349	2 366 628	2 225 140	2 910 027	2 690 786	2 699 312
810 606	857 908	711 220	698 183	822 276	781 372	955 389
6 839 101	6 897 772	5 732 114	5 488 693	7 263 869	6 912 889	7 080 765
17 516	19 591	23 906	15 219	22 629	28 163	23 446
131 358	164 062	160 598	107 150	178 627	215 157	171 613

(1) Leveringen m.i.v. aan het buitenland geleverd maakloonwerk.

(2) Statistische classering van producten gekoppeld aan activiteiten - CPA (2-6 cijfers); Prodcom-lijst (8 cijfers).

(3) Voorlopige cijfers.

MAANDSTATISTIEK VAN DE INDUSTRIELE PRODUCTIE - PRODCOM

Leveringen in waarde en in hoeveelheid (1) volgens de CPA en de Prodcop-lijst (2) (3)

Code (2)	Omschrijving	Eenheid	1999			
			1	2	3	4
24664650	--- Bereide antioxydanten en stabilisatiemiddelen voor rubber of voor kunststof	x 1000 BEF kg	368 922 3 172 209	421 442 3 290 930	453 650 3 654 140	456 239 3 888 553
246647	--- Bereide bindmiddelen voor gietvormen of voor gietkernen; chemische producten en residuen van de chemische of van	x 1000 BEF kg	45 692 2 706 830	42 594 2 504 365	62 455 3 290 744	58 526 3 156 283
246648	--- Diverse andere chemische producten n.e.g. waarvan:	x 1000 BEF kg	663 163 16 821 151	697 101 15 957 210	806 756 15 927 523	1 000 839 13 804 601
24664867	--- Vlamwerende, waterwerende en andere preparaten voor de bescherming van bouwwerken	x 1000 BEF kg	23 426 397 343	30 354 471 538	37 853 610 463	36 488 479 338
24664899	--- Andere chemische producten; preparaten en residuen van de chemische of aanverwante industrieën	x 1000 BEF kg	408 603 7 788 060	450 644 8 104 034	535 857 9 155 276	469 495 7 863 415
2470	- SYNTHETISCHE OF KUNSTMATIGE VEZELS	x 1000 BEF kg	1 499 252 22 511 494	1 473 831 23 306 633	1 799 879 27 659 387	1 440 153 22 866 927
	WAARVAN:					
247011	-- Kabel van synthetische filamenten; synthetische stapelvezels, niet gekaard en niet gekamd	x 1000 BEF kg	330 772 7 692 348	323 214 7 945 001	419 065 9 702 239	322 278 8 488 853
247013	-- Getextureerde garens en andere garens, eendraads waarvan:	x 1000 BEF kg	740 813 11 034 523	748 855 11 320 145	859 737 13 088 742	670 323 10 009 490
24701323	--- Getextureerde garens van polypropyleen	x 1000 BEF kg	474 895 6 928 013	485 703 7 394 944	568 954 8 892 972	429 007 6 354 680
247030	-- Afval van synthetische of van kunstmatige vezels	x 1000 BEF kg	9 640 778 369	8 575 791 936	8 470 746 937	8 657 797 773
25	PRODUKTEN VAN RUBBER OF KUNSTSTOF	x 1000 BEF -	14 040 942	14 159 234	16 046 268	15 110 182
251	- PRODUKTEN VAN RUBBER	x 1000 BEF -	1 842 374	1 841 093	2 047 043	1 797 344
	WAARVAN:					
251210	-- Van een nieuw loopvlak voorziene luchtbanden, van rubber	x 1000 BEF p/st	70 819 9 347	83 729 11 466	88 566 14 309	81 364 13 974
251320	-- Niet-ge vulcaniseerde rubber en artikelen daarvan; ge vulcaniseerde rubber (niet gehard) waarvan:	x 1000 BEF kg	736 940 15 052 390	778 917 15 500 863	844 157 16 346 698	703 414 13 361 582
25132013	--- Rubber met carbonblack en derg. zwartsel of siliciumdioxide, niet gevulc.	x 1000 BEF kg	135 338 1 587 268	165 027 1 682 700	191 428 1 832 595	163 217 1 602 545
25132019	--- Rubbarmengsels, niet-ge vulcaniseerd, andere dan die bedoeld bij onderverdeling 400510 en 400520	x 1000 BEF kg	272 312 10 611 465	276 476 10 915 844	301 088 11 513 741	253 110 9 232 643
25132070	--- Platen, vellen en strippen van ge vulcaniseerde rubber	x 1000 BEF kg	147 289 885 322	153 451 910 789	157 747 1 014 296	117 104 697 466
25132087	--- Staven en profielen van niet-geharde ge vulcaniseerd rubber zonder celstructuur	x 1000 BEF kg	178 660 1 933 417	180 451 1 958 282	189 663 1 940 857	166 589 1 794 976
251340	-- Drijfriemen, drijfsnaren en transportbanden, van ge vulcaniseerde rubber	x 1000 BEF kg	316 933 509 323	291 917 556 964	288 280 594 408	263 423 561 574
25137	-- Artikelen van ge vulcaniseerde rubber n.e.g., geharde rubber, werken van geharde rubber waarvan:	x 1000 BEF kg	292 337 1 092 130	291 236 1 104 604	331 544 1 306 428	317 860 1 251 981
25137323	--- Pakking- en sluitringen, van ge vulcaniseerde rubber	x 1000 BEF kg	76 427 316 165	73 395 303 861	85 115 355 862	62 405 291 921

(1) Leveringen m.i.v. aan het buitenland geleverd maakloonwerk.

(2) Statistische classering van producten gekoppeld aan activiteiten - CPA (2-6 cijfers); Prodcop-lijst (8 cijfers).

(3) Voorlopige cijfers.

MAANDSTATISTIEK VAN DE INDUSTRIELE PRODUCTIE - PRODCOM

Leveringen in waarde en in hoeveelheid (1) volgens de CPA en de Prodcom-lijst (2) (3)

5	6	7	8	9	10	11
450 115	392 721	329 256	348 193	451 713	388 426	425 317
3 951 835	3 293 611	3 043 486	3 138 811	4 055 065	3 440 939	3 742 171
63 595	84 744	55 652	80 450	72 308	79 002	62 878
3 277 720	4 318 807	2 932 736	4 161 234	3 689 907	3 408 602	3 151 375
697 191	739 584	704 473	727 963	837 656	834 518	872 969
14 024 542	16 537 498	16 641 674	15 908 677	18 604 953	23 399 493	22 155 473
36 219	37 541	28 772	25 238	28 776	27 797	31 296
605 410	592 028	520 819	500 988	550 851	510 667	520 701
433 071	457 924	442 420	440 104	524 075	523 657	527 527
7 517 325	8 632 490	8 826 658	8 260 120	8 921 627	13 163 979	10 959 809
1 529 451	1 498 408	966 420	1 174 093	1 612 178	1 848 389	1 637 364
22 974 263	22 487 889	14 028 432	16 461 794	25 285 277	27 531 269	25 181 262
255 109	295 554	182 887	200 918	337 336	388 435	376 294
6 946 453	7 669 726	4 493 285	3 801 299	8 618 951	9 192 496	8 689 141
819 875	701 404	426 185	547 563	802 975	858 268	878 625
11 667 302	10 214 480	6 626 936	8 496 354	12 190 647	13 005 073	12 653 342
619 820	482 366	331 378	337 581	525 089	562 363	596 357
8 761 672	7 323 329	4 927 859	5 047 087	8 681 839	8 914 273	8 572 770
5 151	9 642	5 299	5 919	7 962	6 674	7 598
532 298	774 838	465 519	467 788	769 271	699 776	670 250
14 572 808	17 011 543	13 317 666	13 122 919	16 809 316	16 780 090	15 877 357
1 833 466	2 003 062	1 793 357	1 568 708	2 127 332	2 186 635	2 021 443
88 849	112 440	93 592	95 642	117 126	114 188	125 834
11 200	13 155	13 886	10 621	14 544	13 690	16 998
726 762	766 631	724 060	589 673	820 990	896 530	836 193
13 642 143	15 664 127	13 312 581	14 049 749	17 631 142	17 879 582	16 699 046
158 321	176 900	174 775	99 928	158 953	204 927	157 276
1 741 265	1 796 474	1 879 484	1 330 874	1 495 882	2 137 025	1 711 685
244 827	258 705	259 819	233 134	255 444	289 545	277 835
8 878 515	10 847 070	8 811 167	10 292 032	12 311 227	12 003 434	11 147 356
125 032	133 723	126 342	94 311	156 171	161 802	153 500
718 754	806 365	753 330	602 780	935 209	981 891	941 690
193 211	192 082	159 623	158 044	246 137	236 157	243 635
2 237 970	2 158 137	1 828 975	1 780 642	2 838 233	2 710 473	2 853 517
348 463	267 913	261 056	220 152	239 171	260 826	213 427
439 948	457 343	426 779	425 470	370 122	418 292	328 982
256 695	347 695	234 219	217 930	330 890	309 347	298 934
1 107 444	1 416 772	914 436	849 675	1 403 203	1 354 622	1 267 999
69 311	85 451	72 193	58 167	84 858	82 394	81 419
297 360	338 953	314 917	212 609	348 804	362 201	352 821

(1) Leveringen m.i.v. aan het buitenland geleverd maakloonwerk.

(2) Statistische classering van producten gekoppeld aan activiteiten - CPA (2-6 cijfers); Prodcom-lijst (8 cijfers).

(3) Voorlopige cijfers.

MAANDSTATISTIEK VAN DE INDUSTRIELE PRODUCTIE - PRODCOM

Leveringen in waarde en in hoeveelheid (1) volgens de CPA en de Prodcop-lijst (2) (3)

Code (2)	Omschrijving	Eenheid	1999			
			1	2	3	4
25137360	--- Andere artikelen van niet-geharde ge vulcaniseerde rubber	x 1000 BEF kg	21 520 181 250	21 947 215 575	27 798 296 818	26 861 224 890
252	- PRODUCTEN VAN KUNSTSTOF	x 1000 BEF -	12 198 568	12 318 141	13 999 225	13 312 838
2521	-- Platen, vellen, buizen en profielen, van kunststof	x 1000 BEF kg	5 655 367 57 100 182	5 675 468 59 571 009	6 317 144 67 069 662	5 993 033 65 122 212
252110	--- Monofilament dikker dan 1 mm, alsmede staven en profielen, van kunststof waarvan:	x 1000 BEF kg	302 040 2 458 091	327 874 2 907 481	374 567 3 382 818	349 731 3 430 220
25211070	---- Monofilament > 1 mm, staven en profielen, van polymeren van vinylchloride	x 1000 BEF kg	140 671 1 464 819	166 620 1 885 133	189 247 2 293 686	171 634 2 244 695
25212	--- Buizen, slangen en hulpstukken daarvoor, van kunststof	x 1000 BEF kg	687 684 5 458 320	636 724 4 880 816	818 156 6 820 971	727 525 6 083 693
252121	---- Kunstvormen van geharde proteïne of van cellulosekunststof; stijve buizen en slangen van kunststof waarvan:	x 1000 BEF kg	409 078 4 206 512	412 882 3 940 538	526 634 5 310 217	480 273 5 072 903
25212157	---- Stijve buizen en slangen, van polymeren van vinylchloride	x 1000 BEF kg	115 760 2 105 831	107 620 2 102 756	146 733 2 717 271	149 474 2 807 394
252122	---- Andere buizen, slangen en hulpstukken van kunststof waarvan:	x 1000 BEF kg	278 606 1 251 808	223 842 940 278	291 522 1 510 754	247 252 1 010 790
25212220	---- Flexibele buizen en slangen, met een drukweerstand => 27,6 MPa	x 1000 BEF kg	44 961 74 054	37 595 89 598	39 420 73 735	38 782 78 598
25212235	---- Niet-versterkte buizen en slangen, zonder hulpstukken, n.e.g.	x 1000 BEF kg	100 110 769 215	80 274 536 276	115 013 1 035 653	82 277 561 665
252130	--- Platen, vellen, foliën, stroken en strippen, van kunststof, niet gecombineerd met andere stoffen waarvan:	x 1000 BEF kg	3 051 483 37 855 622	3 192 231 41 116 695	3 299 420 43 868 362	3 272 141 43 906 518
25213010	---- Andere platen ..., van polymeren van ethyleen, niet versterkt, dik <= 0,1 mm	x 1000 BEF kg	842 955 15 620 325	868 797 15 932 530	966 772 18 458 445	1 003 932 18 019 861
25213017	---- Andere platen ..., van polymeren van ethyleen, niet versterkt, dik > 0,1 mm	x 1000 BEF kg	162 269 2 390 024	161 711 2 267 719	198 868 2 981 395	219 716 3 856 291
25213021	---- Andere platen ..., van biaxiaal gerichte polymeren van propyleen, dik <= 0,10 mm	x 1000 BEF kg	959 505 8 861 231	1 052 069 11 861 332	972 407 10 453 634	955 974 10 352 611
25213029	---- Andere stroken, dik > 0,10 mm	x 1000 BEF kg	64 822 795 924	69 158 769 117	85 167 942 197	73 021 985 888
25213030	---- Andere platen ..., van polymeren van styreen, niet versterkt, enz.	x 1000 BEF kg	211 705 2 822 635	226 751 2 854 483	227 989 3 081 692	218 329 2 909 180
25213049	---- Andere platen ..., van polymeren van vinylchl., flex., weekmakers, dik > 1 mm	x 1000 BEF kg	36 981 513 854	52 941 864 323	52 162 692 217	34 651 548 295
25213053	---- Platen ..., van polymethylmethacrylaat, niet versterkt, enz.	x 1000 BEF kg	56 237 589 611	47 463 498 687	62 913 585 818	56 742 621 310
2521300A	---- = 30.59+62 Ander platen ..., n.e.g.	x 1000 BEF kg	73 562 487 179	74 970 563 717	102 613 688 427	81 809 584 577
25213061	---- Platen ..., van polycarbonaten, niet versterkt, enz.	x 1000 BEF kg	74 461 454 959	80 995 495 247	87 239 531 927	73 891 489 037

(1) Leveringen m.i.v. aan het buitenland geleverd maakloonwerk.

(2) Statistische classering van producten gekoppeld aan activiteiten - CPA (2-6 cijfers); Prodcop-lijst (8 cijfers).

(3) Voorlopige cijfers.

MAANDSTATISTIEK VAN DE INDUSTRIELE PRODUCTIE - PRODCOM

Leveringen in waarde en in hoeveelheid (1) volgens de CPA en de Prodcou-list (2) (3)

5	6	7	8	9	10	11
22 292	26 248	19 146	18 791	19 871	24 485	23 145
214 344	255 865	160 282	146 579	211 475	219 283	205 531
12 739 342	15 008 481	11 524 309	11 554 211	14 681 984	14 593 455	13 855 914
5 898 707	6 704 052	5 253 601	5 228 211	6 412 784	6 600 440	6 072 806
64 155 907	67 806 474	53 021 526	52 502 506	65 675 803	65 821 652	58 681 304
327 104	457 807	294 160	330 932	421 528	386 472	361 650
3 159 683	3 760 339	2 918 930	2 886 657	3 762 082	3 419 619	3 225 393
167 491	247 743	156 198	171 774	227 282	216 348	201 555
2 152 586	2 359 808	1 908 272	1 917 403	2 576 585	2 432 754	2 190 836
659 591	920 474	544 773	728 109	979 645	937 705	862 195
5 557 502	8 338 188	3 648 449	6 189 194	8 327 354	7 537 348	6 547 217
416 284	623 792	337 549	511 936	650 131	612 318	543 974
4 385 522	6 876 997	2 724 622	5 405 693	7 102 177	6 192 896	5 312 859
121 120	168 838	62 572	158 118	187 930	181 358	119 079
2 377 353	3 366 255	1 196 408	2 957 552	3 555 228	3 124 736	2 198 390
243 307	296 682	207 224	216 173	329 514	325 387	318 221
1 171 980	1 461 191	923 827	783 501	1 225 177	1 344 452	1 234 358
43 911	43 702	30 643	43 393	55 362	56 194	45 517
107 451	97 840	69 368	97 424	128 255	198 679	85 216
88 035	114 184	71 327	75 843	110 483	110 134	119 544
719 434	866 163	571 298	425 878	636 795	685 369	734 930
3 280 571	3 416 623	2 956 368	2 789 793	3 162 700	3 459 488	3 215 400
43 536 777	42 291 330	35 764 868	33 165 108	40 556 290	41 857 772	37 625 924
899 037	950 243	854 267	731 657	1 070 185	987 317	940 975
16 858 792	17 678 437	15 205 827	13 403 454	18 308 160	16 779 755	15 228 740
183 305	205 628	212 905	160 345	247 772	201 709	218 877
2 913 294	3 050 777	2 881 691	2 520 396	3 726 412	2 960 346	3 219 354
1 155 540	944 888	862 788	1 008 669	955 357	1 104 371	937 114
11 938 649	7 880 480	7 596 522	8 454 493	8 812 870	10 532 320	8 396 007
65 785	83 660	55 812	54 007	72 915	72 603	67 333
890 548	1 133 531	728 566	633 880	918 224	933 544	957 440
210 148	245 918	204 928	131 511	217 557	229 089	212 220
2 817 285	3 585 986	2 853 852	1 826 293	3 147 511	3 081 506	2 861 317
44 020	50 719	31 332	43 012	46 856	36 526	27 999
600 859	801 466	445 261	688 383	639 546	519 822	428 216
40 679	58 565	44 833	51 636	66 931	63 539	67 597
407 542	652 279	476 397	534 184	705 696	640 033	691 811
86 722	112 760	81 299	58 510	74 720	99 689	84 342
565 981	752 167	531 172	345 706	590 254	658 659	577 139
84 210	108 586	66 232	63 674	114 194	89 614	100 080
531 916	695 236	434 819	393 202	743 891	582 961	639 194

(1) Leveringen m.i.v. aan het buitenland geleverd maakloonwerk.

(2) Statistische classering van producten gekoppeld aan activiteiten - CPA (2-6 cijfers); Prodcou-list (8 cijfers).

(3) Voorlopige cijfers.

MAANDSTATISTIEK VAN DE INDUSTRIELE PRODUCTIE - PRODCOM

Leveringen in waarde en in hoeveelheid (1) volgens de CPA en de Prodcop-lijst (2) (3)

Code (2)	Omschrijving	Eenheid	1999			
			1	2	3	4
25213090	---- Platen ..., van andere kunststof, niet versterkt, andere	x 1000 BEF	29 206	23 069	34 444	25 606
		kg	161 618	68 023	102 156	88 803
25214	--- Andere platen, vellen, foliën, stroken en strippen, van kunststof	x 1000 BEF	1 614 160	1 518 639	1 825 001	1 643 636
		kg	11 328 149	10 666 017	12 997 511	11 701 781
252141	---- Andere platen, vellen, foliën, stroken en strippen, van kunststof, met celstructuur waarvan:	x 1000 BEF	1 172 526	1 126 465	1 311 539	1 166 540
		kg	8 676 661	8 300 492	9 813 343	8 852 205
25214120	---- Platen ... met celstructuur, van polymeren van styreen	x 1000 BEF	245 896	226 730	278 653	272 443
		kg	2 150 997	1 928 898	2 421 192	2 325 184
25214150	---- Platen ... met celstructuur, van polymeren van urethanen	x 1000 BEF	770 360	762 246	874 093	745 527
		kg	5 738 871	5 671 201	6 566 945	5 789 448
252142	--- Andere platen, vellen, foliën, stroken en strippen, van kunststof, zonder celstructuur waarvan:	x 1000 BEF	441 634	392 174	513 462	477 096
		kg	2 651 488	2 365 525	3 184 168	2 849 576
25214279	---- Andere platen, vellen, foliën en strip van polymerisatieproducten	x 1000 BEF	164 772	142 106	156 215	161 363
		kg	1 052 890	964 639	1 016 996	976 985
25214280	---- Andere platen ... van kunststof zonder celstructuur, niet van polymerisatieproducten	x 1000 BEF	199 795	188 238	282 672	243 874
		kg	1 187 786	1 097 014	1 761 807	1 530 583
25221	-- Verpakkingsmateriaal van kunststof	x 1000 BEF	1 740 858	1 802 784	2 101 401	1 953 281
		-				
25221100	--- Zakken van polymeren van ethyleen	x 1000 BEF	391 873	406 814	440 993	410 730
		kg	5 930 965	6 093 873	6 602 162	6 244 674
25221200	--- Zakken van andere kunststof (excl. ethyleen)	x 1000 BEF	22 249	24 332	29 903	22 874
		kg	105 315	109 976	144 266	103 237
25221300	--- Dozen, bakken, kisten en dergelijke artikelen, van kunststof	x 1000 BEF	386 707	453 779	549 953	470 907
		kg	4 630 040	5 184 813	6 453 068	5 405 111
252214	--- Flessen, flacons en dergelijke artikelen van kunststof	x 1000 BEF	602 619	589 195	703 431	693 793
		p/st	199 888 263	213 828 882	255 509 209	268 764 637
25221450	---- Flessen, flacons en dergelijke artikelen, van kunststof, <= 2 l	x 1000 BEF	393 938	376 703	480 473	473 823
		p/st	159 552 921	171 411 117	212 852 243	224 585 636
25221470	---- Flessen, flacons en dergelijke artikelen, van kunststof, > 2 l	x 1000 BEF	208 681	212 492	222 958	219 970
		p/st	40 335 342	42 417 765	42 656 966	44 179 001
252215	--- Ander verpakkingsmateriaal van kunststof waarvan:	x 1000 BEF	337 410	328 664	377 121	354 977
		-				
25221525	---- Capsules van kunststof	x 1000 BEF	24 745	35 115	36 039	30 600
		kg	157 663	219 553	270 181	360 097
25221527	---- Stoppen, deksels en andere sluitingen, van kunststof	x 1000 BEF	54 700	57 662	61 483	52 663
		kg	324 146	280 672	374 234	403 196
25221540	---- Andere artikelen voor vervoer of verpakking, van kunststof	x 1000 BEF	253 851	233 785	277 828	269 796
		p/st	301 845 952	195 717 917	227 482 387	209 187 177
2523	-- Kunststofartikelen voor de bouw	x 1000 BEF	1 319 243	1 256 326	1 621 017	1 540 100
		-				
252311	--- Vloerbedekking van kunststof, op rollen of in tegels; wand- en plafondbedekking van kunststof	x 1000 BEF	214 767	270 722	308 805	256 155
		m2	1 880 885	2 258 432	2 849 184	2 091 182

(1) Leveringen m.i.v. aan het buitenland geleverd maakloonwerk.

(2) Statistische classering van producten gekoppeld aan activiteiten - CPA (2-6 cijfers); Prodcop-lijst (8 cijfers).

(3) Voorlopige cijfers.

MAANDSTATISTIEK VAN DE INDUSTRIELE PRODUCTIE - PRODCOM

Leveringen in waarde en in hoeveelheid (1) volgens de CPA en de Prodcop-lijst (2) (3)

5	6	7	8	9	10	11
26 740	35 607	34 629	32 494	36 401	32 474	32 009
110 315	137 925	140 783	127 545	164 820	157 347	177 764
1 631 441	1 909 148	1 458 300	1 379 377	1 848 911	1 816 775	1 633 561
11 901 945	13 416 617	10 689 279	10 261 547	13 030 077	13 006 913	11 282 770
1 108 055	1 427 516	1 045 433	997 052	1 346 211	1 295 831	1 267 721
8 554 099	10 286 703	7 967 024	7 600 852	9 858 884	9 590 208	9 128 799
258 001	313 789	257 509	218 737	289 048	279 247	286 797
2 386 862	2 539 511	2 068 405	1 614 760	2 141 594	2 080 880	2 128 249
721 986	955 073	643 492	638 116	901 975	860 028	817 102
5 504 037	6 969 265	5 162 586	5 261 134	6 908 748	6 688 117	6 138 348
523 386	481 632	412 867	382 325	502 700	520 944	365 840
3 347 846	3 129 914	2 722 255	2 660 695	3 171 193	3 416 705	2 153 971
156 025	148 575	149 682	131 976	204 692	188 523	174 976
1 034 687	987 847	1 001 929	871 682	1 247 219	1 198 094	1 156 429
283 697	261 828	200 801	184 114	236 946	221 927	130 051
1 856 826	1 761 357	1 396 505	1 460 264	1 606 942	1 697 228	696 268
1 894 249	2 261 768	1 869 235	2 001 670	2 141 849	2 226 516	2 110 846
390 107	444 396	365 527	366 355	459 805	500 969	468 896
6 257 806	6 994 433	5 483 321	5 942 696	7 048 708	7 472 057	6 481 687
16 099	20 212	15 244	19 353	21 522	26 677	20 829
82 716	103 157	82 745	111 921	101 947	111 309	116 563
495 944	509 678	397 802	537 845	542 841	556 489	544 751
5 860 944	6 037 729	4 052 933	6 236 863	5 898 599	10 524 920	10 470 286
664 250	858 748	738 479	707 043	663 056	663 657	611 560
271 415 514	337 352 309	311 262 139	353 633 490	246 982 803	234 511 856	215 166 693
484 549	618 682	549 809	506 291	429 905	430 575	397 836
228 626 712	292 568 540	268 563 128	307 793 671	200 710 491	188 411 868	168 273 727
179 701	240 066	188 670	200 752	233 151	233 082	213 724
42 788 802	44 783 769	42 699 011	45 839 819	46 272 312	46 099 988	46 892 966
327 849	428 734	352 183	371 074	454 625	478 724	464 810
50 350	62 609	62 382	70 623	76 061	82 288	83 679
421 932	499 829	567 625	623 146	665 616	701 197	725 466
45 653	60 211	27 641	56 284	60 876	61 783	58 297
298 000	357 973	226 960	364 341	364 121	378 086	358 524
229 035	303 582	261 437	241 355	315 160	332 907	321 064
178 211 284	223 506 433	185 377 789	179 295 277	210 970 289	222 126 549	160 152 983
1 465 073	1 935 636	1 425 705	1 292 626	2 002 496	1 855 777	1 782 320
246 942	340 711	360 453	258 731	366 618	341 272	332 107
2 133 973	2 867 251	2 261 710	2 326 122	3 025 850	2 787 579	2 650 465

(1) Leveringen m.i.v. aan het buitenland geleverd maakloonwerk.

(2) Statistische classering van producten gekoppeld aan activiteiten - CPA (2-6 cijfers); Prodcop-lijst (8 cijfers).

(3) Voorlopige cijfers.

MAANDSTATISTIEK VAN DE INDUSTRIELE PRODUCTIE - PRODCOM

Leveringen in waarde en in hoeveelheid (1) volgens de CPA en de Prodcop-lijst (2) (3)

Code (2)	Omschrijving	Eenheid	1999			
			1	2	3	4
25231300	--- Reservoirs ... e.d. bergingsmiddelen, inhoud > 300 l, van kunststof	x 1000 BEF kg	34 706	25 744	33 791	32 997
			136 624	108 631	148 950	138 026
252314	--- Deuren en ramen, alsmede kozijnen daarvoor en drempels voor deuren; blinden, jaloezieën en dergelijke	x 1000 BEF kg	882 573	779 476	1 016 234	997 218
			5 586 435	4 876 740	6 500 955	5 987 680
25231450	--- Deuren en ramen, kozijnen en drempels, van kunststof	x 1000 BEF kg	789 661	688 757	891 046	865 996
			5 019 327	4 356 774	5 796 666	5 263 605
25231470	--- Blinden, jaloezieën ... en dergelijke artikelen alsmede delen, van kunststof	x 1000 BEF kg	92 912	90 719	125 188	131 222
			567 108	519 966	704 289	724 075
252315	--- Andere kunststofartikelen voor de bouw n.e.g.	x 1000 BEF kg	131 343	112 159	162 462	169 905
			1 779 060	1 498 346	2 211 578	2 426 123
25231550	--- Garnituren en beslag, om blijvend te worden bevestigd, van kunststof	x 1000 BEF kg	76 824	58 946	99 378	103 987
			1 140 121	862 286	1 414 786	1 524 615
25231590	--- Andere artikelen van kunststof voor de bouw	x 1000 BEF kg	54 519	53 213	63 084	65 918
			638 939	636 060	796 792	901 508
2524	-- Overige produkten van kunststof	x 1000 BEF	3 483 100	3 583 563	3 959 663	3 826 424
	waarvan:	-				
252421	--- Platen, vellen, foliën, strippen en andere platte produkten van kunststof, zelfklevend, op rollen, met een breedte	x 1000 BEF kg	118 528	114 199	138 291	117 608
			533 894	471 819	583 267	495 532
252422	--- Andere zelfklevende band, platen, strippen, vellen, foliën, op rollen, en andere platte produkten van kunststof	x 1000 BEF kg	316 260	289 286	352 318	309 786
			1 258 565	1 210 744	1 386 075	1 226 917
252423	--- Vaatwerk, andere huishoudelijke artikelen en toiletartikelen, van kunststof waarvan:	x 1000 BEF kg	488 614	501 958	505 968	606 397
			2 457 827	2 606 221	2 614 214	2 913 763
25242320	--- Keuken- en tafelgerei van kunststof	x 1000 BEF kg	376 611	379 375	401 216	509 368
			1 604 113	1 593 176	1 852 743	2 064 602
25242400	--- Delen van kunststof voor verlichtingstoestellen	x 1000 BEF -	38 499	39 286	40 826	37 123
25242600	--- Isolerende werkstukken van kunststof voor elektrische machines	x 1000 BEF kg	92 749	93 057	104 085	94 691
			101 862	106 372	135 484	102 218
252428	--- Beslag voor meubelen, carrosserieën en dergelijke, versieringsvoorwerpen e.d. van kunststof waarvan:	x 1000 BEF -	1 122 025	1 287 331	1 280 688	1 211 259
25242870	--- Andere artikelen van kunststof en artikelen van ander materiaal	x 1000 BEF -	949 463	1 133 527	1 101 351	1 006 877
252490	--- Vervaardiging van kunststofartikelen waarvan:	x 1000 BEF kg	782 312	697 231	904 107	838 196
			2 334 269	2 285 607	2 758 181	2 623 418
25249010	--- Delen van kunststof voor machines, kemreactoren, stoomketels, mechanieke werktuigen	x 1000 BEF kg	190 392	185 951	226 039	209 976
			968 882	895 083	1 036 370	890 160
25249023	--- Delen van kunststof voor elektrische gereedschappen, huishoudapparaten en huishoud verwarmingsapparaten	x 1000 BEF kg	32 078	22 651	27 991	26 252
			66 901	52 657	51 882	59 740
25249030	--- Delen van kunststof voor zend- of ontvangapparaten, radio- en televisietoestellen	x 1000 BEF kg	112 836	140 819	195 115	218 205
			275 802	410 940	571 311	621 166
25249040	--- Delen van kunststof voor elektrische schakelaars, schakelkasten, schakelpanelen, circuits e.d.	x 1000 BEF kg	8 903	7 628	6 912	6 295
			35 870	30 151	27 915	25 701

(1) Leveringen m.i.v. aan het buitenland geleverd maakloonwerk.

(2) Statistische classificering van producten gekoppeld aan activiteiten - CPA (2-6 cijfers); Prodcop-lijst (8 cijfers).

(3) Voorlopige cijfers.

MAANDSTATISTIEK VAN DE INDUSTRIELE PRODUCTIE - PRODCOM

Leveringen in waarde en in hoeveelheid (1) volgens de CPA en de Prodcop-lijst (2) (3)

5	6	7	8	9	10	11
29 210	43 131	25 143	27 145	45 261	33 947	38 294
120 828	184 238	116 698	126 548	210 398	166 412	171 175
958 759	1 301 439	815 823	793 438	1 306 570	1 202 384	1 145 411
5 877 747	7 887 099	5 764 804	4 771 263	8 428 439	7 646 194	7 435 472
818 455	1 130 144	740 554	687 547	1 185 559	1 091 227	1 029 138
5 137 150	6 992 625	5 281 615	4 264 035	7 751 683	7 012 823	6 717 261
140 304	171 295	75 269	105 891	121 011	111 157	116 273
740 597	894 474	483 189	507 228	676 756	633 371	718 211
148 125	186 778	150 084	143 773	193 064	177 697	165 530
1 858 027	2 431 789	2 004 708	1 957 982	2 530 865	2 381 362	2 098 924
78 590	111 630	101 571	72 182	101 292	104 952	93 921
1 034 073	1 464 518	1 288 512	1 064 791	1 413 693	1 500 339	1 205 832
69 535	75 148	48 513	71 591	91 772	72 745	71 609
823 954	967 271	716 196	893 191	1 117 172	881 023	893 092
3 481 313	4 107 025	2 975 768	3 031 704	4 124 855	3 910 722	3 889 942
98 109	139 351	96 824	91 273	135 892	110 512	100 448
418 795	569 834	395 438	363 579	557 807	441 623	430 978
299 867	387 447	281 838	259 298	458 178	425 046	396 308
1 219 632	1 707 707	1 128 967	993 034	1 667 481	1 537 343	1 478 867
488 954	560 125	494 390	477 959	601 263	580 849	478 779
2 558 572	3 083 168	2 954 625	2 805 494	3 661 348	2 992 324	2 447 079
405 939	447 386	397 353	367 955	452 192	453 238	377 612
1 904 545	2 232 364	2 106 520	1 721 955	2 441 329	1 922 356	1 716 622
30 361	34 217	16 659	44 377	28 616	22 984	23 183
85 536	112 671	94 485	77 917	97 912	104 428	102 317
138 866	139 577	85 324	83 043	130 848	93 621	88 606
1 198 530	1 212 844	1 031 655	1 003 635	1 356 112	1 179 242	1 450 433
1 024 231	1 030 643	866 180	894 052	1 160 441	1 098 136	1 260 254
750 906	1 011 980	449 720	658 085	827 338	840 425	871 577
2 498 082	3 252 855	1 599 596	1 991 230	2 426 614	2 409 974	2 622 563
177 697	219 092	113 635	184 416	224 290	182 400	200 953
842 670	1 054 983	692 122	828 764	1 004 956	837 511	899 420
27 147	30 087	31 747	31 768	34 782	27 503	27 882
56 582	59 210	45 244	38 963	54 133	42 874	59 227
191 064	366 102	69 800	120 715	147 181	188 876	248 214
508 564	1 006 029	206 756	307 420	395 912	524 008	686 710
6 035	6 970	2 908	7 889	8 367	9 655	6 383
22 850	26 333	11 959	28 890	31 279	37 592	23 686

(1) Leveringen m.i.v. aan het buitenland geleverd maakloonwerk.

(2) Statistische classering van producten gekoppeld aan activiteiten - CPA (2-6 cijfers); Prodcop-lijst (8 cijfers).

(3) Voorlopige cijfers.

MAANDSTATISTIEK VAN DE INDUSTRIELE PRODUCTIE - PRODCOM

Leveringen in waarde en in hoeveelheid (1) volgens de CPA en de Prodcorn-lijst (2) (3)

Code (2)	Omschrijving	Eenheid	1999			
			1	2	3	4
25249060	--- Delen van kunststof voor voertuigen voor vervoer over land	x 1000 BEF kg	309 621 803 263	243 335 742 235	344 318 915 423	263 077 872 018
26	OVERIGE NIET-METAALHOUDENDE MINERALE PRODUKTEN WAARVAN:	x 1000 BEF -	12 882 712	12 391 198	16 793 949	16 656 691
261	- GLAS EN PRODUKTEN VAN GLAS	x 1000 BEF -	4 406 053	4 650 183	5 378 579	4 980 503
26111	-- Vuurgepolijst glas ("float glass")	x 1000 BEF m2	1 019 687 7 249 444	1 058 154 7 846 003	1 236 731 9 357 608	1 111 359 8 735 652
26111280	--- Ander vuurgepolijst, geslepen of gepolijst glas, n.e.g.	x 1000 BEF m2	332 436 2 993 621	384 775 3 431 362	485 261 4 557 526	474 643 4 478 220
26121	-- Gevormd en bewerkt vlakglas	x 1000 BEF -	1 900 219	2 027 437	2 326 443	2 122 582
261211	--- Glas, in platen, gebogen, met schuin geslepen randen, gegraveerd, van gaten voorzien, geëmailleerd, enz.	x 1000 BEF kg	111 780 2 643 813	156 965 3 774 015	151 646 3 253 040	158 609 3 588 814
261212	--- Veiligheidsglas	x 1000 BEF -	1 109 007	1 165 172	1 338 538	1 197 091
26121230	--- Veiligheidsglas bestaande uit geharde glasplaten, n.e.g.	x 1000 BEF m2	85 870 78 201	99 538 98 984	114 004 100 353	80 168 70 778
26121255	--- Veiligheidsglas bestaande uit opeengekitte glasplaten, voor automobielen	x 1000 BEF kg	325 724 2 798 759	357 665 2 839 738	410 875 2 986 683	358 866 2 840 555
26121270	--- Veiligheidsglas bestaande uit opeengekitte glasplaten, n.e.g.	x 1000 BEF m2	295 225 452 481	284 291 400 436	319 924 488 318	298 368 443 386
261213	--- Spiegels van glas; meerwandig glas voor isoleringsdoeleinden	x 1000 BEF -	679 432	705 300	836 259	766 882
26121330	--- Meerwandig glas voor isoleringsdoeleinden	x 1000 BEF m2	460 205 345 637	472 803 346 027	559 824 409 395	576 531 438 635
26121390	--- Andere spiegels van glas, ook indien omlijst	x 1000 BEF kg	219 227 11 026 322	232 497 10 170 112	276 435 11 623 223	190 351 8 543 310
26131	-- Holgas	x 1000 BEF p/st	366 572 43 577 763	329 162 35 492 184	382 777 43 272 145	382 932 40 871 749
26141	-- Glasvezels	x 1000 BEF kg	657 252 11 279 167	692 123 11 714 308	837 337 13 799 389	808 469 13 979 244
261411	--- Lonten, rovings en garens, ook indien gesneden, van glasvezels	x 1000 BEF kg	225 479 3 602 022	265 998 4 541 464	394 855 6 552 841	362 361 6 309 596
261412	--- Vliezen, netten, matten, matrassen, platen en dergelijke niet-geweven produkten van glasvezels	x 1000 BEF kg	431 773 7 677 145	426 125 7 172 844	442 482 7 246 548	446 108 7 669 648
2615	-- Overig bewerkt glas, inclusief technisch glaswerk	x 1000 BEF -	462 323	543 307	595 291	555 161
26151	--- Overig half-afgewerkt glas	x 1000 BEF kg	271 337 7 107 406	355 126 9 029 839	356 766 8 942 177	341 521 8 725 924
26152	--- Technisch en ander glaswerk	x 1000 BEF -	190 986	188 181	238 525	213 640

(1) Leveringen m.i.v. aan het buitenland geleverd maakloonwerk.

(2) Statistische classering van producten gekoppeld aan activiteiten - CPA (2-6 cijfers); Prodcorn-lijst (8 cijfers).

(3) Voorlopige cijfers.

MAANDSTATISTIEK VAN DE INDUSTRIELE PRODUCTIE - PRODCOM

Leveringen in waarde en in hoeveelheid (1) volgens de CPA en de Prodcom-lijst (2) (3)

5	6	7	8	9	10	11
258 332	296 859	178 737	201 344	295 311	337 101	287 503
925 413	963 908	542 238	640 987	765 131	798 821	803 627
16 039 774	19 911 124	12 477 390	15 528 236	19 331 681	17 895 862	16 208 595
4 699 482	5 810 153	4 353 179	4 122 569	5 943 557	5 771 432	5 547 380
1 089 626	1 340 364	926 032	897 963	1 276 563	1 278 793	1 301 842
8 143 345	10 058 237	6 948 161	6 395 072	9 240 905	9 165 963	9 463 206
383 064	499 019	334 928	357 829	473 885	452 147	418 082
3 619 998	4 636 794	3 224 850	3 179 402	4 326 938	4 202 278	3 851 403
2 018 594	2 512 742	1 647 797	1 634 773	2 539 023	2 459 847	2 286 650
131 584	157 989	112 184	128 811	166 979	200 228	143 026
2 894 660	2 854 282	3 003 013	3 052 510	3 481 478	4 538 763	3 374 633
1 121 411	1 405 654	1 016 682	854 884	1 422 415	1 340 382	1 264 779
73 066	95 958	62 314	63 498	99 495	100 878	91 877
62 983	78 311	52 439	51 319	90 455	89 061	80 694
352 490	420 487	300 046	210 397	416 938	400 136	359 694
2 763 208	2 970 473	2 488 220	1 603 604	3 488 364	3 325 517	3 038 488
280 792	416 030	315 969	243 925	395 134	394 960	346 175
420 158	577 015	482 900	408 900	635 357	594 586	543 541
765 599	949 099	518 931	651 078	949 629	919 237	878 845
590 902	726 085	358 809	508 315	692 168	652 176	645 625
429 824	523 349	245 289	389 844	502 779	484 711	462 575
174 697	223 014	160 122	142 763	257 461	267 061	233 220
7 865 911	9 940 993	7 326 125	7 306 880	11 472 717	12 863 547	10 494 489
322 162	422 521	476 737	380 029	439 496	445 636	390 868
33 432 359	51 116 493	53 211 268	39 556 981	51 191 330	47 133 867	42 698 797
763 309	902 596	783 792	686 722	1 046 509	954 635	961 815
13 249 773	15 068 277	11 233 497	12 012 543	15 119 323	15 704 345	16 068 542
367 788	417 154	348 162	271 371	509 704	385 000	405 734
6 451 696	6 499 652	6 138 733	4 733 411	6 572 411	6 512 388	6 990 101
395 521	485 442	435 630	415 351	536 805	569 635	556 081
6 798 077	8 568 625	5 094 764	7 279 132	8 546 912	9 191 957	9 078 441
505 791	631 930	518 821	523 082	641 966	632 521	606 205
304 856	403 870	367 593	350 263	416 212	387 781	385 518
8 674 988	8 922 468	18 143 981	8 124 020	8 835 335	7 843 375	16 191 983
200 935	228 060	151 228	172 819	225 754	244 740	220 687

(1) Leveringen m.i.v. aan het buitenland geleverd maakloonwerk.

(2) Statistische classering van producten gekoppeld aan activiteiten - CPA (2-6 cijfers); Prodcom-lijst (8 cijfers).

(3) Voorlopige cijfers.

MAANDSTATISTIEK VAN DE INDUSTRIELE PRODUCTIE - PRODCOM

Leveringen in waarde en in hoeveelheid (1) volgens de CPA en de Prodc-com-lijst (2) (3)

Code (2)	Omschrijving	Eenheid	1999			
			1	2	3	4
26251	- ARTIKELEN VAN KERAMISCHE STOFFEN N.E.G.	x 1000 BEF kg	15 221 73 881	12 456 26 714	12 509 77 988	11 588 29 402
26261	- VUURVASTE KERAMISCHE PRODUCTEN	x 1000 BEF kg	154 606 4 893 129	190 068 4 998 718	233 739 6 155 436	295 049 9 038 980
	WAARVAN:					
26261300	-- Vuurvast cement/mortel/beton en dergelijke vuurvaste preparaten, n.e.g.	x 1000 BEF kg	47 878 2 363 489	47 628 2 376 244	51 441 2 704 036	57 635 2 393 401
26401	- BAKSTENEN, TEGELS EN ANDER BOUWMATERIAAL, VAN GEBAKKEN KLEI	x 1000 BEF -	951 721	785 407	1 232 208	1 157 719
	WAARVAN:					
264011	-- Bakstenen, vloerstroken (hourdis), balkbekleding en dergelijke, van niet-vuurvaste keramische stoffen waarvan:	x 1000 BEF -	693 177	566 901	912 328	817 497

26401113	--- Bakstenen voor binnenmuren	x 1000 BEF m3	276 511 145 541	178 910 86 754	240 963 109 411	250 951 128 625
26401115	--- Gevelstenen	x 1000 BEF m3	394 092 62 971	335 410 54 520	600 991 97 223	540 193 84 673
265	- CEMENT, KALK EN GIPS	x 1000 BEF -	2 179 058	1 921 090	2 688 971	2 783 754

26511	-- Cement	x 1000 BEF kg	1 618 727 704 097 332	1 395 632 586 479 006	2 064 354 815 289 571	2 157 826 871 470 963

26511100	--- Cementklinker	x 1000 BEF kg	314 658 229 983 606	214 530 156 263 112	214 953 139 740 120	319 089 203 424 198

265112	--- Hydraulisch cement (ander dan cementklinker) waarvan:	x 1000 BEF kg	1 304 069 474 113 726	1 181 102 430 215 894	1 849 401 675 549 451	1 838 737 668 046 765

26511290	---- Ander hydraulisch cement	x 1000 BEF kg	493 001 180 573 780	444 716 150 602 390	760 912 279 605 200	756 384 283 030 000

265210	-- Kalk	x 1000 BEF kg	400 875 163 538 052	386 415 164 505 974	441 306 186 951 278	450 595 179 940 556

26521033	--- Ongebluste kalk	x 1000 BEF kg	359 701 149 799 061	350 934 152 608 109	408 819 177 613 462	404 453 166 678 106

26521035	--- Gebluste kalk	x 1000 BEF kg	41 174 13 738 991	35 481 11 897 865	32 487 9 337 816	46 142 13 262 450

26531000	-- Gips, gebrande gips	x 1000 BEF kg	159 456 40 977 074	139 043 27 177 515	183 311 42 215 719	175 333 54 810 347
266	- WERKEN VAN BETON, GIPS EN CEMENT	x 1000 BEF -	3 495 505	3 323 821	5 191 305	5 291 019

2661	-- Werken van beton voor de bouw	x 1000 BEF -	1 762 891	1 688 726	2 646 286	2 760 290

26611	--- Werken van beton voor de bouw	x 1000 BEF kg	1 688 269 596 933 864	1 558 740 536 349 602	2 535 592 887 224 494	2 633 416 943 927 117

266111	---- Dakpannen, tegels, bouwstenen en dergelijke artikelen, van cement, van beton of van kunststeen	x 1000 BEF kg	496 707 281 784 311	464 073 247 309 307	855 160 437 596 917	984 894 483 917 867

26611130	---- Blokken en stenen voor het bouwbedrijf, van cement, beton of kunststeen	x 1000 BEF kg	184 240 124 960 641	161 317 97 233 388	299 885 195 530 108	323 231 208 105 302

(1) Leveringen m.i.v. aan het buitenland geleverd maakloonwerk.

(2) Statistische classering van producten gekoppeld aan activiteiten - CPA (2-6 cijfers); Prodc-com-lijst (8 cijfers).

(3) Voorlopige cijfers.

MAANDSTATISTIEK VAN DE INDUSTRIELE PRODUCTIE - PRODCOM

Leveringen in waarde en in hoeveelheid (1) volgens de CPA en de Prodcop-lijst (2) (3)

5	6	7	8	9	10	11
9 857	13 316	10 441	10 154	13 841	14 374	11 930
21 763	29 758	27 977	32 027	17 713	19 513	43 245
221 443	253 004	318 564	126 064	179 196	191 101	146 644
5 678 175	5 297 817	7 050 298	3 827 850	4 749 756	5 074 044	4 447 032
47 422	65 607	73 066	47 393	60 202	52 763	35 454
2 525 758	2 248 259	2 519 946	2 466 189	2 683 056	2 565 884	1 999 194
1 152 996	1 438 741	939 399	1 133 878	1 304 255	1 176 169	939 297
836 240	1 011 410	631 577	748 663	899 424	762 452	662 011
238 943	305 414	186 563	203 864	247 517	252 775	201 660
119 816	162 068	104 752	100 925	130 778	138 163	117 955
541 995	667 999	426 205	504 863	626 518	476 921	418 532
91 671	111 885	73 469	87 502	109 936	88 021	75 139
2 579 184	3 222 434	1 958 002	2 653 916	2 989 071	2 833 846	2 700 761
2 010 777	2 605 994	1 474 157	2 070 926	2 400 470	2 212 213	2 047 174
797 388 552	1 014 699 258	590 949 353	777 292 295	939 687 423	840 068 559	772 243 460
222 615	252 060	186 865	188 521	230 220	188 950	210 085
146 673 114	163 510 711	124 398 590	120 901 735	157 130 182	128 312 712	141 149 390
1 788 162	2 353 934	1 287 292	1 882 405	2 170 250	2 023 263	1 837 089
650 715 438	851 188 547	466 550 763	656 390 560	782 557 241	711 755 847	631 094 070
805 059	1 060 723	498 193	801 165	993 607	881 207	758 525
308 961 000	389 915 000	187 503 000	285 828 000	366 072 000	318 485 000	258 686 000
422 322	435 825	401 095	440 529	420 198	462 993	487 663
171 501 998	179 790 990	164 814 411	171 982 320	166 663 519	177 322 697	188 388 305
384 206	394 686	366 758	394 754	368 307	413 903	438 095
158 996 443	165 492 608	152 783 112	157 354 109	152 186 939	162 319 587	169 650 350
38 116	41 139	34 337	45 775	51 891	49 090	49 568
12 505 555	14 298 382	12 031 299	14 628 211	14 476 580	15 003 110	18 737 955
146 085	180 615	82 750	142 461	168 403	158 640	165 924
37 158 982	47 103 260	19 131 842	29 083 742	35 518 531	38 439 885	36 555 574
5 300 019	6 627 101	3 390 610	5 330 984	6 326 143	5 614 197	4 912 148
2 823 344	3 411 406	1 742 523	2 797 133	3 221 239	2 761 615	2 415 574
2 589 882	3 266 437	1 658 540	2 686 472	3 011 439	2 616 503	2 245 149
923 090 549	1 167 656 094	689 546 488	962 618 545	1 093 920 831	945 109 152	762 808 326
959 625	1 180 735	670 057	930 922	992 682	839 250	713 879
475 161 276	589 312 877	333 640 876	477 297 060	507 153 658	445 180 835	359 812 750
322 884	391 678	237 143	344 145	344 822	307 367	264 766
212 798 467	252 716 549	159 175 875	225 315 747	232 411 027	204 818 165	166 273 218

(1) Leveringen m.i.v. aan het buitenland geleverd maakloonwerk.

(2) Statistische classering van producten gekoppeld aan activiteiten - CPA (2-6 cijfers); Prodcop-lijst (8 cijfers).

(3) Voorlopige cijfers.

MAANDSTATISTIEK VAN DE INDUSTRIELE PRODUCTIE - PRODCOM

Leveringen in waarde en in hoeveelheid (1) volgens de CPA en de Prodcorm-lijst (2) (3)

Code (2)	Omschrijving	Eenheid	1999			
			1	2	3	4
26611150	---- Tegels en dergelijke artikelen, van cement, beton of kunststeen	x 1000 BEF kg	312 467 156 823 670	302 756 150 075 919	555 275 242 066 809	661 663 275 812 565
26611200	---- Geprefabriceerde bouwelementen van cement, beton of kunststeen	x 1000 BEF kg	1 028 755 275 290 590	960 003 254 656 384	1 478 747 396 075 874	1 457 542 409 530 314
26611300	---- Buizen van cement, beton of kunststeen	x 1000 BEF kg	162 807 39 858 963	134 664 34 383 911	201 685 53 551 703	190 980 50 478 936
26612000	--- Geprefabriceerde bouwwerken van cement	x 1000 BEF -	74 622	129 986	110 694	126 874
266210	-- Werken van gips voor de bouw	x 1000 BEF m2	326 670 4 889 789	278 068 4 295 639	325 640 4 738 727	309 102 4 511 810
26631000	-- Stortklaar beton	x 1000 BEF kg	1 003 303 1 128 569 362	954 918 1 062 311 770	1 648 553 1 821 399 649	1 596 528 1 821 476 486
26641000	-- Ander niet-vuurvaste mortel en beton	x 1000 BEF kg	94 047 55 276 480	75 081 44 076 211	129 331 83 844 174	118 921 78 569 867
26651	-- Artikelen van vezelcement	x 1000 BEF -	228 311	221 519	316 662	346 915
26661	-- Andere werken van gips, beton en cement	x 1000 BEF kg	80 283 14 338 788	105 509 18 004 365	124 833 21 054 765	159 263 28 306 702
26701	- STEEN EN WERKEN DAARVAN	x 1000 BEF kg	605 962 61 075 138	548 500 48 869 777	770 875 104 552 709	795 009 111 515 386
26701100	-- Marmer, travertijn, albast, behakt/bezaagd, platte/effen kanten, anders bew.	x 1000 BEF kg	114 941 2 149 042	104 995 1 901 928	120 713 2 441 169	122 969 2 547 196
267012	-- Andere werken van steen, bewerkte steen daaronder begrepen; andere korrels en splinters, kunstmatig gekleurd waarvan:	x 1000 BEF kg	491 021 58 926 096	443 505 46 967 849	650 162 102 111 540	672 040 108 968 190
26701210	--- Stenen voor bestrating, plaveien ..., van natuursteen (excl. leisteen)	x 1000 BEF kg	36 424 10 161 638	32 561 9 246 727	78 565 23 881 542	110 195 31 457 351
26701240	--- Andere kalksteen, n.e.g., behakt/bezaagd, platte/effen kanten, anders bewerkt	x 1000 BEF kg	90 479 2 465 788	93 107 2 573 579	116 332 3 316 219	128 831 3 867 003
26701260	--- Graniet, behakt/bezaagd, platte/effen kanten, anders bewerkt	x 1000 BEF kg	329 174 7 363 276	286 895 6 335 933	401 644 8 493 089	379 356 8 441 540
268	- ANDERE NIET-METAALHOUDENDE MINERALE PRODUCTEN	x 1000 BEF -	808 765	707 655	1 001 716	1 075 590
26811	-- Schuur-, slijp- en polijstmiddelen	x 1000 BEF -	37 077	27 570	29 628	47 632
26821	-- Overige niet-metaalhoudende minerale producten n.e.g. waarvan:	x 1000 BEF -	771 688	680 085	972 088	1 027 958
268212	--- Werken van asfalt of van dergelijke producten	x 1000 BEF -	349 348	273 427	509 522	554 882
26821253	---- Bedekkingsmateriaal van asfalt of dergelijke producten, op rollen	x 1000 BEF m2	280 629 2 945 315	209 322 2 517 938	371 610 3 986 705	406 067 4 349 265
26821290	---- Werken van asfalt of dergelijke producten (excl. op rollen)	x 1000 BEF kg	68 719 4 096 950	64 105 4 712 137	137 912 15 423 429	148 815 15 737 646

(1) Leveringen m.i.v. aan het buitenland geleverd maakloonwerk.

(2) Statistische classering van producten gekoppeld aan activiteiten - CPA (2-6 cijfers); Prodcorm-lijst (8 cijfers).

(3) Voorlopige cijfers.

MAANDSTATISTIEK VAN DE INDUSTRIELE PRODUCTIE - PRODCOM

Leveringen in waarde en in hoeveelheid (1) volgens de CPA en de Prodcom-lijst (2) (3)

5	6	7	8	9	10	11
636 741	789 057	432 914	586 777	647 860	531 883	449 113
262 362 809	336 596 328	174 465 001	251 981 313	274 742 631	240 362 670	193 539 532
1 435 665	1 845 912	922 787	1 478 218	1 733 131	1 556 111	1 382 464
397 989 898	519 205 361	340 966 750	421 666 410	514 771 427	444 390 567	365 109 640
194 592	239 790	65 696	277 332	285 626	221 142	148 806
49 939 375	59 137 856	14 938 862	63 655 075	71 995 746	55 537 750	37 885 936
233 462	144 969	83 983	110 661	209 800	145 112	170 425
278 389	349 580	195 042	292 344	330 989	328 983	309 334
4 024 827	5 105 406	2 920 741	4 586 691	4 824 752	4 898 629	4 658 733
1 633 023	2 133 928	1 028 381	1 658 604	2 009 249	1 866 847	1 580 704
1 793 967 029	2 273 693 432	1 081 166 016	1 808 152 177	2 210 044 989	1 984 770 083	1 698 898 860
111 799	147 756	66 064	118 689	143 979	116 467	117 506
74 294 572	96 487 727	41 268 415	76 758 064	88 401 796	73 183 943	76 518 409
304 082	402 743	233 316	311 396	427 650	364 093	327 356
149 382	181 688	125 284	152 818	193 037	176 192	161 674
28 268 925	35 125 343	24 686 787	29 486 898	38 068 538	32 933 594	32 392 665
786 969	982 961	406 694	775 192	905 137	867 827	712 049
116 559 610	139 747 505	80 461 363	102 742 482	120 883 820	104 885 796	95 934 499
125 243	170 021	79 541	103 572	155 262	145 155	111 083
2 611 722	3 447 539	1 674 713	2 220 967	2 950 939	2 618 809	2 108 352
661 726	812 940	327 153	671 620	749 875	722 672	600 966
113 947 888	136 299 966	78 786 650	100 521 515	117 932 881	102 266 987	93 826 147
108 461	130 704	60 622	98 154	96 842	79 407	73 520
32 040 212	37 780 622	23 049 249	25 795 730	29 257 839	23 636 452	23 267 201
105 062	126 300	29 695	124 732	139 643	129 289	107 981
3 053 487	3 664 470	822 394	3 598 088	4 090 835	3 649 496	3 006 915
397 924	485 148	195 609	397 522	451 557	456 562	366 355
8 542 944	10 553 203	4 476 416	8 694 372	9 605 875	9 520 884	7 829 106
1 034 850	1 280 154	925 741	1 101 814	1 401 302	1 138 334	1 004 981
43 701	52 206	44 580	36 352	50 450	29 002	40 668
991 149	1 227 948	881 161	1 065 462	1 350 852	1 109 332	964 313
567 997	682 696	485 447	541 406	773 991	580 096	466 481
389 756	452 835	301 135	342 644	550 098	418 394	355 289
4 586 416	5 498 546	3 467 602	3 955 003	5 845 582	4 538 104	3 858 337
178 241	229 861	184 312	198 762	223 893	161 702	111 192
16 816 935	23 246 252	13 433 746	17 899 909	22 120 347	18 945 186	14 761 411

(1) Leveringen m.i.v. aan het buitenland geleverd maakloonwerk.

(2) Statistische classering van producten gekoppeld aan activiteiten - CPA (2-6 cijfers); Prodcom-lijst (8 cijfers).

(3) Voorlopige cijfers.

MAANDSTATISTIEK VAN DE INDUSTRIELE PRODUCTIE - PRODCOM

Leveringen in waarde en in hoeveelheid (1) volgens de CPA en de Prodcop-lijst (2) (3)

Code (2)	Omschrijving	Eenheid	1999			
			1	2	3	4
268216	--- Niet-metaalhoudende minerale produkten n.e.g. waarvan:	x 1000 BEF kg	412 265 19 359 701	390 379 17 284 864	407 884 26 937 710	421 583 31 831 874
26821630	---- Mengsels en werken van minerale stoffen voor warmte-isolering, geluiddemping	x 1000 BEF kg	342 712 5 589 820	322 983 5 357 472	317 255 5 841 022	332 896 5 919 442
26821690	---- Werken van steen of van andere minerale stoffen, n.e.g.	x 1000 BEF kg	3 284 10 586	4 340 13 575	3 021 10 794	3 985 13 136
27	METALEN IN PRIMAIRE VORM (M.U.V. VERVAARDIGING VAN IJZER EN STAAL EN VAN FERRO-LEGERINGEN (EGKS))	x 1000 BEF -	13 447 742	13 317 723	15 731 332	14 434 732
272	- BUIZEN	x 1000 BEF -	523 110	549 581	681 918	609 692
272120	-- Hulpstukken (fittings) voor buisleidingen, van ijzer of van staal, gegoten	x 1000 BEF kg	56 371 431 446	56 265 441 466	97 867 613 256	78 250 512 451
2722	-- Buizen en hulpstukken (fittings) van staal	x 1000 BEF kg	466 739 18 249 176	493 316 19 826 156	584 051 23 439 077	531 442 20 221 807
272210	--- Buizen, pijpen en holle profielen, van ijzer of van staal waarvan:	x 1000 BEF kg	372 634 17 712 104	413 111 19 317 558	491 578 22 959 415	425 965 19 644 426
27221030	---- Buizen, pijpen en holle profielen, naadloos, van ijzer of van staal	x 1000 BEF kg	29 083 430 512	47 774 744 733	66 077 1 013 884	49 238 745 749
272220	--- Hulpstukken (fittings) voor buisleidingen, van ijzer of van staal, n.e.g.	x 1000 BEF kg	94 105 537 072	80 205 508 598	92 473 479 662	105 477 577 381
273	- OVERIG IJZER EN STAAL EN NIET-EGKS-FERROLEGERINGEN WAARVAN:	x 1000 BEF -	2 730 875	2 718 189	3 158 087	2 923 547
2732	-- Koud gewalst bandstaal waarvan:	x 1000 BEF kg	417 868 18 941 876	386 746 17 208 618	435 737 19 395 616	366 883 16 217 559
27321017	--- Koudgewalste produkten, breedte <= 500 mm, C < 0,25%, van niet-gelegeerd elektroplaat, niet gegloeid	x 1000 BEF kg	265 731 11 553 352	249 283 10 416 176	278 675 11 368 443	236 185 9 611 583
27322013	--- Koudgewalste produkten, niet-gelegeerd, breedte <= 500 mm, dompel metallisch bekleed	x 1000 BEF kg	122 246 6 036 052	103 318 5 343 605	122 789 6 446 437	97 462 5 048 279
27331	-- Koud gevormde of koud gefelste produkten van ijzer, van niet-gelegeerd staal of van roestvrij	x 1000 BEF kg	571 760 16 500 467	540 970 15 550 438	696 440 20 300 986	651 104 19 326 211
273311	--- Profielen van ijzer of van niet-gelegeerd staal waarvan:	x 1000 BEF kg	432 602 12 682 410	414 085 12 053 681	537 321 15 871 722	505 649 15 086 784
27331130	---- Koudgevormde profielen, verkregen uit platte produkten, van niet-gelegeerd staal, niet bekleed	x 1000 BEF kg	223 543 6 555 772	204 970 6 119 161	273 434 8 211 137	255 015 7 834 560
27331200	--- Koudgevormde profielen, verkregen uit platte produkten, van roestvrij staal	x 1000 BEF kg	139 158 3 818 057	126 885 3 496 727	159 119 4 429 264	145 455 4 239 427
27341	-- Draad waarvan:	x 1000 BEF kg	1 584 759 56 096 584	1 622 740 56 870 699	1 852 234 67 783 179	1 758 025 60 627 473
27341130	--- Draad van niet-gelegeerd staal, C < 0,25%	x 1000 BEF kg	768 448 36 483 263	796 567 38 203 622	985 102 46 170 001	952 977 41 359 049
27341170	--- Draad van niet-gelegeerd staal, C >= 0,6%	x 1000 BEF kg	503 952 12 114 142	536 593 12 977 808	562 075 14 683 080	529 600 13 386 040

(1) Leveringen m.i.v. aan het buitenland geleverd maakloonwerk.

(2) Statistische classering van producten gekoppeld aan activiteiten - CPA (2-6 cijfers); Prodcop-lijst (8 cijfers).

(3) Voorlopige cijfers.

MAANDSTATISTIEK VAN DE INDUSTRIELE PRODUCTIE - PRODCOM

Leveringen in waarde en in hoeveelheid (1) volgens de CPA en de Prodcom-lijst (2) (3)

5	6	7	8	9	10	11
368 997	461 584	365 027	442 708	475 504	445 217	428 323
19 893 742	25 180 830	18 399 708	22 179 826	27 964 375	25 674 738	28 817 538
301 006	375 305	307 020	368 684	385 351	358 245	325 301
5 565 066	6 704 910	6 504 823	6 680 638	7 056 318	6 411 913	5 923 616
2 220	2 443	1 590	1 903	2 210	2 478	2 063
6 676	7 784	3 516	5 382	7 648	8 171	6 899
14 111 701	16 395 195	12 116 942	13 657 271	16 657 048	16 785 294	15 537 047
551 226	646 334	469 739	490 779	621 739	622 808	576 660
73 933	70 919	39 424	79 810	81 748	92 853	49 984
487 800	652 422	395 599	397 890	554 827	564 707	413 740
477 293	575 415	430 315	410 969	539 991	529 955	526 676
19 198 293	21 974 595	17 553 550	15 050 928	20 315 776	20 945 537	19 781 860
391 589	458 383	353 121	333 081	440 218	443 681	443 678
18 746 201	21 347 444	17 161 554	14 531 017	19 793 705	20 494 941	19 325 840
47 806	54 292	49 291	53 325	71 372	58 759	58 659
747 255	823 864	813 593	744 753	1 089 040	885 320	459 664
85 704	117 032	77 194	77 888	99 773	86 274	82 998
452 092	627 151	391 996	519 911	522 071	450 596	456 020
2 856 843	3 370 754	1 149 180	3 115 634	3 779 709	3 228 484	3 104 196
362 677	428 876	298 588	265 525	440 633	404 028	376 210
17 185 554	19 795 115	14 134 651	14 167 863	19 889 857	18 829 751	17 249 622
235 966	289 650	169 137	154 318	299 956	247 714	237 270
10 485 092	12 114 377	6 848 880	7 793 117	12 508 208	10 632 310	9 954 284
97 380	105 811	102 334	85 011	106 907	118 479	103 104
5 418 406	6 215 152	6 048 707	5 160 368	5 833 323	6 453 695	5 621 775
590 390	824 254	499 272	593 845	812 675	776 028	728 940
18 260 014	24 491 610	14 831 086	17 713 907	24 193 124	22 818 489	21 213 586
467 447	652 170	416 059	491 310	648 252	618 327	586 591
14 606 864	19 679 174	12 513 006	14 574 066	19 708 534	18 380 570	17 317 730
240 136	305 899	205 083	218 317	312 762	320 775	279 909
7 769 021	9 383 924	6 450 115	6 310 821	9 748 145	9 781 136	8 423 465
122 943	172 084	83 213	102 535	164 423	157 701	142 349
3 653 150	4 812 436	2 318 080	3 139 841	4 484 590	4 437 919	3 895 856
1 739 521	1 923 663	216 983	2 126 983	2 388 276	1 893 922	1 840 374
59 720 155	68 505 672	16 640 610	64 681 740	78 375 852	68 075 951	67 142 710
918 876	1 047 522	166 603	1 014 179	1 378 493	994 007	973 997
40 452 927	47 350 740	14 131 367	40 684 199	56 046 985	46 381 358	47 194 890
524 397	559 672	18 157	762 012	642 116	601 785	552 400
13 528 505	14 230 344	830 652	17 366 242	15 625 563	15 080 737	14 104 288

(1) Leveringen m.i.v. aan het buitenland geleverd maakloonwerk.

(2) Statistische classering van producten gekoppeld aan activiteiten - CPA (2-6 cijfers); Prodcom-lijst (8 cijfers).

(3) Voorlopige cijfers.

MAANDSTATISTIEK VAN DE INDUSTRIELE PRODUCTIE - PRODCOM

Leveringen in waarde en in hoeveelheid (1) volgens de CPA en de Prodc-com-lijst (2) (3)

Code (2)	Omschrijving	Eenheid	1999			
			1	2	3	4
274	- NON-FERRO METALEN	x 1000 BEF	9 379 620	9 272 504	10 965 551	10 120 293
	WAARVAN:	-				
27421	-- Ruw aluminium; aluminiumoxyde	x 1000 BEF	108 426	107 346	120 068	148 563
		kg	2 221 218	2 189 286	2 322 085	2 737 026
274222	-- Staven en profielen, van aluminium	x 1000 BEF	909 153	995 869	1 096 951	1 107 591
		kg	8 249 515	8 844 596	10 170 792	10 603 141
27422230	--- Staven en profielen van aluminium, niet gelegeerd	x 1000 BEF	321 675	355 994	409 568	399 606
		kg	3 116 012	3 339 193	4 094 416	4 333 978
27422250	--- Staven en profielen van aluminiumlegeringen	x 1000 BEF	587 478	639 875	687 383	707 985
		kg	5 133 503	5 505 403	6 076 376	6 269 163
27422500	-- Bladaluminium, dikte (zonder onderlaag) < 0,2 mm	x 1000 BEF	272 172	288 861	296 463	293 971
		kg	2 508 226	2 787 168	2 835 350	2 691 541
2743	-- Lood, zink en tin en werken daarvan	x 1000 BEF	1 513 059	1 525 580	2 105 918	1 659 240
		kg	39 098 714	40 349 345	51 297 617	39 721 252
2744	-- Werken van koper	x 1000 BEF	3 042 278	3 014 885	3 326 405	3 433 715
	waarvan:	kg	52 452 743	52 959 166	59 988 457	60 391 300
27442	--- Halffabrikaten van koper of van koperlegeringen	x 1000 BEF	1 769 755	1 747 280	2 027 123	2 200 578
	waarvan:	kg	27 349 825	27 627 787	31 504 800	34 025 313
27442200	---- Staven en profielen van koper	x 1000 BEF	5 344	6 798	9 672	6 896
		kg	21 398	28 991	56 682	42 261
275	- GIETEN VAN METALEN	x 1000 BEF	814 137	777 449	925 776	781 200
	-	-				
27511	-- Gieten van ijzer	x 1000 BEF	321 124	290 334	355 031	302 027
	waarvan:	kg	6 630 550	6 026 671	7 742 072	6 330 809
27511250	--- Delen van nodulair gietijzer voor andere machines	x 1000 BEF	26 018	24 504	24 507	24 253
		kg	422 020	403 533	421 019	324 571
27511290	--- Delen van nodulair gietijzer voor ander gebruik	x 1000 BEF	45 356	42 600	54 870	50 513
		kg	973 700	922 774	1 203 117	1 117 604
275113	--- Gieten van grijs gietijzer	x 1000 BEF	225 809	196 711	241 873	200 785
	waarvan:	kg	4 996 381	4 400 830	5 702 568	4 597 803
27511350	--- Delen van overig (lamellair) gietijzer voor andere machines	x 1000 BEF	179 634	157 551	186 933	153 513
		kg	3 719 569	3 222 949	4 070 956	3 196 962
27521090	-- Delen van gietstaal voor ander gebruik	x 1000 BEF	79 086	107 977	87 759	69 573
		kg	705 638	1 275 658	932 689	619 252
275310	-- Gieten van lichte metalen	x 1000 BEF	373 790	344 298	443 284	364 773
		kg	1 513 478	1 352 632	1 732 333	1 524 615
27541090	-- Delen van overig n.f. metaalgietwerk voor ander gebruik	x 1000 BEF	40 137	34 840	39 702	44 827
		kg	155 022	126 895	143 870	137 388
28	PRODUKTEN VAN METAAL, ANDERE DAN MACHINES EN APPARATEN	x 1000 BEF	16 869 597	17 434 382	20 324 186	19 697 361
	-	-				
281	- METALEN CONSTRUCTIEWERKEN	x 1000 BEF	5 248 209	5 208 740	6 314 001	6 012 587
	-	-				

(1) Leveringen m.i.v. aan het buitenland geleverd maakloonwerk.

(2) Statistische classering van producten gekoppeld aan activiteiten - CPA (2-6 cijfers); Prodc-com-lijst (8 cijfers).

(3) Voorlopige cijfers.

MAANDSTATISTIEK VAN DE INDUSTRIELE PRODUCTIE - PRODCOM

Leveringen in waarde en in hoeveelheid (1) volgens de CPA en de Prodcop-lijst (2) (3)

5	6	7	8	9	10	11
9 932 834	11 456 408	9 938 056	9 412 783	11 381 861	12 037 814	11 108 848
100 127	101 729	99 239	65 424	149 896	176 014	145 260
1 897 740	1 801 457	1 682 715	1 129 614	2 470 476	2 810 444	2 347 686
910 642	982 574	823 884	922 484	1 189 038	1 186 607	1 131 866
8 544 700	9 204 768	7 755 899	8 389 262	10 884 454	10 788 323	10 012 008
330 292	407 469	181 293	372 771	383 630	390 125	352 494
3 367 365	4 080 098	2 242 668	3 501 936	3 719 045	3 738 123	3 386 242
580 350	575 105	642 591	549 713	805 408	796 482	779 372
5 177 335	5 124 670	5 513 231	4 887 326	7 165 409	7 050 200	6 625 766
280 054	321 026	270 155	225 800	270 105	285 069	285 270
2 605 969	3 261 027	2 674 836	2 118 060	2 543 856	2 723 653	2 789 523
1 762 578	2 230 190	1 553 083	1 789 139	2 214 750	2 106 588	2 140 471
40 567 553	52 377 101	37 151 605	40 438 260	50 865 680	49 428 119	49 696 261
3 101 636	3 408 385	3 032 794	3 092 671	3 651 285	4 255 406	3 972 859
51 808 109	58 435 252	47 689 343	48 086 066	54 106 955	64 088 399	56 451 547
2 006 787	2 182 873	1 683 321	2 096 538	2 340 824	2 574 229	2 388 091
29 573 722	33 014 338	23 263 261	28 665 933	29 584 139	34 106 472	30 173 477
8 232	7 890	2 433	3 670	8 359	7 897	8 304
36 787	31 628	11 771	18 752	29 609	33 380	53 708
770 798	921 699	559 967	638 075	873 739	896 188	747 343
289 431	353 068	209 717	260 723	360 128	358 065	300 812
6 117 885	7 902 217	4 277 610	5 992 653	8 516 487	7 986 755	6 632 152
19 782	28 505	11 680	15 558	25 384	30 854	20 048
315 390	459 800	139 223	240 088	461 773	473 271	318 162
48 251	53 843	44 231	39 357	53 229	53 174	52 024
1 062 135	1 175 236	956 246	934 062	1 227 729	1 254 217	1 197 164
194 531	235 497	138 187	183 885	254 067	250 599	202 087
4 490 713	5 874 145	3 032 767	4 597 523	6 509 162	5 951 756	4 840 377
154 968	191 741	108 030	150 080	201 499	201 218	154 995
3 244 869	4 424 698	2 113 655	3 475 096	4 893 382	4 397 870	3 382 880
80 453	86 038	26 700	131 052	81 362	95 029	70 151
744 988	829 227	158 581	1 391 657	780 282	843 153	808 434
361 274	439 152	288 821	206 331	375 431	389 032	325 560
1 498 632	1 844 740	1 127 765	701 157	1 334 783	1 427 695	1 175 175
39 640	43 441	34 729	39 969	56 818	54 062	50 820
114 789	129 983	89 195	110 706	157 721	160 785	125 387
18 447 035	22 936 719	14 847 783	17 670 447	22 232 248	21 244 003	20 119 715
6 140 794	7 381 725	4 760 288	5 721 500	6 944 220	6 806 698	6 259 197

(1) Leveringen m.i.v. aan het buitenland geleverd maakloonwerk.

(2) Statistische classering van producten gekoppeld aan activiteiten - CPA (2-6 cijfers); Prodcop-lijst (8 cijfers).

(3) Voorlopige cijfers.

MAANDSTATISTIEK VAN DE INDUSTRIELE PRODUCTIE - PRODCOM

Leveringen in waarde en in hoeveelheid (1) volgens de CPA en de Prodcop-lijst (2) (3)

Code (2)	Omschrijving	Eenheid	1999			
			1	2	3	4
2811	-- Metalen constructiewerken en delen daarvan	x 1000 BEF	4 217 312	4 165 172	5 016 997	4 788 595
281110	--- Geprefabriceerde bouwwerken van metaal	x 1000 BEF	1 017 445	1 129 483	1 317 778	1 240 837
28111030	---- Geprefabriceerde bouwwerken van ijzer of van staal	x 1000 BEF	920 070	1 026 749	1 173 205	1 083 618
28111050	---- Geprefabriceerde bouwwerken van aluminium	x 1000 BEF	97 375	102 734	144 573	157 219
28112	--- Metalen constructiewerken en delen daarvan	x 1000 BEF kg	3 053 289 36 940 740	2 940 868 37 394 288	3 594 388 44 815 655	3 402 803 41 230 567
28112100	---- Bruggen en bruggdelen, van ijzer of van staal	x 1000 BEF kg	204 467 2 896 811	302 353 3 653 338	118 826 1 647 158	171 209 2 069 636
28112200	---- Vakwerkmasten en andere masten, van ijzer of van staal	x 1000 BEF kg	51 542 128 991	46 048 186 677	54 232 299 672	38 513 226 887
281123	---- Andere constructiewerken en delen daarvan, platen, staven, profielen, buizen e.d. van ijzer, staal of aluminium waarvan:	x 1000 BEF kg	2 797 280 33 914 938	2 592 467 33 554 273	3 421 330 42 868 825	3 193 081 38 934 044
28112340	---- Andere constructiewerken, hoofdzakelijk bestaande uit gelaagde profielplaten met isolerende tussenlaag	x 1000 BEF kg	383 191 4 466 428	349 461 4 301 583	450 091 5 420 582	433 096 5 037 446
28112350	---- Andere constructiewerken, hoofdzakelijk bestaande uit andere platen	x 1000 BEF kg	279 561 2 383 418	214 682 1 908 423	268 016 2 306 698	262 365 2 209 077
28112360	---- Andere constructiewerken van ijzer of van staal	x 1000 BEF kg	1 503 600 19 656 572	1 478 102 21 672 033	1 953 565 26 687 853	1 836 967 24 644 922
28112370	---- Constructiewerken en delen van constructiewerken, van aluminium, n.e.g.	x 1000 BEF kg	441 956 1 734 229	381 508 1 145 712	546 638 1 965 022	494 281 1 483 364
28119000	--- Installatie van zelfvervaardigde metalen constructiewerken	x 1000 BEF	146 578	94 821	104 831	144 955
281210	-- Deuren en ramen, alsmede kozijnen daarvoor en drempels, van ijzer, van staal en van aluminium	x 1000 BEF p/st	1 030 897 172 247	1 043 568 198 595	1 297 004 279 251	1 223 992 265 713
28121030	--- Deuren en ramen, kozijnen en drempels, van ijzer of van staal	x 1000 BEF p/st	173 060 39 287	194 838 53 220	275 411 109 442	230 481 89 167
28121050	--- Deuren en ramen, kozijnen en drempels, van aluminium	x 1000 BEF p/st	857 837 132 960	848 730 145 375	1 021 593 169 809	993 511 176 546
282	- TANKS, RESERVOIRS EN BERGINGSMIDDELEN, VAN METAAL; RADIATOREN EN KETELS VOOR CENTRALE VERWARMING	x 1000 BEF	2 232 382	2 069 812	2 610 620	2 387 432
2821	-- Tanks, reservoirs en bergingsmiddelen, van metaal	x 1000 BEF	679 811	626 519	816 155	901 839
28211	--- Tanks, reservoirs en bergingsmiddelen, van ijzer, van staal of van aluminium waarvan:	x 1000 BEF kg	643 568 4 120 072	598 259 3 630 259	775 671 4 541 832	855 612 5 808 154
28211130	---- Andere reservoirs, kuipen e.d. bergingsmiddelen, voor vloeistoffen	x 1000 BEF kg	347 576 2 336 769	238 494 1 672 332	379 304 2 836 591	478 984 3 447 434
28211150	---- Reservoirs, kuipen e.d. bergingsmiddelen van ijzer of van staal, met een inhoud > 300 l, voor vaste stoffen	x 1000 BEF kg	102 533 1 129 158	154 497 1 602 397	129 347 1 376 218	147 448 1 532 095

(1) Leveringen m.i.v. aan het buitenland geleverd maakloonwerk.

(2) Statistische classering van producten gekoppeld aan activiteiten - CPA (2-6 cijfers); Prodcop-lijst (8 cijfers).

(3) Voorlopige cijfers.

MAANDSTATISTIEK VAN DE INDUSTRIELE PRODUCTIE - PRODCOM

Leveringen in waarde en in hoeveelheid (1) volgens de CPA en de Prodcop-lijst (2) (3)

5	6	7	8	9	10	11
4 959 056	5 722 714	3 878 050	4 590 511	5 587 044	5 429 123	4 841 335
1 357 192	1 485 832	843 795	1 105 062	1 340 322	1 281 600	1 250 119
1 220 486	1 316 191	713 759	986 204	1 174 903	1 116 544	1 113 171
136 706	169 641	130 036	118 858	165 419	165 056	136 948
3 437 484	4 071 144	2 884 059	3 366 155	4 115 548	4 008 831	3 455 446
42 656 400	49 053 362	35 766 479	43 426 191	50 377 264	50 108 825	41 627 211
155 209	199 344	187 768	154 013	76 473	224 911	100 647
2 105 490	3 073 407	2 751 794	2 500 564	1 404 933	3 163 134	1 861 796
51 828	56 996	18 234	43 673	37 810	43 697	41 434
247 412	306 361	97 845	160 024	167 374	162 520	200 620
3 230 447	3 814 804	2 678 057	3 168 469	4 001 265	3 740 223	3 313 365
40 303 498	45 673 594	32 916 840	40 765 603	48 804 957	46 783 171	39 564 795
408 712	494 564	476 573	422 243	541 072	488 991	364 460
4 477 202	5 756 236	5 340 885	5 120 085	6 251 055	5 785 192	4 075 282
237 467	259 474	169 729	238 863	299 570	361 681	220 664
2 078 807	2 400 053	1 523 680	2 181 798	2 686 768	3 380 376	2 067 680
1 902 394	2 246 955	1 505 615	1 906 860	2 322 890	2 050 295	1 971 662
24 678 743	27 915 292	19 948 781	26 059 194	29 495 751	25 919 939	24 706 727
489 366	584 012	360 897	431 017	625 581	568 027	571 098
1 981 934	1 806 201	1 293 760	1 379 699	2 991 370	2 038 323	1 751 529
164 380	165 738	150 196	119 294	131 174	138 692	135 770
1 181 738	1 659 011	882 238	1 130 989	1 357 176	1 377 575	1 417 862
222 810	315 408	187 082	219 597	274 603	323 600	303 433
233 243	281 688	133 069	179 682	274 514	255 332	225 919
87 528	107 709	42 197	72 639	128 980	108 775	116 995
948 495	1 377 323	749 169	951 307	1 082 662	1 122 243	1 191 943
135 282	207 699	144 885	146 958	145 623	214 825	186 438
2 041 773	3 098 120	1 997 152	2 141 475	3 050 814	2 752 264	2 853 325
771 946	1 165 321	659 224	673 906	951 744	734 715	834 466
738 970	1 105 390	625 057	629 425	894 582	682 262	795 982
4 389 211	6 722 646	3 699 214	3 590 769	5 242 824	4 404 549	4 862 068
370 777	667 766	245 729	307 430	444 145	348 966	362 888
2 613 358	4 433 377	1 931 952	2 308 984	2 755 598	2 606 753	2 469 132
99 388	116 677	121 853	94 721	143 409	96 199	144 793
928 023	1 263 320	1 112 872	979 074	1 707 068	1 059 603	1 595 571

(1) Leveringen m.i.v. aan het buitenland geleverd maakloonwerk.

(2) Statistische classering van producten gekoppeld aan activiteiten - CPA (2-6 cijfers); Prodcop-lijst (8 cijfers).

(3) Voorlopige cijfers.

MAANDSTATISTIEK VAN DE INDUSTRIELE PRODUCTIE - PRODCOM

Leveringen in waarde en in hoeveelheid (1) volgens de CPA en de Prodcop-lijst (2) (3)

Code (2)	Omschrijving	Eenheid	1999			
			1	2	3	4
28211170	--- Reservoirs, kuipen e.d. bergingsmiddelen, van aluminium (niet voor gassen), > 300 l	x 1000 BEF kg	124 888 533 595	62 388 200 122	74 138 259 684	57 560 180 164
28219000	--- Reparatie en onderhoud van tanks, reservoirs en bergingsmiddelen, van metaal	x 1000 BEF -	36 243	28 260	40 484	46 227
2822	-- Radiatoren en ketels voor centrale verwarming	x 1000 BEF -	1 552 571	1 443 293	1 794 465	1 485 593
28221	--- Radiatoren en ketels	x 1000 BEF -	970 593	881 052	1 081 206	916 954
28221150	--- Radiatoren, niet-elektrisch verwarmd, en delen daarvan, van ijzer/staal	x 1000 BEF kg	725 692 9 752 763	656 811 8 579 444	834 630 11 017 607	664 605 8 176 919
28221200	--- Ketels voor centrale verwarming, andere dan die bedoeld bij GS 8402	x 1000 BEF p/st	202 747 12 500	184 480 11 913	213 306 12 857	213 652 12 092
28221300	--- Delen van ketels voor centrale verwarming	x 1000 BEF -	42 154	39 761	33 270	38 697
28229000	--- Reparatie en onderhoud van ketels voor centrale verwarming, al dan niet voor huishoudelijk gebruik	x 1000 BEF -	581 978	562 241	713 259	568 639
2830	- STOOMKETELS, ANDERE DAN WARMWATERKETELS VOOR DE CENTRALE VERWARMING WAARVAN:	x 1000 BEF -	1 005 716	818 484	1 052 764	1 218 399
28309	-- Installatie, reparatie en onderhoud van stoomketels (excl. warmwaterketels voor centrale verwarming)	x 1000 BEF -	692 624	672 850	792 900	786 374
28309100	--- Installatie van stoomketels, exclusief warmwaterketels voor de centrale verwarming	x 1000 BEF -	435 741	475 282	527 968	576 233
28309200	--- Reparatie en onderhoud van stoomketels, exclusief warmwaterketels voor de centrale verwarming	x 1000 BEF -	256 883	197 568	264 932	210 141
2840	- SMEDEN, PERSEN, STAMPEN EN PROFIELWALSEN VAN METAAL; POEDERMETALLURGIE WAARVAN:	x 1000 BEF kg	446 716 6 010 504	469 498 6 367 644	493 088 6 707 139	465 866 6 569 210
284012	-- Stampen van metaal	x 1000 BEF kg	202 816 4 763 982	215 992 4 958 917	232 508 5 250 805	231 460 5 380 059
28401270	--- Delen van stampwerk van staal voor andere machines	x 1000 BEF kg	14 393 198 184	13 103 222 000	19 551 262 541	16 468 229 478
284013	-- Andere vormbewerkingen van metaal	x 1000 BEF kg	234 561 1 235 383	243 892 1 381 389	251 072 1 441 046	223 345 1 170 626
28401330	--- Pers-, trek- en stansdelen van staal voor andere machines	x 1000 BEF kg	46 401 74 117	46 096 76 579	45 973 70 727	41 395 59 219
28401340	--- Pers-, trek- en stansdelen van staal voor elektrotechnische producten	x 1000 BEF kg	55 029 111 829	54 582 103 417	52 737 101 803	54 430 104 127
28401370	--- Pers-, trek- en stansdelen van non-ferrometalen	x 1000 BEF kg	133 131 1 049 437	143 214 1 201 393	152 362 1 268 516	127 520 1 007 280
285	- OPPERVLAKTEBEHANDELING VAN METAAL; ALGEMENE METAALBEWERKING	x 1000 BEF -	2 906 410	3 425 591	3 545 151	3 544 067
2851	-- Oppervlaktebehandeling van metaal	x 1000 BEF -	1 366 870	1 421 552	1 658 573	1 607 513

(1) Leveringen m.i.v. aan het buitenland geleverd maakloonwerk.

(2) Statistische classering van producten gekoppeld aan activiteiten - CPA (2-6 cijfers); Prodcop-lijst (8 cijfers).

(3) Voorlopige cijfers.

MAANDSTATISTIEK VAN DE INDUSTRIELE PRODUCTIE - PRODCOM

Leveringen in waarde en in hoeveelheid (1) volgens de CPA en de Prodcom-lijst (2) (3)

5	6	7	8	9	10	11
146 551	146 406	118 733	29 662	173 034	108 495	156 557
800 537	913 654	470 744	55 925	662 082	665 528	736 321
32 976	59 931	34 167	44 481	57 162	52 453	38 484
1 269 827	1 932 799	1 337 928	1 467 569	2 099 070	2 017 549	2 018 859
800 914	1 196 295	803 127	1 002 460	1 350 373	1 392 747	1 285 738
567 505	903 486	623 600	714 565	972 534	1 006 637	936 614
8 298 829	13 219 411	9 414 948	10 178 466	14 898 610	15 121 378	13 590 612
205 826	259 741	116 764	260 364	328 126	335 146	292 470
11 767	14 397	6 117	14 186	17 895	18 061	16 519
27 583	33 068	62 763	27 531	49 713	50 964	56 654
468 913	736 504	534 801	465 109	748 697	624 802	733 121
1 280 398	1 548 701	909 065	1 216 900	1 315 213	1 447 250	1 212 021
874 740	852 005	667 464	876 100	746 284	907 832	860 655
642 501	522 779	480 316	536 447	428 184	558 172	551 778
232 239	329 226	187 148	339 653	318 100	349 660	308 877
425 085	508 868	367 087	392 476	528 706	564 666	517 246
5 907 044	6 987 888	5 011 690	3 729 187	6 553 766	6 108 857	5 612 194
205 562	260 297	200 911	154 929	227 481	243 449	219 599
4 739 657	5 839 833	4 411 812	2 543 566	4 787 907	4 487 164	4 080 874
15 742	19 118	10 394	14 068	16 974	18 721	15 875
171 323	258 639	99 912	159 936	224 535	207 653	162 983
209 207	234 850	161 712	228 389	291 621	310 762	287 505
1 153 434	1 134 061	589 462	1 175 811	1 749 046	1 593 994	1 483 740
36 952	53 840	30 761	51 375	53 448	57 051	63 325
59 631	68 797	48 934	83 302	81 604	55 064	85 904
53 684	58 922	36 952	53 445	60 209	85 400	68 252
113 109	111 604	93 691	112 628	126 737	138 379	127 504
118 571	122 088	93 999	123 569	177 964	168 311	155 928
980 694	953 660	446 837	979 881	1 540 705	1 400 551	1 270 332
3 077 088	3 794 859	2 696 643	2 676 334	3 818 591	3 657 034	3 381 811
1 512 036	1 872 668	1 213 008	1 424 315	1 857 926	1 725 347	1 594 790

(1) Leveringen m.i.v. aan het buitenland geleverd maakloonwerk.

(2) Statistische classering van producten gekoppeld aan activiteiten - CPA (2-6 cijfers); Prodcom-lijst (8 cijfers).

(3) Voorlopige cijfers.

MAANDSTATISTIEK VAN DE INDUSTRIELE PRODUCTIE - PRODCOM

Leveringen in waarde en in hoeveelheid (1) volgens de CPA en de Prodcorn-lijst (2) (3)

Code (2)	Omschrijving	Eenheid	1999			
			1	2	3	4
28511	--- Bekleden van metaal	x 1000 BEF -	663 792	683 652	832 469	744 377
285111	---- Bekleden van metaal met metaal	x 1000 BEF -	426 646	431 650	554 029	511 663
28511130	----- Metallische laag (Dompel)	x 1000 BEF -	153 585	156 249	207 099	193 359
28511150	----- Metallische laag (Sputten)	x 1000 BEF -	197 322	191 093	241 109	225 363
28511170	----- Metallische laag (Electrolytisch en chemisch verzinken)	x 1000 BEF -	26 867	30 607	43 013	37 516
28511190	----- Overige metallische lagen (electrolytisch en chemisch vernikkelen, verkoperen, verchromen, enz.)	x 1000 BEF -	48 872	53 701	62 808	55 425
285112	--- Bekleden van metaal met ander materiaal dan metaal	x 1000 BEF -	237 146	252 002	278 440	232 714
28512	--- Andere behandeling van metaal	x 1000 BEF -	703 078	737 900	826 104	863 136
28512100	---- Warmtebehandeling (harden e.d.)	x 1000 BEF -	42 049	78 484	54 700	106 559
285122	---- Andere oppervlaktebehandeling van metaal waarvan:	x 1000 BEF -	661 029	659 416	771 404	756 577
28512230	----- Lakken e.d.	x 1000 BEF -	245 260	243 007	281 461	263 475
28512290	----- Overige oppervlaktebewerkingen van metalen	x 1000 BEF -	330 646	317 941	393 716	396 566
285210	-- Algemene metaalbewerking	x 1000 BEF	1 539 540	2 004 039	1 886 578	1 936 554
	waarvan:	kg	15 881 072	18 049 586	16 689 649	16 726 271
28521033	--- Delen, gedraaid van metaal, voor machines	x 1000 BEF kg	511 879 6 541 366	450 707 5 309 971	500 159 5 424 767	479 296 4 732 198
28521035	--- Delen, gedraaid van metaal, voor voertuigen voor vervoer over land	x 1000 BEF kg	740 727 7 184 093	1 256 269 10 881 352	1 083 831 9 498 990	1 137 465 9 954 458
28521055	--- Delen, gedraaid van metaal, voor optische- en precisie- instrumenten	x 1000 BEF kg	34 466 44 537	39 668 57 729	44 570 76 406	37 552 59 876
28521070	--- Delen, gedraaid van metaal, voor ander gebruik	x 1000 BEF kg	26 197 158 005	23 888 129 108	24 933 134 911	31 066 195 053
286	- MESSEMAKERSWERK, GEREEDSCHAP EN IJZERWAREN WAARVAN:	x 1000 BEF -	935 123	1 108 982	1 215 480	1 175 118
286250	-- Ander gereedschap	x 1000 BEF	260 400	233 582	315 259	332 861
	waarvan:	kg	182 796	172 841	235 806	211 232
28625024	--- Trekstenen, -matrijzen, pers- of extrusiematrijzen voor metaalbewerking	x 1000 BEF kg	60 125 68 778	69 528 81 492	83 353 125 423	73 331 83 546
28625033	--- Gereedschap voor het stampen en stansen, voor metaalbewerking	x 1000 BEF kg	37 535 10 857	37 211 10 696	51 179 15 080	53 587 15 907

(1) Leveringen m.i.v. aan het buitenland geleverd maakloonwerk.

(2) Statistische classering van producten gekoppeld aan activiteiten - CPA (2-6 cijfers); Prodcorn-lijst (8 cijfers).

(3) Voorlopige cijfers.

MAANDSTATISTIEK VAN DE INDUSTRIELE PRODUCTIE - PRODCOM

Leveringen in waarde en in hoeveelheid (1) volgens de CPA en de Prodcom-lijst (2) (3)

5	6	7	8	9	10	11
726 401	927 119	599 402	650 749	973 788	852 153	783 346
464 894	593 836	365 728	434 804	628 846	600 482	561 315
181 400	235 349	154 992	162 140	224 349	215 624	189 145
187 557	242 436	137 483	175 080	253 893	259 613	258 722
36 892	44 078	22 995	39 596	80 660	46 995	42 053
59 045	71 973	50 258	57 988	69 944	78 250	71 395
261 507	333 283	233 674	215 945	344 942	251 671	222 031
785 635	945 549	613 606	773 566	884 138	873 194	811 444
67 764	50 179	34 425	76 109	67 537	65 302	37 382
717 871	895 370	579 181	697 457	816 601	807 892	774 062
291 625	338 740	212 311	250 822	345 095	360 873	316 539
332 501	451 541	288 117	389 578	380 957	345 351	368 007
1 565 052	1 922 191	1 483 635	1 252 019	1 960 665	1 931 687	1 787 021
14 817 238	21 806 891	13 364 016	12 658 310	18 152 521	17 173 514	16 308 274
436 048	567 053	445 993	398 268	619 854	494 975	448 454
4 682 233	9 975 952	4 877 944	4 442 800	5 864 593	4 961 748	4 803 846
923 393	1 089 980	930 539	633 914	1 102 088	1 119 180	1 059 155
8 353 189	9 676 466	7 301 203	5 777 580	9 858 253	9 792 209	9 352 707
31 837	45 487	29 131	41 476	44 100	39 391	41 421
46 032	69 828	45 336	54 947	61 480	56 445	58 404
27 481	35 781	20 205	28 455	34 422	25 797	25 247
172 396	183 185	135 563	132 304	184 764	183 746	180 307
976 674	1 308 418	872 989	1 027 726	1 281 043	1 223 813	1 157 859
235 520	288 105	261 283	287 639	318 931	317 106	323 533
184 185	199 306	122 247	183 255	426 455	199 059	171 457
58 900	87 078	49 427	62 398	69 969	71 160	62 308
78 612	98 221	54 613	81 762	81 645	94 962	70 136
50 934	44 459	38 765	27 728	41 546	46 401	57 767
13 305	13 983	12 425	8 377	11 435	15 356	15 956

(1) Leveringen m.i.v. aan het buitenland geleverd maakloonwerk.

(2) Statistische classering van producten gekoppeld aan activiteiten - CPA (2-6 cijfers); Prodcom-lijst (8 cijfers).

(3) Voorlopige cijfers.

MAANDSTATISTIEK VAN DE INDUSTRIELE PRODUCTIE - PRODCOM

Leveringen in waarde en in hoeveelheid (1) volgens de CPA en de Prodcop-lijst (2) (3)

Code (2)	Omschrijving	Eenheid	1999			
			1	2	3	4
28625039	--- Gereedschap voor het stampen en stansen, andere	x 1000 BEF kg	13 773 6 711	16 485 7 450	16 814 8 826	19 422 9 258
28631	-- Hangsloten, grendelsloten en andere sloten, sleutels en delen daarvan, van onedel metaal waarvan:	x 1000 BEF -	341 715	361 953	378 404	326 852
286314	--- Schamieren, garnituren, beslag en dergelijke, van onedel metaal, voor automobielen, deuren, vensters, e.d. waarvan:	x 1000 BEF kg	262 971 2 053 492	274 891 2 105 348	285 504 2 144 332	242 896 1 843 803
28631410	---- Schamieren en andere hengsels, van onedel metaal	x 1000 BEF kg	16 990 56 552	16 099 53 726	17 114 53 377	18 599 62 473
28631440	---- Garnituren, beslag, ..., voor gebouwen, van onedel metaal, n.e.g.	x 1000 BEF kg	155 961 1 519 335	161 088 1 533 323	155 186 1 513 991	138 346 1 352 068
287	- OVERIGE PRODUCTEN VAN METAAL	x 1000 BEF -	4 095 041	4 333 275	5 093 082	4 893 892
28711	-- Reservoirs, fusten, trommels, bussen, blikken en dergelijke bergingsmiddelen (andere dan voor gas), van ijzer of staal	x 1000 BEF p/st	217 528 641 485	244 382 702 847	321 230 811 949	268 197 733 284
28711100	--- Reservoirs, fusten, ... (excl. voor gassen), van ijzer of staal, >= 50 l en <= 300 l	x 1000 BEF p/st	182 194 353 114	196 764 364 861	232 666 436 987	184 026 374 817
28711200	--- Reservoirs, fusten, ... (excl. voor gassen), van ijzer of staal, < 50 l	x 1000 BEF p/st	35 334 288 371	47 618 337 986	88 564 374 962	84 171 358 467
28721	-- Bergingsmiddelen van licht metaal	x 1000 BEF -	623 017	650 453	752 505	761 722
287212	--- Reservoirs, fusten, trommels, bussen, blikken en dergelijke bergingsmiddelen, van aluminium, < 300 l	x 1000 BEF p/st	22 435 3 184 549	20 521 3 874 405	23 062 4 115 734	16 892 2 469 023
28731	-- Artikelen van draad	x 1000 BEF -	1 033 822	1 186 240	1 400 179	1 383 695
287313	--- Metaaldoek, -gaas en traliewerk, van ijzer-, staal- of koperdraad; plaat-gaas, plaat- of bandstaal of -koper	x 1000 BEF kg	406 133 13 378 926	413 194 13 502 984	579 218 18 079 096	567 322 17 395 054
2874	-- Bouten, schroeven, moeren, kettingen en veren	x 1000 BEF -	300 319	322 102	360 065	319 759
287411	--- Artikelen met schroefdraad, van ijzer of van staal, n.e.g.	x 1000 BEF kg	123 844 2 050 870	143 543 2 056 513	160 935 2 311 709	129 965 2 221 362
28741190	---- Artikelen met schroefdraad, n.e.g., van ijzer of van staal	x 1000 BEF kg	71 005 1 562 330	84 403 1 428 339	95 099 1 620 180	77 671 1 714 459
28741230	--- Sluitringen n.e.g.	x 1000 BEF kg	13 305 219 755	12 362 190 825	14 550 265 055	13 549 251 207
287413	--- Artikelen met en zonder schroefdraad, van koper	x 1000 BEF kg	1 549 13 130	2 105 9 392	3 362 18 419	2 407 11 522
287414	--- Veren en veerbladen, van ijzer of van staal; veren van koper	x 1000 BEF kg	127 117 1 064 946	126 888 1 107 106	135 366 1 173 751	133 791 1 176 102
28741433	---- Drukveren (excl. voluutveren) van ijzer of van staal, koud gevormd	x 1000 BEF kg	9 554 38 209	7 194 34 379	8 331 41 682	8 925 42 372
28741435	---- Trekveren van ijzer of van staal, koud gevormd	x 1000 BEF kg	3 643 19 915	3 254 19 776	3 370 21 042	3 681 23 617

(1) Leveringen m.i.v. aan het buitenland geleverd maakloonwerk.

(2) Statistische classering van producten gekoppeld aan activiteiten - CPA (2-6 cijfers); Prodcop-lijst (8 cijfers).

(3) Voorlopige cijfers.

MAANDSTATISTIEK VAN DE INDUSTRIELE PRODUCTIE - PRODCOM

Leveringen in waarde en in hoeveelheid (1) volgens de CPA en de Prodcop-lijst (2) (3)

5	6	7	8	9	10	11
11 212	21 173	12 363	13 961	18 389	18 684	20 257
4 780	8 199	4 766	5 396	7 325	7 762	7 688
287 968	436 144	256 353	265 945	430 118	374 555	362 891
215 076	340 991	210 520	184 830	339 167	284 338	272 993
1 613 837	2 755 337	1 792 425	1 304 545	2 397 017	2 316 748	2 105 496
14 636	17 042	6 504	22 585	14 649	15 661	15 223
50 431	60 532	33 350	60 137	56 447	57 425	51 835
116 149	214 499	132 018	104 332	173 095	181 603	158 511
1 119 257	2 136 200	1 394 735	939 327	1 658 930	1 811 729	1 521 899
4 505 223	5 296 028	3 244 559	4 494 036	5 293 661	4 792 278	4 738 256
235 190	309 576	254 289	227 833	279 888	228 345	283 527
669 098	838 490	817 478	657 347	764 691	698 019	750 518
168 424	250 131	182 805	187 231	241 625	187 435	199 674
345 787	452 446	406 829	363 629	445 747	381 992	350 125
66 766	59 445	71 484	40 602	38 263	40 910	83 853
323 311	386 044	410 649	293 718	318 944	316 027	400 393
709 827	841 339	818 667	742 814	858 365	716 226	708 007
19 622	22 078	15 996	19 061	21 818	25 799	19 751
3 914 809	4 737 936	2 548 025	4 221 901	3 510 961	4 448 039	2 806 004
1 329 139	1 360 539	328 993	1 437 651	1 410 666	1 232 888	1 238 974
574 081	588 051	171 946	559 525	707 970	515 129	509 886
18 863 347	19 355 350	6 597 980	16 998 868	17 319 363	18 239 400	17 549 070
287 591	372 708	247 947	241 421	357 461	333 227	312 669
117 536	161 159	89 660	112 964	145 508	141 668	130 751
1 825 811	2 606 124	1 475 302	2 168 508	2 525 069	2 401 456	2 070 725
59 625	84 020	57 007	73 140	84 947	82 840	71 124
1 243 720	1 666 930	1 318 323	1 835 505	1 934 808	1 715 248	1 540 192
10 612	14 770	12 427	7 685	15 208	15 740	15 103
193 596	256 400	214 802	154 002	245 621	302 098	242 723
2 529	3 440	2 309	2 457	3 871	2 280	3 335
16 926	18 485	8 522	11 807	16 998	12 131	11 586
120 186	146 986	104 456	89 621	143 599	135 607	115 526
1 078 988	1 262 633	1 034 392	617 722	1 318 783	1 159 487	977 914
7 610	8 042	3 956	7 353	7 445	7 961	7 550
33 955	36 034	16 258	34 172	32 872	28 936	31 764
2 852	3 080	1 289	3 225	3 233	2 585	2 784
17 282	17 953	7 198	19 947	19 420	14 157	16 011

(1) Leveringen m.i.v. aan het buitenland geleverd maakloonwerk.

(2) Statistische classering van producten gekoppeld aan activiteiten - CPA (2-6 cijfers); Prodcop-lijst (8 cijfers).

(3) Voortopige cijfers.

MAANDSTATISTIEK VAN DE INDUSTRIELE PRODUCTIE - PRODCOM

Leveringen in waarde en in hoeveelheid (1) volgens de CPA en de Prodcoum-lijst (2) (3)

Code (2)	Omschrijving	Eenheid	1999			
			1	2	3	4
28741437	---- Andere schroefveren van staal, koud gevormd	x 1000 BEF kg	7 492 58 804	9 088 47 666	8 971 44 933	6 965 41 005
28741460	---- Veren n.e.g., van ijzer of van staal	x 1000 BEF kg	42 509 89 480	35 551 72 186	41 913 95 665	38 919 85 570
2875	-- Overige produkten van metaal, n.e.g.	x 1000 BEF -	1 920 355	1 930 098	2 259 103	2 160 519
28751	--- Metaalwaren voor huishoudelijk gebruik	x 1000 BEF -	369 242	373 291	409 663	428 162
287511	---- Gootstenen, wasbakken, badkuipen en andere toiletartikelen van ijzer, staal, koper of aluminium	x 1000 BEF -	38 053	32 873	45 352	50 277
287512	---- Keukengerei en huishoudelijke artikelen, alsmede delen daarvan, van ijzer, staal, koper of aluminium waarvan:	x 1000 BEF kg	331 189 1 407 239	340 418 1 613 677	364 311 1 521 532	377 885 1 607 398
28751229	----- Andere huishoudelijke artikelen van roestvrij staal	x 1000 BEF kg	104 299 319 664	109 142 320 915	104 459 328 869	125 326 364 775
28752	--- Overige metaalwaren (andere dan sabels, degens, bajonetten en dergelijke) waarvan:	x 1000 BEF -	1 551 113	1 556 807	1 849 440	1 732 357
287521	---- Brandkasten, gepantserde deuren en dergelijke artikelen, van onedel metaal	x 1000 BEF -	5 326	4 361	6 021	9 617
287527	---- Andere artikelen van onedel metaal, n.e.g. waarvan:	x 1000 BEF -	1 518 655	1 528 235	1 807 878	1 692 685
28752719	----- Gegoten artikelen van ijzer of staal, n.e.g.	x 1000 BEF kg	189 531 2 930 937	194 605 3 274 248	232 746 4 539 277	206 877 3 722 112
28752722	----- Gesmede of gestampte artikelen van ijzer of staal, n.e.g.	x 1000 BEF kg	105 514 723 756	54 518 556 116	67 465 715 790	53 008 539 718
28752725	----- Werken van ijzer- of staaldraad, n.e.g.	x 1000 BEF kg	64 484 549 088	70 224 541 047	83 236 733 318	82 211 775 245
28752733	----- Paletten en laadborden voor de behandeling van goederen	x 1000 BEF kg	38 139 626 374	49 016 779 517	48 028 764 298	35 011 559 625
28752737	---- Niet-mechanische ventilators, dakgoten, andere artikelen voor bouwwerken	x 1000 BEF kg	41 056 96 487	42 195 103 400	71 751 174 255	44 056 106 523
28752745	----- Andere gestampte werken van ijzer of van staal	x 1000 BEF kg	169 851 2 425 332	166 264 2 455 958	176 825 2 542 962	203 263 2 871 639
28752749	----- Andere werken van ijzer of van staal	x 1000 BEF kg	319 268 2 724 086	303 658 3 147 471	378 458 4 078 891	359 035 3 885 477
28752753	----- Andere gegoten werken van aluminium	x 1000 BEF kg	31 290 88 318	39 865 102 607	38 787 117 265	35 761 101 916
28752755	----- Werken van aluminium n.e.g.	x 1000 BEF kg	152 585 443 072	157 684 437 227	189 684 556 289	193 101 552 055
28752758	----- Artikelen van koper, n.e.g.	x 1000 BEF kg	47 110 233 672	96 852 363 047	109 651 450 318	96 569 409 563
28752765	----- Werken van zink, n.e.g.	x 1000 BEF kg	94 901 1 533 237	89 651 1 478 457	100 557 1 440 287	102 151 1 478 765

(1) Leveringen m.i.v. aan het buitenland geleverd maakloonwerk.

(2) Statistische classering van producten gekoppeld aan activiteiten - CPA (2-6 cijfers); Prodcoum-lijst (8 cijfers).

(3) Voorlopige cijfers.

MAANDSTATISTIEK VAN DE INDUSTRIELE PRODUCTIE - PRODCOM

Leveringen in waarde en in hoeveelheid (1) volgens de CPA en de Prodc-com-lijst (2) (3)

5	6	7	8	9	10	11
7 881	9 061	4 793	8 741	9 160	11 232	6 355
38 744	53 725	25 220	44 345	42 989	68 392	47 613
34 178	45 025	26 824	36 069	40 495	43 715	38 545
78 835	96 356	68 059	87 943	95 519	93 728	86 930
1 943 476	2 411 866	1 594 663	1 844 317	2 387 281	2 281 592	2 195 079
396 609	452 417	352 668	380 875	468 572	434 092	444 754
29 981	41 589	27 289	48 626	43 078	40 105	29 387
366 628	410 828	325 379	332 249	425 494	393 987	415 367
1 560 502	1 864 027	1 376 969	1 371 669	1 749 787	1 620 184	1 663 017
111 063	146 332	102 041	90 446	147 389	146 567	162 997
343 574	451 704	295 041	247 803	432 143	393 687	422 872
1 546 867	1 959 449	1 241 995	1 463 442	1 918 709	1 847 500	1 750 325
7 068	17 126	2 152	11 928	11 278	8 615	10 663
1 516 211	1 907 024	1 220 385	1 423 142	1 880 871	1 805 594	1 705 283
173 000	204 939	53 120	148 474	199 022	192 436	217 822
3 003 886	3 348 645	209 989	2 707 083	3 497 800	3 690 126	4 381 435
43 847	62 353	40 184	39 750	56 670	53 137	43 513
467 189	632 360	403 402	404 804	586 634	503 975	475 864
62 231	89 360	58 922	50 893	81 474	71 190	67 887
717 971	813 166	491 225	581 262	662 278	643 680	595 026
42 318	39 699	45 930	35 631	51 941	45 193	53 227
660 028	629 913	739 188	576 969	805 757	721 013	833 673
51 659	40 783	34 111	42 610	39 828	35 023	34 688
125 815	99 694	84 483	98 993	87 013	83 645	83 751
193 486	275 985	243 163	192 346	234 917	243 853	220 307
2 836 613	3 914 188	3 734 499	2 808 559	3 559 037	3 473 554	3 274 193
295 377	376 220	281 777	298 161	383 524	372 747	339 229
3 103 587	4 095 570	2 665 897	3 252 664	4 051 033	4 123 517	3 736 765
32 221	37 669	28 913	28 027	36 582	38 176	26 526
83 487	111 499	77 317	70 873	92 235	102 716	74 875
175 897	246 223	185 647	150 297	245 362	240 391	221 026
508 835	708 871	490 955	487 587	705 308	650 961	601 774
90 215	118 747	24 109	118 381	104 621	102 144	88 548
404 413	536 857	131 771	468 807	480 169	469 688	376 678
104 621	113 608	57 861	111 553	131 116	99 198	90 681
1 443 887	1 648 224	856 572	1 533 300	1 757 362	1 475 836	1 300 160

(1) Leveringen m.i.v. aan het buitenland geleverd maakloonwerk.

(2) Statistische classering van producten gekoppeld aan activiteiten - CPA (2-6 cijfers); Prodc-com-lijst (8 cijfers).

(3) Voorlopige cijfers.

MAANDSTATISTIEK VAN DE INDUSTRIELE PRODUCTIE - PRODCOM

Leveringen in waarde en in hoeveelheid (1) volgens de CPA en de Prodcorn-lijst (2) (3)

Code (2)	Omschrijving	Eenheid	1999			
			1	2	3	4
28752787	----- Verkeersborden, straatnaamborden, uithangborden en dergelijke borden, van onedel metaal	x 1000 BEF kg	59 938 96 418	56 925 108 810	71 227 126 303	78 344 147 694
29	MACHINES, APPARATEN EN WERKTUIGEN N.E.G.	x 1000 BEF -	19 617 110	20 766 516	26 865 373	23 862 046
291	- MACHINES VOOR DE PRODUKTIE EN TOEPASSING VAN MECHANISCHE ENERGIE, EXCLUSIEF MOTOREN	x 1000 BEF -	3 961 395	4 737 950	5 834 950	5 139 668
2911	-- Motoren en turbines, exclusief motoren voor luchtvaartuigen, motorvoertuigen en rijwielen waarvan:	x 1000 BEF -	674 396	851 397	1 099 866	800 087
29119	--- Installatie, reparatie en onderhoud van motoren en turbines (excl. motoren voor luchtvaartuigen, motorvoertuigen e.d.)	x 1000 BEF -	194 396	193 926	366 401	207 424
2912	-- Pompen en compressoren waarvan:	x 1000 BEF -	2 183 600	2 780 122	3 508 483	3 166 104
29122	--- Pompen en elevatoren voor vloeistoffen waarvan:	x 1000 BEF p/st	228 904 5 661	235 387 4 698	348 865 7 975	297 410 6 756
291224	---- Centrifugaalpompen voor vloeistoffen; andere pompen; elevatoren voor vloeistoffen	x 1000 BEF p/st	200 881 3 151	218 466 3 458	317 956 4 742	261 772 3 909
29124	--- Delen van pompen, van compressoren en van hydraulische en pneumatische motoren en krachtmachines waarvan:	x 1000 BEF -	399 536	445 611	686 038	608 055
29124150	---- Delen van hydraulische motoren en krachtmachines	x 1000 BEF -	9 374	9 613	9 600	9 293
29124200	---- Delen van pompen en elevatoren voor vloeistoffen	x 1000 BEF -	52 124	44 844	60 778	50 092
2913	-- Kranen en dergelijke artikelen	x 1000 BEF -	146 900	182 640	173 139	184 655
29131	--- Kranen en dergelijke artikelen, voor leidingen, ketels, reservoirs, bakken of dergelijke bergingsmiddelen waarvan:	x 1000 BEF kg	113 283 103 524	144 344 124 574	128 583 116 171	134 424 112 523
291313	---- Regelafluiters, schuifafsluiters, klepafsluiters en andere kleppen en afsluiters	x 1000 BEF kg	59 364 59 614	87 223 78 376	62 933 61 762	73 365 63 478
29132000	--- Delen van kranen e.d. artikelen van GS 8481	x 1000 BEF -	11 948	14 282	17 062	16 678
29139000	--- Reparatie en onderhoud van kranen en dergelijke artikelen	x 1000 BEF -	21 669	24 014	27 494	33 553
2914	-- Lagere, getande overbrengingen en drijfwerkelementen waarvan:	x 1000 BEF -	956 499	923 791	1 053 462	988 822
29142	--- Lagere, getande overbrengingen en drijfwerkelementen waarvan:	x 1000 BEF kg	945 400 1 922 838	911 867 1 877 513	1 040 695 2 152 789	978 234 2 005 777
291424	---- Getande overbrengingen en wrijwingswielen; kogellagerassen; versnellingsbakken en dergelijke waarvan:	x 1000 BEF kg	907 088 1 885 644	874 728 1 840 236	1 002 214 2 112 505	938 292 1 963 199
29142440	---- Andere overbrengingsmechanismen	x 1000 BEF kg	19 849 18 096	26 171 21 427	23 753 19 537	26 234 20 402
29142450	---- Tandwielkasten en andere overbrengingsmech. voor het aanpassen van snelheid	x 1000 BEF kg	792 465 1 746 382	736 001 1 684 230	833 701 1 906 540	804 550 1 801 006

(1) Leveringen m.i.v. aan het buitenland geleverd maakloonwerk.

(2) Statistische classering van producten gekoppeld aan activiteiten - CPA (2-6 cijfers); Prodcorn-lijst (8 cijfers).

(3) Voorlopige cijfers.

MAANDSTATISTIEK VAN DE INDUSTRIELE PRODUCTIE - PRODCOM

Leveringen in waarde en in hoeveelheid (1) volgens de CPA en de Prodcorm-lijst (2) (3)

5	6	7	8	9	10	11
64 664	78 275	53 514	70 751	87 176	80 911	70 226
112 781	139 341	97 567	122 211	157 453	151 607	131 358
21 824 513	27 228 687	18 607 854	18 635 445	23 829 421	23 269 882	21 748 685
4 818 706	5 826 685	4 109 031	4 679 532	5 246 993	5 126 293	4 766 349
885 021	1 094 500	634 028	827 572	901 931	652 578	742 841
283 196	407 605	209 671	475 918	403 737	193 055	286 215
2 926 926	3 404 100	2 644 573	2 903 960	3 268 085	3 375 584	2 998 983
318 303	348 012	227 078	288 840	290 287	368 522	284 156
6 235	7 700	5 386	5 762	8 755	5 986	5 591
277 640	314 701	200 128	259 744	255 266	318 310	243 798
3 896	3 803	2 872	3 468	3 811	3 829	3 318
546 419	669 148	558 889	625 427	588 291	695 521	582 026
9 896	10 685	7 946	8 063	11 976	11 473	11 980
42 330	45 103	30 241	41 068	34 122	46 898	38 481
173 944	231 660	161 685	177 598	194 213	162 021	174 402
117 380	172 578	98 476	122 520	132 019	111 261	128 311
104 375	151 046	70 186	118 899	120 070	128 495	107 327
59 314	101 983	60 421	62 853	73 381	55 901	69 564
60 215	87 160	56 906	67 939	75 161	74 449	54 274
16 701	19 136	15 453	8 660	12 570	14 487	16 083
39 863	39 946	47 756	46 418	49 624	36 273	30 008
832 815	1 096 425	668 745	770 402	882 764	936 110	850 123
824 970	1 082 688	658 473	761 999	877 090	922 935	839 996
1 700 474	2 237 390	1 576 444	1 556 829	1 651 694	1 859 040	1 752 263
790 323	1 039 998	621 690	723 061	838 859	875 323	803 238
1 662 666	2 193 926	1 542 212	1 518 833	1 611 429	1 820 489	1 712 980
19 718	25 348	16 832	14 263	20 777	12 893	11 755
12 741	17 429	10 677	9 341	16 930	8 948	10 385
670 759	880 014	543 762	636 552	706 401	762 676	705 527
1 512 956	2 001 745	1 473 995	1 392 690	1 430 501	1 675 318	1 595 679

(1) Leveringen m.i.v. aan het buitenland geleverd maakloonwerk.

(2) Statistische classering van producten gekoppeld aan activiteiten - CPA (2-6 cijfers); Prodcorm-lijst (8 cijfers).

(3) Voorlopige cijfers.

MAANDSTATISTIEK VAN DE INDUSTRIELE PRODUCTIE - PRODCOM

Leveringen in waarde en in hoeveelheid (1) volgens de CPA en de Prodc-com-lijst (2) (3)

Code (2)	Omschrijving	Eenheid	1999			
			1	2	3	4
292	- OVERIGE MACHINES EN APPARATEN VOOR ALGEMEEN GEBRUIK	x 1000 BEF -	5 316 701	4 877 889	6 271 266	5 924 772
2921	-- Ovens en branders	x 1000 BEF -	65 485	82 174	100 588	185 378
2922	-- Hijs-, hef- en transportwerktuigen	x 1000 BEF -	2 301 417	1 753 034	2 137 933	1 835 587
	waarvan:					
292214	--- Dirkkranen; hijskranen; hefportalen, portaalwagens en transportwagens met kraan waarvan:	x 1000 BEF p/st	394 958 5 446	259 435 4 447	484 735 6 549	328 976 5 811
29221470	---- Machines en toestellen, om te hijsen, ..., n.e.g.	x 1000 BEF p/st	22 962 2 714	25 539 1 951	71 686 3 139	30 578 2 822
292215	--- Vorkheftrucks; andere transportwagentjes; trekkers van de soort gebruikt voor het trekken van	x 1000 BEF p/st	193 754 20 802	280 787 21 854	295 274 28 106	287 208 27 150
292216	--- Personen- en goederenliften; roltrappen en -paden	x 1000 BEF p/st	162 447 160	214 675 187	190 967 225	149 129 156
292217	--- Pneumatische en andere continu-werkende transportinrichtingen voor goederen waarvan:	x 1000 BEF p/st	159 481 697	166 762 783	269 351 916	214 277 928
29221770	---- Continu werkende transportinrichtingen voor goederen, met banden, n.e.g.	x 1000 BEF p/st	39 209 76	25 727 93	41 478 80	33 349 75
29221793	---- Continu werkende transportinrichtingen voor goederen, rollenbanen/castors	x 1000 BEF p/st	55 773 215	43 221 145	74 326 182	93 578 313
292218	--- Andere hijs-, hef- en transportwerktuigen	x 1000 BEF p/st	19 505 36 102	24 304 63 846	56 407 213 224	39 230 222 556
292219	--- Delen van hijs-, hef- en transportwerktuigen	x 1000 BEF -	123 064	97 884	111 629	95 413
29229	--- Installatie, reparatie en onderhoud van hijs-, hef- en transportwerktuigen	x 1000 BEF -	1 130 025	598 680	610 387	586 627
2923	-- Machines en apparaten voor de koeltechniek en klimaatregeling, voor niet-huishoudelijk gebruik	x 1000 BEF -	1 877 606	1 826 087	2 469 172	2 495 991
29231	--- Warmtewisselaars; toestellen voor de koeltechniek en klimaatregeling; filtreertoestellen waarvan:	x 1000 BEF p/st	1 021 094 41 544	849 780 38 814	1 212 657 51 221	1 107 675 51 356
292312	---- Machines en apparaten voor de regeling van het klimaat in besloten ruimten	x 1000 BEF p/st	291 187 10 365	241 348 8 660	333 996 11 834	277 624 10 428
29231335	---- Andere koelvitines en koeltoonbanken	x 1000 BEF p/st	49 714 634	58 040 767	91 933 1 233	65 614 406
292314	---- Toestellen voor het filtreren of zuiveren van gassen, n.e.g.	x 1000 BEF p/st	33 552 14 714	38 753 15 667	45 058 16 831	57 609 19 919
292320	--- Ventilatoren, andere dan tafel-, vloer-, wand-, raam-, plafond- en dakventilatoren	x 1000 BEF p/st	69 856 12 872	76 207 13 156	102 987 15 633	99 734 13 421
292330	--- Delen van machines en toestellen voor de koel- en vriestech-niek, alsmede van warmtepompen	x 1000 BEF -	193 410	268 703	457 436	372 036
29239	--- Installatie, reparatie en onderhoud van machines en apparaten voor koeltechniek en klimaatregeling, niet vr. huishoudens	x 1000 BEF -	593 246	631 397	696 092	916 546

(1) Leveringen m.i.v. aan het buitenland geleverd maakloonwerk.

(2) Statistische classering van producten gekoppeld aan activiteiten - CPA (2-6 cijfers); Prodc-com-lijst (8 cijfers).

(3) Voorlopige cijfers.

MAANDSTATISTIEK VAN DE INDUSTRIELE PRODUCTIE - PRODCOM

Leveringen in waarde en in hoeveelheid (1) volgens de CPA en de Prodc-com-lijst (2) (3)

5	6	7	8	9	10	11
5 695 461	6 931 640	5 201 649	5 258 549	6 093 018	5 968 559	5 447 685
151 280	185 673	110 722	156 313	149 091	95 280	133 042
1 804 997	2 394 582	1 572 896	1 966 294	2 085 313	2 201 775	2 026 838
331 867	566 649	265 142	386 158	446 571	410 381	296 171
5 414	6 666	3 118	5 498	6 632	5 007	4 927
23 446	33 551	14 036	32 819	36 042	24 647	35 219
2 491	3 277	727	3 920	3 609	1 959	2 899
269 377	295 450	240 662	168 882	315 819	227 142	326 224
20 365	26 154	7 876	15 535	14 537	15 530	12 321
170 517	255 478	102 713	283 322	270 161	181 558	302 463
253	230	115	213	234	181	246
266 615	217 861	184 113	257 481	149 545	360 610	193 030
1 074	1 423	853	984	858	1 060	868
24 744	45 194	48 423	42 456	37 363	39 425	35 498
45	82	111	66	127	143	79
78 466	94 903	51 050	120 252	54 748	135 463	73 648
472	715	127	395	132	293	200
33 801	19 055	37 975	43 440	91 655	55 539	44 507
152 515	32 867	154 259	174 856	232 964	257 173	244 442
116 113	127 281	66 768	64 264	113 093	92 896	97 464
532 105	792 396	571 247	674 759	572 749	737 582	628 792
2 463 322	2 953 840	2 285 099	1 962 435	2 553 007	2 355 864	2 176 526
1 079 941	1 392 947	1 132 201	830 759	1 109 980	1 037 067	994 828
47 390	53 242	47 584	31 409	54 115	37 614	42 373
313 060	311 718	298 160	259 424	305 338	269 662	263 311
11 394	12 299	10 721	7 942	9 313	9 117	8 073
77 154	76 657	49 045	105 164	113 011	87 102	104 325
524	452	343	610	694	523	594
41 221	50 613	47 433	36 607	54 796	42 589	52 243
16 469	24 563	18 412	13 458	28 544	14 781	21 203
111 785	94 521	99 592	84 519	103 120	136 933	92 269
13 270	13 040	14 018	11 627	15 642	20 264	16 212
270 799	490 053	346 258	240 557	339 246	290 833	370 590
1 000 797	976 319	707 048	806 600	1 000 661	891 031	718 839

(1) Leveringen m.i.v. aan het buitenland geleverd maakloonwerk.

(2) Statistische classering van producten gekoppeld aan activiteiten - CPA (2-6 cijfers); Prodc-com-lijst (8 cijfers).

(3) Voorlopige cijfers.

MAANDSTATISTIEK VAN DE INDUSTRIELE PRODUCTIE - PRODCOM

Leveringen in waarde en in hoeveelheid (1) volgens de CPA en de Prodcom-lijst (2) (3)

Code (2)	Omschrijving	Eenheid	1999			
			1	2	3	4
29239100	---- Installatie van machines en apparaten voor de koeltechniek en klimaatregeling, voor niet-huishoudelijk gebruik	x 1000 BEF -	373 063	392 752	417 033	611 136
29239200	---- Reparatie en onderhoud van machines en apparaten voor koeltechniek en klimaatregeling (niet-huishoudelijk gebruik)	x 1000 BEF -	220 183	238 645	279 059	305 410
2924	-- Overige machines en apparaten voor algemeen gebruik, n.e.g. waarvan:	x 1000 BEF -	1 072 193	1 216 594	1 563 573	1 407 816
29241	--- Gasgeneratoren, distilleer-, filtreer en rectificeertoestellen	x 1000 BEF p/st	222 623 118 742	229 264 117 858	285 581 87 345	275 409 238 556
29242	--- Machines en toestellen voor het reinigen van flessen, voor het vullen of wegen; toestellen voor het spuiten waarvan:	x 1000 BEF -	302 868	463 261	537 362	388 793
292421	---- Machines en toestellen voor het reinigen, vullen en verpakken van flessen en andere bergingsmiddelen	x 1000 BEF p/st	128 060 27	191 651 58	258 871 44	185 276 45
292423	---- Weegtoestellen en -inrichtingen n.e.g.	x 1000 BEF p/st	34 209 365	49 807 322	63 537 405	56 165 351
292424	---- Blusapparaten, spuitpistolen, zand- en stoomstraal toestellen en dergelijke toestellen, niet voor land- en tuinbouw waarvan:	x 1000 BEF p/st	124 824 145 407	206 653 272 998	191 942 220 991	119 676 153 867
29242410	---- Blusapparaten	x 1000 BEF p/st	66 329 108 722	77 808 126 122	90 822 144 724	68 144 119 095
29245	--- Delen van overige machines en apparaten voor algemeen gebruik	x 1000 BEF -	234 369	264 071	369 230	338 498
29245250	---- Delen van toestellen voor het filtreren ... van vloeistoffen of gassen	x 1000 BEF -	65 887	73 418	81 164	137 025
292453	---- Delen van kalanders en walsmachines; delen van toestellen voor het spuiten, gewichten voor weegtoestellen	x 1000 BEF -	16 458	11 775	25 538	19 548
29245400	---- Andere delen	x 1000 BEF -	152 024	178 878	262 528	181 925
29249	--- Installatie, reparatie en onderhoud van machines en apparaten voor algemeen gebruik n.e.g.	x 1000 BEF -	228 742	204 439	256 270	268 017
29249100	---- Installatie van overige machines en apparaten voor algemeen gebruik, n.e.g.	x 1000 BEF -	101 405	97 803	134 632	116 246
29249200	---- Reparatie en onderhoud van overige machines voor algemeen gebruik, n.e.g.	x 1000 BEF -	127 337	106 636	121 638	151 771
293	- MACHINES EN WERKTUIGEN VOOR DE LANDBOUW OF DE BOSBOUW WAARVAN:	x 1000 BEF -	1 565 912	1 726 762	2 242 517	2 668 854
29321	-- Machines voor de land-, tuin- of bosbouw, voor de voorbereiding, bewerking of bebouwing van de bodem	x 1000 BEF p/st	30 577 262	42 534 350	61 274 414	45 005 420
293270	-- Delen van machines en toestellen voor de landbouw of de bosbouw waarvan:	x 1000 BEF -	88 341	78 588	108 733	83 898
29327050	--- Delen van machines, toestellen en werktuigen van post 84.33	x 1000 BEF -	49 756	43 269	53 167	40 113
29329	-- Installatie, reparatie en onderhoud van machines en toestellen voor de landbouw of de bosbouw	x 1000 BEF -	4 935	8 571	9 774	10 268

(1) Leveringen m.i.v. aan het buitenland geleverd maakloonwerk.

(2) Statistische classering van producten gekoppeld aan activiteiten - CPA (2-6 cijfers); Prodcom-lijst (8 cijfers).

(3) Voorlopige cijfers.

MAANDSTATISTIEK VAN DE INDUSTRIELE PRODUCTIE - PRODCOM

Leveringen in waarde en in hoeveelheid (1) volgens de CPA en de Prodcop-lijst (2) (3)

5	6	7	8	9	10	11
674 322	643 965	436 550	529 992	661 525	599 713	387 991
326 475	332 354	270 498	276 608	339 136	291 318	330 848
1 275 862	1 397 545	1 232 932	1 173 507	1 305 607	1 315 640	1 111 279
218 101	266 881	242 625	212 572	277 054	267 219	226 160
113 317	185 038	189 119	129 773	137 179	78 450	120 018
400 146	371 362	239 886	377 557	352 706	349 996	355 252
142 463	124 504	72 091	171 893	133 023	132 646	148 398
43	69	29	27	44	57	52
45 847	59 468	47 395	65 853	80 852	73 081	59 494
355	413	329	391	517	517	457
194 558	171 687	109 729	124 358	123 246	127 630	126 425
235 439	233 387	137 206	148 326	161 938	150 979	121 439
67 580	90 814	57 691	57 179	81 094	85 645	58 064
104 853	164 217	96 151	77 969	122 257	123 901	81 101
282 371	351 815	251 000	218 420	290 548	291 253	223 261
117 544	138 057	114 299	68 885	87 987	113 838	82 145
23 876	17 063	20 793	18 406	22 978	16 079	23 159
140 951	196 695	115 908	131 129	179 583	161 336	117 957
273 910	272 061	303 457	257 854	282 756	245 164	198 818
115 531	136 447	115 132	134 874	142 850	124 394	94 301
158 379	135 614	188 325	122 980	139 906	120 770	104 517
1 924 442	2 915 858	1 761 895	656 406	1 259 635	1 104 309	1 016 966
25 855	25 087	18 296	20 993	27 111	32 786	28 968
187	153	103	77	135	207	155
87 215	73 986	47 207	96 391	103 784	131 318	92 693
41 217	47 557	22 001	35 331	72 025	60 031	50 249
10 558	18 097	12 839	22 799	23 903	30 061	11 248

(1) Leveringen m.i.v. aan het buitenland geleverd maakloonwerk.

(2) Statistische classering van producten gekoppeld aan activiteiten - CPA (2-6 cijfers); Prodcop-lijst (8 cijfers).

(3) Voorlopige cijfers.

MAANDSTATISTIEK VAN DE INDUSTRIELE PRODUCTIE - PRODCOM

Leveringen in waarde en in hoeveelheid (1) volgens de CPA en de Prodcop-lijst (2) (3)

Code (2)	Omschrijving	Eenheid	1999			
			1	2	3	4
2940	- GEREEDSCHAPSWERKTUIGEN	x 1000 BEF	714 160	905 503	1 327 027	1 300 427
	WAARVAN:	-				
29403	-- Andere gereedschapswerktuigen voor de metaalbewerking	x 1000 BEF	262 809	432 929	732 169	771 404
	waarvan:	p/st	674	425	2 179	1 310
294033	--- Andere machines voor het buigen, het vouwen, het strekken of het vlakken van metaal	x 1000 BEF	95 976	152 169	198 463	196 103
		p/st	74	70	111	91
29404	-- Gereedschapswerktuigen voor het bewerken van steen, hout e.d.; persen voor spaan- en vezelplaat e.d.	x 1000 BEF	93 951	121 100	140 871	130 214
		p/st	586	686	723	641
29407	-- Delen en toebehoren van gereedschapswerktuigen	x 1000 BEF	242 698	242 075	279 481	252 022
	waarvan:	-				
294074	--- Delen en toebehoren voor gereedschapswerktuigen voor het bewerken van metaal	x 1000 BEF	148 635	161 978	214 304	170 856
		-				
294075	--- Delen en toebehoren voor gereedschapswerktuigen voor het bewerken van hout, kurk, geharde rubber e.a. harde stoffen	x 1000 BEF	72 832	54 210	41 249	49 013
		-				
29407530	---- Delen en toebehoren voor machines van post 84.64	x 1000 BEF	48 852	33 391	20 464	31 731
		-				
29407550	---- Delen en toebehoren voor machines van post 84.65	x 1000 BEF	23 980	20 819	20 785	17 282
		-				
29409	-- Installatie, reparatie en onderhoud van gereedschapswerktuigen	x 1000 BEF	62 027	46 999	103 661	83 526
		-				
295	- OVERIGE MACHINES, APPARATEN EN WERKTUIGEN VOOR SPECIFIEKE DOELEINDEN	x 1000 BEF	6 538 755	7 081 921	8 787 354	7 761 482
	WAARVAN:	-				
2951	-- Machines voor de metallurgie	x 1000 BEF	227 668	245 980	330 039	248 130
		-				
29511	--- Machines voor de metallurgie en delen daarvan	x 1000 BEF	196 250	219 114	273 346	219 072
		-				
29519	--- Installatie, reparatie en onderhoud van machines voor de metallurgie	x 1000 BEF	31 418	26 866	56 693	29 058
		-				
29529	-- Installatie, reparatie en onderhoud van machines voor de winning van delfstoffen en voor de bouw	x 1000 BEF	27 988	36 121	47 520	36 216
		-				
29532	-- Delen van machines voor de productie van voedings- en genotmiddelen	x 1000 BEF	59 662	71 170	60 121	58 396
	waarvan:	-				
29532250	--- Delen van machines van post 84.38	x 1000 BEF	36 453	41 510	24 059	17 336
		-				
2954	-- Machines voor de productie van textiel, kleding en leder	x 1000 BEF	1 146 120	1 492 391	1 694 552	1 407 195
	waarvan:	-				
29541	--- Machines voor het voorbereiden, het spinnen, het weven en het breien van textielstoffen waarvan:	x 1000 BEF	677 544	922 009	1 078 752	896 200
		-				
295413	---- Weefgetouwen	x 1000 BEF	543 314	745 571	857 072	722 467
		p/st	302	415	428	299
29542	--- Andere machines voor de productie van textiel en kleding (incl. naaimachines)	x 1000 BEF	152 602	160 631	153 255	139 081
	waarvan:	-				

(1) Leveringen m.i.v. aan het buitenland geleverd maakloonwerk.

(2) Statistische classering van producten gekoppeld aan activiteiten - CPA (2-6 cijfers); Prodcop-lijst (8 cijfers).

(3) Voorlopige cijfers.

MAANDSTATISTIEK VAN DE INDUSTRIELE PRODUCTIE - PRODCOM

Leveringen in waarde en in hoeveelheid (1) volgens de CPA en de Prodc-com-lijst (2) (3)

5	6	7	8	9	10	11
1 096 350	1 643 633	830 137	765 093	1 103 487	1 301 343	1 365 211
644 037	893 845	441 210	268 732	503 262	642 405	640 935
1 355	1 311	171	1 552	482	1 770	1 799
188 596	154 949	144 301	124 583	160 037	205 952	205 392
82	108	71	39	90	117	119
104 684	161 776	51 651	88 243	198 332	149 216	164 154
538	680	361	356	703	594	606
224 901	316 071	118 788	283 573	246 753	372 877	247 940
127 856	203 690	65 045	239 826	166 285	171 594	198 514
82 687	85 565	33 880	23 889	56 316	173 870	38 614
41 838	51 704	22 190	6 931	22 931	154 355	13 079
40 849	33 861	11 690	16 958	33 385	19 515	25 535
46 901	56 008	47 179	61 261	51 202	64 466	51 630
7 354 403	8 896 637	5 920 028	6 282 007	8 847 458	8 188 206	7 862 744
253 001	348 522	144 645	216 279	274 482	246 762	282 599
201 599	288 297	112 831	187 941	232 017	203 826	245 095
51 402	60 225	31 814	28 338	42 465	42 936	37 504
35 189	47 556	25 884	42 671	44 949	45 576	35 066
50 018	54 350	54 590	43 539	73 368	78 724	63 816
19 120	20 234	23 342	20 128	29 127	38 128	26 780
1 363 386	1 937 887	1 322 603	1 183 324	1 850 636	1 931 801	1 764 684
917 456	1 254 718	860 899	778 318	1 149 361	1 243 896	1 133 741
832 328	1 065 685	686 592	641 085	987 141	998 287	995 824
292	519	299	468	473	462	499
118 858	192 054	151 834	61 592	154 444	188 615	157 061

(1) Leveringen m.i.v. aan het buitenland geleverd maakloonwerk.

(2) Statistische classering van producten gekoppeld aan activiteiten - CPA (2-6 cijfers); Prodc-com-lijst (8 cijfers).

(3) Voorlopige cijfers.

MAANDSTATISTIEK VAN DE INDUSTRIELE PRODUCTIE - PRODCOM

Leveringen in waarde en in hoeveelheid (1) volgens de CPA en de Prodcorn-lijst (2) (3)

Code (2)	Omschrijving	Eenheid	1999			
			1	2	3	4
295421	---- Machines en toestellen voor het wassen, wringen, strijken, persen, bleken, verven, appreteren e.d. van garens en	x 1000 BEF -	69 123	60 177	57 385	35 806
29544	--- Delen en toebehoren van machines voor de produktie van textiel, kleding en leder	x 1000 BEF -	282 120	372 373	424 888	342 005
295441	---- Delen en toebehoren van weefgetouwen en machines voor het spinnen	x 1000 BEF -	254 223	340 785	389 602	308 339
29544110	----- Delen en hulpstukken voor machines van GS 8444 - 8445 en van hulpmachines	x 1000 BEF -	16 552	30 126	20 121	21 425
29544150	----- Delen en hulpstukken voor weefgetouwen en van hulpmachines en -toestellen	x 1000 BEF -	237 671	310 659	369 481	286 914
295442	---- Delen van machines voor andere bewerkingen van textielstoffen en kleding en voor het bewerken van leder waarvan:	x 1000 BEF -	27 897	31 588	35 286	33 666
29544220	----- Delen van machines en toestellen van post 84.51	x 1000 BEF -	12 600	15 877	14 807	18 903
2955	-- Machines voor de produktie van papier of karton	x 1000 BEF -	15 224	15 917	12 407	10 598
2956	-- Overige machines, apparaten en werktuigen voor specifieke doeleinden, n.e.g.	x 1000 BEF -	1 497 019	1 523 776	2 011 505	1 548 705
29561	--- Machines en toestellen voor het drukken en het inbinden van boeken, alsmede delen daarvan waarvan:	x 1000 BEF -	434 321	429 802	599 114	492 609
295615	---- Delen van machines en toestellen voor het drukken en het inbinden of innaaien van boeken	x 1000 BEF -	38 067	43 134	48 666	49 605
29562	--- Diverse machines en toestellen voor specifieke doeleinden, alsmede delen daarvan waarvan:	x 1000 BEF -	985 360	1 003 850	1 295 358	976 739
295624	---- Gietsvormen; vormkasten voor gieterijen; modelplaten voor gietsvormen; modellen voor gietsvormen waarvan:	x 1000 BEF -	405 425	410 535	540 044	449 414
29562413	----- Vormkasten voor gieterijen, modelplaten en modellen (excl. van hout)	x 1000 BEF kg	32 596 129 537	33 687 112 473	52 848 186 988	33 458 159 886
29562470	----- Vormen voor het spuit- of persgieten van rubber of kunststof	x 1000 BEF p/st	267 849 1 025	271 103 2 815	342 227 1 796	294 408 1 052
29562480	----- Vormen voor rubber of kunststof (excl. die voor spuit- of persgieten)	x 1000 BEF p/st	7 994 82	6 977 60	5 199 71	11 284 101
295625	---- Machines en toestellen voor specifieke doeleinden, n.e.g. waarvan:	x 1000 BEF p/st	233 582 1 906	187 047 641	241 856 1 279	160 099 767
29562565	----- Machines voor het mengen, kneden, ..., met een eigen functie, n.e.g. (excl. robots)	x 1000 BEF p/st	14 791 86	19 032 225	25 307 180	29 640 342
29562590	----- Andere machines en mechanische toestellen van GS 84, n.e.g.	x 1000 BEF p/st	165 184 1 805	99 318 401	165 044 1 085	75 920 410
295626	--- Delen van machines en toestellen voor specifieke doeleinden, n.e.g. waarvan:	x 1000 BEF -	182 279	198 712	230 332	167 783
29562670	----- Delen van machines van GS 8479	x 1000 BEF -	151 305	165 636	167 845	128 807

(1) Leveringen m.i.v. aan het buitenland geleverd maakloonwerk.

(2) Statistische classering van producten gekoppeld aan activiteiten - CPA (2-6 cijfers); Prodcorn-lijst (8 cijfers).

(3) Voorlopige cijfers.

MAANDSTATISTIEK VAN DE INDUSTRIELE PRODUCTIE - PRODCOM

Leveringen in waarde en in hoeveelheid (1) volgens de CPA en de Prodcop-lijst (2) (3)

5	6	7	8	9	10	11
43 738	85 316	59 866	17 476	42 542	57 518	55 535
301 988	450 587	269 961	299 589	487 366	450 415	424 703
267 294	415 998	234 078	271 922	438 295	398 620	383 564
16 493	23 124	16 242	17 407	28 792	34 260	19 190
250 801	392 874	217 836	254 515	409 503	364 360	364 374
34 694	34 589	35 883	27 667	49 071	51 795	41 139
19 266	14 521	13 994	11 205	21 645	17 079	14 674
11 387	51 310	12 040	11 273	12 453	17 249	14 343
1 571 113	2 081 302	1 350 649	1 225 277	2 018 533	1 610 341	1 805 525
474 973	681 029	320 469	341 734	579 206	501 043	578 562
46 113	47 455	42 430	23 984	50 901	45 983	41 035
954 452	1 316 734	961 687	788 502	1 326 594	1 000 806	930 989
399 334	445 398	364 744	296 188	469 930	373 044	264 536
29 419	42 001	39 330	29 042	33 828	30 556	33 408
112 396	160 850	118 004	105 598	117 030	110 190	126 867
268 159	281 017	245 615	182 387	311 204	206 348	106 269
1 256	3 000	1 358	767	1 590	719	589
7 685	7 999	6 392	9 302	10 251	5 617	11 747
77	93	56	71	83	68	128
197 660	385 803	235 120	153 710	414 157	190 714	154 168
696	1 889	1 410	439	1 708	1 526	950
23 836	35 075	12 937	10 971	32 310	36 808	36 147
268	541	84	84	286	357	527
98 707	208 774	128 577	47 306	72 498	39 793	50 824
413	1 303	1 244	351	1 235	1 158	398
156 286	210 389	148 537	132 084	223 617	191 304	277 255
123 038	167 537	116 035	100 268	177 672	154 326	239 095

(1) Leveringen m.i.v. aan het buitenland geleverd maakloonwerk.

(2) Statistische classering van producten gekoppeld aan activiteiten - CPA (2-6 cijfers); Prodcop-lijst (8 cijfers).

(3) Voorlopige cijfers.

MAANDSTATISTIEK VAN DE INDUSTRIELE PRODUCTIE - PRODCOM

Leveringen in waarde en in hoeveelheid (1) volgens de CPA en de Prodcorm-lijst (2) (3)

Code (2)	Omschrijving	Eenheid	1999			
			1	2	3	4
29569	--- Installatie, reparatie en onderhoud van machines en toestellen voor specifieke doeleinden n.e.g.	x 1000 BEF -	77 338	90 124	117 033	79 357
29569100	---- Installatie van overige machines, apparaten en werktuigen voor specifieke doeleinden, n.e.g.	x 1000 BEF -	42 281	51 579	72 028	41 509
29569200	---- Reparatie en onderhoud van overige machines, apparaten en werktuigen voor specifieke doeleinden, n.e.g.	x 1000 BEF -	35 057	38 545	45 005	37 848
29601	- WAPENS EN MUNITIE, ALSMEDE DELEN DAARVAN	x 1000 BEF -	870 089	776 301	1 605 036	329 312
297	- HUISHOUDAPPARATEN N.E.G.	x 1000 BEF -	650 098	660 190	797 223	737 531
2971	-- Elektrische huishoudapparaten	x 1000 BEF -	357 996	317 526	422 544	400 270
	waarvan:					
29712	--- Andere elektrische huishoudapparaten n.e.g. waarvan:	x 1000 BEF -	264 446	224 479	278 994	282 399
29712900	---- Elektrische verwarmingselementen	x 1000 BEF kq	2 985 313	3 278 311	3 642 399	3 203 402
2972	-- Niet-elektrische huishoudapparaten	x 1000 BEF -	292 102	342 664	374 679	337 261
29721	--- Kook- en verwarmingselementen voor huishoudelijk gebruik, niet-elektrisch waarvan:	x 1000 BEF p/st	277 328 13 092	334 639 15 466	363 840 17 865	326 706 14 236
297212	---- Andere toestellen voor huishoudelijk gebruik, voor gas, voor vloeibare of voor vaste brandstof waarvan:	x 1000 BEF p/st	155 423 8 700	205 603 10 434	215 668 12 249	202 737 9 353
29721270	----- Andere toestellen voor vaste brandstof, van ijzer of van staal	x 1000 BEF p/st	109 655 5 536	111 770 5 193	126 375 5 870	94 098 3 547
29721300	---- Luchtverhitters en apparaten voor het verspreiden van warme lucht en wezenlijke delen van deze apparatuur	x 1000 BEF p/st	78 658 1 997	70 133 1 649	79 455 1 862	63 213 1 439
29722000	--- Delen van toestellen van post 73.21, van ijzer of van staal	x 1000 BEF -	14 774	8 025	10 839	10 555
300	- KANTOORMACHINES EN COMPUTERS	x 1000 BEF -	849 457	1 126 026	1 516 255	952 147
3001	-- Kantoomachines, alsmede delen daarvan	x 1000 BEF -	66 115	88 385	92 071	90 591
3002	-- Computers en andere informatieverwerkende machines	x 1000 BEF -	783 342	1 037 641	1 424 184	861 556
30021	--- Gegevensverwerkende machines en delen en toebehoren daarvan waarvan:	x 1000 BEF -	389 645	610 054	986 053	525 973
30021800	---- Andere automatische gegevensverwerkende machines, n.e.g.	x 1000 BEF p/st	58 732 1 136	76 545 1 365	99 626 1 745	90 898 1 494
30021900	---- Delen/toebehoren van machines van GS8471 incl. delen/toebehoren die geschikt zijn voor >=2 machines van GS8469-8472	x 1000 BEF -	67 748	114 747	80 819	91 194
30029000	--- Installatie van computers en andere apparatuur voor de verwerking van informatie	x 1000 BEF -	393 697	427 587	438 131	335 583

(1) Leveringen m.i.v. aan het buitenland geleverd maakloonwerk.

(2) Statistische classering van producten gekoppeld aan activiteiten - CPA (2-6 cijfers); Prodcorm-lijst (8 cijfers).

(3) Voorlopige cijfers.

MAANDSTATISTIEK VAN DE INDUSTRIELE PRODUCTIE - PRODCOM

Leveringen in waarde en in hoeveelheid (1) volgens de CPA en de Prodcom-lijst (2) (3)

5	6	7	8	9	10	11
141 688	83 539	68 493	95 041	112 733	108 492	295 974
98 019	44 822	37 755	49 792	62 351	64 649	204 908
43 669	38 717	30 738	45 249	50 382	43 843	91 066
273 028	205 225	240 512	477 072	335 901	644 853	436 254
662 123	809 009	544 602	516 786	942 929	936 319	853 476
392 105	425 631	344 642	256 945	425 960	448 291	411 375
258 465	285 516	230 551	194 058	297 718	303 425	286 824
2 820 274	2 963 293	3 100 327	2 187 172	1 924 624	2 473 298	2 659 219
270 018	383 378	199 960	259 841	516 969	488 028	442 101
257 290 12 755	368 186 18 932	185 734 7 791	248 140 11 872	499 547 24 784	466 333 23 688	425 858 20 770
135 817 8 237	205 417 12 588	115 411 5 930	136 312 7 231	281 175 16 833	304 441 17 418	267 414 15 539
81 262 4 656	110 470 6 577	52 606 3 039	91 294 4 683	163 932 9 257	175 817 9 445	144 300 7 239
70 237 1 457	93 831 2 156	53 110 900	59 287 1 450	144 223 3 500	94 144 2 346	106 321 2 245
12 728	15 192	14 226	11 701	17 422	21 695	16 243
1 017 208	1 658 832	876 732	1 133 049	1 346 499	1 149 466	1 208 062
67 626	122 856	143 620	17 090	83 871	116 363	74 773
949 582	1 535 976	733 112	1 115 959	1 262 628	1 033 103	1 133 289
585 857	1 207 344	410 204	777 901	986 197	733 723	822 212
110 245 1 723	197 241 3 281	52 079 966	99 092 1 414	148 362 2 142	160 055 2 285	123 136 1 872
79 132	82 801	83 842	95 145	133 667	118 072	121 377
363 725	328 632	322 908	338 058	276 431	299 380	311 077

(1) Leveringen m.i.v. aan het buitenland geleverd maakloonwerk.

(2) Statistische classering van producten gekoppeld aan activiteiten - CPA (2-6 cijfers); Prodcom-lijst (8 cijfers).

(3) Voorlopige cijfers.

MAANDSTATISTIEK VAN DE INDUSTRIELE PRODUCTIE - PRODCOM

Leveringen in waarde en in hoeveelheid (1) volgens de CPA en de Prodc-com-lijst (2) (3)

Code (2)	Omschrijving	Eenheid	1999			
			1	2	3	4
31	ELECTRISCHE MACHINES EN APPARATEN N.E.G.	x 1000 BEF -	11 203 945	11 432 856	13 398 013	12 258 624
3110	- ELEKTROMOTOREN, ELEKTRISCHE GENERATOREN EN ELEKTRISCHE TRANSFORMATOREN WAARVAN:	x 1000 BEF -	2 079 315	1 839 738	2 231 393	2 011 856
31103	-- Elektrische generatoraggregaten en roterende omvormers	x 1000 BEF p/st	97 630 53	28 711 122	30 050 65	55 996 79
31104	-- Elektrische transformatoren	x 1000 BEF p/st	571 254 185 251	423 060 170 064	610 851 210 098	580 104 225 235
31104235	--- Transformators, n.e.g., met een vermogen <= 1 kVA	x 1000 BEF p/st	8 661 30 106	9 795 29 049	12 654 41 712	10 021 81 387
311050	-- Ballasten voor ontledingslampen en -buizen; statische omvormers; andere smoorspoelen e.a. zelfinductiespoelen	x 1000 BEF p/st	841 683 3 813 017	800 565 5 305 174	900 470 4 905 153	682 087 4 032 762
31109	-- Installatie, reparatie en onderhoud van elektromotoren, elektrische generatoren en elektrische transformatoren	x 1000 BEF -	328 062	367 322	387 383	330 019
31109100	--- Installatie van elektromotoren en van elektrische generatoren en transformatoren	x 1000 BEF -	186 213	192 324	206 541	186 684
31109200	--- Reparatie en onderhoud van elektromotoren en van elektrische generatoren en transformatoren	x 1000 BEF -	141 849	174 998	180 842	143 335
3120	- SCHAKEL- EN VERDEELINRICHTINGEN	x 1000 BEF -	2 215 598	2 292 465	2 870 354	2 425 905
31202	-- Toestellen voor het inschakelen, uitschakelen, aansluiten of verdelen van elektrische stroom <= 1000 V waarvan:	x 1000 BEF p/st	1 168 175 216 560 294	1 142 457 224 133 620	1 562 982 237 887 929	1 108 511 217 633 893
31202500	--- Schakelaars, n.e.g.: spanning <= 1000 V	x 1000 BEF p/st	179 331 3 503 358	141 105 2 526 625	176 893 2 960 655	160 317 3 078 108
312027	--- Contactdozen, contactstoppen (stekkers) en andere toestellen voor het inschake- len e.d. van elektrische stroom n.e.g. waarvan:	x 1000 BEF p/st	684 118 212 756 577	781 740 221 370 335	710 980 234 377 181	711 730 214 230 487
31202760	---- Geprefabriceerde elementen voor elektrische stroomleidingen, spanning <= 1000 V	x 1000 BEF p/st	25 382 1 961	27 457 2 373	28 145 2 152	27 044 2 301
31202770	---- Aansluittoestellen en contactverbindingen voor draad en kabel, spanning <= 1000 V	x 1000 BEF p/st	193 582 31 197 898	194 161 40 153 800	258 580 47 437 776	212 472 39 002 533
312031	-- Borden, panelen e.d., voorzien van schakelapparaten, enz., voor een spanning =< 1000 V waarvan:	x 1000 BEF p/st	187 934 22 877	275 671 20 925	302 050 46 539	323 888 30 789
31203170	--- Borden, enz., voor elektr. bediening of het verdelen van elektr. stroom, spanning <= 1000 V	x 1000 BEF p/st	147 210 22 738	254 603 20 881	277 079 46 478	278 742 30 618
31203203	-- Borden, panelen, enz., 1000 V < spanning <= 72,5 kV	x 1000 BEF p/st	93 406 2 882	78 729 5 857	106 228 1 703	77 440 2 895
312040	-- Delen van schakel- en verdeelinrichtingen	x 1000 BEF -	328 319	368 874	364 228	348 851
31204030	--- Borden, panelen, enz., van post 8537, zonder toestellen	x 1000 BEF p/st	189 793 256 755	209 076 330 057	184 623 206 991	191 921 274 531
31204090	--- Andere delen van toestellen van post 8535, 8536 of 8537	x 1000 BEF -	138 526	159 798	179 605	156 930

(1) Leveringen m.i.v. aan het buitenland geleverd maakloonwerk.

(2) Statistische classering van producten gekoppeld aan activiteiten - CPA (2-6 cijfers); Prodc-com-lijst (8 cijfers).

(3) Voorlopige cijfers.

MAANDSTATISTIEK VAN DE INDUSTRIELE PRODUCTIE - PRODCOM

Leveringen in waarde en in hoeveelheid (1) volgens de CPA en de Prodc-com-lijst (2) (3)

5	6	7	8	9	10	11
11 052 782	14 326 882	10 250 109	11 601 010	14 743 764	14 503 037	14 185 116
1 800 798	2 203 279	1 372 108	2 294 494	2 353 311	2 117 840	2 160 959
44 855	41 406	24 479	38 092	108 117	93 062	90 464
77	92	67	48	548	445	856
447 932	552 088	163 370	686 479	554 833	625 201	554 716
165 870	305 997	117 499	179 787	201 965	208 322	221 954
7 594	8 562	6 084	6 748	8 935	11 197	10 272
24 605	149 757	19 129	26 437	32 100	34 542	57 501
675 068	858 986	607 997	835 589	722 885	604 552	705 716
3 309 916	4 816 624	3 302 844	4 309 542	4 679 601	3 282 467	4 578 915
320 741	349 323	256 163	340 974	447 739	309 431	328 113
184 953	202 083	154 748	189 748	265 747	146 802	183 887
135 788	147 240	101 415	151 226	181 992	162 629	144 226
2 542 157	2 991 734	2 502 731	2 401 481	3 048 571	2 880 604	2 781 303
1 148 509	1 396 553	1 136 331	1 295 429	1 377 036	1 452 768	1 226 474
228 623 392	277 397 870	209 332 001	249 180 134	314 991 916	300 973 525	253 016 125
149 742	189 941	141 796	144 831	168 535	192 042	180 911
3 435 306	2 954 028	2 830 570	2 617 033	2 861 678	3 024 343	2 837 936
727 311	918 868	674 163	753 089	830 033	848 473	723 337
224 883 956	274 096 970	206 130 800	246 123 756	311 204 030	296 978 042	249 036 238
63 112	53 673	62 652	51 820	63 757	59 075	59 241
5 174	4 473	6 008	3 983	5 107	4 981	4 232
235 129	264 097	145 768	196 234	278 560	263 026	234 285
48 237 698	50 070 134	21 689 965	36 390 398	57 342 667	48 804 344	42 740 772
382 956	380 939	383 943	304 290	463 537	234 733	439 008
41 144	61 818	41 392	42 314	33 193	29 931	47 084
353 769	326 252	361 679	264 844	376 736	192 201	371 597
41 047	61 611	41 320	42 170	32 951	29 797	46 868
92 263	86 855	67 936	91 420	96 819	144 611	66 166
3 507	3 062	3 576	2 846	3 582	1 600	2 987
340 802	496 140	377 701	285 004	517 220	421 154	466 915
153 378	277 416	212 211	176 572	276 528	240 470	188 092
221 568	366 158	300 427	251 834	344 120	362 339	254 513
187 424	218 724	165 490	108 432	240 692	180 684	278 823

(1) Leveringen m.i.v. aan het buitenland geleverd maakloonwerk.

(2) Statistische classering van producten gekoppeld aan activiteiten - CPA (2-6 cijfers); Prodc-com-lijst (8 cijfers).

(3) Voorlopige cijfers.

MAANDSTATISTIEK VAN DE INDUSTRIELE PRODUCTIE - PRODCOM

Leveringen in waarde en in hoeveelheid (1) volgens de CPA en de Prodcou-lijst (2) (3)

Code (2)	Omschrijving	Eenheid	1999			
			1	2	3	4
31209	-- Installatie, reparatie en onderhoud van schakel- en verdeelinrichtingen	x 1000 BEF -	376 918	371 457	468 551	479 173
31209100	--- Installatie van schakel- en verdeelinrichtingen	x 1000 BEF -	368 381	362 799	455 950	467 255
31209200	--- Reparatie en onderhoud van schakel- en verdeelinrichtingen	x 1000 BEF -	8 537	8 658	12 601	11 918
31301	- GEÏSOLEERDE KABEL EN DRAAD; OPTISCHE-VERZELKABEL WAARVAN:	x 1000 BEF kg	1 069 748 9 464 428	1 188 527 8 620 744	1 278 961 10 808 430	1 428 237 11 887 133
313013	-- Andere geleiders van elektriciteit, voor een spanning ≤ 1000 V waarvan:	x 1000 BEF kg	745 585 7 319 360	806 012 6 905 642	875 319 8 826 955	980 629 9 618 331
31301370	--- Geleiders van elektriciteit, 80 V < spanning ≤ 1000 V, met of zonder verbindingstukken	x 1000 BEF kg	566 608 6 158 486	595 103 5 646 351	673 735 7 295 551	707 901 7 705 340
3140	- ACCUMULATOREN, ELEKTRISCHE ELEMENTEN EN ELEKTRISCHE BATTERIJEN	x 1000 BEF -	1 119 193	1 177 147	1 351 547	1 205 634
3150	- VERLICHTINGSTOESTELLEN EN ELEKTRISCHE LAMPEN EN BUIZEN WAARVAN:	x 1000 BEF -	1 763 949	1 881 211	2 007 203	1 878 549
31501	-- Elektrische gloeilampen en -buizen, gasontladinglampen en -buizen; booglampen	x 1000 BEF p/st	774 025 7 954 278	828 469 8 779 520	775 369 7 603 282	744 533 7 128 813
31502	-- Verlichtingstoestellen waarvan:	x 1000 BEF p/st	469 835 502 786	496 343 519 585	612 601 573 600	493 700 441 271
31502400	--- Lichtreclames, verlichte aanwijzingsborden en dergelijke artikelen	x 1000 BEF p/st	145 434 8 288	165 701 8 474	238 368 12 788	173 254 10 790
31503430	-- Andere elektrische verlichtingstoestellen	x 1000 BEF p/st	280 153 141 179	318 209 161 151	338 930 170 850	395 340 172 990
316	- ELEKTRISCHE BENODIGDHEDEN N.E.G.	x 1000 BEF -	2 956 142	3 053 768	3 658 555	3 308 443
3161	-- Elektrische benodigdheden voor motoren en voertuigen n.e.g.	x 1000 BEF -	1 313 090	1 351 620	1 476 107	1 417 390
3162	-- Overige elektrische benodigdheden n.e.g.	x 1000 BEF -	1 643 052	1 702 148	2 182 448	1 891 053
31621	--- Overige elektrische benodigdheden n.e.g., alsmede delen daarvan waarvan:	x 1000 BEF -	1 268 499	1 411 847	1 805 650	1 586 580
316211	---- Elektrische toestellen voor hoorbare of voor zichtbare signalen, andere dan die voor rijwielen of voor motorvoertuigen waarvan:	x 1000 BEF -	203 216	353 860	431 417	292 414
31621157	---- Alarmtoestellen tegen diefstal en brand, voor woningen e.d.	x 1000 BEF p/st	75 929 26 399	61 777 21 735	88 035 31 192	70 295 24 532
316216	---- Delen van andere elektrische benodigdheden; elektrische delen van, n.e.g., van machines of apparaten	x 1000 BEF -	4 986	10 878	16 116	22 493
31629	--- Installatie, reparatie en onderhoud van andere elektrische benodigdheden n.e.g.	x 1000 BEF -	374 553	290 301	376 798	304 473
31629100	---- Installatie van overige elektrische benodigdheden, excl. elektrische signaal-apparatuur voor verkeerswegen, enz.	x 1000 BEF -	342 999	272 859	348 134	278 635

(1) Leveringen m.i.v. aan het buitenland geleverd maakloonwerk.

(2) Statistische classering van producten gekoppeld aan activiteiten - CPA (2-6 cijfers); Prodcou-lijst (8 cijfers).

(3) Voorlopige cijfers.

MAANDSTATISTIEK VAN DE INDUSTRIELE PRODUCTIE - PRODCOM

Leveringen in waarde en in hoeveelheid (1) volgens de CPA en de Prodcop-lijst (2) (3)

5	6	7	8	9	10	11
523 801	565 700	492 329	386 004	532 954	558 953	543 179
513 446	548 642	480 325	373 569	517 558	544 551	527 665
10 355	17 058	12 004	12 435	15 396	14 402	15 514
1 271 960	1 577 058	1 091 877	1 305 369	1 729 470	1 502 565	1 405 897
10 277 958	12 753 246	7 681 823	11 177 372	13 722 490	12 337 939	12 100 046
854 000	1 103 643	739 359	913 708	1 160 901	1 062 182	985 254
8 103 288	10 195 171	6 119 208	9 054 471	10 621 976	10 039 080	9 725 454
646 179	812 236	579 348	707 376	915 960	812 542	773 144
6 533 622	8 255 671	5 065 667	7 421 229	8 928 542	8 253 991	8 258 264
1 130 754	1 594 494	1 180 285	1 100 002	2 045 904	1 833 154	1 856 126
1 692 600	1 944 106	1 406 500	1 790 809	2 232 396	2 370 650	2 317 161
709 226	735 275	692 681	751 916	942 787	1 070 949	1 078 577
7 272 477	8 190 695	4 913 184	7 532 138	8 773 630	8 984 090	9 820 621
447 186	577 449	253 234	463 867	626 018	610 008	612 777
379 146	509 562	153 201	437 466	579 508	592 667	582 723
169 336	214 147	82 854	154 617	208 024	195 008	193 892
10 370	11 621	4 955	11 335	12 132	10 794	10 023
285 652	390 391	207 664	327 310	407 787	419 023	377 259
198 704	196 701	151 872	195 867	398 917	418 497	407 525
2 614 513	4 016 211	2 696 608	2 708 855	3 334 112	3 798 224	3 663 670
1 001 600	1 453 928	1 067 347	985 897	1 394 348	1 505 441	1 413 967
1 612 913	2 562 283	1 629 261	1 722 958	1 939 764	2 292 783	2 249 703
1 284 304	2 139 750	1 324 269	1 356 635	1 472 141	1 835 438	1 819 702
269 434	544 250	313 148	423 705	600 798	455 797	552 589
74 581	111 700	37 021	86 647	99 475	88 325	88 731
25 690	39 499	12 518	30 177	34 301	30 933	29 962
13 971	11 488	22 926	40 782	37 566	27 123	14 119
328 609	422 533	304 992	366 323	467 623	457 345	430 001
296 788	401 583	288 283	349 487	445 269	441 904	410 257

(1) Leveringen m.i.v. aan het buitenland geleverd maakloonwerk.

(2) Statistische classering van producten gekoppeld aan activiteiten - CPA (2-6 cijfers); Prodcop-lijst (8 cijfers).

(3) Voorlopige cijfers.

MAANDSTATISTIEK VAN DE INDUSTRIELE PRODUCTIE - PRODCOM

Leveringen in waarde en in hoeveelheid (1) volgens de CPA en de Prodcorm-lijst (2) (3)

Code (2)	Omschrijving	Eenheid	1999			
			1	2	3	4
31629200	--- Reparatie en onderhoud van overige elektrische benodigdheden, n.e.g.	x 1000 BEF -	31 554	17 442	28 664	25 838
32	RADIO-, TELEVISIE- EN TELECOMMUNICATIEAPPARATUUR WAARVAN:	x 1000 BEF -	8 454 805	8 370 069	9 658 405	7 778 967
3210	- ELEKTRONENBUIZEN EN ANDERE ELEKTRONISCHE ONDERDELEN WAARVAN:	x 1000 BEF -	1 618 655	1 720 376	2 090 478	1 829 552
321030	-- Gedrukte schakelingen	x 1000 BEF p/st	406 246 6 128 546	434 200 6 118 952	582 672 12 466 477	508 514 7 759 634
32103050	--- Gedrukte meervoudige schakelingen (enkel stroomvoerende elementen en contacten)	x 1000 BEF p/st	125 187 200 351	134 782 201 652	138 039 214 689	156 746 252 152
32103070	--- Andere gedrukte schakelingen, bestaande uit geleidende elementen en contacten	x 1000 BEF p/st	193 692 1 331 005	211 589 1 383 532	259 746 1 751 951	237 073 1 533 931
32103090	--- Andere gedrukte schakelingen, met ingebouwde passieve elementen	x 1000 BEF p/st	87 367 4 597 190	87 829 4 533 768	184 887 10 499 837	114 695 5 973 551
32106099	-- Elektronische geïntegreerde schakelingen en micro-assemblages, n.e.g.	x 1000 BEF p/st	194 763 447 827	169 963 436 665	216 206 547 329	151 666 391 586
322011	- ZENDTOESTELLEN VOOR RADIOTELEFONIE, RADIO-TELEGRAFIE, RADIO-OMROEP OF TELEVISIE	x 1000 BEF p/st	54 781 4 880	28 092 3 567	55 219 12 782	38 849 10 393
32202050	- ANDERE TOESTELLEN VOOR HET OVERSEINEN MET DRAAGGOLF	x 1000 BEF p/st	104 942 63 530	116 977 64 672	200 308 76 164	203 076 65 452
33	MEDISCHE APPARATUUR EN INSTRUMENTEN, PRECISIE- EN OPTISCHE INSTRUMENTEN EN UURWERKEN	x 1000 BEF -	2 067 550	2 042 871	2 636 268	2 428 361
3310	- MEDISCHE APPARATUUR EN INSTRUMENTEN EN ORTHOPEDISCHE ARTIKELEN WAARVAN:	x 1000 BEF -	604 208	619 159	773 625	713 593
33101	-- Medische apparatuur en instrumenten en orthopedische artikelen, alsmede delen daarvan waarvan:	x 1000 BEF -	446 296	470 712	579 758	500 629
331012	--- Apparaten en toestellen voor elektrodiagnose en apparaten en toestellen werkend met ultraviolette of	x 1000 BEF p/st	26 955 466	37 676 603	49 162 816	40 122 1 151
33101579	--- Andere instrumenten, enz., voor medisch gebruik: andere	x 1000 BEF p/st	52 684 1 459 543	59 560 1 933 613	63 771 1 944 481	63 781 1 922 585
331017	--- Gewrichtsprothesen; orthopedische artikelen en toestellen; tandprothesen; andere prothesen n.e.g. waarvan:	x 1000 BEF -	157 933	155 580	196 185	181 252
33101739	--- Andere orthopedische toestellen, artikelen voor de behandeling van botbreuken	x 1000 BEF -	109 028	98 166	121 579	116 097
33101759	--- Tandprothesen (excl. kunststanden)	x 1000 BEF -	33 595	39 076	53 547	44 744
3320	- MEET-, REGEL- EN CONTROLEAPPARATUUR, APPARATUUR VOOR HET NAVIGEREN EN VOOR ANDERE DOELEINDEN WAAR	x 1000 BEF -	1 104 782	974 303	1 379 159	1 331 893
33205	-- Instrumenten voor het verifiëren van andere fysische karakteristieken waarvan:	x 1000 BEF p/st	176 375 1 618 622	145 335 1 416 979	207 743 1 616 870	186 310 1 437 721
332053	--- Instrumenten, apparaten en toestellen voor natuurkundige of scheikundige analyse n.e.g.	x 1000 BEF p/st	11 643 884	11 757 629	25 404 1 749	26 779 1 466

(1) Leveringen m.i.v. aan het buitenland geleverd maakloonwerk.

(2) Statistische classering van producten gekoppeld aan activiteiten - CPA (2-6 cijfers); Prodcorm-lijst (8 cijfers).

(3) Voorlopige cijfers.

MAANDSTATISTIEK VAN DE INDUSTRIELE PRODUCTIE - PRODCOM

Leveringen in waarde en in hoeveelheid (1) volgens de CPA en de Prodcorn-lijst (2) (3)

5	6	7	8	9	10	11
31 821	20 950	16 709	16 836	22 354	15 441	19 744
7 791 106	9 885 390	5 181 994	7 685 806	11 270 884	9 610 313	9 700 727
1 715 490	2 186 498	1 791 570	1 373 175	2 256 475	2 236 357	1 961 569
423 764	474 130	215 926	479 431	391 121	414 316	356 893
6 735 450	9 625 594	3 098 720	9 132 784	6 787 178	6 506 698	5 493 909
131 865	154 304	47 150	198 517	131 484	151 669	139 326
207 561	214 867	59 057	306 269	191 208	221 506	193 065
192 877	182 659	135 235	123 687	159 596	151 468	140 012
1 273 272	1 187 758	1 019 866	859 704	1 080 063	993 479	1 029 275
99 022	137 167	33 541	157 227	100 041	111 179	77 555
5 254 617	8 222 969	2 019 797	7 966 811	5 515 907	5 291 713	4 271 569
155 199	191 093	133 520	140 200	179 024	168 678	203 568
474 063	594 148	344 975	600 246	784 309	845 955	1 050 036
42 212	27 800	72 467	41 845	44 985	52 691	33 764
10 922	5 963	12 041	4 239	8 539	3 082	8 196
126 500	211 143	112 953	127 395	180 645	49 420	115 135
46 387	71 345	45 866	44 137	70 450	21 543	98 309
2 187 991	2 852 518	1 881 485	2 279 442	2 774 901	2 316 760	2 579 850
596 934	748 904	510 382	601 327	705 282	538 937	494 197
447 246	580 190	350 363	429 424	508 452	436 510	389 488
36 897	29 135	17 330	30 840	29 869	42 758	34 616
894	548	385	577	581	851	560
56 429	69 659	43 853	53 170	72 640	68 112	60 145
1 609 941	1 966 949	1 899 866	1 887 234	2 564 815	2 839 567	2 141 156
175 486	200 941	149 418	153 337	171 424	154 695	152 506
110 467	119 632	98 163	100 195	99 912	89 407	88 371
46 598	57 002	32 908	35 212	46 102	43 925	43 281
1 202 995	1 528 993	1 054 302	1 293 275	1 493 939	1 286 770	1 547 455
229 767	285 785	163 778	211 944	232 512	220 121	237 967
1 290 354	1 586 236	1 437 474	1 214 552	1 503 694	1 664 950	1 724 796
26 746	16 370	9 007	12 549	34 660	14 624	23 691
1 065	1 114	616	720	3 395	761	833

(1) Leveringen m.i.v. aan het buitenland geleverd maakloonwerk.

(2) Statistische classering van producten gekoppeld aan activiteiten - CPA (2-6 cijfers); Prodcorn-lijst (8 cijfers).

(3) Voorlopige cijfers.

MAANDSTATISTIEK VAN DE INDUSTRIELE PRODUCTIE - PRODCOM

Leveringen in waarde en in hoeveelheid (1) volgens de CPA en de Prodc-com-lijst (2) (3)

Code (2)	Omschrijving	Eenheid	1999			
			1	2	3	4
33206	-- Andere instrumenten, apparaten en toestellen voor het meten, voor het verifiëren of voor onderzoek	x 1000 BEF -	156 191	115 159	116 660	110 140
332070	-- Automatische regelaars	x 1000 BEF p/st	70 951 8 520	92 219 9 540	137 200 12 297	102 849 10 905
33208	-- Delen van meet-, regel-, controle- en navigatie-apparatuur en van apparatuur voor andere doeleinden	x 1000 BEF -	133 920	104 531	211 513	135 255
33209	-- Installatie, reparatie en onderhoud van meet-, regel-, controle- en navigatieapparatuur	x 1000 BEF -	341 586	293 244	406 608	484 988
33209100	-- Installatie van meet-, regel en controleapparatuur en van apparatuur voor het navigeren, enz.	x 1000 BEF -	207 634	200 302	222 122	270 115
33209200	-- Reparatie en onderhoud van meet-, regel en controleapparatuur en van apparatuur voor het navigeren, enz.	x 1000 BEF -	133 952	92 942	184 486	214 873
33301000	- ONTWERPEN EN MONTEREN VAN APPARATENVOOR DE BEWAKING VAN INDUSTRIELE PROCESSEN EN VAN GEAUTOMATISEERDE PRODUCTIELIJNEN	x 1000 BEF -	179 909	187 260	244 532	202 270
3340	- OPTISCHE INSTRUMENTEN EN FOTO- EN FILMAPPARATUUR	x 1000 BEF -	136 953	211 354	177 771	139 950
3350	- UURWERKEN	x 1000 BEF -	41 698	50 795	61 181	40 655
34	MOTORVOERTUIGEN, AANHANGWAGENS EN OPLEGGERS	x 1000 BEF -	43 904 643	46 492 827	56 546 853	53 706 151
3410	- MOTORVOERTUIGEN	x 1000 BEF p/st	35 372 021 72 924	38 052 000 78 021	46 090 822 94 898	43 909 270 90 738
34102	-- Personenautomobielen	x 1000 BEF p/st	28 246 901 66 519	30 999 020 72 705	37 175 194 87 901	35 847 061 82 095
34102230	-- Andere voertuigen, motor met vonksteking, cilinderinhoud > 1500 cm ³	x 1000 BEF p/st	17 247 413 38 227	20 807 525 46 006	25 044 479 56 665	22 762 778 49 296
3420	- CARROSSERIEËN VOOR MOTORVOERTUIGEN; AANHANGWAGENS EN OPLEGGERS	x 1000 BEF -	2 835 662	2 853 348	3 390 710	3 215 842
342010	-- Carrosserieën voor motorvoertuigen	x 1000 BEF p/st	1 378 682 5 227	1 303 377 5 146	1 546 949 6 227	1 394 055 5 964
34202	-- Aanhangwagens en opleggers; containers	x 1000 BEF p/st	1 228 672 2 051	1 260 876 2 265	1 571 831 3 294	1 593 586 3 078
34202300	-- Andere aanhangwagens en opleggers voor goederenvervoer	x 1000 BEF p/st	1 047 765 1 108	1 103 432 1 103	1 242 704 1 377	1 312 443 1 366
342030	-- Delen van aanhangwagens en opleggers; delen van andere voertuigen zonder eigen beweegkracht waarvan:	x 1000 BEF -	228 308	289 095	271 930	228 201
34203050	-- Delen van aanhangwagens, opleggers, enz.: carrosserieën	x 1000 BEF p/st	99 222 241	134 703 275	122 844 309	101 719 254
3430	- DELEN EN TOEBEHOREN VOOR AUTOMOBIELEN EN MOTOREN DAARVAN	x 1000 BEF -	5 696 960	5 587 479	7 065 321	6 581 039
34301	-- Delen voor motoren	x 1000 BEF -	163 948	164 847	151 994	165 073

(1) Leveringen m.i.v. aan het buitenland geleverd maakloonwerk.

(2) Statistische classering van producten gekoppeld aan activiteiten - CPA (2-6 cijfers); Prodc-com-lijst (8 cijfers).

(3) Voorlopige cijfers.

MAANDSTATISTIEK VAN DE INDUSTRIELE PRODUCTIE - PRODCOM

Leveringen in waarde en in hoeveelheid (1) volgens de CPA en de Prodcorn-lijst (2) (3)

5	6	7	8	9	10	11
75 398	145 896	46 878	91 800	137 662	85 251	98 665
102 536	109 652	91 697	91 331	128 473	125 385	145 655
10 286	14 914	9 160	12 998	17 558	19 428	15 351
184 614	183 491	176 775	160 484	215 319	195 313	239 789
345 941	395 473	393 209	521 598	486 857	386 051	457 060
215 504	253 960	250 185	351 976	330 848	245 314	280 585
130 437	141 513	143 024	169 622	156 009	140 737	176 475
203 633	322 300	165 786	204 993	366 994	266 344	321 616
146 934	216 161	122 305	148 461	164 861	170 017	174 011
37 495	36 160	28 710	31 386	43 825	54 692	42 571
47 989 592	61 528 582	37 367 471	42 882 490	57 405 364	60 424 758	51 524 057
38 540 690	50 187 585	30 013 916	36 024 726	46 379 038	50 483 788	41 908 611
78 796	105 838	57 844	80 103	96 521	102 382	83 137
30 754 769	41 101 773	24 112 842	31 804 203	38 553 622	41 462 667	32 918 431
71 006	96 314	52 044	74 864	88 883	94 195	75 832
19 272 806	26 000 640	15 046 962	20 096 821	25 344 048	27 695 076	20 914 718
41 670	57 548	30 771	46 332	55 681	59 019	44 937
2 785 235	3 469 905	2 269 510	1 950 753	3 250 321	3 172 063	2 919 629
1 268 149	1 512 447	867 561	1 014 258	1 484 225	1 421 081	1 373 556
5 495	6 320	3 777	4 811	6 373	6 170	6 150
1 262 722	1 677 033	1 250 182	733 279	1 539 780	1 506 712	1 245 030
2 588	3 296	2 340	1 568	3 096	2 805	2 246
1 023 490	1 295 610	1 112 430	654 048	1 273 151	1 260 513	1 050 689
1 064	1 347	1 173	744	1 286	1 392	1 044
254 364	280 425	151 767	203 216	226 316	244 270	301 043
117 115	121 313	72 385	65 554	92 054	97 618	136 796
266	285	157	197	245	242	255
6 663 667	7 871 092	5 084 045	4 907 011	7 776 005	6 768 907	6 695 817
166 284	175 039	196 824	111 258	165 548	168 926	168 803

(1) Leveringen m.i.v. aan het buitenland geleverd maakloonwerk.

(2) Statistische classering van producten gekoppeld aan activiteiten - CPA (2-6 cijfers); Prodcorn-lijst (8 cijfers).

(3) Voorlopige cijfers.

MAANDSTATISTIEK VAN DE INDUSTRIELE PRODUCTIE - PRODCOM

Leveringen in waarde en in hoeveelheid (1) volgens de CPA en de Prodcom-lijst (2) (3)

Code (2)	Omschrijving	Eenheid	1999			
			1	2	3	4
343020	-- Andere delen en toebehoren n.e.g. van motorvoertuigen waarvan:	x 1000 BEF -	5 073 880	5 029 012	6 405 297	5 990 816
34302010	-- - Bumpers en delen daarvan(incl. van kunststof)	x 1000 BEF kg	418 895 1 148 761	392 265 1 110 111	509 432 1 354 400	482 090 1 363 434
34302035	-- - Drijfassen met differentieel, ook indien met andere overbrengingsorganen	x 1000 BEF p/st	406 287 4 837	447 832 5 273	522 284 6 284	497 394 6 152
34302070	-- - Andere delen en toebehoren voor tractors, automobielen en andere voertuigen	x 1000 BEF -	2 926 229	2 879 846	3 580 781	3 471 476
343030	-- Veiligheids gordels en delen en toebehoren van carrosserieën	x 1000 BEF -	459 132	393 620	508 030	425 150
35	OVERIGE TRANSPORTMIDDELEN	x 1000 BEF -	3 167 384	3 950 355	4 472 560	4 614 800
	WAARVAN:					
352040	- DELEN VAN ROLLEND SPOOR- EN TRAMWEGMATERIEEL; VAST MATERIEEL VOOR SPOOR- EN TRAMWEGEN EN DELEN DAARVAN;	x 1000 BEF -	140 200	99 822	64 612	123 997
35209100	- REPARATIE EN ONDERHOUD VAN ROLLEND SPOOR- EN TRAMWEGMATERIEEL	x 1000 BEF -	39 498	50 145	51 414	48 859
3530	- LUCHT- EN RUIMTEVAARTUIGEN	x 1000 BEF -	2 281 675	2 419 169	3 131 798	2 856 841
	WAARVAN:					
35305090	-- Andere delen van lucht- en ruimtevaartuigen	x 1000 BEF -	709 653	896 041	1 060 230	1 021 680
354	- MOTORRIJWIELEN EN RIJWIELEN	x 1000 BEF -	162 056	221 778	329 943	319 787
	WAARVAN:					
35421050	-- Rijwielen, (incl. bakfietsen), zonder motor: andere	x 1000 BEF p/st	61 081 8 930	104 608 16 521	195 757 30 603	180 398 28 880
35422019	-- Delen van rijwielen n.e.g.	x 1000 BEF -	10 160	12 082	16 387	13 325
36	MEUBELEN; OVERIGE GOEDEREN EN PRODUCTEN N.E.G.	x 1000 BEF -	8 247 722	8 745 546	10 531 330	9 310 539
	WAARVAN:					
361	- MEUBELEN	x 1000 BEF -	6 850 420	7 287 678	8 509 692	7 376 203
36111	-- Zitmeubelen en delen daarvan	x 1000 BEF -	2 953 137	3 041 958	3 746 297	3 195 679
361111	--- Zitmeubelen, met onderstel van metaal	x 1000 BEF p/st	1 534 041 347 001	1 599 077 362 771	1 969 559 451 638	1 748 868 439 799
	waarvan:					
36111130	---- Zitmeubelen voor automobielen	x 1000 BEF p/st	1 331 142 229 965	1 378 211 247 605	1 687 213 293 043	1 536 557 289 246
36111155	---- Draaistoelen, in hoogte verstelbaar, opgevuld, rugleuning, wielen of glijders	x 1000 BEF p/st	56 353 6 215	60 746 6 469	70 552 7 335	50 193 6 187
36111170	---- Zitmeubelen, opgevuld, onderstel van metaal	x 1000 BEF p/st	126 915 102 898	143 292 100 278	187 080 140 034	148 621 133 196
361112	--- Zitmeubelen, met onderstel van hout	x 1000 BEF p/st	1 114 806 102 304	1 155 361 106 213	1 391 852 131 728	1 103 969 113 634
	waarvan:					

(1) Leveringen m.i.v. aan het buitenland geleverd maakloonwerk.

(2) Statistische classering van producten gekoppeld aan activiteiten - CPA (2-6 cijfers); Prodcom-lijst (8 cijfers).

(3) Voorlopige cijfers.

MAANDSTATISTIEK VAN DE INDUSTRIELE PRODUCTIE - PRODCOM

Leveringen in waarde en in hoeveelheid (1) volgens de CPA en de Prodcom-lijst (2) (3)

5	6	7	8	9	10	11
6 094 609	7 161 234	4 594 506	4 419 176	7 103 786	6 123 130	6 095 128
400 673	523 447	358 135	428 553	593 387	512 174	501 499
1 100 188	1 420 933	936 064	1 114 120	1 599 037	1 433 552	1 383 130
435 394	563 666	301 299	332 490	478 207	432 075	434 002
5 189	8 283	5 604	6 496	6 705	5 278	7 693
3 743 052	4 049 613	2 594 057	2 394 910	4 289 333	3 781 594	3 782 745
402 774	534 819	292 715	376 577	506 671	476 851	431 886
4 197 641	5 890 969	2 983 908	5 225 222	5 631 595	4 724 501	4 755 648
81 117	106 540	79 740	127 679	117 864	65 685	60 614
49 192	82 700	57 198	50 952	56 775	64 857	44 712
2 907 126	4 159 636	2 099 566	3 810 683	3 830 167	3 451 640	3 517 733
792 939	1 067 097	799 463	731 772	1 083 232	972 528	1 130 599
329 217	281 891	215 648	177 181	162 220	126 782	153 119
215 478	144 886	106 130	110 480	60 370	24 043	53 022
35 864	20 953	14 899	17 394	8 628	3 200	8 664
11 683	13 602	7 741	5 554	9 977	9 708	9 300
8 430 764	10 127 585	6 708 504	6 902 805	10 616 140	10 568 494	9 931 203
6 596 733	8 069 667	4 633 777	5 840 518	8 271 648	8 059 088	7 759 383
2 896 716	3 546 773	1 834 555	2 381 814	3 652 118	3 751 704	3 618 112
1 614 274	2 058 497	934 124	1 509 534	2 049 594	2 172 375	2 035 899
344 733	479 373	179 572	414 343	487 805	469 367	430 182
1 434 247	1 825 633	790 068	1 314 531	1 792 183	1 949 487	1 808 452
224 034	327 744	103 121	265 870	317 139	326 991	294 920
40 286	48 938	33 152	51 442	60 004	51 670	69 337
4 327	5 177	3 709	5 870	6 739	6 013	8 184
123 833	166 917	97 801	115 756	168 419	150 515	133 085
108 427	135 086	63 032	122 214	148 235	121 633	116 316
1 020 444	1 127 044	671 673	650 277	1 219 646	1 190 979	1 261 014
102 598	111 929	55 581	71 177	110 962	109 965	115 510

(1) Leveringen m.i.v. aan het buitenland geleverd maakloonwerk.

(2) Statistische classering van producten gekoppeld aan activiteiten - CPA (2-6 cijfers); Prodcom-lijst (8 cijfers).

(3) Voortopige cijfers.

MAANDSTATISTIEK VAN DE INDUSTRIELE PRODUCTIE - PRODCOM

Leveringen in waarde en in hoeveelheid (1) volgens de CPA en de Prodcop-lijst (2) (3)

Code (2)	Omschrijving	Eenheid	1999			
			1	2	3	4
36111250	--- Zitmeubelen, opgevuld, onderstel van hout	x 1000 BEF p/st	997 437 73 567	1 024 286 75 365	1 251 374 90 478	976 099 74 017
36111290	--- Zitmeubelen met onderstel van hout, niet opgevuld	x 1000 BEF p/st	111 291 28 301	121 860 30 241	132 992 40 759	120 327 37 345
36111300	--- Andere zitmeubelen, n.e.g.	x 1000 BEF p/st	110 907 14 957	110 377 30 935	170 314 23 167	135 368 42 379
361114	--- Delen van zitmeubelen	x 1000 BEF -	193 383	177 143	214 572	207 474
36111410	--- Delen van zitmeubelen: hout	x 1000 BEF -	50 129	43 833	48 359	44 826
36111430	--- Delen van zitmeubelen voor burgerluchtvaartuigen en andere delen van zitmeubelen	x 1000 BEF -	143 254	133 310	166 213	162 648
36121	-- Andere meubelen, van de soort gebruikt in kantoren	x 1000 BEF p/st	450 709 76 652	502 201 81 370	638 088 115 480	609 195 99 536
361211	--- Meubelen van metaal, van de soort gebruikt in kantoren waarvan:	x 1000 BEF p/st	248 182 49 295	281 153 52 049	397 054 89 882	342 348 72 184
36121130	--- Bureaus voor kantoren, metaal, hoogte <= 80 cm	x 1000 BEF p/st	51 468 4 663	53 968 5 162	87 304 8 433	65 298 6 116
36121173	--- Ander kantoormeub. van metaal, > 80 cm, kasten met deuren, rolluiken, kleppen	x 1000 BEF p/st	115 967 25 774	112 105 24 710	177 083 48 918	142 046 31 300
36121190	--- Ander kantoormeubilair van metaal, hoogte > 80 cm	x 1000 BEF p/st	43 139 6 193	66 629 7 951	70 700 9 036	60 088 5 768
361212	--- Meubelen van hout, van de soort gebruikt in kantoren	x 1000 BEF p/st	119 932 26 883	140 522 28 896	126 553 24 810	123 137 26 609
36121230	--- Bureaus van hout, hoogte <= 80 cm	x 1000 BEF p/st	49 605 14 592	54 131 14 519	52 730 14 094	48 393 14 173
36121250	--- Kantoormeubilair van hout, n.e.g., hoogte <= 80 cm	x 1000 BEF p/st	11 249 3 641	12 534 3 283	10 629 2 814	9 543 3 538
36121270	--- Kantoormeubilair van hout, kasten met deuren, kaartkasten, hoogte > 80 cm	x 1000 BEF p/st	28 233 7 112	44 018 9 603	33 615 6 203	35 422 7 605
36121290	--- Kantoormeubilair van hout, ander, hoogte > 80 cm	x 1000 BEF p/st	30 845 1 538	29 839 1 491	29 579 1 699	29 779 1 293
36121300	--- Meubelen van hout voor winkels	x 1000 BEF p/st	82 595 474	80 526 425	114 481 788	143 710 743
361310	-- Meubelen, van de soort gebruikt in keukens	x 1000 BEF p/st	435 409 308 519	485 533 274 071	596 307 357 117	537 916 311 486
36131050	--- Houten meubelen voor keukens: in elementen	x 1000 BEF p/st	305 859 270 190	347 212 233 887	424 766 307 410	391 014 269 956
36131090	--- Houten meubelen voor keukens: andere	x 1000 BEF p/st	129 550 38 329	138 321 40 184	171 541 49 707	146 902 41 530
36141	-- Andere meubelen	x 1000 BEF -	2 079 337	2 305 311	2 578 855	2 214 549

(1) Leveringen m.i.v. aan het buitenland geleverd maakloonwerk.

(2) Statistische classering van producten gekoppeld aan activiteiten - CPA (2-6 cijfers); Prodcop-lijst (8 cijfers).

(3) Voorlopige cijfers.

MAANDSTATISTIEK VAN DE INDUSTRIELE PRODUCTIE - PRODCOM

Leveringen in waarde en in hoeveelheid (1) volgens de CPA en de Prodcorn-lijst (2) (3)

5	6	7	8	9	10	11
902 708	985 463	614 574	571 131	1 083 711	1 047 815	1 126 767
67 274	69 198	42 580	46 006	77 412	75 762	81 368
111 910	135 135	54 526	75 138	118 995	111 944	116 560
34 964	42 347	12 830	24 869	30 949	29 955	31 334
87 926	121 630	71 209	79 980	146 196	142 230	107 269
27 531	14 416	11 991	14 618	19 023	15 712	9 782
174 072	239 602	157 549	142 023	236 682	246 120	213 930
31 786	43 129	21 036	21 512	48 698	52 771	49 696
142 286	196 473	136 513	120 511	187 984	193 349	164 234
511 040	567 361	348 355	470 650	616 231	548 185	543 705
77 260	80 174	47 723	68 764	112 538	82 801	80 853
274 089	299 112	203 998	207 724	319 978	283 567	281 928
57 737	54 464	35 403	40 953	70 861	55 138	54 746
53 599	63 002	39 499	32 974	48 673	51 233	61 346
5 087	5 906	3 291	3 198	4 920	4 853	5 915
118 997	114 249	101 183	77 986	127 657	99 600	95 110
28 470	25 513	21 414	16 125	28 549	22 910	20 076
54 915	73 167	39 850	63 613	78 584	80 893	63 888
7 783	6 915	4 130	4 972	13 371	9 107	8 776
115 676	121 356	63 682	120 143	157 827	145 737	147 508
18 832	24 992	12 110	27 008	40 885	27 134	25 472
32 341	45 329	19 001	42 629	61 255	52 746	49 344
8 041	12 385	4 592	12 719	20 462	12 264	12 798
10 958	14 678	5 041	13 039	16 331	11 004	14 857
2 333	3 590	1 701	4 467	4 807	2 976	2 765
34 417	34 686	17 316	34 944	46 745	47 317	41 906
6 607	6 945	4 337	7 047	13 319	8 784	7 976
37 960	26 663	22 324	29 531	33 496	34 670	41 401
1 851	2 072	1 480	2 775	2 297	3 110	1 933
121 275	146 893	80 675	142 783	138 426	118 881	114 269
691	718	210	803	792	529	635
503 004	634 515	322 558	446 546	566 441	497 342	509 579
279 767	342 530	193 534	251 509	315 802	313 901	320 530
356 321	408 265	221 188	297 484	398 413	335 716	376 282
243 383	291 883	159 113	218 387	270 541	268 964	290 555
146 683	226 250	101 370	149 062	168 028	161 626	133 297
36 384	50 647	34 421	33 122	45 261	44 937	29 975
1 945 504	2 386 309	1 414 765	1 761 473	2 380 471	2 225 742	2 090 222

(1) Leveringen m.i.v. aan het buitenland geleverd maakloonwerk.

(2) Statistische classering van producten gekoppeld aan activiteiten - CPA (2-6 cijfers); Prodcorn-lijst (8 cijfers).

(3) Voorlopige cijfers.

MAANDSTATISTIEK VAN DE INDUSTRIELE PRODUCTIE - PRODCOM

Leveringen in waarde en in hoeveelheid (1) volgens de CPA en de Prodcop-lijst (2) (3)

Code (2)	Omschrijving	Eenheid	1999			
			1	2	3	4
36141100	--- Meubelen van metaal, n.e.g.	x 1000 BEF kg	302 090 4 483 418	336 400 4 517 332	346 980 5 280 560	317 414 4 889 800
361412	--- Meubelen van hout, van de soort gebruikt in slaapkamers en in zit- en eetkamers	x 1000 BEF p/st	1 056 021 175 842	1 238 632 201 774	1 411 257 209 460	1 137 222 182 618
36141230	---- Meubelen van hout voor slaapkamers	x 1000 BEF p/st	387 621 75 729	443 320 81 849	499 217 93 146	402 021 74 856
36141250	---- Meubelen van hout voor zit- en eetkamers	x 1000 BEF p/st	668 400 100 113	795 312 119 925	912 040 116 314	735 201 107 762
36141300	--- Meubelen van hout, n.e.g.	x 1000 BEF p/st	370 382 139 236	364 994 134 457	466 637 140 398	384 594 138 377
361414	--- Meubelen van kunststof en van andere stoffen, teen, rotting en bamboe daaronder begrepen	x 1000 BEF p/st	51 394 3 087	43 874 3 113	50 097 2 113	73 698 3 625
36141430	---- Meubelen van kunststof	x 1000 BEF p/st	47 004 993	40 227 2 058	46 001 908	68 822 1 512
36141450	---- Meubelen van andere stoffen, n.e.g.	x 1000 BEF p/st	4 390 2 094	3 647 1 055	4 096 1 205	4 876 2 113
361415	--- Delen van andere meubelen	x 1000 BEF -	299 450	321 411	303 884	301 621
36141530	---- Delen van meubelen: metaal	x 1000 BEF -	16 923	18 152	19 548	21 263
36141550	---- Delen van meubelen: hout	x 1000 BEF -	238 406	232 852	245 776	215 385
36141590	---- Delen van meubelen: andere	x 1000 BEF -	44 121	70 407	38 560	64 973
36151	-- Springbakken, spiraalmatrassen en dergelijke in een lijst of in een raam gevatte matrassen; matrassen	x 1000 BEF p/st	931 828 579 297	952 675 605 490	950 145 619 864	818 864 490 273
36151100	--- Springbakken, spiraalmatrassen e.d.	x 1000 BEF p/st	216 370 141 831	227 880 162 764	262 266 186 616	214 418 140 506
361512	--- Matrassen	x 1000 BEF p/st	715 458 437 466	724 795 442 726	687 879 433 248	604 446 349 767
36151230	---- Matrassen van rubber met celstructuur	x 1000 BEF p/st	281 943 229 457	292 066 238 968	294 649 246 219	255 587 195 361
36151250	---- Matrassen van kunststof met celstructuur	x 1000 BEF p/st	279 620 143 040	291 244 146 043	250 699 128 593	214 611 104 126
36151270	---- Matrassen met metalen binnenvering	x 1000 BEF p/st	132 497 46 780	122 325 40 065	123 251 41 453	116 100 34 146
36151290	---- Matrassen van andere stoffen, n.e.g.	x 1000 BEF p/st	21 398 18 189	19 160 17 650	19 280 16 983	18 148 16 134
362	- JUWELLEN EN DERGELIJKE ARTIKELN	x 1000 BEF -	891 973	855 459	1 246 686	1 241 787
	WAARVAN:					
36221130	-- Andere diamant, niet gevat noch gezet, n.e.g.	x 1000 BEF c/k	805 216 171 008	756 032 15 856	1 067 335 21 867	1 068 456 286 930

(1) Leveringen m.i.v. aan het buitenland geleverd maakloonwerk.

(2) Statistische classering van producten gekoppeld aan activiteiten - CPA (2-6 cijfers); Prodcop-lijst (8 cijfers).

(3) Voortopige cijfers.

MAANDSTATISTIEK VAN DE INDUSTRIELE PRODUCTIE - PRODCOM

Leveringen in waarde en in hoeveelheid (1) volgens de CPA en de Prodcou-list (2) (3)

5	6	7	8	9	10	11
282 160	300 186	268 289	306 285	425 811	358 571	313 323
4 316 094	4 648 380	4 204 063	4 629 543	6 695 857	4 735 647	4 451 648
995 979	1 265 092	672 640	886 805	1 261 629	1 196 542	1 113 911
183 125	216 361	123 571	161 376	230 455	213 883	184 024
395 021	506 444	292 371	396 247	501 084	486 261	430 660
95 963	112 805	66 369	83 558	112 727	105 947	91 773
600 958	758 648	380 269	490 558	760 545	710 281	683 251
87 162	103 556	57 202	77 818	117 728	107 936	92 251
343 675	443 693	230 897	293 727	343 033	310 473	320 065
85 700	132 908	85 189	90 756	85 255	65 013	67 385
66 469	61 542	23 356	42 691	58 835	69 185	59 027
2 898	7 141	1 691	31 984	30 963	98 855	79 370
62 577	56 039	20 558	39 530	54 139	65 250	55 720
1 811	4 588	693	31 242	29 560	97 679	78 459
3 892	5 503	2 798	3 161	4 696	3 935	3 307
1 087	2 553	998	742	1 403	1 176	911
257 221	315 796	219 583	231 965	291 163	290 971	283 896
18 606	24 741	11 540	12 004	15 501	16 439	16 322
202 943	244 429	168 077	169 197	208 423	237 011	222 434
35 672	46 626	39 966	50 764	67 239	37 521	45 140
740 469	934 709	713 544	780 035	1 056 387	1 036 115	997 765
511 459	565 147	455 579	474 466	573 827	553 946	531 600
187 503	238 575	187 558	181 757	268 643	273 602	262 547
139 088	162 172	119 874	119 182	182 431	179 243	166 149
552 966	696 134	525 986	598 278	787 744	762 513	735 218
372 371	402 975	335 705	355 284	391 396	374 703	365 451
234 510	286 722	201 913	217 089	312 677	322 106	299 470
215 055	199 006	167 348	165 266	165 506	162 073	158 437
204 892	270 329	204 867	252 644	304 126	270 838	265 208
109 960	142 692	113 209	137 161	155 066	145 167	135 164
96 927	117 810	99 363	113 533	147 496	148 662	145 511
31 672	40 230	35 891	40 411	48 172	47 999	47 410
16 637	21 273	19 843	15 012	23 445	20 907	25 029
15 684	21 047	19 257	12 446	22 652	19 464	24 440
1 216 606	1 345 638	1 566 313	547 714	1 546 111	1 657 903	1 462 459
1 071 232	1 175 915	1 404 682	437 468	1 414 714	1 447 889	1 244 637
129 670	113 212	228 495	13 597	204 176	28 872	156 496

(1) Leveringen m.i.v. aan het buitenland geleverd maakloonwerk.

(2) Statistische classering van producten gekoppeld aan activiteiten - CPA (2-6 cijfers); Prodcou-list (8 cijfers).

(3) Voorlopige cijfers.

MAANDSTATISTIEK VAN DE INDUSTRIELE PRODUCTIE - PRODCOM

Leveringen in waarde en in hoeveelheid (1) volgens de CPA en de Prodcoum-lijst (2) (3)

Code (2)	Omschrijving	Eenheid	1999			
			1	2	3	4
36401	- SPORTARTIKELEN	x 1000 BEF -	28 647	25 503	58 545	39 300
3650	- SPELLEN EN SPEELGOED	x 1000 BEF -	163 404	208 311	280 928	281 853
36621	- BEZEMS EN BORSTELS	x 1000 BEF p/st	85 456 2 077 878	89 344 2 011 252	116 037 2 323 398	101 706 1 988 831
	WAARVAN:					
366211	-- Bezems en borstels voor huishoudelijk gebruik	x 1000 BEF p/st	71 010 1 834 142	72 178 1 716 895	92 332 1 939 630	84 543 1 693 351
36621330	-- Borstels, kwasten en penselen voor het schilderen, verven, behangen, enz.	x 1000 BEF p/st	7 753 178 193	9 464 203 957	13 456 274 212	11 459 233 829
36633	- PARAPLU'S EN PARASOLS, WANDELSTOKKEN, KNOPEN, KNOOPVORMEN, SLUITINGEN, EN DELEN DAARVAN WAARVAN:	x 1000 BEF -	126 894	131 873	143 166	149 396
366333	-- Drukknoppen en delen daarvan; knopen; treksluitingen	x 1000 BEF -	66 733	75 815	79 109	78 863
36637	- ANDERE ARTIKELEN N.E.G.	x 1000 BEF -	90 324	125 936	162 488	100 078
	WAARVAN:					
366377	-- Andere artikelen n.e.g.	x 1000 BEF kg	18 878 53 261	29 423 85 850	29 849 74 228	25 552 57 417
	TOTAAL	x 1000 BEF -	312 066 459	320 184 548	381 023 044	354 781 884

(1) Leveringen m.i.v. aan het buitenland geleverd maakloonwerk.

(2) Statistische classering van producten gekoppeld aan activiteiten - CPA (2-6 cijfers); Prodcoum-lijst (8 cijfers).

(3) Voorlopige cijfers.

MAANDSTATISTIEK VAN DE INDUSTRIELE PRODUCTIE - PRODCOM

Leveringen in waarde en in hoeveelheid (1) volgens de CPA en de Prodcom-lijst (2) (3)

5	6	7	8	9	10	11
38 427	48 167	32 912	28 043	37 862	37 186	27 697
288 440	297 490	205 702	239 494	377 345	409 632	284 913
73 189	108 496	86 464	82 300	100 610	88 364	68 265
1 582 593	2 098 460	2 238 083	1 686 555	2 083 043	1 848 200	1 530 934
55 954	83 653	67 123	57 793	76 503	70 863	50 697
1 300 408	1 723 389	1 933 753	1 297 953	1 678 546	1 539 492	1 258 026
10 489	14 123	11 034	14 827	17 098	11 399	10 723
209 379	252 075	209 626	279 203	309 135	217 645	207 183
105 612	129 278	89 208	60 433	107 042	88 654	94 628
66 849	76 920	58 323	40 534	72 305	66 318	65 332
95 766	118 675	89 903	99 266	154 125	221 656	225 249
19 231	29 798	19 038	23 404	29 204	31 093	31 196
44 477	49 442	27 279	49 967	55 401	52 221	51 790
334 527 962	392 107 269	294 639 910	316 268 388	393 512 406	390 495 373	371 812 488

(1) Leveringen m.i.v. aan het buitenland geleverd maakloonwerk.

(2) Statistische classering van producten gekoppeld aan activiteiten - CPA (2-6 cijfers); Prodcom-lijst (8 cijfers).

(3) Voorlopige cijfers.

MAANDSTATISTIEK VAN DE INDUSTRIE (NIET-PRODCOM)

De omzet (2) voor bepaalde bedrijfstakken (in miljoenen BEF) (3)

Nace	Omschrijving	1999				
		2	3	4	5	6
15.11	Slachterijen van grootvee	2 361	2 857	2 504	2 330	1 518
15.51	Zuivelfabrieken en kaasmakerijen	9 214	10 520	9 989	10 200	7 044
23.10	Vervaardiging van cokesovenproducten	105	150	158	166	145
23.20	Vervaardiging van geraffineerde aardolieproducten	5 308	7 042	7 312	8 383	7 107
23.3	Bewerking van splijt- en kweekstoffen	398	485	591	613	540
37.1	Recuperatie van recycleerbaar metaalafval	738	1 172	1 044	1 073	1 153
37.21	Recuperatie van papier	203	259	234	216	284
37.22	Recuperatie van textiel	191	214	193	187	235
37.23	Recuperatie van scheikundige stoffen	659	770	730	688	752
37.24	Recuperatie van bouwmaterialen	27	33	42	22	28
40.10	Productie en distributie van elektriciteit	10 179	9 025	8 477	7 853	8 196
40.20	Productie en distributie van gas	14 447	13 752	11 170	9 002	7 618
41.0	Winning, zuivering en distributie van water	1 937	2 530	2 205	2 288	2 278

(2) Omzet bevat alle vestigingen met 20 of meer personen.

(3) Voortopige cijfers.

.. Vertrouwelijke cijfers.

MAANDSTATISTIEK VAN DE INDUSTRIE (NIET-PRODCOM)

De omzet (2) voor bepaalde bedrijfstakken (in miljoenen BEF) (3)

						1999	2000
7	8	9	10	11	12		1
1 828	1 917	2 267	2 310	2 306	2 319	26 954	2 072
8 361	8 707	9 319	8 909	9 036	8 845	108 769	8 768
122	180	249	165	203	138	1 904	
844	665	453	540	617	589	7 233	525
912	1 049	1 205	1 317	1 455	1 411	13 259	1 238
266	263	269	223	248	300	2 943	211
155	152	230	220	212	165	2 323	157
682	659	991	1 033	864	752	9 170	884
44	25	20	31	35	35	375	17
6 294							
2 610	2 210	2 603	2 096	2 337	2 715	28 774	3 666

(2) Omzet bevat alle vestigingen met 20 of meer personen.

(3) Voorlopige cijfers.

.. Vertrouwelijke cijfers.

MAANDSTATISTIEK VAN DE INDUSTRIE (NIET-PRODCOM)

Tewerkstelling, uren en lonen voor bepaalde bedrijfstakken (3)

Nace	Omschrijving		1999			
			2	3	4	5
10.10	Recuperatie van steenkool uit steenkoolbergen	Aantal arbeiders	66	68	67	68
		Aantal bedienden	18	18	18	19
		Totaal	84	86	85	87
		Aantal uren (4)	11 564	13 287	11 787	10 434
		Trimestriële lonen (5)				
15.11	Slachterijen van grootvee	Aantal arbeiders	1 949	1 937	1 941	1 966
		Aantal bedienden	266	267	273	273
		Totaal	2 215	2 204	2 214	2 239
		Aantal uren (4)	261 284	303 815	279 065	256 540
		Trimestriële lonen (5)		320 335		
15.51	Zuivelfabrieken en kaasmakerijen	Aantal arbeiders	3 706	3 724	3 755	3 730
		Aantal bedienden	1 930	1 916	1 914	1 892
		Totaal	5 636	5 640	5 669	5 622
		Aantal uren (4)	715 651	818 109	763 531	706 402
		Trimestriële lonen (5)		1 335 654		
23.10	Vervaardiging van cokesovenproducten	Aantal arbeiders	735	732	732	739
		Aantal bedienden	82	80	81	82
		Totaal	817	812	813	821
		Aantal uren (4)	105 433	117 026	107 223	105 665
		Trimestriële lonen (5)		222 010		
23.20	Vervaardiging van geraffineerde aardolieproducten	Aantal arbeiders	557	558	556	556
		Aantal bedienden	1 474	1 467	1 461	1 461
		Totaal	2 031	2 025	2 017	2 017
		Aantal uren (4)	279 211	317 145	288 564	278 628
		Trimestriële lonen (5)		1 127 220		
23.3	Bewerking van splijt- en kweekstoffen	Aantal arbeiders	246	236	241	248
		Aantal bedienden	856	857	860	857
		Totaal	1 102	1 093	1 101	1 105
		Aantal uren (4)	142 227	164 936	140 030	129 469
		Trimestriële lonen (5)		360 262		
27.10	Vervaardiging van ijzer en staal en van ferrolegeringen (EGKS)	Aantal arbeiders	14 209	14 194	14 187	14 218
		Aantal bedienden	5 248	5 244	5 237	5 221
		Totaal	19 457	19 438	19 424	19 439
		Aantal uren (4)	2 539 081	2 835 898	2 583 787	2 468 427
		Trimestriële lonen (5)				
37.1	Recuperatie van recycleerbaar metaalafval	Aantal arbeiders	803	808	805	820
		Aantal bedienden	201	198	196	201
		Totaal	1 004	1 006	1 001	1 021
		Aantal uren (4)	129 082	152 525	138 513	119 455
		Trimestriële lonen (5)		158 131		
37.21	Recuperatie van papier	Aantal arbeiders	642	640	637	625
		Aantal bedienden	125	130	130	129
		Totaal	767	770	767	754
		Aantal uren (4)	99 478	114 710	107 614	93 468
		Trimestriële lonen (5)		96 707		
37.22	Recuperatie van textiel	Aantal arbeiders	665	685	666	670
		Aantal bedienden	74	78	70	74
		Totaal	739	763	736	744
		Aantal uren (4)	83 823	104 624	91 482	83 390
		Trimestriële lonen (5)		92 065		
37.23	Recuperatie van scheikundige stoffen	Aantal arbeiders	609	604	634	653
		Aantal bedienden	201	200	206	217
		Totaal	810	804	840	870
		Aantal uren (4)	105 952	122 113	115 352	106 740
		Trimestriële lonen (5)		131 382		
37.24	Recuperatie van bouwmaterialen	Aantal arbeiders	135	136	138	139
		Aantal bedienden	22	22	21	21
		Totaal	157	158	159	160
		Aantal uren (4)	18 895	22 991	21 546	19 923
		Trimestriële lonen (5)		11 503		

(3) Voorlopige cijfers.

(4) Tot december 1998 uren-arbeiders, vanaf januari 1999 uren gepresteerd door de werknemers (bedienden en arbeiders).

(5) Bruto lonen en -weden van de werknemers (bevat alle vestigingen met 20 of meer personen behalve voor de bouw vanaf 1998).

... Vertrouwelijke cijfers.

MAANDSTATISTIEK VAN DE INDUSTRIE (NIET-PRODCOM)

Tewerkstelling, uren en lonen voor bepaalde bedrijfstakken (3)

							1999	2000
6	7	8	9	10	11	12		1
70	68	71	68	67	70	69	68	82
17	18	20	19	19	19	20	18	23
87	86	91	87	86	89	89	86	105
12 571	6 762	11 241	12 668	11 996	11 119	11 184	11 261	13 780
1 992	1 931	1 958	1 984	1 982	1 990	1 973	1 961	1 970
272	269	290	291	289	294	295	278	285
2 264	2 200	2 248	2 275	2 271	2 284	2 268	2 240	2 255
207 577	226 885	230 808	275 131	271 681	260 919	265 749	259 547	274 232
300 373			281 642			382 263	1 284 613	
3 706	3 685	3 652	3 631	3 596	3 597	3 544	3 666	3 532
1 885	1 878	1 868	1 875	1 854	1 845	1 827	1 884	1 783
5 591	5 563	5 520	5 506	5 450	5 442	5 371	5 551	5 315
727 680	611 995	650 214	702 620	717 740	690 180	681 917	710 499	699 517
1 383 642			1 251 817			1 511 246	5 482 359	
740	761	739	693	700	715	714	728	
83	83	82	80	81	81	85	81	
823	844	821	773	781	796	799	810	
113 362	99 979	99 010	104 756	110 495	107 021	105 839	107 703	
253 982			216 149			267 543	959 684	
556	557	555	562					
1 456	1 469	1 494	1 485					
2 012	2 026	2 049	2 047					
290 716	264 842	270 540	293 057					
1 269 561								
235	244	245	282	243	248	251	246	230
852	848	846	844	847	851	852	851	848
1 087	1 092	1 091	1 126	1 090	1 099	1 103	1 098	1 078
155 864	92 849	123 866	153 519	151 091	134 315	128 341	138 902	144 975
353 391			343 457			423 780	1 480 890	
14 149	14 164	13 835	13 751	13 689	13 712	13 689	14 001	
5 297	5 305	5 216	5 246	5 242	5 241	5 241	5 251	
19 446	19 469	19 051	18 997	18 931	18 953	18 930	19 253	
2 635 235	2 206 341	2 158 356	2 517 832	2 601 518	2 496 540	2 042 360	2 475 860	
816	821	808	824	822	817	810	813	820
195	194	194	192	190	191	190	195	196
1 011	1 015	1 002	1 016	1 012	1 008	1 000	1 008	1 016
142 280	100 315	110 306	137 012	135 549	126 888	114 877	128 065	132 450
160 213			140 088			180 870	639 302	
634	599	638	585	575	559	550	610	587
131	130	135	114	114	113	111	124	111
765	729	773	699	689	672	661	734	698
110 938	88 301	98 935	93 235	92 143	84 681	85 515	98 154	96 274
105 520			74 124			86 083	362 434	
669	668	675	666	668	667	656	667	656
78	81	80	79	77	75	73	76	72
747	749	755	745	745	742	729	743	728
103 881	57 290	75 207	101 082	96 278	88 585	73 388	87 567	86 901
92 732			85 871			113 152	383 820	
662	657	670	793	789	793	792	688	805
222	221	224	246	247	247	245	222	243
884	878	894	1 039	1 036	1 040	1 037	911	1 048
129 124	108 340	112 461	140 161	136 895	125 856	127 144	120 038	149 528
129 247			147 240			131 608	539 477	
136	134	141	167	167	170	174	147	176
21	22	23	25	25	25	24	22	23
157	156	164	192	192	195	198	170	199
22 119	14 189	20 109	26 341	25 107	25 159	22 687	21 559	23 947
11 759			13 095			12 734	49 091	

(3) Voorlopige cijfers.

(4) Tot december 1998 uren-arbeiders, vanaf januari 1999 uren gepresteerd door de werknemers (bedienden en arbeiders).

(5) Brutolonen en -weden van de werknemers (bevat alle vestigingen met 20 of meer personen behalve voor de bouw vanaf 1998).

.. Vertrouwelijke cijfers.

MAANDSTATISTIEK VAN DE INDUSTRIE (NIET-PRODCOM)

Tewerkstelling, uren en lonen voor bepaalde bedrijfstakken (3)

Nace	Omschrijving		1999			
			2	3	4	5
40.10	Productie en distributie van elektriciteit	Aantal arbeiders	1 250	1 167	1 175	1 176
		Aantal bedienden	14 270	14 330	14 212	14 210
		Totaal	15 520	15 497	15 387	15 386
		Aantal uren (4)	2 213 232	2 171 816	2 231 507	2 166 981
		Trimestriële lonen (5)		5 825 206		
40.20	Productie en distributie van gas	Aantal arbeiders				
		Aantal bedienden	4 318	4 311	4 269	4 268
		Totaal	4 318	4 311	4 269	4 268
		Aantal uren (4)	656 336	655 272	648 888	648 736
		Trimestriële lonen (5)		1 677 742		
41.0	Winning, zuivering en distributie van water	Aantal arbeiders	3 912	3 901	3 888	3 888
		Aantal bedienden	3 148	3 151	3 156	3 166
		Totaal	7 060	7 052	7 044	7 054
		Aantal uren (4)	926 617	1 024 060	927 147	888 003
		Trimestriële lonen (5)		1 970 258		
45	Bouwnijverheid	Aantal arbeiders	92 349	93 473	93 814	95 261
		Aantal bedienden	18 197	18 339	18 488	18 691
		Totaal	110 546	111 812	112 302	113 952
		Aantal uren (4)	10 815 675	14 827 904	13 466 992	12 848 609
		Trimestriële lonen (5)		19 932 356		

(3) Voorlopige cijfers.

(4) Tot december 1998 uren-arbeiders, vanaf januari 1999 uren gepresteerd door de werknemers (bedienden en arbeiders).

(5) Brutolonen en -weden van de werknemers (bevat alle vestigingen met 20 of meer personen behalve voor de bouw vanaf 1998).
.. Vertrouwelijke cijfers.

MAANDSTATISTIEK VAN DE INDUSTRIE (NIET-PRODCOM)

Tewerkstelling, uren en lonen voor bepaalde bedrijfstakken (3)

							1999	2000
6	7	8	9	10	11	12		1
1 169								
14 203								
15 372								
2 215 591								
6 028 939								
4 229								
4 229								
647 976								
1 840 765								
3 887	3 873	3 865	3 878	3 895	3 875	3 876	3 888	3 873
3 151	3 152	3 163	3 150	3 142	3 130	3 139	3 149	3 144
7 038	7 025	7 028	7 028	7 037	7 005	7 015	7 038	7 017
984 460	877 746	909 357	944 525	956 844	873 913	972 469	937 439	940 861
2 068 500			1 981 978			2 068 479	8 089 215	
97 684	97 281	99 483	100 055	100 046	99 955	100 093	96 869	100 423
18 960	19 203	19 106	19 374	19 483	19 525	19 507	18 930	19 661
116 644	116 484	118 589	119 429	119 529	119 480	119 600	115 799	120 084
16 357 035	6 899 857	14 273 717	16 267 708	15 722 145	13 829 915	11 431 898	13 234 671	11 246 600
23 718 070			20 552 318			23 743 405	87 946 149	

(3) Voorlopige cijfers.

(4) Tot december 1998 uren-arbeiders, vanaf januari 1999 uren gepresteerd door de werknemers (bedienden en arbeiders).

(5) Brutolonen en -weden van de werknemers (bevat alle vestigingen met 20 of meer personen behalve voor de bouw vanaf 1998).

.. Vertrouwelijke cijfers.

BOUWNIJVERHEID (1)

Periode : 02/1999

NACEBEL	OMSCHRIJVING	Aantal ondernemingen	Personeel				Uren (2)		
			Bedienden	Werklieden			Gebouwen	Grond-, water- en wegebouw	Voltooiing
				Gebouwen	Grond-, water- en wegebouw	Voltooiing			
45.1	Het bouwrijp maken van terreinen	104	315	899	1 418	2	95 144	180 361	640
45.11	Slopen van gebouwen; grondverzet	92	262	889	1 235	2	94 787	153 466	640
45.12	Proefboren en boren	12	53	10	183	-	357	26 895	-
45.2	Burgerlijke en utiliteitsbouw; weg- en waterbouw	1 737	10 917	38 348	20 974	914	3 953 916	2 234 850	109 303
45.21	Algemene bouwkundige en civieltechnische werken	1 157	7 734	32 694	9 091	802	3 418 852	959 069	98 830
45.22	Dakbedekking en bouw van dakconstructies	168	407	3 479	-	88	299 208	-	8 253
45.23	Aanleg van spoorwegen, wegen, straten, vliegvelden en sportaccommodaties	278	1 532	187	8 844	10	18 086	875 330	1 328
45.24	Waterbouw	33	797	78	2 048	-	7 905	271 956	-
45.25	Overige werkzaamheden in de bouw	101	447	1 910	991	14	209 865	128 495	892
45.3	Bouwinstallatie	623	4 516	59	29	15 301	6 861	3 936	2 413 023
45.31	Elektrische installatie	278	2 390	45	2	7 021	5 600	320	1 183 944
45.32	Isolatiwerkzaamheden	42	329	2	-	1 967	-	-	250 455
45.33	Loodgieterswerk	276	1 477	12	-	5 472	1 261	-	850 232
45.34	Overige bouwinstallatie	27	320	-	27	841	-	3 616	128 392
45.4	Afwerking van gebouwen	683	2 389	189	-	13 877	19 614	-	1 746 879
45.41	Stukadoorswerk	44	120	24	-	1 200	2 096	-	127 053
45.42	Schrijnwerk	274	1 179	123	-	4 874	14 110	-	734 126
45.43	Vloerafwerking en wandbekleding	115	387	15	-	2 041	1 264	-	251 490
45.44	Schilderen en glaszetten	206	558	18	-	5 008	1 664	-	548 943
45.45	Overige werkzaamheden in verband met de afwerking van gebouwen	44	145	9	-	754	480	-	85 267
45.5	Verhuur van machines voor de bouwnijverheid met bedieningspersoneel	13	60	266	11	62	35 847	1 147	14 154
45.50	Verhuur van machines voor de bouwnijverheid met bedieningspersoneel	13	60	266	11	62	35 847	1 147	14 154
	Totaal	3 160	18 197	39 761	22 432	30 156	4 111 382	2 420 294	4 283 999

(1) Ondernemingen welke 10 personen of meer tewerkstellen

(2) Vanaf januari 1999 uren gepresteerd door de werknemers (bedienden en arbeiders).

BOUWNIJVERHEID (1)

Periode : 02/1999

NACEBEL	OMSCHRIJVING	Nieuwe bestellingen (x 1000 BEF)			
		Gebouwen	Grond-, water- en wegenbouw	Voltooiing	Totaal
45.1	Het bouwrijp maken van terreinen	202 861	477 678	-	680 539
45.11	Slopen van gebouwen; grondverzet	202 713	401 243	-	603 956
45.12	Proefboren en boren	148	76 435	-	76 583
45.2	Burgerlijke en utiliteitsbouw; weg- en waterbouw	16 434 570	10 699 996	618 883	27 753 449
45.21	Algemene bouwkundige en civieltechnische werken	14 785 665	4 746 716	564 407	20 096 788
45.22	Dakbedekking en bouw van dakconstructies	1 076 835	-	31 393	1 108 228
45.23	Aanleg van spoorwegen, wegen, straten, vliegvelden en sportaccomodaties	38 165	3 879 048	20 455	3 937 668
45.24	Waterbouw	26 651	1 780 611	-	1 807 262
45.25	Overige werkzaamheden in de bouw	507 254	293 621	2 628	803 503
45.3	Bouwinstallatie	24 366	2 116	6 216 249	6 242 731
45.31	Elektrische installatie	21 097	-	2 994 077	3 015 174
45.32	Isolatiwerkzaamheden	-	-	394 043	394 043
45.33	Loodgieterswerk	3 269	-	2 347 333	2 350 602
45.34	Overige bouwinstallatie	-	2 116	480 796	482 912
45.4	Afwerking van gebouwen	38 524	-	3 967 106	4 005 630
45.41	Stukadoorswerk	734	-	205 815	206 549
45.42	Schrijnwerk	12 505	-	1 883 268	1 895 773
45.43	Vloerafwerking en wandbekleding	7 086	-	821 460	828 546
45.44	Schilderen en glaszetten	1 199	-	883 418	884 617
45.45	Overige werkzaamheden in verband met de afwerking van gebouwen	17 000	-	173 145	190 145
45.5	Verhuur van machines voor de bouwnijverheid met bedieningspersoneel	96 273	-	140 783	237 056
45.50	Verhuur van machines voor de bouwnijverheid met bedieningspersoneel	96 273	-	140 783	237 056
	Totaal	16 796 594	11 179 790	10 943 021	38 919 405

(1) Ondernemingen welke 10 personen of meer tewerkstellen

BOUWNIJVERHEID(1)

Periode : 02/1999

NACEBEL	OMSCHRIJVING	Nieuwe bestellingen (X 1000 BEF)					Totaal
		Brussels Hoofdstedelijk Gewest	Vlaams Gewest	Waals Gewest	E.U.	Andere landen	
45.1	Het bouwrijp maken van terreinen	82 251	381 933	196 019	20 336	-	680 539
45.11	Slopen van gebouwen; grondverzet	72 184	345 200	167 714	18 858	-	603 956
45.12	Proefboren en boren	10 067	36 733	28 305	1 478	-	76 583
45.2	Burgerlijke en utiliteitsbouw; weg- en waterbouw	3 939 018	15 233 861	7 380 673	1 185 394	14 503	27 753 449
45.21	Algemene bouwkundige en civieltechnische werken	3 444 699	9 894 808	6 005 231	737 972	14 078	20 096 788
45.22	Dakbedekking en bouw van dakconstructies	225 881	574 416	296 899	11 032	-	1 108 228
45.23	Aanleg van spoorwegen, wegen, straten, vliegvelden en sportaccommodaties	166 704	2 450 219	949 714	371 031	-	3 937 668
45.24	Waterbouw	6 839	1 777 050	9 373	14 000	-	1 807 262
45.25	Overige werkzaamheden in de bouw	94 895	537 368	119 456	51 359	425	803 503
45.3	Bouwinstallatie	1 333 805	3 126 617	1 511 176	57 275	213 858	6 242 731
45.31	Elektrische installatie	682 743	1 340 128	891 401	34 453	66 449	3 015 174
45.32	Isolatiwerkzaamheden	107 475	224 849	59 001	2 718	-	394 043
45.33	Loodgieterswerk	403 421	1 346 615	460 135	19 759	120 672	2 350 602
45.34	Overige bouwinstallatie	140 166	215 025	100 639	345	26 737	482 912
45.4	Afwerking van gebouwen	731 348	2 347 238	738 327	179 345	9 372	4 005 630
45.41	Stukadoorswerk	51 414	114 401	37 314	3 420	-	206 549
45.42	Schrijnwerk	301 893	1 187 363	323 498	77 528	5 491	1 895 773
45.43	Vloerafwerking en wandbekleding	149 003	438 246	150 942	86 474	3 881	828 546
45.44	Schilderen en glaszetten	163 961	507 674	204 280	8 702	-	884 617
45.45	Overige werkzaamheden in verband met de afwerking van gebouwen	65 077	99 554	22 293	3 221	-	190 145
45.5	Verhuur van machines voor de bouwnijverheid met bedieningspersoneel	3 450	126 116	6 335	73 342	27 813	237 056
45.50	Verhuur van machines voor de bouwnijverheid met bedieningspersoneel	3 450	126 116	6 335	73 342	27 813	237 056
	Totaal	6 089 872	21 215 765	9 832 530	1 515 692	265 546	38 919 405

(1) Ondernemingen welke 10 personen of meer tewerkstellen

BOUWNIJVERHEID (1)

Periode : 03/1999

NACEBEL	OMSCHRIJVING	Aantal ondernemingen	Personeel				Uren (2)		
			Bedienden	Werklieden			Gebouwen	Grond-, water- en wegebouw	Voltooiing
				Gebouwen	Grond-, water- en wegebouw	Voltooiing			
45.1	Het bouwrijp maken van terreinen	105	314	932	1 419	3	133 825	235 850	732
45.11	Slopen van gebouwen; grondverzet	93	261	922	1 234	3	133 509	200 919	732
45.12	Proefboren en boren	12	53	10	185	-	316	34 931	-
45.2	Burgerlijke en utiliteitsbouw; weg- en waterbouw	1 745	10 995	38 729	21 265	1 020	5 834 311	3 234 220	156 720
45.21	Algemene bouwkundige en civieltechnische werken	1 162	7 787	32 874	9 217	889	5 024 166	1 426 458	139 440
45.22	Dakbedekking en bouw van dakconstructies	170	415	3 551	-	92	483 385	-	12 289
45.23	Aanleg van spoorwegen, wegen, straten, vliegvelden en sportaccommodaties	277	1 525	199	9 020	10	29 904	1 359 982	3 176
45.24	Waterbouw	33	800	74	2 052	-	11 590	291 349	-
45.25	Overige werkzaamheden in de bouw	103	468	2 031	976	29	285 266	156 431	1 815
45.3	Bouwinstallatie	627	4 576	75	33	15 476	12 022	4 928	2 898 911
45.31	Elektrische installatie	280	2 425	49	2	7 123	7 458	368	1 423 964
45.32	Isolatiwerkzaamheden	42	334	2	-	1 970	-	-	283 268
45.33	Loodgieterswerk	278	1 497	24	-	5 533	4 564	-	1 026 971
45.34	Overige bouwinstallatie	27	320	-	31	850	-	4 560	164 708
45.4	Afwerking van gebouwen	688	2 394	196	-	13 982	27 490	-	2 225 513
45.41	Stukadoorswerk	45	121	24	-	1 235	3 112	-	181 381
45.42	Schrijnwerk	277	1 175	126	-	4 867	19 540	-	894 739
45.43	Vloerafwerking en wandbekleding	116	389	15	-	2 072	1 704	-	334 655
45.44	Schilderen en glaszetten	206	564	20	-	5 041	1 894	-	696 031
45.45	Overige werkzaamheden in verband met de afwerking van gebouwen	44	145	11	-	767	1 240	-	118 707
45.5	Verhuur van machines voor de bouwnijverheid met bedieningspersoneel	13	60	271	11	61	45 847	1 628	15 907
45.50	Verhuur van machines voor de bouwnijverheid met bedieningspersoneel	13	60	271	11	61	45 847	1 628	15 907
	Totaal	3 178	18 339	40 203	22 728	30 542	6 053 495	3 476 626	5 297 783

(1) Ondernemingen welke 10 personen of meer tewerkstellen

(2) Vanaf januari 1999 uren gepresteerd door de werknemers (bedienden en arbeiders).

BOUWNIJVERHEID (1)

Periode : 03/1999

NACEBEL	OMSCHRIJVING	Nieuwe bestellingen (x 1000 BEF)			
		Gebouwen	Grond-, water- en wegenbouw	Voltooiing	Totaal
45.1	Het bouwrijp maken van terreinen	229 783	647 013	1 299	878 095
45.11	Slopen van gebouwen; grondverzet	229 604	568 959	1 299	799 862
45.12	Proefboren en boren	179	78 054	-	78 233
45.2	Burgerlijke en utiliteitsbouw; weg- en waterbouw	20 233 469	8 678 402	790 181	29 702 052
45.21	Algemene bouwkundige en civieltechnische werken	17 941 482	3 449 495	739 518	22 130 495
45.22	Dakbedekking en bouw van dakconstructies	1 409 404	-	45 535	1 454 939
45.23	Aanleg van spoorwegen, wegen, straten, vliegvelden en sportaccomodaties	55 339	3 574 814	3 637	3 633 790
45.24	Waterbouw	163 459	1 185 339	-	1 348 798
45.25	Overige werkzaamheden in de bouw	663 785	468 754	1 491	1 134 030
45.3	Bouwinstallatie	30 662	30 995	7 201 119	7 262 776
45.31	Elektrische installatie	21 080	19 738	3 561 165	3 601 983
45.32	Isolatiwerkzaamheden	-	-	467 092	467 092
45.33	Loodgieterswerk	9 582	-	2 619 787	2 629 369
45.34	Overige bouwinstallatie	-	11 257	553 075	564 332
45.4	Afwerking van gebouwen	152 741	-	5 345 089	5 497 830
45.41	Stukadoorswerk	14 766	-	498 327	513 093
45.42	Schrijnwerk	131 401	-	2 278 130	2 409 531
45.43	Vloerafwerking en wandbekleding	4 574	-	983 507	988 081
45.44	Schilderen en glaszetten	2 000	-	1 366 599	1 368 599
45.45	Overige werkzaamheden in verband met de afwerking van gebouwen	-	-	218 526	218 526
45.5	Verhuur van machines voor de bouwnijverheid met bedieningspersoneel	162 652	-	84 694	247 346
45.50	Verhuur van machines voor de bouwnijverheid met bedieningspersoneel	162 652	-	84 694	247 346
	Totaal	20 809 307	9 356 410	13 422 382	43 588 099

(1) Ondernemingen welke 10 personen of meer tewerkstellen

BOUWNIJVERHEID(1)

Periode : 03/1999

NACEBEL	OMSCHRIJVING	Nieuwe bestellingen (X 1000 BEF)					Totaal	Lonen en wedden van het trimester (in 1000 BEF)
		Brussels Hoofdstedelijk Gewest	Vlaams Gewest	Waals Gewest	E.U.	Andere landen		
45.1	Het bouwrijp maken van terreinen	95 057	528 659	230 401	21 898	2 080	878 095	436 051
45.11	Slopen van gebouwen; grondverzet	78 093	487 864	212 454	19 371	2 080	799 862	387 690
45.12	Proefboren en boren	16 964	40 795	17 947	2 527	-	78 233	48 361
45.2	Burgerlijke en utiliteitsbouw; weg- en waterbouw	3 974 217	17 637 125	7 379 939	678 328	32 443	29 702 052	12 548 598
45.21	Algemene bouwkundige en civieltechnische werken	3 228 222	12 583 525	5 722 758	567 954	28 036	22 130 495	8 836 611
45.22	Dakbedekking en bouw van dakconstructies	245 875	824 172	352 211	32 681	-	1 454 939	564 585
45.23	Aanleg van spoorwegen, wegen, straten, vliegvelden en sportaccomodaties	245 632	2 348 754	1 039 147	257	-	3 633 790	1 811 645
45.24	Waterbouw	123 128	1 204 233	21 437	-	-	1 348 798	684 228
45.25	Overige werkzaamheden in de bouw	131 360	676 441	244 386	77 436	4 407	1 134 030	651 529
45.3	Bouwinstallatie	1 891 720	3 734 151	1 483 334	77 813	75 758	7 262 776	4 044 670
45.31	Elektrische installatie	968 420	1 696 406	902 527	32 551	2 079	3 601 983	1 953 135
45.32	Isolatiwerkzaamheden	113 166	280 979	71 213	1 734	-	467 092	459 946
45.33	Loodgieterswerk	632 961	1 537 481	394 003	42 795	22 129	2 629 369	1 362 251
45.34	Overige bouwinstallatie	177 173	219 285	115 591	733	51 550	564 332	269 338
45.4	Afwerking van gebouwen	1 195 059	3 091 695	1 034 765	158 305	18 006	5 497 830	2 816 409
45.41	Stukadoorswerk	260 612	188 880	58 956	4 645	-	513 093	210 582
45.42	Schrijnwerk	378 807	1 491 448	428 306	104 864	6 106	2 409 531	1 171 006
45.43	Vloerafwerking en wandbekleding	195 185	543 787	201 270	35 939	11 900	988 081	418 950
45.44	Schilderen en glaszetten	297 625	742 905	317 966	10 103	-	1 368 599	867 044
45.45	Overige werkzaamheden in verband met de afwerking van gebouwen	62 830	124 675	28 267	2 754	-	218 526	148 827
45.5	Verhuur van machines voor de bouwnijverheid met bedieningspersoneel	5 224	194 698	17 502	21 846	8 076	247 346	86 628
45.50	Verhuur van machines voor de bouwnijverheid met bedieningspersoneel	5 224	194 698	17 502	21 846	8 076	247 346	86 628
	Totaal	7 161 277	25 186 328	10 145 941	958 190	136 363	43 588 099	19 932 356

(1) Ondernemingen welke 10 personen of meer tewerkstellen

BOUWNIJVERHEID (1)

Periode : 04/1999

NACEBEL	OMSCHRIJVING	Aantal onder-nemingen	Personeel				Uren (2)		
			Bedienden	Werklieden			Gebouwen	Grond-, water- en wege-nbouw	Voltooiing
				Gebouwen	Grond-, water- en wege-nbouw	Voltooiing			
45.1	Het bouwrijp maken van terreinen	105	318	961	1 387	-	125 762	205 807	-
45.11	Slopen van gebouwen; grondverzet	93	266	951	1 199	-	125 658	177 044	-
45.12	Proefboren en boren	12	52	10	188	-	104	28 763	-
45.2	Burgerlijke en utiliteitsbouw; weg- en waterbouw	1 741	11 022	38 793	21 321	950	5 324 089	2 943 172	138 966
45.21	Algemene bouwkundige en civieltechnische werken	1 159	7 772	32 896	9 226	839	4 574 021	1 286 433	123 970
45.22	Dakbedekking en bouw van dakconstructies	169	411	3 570	-	88	433 549	-	10 000
45.23	Aanleg van spoorwegen, wegen, straten, vliegvelden en sportaccommodaties	277	1 536	201	9 063	10	26 706	1 267 385	3 344
45.24	Waterbouw	33	800	72	2 043	-	8 909	249 036	-
45.25	Overige werkzaamheden in de bouw	103	503	2 054	989	13	280 904	140 318	1 652
45.3	Bouwinstallatie	627	4 703	77	34	15 776	10 734	4 502	2 665 226
45.31	Elektrische installatie	280	2 543	51	2	7 448	6 760	304	1 367 153
45.32	Isolatiwerkzaamheden	41	328	2	-	1 948	-	-	261 188
45.33	Loodgieterswerk	279	1 506	24	-	5 511	3 974	-	889 349
45.34	Overige bouwinstallatie	27	326	-	32	869	-	4 198	147 536
45.4	Afwerking van gebouwen	687	2 385	200	-	13 972	24 707	-	1 962 668
45.41	Stukadoorswerk	45	119	24	-	1 234	2 940	-	151 716
45.42	Schrijnwerk	277	1 172	125	-	4 878	15 999	-	769 939
45.43	Vloerafwerking en wandbekleding	116	392	17	-	2 049	1 902	-	290 175
45.44	Schilderen en glaszetten	205	558	23	-	5 057	2 330	-	644 801
45.45	Overige werkzaamheden in verband met de afwerking van gebouwen	44	144	11	-	754	1 536	-	106 037
45.5	Verhuur van machines voor de bouwnijverheid met bedieningspersoneel	13	60	272	10	61	44 463	1 399	15 497
45.50	Verhuur van machines voor de bouwnijverheid met bedieningspersoneel	13	60	272	10	61	44 463	1 399	15 497
	Totaal	3 173	18 488	40 303	22 752	30 759	5 529 755	3 154 880	4 782 357

(1) Ondernemingen welke 10 personen of meer tewerkstellen

(2) Vanaf januari 1999 uren gepresteerd door de werknemers (bedienden en arbeiders).

BOUWNIJVERHEID (1)

Periode : 04/1999

NACEBEL	OMSCHRIJVING	Nieuwe bestellingen (x 1000 BEF)			
		Gebouwen	Grond-, water- en wegebouw	Voltooiing	Totaal
45.1	Het bouwrijp maken van terreinen	313 121	725 573	149	1 038 843
45.11	Slopen van gebouwen; grondverzet	313 022	642 404	149	955 575
45.12	Proefboren en boren	99	83 169	-	83 268
45.2	Burgerlijke en utiliteitsbouw; weg- en waterbouw	17 473 997	8 551 931	809 619	26 835 547
45.21	Algemene bouwkundige en civieltechnische werken	15 552 011	3 727 319	746 042	20 025 372
45.22	Dakbedekking en bouw van dakconstructies	1 205 555	-	42 099	1 247 654
45.23	Aanleg van spoorwegen, wegen, straten, vliegvelden en sportaccomodaties	63 117	3 818 712	19 411	3 901 240
45.24	Waterbouw	8 126	638 808	-	646 934
45.25	Overige werkzaamheden in de bouw	645 188	367 092	2 067	1 014 347
45.3	Bouwinstallatie	22 594	8 451	7 848 931	7 879 976
45.31	Elektrische installatie	11 657	5 631	3 876 714	3 894 002
45.32	Isolatiwerkzaamheden	-	-	518 715	518 715
45.33	Loodgieterswerk	10 937	-	2 904 697	2 915 634
45.34	Overige bouwinstallatie	-	2 820	548 805	551 625
45.4	Afwerking van gebouwen	65 414	-	4 915 712	4 981 126
45.41	Stukadoorswerk	4 010	-	319 501	323 511
45.42	Schrijnwerk	52 119	-	2 057 571	2 109 690
45.43	Vloerafwerking en wandbekleding	5 008	-	949 483	954 491
45.44	Schilderen en glaszetten	2 000	-	1 365 412	1 367 412
45.45	Overige werkzaamheden in verband met de afwerking van gebouwen	2 277	-	223 745	226 022
45.5	Verhuur van machines voor de bouwnijverheid met bedieningspersoneel	130 615	-	121 913	252 528
45.50	Verhuur van machines voor de bouwnijverheid met bedieningspersoneel	130 615	-	121 913	252 528
	Totaal	18 005 741	9 285 955	13 696 324	40 988 020

(1) Ondernemingen welke 10 personen of meer tewerkstellen

BOUWNIJVERHEID(1)

Periode : 04/1999

NACEBEL	OMSCHRIJVING	Nieuwe bestellingen (X 1000 BEF)					Totaal
		Brussels Hoofdstedelijk Gewest	Vlaams Gewest	Waals Gewest	E.U.	Andere landen	
45.1	Het bouwrijp maken van terreinen	94 754	600 802	331 701	11 586	-	1 038 843
45.11	Slopen van gebouwen; grondverzet	84 661	555 416	305 518	9 980	-	955 575
45.12	Proefboren en boren	10 093	45 386	26 183	1 606	-	83 268
45.2	Burgerlijke en utiliteitsbouw; weg- en waterbouw	2 608 425	15 514 346	6 647 717	1 804 918	260 141	26 835 547
45.21	Algemene bouwkundige en civieltechnische werken	2 082 353	10 739 725	5 264 726	1 683 566	255 002	20 025 372
45.22	Dakbedekking en bouw van dakconstructies	133 804	743 832	345 908	24 110	-	1 247 654
45.23	Aanleg van spoorwegen, wegen, straten, vliegvelden en sportaccomodaties	266 860	2 739 457	892 855	2 068	-	3 901 240
45.24	Waterbouw	9 463	625 353	11 119	999	-	646 934
45.25	Overige werkzaamheden in de bouw	115 945	665 979	133 109	94 175	5 139	1 014 347
45.3	Bouwinstallatie	2 236 214	3 740 169	1 750 700	107 008	45 885	7 879 976
45.31	Elektrische installatie	908 972	1 845 593	1 114 242	23 719	1 476	3 894 002
45.32	Isolatiwerkzaamheden	106 011	336 572	73 650	2 482	-	518 715
45.33	Loodgieterswerk	1 067 525	1 332 757	435 432	79 668	252	2 915 634
45.34	Overige bouwinstallatie	153 706	225 247	127 376	1 139	44 157	551 625
45.4	Afwerking van gebouwen	953 685	2 872 970	962 320	180 553	11 598	4 981 126
45.41	Stukadoorswerk	88 408	170 491	58 644	5 968	-	323 511
45.42	Schrijnwerk	361 667	1 283 196	377 501	84 133	3 193	2 109 690
45.43	Vloerafwerking en wandbekleding	174 110	510 938	187 140	73 903	8 400	954 491
45.44	Schilderen en glaszetten	266 723	776 137	311 183	13 369	-	1 367 412
45.45	Overige werkzaamheden in verband met de afwerking van gebouwen	62 777	132 208	27 852	3 180	5	226 022
45.5	Verhuur van machines voor de bouwnijverheid met bedieningspersoneel	5 330	155 183	9 877	63 485	18 653	252 528
45.50	Verhuur van machines voor de bouwnijverheid met bedieningspersoneel	5 330	155 183	9 877	63 485	18 653	252 528
	Totaal	5 898 408	22 883 470	9 702 315	2 167 550	336 277	40 988 020

(1) Ondernemingen welke 10 personen of meer tewerkstellen

BOUWNIJVERHEID (1)

Periode : 05/1999

NACEBEL	OMSCHRIJVING	Aantal ondernemingen	Personeel				Uren (2)		
			Bedienden	Werklieden			Gebouwen	Grond-, water- en wegebouw	Voltooiing
				Gebouwen	Grond-, water- en wegebouw	Voltooiing			
45.1	Het bouwrijp maken van terreinen	115	324	955	1 529	2	117 568	214 904	540
45.11	Slopen van gebouwen; grondverzet	102	276	945	1 332	2	117 200	186 391	540
45.12	Proefboren en boren	13	48	10	197	-	368	28 513	-
45.2	Burgerlijke en utiliteitsbouw; weg- en waterbouw	1 784	11 118	39 257	21 513	974	5 131 736	2 849 371	130 012
45.21	Algemene bouwkundige en civieltechnische werken	1 186	7 825	33 221	9 268	847	4 381 936	1 226 008	114 020
45.22	Dakbedekking en bouw van dakconstructies	175	445	3 595	-	103	428 662	-	11 712
45.23	Aanleg van spoorwegen, wegen, straten, vliegvelden en sportaccomodaties	280	1 551	188	9 211	10	23 792	1 234 463	2 376
45.24	Waterbouw	33	807	71	2 071	-	9 704	248 753	-
45.25	Overige werkzaamheden in de bouw	110	490	2 182	963	14	287 642	140 147	1 904
45.3	Bouwinstallatie	647	4 776	105	47	15 965	15 319	6 344	2 398 974
45.31	Elektrische installatie	294	2 616	72	15	7 598	10 204	2 328	1 190 600
45.32	Isolatiwerkzaamheden	40	321	2	-	1 924	-	-	258 552
45.33	Loodgieterswerk	286	1 518	31	-	5 579	5 115	-	807 502
45.34	Overige bouwinstallatie	27	321	-	32	864	-	4 016	142 320
45.4	Afwerking van gebouwen	724	2 413	196	-	14 381	22 912	-	1 907 007
45.41	Stukadoorswerk	48	122	24	-	1 271	3 080	-	149 864
45.42	Schrijnwerk	290	1 176	119	-	5 028	14 361	-	733 849
45.43	Vloerafwerking en wandbekleding	122	397	17	-	2 132	2 001	-	277 536
45.44	Schilderen en glaszetten	215	566	23	-	5 164	1 950	-	641 324
45.45	Overige werkzaamheden in verband met de afwerking van gebouwen	49	152	13	-	786	1 520	-	104 434
45.5	Verhuur van machines voor de bouwnijverheid met bedieningspersoneel	13	60	266	10	61	39 305	1 327	13 290
45.50	Verhuur van machines voor de bouwnijverheid met bedieningspersoneel	13	60	266	10	61	39 305	1 327	13 290
	Totaal	3 283	18 691	40 779	23 099	31 383	5 326 840	3 071 946	4 449 823

(1) Ondernemingen welke 10 personen of meer tewerkstellen

(2) Vanaf januari 1999 uren gepresteerd door de werknemers (bedienden en arbeiders).

BOUWNIJVERHEID (1)

Periode : 05/1999

NACEBEL	OMSCHRIJVING	Nieuwe bestellingen (x 1000 BEF)			
		Gebouwen	Grond-, water- en wegebouw	Voltooiing	Totaal
45.1	Het bouwrijp maken van terreinen	340 957	769 063	120	1 110 140
45.11	Slopen van gebouwen; grondverzet	340 907	684 977	120	1 026 004
45.12	Proefboren en boren	50	84 086	-	84 136
45.2	Burgerlijke en utiliteitsbouw; weg- en waterbouw	19 102 441	8 091 152	425 314	27 618 907
45.21	Algemene bouwkundige en civieltechnische werken	16 827 790	3 006 693	399 827	20 234 310
45.22	Dakbedekking en bouw van dakconstructies	1 279 118	-	20 243	1 299 361
45.23	Aanleg van spoorwegen, wegen, straten, vliegvelden en sportaccomodaties	72 513	4 235 656	4 127	4 312 296
45.24	Waterbouw	242 917	309 300	-	552 217
45.25	Overige werkzaamheden in de bouw	680 103	539 503	1 117	1 220 723
45.3	Bouwinstallatie	33 975	4 517	6 660 233	6 698 725
45.31	Elektrische installatie	27 020	2 000	3 119 390	3 148 410
45.32	Isolatiwerkzaamheden	-	-	443 260	443 260
45.33	Loodgieterswerk	6 955	-	2 588 992	2 595 947
45.34	Overige bouwinstallatie	-	2 517	508 591	511 108
45.4	Afwerking van gebouwen	47 739	-	4 858 987	4 906 726
45.41	Stukadoorswerk	6 733	-	349 280	356 013
45.42	Schrijnwerk	35 323	-	2 041 671	2 076 994
45.43	Vloerafwerking en wandbekleding	3 567	-	954 556	958 123
45.44	Schilderen en glaszetten	2 000	-	1 260 026	1 262 026
45.45	Overige werkzaamheden in verband met de afwerking van gebouwen	116	-	253 454	253 570
45.5	Verhuur van machines voor de bouwnijverheid met bedieningspersoneel	131 954	-	301 462	433 416
45.50	Verhuur van machines voor de bouwnijverheid met bedieningspersoneel	131 954	-	301 462	433 416
	Totaal	19 657 066	8 864 732	12 246 116	40 767 914

(1) Ondernemingen welke 10 personen of meer tewerkstellen

BOUWNIJVERHEID(1)

Periode : 05/1999

NACEBEL	OMSCHRIJVING	Nieuwe bestellingen (X 1000 BEF)					Totaal
		Brussels Hoofdstedelijk Gewest	Vlaams Gewest	Waals Gewest	E.U.	Andere landen	
45.1	Het bouwrijp maken van terreinen	75 001	676 875	356 980	1 284	-	1 110 140
45.11	Slopen van gebouwen; grondverzet	65 307	622 715	336 698	1 284	-	1 026 004
45.12	Proefboren en boren	9 694	54 160	20 282	-	-	84 136
45.2	Burgerlijke en utiliteitsbouw; weg- en waterbouw	5 371 888	15 399 348	6 312 792	491 747	43 132	27 618 907
45.21	Algemene bouwkundige en civieltechnische werken	4 539 592	10 738 392	4 553 217	372 966	30 143	20 234 310
45.22	Dakbedekking en bouw van dakconstructies	210 870	689 848	372 231	26 412	-	1 299 361
45.23	Aanleg van spoorwegen, wegen, straten, vliegvelden en sportaccommodaties	413 650	2 765 099	1 129 380	4 167	-	4 312 296
45.24	Waterbouw	32 143	488 139	25 936	5 999	-	552 217
45.25	Overige werkzaamheden in de bouw	175 633	717 870	232 028	82 203	12 989	1 220 723
45.3	Bouwinstallatie	1 435 982	3 205 401	1 635 938	46 103	375 301	6 698 725
45.31	Elektrische installatie	683 619	1 603 944	835 929	19 722	5 196	3 148 410
45.32	Isolatiwerkzaamheden	118 387	253 587	67 762	3 524	-	443 260
45.33	Loodgieterswerk	414 491	1 190 481	641 992	22 306	326 677	2 595 947
45.34	Overige bouwinstallatie	219 485	157 389	90 255	551	43 428	511 108
45.4	Afwerking van gebouwen	917 578	2 833 156	978 828	134 403	42 761	4 906 726
45.41	Stukadoorswerk	85 724	204 188	60 256	5 845	-	356 013
45.42	Schrijnwerk	324 837	1 276 112	384 067	70 800	21 178	2 076 994
45.43	Vloerafwerking en wandbekleding	178 579	514 810	200 699	42 673	21 362	958 123
45.44	Schilderen en glaszetten	236 984	704 752	308 745	11 545	-	1 262 026
45.45	Overige werkzaamheden in verband met de afwerking van gebouwen	91 454	133 294	25 061	3 540	221	253 570
45.5	Verhuur van machines voor de bouwnijverheid met bedieningspersoneel	6 232	189 162	8 824	106 485	122 713	433 416
45.50	Verhuur van machines voor de bouwnijverheid met bedieningspersoneel	6 232	189 162	8 824	106 485	122 713	433 416
	Totaal	7 806 681	22 303 942	9 293 362	780 022	583 907	40 767 914

(1) Ondernemingen welke 10 personen of meer tewerkstellen

BOUWNIJVERHEID (1)

Periode : 06/1999

NACEBEL	OMSCHRIJVING	Aantal ondernemingen	Personeel				Uren (2)		
			Bedienden	Werklieden			Gebouwen	Grond-, water- en wegebouw	Voltooiing
				Gebouwen	Grond-, water- en wegebouw	Voltooiing			
45.1	Het bouwrijp maken van terreinen	121	328	985	1 556	3	155 557	268 578	823
45.11	Slopen van gebouwen; grondverzet	107	276	975	1 361	3	155 058	231 841	823
45.12	Proefboren en boren	14	52	10	195	-	499	36 737	-
45.2	Burgerlijke en utiliteitsbouw; weg- en waterbouw	1 865	11 204	40 293	21 853	954	6 540 172	3 635 364	152 362
45.21	Algemene bouwkundige en civieltechnische werken	1 247	7 942	34 009	9 472	836	5 596 376	1 569 319	132 915
45.22	Dakbedekking en bouw van dakconstructies	183	412	3 729	-	92	551 783	-	13 831
45.23	Aanleg van spoorwegen, wegen, straten, vliegvelden en sportaccomodaties	286	1 558	190	9 331	13	29 839	1 597 480	3 756
45.24	Waterbouw	35	807	72	2 121	-	12 272	313 070	-
45.25	Overige werkzaamheden in de bouw	114	485	2 293	929	13	349 902	155 495	1 860
45.3	Bouwinstallatie	697	4 896	111	34	16 566	18 810	5 504	3 034 755
45.31	Elektrische installatie	318	2 688	78	2	7 938	13 521	352	1 518 869
45.32	Isolatiwerkzaamheden	45	331	2	-	1 983	-	-	316 307
45.33	Loodgieterswerk	305	1 549	31	-	5 760	5 289	-	1 024 140
45.34	Overige bouwinstallatie	29	328	-	32	885	-	5 152	175 439
45.4	Afwerking van gebouwen	762	2 472	209	-	14 765	29 124	-	2 448 628
45.41	Stukadoorswerk	52	129	24	-	1 327	3 207	-	180 868
45.42	Schrijnwerk	303	1 196	124	-	5 111	17 409	-	946 469
45.43	Vloerafwerking en wandbekleding	133	423	24	-	2 248	4 385	-	370 927
45.44	Schilderen en glaszetten	223	573	24	-	5 286	2 331	-	817 803
45.45	Overige werkzaamheden in verband met de afwerking van gebouwen	51	151	13	-	793	1 792	-	132 561
45.5	Verhuur van machines voor de bouwnijverheid met bedieningspersoneel	14	60	282	11	62	49 195	1 822	16 341
45.50	Verhuur van machines voor de bouwnijverheid met bedieningspersoneel	14	60	282	11	62	49 195	1 822	16 341
	Totaal	3 459	18 960	41 880	23 454	32 350	6 792 858	3 911 268	5 652 909

(1) Ondernemingen welke 10 personen of meer tewerkstellen

(2) Vanaf januari 1999 uren gepresteerd door de werknemers (bedienden en arbeiders).

BOUWNIJVERHEID (1)

Periode : 06/1999

NACEBEL	OMSCHRIJVING	Nieuwe bestellingen (x 1000 BEF)			
		Gebouwen	Grond-, water- en wegebouw	Voltooiing	Totaal
45.1	Het bouwrijp maken van terreinen	330 501	730 175	-	1 060 676
45.11	Slopen van gebouwen; grondverzet	330 250	666 615	-	996 865
45.12	Proefboren en boren	251	63 560	-	63 811
45.2	Burgerlijke en utiliteitsbouw; weg- en waterbouw	20 680 873	10 175 914	532 540	31 389 327
45.21	Algemene bouwkundige en civieltechnische werken	18 174 292	3 674 341	462 261	22 310 894
45.22	Dakbedekking en bouw van dakconstructies	1 605 412	-	39 303	1 644 715
45.23	Aanleg van spoorwegen, wegen, straten, vliegvelden en sportaccomodaties	94 195	4 868 717	27 899	4 990 811
45.24	Waterbouw	23 708	1 254 970	-	1 278 678
45.25	Overige werkzaamheden in de bouw	783 266	377 886	3 077	1 164 229
45.3	Bouwinstallatie	39 303	15 038	7 857 093	7 911 434
45.31	Elektrische installatie	30 054	12 015	3 590 547	3 632 616
45.32	Isolatiwerkzaamheden	-	-	520 061	520 061
45.33	Loodgieterswerk	9 249	-	3 004 487	3 013 736
45.34	Overige bouwinstallatie	-	3 023	741 998	745 021
45.4	Afwerking van gebouwen	46 195	-	6 108 824	6 155 019
45.41	Stukadoorswerk	14 352	-	478 263	492 615
45.42	Schrijnwerk	27 355	-	2 697 515	2 724 870
45.43	Vloerafwerking en wandbekleding	4 262	-	1 285 846	1 290 108
45.44	Schilderen en glaszetten	-	-	1 350 104	1 350 104
45.45	Overige werkzaamheden in verband met de afwerking van gebouwen	226	-	297 096	297 322
45.5	Verhuur van machines voor de bouwnijverheid met bedieningspersoneel	168 213	-	156 667	324 880
45.50	Verhuur van machines voor de bouwnijverheid met bedieningspersoneel	168 213	-	156 667	324 880
	Totaal	21 265 085	10 921 127	14 655 124	46 841 336

BOUWNIJVERHEID(1)

Periode : 06/1999

NACEBEL	OMSCHRIJVING	Nieuwe bestellingen (X 1000 BEF)					Totaal	Lonen en wedden van het trimester (in 1000 BEF)
		Brussels Hoofdstedelijk Gewest	Vlaams Gewest	Waals Gewest	E.U.	Andere landen		
45.1	Het bouwrijp maken van terreinen	129 913	512 002	408 073	10 270	418	1 060 676	542 141
45.11	Slopen van gebouwen; grondverzet	118 943	476 108	393 130	8 266	418	996 865	484 358
45.12	Proefboren en boren	10 970	35 894	14 943	2 004	-	63 811	57 783
45.2	Burgerlijke en utiliteitsbouw; weg- en waterbouw	4 946 042	17 677 657	8 077 515	642 159	45 954	31 389 327	15 291 597
45.21	Algemene bouwkundige en civieltechnische werken	4 265 620	12 072 868	5 430 874	496 347	45 185	22 310 894	10 648 731
45.22	Dakbedekking en bouw van dakconstructies	187 312	890 442	515 245	51 716	-	1 644 715	745 761
45.23	Aanleg van spoorwegen, wegen, straten, vliegvelden en sportaccomodaties	362 775	2 738 114	1 887 226	2 196	500	4 990 811	2 323 249
45.24	Waterbouw	7 119	1 240 736	26 846	3 708	269	1 278 678	861 564
45.25	Overige werkzaamheden in de bouw	123 216	735 497	217 324	88 192	-	1 164 229	712 292
45.3	Bouwinstallatie	1 727 753	3 875 037	1 934 745	131 187	242 712	7 911 434	4 480 048
45.31	Elektrische installatie	718 600	1 818 801	1 004 774	77 295	13 146	3 632 616	2 261 478
45.32	Isolatiwerkzaamheden	141 490	278 677	96 328	3 566	-	520 061	471 732
45.33	Loodgieterswerk	655 561	1 445 383	685 252	48 911	178 629	3 013 736	1 458 524
45.34	Overige bouwinstallatie	212 102	332 176	148 391	1 415	50 937	745 021	288 314
45.4	Afwerking van gebouwen	1 618 420	3 184 559	1 102 780	204 931	44 329	6 155 019	3 309 268
45.41	Stukadoorswerk	203 412	203 368	74 191	11 644	-	492 615	253 002
45.42	Schrijnwerk	737 641	1 424 376	451 571	110 376	906	2 724 870	1 304 861
45.43	Vloerafwerking en wandbekleding	277 991	699 262	220 448	48 984	43 423	1 290 108	486 407
45.44	Schilderen en glaszetten	281 972	729 261	313 950	24 921	-	1 350 104	1 087 237
45.45	Overige werkzaamheden in verband met de afwerking van gebouwen	117 404	128 292	42 620	9 006	-	297 322	177 761
45.5	Verhuur van machines voor de bouwnijverheid met bedieningspersoneel	7 896	204 929	12 814	76 366	22 875	324 880	95 016
45.50	Verhuur van machines voor de bouwnijverheid met bedieningspersoneel	7 896	204 929	12 814	76 366	22 875	324 880	95 016
	Totaal	8 430 024	25 454 184	11 535 927	1 064 913	356 288	46 841 336	23 718 070

(1) Ondernemingen welke 10 personen of meer tewerkstellen

BOUWNIJVERHEID (1)

Periode : 07/1999

NACEBEL	OMSCHRIJVING	Aantal onder-nemingen	Personeel				Uren (2)		
			Bedienden	Werklieden			Gebouwen	Grond-, water- en wegebouw	Voltooiing
				Gebouwen	Grond-, water- en wegebouw	Voltooiing			
45.1	Het bouwrijp maken van terreinen	121	325	983	1 528	3	59 660	115 914	254
45.11	Slopen van gebouwen; grondverzet	107	275	973	1 334	3	59 461	102 129	254
45.12	Proefboren en boren	14	50	10	194	-	199	13 785	-
45.2	Burgerlijke en utiliteitsbouw; weg- en waterbouw	1 871	11 158	40 052	21 839	947	2 299 035	1 391 160	61 667
45.21	Algemene bouwkundige en civieltechnische werken	1 251	7 905	33 823	9 422	831	1 890 372	615 701	56 041
45.22	Dakbedekking en bouw van dakconstructies	183	401	3 684	-	91	204 416	-	4 099
45.23	Aanleg van spoorwegen, wegen, straten, vliegvelden en sportaccomodaties	288	1 563	187	9 356	13	9 361	531 217	1 244
45.24	Waterbouw	35	804	68	2 114	-	3 495	145 608	-
45.25	Overige werkzaamheden in de bouw	114	485	2 290	947	12	191 391	98 634	283
45.3	Bouwinstallatie	701	5 186	119	34	16 534	4 938	1 946	1 818 034
45.31	Elektrische installatie	320	2 686	77	2	8 150	2 371	112	1 019 815
45.32	Isolatiwerkzaamheden	46	573	2	-	1 776	-	-	229 419
45.33	Loodgieterswerk	306	1 559	40	-	5 725	2 567	-	474 559
45.34	Overige bouwinstallatie	29	368	-	32	883	-	1 834	94 241
45.4	Afwerking van gebouwen	767	2 473	197	-	14 682	12 042	-	1 087 029
45.41	Stukadoorswerk	53	130	23	-	1 303	2 628	-	77 705
45.42	Schrijnwerk	305	1 189	114	-	5 132	5 894	-	403 301
45.43	Vloerafwerking en wandbekleding	134	432	24	-	2 239	1 220	-	147 346
45.44	Schilderen en glaszetten	222	568	25	-	5 206	1 299	-	406 712
45.45	Overige werkzaamheden in verband met de afwerking van gebouwen	53	154	11	-	802	1 001	-	51 965
45.5	Verhuur van machines voor de bouwnijverheid met bedieningspersoneel	14	61	282	10	71	34 040	798	13 340
45.50	Verhuur van machines voor de bouwnijverheid met bedieningspersoneel	14	61	282	10	71	34 040	798	13 340
	Totaal	3 474	19 203	41 633	23 411	32 237	2 409 715	1 509 818	2 980 324

(1) Ondernemingen welke 10 personen of meer tewerkstellen

(2) Vanaf januari 1999 uren gepresteerd door de werknemers (bedienden en arbeiders).

BOUWNIJVERHEID (1)

Periode : 07/1999

NACEBEL	OMSCHRIJVING	Nieuwe bestellingen (x 1000 BEF)			
		Gebouwen	Grond-, water- en wegebouw	Voltooiing	Totaal
45.1	Het bouwrijp maken van terreinen	191 600	481 647	449	673 696
45.11	Slopen van gebouwen; grondverzet	191 415	411 505	449	603 369
45.12	Proefboren en boren	185	70 142	-	70 327
45.2	Burgerlijke en utiliteitsbouw; weg- en waterbouw	12 422 034	5 921 207	336 131	18 679 372
45.21	Algemene bouwkundige en civieltechnische werken	10 911 868	2 616 956	314 004	13 842 828
45.22	Dakbedekking en bouw van dakconstructies	723 574	-	12 209	735 783
45.23	Aanleg van spoorwegen, wegen, straten, vliegvelden en sportaccommodaties	23 141	2 638 721	9 918	2 671 780
45.24	Waterbouw	143 186	385 474	-	528 660
45.25	Overige werkzaamheden in de bouw	620 265	280 056	-	900 321
45.3	Bouwinstallatie	23 026	5 504	4 867 007	4 895 537
45.31	Elektrische installatie	18 380	4 383	2 653 857	2 676 620
45.32	Isolatiwerkzaamheden	-	-	438 536	438 536
45.33	Loodgieterswerk	4 646	-	1 377 645	1 382 291
45.34	Overige bouwinstallatie	-	1 121	396 969	398 090
45.4	Afwerking van gebouwen	35 333	-	3 346 427	3 381 760
45.41	Stukadoorswerk	8 792	-	193 589	202 381
45.42	Schrijnwerk	17 666	-	1 371 485	1 389 151
45.43	Vloerafwerking en wandbekleding	1 960	-	716 505	718 465
45.44	Schilderen en glaszetten	4 000	-	925 820	929 820
45.45	Overige werkzaamheden in verband met de afwerking van gebouwen	2 915	-	139 028	141 943
45.5	Verhuur van machines voor de bouwnijverheid met bedieningspersoneel	110 934	2 897	76 452	190 283
45.50	Verhuur van machines voor de bouwnijverheid met bedieningspersoneel	110 934	2 897	76 452	190 283
	Totaal	12 782 927	6 411 255	8 626 466	27 820 648

(1) Ondernemingen welke 10 personen of meer tewerkstellen

BOUWNIJVERHEID(1)

Periode : 07/1999

NACEBEL	OMSCHRIJVING	Nieuwe bestellingen (X 1000 BEF)					Totaal
		Brussels Hoofdstedelijk Gewest	Vlaams Gewest	Waals Gewest	E.U.	Andere landen	
45.1	Het bouwrijp maken van terreinen	39 585	402 733	229 395	1 948	35	673 696
45.11	Slopen van gebouwen; grondverzet	36 644	353 018	212 990	682	35	603 369
45.12	Proefboren en boren	2 941	49 715	16 405	1 266	-	70 327
45.2	Burgerlijke en utiliteitsbouw; weg- en waterbouw	2 767 149	10 696 429	4 838 145	349 849	27 800	18 679 372
45.21	Algemene bouwkundige en civieltechnische werken	2 362 792	7 520 236	3 766 151	177 451	16 198	13 842 828
45.22	Dakbedekking en bouw van dakconstructies	65 385	397 134	253 959	19 276	29	735 783
45.23	Aanleg van spoorwegen, wegen, straten, vliegvelden en sportaccommodaties	254 433	1 784 500	620 399	12 448	-	2 671 780
45.24	Waterbouw	15 839	493 514	19 307	-	-	528 660
45.25	Overige werkzaamheden in de bouw	68 700	501 045	178 329	140 674	11 573	900 321
45.3	Bouwinstallatie	1 156 685	2 498 592	1 145 588	79 244	15 428	4 895 537
45.31	Elektrische installatie	561 553	1 387 082	689 072	37 345	1 568	2 676 620
45.32	Isolatiwerkzaamheden	108 306	257 757	64 976	7 497	-	438 536
45.33	Loodgieterswerk	390 797	669 249	287 998	34 247	-	1 382 291
45.34	Overige bouwinstallatie	96 029	184 504	103 542	155	13 860	398 090
45.4	Afwerking van gebouwen	620 946	1 872 015	695 734	145 594	47 471	3 381 760
45.41	Stukadoorswerk	71 813	85 189	39 538	5 841	-	202 381
45.42	Schrijnwerk	195 774	861 642	255 894	72 416	3 425	1 389 151
45.43	Vloerafwerking en wandbekleding	121 541	390 299	125 349	37 230	44 046	718 465
45.44	Schilderen en glaszetten	188 604	467 111	249 450	24 655	-	929 820
45.45	Overige werkzaamheden in verband met de afwerking van gebouwen	43 214	67 774	25 503	5 452	-	141 943
45.5	Verhuur van machines voor de bouwnijverheid met bedieningspersoneel	4 957	131 221	7 944	41 374	4 787	190 283
45.50	Verhuur van machines voor de bouwnijverheid met bedieningspersoneel	4 957	131 221	7 944	41 374	4 787	190 283
	Totaal	4 589 322	15 600 990	6 916 806	618 009	95 521	27 820 648

(1) Ondernemingen welke 10 personen of meer tewerkstellen

BOUWNIJVERHEID (1)

Periode : 08/1999

NACEBEL	OMSCHRIJVING	Aantal ondernemingen	Personeel				Uren (2)		
			Bedienden	Werklieden			Gebouwen	Grond-, water- en wegebouw	Voltooiing
				Gebouwen	Grond-, water- en wegebouw	Voltooiing			
45.1	Het bouwrijp maken van terreinen	122	329	1 065	1 531	3	143 954	230 226	814
45.11	Slopen van gebouwen; grondverzet	108	276	1 055	1 329	3	143 714	203 483	814
45.12	Proefboren en boren	14	53	10	202	-	240	26 743	-
45.2	Burgerlijke en utiliteitsbouw; weg- en waterbouw	1 876	11 187	40 477	22 487	1 002	5 624 806	3 251 884	144 802
45.21	Algemene bouwkundige en civieltechnische werken	1 254	7 836	34 143	9 735	883	4 805 247	1 390 126	127 364
45.22	Dakbedekking en bouw van dakconstructies	184	411	3 723	-	93	460 733	-	12 179
45.23	Aanleg van spoorwegen, wegen, straten, vliegvelden en sportaccomodaties	288	1 619	197	9 582	13	28 301	1 430 349	3 352
45.24	Waterbouw	35	823	59	2 180	-	8 225	296 516	-
45.25	Overige werkzaamheden in de bouw	115	498	2 355	990	13	322 300	134 893	1 907
45.3	Bouwinstallatie	709	5 018	108	36	17 116	13 861	5 306	2 659 963
45.31	Elektrische installatie	324	2 705	76	2	8 218	9 059	312	1 288 127
45.32	Isolatiwerkzaamheden	46	340	2	-	2 045	-	-	261 721
45.33	Loodgieterswerk	310	1 605	30	-	5 943	4 802	-	940 654
45.34	Overige bouwinstallatie	29	368	-	34	910	-	4 994	169 461
45.4	Afwerking van gebouwen	772	2 511	206	-	15 087	25 145	-	2 118 710
45.41	Stukadoorswerk	55	131	25	-	1 365	2 928	-	174 387
45.42	Schrijnwerk	306	1 226	118	-	5 235	15 019	-	816 718
45.43	Vloerafwerking en wandbekleding	135	431	24	-	2 275	3 502	-	313 163
45.44	Schilderen en glaszetten	224	572	28	-	5 386	2 816	-	698 358
45.45	Overige werkzaamheden in verband met de afwerking van gebouwen	52	151	11	-	826	880	-	116 084
45.5	Verhuur van machines voor de bouwnijverheid met bedieningspersoneel	14	61	282	11	72	41 377	1 709	11 160
45.50	Verhuur van machines voor de bouwnijverheid met bedieningspersoneel	14	61	282	11	72	41 377	1 709	11 160
	Totaal	3 493	19 106	42 138	24 065	33 280	5 849 143	3 489 125	4 935 449

(1) Ondernemingen welke 10 personen of meer tewerkstellen

(2) Vanaf januari 1999 uren gepresteerd door de werknemers (bedienden en arbeiders).

BOUWNIJVERHEID (1)

Periode : 08/1999

NACEBEL	OMSCHRIJVING	Nieuwe bestellingen (x 1000 BEF)			
		Gebouwen	Grond-, water- en wegebouw	Voltooiing	Totaal
45.1	Het bouwrijp maken van terreinen	297 137	622 041	149	919 327
45.11	Slopen van gebouwen; grondverzet	296 969	556 210	149	853 328
45.12	Proefboren en boren	168	65 831	-	65 999
45.2	Burgerlijke en utiliteitsbouw; weg- en waterbouw	21 602 007	9 708 205	620 419	31 930 631
45.21	Algemene bouwkundige en civieltechnische werken	19 327 461	4 369 013	530 235	24 226 709
45.22	Dakbedekking en bouw van dakconstructies	1 414 361	-	18 177	1 432 538
45.23	Aanleg van spoorwegen, wegen, straten, vliegvelden en sportaccommodaties	32 840	4 108 621	58 427	4 199 888
45.24	Waterbouw	12 207	664 233	-	676 440
45.25	Overige werkzaamheden in de bouw	815 138	566 338	13 580	1 395 056
45.3	Bouwinstallatie	32 082	6 612	6 607 807	6 646 501
45.31	Elektrische installatie	25 352	3 516	3 056 201	3 085 069
45.32	Isolatiwerkzaamheden	-	-	432 414	432 414
45.33	Loodgieterswerk	6 730	-	2 500 258	2 506 988
45.34	Overige bouwinstallatie	-	3 096	618 934	622 030
45.4	Afwerking van gebouwen	145 626	-	5 011 911	5 157 537
45.41	Stukadoorswerk	8 417	-	318 653	327 070
45.42	Schrijnwerk	127 405	-	2 128 296	2 255 701
45.43	Vloerafwerking en wandbekleding	5 056	-	1 085 659	1 090 715
45.44	Schilderen en glaszetten	4 748	-	1 203 400	1 208 148
45.45	Overige werkzaamheden in verband met de afwerking van gebouwen	-	-	275 903	275 903
45.5	Verhuur van machines voor de bouwnijverheid met bedieningspersoneel	141 409	6 224	76 431	224 064
45.50	Verhuur van machines voor de bouwnijverheid met bedieningspersoneel	141 409	6 224	76 431	224 064
	Totaal	22 218 261	10 343 082	12 316 717	44 878 060

(1) Ondernemingen welke 10 personen of meer tewerkstellen

BOUWNIJVERHEID(1)

Periode : 08/1999

NACEBEL	OMSCHRIJVING	Nieuwe bestellingen (X 1000 BEF)					Totaal
		Brussels Hoofdstedelijk Gewest	Vlaams Gewest	Waals Gewest	E.U.	Andere landen	
45.1	Het bouwrijp maken van terreinen	131 919	469 503	304 143	13 678	84	919 327
45.11	Slopen van gebouwen; grondverzet	123 238	431 307	288 788	9 911	84	853 328
45.12	Proefboren en boren	8 681	38 196	15 355	3 767	-	65 999
45.2	Burgerlijke en utiliteitsbouw; weg- en waterbouw	4 510 681	19 547 110	7 200 436	615 705	56 699	31 930 631
45.21	Algemene bouwkundige en civieltechnische werken	3 481 694	14 621 782	5 658 659	432 365	32 209	24 226 709
45.22	Dakbedekking en bouw van dakconstructies	128 092	903 830	356 971	43 645	-	1 432 538
45.23	Aanleg van spoorwegen, wegen, straten, vliegvelden en sportaccomodaties	681 839	2 521 153	981 477	15 419	-	4 199 888
45.24	Waterbouw	5 057	595 770	14 115	46 499	14 999	676 440
45.25	Overige werkzaamheden in de bouw	213 999	904 575	189 214	77 777	9 491	1 395 056
45.3	Bouwinstallatie	1 450 472	3 405 963	1 684 869	65 474	39 723	6 646 501
45.31	Elektrische installatie	580 577	1 549 668	926 882	25 324	2 618	3 085 069
45.32	Isolatiwerkzaamheden	105 094	234 110	88 819	4 391	-	432 414
45.33	Loodgieterswerk	568 974	1 371 853	532 424	32 500	1 237	2 506 988
45.34	Overige bouwinstallatie	195 827	250 332	136 744	3 259	35 868	622 030
45.4	Afwerking van gebouwen	1 071 647	2 931 909	985 955	158 202	9 824	5 157 537
45.41	Stukadoorswerk	77 896	181 594	63 272	4 308	-	327 070
45.42	Schrijnwerk	391 243	1 368 724	402 251	88 843	4 640	2 255 701
45.43	Vloerafwerking en wandbekleding	254 581	583 315	205 587	42 492	4 740	1 090 715
45.44	Schilderen en glaszetten	276 148	648 140	276 417	7 001	442	1 208 148
45.45	Overige werkzaamheden in verband met de afwerking van gebouwen	71 779	150 136	38 428	15 558	2	275 903
45.5	Verhuur van machines voor de bouwnijverheid met bedieningspersoneel	7 012	161 038	10 623	35 182	10 209	224 064
45.50	Verhuur van machines voor de bouwnijverheid met bedieningspersoneel	7 012	161 038	10 623	35 182	10 209	224 064
	Totaal	7 171 731	26 515 523	10 186 026	888 241	116 539	44 878 060

(1) Ondernemingen welke 10 personen of meer tewerkstellen

BOUWNIJVERHEID (1)

Periode : 09/1999

NACEBEL	OMSCHRIJVING	Aantal onder- nemingen	Personeel				Uren (2)		
			Bedienden	Werklieden			Gebouwen	Grond-, water- en wegen- bouw	Voltooiing
				Gebouwen	Grond-, water- en wegen- bouw	Voltooiing			
45.1	Het bouwrijp maken van terreinen	121	326	1 059	1 575	2	162 740	259 812	664
45.11	Slopen van gebouwen; grondverzet	108	275	1 049	1 367	2	162 740	222 752	664
45.12	Proefboren en boren	13	51	10	208	-	-	37 060	-
45.2	Burgerlijke en utiliteitsbouw; weg- en waterbouw	1 883	11 416	40 522	22 717	1 032	6 322 937	3 680 511	171 584
45.21	Algemene bouwkundige en civieltechnische werken	1 256	8 015	34 098	9 942	912	5 386 636	1 619 721	151 587
45.22	Dakbedekking en bouw van dakconstructies	187	417	3 748	-	94	535 656	-	14 220
45.23	Aanleg van spoorwegen, wegen, straten, vliegvelden en sportaccomodaties	288	1 623	204	9 609	13	30 485	1 597 753	3 672
45.24	Waterbouw	35	854	81	2 174	-	12 874	304 874	-
45.25	Overige werkzaamheden in de bouw	117	507	2 391	992	13	357 286	158 163	2 105
45.3	Bouwinstallatie	715	5 036	110	37	17 173	17 125	5 491	3 111 631
45.31	Elektrische installatie	327	2 727	78	4	8 261	11 852	664	1 529 272
45.32	Isolatiwerkzaamheden	46	348	2	-	1 992	-	-	304 125
45.33	Loodgieterswerk	312	1 591	30	-	5 993	5 273	-	1 087 811
45.34	Overige bouwinstallatie	30	370	-	33	927	-	4 827	190 423
45.4	Afwerking van gebouwen	787	2 537	221	-	15 244	28 080	-	2 442 778
45.41	Stukadoorswerk	56	135	35	-	1 370	3 488	-	200 055
45.42	Schrijnwerk	312	1 238	121	-	5 294	16 591	-	944 701
45.43	Vloerafwerking en wandbekleding	138	433	26	-	2 315	3 893	-	366 342
45.44	Schilderen en glaszetten	228	578	28	-	5 437	2 401	-	798 675
45.45	Overige werkzaamheden in verband met de afwerking van gebouwen	53	153	11	-	828	1 707	-	133 005
45.5	Verhuur van machines voor de bouwnijverheid met bedieningspersoneel	14	59	290	11	62	48 408	1 811	14 136
45.50	Verhuur van machines voor de bouwnijverheid met bedieningspersoneel	14	59	290	11	62	48 408	1 811	14 136
	Totaal	3 520	19 374	42 202	24 340	33 513	6 579 290	3 947 625	5 740 793

(1) Ondernemingen welke 10 personen of meer tewerkstellen

(2) Vanaf januari 1999 uren gepresteerd door de werknemers (bedienden en arbeiders).

BOUWNIJVERHEID (1)

Periode : 09/1999

NACEBEL	OMSCHRIJVING	Nieuwe bestellingen (x 1000 BEF)			
		Gebouwen	Grond-, water- en wegenbouw	Voltooiing	Totaal
45.1	Het bouwrijp maken van terreinen	324 545	805 663	179	1 130 387
45.11	Slopen van gebouwen; grondverzet	324 545	710 244	179	1 034 968
45.12	Proefboren en boren	-	95 419	-	95 419
45.2	Burgerlijke en utiliteitsbouw; weg- en waterbouw	18 247 808	10 078 648	599 125	28 925 581
45.21	Algemene bouwkundige en civieltechnische werken	16 012 785	3 085 725	577 583	19 676 093
45.22	Dakbedekking en bouw van dakconstructies	1 439 498	-	13 980	1 453 478
45.23	Aanleg van spoorwegen, wegen, straten, vliegvelden en sportaccommodaties	54 773	5 529 611	5 090	5 589 474
45.24	Waterbouw	12 446	984 131	-	996 577
45.25	Overige werkzaamheden in de bouw	728 306	479 181	2 472	1 209 959
45.3	Bouwinstallatie	43 247	12 357	7 332 220	7 387 824
45.31	Elektrische installatie	34 416	9 502	3 357 960	3 401 878
45.32	Isolatiwerkzaamheden	-	-	526 535	526 535
45.33	Loodgieterswerk	8 831	-	2 813 812	2 822 643
45.34	Overige bouwinstallatie	-	2 855	633 913	636 768
45.4	Afwerking van gebouwen	75 894	-	5 718 261	5 794 155
45.41	Stukadoorswerk	18 229	-	420 717	438 946
45.42	Schrijnwerk	49 600	-	2 702 606	2 752 206
45.43	Vloerafwerking en wandbekleding	3 566	-	1 123 596	1 127 162
45.44	Schilderen en glaszetten	4 499	-	1 215 899	1 220 398
45.45	Overige werkzaamheden in verband met de afwerking van gebouwen	-	-	255 443	255 443
45.5	Verhuur van machines voor de bouwnijverheid met bedieningspersoneel	158 064	5 273	249 069	412 406
45.50	Verhuur van machines voor de bouwnijverheid met bedieningspersoneel	158 064	5 273	249 069	412 406
	Totaal	18 849 558	10 901 941	13 898 854	43 650 353

(1) Ondernemingen welke 10 personen of meer tewerkstellen

BOUWNIJVERHEID(1)

Periode : 09/1999

NACEBEL	OMSCHRIJVING	Nieuwe bestellingen (X 1000 BEF)					Totaal	Lonen en wedden van het trimester (in 1000 BEF)
		Brussels Hoofdstedelijk Gewest	Vlaams Gewest	Waals Gewest	E.U.	Andere landen		
45.1	Het bouwrijp maken van terreinen	105 655	667 730	341 624	15 378	-	1 130 387	469 684
45.11	Slopen van gebouwen; grondverzet	97 694	614 430	311 460	11 384	-	1 034 968	419 112
45.12	Proefboren en boren	7 961	53 300	30 164	3 994	-	95 419	50 572
45.2	Burgerlijke en utiliteitsbouw; weg- en waterbouw	3 870 986	16 742 795	7 365 950	903 119	42 731	28 925 581	12 908 469
45.21	Algemene bouwkundige en civieltechnische werken	2 683 490	10 944 681	5 330 993	675 872	41 057	19 676 093	9 038 038
45.22	Dakbedekking en bouw van dakconstructies	201 530	786 017	432 241	33 665	25	1 453 478	631 957
45.23	Aanleg van spoorwegen, wegen, straten, vliegvelden en sportaccomodaties	525 429	3 678 508	1 363 608	21 929	-	5 589 474	1 956 763
45.24	Waterbouw	306 689	604 822	31 068	53 998	-	996 577	666 249
45.25	Overige werkzaamheden in de bouw	153 848	728 767	208 040	117 655	1 649	1 209 959	615 462
45.3	Bouwinstallatie	1 438 591	3 967 899	1 859 656	89 681	31 997	7 387 824	4 169 541
45.31	Elektrische installatie	726 528	1 759 997	850 106	61 495	3 752	3 401 878	2 105 115
45.32	Isolatiwerkzaamheden	133 769	292 700	91 086	8 790	190	526 535	476 716
45.33	Loodgieterswerk	417 880	1 631 939	756 138	16 168	518	2 822 643	1 316 831
45.34	Overige bouwinstallatie	160 414	283 263	162 326	3 228	27 537	636 768	270 879
45.4	Afwerking van gebouwen	1 107 285	3 389 476	1 035 324	242 877	19 193	5 794 155	2 911 663
45.41	Stukadoorswerk	96 276	221 709	110 802	8 139	2 020	438 946	217 854
45.42	Schrijnwerk	462 268	1 655 642	484 059	147 981	2 256	2 752 206	1 132 642
45.43	Vloerafwerking en wandbekleding	198 022	667 921	193 190	53 895	14 134	1 127 162	428 383
45.44	Schilderen en glaszetten	272 526	716 482	213 173	17 447	770	1 220 398	971 547
45.45	Overige werkzaamheden in verband met de afwerking van gebouwen	78 193	127 722	34 100	15 415	13	255 443	161 237
45.5	Verhuur van machines voor de bouwnijverheid met bedieningspersoneel	7 188	190 499	12 042	91 105	111 572	412 406	92 961
45.50	Verhuur van machines voor de bouwnijverheid met bedieningspersoneel	7 188	190 499	12 042	91 105	111 572	412 406	92 961
	Totaal	6 529 705	24 958 399	10 614 596	1 342 160	205 493	43 650 353	20 552 318

(1) Ondernemingen welke 10 personen of meer tewerkstellen

BOUWNIJVERHEID (1)

Periode : 10/1999

NACEBEL	OMSCHRIJVING	Aantal ondernemingen	Personeel				Uren (2)		
			Bedienden	Werklieden			Gebouwen	Grond-, water- en wegebouw	Voltooiing
				Gebouwen	Grond-, water- en wegebouw	Voltooiing			
45.1	Het bouwrijp maken van terreinen	121	330	1 049	1 566	-	158 408	254 188	-
45.11	Slopen van gebouwen; grondverzet	108	280	1 039	1 362	-	158 408	219 787	-
45.12	Proefboren en boren	13	50	10	204	-	-	34 401	-
45.2	Burgerlijke en utiliteitsbouw; weg- en waterbouw	1 884	11 442	40 319	22 826	1 009	6 097 923	3 526 580	158 840
45.21	Algemene bouwkundige en civieltechnische werken	1 256	8 043	33 927	9 951	881	5 177 493	1 563 794	137 495
45.22	Dakbedekking en bouw van dakconstructies	187	424	3 709	-	101	505 684	-	15 746
45.23	Aanleg van spoorwegen, wegen, straten, vliegvelden en sportaccommodaties	288	1 622	190	9 698	14	28 941	1 520 623	3 742
45.24	Waterbouw	35	848	89	2 171	-	12 891	288 371	-
45.25	Overige werkzaamheden in de bouw	118	505	2 404	1 006	13	372 914	153 792	1 857
45.3	Bouwinstallatie	716	5 104	110	36	17 318	16 346	5 206	3 056 914
45.31	Elektrische installatie	328	2 779	77	4	8 261	11 557	656	1 505 624
45.32	Isolatiwerkzaamheden	46	347	2	-	2 017	-	-	307 730
45.33	Loodgieterswerk	312	1 589	31	-	6 082	4 789	-	1 051 781
45.34	Overige bouwinstallatie	30	389	-	32	958	-	4 550	191 779
45.4	Afwerking van gebouwen	787	2 546	212	-	15 240	28 288	-	2 358 470
45.41	Stukadoorswerk	57	132	24	-	1 365	2 788	-	192 141
45.42	Schrijnwerk	312	1 243	121	-	5 306	16 330	-	915 412
45.43	Vloerafwerking en wandbekleding	138	434	26	-	2 338	4 455	-	356 937
45.44	Schilderen en glaszetten	227	585	29	-	5 397	2 864	-	764 441
45.45	Overige werkzaamheden in verband met de afwerking van gebouwen	53	152	12	-	834	1 851	-	129 539
45.5	Verhuur van machines voor de bouwnijverheid met bedieningspersoneel	14	61	290	11	60	45 806	1 795	13 381
45.50	Verhuur van machines voor de bouwnijverheid met bedieningspersoneel	14	61	290	11	60	45 806	1 795	13 381
	Totaal	3 522	19 483	41 980	24 439	33 627	6 346 771	3 787 769	5 587 605

(1) Ondernemingen welke 10 personen of meer tewerkstellen

(2) Vanaf januari 1999 uren gepresteerd door de werknemers (bedienden en arbeiders).

BOUWNIJVERHEID (1)

Periode : 10/1999

NACEBEL	OMSCHRIJVING	Nieuwe bestellingen (x 1000 BEF)			
		Gebouwen	Grond-, water- en wegebouw	Voltooiing	Totaal
45.1	Het bouwrijp maken van terreinen	306 754	721 283	163	1 028 200
45.11	Slopen van gebouwen; grondverzet	306 754	622 077	163	928 994
45.12	Proefboren en boren	-	99 206	-	99 206
45.2	Burgerlijke en utiliteitsbouw; weg- en waterbouw	19 995 623	8 210 754	477 594	28 683 971
45.21	Algemene bouwkundige en civieltechnische werken	17 694 523	2 641 388	415 193	20 751 104
45.22	Dakbedekking en bouw van dakconstructies	1 398 008	-	22 425	1 420 433
45.23	Aanleg van spoorwegen, wegen, straten, vliegvelden en sportaccommodaties	42 881	4 094 225	38 251	4 175 357
45.24	Waterbouw	36 831	975 230	-	1 012 061
45.25	Overige werkzaamheden in de bouw	823 380	499 911	1 725	1 325 016
45.3	Bouwinstallatie	39 505	10 888	7 173 879	7 224 272
45.31	Elektrische installatie	28 418	8 213	3 441 007	3 477 638
45.32	Isolatiwerkzaamheden	-	-	496 775	496 775
45.33	Loodgieterswerk	11 087	-	2 618 799	2 629 886
45.34	Overige bouwinstallatie	-	2 675	617 298	619 973
45.4	Afwerking van gebouwen	46 812	-	5 242 175	5 288 987
45.41	Stukadoorswerk	10 711	-	328 676	339 387
45.42	Schrijnwerk	29 667	-	2 431 813	2 461 480
45.43	Vloerafwerking en wandbekleding	4 434	-	1 037 574	1 042 008
45.44	Schilderen en glaszetten	2 000	-	1 177 897	1 179 897
45.45	Overige werkzaamheden in verband met de afwerking van gebouwen	-	-	266 215	266 215
45.5	Verhuur van machines voor de bouwnijverheid met bedieningspersoneel	142 898	7 791	166 679	317 368
45.50	Verhuur van machines voor de bouwnijverheid met bedieningspersoneel	142 898	7 791	166 679	317 368
	Totaal	20 531 592	8 950 716	13 060 490	42 542 798

(1) Ondernemingen welke 10 personen of meer tewerkstellen

BOUWNIJVERHEID(1)

Periode : 10/1999

NACEBEL	OMSCHRIJVING	Nieuwe bestellingen (X 1000 BEF)					Totaal
		Brussels Hoofdstedelijk Gewest	Vlaams Gewest	Waals Gewest	E.U.	Andere landen	
45.1	Het bouwrijp maken van terreinen	97 800	586 131	333 978	9 252	1 039	1 028 200
45.11	Slopen van gebouwen; grondverzet	89 361	547 161	286 076	5 357	1 039	928 994
45.12	Proefboren en boren	8 439	38 970	47 902	3 895	-	99 206
45.2	Burgerlijke en utiliteitsbouw; weg- en waterbouw	2 856 830	17 936 779	6 987 551	827 425	75 386	28 683 971
45.21	Algemene bouwkundige en civieltechnische werken	2 177 796	12 318 334	5 523 594	702 247	29 133	20 751 104
45.22	Dakbedekking en bouw van dakconstructies	238 116	727 376	387 560	24 792	42 589	1 420 433
45.23	Aanleg van spoorwegen, wegen, straten, vliegvelden en sportaccomodaties	308 108	3 052 257	802 428	12 564	-	4 175 357
45.24	Waterbouw	12 992	976 638	17 401	5 030	-	1 012 061
45.25	Overige werkzaamheden in de bouw	119 818	862 174	256 568	82 792	3 664	1 325 016
45.3	Bouwinstallatie	1 577 395	3 427 049	1 924 139	223 713	71 976	7 224 272
45.31	Elektrische installatie	729 355	1 613 747	1 114 771	17 622	2 143	3 477 638
45.32	Isolatiwerkzaamheden	108 773	314 297	68 766	3 730	1 209	496 775
45.33	Loodgieterswerk	553 550	1 247 408	594 447	193 863	40 618	2 629 886
45.34	Overige bouwinstallatie	185 717	251 597	146 155	8 498	28 006	619 973
45.4	Afwerking van gebouwen	1 084 821	2 997 765	1 002 098	191 994	12 309	5 288 987
45.41	Stukadoorswerk	83 559	183 927	66 724	4 250	927	339 387
45.42	Schrijnwerk	397 598	1 474 449	475 769	110 968	2 696	2 461 480
45.43	Vloerafwerking en wandbekleding	202 768	598 395	185 750	52 507	2 588	1 042 008
45.44	Schilderen en glaszetten	282 436	635 159	239 713	16 491	6 098	1 179 897
45.45	Overige werkzaamheden in verband met de afwerking van gebouwen	118 460	105 835	34 142	7 778	-	266 215
45.5	Verhuur van machines voor de bouwnijverheid met bedieningspersoneel	6 907	195 944	10 538	97 638	6 341	317 368
45.50	Verhuur van machines voor de bouwnijverheid met bedieningspersoneel	6 907	195 944	10 538	97 638	6 341	317 368
	Totaal	5 623 753	25 143 668	10 258 304	1 350 022	167 051	42 542 798

(1) Ondernemingen welke 10 personen of meer tewerkstellen

BOUWNIJVERHEID (1)

Periode : 11/1999

NACEBEL	OMSCHRIJVING	Aantal onder-nemingen	Personeel				Uren (2)		
			Bedienden	Werklieden			Gebouwen	Grond-, water- en wege-nbouw	Voltooiing
				Gebouwen	Grond-, water- en wege-nbouw	Voltooiing			
45.1	Het bouwrijp maken van terreinen	121	332	1 060	1 574	2	141 698	220 612	616
45.11	Slopen van gebouwen; grondverzet	108	281	1 050	1 372	2	141 698	191 840	616
45.12	Proefboren en boren	13	51	10	202	-	-	28 772	-
45.2	Burgerlijke en utiliteitsbouw; weg- en waterbouw	1 887	11 478	40 380	22 650	989	5 227 453	3 081 109	135 646
45.21	Algemene bouwkundige en civieltechnische werken	1 258	8 101	33 982	9 950	863	4 445 533	1 378 527	117 063
45.22	Dakbedekking en bouw van dakconstructies	187	425	3 761	-	100	441 015	-	13 408
45.23	Aanleg van spoorwegen, wegen, straten, vliegvelden en sportaccomodaties	289	1 617	188	9 584	14	26 578	1 306 421	3 504
45.24	Waterbouw	35	829	88	2 120	-	9 812	252 129	-
45.25	Overige werkzaamheden in de bouw	118	506	2 361	996	12	304 515	144 032	1 671
45.3	Bouwinstallatie	719	5 095	106	35	17 322	13 971	3 974	2 799 887
45.31	Elektrische installatie	329	2 759	75	4	8 274	10 081	552	1 399 472
45.32	Isolatiwerkzaamheden	46	355	2	-	2 009	-	-	266 592
45.33	Loodgieterswerk	314	1 585	29	-	6 027	3 890	-	946 987
45.34	Overige bouwinstallatie	30	396	-	31	1 012	-	3 422	186 836
45.4	Afwerking van gebouwen	790	2 557	203	-	15 270	25 126	-	2 119 850
45.41	Stukadoorswerk	58	136	22	-	1 382	2 944	-	169 406
45.42	Schrijnwerk	314	1 252	118	-	5 341	15 475	-	839 295
45.43	Vloerafwerking en wandbekleding	138	431	22	-	2 325	3 135	-	318 691
45.44	Schilderen en glaszetten	227	582	29	-	5 400	2 183	-	676 944
45.45	Overige werkzaamheden in verband met de afwerking van gebouwen	53	156	12	-	822	1 389	-	115 514
45.5	Verhuur van machines voor de bouwnijverheid met bedieningspersoneel	14	63	291	12	61	45 494	1 720	12 759
45.50	Verhuur van machines voor de bouwnijverheid met bedieningspersoneel	14	63	291	12	61	45 494	1 720	12 759
	Totaal	3 531	19 525	42 040	24 271	33 644	5 453 742	3 307 415	5 068 758

(1) Ondernemingen welke 10 personen of meer tewerkstellen

(2) Vanaf januari 1999 uren gepresteerd door de werknemers (bedienden en arbeiders).

BOUWNIJVERHEID (1)

Periode : 11/1999

NACEBEL	OMSCHRIJVING	Nieuwe bestellingen (x 1000 BEF)			
		Gebouwen	Grond-, water- en wegebouw	Voltooiing	Totaal
45.1	Het bouwrijp maken van terreinen	333 623	775 217	163	1 109 003
45.11	Slopen van gebouwen; grondverzet	333 623	693 136	163	1 026 922
45.12	Proefboren en boren	-	82 081	-	82 081
45.2	Burgerlijke en utiliteitsbouw; weg- en waterbouw	18 260 622	11 917 356	846 011	31 023 989
45.21	Algemene bouwkundige en civieltechnische werken	15 870 663	4 431 119	814 720	21 116 502
45.22	Dakbedekking en bouw van dakconstructies	1 187 771	-	23 081	1 210 852
45.23	Aanleg van spoorwegen, wegen, straten, vliegvelden en sportaccomodaties	66 032	5 752 647	4 367	5 823 046
45.24	Waterbouw	397 723	1 285 841	-	1 683 564
45.25	Overige werkzaamheden in de bouw	738 433	447 749	3 843	1 190 025
45.3	Bouwinstallatie	32 016	16 452	6 634 457	6 682 925
45.31	Elektrische installatie	25 507	14 024	3 104 867	3 144 398
45.32	Isolatiwerkzaamheden	-	-	501 611	501 611
45.33	Loodgieterswerk	6 509	-	2 401 689	2 408 198
45.34	Overige bouwinstallatie	-	2 428	626 290	628 718
45.4	Afwerking van gebouwen	112 716	-	5 747 288	5 860 004
45.41	Stukadoorswerk	5 643	-	438 704	444 347
45.42	Schrijnwerk	99 763	-	2 542 372	2 642 135
45.43	Vloerafwerking en wandbekleding	3 162	-	1 070 925	1 074 087
45.44	Schilderen en glaszetten	2 300	-	1 469 214	1 471 514
45.45	Overige werkzaamheden in verband met de afwerking van gebouwen	1 848	-	226 073	227 921
45.5	Verhuur van machines voor de bouwnijverheid met bedieningspersoneel	152 674	-	143 889	296 563
45.50	Verhuur van machines voor de bouwnijverheid met bedieningspersoneel	152 674	-	143 889	296 563
	Totaal	18 891 651	12 709 025	13 371 808	44 972 484

(1) Ondernemingen welke 10 personen of meer tewerkstellen

BOUWNIJVERHEID(1)

Periode : 11/1999

NACEBEL	OMSCHRIJVING	Nieuwe bestellingen (X 1000 BEF)					Totaal
		Brussels Hoofdstedelijk Gewest	Vlaams Gewest	Waals Gewest	E.U.	Andere landen	
45.1	Het bouwrijp maken van terreinen	126 794	621 040	344 544	16 446	179	1 109 003
45.11	Slopen van gebouwen; grondverzet	113 028	577 733	330 638	5 344	179	1 026 922
45.12	Proefboren en boren	13 766	43 307	13 906	11 102	-	82 081
45.2	Burgerlijke en utiliteitsbouw; weg- en waterbouw	3 680 765	20 468 248	5 881 806	908 480	84 690	31 023 989
45.21	Algemene bouwkundige en civieltechnische werken	3 067 512	12 943 242	4 244 171	778 548	83 029	21 116 502
45.22	Dakbedekking en bouw van dakconstructies	107 671	705 974	378 657	18 550	-	1 210 852
45.23	Aanleg van spoorwegen, wegen, straten, vliegvelden en sportaccomodaties	372 424	4 363 290	1 084 817	2 515	-	5 823 046
45.24	Waterbouw	7 923	1 632 087	22 556	20 998	-	1 683 564
45.25	Overige werkzaamheden in de bouw	125 235	823 655	151 605	87 869	1 661	1 190 025
45.3	Bouwinstallatie	1 485 223	3 515 199	1 546 317	59 373	76 813	6 682 925
45.31	Elektrische installatie	647 670	1 580 822	881 977	29 516	4 413	3 144 398
45.32	Isolatiwerkzaamheden	113 953	295 304	89 282	2 890	182	501 611
45.33	Loodgieterswerk	583 257	1 320 635	438 065	26 213	40 028	2 408 198
45.34	Overige bouwinstallatie	140 343	318 438	136 993	754	32 190	628 718
45.4	Afwerking van gebouwen	1 265 805	3 392 086	930 694	217 743	53 676	5 860 004
45.41	Stukadoorswerk	192 870	184 736	58 846	4 717	3 178	444 347
45.42	Schrijnwerk	456 379	1 623 080	431 319	120 789	10 568	2 642 135
45.43	Vloerafwerking en wandbekleding	233 579	566 100	176 681	58 297	39 430	1 074 087
45.44	Schilderen en glaszetten	305 373	898 671	243 106	23 864	500	1 471 514
45.45	Overige werkzaamheden in verband met de afwerking van gebouwen	77 604	119 499	20 742	10 076	-	227 921
45.5	Verhuur van machines voor de bouwnijverheid met bedieningspersoneel	6 182	183 253	7 648	91 139	8 341	296 563
45.50	Verhuur van machines voor de bouwnijverheid met bedieningspersoneel	6 182	183 253	7 648	91 139	8 341	296 563
	Totaal	6 564 769	28 179 826	8 711 009	1 293 181	223 699	44 972 484

(1) Ondernemingen welke 10 personen of meer tewerkstellen

BOUWNIJVERHEID (1)

Periode : 12/1999

NACEBEL	OMSCHRIJVING	Aantal ondernemingen	Personeel				Uren (2)		
			Bedienden	Werklieden			Gebouwen	Grond-, water- en wegebouw	Voltooiing
				Gebouwen	Grond-, water- en wegebouw	Voltooiing			
45.1	Het bouwrijp maken van terreinen	121	331	1 005	1 587	2	112 242	200 527	628
45.11	Slopen van gebouwen; grondverzet	108	280	995	1 385	2	112 242	176 556	628
45.12	Proefboren en boren	13	51	10	202	-	-	23 971	-
45.2	Burgerlijke en utiliteitsbouw; weg- en waterbouw	1 886	11 448	40 980	22 394	986	4 065 956	2 446 886	120 257
45.21	Algemene bouwkundige en civieltechnische werken	1 260	8 085	34 631	9 822	849	3 459 547	1 080 101	106 008
45.22	Dakbedekking en bouw van dakconstructies	186	420	3 715	-	101	319 132	-	10 240
45.23	Aanleg van spoorwegen, wegen, straten, vliegvelden en sportaccommodaties	288	1 609	182	9 499	14	17 820	1 013 017	2 861
45.24	Waterbouw	34	828	84	2 104	-	7 704	232 182	-
45.25	Overige werkzaamheden in de bouw	118	506	2 368	969	22	261 753	121 586	1 148
45.3	Bouwinstallatie	720	5 096	102	35	17 249	11 089	3 026	2 579 756
45.31	Elektrische installatie	329	2 759	74	4	8 191	8 072	400	1 307 887
45.32	Isolatiwerkzaamheden	46	358	2	-	2 001	-	-	255 282
45.33	Loodgieterswerk	315	1 584	26	-	6 046	3 017	-	852 794
45.34	Overige bouwinstallatie	30	395	-	31	1 011	-	2 626	163 793
45.4	Afwerking van gebouwen	789	2 569	196	-	15 193	20 233	-	1 820 905
45.41	Stukadoorswerk	58	140	23	-	1 366	1 876	-	142 868
45.42	Schrijnwerk	313	1 245	118	-	5 302	12 664	-	740 727
45.43	Vloerafwerking en wandbekleding	138	436	22	-	2 305	3 021	-	275 004
45.44	Schilderen en glaszetten	227	592	21	-	5 402	1 473	-	569 004
45.45	Overige werkzaamheden in verband met de afwerking van gebouwen	53	156	12	-	818	1 199	-	93 302
45.5	Verhuur van machines voor de bouwnijverheid met bedieningspersoneel	14	63	291	12	61	39 845	1 457	9 091
45.50	Verhuur van machines voor de bouwnijverheid met bedieningspersoneel	14	63	291	12	61	39 845	1 457	9 091
	Totaal	3 530	19 507	42 574	24 028	33 491	4 249 365	2 651 896	4 530 637

(1) Ondernemingen welke 10 personen of meer tewerkstellen

(2) Vanaf januari 1999 uren gepresteerd door de werknemers (bedienden en arbeiders).

BOUWNIJVERHEID (1)

Periode : 12/1999

NACEBEL	OMSCHRIJVING	Nieuwe bestellingen (x 1000 BEF)			
		Gebouwen	Grond-, water- en wegebouw	Voltooiing	Totaal
45.1	Het bouwrijp maken van terreinen	298 073	670 583	163	968 819
45.11	Slopen van gebouwen; grondverzet	298 073	592 666	163	890 902
45.12	Proefboren en boren	-	77 917	-	77 917
45.2	Burgerlijke en utiliteitsbouw; weg- en waterbouw	21 191 568	12 338 980	658 353	34 188 901
45.21	Algemene bouwkundige en civieltechnische werken	19 303 379	5 018 161	463 734	24 785 274
45.22	Dakbedekking en bouw van dakconstructies	1 165 659	-	24 353	1 190 012
45.23	Aanleg van spoorwegen, wegen, straten, vliegvelden en sportaccomodaties	25 509	5 833 858	168 408	6 027 775
45.24	Waterbouw	20 331	1 000 168	-	1 020 499
45.25	Overige werkzaamheden in de bouw	676 690	486 793	1 858	1 165 341
45.3	Bouwinstallatie	52 465	1 994	7 519 203	7 573 662
45.31	Elektrische installatie	46 473	-	3 791 994	3 838 467
45.32	Isolatiwerkzaamheden	-	-	439 724	439 724
45.33	Loodgieterswerk	5 992	-	2 737 649	2 743 641
45.34	Overige bouwinstallatie	-	1 994	549 836	551 830
45.4	Afwerking van gebouwen	94 201	-	4 805 443	4 899 644
45.41	Stukadoorswerk	19 334	-	287 879	307 213
45.42	Schrijnwerk	67 433	-	2 223 438	2 290 871
45.43	Vloerafwerking en wandbekleding	3 810	-	909 119	912 929
45.44	Schilderen en glaszetten	1 700	-	1 151 777	1 153 477
45.45	Overige werkzaamheden in verband met de afwerking van gebouwen	1 924	-	233 230	235 154
45.5	Verhuur van machines voor de bouwnijverheid met bedieningspersoneel	141 700	-	215 539	357 239
45.50	Verhuur van machines voor de bouwnijverheid met bedieningspersoneel	141 700	-	215 539	357 239
	Totaal	21 778 007	13 011 557	13 198 701	47 988 265

BOUWNIJVERHEID(1)

Periode : 12/1999

NACEBEL	OMSCHRIJVING	Nieuwe bestellingen (X 1000 BEF)					Totaal	Lonen en wedden van het trimester (in 1000 BEF)
		Brussels Hoofdstedelijk Gewest	Vlaams Gewest	Waals Gewest	E.U.	Andere landen		
45.1	Het bouwrijp maken van terreinen	94 550	582 683	274 379	17 207	-	968 819	525 252
45.11	Slopen van gebouwen; grondverzet	87 314	536 794	254 456	12 338	-	890 902	473 088
45.12	Proefboren en boren	7 236	45 889	19 923	4 869	-	77 917	52 164
45.2	Burgerlijke en utiliteitsbouw; weg- en waterbouw	4 308 175	19 324 743	8 746 341	1 770 361	39 281	34 188 901	14 787 849
45.21	Algemene bouwkundige en civieltechnische werken	3 473 639	12 627 050	7 020 905	1 626 957	36 723	24 785 274	10 368 258
45.22	Dakbedekking en bouw van dakconstructies	164 861	669 447	305 506	49 931	267	1 190 012	673 259
45.23	Aanleg van spoorwegen, wegen, straten, vliegvelden en sportaccomodaties	506 407	4 344 269	1 164 798	12 301	-	6 027 775	2 243 599
45.24	Waterbouw	23 439	984 460	12 600	-	-	1 020 499	807 788
45.25	Overige werkzaamheden in de bouw	139 829	699 517	242 532	81 172	2 291	1 165 341	694 945
45.3	Bouwinstallatie	1 419 464	4 270 623	1 795 162	69 716	18 697	7 573 662	5 031 293
45.31	Elektrische installatie	673 302	2 034 964	1 073 042	53 353	3 806	3 838 467	2 579 097
45.32	Isolatiwerkzaamheden	104 887	239 477	93 200	2 160	-	439 724	547 064
45.33	Loodgieterswerk	498 261	1 738 176	493 749	13 455	-	2 743 641	1 588 284
45.34	Overige bouwinstallatie	143 014	258 006	135 171	748	14 891	551 830	316 848
45.4	Afwerking van gebouwen	939 984	2 907 117	847 604	199 738	5 201	4 899 644	3 303 189
45.41	Stukadoorswerk	58 348	200 536	39 463	6 392	2 474	307 213	246 114
45.42	Schrijnwerk	362 089	1 451 553	390 207	84 400	2 622	2 290 871	1 337 831
45.43	Vloerafwerking en wandbekleding	148 180	527 617	162 639	74 388	105	912 929	493 337
45.44	Schilderen en glaszetten	275 477	620 010	226 731	31 259	-	1 153 477	1 049 938
45.45	Overige werkzaamheden in verband met de afwerking van gebouwen	95 890	107 401	28 564	3 299	-	235 154	175 969
45.5	Verhuur van machines voor de bouwnijverheid met bedieningspersoneel	6 716	222 547	8 615	102 198	17 163	357 239	95 822
45.50	Verhuur van machines voor de bouwnijverheid met bedieningspersoneel	6 716	222 547	8 615	102 198	17 163	357 239	95 822
	Totaal	6 768 889	27 307 713	11 672 101	2 159 220	80 342	47 988 265	23 743 405

(1) Ondernemingen welke 10 personen of meer tewerkstellen

BOUWNIJVERHEID (1)

Periode : 01/2000

NACEBEL	OMSCHRIJVING	Aantal ondernemingen	Personeel				Uren (2)		
			Bedienden	Werklieden			Gebouwen	Grond-, water- en wegebouw	Voltooiing
				Gebouwen	Grond-, water- en wegebouw	Voltooiing			
45.1	Het bouwrijp maken van terreinen	119	327	989	1 598	2	107 565	196 011	512
45.11	Slopen van gebouwen; grondverzet	107	278	989	1 396	2	107 565	172 161	512
45.12	Proefboren en boren	12	49	-	202	-	-	23 850	-
45.2	Burgerlijke en utiliteitsbouw; weg- en waterbouw	1 867	11 530	41 731	22 062	994	4 181 373	2 259 008	117 841
45.21	Algemene bouwkundige en civieltechnische werken	1 237	8 144	34 637	10 233	802	3 464 549	1 027 539	96 184
45.22	Dakbedekking en bouw van dakconstructies	184	437	3 774	-	105	341 228	-	9 800
45.23	Aanleg van spoorwegen, wegen, straten, vliegvelden en sportaccommodaties	295	1 621	188	9 476	76	16 839	935 218	11 045
45.24	Waterbouw	34	826	769	1 403	-	110 024	184 929	-
45.25	Overige werkzaamheden in de bouw	117	502	2 363	950	11	248 733	111 322	812
45.3	Bouwinstallatie	709	5 179	110	32	17 345	11 015	2 946	2 630 712
45.31	Elektrische installatie	328	2 834	82	2	8 339	6 770	256	1 384 744
45.32	Isolatiwerkzaamheden	44	347	2	-	2 011	-	-	254 968
45.33	Loodgieterswerk	307	1 597	26	-	5 988	4 245	-	828 595
45.34	Overige bouwinstallatie	30	401	-	30	1 007	-	2 690	162 405
45.4	Afwerking van gebouwen	773	2 561	187	-	15 007	18 693	-	1 669 678
45.41	Stukadoorswerk	58	138	23	-	1 380	2 502	-	128 114
45.42	Schrijnwerk	305	1 229	105	-	5 219	10 977	-	701 551
45.43	Vloerafwerking en wandbekleding	134	427	22	-	2 273	2 643	-	244 876
45.44	Schilderen en glaszetten	223	612	25	-	5 314	1 434	-	511 820
45.45	Overige werkzaamheden in verband met de afwerking van gebouwen	53	155	12	-	821	1 137	-	83 317
45.5	Verhuur van machines voor de bouwnijverheid met bedieningspersoneel	14	64	295	12	59	37 206	1 420	12 620
45.50	Verhuur van machines voor de bouwnijverheid met bedieningspersoneel	14	64	295	12	59	37 206	1 420	12 620
	Totaal	3 482	19 661	43 312	23 704	33 407	4 355 852	2 459 385	4 431 363

(1) Ondernemingen welke 10 personen of meer tewerkstellen

(2) Vanaf januari 1999 uren gepresteerd door de werknemers (bedienden en arbeiders).

BOUWNIJVERHEID (1)

Periode : 01/2000

NACEBEL	OMSCHRIJVING	Nieuwe bestellingen (x 1000 BEF)			
		Gebouwen	Grond-, water- en wegebouw	Voltooiing	Totaal
45.1	Het bouwrijp maken van terreinen	356 835	512 490	163	869 488
45.11	Slopen van gebouwen; grondverzet	356 835	446 491	163	803 489
45.12	Proefboren en boren	-	65 999	-	65 999
45.2	Burgerlijke en utiliteitsbouw; weg- en waterbouw	17 946 048	11 301 673	475 270	29 722 991
45.21	Algemene bouwkundige en civieltechnische werken	16 029 981	6 038 945	439 219	22 508 145
45.22	Dakbedekking en bouw van dakconstructies	1 081 390	-	19 423	1 100 813
45.23	Aanleg van spoorwegen, wegen, straten, vliegvelden en sportaccomodaties	46 065	4 158 898	13 894	4 218 857
45.24	Waterbouw	7 603	834 507	-	842 110
45.25	Overige werkzaamheden in de bouw	781 009	269 323	2 734	1 053 066
45.3	Bouwinstallatie	17 118	6 840	6 936 118	6 960 076
45.31	Elektrische installatie	11 473	4 972	3 431 561	3 448 006
45.32	Isolatiewerkzaamheden	-	-	459 601	459 601
45.33	Loodgieterswerk	5 645	-	2 508 751	2 514 396
45.34	Overige bouwinstallatie	-	1 868	536 205	538 073
45.4	Afwerking van gebouwen	56 746	-	4 184 453	4 241 199
45.41	Stukadoorswerk	9 709	-	317 754	327 463
45.42	Schrijnwerk	28 174	-	1 889 522	1 917 696
45.43	Vloerafwerking en wandbekleding	15 694	-	764 591	780 285
45.44	Schilderen en glaszetten	1 499	-	1 020 868	1 022 367
45.45	Overige werkzaamheden in verband met de afwerking van gebouwen	1 670	-	191 718	193 388
45.5	Verhuur van machines voor de bouwnijverheid met bedieningspersoneel	101 670	-	97 201	198 871
45.50	Verhuur van machines voor de bouwnijverheid met bedieningspersoneel	101 670	-	97 201	198 871
	Totaal	18 478 417	11 821 003	11 693 205	41 992 625

(1) Ondernemingen welke 10 personen of meer tewerkstellen

BOUWNIJVERHEID(1)

Periode : 01/2000

NACEBEL	OMSCHRIJVING	Nieuwe bestellingen (X 1000 BEF)					Totaal
		Brussels Hoofdstedelijk Gewest	Vlaams Gewest	Waals Gewest	E.U.	Andere landen	
45.1	Het bouwrijp maken van terreinen	107 592	440 133	304 965	16 798	-	869 488
45.11	Slopen van gebouwen; grondverzet	104 678	415 514	271 352	11 945	-	803 489
45.12	Proefboren en boren	2 914	24 619	33 613	4 853	-	65 999
45.2	Burgerlijke en utiliteitsbouw; weg- en waterbouw	3 446 153	16 625 042	7 623 977	1 936 820	90 999	29 722 991
45.21	Algemene bouwkundige en civieltechnische werken	2 760 006	11 560 622	6 260 272	1 840 385	86 860	22 508 145
45.22	Dakbedekking en bouw van dakconstructies	126 552	567 405	384 534	22 007	315	1 100 813
45.23	Aanleg van spoorwegen, wegen, straten, vliegvelden en sportaccomodaties	411 812	2 978 194	827 767	1 084	-	4 218 857
45.24	Waterbouw	61 209	747 403	15 499	17 999	-	842 110
45.25	Overige werkzaamheden in de bouw	86 574	771 418	135 905	55 345	3 824	1 053 066
45.3	Bouwinstallatie	1 725 776	3 475 809	1 628 183	95 964	34 344	6 960 076
45.31	Elektrische installatie	675 202	1 729 596	1 003 212	32 484	7 512	3 448 006
45.32	Isolatiwerkzaamheden	137 069	235 986	82 541	1 106	2 899	459 601
45.33	Loodgieterswerk	758 594	1 268 846	423 236	60 662	3 058	2 514 396
45.34	Overige bouwinstallatie	154 911	241 381	119 194	1 712	20 875	538 073
45.4	Afwerking van gebouwen	902 522	2 398 529	766 599	162 332	11 217	4 241 199
45.41	Stukadoorswerk	85 589	193 755	45 301	2 755	63	327 463
45.42	Schrijnwerk	377 480	1 114 411	333 124	87 785	4 896	1 917 696
45.43	Vloerafwerking en wandbekleding	156 554	435 952	139 844	41 677	6 258	780 285
45.44	Schilderen en glaszetten	240 701	534 630	225 295	21 741	-	1 022 367
45.45	Overige werkzaamheden in verband met de afwerking van gebouwen	42 198	119 781	23 035	8 374	-	193 388
45.5	Verhuur van machines voor de bouwnijverheid met bedieningspersoneel	4 623	108 471	15 239	41 554	28 984	198 871
45.50	Verhuur van machines voor de bouwnijverheid met bedieningspersoneel	4 623	108 471	15 239	41 554	28 984	198 871
	Totaal	6 186 666	23 047 984	10 338 963	2 253 468	165 544	41 992 625

(1) Ondernemingen welke 10 personen of meer tewerkstellen

Statistiek van de toegestane en begonnen gebouwen

Definities van de gebruikte termen

Woongebouw

Woongebouwen zijn gebouwen die uitsluitend of hoofdzakelijk bestemd zijn voor huisvesting. In deze gebouwen moet meer dan 50% van de totale oppervlakte bestemd zijn voor huisvesting.

Niet-woongebouw

Niet-woongebouwen zijn gebouwen die uitsluitend of hoofdzakelijk bestemd zijn voor een ander gebruik dan huisvesting. In deze gebouwen moet meer dan 50% van de totale oppervlakte bestemd zijn voor een ander gebruik dan huisvesting.

Woning

De woning is het gebouw of het gedeelte van het gebouw bestemd voor de huisvesting van een gezin en als dusdanig gebruikt. Onder gezin wordt verstaan zowel het particulier (familiaal) gezin als het collectief gezin. Dit laatste omvat

- groepen van personen die samenleven in weeshuizen, in tehuizen voor bejaarden, in homes voor arbeiders, in weldadigheidsinrichtingen en in andere gestichten
- kloostergemeenschappen
- militairen in kazernes
- gevangenen in tuchthuizen

Woonvertrek

omvat : keuken, eetkamer, woonkamer, slaapkamer, veranda, bureel gebruikt voor uitoefenen van beroepen zoals arts, notaris, advocaat, architect, ..., zolder en kelder indien ze de functie van één van voorgaande vertrekken vervullen

omvat niet : badkamer, toilet, trap, gang, bergplaats, washuis, kelder, zolder, garage, bijgebouw,...

Bewoonbare oppervlakte

Deze oppervlakte is de som van de oppervlaktes van alle woonvertrekken op de verschillende niveaus.

Totale oppervlakte

Deze oppervlakte is de som van de oppervlaktes van alle vertrekken.

Volume

Het volume is het produkt van de oppervlakte van het gelijkvloers met het hoogteverschil tussen de vloer van de benedenverdieping en de halve hoogte van het dak of, indien het om een plat dak gaat, tot de bovenzijde van het dak.

Nieuwbouw

Gebouw volledig nieuw, al dan niet gelegen op een plaats waar reeds vroeger werd gebouwd.

Verbouwing

Verbouwing omvat zowel renovatie als uitbreiding van een gebouw als het plaatsen van bijgebouwen op hetzelfde stuk bouwgrond.

Om opgenomen te worden in de statistieken moet een verbouwing aan minstens één van volgende voorwaarden voldoen.

- vermeerdering of vermindering van de oppervlakte of het volume van het gebouw
- vermeerdering of vermindering van het aantal in het gebouw beschikbare woningen
- wijziging van bestemming van het gebouw
- voor bijgebouwen zoals tuinhuisjes, serres, hokken voor dieren, ... :
minimumoppervlakte 21 m² (uitzondering : garages worden altijd opgenomen)

Bouwvergunningen

volgens reële datum van uitreiking, ontbrekende informatie is bijgeschat*

* als gevolg van afrondingen kunnen de totalen verschillen van de som van de waarden van de delen

271
Bouwvergunningen

Woongebouwen, indeling per provincie

	België	Brussels Hfdst. Gewest	Antwer- pen	Limburg	Oost- Vlaan- deren	Vlaams Brabant	West- Vlaan- deren	Waals Brabant	Hene- gouwen	Luik	Luxem- burg	Namen
1997	34.451	329	5.155	3.620	5.562	3.842	4.449	1.400	3.372	3.751	1.210	1.761
1998	24.942	211	3.532	3.131	3.981	2.737	3.302	1.057	2.345	2.533	897	1.219
1999	29.426	347	4.306	3.229	4.483	3.372	3.828	1.318	2.912	2.966	1.171	1.528
1998												
November	1.886	10	267	241	354	211	222	72	172	172	69	95
December	2.034	9	308	227	319	241	298	77	207	168	71	108
1999												
Januari	1.916	25	275	171	300	290	247	89	176	186	67	88
Februari	2.212	10	358	238	390	286	284	75	165	222	68	115
Maart	3.025	78	440	354	465	350	357	154	270	298	109	148
April	2.368	32	297	270	395	256	271	107	277	231	88	142
Mei	2.437	24	349	247	394	248	234	117	228	352	107	136
Juni	2.909	31	418	262	469	290	377	155	284	323	131	171
Juli	2.428	18	315	274	265	297	322	119	319	257	109	132
Augustus	2.533	25	401	302	358	315	254	96	232	242	137	173
September	2.328	30	328	295	329	300	261	94	241	257	93	100
Oktober	2.325	22	311	272	405	236	333	97	248	206	69	126
November	2.199	22	344	214	338	227	269	116	259	191	110	109
December	2.779	29	469	329	375	275	620	99	212	201	82	88

Niet-woongebouwen, indeling per provincie

	België	Brussels Hfdst. Gewest	Antwer- pen	Limburg	Oost- Vlaan- deren	Vlaams Brabant	West- Vlaan- deren	Waals Brabant	Hene- gouwen	Luik	Luxem- burg	Namen
1997	6.735	56	1.000	661	984	429	1.390	135	734	663	319	364
1998	6.911	69	867	629	1.124	446	1.366	197	742	772	342	356
1999	7.204	65	1.072	665	1.145	417	1.133	170	873	804	399	466
1998												
November	552	4	67	49	100	32	105	13	68	58	17	39
December	553	4	94	48	80	37	103	13	49	54	32	39
1999												
Januari	443	7	62	54	63	23	53	8	87	38	16	32
Februari	490	2	70	57	73	43	79	9	47	61	18	31
Maart	685	13	103	63	110	40	108	14	78	85	39	32
April	613	5	75	67	99	34	104	14	67	69	45	33
Mei	583	2	59	45	100	32	125	18	72	61	27	41
Juni	700	6	78	67	118	35	125	23	98	87	27	35
Juli	593	5	65	41	76	35	103	15	78	71	43	60
Augustus	690	5	99	53	93	32	96	17	104	77	50	63
September	636	2	98	58	109	33	99	11	65	81	47	31
Oktober	585	1	93	60	104	42	74	12	71	58	24	44
November	537	9	121	37	90	35	69	12	49	56	29	30
December	652	8	148	62	109	33	97	16	55	58	33	33

272
Bouwvergunningen

Woongebouwen

	Totaal aantal		Volume (in m ³)	Oppervlakte (in m ²)		Aantal gebouwen met één woning
	Gebouwen	Woningen		Bewoonbare	Totale	
1997	34.451	50.078	30.042.176	6.463.090	9.837.958	32.122
1998	24.942	37.835	23.629.664	5.040.508	7.740.827	23.037
1999	29.426	45.451	28.380.400	5.604.484	9.422.585	27.228
1998						
November	1.886	2.680	1.699.097	366.018	557.932	1.743
December	2.034	3.026	1.930.886	407.651	627.432	1.894
1999						
Januari	1.916	3.116	1.975.721	403.700	660.893	1.765
Februari	2.212	3.096	2.007.260	414.184	663.050	2.043
Maart	3.025	4.577	2.932.009	571.236	956.229	2.837
April	2.368	3.448	2.221.723	427.625	721.243	2.206
Mei	2.437	3.733	2.357.167	448.072	769.456	2.254
Juni	2.909	4.544	2.867.936	561.964	965.877	2.709
Juli	2.428	3.554	2.241.612	439.165	740.601	2.266
Augustus	2.533	4.230	2.533.727	504.253	860.153	2.312
September	2.328	3.826	2.345.408	456.554	782.799	2.127
Oktober	2.325	3.600	2.199.836	435.414	727.456	2.150
November	2.199	3.472	2.070.100	408.433	695.521	2.026
December	2.779	4.290	2.714.650	540.896	888.328	2.564

Niet-woongebouwen

	Aantal gebouwen	Volume (in m ³)	Totale oppervlakte (in m ²)
1997	6.735	39.723.584	6.637.461
1998	6.911	44.394.080	7.395.365
1999	7.204	50.457.984	7.910.110
1998			
November	552	3.163.874	520.058
December	553	3.171.241	587.136
1999			
Januari	443	2.818.577	532.444
Februari	490	4.438.568	473.289
Maart	685	4.832.054	740.615
April	613	5.087.060	846.113
Mei	583	3.160.511	510.494
Juni	700	3.880.527	642.387
Juli	593	3.678.410	612.072
Augustus	690	5.221.600	850.205
September	636	4.310.908	738.595
Oktober	585	4.894.468	736.608
November	537	3.022.634	489.214
December	652	5.148.717	740.150

Bouwvergunningen

Niet-woongebouwen, indeling naar volume

	Minder dan 3000 m ³			3000 tot 9999 m ³			10000 tot 19999 m ³		
	Aantal gebouwen	Volume (in m ³)	Tot. oppervl. (in m ²)	Aantal gebouwen	Volume (in m ³)	Tot. oppervl. (in m ²)	Aantal gebouwen	Volume (in m ³)	Tot. oppervl. (in m ²)
1997	4.405	4.221.100	1.058.391	1.633	8.504.481	1.703.224	334	4.626.555	831.895
1998	4.343	4.081.703	1.018.181	1.786	9.645.734	1.910.879	391	5.546.342	1.006.876
1999	4.703	3.921.680	1.001.254	1.684	9.079.901	1.806.002	396	5.520.516	1.012.543
1998									
November	343	318.587	81.974	145	811.565	161.757	30	415.152	64.902
December	346	316.746	80.273	137	767.606	155.953	41	573.559	103.706
1999									
Januari	304	234.791	58.254	86	455.644	92.437	24	352.609	77.186
Februari	343	289.828	74.080	92	526.729	104.330	25	346.163	56.785
Maart	437	346.747	96.886	171	968.768	200.690	37	517.942	87.615
April	394	342.188	87.032	154	844.079	172.516	24	349.910	71.020
Mei	376	325.168	79.637	147	786.681	146.588	28	375.295	73.201
Juni	432	403.691	101.235	195	1.091.622	198.702	40	535.162	94.862
Juli	384	350.988	85.927	150	808.394	155.608	29	400.672	80.760
Augustus	466	393.762	98.744	143	748.565	157.155	35	504.782	83.583
September	403	299.730	74.998	165	822.020	173.569	39	546.816	113.874
Oktober	362	293.467	75.758	150	804.027	158.052	32	424.936	72.508
November	360	284.909	70.735	110	559.502	112.432	36	513.983	90.776
December	442	356.411	97.968	121	663.870	133.923	47	652.246	110.373
20000 tot 49999 m³									
	Aantal gebouwen	Volume (in m ³)	Totale oppervlakte (in m ²)	50000 m³ en meer					
				Aantal gebouwen	Volume (in m ³)	Totale oppervlakte (in m ²)			
1997	226	6.911.315	1.119.918	137	15.487.463	1.924.040			
1998	247	7.515.654	1.315.456	143	17.636.000	2.144.605			
1999	255	7.744.612	1.304.287	170	24.228.832	2.788.136			
1998									
November	24	659.687	114.230	10	958.997	97.203			
December	23	724.501	121.503	6	788.964	125.710			
1999									
Januari	20	616.009	104.411	9	1.159.613	200.165			
Februari	18	567.309	84.175	12	2.708.647	153.926			
Maart	24	805.472	123.424	16	2.193.286	232.008			
April	25	722.179	129.965	16	2.828.880	385.590			
Mei	24	664.285	110.784	7	1.009.233	100.293			
Juni	23	748.843	135.442	10	1.101.410	112.154			
Juli	15	426.695	87.723	15	1.691.828	202.064			
Augustus	27	811.795	114.073	18	2.762.927	396.660			
September	12	358.461	69.394	17	2.284.118	306.772			
Oktober	24	797.772	133.056	17	2.574.428	297.244			
November	18	513.761	79.670	13	1.150.625	135.611			
December	24	712.131	132.194	20	2.764.268	265.701			

274
Bouwvergunningen

Verbouwingen bij woongebouwen, indeling per provincie

	België	Brussels Hfdst. Gewest	Antwer- pen	Limburg	Oost- Vlaan- deren	Vlaams Brabant	West- Vlaan- deren	Waals Brabant	Hene- gouwen	Luik	Luxem- burg	Namen
1997	21.622	1.064	2.846	1.562	3.426	1.949	2.956	945	2.443	2.673	691	1.067
1998	23.436	1.027	3.084	1.922	4.126	2.399	3.105	981	2.419	2.681	641	1.054
1999	25.862	1.000	3.826	2.208	3.988	2.609	3.520	1.239	2.562	2.910	738	1.294
1998												
November	1.783	82	257	147	329	167	232	73	177	199	42	77
December	1.779	76	267	119	309	176	258	60	166	179	45	123
1999												
Januari	1.480	95	235	124	235	139	205	57	166	133	37	53
Februari	1.774	85	236	155	259	202	275	80	149	214	42	75
Maart	2.420	86	401	187	366	261	343	125	205	287	56	101
April	2.209	75	360	192	403	232	304	102	185	191	56	108
Mei	2.284	83	307	196	384	242	366	125	200	214	56	110
Juni	2.689	80	346	209	458	260	388	145	267	320	78	140
Juli	2.288	78	310	167	290	256	296	117	269	293	66	147
Augustus	2.378	118	328	231	276	219	291	84	262	315	90	166
September	2.170	78	315	246	324	188	272	110	206	255	78	98
Oktober	2.191	79	315	188	377	203	245	87	249	257	71	120
November	1.886	77	304	133	261	206	256	101	210	198	53	87
December	2.122	65	370	180	354	200	280	105	194	232	54	89

Verbouwingen bij niet-woongebouwen, indeling per provincie

	België	Brussels Hfdst. Gewest	Antwer- pen	Limburg	Oost- Vlaan- deren	Vlaams Brabant	West- Vlaan- deren	Waals Brabant	Hene- gouwen	Luik	Luxem- burg	Namen
1997	5.332	198	882	544	913	327	945	132	443	575	185	188
1998	5.544	177	806	640	957	400	974	110	525	518	243	193
1999	6.301	204	1.142	693	1.098	489	1.055	158	466	567	206	227
1998												
November	479	13	81	53	95	34	59	9	54	46	21	14
December	475	11	92	51	72	35	73	6	48	37	23	27
1999												
Januari	353	14	49	35	65	32	51	8	30	42	19	8
Februari	463	18	64	50	74	32	96	11	38	56	11	13
Maart	612	22	110	66	116	64	98	13	35	52	20	16
April	490	9	106	49	102	26	75	6	40	37	13	27
Mei	508	15	89	39	106	33	106	15	34	28	20	22
Juni	594	18	103	69	107	42	109	14	44	52	17	18
Juli	531	14	69	53	79	46	102	11	49	75	15	17
Augustus	561	19	98	68	57	43	101	19	60	41	24	30
September	579	13	110	78	96	56	88	19	31	49	22	15
Oktober	569	21	109	52	111	39	98	13	38	45	18	22
November	468	13	105	52	72	38	65	17	27	43	12	23
December	576	27	129	81	111	38	65	10	40	46	14	16

Bouwvergunningen

Woongebouwen, november 1999

	Totaal aantal		Volume (in m ³)	oppervlakte (in m ²)		Aantal ge- bouwen met één woning	Aantal verbou- wingen
	Gebouwen	Woningen		Bewoonbare	Totale		
België	2.199	3.472	2.070.100	408.433	695.521	2.026	1.886
Brussels Hoofdstedelijk Gewest	22	157	62.745	11.674	22.063	14	77
Vlaams Gewest	1.392	2.089	1.319.409	269.802	431.009	1.279	1.160
Provincie Antwerpen	344	528	335.983	70.115	110.372	307	304
Antwerpen	126	208	130.812	27.301	42.769	112	131
Mechelen	101	155	97.180	21.701	33.257	90	88
Turnhout	117	164	107.995	21.113	34.349	105	85
Provincie Limburg	214	332	214.973	46.475	73.300	187	133
Hasselt	87	123	82.964	17.658	27.452	78	65
Maaseik	81	119	72.294	15.994	24.844	70	35
Tongeren	46	90	59.719	12.823	21.004	39	33
Provincie Oost-Vlaanderen	338	459	321.625	63.687	97.649	325	261
Aalst	61	65	52.807	11.209	16.967	59	36
Dendermonde	57	77	72.227	14.303	20.758	55	36
Eeklo	16	24	14.760	3.085	4.522	14	15
Gent	109	122	80.597	16.912	24.895	106	104
Oudenaarde	22	24	20.072	4.278	6.354	21	19
Sint-Niklaas	71	146	81.169	13.900	24.155	68	50
Provincie Vlaams Brabant	227	266	177.445	29.550	60.533	218	206
Halle-Vilvoorde	103	115	78.050	13.461	27.727	97	92
Leuven	124	151	99.398	16.089	32.806	121	115
Provincie West-Vlaanderen	269	505	269.512	60.002	89.177	242	256
Brugge	46	136	73.509	15.391	23.546	32	80
Diksmuide	20	44	21.153	5.189	7.110	18	23
Ieper	21	21	14.758	3.004	4.126	21	20
Kortrijk	49	86	48.367	10.429	16.762	47	32
Oostende	40	66	32.765	7.746	10.977	36	22
Roeselare	38	38	27.165	6.147	8.658	38	37
Tielt	18	18	14.369	2.850	4.439	18	8
Veurne	35	96	37.433	9.246	13.562	31	33

Bouwvergunningen

Woongebouwen, november 1999 - vervolg en einde

	Totaal aantal		Volume (in m ³)	oppervlakte (in m ²)		Aantal ge- bouwen met één woning	Aantal verbou- wingen
	Gebouwen	Woningen		Bewoonbare	Totale		
Waals Gewest	785	1.226	688.268	126.968	242.457	733	650
Provincie Waals Brabant	116	153	100.348	17.656	34.076	109	101
Nijvel	116	153	100.348	17.656	34.076	109	101
Provincie Henegouwen	259	270	151.810	26.680	50.073	252	210
Aat	14	14	10.811	1.788	3.266	14	18
Charleroi	47	52	31.427	5.641	11.025	43	54
Bergen	44	51	25.611	4.803	8.318	41	40
Moeskroen	55	55	16.945	3.042	6.388	55	10
Zinnik	35	35	23.324	4.068	8.056	35	35
Thuin	43	43	30.387	4.958	8.557	43	22
Doornik	20	20	13.308	2.381	4.464	20	31
Provincie Luik	191	252	178.531	31.369	59.192	177	198
Hoei	23	30	15.747	2.989	5.339	21	27
Luik	80	102	65.426	11.224	21.966	72	101
Verviers	62	67	48.649	7.798	15.241	59	55
Borgworm	27	53	48.712	9.358	16.647	25	16
Provincie Luxemburg	110	430	169.673	33.288	67.895	90	53
Aarlen	14	18	15.039	2.334	5.265	12	8
Bastenaken	15	15	12.877	2.106	4.412	15	8
Marche-en-Famenne	35	351	104.512	23.013	45.363	17	16
Neufchâteau	22	22	16.757	2.682	5.643	22	9
Virton	24	24	20.488	3.153	7.212	24	12
Provincie Namen	109	121	87.915	17.986	31.234	106	87
Dinant	22	22	14.789	2.996	5.328	22	19
Namen	73	76	60.875	12.519	22.110	70	56
Philippeville	15	24	12.251	2.471	3.796	13	12

Bouwvergunningen

Woongebouwen, december 1999

	Totaal aantal		Volume (in m ³)	oppervlakte (in m ²)		Aantal ge- bouwen met één woning	Aantal ver- bou- wingen
	Gebouwen	Woningen		Bewoonbare	Totale		
België	2.779	4.290	2.714.650	540.896	888.328	2.564	2.122
Brussels Hoofdstedelijk Gewest	29	188	89.586	17.505	33.002	12	65
Vlaams Gewest	2.068	3.194	2.030.874	413.010	655.192	1.901	1.383
Provincie Antwerpen	469	775	489.770	105.089	165.581	419	370
Antwerpen	172	307	180.584	39.148	59.221	147	150
Mechelen	112	176	112.826	24.062	37.119	99	112
Turnhout	186	293	196.363	41.883	69.246	173	108
Provincie Limburg	329	447	317.205	68.761	109.422	305	180
Hasselt	147	226	158.343	34.491	52.889	135	86
Maaseik	138	163	112.911	24.467	40.376	131	55
Tongeren	44	57	45.953	9.804	16.161	39	39
Provincie Oost-Vlaanderen	375	643	501.752	102.758	144.407	337	354
Aalst	52	83	54.485	11.246	17.863	45	62
Dendermonde	55	78	49.050	10.702	15.527	49	43
Eeklo	18	24	19.042	4.141	5.773	17	21
Gent	147	284	276.253	55.833	73.906	137	141
Oudenaarde	35	62	36.135	8.471	11.924	31	34
Sint-Niklaas	68	113	66.791	12.369	19.421	59	53
Provincie Vlaams Brabant	275	375	272.784	45.852	92.664	265	200
Halle-Vilvoorde	154	194	144.219	25.295	48.084	147	91
Leuven	121	181	128.567	20.558	44.582	118	110
Provincie West-Vlaanderen	620	953	449.704	90.575	143.135	575	280
Brugge	62	158	83.923	16.692	31.432	56	80
Diksmuide	9	9	5.922	1.443	2.002	9	8
Ieper	31	85	44.887	7.735	14.471	27	25
Kortrijk	99	138	117.162	18.902	28.297	92	72
Oostende	329	427	116.961	28.560	39.600	306	22
Roeselare	39	72	44.918	9.488	15.463	37	38
Tielt	33	41	23.953	5.209	8.061	32	27
Veurne	16	23	11.984	2.547	3.813	15	8

Bouwvergunningen

Woongebouwen, december 1999 - vervolg en einde

	Totaal aantal		Volume (in m ³)	oppervlakte (in m ²)		Aantal ge- bouwen met één woning	Aantal verbou- wingen
	Gebouwen	Woningen		Bewoonbare	Totale		
Waals Gewest	681	908	594.482	110.391	200.139	651	674
Provincie Waals Brabant	99	134	90.320	16.048	30.486	92	105
Nijvel	99	134	90.320	16.048	30.486	92	105
Provincie Henegouwen	212	298	166.520	32.142	54.505	203	194
Aat	16	16	10.495	1.774	3.338	16	16
Charleroi	34	34	21.614	4.199	7.171	34	45
Bergen	44	46	28.309	5.331	9.182	43	48
Moeskroen	28	49	23.748	4.348	7.920	25	6
Zinnik	23	33	16.962	3.526	5.528	22	33
Thuin	41	41	25.922	5.103	8.166	41	29
Doornik	27	79	39.472	7.862	13.201	24	16
Provincie Luik	201	285	176.920	31.198	61.419	190	232
Hoei	39	39	27.167	4.690	8.977	39	37
Luik	72	92	59.302	10.056	20.038	70	120
Verviers	58	72	49.748	8.929	17.269	53	59
Borgworm	32	81	40.706	7.524	15.135	28	15
Provincie Luxemburg	82	87	61.650	10.758	21.123	81	54
Aarlen	17	17	13.667	2.270	4.644	17	10
Bastenaken	15	21	12.586	2.131	4.189	14	7
Marche-en-Famenne	20	20	12.913	2.387	4.566	20	13
Neufchâteau	16	16	10.915	1.901	3.740	16	13
Virton	13	13	11.568	2.070	3.985	13	10
Provincie Namen	88	104	99.080	20.252	32.619	85	89
Dinant	21	21	46.123	10.002	15.000	21	22
Namen	51	56	37.663	6.777	12.470	49	57
Philippeville	15	27	15.295	3.472	5.149	14	10

Bouwvergunningen

Niet-woongebouwen, november 1999

	Totaal aantal		Volume (in m ³)	Oppervlakte (in m ²)	
	Gebouwen	Woningen		Bewoonbare	Totale
België	537	77	3.022.634	9.115	489.214
Brussels Hoofdstedelijk Gewest	9	1	78.132	150	19.935
Vlaams Gewest	351	63	2.461.146	7.329	391.704
Provincie Antwerpen	121	14	1.080.845	2.399	170.282
Antwerpen	30	1	469.825	293	60.145
Mechelen	42	9	273.378	1.502	53.852
Turnhout	50	5	337.646	603	56.287
Provincie Limburg	37	37	219.831	2.989	37.682
Hasselt	19	24	113.003	1.868	19.676
Maaseik	14	11	78.122	1.019	13.155
Tongeren	4	1	28.707	101	4.850
Provincie Oost-Vlaanderen	90	9	538.571	1.588	87.994
Aalst	13	1	21.015	121	5.850
Dendermonde	12	0	47.194	0	9.623
Eeklo	7	2	20.846	366	3.881
Gent	32	3	338.306	484	51.703
Oudenaarde	8	1	70.136	236	9.123
Sint-Niklaas	17	2	41.077	382	7.815
Provincie Vlaams Brabant	35	3	193.224	353	32.636
Halle-Vilvoorde	14	2	44.533	218	9.514
Leuven	20	1	148.691	135	23.122
Provincie West-Vlaanderen	69	0	428.752	0	63.116
Brugge	11	0	23.227	0	5.570
Diksmuide	7	0	13.939	0	2.268
Ieper	12	0	45.304	0	7.951
Kortrijk	6	0	54.308	0	7.073
Oostende	7	0	75.959	0	10.117
Roeselare	9	0	65.704	0	10.958
Tielt	8	0	130.102	0	15.225
Veurne	8	0	20.210	0	3.955

Bouwvergunningen

Niet-woongebouwen, november 1999 - vervolg en einde

	Totaal aantal		Volume (in m ³)	Oppervlakte (in m ²)	
	Gebouwen	Woningen		Bewoonbare	Totale
Waals Gewest	178	12	483.422	1.635	77.580
Provincie Waals Brabant	12	2	35.389	140	7.977
Nijvel	12	2	35.389	140	7.977
Provincie Henegouwen	49	3	123.804	646	23.107
Aat	5	0	7.095	0	1.250
Charleroi	14	0	11.516	0	2.716
Bergen	3	1	6.962	166	1.508
Moeskroen	1	0	51.844	0	6.767
Zinnik	8	0	15.164	0	2.679
Thuin	2	0	4.879	0	849
Doornik	17	2	26.345	480	7.338
Provincie Luik	56	5	113.027	427	22.632
Hoei	7	0	9.147	0	1.712
Luik	19	4	55.948	362	13.261
Verviers	25	1	47.046	65	7.431
Borgworm	5	0	887	0	229
Provincie Luxemburg	29	0	46.365	0	8.698
Aarlen	2	0	3.438	0	535
Bastenaken	8	0	18.269	0	3.285
Marche-en-Famenne	3	0	2.763	0	757
Neufchâteau	10	0	15.528	0	2.908
Virton	6	0	6.367	0	1.212
Provincie Namen	30	2	164.840	422	15.167
Dinant	8	0	25.894	0	4.786
Namen	15	1	123.778	183	7.285
Philippeville	7	1	15.168	239	3.095

Bouwvergunningen

Niet-woongebouwen, december 1999

	Totaal aantal		Volume (in m ³)	Oppervlakte (in m ²)	
	Gebouwen	Woningen		Bewoonbare	Totale
België	652	73	5.148.717	9.950	740.150
Brussels Hoofdstedelijk Gewest	8	1	42.884	118	7.747
Vlaams Gewest	450	61	4.423.848	8.934	610.630
Provincie Antwerpen	148	17	2.151.682	3.005	282.878
Antwerpen	37	1	882.405	249	94.378
Mechelen	46	4	343.115	678	71.454
Turnhout	65	11	926.201	2.078	117.047
Provincie Limburg	62	12	790.141	1.877	66.650
Hasselt	20	4	643.665	602	35.635
Maaseik	24	3	59.513	615	11.325
Tongeren	18	4	86.963	660	19.690
Provincie Oost-Vlaanderen	109	7	624.445	1.185	99.938
Aalst	16	1	41.412	162	8.781
Dendermonde	14	0	64.906	0	11.823
Eeklo	3	0	4.593	0	899
Gent	39	2	201.988	293	32.299
Oudenaarde	6	1	13.692	130	2.259
Sint-Niklaas	30	3	297.855	600	43.878
Provincie Vlaams Brabant	33	16	189.969	1.672	53.120
Halle-Vilvoorde	16	4	90.882	465	20.534
Leuven	18	12	99.087	1.207	32.586
Provincie West-Vlaanderen	97	9	667.719	1.194	108.050
Brugge	31	1	97.874	148	21.925
Diksmuide	5	1	12.470	195	2.660
Ieper	17	1	333.230	224	45.232
Kortrijk	14	1	134.316	136	19.880
Oostende	4	4	6.194	287	1.826
Roeselare	11	0	18.929	0	4.895
Tielt	14	1	64.598	205	11.561
Veurne	1	0	107	0	71

Bouwvergunningen

Niet-woongebouwen, december 1999 - vervolg en einde

	Totaal aantal		Volume (in m ³)	Oppervlakte (in m ²)	
	Gebouwen	Woningen		Bewoonbare	Totale
Waals Gewest	195	11	682.055	898	121.776
Provincie Waals Brabant	16	0	195.722	0	31.513
Nijvel	16	0	195.722	0	31.513
Provincie Henegouwen	55	3	118.890	223	21.761
Aat	5	0	9.141	0	1.604
Charleroi	4	0	400	0	120
Bergen	19	1	23.583	86	4.768
Moeskroen	4	1	39.128	61	4.714
Zinnik	4	0	14.486	0	3.149
Thuin	8	0	7.127	0	1.754
Doornik	11	1	25.025	76	5.652
Provincie Luik	58	6	245.366	519	44.801
Hoei	7	2	3.648	207	1.184
Luik	26	4	180.351	312	29.726
Verviers	20	0	56.771	0	12.513
Borgworm	4	0	4.596	0	1.379
Provincie Luxemburg	33	1	84.320	66	15.928
Aarlen	3	0	6.070	0	994
Bastenaken	12	1	14.490	66	4.302
Marche-en-Famenne	3	0	12.035	0	2.163
Neufchâteau	7	0	35.165	0	4.956
Virton	7	0	16.561	0	3.513
Provincie Namen	33	1	37.760	91	7.776
Dinant	12	0	18.240	0	3.463
Namen	13	1	18.242	91	3.946
Philippeville	8	0	1.278	0	367

Bouwvergunningen

Niet-woongebouwen, indeling naar bestemming, november 1999

	Aantal gebouwen	Volume (in m ³)	Totale oppervlakte (in m ²)
Totaal	537	3.022.634	489.214
Land, tuinbouw, veeteelt	129	565.428	100.805
Industrie, bouwnijverheid en ambacht	154	1.687.612	215.631
Opslag, behandeling (openbare bedrijven)	1	93	31
Vervoer en communicatie	13	1.304	390
Zakelijke dienstverlening	7	14.842	4.544
Handel	33	122.175	27.281
Horeca	3	3.962	1.441
Persoonsverzorging	4	16.400	3.042
Openbare besturen en parastatalen	3	17.741	4.265
Partikuliere administratie	24	290.838	74.451
Cultuur en ontspanning	30	135.142	24.830
Sport	17	33.374	8.128
Parkeergarages	119	133.691	24.330
Andere (kerk, kapel)	1	158	53

Bouwvergunningen

Niet-woongebouwen, indeling naar bestemming, december 1999

	Aantal gebouwen	Volume (in m ³)	Totale oppervlakte (in m ²)
Totaal	652	5.148.717	740.150
Land, tuinbouw, veeteelt	148	734.984	151.107
Industrie, bouwnijverheid en ambacht	187	2.824.807	315.353
Opslag, behandeling (openbare bedrijven)	5	739	223
Vervoer en communicatie	23	5.925	1.114
Zakelijke dienstverlening	5	9.019	2.816
Handel	51	201.552	39.360
Horeca	6	9.725	2.575
Persoonsverzorging	8	21.429	7.254
Openbare besturen en parastatalen	3	42.786	12.890
Partikuliere administratie	36	1.013.697	130.583
Cultuur en ontspanning	37	141.441	33.781
Sport	13	50.677	8.283
Parkeergarages	125	82.912	31.788
Andere (kerk, kapel)	4	9.193	3.032

Begonnen gebouwen

volgens reële datum van begin van werken

Begin werkzaamheden

Woongebouwen, indeling per provincie

	België	Brussels Hfdst. Gewest	Antwer- pen	Limburg	Oost- Vlaan- deren	Vlaams Brabant	West- Vlaan- deren	Waals Brabant	Hene- gouwen	Luik	Luxem- burg	Namen
1997	30.400	235	4.606	3.242	4.910	3.297	4.119	1.291	2.961	3.180	1.027	1.532
1998	21.433	189	3.186	2.639	3.548	2.491	2.811	865	1.698	2.361	662	983
1999	18.700	170	2.714	2.222	3.075	2.217	2.612	906	1.630	1.765	427	962
1998												
November	1.172	12	166	134	169	153	216	54	75	125	17	51
December	942	12	118	86	115	82	127	58	87	188	41	28
1999												
Januari	1.116	23	186	142	203	142	162	54	97	65	12	30
Februari	1.276	6	169	141	195	175	211	88	149	76	11	55
Maart	2.038	8	291	222	393	212	265	76	164	205	58	144
April	1.897	16	251	266	291	221	254	101	150	192	44	111
Mei	1.834	6	278	210	287	196	230	98	164	225	48	92
Juni	2.047	21	272	247	378	200	275	99	172	237	42	104
Juli	977	2	136	196	131	95	151	27	52	106	27	54
Augustus	1.983	17	278	239	280	268	219	131	169	211	54	117
September	1.856	24	243	206	304	264	251	71	182	177	55	79
Oktober	1.563	13	243	198	218	177	205	77	172	131	39	90
November	1.276	19	218	117	235	161	223	43	85	88	28	59
December	837	15	149	38	160	106	166	41	74	52	9	27

Niet-woongebouwen, indeling per provincie

	België	Brussels Hfdst. Gewest	Antwer- pen	Limburg	Oost- Vlaan- deren	Vlaams Brabant	West- Vlaan- deren	Waals Brabant	Hene- gouwen	Luik	Luxem- burg	Namen
1997	5.885	47	739	575	932	404	1.265	144	575	644	266	294
1998	4.432	47	593	385	753	299	963	105	387	449	222	229
1999	3.619	40	463	332	659	230	725	95	374	370	120	211
1998												
November	269	5	37	23	40	23	57	7	20	32	8	17
December	229	5	18	22	36	11	51	6	24	34	16	6
1999												
Januari	249	5	35	29	56	15	51	6	22	16	3	11
Februari	227	1	32	33	47	12	47	7	15	15	5	13
Maart	360	5	50	30	65	26	70	10	38	36	15	15
April	343	2	41	33	55	22	67	7	40	36	14	26
Mei	326	2	38	30	54	21	62	7	50	34	10	18
Juni	341	3	42	26	55	15	91	8	28	42	9	22
Juli	227	0	29	26	38	15	47	5	25	18	5	19
Augustus	343	10	38	18	67	23	63	12	32	43	16	21
September	393	4	43	28	72	24	88	12	43	46	13	20
Oktober	359	1	58	42	57	23	58	12	39	35	13	21
November	259	3	35	28	44	17	48	7	26	26	9	16
December	192	4	22	9	49	17	33	2	16	23	8	9

Begin werkzaamheden

Woongebouwen

	Totaal aantal		Volume (in m ³)	Oppervlakte (in m ²)		Aantal gebouwen met één woning
	Gebouwen	Woningen		Bewoonbare	Totale	
1997	30.400	43.381	26.495.475	5.639.760	8.626.905	28.537
1998	21.433	30.221	19.281.310	4.127.307	6.304.174	20.023
1999	18.700	26.117	17.084.757	3.442.703	5.599.621	17.618
1998						
November	1.172	1.871	1.117.399	234.337	364.294	1.079
December	942	1.579	956.696	203.082	316.805	860
1999						
Januari	1.116	1.769	1.067.638	232.082	349.495	1.027
Februari	1.276	1.881	1.148.945	252.704	379.818	1.183
Maart	2.038	2.620	1.720.382	365.429	567.153	1.930
April	1.897	2.689	1.731.281	347.305	563.967	1.779
Mei	1.834	2.305	1.589.614	316.515	525.054	1.768
Juni	2.047	2.856	1.882.079	368.006	601.760	1.934
Juli	977	1.124	846.513	166.586	279.949	943
Augustus	1.983	2.957	1.857.456	371.677	616.296	1.869
September	1.856	2.487	1.660.399	322.268	548.641	1.761
Oktober	1.563	2.192	1.536.551	289.414	489.292	1.452
November	1.276	1.847	1.182.450	238.272	394.081	1.198
December	837	1.390	861.449	172.445	284.115	774

Niet-woongebouwen

	Aantal gebouwen	Volume (in m ³)	Totale oppervlakte (in m ²)
1997	5.885	33.923.603	5.622.716
1998	4.432	27.878.091	4.591.789
1999	3.619	27.056.296	4.033.796
1998			
November	269	1.748.531	279.433
December	229	2.114.898	321.116
1999			
Januari	249	1.306.552	209.896
Februari	227	1.535.701	252.603
Maart	360	4.181.308	471.302
April	343	2.080.823	350.842
Mei	326	3.164.950	482.671
Juni	341	1.412.485	264.272
Juli	227	1.905.135	203.961
Augustus	343	2.192.993	392.452
September	393	1.864.738	352.625
Oktober	359	3.946.810	545.312
November	259	2.222.670	305.801
December	192	1.242.131	202.059

Begin werkzaamheden

Niet-woongebouwen, indeling naar volume

	Minder dan 3000 m ³			3000 tot 9999 m ³			10000 tot 19999 m ³		
	Aantal gebouwen	Volume (in m ³)	Tot. oppervl. (in m ²)	Aantal gebouwen	Volume (in m ³)	Tot. oppervl. (in m ²)	Aantal gebouwen	Volume (in m ³)	Tot. oppervl. (in m ²)
1997	3.885	3.784.068	955.279	1.397	7.222.484	1.437.533	304	4.221.355	752.164
1998	2.849	2.668.005	663.330	1.117	6.039.434	1.187.402	224	3.138.228	559.468
1999	2.243	2.019.317	507.089	947	5.093.763	1.025.530	210	2.956.033	517.489
1998									
November	161	146.362	36.089	77	431.528	85.104	14	199.329	38.971
December	138	137.202	33.429	58	309.040	53.952	14	200.846	33.673
1999									
Januari	160	160.054	41.162	70	381.732	76.487	8	119.289	21.697
Februari	130	129.752	31.406	68	367.677	74.748	15	208.532	41.498
Maart	224	209.037	53.575	91	503.442	99.030	25	353.679	57.230
April	208	188.807	45.390	89	464.792	101.692	24	332.598	54.392
Mei	201	187.426	46.430	80	417.309	83.325	18	250.267	49.406
Juni	213	193.189	49.105	99	521.535	99.721	13	166.214	26.040
Juli	157	105.748	27.840	51	264.986	50.630	7	95.024	17.429
Augustus	199	181.438	46.975	91	494.715	102.632	25	346.252	64.612
September	249	239.454	56.867	113	636.005	125.695	15	225.197	38.811
Oktober	217	159.272	40.379	84	435.487	84.367	26	362.763	65.321
November	153	135.579	34.833	74	394.253	83.240	18	274.267	48.061
December	132	129.561	33.127	37	211.830	43.963	16	221.951	32.992
20000 tot 49999 m³									
	Aantal gebouwen	Volume (in m ³)	Totale oppervlakte (in m ²)	50000 m³ en meer					
				Aantal gebouwen	Volume (in m ³)	Totale oppervlakte (in m ²)			
1997	186	5.682.176	936.358	113	13.013.520	1.541.382			
1998	146	4.530.823	762.836	96	11.501.601	1.418.753			
1999	137	4.118.709	714.624	82	12.868.474	1.269.064			
1998									
November	8	240.091	38.858	9	731.221	80.411			
December	11	369.770	80.229	8	1.098.040	119.833			
1999									
Januari	8	267.257	46.898	3	378.220	23.652			
Februari	9	272.953	36.414	5	556.787	68.537			
Maart	9	272.266	44.515	11	2.842.884	216.952			
April	16	490.956	72.740	6	603.670	76.628			
Mei	17	517.015	106.888	10	1.792.933	196.622			
Juni	12	306.363	63.343	4	225.184	26.063			
Juli	9	302.555	46.320	3	1.136.822	61.742			
Augustus	23	668.868	125.813	5	501.720	52.420			
September	11	337.910	49.571	5	426.172	81.681			
Oktober	13	394.288	71.190	19	2.595.000	284.055			
November	7	202.487	35.984	7	1.216.084	103.683			
December	3	85.791	14.948	4	592.998	77.029			

Begin werkzaamheden

Verbouwingen bij woongebouwen, indeling per provincie

	België	Brussels Hfdst. Gewest	Antwer- pen	Limburg	Oost- Vlaan- deren	Vlaams Brabant	West- Vlaan- deren	Waals Brabant	Hene- gouwen	Luik	Luxem- burg	Namen
1997	18.303	888	2.317	1.271	3.061	1.615	2.474	769	1.974	2.370	605	959
1998	16.018	761	1.905	1.288	2.904	1.619	2.235	633	1.527	1.970	442	734
1999	14.492	595	1.950	1.296	2.345	1.402	2.365	710	1.220	1.643	271	695
1998												
November	905	48	102	67	188	107	124	48	64	114	9	34
December	842	58	84	84	142	66	94	29	96	119	43	27
1999												
Januari	787	60	114	77	136	89	109	34	65	63	10	30
Februari	850	39	124	75	142	83	139	63	74	71	10	30
Maart	1.371	64	189	121	223	131	218	66	109	169	23	58
April	1.513	75	183	131	249	138	237	80	128	183	29	80
Mei	1.429	30	186	132	234	136	244	77	131	160	22	77
Juni	1.448	53	169	134	227	127	249	61	106	227	26	69
Juli	1.081	32	116	119	174	100	205	35	98	128	20	54
Augustus	1.558	47	234	137	255	149	220	74	143	195	30	74
September	1.437	71	174	130	227	143	246	65	127	142	34	78
Oktober	1.331	56	202	123	191	135	212	81	110	139	25	57
November	1.005	38	164	87	147	101	178	38	74	94	30	54
December	682	30	95	30	140	70	108	36	55	72	12	34

Verbouwingen bij niet-woongebouwen, indeling per provincie

	België	Brussels Hfdst. Gewest	Antwer- pen	Limburg	Oost- Vlaan- deren	Vlaams Brabant	West- Vlaan- deren	Waals Brabant	Hene- gouwen	Luik	Luxem- burg	Namen
1997	4.319	155	635	471	768	247	757	101	360	481	164	180
1998	3.393	119	513	357	620	236	658	63	255	325	131	116
1999	2.838	104	393	277	541	210	625	73	186	270	65	94
1998												
November	182	7	23	24	33	18	33	4	10	18	5	7
December	221	14	25	23	40	14	39	7	20	26	9	4
1999												
Januari	208	10	33	16	43	20	43	6	8	21	1	7
Februari	208	8	19	27	32	17	59	1	19	18	2	6
Maart	246	11	23	29	54	16	53	7	14	22	11	6
April	261	10	31	28	52	25	45	5	15	27	7	16
Mei	218	6	30	12	41	19	52	3	21	19	6	9
Juni	247	9	35	27	46	6	67	3	17	29	3	5
Juli	165	6	17	20	27	10	36	4	11	23	3	8
Augustus	276	11	38	24	43	21	61	6	21	30	11	10
September	338	17	49	30	60	36	80	15	18	20	8	5
Oktober	287	7	38	36	56	18	60	7	24	29	5	7
November	230	7	53	20	44	15	45	6	7	18	7	8
December	154	2	27	8	43	7	24	10	11	14	1	7

Begin werkzaamheden

Woongebouwen, november 1999

	Totaal aantal		Volume (in m ³)	Oppervlakte (in m ²)		Aantal ge- bouwen met één woning	Aantal verbou- wingen
	Gebouwen	Woningen		Bewoonbare	Totale		
België	1.276	1.847	1.182.450	238.272	394.081	1.198	1.005
Brussels Hoofdstedelijk Gewest	19	139	57.810	11.114	23.216	7	38
Vlaams Gewest	954	1.382	925.567	188.021	302.522	897	677
Provincie Antwerpen	218	312	235.808	48.672	75.887	201	164
Antwerpen	81	133	99.877	19.859	31.137	71	91
Mechelen	44	80	54.042	12.383	17.871	39	32
Turnhout	93	99	81.889	16.430	26.879	91	41
Provincie Limburg	117	145	116.514	23.569	39.902	109	87
Hasselt	60	62	54.105	10.635	17.845	58	50
Maaseik	32	38	31.602	6.447	11.185	30	23
Tongeren	25	45	30.807	6.487	10.872	21	14
Provincie Oost-Vlaanderen	235	289	208.250	45.064	64.837	223	147
Aalst	34	48	33.512	6.640	10.152	32	16
Dendermonde	28	31	21.862	4.937	7.021	27	18
Eeklo	17	20	12.971	3.179	4.186	16	13
Gent	87	106	84.782	18.257	26.412	84	58
Oudenaarde	15	17	12.699	2.665	3.942	14	10
Sint-Niklaas	54	67	42.424	9.386	13.124	50	32
Provincie Vlaams Brabant	161	226	147.736	26.080	50.832	156	101
Halle-Vilvoorde	92	93	68.885	11.308	22.970	91	49
Leuven	69	133	78.851	14.772	27.862	65	52
Provincie West-Vlaanderen	223	410	217.259	44.636	71.064	208	178
Brugge	31	80	53.278	9.286	16.636	27	45
Diksmuide	7	10	6.827	1.157	2.184	6	6
Ieper	11	11	7.923	1.717	2.455	11	15
Kortrijk	83	112	55.545	11.750	17.970	80	53
Oostende	17	24	12.840	2.933	4.598	15	5
Roeselare	42	42	30.701	6.605	9.492	42	27
Tielt	22	27	17.652	4.262	6.267	21	15
Veurne	10	104	32.493	6.926	11.462	6	12

Begin werkzaamheden

Woongebouwen, november 1999 - vervolg en einde

	Totaal aantal		Volume (in m ³)	Oppervlakte (in m ²)		Aantal ge- bouwen met één woning	Aantal verbou- wingen
	Gebouwen	Woningen		Bewoonbare	Totale		
Waals Gewest	303	326	199.073	39.137	68.343	294	290
Provincie Waals Brabant	43	50	32.408	6.489	11.666	40	38
Nijvel	43	50	32.408	6.489	11.666	40	38
Provincie Henegouwen	85	88	48.359	9.631	15.609	84	74
Aat	5	5	3.414	549	951	5	13
Charleroi	8	8	4.681	923	1.414	8	5
Bergen	17	20	9.888	1.919	2.942	16	14
Moeskroen	7	7	3.672	669	1.141	7	7
Zinnik	17	17	9.665	1.878	3.051	17	13
Thuin	12	12	6.804	1.308	2.668	12	11
Doornik	19	19	10.235	2.385	3.442	19	11
Provincie Luik	88	93	59.651	11.179	20.117	85	94
Hoei	10	10	6.437	1.154	2.032	10	8
Luik	41	46	28.341	5.280	9.675	38	55
Verviers	16	16	11.849	2.123	3.977	16	22
Borgworm	21	21	13.024	2.622	4.433	21	9
Provincie Luxemburg	28	28	21.860	4.012	7.528	28	30
Aarlen	12	12	9.703	1.737	3.150	12	13
Bastenaken	2	2	1.213	240	575	2	2
Marche-en-Famenne	2	2	1.575	241	519	2	5
Neufchâteau	1	1	995	206	354	1	2
Virton	11	11	8.374	1.588	2.930	11	8
Provincie Namen	59	67	36.795	7.826	13.423	57	54
Dinant	14	15	10.302	1.983	3.528	13	8
Namen	36	43	22.032	4.873	8.274	35	37
Philippeville	9	9	4.461	970	1.621	9	9

Begin werkzaamheden

Woongebouwen, december 1999

	Totaal aantal		Volume (in m ³)	Oppervlakte (in m ²)		Aantal ge- bouwen met één woning	Aantal verbou- wingen
	Gebouwen	Woningen		Bewoonbare	Totale		
België	837	1.390	861.449	172.445	284.115	774	682
Brussels Hoofdstedelijk Gewest	15	63	25.492	5.409	9.653	8	30
Vlaams Gewest	619	1.075	693.534	139.069	224.956	570	443
Provincie Antwerpen	149	210	157.818	35.077	50.791	135	95
Antwerpen	50	55	64.754	14.453	19.850	48	40
Mechelen	37	51	35.852	7.688	11.747	34	35
Turnhout	62	104	57.212	12.936	19.194	53	20
Provincie Limburg	38	51	35.226	7.281	11.717	36	30
Hasselt	15	28	16.342	3.386	5.271	13	7
Maaseik	19	19	14.320	3.180	5.132	19	15
Tongeren	4	4	4.564	715	1.314	4	8
Provincie Oost-Vlaanderen	160	211	147.063	29.549	44.330	151	140
Aalst	27	42	27.170	5.581	8.880	24	15
Dendermonde	39	61	40.823	8.390	12.933	36	24
Eeklo	11	25	11.900	2.858	3.799	8	15
Gent	55	55	46.093	8.221	12.088	55	61
Oudenaarde	7	7	5.299	1.199	1.813	7	8
Sint-Niklaas	21	21	15.778	3.300	4.817	21	17
Provincie Vlaams Brabant	106	182	116.067	19.561	41.284	100	70
Halle-Vilvoorde	61	118	73.587	12.002	26.574	57	40
Leuven	45	64	42.480	7.559	14.710	43	30
Provincie West-Vlaanderen	166	421	237.360	47.601	76.834	148	108
Brugge	29	87	52.860	11.231	18.508	25	23
Diksmuide	9	9	5.858	1.351	1.873	9	5
Ieper	15	17	31.004	5.207	8.321	14	5
Kortrijk	27	38	22.339	4.934	7.053	26	30
Oostende	23	47	23.796	5.136	8.091	21	12
Roeselare	22	27	18.816	4.420	6.590	20	18
Tielt	13	16	12.309	2.688	4.142	12	7
Veurne	28	180	70.378	12.634	22.256	21	8

Begin werkzaamheden

Woongebouwen, december 1999 - vervolg en einde

	Totaal aantal		Volume (in m ³)	Oppervlakte (in m ²)		Aantal ge- bouwen met één woning	Aantal verbou- wingen
	Gebouwen	Woningen		Bewoonbare	Totale		
Waals Gewest	203	252	142.423	27.967	49.506	196	209
Provincie Waals Brabant	41	74	38.930	7.428	14.508	37	36
Nijvel	41	74	38.930	7.428	14.508	37	36
Provincie Henegouwen	74	74	38.340	8.230	13.054	74	55
Aat	23	23	11.121	2.113	3.431	23	6
Charleroi	8	8	5.293	1.007	1.811	8	11
Bergen	10	10	6.035	1.404	2.192	10	13
Moeskroen	2	2	921	196	286	2	5
Zinnik	8	8	4.743	947	1.495	8	10
Thuin	6	6	3.325	873	1.331	6	4
Doornik	17	17	6.902	1.690	2.508	17	6
Provincie Luik	52	68	41.281	7.153	13.522	49	72
Hoei	4	4	2.125	463	769	4	11
Luik	27	39	23.697	3.843	7.394	25	43
Verviers	16	20	11.147	2.245	3.834	15	11
Borgworm	5	5	4.312	602	1.525	5	7
Provincie Luxemburg	9	9	6.144	1.294	2.227	9	12
Aarlen	3	3	2.197	541	886	3	6
Marche-en-Famenne	2	2	1.610	228	481	2	1
Virton	4	4	2.337	525	860	4	2
Provincie Namen	27	27	17.728	3.862	6.195	27	3
Dinant	2	2	1.633	371	547	2	34
Namen	22	22	14.286	3.033	5.082	22	2
Philippeville	3	3	1.809	458	566	3	32

Begin werkzaamheden volgens reële datum

Niet-woongebouwen, november 1999

	Totaal aantal		Volume (in m ³)	Oppervlakte (in m ²)	
	Gebouwen	Woningen		Bewoonbare	Totale
België	259	77	2.222.670	7.585	305.801
Brussels Hoofdstedelijk Gewest	3	27	35.438	1.199	8.781
Vlaams Gewest	172	47	1.451.896	6.029	213.727
Provincie Antwerpen	35	5	674.697	622	70.938
Antwerpen	12	0	542.338	0	47.800
Mechelen	8	3	19.111	264	4.327
Turnhout	15	2	113.248	358	18.811
Provincie Limburg	28	25	176.665	2.419	40.488
Hasselt	18	15	125.564	1.530	26.202
Maaseik	9	10	50.425	889	14.141
Tongeren	1	0	676	0	145
Provincie Oost-Vlaanderen	44	7	304.948	1.504	45.970
Aalst	2	0	11.427	0	2.365
Dendermonde	4	0	4.558	0	1.002
Eeklo	2	1	11.949	265	2.466
Gent	23	4	214.117	684	27.169
Oudenaarde	3	1	14.453	265	3.073
Sint-Niklaas	10	1	48.444	290	9.895
Provincie Vlaams Brabant	17	3	102.904	351	20.480
Halle-Vilvoorde	9	0	72.079	0	14.347
Leuven	8	3	30.825	351	6.133
Provincie West-Vlaanderen	48	7	192.682	1.133	35.851
Brugge	10	1	83.891	146	12.601
Diksmuide	3	0	5.554	0	1.419
Ieper	6	0	18.553	0	4.375
Kortrijk	5	0	18.174	0	3.711
Oostende	3	3	13.729	410	2.533
Roeselare	13	2	24.097	455	4.950
Tielt	5	1	26.474	122	5.468
Veurne	3	0	2.210	0	794

Begin werkzaamheden volgens reële datum

Niet-woongebouwen, november 1999 - vervolg en einde

	Totaal aantal		Volume (in m ³)	Oppervlakte (in m ²)	
	Gebouwen	Woningen		Bewoonbare	Totale
Waals Gewest	117	38	618.461	2.694	94.124
Provincie Waals Brabant	12	0	201.938	0	28.133
Provincie Henegouwen	38	36	190.550	2.288	29.192
Aat	7	1	12.007	13	2.021
Charleroi	7	0	18.767	0	4.190
Bergen	4	34	15.727	2.173	5.542
Moeskroen	3	1	51.015	102	2.432
Zinnik	5	0	4.182	0	930
Thuin	2	0	10.233	0	1.699
Doomik	10	0	78.619	0	12.378
Provincie Luik	35	0	144.550	0	21.357
Luik	14	0	113.737	0	15.610
Verviers	16	0	24.109	0	4.376
Borgworm	5	0	6.704	0	1.371
Provincie Luxemburg	13	1	33.213	68	6.489
Aarlen	2	1	6.372	68	1.133
Bastenaken	5	0	19.282	0	3.656
Marche-en-Famenne	1	0	900	0	200
Neufchâteau	1	0	210	0	60
Virton	4	0	6.449	0	1.440
Provincie Namen	19	1	48.210	338	8.953
Dinant	6	0	15.669	0	2.661
Namen	13	1	32.541	338	6.292

Begin werkzaamheden

Niet-woongebouwen, december 1999

	Totaal aantal		Volume (in m ³)	Oppervlakte (in m ²)	
	Gebouwen	Woningen		Bewoonbare	Totale
België	192	18	1.242.131	2.002	202.059
Brussels Hoofdstedelijk Gewest	4	0	20.919	0	3.522
Vlaams Gewest	130	16	719.947	1.749	132.536
Provincie Antwerpen	22	5	255.484	551	42.496
Antwerpen	4	0	6.300	0	1.571
Mechelen	11	5	128.016	551	29.248
Turnhout	7	0	121.168	0	11.677
Provincie Limburg	9	2	43.347	361	6.183
Maaseik	8	1	38.459	206	5.115
Tongeren	1	1	4.888	155	1.068
Provincie Oost-Vlaanderen	49	2	198.901	172	41.448
Aalst	8	0	30.011	0	7.060
Dendermonde	7	0	45.117	0	7.450
Eeklo	6	0	14.229	0	4.284
Gent	16	2	76.253	172	17.763
Oudenaarde	5	0	19.215	0	2.083
Sint-Niklaas	7	0	14.076	0	2.808
Provincie Vlaams Brabant	17	4	154.735	235	29.001
Halle-Vilvoorde	13	4	136.469	235	25.464
Leuven	4	0	18.266	0	3.537
Provincie West-Vlaanderen	33	3	67.480	430	13.408
Brugge	5	1	14.200	145	2.472
Diksmuide	4	1	9.078	128	2.138
Ieper	1	0	866	0	213
Kortrijk	5	1	8.840	157	2.325
Oostende	5	0	2.380	0	875
Roeselare	4	0	18.386	0	2.466
Tielt	6	0	8.690	0	1.749
Veurne	3	0	5.040	0	1.170

Begin werkzaamheden

Niet-woongebouwen, december 1999 - vervolg en einde

	Totaal aantal		Volume (in m ³)	Oppervlakte (in m ²)	
	Gebouwen	Woningen		Bewoonbare	Totale
Waals Gewest	58	2	501.265	253	66.001
Provincie Waals Brabant	2	0	14.743	0	1.910
Provincie Henegouwen	16	1	377.528	168	41.259
Aat	2	0	14.295	0	1.926
Charleroi	4	0	36.689	0	4.538
Bergen	3	1	308.102	168	30.901
Moeskroen	2	0	3.149	0	888
Zinnik	2	0	5.732	0	1.213
Thuin	1	0	594	0	136
Doornik	2	0	8.967	0	1.657
Provincie Luik	23	0	62.242	0	14.326
Hoei	2	0	2.342	0	2.303
Luik	6	0	16.475	0	3.664
Verviers	12	0	30.370	0	5.801
Borgworm	3	0	13.055	0	2.558
Provincie Luxemburg	8	0	4.708	0	1.055
Aarlen	3	0	1.700	0	350
Bastenaken	2	0	1.933	0	472
Marche-en-Famenne	1	0	339	0	76
Virton	2	0	736	0	157
Provincie Namen	9	1	42.044	85	7.451
Dinant	3	0	16.509	0	3.240
Namen	5	1	24.290	85	3.911
Philippeville	1	0	1.245	0	300

Begin werkzaamheden

Niet-woongebouwen, indeling naar bestemming, november 1999

	Aantal gebouwen	Volume (in m ³)	Totale oppervlakte (in m ²)
Totaal	259	2.222.670	305.801
Land, tuinbouw, veeteelt	78	259.430	55.636
Industrie, bouwnijverheid en ambacht	81	1.688.403	185.318
Opslag, behandeling (openbare bedrijven)	1	198	65
Vervoer en communicatie	2	107	30
Zakelijke dienstverlening	1	11.611	2.085
Handel	27	143.886	31.487
Horeca	4	5.845	2.135
Persoonsverzorging	3	2.190	904
Partikuliere administratie	11	79.373	19.365
Cultuur en ontspanning	7	11.969	2.880
Sport	4	7.864	2.414
Parkeergarages	39	11.644	3.432
Andere (kerk, kapel)	1	150	50

Begin werkzaamheden

Niet-woongebouwen, indeling naar bestemming, december 1999

	Aantal gebouwen	Volume (in m ³)	Totale oppervlakte (in m ²)
Totaal	192	1.242.131	202.059
Land, tuinbouw, veeteelt	47	258.672	55.604
Industrie, bouwnijverheid en ambacht	58	389.846	54.134
Vervoer en communicatie	1	4	2
Zakelijke dienstverlening	1	1.553	400
Handel	21	119.745	27.130
Horeca	1	3.235	780
Persoonsverzorging	3	21.162	5.346
Openbare besturen en parastatalen	1	5.070	1.170
Partikuliere administratie	7	414.539	49.783
Cultuur en ontspanning	8	9.377	2.607
Sport	2	1.915	589
Parkeergarages	41	15.387	3.987
Andere (kerk, kapel)	1	1.626	527

Statistische domeinen

-  Algemeen
-  Grondgebied en leefmilieu
-  Bevolking
-  Samenleving
-  Economie en financiën
-  Landbouw en aanverwante activiteiten
-  Industrie
-  Diensten, handel en vervoer

NIS NATIONAAL INSTITUUT VOOR DE STATISTIEK
B-1000 Brussel
tel. 02/548.63.65 - 02/548.63.66
fax 02/548.63.67

<http://statbel.fgov.be>

300 BEF | 7,44 €
ISSN 0772 - 7690