



maandschrift | nr 2

februari 2000

# Industriële statistieken

---

# INDUSTRIËLE STATISTIEKEN

## 2000

FEBRUARI N<sup>o</sup> 2

29<sup>ste</sup> JAARGANG

**MAANDSCHRIFT**

Verkrijgbaar bij het **NATIONAAL INSTITUUT VOOR DE STATISTIEK**

Leuvenseweg, 44	- 1000 Brussel
Italiëlei, 124 bus 85	- 2000 Antwerpen
Coupure rechts, 620	- 9000 Gent

Dit nummer	: 300 BEF - 7,44 €
Abonnement	: 2300 BEF - 57,02 €

Postrekening N<sup>o</sup> 679-2005886-23 van het  
**NIS**, Leuvenseweg, 44 - 1000 Brussel  
website: <http://statbel.fgov.be>

## CONVENTIONELE TEKENS

Gegevens ontbreken	..
0 of minder dan de helft van de gebruikte eenheid	-
Voorlopige cijfers	(*)
Verbeterde cijfers	-
De komma wordt gebruikt om de eenheden af te zonderen van de decimalen	.
Niet publiceerbaar om reden van vertrouwelijkheid	# #

### Auteursrecht voorbehouden

Het reproduceren van de inhoud van deze publicatie is niet toegelaten, noch geheel, noch gedeeltelijk, noch in de oorspronkelijke, noch in bewerkte vorm, tenzij met schriftelijke machtiging vanwege het **Nationaal Instituut voor de Statistiek**.

Het gebruiken van de inhoud van deze publicatie als toelichting of bewijsvoering in een artikel, een boekbespreking of een boek is toegestaan, mits de bron duidelijk en nauwkeurig wordt vermeld.

**Verantwoordelijke uitgever** : Claude Cheruy, Leuvenseweg 44, 1000 Brussel  
**Logo NIS** : J.M. Ledoux

## INHOUDSOPGAVE

### MAANDSTATISTIEKEN

#### I. Conjunctuurindicatoren :

A. Productie-indexen : november 1999	40
Bruto productie-indexen :	
België	9
Grafieken	22
Bruto productie-indexen :	
Vlaanderen	26
Wallonië	30
Brussel	34
Grafieken	38
B. Afzetprijnsindexen binnenlandse markt : november 1999	40

#### II. Industriële productie in absolute cijfers : NIET PRODCOM

Zuivelnijverheid : augustus 1999	52
Nijverheid van de petroleumderivaten : september 1999	54
Cokesfabrieken : november 1999	54
Netto-productie, invoer en uitvoer van gas : augustus 1999	55
Ijzer- en staalnijverheid : december 1999	56
Elektriciteit : november 1999	58
Waterdistributie : december 1999	58

#### III. Maandstatistiek van de industriële productie : PRODCOM (vanaf 1/1/94)

A. Verdeling van de waarde van de productie volgens de hoofdactiviteit van de vestiging : december 1999	62
B. Verdeling van de tewerkstelling volgens de hoofdactiviteit van de vestiging : december 1999	74
C. Leveringen in waarde en in hoeveelheid volgens de CPA en de Prodcocom lijst	
- Oktober 1999	94

#### IV Maandstatistiek van de industrie NIET-PRODCOM (vanaf 1/1/94)

A. Omzet : december 1999	222
B. Tewerkstelling : december 1999	224

#### V. Maandstatistiek van de bouwnijverheid : personeel en nieuwe bestellingen

(vanaf 1/1/95) : januari 1999 tot december 1999	228
---	-----

### STATISTIEK VAN DE BOUWVERGUNNINGEN

#### Oktober 1999

- Woongebouwen - Indeling per provincie	271
- Niet-woongebouwen - Indeling per provincie	271
- Woongebouwen	272
- Niet-woongebouwen	272
- Niet-woongebouwen - Indeling naar volume	273
- Verbouwingen bij woongebouwen - Indeling per provincie	274
- Verbouwingen bij niet-woongebouwen - Indeling per provincie	274
- Woongebouwen - Indeling per arrondissement	275
- Niet-woongebouwen - Indeling per arrondissement	277
- Niet-woongebouwen - Indeling naar bestemming	279

#### STATISTIEK VAN DE BEGONNEN GEBOUWEN VOLGENS REELE DATUM VAN START VAN WERKZAAMHEDEN

- Woongebouwen - Indeling per provincie	283
- Niet-woongebouwen - Indeling per provincie	283
- Woongebouwen	284
- Niet-woongebouwen	284
- Niet-woongebouwen - Indeling naar volume	285
- Verbouwingen bij woongebouwen - Indeling per provincie	286
- Verbouwingen bij niet-woongebouwen - Indeling per provincie	286
- Woongebouwen - Indeling per arrondissement	287
- Niet-woongebouwen - Indeling per arrondissement	289
- Niet-woongebouwen - Indeling naar bestemming	291





# **MAANDSTATISTIEKEN**



# Productie-indexen

## *Beknopte methodologie*

### Definities

De productie-index meet in het ideale geval maandelijks de *toegevoegde waarde tegen factorkosten*, uitgedrukt als een Laspeyres volume-index. In de praktijk moet dit ideaal benaderd worden via ofwel inputgegevens (de inzet van grondstoffen, energie of arbeid), ofwel outputgegevens (productie in hoeveelheid, productie in gedeflateerde waarde of leveringen in gedeflateerde waarde, van alle producten of een selectie).

De productie-index is de belangrijkste conjunctuurindicator. Hij heeft twee belangrijke functies:

- het *volgen van de conjunctuurcyclus*, zo snel en accuraat mogelijk, en vooral het zo vroeg mogelijk detecteren van de omslagpunten in de curve;
- het *registreren van de evolutie van de productie*, over langere periodes, zo gedetailleerd mogelijk.

Om de tegenstrijdige doelstellingen van snelheid enerzijds en kwaliteit en volledigheid anderzijds te verzoenen, wordt zo vroeg mogelijk (binnen een maand en 15 kalenderdagen) een *voorlopige index* berekend, desnoods op onvolledige gegevens en enkel op algemeen niveau; later, in principe na 3 maanden en 15 kalenderdagen, komt er een *definitieve index* voor alle activiteiten en gewesten op basis van volledige en goed gecontroleerde data.

### Soorten productie-indexen

Alle indexen worden uitgedrukt tegenover een basisjaar (op dit ogenblik 1995), dat om de vijf jaar geactualiseerd wordt.

**Activiteiten.** - Productie-indexen worden berekend voor het totaal en voor alle deelactiviteiten van de winning van delfstoffen, de eigenlijke (verwerkende) industrie, elektriciteit, gas en water en de bouwnijverheid; samen vormen die de totale industrie. Er zijn productie-indexen tot een heel gedetailleerd niveau (bv. voor 'Specerijen, sausen en kruiden'), en ook voor de hoofdindustriegroepen (intermediaire goederen, investeringsgoederen, duurzame en niet-duurzame consumptiegoederen).

**Gewesten.** - Naast de productie-indexen voor België, worden ook gewestelijke indexen berekend voor Vlaanderen, Wallonië en Brussel.

**Types van indexen.** - Vanuit de onbewerkte *bruto indexen* worden achtereenvolgens afgeleid: *indexen per werkdag* (na verwijdering van de invloed van de ongelijke duur en samenstelling van de maanden), *seizoengezuiverde indexen* (ook seizoenschommelingen uitgezuiverd) en *trends* (ook toevallige schommelingen weg, zodat alleen nog de fundamentele trend van de conjunctuur overblijft).

### Berekeningsmethodes

De basisinformatie voor het berekenen van de productie-indexen wordt gehaald uit de maandelijks enquêtes van het NIS, die de gegevens inzamen van zo'n elfduizend lokale eenheden van economische activiteit. Om de totale industrie af te dekken, worden die waar nodig aangevuld met gegevens uit administratieve en andere bronnen.

Welke basisinformatie bij de indexberekening gebruikt wordt, voor een bepaalde activiteit, hangt af van de *aard van de activiteit* en van de *beschikbaarheid van gegevens*. Dat levert 4 mogelijkheden op, in afnemende mate van voorkeur: de gedeflateerde waarde van de productie, de ingezette grondstoffen, de gedeflateerde waarde van de leveringen of de gewerkte uren. De gedeflateerde waarde van de leveringen wordt het meest gebruikt.

De productie-index is een Laspeyres kettingindex. Daartoe wordt eerst een *elementaire index (vorig jaar=100)* berekend: voor elke deelactiviteit wordt de basisinformatie van een bepaalde berekeningsmaand gedeeld door het gemiddelde van het voorgaande jaar. Via wegingen worden die elementaire indexen dan samengebundeld tot *aggregaten (vorig jaar=100)*. Door al die indexen vorig jaar=100 te vermenigvuldigen met het overeenstemmende gemiddelde van het voorgaande jaar met het basisjaar 1995=100, worden deze vervolgens omgezet in *bruto indexen (1995=100)*.

Die bruto indexen leveren tenslotte, na het verwijderen van diverse componenten via het berekeningsprogramma TRAMO/SEATS, respectievelijk *indexen per werkdag (1995=100)*, *seizoengezuiverde indexen (1995=100)* en *trends (1995=100)* op.

De wegingen waarmee de elementaire indexen (vorig jaar=100) worden geaggregeerd, moeten zo precies mogelijk de toegevoegde waarden van de diverse activiteiten in het voorgaande jaar weerspiegelen. Elk jaar worden ze herberekend aan de hand van de recentste toegevoegde waarden van de diverse activiteiten voor België en de drie gewesten. Door een jaarlijkse aanpassing van de wegingen kunnen de structurele veranderingen in de industrie heel nabij opgevolgd worden.

### Verspreiding

Maandelijks maakt de Eenheid Conjunctuur-indicatoren een persbericht over de nieuwe productie-indexen in het Nederlands, Frans, Engels en Duits. Dat wordt gratis verspreid, meest via e-mail, naar de pers en naar andere geïnteresseerden. De laatste versie bevindt zich op de NIS-website ([http://statbel.fgov.be/production\\_nl.htm](http://statbel.fgov.be/production_nl.htm)).

Heel gedetailleerde gegevens voor België en de gewesten kunnen tegen betaling geleverd worden, op papier of elektronisch. Vraag onze tarieven.

De productie-indexen worden ook gepubliceerd, in een toenemende mate van detail, in de NIS-publicaties *Weekbericht*, *Statistisch Tijdschrift* en *Industriële Statistieken*.

Een elektronische datashop en een gespecialiseerde publicatie voor de conjunctuurindicatoren (waaronder de productie-indexen) worden gepland.





## België : bruto productie-indexen (1995=100)

	Totale industrie (10-45)	Totale industrie (zonder bouwnijverheid) (10-41)	Intermediaire goederen	Energie	Intermediaire goederen, zonder energie	Investerings- goederen
1995	100.0	100.0	100.0	--	--	100.0
1996	100.8	100.8	103.2	--	--	101.0
1997	105.0	105.4	109.9	--	--	102.4
1998	108.2	108.9	114.0	--	--	107.5
<b>1997</b>						
december	103.2	108.3	109.0	--	--	108.2
<b>1998</b>						
januari	102.6	104.5	115.0	--	--	92.2
februari	106.0	106.1	112.6	--	--	100.3
maart	117.8	117.2	124.4	--	--	112.7
april	111.0	111.6	117.6	--	--	113.4
mei	107.3	106.4	111.8	--	--	109.4
juni	118.4	116.6	119.3	--	--	127.3
juli	89.5	96.2	102.8	--	--	84.9
augustus	99.8	97.5	103.1	--	--	94.9
september	118.8	116.9	118.8	--	--	120.3
oktober	119.4	118.0	121.5	--	--	119.9
november	107.0	109.1	114.8	--	--	104.8
december	101.1	106.7	106.5	--	--	110.1
<b>1999</b>						
januari	101.7	102.2	112.6	--	--	90.9
februari	99.9	102.5	109.8	--	--	96.1
maart	119.0	118.3	125.0	--	--	119.1
april	111.1	111.0	119.4	--	--	109.2
mei	105.3	105.0	114.5	--	--	100.0
juni	120.6	117.3	122.5	--	--	128.5
juli	87.4	94.7	104.5	--	--	78.0
augustus	104.0	100.8	108.0	--	--	95.9
september	122.2	119.6	123.4	--	--	121.2
oktober	119.9	118.1	123.6	--	--	116.8
november	111.8	111.8	121.6	--	--	100.9
	Duurzame consumptiegoederen	Niet-duurzame consumptiegoederen	Consumptiegoederen	Winning van delfstoffen (10-14)	Industrie (15-37)	Voedings- en genotmiddelen (15-16)
1995	100.0	100.0	100.0	100.0	100.0	100.0
1996	96.2	97.2	97.0	106.7	100.5	100.4
1997	94.5	100.7	99.6	113.4	105.4	105.1
1998	95.7	101.6	100.6	116.5	108.4	107.4
<b>1997</b>						
december	101.5	109.4	107.9	91.2	107.1	116.0
<b>1998</b>						
januari	83.4	95.6	93.4	99.7	101.8	100.2
februari	98.6	98.3	98.4	103.1	105.4	100.1
maart	114.3	105.7	107.3	122.0	117.5	107.8
april	94.4	100.6	99.5	128.4	111.7	106.0
mei	86.9	96.2	94.5	124.6	106.5	104.3
juni	101.4	105.4	104.7	141.1	118.5	110.5
juli	74.3	95.8	91.9	94.6	95.9	107.2
augustus	64.2	94.5	88.9	115.5	96.9	104.8
september	112.9	110.8	111.3	138.9	118.1	112.7
oktober	109.8	110.4	110.4	135.8	117.8	117.5
november	101.8	101.5	101.6	102.6	107.6	106.4
december	107.0	105.5	105.8	92.6	103.7	111.7
<b>1999</b>						
januari	87.0	91.1	90.4	92.0	99.7	94.7
februari	94.4	93.1	93.4	92.8	101.1	93.9
maart	105.8	105.3	105.5	130.9	118.1	108.1
april	91.6	97.6	96.5	132.0	110.5	99.9
mei	79.7	92.6	90.3	124.5	104.9	98.1
juni	99.3	99.5	99.5	147.5	119.0	98.4
juli	66.6	91.4	86.9	104.3	93.9	100.4
augustus	65.2	96.1	90.5	129.2	100.8	103.3
september	112.5	110.6	111.0	154.1	121.4	110.5
oktober	105.2	109.0	108.4	142.4	118.2	113.0
november	101.3	99.4	99.8	131.1	110.8	108.6

**België : bruto productie-indexen (1995=100) - vervolg**

	Chemische, rubber- en kunststofnijverheid (24-25)	Metaalverwerking (28-35)	Elektrische en elektronische apparaten (30-33)	Transportmiddelen (34-35)	Elektriciteit, gas en water (40-41)	Winning van steenkool, bruinkool en turf (10)
1995	100,0	100,0	100,0	100,0	100,0	100,0
1996	102,7	101,0	102,4	98,7	103,6	65,8
1997	113,8	105,0	111,8	97,8	105,6	71,7
1998	115,2	111,4	123,2	101,8	112,7	70,0
<b>1997</b>						
december	113,6	110,6	130,2	91,7	120,0	58,4
<b>1998</b>						
januari	114,1	97,0	108,7	84,4	126,7	63,6
februari	113,5	106,2	117,1	94,5	112,8	60,4
maart	128,4	119,4	136,8	103,6	116,2	78,1
april	116,4	116,0	121,3	105,9	110,6	79,0
mei	113,6	110,7	115,4	108,0	105,0	68,5
juni	122,7	128,9	135,7	119,9	101,2	80,2
juli	112,7	88,4	89,7	84,5	99,3	50,1
augustus	104,0	95,8	114,8	76,7	101,9	59,3
september	118,3	124,0	133,3	120,5	106,4	79,9
oktober	118,2	125,3	138,6	119,6	118,9	83,3
november	114,3	110,8	127,4	102,3	121,9	69,0
december	106,6	114,9	140,6	101,7	132,0	69,1
<b>1999</b>						
januari	112,8	97,7	110,2	87,4	123,5	67,2
februari	112,2	104,0	117,1	93,9	115,3	77,0
maart	127,0	124,6	136,9	113,5	119,1	87,6
april	120,7	114,5	120,7	106,5	113,6	90,8
mei	123,1	104,6	110,3	96,3	104,5	80,4
juni	127,1	132,4	142,7	123,8	101,2	95,9
juli	116,1	84,4	91,9	73,4	100,8	51,6
augustus	114,7	98,0	112,4	89,3	99,4	85,8
september	128,3	130,3	160,8	115,6	103,0	96,7
oktober	126,4	123,7	136,8	118,8	115,6	91,5
november	125,3	109,9	137,1	98,2	119,3	71,3
	Overige winning van delfstoffen (14)	Winning van steen (14.1)	Winning van zand en klei (14.2)	Winning mineralen voor chemie en kunstmest (14.3)	Overige winning van delfstoffen, n.e.g. (14.5)	Voedingsmiddelen (15.1-15.8)
1995	100,0	100,0	100,0	100,0	# #	100,0
1996	110,1	86,7	124,3	151,2	# #	103,4
1997	116,8	90,5	121,5	398,4	# #	107,5
1998	120,2	96,0	119,8	501,8	# #	110,8
<b>1997</b>						
december	93,8	86,6	90,9	265,2	# #	120,6
<b>1998</b>						
januari	102,7	92,2	93,0	369,3	# #	104,0
februari	106,4	92,2	94,4	669,2	# #	104,2
maart	125,6	94,6	125,5	777,3	# #	112,2
april	132,4	99,5	134,3	790,4	# #	108,5
mei	128,7	96,1	132,0	688,0	# #	104,1
juni	145,6	107,4	158,3	538,0	# #	110,9
juli	97,8	72,2	98,4	472,7	# #	108,7
augustus	119,5	102,6	118,0	278,4	# #	106,7
september	143,3	120,3	143,0	456,4	# #	117,1
oktober	140,0	107,0	147,5	372,5	# #	124,4
november	105,5	87,3	104,5	266,3	# #	112,0
december	95,0	81,4	89,6	344,2	# #	117,7
<b>1999</b>						
januari	94,5	80,3	87,3	445,0	# #	99,0
februari	95,0	83,7	84,4	560,0	# #	98,0
maart	134,8	97,8	140,6	749,6	# #	109,6
april	135,8	106,8	136,6	768,7	# #	101,0
mei	128,3	100,7	126,8	681,9	# #	98,2
juni	152,0	103,0	171,4	549,9	# #	94,5
juli	108,0	82,9	105,0	586,1	# #	98,8
augustus	133,0	103,3	137,0	454,1	# #	102,8
september	158,9	122,8	166,0	622,7	# #	113,0
oktober	146,7	112,4	155,0	492,2	# #	117,5
november	135,5	105,2	137,5	254,4	# #	112,9

## België : bruto productie-indexen (1995=100) - vervolg

	Voedingsmiddelen en dranken (15)	Vlees en vleesproducten (15.1)	Vis en visproducten (15.2)	Groenten en fruit (15.3)	Plantaardige en dierlijke oliën en vetten (15.4)	Zuivelrijverheid (15.5)
1995	100.0	100.0	100.0	100.0	100.0	100.0
1996	102.0	103.8	104.9	108.9	96.3	103.2
1997	106.6	111.9	117.3	111.6	95.0	105.7
1998	108.8	123.2	121.6	113.8	91.3	105.4
<b>1997</b>						
december	118.4	121.3	175.8	101.9	100.9	91.9
<b>1998</b>						
januari	101.5	124.7	103.9	91.0	100.0	96.9
februari	101.6	119.6	104.6	84.1	88.5	93.6
maart	109.1	127.3	112.2	99.4	95.7	112.6
april	107.3	130.4	131.5	95.7	91.8	114.7
mei	105.5	122.2	114.9	90.6	91.8	127.4
juni	111.7	128.1	117.7	115.5	87.3	128.9
juli	108.6	122.5	119.6	159.5	74.0	110.8
augustus	106.4	115.8	119.6	140.6	83.1	109.5
september	113.9	122.1	114.1	146.0	95.9	94.9
oktober	119.2	119.8	120.2	140.5	98.2	98.3
november	108.3	117.8	123.3	94.6	88.4	87.1
december	113.6	128.7	178.6	109.0	101.6	90.4
<b>1999</b>						
januari	96.1	112.7	99.5	102.1	71.3	90.6
februari	95.1	112.8	114.5	67.1	66.0	91.2
maart	108.7	130.2	135.2	74.5	78.1	116.3
april	101.3	121.2	124.3	76.3	84.9	114.6
mei	99.1	118.3	120.7	70.4	80.8	117.4
juni	98.8	76.1	151.2	99.9	75.7	116.3
juli	102.0	95.3	127.1	158.8	60.8	105.2
augustus	105.1	97.4	111.9	137.6	76.4	102.3
september	112.0	112.0	130.9	134.6	70.4	93.9
oktober	114.7	113.1	132.5	129.9	82.4	88.9
november	110.7	110.8	139.1	111.4	65.8	85.7
	Maalderijen; zetmeel en zetmeelproducten (15.6)	Dierenvoer (15.7)	Overige voedingsmiddelen (15.8)	Dranken (15.9)	Tabak (16)	Textiel (17)
1995	100.0	100.0	100.0	100.0	100.0	100.0
1996	109.0	107.7	101.5	94.2	70.9	98.9
1997	111.0	111.1	104.6	102.0	75.4	108.0
1998	114.8	114.1	105.8	97.9	78.1	108.1
<b>1997</b>						
december	104.4	121.8	129.8	105.8	74.7	106.3
<b>1998</b>						
januari	117.4	117.0	96.4	87.5	72.7	114.8
februari	114.9	109.9	102.6	86.8	71.5	117.0
maart	122.4	119.5	107.0	91.4	80.7	119.2
april	120.4	119.5	98.2	101.2	79.3	112.3
mei	104.4	104.8	94.5	115.2	78.9	101.6
juni	116.8	109.9	99.6	117.4	85.0	112.5
juli	115.5	112.5	92.8	109.0	78.7	93.3
augustus	102.4	107.3	96.7	105.1	74.3	79.4
september	121.2	113.5	114.4	95.6	87.1	121.1
oktober	129.7	118.2	129.5	89.2	84.0	120.9
november	109.1	115.0	118.5	86.9	70.4	111.5
december	104.2	122.8	119.7	90.1	75.3	94.6
<b>1999</b>						
januari	109.6	114.3	93.4	79.7	67.4	105.0
februari	105.2	110.6	99.3	79.1	68.3	106.4
maart	128.5	126.0	105.3	103.9	89.2	122.2
april	127.4	125.5	90.9	103.0	72.1	107.1
mei	115.1	113.5	89.8	104.0	75.9	94.3
juni	132.9	115.3	89.7	122.2	84.8	117.5
juli	121.5	114.4	83.4	119.9	68.6	89.8
augustus	116.5	114.5	95.7	117.8	67.7	80.7
september	129.3	116.7	111.9	106.6	78.8	127.2
oktober	123.4	121.8	121.7	99.5	78.5	123.4
november	116.8	122.4	119.2	98.8	69.5	111.5



**België : bruto productie-indexen (1995=100) - vervolg**

	Bewerken en spinnen van textielvezels (17.1)	Weven van textiel (17.2)	Textielveredeling (17.3)	Confectie textiel, exclusief kleding (17.4)	Overige textielproducten (17.5)	Gebreide en gehaakte stoffen (17.6)
1995	100.0	100.0	100.0	100.0	100.0	100.0
1996	91.0	104.2	103.3	100.6	98.9	104.2
1997	98.4	116.1	117.7	120.6	105.4	113.7
1998	92.6	123.7	118.5	131.0	101.7	129.8
<b>1997</b>						
december	88.5	108.6	115.4	140.7	104.9	115.7
<b>1998</b>						
januari	100.1	123.2	120.6	132.5	113.6	117.3
februari	101.2	126.4	129.0	130.0	114.9	123.8
maart	109.5	141.5	132.9	142.0	109.2	135.7
april	101.1	134.1	127.9	147.2	100.8	150.6
mei	93.0	119.1	114.8	147.5	90.5	115.9
juni	105.1	132.3	128.9	152.9	98.3	153.3
juli	63.1	101.4	96.8	96.9	97.1	109.2
augustus	65.1	82.6	86.2	90.8	76.9	85.0
september	103.4	137.5	134.6	136.3	113.5	155.2
oktober	103.4	147.3	124.0	137.0	112.7	154.0
november	93.0	133.2	118.1	131.2	105.5	143.2
december	74.2	106.9	108.4	128.8	88.1	115.5
<b>1999</b>						
januari	87.8	123.5	109.4	123.0	98.9	142.5
februari	86.4	123.0	116.6	114.6	103.3	129.8
maart	95.3	145.8	138.6	132.0	118.2	141.2
april	72.9	131.6	124.8	121.9	103.6	142.9
mei	73.7	111.2	108.4	129.9	88.1	112.9
juni	87.4	135.8	137.4	159.9	109.1	177.3
juli	52.3	102.0	89.5	93.5	96.3	75.8
augustus	55.3	83.7	90.2	84.2	82.7	114.4
september	90.7	149.4	143.9	136.1	123.9	184.0
oktober	88.5	146.7	140.0	123.9	122.5	173.5
november	78.8	142.9	110.6	108.8	102.3	141.4
	Gebreide en gehaakte artikelen (17.7)	Textiel en kleding (17-18)	Kleding en bont (18)	Kleding van leer (18.1)	Overige kleding (18.2)	Bont (18.3)
1995	100.0	100.0	100.0	100.0	100.0	100.0
1996	77.6	91.1	74.3	100.7	72.4	139.3
1997	70.5	92.4	62.9	118.6	60.3	156.8
1998	62.7	87.7	52.7	118.4	50.5	130.6
<b>1997</b>						
december	59.3	87.0	51.8	126.5	50.5	79.1
<b>1998</b>						
januari	70.3	92.4	54.5	102.0	53.0	94.4
februari	78.8	98.8	65.5	136.8	63.9	100.4
maart	56.9	98.5	62.1	105.8	59.7	149.5
april	36.7	89.2	50.9	75.6	47.4	207.2
mei	30.6	76.9	37.8	83.1	34.5	182.2
juni	58.3	89.0	50.0	130.9	45.6	239.4
juli	67.1	76.5	47.4	103.8	44.3	176.9
augustus	93.3	73.5	58.0	151.6	56.5	89.6
september	99.4	101.3	65.7	183.9	63.4	126.5
oktober	62.3	94.2	50.7	113.3	49.2	93.1
november	42.8	86.5	46.0	118.7	44.8	70.1
december	56.4	75.9	44.5	116.1	43.9	38.8
<b>1999</b>						
januari	58.0	80.0	39.1	60.8	38.5	40.8
februari	61.1	83.0	44.1	96.0	43.3	49.6
maart	56.1	93.3	46.0	90.9	44.5	91.8
april	35.6	79.7	35.7	45.9	33.8	123.4
mei	27.9	68.3	27.1	30.3	25.8	86.8
juni	58.6	86.0	35.7	95.1	32.9	163.6
juli	52.2	69.6	36.4	89.7	34.1	131.3
augustus	76.0	69.7	49.1	166.2	48.1	50.8
september	76.3	97.4	48.7	176.2	46.2	136.6
oktober	55.3	90.2	37.2	60.0	35.1	125.6
november	46.0	83.6	38.5	118.5	37.5	288.2

**België : bruto productie-indexen (1995=100) - vervolg**

	Leer en schoeisel (19)	Looien en bereiden van leer (19.1)	Koffers, tassen, overige artikelen van leer (19.2)	Schoeisel (19.3)	Hout en artikelen van hout, kurk, riet, vlechtwerk (20)	Zagen en schaven, impregneren (20.1)
1995	100.0	100.0	100.0	100.0	100.0	100.0
1996	101.2	102.7	104.0	92.0	99.3	95.5
1997	102.7	51.5	124.1	85.5	106.8	100.1
1998	107.2	45.8	135.9	80.8	110.3	102.0
<b>1997</b>						
december	105.0	53.6	137.1	58.7	99.8	88.6
<b>1998</b>						
januari	99.1	45.9	118.1	90.3	109.1	94.3
februari	108.7	51.9	123.2	113.1	107.8	101.0
maart	115.3	51.4	142.2	94.9	121.8	120.9
april	98.1	46.1	125.2	68.1	121.0	120.4
mei	103.5	48.4	136.3	61.3	110.1	109.2
juni	121.3	54.5	164.3	62.7	128.9	121.1
juli	101.5	8.6	147.9	61.7	88.2	78.3
augustus	97.1	43.7	103.9	119.2	90.8	86.1
september	117.9	53.5	146.0	94.6	123.0	111.3
oktober	112.1	49.3	144.5	77.1	122.4	111.7
november	113.2	51.3	153.6	57.3	108.9	96.1
december	99.1	45.4	126.4	69.8	92.7	74.3
<b>1999</b>						
januari	103.2	34.9	127.3	96.0	105.5	90.5
februari	108.5	47.4	131.0	97.0	105.8	93.5
maart	124.7	52.3	158.8	93.6	129.4	115.3
april	106.6	47.9	142.6	60.1	122.5	120.3
mei	113.0	46.2	154.5	61.0	111.8	101.5
juni	129.3	52.3	175.8	72.5	135.5	140.2
juli	98.9	12.1	145.0	59.1	92.1	75.8
augustus	100.3	51.3	121.2	80.9	93.6	85.5
september	129.8	47.1	173.9	84.0	130.7	114.1
oktober	110.8	50.7	150.3	53.4	129.7	111.9
november	128.2	--	176.3	49.0	107.1	64.6
	Panelen en platen van hout (20.2)	Schrijn- en timmerwerk (20.3)	Houten emballage (20.4)	Overige artikelen van hout, kurk, riet, vlechtwerk (20.5)	Papier en karton (21)	Papierpulp, papier en karton (21.1)
1995	100.0	100.0	100.0	100.0	100.0	100.0
1996	101.7	103.1	91.2	86.6	101.1	101.9
1997	109.3	111.4	109.8	83.1	111.1	112.2
1998	111.1	116.8	124.4	83.3	118.4	117.7
<b>1997</b>						
december	96.9	116.1	109.4	76.6	106.7	106.8
<b>1998</b>						
januari	115.5	115.7	115.2	64.5	120.6	126.0
februari	112.5	105.9	114.2	85.7	119.1	120.6
maart	124.2	122.8	123.9	94.0	129.4	129.3
april	119.3	125.2	131.6	104.8	126.1	124.7
mei	106.6	115.1	131.1	90.6	114.7	113.2
juni	119.9	157.7	149.3	84.1	127.2	122.3
juli	93.1	79.6	120.0	65.0	108.8	108.3
augustus	88.1	101.0	105.0	65.5	99.4	93.6
september	123.5	135.0	138.6	85.3	127.5	126.1
oktober	122.1	137.3	128.1	93.5	123.6	122.1
november	115.7	109.0	118.1	78.1	117.1	120.6
december	93.8	97.5	117.9	89.0	107.6	106.4
<b>1999</b>						
januari	102.9	135.3	105.3	60.9	117.0	114.0
februari	98.7	138.6	110.8	73.1	117.8	115.3
maart	114.4	181.1	138.2	93.4	138.6	140.0
april	106.1	162.4	132.6	103.5	129.2	129.8
mei	93.1	159.5	140.9	79.2	119.4	122.6
juni	124.3	155.5	149.1	92.2	139.2	132.6
juli	86.2	106.5	127.2	72.7	116.8	120.8
augustus	86.8	108.5	121.9	60.0	118.6	121.3
september	124.6	155.4	148.2	91.6	138.0	137.3
oktober	131.2	147.0	131.3	96.7	138.5	141.9
november	90.2	127.1	130.2	62.5	116.5	95.6

## België : bruto productie-indexen (1995=100) - vervolg

	Artikelen van papier en karton (21.2)	Drukkerijen en aanverwante diensten (22.2)	Reopgenomen media (22.3)	Cokes, raffinage, splijt- en kweekstoffen (23)	Cokesovenproducten (23.1)	Geraffineerde aardolieproducten (23.2)
1995	100.0	100.0	# #	100.0	100.0	100.0
1996	100.2	98.7	# #	112.6	95.9	120.9
1997	109.8	100.8	# #	111.5	93.8	125.5
1998	118.9	114.0	# #	111.7	82.3	130.0
<b>1997</b>						
december	106.4	123.9	# #	106.8	92.9	125.5
<b>1998</b>						
januari	114.9	105.7	# #	109.9	85.0	127.8
februari	117.4	102.1	# #	100.9	76.8	115.1
maart	129.4	126.4	# #	114.8	85.2	131.2
april	127.3	117.7	# #	109.8	82.4	125.9
mei	116.0	110.8	# #	113.1	86.0	133.0
juni	132.1	115.2	# #	114.6	82.5	130.9
juli	109.2	82.1	# #	117.5	87.9	137.7
augustus	105.2	97.8	# #	110.3	85.8	128.5
september	128.8	136.9	# #	111.3	81.0	127.9
oktober	124.9	124.1	# #	114.8	71.0	137.2
november	113.4	117.1	# #	112.1	79.5	132.6
december	108.7	133.0	# #	112.2	84.6	133.1
<b>1999</b>						
januari	120.0	111.0	# #	114.4	86.2	130.6
februari	119.9	100.5	# #	103.4	77.7	117.6
maart	137.0	131.1	# #	117.3	88.0	133.5
april	128.6	124.7	# #	112.6	84.8	128.5
mei	116.1	114.5	# #	113.5	83.9	132.0
juni	145.6	130.7	# #	109.8	85.0	122.7
juli	112.4	86.4	# #	108.3	85.5	122.0
augustus	115.5	103.2	# #	107.4	83.7	120.6
september	138.6	141.0	# #	104.9	77.6	120.1
oktober	134.7	127.4	# #	103.0	64.5	128.9
november	130.4	114.5	# #	107.1	82.7	120.9
<hr/>						
	Chemische nijverheid (24)	Chemische basisproducten (24.1)	Verdelgsmiddelen en chemie voor landbouw (24.2)	Verf, vernis en drukinkt (24.3)	Farmaceutische nijverheid (24.4)	Zeepp, wasmiddelen, parfums, cosmetica (24.5)
1995	100.0	100.0	100.0	100.0	100.0	100.0
1996	103.5	105.8	122.2	100.4	88.9	107.2
1997	115.2	118.6	144.9	110.9	98.1	115.6
1998	115.7	118.9	166.9	120.7	95.6	116.0
<b>1997</b>						
december	117.8	122.9	133.8	92.0	114.4	110.7
<b>1998</b>						
januari	115.5	121.9	159.1	109.8	76.1	115.4
februari	114.5	116.7	230.8	115.6	98.5	116.4
maart	129.5	131.9	330.5	127.5	103.7	117.9
april	115.4	119.1	156.4	119.5	79.4	124.1
mei	114.1	117.3	140.8	114.6	94.4	117.1
juni	121.1	118.4	204.6	142.6	119.2	128.6
juli	115.8	119.9	179.5	115.9	94.1	112.5
augustus	105.5	113.0	129.7	109.1	63.0	107.2
september	116.1	115.7	222.8	122.0	105.5	118.3
oktober	116.8	120.7	125.3	129.4	95.5	110.9
november	115.0	118.2	74.5	140.5	99.1	118.4
december	109.9	114.0	49.8	102.5	119.4	105.3
<b>1999</b>						
januari	113.7	117.4	144.7	123.7	104.5	107.7
februari	112.3	111.7	162.5	116.1	123.0	108.8
maart	126.5	121.7	184.0	137.8	128.2	120.6
april	120.4	117.1	172.0	133.0	104.9	129.5
mei	124.3	123.0	140.8	121.1	102.9	165.0
juni	125.6	121.9	114.4	161.4	129.3	145.4
juli	119.1	123.5	106.6	130.9	95.2	135.8
augustus	117.8	122.5	100.8	112.7	94.1	141.2
september	128.0	125.2	127.1	143.7	129.2	145.1
oktober	125.6	128.8	70.0	134.0	114.8	122.7
november	124.7	135.7	125.6	121.6	88.1	125.6

**België : bruto productie-indexen (1995=100) - vervolg**

	Overige chemische producten (24.6)	Synthetische en kunstmatige vezels (24.7)	Rubber en kunststof (25)	Rubber (25.1)	Producten van kunststof (25.2)	Niet-metaalhoudende minerale producten (26)
1995	100.0	100.0	100.0	100.0	100.0	100.0
1996	99.0	96.0	99.9	93.4	100.9	96.3
1997	110.6	89.1	109.3	99.8	110.7	100.0
1998	112.7	78.9	113.5	106.4	114.6	99.3
<b>1997</b>						
december	104.2	82,9	100.2	90.6	101.7	79.1
<b>1998</b>						
januari	110,9	87,3	109,9	110,8	109,6	83,4
februari	102,6	79,3	110,2	106,3	110,6	93,9
maart	122,3	83,6	124,6	113,0	126,4	110,4
april	121,1	83,9	119,8	102,0	122,5	107,0
mei	112,8	81,9	112,1	91,6	115,3	104,0
juni	125,9	86,2	128,1	106,8	131,4	120,6
juli	113,8	59,8	102,8	97,4	103,5	85,6
augustus	99,2	67,0	98,8	88,5	100,4	93,4
september	117,0	83,4	125,8	122,0	126,3	119,1
oktober	116,1	85,7	122,9	134,2	120,9	114,4
november	112,4	86,5	112,1	115,3	111,5	90,5
december	98,7	62,6	96,0	89,9	96,9	70,4
<b>1999</b>						
januari	100,4	75,8	109,6	102,1	110,8	85,1
februari	104,9	75,7	111,9	105,9	112,7	81,6
maart	155,9	93,1	128,8	120,2	130,1	110,3
april	153,0	76,2	122,1	107,4	124,4	108,9
mei	143,4	78,5	118,7	104,3	121,0	105,6
juni	133,5	79,7	132,6	114,9	135,4	129,9
juli	119,6	51,4	105,5	103,8	105,7	83,4
augustus	116,7	57,9	103,6	90,0	105,6	101,1
september	138,2	85,4	129,5	123,1	130,5	125,9
oktober	128,4	87,9	129,5	124,0	130,3	114,3
november	98,6	70,0	127,5	125,7	127,6	105,7
	Glas en glaswerk (26.1)	Keramische producten, excl. tegels, bakstenen (26.2)	Keramische tegels en plavuizen (26.3)	Dakpannen, bakstenen en overige voor bouw (26.4)	Cement, kalk en gips (26.5)	Artikelen van beton, gips en cement (26.6)
1995	100.0	100.0	100.0	100.0	100.0	100.0
1996	99.4	100.2	85.6	92.1	85.2	98.2
1997	107.2	111.8	83.4	102.8	76.2	99.5
1998	111.6	110.3	40.4	98.4	68.3	98.7
<b>1997</b>						
december	91.9	118.2	28.5	71.9	57.9	73.5
<b>1998</b>						
januari	105.9	123.8	44.1	74.7	53.7	71.8
februari	111.3	117.8	50.2	86.1	60.9	92.8
maart	120.8	133.7	80.3	112.7	75.2	112.6
april	117.4	115.5	50.7	108.9	75.0	108.1
mei	109.1	114.7	36.2	106.5	72.8	108.9
juni	127.8	122.3	44.4	128.1	84.7	125.5
juli	104.8	124.9	23.2	98.7	59.5	71.2
augustus	86.4	82.9	36.1	101.4	68.2	107.4
september	125.8	118.1	47.7	117.8	84.4	121.4
oktober	125.5	116.1	31.5	111.1	79.7	114.6
november	115.0	85.9	28.0	77.7	56.6	85.1
december	89.5	68.6	13.2	57.1	49.1	65.1
<b>1999</b>						
januari	97.8	82.7	27.3	90.7	67.4	78.0
februari	101.4	80.4	72.3	75.3	59.5	74.5
maart	117.1	98.4	54.0	116.9	80.3	117.3
april	106.9	111.2	61.6	106.4	82.3	121.1
mei	99.6	92.6	54.1	110.0	81.4	120.6
juni	123.2	98.6	70.6	132.3	95.9	152.6
juli	93.5	98.3	21.1	91.5	63.1	77.8
augustus	89.0	61.9	39.2	108.4	82.5	119.5
september	126.4	89.2	60.0	127.3	83.4	146.1
oktober	122.9	90.9	37.6	113.0	74.3	126.4
november	123.7	70.1	29.6	96.3	85.2	106.9



## België : bruto productie-indexen (1995=100) - vervolg

	Bewerken van natuursteen (26.7)	Overige niet-metaalhoudende minerale producten (26.8)	Metallurgie (27)	Ijzer en staal en ferro-legeringen (EGKS) (27.1)	Buizen (27.2)	Eerste verwerking van staal (27.3)
1995	100.0	100.0	100.0	100.0	100.0	100.0
1996	108.9	96.4	97.8	93.5	79.7	99.0
1997	129.1	105.1	98.2	89.5	89.7	113.8
1998	140.6	101.9	101.2	95.6	89.1	117.4
<b>1997</b>						
december	102.5	63.8	95.7	92.5	73.1	99.1
<b>1998</b>						
januari	101.7	85.0	102.1	93.7	94.0	114.6
februari	119.2	87.0	102.5	96.7	101.9	118.2
maart	148.4	112.4	114.1	107.2	106.0	133.9
april	152.9	107.7	108.1	102.7	94.0	123.2
mei	153.8	109.1	105.5	106.8	82.1	115.8
juni	170.1	127.7	108.7	99.6	94.0	128.7
juli	83.9	97.4	89.2	99.9	74.3	52.1
augustus	140.7	106.6	97.0	87.1	69.8	144.1
september	198.9	130.2	107.1	98.5	107.4	132.0
oktober	190.5	116.5	105.5	96.0	97.8	136.9
november	126.0	87.8	102.5	96.5	82.9	122.9
december	101.9	56.5	72.5	63.4	66.1	87.3
<b>1999</b>						
januari	106.4	87.8	96.0	89.6	81.3	113.5
februari	99.4	76.7	96.4	89.0	91.2	108.4
maart	141.5	110.6	106.1	92.4	105.8	131.9
april	150.3	117.1	105.1	96.6	97.2	118.4
mei	146.2	116.0	103.3	95.7	89.3	122.5
juni	176.4	146.1	103.9	93.2	104.6	134.8
juli	78.0	105.5	91.6	95.0	74.5	50.9
augustus	140.4	125.6	99.0	92.4	77.5	122.2
september	160.2	152.7	101.6	81.1	102.6	149.2
oktober	152.6	125.9	103.0	88.3	96.4	133.3
november	142.7	117.0	109.5	101.6	91.4	128.7

	Non-ferro metalen (27.4)	Gieterij van metalen (27.5)	Producten van metaal (28)	Producten van metaal voor de bouw (28.1)	Metalen recipiënten; radiatoren en ketels voor centrale verwarming (28.2)	Stoomketels (28.3)
1995	100.0	100.0	100.0	100.0	100.0	100.0
1996	105.7	111.5	106.4	106.1	115.6	108.7
1997	107.6	115.7	112.7	106.8	119.8	123.5
1998	105.0	110.7	120.4	118.7	122.5	103.1
<b>1997</b>						
december	100.0	113.4	115.3	114.4	115.7	208.2
<b>1998</b>						
januari	112.0	124.3	111.4	105.8	119.9	98.9
februari	106.1	119.9	117.6	108.2	115.9	103.5
maart	118.5	127.6	129.4	119.4	128.6	150.6
april	111.7	123.9	122.3	117.0	108.2	102.0
mei	100.0	105.0	111.9	114.0	99.1	70.1
juni	117.6	121.7	134.5	135.8	131.3	94.6
juli	84.0	84.5	93.1	96.5	91.1	99.8
augustus	99.0	88.6	112.4	109.7	121.8	68.6
september	112.6	118.4	135.6	136.5	148.4	94.9
oktober	110.3	120.2	138.8	138.0	145.3	107.9
november	106.1	107.8	121.5	120.5	123.2	97.0
december	83.0	87.0	116.4	123.8	138.3	150.2
<b>1999</b>						
januari	100.6	103.0	111.2	107.1	112.8	107.5
februari	103.8	108.3	117.7	109.5	107.5	87.0
maart	118.1	126.3	135.2	129.2	132.4	119.6
april	114.2	111.2	133.6	127.6	128.9	151.9
mei	109.6	104.5	126.5	131.7	112.7	149.1
juni	109.9	126.3	153.1	154.1	168.5	149.3
juli	101.3	71.8	100.7	103.3	109.5	85.2
augustus	103.5	85.0	116.5	121.6	112.9	98.3
september	116.7	114.6	148.8	149.5	165.8	121.4
oktober	115.1	117.3	143.9	146.8	153.6	135.1
november	117.3	90.6	120.4	111.9	147.9	88.9

## België : bruto productie-indexen (1995=100) - vervolg

	Smeden, persen, stampen etc. (28.4)	Bekleding metaal, algemene metaalbewerking (28.5)	Scharen, bestekken, gereedschap, ijzerwaren (28.6)	Overige producten van metaal (28.7)	Machines, apparaten en werktuigen (29)	Motoren en mechanisch drijfwerk (29.1)
1995	100.0	100.0	100.0	100.0	100.0	100.0
1996	96.0	116.1	104.5	99.7	98.4	101.7
1997	129.9	140.4	113.2	102.5	102.3	111.7
1998	176.6	152.8	118.4	107.3	105.9	116.7
<b>1997</b>						
december	139.1	141.9	106.2	96.1	114.5	105.8
<b>1998</b>						
januari	152.3	147.4	110.1	98.4	92.7	111.3
februari	181.1	161.6	114.8	109.3	103.4	116.9
maart	192.9	163.9	134.8	120.1	117.3	140.9
april	186.0	161.9	132.1	114.6	122.0	138.5
mei	172.9	141.1	110.6	104.9	107.7	113.0
juni	178.0	161.9	144.4	123.3	131.4	125.0
juli	107.5	117.9	98.6	76.9	89.2	104.8
augustus	197.5	121.4	102.9	111.0	93.0	101.8
september	218.3	166.9	130.8	117.7	107.3	109.1
oktober	199.0	177.8	135.2	121.7	106.2	118.9
november	172.8	166.9	111.8	104.7	95.4	109.7
december	161.9	145.3	94.8	85.7	105.5	110.8
<b>1999</b>						
januari	197.7	152.1	101.3	95.3	88.8	94.5
februari	207.5	177.5	119.8	104.9	93.7	111.4
maart	219.8	180.3	132.8	122.0	119.8	131.1
april	203.9	183.8	127.1	114.9	103.9	114.3
mei	203.7	159.6	103.2	109.7	92.7	104.5
juni	223.2	193.4	142.7	125.2	116.5	130.2
juli	145.5	140.8	94.3	77.4	80.3	93.9
augustus	169.3	133.0	112.8	106.3	79.9	103.8
september	204.1	197.4	132.6	123.8	103.5	117.1
oktober	245.1	194.2	122.5	113.6	98.8	115.5
november	192.1	152.0	116.7	106.2	89.2	105.6
	Machines voor algemeen gebruik (29.2)	Machines voor de landbouw en de bosbouw (29.3)	Gereedschaps- werktuigen (29.4)	Overige machines voor specifieke doeleinden (29.5)	Huishoudapparaten (29.7)	Kantoorcomputers en computers (30)
1995	100.0	100.0	100.0	100.0	100.0	100.0
1996	107.1	95.8	105.1	91.4	101.8	120.4
1997	101.3	90.8	110.6	98.7	118.0	132.6
1998	94.5	98.2	101.8	110.0	119.0	143.1
<b>1997</b>						
december	122.6	75.3	155.7	99.6	139.6	214.6
<b>1998</b>						
januari	82.1	67.3	65.9	102.0	103.7	106.8
februari	87.0	107.5	101.4	113.6	99.0	110.4
maart	100.4	125.9	106.9	120.6	135.8	179.8
april	98.6	135.8	106.3	121.7	115.8	147.5
mei	98.0	128.8	110.4	109.1	109.3	116.1
juni	113.1	189.0	128.2	134.2	146.2	229.6
juli	92.5	30.0	74.8	95.3	113.2	114.6
augustus	74.5	120.7	90.0	96.1	87.0	117.6
september	101.8	73.2	89.7	119.7	146.3	189.7
oktober	92.4	59.0	101.0	113.6	137.2	149.7
november	85.7	58.7	90.8	104.1	124.0	125.6
december	107.9	83.5	156.4	90.5	110.6	130.2
<b>1999</b>						
januari	82.4	87.5	53.7	92.8	101.8	99.1
februari	78.4	93.0	74.1	97.5	107.1	132.0
maart	102.8	124.2	99.8	119.5	130.6	182.4
april	96.2	141.1	84.0	103.5	121.2	113.0
mei	91.2	107.5	83.2	94.1	75.5	134.6
juni	108.5	145.0	122.9	119.7	93.0	187.6
juli	82.2	90.0	66.4	77.9	62.2	111.3
augustus	80.3	33.8	64.1	83.9	57.7	126.5
september	93.4	73.5	90.0	119.7	109.9	151.6
oktober	96.2	54.5	92.7	105.4	94.8	125.2
november	86.5	45.3	96.0	97.7	81.1	137.3

## België : bruto productie-indexen (1995=100) - vervolg

	Elektrische machines en apparaten (31)	Elektromotoren, generatoren, transformatoren (31.1)	Schakel- en verdeelinrichtingen (31.2)	Geïsoleerde kabels en draad (31.3)	Accumulatoren en elektrische batterijen (31.4)	Elektrische lampen en verlichtingsapparaten (31.5)
1995	100.0	100.0	100.0	100.0	100.0	100.0
1996	105.5	119.8	107.5	101.8	100.3	86.6
1997	117.2	132.8	113.3	113.9	116.9	108.9
1998	125.4	147.1	128.3	110.8	128.8	123.0
<b>1997</b>						
december	119.8	152.5	120.3	105.3	104.6	110.1
<b>1998</b>						
januari	115.8	128.2	120.5	120.8	102.3	118.6
februari	114.9	121.3	120.6	105.4	116.5	121.9
maart	130.5	148.0	129.8	118.8	125.6	138.5
april	126.8	140.9	144.1	115.8	109.1	131.4
mei	119.5	143.1	125.6	112.3	108.8	111.6
juni	133.9	148.4	132.5	133.8	147.8	123.7
juli	106.9	108.3	112.7	84.5	115.4	103.4
augustus	109.2	156.0	109.6	103.4	95.3	120.3
september	134.1	154.2	131.8	117.7	162.4	134.5
oktober	141.9	169.4	144.5	118.6	160.6	135.7
november	133.7	164.3	122.0	114.8	149.7	122.0
december	138.4	183.2	146.6	84.3	152.6	114.6
<b>1999</b>						
januari	121.3	163.2	119.8	96.8	97.6	122.6
februari	122.2	145.0	119.7	94.2	113.9	127.7
maart	143.5	175.9	154.9	110.2	120.8	136.7
april	132.1	160.7	133.6	122.8	92.6	129.5
mei	121.5	147.8	140.3	103.9	103.2	119.4
juni	151.1	173.2	161.5	126.7	138.8	133.9
juli	112.6	109.8	143.4	84.0	106.5	101.9
augustus	124.8	180.0	134.8	102.0	98.7	123.4
september	160.8	178.8	169.4	135.7	194.6	144.1
oktober	157.8	175.9	138.0	123.2	177.8	163.8
november	149.1	168.8	144.0	118.3	160.4	160.1

	Elektrische benodigdheden (31.6)	Audio-, video- en telecommunicatie- apparatuur (32)	Elektronische onderdelen (32.1)	Zend- en transmissie- apparatuur (32.2)	Audio- en videoapparatuur (32.3)	Medische apparatuur, precisie-instru- menten, etc. (33)
1995	100.0	100.0	100.0	100.0	100.0	100.0
1996	112.6	100.3	93.9	106.0	97.5	90.4
1997	119.4	107.4	110.2	114.5	99.7	96.7
1998	119.9	121.9	126.9	128.1	113.6	111.1
<b>1997</b>						
december	124.6	134.9	127.0	138.2	134.3	127.7
<b>1998</b>						
januari	108.0	104.6	108.3	117.1	92.8	93.7
februari	107.5	124.6	130.1	115.2	127.0	102.3
maart	126.1	146.9	157.3	138.0	146.6	114.0
april	118.1	114.9	138.9	127.6	94.8	109.9
mei	116.6	115.1	139.7	134.3	90.3	98.9
juni	127.2	134.2	158.7	153.3	109.3	115.7
juli	111.7	63.8	107.3	27.3	70.6	95.4
augustus	88.3	125.7	101.6	224.0	65.6	99.4
september	120.5	130.4	128.8	133.9	126.6	119.0
oktober	133.0	134.6	136.5	127.6	136.5	132.7
november	137.0	120.5	106.1	107.6	133.2	123.4
december	145.7	147.5	110.3	131.9	170.8	129.4
<b>1999</b>						
januari	125.2	104.7	111.5	88.5	110.5	87.5
februari	128.6	118.8	119.5	92.8	133.1	86.1
maart	151.3	131.5	138.3	133.7	124.9	112.5
april	142.2	112.6	136.5	114.6	100.4	103.8
mei	112.2	99.9	114.9	112.4	84.2	91.6
juni	161.9	134.3	150.7	156.9	110.9	120.5
juli	115.2	67.8	116.6	25.4	76.3	81.9
augustus	113.9	101.4	92.3	160.3	64.1	94.1
september	153.2	175.5	149.3	214.4	156.3	115.0
oktober	170.9	120.5	130.7	110.6	120.9	109.6
november	148.3	129.9	136.4	106.9	139.9	111.5

**België : bruto productie-indexen (1995=100) - vervolg**

	Medische apparatuur, orthopedische artikelen (33.1)	Wetenschappelijke en technische instrumenten (33.2)	Controleapparatuur van industriële processen (33.3)	Optische instrumenten, foto- en filmapparatuur (33.4)	Uurwerken (33.5)	Auto's, aanhangwagens en opleggers (34)
1995	100.0	100.0	100.0	100.0	100.0	100.0
1996	75.5	102.4	68.5	92.3	92.6	98.9
1997	69.3	115.7	99.0	86.5	115.7	96.4
1998	96.9	134.7	100.8	57.8	124.3	100.7
<b>1997</b>						
december	76.7	170.6	77.7	119.3	152.0	83.9
<b>1998</b>						
januari	74.1	110.5	120.4	52.1	115.4	84.0
februari	81.9	125.0	93.2	66.8	130.6	93.8
maart	99.8	128.1	116.7	87.1	140.4	101.8
april	96.2	129.4	118.0	60.5	97.4	104.7
mei	85.2	122.5	79.8	49.3	127.5	107.4
juni	88.8	146.9	105.8	64.8	128.1	119.1
juli	92.8	116.9	51.2	51.7	75.9	85.7
augustus	80.7	129.2	73.9	46.1	107.9	71.5
september	106.2	146.6	94.7	56.0	140.7	121.0
oktober	144.8	147.7	125.4	43.8	134.9	119.7
november	112.4	148.4	121.6	47.2	151.0	100.0
december	100.7	166.3	109.0	68.8	142.1	100.3
<b>1999</b>						
januari	80.7	106.2	73.5	38.7	113.6	85.3
februari	85.4	94.0	76.3	52.0	129.3	90.6
maart	105.0	134.4	99.8	47.9	161.0	110.9
april	100.0	127.9	83.5	37.1	104.7	104.0
mei	81.2	113.4	84.1	37.4	104.5	92.1
juni	101.5	146.2	132.1	58.4	100.1	117.8
juli	69.3	103.7	68.2	40.2	76.3	70.3
augustus	79.5	120.0	84.0	40.1	81.1	81.2
september	94.1	135.5	167.8	43.5	117.5	111.2
oktober	104.7	126.8	112.5	50.7	135.9	116.5
november	89.7	147.9	69.0	26.9	82.7	95.7
	Auto's (34.1)	Carrosserieën en aanhangwagens (34.2)	Onderdelen en accessoires motorvoertuigen (34.3)	Overige transportmiddelen (35)	Scheepsbouw en -reparatie (35.1)	Rollend materieel voor spoor- en tramwegen (35.2)
1995	100.0	100.0	100.0	100.0	100.0	100.0
1996	98.8	102.1	98.9	96.7	98.5	92.8
1997	93.7	115.2	118.9	108.1	86.9	96.9
1998	95.6	140.2	139.8	109.0	81.4	52.8
<b>1997</b>						
december	79.1	135.8	113.3	154.4	63.4	95.1
<b>1998</b>						
januari	79.3	121.1	119.8	86.7	80.9	54.7
februari	88.4	137.4	134.2	98.7	80.9	50.2
maart	95.3	154.8	150.4	117.6	90.3	57.8
april	99.3	154.3	142.6	114.2	84.9	48.8
mei	103.9	136.7	133.3	111.8	76.1	43.8
juni	113.3	166.9	162.7	124.4	90.1	52.9
juli	81.0	119.9	123.0	71.8	65.2	29.2
augustus	67.4	94.8	108.3	121.0	65.0	46.0
september	115.9	146.1	167.5	114.0	90.6	45.8
oktober	114.3	152.9	166.5	116.7	92.6	47.4
november	94.9	147.2	135.6	120.0	81.6	82.2
december	95.1	151.3	134.7	111.5	79.7	75.6
<b>1999</b>						
januari	77.9	134.1	146.9	101.5	108.7	35.4
februari	84.6	133.1	138.8	117.1	102.8	72.2
maart	102.7	161.0	180.0	131.4	116.4	50.3
april	96.4	154.2	166.0	124.0	111.3	49.4
mei	83.8	134.7	165.5	125.7	106.7	55.3
juni	110.1	169.0	179.7	165.8	122.7	73.4
juli	64.2	106.2	122.8	94.7	88.1	32.6
augustus	76.6	95.4	127.4	146.7	101.9	58.0
september	102.0	155.4	196.5	146.2	125.1	72.2
oktober	110.6	148.4	169.0	134.6	121.9	44.9
november	89.1	133.8	155.3	115.3	78.0	57.3



## België : bruto productie-indexen (1995=100) - vervolg

	Lucht- en ruimtevaartuigen (35.3)	Motorrijwielen en rijwielen (35.4)	Overige transportmiddelen, n.e.g. (35.5)	Meubels; overige industrie (36)	Meubels (36.1)	Bewerking van edelstenen en juwelen (36.2)
1995	100,0	100,0	# #	100,0	100,0	100,0
1996	95,5	112,5	# #	92,4	98,2	86,2
1997	118,2	101,1	# #	89,0	96,1	78,6
1998	137,2	99,6	# #	89,5	102,5	60,5
<b>1997</b>						
december	210,1	53,4	# #	86,8	93,3	76,5
<b>1998</b>						
januari	98,8	80,8	# #	81,3	96,1	45,0
februari	120,5	92,8	# #	91,2	104,1	57,7
maart	142,4	138,9	# #	100,5	112,3	79,1
april	139,5	149,7	# #	92,3	104,0	68,9
mei	142,6	134,2	# #	85,4	97,6	57,1
juni	159,3	119,1	# #	97,2	112,6	61,6
juli	82,8	105,7	# #	71,1	75,4	65,6
augustus	169,2	86,5	# #	65,6	80,5	26,9
september	148,4	77,3	# #	107,1	119,9	84,5
oktober	152,7	71,7	# #	102,6	120,5	60,6
november	151,0	72,5	# #	92,5	107,2	59,2
december	139,2	66,5	# #	87,3	100,1	60,5
<b>1999</b>						
januari	130,2	73,7	# #	79,0	99,7	33,7
februari	134,3	97,6	# #	82,5	104,6	30,1
maart	166,1	139,5	# #	99,4	122,6	45,3
april	152,5	148,1	# #	88,8	105,2	48,8
mei	154,0	143,1	# #	79,0	95,2	40,7
juni	218,4	121,8	# #	96,5	117,6	47,6
juli	120,7	101,2	# #	63,8	67,7	54,6
augustus	204,2	77,0	# #	67,0	87,0	19,6
september	188,3	73,3	# #	102,5	120,5	59,1
oktober	185,0	72,3	# #	103,1	118,0	67,5
november	152,8	64,9	# #	92,9	101,6	70,5
	Sportartikelen (36.4)	Spellen en speelgoed (36.5)	Diverse overige industrie (36.6)	Recuperatie van recycleerbaar afval (37)	Recuperatie van recycleerbaar metaalafval (37.1)	Recuperatie van overig recycleerbaar afval (37.2)
1995	100,0	# #	100,0	100,0	100,0	100,0
1996	113,2	# #	68,5	115,7	106,4	122,3
1997	160,7	# #	77,7	125,4	102,8	140,0
1998	130,7	# #	83,5	129,8	99,5	147,7
<b>1997</b>						
december	154,1	# #	84,3	117,3	98,7	129,4
<b>1998</b>						
januari	107,5	# #	72,0	136,1	111,0	151,6
februari	105,4	# #	90,5	129,6	104,5	144,8
maart	150,7	# #	93,9	147,3	117,9	165,1
april	150,7	# #	89,3	137,9	109,6	154,9
mei	132,4	# #	76,2	125,0	96,2	142,1
juni	150,1	# #	90,2	141,5	110,6	159,8
juli	119,9	# #	67,7	110,2	77,0	129,9
augustus	113,8	# #	59,7	112,8	80,4	131,9
september	95,8	# #	92,0	141,4	107,3	161,3
oktober	142,2	# #	97,2	135,5	106,6	152,3
november	164,7	# #	89,8	124,5	91,4	143,6
december	135,9	# #	84,6	116,4	82,4	136,0
<b>1999</b>						
januari	79,8	# #	68,2	134,6	97,1	156,1
februari	71,1	# #	80,1	127,7	96,7	145,6
maart	188,2	# #	91,7	150,6	113,5	172,0
april	159,0	# #	77,3	138,6	103,4	158,7
mei	107,0	# #	63,1	122,9	89,2	142,3
juni	134,2	# #	75,4	147,8	105,3	171,7
juli	91,7	# #	63,0	107,7	74,9	126,2
augustus	78,1	# #	53,1	122,1	82,1	144,8
september	105,4	# #	83,1	147,8	102,2	173,3
oktober	103,7	# #	83,1	139,0	99,3	161,2
november	75,8	# #	77,6	128,8	88,4	151,5

## België : bruto productie-indexen (1995=100) - vervolg en einde

	Elektriciteit, gas, stoom en warm water (40)	Elektriciteit (40.1)	Gas (40.2)	Water (41)	Bouwnijverheid (45)	Bouwrijp maken van terreinen; bouwen; weg- en waterbouw (45.1-45.2)
1995	100.0	100.0	100.0	100.0	100.0	100.0
1996	104.2	102.8	110.0	101.5	100.5	101.0
1997	105.8	106.2	103.5	104.9	102.9	103.2
1998	113.3	112.6	115.4	110.4	104.8	101.8
<b>1997</b>						
december	124.1	117.0	156.2	105.1	80.7	78.4
<b>1998</b>						
januari	130.5	124.0	155.2	113.0	93.8	85.6
februari	115.3	111.2	130.6	103.9	104.8	101.7
maart	117.9	113.8	133.4	110.0	119.7	117.1
april	110.8	108.7	118.2	109.8	108.0	105.6
mei	101.4	106.8	79.3	118.0	110.8	110.9
juni	99.3	103.9	80.6	107.8	125.9	125.6
juli	96.0	99.9	79.8	111.4	60.2	53.5
augustus	98.7	104.5	75.3	113.4	109.2	110.6
september	106.5	110.4	90.4	106.3	126.8	125.9
oktober	119.9	118.5	124.8	115.4	124.8	123.0
november	126.4	120.1	150.4	105.3	97.3	91.4
december	137.9	130.3	167.3	110.5	76.4	71.1
<b>1999</b>						
januari	126.3	129.2	114.2	113.3	99.1	92.6
februari	118.8	116.0	129.1	102.7	88.7	79.6
maart	121.8	119.5	130.1	109.2	121.6	116.4
april	113.2	112.6	115.2	114.9	110.9	106.4
mei	101.7	106.8	81.0	114.2	105.9	102.6
juni	98.6	103.9	76.9	110.4	134.1	129.7
juli	95.1	99.6	76.3	120.9	56.5	47.7
augustus	95.0	99.7	75.4	115.1	116.8	114.0
september	100.2	103.3	87.2	112.9	132.0	127.7
oktober	115.5	114.1	120.3	115.9	127.1	122.1
november	121.6	115.6	144.7	110.8	111.0	104.8

	Het bouwrijp maken van terreinen (45.1)	Burgerlijke en utiliteitsbouw; weg- en waterbouw (45.2)	Bouwinstallatie en afwerking van gebouwen (45.3-45.5)	Bouwinstallatie (45.3)	Afwerking van gebouwen (45.4)	Verhuur machines met bedieningspersoneel (45.5)
1995	--	--	100.0	--	--	--
1996	103.3	100.9	99.4	102.9	94.1	177.4
1997	118.9	102.7	102.3	105.3	97.4	190.1
1998	111.8	99.3	110.7	114.9	98.8	146.0
<b>1997</b>						
december	92.5	77.9	85.5	92.5	75.9	174.6
<b>1998</b>						
januari	103.6	83.0	110.3	118.3	94.2	134.5
februari	114.1	99.0	111.1	117.0	97.3	139.4
maart	131.0	114.0	124.8	129.6	111.4	156.0
april	117.9	102.8	113.0	117.9	99.9	153.8
mei	118.5	108.3	110.5	111.5	102.1	138.7
juni	131.2	122.6	126.5	125.7	119.0	167.0
juli	61.5	52.0	73.6	81.3	59.7	116.9
augustus	115.4	108.0	106.4	105.8	100.2	134.5
september	134.5	122.8	128.6	129.5	119.3	164.1
oktober	134.0	120.0	128.2	130.5	117.4	169.8
november	105.0	89.0	108.8	116.9	92.6	145.7
december	75.0	69.4	87.0	94.8	72.4	131.8
<b>1999</b>						
januari	89.8	91.9	112.2	107.0	90.8	272.0
februari	84.8	78.7	107.6	102.0	87.1	299.0
maart	113.9	115.6	132.1	121.6	111.1	367.3
april	--	--	119.8	--	--	--
mei	--	--	112.6	--	--	--
juni	--	--	142.8	--	--	--
juli	--	--	74.8	--	--	--
augustus	--	--	122.3	--	--	--
september	--	--	140.6	--	--	--
oktober	--	--	136.9	--	--	--
november	--	--	123.0	--	--	--

## België : productie-indexen (1995=100)

### Totale industrie (10-45)

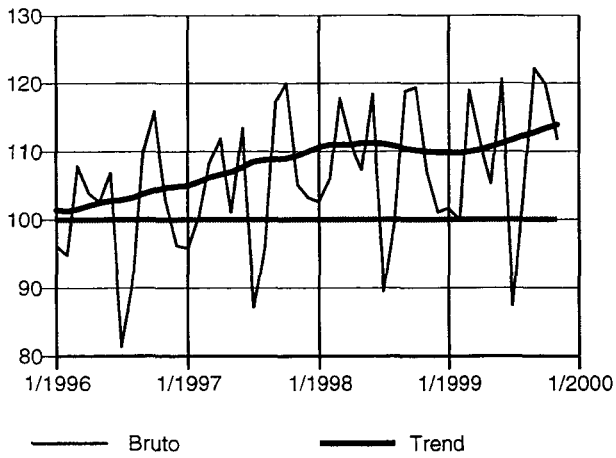

### Totale industrie (zonder bouwnijverheid) (10-41)

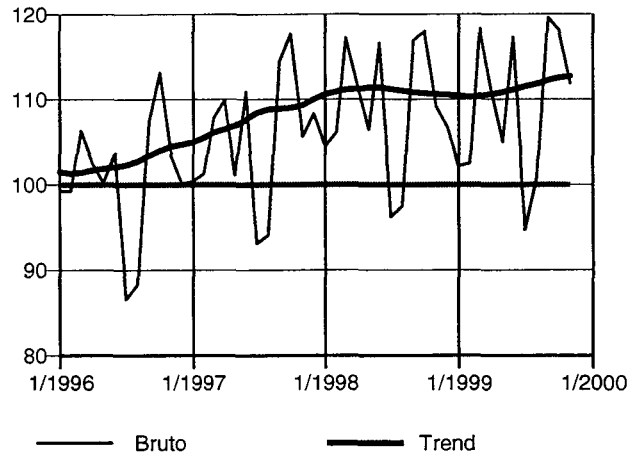

### Intermediaire goederen

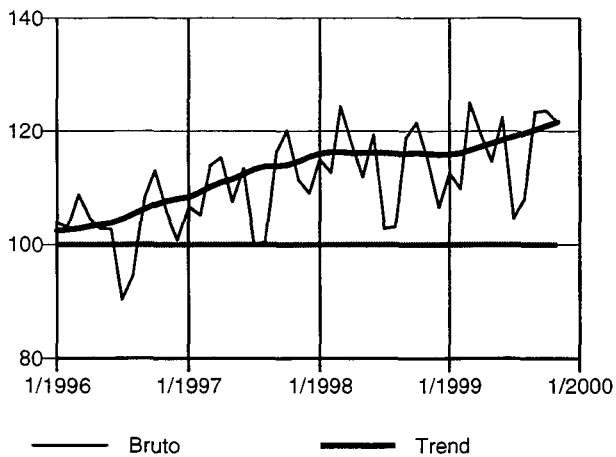

### Investeringsgoederen

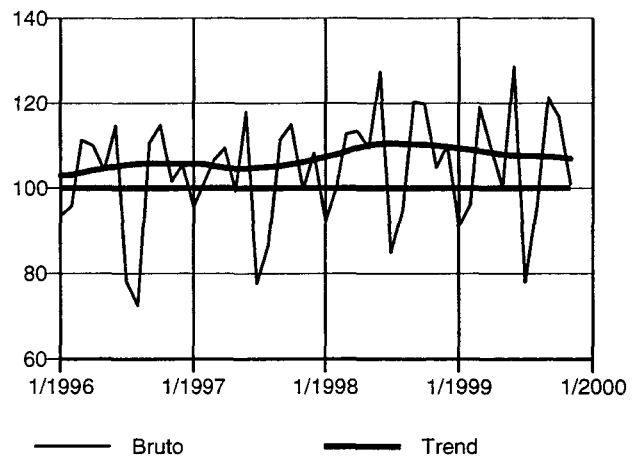

### Duurzame consumptiegoederen

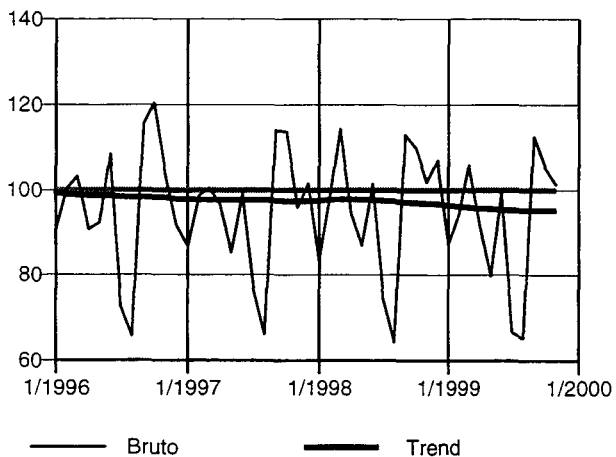

### Niet-duurzame consumptiegoederen

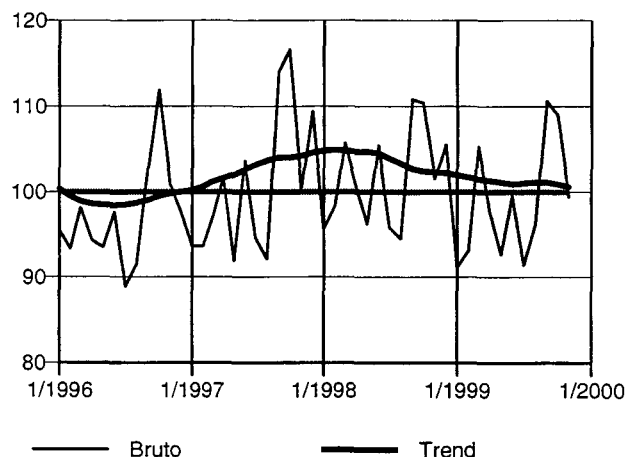

## België : productie-indexen (1995=100) - vervolg

### Winning van delfstoffen (10-14)

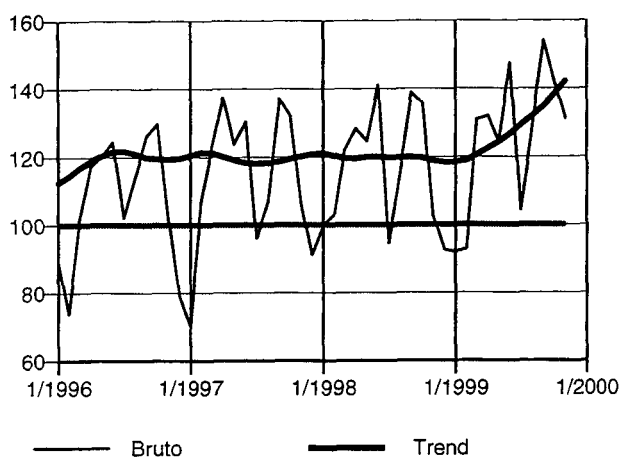

### Industrie (15-37)

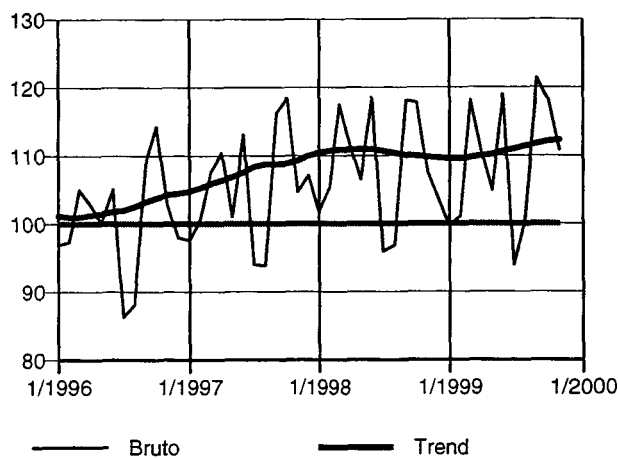

### Voedings- en genotmiddelen (15-16)

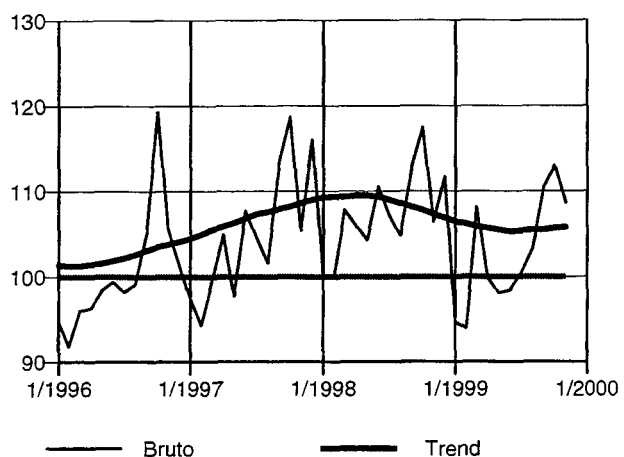

### Textiel, kleding, leer en leerproducten (17-19)

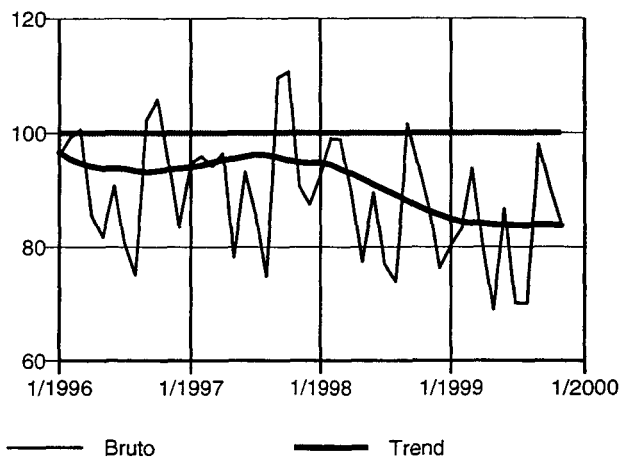

### Papier- en kartonnijverheid; uitgeverijen en drukkerijen (21-22)

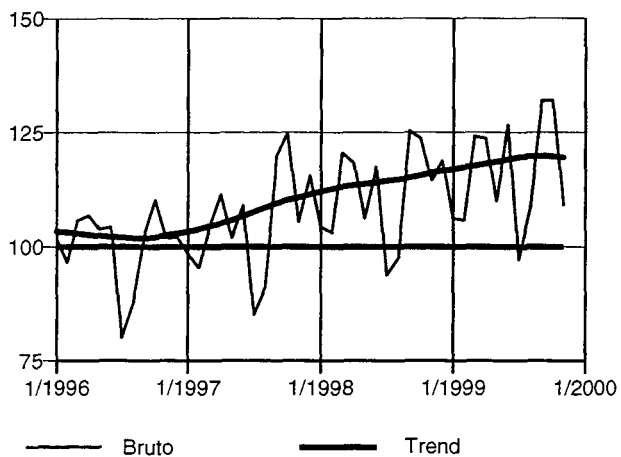

### Cokes, geraffineerde aardolieproducten en splijt- en kweekstoffen (23)

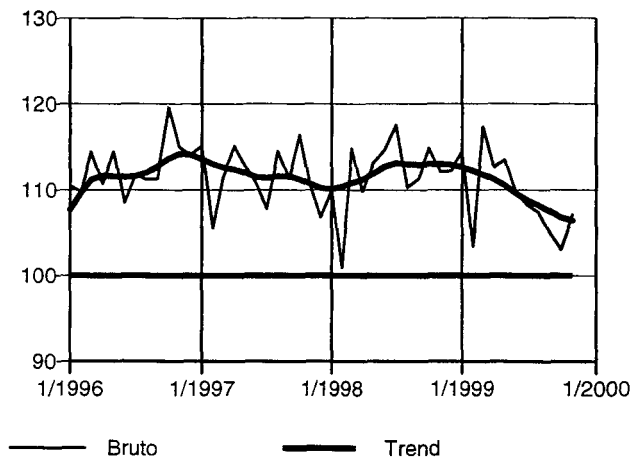

## België : productie-indexen (1995=100) - vervolg

**Chemische, rubber- en kunststofnijverheid (24-25)**

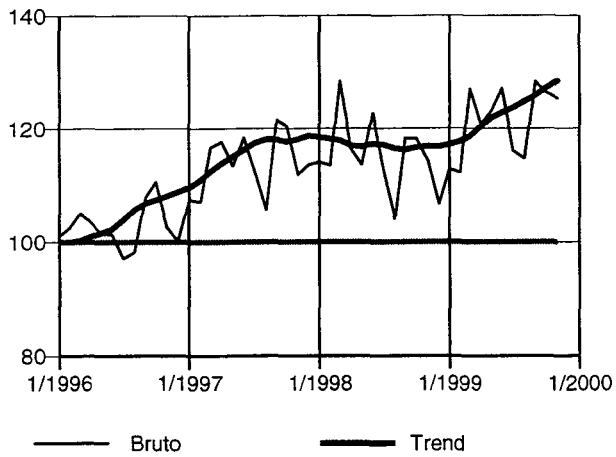

**Niet-metaalhoudende minerale producten (26)**

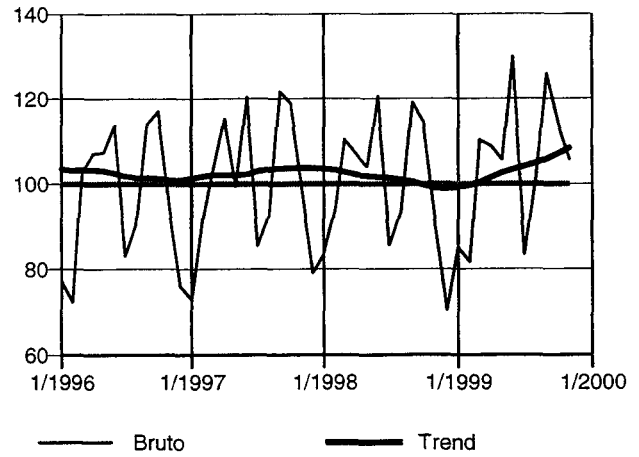

**Metallurgie (27)**

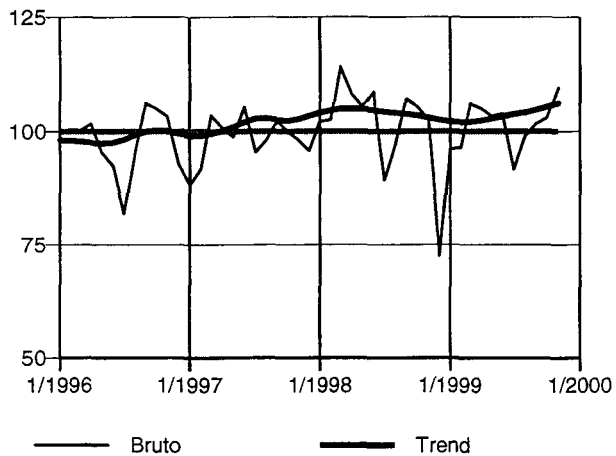

**Metaalverwerking (28-35)**

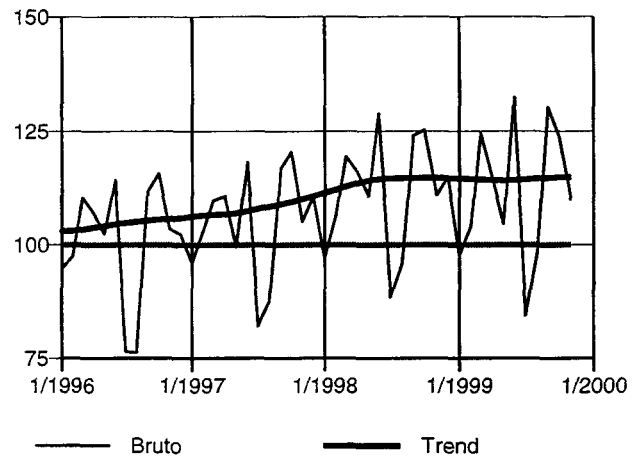

**Producten van metaal (28)**

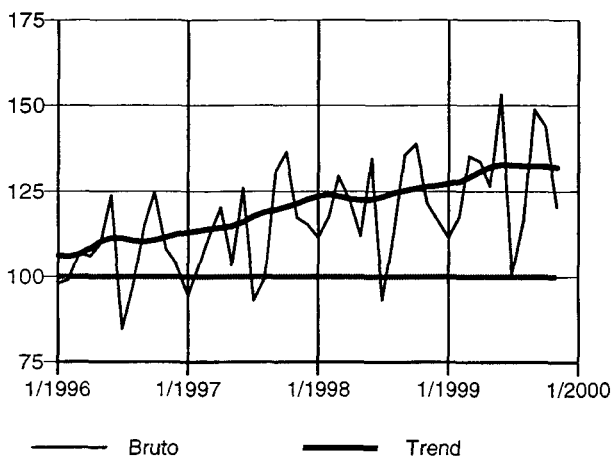

**Machines, apparaten en werktuigen (29)**

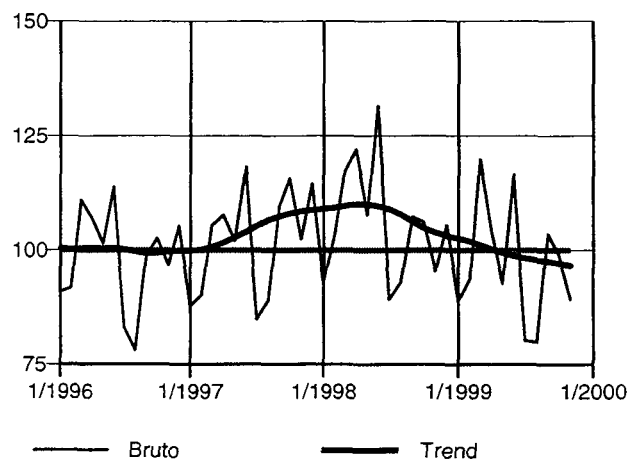

## België : productie-indexen (1995=100) - vervolg en einde

### Elektrische en elektronische apparaten en instrumenten (30-33)

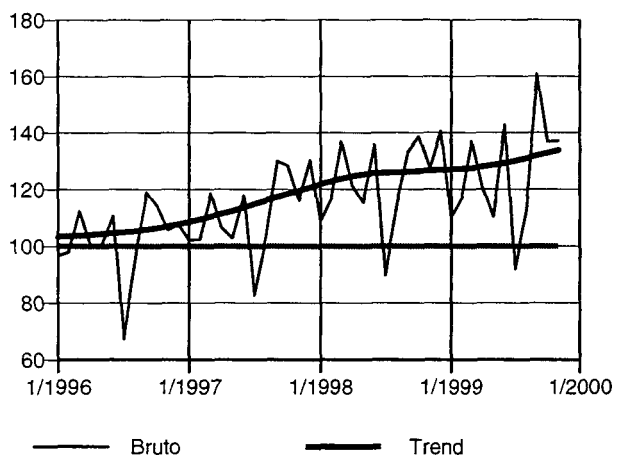

### Transportmiddelen (34-35)

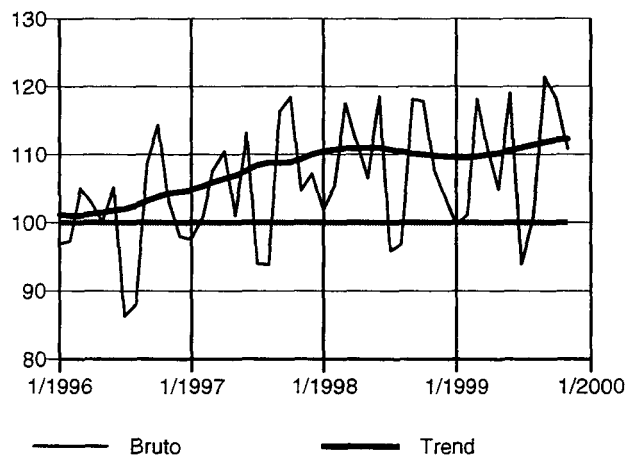

### Meubels (36.1)

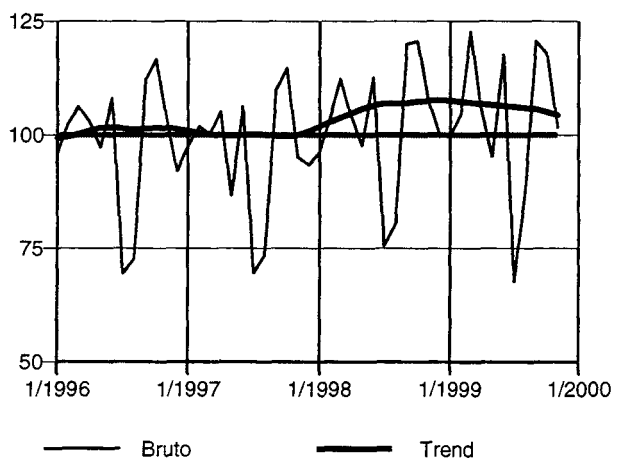

### Elektriciteit, gas en water (40-41)

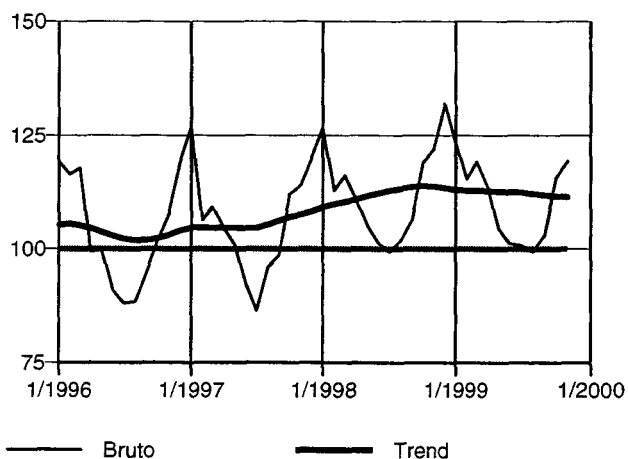

### Elektriciteit (40.1)

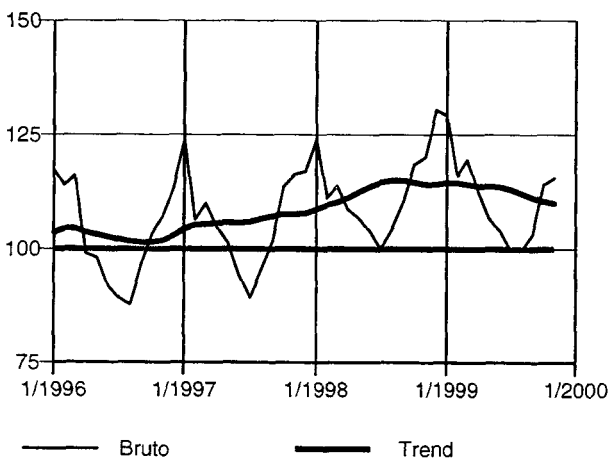

### Bouwnijverheid (45)

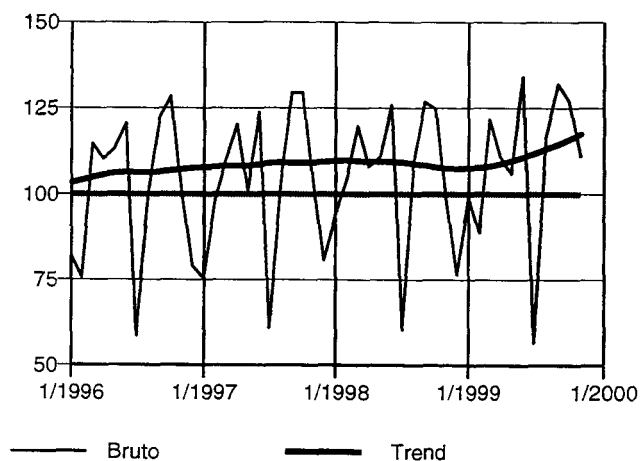

## Vlaanderen : bruto productie-indexen (1995=100)

	Totale industrie (10-45)	Totale industrie (zonder bouwnijverheid) (10-41)	Intermediaire goederen	Energie	Intermediaire goederen, zonder energie	Investerings- goederen
1995	100.0	100.0	100.0	--	--	100.0
1996	101.2	101.2	103.7	--	--	101.8
1997	106.7	107.3	112.9	--	--	103.7
1998	110.5	111.4	118.2	--	--	109.3
<b>1997</b>						
december	105.2	110.0	112.5	--	--	107.6
<b>1998</b>						
januari	105.0	106.5	118.3	--	--	95.6
februari	108.7	108.8	115.8	--	--	104.7
maart	120.6	120.5	130.3	--	--	114.4
april	112.4	113.2	120.1	--	--	114.0
mei	109.1	108.7	114.8	--	--	112.8
juni	121.2	120.1	124.2	--	--	131.5
juli	92.5	98.1	106.6	--	--	85.3
augustus	101.2	99.6	108.1	--	--	95.4
september	120.8	119.6	123.1	--	--	121.7
oktober	121.4	120.7	126.5	--	--	119.2
november	108.7	111.0	118.5	--	--	105.6
december	104.8	110.1	112.1	--	--	111.5
<b>1999</b>						
januari	103.5	103.9	117.9	--	--	88.3
februari	102.8	105.0	114.8	--	--	95.5
maart	122.2	122.2	132.9	--	--	117.5
april	113.0	113.4	124.2	--	--	109.1
mei	107.1	107.2	119.5	--	--	102.0
juni	123.2	121.0	128.2	--	--	133.2
juli	90.7	97.0	109.5	--	--	78.1
augustus	105.3	103.0	113.6	--	--	93.9
september	126.0	124.6	131.3	--	--	123.6
oktober	122.8	121.9	130.0	--	--	118.2
november	114.2	114.8	126.8	--	--	99.3

	Duurzame consumptiegoederen	Niet-duurzame consumptiegoederen	Winning van delfstoffen (10-14)	Winning van steenkool, bruinkool en turf (10)	Overige winning van delfstoffen (14)	Industrie (15-37)
1995	100.0	100.0	100.0	100.0	100.0	100.0
1996	96.3	98.0	181.1	--	181.1	100.8
1997	94.8	103.0	243.2	--	243.2	107.1
1998	95.2	104.0	267.1	--	269.0	110.4
<b>1997</b>						
december	103.8	110.1	185.4	--	185.4	108.3
<b>1998</b>						
januari	83.5	98.0	237.1	--	238.8	104.3
februari	98.7	100.9	247.1	--	248.8	107.9
maart	113.4	107.4	306.7	--	308.9	119.6
april	93.3	104.2	313.6	--	315.8	113.3
mei	86.1	99.2	287.0	--	289.0	108.6
juni	100.8	107.4	300.9	--	303.0	120.5
juli	73.2	99.1	242.8	--	244.5	97.3
augustus	62.6	96.4	241.6	--	243.3	98.7
september	112.8	113.2	299.6	--	301.7	120.1
oktober	109.2	113.3	303.1	--	305.2	119.3
november	101.9	102.6	221.9	--	223.5	109.1
december	107.1	106.4	204.8	--	206.2	106.9
<b>1999</b>						
januari	86.4	92.4	220.0	--	222.7	101.0
februari	93.8	95.9	216.5	--	219.2	103.1
maart	104.8	109.0	297.9	--	301.5	120.6
april	89.5	101.3	304.5	--	308.2	112.5
mei	77.1	94.7	292.5	--	296.1	107.1
juni	97.5	102.1	350.7	--	355.0	122.0
juli	64.7	94.9	271.5	--	274.9	96.2
augustus	62.8	99.3	286.4	--	289.9	102.4
september	111.7	114.4	359.8	--	364.2	124.8
oktober	105.0	112.8	315.1	--	319.0	120.9
november	99.9	103.0	290.4	--	294.0	113.5

## Vlaanderen : bruto productie-indexen (1995=100) - vervolg

	Voedings- en genotmiddelen (15-16)	Voedingsmiddelen en dranken (15)	Tabak (16)	Textiel (17)	Textiel en kleding (17-18)	Kleding en bont (18)
1995	100.0	100.0	100.0	100.0	100.0	100.0
1996	102.5	102.3	106.5	98.9	92.3	76.8
1997	108.7	108.1	122.7	108.4	94.6	66.0
1998	111.5	110.9	123.7	107.1	89.2	55.5
<b>1997</b>						
december	115.5	114.9	129.6	106.5	89.8	56.1
<b>1998</b>						
januari	103.6	103.0	118.2	114.3	94.3	57.2
februari	103.9	103.5	112.6	116.0	100.7	69.4
maart	110.6	110.0	126.0	117.5	100.4	66.6
april	110.7	110.2	121.7	110.8	91.7	56.1
mei	109.8	108.9	130.3	100.8	79.2	41.4
juni	115.0	114.1	138.1	110.4	90.0	52.8
juli	114.3	114.2	116.6	94.0	78.4	49.1
augustus	109.1	109.1	107.5	77.4	71.9	57.1
september	117.3	116.1	145.2	120.0	101.0	64.6
oktober	120.2	119.7	133.0	120.4	97.2	55.4
november	109.3	109.0	116.3	110.5	88.6	49.4
december	114.4	114.1	119.1	93.6	77.6	47.7
<b>1999</b>						
januari	97.7	97.2	106.3	104.8	82.5	42.2
februari	97.1	96.3	114.0	106.3	85.8	48.1
maart	111.4	109.6	151.7	121.5	96.2	50.3
april	104.3	104.0	111.4	107.3	82.6	38.5
mei	103.3	102.1	128.4	94.0	70.3	28.7
juni	100.6	98.2	155.7	117.2	88.4	37.4
juli	106.1	105.8	110.7	90.7	71.7	37.2
augustus	108.4	108.3	110.2	79.3	69.1	48.7
september	115.6	114.4	142.1	127.6	99.4	48.8
oktober	117.3	116.2	139.9	124.0	93.4	39.4
november	114.1	113.5	126.2	111.4	86.4	41.5
	Leer en schoeisel (19)	Hout en artikelen van hout, kurk, riet, vlechtwerk (20)	Papier en karton; uitgeverijen en drukkerijen (21-22)	Papier en karton (21)	Uitgeverijen, drukkerijen, reproductie opnamen (22)	Cokes, raffinage, splijt- en kweekstoffen (23)
1995	100.0	100.0	100.0	100.0	100.0	100.0
1996	105.3	100.7	99.3	98.5	99.6	114.7
1997	116.2	108.0	104.3	109.5	102.3	112.0
1998	121.6	108.4	111.8	117.0	109.8	113.9
<b>1997</b>						
december	120.1	99.1	116.0	105.4	120.2	105.7
<b>1998</b>						
januari	112.7	110.2	101.9	115.2	96.6	112.9
februari	121.9	108.2	102.6	116.3	97.1	103.2
maart	129.2	122.2	119.9	127.4	116.9	117.9
april	109.5	120.7	118.8	125.2	116.4	111.9
mei	117.0	108.2	106.7	112.1	104.6	115.5
juni	138.4	123.1	117.4	126.8	113.7	118.2
juli	126.9	87.7	90.5	106.0	84.2	119.6
augustus	107.6	88.4	100.2	102.9	99.2	113.8
september	132.2	118.9	124.7	127.7	123.7	113.7
oktober	125.0	119.1	125.5	122.9	126.7	114.4
november	128.7	105.3	112.7	114.1	112.3	113.6
december	110.8	89.7	120.8	107.5	126.5	113.0
<b>1999</b>						
januari	118.9	104.1	102.9	113.9	98.3	115.1
februari	122.4	104.1	107.1	112.4	105.0	103.4
maart	141.6	127.4	124.4	132.4	121.2	116.7
april	122.9	120.8	128.1	123.2	130.7	112.5
mei	130.8	110.6	111.8	116.0	110.2	115.6
juni	148.7	132.4	129.3	131.8	128.5	109.2
juli	124.5	91.5	97.0	111.6	90.8	109.9
augustus	113.0	93.5	112.0	116.7	110.2	109.3
september	152.3	128.2	131.3	133.1	130.8	108.6
oktober	126.3	126.3	134.9	132.6	136.3	99.9
november	145.9	104.7	122.2	129.8	119.2	107.9



## Vlaanderen : bruto productie-indexen (1995=100) - vervolg

	Chemische nijverheid (24)	Rubber en kunststof (25)	Niet-metaalhoudende minerale producten (26)	Metallurgie (27)	Metaalverwerking (28-35)	Producten van metaal (28)
1995	100.0	100.0	100.0	100.0	100.0	100.0
1996	103.2	100.1	97.5	102.5	101.2	105.7
1997	117.9	108.0	102.9	110.9	105.6	109.8
1998	119.5	116.0	102.8	110.3	113.1	117.5
<b>1997</b>						
december	121.8	95.9	80.6	108.7	110.1	112.6
<b>1998</b>						
januari	119.6	113.8	81.8	114.9	99.7	108.1
februari	117.3	111.3	96.4	108.7	110.2	115.7
maart	135.0	128.0	115.3	120.7	121.7	124.9
april	120.0	122.4	112.1	113.1	116.6	117.8
mei	117.7	116.4	111.3	109.9	112.9	109.3
juni	124.4	132.9	127.2	115.0	131.6	129.8
juli	120.7	102.6	82.6	91.8	89.1	93.2
augustus	109.5	102.6	102.5	111.4	96.3	109.4
september	119.3	128.8	125.7	118.5	125.3	133.0
oktober	121.0	123.7	117.6	113.6	125.7	137.3
november	119.0	111.6	91.9	110.4	111.5	119.8
december	110.5	98.7	69.6	96.6	117.0	111.9
<b>1999</b>						
januari	118.0	113.9	84.3	111.6	96.3	106.6
februari	116.3	112.1	82.1	106.8	104.9	116.4
maart	135.5	133.1	116.2	120.5	123.6	131.8
april	126.5	125.9	113.4	115.3	114.8	131.1
mei	129.6	120.2	110.7	114.6	106.3	124.5
juni	133.8	139.2	138.6	115.0	135.8	148.9
juli	127.3	106.4	84.0	100.1	85.2	97.5
augustus	125.5	107.6	109.8	109.5	97.0	115.3
september	134.6	132.8	137.8	116.9	133.3	147.1
oktober	131.2	133.1	119.8	113.1	125.4	141.7
november	131.9	125.3	109.7	117.5	110.4	120.4
	Machines, apparaten en werktuigen (29)	Elektrische en elektronische apparaten (30-33)	Kantoomachines en computers (30)	Elektrische machines en apparaten (31)	Audio-, video- en telecommunicatie- apparatuur (32)	Medische apparatuur, precisie-instru- menten, etc. (33)
1995	100.0	100.0	100.0	100.0	100.0	100.0
1996	104.4	100.4	122.6	101.7	100.0	87.0
1997	109.5	109.8	141.5	113.5	107.2	93.1
1998	114.4	124.4	151.5	125.9	125.1	103.2
<b>1997</b>						
december	118.0	131.2	262.2	111.9	138.4	126.6
<b>1998</b>						
januari	101.1	110.7	121.9	115.8	107.0	100.2
februari	113.3	121.8	117.2	118.4	127.7	107.4
maart	131.1	140.7	179.9	131.8	151.1	112.4
april	129.3	122.7	148.1	131.5	117.4	100.8
mei	116.5	115.7	120.7	117.7	117.7	94.6
juni	144.3	137.6	268.7	130.5	137.9	114.4
juli	101.6	84.3	111.6	105.6	63.5	81.8
augustus	100.7	118.9	116.3	112.3	130.5	91.9
september	109.9	135.0	211.8	134.7	134.1	109.6
oktober	109.3	138.2	142.2	144.3	138.2	109.3
november	102.9	125.8	133.8	130.8	123.7	110.2
december	113.4	142.5	146.4	138.4	153.1	106.3
<b>1999</b>						
januari	92.2	110.3	101.0	119.9	107.3	87.7
februari	100.4	119.9	135.8	124.5	122.8	80.4
maart	125.9	136.5	204.8	139.1	135.4	104.7
april	114.5	120.1	119.0	131.0	115.9	95.5
mei	101.8	110.0	153.6	121.3	101.7	86.7
juni	131.9	144.9	222.5	150.9	138.9	116.5
juli	92.2	91.0	120.5	116.8	68.8	80.3
augustus	79.7	112.8	150.8	124.2	105.0	87.7
september	110.8	167.5	178.0	163.6	181.5	112.0
oktober	105.7	139.0	148.3	163.1	125.1	104.7
november	94.0	139.7	162.2	155.8	131.8	103.0

## Vlaanderen bruto productie-indexen (1995=100) - vervolg en einde

	Transportmiddelen (34-35)	Auto's, aanhangwagens en opleggers (34)	Auto's (34.1)	Overige transportmiddelen (35)	Meubels; overige industrie (36)	Meubels (36.1)
1995	100.0	100.0	100.0	100.0	100.0	100.0
1996	97.9	98.9	98.7	89.3	92.1	98.8
1997	98.3	97.9	95.1	100.3	88.5	97.4
1998	102.1	101.6	96.1	104.7	87.3	102.0
<b>1997</b>						
december	88.8	85.6	80.6	112.9	86.9	95.6
<b>1998</b>						
januari	86.9	86.6	81.8	87.8	80.8	98.2
februari	97.7	96.1	90.5	109.5	89.7	104.4
maart	102.2	101.5	94.3	106.6	97.2	111.0
april	105.0	104.4	98.3	109.3	89.9	103.8
mei	110.3	110.4	107.0	107.7	83.3	97.0
juni	121.5	121.9	116.0	116.0	94.3	112.2
juli	84.0	83.6	78.0	85.6	68.5	73.4
augustus	72.0	68.5	63.6	100.5	63.0	79.2
september	122.0	123.7	118.5	105.8	105.3	119.7
oktober	119.0	119.7	113.6	112.1	100.0	120.0
november	101.5	100.0	94.3	112.9	90.6	107.1
december	103.3	103.2	97.9	102.8	85.1	98.7
<b>1999</b>						
januari	83.4	82.2	73.5	90.9	76.6	99.5
februari	91.0	86.7	79.5	121.1	79.9	104.8
maart	109.1	107.5	97.8	119.0	95.8	121.7
april	102.4	100.9	92.1	112.2	84.5	103.1
mei	96.4	90.3	80.9	139.2	75.0	93.0
juni	124.3	115.3	106.4	188.3	92.6	116.4
juli	71.0	63.8	56.1	122.4	60.4	65.2
augustus	85.8	75.9	70.1	155.6	63.5	85.5
september	114.9	107.3	96.4	168.4	99.1	118.5
oktober	117.9	113.8	107.0	146.1	101.5	118.7
november	94.0	91.9	84.3	107.8	91.6	102.8

	Recuperatie van recyclebaar afval (37)	Elektriciteit, gas en water (40-41)	Elektriciteit, gas, stoom en warm water (40)	Elektriciteit (40.1)	Water (41)	Bouwnijverheid (45)
1995	100.0	100.0	100.0	100.0	100.0	100.0
1996	106.2	102.3	102.6	101.6	101.2	101.0
1997	112.7	105.5	105.9	106.1	104.0	103.1
1998	114.2	117.4	121.0	121.8	101.9	105.5
<b>1997</b>						
december	101.2	127.0	132.9	130.0	101.5	81.5
<b>1998</b>						
januari	120.4	127.5	133.6	129.8	100.6	96.7
februari	114.3	114.8	119.9	117.8	92.9	107.2
maart	130.6	125.3	129.7	129.0	106.3	120.2
april	122.0	107.0	109.0	107.2	98.5	107.8
mei	109.5	105.1	103.7	107.6	111.6	110.5
juni	124.5	109.9	112.2	117.5	99.9	125.6
juli	93.0	102.8	102.9	106.7	102.5	65.2
augustus	98.7	106.2	105.5	110.5	109.3	108.2
september	126.9	109.4	111.7	115.1	99.7	125.9
oktober	119.6	131.3	137.8	140.0	102.6	124.1
november	110.1	128.5	135.3	132.6	98.8	97.1
december	101.2	141.4	150.7	147.9	100.4	78.5
<b>1999</b>						
januari	118.1	133.6	141.7	146.4	101.0	101.1
februari	113.5	124.2	132.5	133.0	90.8	91.5
maart	135.6	135.3	143.3	145.5	103.0	121.5
april	122.9	116.6	120.2	120.9	101.1	110.4
mei	109.4	101.8	98.8	101.5	111.4	105.7
juni	132.9	100.3	98.5	101.9	105.3	132.6
juli	90.7	100.2	96.2	99.3	113.3	60.7
augustus	105.7	103.1	100.6	104.6	111.0	115.4
september	130.3	113.7	115.1	119.7	106.2	131.6
oktober	125.5	127.3	134.1	136.4	99.7	125.8
november	111.5	122.8	129.2	126.5	96.8	110.6

## Wallonië : bruto productie-indexen (1995=100)

	Totale industrie (10-45)	Totale industrie (zonder bouwnijverheid) (10-41)	Intermediaire goederen	Energie	Intermediaire goederen, zonder energie	Investerings- goederen
1995	100.0	100.0	100.0	--	--	100.0
1996	103.0	103.4	103.5	--	--	87.0
1997	105.9	105.4	106.5	--	--	86.6
1998	108.2	107.9	107.1	--	--	98.6
<b>1997</b>						
december	101,6	106,8	100,9	--	--	100,6
<b>1998</b>						
januari	101,3	104,8	108,1	--	--	83,8
februari	105,6	106,1	107,6	--	--	88,3
maart	117,9	116,0	113,7	--	--	111,1
april	112,6	111,9	113,9	--	--	106,2
mei	108,8	106,0	108,4	--	--	91,7
juni	120,3	116,2	113,2	--	--	115,4
juli	86,3	95,0	97,0	--	--	74,8
augustus	102,6	98,1	96,6	--	--	90,3
september	120,8	116,3	113,9	--	--	108,4
oktober	120,1	116,0	112,7	--	--	114,6
november	107,7	108,6	108,0	--	--	95,8
december	95,3	100,6	92,5	--	--	103,2
<b>1999</b>						
januari	101,8	102,7	102,9	--	--	91,7
februari	96,4	100,1	99,4	--	--	90,0
maart	116,5	112,5	110,3	--	--	110,0
april	112,0	110,1	111,2	--	--	101,6
mei	109,0	107,4	108,6	--	--	92,1
juni	124,1	116,5	115,1	--	--	113,9
juli	84,4	94,9	96,2	--	--	71,1
augustus	108,0	101,4	100,2	--	--	94,3
september	120,9	114,0	109,8	--	--	109,7
oktober	120,0	113,5	111,5	--	--	102,3
november	112,6	110,7	111,9	--	--	90,4

	Duurzame consumptiegoederen	Niet-duurzame consumptiegoederen	Winning van delfstoffen (10-14)	Winning van steenkool, bruinkool en turf (10)	Overige winning van delfstoffen (14)	Industrie (15-37)
1995	100.0	100.0	100.0	100.0	100.0	100.0
1996	91.9	103.5	92.0	96.3	91.5	103.5
1997	91.2	103.8	91.1	104.9	89.6	105.7
1998	91.8	105.1	91.3	102.4	89.8	109.5
<b>1997</b>						
december	79,1	120,4	74,7	85,4	73,5	107,8
<b>1998</b>						
januari	88,5	97,9	77,0	93,0	75,7	102,9
februari	94,6	101,7	79,5	88,4	78,2	107,2
maart	105,6	110,7	92,2	114,2	90,5	120,4
april	96,3	96,8	98,2	115,5	96,6	112,7
mei	83,9	97,7	97,4	100,2	96,1	106,7
juni	99,4	112,0	113,3	117,3	111,7	122,0
juli	69,7	92,8	70,9	73,3	69,9	96,0
augustus	66,7	99,1	93,4	86,8	92,4	98,4
september	107,1	115,4	111,1	116,8	109,5	119,3
oktober	101,7	114,7	107,4	121,8	105,7	120,5
november	86,8	108,4	81,9	100,9	80,4	109,7
december	101,6	114,0	73,5	101,2	71,9	98,8
<b>1999</b>						
januari	81,5	99,0	70,8	98,3	69,2	102,6
februari	80,2	98,4	72,0	112,7	70,1	101,4
maart	97,2	108,7	102,7	128,2	100,7	117,0
april	88,6	99,8	103,0	132,9	100,9	111,7
mei	90,1	100,6	96,5	117,6	94,7	107,1
juni	94,6	108,7	113,7	140,3	111,6	119,4
juli	60,9	96,9	77,5	75,5	76,5	94,4
augustus	67,7	99,4	102,3	125,5	100,3	102,8
september	97,4	116,2	119,7	141,5	117,6	119,8
oktober	80,5	115,2	113,0	133,9	110,9	118,4
november	90,6	106,4	107,1	104,3	105,7	111,9

## Wallonië : bruto productie-indexen (1995=100) - vervolg

	Voedings- en genotmiddelen (15-16)	Voedingsmiddelen en dranken (15)	Tabak (16)	Textiel (17)	Textiel en kleding (17-18)	Kleding en bont (18)
1995	100.0	100.0	##	100.0	100.0	100.0
1996	104.7	104.7	##	99.9	94.1	77.4
1997	105.4	105.4	##	109.4	93.9	55.8
1998	105.0	105.0	##	123.4	99.1	46.4
<b>1997</b>						
december	132,3	132,6	##	110,7	92,2	47,4
<b>1998</b>						
januari	98,7	98,6	##	126,1	101,4	47,7
februari	97,6	97,7	##	131,7	108,9	57,2
maart	108,1	108,1	##	140,7	116,2	60,8
april	98,2	98,2	##	131,9	100,4	36,2
mei	96,8	96,7	##	114,8	87,3	31,4
juni	109,6	109,6	##	139,2	112,0	52,9
juli	95,0	95,0	##	90,9	73,5	35,3
augustus	105,0	105,0	##	100,2	84,9	48,3
september	111,5	111,5	##	137,4	119,4	73,7
oktober	121,1	121,3	##	133,2	99,0	30,7
november	106,7	106,5	##	126,8	96,6	35,0
december	112,3	112,4	##	107,9	89,9	48,3
<b>1999</b>						
januari	96,0	96,0	##	114,2	90,6	40,3
februari	94,4	94,4	##	114,1	87,2	32,6
maart	109,7	109,7	##	136,9	105,4	40,8
april	95,8	95,8	##	112,7	83,2	25,1
mei	93,0	93,0	##	105,0	77,4	23,4
juni	107,5	107,4	##	128,2	99,8	41,0
juli	96,2	96,1	##	87,8	70,6	33,2
augustus	99,7	99,6	##	99,0	77,9	33,3
september	110,0	110,0	##	130,5	106,0	52,0
oktober	114,7	114,7	##	125,8	93,0	28,4
november	102,5	102,5	##	119,5	89,2	29,0

	Leer en schoeisel (19)	Hout en artikelen van hout, kurk, riet, vechtwerk (20)	Papier en karton; uitgeverijen en drukkerijen (21-22)	Papier en karton (21)	Uitgeverijen, drukkerijen, reproductie opnamen (22)	Cokes, raffinage, splijt- en kweekstoffen (23)
1995	##	100.0	100.0	100.0	100.0	100.0
1996	##	93.8	104.3	105.9	101.8	102.8
1997	##	104.4	110.4	114.2	104.6	103.2
1998	##	122.3	116.1	122.0	108.1	91.5
<b>1997</b>						
december	##	105.5	112.7	110.6	115.7	103.8
<b>1998</b>						
januari	##	107.3	120.0	132.9	104.9	88.9
februari	##	108.8	112.7	126.0	97.3	83.1
maart	##	122.9	125.2	135.3	112.8	92.5
april	##	126.8	120.8	128.9	110.4	91.1
mei	##	121.6	108.6	119.3	95.8	92.4
juni	##	158.1	119.3	128.0	108.5	89.8
juli	##	94.9	100.2	114.1	84.5	96.8
augustus	##	104.5	96.0	92.5	97.9	87.7
september	##	145.9	134.6	127.8	138.9	90.1
oktober	##	140.7	121.5	126.1	114.6	99.0
november	##	129.0	122.8	123.8	119.7	92.4
december	##	107.7	112.0	109.4	112.7	95.3
<b>1999</b>						
januari	##	116.1	120.1	126.5	111.6	80.3
februari	##	117.5	113.8	132.0	92.2	73.5
maart	##	143.2	135.3	154.4	112.4	84.4
april	##	135.9	128.1	145.9	106.8	80.1
mei	##	122.0	114.9	129.3	97.6	76.2
juni	##	155.4	134.6	157.3	107.7	80.5
juli	##	98.6	113.5	129.9	93.8	76.4
augustus	##	96.9	113.5	123.8	100.7	74.9
september	##	147.0	151.2	152.2	148.2	68.0
oktober	##	149.0	143.6	155.0	129.1	77.7
november	##	119.1	127.0	132.2	119.6	76.0

## Wallonië : bruto productie-indexen (1995=100) - vervolg

	Chemische nijverheid (24)	Rubber en kunststof (25)	Niet-metaalhoudende minerale producten (26)	Metallurgie (27)	Metaalverwerking (28-35)	Producten van metaal (28)
1995	100.0	100.0	100.0	100.0	100.0	100.0
1996	103.2	99.7	95.9	95.3	106.4	107.7
1997	105.5	114.2	99.5	87.7	111.0	118.5
1998	103.3	108.1	98.6	95.4	122.4	126.3
<b>1997</b>						
december	103.2	113.4	78.8	84.3	119.0	115.9
<b>1998</b>						
januari	101.5	100.5	86.7	91.4	107.4	122.3
februari	105.5	108.0	93.2	100.5	114.1	123.4
maart	111.8	117.1	108.3	112.4	134.4	139.4
april	97.5	114.2	104.6	108.1	129.5	132.3
mei	101.2	101.5	99.2	106.3	115.9	118.1
juni	110.7	116.6	116.6	107.3	143.7	145.5
juli	99.0	105.3	92.1	92.5	91.7	86.1
augustus	92.9	89.9	87.4	83.5	110.2	120.8
september	104.5	119.6	116.4	98.4	135.3	140.2
oktober	103.4	122.0	115.8	101.3	141.1	141.9
november	102.1	113.9	92.4	98.7	123.3	123.8
december	110.0	88.7	70.7	44.9	123.2	122.0
<b>1999</b>						
januari	101.1	99.3	87.8	80.3	117.5	125.9
februari	98.7	113.2	82.9	87.7	115.5	118.0
maart	100.3	118.4	106.7	92.6	142.0	145.3
april	102.6	113.7	106.5	97.8	131.2	140.0
mei	108.2	116.4	103.6	94.3	118.3	138.5
juni	99.9	116.7	124.9	95.2	143.8	165.9
juli	95.0	105.7	86.4	80.6	93.5	106.0
augustus	96.8	93.8	96.8	91.2	115.1	121.2
september	108.8	122.4	116.3	87.1	140.1	152.4
oktober	110.5	120.8	111.3	96.1	135.3	152.8
november	104.2	136.3	98.1	109.4	120.4	120.1
<hr/>						
	Machines, apparaten en werktuigen (29)	Elektrische en elektronische apparaten (30-33)	Kantoomachines en computers (30)	Elektrische machines en apparaten (31)	Audio-, video- en telecommunicatie- apparatuur (32)	Medische apparatuur, precisie-instru- menten, etc. (33)
1995	100.0	100.0	100.0	100.0	100.0	100.0
1996	89.5	110.3	100.4	112.5	115.1	95.3
1997	98.2	119.1	82.3	123.8	119.0	94.8
1998	109.2	119.9	347.1	124.9	82.2	114.7
<b>1997</b>						
december	108.4	128.6	90.9	135.5	79.2	120.1
<b>1998</b>						
januari	94.2	106.2	294.0	117.8	76.1	65.3
februari	104.0	102.2	363.9	110.4	68.5	79.5
maart	112.8	120.9	229.0	129.1	76.8	104.7
april	130.9	114.8	326.4	118.4	78.6	115.2
mei	110.4	115.7	369.7	123.6	87.5	91.4
juni	131.9	130.7	262.4	142.1	83.8	100.8
juli	81.8	107.1	195.5	108.8	75.9	114.7
augustus	96.5	100.5	464.1	104.8	70.6	93.5
september	120.1	126.7	459.1	130.0	80.7	133.5
oktober	121.0	139.8	457.0	134.8	99.1	182.9
november	99.1	139.4	254.5	144.6	86.2	142.6
december	108.2	135.0	489.8	134.4	102.6	152.5
<b>1999</b>						
januari	99.2	115.2	273.8	130.5	62.3	72.0
februari	99.8	111.5	515.4	121.5	59.4	90.9
maart	129.8	142.2	285.3	157.3	70.0	110.3
april	102.2	126.9	270.0	140.2	61.8	100.4
mei	92.2	113.9	191.5	123.2	76.6	89.3
juni	109.4	140.6	480.7	154.0	62.3	119.6
juli	72.1	95.6	186.7	105.5	58.7	69.5
augustus	93.2	115.4	283.2	127.8	43.9	96.1
september	110.0	138.0	447.0	150.0	81.8	110.2
oktober	102.1	131.6	527.5	144.6	46.1	111.3
november	96.0	132.2	290.8	134.2	119.6	128.0

## Wallonië : bruto productie-indexen (1995=100) - vervolg en einde

	Transportmiddelen (34-35)	Auto's, aanhangwagens en opleggers (34)	Auto's (34.1)	Overige transportmiddelen (35)	Meubels; overige industrie (36)	Meubels (36.1)
1995	100.0	100.0	##	100.0	100.0	100.0
1996	111.7	113.8	##	101.3	94.1	92.6
1997	107.7	105.2	##	118.1	92.4	87.7
1998	127.4	128.2	##	119.0	98.5	95.2
<b>1997</b>						
december	118,1	102,6	##	186,0	90,8	85,5
<b>1998</b>						
januari	106,9	105,8	##	109,0	90,7	85,9
februari	120,9	122,4	##	108,3	100,6	95,4
maart	150,3	154,0	##	124,9	113,8	111,1
april	134,1	134,9	##	125,1	105,0	97,5
mei	115,8	114,2	##	120,8	94,9	91,2
juni	154,9	158,0	##	132,5	112,5	106,7
juli	88,3	92,4	##	62,7	77,0	71,7
augustus	117,2	114,1	##	130,3	73,3	72,0
september	144,3	145,2	##	134,5	114,0	111,4
oktober	150,2	152,3	##	133,3	108,4	108,8
november	124,4	123,2	##	126,9	92,8	89,9
december	122,5	122,2	##	120,2	100,0	101,5
<b>1999</b>						
januari	123,3	123,9	##	115,9	88,9	85,8
februari	124,1	125,8	##	112,2	89,7	82,6
maart	144,1	140,5	##	151,4	115,1	109,9
april	144,8	144,4	##	139,9	105,0	101,9
mei	124,2	123,5	##	121,2	96,1	93,3
juni	152,5	150,2	##	154,3	113,3	105,0
juli	96,3	100,7	##	76,0	68,5	61,3
augustus	122,4	115,7	##	141,9	75,4	74,3
september	150,5	153,5	##	132,7	119,1	114,0
oktober	146,3	146,2	##	140,1	92,6	87,6
november	124,3	120,6	##	132,7	91,8	87,1
	Recuperatie van recyclebaar afval (37)	Elektriciteit, gas en water (40-41)	Elektriciteit, gas, stoom en warm water (40)	Elektriciteit (40.1)	Water (41)	Bouwnijverheid (45)
1995	100.0	100.0	100.0	100.0	100.0	100.0
1996	153.9	104.9	105.6	105.1	102.5	101.3
1997	175.1	106.9	105.9	106.2	110.0	107.4
1998	185.1	104.1	102.2	100.5	110.3	109.0
<b>1997</b>						
december	173,9	108,0	105,0	99,2	117,5	82,2
<b>1998</b>						
januari	192,4	118,8	120,4	116,3	113,3	88,1
februari	184,0	105,9	105,4	102,4	107,4	103,6
maart	210,3	100,7	97,9	93,5	109,7	124,6
april	194,9	111,4	111,6	110,8	110,9	114,6
mei	178,4	104,8	102,9	105,8	110,9	118,7
juni	200,5	91,3	85,5	85,9	110,2	135,3
juli	168,1	94,8	89,8	90,9	111,1	53,7
augustus	163,0	98,0	94,2	96,5	110,1	118,9
september	194,5	104,1	102,6	104,1	108,8	137,0
oktober	192,7	97,8	93,9	90,0	110,4	134,8
november	175,1	108,4	108,7	103,7	107,1	104,2
december	168,0	113,8	113,6	107,1	114,1	75,2
<b>1999</b>						
januari	187,1	108,6	107,8	106,9	110,6	98,4
februari	170,6	99,2	97,9	94,0	103,2	83,8
maart	197,3	95,5	90,7	85,9	113,6	130,0
april	185,4	104,6	103,3	101,8	108,4	118,1
mei	165,1	110,5	110,1	113,4	110,8	114,5
juni	194,9	105,2	103,2	106,2	111,5	149,8
juli	161,9	100,3	97,3	99,5	111,2	48,2
augustus	173,2	95,7	91,4	93,1	111,7	130,2
september	193,9	88,8	82,8	82,1	111,7	144,3
oktober	170,8	93,0	88,9	85,0	108,5	142,1
november	185,1	106,5	105,9	101,3	107,4	118,8

## Brussel : bruto productie-indexen (1995=100)

	Totale industrie (10-45)	Totale industrie (zonder bouwnijverheid) (10-41)	Intermediaire goederen	Energie	Intermediaire goederen, zonder energie	Investerings- goederen
1995	100.0	100.0	100.0	--	--	100.0
1996	98.5	99.4	110.2	--	--	97.9
1997	95.5	96.5	110.8	--	--	87.7
1998	99.2	101.5	123.3	--	--	85.5
<b>1997</b>						
december	103.0	113.0	132.0	--	--	102.8
<b>1998</b>						
januari	94.7	96.3	134.5	--	--	62.1
februari	95.7	96.0	126.8	--	--	70.2
maart	108.9	109.3	129.5	--	--	97.0
april	102.8	104.7	125.8	--	--	94.3
mei	93.9	92.7	115.2	--	--	79.0
juni	104.5	102.9	121.9	--	--	92.8
juli	80.7	92.5	106.2	--	--	84.4
augustus	91.8	90.4	100.8	--	--	81.8
september	107.8	106.4	120.8	--	--	93.1
oktober	111.0	111.5	131.8	--	--	100.7
november	100.1	105.1	128.7	--	--	85.9
december	99.6	110.5	138.0	--	--	85.8
<b>1999</b>						
januari	95.9	98.4	128.5	--	--	107.9
februari	97.3	102.1	134.9	--	--	87.1
maart	113.7	116.4	146.5	--	--	108.2
april	106.6	109.2	137.3	--	--	100.4
mei	94.3	95.7	119.7	--	--	82.2
juni	108.9	108.2	130.7	--	--	105.3
juli	80.5	91.4	112.7	--	--	87.2
augustus	98.4	98.6	115.9	--	--	89.8
september	116.6	119.0	154.0	--	--	99.6
oktober	117.0	121.7	163.3	--	--	101.4
november	103.0	104.4	157.6	--	--	89.9

	Duurzame consumptiegoederen	Niet-duurzame consumptiegoederen	Winning van delfstoffen (10-14)	Winning van steenkool, bruinkool en turf (10)	Overige winning van delfstoffen (14)	Industrie (15-37)
1995	100.0	100.0	--	--	100.0	100.0
1996	98.6	87.3	--	--	--	97.7
1997	97.1	85.1	--	--	--	95.0
1998	105.4	85.2	--	--	--	98.3
<b>1997</b>						
december	73.2	97.8	--	--	--	107.6
<b>1998</b>						
januari	68.8	77.7	--	--	--	85.6
februari	104.1	77.9	--	--	--	89.5
maart	145.1	90.0	--	--	--	105.4
april	112.0	84.1	--	--	--	102.7
mei	106.9	72.9	--	--	--	91.9
juni	121.0	84.0	--	--	--	104.9
juli	93.1	79.2	--	--	--	92.2
augustus	94.1	82.8	--	--	--	89.9
september	102.1	98.3	--	--	--	108.6
oktober	119.4	90.6	--	--	--	108.0
november	105.8	89.9	--	--	--	98.8
december	93.2	95.5	--	--	--	102.2
<b>1999</b>						
januari	69.0	71.3	--	--	--	93.9
februari	93.0	69.2	--	--	--	97.5
maart	108.0	80.5	--	--	--	114.7
april	125.7	73.4	--	--	--	107.9
mei	112.0	70.2	--	--	--	95.8
juni	110.2	74.6	--	--	--	112.3
juli	91.7	61.2	--	--	--	89.0
augustus	115.6	79.8	--	--	--	99.7
september	123.8	85.8	--	--	--	124.0
oktober	109.7	81.4	--	--	--	120.9
november	47.9	67.4	--	--	--	97.9

## Brussel : bruto productie-indexen (1995=100) - vervolg

	Voedings- en genotmiddelen (15-16)	Voedingsmiddelen en dranken (15)	Tabak (16)	Textiel (17)	Textiel en kleding (17-18)	Kleding en bont (18)
1995	100.0	100.0	##	100.0	100.0	100.0
1996	82.3	96.6	##	91.6	63.9	55.1
1997	83.2	98.6	##	56.3	48.1	43.9
1998	84.3	98.2	##	58.7	41.4	35.4
<b>1997</b>						
december	104.9	140.5	##	45.3	27.5	22.6
<b>1998</b>						
januari	79.0	93.2	##	54.5	43.2	38.5
februari	76.3	88.2	##	68.6	48.1	41.0
maart	88.3	102.9	##	69.2	38.8	29.8
april	82.4	93.8	##	58.3	28.0	19.6
mei	73.3	82.0	##	53.2	22.2	14.0
juni	76.5	83.8	##	56.0	35.3	28.8
juli	73.3	78.6	##	51.8	44.8	41.0
augustus	75.9	84.1	##	62.0	71.8	70.7
september	86.0	98.8	##	67.0	77.0	75.6
oktober	98.0	116.9	##	59.5	31.4	23.4
november	96.1	121.9	##	57.7	32.6	25.2
december	106.5	134.2	##	47.3	24.2	17.7
<b>1999</b>						
januari	71.6	83.1	##	35.1	20.0	15.9
februari	74.4	88.3	##	46.0	25.3	19.8
maart	88.5	102.7	##	47.5	22.7	16.7
april	79.4	92.5	##	42.5	25.8	21.0
mei	75.5	87.6	##	34.8	21.2	17.3
juni	74.6	86.3	##	40.4	26.1	21.7
juli	66.9	75.8	##	34.8	33.2	30.6
augustus	83.1	101.5	##	38.8	57.2	56.5
september	80.8	97.1	##	51.3	48.9	45.1
oktober	85.2	103.5	##	51.6	31.2	25.3
november	81.8	101.9	##	41.6	25.0	20.2

	Leer en schoeisel (19)	Hout en artikelen van hout, kurk, riet, vlechtwerk (20)	Papier en karton; uitgeverijen en drukkerijen (21-22)	Papier en karton (21)	Uitgeverijen, drukkerijen, reproductie opnamen (22)	Cokes, raffinage, splijt- en kweekstoffen (23)
1995	100.0	100.0	100.0	100.0	100.0	--
1996	80.4	85.8	99.9	100.9	99.8	--
1997	80.0	70.2	101.8	109.1	101.2	--
1998	78.8	69.1	106.7	111.1	106.4	--
<b>1997</b>						
december	56.4	67.0	119.3	95.9	121.2	--
<b>1998</b>						
januari	78.3	62.8	94.7	105.5	93.7	--
februari	106.3	73.1	91.6	107.4	90.1	--
maart	106.3	90.5	116.5	114.7	116.9	--
april	89.4	63.3	112.8	117.0	112.5	--
mei	52.7	72.5	100.7	114.7	99.3	--
juni	59.7	87.0	114.9	125.4	114.0	--
juli	41.8	29.8	99.1	106.5	98.5	--
augustus	84.2	48.7	87.6	100.7	86.4	--
september	85.6	66.7	115.6	122.2	115.1	--
oktober	95.8	85.9	118.3	114.2	119.0	--
november	71.9	77.2	111.0	108.6	111.4	--
december	74.0	72.0	118.4	97.3	120.9	--
<b>1999</b>						
januari	75.0	51.8	102.6	99.5	103.2	--
februari	76.4	57.0	90.1	98.7	89.3	--
maart	97.7	73.3	108.8	121.5	107.6	--
april	51.9	46.8	100.0	106.2	99.5	--
mei	51.2	49.3	96.4	101.9	95.9	--
juni	84.0	58.5	105.9	122.6	104.2	--
juli	56.8	34.5	76.7	101.9	74.0	--
augustus	54.7	59.2	87.2	107.3	85.1	--
september	66.9	68.2	110.7	114.6	110.5	--
oktober	76.9	73.5	105.5	111.5	105.1	--
november	70.8	96.3	67.7	108.1	63.3	--



## Brussel : bruto productie-indexen (1995=100) - vervolg

	Chemische nijverheid (24)	Rubber en kunststof (25)	Niet-metaalhoudende minerale producten (26)	Metallurgie (27)	Metaalverwerking (28-35)	Producten van metaal (28)
1995	100.0	100.0	# #	100.0	100.0	100.0
1996	113.0	92.1	# #	147.8	98.7	110.0
1997	115.1	80.6	# #	120.1	93.4	129.5
1998	109.2	82.9	# #	122.0	88.9	136.7
<b>1997</b>						
december	121.9	93.1	# #	117.1	106.0	145.3
<b>1998</b>						
januari	110.6	74.7	# #	88.8	67.1	118.5
februari	108.3	86.7	# #	139.4	76.2	123.3
maart	117.3	81.4	# #	209.6	101.3	153.4
april	122.7	80.8	# #	142.9	97.3	145.6
mei	113.5	79.4	# #	141.6	82.9	124.0
juni	112.0	79.3	# #	91.9	96.6	156.9
juli	108.6	45.4	# #	63.6	84.6	112.4
augustus	95.1	63.4	# #	102.3	81.4	122.3
september	116.6	79.7	# #	111.8	98.3	152.8
oktober	104.5	94.5	# #	139.5	103.7	147.6
november	106.3	118.6	# #	117.8	87.2	133.8
december	95.8	111.4	# #	115.8	91.1	150.7
<b>1999</b>						
januari	99.3	72.9	# #	97.8	81.6	122.3
februari	106.2	71.6	# #	103.6	85.7	131.2
maart	100.4	83.0	# #	155.5	106.1	145.3
april	100.0	68.3	# #	85.5	98.2	143.8
mei	109.2	71.5	# #	132.2	84.3	114.5
juni	106.6	75.4	# #	187.0	106.5	164.1
juli	93.2	34.9	# #	38.9	86.2	123.9
augustus	85.2	63.9	# #	104.6	87.5	115.9
september	106.5	88.3	# #	103.6	107.7	158.2
oktober	98.3	89.9	# #	109.8	104.9	144.0
november	100.6	116.8	# #	94.0	91.3	116.3
<hr/>						
	Machines, apparaten en werktuigen (29)	Elektrische en elektronische apparaten (30-33)	Kantoorcomputers en computers (30)	Elektrische machines en apparaten (31)	Audio-, video- en telecommunicatie- apparatuur (32)	Medische apparatuur, precisie-instru- menten, etc. (33)
1995	100.0	100.0	# #	100.0	100.0	100.0
1996	79.1	105.3	# #	113.8	85.8	100.9
1997	49.6	116.6	# #	127.7	93.7	124.9
1998	26.2	117.8	# #	119.3	74.8	157.7
<b>1997</b>						
december	104.2	121.2	# #	132.9	96.7	156.0
<b>1998</b>						
januari	22.0	87.7	# #	96.9	65.5	117.6
februari	25.2	100.4	# #	87.9	113.1	121.4
maart	30.0	137.2	# #	117.2	120.1	145.8
april	28.9	123.9	# #	110.7	88.6	161.2
mei	27.5	110.6	# #	117.5	67.7	149.4
juni	30.6	125.1	# #	126.7	89.2	162.0
juli	23.6	108.6	# #	111.7	52.5	143.3
augustus	20.1	103.9	# #	90.1	47.0	171.6
september	30.7	132.5	# #	154.7	86.3	145.3
oktober	22.7	142.2	# #	154.7	68.8	165.8
november	22.7	106.5	# #	98.4	65.8	165.9
december	30.7	135.1	# #	165.3	33.2	243.1
<b>1999</b>						
januari	20.4	91.2	# #	74.9	86.3	130.8
februari	19.1	95.5	# #	86.4	76.5	113.0
maart	30.0	122.9	# #	112.3	95.5	175.8
april	28.3	105.7	# #	86.9	86.6	174.7
mei	24.2	101.8	# #	108.6	82.7	133.5
juni	28.0	117.4	# #	131.5	98.6	150.9
juli	22.5	91.6	# #	94.1	54.2	129.7
augustus	23.2	95.7	# #	111.6	72.9	134.6
september	21.9	144.1	# #	196.6	125.4	150.1
oktober	29.0	121.0	# #	169.2	90.0	137.6
november	22.4	114.9	# #	143.3	87.3	141.1

## Brussel : bruto productie-indexen (1980=100) - vervolg en einde

	Transportmiddelen (34-35)	Auto's, aanhangwagens en opleggers (34)	Auto's (34.1)	Overige transportmiddelen (35)	Meubels; overige industrie (36)	Meubels (36.1)
1995	##	##	##	100.0	100.0	100.0
1996	##	##	##	102.1	96.4	97.2
1997	##	##	##	74.5	95.9	84.0
1998	##	##	##	84.4	140.1	134.5
<b>1997</b>						
december	##	##	##	98.1	69.0	48.7
<b>1998</b>						
januari	##	##	##	21.2	69.2	66.5
februari	##	##	##	38.9	116.4	121.0
maart	##	##	##	207.0	177.8	152.2
april	##	##	##	73.6	139.7	126.5
mei	##	##	##	72.3	132.4	129.5
juni	##	##	##	131.5	153.4	139.7
juli	##	##	##	30.7	145.2	138.5
augustus	##	##	##	101.5	133.5	139.4
september	##	##	##	52.9	150.6	149.9
oktober	##	##	##	77.1	176.6	163.7
november	##	##	##	119.4	157.0	155.0
december	##	##	##	87.6	129.7	133.2
<b>1999</b>						
januari	##	##	##	112.8	134.9	140.9
februari	##	##	##	49.6	153.1	157.6
maart	##	##	##	86.4	184.2	180.3
april	##	##	##	86.6	198.6	172.2
mei	##	##	##	59.7	171.6	159.7
juni	##	##	##	129.2	191.3	183.1
juli	##	##	##	92.3	172.7	153.4
augustus	##	##	##	145.5	170.7	162.4
september	##	##	##	72.2	174.5	190.4
oktober	##	##	##	100.9	191.5	184.2
november	##	##	##	100.6	194.3	128.1
	Recuperatie van recyclebaar afval (37)	Elektriciteit, gas en water (40-41)	Elektriciteit, gas, stoom en warm water (40)	Elektriciteit (40.1)	Water (41)	Bouwnijverheid (45)
1995	100.0	100.0	100.0	100.0	100.0	100.0
1996	118.1	105.6	107.2	100.9	101.0	95.6
1997	123.9	102.2	102.4	99.7	101.4	92.3
1998	169.9	113.5	110.6	99.7	121.3	92.4
<b>1997</b>						
december	156.2	133.3	145.7	123.2	98.4	73.5
<b>1998</b>						
januari	175.8	136.1	138.7	101.5	128.5	89.8
februari	167.5	120.2	122.2	103.2	114.6	94.5
maart	155.7	123.6	126.5	111.0	115.2	107.5
april	176.8	112.2	108.2	85.9	123.0	96.9
mei	175.8	95.9	82.5	89.4	132.7	97.1
juni	200.5	95.7	88.4	105.4	115.7	109.2
juli	158.9	93.5	82.7	89.0	123.1	45.5
augustus	143.2	92.3	81.6	95.5	121.7	95.8
september	176.2	98.4	93.2	99.3	112.5	111.8
oktober	168.7	124.8	120.4	110.5	136.6	109.2
november	168.1	128.5	134.4	98.5	112.0	84.8
december	172.2	141.5	149.1	108.2	120.1	67.0
<b>1999</b>						
januari	232.2	115.4	110.5	101.8	129.3	88.7
februari	254.6	119.7	121.1	103.6	114.3	83.4
maart	284.4	122.2	124.4	111.4	114.3	105.7
april	275.9	113.6	106.0	86.3	135.7	99.1
mei	230.2	94.5	84.0	89.0	125.7	90.2
juni	273.1	90.9	81.7	90.3	118.1	110.7
juli	182.9	100.3	86.3	105.0	142.5	49.5
augustus	230.7	93.7	82.3	95.1	127.6	97.7
september	365.4	98.2	89.4	92.9	124.3	109.5
oktober	372.4	123.9	118.7	114.2	138.6	103.3
november	230.5	129.2	127.2	91.0	133.9	98.7

**Gewesten : productie-indexen - trend (1995=100)**

**Totale industrie (10-45)**

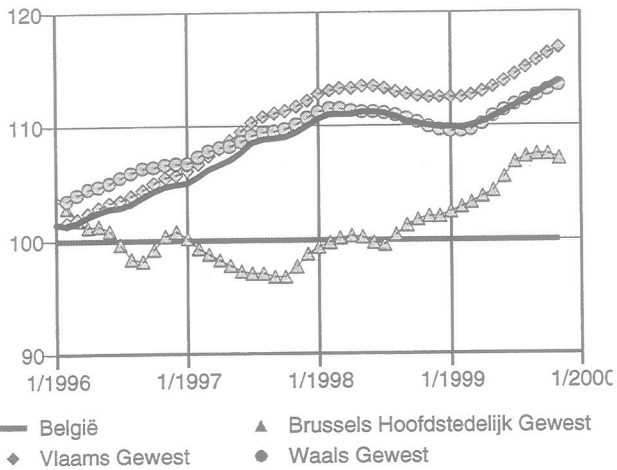

**Totale industrie (zonder bouwnijverheid) (10-41)**

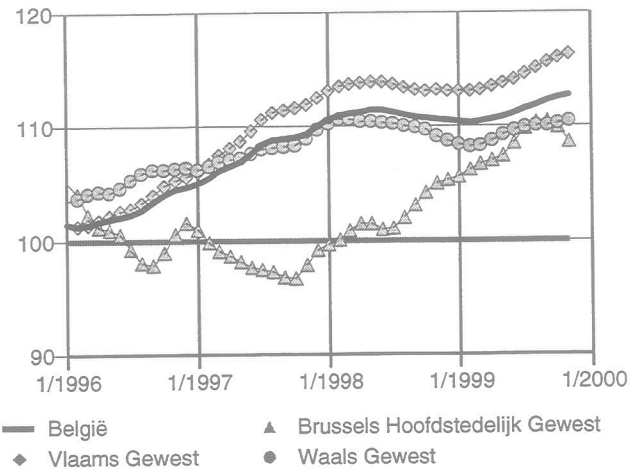

**Industrie (15-37)**

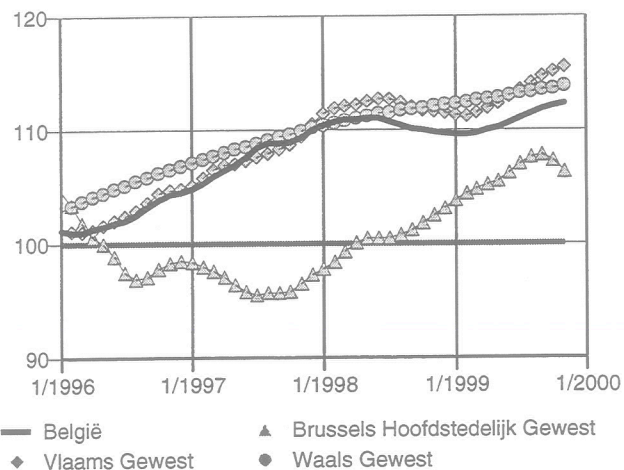

**Chemische, rubber- en kunststofnijverheid (24-25)**

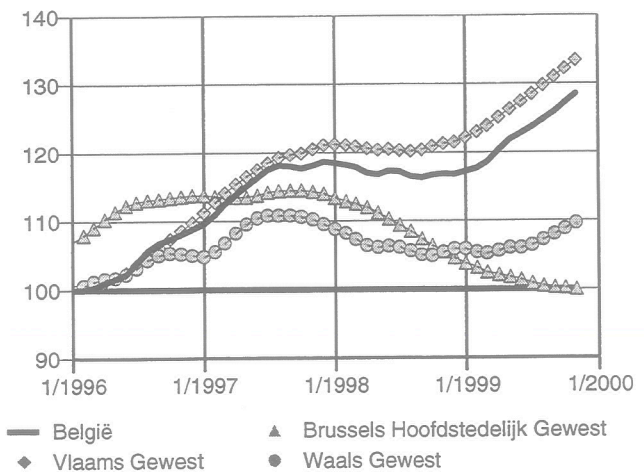

**Metaalverwerking (28-35)**

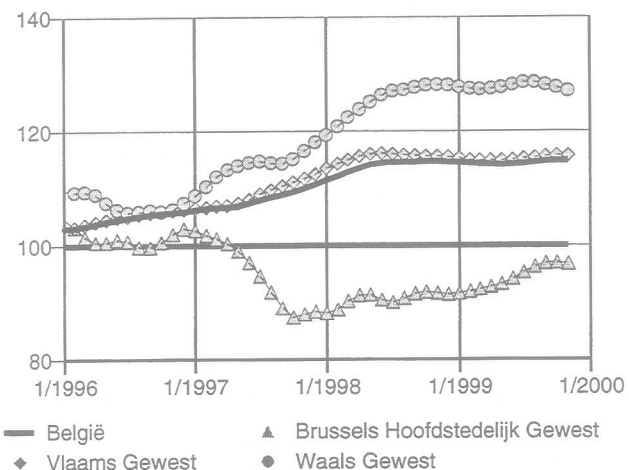

**Bouwnijverheid (45)**

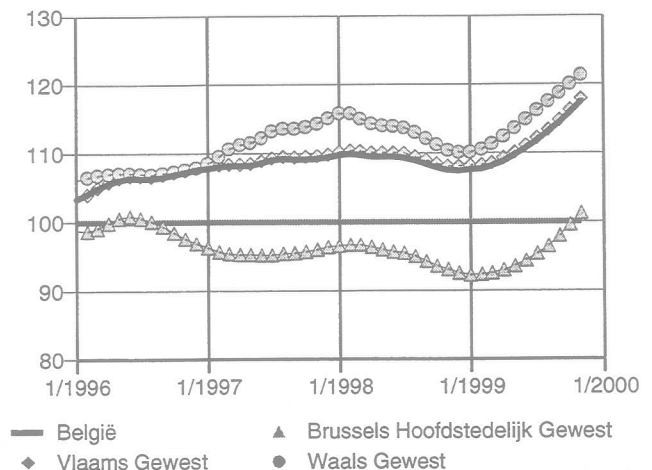

## Methodologische toelichting bij de afzetprijnsindexen binnenlandse markt (voorheen: productieprijnsindexen)

Vanaf juni 1998 is de Europese Verordening inzake Kortetermijnstatistieken in werking getreden. De Verordening verplicht de lidstaten een aantal indicatoren te berekenen, waaronder afzetprijnsindexen, en ze bepaalt nauwkeurig aan welke eisen qua eenheid van waarneming, reikwijdte, detail, tijdigheid, ... die indicatoren moeten voldoen.

Voor de vroegere productieprijnsindexen heeft dit een aantal gevolgen:

- de benaming '*productieprijnsindexen (prijs betaald aan producent, binnenlandse markt)*' wordt vervangen door de officiële benaming van de Verordening: **afzetprijnsindexen binnenlandse markt**; voorlopig zijn dit de enige afzetprijzen waarover België beschikt, maar de Verordening legt ook de berekening op van 'afzetprijnsindexen buitenlandse markt' en 'afzetprijnsindexen' (binnenlandse en buitenlandse markten samen);
- volgens de Verordening inzake Kortetermijnstatistieken en volgens een oudere verplichting die al van december 1993 stamt, moeten de afzetprijnsindexen geleverd worden in de activiteitennomenclatuur **Nace Rev.1**; om hieraan te voldoen, werden in de NIS-publicaties de voorheen gebruikte codes (Nace-70) omgezet in Nace Rev.1-codes; omdat nog niets veranderd werd aan het systeem van enquêteren en berekenen, zijn er tussen de oude en de nieuwe nomenclatuur discontinuïteiten die op dit moment niet op te lossen zijn; als gevolg daarvan konden een aantal reeksen niet verdergezet worden, en zijn een aantal nieuwe reeksen voorlopig nog leeg; als de berekeningsmethodologie aan de nieuwe nomenclatuur wordt aangepast, zal alles beschikbaar zijn;
- alle inlichtingen over de manier waarop specifieke Nace-70 codes werden omgezet in Nace Rev.1, kunt u krijgen bij de **Eenheid Conjunctuurindicatoren** van het NIS:  
 tel. ++ (32) (0)2/548 6571  
 ++ (32) (0)2/548 6594  
 fax ++ (32) (0)2/548 6572
- de berekening zelf van de afzetprijnsindexen binnenlandse markt, aan de hand van een maandelijks enquête, gebeurt door de **Dienst voor het Indexcijfer** van het **Ministerie van Economische Zaken** (tel. 02/206 49 51 of 02/206 50 09); voor meer inlichtingen over de *concrete cijfers* en over de *huidige methodologie* kunt u bij hen terecht;
- in de toekomst zal, om aan de verplichtingen van de Verordening te voldoen, de methodologie van de **afzetprijnsindexen binnenlandse markt** volledig herzien moeten worden, en zullen ook **afzetprijnsindexen buitenlandse markt** en globale **afzetprijnsindexen** berekend moeten worden; dit impliceert onder andere een meer recent basisjaar, een nieuw wegingenschema, een vernieuwde korf van typeproducten en een actualisering van het aangeversbestand; voor meer inlichtingen over de voorziene hervormingen kunt u de Eenheid Conjunctuurindicatoren contacteren.

## Afzetprijsexen binnenlandse markt (1980=100)

	Totale industrie (zonder bouwnijverheid) (10-41)	Intermediaire goederen	Energie	Intermediaire goederen, zonder energie	Investerings- goederen	Consumptiegoederen
1995	137,8	125,6	101,7	--	162,8	152,1
1996	138,6	125,7	106,8	--	163,8	154,2
1997	141,0	127,6	109,6	--	163,8	158,4
1998	139,3	125,6	103,1	--	163,8	156,5
<b>1997</b>						
december	141,1	127,9	107,8	--	163,8	158,3
<b>1998</b>						
januari	140,4	126,6	104,8	--	163,8	158,3
februari	140,5	126,7	104,0	--	163,9	158,5
maart	140,3	126,7	103,2	--	163,9	157,7
april	141,0	128,4	106,0	--	163,9	156,9
mei	141,0	128,3	106,3	--	164,0	157,0
juni	140,1	127,0	104,4	--	164,0	156,6
juli	140,0	126,9	105,2	--	164,0	156,5
augustus	139,2	125,7	103,1	--	163,6	156,3
september	138,5	124,7	102,5	--	163,6	155,7
oktober	137,7	123,8	101,7	--	163,6	155,1
november	136,7	122,4	100,1	--	163,6	154,4
december	135,8	120,4	96,0	--	163,6	155,3
<b>1999</b>						
januari	135,3	119,5	97,3	--	163,6	155,0
februari	135,1	119,0	96,5	--	163,5	155,8
maart	135,6	120,3	99,5	--	163,3	155,3
april	137,1	122,5	103,5	--	163,5	155,6
mei	137,5	123,1	104,0	--	162,8	155,8
juni	137,8	123,6	105,0	--	162,8	155,6
juli	139,1	126,5	110,5	--	162,8	154,5
augustus	139,8	127,8	113,3	--	162,1	154,8
september	140,3	128,3	113,6	--	162,1	155,3
oktober	140,5	128,6	114,1	--	162,1	155,3
november	141,8	131,0	118,0	--	162,1	155,6
	Duurzame consumptiegoederen	Niet-duurzame consumptiegoederen	Winning van delfstoffen (10-14)	Overige winning van delfstoffen (14)	Winning van steen (14.1)	Winning van zand en klei (14.2)
1995	--	--	135,8	190,6	--	--
1996	--	--	137,7	194,9	--	--
1997	--	--	139,1	198,2	--	--
1998	--	--	140,6	201,6	--	--
<b>1997</b>						
december	--	--	139,4	198,7	--	--
<b>1998</b>						
januari	--	--	140,1	200,4	--	--
februari	--	--	140,6	201,6	--	--
maart	--	--	140,3	201,0	--	--
april	--	--	140,6	201,7	--	--
mei	--	--	140,7	201,8	--	--
juni	--	--	140,6	201,6	--	--
juli	--	--	140,7	201,7	--	--
augustus	--	--	140,6	201,6	--	--
september	--	--	140,6	201,7	--	--
oktober	--	--	140,6	201,7	--	--
november	--	--	140,6	201,6	--	--
december	--	--	141,1	202,6	--	--
<b>1999</b>						
januari	--	--	141,0	202,3	--	--
februari	--	--	141,3	203,1	--	--
maart	--	--	141,3	203,3	--	--
april	--	--	141,6	203,8	--	--
mei	--	--	141,5	203,6	--	--
juni	--	--	142,0	204,6	--	--
juli	--	--	142,0	204,8	--	--
augustus	--	--	141,8	204,6	--	--
september	--	--	142,1	205,0	--	--
oktober	--	--	142,1	205,0	--	--
november	--	--	142,1	205,0	--	--

## Afzetprijsexindexen binnenlandse markt (1980=100) - vervolg

	Winning mineralen voor chemie en kunstmest (14.3)	Overige winning van delfstoffen, n.e.g. (14.5)	Industrie (15-37)	Voedings- en genotmiddelen (15-16)	Voedingsmiddelen en dranken (15)	Vlees en vleesproducten (15.1)
1995	--	--	--	145,5	--	113,9
1996	--	--	--	147,5	--	117,6
1997	--	--	141,2	152,4	142,8	123,9
1998	--	--	139,1	149,1	138,8	111,7
<b>1997</b>						
december	--	--	141,3	152,5	142,8	119,6
<b>1998</b>						
januari	--	--	140,5	152,2	142,4	118,7
februari	--	--	140,7	152,1	142,3	119,0
maart	--	--	140,3	150,9	140,9	116,5
april	--	--	141,1	149,9	139,9	114,0
mei	--	--	141,0	149,9	139,9	114,0
juni	--	--	140,0	149,2	139,1	112,5
juli	--	--	139,8	149,0	138,4	110,5
augustus	--	--	138,8	148,7	138,1	110,2
september	--	--	138,0	147,7	136,9	108,5
oktober	--	--	137,3	146,8	135,9	106,0
november	--	--	136,4	146,0	135,0	103,4
december	--	--	135,5	147,3	136,3	107,3
<b>1999</b>						
januari	--	--	135,1	146,8	136,0	103,9
februari	--	--	134,6	147,6	136,1	105,1
maart	--	--	135,5	147,0	135,6	105,3
april	--	--	137,1	147,3	135,8	106,0
mei	--	--	137,8	147,3	136,0	107,1
juni	--	--	138,1	147,5	136,1	107,4
juli	--	--	139,6	146,0	134,3	103,3
augustus	--	--	140,6	146,6	135,1	105,0
september	--	--	141,5	147,0	135,3	105,5
oktober	--	--	141,8	146,8	135,1	104,5
november	--	--	143,3	147,1	135,6	105,0
	Vis en visproducten (15.2)	Groenten en fruit (15.3)	Plantaardige en dierlijke oliën en vetten (15.4)	Zuivelnijverheid (15.5)	Maalderijen; zetmeel en zetmeelproducten (15.6)	Dierenvoer (15.7)
1995	145,1	149,5	119,3	--	--	104,0
1996	148,4	152,1	124,5	--	--	103,5
1997	151,3	166,0	133,9	152,1	151,6	103,9
1998	156,0	158,3	135,7	157,1	149,7	96,0
<b>1997</b>						
december	153,0	163,9	138,3	158,3	150,2	103,5
<b>1998</b>						
januari	153,0	163,5	137,9	160,4	149,9	102,5
februari	153,0	162,3	141,1	158,7	150,1	100,0
maart	153,0	161,1	139,6	156,6	149,8	98,6
april	153,0	161,8	138,6	155,5	149,6	98,4
mei	153,0	161,8	138,3	155,5	149,6	98,1
juni	155,1	161,2	137,8	155,1	149,5	96,7
juli	155,1	162,0	137,7	156,5	148,4	95,5
augustus	159,0	163,2	134,9	157,4	149,2	95,2
september	159,0	150,8	130,8	157,8	150,3	92,1
oktober	159,0	150,2	130,7	158,8	150,0	90,9
november	159,7	150,8	131,1	157,9	150,1	91,4
december	159,6	151,0	130,5	155,3	150,0	92,5
<b>1999</b>						
januari	159,6	163,5	129,3	160,0	147,6	92,5
februari	161,6	161,6	127,9	159,1	147,3	92,0
maart	161,3	150,8	127,8	153,3	147,3	91,9
april	161,3	159,8	128,1	152,8	147,3	92,0
mei	161,3	160,8	127,5	150,5	147,5	92,0
juni	161,3	165,0	126,6	149,6	147,5	92,0
juli	161,3	164,6	125,5	150,0	145,6	92,0
augustus	166,5	164,1	125,4	151,3	146,0	92,0
september	166,5	154,8	126,1	152,3	146,6	92,0
oktober	167,8	154,8	126,0	154,3	146,1	92,0
november	167,8	155,1	126,0	155,6	146,6	92,6

## Afzetprijindexen binnenlandse markt (1980=100) - vervolg

	Overige voedingsmiddelen (15.8)	Dranken (15.9)	Tabak (16)	Textiel (17)	Bewerken en spinnen van textielvezels (17.1)	Weven van textiel (17.2)
1995	--	--	244.5	143.8	--	--
1996	--	--	256.9	138.4	--	--
1997	--	189.8	267.2	137.9	--	--
1998	--	191.5	273.5	137.6	--	--
<b>1997</b>						
december	--	189.9	269.8	138.0	--	--
<b>1998</b>						
januari	--	189.9	269.8	137.9	--	--
februari	--	191.7	269.8	137.9	--	--
maart	--	191.7	269.8	137.8	--	--
april	--	191.6	270.4	137.8	--	--
mei	--	191.6	270.4	137.7	--	--
juni	--	191.6	270.4	137.6	--	--
juli	--	191.6	276.1	137.6	--	--
augustus	--	191.6	276.1	137.5	--	--
september	--	191.7	276.7	137.3	--	--
oktober	--	191.7	277.4	137.3	--	--
november	--	191.8	277.4	137.1	--	--
december	--	191.8	277.3	137.3	--	--
<b>1999</b>						
januari	--	194.3	277.3	137.3	--	--
februari	--	194.3	284.7	137.3	--	--
maart	--	194.3	284.7	137.3	--	--
april	--	194.1	284.7	137.3	--	--
mei	--	194.1	284.7	137.3	--	--
juni	--	194.3	284.7	137.3	--	--
juli	--	192.1	284.7	137.3	--	--
augustus	--	192.1	284.7	137.3	--	--
september	--	192.1	285.2	137.5	--	--
oktober	--	192.1	285.2	137.5	--	--
november	--	192.1	285.2	137.6	--	--
	Textielveredeling (17.3)	Confectie textiel, exclusief kleding (17.4)	Overige textielproducten (17.5)	Gebreide en gehaakte stoffen (17.6)	Gebreide en gehaakte artikelen (17.7)	Kleding en bont (18)
1995	--	146.4	--	--	--	166.1
1996	--	146.9	--	--	--	166.5
1997	--	147.6	--	--	--	169.8
1998	--	149.2	--	--	--	173.6
<b>1997</b>						
december	--	147.9	--	--	--	170.5
<b>1998</b>						
januari	--	149.2	--	--	--	171.4
februari	--	149.2	--	--	--	172.3
maart	--	149.2	--	--	--	172.9
april	--	149.2	--	--	--	172.9
mei	--	149.2	--	--	--	172.9
juni	--	149.2	--	--	--	173.1
juli	--	149.2	--	--	--	173.6
augustus	--	149.2	--	--	--	174.5
september	--	149.2	--	--	--	174.4
oktober	--	149.2	--	--	--	174.9
november	--	149.2	--	--	--	175.3
december	--	149.1	--	--	--	174.8
<b>1999</b>						
januari	--	149.1	--	--	--	174.8
februari	--	149.1	--	--	--	174.8
maart	--	149.1	--	--	--	175.0
april	--	149.1	--	--	--	174.8
mei	--	149.1	--	--	--	174.8
juni	--	149.1	--	--	--	174.6
juli	--	149.1	--	--	--	174.8
augustus	--	149.1	--	--	--	175.3
september	--	149.1	--	--	--	175.5
oktober	--	149.1	--	--	--	175.8
november	--	149.1	--	--	--	175.8

## Afzetzprijindexen binnenlandse markt (1980=100) - vervolg

	Kleding van leer (18.1)	Overige kleding (18.2)	Bont (18.3)	Leer en schoeisel (19)	Looien en bereiden van leer (19.1)	Koffers, tassen, overige artikelen van leer (19.2)
1995	--	--	111,4	162,1	144,1	179,1
1996	--	--	108,8	163,4	145,4	180,9
1997	--	--	108,8	167,3	147,3	180,6
1998	--	--	108,8	167,5	148,3	178,6
<b>1997</b>						
december	--	--	108,8	167,2	148,0	177,9
<b>1998</b>						
januari	--	--	108,8	167,2	148,0	177,9
februari	--	--	108,8	167,2	148,0	177,9
maart	--	--	108,8	167,2	148,0	177,8
april	--	--	108,8	167,2	148,0	177,8
mei	--	--	108,8	167,2	148,0	177,8
juni	--	--	108,8	167,2	148,0	177,8
juli	--	--	108,8	167,2	148,0	177,8
augustus	--	--	108,8	167,5	148,0	179,8
september	--	--	108,8	167,5	148,0	179,8
oktober	--	--	108,8	167,5	148,0	179,8
november	--	--	108,8	168,3	149,7	179,8
december	--	--	108,8	168,3	149,6	179,8
<b>1999</b>						
januari	--	--	108,8	168,3	149,6	179,8
februari	--	--	108,8	168,3	149,6	180,0
maart	--	--	108,8	168,3	149,6	180,0
april	--	--	108,8	169,1	149,6	180,0
mei	--	--	108,8	169,1	149,6	180,0
juni	--	--	108,8	171,3	149,6	193,6
juli	--	--	108,8	171,3	149,6	193,6
augustus	--	--	108,8	171,3	149,6	193,6
september	--	--	108,8	171,3	149,6	193,6
oktober	--	--	108,8	172,6	152,5	193,6
november	--	--	108,8	172,6	152,5	193,6

	Schoeisel (19.3)	Hout en artikelen van hout, kurk, riet, vlechtwerk (20)	Zagen en schaven, impregneren (20.1)	Panelen en platen van hout (20.2)	Schrijn- en timmerwerk (20.3)	Houten emballage (20.4)
1995	177,9	--	--	--	168,2	132,8
1996	179,2	--	--	--	169,8	126,7
1997	187,3	152,4	--	--	172,7	122,4
1998	187,4	152,8	--	--	173,2	125,6
<b>1997</b>						
december	187,4	152,3	--	--	173,2	121,3
<b>1998</b>						
januari	187,4	152,6	--	--	173,2	125,4
februari	187,4	152,6	--	--	173,2	125,4
maart	187,4	152,7	--	--	173,2	125,4
april	187,4	152,8	--	--	173,2	125,4
mei	187,4	152,8	--	--	173,2	125,4
juni	187,4	152,7	--	--	173,2	125,4
juli	187,4	152,7	--	--	173,2	125,4
augustus	187,4	153,2	--	--	173,2	125,4
september	187,4	153,1	--	--	173,2	125,9
oktober	187,4	153,1	--	--	173,2	125,9
november	187,4	152,8	--	--	173,2	125,9
december	187,3	152,8	--	--	173,1	125,9
<b>1999</b>						
januari	187,3	153,0	--	--	173,1	125,9
februari	187,3	154,3	--	--	176,6	125,9
maart	187,3	154,3	--	--	176,6	124,9
april	189,6	154,1	--	--	176,6	122,5
mei	189,6	155,8	--	--	181,3	122,5
juni	189,6	155,8	--	--	181,3	122,5
juli	189,6	155,8	--	--	181,3	122,5
augustus	189,6	155,6	--	--	181,3	122,5
september	189,6	153,5	--	--	181,3	122,5
oktober	189,6	153,3	--	--	181,3	122,5
november	189,6	153,6	--	--	181,3	122,5



## Afzetprijindexen binnenlandse markt (1980=100) - vervolg

	Overige artikelen van hout, kurk, riet, vlechtwerk (20.5)	Papier en karton (21)	Papierpulp, papier en karton (21.1)	Artikelen van papier en karton (21.2)	Drukkerijen en aanverwante diensten (22.2)	Reopgenomen media (22.3)
1995	--	151.9	147.3	154.5	171.0	--
1996	--	149.3	142.1	153.2	168.3	--
1997	--	147.5	137.3	153.0	167.5	--
1998	--	150.6	142.9	154.7	177.5	--
<b>1997</b>						
december	--	149.4	140.7	154.1	172.1	--
<b>1998</b>						
januari	--	151.1	143.0	155.5	173.0	--
februari	--	151.1	143.4	155.3	173.0	--
maart	--	151.1	143.4	155.3	173.0	--
april	--	151.4	144.1	155.3	179.7	--
mei	--	151.1	144.1	154.9	179.7	--
juni	--	151.0	143.8	154.9	179.7	--
juli	--	151.0	143.6	154.9	177.7	--
augustus	--	150.8	143.3	154.9	177.7	--
september	--	150.6	142.9	154.8	177.7	--
oktober	--	150.2	142.9	154.1	179.6	--
november	--	149.1	140.6	153.6	179.6	--
december	--	148.3	139.3	153.3	179.6	--
<b>1999</b>						
januari	--	147.3	138.3	152.1	171.8	--
februari	--	147.1	137.8	152.0	171.8	--
maart	--	147.1	137.8	152.0	171.8	--
april	--	146.3	136.1	152.0	176.6	--
mei	--	146.1	135.6	151.8	176.6	--
juni	--	146.0	135.6	151.6	176.6	--
juli	--	146.0	135.6	151.5	180.1	--
augustus	--	146.3	136.3	151.8	180.1	--
september	--	146.6	137.1	151.8	180.1	--
oktober	--	147.1	137.1	152.5	180.3	--
november	--	148.1	137.1	154.1	180.3	--
	Cokes, raffinage, splijt- en kweekstoffen (23)	Cokesovenproducten (23.1)	Geraffineerde aardolieproducten (23.2)	Chemische, rubber- en kunststofnijverheid (24-25)	Chemische nijverheid (24)	Chemische basisproducten (24.1)
1995	--	--	53.0	153.8	156.8	--
1996	--	--	65.3	151.6	153.8	--
1997	--	--	71.0	152.0	154.7	--
1998	--	--	55.1	151.4	153.8	--
<b>1997</b>						
december	--	--	66.1	153.1	156.2	--
<b>1998</b>						
januari	--	--	60.0	152.8	155.7	--
februari	--	--	57.9	152.4	155.2	--
maart	--	--	55.0	152.6	155.5	--
april	--	--	61.4	151.9	154.5	--
mei	--	--	61.4	151.8	154.3	--
juni	--	--	56.8	151.4	153.8	--
juli	--	--	58.2	151.0	153.2	--
augustus	--	--	53.4	151.1	153.4	--
september	--	--	52.3	151.0	153.2	--
oktober	--	--	52.0	150.3	152.2	--
november	--	--	50.6	153.4	152.0	--
december	--	--	41.9	150.5	152.3	--
<b>1999</b>						
januari	--	--	46.5	149.8	151.6	--
februari	--	--	43.7	149.6	151.3	--
maart	--	--	51.2	149.1	150.8	--
april	--	--	60.5	149.5	151.1	--
mei	--	--	63.7	150.1	152.0	--
juni	--	--	65.6	--	152.3	--
juli	--	--	78.9	--	153.0	--
augustus	--	--	85.5	--	153.0	--
september	--	--	89.5	--	153.1	--
oktober	--	--	90.9	--	154.6	--
november	--	--	99.0	--	155.5	--

## Afzetsprijsindexen binnenlandse markt (1980=100) - vervolg

	Verdelingsmiddelen en chemie voor landbouw (24.2)	Verf, vernis en drukinkt (24.3)	Farmaceutische nijverheid (24.4)	Zeep, wasmiddelen, parfums, cosmetica (24.5)	Overige chemische producten (24.6)	Synthetische en kunstmatige vezels (24.7)
1995	--	216.6	--	180.9	--	148.9
1996	--	223.0	--	182.7	--	149.9
1997	--	223.3	--	186.0	--	150.5
1998	--	225.0	--	190.6	--	154.1
<b>1997</b>						
december	--	223.3	--	187.3	--	152.2
<b>1998</b>						
januari	--	223.3	--	186.8	--	154.6
februari	--	225.2	--	186.8	--	154.6
maart	--	225.2	--	190.4	--	154.6
april	--	225.2	--	190.4	--	154.6
mei	--	225.2	--	191.0	--	154.6
juni	--	225.2	--	191.0	--	154.6
juli	--	225.2	--	189.9	--	154.3
augustus	--	225.2	--	191.4	--	154.3
september	--	225.2	--	192.4	--	154.3
oktober	--	225.2	--	191.0	--	153.0
november	--	225.2	--	191.0	--	153.0
december	--	225.1	--	194.6	--	153.0
<b>1999</b>						
januari	--	228.1	--	194.6	--	151.8
februari	--	228.1	--	195.1	--	151.8
maart	--	228.1	--	195.1	--	151.8
april	--	228.1	--	193.8	--	151.8
mei	--	228.1	--	193.8	--	151.8
juni	--	228.1	--	193.5	--	151.8
juli	--	228.1	--	193.5	--	151.8
augustus	--	228.1	--	192.3	--	151.8
september	--	228.1	--	192.3	--	151.8
oktober	--	228.1	--	194.3	--	151.8
november	--	228.1	--	194.1	--	152.3
	Rubber en kunststof (25)	Rubber (25.1)	Producten van kunststof (25.2)	Niet-metaalhoudende minerale producten (26)	Glas en glaswerk (26.1)	Keramische producten, excl. tegels, bakstenen (26.2)
1995	145.7	142.0	146.7	168.6	143.7	--
1996	145.8	145.3	145.9	170.0	143.4	--
1997	145.1	145.6	145.0	171.8	142.8	--
1998	145.3	145.6	145.2	179.0	145.6	--
<b>1997</b>						
december	144.9	145.3	144.8	172.2	144.8	--
<b>1998</b>						
januari	145.2	145.3	145.2	172.5	144.8	--
februari	145.2	145.2	145.2	178.5	144.8	--
maart	145.2	145.2	145.2	179.6	144.8	--
april	145.2	145.2	145.2	179.6	144.8	--
mei	145.2	145.2	145.2	179.7	144.8	--
juni	145.3	145.5	145.3	179.5	144.8	--
juli	145.3	145.5	145.2	179.3	144.8	--
augustus	145.3	145.5	145.3	179.7	144.8	--
september	145.4	146.0	145.3	179.0	144.8	--
oktober	145.4	146.0	145.3	180.5	147.9	--
november	145.0	146.1	144.7	180.5	147.9	--
december	145.8	146.1	145.6	180.1	148.3	--
<b>1999</b>						
januari	145.1	145.5	145.0	180.8	148.3	--
februari	145.1	145.6	145.1	180.8	148.3	--
maart	144.8	145.6	144.6	182.0	148.3	--
april	145.3	145.6	145.3	182.6	148.3	--
mei	145.1	145.6	144.8	182.0	148.3	--
juni	144.5	145.6	144.1	182.3	148.3	--
juli	145.5	145.6	145.3	182.3	148.3	--
augustus	145.5	145.6	145.5	182.3	148.3	--
september	145.5	145.8	145.3	182.3	148.3	--
oktober	145.6	145.8	145.5	182.3	148.3	--
november	145.6	145.8	145.6	182.5	148.3	--

## Afzetprijindexen binnenlandse markt (1980=100) - vervolg

	Keramische tegels en plavuizen (26.3)	Dakpannen, bakstenen en overige voor bouw (26.4)	Cement, kalk en gips (26.5)	Artikelen van beton, gips en cement (26.6)	Bewerken van natuursteen (26.7)	Overige niet-metaalhoudende minerale producten (26.8)
1995	--	175.5	188.5	173.9	182.3	--
1996	--	175.8	190.3	176.2	191.7	--
1997	--	176.1	194.4	179.1	196.7	--
1998	--	176.3	224.4	181.3	201.3	--
<b>1997</b>						
december	--	176.2	194.4	178.8	197.9	--
<b>1998</b>						
januari	--	176.2	196.4	178.4	197.9	--
februari	--	176.2	227.1	179.4	197.9	--
maart	--	176.2	226.7	182.3	197.9	--
april	--	176.2	228.1	181.6	202.4	--
mei	--	176.2	227.0	182.2	202.4	--
juni	--	176.3	227.1	181.5	202.4	--
juli	--	176.3	226.7	181.3	202.4	--
augustus	--	176.3	226.8	182.5	202.4	--
september	--	176.3	226.7	180.8	202.4	--
oktober	--	176.3	226.6	182.6	202.4	--
november	--	176.3	226.7	182.2	202.4	--
december	--	176.3	226.3	181.1	202.3	--
<b>1999</b>						
januari	--	176.3	227.5	182.5	202.3	--
februari	--	176.3	227.3	182.5	202.3	--
maart	--	176.3	227.8	185.0	202.3	--
april	--	176.3	227.8	186.0	218.5	--
mei	--	176.3	225.3	185.6	218.5	--
juni	--	176.3	227.8	185.3	218.5	--
juli	--	176.3	228.3	185.1	218.5	--
augustus	--	176.3	228.0	185.1	218.5	--
september	--	176.3	228.3	185.3	218.5	--
oktober	--	176.3	228.5	185.1	218.5	--
november	--	176.3	228.5	185.5	218.5	--
	Metallurgie (27)	Ijzer en staal en ferro-legeringen (EGKS) (27.1)	Buizen (27.2)	Eerste verwerking van staal (27.3)	Non-ferro metalen (27.4)	Gieten van metalen (27.5)
1995	126.3	140.2	153.5	159.2	111.5	165.9
1996	113.4	122.6	151.4	155.7	122.3	163.1
1997	128.4	122.0	148.6	149.9	139.1	158.2
1998	131.3	130.3	145.3	149.6	122.5	158.4
<b>1997</b>						
december	132.9	130.1	150.4	152.2	130.8	160.0
<b>1998</b>						
januari	133.3	130.7	150.4	152.2	130.7	160.0
februari	134.3	134.0	149.2	149.3	123.7	160.1
maart	137.1	137.0	149.2	149.3	127.5	160.1
april	137.5	136.6	149.2	149.3	130.9	160.1
mei	137.0	137.4	144.3	151.9	125.1	158.1
juni	135.2	135.3	144.3	151.9	123.5	158.1
juli	133.5	132.2	144.3	151.9	126.4	158.1
augustus	131.9	130.6	144.6	147.7	125.3	157.4
september	129.1	128.6	144.6	147.7	117.8	157.4
oktober	124.9	124.3	144.6	147.7	111.5	157.4
november	121.4	118.9	139.6	147.9	113.7	156.8
december	120.5	117.5	139.6	147.8	113.6	156.8
<b>1999</b>						
januari	115.0	110.3	139.6	147.8	113.0	156.8
februari	113.1	106.0	139.6	146.1	120.3	156.1
maart	112.4	104.6	139.6	146.1	120.9	156.1
april	113.3	105.3	139.6	146.1	123.3	156.1
mei	114.4	105.9	142.6	145.6	127.5	155.3
juni	114.8	107.4	142.6	145.6	123.6	155.3
juli	114.3	104.4	142.6	145.6	133.0	155.3
augustus	114.3	105.8	143.6	144.3	128.5	155.0
september	116.5	108.1	143.6	144.3	130.5	155.0
oktober	116.5	109.3	143.6	144.3	126.6	155.0
november	118.8	112.1	143.6	144.3	127.5	155.0

## Afzetprijsexindexen binnenlandse markt (1980=100) - vervolg

	Metaalverwerking (28-35)	Producten van metaal (28)	Producten van metaal voor de bouw (28.1)	Metalen recipiënten; radiatoren en ketels voor centrale verwarming (28.2)	Stoomketels (28.3)	Smeden, persen, stampen etc. (28.4)
1995	159.9	--	165.7	--	164.9	153.5
1996	160.6	--	166.1	--	164.9	151.8
1997	160.0	156.4	166.7	--	164.9	148.6
1998	159.7	156.1	167.6	--	164.9	145.3
<b>1997</b>						
december	160.1	156.6	167.0	--	164.9	150.4
<b>1998</b>						
januari	160.1	156.6	167.0	--	164.9	150.4
februari	160.1	156.6	167.2	--	164.9	149.2
maart	160.1	156.5	166.9	--	164.9	149.2
april	160.1	156.5	166.9	--	164.9	149.2
mei	159.8	156.3	168.8	--	164.9	144.3
juni	159.9	156.5	169.3	--	164.9	144.3
juli	159.8	156.3	168.7	--	164.9	144.3
augustus	159.4	155.9	167.3	--	164.9	144.6
september	159.4	155.9	167.3	--	164.9	144.6
oktober	159.4	155.8	167.0	--	164.9	144.6
november	159.1	155.0	167.2	--	164.9	139.6
december	159.1	155.0	167.3	--	164.8	139.6
<b>1999</b>						
januari	159.1	155.0	167.3	--	164.8	139.6
februari	158.8	154.8	167.5	--	164.8	139.6
maart	158.8	154.8	167.3	--	164.8	139.6
april	158.8	154.8	167.5	--	164.8	139.6
mei	158.5	155.3	167.3	--	164.8	142.6
juni	158.5	155.3	167.5	--	164.8	142.6
juli	158.5	155.3	167.3	--	164.8	142.6
augustus	157.8	155.6	167.8	--	164.8	143.6
september	157.8	155.6	167.6	--	164.8	143.6
oktober	157.8	155.6	167.6	--	164.8	143.6
november	157.8	155.6	167.6	--	164.8	143.6

	Bekleding metaal, algemene metaalbewerking (28.5)	Scharen, bestekken, gereedschap, ijzerwaren (28.6)	Overige producten van metaal (28.7)	Machines, apparaten en werktuigen (29)	Motoren en mechanisch drijfwerk (29.1)	Machines voor algemeen gebruik (29.2)
1995	--	--	--	--	--	--
1996	--	--	--	--	--	--
1997	--	--	--	170.1	--	--
1998	--	--	--	172.0	--	--
<b>1997</b>						
december	--	--	--	170.6	--	--
<b>1998</b>						
januari	--	--	--	170.6	--	--
februari	--	--	--	172.0	--	--
maart	--	--	--	172.0	--	--
april	--	--	--	172.0	--	--
mei	--	--	--	172.0	--	--
juni	--	--	--	172.0	--	--
juli	--	--	--	172.0	--	--
augustus	--	--	--	172.1	--	--
september	--	--	--	172.1	--	--
oktober	--	--	--	172.1	--	--
november	--	--	--	172.6	--	--
december	--	--	--	172.6	--	--
<b>1999</b>						
januari	--	--	--	172.6	--	--
februari	--	--	--	173.1	--	--
maart	--	--	--	173.1	--	--
april	--	--	--	173.1	--	--
mei	--	--	--	173.5	--	--
juni	--	--	--	173.5	--	--
juli	--	--	--	173.5	--	--
augustus	--	--	--	173.3	--	--
september	--	--	--	173.3	--	--
oktober	--	--	--	173.3	--	--
november	--	--	--	173.3	--	--

## Afzetprijindexen binnenlandse markt (1980=100) - vervolg

	Machines voor de landbouw en de bosbouw (29.3)	Gereedschaps- werktuigen (29.4)	Overige machines voor specifieke doeleinden (29.5)	Huishoudapparaten (29.7)	Elektrische en elektronische apparaten (30-33)	Kantoomachines en computers (30)
1995	--	--	--	--	--	168.0
1996	--	--	--	--	--	170.8
1997	--	--	--	--	143.7	171.2
1998	--	--	--	--	141.4	173.2
<b>1997</b>						
december	--	--	--	--	143.1	171.7
<b>1998</b>						
januari	--	--	--	--	143.1	171.7
februari	--	--	--	--	142.1	173.2
maart	--	--	--	--	142.1	173.2
april	--	--	--	--	142.1	173.2
mei	--	--	--	--	141.7	173.2
juni	--	--	--	--	141.7	173.2
juli	--	--	--	--	141.7	173.2
augustus	--	--	--	--	140.6	173.4
september	--	--	--	--	140.6	173.4
oktober	--	--	--	--	140.6	173.4
november	--	--	--	--	140.1	173.9
december	--	--	--	--	140.1	173.8
<b>1999</b>						
januari	--	--	--	--	140.1	173.8
februari	--	--	--	--	138.6	174.3
maart	--	--	--	--	138.6	174.3
april	--	--	--	--	138.6	174.3
mei	--	--	--	--	136.8	174.8
juni	--	--	--	--	136.8	174.8
juli	--	--	--	--	136.8	174.8
augustus	--	--	--	--	134.3	174.8
september	--	--	--	--	134.3	174.8
oktober	--	--	--	--	134.3	174.8
november	--	--	--	--	134.3	174.8
	Elektrische machines en apparaten (31)	Elektromotoren, generatoren, transformatoren (31.1)	Schakel- en verdeelinrichtingen (31.2)	Geïsoleerde kabels en draad (31.3)	Accumulatoren en elektrische batterijen (31.4)	Elektrische lampen en verlichtingsapparaten (31.5)
1995	--	--	--	138.3	--	133.5
1996	--	--	--	145.2	--	131.6
1997	--	--	--	147.5	--	128.4
1998	--	--	--	147.1	--	124.2
<b>1997</b>						
december	--	--	--	148.1	--	128.2
<b>1998</b>						
januari	--	--	--	148.1	--	128.2
februari	--	--	--	147.3	--	125.3
maart	--	--	--	147.3	--	125.3
april	--	--	--	147.3	--	125.3
mei	--	--	--	147.2	--	125.1
juni	--	--	--	147.2	--	125.1
juli	--	--	--	147.2	--	125.1
augustus	--	--	--	146.7	--	122.3
september	--	--	--	146.7	--	122.3
oktober	--	--	--	146.7	--	122.3
november	--	--	--	146.9	--	122.2
december	--	--	--	146.8	--	122.1
<b>1999</b>						
januari	--	--	--	146.8	--	122.1
februari	--	--	--	145.6	--	120.0
maart	--	--	--	145.6	--	120.0
april	--	--	--	145.6	--	120.0
mei	--	--	--	142.5	--	118.4
juni	--	--	--	142.5	--	118.4
juli	--	--	--	142.5	--	118.4
augustus	--	--	--	139.6	--	113.6
september	--	--	--	139.6	--	113.6
oktober	--	--	--	139.6	--	113.6
november	--	--	--	139.6	--	113.6

## Afzetprijindexen binnenlandse markt (1980=100) - vervolg

	Elektrische benodigdheden (31.6)	Audio-, video- en telecommunicatie- apparatuur (32)	Elektronische onderdelen (32.1)	Zend- en transmissie- apparatuur (32.2)	Audio- en videoapparatuur (32.3)	Medische apparatuur, precisie-instru- menten, etc. (33)
1995	--	--	--	--	133.5	--
1996	--	--	--	--	131.6	--
1997	--	--	--	--	128.4	--
1998	--	--	--	--	124.2	--
<b>1997</b>						
december	--	--	--	--	128.2	--
<b>1998</b>						
januari	--	--	--	--	128.2	--
februari	--	--	--	--	125.3	--
maart	--	--	--	--	125.3	--
april	--	--	--	--	125.3	--
mei	--	--	--	--	125.1	--
juni	--	--	--	--	125.1	--
juli	--	--	--	--	125.1	--
augustus	--	--	--	--	122.3	--
september	--	--	--	--	122.3	--
oktober	--	--	--	--	122.3	--
november	--	--	--	--	122.2	--
december	--	--	--	--	122.1	--
<b>1999</b>						
januari	--	--	--	--	122.1	--
februari	--	--	--	--	120.0	--
maart	--	--	--	--	120.0	--
april	--	--	--	--	120.0	--
mei	--	--	--	--	118.4	--
juni	--	--	--	--	118.4	--
juli	--	--	--	--	118.4	--
augustus	--	--	--	--	113.6	--
september	--	--	--	--	113.6	--
oktober	--	--	--	--	113.6	--
november	--	--	--	--	113.6	--

	Medische apparatuur, orthopedische artikelen (33.1)	Wetenschappelijke en technische instrumenten (33.2)	Controleapparatuur van industriële processen (33.3)	Optische instrumenten, foto- en filmapparatuur (33.4)	Uurwerken (33.5)	Transportmiddelen (34-35)
1995	--	168.0	--	--	--	182.1
1996	--	170.8	--	--	--	181.1
1997	--	171.2	--	--	--	182.3
1998	--	173.2	--	--	--	183.1
<b>1997</b>						
december	--	171.7	--	--	--	182.7
<b>1998</b>						
januari	--	171.7	--	--	--	182.7
februari	--	173.2	--	--	--	182.9
maart	--	173.2	--	--	--	182.9
april	--	173.2	--	--	--	182.9
mei	--	173.2	--	--	--	182.9
juni	--	173.2	--	--	--	182.9
juli	--	173.2	--	--	--	182.9
augustus	--	173.4	--	--	--	183.3
september	--	173.4	--	--	--	183.3
oktober	--	173.4	--	--	--	183.3
november	--	173.9	--	--	--	183.9
december	--	173.8	--	--	--	183.8
<b>1999</b>						
januari	--	173.8	--	--	--	183.8
februari	--	174.3	--	--	--	184.3
maart	--	174.3	--	--	--	184.3
april	--	174.3	--	--	--	184.3
mei	--	174.8	--	--	--	184.3
juni	--	174.8	--	--	--	184.3
juli	--	174.8	--	--	--	184.3
augustus	--	174.8	--	--	--	184.3
september	--	174.8	--	--	--	184.3
oktober	--	174.8	--	--	--	184.3
november	--	174.8	--	--	--	184.3

## Afzetprijsexindexen binnenlandse markt (1980=100) - vervolg

	Auto's, aanhangwagens en opleggers (34)	Auto's (34.1)	Carrosserieën en aanhangwagens (34.2)	Onderdelen en accessoires motorvoertuigen (34.3)	Overige transportmiddelen (35)	Scheepsbouw en -reparatie (35.1)
1995	--	--	--	--	--	--
1996	--	--	--	--	--	--
1997	--	--	--	--	--	--
1998	--	--	--	--	--	--
<b>1997</b>						
december	--	--	--	--	--	--
<b>1998</b>						
januari	--	--	--	--	--	--
februari	--	--	--	--	--	--
maart	--	--	--	--	--	--
april	--	--	--	--	--	--
mei	--	--	--	--	--	--
juni	--	--	--	--	--	--
juli	--	--	--	--	--	--
augustus	--	--	--	--	--	--
september	--	--	--	--	--	--
oktober	--	--	--	--	--	--
november	--	--	--	--	--	--
december	--	--	--	--	--	--
<b>1999</b>						
januari	--	--	--	--	--	--
februari	--	--	--	--	--	--
maart	--	--	--	--	--	--
april	--	--	--	--	--	--
mei	--	--	--	--	--	--
juni	--	--	--	--	--	--
juli	--	--	--	--	--	--
augustus	--	--	--	--	--	--
september	--	--	--	--	--	--
oktober	--	--	--	--	--	--
november	--	--	--	--	--	--
	Rollend materieel voor spoor- en tramwegen (35.2)	Lucht- en ruimtevaartuigen (35.3)	Motorrijwielen en rijwielen (35.4)	Overige transportmiddelen, n.e.g. (35.5)	Meubels; overige industrie (36)	Meubels (36.1)
1995	--	--	--	--	--	152.3
1996	--	--	--	--	--	154.7
1997	--	--	--	--	--	155.0
1998	--	--	--	--	--	152.5
<b>1997</b>						
december	--	--	--	--	--	152.6
<b>1998</b>						
januari	--	--	--	--	--	152.8
februari	--	--	--	--	--	152.8
maart	--	--	--	--	--	152.4
april	--	--	--	--	--	152.4
mei	--	--	--	--	--	152.4
juni	--	--	--	--	--	152.4
juli	--	--	--	--	--	152.4
augustus	--	--	--	--	--	152.5
september	--	--	--	--	--	152.5
oktober	--	--	--	--	--	152.5
november	--	--	--	--	--	152.6
december	--	--	--	--	--	152.6
<b>1999</b>						
januari	--	--	--	--	--	152.6
februari	--	--	--	--	--	153.3
maart	--	--	--	--	--	153.6
april	--	--	--	--	--	153.6
mei	--	--	--	--	--	155.3
juni	--	--	--	--	--	155.3
juli	--	--	--	--	--	155.3
augustus	--	--	--	--	--	155.3
september	--	--	--	--	--	155.3
oktober	--	--	--	--	--	155.3
november	--	--	--	--	--	155.3

## Afzetprijsexindexen binnenlandse markt (1980=100) - vervolg en einde

	Bewerking van edelstenen en juwelen (36.2)	Sportartikelen (36.4)	Spellen en speelgoed (36.5)	Diverse overige industrie (36.6)	Recuperatie van recycleerbaar afval (37)	Recuperatie van recycleerbaar metaalafval (37.1)
1995	82,9	--	--	--	--	--
1996	87,5	--	--	--	--	--
1997	91,0	--	--	--	--	--
1998	88,8	--	--	--	--	--
<b>1997</b>						
december	83,5	--	--	--	--	--
<b>1998</b>						
januari	88,9	--	--	--	--	--
februari	90,0	--	--	--	--	--
maart	89,6	--	--	--	--	--
april	93,6	--	--	--	--	--
mei	92,4	--	--	--	--	--
juni	92,7	--	--	--	--	--
juli	89,7	--	--	--	--	--
augustus	84,9	--	--	--	--	--
september	83,5	--	--	--	--	--
oktober	86,5	--	--	--	--	--
november	88,3	--	--	--	--	--
december	85,0	--	--	--	--	--
<b>1999</b>						
januari	85,5	--	--	--	--	--
februari	87,4	--	--	--	--	--
maart	92,4	--	--	--	--	--
april	92,3	--	--	--	--	--
mei	88,3	--	--	--	--	--
juni	80,0	--	--	--	--	--
juli	82,3	--	--	--	--	--
augustus	71,1	--	--	--	--	--
september	85,5	--	--	--	--	--
oktober	102,9	--	--	--	--	--
november	99,6	--	--	--	--	--
	Recuperatie van overig recycleerbaar afval (37.2)	Elektriciteit, gas en water (40-41)	Elektriciteit, gas, stoom en warm water (40)	Elektriciteit (40.1)	Gas (40.2)	Water (41)
1995	--	--	131,5	131,5	--	209,7
1996	--	--	130,4	130,4	--	219,0
1997	--	--	130,5	130,5	--	226,6
1998	--	--	130,4	130,4	--	230,7
<b>1997</b>						
december	--	--	130,9	130,9	--	228,6
<b>1998</b>						
januari	--	--	129,8	129,8	--	229,8
februari	--	--	129,9	129,9	--	230,1
maart	--	--	130,8	130,8	--	229,3
april	--	--	131,0	131,0	--	229,7
mei	--	--	131,5	131,5	--	230,0
juni	--	--	131,6	131,6	--	230,0
juli	--	--	131,8	131,8	--	231,3
augustus	--	--	131,6	131,6	--	231,4
september	--	--	131,4	131,4	--	231,2
oktober	--	--	129,9	129,9	--	231,8
november	--	--	127,9	127,9	--	232,0
december	--	--	127,0	127,0	--	231,6
<b>1999</b>						
januari	--	--	125,5	125,5	--	231,8
februari	--	--	126,8	126,8	--	230,6
maart	--	--	126,4	126,4	--	230,3
april	--	--	126,0	126,0	--	234,1
mei	--	--	124,9	124,9	--	234,0
juni	--	--	124,8	124,8	--	233,8
juli	--	--	125,0	125,0	--	234,8
augustus	--	--	124,6	124,6	--	236,1
september	--	--	122,4	122,4	--	236,5
oktober	--	--	122,1	122,1	--	236,0
november	--	--	122,3	122,3	--	243,3



## ZUIVELNIJVERHEID

	BEREIDING VAN MELK EN ROOM VOOR CONSUMPTIE						PRODUCTIE VAN AFGELEIDE PROD.		
	MELK (X 1.000 L)					ROOM (X 1.000 L)	A. BOTER (X 1.000 L)		
	VOLLE MELK (1)	GEDEELTE- LIJK AF- GEROOMDE MELK	AFGE- ROOMDE MELK	KARNE- MELK	CHOCOLA- DEMELK		MELKERIJ- BOTER	HERBE- WERKTE BOTER	BOTERCON- CENTRAAT, BUTTEROIL, ETC.
1993	26104	31994	8725	1826	4662	4944	2898	1243	8406
1994	24685	31374	7971	1972	4460	4813	2334	1150	7924
1995	22563	32516	8045	2081	4664	5132	2794	1129	8173
1996	22930	33514	6212	1856	5393	5332	2178	1185	8598
1997	21562	30567	6367	2093	5913	6914	2486	2881	7423
1998	20436	29407	6420	2099	5760	7518	2938	2629	6417
<b>1998</b>									
JANUARI	21777	28614	6320	2011	5020	6701	2470	2374	6965
FEBRUARI	20710	30739	6622	2101	5333	5395	3086	2402	7459
MAART	21850	28844	6925	1965	6088	7920	2759	3017	6309
APRIL	22816	30311	6911	2120	5512	8684	3685	2645	6503
MEI	20832	30087	5910	2058	5388	7551	4217	2487	6306
JUNI	19765	30805	6804	2236	5116	7953	4106	2706	5930
JULI	18008	28242	5763	2410	5212	7294	3352	2034	4969
AUGUSTUS	18427	23076	5806	2048	5548	7143	2109	2529	5208
SEPTEMBER	19345	29589	6913	2148	6514	7674	2150	2923	6452
OKTOBER	20459	32659	5701	2080	6340	7118	2298	2926	7292
NOVEMBER	19581	29045	6437	1958	5464	7831	1896	2925	7695
DECEMBER	21663	30875	6930	2053	7584	8952	3122	2585	5912
<b>1999</b>									
JANUARI	20038	32375	6461	2018	6517	6240	2520	2312	7084
FEBRUARI	20053	30083	5932	2097	7454	6279	3216	2462	6839
MAART	21382	35173	7339	2250	8623	9003	3222	2859	6889
APRIL	19778	32024	6315	2131	8023	9565	3743	2488	6636
MEI	17798	30117	7422	1818	7159	7913	3550	2526	6826
JUNI	16569	19103	5557	2450	6450	5919	5188	1839	5987
JULI	12374	17207	4035	3548	6417	5981	4209	1545	2628
AUGUSTUS	14257	21212	3554	2492	6953	6763	2451	2316	4453

(1) CONSUMPTIEMELK, MET 36 GR. VETGEHALTE PER LITER

## ZUIVELNIJVERHEID (VERVOLG)

	PRODUCTIE VAN AFGELEIDE PRODUCTEN (VERVOLG)							
	B. KAAS (X 1.000 KG)							
	VERSE		HARDE SOORT HOLLANDSE (1)	HALFHARDE SOORT ST.PAULIN (2)	ZACHT SOORT	SMELTKAAS	DIVERSE (3)	
	VETTE EN HALFVETTE	MAGERE						
1993	509	1149	714	813	84	4503	2589	
1994	338	1121	737	827	73	4265	2776	
1995	330	1129	582	823	69	4295	2772	
1996	342	1047	510	855	50	4467	1708	
1997	334	1544	485	-	33	4580	2555	
1998	361	1236	416	-	24	4409	2846	
<b>1998</b>								
JANUARI	291	1279	382	-	24	3317	2599	
FEBRUARI	320	1243	385	-	28	4638	2890	
MAART	396	1329	438	-	31	4356	2562	
APRIL	349	1484	412	-	26	5273	2346	
MEI	425	1331	370	-	14	4319	2863	
JUNI	450	1357	536	-	18	4279	2930	
JULI	383	1245	431	-	20	5623	2726	
AUGUSTUS	401	1118	372	-	24	2352	3169	
SEPTEMBER	344	1217	417	-	32	4464	3280	
OKTOBER	349	1182	447	-	22	5694	3193	
NOVEMBER	295	1005	404	-	24	4307	3093	
DECEMBER	324	1041	402	-	24	4280	2501	
<b>1999</b>								
JANUARI	310	1052	350	-	17	3277	2474	
FEBRUARI	386	1124	352	-	23	4274	2573	
MAART	378	1242	391	-	23	4844	3071	
APRIL	299	1237	306	-	37	5199	2400	
MEI	357	1091	390	-	34	3979	2142	
JUNI	288	1103	220	-	28	3723	1878	
JULI	199	574	200	-	20	3268	1766	
AUGUSTUS	197	570	346	-	50	2877	2470	

(1) UITSLUITEND GOUDA

(2) DE ANDERE HALFHARDE KAAS INBEGREPEN. VANAF JANUARI 1997 ZIJN DE CIJFERS INBEGREPEN IN DIE VAN DE KOLOM "DIVERSE"

(3) VANAF JANUARI 1997: MET INBEGRIJF VAN DE KAZEN VAN HET ITALIAANSE TYPE EN KAZEN VAN DE HALFHARDE SOORT

## ZUIVELNIJVERHEID (VERVOLG)

	PRODUCTIE (VERVOLG)					
	C. MELKPOEDER (X 1.000KG)		D. INGEDIKTE MELK  (X 1.000 KG)	E. YOGHURT (X 1.000L)	F. ROOMJUS (1)  (X 1.000 L)	G. GEVITAMI- NEERDE MELK EN DESSERTS OP BASIS VAN MELK OF ROOM (X 1.000 L)
	RÓOM, VOLLE MELK EN GEDEELTELIJK AFGEROOMDE MELK	AFGEROOMDE MELK EN KARNEMELK		VOLLE EN AFGEROOM- DE MELK		
1993	4144	5084	969	8025	8582	6302
1994	5463	4477	2522	7390	8982	6390
1995	6047	4334	3284	6591	7911	7180
1996	5651	4539	3889	7065	7158	7152
1997	6052	4780	4740	6758	8200	6738
1998	6495	4751	6825	6973	8272	7438
<b>1998</b>						
JANUARI	7247	4948	7540	6914	6221	6536
FEBRUARI	6522	3360	7296	6252	6963	6710
MAART	7216	4412	7700	7392	10653	7509
APRIL	7479	6570	6904	7488	10675	7824
MEI	9968	5882	8102	7539	10073	7674
JUNI	8039	5680	7456	7418	12620	8610
JULI	6553	5673	3841	7580	11982	7676
AUGUSTUS	5518	4588	3494	7458	10211	7384
SEPTEMBER	4798	3880	5563	6953	5596	7617
OKTOBER	4527	3852	4896	6904	5002	7413
NOVEMBER	4261	3561	4736	6113	5342	7309
DECEMBER	5811	4611	4834	5666	3927	6999
<b>1999</b>						
JANUARI	5792	4485	4423	5700	5238	7353
FEBRUARI	4744	4836	3019	4864	5524	6290
MAART	6181	5949	4481	5960	9270	9117
APRIL	9181	6606	5064	5300	10185	9191
MEI	9335	7581	5951	5155	8817	8124
JUNI	5380	13254	5100	3477	9232	5471
JULI	1449	13317	5439	4249	9217	6310
AUGUSTUS	2454	6804	4084	4520	9644	7591

## NIJVERHEID DER PETROLEUMDERIVATEN (IN METRIEKE TON)

	IN BE- WERKING GESTELDE RUWE PE- TROLEUM	AUTO- BENZINE	-PETRO- LEUM EN -CARBU- -REACTOR (TYPE PE- TROLEUM)-	GASOIL	LICHTE STOOK- OLIE	RESIDU- ELE STOOK- OLIE	PETRO- LEUM- GAS	RESIDU- ELE PETRO- LEUM- TEER	ASFALT- ACHTIGE AARDPEK	SPECIALE BENZINE EN WHITE SPIRIT
1992	2406557	513490	149085	887388	12222	559595	69348	1485	67196	30888
1993	2314512	467806	127396	881602	10617	550940	71156	-1058	67093	30112
1994	2350101	473825	141813	945852	7315	449372	97378	-1112	68109	32599
1995	2197828	438234	113012	909790	6260	412143	83271	-1885	74424	27821
1996	2636163	495567	153308	1051553	-	579149	95753	-8918	64319	12091
1997	2727184	508555	146379	1043368	-	641193	97737	-20841	79291	13646
1998	2888151	535928	182859	1037267	-	695769	107554	-25633	79735	13042
<b>1998</b>										
MAART	2910648	525378	162389	1052478	-	752018	108524	-29174	82796	15677
APRIL	2892025	527641	161496	1064121	-	652094	116885	-41051	87623	10468
MEI	2966310	591980	170793	1060786	-	707859	107170	-28833	113162	16820
JUNI	2880924	566130	153357	928026	-	705781	115639	-14104	103145	16116
JULI	3106657	539675	183647	1113225	-	693299	119834	-23214	101279	19331
AUGUSTUS	2859335	554169	221667	991886	-	587428	125184	-14073	107183	11416
SEPTEMBER	2777192	504230	277116	926261	-	657527	107165	-10563	97201	15279
OKTOBER	3027343	567707	185508	1075210	-	734546	104268	-27260	118093	13606
NOVEMBER	2937016	523110	170213	1083512	-	725548	93674	-19474	61358	7009
DECEMBER	2964559	519595	203911	1119156	-	688819	98961	-31960	22148	8585
<b>1999</b>										
JANUARI	2747788	400001	185293	1003376	-	614589	86761	-55893	47140	5776
FEBRUARI	2384538	331264	183074	892665	-	667054	89426	-9554	24508	12171
MAART	3265355	560378	143805	1171870	-	638879	115039	-24807	81916	19148
APRIL	2865096	549343	187672	1083178	-	601171	108035	-	87040	13220
MEI	2829063	499968	196830	999813	-	623428	100431	-	83913	17338
JUNI	2394141	474475	179941	817366	-	588033	90076	-	111734	23997
JULI	2575576	540014	187882	935750	-	556499	100660	-	110794	21663
AUGUSTUS	2715804	515510	167905	958275	-	583106	104280	-	84430	21259
SEPTEMBER	2740457	536624	182153	1069393	-	572429	102806	-	107389	15993

## COKESFABRIEKEN

	COKESFABRIEKEN					LEVERINGEN VAN COKES (1 000 T)			
	OVENS		GRONDSTOFFEN (1 000 T)		PRODUCTIE VAN COKES (1 000 T)	IJZER- NIJVER- HEID	UITVOER	ANDERE AANWEN- DINGEN	TOTAAL
	AANTAL BATTERIJEN	AANTAL OVENS	VERBRUIKTE STEENKOLEN	VOORRAAD STEENKOLEN (1)					
1992	21	791	474	440	381	308	60	6.4	375
1993	17	657	412	426	326	268	63	7.6	338
1994	15	536	397	413	311	260	59	5.3	325
1995	15	536	404	300	308	259	46	4.4	310
1996	13	475	393	257	296	256	33	3.9	292
1997	12	437	349	371	284	303	23	1.8	328
1998	11	399	324	574	250	310	11	3.2	324
<b>1998</b>									
MEI	11	399	335	577	260	348	10	3.3	361
JUNI	11	399	320	643	249	323	10	2.1	334
JULI	11	399	334	616	266	327	11	1.3	339
AUGUSTUS	11	399	332	559	259	297	9	1.5	308
SEPTEMBER	11	399	314	551	245	321	14	2.4	337
OKTOBER	11	399	321	475	215	285	13	7.7	305
NOVEMBER	11	399	313	598	257	324	12	7.0	343
DECEMBER	11	399	327	645	256	228	8	3.3	240
<b>1999</b>									
JANUARI	11	399	327	659	262	294	13	0.6	307
FEBRUARI	11	399	291	662	237	276	8	0.3	284
MAART	11	399	325	621	268	308	11	0.9	320
APRIL	11	399	314	722	258	294	13	0.6	307
MEI	11	399	326	474	267	291	10	0.9	302
JUNI	11	399	319	637	259	289	12	0.9	301
JULI	11	399	333	672	270	291	8	0.6	300
AUGUSTUS	11	389	330	591	271	291	10	0.8	302
SEPTEMBER	11	389	315	497	258	248	14	2.1	264
OKTOBER	11	389	-	-	-	-	-	-	-
NOVEMBER	11	389	-	-	-	-	-	-	-

### COKESFABRIEKEN (VERVOLG)

	VOOR- RADEN COKES (1) (1.000T)	AMMO- NIAK (2) (1.000T)	RUWE BENZOL (1.000T)	RUWE TEER (1.000T)	GAS (3) (1.000.000 M3)				
					TOTALE PRODUC- TIE	ONTVAN- GEN GAS	EIGEN VERBRUIK		TOTALE LEVE- RINGEN
							VERWAR- MING DER OVENS	ANDERE AANWEN- DINGEN	
1992	181	2.2	1.7	13.3	148	14	67	5	90
1993	78	1.4	1.2	9.3	137	6	64	6	76
1994	38	1.5	2.0	9.5	130	6	59	5	71
1995	24	1.1	2.0	9.3	128	7	59	5	71
1996	128	1.0	1.6	10.2	126	4	56	4	70
1997	176	0.8	1.3	9.2	114	1	51	3	61
1998	128	0.7	1.1	8.3	112	2	49	2	62
<b>1998</b>									
MEI	230	0.5	0.8	8.6	117	2	48	1	70
JUNI	239	0.7	1.1	8.4	112	1	49	2	63
JULI	259	1.1	1.2	8.7	117	2	49	2	66
AUGUSTUS	274	0.6	1.2	8.6	116	1	49	2	65
SEPTEMBER	233	0.7	1.1	7.9	108	2	48	2	60
OKTOBER	230	0.7	1.1	7.9	110	2	51	2	58
NOVEMBER	197	0.7	1.1	8.2	112	1	51	2	60
DECEMBER	260	0.8	1.2	8.6	113	1	52	2	60
<b>1999</b>									
JANUARI	261	0.4	1.1	8.7	116	1	52	2	64
FEBRUARI	244	0.7	1.1	7.5	102	1	45	1	57
MAART	239	0.7	1.3	8.2	114	1	50	2	62
APRIL	222	0.7	1.2	7.9	112	1	48	2	63
MEI	242	0.7	1.0	8.1	113	1	49	2	64
JUNI	247	0.5	1.2	7.9	112	1	47	2	64
JULI	260	0.7	1.2	7.8	115	-	48	2	65
AUGUSTUS	291	0.8	1.2	8.2	114	-	48	2	64
SEPTEMBER	315	0.7	1.2	7.8	113	-	46	2	65
OKTOBER	-	0.4	1.2	7.8	112	-	49	2	60
NOVEMBER	-	0.4	1.2	7.5	108	-	47	2	59

(1) EINDE VAN DE MAAND OF HET JAAR  
(2) UITGEDRUKT IN ZWAVELAMMONIUM  
(3) 00,760 MM HG EN 4,250 KCAL/M3

### NETTO-PRODUCTIE, INVOER EN UITVOER VAN GAS (1.000 M3) (1)

	COKESFABRIEKEN		INVOER (1.000 M3)	UITVOER (1.000 M3)	TOTAAL BE- SCHIKBAAR GAS (1.000 M3)
	TOTALE PRODUCTIE BE- STEMD VOOR DIRECTE LE- VERINGEN AAN INDUSTRIE (1.000 M3)				
1992		45734	1053993	47009	1052718
1993		38617	1091717	48088	1082246
1994		35961	1126603	48942	1113621
1995		36073	1207761	56945	1186890
1996		35201	1368697	61698	1342200
1997		31008	1306425	63020	1274413
1998		31614	1442161	58446	1401962
<b>1998</b>					
MEI		35228	1295253	45825	1284656
JUNI		31946	1003760	41941	993765
JULI		33595	1031947	45879	1019663
AUGUSTUS		32876	1158323	39276	1151923
SEPTEMBER		30320	1260694	55395	1235619
OKTOBER		29434	1602891	75322	1557003
NOVEMBER		30429	1797403	103521	1724311
DECEMBER		30321	1935834	160416	1805739
<b>1999</b>					
JANUARI		32221	1952557	273419	1711359
FEBRUARI		28654	1908045	216613	1720086
MAART		31436	1748616	169988	1610064
APRIL		31970	1626840	71175	1587635
MEI		32443	1347285	64577	1315151
JUNI		32371	1269267	59791	1241847
JULI		32835	1185665	50586	1167914
AUGUSTUS		32434	1129017	70534	1090917

(1) BRON : ADMINISTRATIE VOOR ENERGIE

## IJZER- EN STAALNIJVERHEID (\*)

	A. PRODUCTIE VAN RUWE PRODUCTEN (IN 1 000 T)				B. PRODUCTIE VAN WARMGEWALSTE PRODUCTEN (IN 1 000 T)						
	GIETIJZER (1)	STAAL (2)			PLATTE PRODUCTEN			LANGE PRODUCTEN EN WALSDRAAD			
		GEWONNEN IN ELEKTRISCHE OVEN	ZUURSTOF- STAAL	TOTAAL	WARM- GEWALSTE BREEDBAND (3)	WARM- GEWALSTE PLATEN	TOTAAL	BETON- STAAL, STAAF- STAAL	BALKEN	WALSDRAAD	TOTAAL
1993	682	107	736	843	640	64	704	24	25	60	109
1994	748	134	804	939	726	71	797	22	25	71	118
1995	767	140	822	962	762	69	831	21	5	62	88
1996	719	128	768	896	779	47	826	15	5	67	87
1997	673	191	703	893	882	22	904	15	6	79	99
1998	718	201	749	950	875	55	929	17	4	67	87
1999	703	173	736	909	-	-	-	-	-	-	-
<b>1998</b>											
MEI	812	225	820	1045	1000	57	1057	18	-	73	91
JUNI	751	210	780	990	942	71	1013	10	8	68	85
JULI	747	244	765	1008	861	58	919	-	-	68	68
AUGUSTUS	672	130	696	826	779	49	828	15	4	44	63
SEPTEMBER	736	234	763	996	867	62	929	19	12	77	108
OKTOBER	723	212	746	957	896	56	952	27	-	77	104
NOVEMBER	703	172	742	914	792	45	838	16	53	53	75
DECEMBER	488	80	529	609	563	38	601	17	-	31	48
<b>1999</b>											
JANUARI	692	122	721	843	785	48	833	11	12	55	78
FEBRUARI	679	159	702	861	873	52	926	22	-	61	83
MAART	705	166	728	894	989	46	1035	16	10	76	102
APRIL	732	166	782	948	980	62	1042	26	4	77	103
MEI	724	176	769	945	941	41	982	11	14	80	105
JUNI	702	175	751	926	943	55	998	15	3	89	107
JULI	726	157	762	919	880	47	927	-	-	82	82
AUGUSTUS	707	156	736	892	814	26	840	22	-	91	112
SEPTEMBER	605	168	623	792	912	62	974	22	-	95	117
OKTOBER	651	229	681	911	982	56	1038	14	12	96	122
NOVEMBER	764	218	790	1008	-	-	-	-	-	-	-
DECEMBER	744	184	787	971	-	-	-	-	-	-	-

(1) BEHALVE FERRO-MANGAAN.

(2) STAAL VOOR GIETSTUKKEN NIET INBEGREPEN.

(3) MET INBEGRIJF VAN BREEDBAND VOOR KOUDE HERWALSING OF VOOR VERKNIPPING (WARMGEWALSTE PLATEN OF BANDSTAAL VERKNIPT UIT BREEDBAND).

(\*) BRON : STAALINDUSTRIE VERBOND EN N.I.S.

	C. PRODUCTEN BEKOMEN DOOR BEWERKING VAN WARMGEWALSTE PLATTE PRODUCTEN OF DOOR BEKLEDING (IN 1 000 T)		
	KOUDGEWALSTE PLATEN	BLIK, ANDERE VERTINDE EN GECHROMEERDE PLATEN (1)	ANDERE BEKLEDE PLATEN
1993	262		18
1994	301		24
1995	330		24
1996	325		24
1997	385		26
1998	408		26
<b>1998</b>			
MEI	442		33
JUNI	438		31
JULI	407		26
AUGUSTUS	422		25
SEPTEMBER	409		28
OKTOBER	417		21
NOVEMBER	365		21
DECEMBER	292		16
<b>1999</b>			
JANUARI	325		11
FEBRUARI	380		21
MAART	425		22
APRIL	437		22
MEI	422		20
JUNI	407		24
JULI	362		15
AUGUSTUS	441		20
SEPTEMBER	445		24
OKTOBER	435		12

(1) DEZE INLICHTINGEN VERVOLLEDIGEN DE GEGEVENS OVER DE PLATTE PRODUCTEN MAAR MOGEN ER NIET BIJ OPGETELD WORDEN.

(\*) BRON : STAALINDUSTRIE VERBOND EN N.I.S.

	VERBRUIK VAN GRONDSTOFFEN (1000 T) (1)								
	HOOGOVENS						STAALFABRIEKEN (2)		
	IJZERERTS			MANGAAN ERTS	RUW IJZER	SCHROOT	SPIEGEL IJZER EN HOOG KOOL- STOF FE. MG.		
	RUW IN HOOG- OVENS	IN DE SINTER- INSTAL- LATIES	TOTAAL (3)					WAARVAN	
ERTS E.G.K.S				ERTS DERDEN					
1980	830	3082	3912	292	3620	13.7	2458	909	17.2
1981	679	3020	3699	133	3566	20.9	2442	931	16.1
1982	508	2523	3031	100	2931	13.0	1948	783	10.7
1983	442	2643	3085	289	2796	14.2	1999	767	10.2
1984	563	2929	3492	83	3409	16.9	2234	859	9.3
1985	551	2769	3320	24	3295	20.2	2164	755	5.1
1986	464	2584	3049	8	3040	12.2	2016	649	5.1
1987	429	2746	3175	38	3138	10.3	2064	620	5.2
1988	498	2964	3462	22	3441	10.6	2312	749	5.7
1989	546	2800	3347	14	3332	10.0	2258	728	6.5
1990	593	3018	3611	32	3579	7.7	2353	762	5.8
1991	673	2837	3510	52	3458	5.1	2345	755	5.6
1992	657	2527	3183	58	3125	5.4	2134	670	5.5
1993	724	2292	3016	28	2988	5.3	2035	732	10.4
1994	1013	2339	3351	14	3337	7.8	2239	808	15.9
1995	966	2432	3397	210	3188	4.6	2296	879	15.5
1996	879	2287	3193	217	2949	5.3	2140	788	15.6
1997	-	-	-	-	-	-	1994	899	18.8

(1) BRON : STAALINDUSTRIEVERBOND

(2) NIET INBEGREPEN DE ONAFHANKELIJKE GIETERIJEN

(3) INBEGREPEN VERBRUIK VAN IJZERERTS IN DE BEDDING-INSTALLATIES

## NETTO-PRODUCTIE VAN ELEKTRICITEIT (IN MILJOEN KWH) (1)

	PER CATEGORIE VAN DE PRODUCENTEN			NAAR DE AARD VAN DE BRANDSTOFFEN					TOTAAL			TOTAAL DOOR DE NETTEN OVERGENOMEN ENERGIE EN VERLIEZEN
	OPENBARE ELEKTRICITEITS-BEDRIJVEN	INDUSTRIELE PRODUCENTEN	ANDERE ZELFSTANDIGE PRODUCENTEN	THERMISCHE CENTRALES			HYDRAULISCHE CENTRALES	KERN-CENTRALES	PRODUCTIE	INVOER	UITVOER	
				VASTE BRANDSTOFFEN	VLOEIBARE BRANDSTOFFEN	GAS						
1992	5478.3	220.0	-	1261	108	733.2	95	3431.3	5698.3	487.4	476.7	5708.9
1993	5378.4	210.6	-	1287	101	740.6	84	3311.3	5592.3	632.4	446.6	5778.3
1994	5490.4	223.2	-	1344	113	874.9	98	3211.1	5713.6	754.4	422.4	6045.5
1995	5663.9	222.0	-	1312	92	1037.9	102	3266.0	5885.9	783.2	443.8	6225.3
1996	5787.0	223.0	19.9	1234	76	1102.2	99	3429.1	6029.9	803.1	453.8	6379.2
1997	6049.5	185.5	21.6	1095	117	1074.7	106	3758.1	6256.6	831.3	558.8	6529.0
1998	6395.6	202.3	26.4	-	-	-	124	3657.4	6624.4	652.3	536.3	6740.4
<b>1998</b>												
MEI	6074.1	196.6	24.4	-	-	-	127	3764.5	6295.1	646.8	525.1	6416.8
JUNI	5914.7	182.3	26.8	-	-	-	127	3308.2	6123.8	619.6	512.6	6230.8
JULI	5698.7	161.8	26.5	-	-	-	127	2726.4	5887.0	646.2	540.5	5992.7
AUGUSTUS	5990.7	142.3	24.3	-	-	-	105	3582.1	6157.3	470.7	582.3	6045.7
SEPTEMBER	6289.1	194.5	21.9	-	-	-	122	4033.2	6505.5	527.0	519.3	6513.2
OKTOBER	6716.6	249.1	21.4	-	-	-	112	3751.5	6987.1	564.1	455.7	7095.5
NOVEMBER	6795.0	258.4	24.9	-	-	-	136	3923.3	7078.3	693.8	493.3	7218.8
DECEMBER	7235.6	199.1	57.4	-	-	-	152	4315.5	7492.1	576.9	722.4	7346.6
<b>1999</b>												
JANUARI	7200.2	181.1	27.6	-	-	-	138	4293.7	7408.3	582.5	699.7	7291.1
FEBRUARI	6831.8	167.2	22.3	-	-	-	131	3857.1	7021.0	504.6	661.2	6864.4
MAART	7171.4	192.6	21.7	-	-	-	130	4246.2	7385.3	601.7	749.5	7237.5
APRIL	6372.8	184.1	24.7	-	-	-	133	3614.0	6584.3	674.0	647.0	6611.3
MEI	6100.5	163.1	25.2	-	-	-	125	3976.1	6291.7	714.1	660.3	6345.5
JUNI	5937.4	157.3	22.1	-	-	-	122	3715.9	6120.1	788.7	582.4	6326.4
JULI	5684.5	148.9	25.3	-	-	-	118	3588.2	5857.4	866.1	717.7	6012.2
AUGUSTUS	5686.4	161.1	25.2	-	-	-	117	3597.3	5871.7	1161.5	816.9	6216.3
SEPTEMBER	5877.2	193.7	15.2	-	-	-	99	3334.1	6086.1	1073.6	674.0	6485.7
OKTOBER	6680.2	241.6	15.9	-	-	-	115	4063.3	6937.7	835.2	607.7	7165.2
NOVEMBER	7188.3	259.0	33.6	-	-	-	119	4089.5	7480.9	629.6	741.9	7368.7

(1) BRON : ADMINISTRATIE VOOR ENERGIE, BEDRIJFSFEDERATIE DER VOORTBRENGERS EN VERDELERS VAN ELEKTRICITEIT IN BELGIË.

## WATERDISTRIBUTIE

	VOLUME OPGEVANGEN GRONDWATER	VOLUME OPPERVLAKTWATER BEHANDELD MET HET OOG OP DE VERDELING	VOLUME WATER ONTVANGEN VAN ANDERE MAATSCHAPPIJEN	TOTAAL	VOLUME WATER AFGESTAAN AAN ANDERE MAATSCHAPPIJEN	VERLIES	VOLUME BESCHIKBAAR VOOR DE VERDELING	AANTAL GEBRUIKTE AANSLUITINGEN
	(1 000 M3)	(1 000 M3)	(1 000 M3)	(1 000 M3)	(1 000 M3)	(1 000 M3)	(1 000 M3)	(1 000 STUKS)
1993	41771	18514	15740	76025	12965	7635	55425	3311
1994	42066	17808	15217	75090	12257	7898	54935	3205
1995	42663	17884	15446	75993	12379	8327	55288	3409
1996	40568	19329	18887	78783	12679	7520	58584	3548
1997	40978	22331	25480	88789	15920	7497	65371	3868
1998	40285	21595	24635	86515	19476	7242	59796	3971
1999	41150	20923	24364	86438	18967	7377	60094	3991
<b>1997</b>								
NOVEMBER	39271	21894	25570	86734	16161	6446	64127	3881
DECEMBER	39763	21727	25406	86896	15372	7131	64393	3887
<b>1998</b>								
JANUARI	41456	22011	25054	88521	20091	7559	60871	3956
FEBRUARI	37771	20186	23412	81369	18384	7031	55954	3957
MAART	38841	22679	24684	86203	19417	7184	59602	3961
APRIL	41282	21154	23551	85987	19729	7217	59041	3962
MEI	42771	22743	26917	92432	20586	7482	64363	3964
JUNI	39465	20850	24147	84461	19022	6884	58555	3970
JULI	40420	21728	25158	87306	19885	6930	60491	3971
AUGUSTUS	41958	21783	25066	88807	20446	7483	60878	3973
SEPTEMBER	38839	20759	23692	83289	18667	7202	57420	3978
OKTOBER	42600	22325	25616	90541	19999	7470	63072	3980
NOVEMBER	37697	21329	23605	82630	18404	6699	57513	3994
DECEMBER	40325	21588	24722	86634	19079	7767	59788	3985
<b>1999</b>								
JANUARI	41414	20756	24593	86762	18393	7536	60833	3972
FEBRUARI	37536	19057	22126	78719	16900	6857	54962	3973
MAART	39938	20856	23301	84094	18745	7240	58110	3978
APRIL	41973	20866	23554	86393	19229	7045	60119	3979
MEI	41708	21412	25060	88180	18641	7998	61541	3981
JUNI	40310	20978	23965	85253	18319	7249	59685	3982
JULI	44199	22152	24600	90951	20909	7692	62350	3983
AUGUSTUS	42057	20700	25990	88748	19593	8036	61122	4004
SEPTEMBER	41177	20814	24447	86437	19104	7608	59726	4006
OKTOBER	42286	21792	25866	89944	20074	6927	62943	4007
NOVEMBER	40746	20565	23613	84924	18276	8142	58506	4008
DECEMBER	40461	21129	25256	86846	19421	6199	61227	4013

## MAANDSTATISTIEK VAN DE INDUSTRIËLE PRODUCTIE

### 1. PRODCOM - Productiewaarde en tewerkstelling volgens de hoofdactiviteit

1 januari 1994 betekent een keerpunt in de opstelling van maandstatistieken van de industriële productie. Tot 1993 bestond voor de meeste sectoren een specifieke maandstatistiek. De gebruikte goederennomenclatuur was een empirisch ontworpen productenlijst per bedrijfstak.

Sinds het tot stand komen van de interne markt op 1 januari '93 is de behoefte aan internationaal vergelijkbare resultaten toegenomen. Men wil de gegevens over productie kunnen koppelen aan die over de buitenlandse handel. Dit leidde tot de PRODCOM-enquête.

De meeste industriële ondernemingen met 10 of meer personeelsleden of met een jaaromzet van 100 miljoen BEF, en sommige andere ondernemingen met een industriële nevenactiviteit waar tenminste 20 personen werken, zijn onderworpen aan Prodcum.

De nieuwe nomenclatuur voor de productiestatistieken, de Prodcum-lijst, bevat ongeveer 5.700 industriële producten, hoofdzakelijk goederen, maar ook een aantal industriële diensten. Elke rubriek van de Prodcum-lijst wordt aangeduid door een code van acht cijfers. De eerste vier cijfers komen overeen met een klasse van de NACE-rev.1. Aldus wordt een overeenstemming gerealiseerd tussen producten en activiteiten. Bovendien bestaan de rubrieken van de Prodcum-lijst uit artikelen of groepen artikelen van de gecombineerde nomenclatuur.

Er wordt geënquêteerd op het niveau van de lokale eenheid. Indien in één lokale eenheid meerdere activiteiten worden uitgeoefend, vult men één aangifte in per activiteit, t.t.z. per afdeling (2 cijfers) van de NACE-rev.1. Naast gegevens betreffende de waarde van de productie volgens de hoofdactiviteit (hoeveelheid en waarde van de leveringen), zijn er ook gegevens over de tewerkstelling en het arbeidsvolume.

De resultaten zijn nog voorlopig, omdat er nog steeds een kleine non-respons is.

De belangrijke verschillen die worden vastgesteld voor bepaalde sectoren tussen december van een bepaald jaar en januari van het volgend jaar, zijn gedeeltelijk te wijten aan de jaarlijkse bijwerking van het Prodcum-aangeversbestand.

### 2. PRODCOM - Waarde van de productie per productcode (CPA- Prodcum)

In tabel 1 is de waarde van de productie van een vestiging gerangschikt in één code op vier cijfers van de NACE-rev.1 (dit stemt overeen met de eerste vier cijfers van de Prodcum-code). Deze code duidt de hoofdactiviteit van de vestiging aan.

In tabel 2 zijn de producten gerangschikt volgens de CPA (statistische classificatie van producten volgens de economische activiteit) en de Prodcum lijst, zonder rekening te houden met de hoofdactiviteit van de vestiging. De CPA-codes komen overeen met de eerste zes cijfers van de Prodcum-code.

Ter verduidelijking volgt een voorbeeld:

Gegeven een vestiging X die twee producten A (code 17.20.31.59) en B (code 17.30.30.30) produceert met als respectievelijke waarde 600 000 BEF en 400 000 BEF. Deze producten behoren tot twee verschillende klassen van de NACE-rev.1 (d.w.z. de eerste vier cijfers van de Prodcum-code van A en B verschillen). Vestiging X krijgt als hoofdactiviteit de eerste vier cijfers van product A nl. 17.20 (met het grootste aandeel in de waarde van de productie van vestiging X).

Tabel 1: De volledige waarde van de productie van vestiging X, 1 000 000 BEF, is opgenomen in de activiteitscode 17.2 (drie cijfers).

Tabel 2: Er wordt geen rekening gehouden met de hoofdactiviteit. De productiewaarde van product A zit in de overeenkomstige Prodcum-code 17.20.31.59 (600 000 BEF) en de waarde van product B is opgenomen in Prodcum-code 17.30.30.30, die overeenkomt met product B (400 000 BEF).

Opmerkingen :

- Bepaalde producten komen in de publicatie niet voor op het niveau van acht cijfers van de Prodcum lijst. Dit is te wijten aan de vertrouwelijkheid van sommige gegevens. De waarde van de productie van deze "vertrouwelijke" producten is opgenomen in een minder gedetailleerde code.
- Het verschil tussen de totalen van tabel 1 en tabel 2 is te wijten aan het feit dat de cijfers van code 10 van het Prodcumformulier (industriële behandelingen en diensten, waarvoor er nog geen Prodcum-codes bestaan) niet zijn opgenomen in tabel 2.





## MAANDSTATISTIEK VAN DE INDUSTRIËLE PRODUCTIE

### 3. Overige statistieken van de industriële productie (NIET-PRODCOM)

Om uiteenlopende redenen worden de statistieken van enkele sectoren (energie, recuperatie, waterdistributie, slachthuizen, zuivel, ijzer en staal) nog ingezameld volgens het oude systeem.

Het aantal variabelen dat ingezameld wordt varieert per statistiek.

Specifieke maandstatistieken zijn er alleen voor cokes, petroleum, water en bouwnijverheid, alsook in andere sectoren, zoals ijzer en staal, gas en elektriciteit, waarvan inzameling van de gegevens gebeurt door de federaties.

Voor de overige sectoren (slachthuizen, zuivel, bewerking van splijt- en kweekstoffen en recuperatie van metaal, papier, textiel en scheikundige stoffen) bestaan gegevens over personeel en omzet. Voor de slachthuizen en zuivel bestaan specifieke statistieken in de afdeling landbouwstatistieken.

## MAANDSTATISTIEK VAN DE INDUSTRIËLE PRODUCTIE - PRODCOM

Waarde van de industriële productie (1) volgens de hoofdvactiviteit (2) van de vestiging (in miljoenen BEF) (3)

Nace (2)	Omschrijving	1999				
		1	2	3	4	5
14	<b>Overige winning van delfstoffen</b>	1 565	1 541	2 307	2 283	2 085
141	- Winning van steen	514	475	643	671	593
142	- Winning van zand en klei	869	850	1 358	1 295	1 210
14A	- =14.3+14.5 Overige winning van delfstoffen n.e.g., m.i.v. mineralen voor de chemische en kunstmestindustrie	182	216	307	317	282
15	<b>Vervaardiging van voedingsmiddelen en dranken (m.u.v. slachterijen en melkerijen)</b>	46 582	47 090	54 365	50 927	49 208
151	- Productie en verwerking van vlees en vleesproducten (m.u.v. slachterijen)	8 118	8 143	9 537	8 723	8 524
152	- Verwerking en conservering van vis en vervaardiging van visproducten	785	898	1 048	970	958
153	- Verwerking en conservering van groenten en fruit	5 254	4 997	6 486	6 306	5 758
154	- Vervaardiging van plantaardige en dierlijke oliën en vetten	4 738	4 214	4 688	4 595	4 576
155	- Zuivelnijverheid (bevat alleen de vervaardiging van consumptie-ijs)	374	421	711	770	861
156	- Maalderijen en vervaardiging van zetmeel en zetmeelproducten	3 290	3 185	3 871	3 921	3 576
157	- Vervaardiging van diervoeders	4 944	4 717	5 428	5 311	4 792
158	- Vervaardiging van overige voedingsmiddelen	13 741	14 622	15 380	13 188	13 020
159	- Vervaardiging van dranken	5 336	5 893	7 216	7 142	7 142
16	<b>Vervaardiging van tabaksproducten</b>	2 126	2 156	2 718	2 328	2 374
17	<b>Vervaardiging van textiel</b>	16 455	16 576	19 138	16 797	15 111
171	- Bewerken en spinnen van textielvezels	1 517	1 461	1 691	1 387	1 310
172	- Weven van textiel	4 293	4 315	5 180	4 665	3 993
173	- Textielveredeling	1 123	1 154	1 359	1 176	1 077
174	- Vervaardiging van geconfectioneerde artikelen van textiel, exclusief kleding	1 203	1 110	1 274	1 206	1 274
175	- Vervaardiging van overige textielproducten	7 701	7 920	8 980	7 882	7 059

(1) Leveringen m.i.v. de industriële behandelingen en diensten en aan het buitenland geleverd maakloonwerk.

(2) Activiteitennomenclatuur NACE-BEL : afdelingen en groepen (2-3 cijfers).

(3) Voorlopige cijfers.

.. Vertrouwelijke cijfers.

**MAANDSTATISTIEK VAN DE INDUSTRIËLE PRODUCTIE - PRODCOM**

Waarde van de industriële productie (1) volgens de hoofdactiviteit (2) van de vestiging (in miljoenen BEF) (3)

							1999
6	7	8	9	10	11	12	
2 593	1 617	2 224	2 552	2 346	2 167	1 828	25 110
714	388	698	748	714	629	600	7 386
1 634	1 022	1 321	1 590	1 437	1 311	985	14 883
246	207	205	214	196	228	243	2 841
<b>48 566</b>	<b>47 222</b>	<b>48 822</b>	<b>52 261</b>	<b>53 048</b>	<b>53 332</b>	<b>54 438</b>	<b>605 861</b>
5 569	6 896	7 154	8 299	8 280	8 420	9 127	96 790
1 174	996	879	992	1 024	1 163	1 452	12 338
6 429	6 465	5 825	6 270	6 174	6 517	6 309	72 790
4 296	3 439	4 158	4 019	4 475	4 144	4 353	51 696
885	938	784	494	326	399	487	7 451
4 113	3 606	3 561	3 894	3 676	3 560	3 596	43 850
4 895	4 854	4 864	4 941	5 151	5 187	5 548	60 633
12 945	11 914	13 779	16 061	17 286	17 210	17 065	176 212
8 259	8 114	7 818	7 289	6 657	6 732	6 501	84 101
2 563	2 075	2 127	2 396	2 447	2 233	2 335	27 879
<b>18 389</b>	<b>14 257</b>	<b>12 716</b>	<b>20 014</b>	<b>19 597</b>	<b>19 710</b>	<b>16 430</b>	<b>205 187</b>
1 591	961	962	1 643	1 590	1 500	1 203	16 816
4 712	3 561	2 875	5 204	5 060	4 976	4 129	52 965
1 279	868	891	1 370	1 339	1 259	1 240	14 135
1 458	933	855	1 289	1 291	1 517	1 244	14 656
8 654	7 543	6 481	9 717	9 648	9 902	8 028	99 516

(1) Leveringen m.i.v. de industriële behandelingen en diensten en aan het buitenland geleverd maakloonwerk.

(2) Activiteitsnomenclatuur NACE-BEL : afdelingen en groepen (2-3 cijfers).

(3) Voorlopige cijfers.

.. Vertrouwelijke cijfers.

**MAANDSTATISTIEK VAN DE INDUSTRIELE PRODUCTIE - PRODCOM**  
 Waarde van de industriële productie (1) volgens de hoofdactiviteit (2) van de vestiging (in miljoenen BEF) (3)

Nace (2)	Omschrijving	1999				
		1	2	3	4	5
176	- Vervaardiging van gebreide en gehaakte stoffen	308	280	320	296	245
177	- Vervaardiging van gebreide en gehaakte artikelen	309	336	333	185	153
<b>18</b>	<b>Vervaardiging van kleding en bontnijverheid</b>	<b>1 806</b>	<b>2 084</b>	<b>2 056</b>	<b>1 485</b>	<b>1 151</b>
18A	- =18.1+18.3 Vervaardiging van kleding van leer en bontnijverheid	42	54	85	103	71
182	- Vervaardiging van overige kleding	1 764	2 030	1 971	1 382	1 080
19	<b>Leernijverheid en vervaardiging van schoeisel</b>	<b>758</b>	<b>781</b>	<b>896</b>	<b>816</b>	<b>892</b>
20	<b>Houtindustrie en vervaardiging van artikelen van hout, kurk, riet en vlechtwerk</b>	<b>5 563</b>	<b>5 629</b>	<b>6 827</b>	<b>6 360</b>	<b>5 857</b>
201	- Zagen en schaven van hout, impregneren van hout	876	898	1 107	1 132	976
202	- Vervaardiging van panelen en platen van hout	2 224	2 185	2 490	2 275	1 981
203	- Vervaardiging van schrijn- en timmerwerk	1 766	1 797	2 313	2 058	2 012
204	- Vervaardiging van houten emballage	537	551	671	650	667
205	- Vervaardiging van overige artikelen van hout, van kurk en riet en van vlechtwerk	160	198	246	245	220
21	<b>Papier- en kartonnijverheid</b>	<b>10 137</b>	<b>10 308</b>	<b>12 045</b>	<b>11 333</b>	<b>10 181</b>
211	- Vervaardiging van papierpulp, papier en karton	5 069	5 137	6 050	5 762	5 160
212	- Vervaardiging van artikelen van papier en karton	5 067	5 171	5 996	5 571	5 021
22	<b>Uitgeverijen, drukkerijen en reproductie van opgenomen media</b>	<b>12 783</b>	<b>12 482</b>	<b>15 371</b>	<b>15 483</b>	<b>13 362</b>
22A	- =22.1+22.3 Uitgeverijen en reproductie van opgenomen media	5 068	5 342	6 140	7 077	5 756
222	- Drukkerijen en aanverwante diensten	7 715	7 140	9 230	8 406	7 607
24	<b>Chemische nijverheid</b>	<b>62 287</b>	<b>64 313</b>	<b>71 974</b>	<b>67 107</b>	<b>67 599</b>
241	- Vervaardiging van chemische basisproducten	36 119	36 728	41 228	38 948	39 200
243	- Vervaardiging van verf, vernis en drukinkt	2 583	2 608	3 146	2 904	2 660

(1) Leveringen m.i.v. de industriële behandelingen en diensten en aan het buitenland geleverd maakloonwerk.

(2) Activiteitennomenclatuur NACE-BEL : afdelingen en groepen (2-3 cijfers).

(3) Voorlopige cijfers.

.. Vertrouwelijke cijfers.

**MAANDSTATISTIEK VAN DE INDUSTRIËLE PRODUCTIE - PRODCOM**

Waarde van de industriële productie (1) volgens de hoofdactiviteit (2) van de vestiging (in miljoenen BEF) (3)

							1999
6	7	8	9	10	11	12	
328	140	243	347	349	335	312	3 504
366	251	409	442	320	219	274	3 596
1 519	1 641	2 218	2 171	1 602	1 466	1 405	20 605
138	114	56	121	104	81	54	1 023
1 382	1 528	2 162	2 050	1 499	1 385	1 350	19 582
944	758	758	941	819	875	807	10 045
7 152	4 834	5 067	6 954	6 797	6 604	5 810	73 452
1 322	787	883	1 166	1 133	1 084	921	12 285
2 361	1 617	1 674	2 414	2 400	2 297	1 890	25 809
2 497	1 660	1 752	2 431	2 376	2 334	2 129	25 123
719	593	588	691	638	649	619	7 573
253	177	170	251	250	241	252	2 662
12 034	9 915	10 241	12 095	12 160	12 539	11 778	134 765
5 942	5 185	5 236	6 097	6 372	6 651	5 984	68 647
6 091	4 729	5 005	5 998	5 788	5 888	5 793	66 119
15 433	10 444	12 615	16 165	16 775	15 295	17 180	173 389
6 642	4 760	5 664	6 882	8 053	6 843	7 268	75 494
8 791	5 684	6 951	9 283	8 723	8 452	9 912	97 895
74 214	66 493	64 048	76 170	76 702	75 875	74 566	841 349
42 696	40 271	38 267	44 283	46 848	47 235	45 756	497 581
3 313	2 771	2 500	3 143	2 854	2 449	2 376	33 307

(1) Leveringen m.i.v. de industriële behandelingen en diensten en aan het buitenland geleverd maakloonwerk.

(2) Activiteitsnomenclatuur NACE-BEL : afdelingen en groepen (2-3 cijfers).

(3) Voorlopige cijfers.

.. Vertrouwelijke cijfers.

## MAANDSTATISTIEK VAN DE INDUSTRIËLE PRODUCTIE - PRODCOM

Waarde van de industriële productie (1) volgens de hoofdactiviteit (2) van de vestiging (in miljoenen BEF) (3)

Nace (2)	Omschrijving	1999				
		1	2	3	4	5
244	- Farmaceutische nijverheid	8 193	9 131	9 672	8 056	8 113
245	- Vervaardiging van zeep, was- en poetsmiddelen, parfums en cosmetische artikelen	3 527	3 589	4 100	4 265	5 802
24A	- =24.2+24.6 Verv. van overige chemische producten, m.i.v. verdelingsmiddelen en chemische producten voor de landbouw	10 225	10 702	11 968	11 357	10 260
247	- Vervaardiging van synthetische en kunstmatige vezels	1 638	1 554	1 861	1 576	1 565
25	<b>Rubber- en kunststofnijverheid</b>	<b>14 330</b>	<b>14 255</b>	<b>16 320</b>	<b>15 372</b>	<b>14 765</b>
251	- Rubbenijverheid	1 771	1 760	1 970	1 750	1 772
252	- Vervaardiging van producten van kunststof	12 559	12 495	14 350	13 622	12 993
26	<b>Vervaardiging van overige niet-metaalhoudende minerale producten</b>	<b>13 090</b>	<b>12 600</b>	<b>17 047</b>	<b>16 935</b>	<b>16 313</b>
261	- Vervaardiging van glas en glaswerk	4 468	4 714	5 462	5 043	4 774
26A	- =26.2+26.3 Vervaardiging van keramische tegels, plavuizen en producten, exclusief dakpannen en bakstenen	468	480	559	646	515
264	- Vervaardiging van dakpannen, bakstenen en overige producten voor de bouw van gebakken klei	929	780	1 217	1 141	1 144
265	- Vervaardiging van cement, kalk en gips	2 153	1 906	2 659	2 754	2 570
266	- Vervaardiging van artikelen van beton, gips en cement	3 826	3 603	5 525	5 662	5 626
267	- Bewerken van natuursteen	576	520	747	728	749
268	- Vervaardiging van overige niet-metaalhoudende minerale producten	670	597	878	961	935
27	<b>Metallurgie (m.u.v. vervaardiging van ijzer en staal en van ferrolegeringen (EGKS))</b>	<b>14 019</b>	<b>13 861</b>	<b>16 380</b>	<b>15 086</b>	<b>14 780</b>
272	- Vervaardiging van buizen	508	534	633	604	535
273	- Eerste verwerking van staal en productie van niet-EGKS-ferrolegeringen	3 282	3 269	3 784	3 525	3 421
274	- Productie van non-ferrometalen	9 384	9 250	10 989	10 141	10 000
275	- Gieten van metalen	845	809	974	816	823
28	<b>Vervaardiging van producten van metaal</b>	<b>18 968</b>	<b>19 558</b>	<b>22 700</b>	<b>21 879</b>	<b>20 691</b>

(1) Leveringen m.i.v. de industriële behandelingen en diensten en aan het buitenland geleverd maakloonwerk.

(2) Activiteitenomenclatuur NACE-BEL : afdelingen en groepen (2-3 cijfers).

(3) Voorlopige cijfers.

.. Vertrouwelijke cijfers.

## MAANDSTATISTIEK VAN DE INDUSTRIËLE PRODUCTIE - PRODCOM

Waarde van de industriële productie (1) volgens de hoofdactiviteit (2) van de vestiging (in miljoenen BEF) (3)

							1999
6	7	8	9	10	11	12	
9 856	7 407	7 587	9 768	9 215	8 499	7 589	103 087
5 066	4 259	4 416	5 139	4 823	5 037	4 085	54 109
11 742	10 823	10 139	12 226	11 110	11 018	13 224	134 795
1 542	962	1 139	1 610	1 852	1 637	1 535	18 470
<b>17 340</b>	<b>13 491</b>	<b>13 414</b>	<b>17 045</b>	<b>16 926</b>	<b>15 989</b>	<b>15 095</b>	<b>184 342</b>
1 945	1 734	1 527	2 072	2 072	1 985	1 631	21 989
15 395	11 757	11 887	14 974	14 854	14 004	13 464	162 353
<b>20 247</b>	<b>12 716</b>	<b>15 561</b>	<b>19 512</b>	<b>18 162</b>	<b>16 503</b>	<b>13 072</b>	<b>191 757</b>
5 904	4 391	4 118	6 040	5 851	5 599	4 749	61 114
573	525	328	494	543	463	571	6 163
1 422	929	1 121	1 295	1 163	1 014	703	12 858
3 203	1 980	2 668	2 883	2 848	2 643	1 833	30 099
7 050	3 527	5 523	6 549	5 836	5 115	3 960	61 802
936	426	705	863	823	685	554	8 314
1 159	938	1 098	1 387	1 098	984	702	11 408
<b>17 148</b>	<b>12 993</b>	<b>14 479</b>	<b>18 103</b>	<b>18 046</b>	<b>16 048</b>	<b>14 091</b>	<b>185 033</b>
652	499	456	605	810	578	439	6 853
4 029	1 623	3 612	4 495	3 885	3 701	3 036	41 661
11 512	10 301	9 725	12 086	12 403	10 988	9 932	126 713
955	570	686	916	948	780	684	9 807
<b>25 092</b>	<b>16 754</b>	<b>19 599</b>	<b>24 343</b>	<b>23 648</b>	<b>22 271</b>	<b>21 934</b>	<b>257 436</b>

(1) Leveringen m.i.v. de industriële behandelingen en diensten en aan het buitenland geleverd maakloonwerk.

(2) Activiteitenomenclatuur NACE-BEL : afdelingen en groepen (2-3 cijfers).

(3) Voorlopige cijfers.

.. Vertrouwelijke cijfers.



## MAANDSTATISTIEK VAN DE INDUSTRIELE PRODUCTIE - PRODCOM

Waarde van de industriële productie (1) volgens de hoofdactiviteit (2) van de vestiging (in miljoenen BEF) (3)

Nace (2)	Omschrijving	1999				
		1	2	3	4	5
281	- Vervaardiging van metalen constructiewerken	6 663	6 665	7 949	7 493	7 746
282	- Vervaardiging van metalen recipiënten; vervaardiging van radiatoren en ketels voor centrale verwarming	2 337	2 103	2 620	2 398	2 010
283	- Vervaardiging van stoomketels	1 047	902	1 144	1 290	1 328
284	- Smeden, persen, stampen en profielwalsen van metaal; poedermetallurgie	608	620	646	595	546
285	- Oppervlaktebehandeling en bekleding van metaal; algemene metaalbewerking	3 288	3 824	4 062	4 091	3 630
286	- Vervaardiging van scharen, messen, bestekken, gereedschap en ijzerwaren	945	1 112	1 213	1 177	986
287	- Vervaardiging van overige producten van metaal	4 080	4 332	5 066	4 835	4 446
<b>29</b>	<b>Vervaardiging van machines, apparaten en werktuigen</b>	<b>20 422</b>	<b>21 518</b>	<b>27 797</b>	<b>24 667</b>	<b>22 509</b>
291	- Vervaardiging van motoren en mechanisch drijfwerk, excl. motoren voor luchtvaart, motorvoertuigen en rijwielen	4 269	4 943	6 079	5 352	5 037
292	- Vervaardiging van machines voor algemeen gebruik	5 487	4 894	6 290	5 924	5 696
293	- Vervaardiging van machines voor de landbouw en de bosbouw	1 600	1 761	2 287	2 709	1 965
294	- Vervaardiging van gereedschapswerktuigen	662	905	1 281	1 283	1 094
295	- Vervaardiging van overige machines voor specifieke doeleinden	6 903	7 457	9 351	8 189	7 683
296	- Vervaardiging van wapens en munitie	690	772	1 599	336	273
297	- Vervaardiging van huishoudapparaten	639	658	778	742	626
<b>30</b>	<b>Vervaardiging van kantoormachines en computers</b>	<b>846</b>	<b>1 124</b>	<b>1 536</b>	<b>946</b>	<b>1 021</b>
<b>31</b>	<b>Vervaardiging van elektrische machines en apparaten</b>	<b>11 321</b>	<b>11 603</b>	<b>13 459</b>	<b>12 406</b>	<b>11 152</b>
311	- Vervaardiging van elektromotoren en van elektrische generatoren en transformatoren	2 178	1 966	2 863	2 215	2 040
312	- Vervaardiging van schakel- en verdeelinrichtingen	2 167	2 294	2 407	2 433	2 500
313	- Vervaardiging van geïsoleerde kabels en draad	1 064	1 183	1 273	1 421	1 265
314	- Vervaardiging van accumulatoren en elektrische batterijen	1 122	1 179	1 353	1 208	1 136

(1) Leveringen m.i.v. de industriële behandelingen en diensten en aan het buitenland geleverd maakloonwerk.

(2) Activiteitenomenclatuur NACE-BEL : afdelingen en groepen (2-3 cijfers).

(3) Voorlopige cijfers.

.. Vertrouwelijke cijfers.

**MAANDSTATISTIEK VAN DE INDUSTRIËLE PRODUCTIE - PRODCOM**

Waarde van de industriële productie (1) volgens de hoofdactiviteit (2) van de vestiging (in miljoenen BEF) (3)

							1999
6	7	8	9	10	11	12	
8 861	6 089	7 181	8 428	8 451	7 770	7 884	91 182
3 049	2 016	2 047	3 058	2 814	2 904	2 680	30 035
1 701	1 027	1 233	1 390	1 478	1 198	1 570	15 306
642	435	504	670	725	647	458	7 097
4 290	3 133	3 195	4 327	4 191	3 839	4 000	45 869
1 311	878	1 030	1 279	1 216	1 140	1 015	13 302
5 237	3 176	4 410	5 192	4 772	4 773	4 325	54 645
<b>28 161</b>	<b>19 124</b>	<b>19 295</b>	<b>24 813</b>	<b>24 158</b>	<b>22 395</b>	<b>26 555</b>	<b>281 414</b>
6 097	4 355	4 875	5 456	5 359	5 012	5 434	62 267
6 947	5 158	4 976	6 122	5 975	5 343	7 966	70 778
2 970	1 797	708	1 325	1 180	1 093	1 476	20 872
1 587	851	686	1 131	1 160	1 337	1 874	13 852
9 373	6 183	6 713	9 360	8 729	8 140	8 227	96 309
218	246	504	335	656	437	837	6 902
802	533	528	932	904	819	742	8 703
<b>1 649</b>	<b>893</b>	<b>1 159</b>	<b>1 345</b>	<b>1 126</b>	<b>1 154</b>	<b>1 748</b>	<b>14 547</b>
<b>14 381</b>	<b>10 385</b>	<b>11 605</b>	<b>14 729</b>	<b>14 907</b>	<b>14 289</b>	<b>15 110</b>	<b>155 349</b>
2 424	1 581	2 603	2 588	2 337	2 305	2 898	27 998
3 000	2 443	2 328	3 014	2 931	2 818	3 342	31 678
1 575	1 100	1 301	1 723	1 607	1 403	1 302	16 217
1 598	1 186	1 105	2 053	1 894	1 851	1 917	17 601

(1) Leveringen m.i.v. de industriële behandelingen en diensten en aan het buitenland geleverd maakloonwerk.

(2) Activiteitenomenclatuur NACE-BEL : afdelingen en groepen (2-3 cijfers).

(3) Voorlopige cijfers.

.. Vertrouwelijke cijfers.

**MAANDSTATISTIEK VAN DE INDUSTRIËLE PRODUCTIE - PRODCOM**  
 Waarde van de industriële productie (1) volgens de hoofdactiviteit (2) van de vestiging (in miljoenen BEF) (3)

Nace (2)	Omschrijving	1999				
		1	2	3	4	5
315	- Vervaardiging van elektrische lampen en verlichtingsapparaten	1 785	1 901	2 037	1 898	1 709
316	- Vervaardiging van elektrische benodigdheden	3 006	3 081	3 526	3 230	2 501
<b>32</b>	<b>Vervaardiging van audio-, video- en telecommunicatieapparatuur</b>	<b>8 618</b>	<b>8 525</b>	<b>10 002</b>	<b>7 959</b>	<b>7 997</b>
321	- Vervaardiging van elektronische onderdelen	1 577	1 672	1 972	1 770	1 666
32A	- 32.A=32.2+32.3 Vervaardiging van audio-, video- en telecommunicatieapparatuur	7 041	6 853	8 030	6 189	6 330
<b>33</b>	<b>Vervaardiging van medische apparatuur, van precisie- en optische instrumenten en van uurwerken</b>	<b>2 154</b>	<b>2 133</b>	<b>2 796</b>	<b>2 559</b>	<b>2 363</b>
331	- Vervaardiging van medische apparatuur en instrumenten en van orthopedische artikelen	577	600	763	686	575
332	- Vervaardiging van wetenschappelijke en technische instrumenten	1 271	1 164	1 604	1 552	1 442
333	- Vervaardiging van controleapparatuur van industriële processen	135	135	191	140	162
334	- Vervaardiging van optische instrumenten en van foto- en filmapparatuur	129	181	175	136	144
335	- Vervaardiging van uurwerken	43	52	63	44	40
<b>34</b>	<b>Vervaardiging en assemblage van auto's, aanhangwagens en opleggers</b>	<b>44 471</b>	<b>47 072</b>	<b>57 234</b>	<b>54 319</b>	<b>48 600</b>
341	- Vervaardiging en assemblage van auto's	36 128	38 628	46 845	44 662	39 188
342	- Vervaardiging van carrosserieën, aanhangwagens en caravans	2 984	3 233	3 741	3 494	3 091
343	- Vervaardiging van onderdelen en accessoires voor motorvoertuigen en motoren daarvan	5 359	5 211	6 647	6 163	6 321
<b>35</b>	<b>Vervaardiging van overige transportmiddelen</b>	<b>3 176</b>	<b>3 965</b>	<b>4 490</b>	<b>4 633</b>	<b>4 217</b>
353	- Vervaardiging van lucht- en ruimtevaartuigen	2 286	2 426	3 145	2 866	2 917
354	- Vervaardiging van motorrijwielen en rijwielen	162	221	330	319	331
35B	- =35.1+35.2+35.5 Verv. van overige transportmiddelen n.e.g., m.i.v. scheepsbouw en rollend spoorwagematerieel	728	1 318	1 016	1 448	969
<b>36</b>	<b>Vervaardiging van meubels; overige industrie</b>	<b>8 556</b>	<b>9 045</b>	<b>10 926</b>	<b>9 654</b>	<b>8 772</b>
361	- Vervaardiging van meubels	7 130	7 547	8 846	7 664	6 887

(1) Leveringen m.i.v. de industriële behandelingen en diensten en aan het buitenland geleverd maakloonwerk.

(2) Activiteitennomenclatuur NACE-BEL : afdelingen en groepen (2-3 cijfers).

(3) Voorlopige cijfers.

.. Vertrouwelijke cijfers.

**MAANDSTATISTIEK VAN DE INDUSTRIËLE PRODUCTIE - PRODCOM**

Waarde van de industriële productie (1) volgens de hoofdactiviteit (2) van de vestiging (in miljoenen BEF) (3)

							1999
6	7	8	9	10	11	12	
1 919	1 450	1 751	2 228	2 410	2 323	2 007	23 420
3 865	2 626	2 517	3 122	3 728	3 589	3 645	38 435
10 152	5 305	7 836	11 712	9 565	10 111	10 896	108 677
2 124	1 795	1 275	2 224	2 160	1 920	2 033	22 190
8 029	3 509	6 561	9 487	7 405	8 191	8 864	86 488
2 986	2 002	2 421	2 975	2 419	2 651	3 123	30 582
731	497	582	681	531	482	568	7 271
1 740	1 210	1 495	1 726	1 462	1 732	1 803	18 203
262	148	181	372	217	223	381	2 548
214	117	131	151	154	170	317	2 018
39	31	32	46	55	44	54	543
62 194	37 805	43 428	58 123	61 110	52 167	52 107	618 630
50 862	30 686	36 352	47 111	51 113	42 429	42 260	506 265
3 908	2 219	2 528	3 624	3 655	3 421	4 020	39 918
7 424	4 899	4 548	7 388	6 342	6 317	5 828	72 447
5 911	3 000	5 234	5 649	4 824	4 772	5 424	55 295
4 166	2 109	3 814	3 840	3 504	3 521	3 937	38 530
285	218	179	164	169	166	139	2 682
1 461	673	1 242	1 645	1 150	1 085	1 348	14 083
10 677	6 977	7 157	11 152	10 879	10 383	10 341	114 517
8 558	4 853	6 056	8 728	8 318	8 105	7 913	90 605

(1) Leveringen m.i.v. de industriële behandelingen en diensten en aan het buitenland geleverd maakloonwerk.

(2) Activiteitsnomenclatuur NACE-BEL : afdelingen en groepen (2-3 cijfers).

(3) Voorlopige cijfers.

.. Vertrouwelijke cijfers.

**MAANDSTATISTIEK VAN DE INDUSTRIELE PRODUCTIE - PRODCOM**

Waarde van de industriële productie (1) volgens de hoofdactiviteit (2) van de vestiging (in miljoenen BEF) (3)

Nace (2)	Omschrijving	1999				
		1	2	3	4	5
362	- Bewerking van edelstenen en vervaardiging van juwelen	899	863	1 253	1 249	1 225
364	- Vervaardiging van sportartikelen	28	25	58	40	40
365	- Vervaardiging van spellen en speelgoed	163	207	280	281	288
36A	- =36.3+36.6 Overige industrie, m.i.v. de vervaardiging van muziekinstrumenten	336	403	487	419	332
	<b>Totaal</b>	<b>320 031</b>	<b>328 218</b>	<b>388 385</b>	<b>361 333</b>	<b>341 000</b>

(1) Leveringen m.i.v. de industriële behandelingen en diensten en aan het buitenland geleverd maakloonwerk.

(2) Activiteitsnomenclatuur NACE-BEL : afdelingen en groepen (2-3 cijfers).

(3) Voorlopige cijfers.

.. Vertrouwelijke cijfers.

**MAANDSTATISTIEK VAN DE INDUSTRIËLE PRODUCTIE - PRODCOM**

Waarde van de industriële productie (1) volgens de hoofdactiviteit (2) van de vestiging (in miljoenen BEF) (3)

							1999
6	7	8	9	10	11	12	
1 360	1 579	554	1 578	1 680	1 533	1 667	15 440
44	34	29	40	38	29	45	451
294	206	238	376	410	285	291	3 319
420	305	280	429	433	431	425	4 701
<b>399 348</b>	<b>300 699</b>	<b>322 025</b>	<b>401 219</b>	<b>398 063</b>	<b>378 830</b>	<b>376 072</b>	<b>4 315 223</b>

(1) Leveringen m.i.v. de industriële behandelingen en diensten en aan het buitenland geleverd maakloonwerk.

(2) Activiteitsnomenclatuur NACE-BEL : afdelingen en groepen (2-3 cijfers).

(3) Voorlopige cijfers.

.. Vertrouwelijke cijfers.

## MAANDSTATISTIEK VAN DE INDUSTRIELE PRODUCTIE - PRODCOM

Tewerkstelling, uren en lonen volgens de hoofdactiviteit (2) van de vestiging (3)

Nace (2)	Omschrijving	1999				
		1	2	3	4	
14	Overige winning van delfstoffen	Aantal arbeiders	2 757	2 748	2 784	2 810
		Aantal bedienden	747	747	755	751
		Totaal	3 504	3 495	3 539	3 561
		Aantal uren (4)	453 926	428 780	522 865	494 613
		Trimestriële lonen (5)			852 552	
141	- Winning van steen	Aantal arbeiders	1 250	1 248	1 258	1 273
		Aantal bedienden	291	290	297	298
		Totaal	1 541	1 538	1 555	1 571
		Aantal uren (4)	204 152	188 118	229 156	227 195
		Trimestriële lonen (5)			384 582	
142	- Winning van zand en klei	Aantal arbeiders	1 402	1 394	1 419	1 430
		Aantal bedienden	351	352	351	348
		Totaal	1 753	1 746	1 770	1 778
		Aantal uren (4)	222 732	214 271	262 207	239 274
		Trimestriële lonen (5)			417 246	
14A	- =14.3+14.5 Overige winning van delfstoffen n.e.g., m.i.v. mineralen voor de chemische en kunstmestindustrie	Aantal arbeiders	105	106	107	107
		Aantal bedienden	105	105	107	105
		Totaal	210	211	214	212
		Aantal uren (4)	27 042	26 391	31 502	28 144
		Trimestriële lonen (5)			50 724	
15	Vervaardiging van voedingsmiddelen en dranken (m.u.v. slachterijen en melkerijen)	Aantal arbeiders	45 154	45 096	45 198	45 109
		Aantal bedienden	17 545	17 533	17 555	17 608
		Totaal	62 699	62 629	62 753	62 717
		Aantal uren (4)	7 941 923	7 590 189	8 784 019	7 936 500
		Trimestriële lonen (5)			13 228 958	
151	- Productie en verwerking van vlees en vleesproducten (m.u.v. slachterijen)	Aantal arbeiders	10 160	10 200	10 107	10 049
		Aantal bedienden	1 975	1 962	1 958	1 970
		Totaal	12 135	12 162	12 065	12 019
		Aantal uren (4)	1 497 139	1 474 137	1 702 793	1 537 791
		Trimestriële lonen (5)			2 166 841	
152	- Verwerking en conservering van vis en vervaardiging van visproducten	Aantal arbeiders	999	1 005	1 002	1 000
		Aantal bedienden	382	383	379	374
		Totaal	1 381	1 388	1 381	1 374
		Aantal uren (4)	168 189	165 880	204 779	174 434
		Trimestriële lonen (5)			270 688	
153	- Verwerking en conservering van groenten en fruit	Aantal arbeiders	5 067	5 084	5 101	5 154
		Aantal bedienden	1 411	1 412	1 392	1 361
		Totaal	6 478	6 496	6 493	6 515
		Aantal uren (4)	839 139	779 961	887 295	848 387
		Trimestriële lonen (5)			1 248 751	
154	- Vervaardiging van plantaardige en dierlijke oliën en vetten	Aantal arbeiders	798	801	807	805
		Aantal bedienden	548	550	544	541
		Totaal	1 346	1 351	1 351	1 346
		Aantal uren (4)	169 403	157 296	181 788	164 266
		Trimestriële lonen (5)			384 702	
155	- Zuivelnijverheid (bevat alleen de vervaardiging van consumptie-ijs)	Aantal arbeiders	1 246	1 259	1 382	1 410
		Aantal bedienden	217	221	219	225
		Totaal	1 463	1 480	1 601	1 635
		Aantal uren (4)	151 208	158 815	231 088	220 937
		Trimestriële lonen (5)			260 930	
156	- Maalderijen en vervaardiging van zetmeel en zetmeelproducten	Aantal arbeiders	1 604	1 582	1 540	1 533
		Aantal bedienden	1 325	1 319	1 328	1 334
		Totaal	2 929	2 901	2 868	2 867
		Aantal uren (4)	400 758	386 902	442 914	403 892
		Trimestriële lonen (5)			856 157	
157	- Vervaardiging van diervoeders	Aantal arbeiders	1 696	1 685	1 714	1 702
		Aantal bedienden	1 381	1 377	1 386	1 375
		Totaal	3 077	3 062	3 100	3 077
		Aantal uren (4)	418 274	408 650	473 928	424 006
		Trimestriële lonen (5)			748 553	

(2) Activiteitenomenclatuur NACE-BEL : afdelingen en groepen (2-3 cijfers).

(3) Voorlopige cijfers.

(4) Tot december 1998 uren-arbeiders, vanaf januari 1999 uren gepresteerd door de werknemers (bedienden en arbeiders).

(5) Brutolonen en -weden van de werknemers tewerkgesteld in de industriële afdelingen (in duizend BEF).

.. Vertrouwelijke cijfers.

# MAANDSTATISTIEK VAN DE INDUSTRIËLE PRODUCTIE - PRODCOM

Tewerkstelling, uren en lonen volgens de hoofdactiviteit (2) van de vestiging (3)

								1999
5	6	7	8	9	10	11	12	
2 832	2 792	2 794	2 801	2 831	2 817	2 806	2 808	2 798
742	746	747	743	741	736	737	728	743
3 574	3 538	3 541	3 544	3 572	3 553	3 543	3 536	3 541
423 433	508 814	288 650	462 037	511 968	493 700	446 246	398 919	452 829
	897 843			805 046			968 500	3 523 941
1 288	1 266	1 253	1 264	1 278	1 267	1 261	1 268	1 264
294	297	296	295	292	297	298	292	294
1 582	1 563	1 549	1 559	1 570	1 564	1 559	1 560	1 559
185 956	224 392	100 679	217 573	229 831	215 573	193 450	184 472	200 045
	393 674			351 984			456 464	1 586 704
1 439	1 422	1 437	1 431	1 450	1 447	1 440	1 436	1 428
348	351	353	348	345	333	340	337	346
1 787	1 773	1 790	1 779	1 795	1 780	1 780	1 773	1 775
212 779	256 590	166 313	221 435	254 855	251 236	228 153	189 015	226 571
	453 187			403 385			459 128	1 732 946
105	104	104	106	103	103	105	104	104
100	98	98	100	104	106	99	99	102
205	202	202	206	207	209	204	203	207
24 698	27 832	21 658	23 029	27 282	26 891	24 643	25 432	26 212
	50 982			49 677			52 908	204 291
45 270	45 572	45 621	46 135	46 280	46 228	46 154	45 739	45 629
17 744	17 822	17 782	17 833	17 881	17 953	17 927	17 925	17 759
63 014	63 394	63 403	63 968	64 161	64 181	64 081	63 664	63 388
7 204 603	8 064 089	6 730 108	7 342 974	8 382 640	8 309 933	7 845 210	7 784 253	7 826 370
	13 739 712			12 836 079			17 551 421	57 356 170
10 038	9 996	9 897	9 895	9 979	9 773	9 806	9 803	9 975
1 968	1 960	1 935	1 956	1 962	1 952	1 951	1 915	1 955
12 006	11 956	11 832	11 851	11 941	11 725	11 757	11 718	11 930
1 383 295	1 327 189	1 233 342	1 315 796	1 491 640	1 457 155	1 421 148	1 456 664	1 441 507
	2 192 286			1 989 823			2 595 867	8 944 817
1 026	1 025	1 026	1 034	1 028	1 034	1 046	1 049	1 022
375	375	376	379	380	386	387	391	380
1 401	1 400	1 402	1 413	1 408	1 420	1 433	1 440	1 403
161 739	186 935	148 460	162 058	186 760	180 105	177 803	199 536	176 389
	309 175			259 939			330 252	1 170 054
5 218	5 289	5 395	5 445	5 422	5 431	5 372	5 285	5 271
1 373	1 378	1 383	1 384	1 391	1 410	1 413	1 408	1 393
6 591	6 667	6 778	6 829	6 813	6 841	6 785	6 693	6 664
763 472	876 191	809 494	851 122	911 501	891 937	843 571	793 216	841 273
	1 318 039			1 305 616			1 569 570	5 441 976
811	803	806	802	789	785	783	789	798
528	537	542	549	541	538	545	548	542
1 339	1 340	1 348	1 351	1 330	1 323	1 328	1 337	1 340
146 858	175 357	143 183	147 089	173 870	169 114	150 698	149 119	160 670
	413 010			370 091			425 453	1 593 256
1 445	1 450	1 436	1 413	1 316	1 283	1 269	1 256	1 347
227	225	226	223	219	219	219	224	222
1 672	1 675	1 662	1 636	1 535	1 502	1 488	1 480	1 569
196 561	233 685	194 000	192 978	155 134	154 921	153 576	139 608	181 875
	320 705			299 322			316 616	1 197 573
1 505	1 516	1 516	1 542	1 570	1 578	1 562	1 544	1 549
1 328	1 329	1 336	1 351	1 350	1 343	1 349	1 346	1 336
2 833	2 845	2 852	2 893	2 920	2 921	2 911	2 890	2 885
361 504	415 955	328 257	358 175	419 196	424 857	398 879	379 556	393 403
	854 386			821 475			992 221	3 524 239
1 661	1 653	1 666	1 662	1 649	1 610	1 605	1 597	1 658
1 388	1 387	1 397	1 393	1 388	1 373	1 374	1 367	1 382
3 049	3 040	3 063	3 055	3 037	2 983	2 979	2 964	3 040
376 501	422 792	380 578	372 802	421 087	409 411	378 269	412 581	408 239
	739 794			712 793			894 540	3 095 680

(2) Activiteitsnomenclatuur NACE-BEL : afdelingen en groepen (2-3 cijfers).

(3) Voorlopige cijfers.

(4) Tot december 1998 uren-arbeiders, vanaf januari 1999 uren gepresteerd door de werknemers (bedienden en arbeiders).

(5) Brutolonen en -weden van de werknemers tewerkgesteld in de industriële afdelingen (in duizend BEF).

.. Vertrouwelijke cijfers.



## MAANDSTATISTIEK VAN DE INDUSTRIELE PRODUCTIE - PRODCOM

Tewerkstelling, uren en lonen volgens de hoofdactiviteit (2) van de vestiging (3)

Nace (2)	Omschrijving		1999			
			1	2	3	4
158	- Vervaardiging van overige voedingsmiddelen	Aantal arbeiders	18 270	18 173	18 209	18 081
		Aantal bedienden	6 907	6 922	6 960	7 046
		Totaal	25 177	25 095	25 169	25 127
		Aantal uren (4)	3 146 032	2 966 624	3 370 303	3 006 477
		Trimestriële lonen (5)			5 060 264	
159	- Vervaardiging van dranken	Aantal arbeiders	5 314	5 307	5 336	5 375
		Aantal bedienden	3 399	3 387	3 389	3 382
		Totaal	8 713	8 694	8 725	8 757
		Aantal uren (4)	1 151 781	1 091 924	1 289 131	1 156 310
		Trimestriële lonen (5)			2 232 072	
16	Vervaardiging van tabaksproducten	Aantal arbeiders	1 772	1 763	1 769	1 761
		Aantal bedienden	751	753	766	767
		Totaal	2 523	2 516	2 535	2 528
		Aantal uren (4)	312 826	316 062	370 135	331 886
		Trimestriële lonen (5)			568 866	
17	Vervaardiging van textiel	Aantal arbeiders	31 978	31 903	31 758	31 731
		Aantal bedienden	5 861	5 854	5 840	5 827
		Totaal	37 839	37 757	37 598	37 558
		Aantal uren (4)	4 715 963	4 655 913	5 248 894	4 679 110
		Trimestriële lonen (5)			6 741 119	
171	- Bewerken en spinnen van textielvezels	Aantal arbeiders	4 709	4 698	4 615	4 544
		Aantal bedienden	437	443	440	422
		Totaal	5 146	5 141	5 055	4 966
		Aantal uren (4)	589 890	581 721	641 798	553 985
		Trimestriële lonen (5)			859 155	
172	- Weven van textiel	Aantal arbeiders	7 212	7 189	7 188	7 169
		Aantal bedienden	1 395	1 410	1 402	1 407
		Totaal	8 607	8 599	8 590	8 576
		Aantal uren (4)	1 104 661	1 075 446	1 230 855	1 113 962
		Trimestriële lonen (5)			1 647 303	
173	- Textielveredeling	Aantal arbeiders	2 802	2 785	2 782	2 784
		Aantal bedienden	544	541	537	529
		Totaal	3 346	3 326	3 319	3 313
		Aantal uren (4)	409 266	410 680	481 864	427 512
		Trimestriële lonen (5)			581 240	
174	- Vervaardiging van geconfectioneerde artikelen van textiel, exclusief kleding	Aantal arbeiders	3 451	3 474	3 477	3 490
		Aantal bedienden	621	610	608	605
		Totaal	4 072	4 084	4 085	4 095
		Aantal uren (4)	484 102	490 125	554 717	510 905
		Trimestriële lonen (5)			572 472	
175	- Vervaardiging van overige textielproducten	Aantal arbeiders	11 449	11 429	11 379	11 430
		Aantal bedienden	2 548	2 533	2 540	2 554
		Totaal	13 997	13 962	13 919	13 984
		Aantal uren (4)	1 810 337	1 787 723	2 015 994	1 802 060
		Trimestriële lonen (5)			2 718 532	
176	- Vervaardiging van gebreide en gehaakte stoffen	Aantal arbeiders	521	524	530	533
		Aantal bedienden	103	104	104	104
		Totaal	624	628	634	637
		Aantal uren (4)	82 821	80 061	88 242	78 524
		Trimestriële lonen (5)			98 016	
177	- Vervaardiging van gebreide en gehaakte artikelen	Aantal arbeiders	1 834	1 804	1 787	1 781
		Aantal bedienden	213	213	209	206
		Totaal	2 047	2 017	1 996	1 987
		Aantal uren (4)	234 886	230 157	235 424	192 162
		Trimestriële lonen (5)			264 401	
18	Vervaardiging van kleding en bontnijverheid	Aantal arbeiders	8 145	8 060	7 943	7 868
		Aantal bedienden	1 667	1 692	1 676	1 675
		Totaal	9 812	9 752	9 619	9 543
		Aantal uren (4)	1 152 008	1 097 254	1 151 230	936 510
		Trimestriële lonen (5)			1 318 033	

(2) Activiteitennomenclatuur NACE-BEL : afdelingen en groepen (2-3 cijfers).

(3) Voorlopige cijfers.

(4) Tot december 1998 uren-arbeiders, vanaf januari 1999 uren gepresteerd door de werknemers (bedienden en arbeiders).

(5) Brutolonen en -weden van de werknemers tewerkgesteld in de industriële afdelingen (in duizend BEF).

.. Vertrouwelijke cijfers.

# MAANDSTATISTIEK VAN DE INDUSTRIËLE PRODUCTIE - PRODCOM

Tewerkstelling, uren en lonen volgens de hoofdactiviteit (2) van de vestiging (3)

								1999
5	6	7	8	9	10	11	12	
18 198	18 425	18 439	18 962	19 224	19 397	19 343	19 113	18 652
7 145	7 224	7 169	7 188	7 251	7 321	7 311	7 341	7 148
25 343	25 649	25 608	26 150	26 475	26 718	26 654	26 454	25 801
2 756 573	3 170 986	2 402 249	2 892 579	3 460 157	3 474 691	3 255 867	3 195 993	3 091 544
	5 208 229			4 806 328			6 777 255	21 852 076
5 368	5 415	5 440	5 380	5 303	5 337	5 368	5 303	5 353
3 412	3 407	3 418	3 410	3 399	3 411	3 378	3 385	3 398
8 780	8 822	8 858	8 790	8 702	8 748	8 746	8 688	8 751
1 058 100	1 254 999	1 090 545	1 050 375	1 163 295	1 147 742	1 065 399	1 057 980	1 131 465
	2 384 088			2 270 692			3 649 647	10 536 499
1 698	1 708	1 687	1 696	1 700	1 688	1 706	1 704	1 721
760	753	764	759	753	643	629	630	727
2 458	2 461	2 451	2 455	2 453	2 331	2 335	2 334	2 448
287 312	341 523	215 668	293 683	328 621	297 619	283 974	271 088	304 199
	787 176			564 811			663 609	2 584 462
31 708	31 503	31 354	31 317	31 345	31 338	31 290	31 164	31 532
5 838	5 841	5 834	5 839	5 852	5 895	5 873	5 864	5 851
37 546	37 344	37 188	37 156	37 197	37 233	37 163	37 028	37 383
4 196 997	5 078 654	2 934 917	3 463 217	5 073 053	4 945 059	4 575 638	4 036 095	4 466 959
	6 746 066			5 830 906			6 937 076	26 255 167
4 524	4 381	4 346	4 336	4 295	4 267	4 260	4 237	4 434
423	421	418	417	419	417	416	415	424
4 947	4 802	4 764	4 753	4 714	4 684	4 676	4 652	4 858
502 128	593 344	316 822	402 893	581 643	576 534	532 495	466 536	528 315
	806 627			662 752			792 115	3 120 649
7 172	7 126	7 068	7 068	7 115	7 123	7 110	7 120	7 138
1 417	1 427	1 435	1 430	1 438	1 450	1 446	1 428	1 423
8 589	8 553	8 503	8 498	8 553	8 573	8 556	8 548	8 562
1 000 631	1 172 843	714 783	777 427	1 188 964	1 163 956	1 085 636	928 450	1 046 467
	1 616 115			1 387 145			1 671 117	6 321 680
2 769	2 766	2 745	2 760	2 743	2 775	2 752	2 737	2 766
527	526	523	521	519	526	525	524	528
3 296	3 292	3 268	3 281	3 262	3 301	3 277	3 261	3 295
377 613	454 729	251 602	311 518	451 995	440 388	413 654	356 287	398 925
	585 801			497 351			605 726	2 270 118
3 537	3 568	3 529	3 494	3 480	3 482	3 503	3 509	3 499
614	620	615	617	621	621	621	617	615
4 151	4 188	4 144	4 111	4 101	4 103	4 124	4 126	4 115
462 186	550 938	316 634	394 945	529 238	534 573	500 811	445 895	481 255
	644 100			568 751			675 741	2 461 064
11 372	11 348	11 381	11 355	11 429	11 416	11 409	11 322	11 393
2 548	2 548	2 550	2 562	2 557	2 587	2 573	2 588	2 557
13 920	13 896	13 931	13 917	13 986	14 003	13 982	13 910	13 950
1 587 012	1 960 088	1 179 683	1 302 682	1 984 087	1 932 965	1 765 522	1 598 233	1 727 198
	2 723 199			2 388 081			2 812 618	10 642 430
542	544	546	544	545	545	543	544	538
109	109	109	109	112	109	108	108	107
651	653	655	653	657	654	651	652	645
66 658	92 803	58 563	34 291	93 659	85 801	78 574	67 838	75 652
	112 960			93 633			132 197	436 806
1 792	1 770	1 739	1 760	1 738	1 730	1 713	1 695	1 761
200	190	184	183	186	185	184	184	194
1 992	1 960	1 923	1 943	1 924	1 915	1 897	1 879	1 956
200 769	253 909	96 830	239 461	243 467	210 842	198 946	172 856	209 142
	257 264			233 193			247 562	1 002 420
7 863	7 844	7 568	7 577	7 520	7 439	7 447	7 362	7 719
1 655	1 649	1 661	1 656	1 651	1 648	1 642	1 629	1 658
9 518	9 493	9 229	9 233	9 171	9 087	9 089	8 991	9 378
909 410	1 171 007	630 597	962 166	1 059 271	906 807	905 969	925 771	984 000
	1 328 593			1 194 800			1 290 603	5 132 029

(2) Activiteitenomenclatuur NACE-BEL : afdelingen en groepen (2-3 cijfers).

(3) Voortopige cijfers.

(4) Tot december 1998 uren-arbeiders, vanaf januari 1999 uren gepresteerd door de werknemers (bedienden en arbeiders).

(5) Brutolonen en -weden van de werknemers tewerkgesteld in de industriële afdelingen (in duizend BEF).

.. Vertrouwelijke cijfers.

## MAANDSTATISTIEK VAN DE INDUSTRIELE PRODUCTIE - PRODCOM

Tewerkstelling, uren en lonen volgens de hoofdactiviteit (2) van de vestiging (3)

Nace (2)	Omschrijving		1999			
			1	2	3	4
18A	- =18.1+18.3 Vervaardiging van kleding van leer en bontrijverheid	Aantal arbeiders	177	174	173	166
		Aantal bedienden	54	52	52	52
		Totaal	231	226	225	218
		Aantal uren (4)	20 406	19 888	21 561	18 663
		Trimestriële lonen (5)			25 911	
182	- Vervaardiging van overige kleding	Aantal arbeiders	7 968	7 886	7 770	7 702
		Aantal bedienden	1 613	1 640	1 624	1 623
		Totaal	9 581	9 526	9 394	9 325
		Aantal uren (4)	1 131 602	1 077 366	1 129 669	917 847
		Trimestriële lonen (5)			1 292 122	
19	Leernijverheid en vervaardiging van schoeisel	Aantal arbeiders	1 775	1 780	1 744	1 733
		Aantal bedienden	394	393	390	384
		Totaal	2 169	2 173	2 134	2 117
		Aantal uren (4)	266 085	262 257	303 609	254 179
		Trimestriële lonen (5)			388 395	
20	Houtindustrie en vervaardiging van artikelen van hout, kurk, riet en vlechtwerk	Aantal arbeiders	8 449	8 376	8 294	8 283
		Aantal bedienden	1 813	1 801	1 782	1 791
		Totaal	10 262	10 177	10 076	10 074
		Aantal uren (4)	1 351 198	1 304 303	1 500 821	1 376 285
		Trimestriële lonen (5)			2 003 243	
201	- Zagen en schaven van hout, impregneren van hout	Aantal arbeiders	1 381	1 362	1 298	1 317
		Aantal bedienden	298	299	293	296
		Totaal	1 679	1 661	1 591	1 613
		Aantal uren (4)	221 851	206 770	240 938	223 166
		Trimestriële lonen (5)			273 846	
202	- Vervaardiging van panelen en platen van hout	Aantal arbeiders	2 431	2 390	2 385	2 382
		Aantal bedienden	402	402	398	401
		Totaal	2 833	2 792	2 783	2 783
		Aantal uren (4)	380 469	372 279	427 370	397 029
		Trimestriële lonen (5)			633 348	
203	- Vervaardiging van schrijn- en timmerwerk	Aantal arbeiders	3 422	3 407	3 388	3 369
		Aantal bedienden	753	746	741	737
		Totaal	4 175	4 153	4 129	4 106
		Aantal uren (4)	541 811	523 089	596 952	545 865
		Trimestriële lonen (5)			811 200	
204	- Vervaardiging van houten emballage	Aantal arbeiders	641	643	648	641
		Aantal bedienden	122	121	118	122
		Totaal	763	764	766	763
		Aantal uren (4)	99 524	97 055	116 302	104 123
		Trimestriële lonen (5)			145 100	
205	- Vervaardiging van overige artikelen van hout, van kurk en riet en van vlechtwerk	Aantal arbeiders	574	574	575	574
		Aantal bedienden	238	233	232	235
		Totaal	812	807	807	809
		Aantal uren (4)	107 543	105 110	119 259	106 102
		Trimestriële lonen (5)			139 749	
21	Papier- en kartonnijverheid	Aantal arbeiders	11 653	11 690	11 667	11 706
		Aantal bedienden	3 686	3 682	3 683	3 678
		Totaal	15 339	15 372	15 350	15 384
		Aantal uren (4)	2 082 301	1 997 272	2 307 023	2 095 262
		Trimestriële lonen (5)			3 803 982	
211	- Vervaardiging van papierpulp, papier en karton	Aantal arbeiders	4 070	4 090	4 082	4 090
		Aantal bedienden	1 553	1 550	1 551	1 544
		Totaal	5 623	5 640	5 633	5 634
		Aantal uren (4)	761 961	728 194	834 610	768 236
		Trimestriële lonen (5)			1 634 120	
212	- Vervaardiging van artikelen van papier en karton	Aantal arbeiders	7 583	7 600	7 585	7 616
		Aantal bedienden	2 133	2 132	2 132	2 134
		Totaal	9 716	9 732	9 717	9 750
		Aantal uren (4)	1 320 340	1 269 078	1 472 413	1 327 026
		Trimestriële lonen (5)			2 169 862	

(2) Activiteitenomenclatuur NACE-BEL : afdelingen en groepen (2-3 cijfers).

(3) Voorlopige cijfers.

(4) Tot december 1998 uren-arbeiders, vanaf januari 1999 uren gepresteerd door de werknemers (bedienden en arbeiders).

(5) Brutolonen en -weden van de werknemers tewerkgesteld in de industriële afdelingen (in duizend BEF).

.. Vertrouwelijke cijfers.

# MAANDSTATISTIEK VAN DE INDUSTRIELE PRODUCTIE - PRODCOM

Tewerkstelling, uren en lonen volgens de hoofdactiviteit (2) van de vestiging (3)

								1999
5	6	7	8	9	10	11	12	
162	162	160	157	148	143	144	146	159
51	50	50	50	55	49	49	47	50
213	212	210	207	203	192	193	193	210
17 231	23 961	12 154	19 182	19 991	19 270	19 325	19 137	19 230
	30 276			25 084			31 242	112 513
7 701	7 682	7 408	7 420	7 372	7 296	7 303	7 216	7 560
1 604	1 599	1 611	1 606	1 596	1 599	1 593	1 582	1 607
9 305	9 281	9 019	9 026	8 968	8 895	8 896	8 798	9 167
892 179	1 147 046	618 443	942 984	1 039 280	887 537	886 644	906 634	964 769
	1 298 317			1 169 716			1 259 361	5 019 516
1 739	1 724	1 746	1 743	1 744	1 720	1 711	1 699	1 738
383	383	380	381	381	384	389	386	385
2 122	2 107	2 126	2 124	2 125	2 104	2 100	2 085	2 123
230 931	282 578	167 802	232 550	268 610	258 125	248 970	235 405	250 925
	398 790			349 778			476 720	1 613 683
8 334	8 363	8 350	8 390	8 497	8 505	8 492	8 439	8 397
1 809	1 810	1 784	1 814	1 834	1 854	1 843	1 839	1 814
10 143	10 173	10 134	10 204	10 331	10 359	10 335	10 278	10 212
1 251 751	1 504 286	779 645	1 217 838	1 493 398	1 453 758	1 342 692	1 133 985	1 309 163
	2 015 069			1 811 358			2 156 395	7 986 065
1 324	1 324	1 319	1 328	1 337	1 356	1 353	1 325	1 335
293	291	283	293	305	314	311	312	299
1 617	1 615	1 602	1 621	1 642	1 670	1 664	1 637	1 634
198 166	241 215	126 887	194 460	242 085	231 680	210 189	170 927	209 027
	293 303			254 814			297 606	1 119 569
2 400	2 410	2 408	2 405	2 414	2 413	2 404	2 401	2 403
406	405	402	404	396	408	409	401	402
2 806	2 815	2 810	2 809	2 810	2 821	2 813	2 802	2 806
361 563	422 207	237 740	335 088	408 638	395 330	368 276	294 205	366 682
	636 608			550 349			662 243	2 482 548
3 378	3 399	3 393	3 424	3 483	3 480	3 477	3 460	3 423
747	747	738	756	767	767	763	760	751
4 125	4 146	4 131	4 180	4 250	4 247	4 240	4 220	4 175
499 776	614 755	265 664	504 581	628 409	607 619	561 922	480 609	530 921
	789 196			736 924			864 214	3 201 534
658	660	663	666	677	670	664	670	658
124	125	121	121	122	121	121	122	121
782	785	784	787	799	791	785	792	780
94 859	113 889	88 599	95 614	110 983	109 457	99 424	94 273	102 008
	152 935			141 851			188 973	628 859
574	570	567	567	586	586	594	583	577
239	242	240	240	244	244	239	244	239
813	812	807	807	830	830	833	827	816
97 387	112 220	60 755	88 095	103 283	109 672	102 881	93 971	100 523
	143 027			127 420			143 359	553 555
11 696	11 748	11 793	11 856	11 906	11 875	11 944	11 921	11 787
3 657	3 679	3 662	3 667	3 675	3 668	3 689	3 673	3 674
15 353	15 427	15 455	15 523	15 581	15 543	15 633	15 594	15 462
1 854 197	2 182 938	1 615 165	1 845 039	2 154 736	2 101 702	2 004 206	1 838 437	2 006 523
	3 936 593			3 609 979			4 890 297	16 240 851
4 063	4 061	4 106	4 110	4 121	4 126	4 144	4 146	4 100
1 550	1 558	1 553	1 560	1 560	1 553	1 562	1 554	1 554
5 613	5 619	5 659	5 670	5 681	5 679	5 706	5 700	5 654
684 545	778 590	616 739	656 558	771 785	773 302	742 609	674 604	732 644
	1 666 914			1 563 600			2 079 324	6 943 958
7 633	7 687	7 687	7 746	7 785	7 749	7 800	7 775	7 687
2 107	2 121	2 109	2 107	2 115	2 115	2 127	2 119	2 120
9 740	9 808	9 796	9 853	9 900	9 864	9 927	9 894	9 808
1 169 652	1 404 348	998 426	1 188 481	1 382 951	1 328 400	1 261 597	1 163 833	1 273 878
	2 269 679			2 046 379			2 810 973	9 296 893

(2) Activiteitenomenclatuur NACE-BEL : afdelingen en groepen (2-3 cijfers).

(3) Voorlopige cijfers.

(4) Tot december 1998 uren-arbeiders, vanaf januari 1999 uren gepresteerd door de werknemers (bedienden en arbeiders).

(5) Brutolonen en -weden van de werknemers tewerkgesteld in de industriële afdelingen (in duizend BEF).

.. Vertrouwelijke cijfers.

## MAANDSTATISTIEK VAN DE INDUSTRIËLE PRODUCTIE - PRODCOM

Tewerkstelling, uren en lonen volgens de hoofactiviteit (2) van de vestiging (3)

Nace (2)	Omschrijving		1999			
			1	2	3	4
22	Uitgeverijen, drukkerijen en reproductie van opgenomen media	Aantal arbeiders	13 701	13 622	13 601	13 595
		Aantal bedienden	13 751	13 792	13 807	13 848
		Totaal	27 452	27 414	27 408	27 443
		Aantal uren (4)	3 633 626	3 595 277	4 096 985	3 720 853
		Trimestriële lonen (5)			7 140 543	
22A	- =22.1+22.3 Uitgeverijen en reproductie van opgenomen media	Aantal arbeiders	1 419	1 418	1 422	1 413
		Aantal bedienden	8 385	8 431	8 462	8 512
		Totaal	9 804	9 849	9 884	9 925
		Aantal uren (4)	1 326 791	1 315 360	1 478 034	1 367 534
		Trimestriële lonen (5)			2 880 586	
222	- Drukkerijen en aanverwante diensten	Aantal arbeiders	12 282	12 204	12 179	12 182
		Aantal bedienden	5 366	5 361	5 345	5 336
		Totaal	17 648	17 565	17 524	17 518
		Aantal uren (4)	2 306 835	2 279 917	2 618 951	2 353 319
		Trimestriële lonen (5)			4 259 957	
24	Chemische nijverheid	Aantal arbeiders	30 234	30 188	30 221	30 145
		Aantal bedienden	33 436	33 522	33 548	33 564
		Totaal	63 670	63 710	63 769	63 709
		Aantal uren (4)	8 744 795	8 441 404	9 648 784	8 816 831
		Trimestriële lonen (5)			21 747 206	
241	- Vervaardiging van chemische basisproducten	Aantal arbeiders	14 100	14 092	14 061	14 044
		Aantal bedienden	13 605	13 623	13 621	13 625
		Totaal	27 705	27 715	27 682	27 669
		Aantal uren (4)	3 780 400	3 640 316	4 149 837	3 798 596
		Trimestriële lonen (5)			10 503 938	
242	- Vervaardiging van verdelgingsmiddelen en van chemische producten voor de landbouw	Aantal arbeiders	735	733	728	720
		Aantal bedienden	783	783	780	784
		Totaal	1 518	1 516	1 508	1 504
		Aantal uren (4)	194 299	193 889	212 610	207 214
		Trimestriële lonen (5)			556 879	
243	- Vervaardiging van verf, vernis en drukinkt	Aantal arbeiders	1 420	1 410	1 412	1 407
		Aantal bedienden	1 955	1 961	1 972	1 965
		Totaal	3 375	3 371	3 384	3 372
		Aantal uren (4)	490 892	472 861	541 650	504 764
		Trimestriële lonen (5)			999 151	
244	- Farmaceutische nijverheid	Aantal arbeiders	3 948	4 012	4 046	4 075
		Aantal bedienden	8 640	8 697	8 736	8 768
		Totaal	12 588	12 709	12 782	12 843
		Aantal uren (4)	1 806 192	1 717 491	1 996 554	1 848 171
		Trimestriële lonen (5)			4 231 800	
245	- Vervaardiging van zeep, was- en poetsmiddelen, parfums en cosmetische artikelen	Aantal arbeiders	2 919	2 862	2 877	2 856
		Aantal bedienden	2 079	2 079	2 065	2 068
		Totaal	4 998	4 941	4 942	4 924
		Aantal uren (4)	667 241	647 971	746 826	672 247
		Trimestriële lonen (5)			1 316 462	
24A	- =24.2+24.6 Verv. van overige chemische producten, m.i.v. verdelgingsmiddelen en chemische producten voor de landbouw	Aantal arbeiders	5 818	5 821	5 802	5 770
		Aantal bedienden	6 674	6 670	6 663	6 649
		Totaal	12 492	12 491	12 465	12 419
		Aantal uren (4)	1 693 050	1 669 148	1 892 755	1 689 771
		Trimestriële lonen (5)			4 136 670	
246	- Vervaardiging van overige chemische producten	Aantal arbeiders	5 083	5 088	5 074	5 050
		Aantal bedienden	5 891	5 887	5 883	5 865
		Totaal	10 974	10 975	10 957	10 915
		Aantal uren (4)	1 498 751	1 475 259	1 680 145	1 482 557
		Trimestriële lonen (5)			3 579 791	
247	- Vervaardiging van synthetische en kunstmatige vezels	Aantal arbeiders	2 029	1 991	2 023	1 993
		Aantal bedienden	483	492	491	489
		Totaal	2 512	2 483	2 514	2 482
		Aantal uren (4)	307 020	293 617	321 162	303 282
		Trimestriële lonen (5)			559 185	

(2) Activiteitsnomenclatuur NACE-BEL : afdelingen en groepen (2-3 cijfers).

(3) Voorlopige cijfers.

(4) Tot december 1998 uren-arbeiders, vanaf januari 1999 uren gepresteerd door de werknemers (bedienden en arbeiders).

(5) Brutolonen en -weden van de werknemers tewerkgesteld in de industriële afdelingen (in duizend BEF).

.. Vertrouwelijke cijfers.

## MAANDSTATISTIEK VAN DE INDUSTRIELE PRODUCTIE - PRODCOM

Tewerkstelling, uren en lonen volgens de hoofdactiviteit (2) van de vestiging (3)

								1999
5	6	7	8	9	10	11	12	
13 625	13 771	13 684	13 722	13 771	13 777	13 588	13 559	13 668
13 946	14 120	14 070	14 237	14 332	14 408	14 283	14 232	14 068
27 571	27 891	27 754	27 959	28 103	28 185	27 871	27 791	27 736
3 411 169	3 932 138	2 779 678	3 424 947	3 950 970	3 872 674	3 633 826	3 554 209	3 633 862
	7 571 865			6 985 644			9 000 829	30 698 881
1 427	1 429	1 321	1 336	1 332	1 318	1 322	1 321	1 373
8 572	8 731	8 692	8 835	8 937	8 954	9 002	8 946	8 704
9 999	10 160	10 013	10 171	10 269	10 272	10 324	10 267	10 078
1 308 411	1 450 494	1 152 130	1 303 764	1 450 352	1 431 133	1 366 470	1 344 713	1 357 932
	3 145 167			3 004 226			3 710 427	12 740 406
12 198	12 342	12 363	12 386	12 439	12 459	12 266	12 238	12 294
5 374	5 389	5 378	5 402	5 395	5 454	5 281	5 286	5 363
17 572	17 731	17 741	17 788	17 834	17 913	17 547	17 524	17 658
2 102 758	2 481 644	1 627 548	2 121 183	2 500 618	2 441 541	2 267 356	2 209 496	2 275 930
	4 426 698			3 981 418			5 290 402	17 958 475
30 148	30 297	30 503	30 442	30 444	30 541	30 672	30 594	30 369
33 570	33 579	33 708	33 834	33 868	34 050	34 058	34 038	33 731
63 718	63 876	64 211	64 276	64 312	64 591	64 730	64 632	64 100
7 935 577	8 918 904	7 037 047	7 718 134	8 952 366	8 952 793	8 344 081	8 171 254	8 473 497
	23 202 814			20 833 422			26 767 562	92 551 004
14 072	14 110	14 165	14 123	14 067	14 100	14 139	14 125	14 099
13 594	13 589	13 641	13 669	13 653	13 662	13 689	13 571	13 628
27 666	27 699	27 806	27 792	27 720	27 762	27 828	27 696	27 728
3 472 928	3 786 548	3 121 821	3 209 941	3 750 409	3 782 190	3 612 239	3 577 327	3 640 212
	10 998 480			9 998 671			12 679 236	44 180 325
719	719	717	706	707	706	703	700	716
781	777	777	777	785	793	789	795	783
1 500	1 496	1 494	1 483	1 492	1 499	1 492	1 495	1 499
202 584	195 570	224 781	232 569	204 171	229 871	220 158	202 813	210 044
	551 856			562 365			573 444	2 244 544
1 425	1 438	1 449	1 463	1 446	1 433	1 430	1 425	1 429
1 969	1 956	1 962	1 979	1 973	1 975	1 970	1 969	1 967
3 394	3 394	3 411	3 442	3 419	3 408	3 400	3 394	3 397
459 653	526 820	434 219	461 442	522 481	499 308	465 463	463 072	486 885
	1 107 954			997 634			1 385 153	4 489 892
4 064	4 102	4 170	4 197	4 214	4 252	4 280	4 257	4 134
8 794	8 848	8 898	8 947	8 970	9 126	9 120	9 121	8 888
12 858	12 950	13 068	13 144	13 184	13 378	13 400	13 378	13 023
1 640 317	1 911 093	1 298 175	1 654 972	1 932 617	1 950 579	1 708 187	1 697 987	1 763 527
	4 350 747			4 002 422			5 410 455	17 995 424
2 837	2 900	2 960	2 969	2 999	3 011	3 026	3 038	2 937
2 073	2 057	2 064	2 075	2 089	2 081	2 076	2 170	2 081
4 910	4 957	5 024	5 044	5 088	5 092	5 102	5 208	5 019
597 210	658 537	610 806	641 191	699 055	654 451	638 876	650 801	657 101
	1 419 192			1 289 111			1 715 508	5 740 273
5 790	5 786	5 789	5 748	5 787	5 825	5 857	5 828	5 801
6 658	6 662	6 673	6 688	6 710	6 730	6 724	6 730	6 685
12 448	12 448	12 462	12 436	12 497	12 555	12 581	12 558	12 487
1 486 758	1 738 947	1 402 020	1 491 758	1 727 063	1 739 538	1 614 980	1 495 120	1 636 742
	4 775 751			4 059 246			4 959 258	17 930 925
5 071	5 067	5 072	5 042	5 080	5 119	5 154	5 128	5 085
5 877	5 885	5 896	5 911	5 925	5 937	5 935	5 935	5 902
10 948	10 952	10 968	10 953	11 005	11 056	11 089	11 063	10 987
1 284 174	1 543 377	1 177 239	1 259 189	1 522 892	1 509 667	1 394 822	1 292 307	1 426 698
	4 223 895			3 496 881			4 385 814	15 686 381
1 960	1 961	1 970	1 942	1 931	1 920	1 940	1 921	1 965
482	467	470	476	473	476	479	477	479
2 442	2 428	2 440	2 418	2 404	2 396	2 419	2 398	2 444
278 711	296 959	170 006	258 830	320 741	326 727	304 336	286 947	289 028
	550 690			486 338			617 952	2 214 165

(2) Activiteitsnomenclatuur NACE-BEL : afdelingen en groepen (2-3 cijfers).

(3) Voorlopige cijfers.

(4) Tot december 1998 uren-arbeiders, vanaf januari 1999 uren gepresteerd door de werknemers (bedienden en arbeiders).

(5) Brutolonen en -weden van de werknemers tewerkgesteld in de industriële afdelingen (in duizend BEF).

.. Vertrouwelijke cijfers.

## MAANDSTATISTIEK VAN DE INDUSTRIELE PRODUCTIE - PRODCOM

Tewerkstelling, uren en lonen volgens de hoofdactiviteit (2) van de vestiging (3)

Nace (2)	Omschrijving		1999			
			1	2	3	4
25	Rubber- en kunststofnijverheid	Aantal arbeiders	19 650	19 660	19 609	19 637
		Aantal bedienden	7 081	7 097	7 129	7 129
		Totaal	26 731	26 757	26 738	26 766
		Aantal uren (4)	3 578 595	3 467 639	4 063 310	3 635 079
		Trimestriële lonen (5)			6 321 754	
251	- Rubbernijverheid	Aantal arbeiders	2 879	2 879	2 857	2 837
		Aantal bedienden	865	870	884	882
		Totaal	3 744	3 749	3 741	3 719
		Aantal uren (4)	503 986	483 377	556 240	494 578
		Trimestriële lonen (5)			874 707	
252	- Vervaardiging van producten van kunststof	Aantal arbeiders	16 771	16 781	16 752	16 800
		Aantal bedienden	6 216	6 227	6 245	6 247
		Totaal	22 987	23 008	22 997	23 047
		Aantal uren (4)	3 074 609	2 984 262	3 507 070	3 140 501
		Trimestriële lonen (5)			5 447 047	
26	Vervaardiging van overige niet-metaalhoudende minerale producten	Aantal arbeiders	23 095	23 174	23 193	23 242
		Aantal bedienden	6 738	6 748	6 769	6 788
		Totaal	29 833	29 922	29 962	30 030
		Aantal uren (4)	3 822 970	3 751 861	4 482 341	4 078 680
		Trimestriële lonen (5)			7 305 955	
261	- Vervaardiging van glas en glaswerk	Aantal arbeiders	8 674	8 621	8 627	8 694
		Aantal bedienden	2 399	2 394	2 389	2 405
		Totaal	11 073	11 015	11 016	11 099
		Aantal uren (4)	1 423 111	1 388 251	1 570 543	1 457 853
		Trimestriële lonen (5)			2 620 268	
26A	- =26.2+26.3 Vervaardiging van keramische tegels, plavuizen en producten, exclusief dakpannen en bakstenen	Aantal arbeiders	1 325	1 336	1 365	1 352
		Aantal bedienden	398	398	397	398
		Totaal	1 723	1 734	1 762	1 750
		Aantal uren (4)	200 409	214 270	254 643	225 497
		Trimestriële lonen (5)			407 539	
264	- Vervaardiging van dakpannen, bakstenen en overige producten voor de bouw van gebakken klei	Aantal arbeiders	2 078	2 068	2 064	2 063
		Aantal bedienden	411	402	411	405
		Totaal	2 489	2 470	2 475	2 468
		Aantal uren (4)	288 012	289 518	360 470	343 961
		Trimestriële lonen (5)			482 707	
265	- Vervaardiging van cement, kalk en gips	Aantal arbeiders	1 633	1 661	1 648	1 637
		Aantal bedienden	903	914	918	918
		Totaal	2 536	2 575	2 566	2 555
		Aantal uren (4)	342 162	335 136	380 625	339 855
		Trimestriële lonen (5)			1 035 009	
266	- Vervaardiging van artikelen van beton, gips en cement	Aantal arbeiders	7 549	7 654	7 663	7 673
		Aantal bedienden	2 019	2 035	2 047	2 054
		Totaal	9 568	9 689	9 710	9 727
		Aantal uren (4)	1 248 615	1 211 703	1 543 408	1 373 101
		Trimestriële lonen (5)			2 228 018	
267	- Bewerken van natuursteen	Aantal arbeiders	1 064	1 064	1 050	1 049
		Aantal bedienden	278	279	281	281
		Totaal	1 342	1 343	1 331	1 330
		Aantal uren (4)	170 886	164 461	198 225	182 328
		Trimestriële lonen (5)			254 385	
268	- Vervaardiging van overige niet-metaalhoudende minerale producten	Aantal arbeiders	772	770	776	774
		Aantal bedienden	330	326	326	327
		Totaal	1 102	1 096	1 102	1 101
		Aantal uren (4)	149 775	148 522	174 427	156 085
		Trimestriële lonen (5)			278 029	
27	Metallurgie (m.u.v. vervaardiging van ijzer en staal en van ferrolegeringen (EGKS))	Aantal arbeiders	12 492	12 403	12 416	12 358
		Aantal bedienden	4 395	4 388	4 394	4 408
		Totaal	16 887	16 791	16 810	16 766
		Aantal uren (4)	2 253 269	2 176 367	2 504 744	2 291 893
		Trimestriële lonen (5)			4 755 512	

(2) Activiteitenomenclatuur NACE-BEL : afdelingen en groepen (2-3 cijfers).

(3) Voorlopige cijfers.

(4) Tot december 1998 uren-arbeiders, vanaf januari 1999 uren gepresteerd door de werknemers (bedienden en arbeiders).

(5) Brutolonen en -weden van de werknemers tewerkgesteld in de industriële afdelingen (in duizend BEF).

.. Vertrouwelijke cijfers.

## MAANDSTATISTIEK VAN DE INDUSTRIELE PRODUCTIE - PRODCOM

Tewerkstelling, uren en lonen volgens de hoofactiviteit (2) van de vestiging (3)

								1999
5	6	7	8	9	10	11	12	
19 570	19 630	19 870	19 904	19 999	20 056	20 104	20 078	19 813
7 164	7 181	7 218	7 255	7 289	7 306	7 332	7 349	7 210
26 734	26 811	27 088	27 159	27 288	27 362	27 436	27 427	27 024
3 315 263	3 911 586	2 468 532	3 224 663	3 808 850	3 712 684	3 480 393	3 133 552	3 483 345
	6 739 361			6 042 745			7 965 165	27 069 025
2 818	2 776	2 783	2 771	2 757	2 738	2 757	2 776	2 802
886	873	873	876	884	883	885	882	878
3 704	3 649	3 656	3 647	3 641	3 621	3 642	3 658	3 680
453 441	518 250	389 684	425 723	509 503	480 184	467 080	440 427	476 872
	897 498			799 976			1 060 662	3 632 843
16 752	16 854	17 087	17 133	17 242	17 318	17 347	17 302	17 011
6 278	6 308	6 345	6 379	6 405	6 423	6 447	6 467	6 332
23 030	23 162	23 432	23 512	23 647	23 741	23 794	23 769	23 343
2 861 822	3 393 336	2 078 848	2 798 940	3 299 347	3 232 500	3 013 313	2 693 125	3 006 472
	5 841 863			5 242 769			6 904 503	23 436 182
23 464	23 505	23 395	23 388	23 426	23 439	23 369	23 119	23 317
6 826	6 830	6 814	6 858	6 899	6 894	6 922	6 901	6 832
30 290	30 335	30 209	30 246	30 325	30 333	30 291	30 020	30 149
3 693 751	4 423 449	2 719 215	3 565 198	4 337 184	4 218 483	3 859 592	3 426 968	3 864 974
	7 512 935			6 569 548			8 291 084	29 679 522
8 766	8 755	8 783	8 734	8 757	8 822	8 756	8 633	8 718
2 433	2 422	2 431	2 434	2 441	2 455	2 462	2 463	2 427
11 199	11 177	11 214	11 168	11 198	11 277	11 218	11 096	11 145
1 354 151	1 527 580	1 105 472	1 182 478	1 523 972	1 530 776	1 413 848	1 215 101	1 391 094
	2 753 719			2 435 234			2 882 382	10 691 603
1 355	1 349	1 345	1 335	1 318	1 297	1 295	1 279	1 329
383	366	367	365	359	359	362	353	375
1 738	1 715	1 712	1 700	1 677	1 656	1 657	1 632	1 704
195 764	244 517	145 926	145 410	227 578	218 363	205 780	168 593	203 895
	391 722			332 092			448 300	1 579 653
2 055	2 050	2 039	1 985	1 974	1 941	1 944	1 921	2 015
407	416	419	418	412	410	411	406	410
2 462	2 466	2 458	2 403	2 386	2 351	2 355	2 327	2 425
313 527	348 056	260 718	281 190	333 289	322 339	304 105	291 887	311 422
	541 743			476 871			639 829	2 141 150
1 629	1 622	1 601	1 593	1 595	1 608	1 595	1 564	1 615
916	917	919	931	944	940	931	926	923
2 545	2 539	2 520	2 524	2 539	2 548	2 526	2 490	2 538
298 307	359 898	294 467	320 974	348 107	336 563	314 131	323 556	332 815
	899 199			757 861			964 061	3 656 130
7 787	7 827	7 619	7 702	7 724	7 731	7 739	7 696	7 697
2 068	2 081	2 039	2 054	2 079	2 067	2 086	2 082	2 059
9 855	9 908	9 658	9 756	9 803	9 798	9 825	9 778	9 756
1 218 705	1 558 036	704 592	1 293 486	1 502 928	1 421 526	1 281 729	1 120 721	1 289 879
	2 356 306			2 035 822			2 646 733	9 266 879
1 100	1 120	1 091	1 099	1 102	1 089	1 094	1 093	1 084
288	296	289	300	298	303	304	305	291
1 388	1 416	1 380	1 399	1 400	1 392	1 398	1 398	1 376
167 222	213 509	93 311	191 745	209 253	202 230	178 353	161 402	177 743
	289 592			247 820			297 292	1 089 089
772	782	917	940	956	951	946	933	857
331	332	350	356	366	360	366	366	344
1 103	1 114	1 267	1 296	1 322	1 311	1 312	1 299	1 202
146 075	171 853	114 729	149 915	192 057	186 686	161 646	145 708	158 123
	280 654			283 848			412 487	1 255 018
12 344	12 362	12 282	12 289	12 333	12 279	12 206	12 141	12 325
4 373	4 383	4 343	4 361	4 367	4 369	4 340	4 333	4 371
16 717	16 745	16 625	16 650	16 700	16 648	16 546	16 474	16 696
2 023 147	2 370 823	1 531 029	1 878 676	2 271 115	2 292 738	2 103 560	1 966 345	2 138 642
	4 592 913			4 040 372			5 843 303	19 232 100

(2) Activiteitenomenclatuur NACE-BEL : afdelingen en groepen (2-3 cijfers).

(3) Voorlopige cijfers.

(4) Tot december 1998 uren-arbeiders, vanaf januari 1999 uren gepresteerd door de werknemers (bedienden en arbeiders).

(5) Brutolonen en -weden van de werknemers tewerkgesteld in de industriële afdelingen (in duizend BEF).

.. Vertrouwelijke cijfers.



## MAANDSTATISTIEK VAN DE INDUSTRIELE PRODUCTIE - PRODCOM

Tewerkstelling, uren en lonen volgens de hoofdactiviteit (2) van de vestiging (3)

Nace (2)	Omschrijving		1999			
			1	2	3	4
272	- Vervaardiging van buizen	Aantal arbeiders	953	953	950	950
		Aantal bedienden	209	209	209	211
		Totaal	1 162	1 162	1 159	1 161
		Aantal uren (4)	149 010	146 453	174 046	161 391
		Trimestriële lonen (5)			267 071	
273	- Eerste verwerking van staal en productie van niet-EGKS-ferrolegeringen	Aantal arbeiders	3 558	3 527	3 506	3 494
		Aantal bedienden	1 224	1 219	1 221	1 225
		Totaal	4 782	4 746	4 727	4 719
		Aantal uren (4)	637 444	617 698	706 125	633 985
		Trimestriële lonen (5)			1 332 770	
274	- Productie van non-ferrometalen	Aantal arbeiders	6 159	6 103	6 137	6 095
		Aantal bedienden	2 540	2 537	2 539	2 543
		Totaal	8 699	8 640	8 676	8 638
		Aantal uren (4)	1 172 540	1 128 083	1 302 150	1 204 249
		Trimestriële lonen (5)			2 670 191	
275	- Gieten van metalen	Aantal arbeiders	1 822	1 820	1 823	1 819
		Aantal bedienden	422	423	425	429
		Totaal	2 244	2 243	2 248	2 248
		Aantal uren (4)	294 275	284 133	322 423	292 268
		Trimestriële lonen (5)			485 480	
28	Vervaardiging van producten van metaal	Aantal arbeiders	38 421	38 343	38 449	38 444
		Aantal bedienden	10 537	10 585	10 596	10 636
		Totaal	48 958	48 928	49 045	49 080
		Aantal uren (4)	6 486 627	6 362 563	7 406 882	6 709 965
		Trimestriële lonen (5)			10 471 156	
281	- Vervaardiging van metalen constructiewerken	Aantal arbeiders	13 599	13 567	13 524	13 545
		Aantal bedienden	3 481	3 495	3 496	3 501
		Totaal	17 080	17 062	17 020	17 046
		Aantal uren (4)	2 272 487	2 213 028	2 584 938	2 352 709
		Trimestriële lonen (5)			3 425 779	
282	- Vervaardiging van metalen recipiënten; vervaardiging van radiatoren en ketels voor centrale verwarming	Aantal arbeiders	4 564	4 559	4 579	4 571
		Aantal bedienden	1 471	1 476	1 473	1 475
		Totaal	6 035	6 035	6 052	6 046
		Aantal uren (4)	811 937	786 128	935 016	818 679
		Trimestriële lonen (5)			1 285 603	
283	- Vervaardiging van stoomketels	Aantal arbeiders	2 791	2 797	2 827	2 891
		Aantal bedienden	805	802	796	807
		Totaal	3 596	3 599	3 623	3 698
		Aantal uren (4)	469 271	447 872	528 517	502 024
		Trimestriële lonen (5)			815 285	
284	- Smeden, persen, stampen en profielwalsen van metaal; poedermetallurgie	Aantal arbeiders	759	754	753	758
		Aantal bedienden	194	194	194	195
		Totaal	953	948	947	953
		Aantal uren (4)	134 443	128 966	144 736	128 728
		Trimestriële lonen (5)			218 528	
285	- Oppervlaktebehandeling en bekleding van metaal; algemene metaalbewerking	Aantal arbeiders	7 369	7 342	7 391	7 328
		Aantal bedienden	1 617	1 643	1 670	1 682
		Totaal	8 986	8 985	9 061	9 010
		Aantal uren (4)	1 165 880	1 158 577	1 339 303	1 231 347
		Trimestriële lonen (5)			1 909 780	
286	- Vervaardiging van scharen, messen, bestekken, gereedschap en ijzerwaren	Aantal arbeiders	1 860	1 874	1 897	1 902
		Aantal bedienden	744	743	747	746
		Totaal	2 604	2 617	2 644	2 648
		Aantal uren (4)	361 146	361 531	415 384	376 126
		Trimestriële lonen (5)			617 277	
287	- Vervaardiging van overige producten van metaal	Aantal arbeiders	7 479	7 450	7 478	7 449
		Aantal bedienden	2 225	2 232	2 220	2 230
		Totaal	9 704	9 682	9 698	9 679
		Aantal uren (4)	1 271 463	1 266 461	1 458 988	1 300 352
		Trimestriële lonen (5)			2 198 904	

(2) Activiteitennomenclatuur NACE-BEL : afdelingen en groepen (2-3 cijfers).

(3) Voorlopige cijfers.

(4) Tot december 1998 uren-arbeiders, vanaf januari 1999 uren gepresteerd door de werknemers (bedienden en arbeiders).

(5) Brutolonen en -weden van de werknemers tewerkgesteld in de industriële afdelingen (in duizend BEF).

.. Vertrouwelijke cijfers.

## MAANDSTATISTIEK VAN DE INDUSTRIELE PRODUCTIE - PRODCOM

Tewerkstelling, uren en lonen volgens de hoofdactiviteit (2) van de vestiging (3)

								1999
5	6	7	8	9	10	11	12	
943	932	907	896	905	902	893	875	921
207	208	198	204	201	197	192	193	203
1 150	1 140	1 105	1 100	1 106	1 099	1 085	1 068	1 124
134 498	162 304	97 920	116 772	153 939	144 951	135 354	110 049	140 557
	265 730			218 965			280 573	1 032 339
3 490	3 478	3 472	3 474	3 493	3 469	3 464	3 439	3 488
1 225	1 213	1 211	1 213	1 221	1 228	1 218	1 219	1 219
4 715	4 691	4 683	4 687	4 714	4 697	4 682	4 658	4 708
566 154	686 850	371 138	582 287	655 804	652 979	602 505	566 697	606 638
	1 270 029			1 148 589			1 537 770	5 289 158
6 104	6 150	6 116	6 133	6 165	6 149	6 114	6 109	6 127
2 530	2 550	2 531	2 539	2 542	2 537	2 527	2 519	2 536
8 634	8 700	8 647	8 672	8 707	8 686	8 641	8 628	8 664
1 068 983	1 209 877	900 934	957 880	1 160 445	1 204 453	1 106 414	1 052 592	1 122 383
	2 521 537			2 250 251			3 440 453	10 882 432
1 807	1 802	1 787	1 786	1 770	1 759	1 735	1 718	1 787
411	412	403	405	403	407	403	402	412
2 218	2 214	2 190	2 191	2 173	2 166	2 138	2 120	2 199
253 512	311 792	161 037	221 737	300 927	290 355	259 287	237 007	269 062
	535 617			422 567			584 507	2 028 171
38 757	38 857	39 132	39 137	39 068	39 200	39 260	39 150	38 851
10 742	10 724	10 820	10 793	10 785	10 855	10 820	10 881	10 731
49 499	49 581	49 952	49 930	49 853	50 055	50 080	50 031	49 582
5 932 033	7 203 366	4 637 552	5 950 038	7 086 342	6 952 807	6 413 167	5 754 135	6 407 956
	11 026 202			9 733 650			13 000 635	44 231 643
13 755	13 799	13 953	14 014	13 918	14 025	14 020	13 962	13 806
3 576	3 567	3 560	3 601	3 589	3 662	3 633	3 686	3 570
17 331	17 366	17 513	17 615	17 507	17 687	17 653	17 648	17 377
2 093 634	2 559 588	1 592 162	2 171 214	2 494 785	2 466 554	2 271 375	2 037 020	2 259 124
	3 614 629			3 220 798			4 283 137	14 544 343
4 584	4 600	4 603	4 581	4 568	4 578	4 599	4 557	4 578
1 483	1 483	1 493	1 479	1 484	1 473	1 490	1 494	1 481
6 067	6 083	6 096	6 060	6 052	6 051	6 089	6 051	6 059
733 256	886 222	577 548	734 779	886 113	857 052	791 624	724 874	795 269
	1 429 459			1 231 021			1 786 146	5 732 229
2 924	2 954	2 987	2 952	2 940	2 944	2 914	2 917	2 903
804	808	818	835	814	815	807	814	810
3 728	3 762	3 805	3 787	3 754	3 759	3 721	3 731	3 713
425 266	529 485	430 418	416 948	506 501	537 157	451 330	437 528	473 526
	872 804			773 788			998 326	3 460 203
728	730	742	734	738	747	756	764	746
175	174	177	178	177	179	180	180	183
903	904	919	912	915	926	936	944	930
118 967	134 072	83 812	121 363	141 435	134 230	128 120	119 510	126 531
	195 998			173 252			240 838	828 616
7 504	7 465	7 556	7 592	7 616	7 635	7 701	7 719	7 518
1 747	1 735	1 813	1 747	1 756	1 766	1 759	1 761	1 724
9 251	9 200	9 369	9 339	9 372	9 401	9 460	9 480	9 242
1 088 417	1 318 287	911 382	1 063 351	1 302 819	1 279 809	1 200 664	1 079 775	1 178 300
	2 048 219			1 841 284			2 385 895	8 185 178
1 916	1 916	1 906	1 874	1 884	1 894	1 897	1 891	1 892
745	749	747	736	743	741	741	742	743
2 661	2 665	2 653	2 610	2 627	2 635	2 638	2 633	2 636
326 497	394 457	233 965	282 382	384 925	372 566	352 981	289 161	345 926
	628 688			505 582			678 533	2 430 080
7 346	7 393	7 385	7 390	7 404	7 377	7 373	7 340	7 405
2 212	2 208	2 212	2 217	2 222	2 219	2 210	2 204	2 217
9 558	9 601	9 597	9 607	9 626	9 596	9 583	9 544	9 622
1 145 996	1 381 255	808 265	1 160 001	1 369 764	1 305 439	1 217 073	1 066 267	1 229 277
	2 236 405			1 987 925			2 627 760	9 050 994

(2) Activiteitsnomenclatuur NACE-BEL : afdelingen en groepen (2-3 cijfers).

(3) Voorlopige cijfers.

(4) Tot december 1998 uren-arbeiders, vanaf januari 1999 uren gepresteerd door de werknemers (bedienden en arbeiders).

(5) Brutolonen en -weden van de werknemers tewerkgesteld in de industriële afdelingen (in duizend BEF).

... Vertrouwelijke cijfers.

## MAANDSTATISTIEK VAN DE INDUSTRIËLE PRODUCTIE - PRODCOM

Tewerkstelling, uren en lonen volgens de hoofdactiviteit (2) van de vestiging (3)

Nace (2)	Omschrijving		1999			
			1	2	3	4
29	Vervaardiging van machines, apparaten en werktuigen	Aantal arbeiders	30 448	30 371	30 285	30 087
		Aantal bedienden	14 340	14 288	14 340	14 276
		Totaal	44 788	44 659	44 625	44 363
		Aantal uren (4)	6 059 445	5 926 606	6 754 450	6 102 358
		Trimestriële lonen (5)			11 207 856	
291	- Vervaardiging van motoren en mechanisch drijfwerk, excl. motoren voor luchtvaart, motorvoertuigen en rijwielen	Aantal arbeiders	5 190	5 209	5 212	5 200
		Aantal bedienden	3 230	3 213	3 218	3 183
		Totaal	8 420	8 422	8 430	8 383
		Aantal uren (4)	1 121 086	1 106 223	1 269 039	1 135 694
		Trimestriële lonen (5)			2 299 108	
292	- Vervaardiging van machines voor algemeen gebruik	Aantal arbeiders	8 477	8 456	8 459	8 344
		Aantal bedienden	4 204	4 179	4 188	4 169
		Totaal	12 681	12 635	12 647	12 513
		Aantal uren (4)	1 740 390	1 720 573	1 984 220	1 772 215
		Trimestriële lonen (5)			3 045 636	
293	- Vervaardiging van machines voor de landbouw en de bosbouw	Aantal arbeiders	2 598	2 598	2 581	2 571
		Aantal bedienden	748	728	729	726
		Totaal	3 346	3 326	3 310	3 297
		Aantal uren (4)	485 398	469 185	543 647	488 231
		Trimestriële lonen (5)			759 491	
294	- Vervaardiging van gereedschapswerktuigen	Aantal arbeiders	1 614	1 615	1 615	1 607
		Aantal bedienden	701	701	710	712
		Totaal	2 315	2 316	2 325	2 319
		Aantal uren (4)	320 626	316 910	365 265	331 161
		Trimestriële lonen (5)			608 601	
295	- Vervaardiging van overige machines voor specifieke doeleinden	Aantal arbeiders	10 211	10 145	10 066	10 020
		Aantal bedienden	4 406	4 410	4 444	4 438
		Totaal	14 617	14 555	14 510	14 458
		Aantal uren (4)	1 934 476	1 874 130	2 082 176	1 927 797
		Trimestriële lonen (5)			3 656 521	
296	- Vervaardiging van wapens en munitie	Aantal arbeiders	900	894	894	898
		Aantal bedienden	491	492	489	488
		Totaal	1 391	1 386	1 383	1 386
		Aantal uren (4)	185 610	181 266	213 381	181 357
		Trimestriële lonen (5)			396 276	
297	- Vervaardiging van huishoudapparaten	Aantal arbeiders	1 448	1 444	1 453	1 446
		Aantal bedienden	464	469	470	466
		Totaal	1 912	1 913	1 923	1 912
		Aantal uren (4)	258 125	243 602	280 995	251 505
		Trimestriële lonen (5)			382 614	
30	Vervaardiging van kantoormachines en computers	Aantal arbeiders	546	555	547	547
		Aantal bedienden	1 143	1 146	1 147	1 167
		Totaal	1 689	1 701	1 694	1 714
		Aantal uren (4)	230 978	222 270	262 731	242 736
		Trimestriële lonen (5)			503 033	
31	Vervaardiging van elektrische machines en apparaten	Aantal arbeiders	17 719	17 666	17 630	17 437
		Aantal bedienden	8 537	8 560	8 557	8 311
		Totaal	26 256	26 226	26 187	25 748
		Aantal uren (4)	3 448 833	3 300 624	3 869 184	3 420 845
		Trimestriële lonen (5)			6 480 293	
311	- Vervaardiging van elektromotoren en van elektrische generatoren en transformatoren	Aantal arbeiders	2 396	2 408	2 441	2 340
		Aantal bedienden	1 704	1 743	1 842	1 691
		Totaal	4 100	4 151	4 283	4 031
		Aantal uren (4)	587 718	541 506	661 589	536 113
		Trimestriële lonen (5)			1 177 675	
312	- Vervaardiging van schakel- en verdeelinrichtingen	Aantal arbeiders	4 377	4 374	4 393	4 385
		Aantal bedienden	2 002	1 995	2 009	1 911
		Totaal	6 379	6 369	6 402	6 296
		Aantal uren (4)	858 412	841 293	987 544	861 105
		Trimestriële lonen (5)			1 565 186	

(2) Activiteitenomenclatuur NACE-BEL : afdelingen en groepen (2-3 cijfers).

(3) Voorlopige cijfers.

(4) Tot december 1998 uren-arbeiders, vanaf januari 1999 uren gepresteerd door de werknemers (bedienden en arbeiders).

(5) Brutolonen en -weden van de werknemers tewerkgesteld in de industriële afdelingen (in duizend BEF).

.. Vertrouwelijke cijfers.

## MAANDSTATISTIEK VAN DE INDUSTRIELE PRODUCTIE - PRODCOM

Tewerkstelling, uren en lonen volgens de hoofdactiviteit (2) van de vestiging (3)

								1999
5	6	7	8	9	10	11	12	
29 978	30 057	30 016	29 894	29 902	29 936	29 997	29 898	30 072
14 312	14 287	14 271	14 357	14 334	14 292	14 311	14 140	14 295
44 290	44 344	44 287	44 251	44 236	44 228	44 308	44 038	44 368
5 330 219	6 504 699	4 009 588	5 074 751	6 368 840	6 139 037	5 665 120	5 085 162	5 751 689
	11 360 780			10 027 893			13 049 918	45 646 447
5 172	5 224	5 127	5 153	5 179	5 133	5 208	5 145	5 179
3 178	3 150	3 115	3 133	3 143	3 088	3 076	3 088	3 151
8 350	8 374	8 242	8 286	8 322	8 221	8 284	8 233	8 330
978 582	1 170 592	806 877	1 007 763	1 159 726	1 100 870	1 037 060	950 087	1 070 299
	2 303 626			2 102 864			2 745 565	9 451 163
8 425	8 454	8 471	8 410	8 461	8 492	8 533	8 553	8 461
4 238	4 271	4 304	4 362	4 331	4 345	4 363	4 353	4 275
12 663	12 725	12 775	12 772	12 792	12 837	12 896	12 906	12 736
1 572 129	1 911 149	1 323 088	1 502 603	1 864 435	1 823 583	1 698 117	1 562 525	1 706 252
	3 060 183			2 897 898			3 737 006	12 740 723
2 561	2 552	2 544	2 356	2 362	2 364	2 364	2 367	2 484
731	719	718	719	713	720	720	716	723
3 292	3 271	3 262	3 075	3 075	3 084	3 084	3 083	3 208
417 423	504 110	272 976	261 711	422 583	412 013	377 988	354 436	417 475
	785 923			521 390			726 580	2 793 384
1 502	1 503	1 517	1 534	1 543	1 542	1 534	1 537	1 555
674	665	668	671	675	680	681	678	684
2 176	2 168	2 185	2 205	2 218	2 222	2 215	2 215	2 239
271 015	329 080	208 338	225 546	342 969	319 188	289 107	247 242	297 203
	547 006			483 026			604 523	2 243 156
9 977	10 001	10 020	10 073	9 972	10 008	9 966	9 945	10 033
4 443	4 440	4 430	4 433	4 433	4 395	4 404	4 395	4 422
14 420	14 441	14 450	14 506	14 405	14 403	14 370	14 340	14 456
1 706 705	2 112 348	1 173 497	1 676 612	2 090 177	2 002 465	1 823 578	1 577 368	1 831 777
	3 734 007			3 294 730			4 364 922	15 050 180
889	900	897	921	940	942	938	926	911
491	490	477	478	479	480	482	468	483
1 380	1 390	1 374	1 399	1 419	1 422	1 420	1 394	1 395
154 666	185 488	78 657	181 416	196 852	199 449	181 871	171 490	175 958
	494 368			358 027			402 174	1 650 845
1 451	1 423	1 440	1 447	1 445	1 455	1 454	1 425	1 444
463	459	462	464	462	463	465	442	462
1 914	1 882	1 902	1 911	1 907	1 918	1 919	1 867	1 906
217 423	272 114	143 009	204 225	276 879	262 703	241 819	222 014	239 534
	390 090			339 038			469 148	1 580 890
536	533	533	532	524	539	529	524	537
1 173	1 171	1 167	1 187	1 173	1 167	1 173	1 254	1 172
1 709	1 704	1 700	1 719	1 697	1 706	1 702	1 778	1 709
212 285	259 183	184 303	219 534	252 320	249 768	231 429	225 751	232 774
	534 991			444 824			552 499	2 035 347
17 478	17 409	17 657	17 571	17 638	17 678	17 691	17 699	17 606
8 529	8 422	8 513	8 540	8 564	8 635	8 601	8 695	8 538
26 007	25 831	26 170	26 111	26 202	26 313	26 292	26 394	26 144
3 038 327	3 705 795	2 330 704	2 991 896	3 705 626	3 663 031	3 403 357	3 035 472	3 326 141
	6 847 194			6 165 896			7 899 506	27 392 889
2 416	2 377	2 385	2 387	2 371	2 391	2 366	2 343	2 385
1 878	1 796	1 774	1 758	1 739	1 839	1 799	1 794	1 779
4 294	4 173	4 159	4 145	4 110	4 230	4 165	4 137	4 164
494 368	603 292	329 082	511 870	581 971	586 883	524 806	475 136	536 194
	1 219 440			1 146 745			1 366 743	4 910 603
4 400	4 425	4 497	4 509	4 495	4 512	4 541	4 536	4 453
1 920	1 925	1 946	1 972	1 976	1 976	1 976	1 975	1 965
6 320	6 350	6 443	6 481	6 471	6 488	6 517	6 511	6 418
754 353	900 984	669 564	796 224	933 932	889 538	833 974	745 137	839 338
	1 525 166			1 466 152			1 877 576	6 434 080

(2) Activiteitenomenclatuur NACE-BEL : afdelingen en groepen (2-3 cijfers).

(3) Voorlopige cijfers.

(4) Tot december 1998 uren-arbeiders, vanaf januari 1999 uren gepresteerd door de werknemers (bedienden en arbeiders).

(5) Brutolonen en -weden van de werknemers tewerkgesteld in de industriële afdelingen (in duizend BEF).

.. Vertrouwelijke cijfers.

## MAANDSTATISTIEK VAN DE INDUSTRIELE PRODUCTIE - PRODCOM

Tewerkstelling, uren en lonen volgens de hoofdactiviteit (2) van de vestiging (3)

Nace (2)	Omschrijving		1999			
			1	2	3	4
313	- Vervaardiging van geïsoleerde kabels en draad	Aantal arbeiders	1 663	1 655	1 651	1 655
		Aantal bedienden	564	565	565	571
		Totaal	2 227	2 220	2 216	2 226
		Aantal uren (4)	282 244	284 271	336 309	303 855
		Trimestriële lonen (5)			535 594	
314	- Vervaardiging van accumulatoren en elektrische batterijen	Aantal arbeiders	1 501	1 510	1 521	1 508
		Aantal bedienden	392	392	392	389
		Totaal	1 893	1 902	1 913	1 897
		Aantal uren (4)	245 430	235 013	272 109	234 693
		Trimestriële lonen (5)			491 928	
315	- Vervaardiging van elektrische lampen en verlichtingsapparaten	Aantal arbeiders	3 574	3 557	3 543	3 508
		Aantal bedienden	1 390	1 400	1 403	1 418
		Totaal	4 964	4 957	4 946	4 926
		Aantal uren (4)	576 074	551 867	694 613	644 296
		Trimestriële lonen (5)			1 048 356	
316	- Vervaardiging van elektrische benodigdheden	Aantal arbeiders	4 208	4 162	4 081	4 041
		Aantal bedienden	2 485	2 465	2 346	2 331
		Totaal	6 693	6 627	6 427	6 372
		Aantal uren (4)	898 955	846 674	917 020	840 783
		Trimestriële lonen (5)			1 661 554	
32	Vervaardiging van audio-, video- en telecommunicatieapparatuur	Aantal arbeiders	7 405	7 305	7 260	7 073
		Aantal bedienden	7 689	7 774	7 760	7 903
		Totaal	15 094	15 079	15 020	14 976
		Aantal uren (4)	1 959 567	1 942 807	2 191 324	1 993 788
		Trimestriële lonen (5)			4 350 995	
321	- Vervaardiging van elektronische onderdelen	Aantal arbeiders	2 647	2 636	2 613	2 596
		Aantal bedienden	1 168	1 172	1 186	1 196
		Totaal	3 815	3 808	3 799	3 792
		Aantal uren (4)	497 492	480 613	575 052	495 714
		Trimestriële lonen (5)			1 025 850	
322	- Vervaardiging van zend- en transmissieapparatuur	Aantal arbeiders	1 810	1 840	1 837	1 888
		Aantal bedienden	4 366	4 393	4 373	4 474
		Totaal	6 176	6 233	6 210	6 362
		Aantal uren (4)	790 399	811 994	846 133	887 294
		Trimestriële lonen (5)			1 928 891	
323	- Vervaardiging van audio- en videoapparatuur	Aantal arbeiders	2 948	2 829	2 810	2 589
		Aantal bedienden	2 155	2 209	2 201	2 233
		Totaal	5 103	5 038	5 011	4 822
		Aantal uren (4)	671 676	650 200	770 139	610 780
		Trimestriële lonen (5)			1 396 254	
32A	- 32.A=32.2+32.3 Vervaardiging van audio-, video- en telecommunicatieapparatuur	Aantal arbeiders	4 758	4 669	4 647	4 477
		Aantal bedienden	6 521	6 602	6 574	6 707
		Totaal	11 279	11 271	11 221	11 184
		Aantal uren (4)	1 462 075	1 462 194	1 616 272	1 498 074
		Trimestriële lonen (5)			3 325 145	
33	Vervaardiging van medische apparatuur, van precisie- en optische instrumenten en van uurwerken	Aantal arbeiders	3 743	3 812	3 774	3 737
		Aantal bedienden	3 166	3 093	3 009	2 972
		Totaal	6 909	6 905	6 783	6 709
		Aantal uren (4)	940 552	913 827	1 061 451	941 325
		Trimestriële lonen (5)			1 659 019	
331	- Vervaardiging van medische apparatuur en instrumenten en van orthopedische artikelen	Aantal arbeiders	1 286	1 282	1 281	1 184
		Aantal bedienden	713	715	722	648
		Totaal	1 999	1 997	2 003	1 832
		Aantal uren (4)	266 193	264 371	310 403	251 938
		Trimestriële lonen (5)			464 606	
332	- Vervaardiging van wetenschappelijke en technische instrumenten	Aantal arbeiders	2 073	2 142	2 100	2 162
		Aantal bedienden	2 014	1 942	1 857	1 888
		Totaal	4 087	4 084	3 957	4 050
		Aantal uren (4)	568 147	540 502	627 340	574 011
		Trimestriële lonen (5)			1 005 567	

(2) Activiteitennomenclatuur NACE-BEL : afdelingen en groepen (2-3 cijfers).

(3) Voorlopige cijfers.

(4) Tot december 1998 uren-arbeiders, vanaf januari 1999 uren gepresteerd door de werknemers (bedienden en arbeiders).

(5) Brutolonen en -weden van de werknemers tewerkgesteld in de industriële afdelingen (in duizend BEF).

.. Vertrouwelijke cijfers.

## MAANDSTATISTIEK VAN DE INDUSTRIELE PRODUCTIE - PRODCOM

Tewerkstelling, uren en lonen volgens de hoofdactiviteit (2) van de vestiging (3)

								1999
5	6	7	8	9	10	11	12	
1 656	1 634	1 634	1 637	1 641	1 650	1 649	1 653	1 648
569	564	569	572	572	575	578	575	569
2 225	2 198	2 203	2 209	2 213	2 225	2 227	2 228	2 218
260 522	319 164	144 360	294 779	324 454	310 005	283 298	288 471	285 977
	612 253			503 198			690 262	2 341 307
1 520	1 538	1 531	1 544	1 581	1 579	1 574	1 541	1 537
393	392	395	395	399	399	398	397	394
1 913	1 930	1 926	1 939	1 980	1 978	1 972	1 938	1 931
206 168	254 298	136 641	206 086	264 238	264 473	242 179	196 236	229 797
	510 011			435 606			546 790	1 984 335
3 516	3 479	3 492	3 482	3 474	3 506	3 502	3 536	3 514
1 436	1 422	1 413	1 420	1 440	1 438	1 450	1 469	1 424
4 952	4 901	4 905	4 902	4 914	4 944	4 952	5 005	4 939
579 286	729 714	325 467	521 668	725 464	727 072	721 115	573 246	614 156
	1 140 619			1 053 060			1 434 799	4 676 834
3 970	3 956	4 118	4 012	4 076	4 040	4 059	4 090	4 067
2 333	2 323	2 416	2 423	2 438	2 408	2 400	2 485	2 404
6 303	6 279	6 534	6 435	6 514	6 448	6 459	6 575	6 472
743 630	898 343	725 590	661 269	875 567	885 060	797 985	757 246	820 676
	1 839 705			1 561 135			1 983 336	7 045 730
7 045	7 049	6 935	6 982	7 043	7 097	7 087	7 042	7 110
7 787	7 782	7 752	7 781	7 925	7 863	7 828	8 057	7 825
14 832	14 831	14 687	14 763	14 968	14 960	14 915	15 099	14 935
1 819 677	2 215 127	1 365 157	1 768 621	2 180 855	1 938 394	1 759 160	1 777 061	1 909 294
	4 481 203			4 117 103			5 108 322	18 057 623
2 583	2 470	2 468	2 485	2 473	2 489	2 518	2 496	2 539
1 279	1 263	1 281	1 313	1 343	1 357	1 370	1 368	1 274
3 862	3 733	3 749	3 798	3 816	3 846	3 888	3 864	3 814
454 763	548 352	352 147	436 179	549 844	523 867	480 172	465 220	488 284
	1 018 162			961 121			1 283 719	4 288 852
1 855	1 890	1 815	1 823	1 807	1 829	1 800	1 799	1 832
4 297	4 277	4 234	4 216	4 328	4 254	4 190	4 419	4 318
6 152	6 167	6 049	6 039	6 135	6 083	5 990	6 218	6 151
818 905	892 192	654 333	775 872	864 260	744 802	709 882	701 279	791 445
	2 092 923			1 859 443			2 336 236	8 217 493
2 607	2 689	2 652	2 674	2 763	2 779	2 769	2 747	2 738
2 211	2 242	2 237	2 252	2 254	2 252	2 268	2 270	2 232
4 818	4 931	4 889	4 926	5 017	5 031	5 037	5 017	4 970
546 009	774 583	358 677	556 570	766 751	669 725	569 106	610 562	629 564
	1 370 118			1 296 539			1 488 367	5 551 278
4 462	4 579	4 467	4 497	4 570	4 608	4 569	4 546	4 570
6 508	6 519	6 471	6 468	6 582	6 506	6 458	6 689	6 550
10 970	11 098	10 938	10 965	11 152	11 114	11 027	11 235	11 121
1 364 914	1 666 775	1 013 010	1 332 442	1 631 011	1 414 527	1 278 988	1 311 841	1 421 010
	3 463 041			3 155 982			3 824 603	13 768 771
3 713	3 772	3 717	3 793	3 738	3 718	3 746	3 656	3 743
2 970	3 051	2 950	3 042	2 991	2 940	3 056	2 902	3 011
6 683	6 823	6 667	6 835	6 729	6 658	6 802	6 558	6 755
851 134	1 017 385	695 352	820 476	957 617	940 919	882 197	817 536	903 314
	1 994 702			1 440 840			1 826 713	6 921 274
1 195	1 207	1 203	1 216	1 216	1 179	1 178	1 168	1 216
645	645	646	649	656	639	642	634	662
1 840	1 852	1 849	1 865	1 872	1 818	1 820	1 802	1 879
240 994	272 503	172 604	219 189	267 283	251 057	235 912	219 712	247 679
	751 146			356 948			460 569	2 033 269
2 121	2 167	2 116	2 178	2 124	2 138	2 169	2 090	2 131
1 872	1 949	1 847	1 926	1 873	1 835	1 945	1 796	1 895
3 993	4 116	3 963	4 104	3 997	3 973	4 114	3 886	4 027
506 446	621 609	434 040	501 741	571 211	575 226	539 975	494 861	546 259
	1 039 310			886 434			1 124 902	4 056 213

(2) Activiteitsnomenclatuur NACE-BEL : afdelingen en groepen (2-3 cijfers).

(3) Voorlopige cijfers.

(4) Tot december 1998 uren-arbeiders, vanaf januari 1999 uren gepresteerd door de werknemers (bedienden en arbeiders).

(5) Brutolonen en -weddens van de werknemers tewerkgesteld in de industriële afdelingen (in duizend BEF).

.. Vertrouwelijke cijfers.

## MAANDSTATISTIEK VAN DE INDUSTRIELE PRODUCTIE - PRODCOM

Tewerkstelling, uren en lonen volgens de hoofdactiviteit (2) van de vestiging (3)

Nace (2)	Omschrijving		1999			
			1	2	3	4
333	- Vervaardiging van controleapparatuur van industriële processen	Aantal arbeiders	53	56	55	57
		Aantal bedienden	232	232	234	234
		Totaal	285	288	289	291
		Aantal uren (4)	35 241	39 650	43 767	42 908
		Trimestriële lonen (5)			74 150	
334	- Vervaardiging van optische instrumenten en van foto- en filmapparatuur	Aantal arbeiders	229	229	235	231
		Aantal bedienden	187	184	177	183
		Totaal	416	413	412	414
		Aantal uren (4)	55 258	53 974	62 091	56 487
		Trimestriële lonen (5)			86 376	
335	- Vervaardiging van uurwerken	Aantal arbeiders	102	103	103	103
		Aantal bedienden	20	20	19	19
		Totaal	122	123	122	122
		Aantal uren (4)	15 713	15 330	17 850	15 981
		Trimestriële lonen (5)			28 320	
34	<b>Vervaardiging en assemblage van auto's, aanhangwagens en opleggers</b>	<b>Aantal arbeiders</b>	<b>42 921</b>	<b>42 793</b>	<b>42 609</b>	<b>42 400</b>
		<b>Aantal bedienden</b>	<b>6 212</b>	<b>6 205</b>	<b>6 210</b>	<b>6 225</b>
		<b>Totaal</b>	<b>49 133</b>	<b>48 998</b>	<b>48 819</b>	<b>48 625</b>
		<b>Aantal uren (4)</b>	<b>6 537 539</b>	<b>5 984 765</b>	<b>7 034 990</b>	<b>6 267 170</b>
		<b>Trimestriële lonen (5)</b>			<b>11 911 460</b>	
341	- Vervaardiging en assemblage van auto's	Aantal arbeiders	31 201	31 088	30 820	30 631
		Aantal bedienden	3 690	3 670	3 672	3 684
		Totaal	34 891	34 758	34 492	34 315
		Aantal uren (4)	4 595 957	4 116 184	4 879 853	4 304 137
		Trimestriële lonen (5)			8 555 379	
342	- Vervaardiging van carrosserieën, aanhangwagens en caravans	Aantal arbeiders	4 900	4 895	4 967	4 949
		Aantal bedienden	950	962	970	966
		Totaal	5 850	5 857	5 937	5 915
		Aantal uren (4)	778 252	759 126	878 838	805 012
		Trimestriële lonen (5)			1 277 300	
343	- Vervaardiging van onderdelen en accessoires voor motorvoertuigen en motoren daarvan	Aantal arbeiders	6 820	6 810	6 822	6 820
		Aantal bedienden	1 572	1 573	1 568	1 575
		Totaal	8 392	8 383	8 390	8 395
		Aantal uren (4)	1 163 330	1 109 455	1 276 299	1 158 021
		Trimestriële lonen (5)			2 078 781	
35	<b>Vervaardiging van overige transportmiddelen</b>	<b>Aantal arbeiders</b>	<b>5 085</b>	<b>5 042</b>	<b>5 076</b>	<b>5 057</b>
		<b>Aantal bedienden</b>	<b>4 514</b>	<b>4 453</b>	<b>4 466</b>	<b>4 453</b>
		<b>Totaal</b>	<b>9 599</b>	<b>9 495</b>	<b>9 542</b>	<b>9 510</b>
		<b>Aantal uren (4)</b>	<b>1 210 468</b>	<b>1 138 588</b>	<b>1 388 804</b>	<b>1 211 786</b>
		<b>Trimestriële lonen (5)</b>			<b>2 392 808</b>	
353	- Vervaardiging van lucht- en ruimtevaartuigen	Aantal arbeiders	2 730	2 716	2 730	2 689
		Aantal bedienden	3 786	3 752	3 737	3 726
		Totaal	6 516	6 468	6 467	6 415
		Aantal uren (4)	796 427	772 701	894 889	798 592
		Trimestriële lonen (5)			1 712 344	
354	- Vervaardiging van motorrijwielen en rijwielen	Aantal arbeiders	417	421	423	422
		Aantal bedienden	122	114	116	118
		Totaal	539	535	539	540
		Aantal uren (4)	64 582	70 380	81 817	76 463
		Trimestriële lonen (5)			97 292	
35B	- =35.1+35.2+35.5 Verv. van overige transportmiddelen n.e.g., m.i.v. scheepsbouw en rollend spoorwegmaterieel	Aantal arbeiders	1 938	1 905	1 923	1 946
		Aantal bedienden	606	587	613	609
		Totaal	2 544	2 492	2 536	2 555
		Aantal uren (4)	349 459	295 507	412 098	336 731
		Trimestriële lonen (5)			583 172	
36	<b>Vervaardiging van meubels; overige industrie</b>	<b>Aantal arbeiders</b>	<b>17 799</b>	<b>17 778</b>	<b>17 632</b>	<b>17 654</b>
		<b>Aantal bedienden</b>	<b>3 436</b>	<b>3 429</b>	<b>3 398</b>	<b>3 385</b>
		<b>Totaal</b>	<b>21 235</b>	<b>21 207</b>	<b>21 030</b>	<b>21 039</b>
		<b>Aantal uren (4)</b>	<b>2 727 262</b>	<b>2 682 868</b>	<b>3 114 193</b>	<b>2 662 356</b>
		<b>Trimestriële lonen (5)</b>			<b>3 835 541</b>	

(2) Activiteitennomenclatuur NACE-BEL : afdelingen en groepen (2-3 cijfers).

(3) Voorlopige cijfers.

(4) Tot december 1998 uren-arbeiders, vanaf januari 1999 uren gepresteerd door de werknemers (bedienden en arbeiders).

(5) Brutolonen en -weden van de werknemers tewerkgesteld in de industriële afdelingen (in duizend BEF).

.. Vertrouwelijke cijfers.

## MAANDSTATISTIEK VAN DE INDUSTRIËLE PRODUCTIE - PRODCOM

Tewerkstelling, uren en lonen volgens de hoofdactiviteit (2) van de vestiging (3)

								1999
5	6	7	8	9	10	11	12	
61	65	67	69	68	69	70	71	63
245	249	252	261	256	262	266	266	249
306	314	319	330	324	331	336	337	312
41 833	48 489	36 779	39 429	45 983	43 122	39 547	39 734	41 373
	82 617			86 480			97 729	340 976
233	230	227	226	227	229	226	226	229
188	188	186	188	189	188	187	190	186
421	418	413	414	416	417	413	416	415
49 228	59 454	43 117	49 010	57 837	57 124	53 538	52 692	54 150
	90 173			85 769			111 357	373 675
103	103	104	104	103	103	103	101	102
20	20	19	18	17	16	16	16	18
123	123	123	122	120	119	119	117	121
12 633	15 330	8 812	11 107	15 303	14 390	13 225	10 537	13 850
	31 456			25 209			32 156	117 141
42 371	42 481	42 336	42 385	42 413	42 503	42 547	42 286	42 503
6 254	6 252	6 216	6 277	6 311	6 327	6 363	6 359	6 267
48 625	48 733	48 552	48 662	48 724	48 830	48 910	48 645	48 771
5 597 202	6 952 558	4 193 363	5 253 424	6 567 793	6 612 051	5 943 370	5 424 044	6 030 689
	12 419 123			10 416 449			14 374 231	49 121 263
30 613	30 592	30 489	30 525	30 513	30 523	30 417	30 124	30 628
3 690	3 690	3 640	3 671	3 677	3 671	3 680	3 666	3 675
34 303	34 282	34 129	34 196	34 190	34 194	34 097	33 790	34 303
3 880 220	4 887 700	2 803 040	3 727 617	4 511 546	4 587 402	4 031 085	3 692 823	4 168 130
	9 050 315			7 377 793			10 356 775	35 340 262
4 968	4 992	5 010	5 027	5 081	5 098	5 100	5 118	5 008
974	981	985	985	996	990	996	1 009	980
5 942	5 973	5 995	6 012	6 077	6 088	6 096	6 127	5 989
697 550	840 118	518 557	641 956	848 661	831 655	760 206	715 751	756 306
	1 327 261			1 170 149			1 691 839	5 466 549
6 790	6 897	6 837	6 833	6 819	6 882	7 030	7 044	6 867
1 590	1 581	1 591	1 621	1 638	1 666	1 687	1 684	1 612
8 380	8 478	8 428	8 454	8 457	8 548	8 717	8 728	8 479
1 019 432	1 224 740	871 766	883 851	1 207 586	1 192 994	1 152 079	1 015 470	1 106 251
	2 041 547			1 868 507			2 325 617	8 314 452
5 173	5 198	5 177	5 161	5 109	5 155	5 136	5 134	5 125
4 299	4 316	4 271	4 317	4 311	4 333	4 427	4 493	4 387
9 472	9 514	9 448	9 478	9 420	9 488	9 563	9 627	9 513
1 104 185	1 288 692	846 840	1 060 352	1 246 796	1 217 809	1 107 795	1 082 521	1 158 719
	2 523 435			2 521 836			2 689 409	10 127 488
2 783	2 792	2 711	2 741	2 742	2 744	2 763	2 788	2 744
3 560	3 560	3 499	3 558	3 569	3 576	3 687	3 751	3 646
6 343	6 352	6 210	6 299	6 311	6 320	6 450	6 539	6 390
746 714	838 325	578 803	698 592	828 150	802 852	741 589	757 388	771 251
	1 720 869			1 767 132			1 879 463	7 079 808
428	430	445	439	438	434	432	429	429
121	121	121	118	118	118	117	119	118
549	551	566	557	556	552	549	548	548
66 831	78 574	55 293	53 479	68 790	67 745	62 286	55 290	66 794
	99 374			89 461			116 156	402 283
1 962	1 976	2 021	1 981	1 929	1 977	1 941	1 917	1 951
618	635	651	641	624	639	623	623	622
2 580	2 611	2 672	2 622	2 553	2 616	2 564	2 540	2 573
290 640	371 793	212 744	308 281	349 856	347 212	303 920	269 843	320 673
	703 192			665 243			693 790	2 645 397
17 722	17 663	17 304	17 384	17 310	17 538	17 538	17 470	17 566
3 430	3 443	3 397	3 411	3 385	3 443	3 426	3 423	3 417
21 152	21 106	20 701	20 795	20 695	20 981	20 964	20 893	20 983
2 356 159	2 927 750	1 581 124	2 081 829	2 902 411	2 824 283	2 620 250	2 344 203	2 568 724
	3 886 077			3 837 601			4 149 721	15 708 940

(2) Activiteitennomenclatuur NACE-BEL : afdelingen en groepen (2-3 cijfers).

(3) Voorlopige cijfers.

(4) Tot december 1998 uren-arbeiders, vanaf januari 1999 uren gepresteerd door de werknemers (bedienden en arbeiders).

(5) Brutolonen en -weden van de werknemers tewerkgesteld in de industriële afdelingen (in duizend BEF).

.. Vertrouwelijke cijfers.



## MAANDSTATISTIEK VAN DE INDUSTRIELE PRODUCTIE - PRODCOM

Tewerkstelling, uren en lonen volgens de hoofdactiviteit (2) van de vestiging (3)

Nace (2)	Omschrijving		1999			
			1	2	3	4
361	- Vervaardiging van meubels	Aantal arbeiders	14 487	14 508	14 403	14 408
		Aantal bedienden	2 603	2 597	2 580	2 561
		Totaal	17 090	17 105	16 983	16 969
		Aantal uren (4)	2 261 254	2 208 181	2 578 716	2 193 250
		Trimestriële lonen (5)			3 148 217	
362	- Bewerking van edelstenen en vervaardiging van juwelen	Aantal arbeiders	1 806	1 774	1 767	1 787
		Aantal bedienden	369	367	368	370
		Totaal	2 175	2 141	2 135	2 157
		Aantal uren (4)	217 548	227 947	256 775	220 686
		Trimestriële lonen (5)			292 927	
364	- Vervaardiging van sportartikelen	Aantal arbeiders	112	115	110	109
		Aantal bedienden	32	32	24	24
		Totaal	144	147	134	133
		Aantal uren (4)	20 205	19 784	21 099	19 788
		Trimestriële lonen (5)			21 776	
365	- Vervaardiging van spellen en speelgoed	Aantal arbeiders	440	437	437	440
		Aantal bedienden	141	141	139	139
		Totaal	581	578	576	579
		Aantal uren (4)	71 525	70 044	83 825	76 514
		Trimestriële lonen (5)			123 355	
36A	- =36.3+36.6 Overige industrie, m.i.v. de vervaardiging van muziekinstrumenten	Aantal arbeiders	954	944	915	910
		Aantal bedienden	291	292	287	291
		Totaal	1 245	1 236	1 202	1 201
		Aantal uren (4)	156 730	156 912	173 778	152 118
		Trimestriële lonen (5)			249 266	
<b>Totaal</b>		<b>Aantal arbeiders</b>	<b>374 942</b>	<b>374 128</b>	<b>373 459</b>	<b>372 414</b>
		<b>Aantal bedienden</b>	<b>157 439</b>	<b>157 535</b>	<b>157 577</b>	<b>157 546</b>
		<b>Totaal</b>	<b>532 381</b>	<b>531 663</b>	<b>531 036</b>	<b>529 960</b>
		<b>Aantal uren (4)</b>	<b>69 910 756</b>	<b>67 559 496</b>	<b>78 068 769</b>	<b>70 200 010</b>
		<b>Trimestriële lonen (5)</b>			<b>128 988 279</b>	

(2) Activiteitsnomenclatuur NACE-BEL : afdelingen en groepen (2-3 cijfers).

(3) Voorlopige cijfers.

(4) Tot december 1998 uren-arbeiders, vanaf januari 1999 uren gepresteerd door de werknemers (bedienden en arbeiders).

(5) Brutolonen en -weden van de werknemers tewerkgesteld in de industriële afdelingen (in duizend BEF).

.. Vertrouwelijke cijfers.

## MAANDSTATISTIEK VAN DE INDUSTRIËLE PRODUCTIE - PRODCOM

Tewerkstelling, uren en lonen volgens de hoofdactiviteit (2) van de vestiging (3)

								1999
5	6	7	8	9	10	11	12	
14 480	14 449	14 119	14 196	14 079	14 274	14 280	14 203	<b>14 323</b>
2 603	2 620	2 574	2 582	2 548	2 603	2 595	2 579	<b>2 587</b>
17 083	17 069	16 693	16 778	16 627	16 877	16 875	16 782	<b>16 910</b>
1 947 499	2 432 501	1 184 142	1 808 732	2 382 836	2 296 689	2 146 773	1 881 663	<b>2 110 186</b>
	3 195 784			3 232 333			3 361 514	<b>12 937 848</b>
1 789	1 773	1 751	1 763	1 801	1 810	1 802	1 794	<b>1 784</b>
374	371	375	374	378	378	372	378	<b>372</b>
2 163	2 144	2 126	2 137	2 179	2 188	2 174	2 172	<b>2 157</b>
200 400	243 714	245 076	86 693	263 413	288 750	234 239	248 960	<b>227 850</b>
	297 201			270 505			358 476	<b>1 219 109</b>
108	106	104	103	101	102	100	103	<b>106</b>
23	23	23	23	23	23	23	24	<b>24</b>
131	129	127	126	124	125	123	127	<b>130</b>
17 562	20 250	11 436	14 527	16 116	17 404	15 941	11 894	<b>17 167</b>
	22 435			20 892			24 603	<b>89 706</b>
436	435	437	432	431	428	431	444	<b>435</b>
142	142	142	143	146	154	152	155	<b>144</b>
578	577	579	575	577	582	583	599	<b>580</b>
55 573	69 469	42 063	52 920	80 028	67 130	72 041	67 956	<b>67 424</b>
	140 179			110 357			161 365	<b>535 256</b>
909	900	893	890	898	924	925	926	<b>915</b>
288	287	283	289	290	285	284	287	<b>287</b>
1 197	1 187	1 176	1 179	1 188	1 209	1 209	1 213	<b>1 203</b>
135 125	161 816	98 407	118 957	160 018	154 310	151 256	133 730	<b>146 096</b>
	230 478			203 514			243 763	<b>927 021</b>
373 064	373 838	373 454	374 099	374 541	375 066	375 020	373 186	<b>373 934</b>
157 963	158 224	158 124	158 942	159 302	159 663	159 669	159 731	<b>158 476</b>
531 027	532 062	531 578	533 041	533 843	534 729	534 689	532 917	<b>532 410</b>
62 978 762	74 765 344	49 742 036	60 852 043	73 861 382	72 354 174	67 100 202	62 422 166	<b>67 484 595</b>
	134 543 437			120 180 580			155 453 518	<b>539 165 814</b>

(2) Activiteitsnomenclatuur NACE-BEL : afdelingen en groepen (2-3 cijfers).

(3) Voorlopige cijfers.

(4) Tot december 1998 uren-arbeiders, vanaf januari 1999 uren gepresteerd door de werknemers (bedienden en arbeiders).

(5) Brutolonen en -weden van de werknemers tewerkgesteld in de industriële afdelingen (in duizend BEF).

.. Vertrouwelijke cijfers.

## MAANDSTATISTIEK VAN DE INDUSTRIELE PRODUCTIE - PRODCOM

Leveringen in waarde en in hoeveelheid (1) volgens de CPA en de Prodcom-lijst (2) (3)

Code (2)	Omschrijving	Eenheid	1999			
			1	2	3	4
14	<b>ANDERE DELFSTOFFEN</b>	x 1000 BEF	1 594 814	1 557 786	2 315 925	2 266 588
	<b>WAARVAN:</b>	-				
141	- STEEN VOOR DE BOUW	x 1000 BEF	482 176	451 619	587 302	590 329
	<b>WAARVAN:</b>	-				
14111150	-- Kalksteen voor het bouwbedrijf, albast	x 1000 BEF	149 785	129 290	198 062	202 537
		kg	131 256 833	121 479 348	224 066 592	48 463 591
14111253	-- Zandsteen, onbewerkt of enkel kantrecht behouwen	x 1000 BEF	4 513	2 836	7 074	12 195
		kg	87 994 581	54 199 925	36 467 570	54 382 389
1412	-- Kalksteen, gips en krijt	x 1000 BEF	324 031	318 597	375 556	368 945
		kg	705 165 878	681 064 049	725 773 515	821 800 622
141210	--- Kalksteen en gips	x 1000 BEF	115 850	115 913	129 733	132 598
		kg	435 715 448	420 274 849	413 230 625	499 106 172
141220	--- Krijt en dolomiet	x 1000 BEF	208 181	202 684	245 823	236 347
		kg	269 450 430	260 789 200	312 542 890	322 694 450
142	- ZAND EN KLEI	x 1000 BEF	817 214	792 907	1 301 753	1 265 590
	<b>WAARVAN:</b>	-				
142112	-- Korrels, scherven, splinters en poeder van steen; keien, grint, steenslag waarvan:	x 1000 BEF	522 592	509 707	879 740	807 376
		kg	2 209 539 341	2 268 296 819	3 619 523 997	3 328 610 364
14211230	--- Steenslag voor de vervaardiging van beton, voor de wegenbouw en voor ander gebruik in de bouw	x 1000 BEF	393 492	397 782	691 176	587 580
		kg	1 672 374 969	1 786 028 028	2 795 172 432	2 390 610 313
142113	-- Macadam; teermacadam	x 1000 BEF	38 138	34 271	111 773	134 376
		kg	55 462 200	62 605 800	148 961 840	139 176 720
14301	- MINERALEN VOOR DE CHEMISCHE EN KUNSTMESTINDUSTRIE	x 1000 BEF	143 448	177 201	262 019	249 274
	<b>WAARVAN:</b>	kg	31 689 594	42 046 050	66 671 842	63 221 698
14301390	-- Andere minerale stoffen, n.e.g.	x 1000 BEF	111 494	141 566	212 551	216 921
		kg	25 772 451	35 213 734	56 825 922	56 625 373
15	<b>VOEDINGSMIDDELEN EN DRANKEN (4)</b>	x 1000 BEF	46 535 489	47 023 425	54 186 064	50 845 916
		-				
151	- VLEES EN VLEESPRODUKTEN (5)	x 1000 BEF	8 037 244	8 057 186	9 432 271	8 633 497
		-				
1511	-- Vers en geconserveerd vlees (behalve van gevogelte) (5)	x 1000 BEF	2 491 041	2 535 978	2 926 719	2 612 858
		-				
15111	--- Vlees en eetbare slachtafvallen van runderen, varkens, schapen, geiten, paarden en ezels (5) waarvan:	x 1000 BEF	2 234 086	2 298 461	2 656 818	2 377 600
		kg	35 368 004	36 565 664	40 480 072	36 292 507
151111	---- Vlees van runderen, vers of gekoeld (5)	x 1000 BEF	512 846	477 983	556 431	522 261
		kg	2 419 898	2 249 266	2 672 182	2 453 869
15111140	----- Vers of gekoeld rundvlees (hele dieren, halve dieren, voorvoeten en achtervoeten) (5)	x 1000 BEF	28 095	29 411	34 899	34 054
		kg	153 355	145 189	184 956	170 749
15111190	----- Rundvlees, ander, vers of gekoeld (5)	x 1000 BEF	484 751	448 572	521 532	488 207
		kg	2 266 543	2 104 077	2 487 226	2 283 120
151113	---- Vlees van varkens, vers of gekoeld (5)	x 1000 BEF	1 338 689	1 314 270	1 640 492	1 435 765
		kg	24 671 435	23 792 325	28 535 686	24 837 574

(1) Leveringen m.i.v. aan het buitenland geleverd maakloonwerk.

(2) Statistische classering van producten gekoppeld aan activiteiten - CPA (2-6 cijfers); Prodcom-lijst (8 cijfers).

(3) Voorlopige cijfers.

(4) M.u.v. slachterijen en melkerijen.

(5) M.u.v. slachterijen.

## MAANDSTATISTIEK VAN DE INDUSTRIELE PRODUCTIE - PRODCOM

Leveringen in waarde en in hoeveelheid (1) volgens de CPA en de Prodcorm-lijst (2) (3)

5	6	7	8	9	10
2 079 077	2 581 882	1 670 764	2 162 603	2 536 167	2 359 634
541 918	646 572	403 342	609 453	686 551	657 760
173 294	224 318	103 797	228 623	257 877	233 055
119 938 479	167 228 109	20 272 840	158 997 379	150 919 160	133 938 424
6 855	10 668	6 447	7 909	9 685	8 581
21 256 890	33 286 010	24 291 800	31 063 220	51 784 190	32 893 670
353 927	404 848	288 666	367 403	413 128	408 314
762 766 161	934 515 016	593 200 790	837 122 458	881 177 422	935 857 291
127 977	170 883	83 538	136 734	149 762	173 521
464 421 331	620 400 046	349 618 790	537 933 488	579 840 322	633 503 871
225 950	233 965	205 128	230 669	263 366	234 793
298 344 830	314 114 970	243 582 000	299 188 970	301 337 100	302 353 420
1 168 538	1 574 664	961 698	1 250 879	1 538 514	1 413 250
726 919	1 012 725	557 724	783 986	1 021 941	892 987
3 025 860 035	3 985 216 597	2 388 038 144	3 319 903 597	4 275 683 105	3 792 124 521
529 236	709 786	381 005	584 944	686 356	637 691
2 147 470 874	2 657 961 855	1 616 383 620	2 401 022 507	2 937 774 165	2 718 434 891
156 611	211 742	128 203	155 700	181 996	181 902
153 120 080	216 594 800	124 336 900	156 282 490	175 510 171	174 955 217
217 242	179 349	147 152	146 028	141 956	122 637
55 613 388	41 071 230	31 756 907	29 530 700	33 323 169	27 992 801
192 760	144 016	108 934	100 276	122 636	105 723
50 633 066	34 118 319	26 121 862	23 725 948	29 961 068	25 080 947
49 197 543	48 524 540	47 230 542	48 845 493	52 258 859	52 988 694
8 511 550	5 579 255	6 930 574	7 219 166	8 311 559	8 257 645
2 679 719	1 757 221	2 302 584	2 376 334	2 749 643	2 563 955
2 424 819	1 586 539	2 115 430	2 192 347	2 571 856	2 353 692
36 514 102	19 386 960	30 693 251	29 630 218	38 236 785	36 446 344
492 666	465 588	505 974	695 999	563 550	543 019
2 350 984	2 088 348	2 509 895	3 553 651	2 949 208	2 944 282
31 165	28 331	28 335	30 435	29 685	26 793
166 318	134 789	147 213	151 029	148 184	133 127
461 501	437 257	477 639	665 564	533 865	516 226
2 184 666	1 953 559	2 362 682	3 402 622	2 801 024	2 811 155
1 496 512	891 232	1 315 336	1 246 781	1 707 816	1 480 463
24 590 496	13 579 340	23 116 618	20 662 455	28 407 379	25 148 403

(1) Leveringen m.i.v. aan het buitenland geleverd maakloonwerk.

(2) Statistische classering van producten gekoppeld aan activiteiten - CPA (2-6 cijfers); Prodcorm-lijst (8 cijfers).

(3) Voorlopige cijfers.

(4) M.u.v. slachterijen en melkerijen.

(5) M.u.v. slachterijen.

## MAANDSTATISTIEK VAN DE INDUSTRIELE PRODUCTIE - PRODCOM

Leveringen in waarde en in hoeveelheid (1) volgens de CPA en de Prodcom-lijst (2) (3)

Code (2)	Omschrijving	Eenheid	1999			
			1	2	3	4
15111330	----- Verse of gekoelde varkens, hele en halve dieren (5)	x 1000 BEF kg	256 665 5 597 732	201 317 4 203 573	285 924 5 555 665	278 912 5 593 839
15111350	----- Verse of gekoelde varkenshammen, -schouders en delen daarvan (5)	x 1000 BEF kg	146 905 2 124 107	161 259 2 180 053	170 404 2 386 762	155 358 2 166 038
15111390	----- Vers of gekoeld varkensvlees, n.e.g. (5)	x 1000 BEF kg	935 119 16 949 596	951 694 17 408 699	1 184 164 20 593 259	1 001 495 17 077 697
151114	---- Vlees van varkens, bevroren (5)	x 1000 BEF kg	218 577 3 668 416	320 463 5 043 794	253 468 4 892 968	250 692 4 455 954
15111500	---- Vers of gekoeld lams- of schapevlees (5)	x 1000 BEF kg	16 312 70 613	18 835 76 419	25 037 98 878	22 196 85 910
15111800	---- Vlees van paarden, ezels, muilieren of muilezels, vers, gekoeld of bevroren (5)	x 1000 BEF kg	59 083 391 091	60 895 373 113	76 160 455 131	56 271 359 342
15111900	---- Eetbare slachtafvallen, enz., vers, gekoeld of bevroren (5)	x 1000 BEF kg	46 591 3 842 889	55 615 4 714 551	35 224 3 491 614	37 730 3 757 082
15112	--- Huidwol en ongelooide huiden en vellen van runderen of paardachtigen (5)	x 1000 BEF -	3 123	1 945	3 663	4 745
151130	--- Runder-, schape-, geite- en varkensvet en vet van gevogelte (5) waarvan:	x 1000 BEF kg	82 198 5 833 487	71 323 6 177 505	81 093 7 251 110	64 062 6 343 895
15113030	---- Vet van varkens en pluimvee, vers, gekoeld, bevroren, gezouten, enz., of gerookt (5)	x 1000 BEF kg	5 319 477 701	5 741 585 910	6 687 685 046	4 150 425 306
151140	--- Ruwe afvallen, niet geschikt voor menselijke consumptie (5)	x 1000 BEF kg	171 634 9 006 925	164 249 9 162 794	185 145 9 947 402	166 451 9 387 261
15114030	---- Darmen, blazen en magen van dieren, andere dan die van vissen, in hun geheel of in stukken (5)	x 1000 BEF kg	68 895 1 104 225	57 996 1 199 523	75 980 1 463 872	60 337 1 162 355
15114090	---- Andere afvalproducten, niet geschikt voor menselijke consumptie (5)	x 1000 BEF kg	102 739 7 902 700	106 253 7 963 271	109 165 8 483 530	106 114 8 224 906
<b>1512</b>	<b>-- Vers en geconserveerd vlees van gevogelte waarvan:</b>	x 1000 BEF kg	<b>1 824 471</b> <b>38 045 441</b>	<b>1 825 559</b> <b>41 506 845</b>	<b>2 112 806</b> <b>43 601 546</b>	<b>1 903 987</b> <b>45 548 218</b>
151211	--- Vlees en eetbare slachtafvallen van pluimvee, vers of gekoeld waarvan:	x 1000 BEF kg	1 454 882 26 619 061	1 395 801 27 550 469	1 682 337 31 396 522	1 502 762 33 021 705
15121113	---- Kippen, niet in stukken gesneden, vers of gekoeld	x 1000 BEF kg	395 709 6 562 548	392 156 6 703 607	468 870 7 863 373	401 788 7 327 630
15121153	---- Delen van hanen of kippen, vers of gekoeld	x 1000 BEF kg	1 014 489 15 905 628	953 079 15 432 763	1 149 456 17 735 383	1 048 456 18 045 343
15121155	---- Delen van kalkoenen, vers of gekoeld	x 1000 BEF kg	11 983 119 240	10 038 97 664	11 403 108 544	11 661 96 962
15121157	---- Delen van eenden, ganzen en parelhoenders, vers of gekoeld	x 1000 BEF kg	1 490 4 402	1 788 6 392	1 867 6 537	1 613 4 838
15121170	---- Slachtafvallen en levers van pluimvee, vers of gekoeld	x 1000 BEF kg	20 669 3 999 420	24 091 5 277 699	32 043 5 615 793	24 631 7 500 114
151212	--- Vlees en eetbare slachtafvallen van pluimvee, bevroren waarvan:	x 1000 BEF kg	309 749 11 001 294	377 247 13 602 467	347 682 11 610 973	358 087 12 136 531

(1) Leveringen m.i.v. aan het buitenland geleverd maakloonwerk.

(2) Statistische classering van producten gekoppeld aan activiteiten - CPA (2-6 cijfers); Prodcom-lijst (8 cijfers).

(3) Voorlopige cijfers.

(5) M.u.v. slachterijen.

## MAANDSTATISTIEK VAN DE INDUSTRIELE PRODUCTIE - PRODCOM

Leveringen in waarde en in hoeveelheid (1) volgens de CPA en de Prodcop-lijst (2) (3)

5	6	7	8	9	10
244 500	161 191	206 853	252 587	337 495	447 685
4 672 381	3 076 583	4 439 036	4 531 408	6 305 879	8 329 342
156 763	125 353	151 363	129 645	166 471	153 857
2 146 538	1 443 777	2 086 100	1 521 500	2 060 556	1 859 055
1 095 249	604 688	957 120	864 549	1 203 850	878 921
17 771 577	9 058 980	16 591 482	14 609 547	20 040 944	14 960 006
262 796	58 796	124 325	76 953	116 540	150 487
4 827 577	1 067 581	1 849 643	1 562 997	2 610 999	2 620 505
21 706	28 105	19 971	26 637	24 767	20 952
79 273	114 879	88 167	122 428	110 135	99 447
63 820	60 692	80 122	71 767	74 351	74 034
390 812	368 336	489 374	431 964	472 881	491 219
38 089	16 479	15 820	25 571	34 127	47 329
3 998 077	1 836 029	2 290 332	2 985 662	3 369 804	4 853 128
5 361	4 318	3 525	2 832	5 353	5 544
54 435	18 444	35 667	34 003	36 189	43 917
4 074 283	2 195 554	3 501 416	3 948 146	3 350 506	3 646 370
7 522	2 381	1 934	3 248	3 682	4 960
728 376	282 064	360 912	404 857	322 070	467 324
195 104	147 920	147 962	147 152	136 245	160 802
10 288 738	6 195 504	5 870 134	6 482 670	5 457 449	7 925 639
72 401	48 532	68 833	46 074	76 773	57 676
1 337 583	365 380	588 785	420 592	881 726	1 229 728
122 703	99 388	79 129	101 078	59 472	103 126
8 951 155	5 830 124	5 281 349	6 062 078	4 575 723	6 695 911
<b>1 867 883</b>	<b>967 007</b>	<b>1 256 461</b>	<b>1 382 334</b>	<b>1 714 684</b>	<b>1 768 185</b>
<b>43 886 302</b>	<b>20 900 775</b>	<b>26 121 119</b>	<b>32 070 793</b>	<b>37 455 408</b>	<b>40 176 100</b>
1 489 869	782 776	1 024 095	1 130 069	1 376 997	1 336 304
32 063 709	17 422 893	20 160 735	25 634 303	27 538 026	28 476 200
405 983	240 675	268 570	384 708	373 088	314 721
7 230 412	4 615 075	5 205 375	6 782 905	6 086 886	5 351 459
1 022 961	505 170	715 329	710 813	960 546	965 422
16 676 240	7 269 705	12 113 134	10 998 273	14 894 377	16 613 879
15 539	13 504	11 664	12 262	13 305	11 386
129 140	117 174	92 934	95 861	110 574	92 999
1 872	1 138	1 133	1 479	1 779	1 745
5 701	3 088	3 203	4 138	5 005	4 936
29 134	11 063	10 378	8 849	13 295	24 287
7 981 910	5 401 599	2 681 464	7 724 581	6 413 051	6 377 093
334 530	139 460	205 722	218 611	281 171	343 084
11 420 794	3 140 637	5 725 676	6 210 793	9 570 207	11 224 059

(1) Leveringen m.i.v. aan het buitenland geleverd maakloonwerk.

(2) Statistische classering van producten gekoppeld aan activiteiten - CPA (2-6 cijfers); Prodcop-lijst (8 cijfers).

(3) Voorlopige cijfers.

(5) M.u.v. slachterijen.

## MAANDSTATISTIEK VAN DE INDUSTRIELE PRODUCTIE - PRODCOM

Leveringen in waarde en in hoeveelheid (1) volgens de CPA en de Prodcop-lijst (2) (3)

Code (2)	Omschrijving	Eenheid	1999			
			1	2	3	4
15121213	--- Kippen, niet in stukken gesneden, bevroren	x 1000 BEF kg	45 091 1 893 490	60 720 2 503 636	28 405 964 420	62 270 2 523 224
15121253	--- Delen van kippen, bevroren	x 1000 BEF kg	210 816 6 650 582	252 741 7 724 436	246 395 7 054 651	231 756 6 448 519
15121255	--- Delen van kalkoenen, bevroren	x 1000 BEF kg	42 935 1 861 813	47 845 2 602 017	53 935 2 425 704	48 845 2 346 084
<b>1513</b>	<b>-- Vleeswaren en -conserven</b>	x 1000 BEF -	<b>3 721 732</b>	<b>3 695 649</b>	<b>4 392 746</b>	<b>4 116 652</b>
	<b>waarvan:</b>					
151311	--- Vlees en eetbare slachtafvallen, gezouten, gepekeld, gedroogd of gerookt; meel en poeder van vlees of slachtafval	x 1000 BEF kg	594 134 4 341 621	571 386 4 121 854	672 763 4 786 309	613 990 4 338 706
15131110	--- Hammen en schouders van varkens alsmede delen daarvan, met been, gedroogd, gezouten of gerookt	x 1000 BEF kg	190 135 1 223 769	192 501 1 157 282	229 642 1 364 904	208 040 1 162 979
15131130	--- Buiken van varkens alsmede delen daarvan, gedroogd, gezouten of gerookt	x 1000 BEF kg	145 965 1 454 542	143 676 1 362 977	155 883 1 480 310	143 650 1 331 174
15131150	--- Ander varkensvlees, gedroogd, gezouten of gerookt, n.e.g.	x 1000 BEF kg	201 879 1 444 227	179 633 1 287 489	218 617 1 582 772	207 449 1 540 122
15131170	--- Rundvlees, gedroogd, gezouten of gerookt	x 1000 BEF kg	15 032 37 363	16 299 43 040	19 036 50 920	14 908 36 203
15131190	--- "Ander vlees, n.e.g., gedroogd, gezouten of gerookt; meel en poeder van vlees of slachtafvallen"	x 1000 BEF kg	41 123 181 720	39 277 271 066	49 585 307 403	39 943 268 228
151312	--- Andere bereidingen en conserven, van vlees, slachtafv. of bloed; extr. en sappen van vlees, vis en ongew. dieren waarvan:	x 1000 BEF kg	3 005 896 22 660 877	2 998 072 22 720 610	3 578 535 27 112 980	3 346 401 25 592 199
15131215	--- Worst en dergelijke producten, excl. leverworst	x 1000 BEF kg	766 443 5 999 656	751 417 5 851 303	912 467 7 582 455	823 550 6 526 672
15131223	--- Bereidingen van levers van ganzen en eenden	x 1000 BEF kg	3 503 3 480	4 130 2 946	4 768 3 953	4 032 2 880
15131225	--- Bereidingen en conserven van lever van andere dieren of pluimvee, behalve eenden of ganzen	x 1000 BEF kg	91 590 771 306	95 866 777 318	133 884 1 033 815	88 024 749 029
15131233	--- Andere bereidingen van vlees van kalkoenen	x 1000 BEF kg	123 076 592 388	128 881 635 244	152 466 740 452	143 713 694 293
15131235	--- Andere bereidingen van vlees van ander pluimvee	x 1000 BEF kg	557 982 3 527 894	556 656 3 528 561	651 553 4 053 872	607 809 3 859 303
15131243	--- Andere bereidingen van hammen van varkens en van delen daarvan	x 1000 BEF kg	446 945 2 671 707	464 844 2 922 350	540 137 3 242 784	523 303 3 213 141
15131245	--- Andere bereidingen van schouders van varkens en van delen daarvan	x 1000 BEF kg	128 974 1 823 843	128 965 1 813 966	152 815 2 134 619	149 265 2 001 222
15131253	--- Bereidingen van varkensvlees, incl. mengsels, met gew. % vlees of slachtafvallen, spek of vet < 40	x 1000 BEF kg	108 977 1 067 521	88 895 909 597	93 223 918 309	107 291 1 112 711
15131259	--- Andere bereidingen van varkensvlees, inclusief mengsels, n.e.g., andere	x 1000 BEF kg	398 905 3 117 317	401 417 3 209 909	462 378 3 782 940	467 741 4 207 686
15131260	--- Bereidingen van rundvlees	x 1000 BEF kg	187 487 1 165 336	186 455 1 154 569	235 645 1 306 103	234 888 1 325 891

(1) Leveringen m.i.v. aan het buitenland geleverd maakloonwerk.

(2) Statistische classering van producten gekoppeld aan activiteiten - CPA (2-6 cijfers); Prodcop-lijst (8 cijfers).

(3) Voorlopige cijfers.

## MAANDSTATISTIEK VAN DE INDUSTRIELE PRODUCTIE - PRODCOM

Leveringen in waarde en in hoeveelheid (1) volgens de CPA en de Prodcop-lijst (2) (3)

5	6	7	8	9	10
42 879	6 750	16 692	13 172	17 167	28 220
1 885 094	211 060	902 544	696 750	841 775	1 191 248
236 959	117 885	156 761	169 956	219 346	260 241
6 752 104	2 699 598	3 901 029	4 218 997	6 604 924	7 817 376
44 140	12 067	20 750	28 425	26 022	41 042
2 061 446	70 756	368 000	904 996	1 482 465	1 597 372
<b>3 963 948</b>	<b>2 855 027</b>	<b>3 371 529</b>	<b>3 460 498</b>	<b>3 847 232</b>	<b>3 925 505</b>
609 151	496 033	556 691	570 417	617 340	628 113
4 204 443	2 809 630	3 219 666	3 133 779	3 644 253	3 751 700
204 944	145 451	213 515	204 656	206 903	214 937
1 125 304	851 450	1 121 338	1 025 300	1 049 511	1 082 068
131 457	86 786	107 767	124 319	132 556	136 816
1 236 703	695 134	860 733	973 611	1 091 236	1 118 936
219 697	178 764	179 555	179 718	227 799	214 740
1 574 718	924 565	1 005 668	910 873	1 302 767	1 256 155
14 980	19 325	14 051	16 769	16 221	16 164
37 692	49 127	40 113	43 738	42 068	42 483
38 073	65 707	41 803	44 955	33 861	45 456
230 026	289 354	191 814	180 257	158 671	252 058
3 235 097	2 319 196	2 777 378	2 840 479	3 181 134	3 239 151
24 807 689	16 892 889	19 305 462	19 504 474	22 349 713	23 223 858
759 073	637 898	771 496	801 279	796 658	812 032
6 034 097	4 920 298	5 521 818	5 601 761	5 937 560	5 940 268
3 425	2 669	2 806	6 150	7 270	10 483
2 716	1 974	2 125	16 517	22 613	31 528
103 054	42 144	79 440	81 014	105 060	120 137
850 289	357 528	629 058	582 901	829 115	893 954
146 966	74 533	105 127	116 373	127 064	135 090
706 484	366 904	518 523	554 711	610 042	646 379
580 026	320 637	477 771	467 997	556 111	570 223
3 660 664	2 520 333	2 985 220	2 957 851	3 758 725	3 750 398
541 161	411 751	425 653	444 919	476 674	504 486
3 109 212	2 240 724	2 459 957	2 543 453	2 694 881	3 002 287
149 326	61 403	75 834	80 095	97 905	116 198
2 170 808	749 726	947 644	1 000 758	1 277 881	1 581 814
81 855	58 952	75 623	93 610	96 864	131 216
1 001 302	577 871	696 025	858 566	826 637	1 103 418
445 696	374 197	427 626	405 975	467 137	459 240
3 750 169	2 925 498	3 308 814	3 158 874	3 644 112	3 715 814
201 286	225 394	206 371	216 453	283 539	219 865
1 165 410	1 137 264	1 093 692	1 114 779	1 473 949	1 200 408

(1) Leveringen m.i.v. aan het buitenland geleverd maakloonwerk.

(2) Statistische classering van producten gekoppeld aan activiteiten - CPA (2-6 cijfers); Prodcop-lijst (8 cijfers).

(3) Voorlopige cijfers.



## MAANDSTATISTIEK VAN DE INDUSTRIELE PRODUCTIE - PRODCOM

Leveringen in waarde en in hoeveelheid (1) volgens de CPA en de Prodcom-lijst (2) (3)

Code (2)	Omschrijving	Eenheid	1999			
			1	2	3	4
15131270	--- Extracten en sappen van vlees, vis en ongewervelde waterdieren	x 1000 BEF kq	1 679 20 474	971 12 331	2 138 24 829	1 274 10 473
15201	- BEREIDINGEN EN CONSERVEN VAN VIS	x 1000 BEF kq	747 903 3 282 990	857 850 3 588 473	997 421 4 259 145	946 231 3 952 551
15201190	-- Visfilets en ander visvlees, vers of gekoeld	x 1000 BEF kq	107 110 327 730	107 416 327 278	141 071 415 641	129 272 365 932
152012	-- Vis, visfilets, ander visvlees en levers, hom en kuit, van vis, bevroren waarvan:	x 1000 BEF kq	108 748 411 830	152 852 551 018	164 706 623 618	167 122 601 589
15201270	--- Bevroren visfilets	x 1000 BEF kq	75 441 286 923	98 998 389 437	107 870 451 196	97 415 392 227
152013	-- Vis, gedroogd, gezouten of gepekeld; gerookte vis; vismeel, geschikt voor menselijke consumptie waarvan:	x 1000 BEF kq	76 287 211 345	80 663 275 325	91 037 274 781	107 130 324 398
15201353	--- Gerookte Pacifische zalm, Atlantische zalm en Donauzalm (inclusief filets)	x 1000 BEF kq	54 386 101 777	49 262 89 820	60 851 112 908	72 328 137 750
15201359	--- Gerookte vis (behalve zalm en haring), inclusief filets	x 1000 BEF kq	18 288 68 846	24 532 111 565	24 299 101 563	28 683 122 370
152014	-- Andere bereidingen en conserven van vis; kaviaar waarvan:	x 1000 BEF kq	223 288 1 297 392	225 877 1 349 605	253 076 1 576 223	245 732 1 399 745
15201411	--- Bereidingen en conserven van zalm (niet fijngemaakt)	x 1000 BEF kq	8 815 32 675	9 376 33 771	13 961 50 221	11 591 40 338
15201412	--- Bereidingen en conserven van haring (niet fijngemaakt)	x 1000 BEF kq	21 930 183 800	25 569 215 983	23 350 193 396	23 736 201 651
15201419	--- Bereidingen en conserven van andere vissoorten, niet fijngemaakt en geen vissticks	x 1000 BEF kq	44 237 325 067	51 913 368 204	52 624 412 357	50 281 361 257
15201430	--- Andere bereidingen en conserven van vis	x 1000 BEF kq	119 741 582 276	113 948 579 359	127 990 701 525	128 670 620 340
152015	-- Schaaldieren, bevroren; weekdieren en andere ongewervelde waterdieren, bevroren, gedroogd, gezouten of waarvan:	x 1000 BEF kq	122 214 544 723	135 733 540 028	167 785 663 847	150 080 618 063
15201530	--- Bevroren schaaldieren	x 1000 BEF kq	111 478 485 808	122 641 473 263	148 673 560 649	131 750 525 110
15201600	-- Schaaldieren, weekdieren enz., bereid of geconserveerd	x 1000 BEF kq	110 256 489 970	155 309 545 219	179 746 705 035	146 895 642 824
153	- BEREIDINGEN EN CONSERVEN VAN GROENTEN EN FRUIT	x 1000 BEF -	5 301 540	4 961 757	6 367 268	6 170 019
15311	-- Bereidingen en conserven van aardappelen waarvan:	x 1000 BEF kq	2 003 401 60 643 719	1 856 316 54 248 777	2 475 424 68 985 602	2 580 856 68 678 872
15311250	--- Aardappelen, op andere wijze verduurzaamd dan in azijn of azijnzuur, bevroren	x 1000 BEF kq	1 049 567 35 909 442	1 090 334 35 396 061	1 380 438 45 232 713	1 346 205 43 918 981
15311290	--- Aardappelen, in andere vorm dan van meel, gries of vlokken, verduurzaamd, niet bevroren	x 1000 BEF kq	764 238 18 210 962	656 848 15 649 085	977 896 20 214 896	1 144 235 21 877 272
153210	-- Vruchte- en groentesappen waarvan:	x 1000 BEF l	502 408 18 151 737	442 041 17 190 995	662 220 20 489 299	659 072 21 094 490

(1) Leveringen m.i.v. aan het buitenland geleverd maakloonwerk.

(2) Statistische classering van producten gekoppeld aan activiteiten - CPA (2-6 cijfers); Prodcom-lijst (8 cijfers).

(3) Voorlopige cijfers.

## MAANDSTATISTIEK VAN DE INDUSTRIELE PRODUCTIE - PRODCOM

Leveringen in waarde en in hoeveelheid (1) volgens de CPA en de Prodcop-lijst (2) (3)

5	6	7	8	9	10
2 026	1 303	4 161	1 944	2 544	2 044
27 328	18 097	58 544	29 580	23 677	12 719
920 895	1 171 974	959 767	852 762	960 146	978 880
3 866 490	4 927 056	4 044 064	3 589 325	4 067 920	4 079 767
151 656	184 965	152 562	145 137	145 766	139 171
429 459	550 151	450 392	425 970	434 789	410 030
131 434	194 628	116 793	119 504	131 478	137 319
515 951	751 241	432 303	471 816	488 738	504 251
84 091	135 751	76 332	81 648	90 556	87 327
322 532	529 388	287 277	319 060	338 099	326 735
100 874	142 862	109 434	111 375	117 090	118 998
285 665	513 116	344 891	340 543	334 391	348 537
70 531	87 676	71 637	68 192	78 134	73 667
136 991	158 555	134 197	122 957	139 889	135 982
25 555	36 224	28 745	36 433	33 576	40 325
98 992	147 044	117 900	144 235	139 616	158 185
239 041	284 910	226 900	221 114	242 328	234 931
1 399 436	1 708 773	1 315 535	1 286 965	1 440 544	1 411 669
11 872	13 604	11 903	11 573	11 656	11 415
40 880	45 738	40 124	42 522	42 561	41 583
21 582	34 760	24 064	22 120	20 531	21 517
184 346	293 144	207 404	187 096	177 741	208 142
45 279	57 218	43 252	38 645	50 936	49 202
345 632	395 117	292 288	290 606	371 259	362 457
129 711	143 973	120 494	121 286	129 148	123 375
639 935	741 118	594 335	597 584	658 634	614 942
152 476	178 746	197 161	126 144	159 541	159 295
610 131	668 927	786 578	492 846	675 159	688 028
137 129	158 257	165 501	113 625	145 072	140 278
523 966	560 513	687 677	423 871	593 142	579 240
145 414	185 863	156 917	129 488	163 943	189 166
625 848	734 848	714 365	571 185	694 299	717 252
5 585 978	6 249 446	6 360 135	5 667 189	6 059 967	6 097 872
2 295 834	2 567 383	2 832 549	2 316 546	2 383 252	2 412 081
61 199 358	62 898 056	68 313 494	65 511 755	72 740 118	74 307 506
1 222 663	1 192 030	1 097 589	1 047 173	1 045 138	1 052 860
39 270 451	40 104 351	38 390 107	42 011 033	44 682 595	44 755 281
981 361	1 295 551	1 651 896	1 188 811	1 222 789	1 133 193
19 142 009	20 365 284	27 578 263	21 377 727	24 589 675	24 925 917
577 672	684 430	586 943	546 172	561 797	637 443
18 139 373	23 533 651	17 919 340	15 894 627	17 509 499	20 764 098

(1) Leveringen m.i.v. aan het buitenland geleverd maakloonwerk.

(2) Statistische classering van producten gekoppeld aan activiteiten - CPA (2-6 cijfers); Prodcop-lijst (8 cijfers).

(3) Voorlopige cijfers.

## MAANDSTATISTIEK VAN DE INDUSTRIELE PRODUCTIE - PRODCOM

Leveringen in waarde en in hoeveelheid (1) volgens de CPA en de Prodcom-lijst (2) (3)

Code (2)	Omschrijving	Eenheid	1999			
			1	2	3	4
15321015	--- Andere sinaasappelsap, ongegist, zonder toegevoegde alcohol, niet geconcentreerd	x 1000 BEF l	279 183 10 786 816	257 585 11 243 676	418 976 13 221 865	377 637 12 309 184
15321021	--- Sap van pompelmoezen of van pomelo's, niet geconcentreerd, ongegist, zonder toegevoegde alcohol	x 1000 BEF l	17 082 511 674	20 112 633 647	32 154 1 004 988	42 228 1 412 902
15321023	--- Ananassap, ongegist, zonder toegevoegde alcohol, niet geconcentreerd	x 1000 BEF l	10 508 311 612	8 046 243 571	11 351 311 465	9 995 286 115
15321024	--- Tomatesap, ongegist, zonder toegevoegde alcohol	x 1000 BEF l	9 113 391 355	15 668 721 810	11 376 465 014	13 380 563 928
15321025	--- Druivesap (inclusief most), ongegist, zonder toegevoegde alcohol, niet geconcentreerd	x 1000 BEF l	3 500 116 752	4 808 173 872	10 136 366 498	7 267 247 441
15321026	--- Appelsap, ongegist, zonder toegevoegde alcohol, niet geconcentreerd	x 1000 BEF l	58 785 3 019 571	45 258 2 373 848	71 330 2 900 795	77 490 3 405 164
15321030	--- Mengsels van sappen, ongegist, zonder toegevoegde alcohol, niet geconcentreerd	x 1000 BEF l	26 308 741 651	20 809 596 398	29 943 905 731	37 323 1 061 310
<b>1533</b>	<b>-- Bereidingen en conserven van groenten en vruchten n.e.g. waarvan:</b>	x 1000 BEF kg	<b>2 795 731 102 599 453</b>	<b>2 663 400 97 871 880</b>	<b>3 229 624 112 588 230</b>	<b>2 930 091 102 214 529</b>
15331	--- Bereidingen en conserven van groenten (exclusief aardappelen) waarvan:	x 1000 BEF kg	2 089 411 76 300 643	1 977 081 73 064 088	2 368 493 82 427 285	2 137 990 75 246 936
15331100	---- Bevroren groenten	x 1000 BEF kg	1 571 025 57 997 564	1 537 040 57 351 371	1 812 857 63 898 513	1 591 835 57 510 226
153314	---- Groenten, op andere wijze verduurzaamd dan in azijn of azijnzuur waarvan:	x 1000 BEF kg	458 313 16 820 851	374 182 13 725 968	492 098 17 137 394	475 120 16 218 316
15331430	----- Paddenstoelen en truffels, op andere wijze bereid of verduurzaamd dan in azijn of azijnzuur	x 1000 BEF kg	8 178 130 884	6 996 102 680	8 935 143 042	9 184 167 682
15331440	----- Andere groenten, op andere wijze verduurzaamd dan in azijn, enz., bevroren, n.e.g.	x 1000 BEF kg	59 575 1 132 140	53 802 1 273 260	63 919 1 468 955	59 642 1 128 346
15331462	----- Erwtten, op andere wijze verduurzaamd dan in azijn of azijnzuur, niet bevroren	x 1000 BEF kg	40 717 1 983 300	38 483 1 901 669	49 457 2 505 007	42 054 1 966 414
15331490	----- Andere groenten en mengsels van groenten op andere wijze verduurzaamd dan in azijn of azijnzuur, niet bevroren	x 1000 BEF kg	292 865 11 494 462	201 341 7 586 333	260 470 8 927 252	264 639 9 140 892
15332100	--- Vruchten en noten, ook indien gestoomd of gekookt, bevroren	x 1000 BEF kg	90 387 1 764 824	78 954 1 422 103	80 189 1 520 382	98 947 1 955 840
153322	--- Jam, vruchtengelei, vruchten- en notenmoes en vruchten- en notenpasta	x 1000 BEF kg	329 534 6 312 417	336 498 5 840 238	416 459 7 407 448	360 846 5 725 793
15332230	---- Jam, marmelade, enz. van citrusvruchten	x 1000 BEF kg	3 668 49 155	5 621 81 773	7 938 115 029	6 814 101 689
15332290	---- Andere jams en marmelades	x 1000 BEF kg	325 866 6 263 262	330 877 5 758 465	408 521 7 292 419	354 032 5 624 104
153325	--- Andere conserven van vruchten	x 1000 BEF kg	223 469 12 679 159	209 142 12 747 790	288 294 16 324 029	255 876 12 915 880
154	- DIERLIJKE EN PLANTAARDIGE OLIEN EN VETTEN WAARVAN:	x 1000 BEF -	4 646 557	4 127 863	4 579 934	4 528 442

(1) Leveringen m.i.v. aan het buitenland geleverd maakloonwerk.

(2) Statistische classering van producten gekoppeld aan activiteiten - CPA (2-6 cijfers); Prodcom-lijst (8 cijfers).

(3) Voorlopige cijfers.

## MAANDSTATISTIEK VAN DE INDUSTRIELE PRODUCTIE - PRODCOM

Leveringen in waarde en in hoeveelheid (1) volgens de CPA en de Prodcorn-lijst (2) (3)

5	6	7	8	9	10
346 701	389 272	331 372	336 581	342 737	386 425
11 251 907	14 217 876	10 220 459	9 887 374	10 961 734	12 656 703
28 574	44 044	49 735	28 471	25 726	25 802
947 298	1 473 475	1 717 422	913 510	767 798	799 390
11 953	14 307	11 356	8 599	9 536	9 251
324 304	443 252	317 276	243 325	286 529	328 680
13 536	11 442	11 231	20 731	12 262	11 156
562 847	430 380	438 720	879 848	509 677	532 560
7 361	7 927	6 153	5 775	8 172	7 934
223 732	250 882	214 291	205 092	272 506	317 101
73 261	77 116	66 990	56 073	67 222	76 987
2 960 927	3 546 506	2 600 646	2 202 471	2 755 887	3 567 157
29 478	45 473	31 113	27 786	31 632	34 015
801 818	1 284 215	923 860	764 800	929 289	1 182 922
<b>2 712 472</b>	<b>2 997 633</b>	<b>2 940 643</b>	<b>2 804 471</b>	<b>3 114 918</b>	<b>3 048 348</b>
<b>94 550 862</b>	<b>105 793 077</b>	<b>104 686 155</b>	<b>107 544 557</b>	<b>110 937 170</b>	<b>110 683 986</b>
1 995 816	2 152 123	2 048 444	2 046 495	2 358 136	2 302 767
68 337 112	75 884 395	75 184 592	81 185 158	89 902 326	84 096 228
1 549 771	1 631 856	1 401 541	1 387 161	1 743 498	1 749 123
55 090 897	58 685 733	49 418 257	51 175 864	63 875 340	63 848 420
388 344	459 455	590 886	582 396	518 067	495 576
11 975 993	15 924 437	24 485 749	27 346 926	22 296 615	18 827 533
7 639	5 166	4 850	3 303	4 969	8 033
120 540	54 736	89 138	33 169	67 354	145 923
50 441	52 900	50 033	53 713	55 841	54 566
1 055 576	1 368 787	691 851	809 333	1 242 681	1 302 191
42 916	94 313	152 501	51 938	40 740	39 680
2 041 952	4 930 277	8 311 766	2 478 717	2 058 141	1 896 239
201 959	225 965	266 565	244 507	234 097	312 626
6 051 120	7 148 510	10 554 709	9 174 871	8 244 586	12 770 751
84 582	94 550	120 049	96 476	101 059	83 189
1 600 680	1 849 639	2 491 488	1 861 220	1 726 661	1 720 224
307 398	372 533	342 531	318 340	322 167	314 622
4 782 364	5 642 127	5 232 439	4 871 656	4 987 398	4 937 617
5 787	6 040	5 693	4 648	5 337	6 026
85 690	98 977	85 411	63 808	70 052	97 081
301 611	366 493	336 838	313 692	316 830	308 596
4 696 674	5 543 150	5 147 028	4 807 848	4 917 346	4 840 536
244 509	300 183	355 690	271 947	257 040	256 918
13 109 744	16 134 969	15 792 692	13 797 808	11 645 557	13 549 797
4 469 287	4 187 841	3 336 155	4 094 797	3 974 990	4 351 030

(1) Leveringen m.i.v. aan het buitenland geleverd maakloonwerk.

(2) Statistische classering van producten gekoppeld aan activiteiten - CPA (2-6 cijfers); Prodcorn-lijst (8 cijfers).

(3) Voorlopige cijfers.

## MAANDSTATISTIEK VAN DE INDUSTRIELE PRODUCTIE - PRODCOM

Leveringen in waarde en in hoeveelheid (1) volgens de CPA en de Prodcop-lijst (2) (3)

Code (2)	Omschrijving	Eenheid	1999			
			1	2	3	4
154111	-- Dierlijke oliën en vetten, ruw of geraffineerd, andere dan runder-, schape-, geite- en varkensvet, en vet	x 1000 BEF kg	118 456	108 528	118 415	118 829
			8 785 339	7 877 201	9 859 463	10 837 317
15411370	-- Ruwe lijnolie, niet chemisch gewijzigd	x 1000 BEF kg	96 219	77 506	61 037	34 189
			4 560 112	3 547 580	2 726 470	1 690 614
15413190	-- Perskoeken en andere vaste afvallen, verkregen bij winning van plantenvetten of oliën, ook fijn of in pellets, andere	x 1000 BEF kg	111 665	102 975	105 405	91 951
			17 812 502	16 495 039	17 564 484	16 117 213
1542	-- Geraffineerde oliën en vetten waarvan:	x 1000 BEF kg	1 803 808	1 631 108	1 857 356	1 760 543
			68 027 613	63 360 368	77 317 000	75 336 917
15421240	-- Geraffineerde lijnolie en fracties daarvan, niet chemisch gewijzigd	x 1000 BEF kg	28 834	25 257	31 753	31 907
			1 133 117	981 775	1 228 234	1 285 209
154213	--- Dierlijke en plantaardige vetten en oliën, alsmede fracties daarvan, gehydrogeneerd, versterd, doch niet	x 1000 BEF kg	408 576	358 921	372 293	328 779
			13 707 293	12 494 880	13 335 191	11 868 640
15431050	-- Bereidingen van vetten en oliën voor menselijke consumptie (vloeibare margarine)	x 1000 BEF kg	198 173	207 946	229 237	200 452
			4 163 939	4 305 137	4 808 375	4 151 024
15521000	- CONSUMPTIE-IJS, OOK INDIEN CACAO BEVATTEND	x 1000 BEF l	375 069	422 147	712 434	770 446
			6 446 090	6 994 603	13 281 225	13 744 093
156	- MAALDERIJPRODUCTEN, ZETMEEL EN ZETMEELPRODUCTEN	x 1000 BEF -	3 348 168	3 267 735	4 004 623	4 013 840
1561	-- Maalderijproducten	x 1000 BEF kg	1 930 932	1 951 606	2 455 364	2 332 186
			160 429 907	166 185 228	209 959 741	196 601 511
15612	--- Meel van granen en ander plantaardig meel, alsmede mengsels daarvan	x 1000 BEF kg	1 154 987	1 153 148	1 430 484	1 397 003
			101 694 149	105 758 442	135 752 596	127 847 524
15612100	---- Meel van tarwe of van mengkoren	x 1000 BEF kg	965 550	987 744	1 183 801	1 198 120
			96 706 046	101 661 733	130 480 664	123 600 965
15612200	---- Meel van granen, andere dan van tarwe of van mengkoren	x 1000 BEF kg	25 515	17 902	28 032	19 727
			1 579 820	1 004 146	1 425 357	1 064 127
15612400	---- Mengsels en deeg, voor de bereiding van bakkerswaren bedoeld bij GN 1905	x 1000 BEF kg	163 922	147 502	218 651	179 156
			3 408 283	3 092 563	3 846 575	3 182 432
15613	--- Gries, griesmeel en pellets en andere producten van granen waarvan:	x 1000 BEF kg	255 281	272 224	343 303	313 742
			22 377 824	23 004 124	29 855 152	25 468 140
156133	---- Andere graanproducten (inclusief corn-flakes) waarvan:	x 1000 BEF kg	180 701	198 414	246 341	233 841
			9 661 246	9 439 660	11 403 197	10 778 614
15613335	---- Graankiemen, ook indien geplet, in vlokken of gemalen	x 1000 BEF kg	3 179	3 763	3 278	4 027
			449 962	479 950	476 087	526 952
15613353	---- Andere bereidingen verkregen door het poffen of roosteren van granen	x 1000 BEF kg	88 610	111 236	141 390	133 381
			1 514 770	1 721 704	2 342 775	2 036 870
156140	--- Halfwitte of volwitte rijst	x 1000 BEF kg	435 518	442 420	581 449	521 125
			11 518 411	12 196 127	14 173 302	13 164 553
156150	--- Zemelen en andere resten van het bewerken van granen	x 1000 BEF kg	85 146	83 814	100 128	100 316
			24 839 523	25 226 535	30 178 691	30 121 294
1562	-- Zetmeel en zetmeelproducten waarvan:	x 1000 BEF kg	1 417 236	1 316 129	1 549 259	1 681 654
			88 168 794	84 785 235	91 677 885	108 108 284

(1) Leveringen m.i.v. aan het buitenland geleverd maakloonwerk.

(2) Statistische classering van producten gekoppeld aan activiteiten - CPA (2-6 cijfers); Prodcop-lijst (8 cijfers).

(3) Voorlopige cijfers.

## MAANDSTATISTIEK VAN DE INDUSTRIELE PRODUCTIE - PRODCOM

Leveringen in waarde en in hoeveelheid (1) volgens de CPA en de Prodcop-lijst (2) (3)

5	6	7	8	9	10
107 185	54 798	80 404	77 977	90 423	103 886
10 267 218	5 209 990	7 668 356	7 167 698	7 513 671	7 933 817
87 647	60 555	74 404	116 772	64 763	73 987
5 095 257	3 306 758	4 279 565	6 765 792	3 905 049	4 662 854
81 483	98 370	81 875	85 776	120 470	118 254
14 383 454	17 618 340	14 550 732	15 691 859	19 724 600	18 973 068
1 600 855	1 705 727	1 278 820	1 630 148	1 482 054	1 653 220
69 334 987	74 343 127	55 015 564	73 349 617	67 567 470	76 457 059
32 122	33 412	29 187	30 126	33 863	28 525
1 298 232	1 368 745	1 169 906	1 335 564	1 566 491	1 323 334
307 275	323 080	277 025	348 421	327 973	333 181
11 613 156	12 701 923	10 595 097	13 915 241	13 116 457	14 079 793
195 788	206 794	160 512	211 578	225 697	160 759
4 239 834	4 501 804	3 455 496	5 225 272	5 369 890	6 502 742
864 723	889 182	940 166	785 341	496 223	328 146
15 006 854	16 521 174	16 622 630	14 479 212	8 438 346	6 406 520
3 681 411	4 210 838	3 692 799	3 623 541	3 962 995	3 726 726
2 188 155	2 574 980	2 073 948	2 182 098	2 566 529	2 230 520
175 736 197	210 988 849	188 416 383	189 394 717	215 526 525	194 764 647
1 348 915	1 533 430	1 280 579	1 397 442	1 543 167	1 303 709
114 834 352	135 309 557	124 204 452	123 681 104	137 977 970	121 956 642
1 123 034	1 282 975	1 025 693	1 150 945	1 269 984	1 011 526
110 201 294	130 084 195	119 189 143	119 513 284	133 078 807	116 828 084
23 834	29 284	25 546	18 318	25 429	29 494
1 172 221	1 469 467	1 260 334	909 504	1 258 290	1 436 666
202 047	221 171	229 340	228 179	247 754	262 689
3 460 837	3 755 895	3 754 975	3 258 316	3 640 873	3 691 892
292 665	324 179	276 989	268 372	362 928	311 070
23 301 954	28 291 973	24 673 592	24 715 784	32 103 505	29 258 531
213 404	226 203	200 190	187 575	259 271	213 569
9 157 102	10 340 593	9 488 375	8 673 363	12 516 497	10 065 705
6 970	3 402	3 035	1 007	3 189	3 584
795 398	494 859	449 942	176 927	497 968	584 149
119 338	146 136	112 631	108 427	125 293	118 587
1 863 796	2 285 087	2 033 183	1 766 610	1 918 569	1 798 552
457 479	617 577	422 834	414 158	555 859	510 579
10 910 434	16 423 426	10 824 928	10 202 882	14 441 878	11 869 607
89 096	99 794	93 546	102 126	104 575	105 162
26 689 457	30 963 893	28 713 411	30 794 947	31 003 172	31 679 867
1 493 256	1 635 858	1 618 851	1 441 443	1 396 466	1 496 206
91 453 062	94 054 053	102 142 015	87 024 261	88 648 084	101 816 458

(1) Leveringen m.i.v. aan het buitenland geleverd maakloonwerk.

(2) Statistische classering van producten gekoppeld aan activiteiten - CPA (2-6 cijfers); Prodcop-lijst (8 cijfers).

(3) Voorlopige cijfers.

## MAANDSTATISTIEK VAN DE INDUSTRIELE PRODUCTIE - PRODCOM

Leveringen in waarde en in hoeveelheid (1) volgens de CPA en de Prodcop-lijst (2) (3)

Code (2)	Omschrijving	Eenheid	1999			
			1	2	3	4
156210	--- Maisolie en fracties daarvan, niet chemisch gewijzigd	x 1000 BEF kg	254 233 9 559 955	215 757 7 843 024	295 578 10 083 925	252 900 8 395 723
15622140	--- Karamel (op basis van suiker)	x 1000 BEF kg	10 269 305 754	8 979 271 513	10 766 335 254	10 302 331 765
15622190	--- Andere, invertsuiker daaronder begrepen	x 1000 BEF kg	114 469 3 906 145	123 479 3 744 384	137 735 4 365 261	127 847 4 145 710
156222	--- Zetmeel; inuline; tarwegluten; dextrine en ander gewijzigd zetmeel waarvan:	x 1000 BEF kg	231 273 10 518 026	219 974 9 384 869	239 073 9 886 190	303 071 12 974 976
15622270	--- Dextrine en ander gewijzigd zetmeel	x 1000 BEF kg	57 991 3 249 264	57 065 3 082 254	66 174 3 484 535	55 433 3 018 830
157	- BEREIDE DIERVOEDERS	x 1000 BEF -	4 858 966	4 619 115	5 329 858	5 216 566
1571	-- Bereide veevoeders	x 1000 BEF kg	4 686 961 530 994 691	4 453 180 514 098 061	5 129 244 577 271 959	5 025 412 559 990 818
	<b>waarvan:</b>					
15711003	--- Bereidingen voor het voeren van varkens	x 1000 BEF kg	2 179 629 277 771 628	2 063 099 264 217 896	2 347 480 298 522 199	2 380 498 299 751 866
15711005	--- Bereidingen voor het voeren van rundvee	x 1000 BEF kg	865 377 101 290 031	816 610 103 790 098	918 307 108 412 460	852 406 98 599 921
15711007	--- Andere bereidingen voor het voeren van dieren: pluimvee	x 1000 BEF kg	1 315 710 136 127 027	1 251 180 130 013 714	1 460 139 150 148 337	1 407 767 142 916 695
157210	-- Bereide voeders voor huisdieren	x 1000 BEF kg	172 005 6 656 236	165 935 6 741 330	200 614 8 262 282	191 154 7 588 803
158	- OVERIGE VOEDINGSMIDDELEN	x 1000 BEF -	14 023 341	14 929 433	15 660 414	13 529 175
15811	-- Bakkerijproducten	x 1000 BEF kg	1 529 032 23 447 631	1 475 345 22 706 768	1 668 519 25 452 171	1 632 064 25 103 702
15811100	--- Vers brood, waaraan geen honing, eieren, kaas of vruchten zijn toegevoegd	x 1000 BEF kg	914 702 19 254 078	877 791 18 585 883	982 611 20 751 333	968 795 20 554 924
15811200	--- Andere gezoete bakkers- en banketwaren	x 1000 BEF kg	614 330 4 193 553	597 554 4 120 885	685 908 4 700 838	663 269 4 548 778
15821	-- Beschuit, koekjes en ander houdbaar banketbakkerswerk	x 1000 BEF kg	1 945 383 18 262 839	2 102 234 21 050 310	2 483 686 23 539 966	2 232 499 21 329 236
	<b>waarvan:</b>					
158212	--- Ontbijtkoek; koekjes en biscuits, gezoet; wafels en wafeltjes waarvan:	x 1000 BEF kg	1 620 711 14 489 117	1 770 083 17 149 007	2 068 975 18 712 358	1 874 499 17 246 935
15821253	--- Gezoete koekjes, biscuits, wafels en wafeltjes met cacao	x 1000 BEF kg	931 706 8 206 266	963 935 9 132 482	1 102 264 9 945 581	975 461 9 124 523
15821255	--- Gezoete koekjes en biscuits zonder cacao	x 1000 BEF kg	399 994 3 603 357	496 018 4 943 467	553 463 5 135 344	484 822 4 304 568
15821330	--- Wafels en wafeltjes, met een watergehalte van meer dan 10 %	x 1000 BEF kg	65 865 822 707	94 985 1 252 390	134 950 1 746 600	77 923 1 060 918
15821390	--- Andere koekjes en biscuits, ongezoet	x 1000 BEF kg	110 874 1 131 668	102 708 1 062 929	122 915 1 267 864	110 123 1 163 393

(1) Leveringen m.i.v. aan het buitenland geleverd maakloonwerk.

(2) Statistische classering van producten gekoppeld aan activiteiten - CPA (2-6 cijfers); Prodcop-lijst (8 cijfers).

(3) Voorlopige cijfers.

## MAANDSTATISTIEK VAN DE INDUSTRIELE PRODUCTIE - PRODCOM

Leveringen in waarde en in hoeveelheid (1) volgens de CPA en de Prodcop-lijst (2) (3)

5	6	7	8	9	10
265 651	334 484	249 419	296 395	222 318	184 465
8 495 480	11 365 257	8 906 633	11 436 728	9 642 758	8 660 321
9 539	10 605	8 596	8 564	7 178	8 753
308 073	334 491	281 383	268 099	222 608	274 645
127 270	148 095	120 080	120 108	129 033	109 982
4 145 973	4 601 815	3 802 128	3 717 823	3 905 817	3 359 891
222 197	253 559	287 940	292 485	276 427	311 298
9 636 356	10 839 596	12 173 096	12 274 512	10 785 050	13 763 113
40 697	49 754	63 717	66 870	60 297	67 838
2 295 400	2 818 205	3 323 900	3 403 884	3 182 767	3 712 772
4 702 517	4 840 175	4 779 348	4 800 900	4 866 381	5 077 278
<b>4 516 138</b>	<b>4 688 763</b>	<b>4 617 085</b>	<b>4 616 065</b>	<b>4 661 869</b>	<b>4 889 560</b>
<b>505 376 322</b>	<b>537 711 405</b>	<b>522 387 241</b>	<b>524 393 177</b>	<b>537 637 791</b>	<b>558 767 234</b>
2 185 839	2 400 986	2 425 746	2 359 153	2 308 987	2 307 437
275 730 439	312 303 375	308 591 152	299 817 903	302 173 457	303 552 493
686 909	734 256	752 132	777 272	822 706	885 916
78 781 278	84 299 793	84 836 647	89 798 632	93 289 873	99 087 982
1 306 671	1 230 285	1 107 705	1 161 470	1 180 650	1 291 074
130 834 224	124 736 106	112 184 447	116 965 043	124 907 274	138 068 630
<b>186 379</b>	<b>151 412</b>	<b>162 263</b>	<b>184 835</b>	<b>204 512</b>	<b>187 718</b>
<b>7 562 750</b>	<b>6 164 262</b>	<b>6 296 803</b>	<b>7 068 865</b>	<b>8 233 617</b>	<b>7 228 867</b>
13 390 000	13 244 378	12 219 765	14 084 409	16 469 605	17 634 034
<b>1 782 275</b>	<b>1 666 030</b>	<b>1 650 567</b>	<b>1 737 464</b>	<b>1 732 238</b>	<b>1 767 271</b>
<b>26 099 061</b>	<b>25 636 104</b>	<b>25 743 512</b>	<b>26 317 314</b>	<b>26 455 674</b>	<b>26 781 523</b>
1 011 623	996 598	987 251	1 029 805	1 020 900	1 043 919
20 890 833	21 071 952	21 165 809	21 485 797	21 676 273	21 903 981
770 652	669 432	663 316	707 659	711 338	723 352
5 208 228	4 564 152	4 577 703	4 831 517	4 779 401	4 877 542
<b>2 155 331</b>	<b>2 072 693</b>	<b>2 016 188</b>	<b>2 118 036</b>	<b>2 961 188</b>	<b>2 695 134</b>
<b>20 897 089</b>	<b>20 281 262</b>	<b>20 440 283</b>	<b>19 674 030</b>	<b>27 352 923</b>	<b>24 728 843</b>
1 725 117	1 676 581	1 613 521	1 720 916	2 495 486	2 254 291
16 220 091	15 950 512	15 987 803	15 335 082	22 140 116	19 730 557
946 392	879 817	934 732	900 977	1 406 965	1 239 079
9 015 469	8 425 707	9 513 016	8 119 529	12 852 775	10 786 947
463 886	493 028	402 823	460 657	692 661	636 017
4 136 463	4 475 788	3 659 055	4 084 497	5 866 020	5 682 953
99 817	58 162	77 517	83 592	72 548	70 959
1 219 539	708 397	949 817	1 033 964	1 009 426	961 296
109 415	107 116	102 686	96 973	139 837	149 052
1 115 213	1 129 894	1 129 431	1 004 168	1 440 345	1 537 017

(1) Leveringen m.i.v. aan het buitenland geleverd maakloonwerk.

(2) Statistische classering van producten gekoppeld aan activiteiten - CPA (2-6 cijfers); Prodcop-lijst (8 cijfers).

(3) Voorlopige cijfers.



## MAANDSTATISTIEK VAN DE INDUSTRIELE PRODUCTIE - PRODCOM

Leveringen in waarde en in hoeveelheid (1) volgens de CPA en de Prodcop-lijst (2) (3)

Code (2)	Omschrijving	Eenheid	1999			
			1	2	3	4
1583	-- Suiker	x 1000 BEF kg	1 988 996 675 881 093	1 746 782 84 055 987	1 924 534 104 321 495	1 651 744 123 804 322
15831	--- Suiker	x 1000 BEF kg	1 677 224 70 580 789	1 736 554 76 609 003	1 904 035 85 948 986	1 641 180 111 758 608
	waarvan:					
158312	---- Rietsuiker en beetwortelsuiker, geraffineerd, alsmede chemisch zuivere saccharose, in vaste vorm	x 1000 BEF kg	1 594 109 57 439 487	1 638 182 59 985 489	1 773 723 60 086 109	1 537 434 92 455 828
15832000	--- Bietenpulp, uitgeperst suikerriet (ampas) en andere afvalen van de suikerindustrie	x 1000 BEF kg	311 772 605 300 304	10 228 7 446 984	20 499 18 372 509	10 564 12 045 714
1584	-- Cacao, chocolade en suikerwerk	x 1000 BEF kg	4 817 545 39 005 424	5 855 700 46 219 721	5 329 203 42 529 398	3 787 453 33 476 202
	waarvan:					
158422	--- Chocolade en andere bereidingen voor menselijk gebruik die cacao bevatten anders dan in het groot verpakt waarvan:	x 1000 BEF kg	2 444 877 10 908 968	3 037 318 14 206 590	2 835 545 13 435 852	1 775 521 9 443 322
15842233	---- Chocolade, enz., in de vorm van tabletten, staven of repen, gevuld	x 1000 BEF kg	228 252 1 036 514	233 612 1 091 335	255 657 1 273 755	214 342 1 095 715
15842239	---- Andere chocolade, enz., in de vorm van tabletten, staven of repen, niet gevuld	x 1000 BEF kg	255 783 1 512 558	278 532 1 813 623	199 220 1 220 705	228 629 1 412 110
15842243	---- Bonbons of pralines met chocolade, alcohol bevattend	x 1000 BEF kg	54 218 262 796	212 633 1 233 906	91 466 463 570	57 719 284 934
15842245	---- Andere bonbons of pralines met chocolade	x 1000 BEF kg	604 312 2 029 789	704 795 2 550 875	862 122 3 154 253	554 994 1 843 917
15842253	---- Andere chocolade en chocoladewerken, gevuld	x 1000 BEF kg	937 499 3 019 130	1 003 593 3 039 445	838 321 2 898 771	294 465 1 222 140
15842255	---- Andere chocolade en chocoladewerken, niet gevuld	x 1000 BEF kg	82 882 463 747	236 319 1 013 729	229 995 1 007 581	34 141 162 045
15842270	--- Boterhampasta die cacao bevat	x 1000 BEF kg	82 283 1 183 667	89 687 1 303 604	97 974 1 445 608	86 079 1 247 367
15842290	---- Bereidingen, cacao bevattend, excl. chocolate in repen/staven/blokken e.d., bonbons- pralines- boterhampasta-	x 1000 BEF kg	28 851 421 760	48 198 784 421	41 881 668 504	33 088 522 318
15842330	--- Suikerwerk, witte chocolade	x 1000 BEF kg	304 802 2 740 266	341 234 3 056 908	263 379 2 363 025	242 999 2 139 157
15842365	--- Gom- en geleiprodukten, inclusief vruchtenpasta's toebereid als suikergoed	x 1000 BEF kg	267 750 3 419 529	304 865 3 892 495	185 990 2 296 507	299 798 3 637 576
15842373	--- Zujtjes en dergelijk hardgekookt suikerwerk, ook indien gevuld	x 1000 BEF kg	47 709 551 677	43 608 509 249	57 988 673 885	46 986 548 801
15842375	--- Karamels, toffees en dergelijke	x 1000 BEF kg	57 015 674 590	56 851 666 211	63 471 739 988	55 470 642 246
15842383	--- Ander suikerwerk verkregen door samenpersing	x 1000 BEF kg	152 628 251 466	146 676 223 063	153 475 258 395	138 014 227 867
15851	-- Macaroni, noedels, koeskoes en dergelijke deegwaren	x 1000 BEF kg	618 237 9 278 313	610 723 9 356 387	657 114 11 191 852	627 311 9 629 978
	waarvan:					
15851233	--- Deegwaren, gekookt of gevuld	x 1000 BEF kg	343 017 3 175 810	331 121 3 213 096	358 370 3 087 313	369 330 3 653 764

(1) Leveringen m.i.v. aan het buitenland geleverd maakloonwerk.

(2) Statistische classering van producten gekoppeld aan activiteiten - CPA (2-6 cijfers); Prodcop-lijst (8 cijfers).

(3) Voorlopige cijfers.

## MAANDSTATISTIEK VAN DE INDUSTRIELE PRODUCTIE - PRODCOM

Leveringen in waarde en in hoeveelheid (1) volgens de CPA en de Prodcop-lijst (2) (3)

5	6	7	8	9	10
1 781 865	2 057 643	1 492 280	1 674 165	2 077 648	2 173 569
89 698 319	100 691 720	74 178 269	112 855 409	136 266 367	249 778 428
1 773 316	2 050 105	1 487 376	1 648 861	2 046 666	2 056 205
76 862 658	91 307 853	66 503 409	74 157 319	99 337 907	103 713 960
1 690 844	1 938 488	1 412 454	1 558 423	1 918 270	1 938 270
63 653 653	70 721 359	56 428 316	57 422 730	76 197 872	82 274 100
8 549	7 538	4 904	25 304	30 982	117 364
12 835 661	9 383 867	7 674 860	38 698 090	36 928 460	146 064 468
3 829 861	3 770 854	3 556 924	5 192 370	5 929 374	6 995 992
36 366 498	33 227 448	31 735 639	44 670 317	45 350 918	54 159 754
1 423 399	1 610 895	1 664 081	2 438 786	3 338 272	3 927 570
7 711 452	8 265 988	8 694 833	11 134 500	14 798 793	17 651 952
176 624	160 400	183 474	215 342	359 561	366 803
839 907	809 482	934 526	1 074 014	1 663 468	1 717 574
197 856	195 638	235 303	233 882	279 051	354 623
1 178 919	1 263 148	1 479 375	1 309 889	1 640 883	2 190 317
73 816	79 579	46 216	157 311	177 817	264 349
387 199	423 082	238 146	775 187	819 188	1 178 067
372 327	347 183	319 316	579 541	766 346	1 103 006
1 077 391	1 081 300	939 775	1 990 639	2 479 651	3 539 164
244 320	548 749	478 476	870 114	1 210 755	1 150 700
1 012 688	1 984 970	1 620 188	2 603 984	3 799 614	3 767 442
23 838	28 377	17 707	66 631	142 670	189 767
128 443	150 913	95 908	346 276	766 439	932 723
88 471	84 340	90 285	93 788	102 461	110 183
1 282 197	1 212 613	1 333 576	1 355 676	1 462 601	1 589 663
29 308	35 834	28 638	40 804	47 265	48 740
492 273	590 454	460 239	617 000	701 879	700 999
227 530	216 917	215 021	328 698	326 697	418 965
2 094 940	2 138 251	1 991 532	3 231 880	3 122 694	3 993 214
277 136	297 420	310 627	324 613	237 936	299 688
3 468 725	3 688 263	3 942 932	4 101 736	2 877 262	3 625 391
52 244	48 992	34 207	34 464	40 882	40 776
561 976	538 283	395 951	402 514	453 799	468 522
55 088	60 610	49 069	56 285	66 572	71 287
642 559	665 237	585 344	698 724	744 185	819 089
133 167	196 580	134 330	97 031	149 017	152 768
221 490	327 502	226 788	179 769	257 070	262 736
581 474	526 585	507 013	537 941	643 059	631 545
8 661 593	8 498 680	7 434 451	7 995 837	9 547 258	8 862 928
331 162	287 243	266 398	309 175	354 157	356 334
3 036 300	2 896 272	2 150 708	2 759 136	3 318 091	3 150 770

(1) Leveringen m.i.v. aan het buitenland geleverd maakloonwerk.

(2) Statistische classering van producten gekoppeld aan activiteiten - CPA (2-6 cijfers); Prodcop-lijst (8 cijfers).

(3) Voorlopige cijfers.

## MAANDSTATISTIEK VAN DE INDUSTRIELE PRODUCTIE - PRODCOM

Leveringen in waarde en in hoeveelheid (1) volgens de CPA en de Prodcom-lijst (2) (3)

Code (2)	Omschrijving	Eenheid	1999			
			1	2	3	4
15861	-- Koffie en thee	x 1000 BEF kg	1 365 029 6 226 362	1 443 084 6 856 116	1 491 843 7 283 860	1 573 898 7 330 171
	<b>waarvan:</b>					
158611	--- Cafeïnevrije koffie en gebrande koffie	x 1000 BEF kg	1 104 881 5 642 470	1 169 782 6 242 560	1 231 777 6 641 457	1 274 624 6 529 380
15861150	---- Gebrande koffie waaruit geen cafeïne is verwijderd	x 1000 BEF kg	869 580 4 333 203	953 784 4 912 226	982 116 5 110 100	1 011 239 4 973 895
15861170	---- Gebrande koffie waaruit cafeïne is verwijderd	x 1000 BEF kg	235 301 1 309 267	215 998 1 330 334	249 661 1 531 357	263 385 1 555 485
15871	-- Azijn; sausen; samengestelde kruidenrijen; mosterdmeel en bereide mosterd waarvan:	x 1000 BEF -	445 277	418 850	551 639	587 312
15871230	--- Tomatenketchup en andere tomatensausen	x 1000 BEF kg	29 076 472 454	27 317 469 914	35 763 583 403	43 198 763 425
15871270	--- "Sausen en preparaten voor sausen; samengestelde kruidenrijen en dergelijke producten, n.e.g."	x 1000 BEF kg	399 120 6 202 006	373 261 5 970 348	495 857 6 788 626	521 068 7 833 784
158810	-- Gehomogeniseerde voedingspreparaten en dieetvoeding	x 1000 BEF kg	131 506 1 396 547	107 044 1 157 945	122 952 1 383 867	110 507 1 274 752
1589	-- Overige voedingsmiddelen	x 1000 BEF kg	1 182 336 17 955 313	1 169 671 17 859 983	1 430 924 21 494 797	1 326 387 19 790 679
	<b>waarvan:</b>					
15891100	--- "Preparaten voor soep of voor bouillon; bereide soep en bouillon"	x 1000 BEF kg	41 298 876 365	34 177 746 319	42 376 824 853	30 292 593 305
158914	--- Andere voedingsmiddelen n.e.g.	x 1000 BEF kg	739 626 9 002 787	755 282 9 244 807	918 972 11 105 986	861 592 10 135 840
15891439	---- Bereidingen voor menselijke consumptie van meel, gries, griesmeel, zetmeel enz.	x 1000 BEF kg	116 911 1 690 903	121 109 1 834 181	137 050 1 985 318	125 035 1 704 479
15891491	---- Proteïneconcentraten en suikerstroop, gearomatiseerd of met toegevoegde kleurstoffen	x 1000 BEF kg	78 298 1 388 538	81 682 1 324 697	113 518 1 936 761	104 141 1 693 417
15891499	---- Preparaten, 'fondues' genaamd, en andere producten voor menselijke consumptie n.e.g.	x 1000 BEF kg	544 417 5 923 346	552 491 6 085 929	668 404 7 183 907	632 416 6 737 944
159	- DRANKEN	x 1000 BEF -	5 196 701	5 780 339	7 101 841	7 037 700
	<b>WAARVAN:</b>					
159110	-- Gedistilleerde dranken, likeuren en andere dranken die gedistilleerde alcohol bevatten waarvan:	x 1000 BEF l alc. 100%	111 582 423 328	101 894 441 615	140 267 532 368	126 936 521 636
15911020	--- Dranken, gedistilleerd uit wijn of druivenmoer	x 1000 BEF l alc. 100%	3 053 13 540	1 307 6 724	3 679 15 214	5 000 22 919
15911030	--- Whisky	x 1000 BEF l alc. 100%	4 023 12 821	7 296 18 993	13 042 32 447	12 939 38 928
15911050	--- Gin en jenever	x 1000 BEF l alc. 100%	46 600 162 588	43 566 170 448	56 847 197 621	45 921 180 144
15911063	--- Wodka	x 1000 BEF l alc. 100%	4 663 67 800	4 196 61 577	4 909 51 989	5 314 62 462
15911080	--- Likeuren en andere gedistilleerde dranken	x 1000 BEF l alc. 100%	46 475 159 030	39 419 177 402	54 733 226 579	51 474 209 727

(1) Leveringen m.i.v. aan het buitenland geleverd maakloonwerk.

(2) Statistische classering van producten gekoppeld aan activiteiten - CPA (2-6 cijfers); Prodcom-lijst (8 cijfers).

(3) Voorlopige cijfers.

## MAANDSTATISTIEK VAN DE INDUSTRIELE PRODUCTIE - PRODCOM

Leveringen in waarde en in hoeveelheid (1) volgens de CPA en de Prodcorn-lijst (2) (3)

5	6	7	8	9	10
1 338 562	1 560 842	1 254 704	1 262 507	1 267 163	1 528 365
5 948 322	7 773 142	6 349 287	5 983 496	5 462 028	7 790 668
1 126 694	1 297 733	1 078 663	1 018 925	1 025 879	1 304 467
5 355 044	7 083 075	5 943 100	5 341 707	4 763 833	7 217 127
896 552	1 031 471	861 380	828 724	757 733	1 062 428
4 065 502	5 529 834	4 697 098	4 241 028	3 054 555	5 813 878
230 142	266 262	217 283	190 201	268 146	242 039
1 289 542	1 553 241	1 246 002	1 100 679	1 709 278	1 403 249
554 529	442 566	559 942	481 734	500 448	491 687
32 704	27 834	37 569	38 102	44 464	43 304
524 498	408 648	656 202	746 007	787 522	795 701
504 976	394 998	499 363	422 378	435 049	427 808
6 623 075	5 606 607	7 164 354	6 339 508	6 721 941	6 491 988
112 693	71 327	84 337	66 419	126 150	127 805
1 322 605	781 960	847 534	668 710	1 299 205	1 342 559
1 253 410	1 075 838	1 097 810	1 013 773	1 232 337	1 222 666
18 510 678	15 520 049	17 412 932	15 422 475	18 680 034	18 369 090
25 958	24 200	27 729	20 962	45 371	58 741
473 347	545 861	508 404	490 145	726 106	997 745
827 761	826 202	827 505	735 523	857 193	841 657
10 131 934	10 147 461	10 288 013	8 681 004	10 555 608	10 121 702
154 978	152 520	155 277	123 640	170 608	175 039
2 320 238	2 330 902	2 167 585	1 723 101	2 538 031	2 439 720
97 496	87 369	94 944	82 422	107 874	94 368
1 676 526	1 472 459	1 571 290	1 295 635	1 838 000	1 513 219
575 287	586 313	577 284	529 461	578 711	572 250
6 135 170	6 344 100	6 549 138	5 662 268	6 179 577	6 168 763
7 071 182	8 151 451	8 011 833	7 717 388	7 156 993	6 537 083
119 705	129 843	126 048	121 533	139 312	150 497
507 867	544 835	504 332	521 809	643 125	604 328
2 786	2 936	4 001	2 014	4 102	4 128
13 279	13 044	15 381	9 625	21 632	18 462
8 252	9 889	8 636	7 623	10 484	11 029
22 641	39 042	24 479	29 272	28 217	29 855
49 134	55 376	49 543	52 183	54 049	52 851
178 040	222 866	218 958	202 304	217 670	221 057
6 081	7 649	4 533	4 357	4 548	7 937
72 282	83 627	46 971	44 826	51 100	88 036
46 798	46 223	53 871	49 974	59 882	66 502
213 592	179 365	191 276	228 614	316 250	236 916

(1) Leveringen m.i.v. aan het buitenland geleverd maakloonwerk.

(2) Statistische classering van producten gekoppeld aan activiteiten - CPA (2-6 cijfers); Prodcorn-lijst (8 cijfers).

(3) Voorlopige cijfers.

## MAANDSTATISTIEK VAN DE INDUSTRIELE PRODUCTIE - PRODCOM

Leveringen in waarde en in hoeveelheid (1) volgens de CPA en de Prodcop-lijst (2) (3)

Code (2)	Omschrijving	Eenheid	1999			
			1	2	3	4
15941000	-- Andere gegiste dranken (b.v. appelwijn, perewijn, honingdrank)	x 1000 BEF l	61 705 1 719 539	50 504 1 892 781	75 916 2 446 277	77 260 2 595 285
1596	-- Bier van mout	x 1000 BEF -	2 867 613	3 396 955	3 962 291	3 977 032
15961000	--- Bier van mout	x 1000 BEF l	2 852 705 97 845 959	3 382 940 95 006 653	3 942 139 123 755 345	3 958 686 127 240 531
15962000	--- Bostel (brouwerijafval) en afvalten van branderijen	x 1000 BEF kg	14 908 12 738 369	14 015 14 158 386	20 152 15 250 580	18 346 15 616 302
159710	-- Mout	x 1000 BEF kg	544 500 55 850 905	540 721 49 007 542	614 409 63 383 686	675 470 71 135 380
15981	-- Mineraalwater en frisdranken	x 1000 BEF l	1 607 879 124 030 083	1 687 128 122 259 298	2 303 628 166 670 805	2 176 825 160 980 264
159811	--- Mineraalwater en spuitwater, niet gezoet, noch gearomatiseerd	x 1000 BEF l	597 162 62 217 905	582 154 58 260 245	729 639 74 116 424	786 775 78 945 832
159812	--- Andere niet-alcoholische dranken	x 1000 BEF l	1 010 717 61 812 178	1 104 974 63 999 053	1 573 989 92 554 381	1 390 050 82 034 432
15981230	--- - Water (inclusief mineraalwater en spuitwater) met toegevoegde suiker, enz., frisdranken	x 1000 BEF l	804 345 50 536 945	840 666 52 434 447	1 213 972 75 578 883	1 061 950 66 046 090
1600	- TABAKSPRODUKTEN	x 1000 BEF -	2 116 876	2 149 447	2 706 135	2 317 808
160011	WAARVAN: -- Sigaren, cigarillo's en sigaretten, van tabak of van tabakssurrogaten	x 1000 BEF -	1 642 944	1 623 596	2 074 432	1 757 043
16001150	--- Sigaretten, tabak bevattend	x 1000 BEF p/st	1 244 684 1 196 537 780	1 214 096 1 150 634 351	1 470 098 1 539 360 584	1 333 461 1 288 247 071
17	TEXTIEL	x 1000 BEF -	16 411 844	16 448 167	18 982 292	16 708 208
1710	- TEXTIELGARENS	x 1000 BEF kg	1 505 117 13 079 097	1 442 654 12 156 612	1 658 685 14 301 084	1 396 905 12 523 274
171020	-- Natuurlijke textielvezels, klaar om te worden gesponnen	x 1000 BEF kg	131 456 3 792 667	104 438 2 919 518	155 686 3 767 772	138 425 3 768 462
17102040	--- "Vlas, gezwingeld doch niet gesponnen; werk en afval van vlas"	x 1000 BEF kg	120 438 3 442 270	96 833 2 652 998	141 155 3 418 066	123 319 3 417 962
17104	-- Textielgarens van natuurlijke vezels	x 1000 BEF kg	513 908 3 257 305	550 018 3 562 005	566 836 3 767 084	467 295 3 189 228
171042	--- Garens van wol, niet voor verkoop in het klein	x 1000 BEF kg	269 908 1 291 226	292 301 1 393 117	315 790 1 561 737	247 778 1 218 099
1710423	--- - Kaardgarens van wol of van fijn haar, n.o.v.k.	x 1000 BEF kg	155 274 839 515	176 065 927 714	188 327 1 063 375	137 286 772 417
1710425	--- - Kamgarens van wol of van fijn of grof haar, n.o.v.k.	x 1000 BEF kg	114 634 451 711	116 236 465 403	127 463 498 362	110 492 445 682
17104252	--- - Kamgarens van wol of van fijn of grof haar, n.o.v.k., voor overige weverijen	x 1000 BEF kg	16 717 33 681	19 944 41 761	20 715 41 189	11 494 20 555

(1) Leveringen m.i.v. aan het buitenland geleverd maakloonwerk.

(2) Statistische classering van producten gekoppeld aan activiteiten - CPA (2-6 cijfers); Prodcop-lijst (8 cijfers).

(3) Voorlopige cijfers.

## MAANDSTATISTIEK VAN DE INDUSTRIELE PRODUCTIE - PRODCOM

Leveringen in waarde en in hoeveelheid (1) volgens de CPA en de Prodcom-lijst (2) (3)

5	6	7	8	9	10
97 289	118 945	85 327	76 843	78 576	71 847
3 391 837	4 275 532	3 168 172	2 853 439	2 791 839	2 250 688
4 097 390	4 518 813	4 465 046	4 390 013	4 065 820	3 639 070
4 085 552	4 502 014	4 435 155	4 377 847	4 052 268	3 626 726
131 510 376	148 409 270	146 187 087	144 388 772	127 640 164	116 959 317
11 838	16 799	29 891	12 166	13 552	12 344
13 048 763	22 219 735	15 628 703	16 770 914	15 887 885	15 828 966
597 705	751 765	638 048	698 383	621 021	588 377
59 802 254	78 591 041	61 160 668	72 483 160	63 373 762	63 924 518
2 154 555	2 626 172	2 690 836	2 423 540	2 245 352	2 080 415
158 738 851	184 691 766	191 189 489	175 942 021	155 354 996	149 904 156
785 356	982 584	931 421	792 617	733 297	687 375
76 668 224	94 576 808	84 694 684	79 434 836	69 741 579	68 141 697
1 369 199	1 643 588	1 759 415	1 630 923	1 512 055	1 393 040
82 070 627	90 114 958	106 494 805	96 507 185	85 613 417	81 762 459
1 035 456	1 289 130	1 436 879	1 329 061	1 209 595	1 061 382
66 752 041	75 286 370	91 669 258	81 393 414	72 533 026	64 473 974
2 363 271	2 548 024	2 064 951	2 113 633	2 379 957	2 433 553
1 777 184	1 845 073	1 518 217	1 591 705	1 782 342	1 854 818
1 290 031	1 276 270	1 249 633	1 187 218	1 193 450	1 251 511
1 280 055 065	1 307 040 630	1 163 961 231	1 151 027 971	1 235 775 978	1 260 912 049
14 993 356	18 328 037	14 158 297	12 592 994	19 797 688	19 306 591
1 329 538	1 606 038	967 946	972 514	1 645 507	1 581 857
11 745 191	14 688 987	9 262 473	8 901 407	14 545 461	14 645 934
145 502	181 823	131 440	82 057	188 358	202 418
3 538 490	4 610 678	3 275 453	2 383 409	4 676 247	4 916 671
127 568	170 027	122 846	68 103	174 306	188 368
3 138 700	4 188 270	3 119 373	1 953 457	4 232 371	4 426 485
446 905	520 603	283 418	336 104	558 313	539 318
3 043 458	3 429 546	1 945 679	2 249 884	3 642 359	3 661 813
221 533	285 072	129 115	182 407	287 852	287 184
1 032 936	1 330 912	580 234	890 575	1 375 463	1 379 438
119 910	159 502	68 871	100 637	155 709	162 818
630 304	831 500	355 791	557 044	853 036	884 103
101 623	125 570	60 244	81 770	132 143	124 366
402 632	499 412	224 443	333 531	522 427	495 335
14 713	13 246	8 101	12 316	14 346	13 470
34 442	29 483	13 829	21 799	26 369	26 056

(1) Leveringen m.i.v. aan het buitenland geleverd maakloonwerk.

(2) Statistische classering van producten gekoppeld aan activiteiten - CPA (2-6 cijfers); Prodcom-lijst (8 cijfers).

(3) Voorlopige cijfers.

## MAANDSTATISTIEK VAN DE INDUSTRIELE PRODUCTIE - PRODCOM

Leveringen in waarde en in hoeveelheid (1) volgens de CPA en de Prodcorn-lijst (2) (3)

Code (2)	Omschrijving	Eenheid	1999			
			1	2	3	4
171043	--- Garens van katoen, niet voor verkoop in het klein 26370.1 waarvan:	x 1000 BEF kg	154 939 1 557 491	176 885 1 782 100	178 610 1 860 741	155 773 1 680 671
17104332	---- Garens van niet-gekamde katoenvezels, n.o.v.k., voor overige weverijen	x 1000 BEF kg	119 628 1 297 819	137 684 1 486 046	137 579 1 538 032	123 546 1 444 856
17104402	--- Garens van vlas, n.o.v.k., voor weverijen	x 1000 BEF kg	59 454 296 156	53 834 267 429	49 841 248 295	41 828 204 198
17104A	--- = 45+46 Textielgarens van natuurlijke vezels.	x 1000 BEF kg	29 607 112 432	26 998 119 359	22 595 96 311	21 916 86 260
<b>17105</b>	<b>-- Textielgarens van synthetische of van kunstmatige filamenten of stapelvezels</b>	<b>x 1000 BEF kg</b>	<b>822 678 5 568 793</b>	<b>750 568 5 118 371</b>	<b>881 634 6 068 746</b>	<b>739 799 5 002 607</b>
17105A	--- = 51+55 Textielgarens van synthetische of van kunstmatige vezels (naai-garens incl.) waarvan:	x 1000 BEF kg	177 650 1 465 198	136 871 1 308 924	132 767 1 343 461	121 041 1 223 822
17105133	---- Getwijnde of gekabelde garens van polyamiden, n.o.v.k.	x 1000 BEF kg	6 273 156 541	6 705 122 099	6 500 166 215	9 237 177 685
171052	--- Garens van synthetische stapelvezels, niet voor verkoop in het klein	x 1000 BEF kg	463 317 2 885 629	426 593 2 618 396	503 841 3 159 506	426 560 2 552 710
1710523	---- Garens van synthetische stapelvezels (andere dan naai-garens) bevattende 85 % of meer van die vezels, n.o.v.k. waarvan:	x 1000 BEF kg	343 659 2 209 588	304 888 1 961 013	378 838 2 399 652	315 992 1 888 914
17105231	----- Garens van synthetische stapelvezels (andere dan naai-garens) met 85 of > 85 % van die vezels, n.o.v.k., voor tapijten	x 1000 BEF kg	198 807 1 571 294	159 718 1 331 230	207 346 1 612 951	159 304 1 222 510
17105232	----- Garens van synthet. stapelvezels (andere dan naai-garens) met 85 of > 85 % van die vezels, n.o.v.k., voor overige weverijen	x 1000 BEF kg	62 459 365 239	75 132 408 369	96 315 560 428	81 915 447 405
1710525	---- Garens van polyester-stapelvezels, hoofdzakelijk gemengd met kunstmatige vezels, n.o.v.k.	x 1000 BEF kg	19 532 71 122	37 831 107 703	26 584 91 847	29 964 111 129
1710527	---- Garens van synthetische stapelvezels enkel of hoofdzakelijk gemengd met katoen, n.o.v.k. waarvan:	x 1000 BEF kg	61 515 365 803	43 938 277 206	54 642 378 789	41 951 281 422
17105272	----- Garens van synthetische stapelvezels enkel of hoofdzakelijk gemengd met katoen, n.o.v.k., voor overige weverijen	x 1000 BEF kg	24 817 241 346	19 310 196 424	27 107 281 922	25 053 221 125
1710529	---- Garens van synthetische stapelvezels, n.e.g., n.o.v.k.	x 1000 BEF kg	38 611 239 116	39 936 272 474	43 777 289 218	38 653 271 245
171053	--- Garens van synthetische stapelvezels met wol gemengd, niet voor verkoop in het klein	x 1000 BEF kg	96 312 552 256	94 651 511 450	131 229 692 807	100 848 524 124
171054	--- Garens van kunstmatige stapelvezels, niet voor verkoop in het klein waarvan:	x 1000 BEF kg	85 399 665 710	92 453 679 601	113 797 872 972	91 350 701 951
17105402	---- Garens van kunstmatige stapelvezels (andere dan naai-garens), n.o.v.k., voor overige weverijen	x 1000 BEF kg	38 417 335 068	43 580 361 186	53 669 414 197	40 173 347 506
<b>17100A</b>	<b>-- = 10+30+62+64+65 Vezels en afvallen, n.e.g.</b>	<b>x 1000 BEF kg</b>	<b>37 075 460 332</b>	<b>37 630 556 718</b>	<b>54 529 697 482</b>	<b>51 386 562 977</b>
1720	- TEXTIELWEEFSELS	x 1000 BEF kg	4 376 153 14 650 372	4 322 264 15 084 722	5 191 801 17 602 350	4 684 513 15 287 906
172010	-- Weefsels (andere dan speciale weefsels) van natuurlijke vezels andere dan katoen waarvan:	x 1000 BEF kg	164 417 220 672	171 087 235 856	176 174 250 857	170 106 233 397

(1) Leveringen m.i.v. aan het buitenland geleverd maakloonwerk.

(2) Statistische classering van producten gekoppeld aan activiteiten - CPA (2-6 cijfers); Prodcorn-lijst (8 cijfers).

(3) Voorlopige cijfers.

## MAANDSTATISTIEK VAN DE INDUSTRIELE PRODUCTIE - PRODCOM

Leveringen in waarde en in hoeveelheid (1) volgens de CPA en de Prodc-com-lijst (2) (3)

5	6	7	8	9	10
156 007	157 752	100 109	104 409	174 971	171 348
1 689 558	1 730 337	1 115 569	1 136 455	1 839 593	1 900 102
120 888	125 400	82 343	83 602	134 455	133 264
1 418 142	1 481 004	955 877	981 447	1 509 925	1 585 016
46 346	50 421	34 884	34 362	64 573	56 471
226 732	258 661	175 175	162 002	299 593	275 460
23 019	27 358	19 310	14 926	30 917	24 315
94 232	109 636	74 701	60 852	127 710	106 813
<b>683 401</b>	<b>849 320</b>	<b>518 983</b>	<b>512 937</b>	<b>837 484</b>	<b>792 974</b>
<b>4 575 619</b>	<b>5 979 778</b>	<b>3 674 234</b>	<b>3 794 110</b>	<b>5 484 915</b>	<b>5 446 412</b>
109 489	137 987	94 633	93 145	134 411	114 760
1 099 162	1 299 235	727 148	934 291	1 215 343	1 080 865
10 987	21 360	15 898	7 622	17 503	13 456
216 769	266 611	172 481	104 824	172 668	201 086
394 980	512 203	282 673	252 501	479 299	445 569
2 257 207	3 314 539	1 976 700	1 690 501	2 786 489	2 843 695
279 694	378 348	204 670	187 157	341 046	324 756
1 533 769	2 438 595	1 474 102	1 175 786	1 931 054	1 944 230
108 865	216 348	97 140	103 479	150 204	138 690
851 812	1 728 944	950 519	828 768	1 173 988	1 174 717
92 057	87 457	41 577	40 159	76 862	87 517
432 842	496 651	233 435	232 538	420 076	523 442
26 926	37 059	18 573	10 138	41 283	19 726
120 655	154 397	84 098	42 896	150 833	85 228
50 787	51 840	36 930	29 247	55 548	51 264
382 997	406 955	301 100	234 298	434 302	383 856
28 929	30 316	20 948	18 477	34 402	29 987
304 962	330 370	235 694	194 691	367 966	316 465
37 573	44 956	22 500	25 959	41 422	49 823
219 786	314 592	117 400	237 521	270 300	430 381
97 492	99 657	67 232	77 432	108 674	115 234
524 982	542 399	350 640	472 940	589 318	634 201
81 440	99 473	74 445	89 859	115 100	117 411
694 268	823 605	619 746	696 378	893 765	887 651
36 408	57 189	46 591	43 565	65 308	67 103
365 626	519 172	405 402	363 235	532 641	522 921
53 730	54 292	34 105	41 416	61 352	47 147
587 624	668 985	367 107	474 004	741 940	621 038
4 005 101	4 770 552	3 636 215	2 902 842	5 276 046	5 164 224
13 255 374	16 342 115	12 133 732	10 438 437	17 973 914	17 646 753
<b>137 570</b>	<b>156 446</b>	<b>129 075</b>	<b>128 945</b>	<b>190 844</b>	<b>241 391</b>
<b>189 030</b>	<b>220 235</b>	<b>186 564</b>	<b>169 746</b>	<b>285 314</b>	<b>349 770</b>

(1) Leveringen m.i.v. aan het buitenland geleverd maakloonwerk.

(2) Statistische classering van producten gekoppeld aan activiteiten - CPA (2-6 cijfers); Prodc-com-lijst (8 cijfers).

(3) Voorlopige cijfers.



## MAANDSTATISTIEK VAN DE INDUSTRIELE PRODUCTIE - PRODCOM

Leveringen in waarde en in hoeveelheid (1) volgens de CPA en de Prodcom-lijst (2) (3)

Code (2)	Omschrijving	Eenheid	1999			
			1	2	3	4
1720100A	--- = 10.22+25+29+32+35+39 Weefsels van wol, van haar of van paardehaar	x 1000 BEF kg	31 943 25 933	31 214 29 782	45 593 52 949	37 973 30 882
<b>172020</b>	<b>-- Weefsels (andere dan speciale weefsels) van katoen waarvan:</b>	x 1000 BEF kg	<b>1 165 369 3 404 469</b>	<b>1 093 192 3 328 363</b>	<b>1 342 632 4 018 300</b>	<b>1 173 090 3 453 345</b>
1720200D	--- = 20.15+35 Weefsels van katoen, met een gewicht =< 200 g/m, uitgez. kaasverb., voor overig woningtextiel	x 1000 BEF kg	99 870 352 315	87 376 305 565	96 614 322 336	99 010 355 713
1720200G	--- = 20.42+52 Weefsels van katoen, > 200 g/m, voor kleding	x 1000 BEF kg	380 705 975 694	337 560 953 490	414 797 1 187 912	314 244 792 866
1720200H	--- = 20.43+53+49+59 Weefsels van katoen, > 200 g/m, voor huishoudlinnen, voor technische en industriële toepassingen	x 1000 BEF kg	19 946 34 957	22 598 34 428	35 202 53 056	27 461 39 034
1720200I	--- = 20.45+55 Weefsels van katoen, > 200 g/m, voor overige woningtextiel	x 1000 BEF kg	368 192 942 506	354 572 972 112	422 279 1 097 577	387 350 1 021 708
17202045	---- Weefsels van katoen, > 200 g/m <sup>2</sup> , uitgez. de weefsels met verschillend gekleurde garens, voor overig woningtextiel	x 1000 BEF kg	84 750 240 792	82 302 244 888	107 404 328 206	92 075 266 739
17202055	---- Weefsels van katoen, van versch. gekl. garens, > 200 g/m <sup>2</sup> , uitgez. de z.g. Denimweefsels, voor overig woningtextiel	x 1000 BEF kg	283 442 701 714	272 270 727 224	314 875 769 371	295 275 754 969
<b>17203</b>	<b>-- Weefsels (andere dan speciale weefsels) van synthetische of kunstmatige filamenten of stapelvezels</b>	x 1000 BEF kg	<b>2 273 081 8 723 022</b>	<b>2 260 449 9 137 854</b>	<b>2 727 785 10 293 208</b>	<b>2 515 255 9 107 363</b>
172031	-- Weefsels van synthetische of kunstmatige filamentgarens	x 1000 BEF kg	1 199 512 6 111 415	1 239 013 6 496 387	1 513 314 7 237 595	1 393 631 6 408 168
17203130	---- Weefsels van synthetische of kunstmatige vezels, hoge sterktegraad, strippen e.d.	x 1000 BEF kg	397 461 3 904 904	373 552 4 208 997	425 022 4 340 083	395 548 3 783 177
1720315	---- Weefsels van synth. filamentgarens, andere dan die met een hoge sterktegraad, andere dan strippen etc. waarvan:	x 1000 BEF kg	762 357 2 061 694	824 657 2 157 020	1 001 523 2 700 072	935 676 2 485 399
17203155	---- Weefsels van synth. filamentgarens, hoge sterktegraad uitgez., andere dan strippen etc., voor overig woningtextiel	x 1000 BEF kg	358 674 1 052 551	412 087 1 147 993	490 161 1 430 963	412 865 1 218 540
17203159	---- Weefsels van synth. filamentgarens, hoge sterktegraad uitgez., andere dan strippen etc., vr tech. & ind. toepass.	x 1000 BEF kg	30 954 89 627	39 636 121 822	52 499 154 092	37 313 104 103
1720317	---- Weefsels van kunstmatige filamentgarens, andere dan die met een hoge sterktegraad van viscoserayon	x 1000 BEF kg	39 694 144 817	40 804 130 370	86 769 197 440	62 407 139 592
172032	--- Weefsels van synthetische stapelvezels	x 1000 BEF kg	716 562 1 494 677	626 540 1 342 215	778 509 1 648 164	663 503 1 402 662
1720321	---- Weefsels van synthetische stapelvezels, bevattende 85 of meer gewichtpercenten van die vezels waarvan:	x 1000 BEF kg	346 773 635 902	290 964 548 400	337 600 649 997	282 704 569 661
17203214	---- Weefsels van synthetische stapelvezels, met 85 % of meer van die vezels, voor gordijnen, overgordijnen en vitrages	x 1000 BEF kg	77 400 198 077	87 261 225 289	100 976 254 946	90 348 224 679
1720322	---- Weefsels van synth. stapelvezels, met <85% van die vezels, hoofdz. gem. met katoen, niet van verschill. kl. garens	x 1000 BEF kg	55 063 121 341	46 781 113 573	80 478 172 097	81 842 154 652
1720323	---- Weefsels van synth. stapelvezels, bevattende <85% van die vezels, hoofdz. gem. met katoen, met verschill.	x 1000 BEF kg	76 355 186 494	72 326 162 828	87 418 191 672	71 000 160 439
172032A	---- = 32.4+5 Andere weefsels van synthetische stapelvezels, enkel of hoofdzakelijk gemengd met wol	x 1000 BEF kg	11 730 15 775	8 787 11 544	13 119 16 895	16 195 19 400

(1) Leveringen m.i.v. aan het buitenland geleverd maakloonwerk.

(2) Statistische classering van producten gekoppeld aan activiteiten - CPA (2-6 cijfers); Prodcom-lijst (8 cijfers).

(3) Voorlopige cijfers.

## MAANDSTATISTIEK VAN DE INDUSTRIEEL PRODUCTIE - PRODCOM

Leveringen in waarde en in hoeveelheid (1) volgens de CPA en de Prodc-com-lijst (2) (3)

5	6	7	8	9	10
39 013	39 461	26 811	51 142	47 019	47 322
40 433	38 301	30 300	40 884	52 544	42 723
<b>979 184</b>	<b>1 124 928</b>	<b>797 770</b>	<b>655 924</b>	<b>1 136 579</b>	<b>1 183 590</b>
<b>2 891 594</b>	<b>3 190 051</b>	<b>2 300 178</b>	<b>2 067 569</b>	<b>3 495 316</b>	<b>3 639 214</b>
79 836	102 055	93 332	79 838	119 211	126 664
294 292	375 761	348 151	296 186	453 204	453 610
211 346	263 572	154 935	143 668	194 457	236 218
618 165	735 633	397 964	401 676	594 565	691 897
22 874	37 791	26 761	12 828	24 636	23 497
34 403	60 531	35 486	25 694	44 772	31 419
358 676	414 710	330 129	235 463	413 011	412 080
897 396	1 068 704	885 065	668 729	1 116 118	1 125 990
73 765	117 017	68 973	56 432	106 259	107 337
229 953	312 205	216 688	185 248	322 679	315 786
284 911	297 693	261 156	179 031	306 752	304 743
667 443	756 499	668 377	483 481	793 439	810 204
<b>2 191 292</b>	<b>2 673 619</b>	<b>2 060 326</b>	<b>1 629 302</b>	<b>2 986 273</b>	<b>2 821 225</b>
<b>8 101 135</b>	<b>10 242 349</b>	<b>7 472 246</b>	<b>6 569 800</b>	<b>11 144 744</b>	<b>10 654 055</b>
1 255 561	1 460 318	1 128 147	837 711	1 713 863	1 586 391
5 687 394	7 115 472	5 104 061	4 427 738	7 843 890	7 492 517
357 622	445 975	308 753	316 021	488 260	488 515
3 331 871	3 991 527	2 759 312	2 979 222	4 534 584	4 551 747
861 000	938 098	791 089	506 129	1 149 435	1 045 930
2 270 467	2 960 225	2 257 727	1 398 103	3 163 348	2 788 139
349 737	443 031	373 870	247 772	503 958	485 321
989 263	1 421 298	1 199 847	731 810	1 607 021	1 466 153
41 797	55 179	37 413	26 913	37 519	37 293
116 026	153 279	89 058	77 964	97 600	111 207
36 939	76 245	28 305	15 561	76 168	51 946
85 056	163 720	87 022	50 413	145 958	152 631
604 324	746 513	552 152	455 068	766 313	770 216
1 244 873	1 540 366	1 121 084	936 454	1 585 841	1 610 949
261 736	323 469	253 529	155 408	331 905	363 586
469 304	542 272	450 117	247 159	563 811	638 010
62 583	83 066	88 598	39 021	95 237	104 172
155 152	201 207	220 846	97 467	249 113	268 206
60 948	75 917	58 939	43 961	36 351	22 516
119 742	168 567	130 770	94 022	89 990	53 030
69 485	84 519	57 367	47 487	89 215	85 383
155 443	196 032	117 946	104 144	198 981	210 150
13 764	14 802	6 438	5 893	11 461	13 652
15 710	17 395	6 252	6 355	12 414	15 959

(1) Leveringen m.i.v. aan het buitenland geleverd maakloonwerk.

(2) Statistische classificatie van producten gekoppeld aan activiteiten - CPA (2-6 cijfers); Prodc-com-lijst (8 cijfers).

(3) Voorlopige cijfers.

## MAANDSTATISTIEK VAN DE INDUSTRIELE PRODUCTIE - PRODCOM

Leveringen in waarde en in hoeveelheid (1) volgens de CPA en de Prodcom-lijst (2) (3)

Code (2)	Omschrijving	Eenheid	1999			
			1	2	3	4
1720329	--- Andere weefsels van synthetische stapelvezels, gemengd met vezels andere dan van wol waarvan:	x 1000 BEF kg	226 641 535 165	207 682 505 870	259 894 617 503	211 762 498 510
17203292	---- Andere weefsels van synthetische stapelvezels, gemengd met vezels andere dan van wol, voor kleding	x 1000 BEF kg	82 078 147 526	61 925 111 588	73 975 156 529	74 652 157 320
172033	--- Weefsels van kunstmatige stapelvezels	x 1000 BEF kg	357 007 1 116 930	394 896 1 299 252	435 962 1 407 449	458 121 1 296 533
172040	-- <b>Fluweel en pluche, lussenweefsel en andere speciale weefsels waarvan:</b>	x 1000 BEF kg	<b>773 286</b> <b>2 302 209</b>	<b>797 536</b> <b>2 382 649</b>	<b>945 210</b> <b>3 039 985</b>	<b>826 062</b> <b>2 493 801</b>
17204010	--- Fluweel, pluche en chenilleweefsel	x 1000 BEF kg	578 538 1 510 433	614 407 1 630 319	694 225 1 898 909	627 252 1 713 140
1730	- <b>TEXTIELVEREDELINGSDIENSTEN</b>	x 1000 BEF -	1 064 800	1 106 093	1 286 453	1 141 091
	WAARVAN:					
173010	-- <b>Diensten in verband met het verven van vezels en garens</b>	x 1000 BEF kg	<b>256 247</b> <b>4 330 145</b>	<b>260 146</b> <b>3 968 675</b>	<b>296 445</b> <b>4 528 626</b>	<b>268 290</b> <b>4 027 736</b>
173010A	--- = 10.1+2 Verven en appreten van garens en stapelvezels waarvan:	x 1000 BEF kg	212 137 3 865 120	212 138 3 527 756	241 516 4 019 047	220 576 3 594 101
17301022	---- Verven van garens van wol of van fijn of grof haar	x 1000 BEF kg	25 155 488 303	24 839 511 200	30 869 552 480	31 355 531 455
17301023	---- Verven van garens van katoen	x 1000 BEF kg	59 176 866 977	66 932 1 033 240	76 979 1 171 789	70 925 1 054 374
17301025	---- Verven van synthetische filamentgarens	x 1000 BEF kg	54 239 863 939	58 347 897 123	63 983 1 027 390	52 059 835 080
17301027	---- Verven van garens van synthetische stapelvezels	x 1000 BEF kg	41 482 996 584	26 707 376 791	28 881 429 314	29 813 394 271
17301028	---- Verven van garens van kunstmatige stapelvezels	x 1000 BEF kg	19 993 314 646	24 357 391 619	24 256 393 195	20 364 342 406
17301030	--- Anders afwerken van garens	x 1000 BEF kg	44 110 465 025	48 008 440 919	54 929 509 579	47 714 433 635
17302	-- <b>Diensten in verband met het bleken en verven van weefsels</b>	x 1000 BEF -	<b>257 871</b>	<b>262 180</b>	<b>283 776</b>	<b>260 738</b>
173021	--- Diensten in verband met het bleken van weefsels waarvan:	x 1000 BEF -	22 605	20 174	23 554	20 946
17302130	---- Bleken van weefsels van katoen	x 1000 BEF m2	20 158 685 487	16 530 719 112	19 294 759 382	16 754 570 529
173022	--- Diensten in verband met het verven van weefsels waarvan:	x 1000 BEF -	235 266	242 006	260 222	239 792
17302230	---- Verven van weefsels van katoen	x 1000 BEF m2	105 553 3 311 283	103 611 3 093 110	128 610 4 057 621	109 938 3 387 858
17302250	---- Verven van weefsels van synthetische filamentgarens en stapelvezels	x 1000 BEF m2	95 875 4 819 785	102 305 5 291 470	96 462 5 386 963	90 519 5 117 469
173030	-- <b>Diensten in verband met het bedrukken van weefsels waarvan:</b>	x 1000 BEF -	<b>312 822</b>	<b>323 507</b>	<b>380 593</b>	<b>324 228</b>

(1) Leveringen m.i.v. aan het buitenland geleverd maakloonwerk.

(2) Statistische classering van producten gekoppeld aan activiteiten - CPA (2-6 cijfers); Prodcom-lijst (8 cijfers).

(3) Voorlopige cijfers.

## MAANDSTATISTIEK VAN DE INDUSTRIELE PRODUCTIE - PRODCOM

Leveringen in waarde en in hoeveelheid (1) volgens de CPA en de Prodcop-lijst (2) (3)

5	6	7	8	9	10
198 391	247 806	175 879	202 319	297 381	285 079
484 674	616 100	415 999	484 774	720 645	693 800
61 457	61 276	48 843	50 513	67 350	77 611
132 055	121 311	118 699	111 880	138 783	164 661
331 407	466 788	380 027	336 523	506 097	464 618
1 168 868	1 586 511	1 247 101	1 205 608	1 715 013	1 550 589
<b>697 055</b>	<b>815 559</b>	<b>649 044</b>	<b>488 671</b>	<b>962 350</b>	<b>918 018</b>
<b>2 073 615</b>	<b>2 689 480</b>	<b>2 174 744</b>	<b>1 631 322</b>	<b>3 048 540</b>	<b>3 003 714</b>
522 197	602 740	470 470	322 531	744 869	698 862
1 421 202	1 791 347	1 325 412	924 508	2 092 654	2 032 766
1 045 334	1 226 308	817 880	848 274	1 285 222	1 273 246
<b>231 710</b>	<b>311 443</b>	<b>159 959</b>	<b>171 210</b>	<b>303 369</b>	<b>289 882</b>
<b>3 422 621</b>	<b>4 609 405</b>	<b>2 431 564</b>	<b>2 541 918</b>	<b>4 435 884</b>	<b>4 387 827</b>
192 701	261 837	131 303	138 799	247 265	250 339
3 074 170	4 128 897	2 121 628	2 232 487	3 970 660	3 924 507
20 078	34 003	14 250	19 091	29 048	29 075
358 903	533 267	232 499	289 489	506 086	491 019
58 687	76 661	42 190	41 757	74 684	78 779
905 176	1 139 248	637 597	614 193	1 088 863	1 182 644
47 373	61 592	32 957	33 116	65 433	61 903
760 116	968 894	527 246	551 995	1 023 244	1 030 609
37 643	44 079	15 792	21 525	34 042	42 696
445 630	580 741	227 053	298 900	466 548	489 509
18 163	28 186	13 708	15 270	27 140	24 688
302 742	444 564	206 583	265 905	465 033	411 069
39 009	49 606	28 656	32 411	56 104	39 543
348 451	480 508	309 936	309 431	465 224	463 320
<b>235 556</b>	<b>288 774</b>	<b>157 531</b>	<b>192 863</b>	<b>289 256</b>	<b>278 881</b>
18 753	23 366	17 336	21 502	34 215	25 793
15 336	20 271	15 713	19 982	31 248	21 849
450 720	787 205	473 201	526 359	1 029 842	749 484
216 803	265 408	140 195	171 361	255 041	253 088
91 133	110 116	44 143	71 849	81 575	95 307
2 631 604	3 177 825	1 290 805	2 516 081	2 345 022	3 043 367
95 788	112 458	73 528	71 788	132 484	119 768
4 905 713	6 072 291	3 691 027	3 872 053	7 241 473	5 761 074
<b>321 070</b>	<b>342 083</b>	<b>238 232</b>	<b>252 506</b>	<b>387 064</b>	<b>369 084</b>

(1) Leveringen m.i.v. aan het buitenland geleverd maakloonwerk.

(2) Statistische classering van producten gekoppeld aan activiteiten - CPA (2-6 cijfers); Prodcop-lijst (8 cijfers).

(3) Voorlopige cijfers.

## MAANDSTATISTIEK VAN DE INDUSTRIELE PRODUCTIE - PRODCOM

Leveringen in waarde en in hoeveelheid (1) volgens de CPA en de Prodcorn-lijst (2) (3)

Code (2)	Omschrijving	Eenheid	1999			
			1	2	3	4
17303030	--- Bedrukken van weefsels van katoen	x 1000 BEF m2	229 021 2 624 311	246 922 2 848 961	274 802 3 280 634	223 507 2 811 738
17304020	-- Anders afwerken van weefsels van wol of van fijn of grof haar	x 1000 BEF m2	6 565 191 861	6 690 187 734	8 907 241 933	7 544 211 757
17304030	-- Anders afwerken van weefsels van katoen	x 1000 BEF m2	37 782 981 637	39 648 988 233	44 693 1 258 500	46 703 1 123 449
17304050	-- Anders afwerken van weefsels van synthetische filamentgarens en stapelvezels	x 1000 BEF m2	119 993 6 926 615	120 887 7 431 304	150 491 8 643 373	139 336 7 583 728
17304060	-- Anders afwerken van weefsels van kunstmatige filamentgarens en stapelvezels	x 1000 BEF m2	13 364 935 672	19 127 1 346 648	21 335 1 463 277	17 775 1 278 878
1740	- GECONFECTIONEERDE ARTIKELEN VAN TEXTIEL, EXCLUSIEF KLEDING	x 1000 BEF -	1 510 700	1 409 774	1 629 959	1 486 013
17401	-- Geconfectioneerde artikelen van textiel voor huishoudelijk gebruik	x 1000 BEF -	1 177 783	1 049 814	1 197 411	1 119 962
17401A	--- = 11+12 Dekens en beddelinnen	x 1000 BEF kg	59 162 97 932	54 468 76 311	83 900 136 709	58 948 91 824
17401253	--- Beddelinnen van katoen	x 1000 BEF kg	45 908 78 213	44 089 61 246	67 049 110 942	46 324 73 968
17401259	---- Ander beddelinnen, geweven, van andere textielstoffen	x 1000 BEF kg	11 800 16 073	8 582 10 836	15 752 23 313	11 887 16 274
174013	--- Tafellinnen	x 1000 BEF kg	42 645 88 574	56 184 148 607	74 125 159 946	55 297 85 461
17401353	---- Tafellinnen van katoen	x 1000 BEF kg	34 447 69 154	43 489 94 035	59 523 128 830	50 047 76 696
174014	--- Huishoudlinnen	x 1000 BEF kg	461 640 1 285 050	327 202 825 057	358 582 888 612	348 685 913 686
17401430	---- Huishoudlinnen van lussenstof van katoen	x 1000 BEF kg	442 692 1 244 740	306 288 783 371	342 733 853 448	330 807 877 224
17401450	---- Huishoudlinnen, geweven, van andere textielstoffen, n.e.g.	x 1000 BEF kg	18 948 40 310	20 914 41 686	15 849 35 164	17 878 36 462
174015	--- Vitrages, gordijnen en rolgordijnen, bed- en gordijnvalletjes daaronder begrepen	x 1000 BEF kg	78 430 80 423	88 775 90 681	101 641 102 593	99 292 96 294
17401530	---- Vitrages, gordijnen, rolgordijnen en valletjes, van brei- of haakwerk	x 1000 BEF kg	17 048 17 822	13 671 13 528	14 353 16 491	16 364 21 518
17401550	---- Vitrages, gordijnen, rolgordijnen en valletjes, geweven	x 1000 BEF kg	61 382 62 601	75 104 77 153	87 288 86 102	82 928 74 776
174016	--- Andere artikelen voor stoffering, n.e.g.	x 1000 BEF -	535 906	523 185	579 163	557 740
17401659	---- Andere artikelen voor stoffering (o.a. autobekleding)	x 1000 BEF -	473 048	490 322	551 617	527 303
17402	-- Andere geconfectioneerde artikelen van textiel	x 1000 BEF -	332 917	359 960	432 548	366 051
	waarvan:					

(1) Leveringen m.i.v. aan het buitenland geleverd maakloonwerk.

(2) Statistische classering van producten gekoppeld aan activiteiten - CPA (2-6 cijfers); Prodcorn-lijst (8 cijfers).

(3) Voorlopige cijfers.

## MAANDSTATISTIEK VAN DE INDUSTRIELE PRODUCTIE - PRODCOM

Leveringen in waarde en in hoeveelheid (1) volgens de CPA en de Prodcop-lijst (2) (3)

5	6	7	8	9	10
229 920	249 152	186 754	196 306	295 147	273 408
2 543 670	3 052 818	2 224 440	2 376 610	3 469 967	3 337 673
5 744	8 720	4 701	4 385	7 430	6 934
170 733	252 123	147 735	116 246	219 251	194 131
39 631	18 345	13 317	13 197	18 458	21 525
875 896	694 781	430 706	445 228	726 009	872 156
123 310	149 337	122 752	105 201	179 290	197 354
6 869 801	8 231 651	5 851 015	5 207 705	7 839 281	9 787 162
14 697	21 906	14 903	10 776	22 751	22 262
991 868	1 486 267	1 075 498	742 819	1 568 736	1 534 548
1 548 437	1 931 205	1 170 509	1 037 976	1 695 731	1 599 344
1 179 398	1 521 669	825 010	751 022	1 237 020	1 217 662
59 500	80 151	49 562	43 245	89 322	79 694
100 954	138 607	79 622	68 560	144 921	138 187
43 701	65 893	41 457	36 346	71 749	61 437
76 228	115 151	67 477	57 557	115 084	109 157
14 403	12 402	7 460	6 307	16 432	17 252
21 056	20 517	10 811	9 226	26 570	26 587
65 028	72 546	70 480	34 579	77 626	71 772
114 752	131 835	116 459	69 149	128 697	132 795
51 157	53 487	59 990	26 710	58 855	51 193
78 158	85 413	89 605	43 345	90 782	83 538
457 356	505 840	250 267	213 844	350 892	411 033
1 310 415	1 423 350	687 177	535 160	922 664	1 021 916
441 576	487 761	240 851	204 782	331 375	395 823
1 279 480	1 382 508	669 681	514 692	881 552	976 300
15 780	18 079	9 416	9 062	19 517	15 210
30 935	40 842	17 496	20 468	41 112	45 616
87 734	95 742	70 717	77 123	94 117	81 774
79 364	93 354	65 184	73 468	90 787	81 570
13 739	14 360	10 412	15 459	21 377	15 379
13 999	21 446	10 036	21 044	26 806	16 488
73 995	81 382	60 305	61 664	72 740	66 395
65 365	71 908	55 148	52 424	63 981	65 082
509 780	767 390	383 984	382 231	625 063	573 389
490 110	743 095	355 623	342 223	579 475	516 107
369 039	409 536	345 499	286 954	458 711	381 682

(1) Leveringen m.i.v. aan het buitenland geleverd maakloonwerk.

(2) Statistische classering van producten gekoppeld aan activiteiten - CPA (2-6 cijfers); Prodcop-lijst (8 cijfers).

(3) Voorlopige cijfers.

## MAANDSTATISTIEK VAN DE INDUSTRIELE PRODUCTIE - PRODCOM

Leveringen in waarde en in hoeveelheid (1) volgens de CPA en de Prodcom-lijst (2) (3)

Code (2)	Omschrijving	Eenheid	1999			
			1	2	3	4
174022	--- Dekkleden, zeilen voor schepen, enz., zonneschermen, tenten en kampeerartikelen waarvan:	x 1000 BEF kq	82 891 193 716	121 223 270 619	150 013 342 598	131 764 286 268
17402210	---- Dekkleden en zonneschermen	x 1000 BEF kq	66 537 155 127	75 913 152 398	93 725 197 695	97 727 200 364
174024	--- Slaapzakken; beddegoed	x 1000 BEF p/st	169 688 513 761	156 622 579 862	179 897 644 895	147 875 547 911
17402499	--- Artikelen voor bedden (excl. matrassen en slaapzakken), andere	x 1000 BEF p/st	163 299 468 877	149 560 526 615	166 704 580 423	141 048 495 108
17402590	--- Andere geconfectioneerde artikelen, incl. dweilen, vaatdoeken e.d. van brei-/haakwerk	x 1000 BEF kq	27 207 20 887	25 201 15 890	36 951 46 035	40 329 55 945
175	- OVERIGE TEXTIELPRODUKTEN	x 1000 BEF -	7 248 844	7 484 906	8 510 712	7 451 559
17511	-- Tapijten en andere vloerbedekkingen van textielstoffen	x 1000 BEF m2	5 778 792 40 766 506	6 038 059 42 119 151	6 844 906 48 073 329	5 839 409 41 726 435
17511200	--- Geweven tapijten	x 1000 BEF m2	1 468 570 4 711 635	1 752 416 6 292 541	1 994 834 7 268 309	1 647 420 5 844 082
17511300	--- Getufte tapijten	x 1000 BEF m2	3 705 023 25 227 387	3 581 969 24 086 755	4 020 616 26 190 722	3 425 307 22 366 733
175114	--- Andere tapijten (inclusief die van vilt)	x 1000 BEF m2	605 199 10 827 484	703 674 11 739 855	829 456 14 614 298	766 682 13 515 620
17511430	---- Niet-getufte of -gevlakte tapijten van vilt	x 1000 BEF m2	504 131 10 260 850	585 190 11 104 903	707 754 13 824 099	654 558 12 892 063
17511490	---- Andere tapijten, n.e.g.	x 1000 BEF m2	101 068 566 634	118 484 634 952	121 702 790 199	112 124 623 557
17521	-- Koord, bindgaren, touw en netten	x 1000 BEF kq	51 426 428 389	49 647 457 941	76 044 908 275	75 202 1 092 510
17521160	--- Ander synthetisch touw en kabel	x 1000 BEF kq	31 647 239 835	31 528 262 774	38 229 306 858	30 205 257 964
17521170	--- Ander synthetisch bindgaren, van vezels van polyethyleen of polypropyleen	x 1000 BEF kq	2 352 14 015	1 396 7 868	2 193 16 162	916 5 697
175310	-- Gebonden textielvlies en artikelen van gebonden textielvlies, exclusief kleding	x 1000 BEF kq	178 410 1 434 247	190 731 1 576 268	246 296 1 942 486	287 431 2 213 311
1754	-- Overige textielproducten n.e.g.	x 1000 BEF -	1 240 216	1 206 469	1 343 466	1 249 517
17541	--- Tule, kant, lint, passementwerk en borduurwerk	x 1000 BEF -	212 538	214 487	247 425	235 493
175411	---- Lint; passementwerk en dergelijke	x 1000 BEF -	206 372	209 689	242 919	230 830
17541130	----- Lint, excl. etiketten, insignes e.d. artikelen	x 1000 BEF -	151 909	158 064	170 289	163 282
17541150	----- Etiketten, insignes e.d. artikelen, van textiel	x 1000 BEF -	29 430	27 295	40 361	37 805

(1) Leveringen m.i.v. aan het buitenland geleverd maakloonwerk.

(2) Statistische classering van producten gekoppeld aan activiteiten - CPA (2-6 cijfers); Prodcom-lijst (8 cijfers).

(3) Voorlopige cijfers.

## MAANDSTATISTIEK VAN DE INDUSTRIELE PRODUCTIE - PRODCOM

Leveringen in waarde en in hoeveelheid (1) volgens de CPA en de Prodcop-lijst (2) (3)

5	6	7	8	9	10
141 737	145 184	122 919	81 141	137 803	103 610
326 894	339 055	276 797	163 797	325 886	216 259
96 420	98 759	82 781	58 366	68 175	74 444
207 963	217 644	171 159	106 819	137 471	139 225
150 879	163 945	131 008	130 898	211 602	194 812
554 838	560 623	493 104	459 660	643 211	516 337
135 233	157 989	117 708	125 814	202 328	184 828
488 301	517 972	356 454	427 319	594 760	455 733
32 854	40 645	32 982	29 757	39 405	28 221
23 226	41 774	16 978	27 814	28 561	15 453
6 645 402	8 082 391	7 110 265	6 107 647	9 056 472	8 984 449
<b>5 172 003</b>	<b>6 359 439</b>	<b>5 859 542</b>	<b>4 987 081</b>	<b>7 452 332</b>	<b>7 533 759</b>
<b>36 776 986</b>	<b>44 702 835</b>	<b>40 048 663</b>	<b>37 878 409</b>	<b>52 721 265</b>	<b>52 626 203</b>
1 426 626	1 976 005	2 019 507	1 117 644	2 288 038	2 278 538
5 184 626	7 458 887	8 002 273	4 022 463	8 582 180	8 478 393
3 070 233	3 660 147	3 228 486	3 246 765	4 491 528	4 498 257
19 751 575	24 067 343	21 100 501	21 648 782	31 142 829	30 478 928
675 144	723 287	611 549	622 672	672 766	756 964
11 840 785	13 176 605	10 945 889	12 207 164	12 996 256	13 668 882
587 459	604 422	502 628	542 647	564 000	622 804
11 406 957	12 593 633	10 619 936	11 775 527	12 292 176	12 989 613
87 685	118 865	108 921	80 025	108 766	134 160
433 828	582 972	325 953	431 637	704 080	679 269
85 844	73 065	54 814	41 697	52 961	52 424
1 074 247	953 178	633 924	336 425	496 205	388 175
40 920	31 948	29 201	24 928	30 553	31 737
302 832	281 720	261 034	219 823	308 105	237 572
1 924	1 749	809	2 013	3 985	3 483
11 957	10 517	4 601	15 616	30 080	25 210
222 484	240 860	168 488	225 927	207 922	211 229
1 862 745	1 951 846	1 436 613	1 422 326	1 691 913	1 755 951
1 165 071	1 409 027	1 027 421	852 942	1 343 257	1 187 037
197 424	237 330	152 476	167 234	225 527	229 784
192 286	231 288	147 933	160 295	218 369	223 886
131 184	156 769	102 904	115 699	151 861	156 216
31 891	38 982	26 686	24 086	36 506	38 419

(1) Leveringen m.i.v. aan het buitenland geleverd maakloonwerk.

(2) Statistische classering van producten gekoppeld aan activiteiten - CPA (2-6 cijfers); Prodcop-lijst (8 cijfers).

(3) Voorlopige cijfers.



## MAANDSTATISTIEK VAN DE INDUSTRIELE PRODUCTIE - PRODCOM

Leveringen in waarde en in hoeveelheid (1) volgens de CPA en de Prodcorn-lijst (2) (3)

Code (2)	Omschrijving	Eenheid	1999			
			1	2	3	4
17541170	---- Vlechten aan het stuk, passementwerk	x 1000 BEF -	25 033	24 330	32 269	29 743
17541A	---- = 12+13 Tule, kant en borduurwerk	x 1000 BEF -	6 166	4 798	4 506	4 663
17542000	--- Vilt	x 1000 BEF kg	59 614 551 723	75 364 680 881	74 229 709 395	63 303 696 992
17543	--- Andere artikelen van textiel	x 1000 BEF kg	968 064 3 511 033	916 618 3 056 554	1 021 812 3 654 293	950 721 3 355 609
17543A	---- = 31+32+33+34+35+36+39 Textielproducten voor technisch gebruik	x 1000 BEF kg	113 003 162 055	101 238 139 855	93 680 160 713	96 761 119 477
17543700	---- Beklede weefsels	x 1000 BEF kg	683 167 3 072 291	607 103 2 492 376	699 677 3 167 863	648 201 2 858 930
175438	---- Producten en artikelen van textiel, voor technisch gebruik waarvan:	x 1000 BEF kg	171 894 276 687	208 277 424 323	228 455 325 717	205 759 377 202
17543850	---- Kousen, pitten en wieken voor lampen, drijfriemen, slangen, filterzakken	x 1000 BEF kg	53 857 183 887	69 145 321 544	63 575 224 170	65 148 278 965
17601	- GEBREIDE EN GEHAAKTE STOFFEN	x 1000 BEF kg	327 392 703 404	295 165 641 591	345 358 660 352	317 125 636 209
176011	-- Poolbrei- en poolhaakwerk aan het stuk waarvan:	x 1000 BEF kg	146 036 366 912	135 720 335 497	149 070 330 489	121 090 301 653
17601170	--- Poolbrei- en poolhaakwerk, n.e.g.	x 1000 BEF kg	107 476 259 756	100 429 237 553	114 916 244 082	84 570 195 192
176012	-- Ander brei- en haakwerk aan het stuk	x 1000 BEF kg	181 356 336 492	159 445 306 094	196 288 329 863	196 035 334 556
177	- GEBREIDE EN GEHAAKTE ARTIKELN	x 1000 BEF -	378 838	387 311	359 324	231 002
177110	-- Kousenbroeken, kousen, kniekousen, sokken en dergelijke artikelen, van brei- of haakwerk	x 1000 BEF -	51 565	54 207	58 707	49 123
1771103	--- Kousenbroeken van textielstoffen, van brei- of haakwerk	x 1000 BEF p/st	7 957 29 280	7 937 30 943	15 192 77 617	9 394 79 304
1771100A	--- = 10.50+90 Andere kousen en schoeisel, van brei- of haakwerk	x 1000 BEF pa	43 608 425 342	46 270 493 140	43 515 483 316	39 729 456 905
177210	-- Truien, jumpers, pullovers, slipovers, vesten en dergelijke artikelen, van brei- of haakwerk waarvan:	x 1000 BEF p/st	327 273 380 438	333 104 401 756	300 617 389 650	181 879 246 776
17721032	--- Truien, enz., voor dames of voor meisjes, van wol of van fijn haar	x 1000 BEF p/st	26 804 26 566	30 902 24 927	31 200 30 075	18 599 21 610
17721033	--- Truien, pullovers, van wol of fijn haar, => 50% wol en wegende 600 g of meer per stuk	x 1000 BEF p/st	22 477 23 186	30 814 27 001	24 538 27 761	12 297 17 224
17721062	--- Truien, enz., voor dames of voor meisjes, van katoen	x 1000 BEF p/st	58 549 42 699	39 897 48 077	23 843 22 209	48 592 33 091
17721071	--- Truien, enz., voor heren of voor jongens, van synth. of kunstmatige vezels	x 1000 BEF p/st	38 263 57 697	36 852 59 382	34 587 58 018	26 559 49 563

(1) Leveringen m.i.v. aan het buitenland geleverd maakloonwerk.

(2) Statistische classering van producten gekoppeld aan activiteiten - CPA (2-6 cijfers); Prodcorn-lijst (8 cijfers).

(3) Voorlopige cijfers.

## MAANDSTATISTIEK VAN DE INDUSTRIELE PRODUCTIE - PRODCOM

Leveringen in waarde en in hoeveelheid (1) volgens de CPA en de Prodcorn-lijst (2) (3)

5	6	7	8	9	10
29 211	35 537	18 343	20 510	30 002	29 251
5 138	6 042	4 543	6 939	7 158	5 898
72 981	76 952	57 922	65 401	80 818	89 208
646 787	704 485	520 763	615 639	855 453	941 305
894 666	1 094 745	817 023	620 307	1 036 912	868 045
3 267 346	3 757 858	2 866 567	1 970 347	3 555 913	2 635 503
91 142	102 175	96 804	97 877	119 684	100 534
131 153	121 911	166 836	114 918	171 441	142 654
625 011	744 609	517 240	351 373	674 148	564 556
2 873 085	3 227 676	2 354 774	1 644 038	3 102 158	2 245 137
178 513	247 961	202 979	171 057	243 080	202 955
263 108	408 271	344 957	211 391	282 314	247 712
46 109	72 899	60 693	42 296	53 669	50 124
168 373	293 713	259 995	131 046	169 826	148 237
257 824	336 905	157 520	245 307	354 789	356 595
551 412	681 913	398 900	398 833	760 726	693 615
<b>99 788</b>	<b>101 968</b>	<b>81 991</b>	<b>38 994</b>	<b>140 231</b>	<b>125 061</b>
<b>218 872</b>	<b>281 658</b>	<b>186 191</b>	<b>113 991</b>	<b>363 721</b>	<b>309 696</b>
75 949	82 936	64 680	25 854	96 771	97 361
164 553	226 961	136 525	63 282	248 933	232 872
<b>158 036</b>	<b>234 937</b>	<b>75 529</b>	<b>206 313</b>	<b>214 558</b>	<b>231 534</b>
<b>332 540</b>	<b>400 255</b>	<b>212 709</b>	<b>284 842</b>	<b>397 005</b>	<b>383 919</b>
161 720	374 638	297 962	478 434	483 921	346 876
<b>42 815</b>	<b>63 634</b>	<b>44 141</b>	<b>59 605</b>	<b>70 550</b>	<b>47 172</b>
9 125	7 833	2 712	18 353	21 681	8 360
74 205	37 149	20 776	142 504	150 559	17 054
33 690	55 801	41 429	41 252	48 869	38 812
384 265	585 548	463 399	406 872	513 970	347 812
<b>118 905</b>	<b>311 004</b>	<b>253 821</b>	<b>418 829</b>	<b>413 371</b>	<b>299 704</b>
<b>159 872</b>	<b>381 730</b>	<b>314 045</b>	<b>483 853</b>	<b>490 778</b>	<b>379 167</b>
11 457	19 976	22 748	32 167	41 863	26 974
11 568	17 545	20 522	32 044	36 248	32 317
17 658	61 914	28 057	54 167	66 711	37 438
15 062	54 463	27 863	43 890	59 148	29 579
16 449	10 185	30 868	61 890	35 852	34 091
9 406	13 345	50 373	59 914	49 510	58 469
14 234	36 141	42 310	45 680	41 820	27 256
27 863	55 870	64 121	64 400	65 219	42 633

(1) Leveringen m.i.v. aan het buitenland geleverd maakloonwerk.

(2) Statistische classering van producten gekoppeld aan activiteiten - CPA (2-6 cijfers); Prodcorn-lijst (8 cijfers).

(3) Voorlopige cijfers.

## MAANDSTATISTIEK VAN DE INDUSTRIELE PRODUCTIE - PRODCOM

Leveringen in waarde en in hoeveelheid (1) volgens de CPA en de Prodcop-lijst (2) (3)

Code (2)	Omschrijving	Eenheid	1999			
			1	2	3	4
17721072	--- Truien, enz., voor dames of voor meisjes, van synth. of kunstmatige vezels	x 1000 BEF p/st	133 710 171 902	126 830 164 368	116 737 171 028	51 724 95 109
17721090	--- Truien, pullovers, slipovers, vesten, enz., van andere textielstoffen	x 1000 BEF p/st	21 962 23 079	36 382 35 851	35 221 35 908	17 273 21 029
<b>18</b>	<b>KLEDING; BONT</b>	x 1000 BEF	<b>1 702 293</b>	<b>2 002 879</b>	<b>2 008 692</b>	<b>1 398 241</b>
	<b>WAARVAN:</b>					
18101000	- KLEDING VAN LEDER OF VAN KUNSTLEDER	x 1000 BEF p/st	10 392 1 218	15 770 1 904	13 545 1 446	6 679 995
18211136	- JASJES EN BLAZERS VAN SYNTH. VEZELS, VOOR HEREN/JONGENS, BEDRIJFSKLEDING	x 1000 BEF p/st	4 851 7 416	5 681 8 717	5 642 8 683	4 397 7 380
1821112	- LANGE EN KORTE BROEKEN EN ZOGENAAMDE AMERIKAANSE OVERALLS, WERK- EN BEDRIJFSKLEDING, VOOR HEREN	x 1000 BEF p/st	24 439 43 859	26 685 45 160	30 372 49 274	26 735 48 386
18211241	-- Lange broeken, enz., van katoen, voor heren/jongens, werkkleding	x 1000 BEF p/st	8 454 15 901	8 673 15 852	10 640 18 052	7 737 15 761
18211245	-- Lange broeken, enz., van synth. en kunstm. vezels, voor heren/jongens, werkk.	x 1000 BEF p/st	8 510 17 752	8 340 16 976	9 889 18 309	10 039 20 383
18211251	-- Amerikaanse overalls van katoen, voor heren/jongens, werkkleding	x 1000 BEF p/st	2 746 3 392	2 944 3 856	4 163 5 389	3 143 4 052
18211255	-- Am. overalls van synth. en kunstm. vezels, voor heren/jongens, werkkleding	x 1000 BEF p/st	4 729 6 814	6 728 8 476	5 680 7 524	5 816 8 190
182130	- ANDERE WERKKLEDING	x 1000 BEF p/st	46 247 123 052	49 992 110 389	63 926 138 799	54 465 123 303
18213011	-- Andere werkkleding voor heren/jongens, van katoen andere dan van breigoed	x 1000 BEF p/st	6 895 11 917	6 243 11 026	6 161 11 106	9 689 20 014
18213015	-- Werkkleding voor heren/jongens, van synth. of kunstm. vezels andere dan van breigoed	x 1000 BEF p/st	16 852 29 759	24 049 26 606	28 144 29 938	19 885 27 874
18213021	-- Bedrijfskleding voor dames/meisjes van katoen n.e.g. andere dan van breigoed	x 1000 BEF p/st	1 520 5 509	1 259 3 263	2 004 7 774	1 536 5 575
18213025	-- Bedrijfskleding voor dames/meisjes, van synth. of kunstm. vezels, n.e.g. andere dan van breigoed	x 1000 BEF p/st	20 980 75 867	18 441 69 494	27 617 89 981	23 355 69 840
1822	- BOVENKLEDING	x 1000 BEF p/st	865 525 883 842	950 398 860 200	920 170 995 754	559 761 658 632
18221	-- Bovenkleding van brei- of haakwerk	x 1000 BEF p/st	57 937 70 604	136 199 96 821	158 460 182 332	77 519 116 058
18221A	--- = 11+13+14 Bovenkleding van brei- of haakwerk, n.e.g. waarvan:	x 1000 BEF p/st	57 211 68 258	134 956 93 860	154 837 175 282	75 733 111 800
18221470	---- Japonnen in breigoedstof voor dames/meisjes	x 1000 BEF p/st	7 941 11 304	6 575 9 617	9 910 17 562	12 895 21 663
182212	--- Kostuums, ensembles, colbertjassen, broeken, enz. van brei- of haakwerk, voor heren of voor jongens	x 1000 BEF p/st	726 2 346	1 243 2 961	3 623 7 050	1 786 4 258
18222	-- Overige bovenkleding, voor heren of voor jongens	x 1000 BEF p/st	181 476 175 333	167 073 150 959	169 320 162 181	117 145 97 818

(1) Leveringen m.i.v. aan het buitenland geleverd maakloonwerk.

(2) Statistische classering van producten gekoppeld aan activiteiten - CPA (2-6 cijfers); Prodcop-lijst (8 cijfers).

(3) Voorlopige cijfers.

## MAANDSTATISTIEK VAN DE INDUSTRIELE PRODUCTIE - PRODCOM

Leveringen in waarde en in hoeveelheid (1) volgens de CPA en de Prodcorn-lijst (2) (3)

5	6	7	8	9	10
45 570	134 827	89 814	145 836	152 385	92 575
81 404	171 715	114 383	189 030	192 339	115 175
5 990	17 824	27 225	42 495	38 593	37 976
6 676	22 347	24 065	40 078	39 590	36 274
<b>1 120 605</b>	<b>1 502 359</b>	<b>1 580 198</b>	<b>2 126 248</b>	<b>2 125 027</b>	<b>1 560 356</b>
3 912	10 569	11 410	17 513	15 757	6 371
519	1 415	1 394	1 628	1 347	633
4 309	5 003	4 555	3 260	5 928	5 937
6 889	7 273	5 933	5 922	9 463	8 706
24 685	35 104	14 495	21 718	29 337	26 411
42 080	54 526	23 056	44 343	53 125	44 567
7 393	9 753	4 272	10 729	9 649	7 746
13 918	19 250	7 767	24 494	19 669	15 715
9 636	12 978	6 078	6 416	11 227	9 913
17 453	21 747	10 726	13 357	21 632	18 163
2 357	4 862	1 232	1 294	3 502	4 486
2 782	4 875	1 538	1 947	4 553	4 464
5 299	7 511	2 913	3 279	4 959	4 266
7 927	8 654	3 025	4 545	7 271	6 225
61 817	49 499	35 230	38 319	52 927	54 274
122 557	104 846	90 450	90 845	116 855	122 696
8 756	7 368	4 817	5 823	9 010	8 775
19 296	14 223	8 136	7 684	16 020	14 583
27 251	16 025	13 615	11 044	17 662	15 124
19 448	21 455	10 404	11 420	19 185	16 054
968	1 323	709	1 936	1 550	2 454
2 682	6 002	2 633	6 666	4 959	8 234
24 842	24 783	16 089	19 516	24 705	27 921
81 131	63 166	69 277	65 075	76 691	83 825
361 248	553 866	761 551	1 158 589	1 001 670	580 888
449 174	625 485	682 149	987 289	808 951	550 080
41 977	67 851	131 405	178 250	97 919	56 558
77 440	105 243	100 949	178 339	120 599	52 478
40 218	65 737	129 614	176 476	95 860	55 135
72 693	99 889	95 701	173 812	115 486	48 614
5 033	17 961	9 352	10 932	12 221	8 349
5 226	19 121	12 149	12 381	11 668	9 826
1 759	2 114	1 791	1 774	2 059	1 423
4 747	5 354	5 248	4 527	5 113	3 864
103 293	127 939	118 321	149 060	189 560	110 781
88 559	113 376	95 584	149 534	148 364	98 836

(1) Leveringen m.i.v. aan het buitenland geleverd maakloonwerk.

(2) Statistische classering van producten gekoppeld aan activiteiten - CPA (2-6 cijfers); Prodcorn-lijst (8 cijfers).

(3) Voorlopige cijfers.

## MAANDSTATISTIEK VAN DE INDUSTRIELE PRODUCTIE - PRODCOM

Leveringen in waarde en in hoeveelheid (1) volgens de CPA en de Prodcom-lijst (2) (3)

Code (2)	Omschrijving	Eenheid	1999			
			1	2	3	4
182221	--- Overjassen, jekkers, capes, anoraks, blousons en dergelijke artikelen, voor heren of voor jongens	x 1000 BEF p/st	34 413 18 828	31 148 15 919	28 740 12 204	27 640 15 575
1822211	---- Regenjassen en overjassen, voor heren of jongens	x 1000 BEF p/st	12 103 4 023	10 589 3 452	13 161 5 140	18 649 7 298
1822212	---- Anoraks en blousons, voor heren of jongens	x 1000 BEF p/st	22 310 14 805	20 559 12 467	15 579 7 064	8 991 8 277
182222	--- Kostuums en ensembles voor heren of voor jongens	x 1000 BEF p/st	27 844 11 966	26 737 7 983	36 338 10 333	23 833 5 140
182223	--- Colbertjassen, blazers en dergelijke, voor heren of voor jongens waarvan:	x 1000 BEF p/st	16 881 10 201	28 148 11 776	18 779 6 430	10 951 3 660
18222339	---- Colbertjassen en blazers voor heren/jongens, van andere stoffen	x 1000 BEF p/st	5 596 5 422	9 334 4 583	5 284 2 647	4 074 1 911
182224	--- Lange en korte broeken en zogenaamde Amerikaanse overalls, voor heren of voor jongens waarvan:	x 1000 BEF p/st	102 338 134 338	81 040 115 281	85 463 133 214	54 721 73 443
18222443	---- Lange broeken, enz., voor heren/jongens, van ander katoen	x 1000 BEF p/st	11 359 13 964	8 143 13 164	14 810 16 827	4 131 5 627
18222444	---- Lange broeken, enz., voor heren/jongens, van wol (excl. werkkleding)	x 1000 BEF p/st	5 968 6 172	4 682 5 576	7 031 10 446	13 147 11 360
18222446	---- Lange broeken voor heren/jongens, van synthetische vezelstoffen	x 1000 BEF p/st	36 050 60 730	42 317 53 509	41 160 66 216	32 460 47 307
<b>18223</b>	<b>-- Overige bovenkleding, voor dames of voor meisjes</b>	x 1000 BEF p/st	<b>626 112 637 905</b>	<b>647 126 612 420</b>	<b>592 390 651 241</b>	<b>365 097 444 756</b>
182231	--- Mantels, capes, anoraks, blousons en dergelijke artikelen, voor dames of voor meisjes	x 1000 BEF p/st	149 175 95 986	128 299 77 349	94 053 74 275	91 734 78 172
1822311A	---- = 31.11+15 Regenjassen, voor dames of meisjes	x 1000 BEF p/st	86 483 44 988	82 374 42 213	44 374 37 659	49 439 42 477
1822311B	---- = 31.14+19 Mantels e.d., voor dames of meisjes	x 1000 BEF p/st	47 878 32 269	31 470 22 491	38 413 28 093	37 955 30 577
1822312	---- Anoraks en blousons, voor dames of meisjes	x 1000 BEF p/st	14 814 18 729	14 455 12 645	11 266 8 523	4 340 5 118
182232	--- Mantelpakken en broekpakken voor dames of voor meisjes	x 1000 BEF p/st	43 641 50 249	41 916 39 400	60 458 65 198	16 630 18 367
182233	--- Blazers en jasjes voor dames of voor meisjes waarvan:	x 1000 BEF p/st	104 809 70 264	111 644 63 029	88 936 50 736	35 281 19 847
18223339	---- Blazers en andere jasjes voor dames/meisjes, van andere stoffen	x 1000 BEF p/st	77 699 45 250	99 207 52 934	81 016 44 479	29 757 13 600
182234	--- Japonnen, rokken en broekrokken voor dames of voor meisjes	x 1000 BEF p/st	280 077 301 099	307 219 292 158	294 992 329 575	188 521 219 047
1822347	---- Japonnen, voor dames of meisjes waarvan:	x 1000 BEF p/st	159 567 98 375	158 133 94 751	174 782 146 225	119 019 104 782
18223476	---- Japonnen voor dames/meisjes, van synthetische vezels	x 1000 BEF p/st	110 778 71 345	105 400 70 849	110 470 91 890	77 106 68 720

(1) Leveringen m.i.v. aan het buitenland geleverd maakloonwerk.

(2) Statistische classering van producten gekoppeld aan activiteiten - CPA (2-6 cijfers); Prodcom-lijst (8 cijfers).

(3) Voorlopige cijfers.

## MAANDSTATISTIEK VAN DE INDUSTRIELE PRODUCTIE - PRODCOM

Leveringen in waarde en in hoeveelheid (1) volgens de CPA en de Prodcorn-lijst (2) (3)

5	6	7	8	9	10
27 285	27 480	35 062	36 799	35 832	26 401
14 734	16 695	21 716	31 990	18 963	16 190
19 156	14 278	11 946	10 614	14 356	9 918
6 616	4 577	3 723	8 631	5 361	6 407
8 129	13 202	23 116	26 185	21 476	16 483
8 118	12 118	17 993	23 359	13 602	9 783
19 225	29 989	21 105	21 714	40 198	24 606
2 557	6 990	7 060	6 226	8 695	6 563
7 561	8 113	13 874	17 941	38 445	8 311
2 875	2 530	4 423	7 507	14 009	2 620
2 965	2 823	3 398	5 139	11 381	1 501
1 499	1 194	809	2 004	5 343	775
49 222	62 357	48 280	72 606	75 085	51 463
68 393	87 161	62 385	103 811	106 697	73 463
5 508	10 167	5 168	4 781	3 707	4 392
6 925	9 279	5 611	5 406	5 579	5 814
13 680	10 986	8 871	9 514	5 400	7 569
12 342	9 930	7 458	8 411	5 413	5 494
26 232	29 519	17 759	44 185	46 786	30 178
42 520	45 245	31 300	67 205	66 163	47 882
<b>215 978</b>	<b>358 076</b>	<b>511 825</b>	<b>831 279</b>	<b>714 191</b>	<b>413 549</b>
<b>283 175</b>	<b>406 866</b>	<b>485 616</b>	<b>659 416</b>	<b>539 988</b>	<b>398 766</b>
32 224	68 702	152 847	332 760	302 183	120 519
27 137	40 600	105 274	210 793	188 033	90 763
20 985	39 039	72 296	170 457	142 124	67 333
18 671	20 928	45 408	98 194	84 263	51 007
9 910	19 773	59 561	109 989	99 964	40 483
7 296	10 525	34 233	68 071	62 657	29 374
1 329	9 890	20 990	52 314	60 095	12 703
1 170	9 147	25 633	44 528	41 113	10 382
6 857	11 710	9 959	15 856	8 130	9 644
10 342	16 535	11 823	12 783	7 525	7 276
32 712	70 879	110 697	166 616	170 087	82 858
20 200	31 839	39 206	59 226	56 331	43 599
30 336	64 707	95 209	146 988	151 317	69 349
17 618	23 268	28 635	43 798	45 605	35 281
115 411	156 819	193 431	263 767	197 862	168 881
135 635	177 655	202 583	244 805	194 645	166 114
55 948	78 373	90 870	151 635	117 734	97 424
40 802	59 828	73 764	92 756	78 444	63 401
27 417	46 255	61 951	114 634	74 480	57 531
21 149	37 899	48 494	60 046	58 702	45 182

(1) Leveringen m.i.v. aan het buitenland geleverd maakloonwerk.

(2) Statistische classering van producten gekoppeld aan activiteiten - CPA (2-6 cijfers); Prodcorn-lijst (8 cijfers).

(3) Voorlopige cijfers.

## MAANDSTATISTIEK VAN DE INDUSTRIELE PRODUCTIE - PRODCOM

Leveringen in waarde en in hoeveelheid (1) volgens de CPA en de Prodcop-lijst (2) (3)

Code (2)	Omschrijving	Eenheid	1999			
			1	2	3	4
18223477	----- Japonnen voor dames/meisjes, van kunstmatige vezels	x 1000 BEF p/st	3 641 3 693	2 431 2 561	5 250 5 171	7 682 9 358
18223479	----- Japonnen voor dames/meisjes, van andere textielstoffen	x 1000 BEF p/st	21 367 11 497	18 150 7 956	19 595 11 024	15 001 8 704
18223481	---- Rokken en broekrokken voor dames/meisjes, van katoen	x 1000 BEF p/st	13 251 41 054	12 222 20 555	13 979 51 075	13 630 40 113
18223484	---- Rokken en broekrokken voor dames/meisjes, van wol of van fijn haar	x 1000 BEF p/st	8 179 8 352	4 794 3 926	2 873 1 841	916 543
18223486	---- Rokken en broekrokken voor dames/meisjes, van synthetische vezels	x 1000 BEF p/st	53 299 99 519	63 426 104 590	45 396 76 631	26 328 44 462
18223487	---- Rokken en broekrokken voor dames/meisjes, van kunstmatige vezels	x 1000 BEF p/st	3 214 2 801	5 990 10 140	5 973 6 455	3 604 3 132
18223489	---- Rokken en broekrokken voor dames/meisjes, van andere textielstoffen, n.e.g.	x 1000 BEF p/st	42 567 50 998	62 654 58 196	51 989 47 348	25 024 26 015
182235	--- Lange en korte broeken en zogenaamde Amerikaanse overalls, voor dames of voor meisjes waarvan:	x 1000 BEF p/st	48 410 120 307	58 048 140 484	53 951 131 457	32 931 109 323
18223542	---- Lange broeken, enz., voor dames/meisjes, van denim, n.e.g.	x 1000 BEF p/st	6 366 10 712	6 966 10 714	12 618 23 718	5 735 9 887
18223543	---- Lange broeken, enz., voor dames/meisjes, van ander katoen	x 1000 BEF p/st	4 461 8 052	8 838 17 849	9 174 17 755	5 763 10 084
18223544	---- Lange broeken, enz., voor dames/meisjes, van wol of van fijn haar	x 1000 BEF p/st	2 982 1 870	1 138 764	1 227 858	941 635
18223546	---- Lange broeken voor dames/meisjes, van synthetische vezelstoffen	x 1000 BEF p/st	12 031 22 610	9 037 25 989	13 792 51 673	8 209 41 822
18223547	---- Lange broeken voor dames/meisjes, van kunstm. vezelst. (excl. werkkleding)	x 1000 BEF p/st	5 398 7 779	8 004 9 622	7 730 8 691	3 598 4 825
1823	- ONDERKLEDING	x 1000 BEF -	546 406	731 853	732 025	504 443
18231	-- Onderkleding van brei- of haakwerk	x 1000 BEF p/st	94 816 357 703	134 016 441 317	139 926 508 146	103 689 389 941
18231A	--- = 11+13 Blouses en hemdblouses , in breigoedstof	x 1000 BEF p/st	7 465 25 641	7 852 31 626	11 923 46 426	3 864 18 281
182312	--- Slips, onderbroeken, nachthemden, pyjama's, enz., van brei- of haakwerk, voor heren of voor jongens waarvan:	x 1000 BEF p/st	20 082 170 551	24 129 209 348	26 770 252 368	18 521 169 307
18231220	---- Slips en onderbroeken , in breigoedstof, voor heren/jongens	x 1000 BEF p/st	19 459 169 331	20 860 203 125	24 796 247 203	16 693 165 173
182314	--- Onderjurken, onderrokken, slips, nachthemden, enz., van brei- of haakwerk, voor dames of voor meisjes	x 1000 BEF p/st	67 269 161 511	102 035 200 343	101 233 209 352	81 304 202 353
18232	-- Overige onderkleding	x 1000 BEF -	316 133	447 439	479 562	347 340
18232A	--- = 21+22 Onderkleding, voor heren of jongens waarvan:	x 1000 BEF p/st	33 485 48 125	45 561 55 790	61 160 80 736	39 090 57 600

(1) Leveringen m.i.v. aan het buitenland geleverd maakloonwerk.

(2) Statistische classering van producten gekoppeld aan activiteiten - CPA (2-6 cijfers); Prodcop-lijst (8 cijfers).

(3) Voorlopige cijfers.

## MAANDSTATISTIEK VAN DE INDUSTRIELE PRODUCTIE - PRODCOM

Leveringen in waarde en in hoeveelheid (1) volgens de CPA en de Prodcop-lijst (2) (3)

5	6	7	8	9	10
4 255	3 558	4 693	2 495	1 592	3 129
4 900	3 313	3 638	3 112	2 409	4 204
10 963	9 308	6 028	10 860	8 704	10 111
7 816	5 263	2 302	2 181	2 394	1 967
8 159	6 575	6 065	5 300	2 760	4 414
19 325	8 517	9 885	8 499	3 885	4 428
1 175	1 443	5 546	7 880	5 390	3 348
1 271	1 184	3 865	7 546	4 958	3 096
21 091	36 980	35 728	52 579	39 797	36 145
32 583	60 070	71 937	93 159	76 247	68 986
4 315	3 261	5 753	2 417	2 270	3 565
12 422	5 186	5 965	2 774	2 935	5 277
24 723	30 187	49 469	43 956	29 911	23 985
29 232	42 870	37 167	40 071	28 176	20 926
28 774	49 966	44 891	52 280	35 929	31 647
89 861	140 237	126 730	131 809	93 454	91 014
3 102	10 805	3 185	9 386	6 198	6 056
5 162	17 663	5 904	14 693	9 159	9 198
6 848	4 342	13 450	8 475	6 797	6 083
12 729	8 079	23 773	17 868	11 660	12 030
281	451	601	8 148	2 737	1 010
139	317	341	10 462	1 229	588
5 811	11 081	20 362	20 717	17 226	15 039
10 264	34 336	87 787	84 194	68 264	63 107
2 391	2 635	3 107	2 674	1 706	1 733
2 845	3 833	3 466	3 620	2 524	2 791
473 691	515 699	471 870	640 677	707 183	620 005
<b>108 819</b>	<b>119 671</b>	<b>92 333</b>	<b>137 472</b>	<b>164 268</b>	<b>147 503</b>
<b>436 021</b>	<b>518 885</b>	<b>423 166</b>	<b>343 364</b>	<b>535 956</b>	<b>469 264</b>
8 911	9 306	6 666	4 772	12 764	9 891
46 267	39 820	20 267	11 856	57 492	42 407
25 302	34 687	30 299	26 031	33 920	30 539
204 219	270 423	242 062	144 567	229 722	200 200
21 279	29 052	23 528	16 693	22 842	23 555
197 179	262 108	230 799	128 823	207 671	186 661
74 606	75 678	55 368	106 669	117 584	107 073
185 535	208 642	160 837	186 941	248 742	226 657
<b>320 953</b>	<b>352 505</b>	<b>276 597</b>	<b>381 486</b>	<b>478 327</b>	<b>403 356</b>
32 216	50 547	20 172	42 305	55 229	49 413
48 708	57 857	22 683	57 803	76 704	68 256

(1) Leveringen m.i.v. aan het buitenland geleverd maakloonwerk.

(2) Statistische classering van producten gekoppeld aan activiteiten - CPA (2-6 cijfers); Prodcop-lijst (8 cijfers).

(3) Voorlopige cijfers.



## MAANDSTATISTIEK VAN DE INDUSTRIELE PRODUCTIE - PRODCOM

Leveringen in waarde en in hoeveelheid (1) volgens de CPA en de Prodcop-lijst (2) (3)

Code (2)	Omschrijving	Eenheid	1999			
			1	2	3	4
18232111	---- Overhemden voor heren/jongens, van katoen	x 1000 BEF p/st	18 434 23 001	23 651 26 405	32 787 37 146	17 673 22 183
18232115	---- Overhemden voor heren/jongens, van synthetische of kunstmatige vezelstoffen	x 1000 BEF p/st	3 817 6 353	2 761 4 600	7 283 12 814	4 246 7 570
18232B	--- = 23+25 Onderkleding, voor dames of meisjes waarvan:	x 1000 BEF p/st	237 499 326 531	344 057 430 842	370 963 463 122	277 212 340 135
18232311	---- Blouses en hemdblouses voor dames/meisjes, van katoen	x 1000 BEF p/st	4 460 5 952	12 421 19 360	24 269 30 073	4 338 5 247
18232319	---- Blouses en hemdblouses voor dames/meisjes, van andere textielstoffen	x 1000 BEF p/st	36 167 41 253	49 145 52 333	46 625 49 589	25 756 27 947
18232550	---- Step-ins, panties en corseletten	x 1000 BEF p/st	20 298 25 370	30 492 35 080	35 503 32 518	30 082 35 109
182324	--- Onderhemden, onderjurken, onderrokken, slips, nachthemden, badjassen, enz. voor dames of voor meisjes waarvan:	x 1000 BEF p/st	45 149 108 559	57 821 138 113	47 439 113 833	31 038 67 867
1823243	---- Nachthemden en pyjama's, niet in breigoedstof, voor dames of meisjes	x 1000 BEF p/st	16 521 56 380	28 872 76 501	22 216 64 482	8 007 23 177
182324B	--- = 24.6+89 Kamerjassen, négligés en slips van ander textiel, niet in breistof, voor dames of meisjes	x 1000 BEF p/st	19 481 33 874	22 655 47 661	18 110 35 493	14 868 27 674
<b>182330</b>	<b>-- T-shirts, borstrokken en onderhemden, van brei- of haakwerk</b>	x 1000 BEF p/st	<b>135 457 367 789</b>	<b>150 398 377 016</b>	<b>112 537 346 109</b>	<b>53 414 239 227</b>
18233030	--- T-shirts, van brei- of haakwerk, van katoen	x 1000 BEF p/st	124 308 333 075	133 899 332 662	91 615 297 247	37 576 188 529
18233090	--- T-shirts, van brei- of haakwerk, van andere textielstoffen	x 1000 BEF p/st	11 149 34 714	16 499 44 354	20 922 48 862	15 838 50 698
1824	- OVERIGE KLEDING EN TOEBEHOREN, N.E.G.	x 1000 BEF -	155 277	171 949	158 459	135 884
<b>18241</b>	<b>-- Babykleding, trainingspakken en andere kleding, kledingtoebehoren en delen van kleding, van brei- of haakwerk</b>	x 1000 BEF -	<b>37 094</b>	<b>50 291</b>	<b>48 570</b>	<b>46 213</b>
18241100	--- Babykleding, enz. van brei- of haakwerk	x 1000 BEF -	25 316	20 842	15 519	2 799
182412	--- Trainingspakken, skipakken, badpakken en zwembroeken en andere kleding van brei- of haakwerk waarvan:	x 1000 BEF -	9 695	25 527	29 055	41 423
18241210	---- Trainingspakken in breigoedstof	x 1000 BEF p/st	781 1 417	2 093 1 705	842 872	733 1 090
18241A	--- = 13+14 Kledingtoebehoren in breigoedstof	x 1000 BEF -	2 083	3 922	3 996	1 991
<b>18242</b>	<b>-- Andere babykleding, andere kleding en kledingtoebehoren van textielstoffen waarvan:</b>	x 1000 BEF -	<b>80 150</b>	<b>81 414</b>	<b>77 741</b>	<b>59 080</b>
182423	--- Zakdoeken, sjaals, dassen, handschoenen en ander geconfectioneerd kledingtoebehoren; delen van kleding of waarvan:	x 1000 BEF -	32 798	34 134	40 564	30 097
1824235	---- Dassen, niet in breigoedstof	x 1000 BEF p/st	13 851 56 683	12 047 54 574	9 340 35 650	7 845 28 761

(1) Leveringen m.i.v. aan het buitenland geleverd maakloonwerk.

(2) Statistische classering van producten gekoppeld aan activiteiten - CPA (2-6 cijfers); Prodcop-lijst (8 cijfers).

(3) Voorlopige cijfers.

## MAANDSTATISTIEK VAN DE INDUSTRIELE PRODUCTIE - PRODCOM

Leveringen in waarde en in hoeveelheid (1) volgens de CPA en de Prodcop-lijst (2) (3)

5	6	7	8	9	10
12 646	35 918	12 119	19 650	24 367	20 316
16 387	34 245	11 377	24 176	26 660	26 220
3 325	4 474	2 034	4 873	5 086	4 881
5 734	7 804	3 275	8 245	11 798	7 815
255 496	237 354	209 049	291 667	339 022	281 819
333 413	323 484	282 456	360 223	380 991	335 940
4 508	7 489	7 813	4 999	4 028	4 841
5 377	10 363	15 364	12 926	4 721	6 891
25 304	23 445	33 189	40 496	27 950	21 954
29 405	26 185	34 484	46 772	26 121	23 741
30 176	29 316	21 712	23 099	34 955	29 997
37 164	41 277	30 471	30 207	43 427	34 939
33 241	64 604	47 376	47 514	84 076	72 124
82 362	132 965	100 922	89 832	190 717	132 164
10 883	11 172	16 583	15 463	38 103	28 009
38 729	41 044	44 271	37 684	96 468	63 186
10 239	24 701	19 023	25 346	32 018	27 572
20 250	40 210	37 705	42 510	64 161	44 179
<b>43 919</b>	<b>43 523</b>	<b>102 940</b>	<b>121 719</b>	<b>64 588</b>	<b>69 146</b>
<b>222 502</b>	<b>199 818</b>	<b>231 890</b>	<b>268 090</b>	<b>174 492</b>	<b>208 116</b>
25 754	27 148	86 842	103 549	47 856	57 977
151 032	131 326	185 980	218 086	124 997	166 178
18 165	16 375	16 098	18 170	16 732	11 169
71 470	68 492	45 910	50 004	49 495	41 938
113 770	162 916	142 653	170 195	170 202	114 011
<b>34 500</b>	<b>41 492</b>	<b>55 060</b>	<b>45 473</b>	<b>55 661</b>	<b>23 248</b>
8 336	14 721	35 339	22 550	22 102	6 388
24 874	21 838	16 432	19 793	29 952	14 337
472	362	341	172	1 108	482
573	490	571	267	1 815	654
1 290	4 933	3 289	3 130	3 607	2 523
<b>58 630</b>	<b>81 520</b>	<b>51 258</b>	<b>71 932</b>	<b>62 052</b>	<b>50 405</b>
25 390	49 856	27 341	29 712	36 135	25 806
5 614	16 110	9 271	12 695	15 869	9 236
26 282	47 651	41 134	54 358	54 534	29 357

(1) Leveringen m.i.v. aan het buitenland geleverd maakloonwerk.

(2) Statistische classering van producten gekoppeld aan activiteiten - CPA (2-6 cijfers); Prodcop-lijst (8 cijfers).

(3) Voorlopige cijfers.

## MAANDSTATISTIEK VAN DE INDUSTRIELE PRODUCTIE - PRODCOM

Leveringen in waarde en in hoeveelheid (1) volgens de CPA en de Prodcorn-lijst (2) (3)

Code (2)	Omschrijving	Eenheid	1999			
			1	2	3	4
182442	-- Hoeden en andere hoofddeksels, haarnetjes	x 1000 BEF p/st	18 555 968 461	17 109 1 006 737	18 784 646 707	16 834 1 050 746
19	<b>LEDER EN LEDERWAREN</b>	x 1000 BEF -	742 051	773 283	882 313	800 906
	<b>WAARVAN:</b>					
1930	- SCOEISEL	x 1000 BEF -	154 061	151 770	143 983	98 485
	<b>WAARVAN:</b>					
19301	-- Schoeisel, ander dan sportschoeisel en beschermend schoeisel	x 1000 BEF pa	84 301 66 984	100 921 67 806	86 406 69 492	37 117 26 476
20	<b>HOUT EN PRODUCTEN VAN HOUT EN KURK (EXCLUSIEF MEUBELN), ARTIKELEN VAN RIET EN VAN VLECHTWERK</b>	x 1000 BEF -	5 392 676	5 442 086	6 595 938	6 194 620
2010	- HOUT, GEZAAGD, GESCHAAFD OF GEIMPREGNEERD	x 1000 BEF -	860 311	894 655	1 092 530	1 111 450
	<b>WAARVAN:</b>					
201010	-- Hout, overlans gezaagd of afgestoken, gesneden of geschild, met een dikte van meer dan 6 mm; niet geïmpregneerd waarvan:	x 1000 BEF -	678 076	672 128	852 995	866 549
20101010	--- Houten dwarsliggers en wisselhouten, niet geïmpregneerd	x 1000 BEF m3	6 938 1 070	8 649 1 896	8 507 1 181	10 399 1 452
20101033	--- Naaldhout, gezaagd, geschaafd of geschuurd	x 1000 BEF m3	205 311 26 475	214 191 24 493	275 445 29 720	310 905 30 309
20101035	--- Sparhout: Picea abies Karst., Abies alba Mill.	x 1000 BEF m3	72 268 10 430	58 547 8 190	100 699 13 934	100 134 13 765
20101039	--- Naaldhout, plankjes, > 6 mm < 12,5 mm, gezaagd hout n.e.g.	x 1000 BEF m3	171 514 29 671	165 889 29 196	210 330 36 288	195 839 33 716
20101053	--- Eike-, beukehout, ander hout dan naaldhout/tropischhout, met vingerglasverbinding enz.	x 1000 BEF m3	114 790 10 497	118 697 10 414	145 841 13 140	141 134 11 751
20101057	--- Tropische houtsoorten, geschaafd of geschuurd	x 1000 BEF m3	22 975 992	27 900 1 020	29 531 1 187	30 136 1 381
20101059	--- Eike-, beukehout, ander hout dan naaldhout/tropischhout, geschaafd of geschuurd	x 1000 BEF m3	37 765 1 479	39 608 1 511	45 315 2 121	33 582 1 512
20101077	--- Plankjes voor parketvloeren, van eikhout	x 1000 BEF m2	34 937 46 613	28 323 31 202	27 012 26 868	32 706 27 530
20102	-- Hout waarvan ten minste een zijde over de gehele lengte is geprofileerd; houtwol; houtmeel; hout in plakjes, e.d.	x 1000 BEF -	121 149	148 586	144 587	150 989
201021	--- Hout waarvan ten minste een zijde over de gehele lengte is geprofileerd waarvan:	x 1000 BEF -	87 764	78 391	98 885	91 135
20102110	--- Naaldhout, over de gehele lengte geprofileerd	x 1000 BEF kg	52 031 2 153 504	43 017 1 310 300	62 723 2 603 176	56 549 2 080 963
201023	--- Hout in plakjes, spanen of kleine stukjes	x 1000 BEF kg	33 385 19 148 571	70 195 36 279 764	45 702 22 342 625	59 854 31 147 935
20103116	-- Palen, naaldhout, geïnjecteerd/geïmpregneerd	x 1000 BEF m3	21 053 3 283	19 015 2 609	34 850 5 022	36 810 5 333
201040	-- Zaagsel, resten en afval van hout	x 1000 BEF kg	23 502 18 051 651	38 114 26 098 315	37 198 28 575 311	38 077 28 674 132

(1) Leveringen m.i.v. aan het buitenland geleverd maakloonwerk.

(2) Statistische classering van producten gekoppeld aan activiteiten - CPA (2-6 cijfers); Prodcorn-lijst (8 cijfers).

(3) Voorlopige cijfers.

## MAANDSTATISTIEK VAN DE INDUSTRIELE PRODUCTIE - PRODCOM

Leveringen in waarde en in hoeveelheid (1) volgens de CPA en de Prodcorn-lijst (2) (3)

5	6	7	8	9	10
16 008	28 646	21 769	34 656	38 391	28 409
1 111 093	1 247 363	958 093	1 188 306	1 535 280	1 327 817
880 625	931 567	753 090	749 129	925 674	803 673
96 801	121 015	95 930	133 432	144 267	78 025
35 036	61 970	57 776	97 799	98 646	29 193
29 846	54 668	43 959	73 062	80 419	27 694
5 639 437	6 836 448	4 669 670	4 804 655	6 723 903	6 556 825
964 013	1 271 863	733 733	805 463	1 112 759	1 096 912
757 322	986 035	594 933	638 854	872 066	892 695
9 917	9 921	5 782	8 351	8 696	10 052
1 400	1 379	709	1 077	1 145	1 362
255 789	321 013	175 428	243 744	261 679	258 968
24 391	32 377	18 469	25 841	27 972	27 095
94 745	132 584	113 790	79 753	134 181	137 406
12 927	18 268	16 704	10 340	18 857	19 140
177 756	236 314	170 213	105 109	211 143	235 291
30 126	39 560	29 860	19 141	36 704	40 039
116 227	155 911	66 108	103 994	132 251	132 824
10 525	13 534	5 670	10 157	12 045	11 769
28 454	33 671	21 510	32 569	38 100	37 318
1 255	1 456	992	1 464	1 532	1 741
34 709	44 195	14 987	29 620	34 341	31 607
1 479	1 758	468	1 143	1 234	1 162
30 348	38 782	20 714	27 899	35 654	34 058
28 780	38 140	23 684	29 264	43 277	32 587
118 714	172 973	70 649	94 319	154 225	114 774
69 945	92 770	48 082	65 496	104 641	79 440
34 076	52 651	25 730	35 187	59 720	40 413
1 195 333	1 904 449	438 249	848 154	2 593 295	1 207 629
48 769	80 203	22 567	28 823	49 584	35 334
25 290 759	40 160 550	12 618 726	15 728 425	25 143 553	19 098 157
40 247	40 875	25 320	26 281	31 365	27 716
8 020	7 356	4 392	4 561	5 097	4 614
33 161	52 795	29 361	25 917	37 044	47 090
23 532 394	35 830 571	22 149 815	17 070 700	27 736 128	32 934 697

(1) Leveringen m.i.v. aan het buitenland geleverd maakloonwerk.

(2) Statistische classering van producten gekoppeld aan activiteiten - CPA (2-6 cijfers); Prodcorn-lijst (8 cijfers).

(3) Voorlopige cijfers.

## MAANDSTATISTIEK VAN DE INDUSTRIELE PRODUCTIE - PRODCOM

Leveringen in waarde en in hoeveelheid (1) volgens de CPA en de Prodcop-lijst (2) (3)

Code (2)	Omschrijving	Eenheid	1999			
			1	2	3	4
20104005	--- Zaagsel	x 1000 BEF kg	10 940	15 855	17 486	14 742
			8 720 632	11 806 755	14 501 513	13 177 795
20104009	--- Resten en afval van hout (ook geperst)	x 1000 BEF kg	12 562	22 259	19 712	23 335
			9 331 019	14 291 560	14 073 798	15 496 337
2020	- FINEER; DUPLEX-, TRIPLEX- EN MULTIPLEXHOUT, MEUBELPLAAT, SPAANPLAAT, VEZELPLAAT EN ANDERE PANELEN EN PLATEN	x 1000 BEF	2 435 360	2 371 872	2 696 335	2 439 005
20201	-- Platen en panelen	x 1000 BEF	2 285 930	2 221 467	2 520 722	2 281 360
202011	--- Triplex- en multiplexhout, enkel bestaande uit houten platen	x 1000 BEF m3	37 616	41 067	45 833	47 121
			156 840	144 358	167 411	217 162
202012	--- Ander triplex- en multiplexhout, met finer bekleed hout en op dergelijke wijze gelaagd hout waarvan:	x 1000 BEF m3	160 382	182 838	221 640	189 790
20201233	--- Ander triplex-/multiplex-/met finer bekleed hout, ... met spaanplaat, buitenste laag geen naaldhout	x 1000 BEF m3	68 403	76 052	90 509	88 078
			5 445	7 761	7 826	8 934
20201239	--- Ander triplex-/multiplex-/met finer bekleed hout, tenminste één buitenste laag geen naaldhout	x 1000 BEF m3	67 745	84 732	93 033	75 744
			2 566	3 143	3 590	2 852
202013	--- Spaanplaat en dergelijke plaat van hout of van andere houtachtige stoffen waarvan:	x 1000 BEF m3	1 822 351	1 757 260	1 987 686	1 805 966
20201333	--- Spaanplaat e.d. plaat van hout, onbewerkt of gladgeschuurd (excl. 'waferboard')	x 1000 BEF m3	1 094 844	1 022 482	1 183 376	1 062 311
			215 690	194 950	224 909	207 651
20201335	--- Spaanplaat e.d. plaat van hout, decoratieve bovenlaag (hoge druk) (excl. 'waferboard')	x 1000 BEF m3	195 402	211 906	231 509	211 488
			9 421	10 363	11 634	10 591
20201337	--- Spaanplaat e.d. plaat van hout, bekleed met papier geïmpregneerd met melamine (excl. 'waferboard')	x 1000 BEF m3	501 638	489 165	536 207	499 481
			43 189	40 422	47 202	45 556
202014	--- Vezelplaat van houtvezels of van andere houtachtige stoffen waarvan:	x 1000 BEF m2	265 581	240 302	265 563	238 483
20201415	--- Vezelplaat, dichtheid > 0,8 g/cm <sup>3</sup> , n.e.g.	x 1000 BEF m2	59 394	55 235	80 191	70 273
			138 683	132 060	200 606	182 065
20202	-- Finer; hout in platen voor de vervaardiging van triplex- en multiplexhout; verdicht hout	x 1000 BEF	149 430	150 405	175 613	157 645
202021	--- Finer en hout in platen voor de vervaardiging van triplex- en multiplexhout, niet meer dan 6 mm dik	x 1000 BEF	139 695	139 101	163 383	146 184
20202200	--- Verdicht hout, in blokken, planken, stroken of profielen	x 1000 BEF m3	9 735	11 304	12 230	11 461
2030	- SCHRIJN- EN TIMMERWERK VOOR BOUWWERKEN	x 1000 BEF	299	376	374	331
			1 472 913	1 494 640	1 954 586	1 785 126
20301	-- Schrijn- en timmerwerk voor bouwwerken	x 1000 BEF	1 382 425	1 385 282	1 727 195	1 602 854
203011	--- Vensters, vensterdeuren, alsmede kozijnen daarvoor deuren en kozijnen daarvoor, alsmede drempels, van hout	x 1000 BEF p/st	600 789	593 057	750 203	658 443
			169 441	149 439	168 566	129 549
20301110	--- Vensters en vensterdeuren, alsmede kozijnen daarvoor, van hout	x 1000 BEF p/st	232 596	275 863	315 991	304 254
			14 884	18 758	20 925	19 646

(1) Leveringen m.i.v. aan het buitenland geleverd maakloonwerk.

(2) Statistische classering van producten gekoppeld aan activiteiten - CPA (2-6 cijfers); Prodcop-lijst (8 cijfers).

(3) Voorlopige cijfers.

## MAANDSTATISTIEK VAN DE INDUSTRIELE PRODUCTIE - PRODCOM

Leveringen in waarde en in hoeveelheid (1) volgens de CPA en de Prodcom-lijst (2) (3)

5	6	7	8	9	10
12 815	21 305	8 958	10 560	13 737	14 440
9 980 622	16 614 822	9 032 302	7 422 330	12 191 890	12 929 524
20 346	31 490	20 403	15 357	23 307	32 650
13 551 772	19 215 749	13 117 513	9 648 370	15 544 238	20 005 173
2 166 043	2 550 710	1 764 228	1 795 211	2 593 254	2 547 694
<b>2 038 707</b>	<b>2 410 708</b>	<b>1 681 123</b>	<b>1 671 748</b>	<b>2 424 320</b>	<b>2 349 631</b>
42 658	49 601	28 822	22 905	49 067	44 912
218 896	216 955	125 775	55 189	207 825	184 860
167 838	189 578	134 914	131 433	177 621	181 661
10 599	11 819	8 785	8 088	12 728	9 228
66 351	71 481	60 141	42 704	74 231	70 439
6 700	7 117	5 821	4 573	8 775	4 797
71 069	84 492	40 466	75 245	75 123	79 989
2 705	3 270	1 531	2 955	2 778	3 121
1 606 963	1 954 175	1 302 242	1 364 817	1 971 730	1 883 989
243 225	287 846	195 612	209 165	292 984	294 946
972 618	1 138 805	793 196	817 705	1 122 637	1 119 591
192 594	223 879	154 865	164 258	225 117	233 579
176 667	216 514	132 805	160 799	220 488	203 923
8 827	10 318	6 266	7 310	10 330	9 959
423 551	560 651	350 359	361 579	584 519	511 042
37 765	48 548	30 234	34 141	51 522	45 701
221 248	217 354	215 145	152 593	225 902	239 069
1 902 348	1 979 433	1 850 925	1 515 037	1 962 806	2 202 963
67 917	65 950	82 176	33 699	65 640	67 260
173 672	164 438	195 957	81 405	147 087	159 839
<b>127 336</b>	<b>140 002</b>	<b>83 105</b>	<b>123 463</b>	<b>168 934</b>	<b>198 063</b>
114 311	123 385	79 366	110 781	153 635	185 681
13 025	16 617	3 739	12 682	15 299	12 382
415	545	109	397	482	392
1 683 795	2 108 960	1 449 450	1 492 998	2 115 928	2 080 196
<b>1 523 393</b>	<b>1 923 604</b>	<b>1 344 430</b>	<b>1 374 540</b>	<b>1 907 851</b>	<b>1 905 296</b>
697 337	865 653	530 210	611 119	823 055	834 352
151 142	175 223	108 865	126 163	150 986	188 576
334 389	400 029	271 332	289 422	400 573	396 013
22 844	27 270	17 619	18 560	29 404	24 022

(1) Leveringen m.i.v. aan het buitenland geleverd maakloonwerk.

(2) Statistische classering van producten gekoppeld aan activiteiten - CPA (2-6 cijfers); Prodcom-lijst (8 cijfers).

(3) Voorlopige cijfers.

## MAANDSTATISTIEK VAN DE INDUSTRIELE PRODUCTIE - PRODCOM

Leveringen in waarde en in hoeveelheid (1) volgens de CPA en de Prodcop-lijst (2) (3)

Code (2)	Omschrijving	Eenheid	1999			
			1	2	3	4
20301150	--- Deuren (incl. kozijnen daarvoor, alsmede drempels), van hout	x 1000 BEF p/st	368 193 154 557	317 194 130 681	434 212 147 641	354 189 109 903
20301250	--- Dakspanen van hout	x 1000 BEF kg	7 772 35 490	6 956 30 435	9 804 35 002	8 889 30 733
<b>20302000</b>	<b>-- Geprefabriceerde bouwwerken van hout</b>	x 1000 BEF -	<b>90 488</b>	<b>109 358</b>	<b>227 391</b>	<b>182 272</b>
20401	- HOUTEN EMBALLAGE	x 1000 BEF -	472 606	488 149	608 463	585 414
<b>204011</b>	<b>-- Laadborden, laadkisten en andere laadplateaus</b>	x 1000 BEF p/st	<b>362 945</b> <b>1 357 685</b>	<b>384 104</b> <b>1 426 343</b>	<b>458 074</b> <b>1 703 290</b>	<b>449 977</b> <b>1 671 605</b>
20401133	--- Pallets, opzetframes voor pallets	x 1000 BEF p/st	336 691 1 313 507	355 614 1 388 405	424 591 1 655 012	418 250 1 616 003
20401135	--- Laadkisten en andere laadplateaus, van hout	x 1000 BEF p/st	26 254 44 178	28 490 37 938	33 483 48 278	31 727 55 602
<b>204012</b>	<b>-- Andere houten emballage, alsmede delen daarvan</b>	x 1000 BEF kg	<b>109 661</b> <b>5 133 745</b>	<b>104 045</b> <b>5 048 514</b>	<b>150 389</b> <b>6 830 668</b>	<b>135 437</b> <b>5 746 000</b>
205	- OVERIGE PRODUCTEN VAN HOUT; ARTIKELEN VAN KURK, VAN RIET EN VAN VLECHTWERK WAARVAN:	x 1000 BEF -	151 486	192 770	244 024	273 625
<b>205114</b>	<b>-- Houten lijsten voor schilderijen, voor foto's, voor spiegels en dergelijke, andere houtwaren</b>	x 1000 BEF -	<b>150 481</b>	<b>190 823</b>	<b>241 578</b>	<b>270 915</b>
20511410	--- Houten lijsten voor schilderijen, foto's, spiegels en dergelijke	x 1000 BEF m	55 226 145 533	61 271 153 767	71 482 181 956	63 039 147 703
20511450	--- Andere houtwaren (excl. opzetframes voor pallets)	x 1000 BEF -	95 255	129 552	170 096	207 876
<b>21</b>	<b>PULP, PAPIER EN PAPIERWAREN</b>	x 1000 BEF -	<b>10 160 281</b>	<b>10 318 304</b>	<b>12 110 974</b>	<b>11 368 131</b>
211	- PULP, PAPIER EN KARTON	x 1000 BEF -	5 189 386	5 249 812	6 256 074	5 890 841
<b>21122</b>	<b>-- Papier van de soort gebruikt voor toilet papier, kraftliner en ander papier en karton, niet gestreken waarvan:</b>	x 1000 BEF kg	<b>131 242</b> <b>3 637 152</b>	<b>132 831</b> <b>3 776 489</b>	<b>142 110</b> <b>3 890 410</b>	<b>126 410</b> <b>3 560 193</b>
21122333	--- Ander kraftpapier ....., gewicht <= 150 g/m <sup>2</sup>	x 1000 BEF kg	2 392 55 812	1 962 28 792	2 171 35 110	966 17 799
<b>211230</b>	<b>-- Ander papier en karton, niet gestreken; sigarett papier, niet op maat gesneden</b>	x 1000 BEF kg	<b>482 860</b> <b>32 501 587</b>	<b>453 035</b> <b>30 782 932</b>	<b>552 332</b> <b>38 962 523</b>	<b>507 075</b> <b>36 298 197</b>
<b>21125</b>	<b>-- Bewerkt papier en bewerkt karton waarvan:</b>	x 1000 BEF kg	<b>3 830 138</b> <b>91 915 054</b>	<b>3 909 523</b> <b>92 742 749</b>	<b>4 672 077</b> <b>109 276 746</b>	<b>4 362 227</b> <b>104 152 202</b>
211253	--- Papier en karton, voor grafische doeleinden, gestreken met kaolien of andere anorganische stoffen waarvan:	x 1000 BEF kg	1 979 511 67 209 404	2 016 971 68 191 077	2 361 417 79 226 090	2 241 641 76 001 602
21125339	--- Papier voor grafische doeleinden, gewicht <= 150 g/m <sup>2</sup> , mech. vezels <= 10%	x 1000 BEF kg	838 948 26 842 160	890 703 28 121 372	1 103 536 34 276 763	1 006 973 31 661 004
211256	--- Papier, karton, e.d., van een deklaag voorzien, geïmpregneerd, bekleed, versierd of bedrukt, op rollen of in bladen waarvan:	x 1000 BEF kg	803 608 6 976 447	933 907 8 202 023	1 154 116 10 515 725	1 025 695 9 540 036

(1) Leveringen m.i.v. aan het buitenland geleverd maakloonwerk.

(2) Statistische classering van producten gekoppeld aan activiteiten - CPA (2-6 cijfers); Prodcop-lijst (8 cijfers).

(3) Voorlopige cijfers.

## MAANDSTATISTIEK VAN DE INDUSTRIELE PRODUCTIE - PRODCOM

Leveringen in waarde en in hoeveelheid (1) volgens de CPA en de Prodcorn-lijst (2) (3)

5	6	7	8	9	10
362 948	465 624	258 878	321 697	422 482	438 339
128 298	147 953	91 246	107 603	121 582	164 554
6 880	10 066	5 417	7 596	10 176	10 627
23 370	44 198	26 140	40 476	59 154	53 204
<b>160 402</b>	<b>185 356</b>	<b>105 020</b>	<b>118 458</b>	<b>208 077</b>	<b>174 900</b>
608 666	656 123	544 135	542 724	658 996	587 425
<b>437 625</b>	<b>504 941</b>	<b>409 997</b>	<b>418 490</b>	<b>505 891</b>	<b>453 812</b>
<b>1 659 398</b>	<b>1 903 043</b>	<b>1 524 168</b>	<b>1 525 784</b>	<b>1 854 510</b>	<b>1 682 059</b>
409 465	469 673	380 113	381 350	460 155	413 351
1 604 604	1 849 639	1 465 943	1 473 305	1 785 384	1 619 783
28 160	35 268	29 884	37 140	45 736	40 461
54 794	53 404	58 225	52 479	69 126	62 276
<b>171 041</b>	<b>151 182</b>	<b>134 138</b>	<b>124 234</b>	<b>153 105</b>	<b>133 613</b>
<b>7 974 015</b>	<b>7 665 331</b>	<b>5 266 962</b>	<b>5 350 135</b>	<b>6 450 004</b>	<b>5 802 474</b>
216 920	248 792	178 124	168 259	242 966	244 598
<b>212 022</b>	<b>242 672</b>	<b>174 856</b>	<b>164 431</b>	<b>229 959</b>	<b>229 388</b>
52 859	68 741	41 183	46 311	77 311	81 917
126 496	173 888	106 392	110 779	190 603	230 316
159 163	173 931	133 673	118 120	152 648	147 471
<b>10 177 128</b>	<b>12 027 554</b>	<b>9 921 003</b>	<b>10 135 688</b>	<b>12 179 126</b>	<b>12 140 891</b>
5 269 694	6 023 333	5 261 815	5 261 612	6 278 412	6 483 102
<b>140 597</b>	<b>128 874</b>	<b>87 176</b>	<b>130 145</b>	<b>118 079</b>	<b>137 719</b>
<b>3 853 830</b>	<b>3 557 908</b>	<b>2 305 196</b>	<b>3 528 065</b>	<b>3 162 107</b>	<b>3 530 034</b>
2 170	1 630	1 542	1 541	2 957	3 779
35 613	24 512	24 790	22 570	45 985	64 835
<b>478 340</b>	<b>574 391</b>	<b>433 102</b>	<b>492 743</b>	<b>592 068</b>	<b>597 197</b>
<b>34 630 804</b>	<b>39 903 842</b>	<b>28 509 473</b>	<b>34 717 022</b>	<b>39 876 857</b>	<b>38 400 972</b>
<b>3 777 250</b>	<b>4 461 449</b>	<b>3 975 503</b>	<b>3 889 709</b>	<b>4 714 168</b>	<b>4 841 971</b>
<b>94 048 821</b>	<b>103 031 562</b>	<b>97 864 569</b>	<b>96 511 568</b>	<b>112 459 814</b>	<b>108 801 784</b>
2 050 479	2 190 204	2 075 512	2 115 768	2 380 364	2 212 710
69 850 703	73 308 810	70 859 602	72 825 083	81 441 924	73 964 246
942 884	1 061 998	718 198	831 309	947 327	933 838
30 033 888	32 818 076	21 495 931	26 243 912	29 785 027	28 879 967
759 012	1 080 540	788 827	879 443	1 019 970	1 037 908
6 998 104	9 263 338	7 452 960	7 603 667	8 311 408	9 565 776

(1) Leveringen m.i.v. aan het buitenland geleverd maakloonwerk.

(2) Statistische classering van producten gekoppeld aan activiteiten - CPA (2-6 cijfers); Prodcorn-lijst (8 cijfers).

(3) Voorlopige cijfers.



## MAANDSTATISTIEK VAN DE INDUSTRIELE PRODUCTIE - PRODCOM

Leveringen in waarde en in hoeveelheid (1) volgens de CPA en de Prodcou-list (2) (3)

Code (2)	Omschrijving	Eenheid	1999			
			1	2	3	4
21125635	--- Papier en karton, voorzien van een kleefmiddel (excl. zelfklevend)	x 1000 BEF kg	28 593 227 492	45 739 259 707	63 280 292 555	44 313 283 730
21125670	--- Papier en karton, gewast, geparaffineerd, ..., geolied of geglycerineerd	x 1000 BEF kg	8 962 137 200	10 395 158 636	8 924 133 589	7 933 124 663
<b>21126000</b>	<b>-- Resten en afval van papier of van karton</b>	<b>x 1000 BEF kg</b>	<b>654 963 076</b>	<b>830 843 139</b>	<b>921 720 584</b>	<b>852 840 072</b>
212	- PAPIER- EN KARTONWAREN	x 1000 BEF -	4 970 895	5 068 492	5 854 900	5 477 290
<b>21211</b>	<b>-- Gegolfd papier en golfkarton en verpakkingsmateriaal van papier en karton</b>	<b>x 1000 BEF kg</b>	<b>2 773 643 67 744 859</b>	<b>2 792 255 71 388 283</b>	<b>3 268 519 82 585 876</b>	<b>3 127 739 78 639 118</b>
21211100	--- Gegolfd papier en gegolfd karton, ook indien geperforeerd	x 1000 BEF kg	60 002 2 929 064	60 408 3 039 969	69 458 3 487 362	59 467 3 111 874
212112	--- Zakken van papier	x 1000 BEF kg	326 721 3 833 938	349 086 4 154 784	349 620 4 088 777	367 118 4 491 939
21211230	--- Zakken met een bodembreedte van 40 cm of meer	x 1000 BEF kg	122 704 1 990 932	148 351 2 381 244	110 676 1 892 964	158 975 2 555 922
21211250	--- Zakken, incl. puntzakken, n.e.g.	x 1000 BEF kg	204 017 1 843 006	200 735 1 773 540	238 944 2 195 813	208 143 1 936 017
21211300	--- Dozen van gegolfd papier of van gegolfd karton	x 1000 BEF kg	1 240 393 40 944 879	1 338 112 44 980 258	1 522 369 50 426 732	1 397 329 46 035 431
21211400	--- Vouwdozen, andere dan van gegolfd papier of van gegolfd karton	x 1000 BEF kg	921 019 17 421 555	816 153 16 556 051	1 072 548 21 705 745	1 016 035 21 641 435
212115	--- Kartonnagewerk voor kantoorgebruik, voor winkelgebruik en dergelijke	x 1000 BEF kg	225 508 2 615 423	228 496 2 657 221	254 524 2 877 260	287 790 3 358 439
21211530	--- Andere verpakkingsmiddelen, incl. hoezen voor grammofoonplaten, n.e.g.	x 1000 BEF kg	198 729 2 352 492	201 756 2 427 952	226 938 2 675 658	246 628 3 052 756
21211550	--- Kartonnagewerk voor kantoor- of winkelgebruik, n.e.g.	x 1000 BEF kg	26 779 262 931	26 740 229 269	27 586 201 602	41 162 305 683
<b>21221</b>	<b>-- Huishoudelijke en sanitaire papierwaren</b>	<b>x 1000 BEF kg</b>	<b>977 989 14 721 308</b>	<b>1 000 608 14 667 653</b>	<b>1 113 896 16 608 913</b>	<b>1 036 761 15 637 812</b>
21221A	--- = 11+13 Huishoudelijke en sanitaire papierwaren, n.e.g.	x 1000 BEF kg	528 636 8 281 828	531 883 8 079 625	611 867 9 619 963	540 210 8 723 988
212212	--- Artikelen voor hygiënisch of klinisch gebruik, kleding en kledingtoebehoren, van papier(stof) of cellulosevezels	x 1000 BEF kg	449 353 6 439 480	468 725 6 588 028	502 029 6 988 950	496 551 6 913 824
<b>21231</b>	<b>-- Kantoorbenodigdheden van papier</b>	<b>x 1000 BEF kg</b>	<b>298 494 3 130 937</b>	<b>291 936 2 945 599</b>	<b>334 205 3 439 973</b>	<b>286 923 2 979 404</b>
212311	--- Carbonpapier, zelfkopiërend papier en ander papier voor het maken van doorslagen en overdrukken; complete	x 1000 BEF kg	53 213 172 524	54 771 184 398	64 713 205 515	51 761 154 424
212312	--- Enveloppen, postbladen, briefkaarten (andere dan prentbriefkaarten) van papier of van karton	x 1000 BEF kg	214 996 2 801 650	199 476 2 566 998	233 053 3 045 919	204 349 2 670 132
212313	--- Ander papier en karton, van de soort gebruikt om te worden beschreven, bedrukt of voor andere grafische	x 1000 BEF kg	30 285 156 763	37 689 194 203	36 439 188 539	30 813 154 848

(1) Leveringen m.i.v. aan het buitenland geleverd maakloonwerk.

(2) Statistische classering van producten gekoppeld aan activiteiten - CPA (2-6 cijfers); Prodcou-list (8 cijfers).

(3) Voorlopige cijfers.

## MAANDSTATISTIEK VAN DE INDUSTRIELE PRODUCTIE - PRODCOM

Leveringen in waarde en in hoeveelheid (1) volgens de CPA en de Prodcom-lijst (2) (3)

5	6	7	8	9	10
16 318	31 548	10 090	19 837	20 424	21 556
169 933	226 586	87 090	223 000	224 952	228 357
4 571	7 385	6 209	6 374	7 245	5 659
65 321	124 475	102 472	106 619	125 764	91 834
1 111	1 667	1 210	2 492	2 076	2 398
1 355 158	1 065 281	617 055	1 523 547	802 676	913 319
4 907 434	6 004 221	4 659 188	4 874 076	5 900 714	5 657 789
<b>2 802 114</b>	<b>3 385 139</b>	<b>2 610 063</b>	<b>2 783 643</b>	<b>3 423 463</b>	<b>3 297 634</b>
<b>72 552 285</b>	<b>89 079 131</b>	<b>68 151 909</b>	<b>71 177 185</b>	<b>85 101 585</b>	<b>79 943 157</b>
52 722	68 534	46 246	57 227	69 564	66 865
2 753 696	3 679 984	2 450 904	2 912 127	3 775 147	3 521 331
330 361	433 137	283 949	315 965	412 566	384 133
4 003 181	5 452 093	3 384 213	4 045 589	5 140 110	4 826 804
149 542	191 191	133 761	132 263	187 621	159 179
2 363 782	3 237 972	1 982 912	2 411 599	3 080 686	2 776 629
180 819	241 946	150 188	183 702	224 945	224 954
1 639 399	2 214 121	1 401 301	1 633 990	2 059 424	2 050 175
1 291 541	1 540 880	1 209 975	1 289 247	1 591 046	1 524 936
42 598 346	51 696 388	41 165 478	41 725 944	51 894 867	47 935 811
879 208	1 075 346	823 965	855 622	1 076 914	983 145
19 993 700	24 973 966	18 052 415	19 410 784	21 653 865	19 871 719
248 282	267 242	245 928	265 582	273 373	338 555
3 203 362	3 276 700	3 098 899	3 082 741	2 637 596	3 787 492
216 119	230 515	211 830	231 394	228 780	290 732
2 942 855	2 967 247	2 848 927	2 808 229	2 320 670	3 386 709
32 163	36 727	34 098	34 188	44 593	47 823
260 507	309 453	249 972	274 512	316 926	400 783
<b>927 518</b>	<b>1 149 257</b>	<b>918 352</b>	<b>950 164</b>	<b>1 046 022</b>	<b>1 048 649</b>
<b>14 108 687</b>	<b>17 522 449</b>	<b>13 885 698</b>	<b>14 393 497</b>	<b>15 887 120</b>	<b>16 758 196</b>
488 006	606 875	479 205	515 967	567 830	568 069
7 850 013	10 024 336	7 494 155	8 102 597	8 978 048	8 689 220
439 512	542 382	439 147	434 197	478 192	480 580
6 258 674	7 498 113	6 391 543	6 290 900	6 909 072	8 068 976
<b>258 533</b>	<b>336 398</b>	<b>206 048</b>	<b>244 700</b>	<b>337 704</b>	<b>290 060</b>
<b>2 741 941</b>	<b>3 349 246</b>	<b>2 069 154</b>	<b>2 500 999</b>	<b>3 175 612</b>	<b>2 983 061</b>
41 386	68 838	36 906	41 459	79 945	53 520
128 516	209 236	108 014	121 267	174 054	166 185
188 844	225 336	138 552	164 810	218 245	207 517
2 460 996	2 913 922	1 799 170	2 179 624	2 798 889	2 669 037
28 303	42 224	30 590	38 431	39 514	29 023
152 429	226 088	161 970	200 108	202 669	147 839

(1) Leveringen m.i.v. aan het buitenland geleverd maakloonwerk.

(2) Statistische classering van producten gekoppeld aan activiteiten - CPA (2-6 cijfers); Prodcom-lijst (8 cijfers).

(3) Voorlopige cijfers.

## MAANDSTATISTIEK VAN DE INDUSTRIELE PRODUCTIE - PRODCOM

Leveringen in waarde en in hoeveelheid (1) volgens de CPA en de Prodcop-lijst (2) (3)

Code (2)	Omschrijving	Eenheid	1999			
			1	2	3	4
21241	-- Behangselpapier	x 1000 BEF kg	134 397 949 780	158 108 1 166 796	170 115 1 107 360	151 720 1 037 830
21251	-- Overige papier- en kartonwaren n.e.g.	x 1000 BEF kg	786 372 7 292 912	825 585 7 314 291	968 165 8 287 389	874 147 7 319 971
212512	--- Etiketten van papier of van karton	x 1000 BEF kg	500 454 1 714 274	506 104 1 781 523	623 229 2 274 690	565 078 1 980 250
21251235	---- Bedrukte etiketten van papier of karton, zelfklevend	x 1000 BEF kg	294 606 664 627	273 996 602 708	318 761 721 704	286 889 645 998
21251239	---- Bedrukte etiketten van papier of karton, andere	x 1000 BEF kg	192 592 1 010 069	221 569 1 146 911	290 355 1 507 273	262 293 1 291 209
2125125A	---- = 12.55+59 Etiketten van alle soorten, van papier of karton (excl. bedrukte)	x 1000 BEF kg	13 256 39 578	10 539 31 904	14 113 45 713	15 896 43 043
212514	--- Sigarettenspapier; klossen, hulzen, buisjes, spoelen e.d. opwindmiddelen; filtreerpapier en karton; overige n.e.g.	x 1000 BEF kg	285 918 5 578 638	319 481 5 532 768	344 936 6 012 699	309 069 5 339 721
2125140A	---- = 14.13+20+51+53+55+57 Andere werken van papierstof, karton, n.e.g.	x 1000 BEF kg	149 034 1 730 021	179 746 1 765 007	179 932 1 941 027	155 853 1 663 018
21251430	---- Klossen, hulzen, ... en dergelijke opwindmiddelen, van papier/karton, n.e.g.	x 1000 BEF kg	71 314 2 873 985	67 541 2 645 951	80 078 3 112 624	70 314 2 798 832
21251471	---- Andere artikelen van papier/karton : pakkingringen, ..., met een kleefmiddel en overig op maat gesneden papier	x 1000 BEF kg	4 418 7 686	6 237 13 830	8 053 16 731	8 493 17 375
21251490	---- Andere artikelen van papier/karton: andere (excl. die geïmpregneerd met diagnose- of laboratoriumreagentia)	x 1000 BEF kg	61 152 966 946	65 957 1 107 980	76 873 942 317	74 409 860 496
<b>22</b>	<b>DRUKWERK EN OPGENOMEN MEDIA</b>	x 1000 BEF -	<b>12 783 288</b>	<b>12 479 868</b>	<b>15 405 832</b>	<b>15 496 772</b>
221	- BOEKEN, COURANTEN EN DERGELIJK DRUKWERK EN OPGENOMEN MEDIA	x 1000 BEF -	4 956 840	5 253 739	6 027 428	6 986 686
<b>2211</b>	<b>-- Boeken</b>	x 1000 BEF p/st	<b>1 380 379</b> <b>13 328 448</b>	<b>1 611 645</b> <b>13 865 705</b>	<b>1 423 759</b> <b>15 013 237</b>	<b>2 656 021</b> <b>16 101 559</b>
22111000	--- Boeken, brochures, enz., in losse vellen	x 1000 BEF p/st	360 364 4 642 210	617 341 5 045 605	563 207 6 328 626	1 753 879 8 143 078
221120	--- Boeken, brochures en dergelijk drukwerk	x 1000 BEF p/st	995 169 8 529 534	971 219 8 686 254	822 773 8 483 536	873 836 7 679 846
22112010	---- Andere boeken, brochures en derg. drukwerk	x 1000 BEF p/st	644 865 4 223 911	648 705 4 378 345	520 750 4 306 629	528 942 3 562 685
22112080	---- Prentenalbums, prentenboeken, tekenboeken en kleurboeken, voor kinderen	x 1000 BEF p/st	350 304 4 305 623	322 514 4 307 909	302 023 4 176 907	344 894 4 117 161
22113	--- Woordenboeken, kaarten en gedrukte muziek	x 1000 BEF p/st	24 846 156 704	23 085 133 846	37 779 201 075	28 306 278 635
22121000	-- Couranten en tijdschriften, vier keer of meer per week verschijnend	x 1000 BEF p/st	<b>1 357 582</b> <b>41 638 048</b>	<b>1 310 944</b> <b>40 219 332</b>	<b>1 759 381</b> <b>46 776 338</b>	<b>1 684 500</b> <b>43 856 909</b>
22131000	-- Couranten en tijdschriften, minder dan vier keer per week verschijnend	x 1000 BEF p/st	<b>1 935 011</b> <b>50 814 270</b>	<b>2 047 922</b> <b>49 215 529</b>	<b>2 376 252</b> <b>55 568 867</b>	<b>2 321 306</b> <b>55 184 404</b>

(1) Leveringen m.i.v. aan het buitenland geleverd maakloonwerk.

(2) Statistische classering van producten gekoppeld aan activiteiten - CPA (2-6 cijfers); Prodcop-lijst (8 cijfers).

(3) Voorlopige cijfers.

## MAANDSTATISTIEK VAN DE INDUSTRIELE PRODUCTIE - PRODCOM

Leveringen in waarde en in hoeveelheid (1) volgens de CPA en de Prodcom-lijst (2) (3)

5	6	7	8	9	10
125 085	173 542	116 937	105 291	152 180	139 364
869 634	1 245 022	795 762	756 759	1 140 085	994 067
794 184	959 885	807 788	790 278	941 345	882 082
7 026 385	8 332 529	6 986 556	6 271 080	8 639 165	8 139 127
539 002	649 347	533 704	554 062	609 812	589 894
1 963 335	2 331 220	2 016 937	2 037 880	2 041 345	1 999 369
261 578	320 558	264 227	278 492	332 104	326 177
587 543	734 185	604 842	642 543	732 248	727 420
265 954	316 905	257 390	263 545	263 295	249 597
1 340 124	1 556 879	1 375 741	1 358 226	1 265 647	1 229 561
11 470	11 884	12 087	12 025	14 413	14 120
35 668	40 156	36 354	37 111	43 450	42 388
255 182	310 538	274 084	236 216	331 533	292 188
5 063 050	6 001 309	4 969 619	4 233 200	6 597 820	6 139 758
126 250	155 311	147 807	127 033	160 517	113 201
1 524 864	1 868 495	1 431 605	1 396 031	1 981 348	1 523 989
60 778	73 224	66 190	47 952	83 294	94 531
2 438 130	2 922 041	2 639 237	1 914 567	3 284 051	3 646 623
7 863	5 535	6 041	5 392	5 944	7 450
16 273	12 369	11 987	10 632	11 852	16 028
60 291	76 468	54 046	55 839	81 778	77 006
1 083 783	1 198 404	886 790	911 970	1 320 569	953 118
<b>13 381 634</b>	<b>15 476 817</b>	<b>10 435 057</b>	<b>12 650 853</b>	<b>16 204 139</b>	<b>16 797 776</b>
5 624 826	6 536 973	4 717 933	5 593 863	6 664 922	7 898 645
1 630 569	2 062 131	1 609 906	2 224 500	1 984 567	3 113 345
14 630 679	18 576 627	11 599 700	13 040 404	20 089 821	17 679 075
820 570	1 024 637	632 938	1 176 793	502 008	1 856 141
6 263 649	8 658 542	4 678 609	5 405 262	8 897 543	7 669 700
785 278	992 672	939 226	1 017 323	1 450 730	1 236 139
8 209 288	9 463 631	6 659 540	7 444 844	10 939 333	9 836 853
507 366	682 899	688 961	717 390	878 655	702 994
4 764 190	5 483 143	3 869 980	4 433 328	5 458 418	4 755 434
277 912	309 773	250 265	299 933	572 075	533 145
3 445 098	3 980 488	2 789 560	3 011 516	5 480 915	5 081 419
24 721	44 822	37 742	30 384	31 829	21 065
157 742	454 454	261 551	190 298	252 945	172 522
1 556 120	1 798 233	1 372 140	1 292 923	1 732 228	1 786 757
39 689 826	45 424 731	42 501 627	43 418 279	44 597 529	46 237 908
2 103 527	2 274 774	1 394 820	1 762 260	2 460 804	2 486 456
52 100 562	55 775 012	43 954 365	44 739 583	58 747 952	52 759 465

(1) Leveringen m.i.v. aan het buitenland geleverd maakloonwerk.

(2) Statistische classering van producten gekoppeld aan activiteiten - CPA (2-6 cijfers); Prodcom-lijst (8 cijfers).

(3) Voorlopige cijfers.

## MAANDSTATISTIEK VAN DE INDUSTRIELE PRODUCTIE - PRODCOM

Leveringen in waarde en in hoeveelheid (1) volgens de CPA en de Prodcop-lijst (2) (3)

Code (2)	Omschrijving	Eenheid	1999			
			1	2	3	4
22141	-- Platen, banden en andere dragers voor het opnemen van geluid, waarop is opgenomen waarvan:	x 1000 BEF p/st	234 532 1 795 035	219 901 1 837 262	378 293 2 962 727	258 643 2 104 779
22141150	--- Compact discs waarop is opgenomen	x 1000 BEF p/st	226 363 1 620 047	211 959 1 675 725	368 588 2 729 402	251 948 1 969 776
22151	-- Briefkaarten, wenskaarten, prenten en ander drukwerk waarvan:	x 1000 BEF -	49 336	63 327	89 743	66 216
221511	--- Prentbriefkaarten en andere gedrukte briefkaarten; gedrukte kaarten met wensen en dergelijke	x 1000 BEF -	40 360	55 829	78 544	55 752
222	- DRUKKERIJEN EN DIENSTEN IN VERBAND MET DRUKKERIJEN	x 1000 BEF -	7 784 963	7 182 429	9 327 924	8 452 249
22211000	-- Drukken van kranten en tijdschriften, vier keer of meer per week verschijnend	x 1000 BEF -	177 202	171 098	195 138	187 409
2222	-- Diensten in verband met drukkerijen n.e.g.	x 1000 BEF -	6 841 036	6 300 237	8 327 750	7 512 523
22221	--- Postzegels; cheques, bankbiljetten, aandelen; reclamdrukwerk, e.d.; ander drukwerk n.e.g.	x 1000 BEF -	3 584 949	3 394 504	4 525 960	3 904 836
22221100	---- "Nieuwe postzegels; gezegeld papier; cheques; bankbiljetten, enz."	x 1000 BEF -	50 630	41 896	46 166	73 404
222212	---- Reclamdrukwerk, handelscatalogi en dergelijke	x 1000 BEF -	2 606 880	2 440 001	3 393 847	2 851 133
22221230	---- Handelscatalogi	x 1000 BEF -	297 534	362 208	426 331	409 968
22221250	---- Ander reclamdrukwerk e.d. (excl. handelscatalogi)	x 1000 BEF -	2 309 346	2 077 793	2 967 516	2 441 165
22221300	---- Ander drukwerk, n.e.g.	x 1000 BEF -	927 439	912 607	1 085 947	980 299
222220	--- Registers, comptabiliteitsboeken, opbergmappen, formulieren en dergelijke artikelen, van papier of van karton waarvan:	x 1000 BEF -	498 273	468 847	593 299	559 898
22222013	--- Registers, comptabiliteitsboeken, order- en kwitantieboekjes, papier/karton	x 1000 BEF kg	7 747 63 131	4 010 33 656	6 992 56 200	3 988 36 064
22222019	--- Andere producten, n.e.g., b.v. adresboekjes	x 1000 BEF -	6 241	3 972	8 090	5 653
2222200A	---- = 20.30+80 Schriften en albums	x 1000 BEF kg	24 022 324 272	34 232 410 104	62 850 823 154	71 220 1 143 447
22222050	--- Opbergmappen, mappen en banden, omslagen voor dossiers, van papier of karton	x 1000 BEF kg	45 326 488 820	39 861 367 338	45 719 450 112	41 658 430 395
22222075	--- Sets kettlingformulieren, ook met carbonpapier	x 1000 BEF kg	286 106 2 286 698	277 127 2 237 368	319 008 2 639 048	294 921 2 664 648
22222079	--- Andere sets formulieren, ook met carbonpapier	x 1000 BEF kg	47 134 433 334	52 771 470 171	58 540 511 071	48 593 445 469
22222090	--- Onderleggers, boekomslagen en andere papierwaren	x 1000 BEF -	31 468	29 077	37 147	45 365

(1) Leveringen m.i.v. aan het buitenland geleverd maakloonwerk.

(2) Statistische classering van producten gekoppeld aan activiteiten - CPA (2-6 cijfers); Prodcop-lijst (8 cijfers).

(3) Voorlopige cijfers.

## MAANDSTATISTIEK VAN DE INDUSTRIELE PRODUCTIE - PRODCOM

Leveringen in waarde en in hoeveelheid (1) volgens de CPA en de Prodcorm-lijst (2) (3)

5	6	7	8	9	10
256 588	319 134	279 635	270 211	415 890	397 892
1 874 263	2 700 958	2 525 253	1 983 133	3 353 897	3 818 582
250 516	309 410	262 228	264 416	406 462	372 507
1 730 053	2 511 782	2 029 755	1 879 871	3 170 979	3 587 645
78 022	82 701	61 432	43 969	71 433	114 195
68 778	72 794	51 372	40 283	51 133	100 122
7 706 743	8 877 778	5 673 454	6 985 315	9 449 723	8 806 492
182 139	195 521	166 666	171 836	189 451	207 672
6 795 038	7 851 787	4 907 297	6 125 338	8 287 950	7 799 320
3 584 674	4 078 365	2 516 837	3 405 027	4 459 367	4 136 952
25 740	32 126	25 097	31 183	28 668	42 504
2 683 413	2 946 077	1 747 490	2 519 012	3 279 083	3 038 673
392 968	468 165	247 729	345 250	519 996	417 600
2 290 445	2 477 912	1 499 761	2 173 762	2 759 087	2 621 073
875 521	1 100 162	744 250	854 832	1 151 616	1 055 775
497 459	769 644	548 066	540 317	643 851	559 105
4 249	12 278	3 626	6 739	3 624	4 140
33 319	97 836	28 466	57 274	34 379	36 453
3 230	5 442	2 066	3 370	5 425	3 849
30 585	61 402	56 178	37 165	34 395	23 893
448 344	910 572	970 001	505 728	431 709	252 224
35 996	60 930	46 046	40 374	43 492	39 360
403 930	681 316	503 111	443 330	467 778	424 017
286 790	331 499	202 068	250 336	280 452	255 291
2 333 370	2 970 109	1 808 271	2 233 322	2 357 490	2 239 689
46 128	107 093	82 772	38 702	51 782	52 539
419 368	955 195	731 920	346 529	487 782	476 674
39 846	60 872	25 980	46 618	46 654	36 296

(1) Leveringen m.i.v. aan het buitenland geleverd maakloonwerk.

(2) Statistische classering van producten gekoppeld aan activiteiten - CPA (2-6 cijfers); Prodcorm-lijst (8 cijfers).

(3) Voorlopige cijfers.

## MAANDSTATISTIEK VAN DE INDUSTRIELE PRODUCTIE - PRODCOM

Leveringen in waarde en in hoeveelheid (1) volgens de CPA en de Prodcop-lijst (2) (3)

Code (2)	Omschrijving	Eenheid	1999			
			1	2	3	4
22223	--- Drukkerijen, andere dan dagbladdrukkerijen	x 1000 BEF	2 757 814	2 436 886	3 208 491	3 047 789
22223100	---- Drukken van boeken, brochures en dergelijk drukwerk, prentenalbums ..., kleurboeken, geschreven of gedrukte muziek	x 1000 BEF	938 110	841 943	1 077 214	959 145
222232	---- Andere drukkeryen n.e.g.	x 1000 BEF	1 819 704	1 594 943	2 131 277	2 088 644
	waarvan:					
22223220	---- Drukken van kranten en tijdschriften, minder dan vier keer per week verschijnend	x 1000 BEF	1 668 808	1 452 431	1 958 710	1 919 575
22223230	---- Drukken van cartografische werken van alle soorten	x 1000 BEF	29 476	19 821	16 487	14 319
22223250	---- Drukken van alle soorten kalenders, incl. kalenderblokken	x 1000 BEF	6 372	1 577	5 913	5 114
22223270	---- Drukken van prenten, gravures en foto's	x 1000 BEF	2 897	3 053	3 748	4 664
22223290	---- Drukken van ander drukwerk n.e.g., (op kunststofetiketten of -zakken, glas, porselein,...) excl. drukwerk op textiel	x 1000 BEF	110 039	115 415	143 541	142 737
<b>222310</b>	<b>-- Boekbinden en afwerking</b>	x 1000 BEF	<b>238 092</b>	<b>187 313</b>	<b>231 197</b>	<b>206 080</b>
22231010	--- Afwerken van boeken en dergelijke artikelen (vouwen, lijmen, snijden, inbinden e.d.)	x 1000 BEF	66 026	33 660	46 471	44 575
22231030	--- Afwerken van brochures, tijdschriften, catalogi, reclamemateriaal, prospectussen, enz. (vouwen, lijmen, snijden e.d.)	x 1000 BEF	138 920	128 657	154 333	132 357
22231050	--- Afwerken van ander drukwerk, bedrukt papier en bedrukt karton	x 1000 BEF	33 146	24 996	30 393	29 148
<b>2224</b>	<b>-- Zetten en stereotyperen</b>	x 1000 BEF	<b>368 694</b>	<b>370 752</b>	<b>395 146</b>	<b>386 929</b>
22241000	--- Zetten en vervaardiging van drukplaten	x 1000 BEF	257 916	240 197	257 256	235 776
22242000	--- Drukletters, clichés, drukplaten, drukcilinders en dergelijke	x 1000 BEF	110 778	130 555	137 890	151 153
<b>22251000</b>	<b>-- Overige grafische dienstverlening</b>	x 1000 BEF	<b>159 939</b>	<b>153 029</b>	<b>178 693</b>	<b>159 308</b>
223	- REPRODUKTIE VAN OPGENOMEN MEDIA	x 1000 BEF	41 485	43 700	50 480	57 837
<b>24</b>	<b>CHEMISCHE PRODUCTEN EN SYNTHETISCHE OF KUNSTMATIGE VEZELS</b>	x 1000 BEF	<b>61 628 998</b>	<b>63 465 443</b>	<b>71 199 595</b>	<b>66 450 213</b>
241	- CHEMISCHE BASISPRODUCTEN	x 1000 BEF	35 447 145	35 982 394	40 512 733	38 190 600
<b>24111</b>	<b>-- Industriële gassen</b>	x 1000 BEF	<b>726 249</b>	<b>690 616</b>	<b>731 247</b>	<b>708 282</b>
241111	--- Waterstof, argon, edelgassen, stikstof en zuurstof	x 1000 BEF	679 861	654 215	686 743	661 760
	waarvan:	m3	333 567 286	323 653 068	344 140 704	361 102 252

(1) Leveringen m.i.v. aan het buitenland geleverd maakloonwerk.

(2) Statistische classering van producten gekoppeld aan activiteiten - CPA (2-6 cijfers); Prodcop-lijst (8 cijfers).

(3) Voorlopige cijfers.

## MAANDSTATISTIEK VAN DE INDUSTRIELE PRODUCTIE - PRODCOM

Leveringen in waarde en in hoeveelheid (1) volgens de CPA en de Prodcorm-lijst (2) (3)

5	6	7	8	9	10
2 712 905	3 003 778	1 842 394	2 179 994	3 184 732	3 103 263
801 934	993 177	616 218	824 341	1 085 806	1 072 388
1 910 971	2 010 601	1 226 176	1 355 653	2 098 926	2 030 875
1 786 361	1 811 543	1 101 854	1 217 995	1 903 389	1 811 019
14 543	17 322	11 926	4 356	13 562	15 113
2 029	5 817	9 951	8 713	25 624	59 248
3 545	2 711	5 496	4 133	7 173	2 214
102 324	171 177	94 131	116 984	146 900	142 137
<b>197 396</b>	<b>253 737</b>	<b>161 543</b>	<b>199 531</b>	<b>262 957</b>	<b>249 938</b>
47 371	68 840	49 324	44 175	56 152	52 300
126 904	139 673	93 456	122 133	165 104	156 348
23 121	45 224	18 763	33 223	41 701	41 290
<b>389 597</b>	<b>403 157</b>	<b>321 828</b>	<b>346 312</b>	<b>497 821</b>	<b>377 500</b>
238 807	268 942	192 223	217 158	342 110	225 532
150 790	134 215	129 605	129 154	155 711	151 968
<b>142 573</b>	<b>173 576</b>	<b>116 120</b>	<b>142 298</b>	<b>211 544</b>	<b>172 062</b>
50 065	62 066	43 670	71 675	89 494	92 639
<b>67 009 326</b>	<b>73 535 637</b>	<b>65 740 437</b>	<b>63 456 594</b>	<b>75 424 674</b>	<b>75 993 145</b>
38 946 238	42 112 575	39 586 508	37 589 623	43 450 537	46 028 593
<b>701 181</b>	<b>698 856</b>	<b>677 711</b>	<b>657 531</b>	<b>707 388</b>	<b>719 858</b>
656 721	656 024	629 611	611 211	653 430	671 108
347 628 251	340 047 896	348 305 203	347 122 007	334 825 172	351 148 331

(1) Leveringen m.i.v. aan het buitenland geleverd maakloonwerk.

(2) Statistische classering van producten gekoppeld aan activiteiten - CPA (2-6 cijfers); Prodcorm-lijst (8 cijfers).

(3) Voorlopige cijfers.



# MAANDSTATISTIEK VAN DE INDUSTRIELE PRODUCTIE - PRODCOM

Leveringen in waarde en in hoeveelheid (1) volgens de CPA en de Prodcorn-lijst (2) (3)

Code (2)	Omschrijving	Eenheid	1999			
			1	2	3	4
24111120	---- Argon	x 1000 BEF m3	94 143 4 003 144	90 379 3 820 362	113 662 5 148 486	97 342 4 367 939
24111160	---- Stikstof	x 1000 BEF m3	192 914 155 600 630	197 834 150 880 050	202 823 161 754 842	201 784 172 465 807
24111170	---- Zuurstof	x 1000 BEF m3	334 929 169 742 853	312 526 165 569 734	306 745 173 428 682	300 561 179 961 160
241112	--- Koolstofdioxide en andere anorganische zuurstofverbindingen van niet-metalen n.e.g.	x 1000 BEF kq	42 588 2 397 939	32 273 1 721 963	40 841 2 568 642	42 759 2 518 563
24111300	--- "Vloeibare lucht; samengeperste lucht"	x 1000 BEF kq	3 800 22 951	4 128 21 942	3 663 21 704	3 763 24 607
<b>2412</b>	<b>-- Kleurstoffen en pigmenten</b>	x 1000 BEF -	<b>2 370 160</b>	<b>2 458 573</b>	<b>2 994 277</b>	<b>2 836 264</b>
24121	--- Oxyden, peroxyden en hydroxyden waarvan:	x 1000 BEF -	995 069	1 060 574	1 288 046	1 220 709
24121130	---- "Zinkoxyde; zinkperoxyde"	x 1000 BEF kq	67 915 2 321 058	51 196 3 080 450	65 422 3 300 696	58 312 2 008 960
241213	---- Andere oxyden, hydroxyden en peroxyden van metalen	x 1000 BEF kq	403 002 2 577 805	414 733 2 835 890	570 717 3 383 581	486 736 3 264 251
24122	--- Looi- en verextracten; looizuur (tannine) en derivaten daarvan; kleuren- en verstoffen n.e.g. waarvan:	x 1000 BEF -	1 375 091	1 397 999	1 706 231	1 615 555
241221	---- Synthetische organische kleurstoffen en preparaten op basis daarvan waarvan:	x 1000 BEF kq	557 790 2 597 203	583 287 2 721 816	732 364 3 308 130	744 671 3 001 300
24122150	----- Andere synthetische organische kleurstoffen	x 1000 BEF kq	299 094 875 705	249 466 759 372	290 729 924 338	286 715 858 881
24122419	---- Andere pigmenten en preparaten op basis van titaandioxyde	x 1000 BEF kq TiO2	349 167 4 417 454	341 001 4 162 803	412 958 5 073 437	402 128 4 859 150
24122470	---- Andere kleur- en verstoffen, preparaten en luminoforen	x 1000 BEF kq	406 468 5 396 684	421 006 5 287 477	525 841 6 893 978	426 668 5 698 164
<b>2413</b>	<b>-- Overige anorganische chemische basisproducten waarvan:</b>	x 1000 BEF -	<b>2 697 274</b>	<b>2 632 773</b>	<b>2 987 774</b>	<b>2 812 060</b>
24131	--- Chemische elementen n.e.g.; anorganische zuren en verbindingen daarvan waarvan:	x 1000 BEF -	1 281 549	1 256 679	1 388 786	1 342 305
241314	---- Waterstofchloride; oleum; difosforpenta-oxyle; andere anorganische zuren; silicium- en zwaveldioxyde waarvan:	x 1000 BEF -	636 615	655 146	681 302	690 885
24131433	----- Zwavelzuur	x 1000 BEF kq SO2	91 289 47 989 812	90 441 48 796 666	112 670 58 259 822	96 172 51 881 057
24131455	----- Fosforzuur en polyfosforzuren	x 1000 BEF kq P2O5	363 574 19 727 330	383 104 22 576 653	373 826 20 616 255	369 269 19 620 850
241315	--- Oxyden, hydroxyden en peroxyden; hydrazine en hydroxylamine, alsmede anorganische zouten daarvan waarvan:	x 1000 BEF -	477 802	442 817	515 962	471 839
24131527	----- Natriumhydroxyde in waterige oplossing (natronloog)	x 1000 BEF kq NaOH	378 333 52 313 053	336 173 46 186 973	390 742 55 443 942	353 714 49 026 980

(1) Leveringen m.i.v. aan het buitenland geleverd maakloonwerk.

(2) Statistische classering van producten gekoppeld aan activiteiten - CPA (2-6 cijfers); Prodcorn-lijst (8 cijfers).

(3) Voorlopige cijfers.

## MAANDSTATISTIEK VAN DE INDUSTRIELE PRODUCTIE - PRODCOM

Leveringen in waarde en in hoeveelheid (1) volgens de CPA en de Prodcorn-lijst (2) (3)

5	6	7	8	9	10
90 193	104 228	99 923	78 158	96 427	97 042
4 018 384	4 739 165	4 465 159	3 488 649	4 273 271	4 236 157
206 902	195 380	185 152	186 741	190 149	205 968
162 714 746	159 367 146	156 170 046	154 775 719	158 026 755	167 598 288
280 205	276 498	275 763	276 409	285 541	290 874
177 167 290	173 195 295	184 737 344	186 708 548	170 129 211	176 779 521
40 824	40 186	44 670	42 567	49 929	45 157
2 499 293	2 778 789	2 651 693	2 611 945	2 920 222	2 532 256
3 636	2 646	3 430	3 753	4 029	3 593
25 780	18 182	22 818	24 023	25 771	22 845
<b>2 559 614</b>	<b>3 039 948</b>	<b>2 480 432</b>	<b>2 218 003</b>	<b>2 750 573</b>	<b>3 033 569</b>
1 200 967	1 244 335	1 129 534	1 131 283	1 131 182	1 439 010
54 655	61 840	59 927	40 636	60 391	62 682
3 188 480	3 355 349	3 084 164	1 325 365	3 157 200	3 451 485
551 204	636 451	615 114	470 445	456 300	778 580
2 845 928	2 443 728	2 596 167	2 388 199	2 490 588	3 347 244
1 358 647	1 795 613	1 350 898	1 086 720	1 619 391	1 594 559
556 945	746 701	603 309	424 381	670 608	660 961
2 948 136	4 159 138	3 002 332	2 432 586	3 388 368	3 280 829
274 566	354 002	329 536	197 354	296 072	322 096
832 265	1 066 520	926 726	789 163	912 803	1 021 784
365 992	479 491	348 718	301 991	382 512	413 330
4 609 446	5 789 174	4 381 365	3 452 516	4 588 680	4 722 080
395 650	523 400	384 057	316 292	519 173	482 907
5 477 996	7 250 998	5 134 126	3 744 971	6 500 496	6 228 921
<b>2 726 956</b>	<b>2 960 081</b>	<b>2 637 144</b>	<b>2 542 830</b>	<b>2 886 504</b>	<b>3 158 277</b>
1 320 655	1 396 493	1 226 884	1 197 459	1 330 880	1 558 116
701 771	697 960	625 244	584 194	669 734	713 979
91 823	106 095	81 931	85 176	105 995	118 120
52 150 381	57 188 065	45 470 105	50 578 329	63 500 696	67 786 093
400 688	360 984	349 220	321 021	352 792	366 696
21 326 977	19 978 424	18 097 544	18 052 741	19 025 609	19 923 960
450 585	481 479	382 615	357 616	392 366	449 164
342 324	368 834	284 217	266 381	283 868	330 935
52 529 247	55 042 825	52 645 210	47 253 507	53 211 099	71 136 337

(1) Leveringen m.i.v. aan het buitenland geleverd maakloonwerk.

(2) Statistische classering van producten gekoppeld aan activiteiten - CPA (2-6 cijfers); Prodcorn-lijst (8 cijfers).

(3) Voorlopige cijfers.

## MAANDSTATISTIEK VAN DE INDUSTRIELE PRODUCTIE - PRODCOM

Leveringen in waarde en in hoeveelheid (1) volgens de CPA en de Prodcop-lijst (2) (3)

Code (2)	Omschrijving	Eenheid	1999			
			1	2	3	4
24132	--- Verbindingen van metalen met halogenen; hypochlorieten, chloraten en perchloraten	x 1000 BEF -	183 311	190 353	217 858	209 563
241321	---- Verbindingen van metalen met halogenen	x 1000 BEF -	112 342	121 120	131 947	125 523
241322	---- Hypochlorieten, chloraten en perchloraten	x 1000 BEF -	70 969	69 233	85 911	84 040
24133	--- Sulfiden, sulfaten; nitraten, fosfaten en carbonaten	x 1000 BEF -	882 898	825 671	951 267	897 741
241331	---- Sulfiden, sulfieten en sulfaten	x 1000 BEF -	162 558	173 600	200 653	160 708
	waarvan:					
24133157	----- Sulfaten, excl. aluminium- en bariumsulfaat	x 1000 BEF kg	66 607 7 987 179	77 407 8 245 109	82 522 8 770 539	69 339 8 342 659
241332	---- Fosfinaten, fosfonaten, fosfaten en polyfosfaten	x 1000 BEF -	627 241	552 768	622 522	608 909
241333	---- Carbonaten	x 1000 BEF -	93 099	99 303	128 092	128 124
241352	--- Cyaniden en cyanaten (inclusief verbindingen); silicaten; boraten; perboraten; anorganische zouten en peroxozouten	x 1000 BEF -	154 765	177 013	184 321	155 706
24135300	--- Waterstofperoxyde	x 1000 BEF kg H2O2	101 108 5 985 480	112 972 6 435 008	145 837 8 562 240	131 794 7 768 858
<b>2414</b>	<b>-- Overige organische chemische basisproducten</b>	<b>x 1000 BEF kg</b>	<b>10 536 484 544 918 071</b>	<b>10 709 294 544 559 940</b>	<b>11 750 631 594 085 635</b>	<b>10 668 670 529 905 763</b>
24141	--- Koolwaterstoffen en derivaten daarvan	x 1000 BEF kg	2 538 809 233 886 736	2 504 964 224 529 002	2 559 276 208 721 181	2 493 673 203 873 641
	waarvan:					
241411	---- Acyclische koolwaterstoffen	x 1000 BEF kg	1 664 437 157 309 193	1 493 005 141 498 157	1 628 153 128 959 216	1 654 552 141 358 192
	waarvan:					
24141130	----- Ethyleen	x 1000 BEF kg	567 341 68 305 310	447 501 58 335 907	538 030 52 369 297	571 687 61 374 755
241412	---- Cyclische koolwaterstoffen	x 1000 BEF kg	565 541 57 489 652	648 016 60 133 519	557 403 55 635 130	456 513 37 194 964
	waarvan:					
24141223	----- Benzeen	x 1000 BEF kg	99 901 16 589 629	87 229 13 920 464	98 014 14 158 476	46 607 6 517 000
24141247	----- m-Xyleen en mengsels van xyleenisomeren	x 1000 BEF kg	4 825 1 262 333	3 412 1 123 861	3 933 972 386	1 743 351 814
241414	--- Sulfo-, nitro- en nitrosderivaten van koolwaterstoffen, ook indien gehalogeneerd	x 1000 BEF kg	98 573 6 337 431	105 691 6 753 668	167 406 12 566 978	162 233 11 482 793
24142	--- Alcoholen, fenolen, fenolalcoholen, alsmede, halogeen-, sulfo-, nitro-, en nitrosderivaten daarvan; industriële waarvan:	x 1000 BEF kg	1 259 250 76 093 344	1 174 400 75 714 104	1 515 014 106 216 285	1 177 677 79 304 767
24142310	---- Ethyleenglycol (ethaandiol)	x 1000 BEF kg	410 270 34 362 181	411 080 33 239 450	529 859 50 941 528	507 703 43 359 507
24143	--- Industriële eenwaardige vetzuren; carbonzuren en derivaten daarvan	x 1000 BEF kg	1 976 783 93 814 463	2 048 806 94 139 811	2 071 024 104 410 082	2 031 408 102 304 206
	waarvan:					

(1) Leveringen m.i.v. aan het buitenland geleverd maakloonwerk.

(2) Statistische classering van producten gekoppeld aan activiteiten - CPA (2-6 cijfers); Prodcop-lijst (8 cijfers).

(3) Voorlopige cijfers.

## MAANDSTATISTIEK VAN DE INDUSTRIELE PRODUCTIE - PRODCOM

Leveringen in waarde en in hoeveelheid (1) volgens de CPA en de Prodcorn-lijst (2) (3)

5	6	7	8	9	10
190 808	216 920	182 529	157 141	229 001	246 027
122 375	126 864	94 877	67 974	134 179	160 113
68 433	90 056	87 652	89 167	94 822	85 914
823 830	934 077	841 420	806 886	897 350	928 701
172 507	192 828	118 939	146 332	180 865	163 863
71 415	97 171	28 034	57 885	70 854	56 724
7 387 272	13 049 174	9 389 405	9 792 920	13 230 553	9 139 134
552 247	636 892	632 361	539 383	605 088	639 048
99 076	104 357	90 120	121 171	111 397	125 790
186 172	179 992	189 970	180 468	218 588	192 612
124 008	137 063	126 141	114 559	127 663	147 592
7 558 567	8 006 901	7 385 113	7 313 316	7 403 965	9 301 358
<b>12 365 887</b>	<b>12 848 010</b>	<b>12 374 291</b>	<b>12 355 140</b>	<b>13 495 833</b>	<b>15 018 750</b>
<b>606 150 572</b>	<b>638 328 500</b>	<b>652 508 828</b>	<b>636 332 882</b>	<b>639 754 835</b>	<b>651 689 509</b>
2 970 545	3 084 315	3 299 601	3 430 101	3 761 089	4 625 181
255 428 697	248 330 215	256 957 443	266 686 958	270 913 120	273 551 711
2 028 831	2 306 121	2 217 069	2 379 572	2 855 138	3 486 012
174 715 241	185 703 007	178 055 050	189 268 238	201 966 635	200 795 830
722 507	706 462	825 574	893 310	1 144 311	1 325 908
78 241 700	73 758 841	76 240 566	81 670 032	92 238 245	81 746 566
616 634	463 454	653 234	749 499	585 321	754 275
58 837 044	42 904 288	51 733 517	59 442 655	49 851 332	52 958 399
85 747	119 972	95 897	101 208	83 048	95 457
12 028 627	15 904 588	13 470 133	13 629 763	11 604 548	12 017 881
4 687	4 290	5 713	7 140	7 205	5 681
1 034 985	770 022	1 009 026	1 204 389	1 182 170	1 151 427
67 881	94 528	151 341	99 182	100 577	137 815
3 911 103	4 409 193	10 154 077	5 609 306	6 139 075	7 842 958
1 435 487	1 463 334	1 853 015	1 738 707	1 704 368	1 916 335
91 610 877	103 853 880	102 280 450	102 624 108	94 778 013	97 223 181
546 070	704 080	794 120	899 070	813 704	955 493
43 549 920	56 656 925	48 400 676	57 415 244	49 786 767	51 843 826
2 232 486	2 951 910	2 354 799	2 050 631	2 556 828	2 662 943
110 295 612	142 488 688	136 679 096	120 001 655	124 164 188	121 662 254

(1) Leveringen m.i.v. aan het buitenland geleverd maakloonwerk.

(2) Statistische classering van producten gekoppeld aan activiteiten - CPA (2-6 cijfers); Prodcorn-lijst (8 cijfers).

(3) Voorlopige cijfers.

## MAANDSTATISTIEK VAN DE INDUSTRIELE PRODUCTIE - PRODCOM

Leveringen in waarde en in hoeveelheid (1) volgens de CPA en de Prodcop-lijst (2) (3)

Code (2)	Omschrijving	Eenheid	1999			
			1	2	3	4
241432	---- Verzadigde eenwaardige acyclische carbonzuren en derivaten daarvan	x 1000 BEF kq	39 908 3 245 021	52 374 3 209 307	24 038 1 220 190	60 573 5 046 463
24143383	---- Andere meerw. acyclische carbonzuren en carbonzuren van cyloalkanen, -alkenen, -terpenen en derivaten	x 1000 BEF kq	28 559 607 256	26 211 529 222	23 870 454 821	31 212 669 490
241434	---- Meerwaardige aromatische carbonzuren en carbonzuren met andere zuurstofhoudende groepen en derivaten daarvan waarvan:	x 1000 BEF kq	1 023 450 61 799 812	996 630 61 233 074	1 007 167 70 251 365	1 045 139 67 459 830
24143433	---- Ftalzuuranhydride	x 1000 BEF kq	128 566 10 832 380	115 621 9 895 740	143 513 12 493 140	101 758 9 116 840
24144	--- Organische verbindingen met stikstofhoudende groepen waarvan:	x 1000 BEF kq	1 545 283 38 992 299	1 787 028 40 241 800	1 737 642 46 261 533	1 728 099 40 498 357
241441	---- Aminoverbindingen waarvan:	x 1000 BEF kq	673 806 19 963 222	654 800 17 406 848	823 097 24 665 789	705 680 19 947 354
24144117	---- "Eenwaardige acyclische aminoverbindingen en derivaten, n.e.g.; zouten daarvan"	x 1000 BEF kq	150 869 2 497 430	175 766 2 973 490	179 226 3 082 594	177 364 2 960 470
241444	---- Verbindingen met andere stikstofhoudende groepen	x 1000 BEF kq	749 702 16 582 821	867 783 19 831 139	761 395 17 752 683	774 430 18 591 025
24145	--- Organische zwavel- en andere organische verbindingen van niet-metalen en metalen; heterocyclische verbindingen n.e.g. waarvan:	x 1000 BEF kq	1 856 733 25 682 045	1 999 642 31 542 368	2 288 649 37 053 592	1 853 522 33 279 089
241452	---- Heterocyclische verbindingen n.e.g. waarvan:	x 1000 BEF kq	1 466 537 20 084 930	1 591 404 25 422 218	1 874 285 30 284 119	1 443 214 26 168 163
24145250	---- Verbindingen met pyridine/(iso)cholino- lincring, lactamen (ex 6-hexaanlactam) en heterocyclische verbindingen met N	x 1000 BEF kq	429 814 2 524 339	577 233 3 439 333	753 492 4 661 441	503 986 3 579 793
24146	--- Ethers, organische peroxyden, epoxyden, acetalen en hemiacetalen; andere organische verbindingen	x 1000 BEF kq	1 113 079 51 937 375	932 734 43 827 074	1 285 541 64 478 315	1 145 419 51 636 614
241461	---- Verbindingen met aldehydegroepen	x 1000 BEF kq	36 207 6 892 964	45 953 7 533 066	45 235 7 656 422	37 555 6 657 508
241462	---- Ketonen en chinonen	x 1000 BEF kq	404 763 35 633 718	252 677 25 701 328	423 355 39 140 664	387 612 33 400 677
241463	---- Ethers, organische peroxyden, epoxyden, acetalen hemiacetalen, alsmede derivaten daarvan	x 1000 BEF kq	239 744 7 112 285	267 170 8 209 171	437 005 15 131 165	282 285 8 830 048
241464	---- Enzymen en andere organische verbindingen n.e.g.	x 1000 BEF kq	432 365 2 298 408	366 934 2 383 509	379 946 2 550 064	437 967 2 748 381
24147	--- Organische chemische basisproducten n.e.g.	x 1000 BEF kq	246 547 24 511 809	261 720 34 565 781	293 485 26 944 647	238 872 19 009 089
2415	-- <b>Kunstmeststoffen en stikstofverbindingen waarvan:</b>	x 1000 BEF -	<b>2 409 317</b>	<b>2 344 018</b>	<b>3 104 169</b>	<b>2 408 946</b>
24151050	--- "Salpeterzuur; nitreerzuren"	x 1000 BEF kq N	87 397 3 917 784	94 853 4 731 362	117 209 5 139 140	82 845 3 814 242
241530	--- Minerale of chemische stikstofhoudende meststoffen waarvan:	x 1000 BEF kq N	669 844 133 974 793	790 857 150 195 684	1 040 558 208 320 270	724 731 161 019 810
24153023	---- Ammoniumsulfaat	x 1000 BEF kq N	126 418 22 242 139	77 969 13 813 047	185 848 33 285 861	95 913 17 070 090

(1) Leveringen m.i.v. aan het buitenland geleverd maakloonwerk.

(2) Statistische classering van producten gekoppeld aan activiteiten - CPA (2-6 cijfers); Prodcop-lijst (8 cijfers).

(3) Voorlopige cijfers.

## MAANDSTATISTIEK VAN DE INDUSTRIELE PRODUCTIE - PRODCOM

Leveringen in waarde en in hoeveelheid (1) volgens de CPA en de Prodcorn-lijst (2) (3)

5	6	7	8	9	10
56 374	94 547	28 532	41 732	39 594	88 896
4 519 811	5 352 206	2 829 025	3 767 274	2 771 410	4 115 747
24 579	38 859	36 237	26 534	40 951	34 285
557 160	1 057 489	985 882	533 662	768 596	910 654
1 196 295	1 763 976	1 342 643	1 180 285	1 413 903	1 505 784
74 299 540	103 135 954	103 842 308	87 414 574	85 755 896	81 509 602
166 571	158 580	207 664	181 821	198 778	214 296
13 597 740	11 523 360	11 027 720	9 522 400	10 140 900	9 455 880
1 638 757	2 079 918	1 684 117	1 791 367	1 929 066	2 097 644
42 179 291	45 935 911	37 545 994	43 408 375	43 530 818	47 958 249
640 905	900 637	649 693	792 968	824 562	899 643
18 974 517	24 096 683	17 958 467	21 834 727	22 726 762	26 381 641
152 239	213 228	156 112	223 046	185 955	197 869
2 444 803	3 848 260	2 801 285	3 172 620	3 403 565	3 485 850
849 779	832 640	835 516	836 283	852 902	914 000
19 956 678	18 958 698	18 570 413	19 121 088	18 991 437	18 786 517
2 683 517	1 909 455	1 677 507	2 088 028	2 181 641	2 166 967
32 969 684	30 470 581	24 490 169	35 154 713	35 554 347	32 746 216
2 246 686	1 489 104	1 273 631	1 576 507	1 720 473	1 714 259
25 392 436	22 412 561	16 428 452	26 004 489	27 905 249	24 656 908
870 598	506 027	450 669	434 160	430 050	416 524
2 894 709	3 034 353	2 498 801	2 362 561	2 353 384	2 404 692
1 163 454	1 132 651	1 155 797	1 063 294	1 099 126	1 201 450
55 961 166	51 700 004	57 743 938	48 361 378	48 374 729	46 043 964
59 920	28 980	46 187	33 908	36 927	27 264
7 445 493	3 686 279	7 703 435	4 962 116	4 215 684	4 517 213
454 967	473 852	494 276	460 927	428 632	522 804
37 081 625	37 631 055	39 388 334	34 664 168	33 051 410	31 273 247
253 955	272 735	262 870	232 267	299 427	278 744
9 104 377	8 380 210	8 393 559	7 112 940	9 066 843	7 998 360
394 612	357 084	352 464	336 192	334 140	372 638
2 329 671	2 002 460	2 258 610	1 622 154	2 040 792	2 255 144
241 641	226 427	349 455	193 012	263 715	348 230
17 705 245	15 549 221	36 811 738	20 095 695	22 439 620	32 503 934
<b>2 482 655</b>	<b>2 178 041</b>	<b>2 062 601</b>	<b>1 924 369</b>	<b>2 223 436</b>	<b>2 262 603</b>
92 200	110 909	102 697	90 510	110 664	99 462
4 105 281	4 693 208	5 045 827	4 275 039	4 864 100	4 667 721
736 366	587 144	429 248	507 425	461 062	564 223
156 250 509	120 723 087	95 986 186	103 016 316	94 706 966	123 370 327
177 146	152 892	78 728	149 864	69 906	174 478
31 036 728	26 826 164	13 760 959	25 866 929	14 257 962	30 447 969

(1) Leveringen m.i.v. aan het buitenland geleverd maakloonwerk.

(2) Statistische classering van producten gekoppeld aan activiteiten - CPA (2-6 cijfers); Prodcorn-lijst (8 cijfers).

(3) Voorlopige cijfers.

## MAANDSTATISTIEK VAN DE INDUSTRIELE PRODUCTIE - PRODCOM

Leveringen in waarde en in hoeveelheid (1) volgens de CPA en de Prodcop-lijst (2) (3)

Code (2)	Omschrijving	Eenheid	1999			
			1	2	3	4
24153043	---- Mengsels van ammoniumnitraat en calciumcarbonaat, stikstofgehalte <= 28 gew.%	x 1000 BEF kg N	430 754 93 557 992	528 503 109 356 302	680 311 146 302 874	530 341 129 070 292
241540	--- Minerale of chemische fosfaatmeststoffen	x 1000 BEF kg P2O5	31 165 2 379 210	25 063 1 823 261	49 797 3 573 552	46 558 3 463 593
24156000	--- Meststoffen van dierlijke of van plantaardige oorsprong	x 1000 BEF kg	35 678 4 278 183	51 132 7 013 324	61 366 13 037 798	52 551 11 772 225
241580	--- Meststoffen n.e.g.	x 1000 BEF kg	1 166 281 185 435 304	1 002 967 164 045 525	1 386 673 226 565 885	923 275 138 316 300
	waarvan:					
24158025	---- Meststoffen met stikstof, fosfor en kalium, <= 10 gew.% stikstof	x 1000 BEF kg	77 077 12 645 070	93 751 14 948 399	109 275 17 806 998	80 080 15 248 597
24158069	---- Andere meststoffen met fosfor en kalium	x 1000 BEF kg	41 097 4 806 096	43 380 7 047 848	67 019 9 994 107	68 776 11 578 663
<b>2416</b>	<b>-- Kunststoffen in primaire vormen</b>	<b>x 1000 BEF kg</b>	<b>15 347 554 514 485 898</b>	<b>15 717 866 537 739 763</b>	<b>17 204 762 590 413 315</b>	<b>17 240 378 596 576 874</b>
	<b>waarvan:</b>					
241610	--- Polymeren van ethyleen, in primaire vormen	x 1000 BEF kg	3 283 447 129 340 140	3 547 728 144 976 392	3 765 307 155 157 136	3 791 572 156 780 606
	<b>waarvan:</b>					
24161035	---- Lineair polyethyleen, relatieve dichtheid < 0,94, in primaire vormen	x 1000 BEF kg	42 429 1 577 470	43 750 1 629 060	48 596 1 853 050	42 963 2 047 295
24161039	---- Ander polyethyleen, relatieve dichtheid < 0,94, in primaire vormen	x 1000 BEF kg	1 061 699 41 476 078	1 173 120 48 265 278	1 242 577 54 201 221	1 419 627 59 219 851
24161090	---- Andere polymeren van ethyleen, in primaire vormen, n.e.g.	x 1000 BEF kg	149 404 2 572 415	138 552 2 372 200	137 182 2 463 349	154 544 3 693 678
241620	--- Polymeren van styreen, in primaire vormen	x 1000 BEF kg	1 435 211 63 285 273	1 825 515 69 178 093	2 108 966 79 208 401	1 861 461 79 229 977
	<b>waarvan:</b>					
24162035	---- Expandeerbaar polystyreen, in primaire vormen	x 1000 BEF kg	441 121 17 193 605	429 897 17 361 621	612 408 24 298 312	583 379 24 586 956
24162090	---- Polymeren van styreen, in primaire vormen, n.e.g.	x 1000 BEF kg	183 138 3 834 660	213 605 4 520 130	245 953 5 181 278	232 266 5 042 997
241630	--- Polymeren van vinylchloride of van andere haloqeenolefinen, in primaire vormen	x 1000 BEF kg	1 274 470 69 217 042	1 252 215 71 031 376	1 510 113 86 111 424	1 453 389 94 710 702
	<b>waarvan:</b>					
24163010	---- Polyvinylchloride, niet gemengd met andere zelfstandigheden, in primaire vormen	x 1000 BEF kg	924 716 61 127 551	898 357 63 070 451	1 037 268 75 654 688	1 060 992 85 837 032
24164015	--- Polyethyleenglycolen en andere polyetheralcoholen, in primaire vormen	x 1000 BEF kg	381 216 8 527 147	399 230 9 119 047	451 666 10 565 970	391 056 9 153 868
24164030	--- Epoxyharsen, in primaire vormen	x 1000 BEF kg	61 741 729 980	52 697 616 261	75 974 893 518	68 613 811 497
24164050	--- Alkydharsen, in primaire vormen	x 1000 BEF kg	72 481 1 320 869	152 252 2 695 201	138 673 2 458 899	131 568 2 286 857
24164090	--- Andere polyesters, in primaire vormen	x 1000 BEF kg	454 766 4 033 397	473 696 4 223 863	600 596 5 230 943	426 048 4 084 600
24165	--- Andere kunststoffen in primaire vormen; ionenwisselaars	x 1000 BEF kg	7 186 957 211 550 165	7 161 182 216 052 070	7 497 005 228 244 654	7 916 198 223 929 298
	<b>waarvan:</b>					

(1) Leveringen m.i.v. aan het buitenland geleverd maakloonwerk.

(2) Statistische classering van producten gekoppeld aan activiteiten - CPA (2-6 cijfers); Prodcop-lijst (8 cijfers).

(3) Voorlopige cijfers.

## MAANDSTATISTIEK VAN DE INDUSTRIELE PRODUCTIE - PRODCOM

Leveringen in waarde en in hoeveelheid (1) volgens de CPA en de Prodcorm-lijst (2) (3)

5	6	7	8	9	10
500 755	325 356	282 059	257 346	294 345	274 717
116 387 302	73 743 246	66 199 021	59 888 328	60 348 784	71 109 025
35 295	46 145	25 842	27 184	35 714	24 719
2 964 587	2 101 281	1 767 912	2 039 138	2 416 816	1 587 922
55 999	30 856	17 294	19 047	18 161	22 635
18 876 464	10 133 803	5 873 145	5 508 409	6 288 034	5 437 800
1 005 964	1 003 006	1 155 720	836 949	913 678	975 474
157 814 889	165 120 163	171 668 348	151 134 437	137 586 769	153 711 236
59 975	66 260	12 406	14 887	30 561	25 515
11 143 003	8 884 938	1 380 211	1 972 205	3 060 885	2 696 867
64 682	82 751	61 193	74 309	104 053	44 850
9 779 140	13 294 555	9 371 035	16 692 215	12 978 180	7 721 880
<b>16 639 154</b>	<b>18 670 190</b>	<b>17 898 194</b>	<b>16 554 819</b>	<b>19 819 111</b>	<b>20 183 492</b>
<b>569 594 957</b>	<b>611 870 962</b>	<b>565 913 633</b>	<b>543 957 695</b>	<b>609 987 432</b>	<b>597 582 248</b>
3 874 414	4 385 588	4 166 887	3 984 938	4 923 725	4 990 871
156 887 108	171 895 425	150 158 222	139 048 721	159 358 246	150 318 871
52 035	49 157	46 484	27 962	53 251	63 268
2 673 351	2 046 620	2 080 630	1 026 780	2 210 416	2 399 064
1 351 898	1 399 347	1 405 169	1 354 478	1 556 459	1 582 491
56 582 518	56 225 553	49 409 775	45 996 809	49 768 591	46 658 086
160 713	161 792	180 028	152 415	166 916	135 641
2 894 903	3 057 446	2 984 041	2 729 241	3 243 920	2 750 010
2 100 404	1 997 707	1 884 259	1 898 623	2 400 184	2 349 939
81 203 519	80 951 633	78 211 096	79 520 077	92 664 701	82 569 545
578 984	624 643	563 063	608 848	779 313	912 834
24 204 861	25 306 447	24 260 004	27 631 057	33 675 065	36 272 077
251 076	277 587	228 513	199 358	261 641	247 629
4 992 405	5 743 012	4 510 229	4 126 512	5 362 094	5 058 120
1 373 139	1 564 738	1 558 459	1 538 991	1 748 212	1 857 808
73 247 992	90 504 029	81 491 629	77 125 949	87 500 014	87 798 411
1 010 969	1 149 184	1 139 494	1 184 376	1 231 880	1 358 721
64 878 605	79 716 406	72 358 807	68 691 966	75 908 314	76 840 096
381 929	429 275	420 900	316 685	441 501	489 665
8 907 849	10 120 063	10 028 454	7 488 625	10 649 403	11 736 176
61 999	86 676	83 928	69 705	78 265	78 400
765 728	1 000 638	845 902	838 321	977 139	946 671
120 144	141 380	140 915	113 003	107 667	130 859
2 137 289	2 520 485	2 545 719	2 522 245	1 742 173	2 350 078
461 459	509 991	498 306	322 188	490 665	545 100
4 441 641	5 045 700	5 019 373	3 073 245	5 072 656	5 206 079
7 291 462	8 334 512	7 959 317	7 109 812	8 293 034	8 534 227
221 690 008	226 523 038	215 595 334	212 425 053	226 984 558	233 539 268

(1) Leveringen m.i.v. aan het buitenland geleverd maakloonwerk.

(2) Statistische classering van producten gekoppeld aan activiteiten - CPA (2-6 cijfers); Prodcorm-lijst (8 cijfers).

(3) Voorlopige cijfers.



## MAANDSTATISTIEK VAN DE INDUSTRIELE PRODUCTIE - PRODCOM

Leveringen in waarde en in hoeveelheid (1) volgens de CPA en de Prodcop-lijst (2) (3)

Code (2)	Omschrijving	Eenheid	1999			
			1	2	3	4
241651	---- Polymeren van propyleen of van andere olefinen, in primaire vormen	x 1000 BEF kq	2 639 634 135 310 043	2 575 862 135 694 887	2 717 783 144 634 240	2 562 303 134 711 061
24165130	----- Polypropyleen, in primaire vormen	x 1000 BEF kq	2 057 555 112 541 031	1 969 357 114 511 564	2 102 764 122 924 252	1 931 832 115 420 180
24165150	----- Andere polymeren van propyleen of van andere olefinen, in pr. vormen, n.e.g.	x 1000 BEF kq	582 079 22 769 012	606 505 21 183 323	615 019 21 709 988	630 471 19 290 881
24165230	---- Polymeren van vinylacetaat, in waterige dispersie, in primaire vormen	x 1000 BEF kq	4 752 164 548	9 546 325 110	5 042 165 409	4 193 155 239
241653	---- Acrylpolymeren in primaire vormen	x 1000 BEF kq	161 845 2 883 126	152 861 3 044 919	197 474 3 574 233	202 787 3 467 613
241654	---- Polyamiden in primaire vormen	x 1000 BEF kq	610 342 9 210 556	586 971 9 318 631	744 905 11 464 206	848 662 13 700 082
24165450	----- Polyamide-6, -11, -12, -6,6, -6,9, -6,10 of -6,12, in primaire vormen	x 1000 BEF kq	477 901 8 601 588	477 598 8 494 844	585 516 10 569 270	690 035 12 844 035
24165490	----- Andere polyamiden, in primaire vormen	x 1000 BEF kq	132 441 608 968	109 373 823 787	159 389 894 936	158 627 856 047
241656	---- Andere aminoharsen, fenolharsen en polyurethanen, in primaire vormen waarvan:	x 1000 BEF kq	1 634 190 26 843 697	1 834 358 31 491 963	1 750 901 27 097 102	1 995 562 31 520 423
24165670	----- Polyurethanen, in primaire vormen	x 1000 BEF kq	1 535 726 25 176 493	1 757 167 30 006 677	1 662 545 25 663 228	1 888 467 29 914 839
241658	---- Andere kunststoffen in primaire vormen n.e.g.	x 1000 BEF kq	782 888 7 148 193	731 291 7 116 981	714 856 7 703 606	831 427 7 816 438
<b>241710</b>	<b>-- Synthetische rubber</b>	x 1000 BEF kq	<b>1 360 107</b> <b>24 074 608</b>	<b>1 429 254</b> <b>25 154 152</b>	<b>1 739 873</b> <b>31 580 783</b>	<b>1 516 000</b> <b>27 501 077</b>
24171050	--- Latex	x 1000 BEF kq	191 530 5 228 845	207 108 5 619 849	206 755 5 862 726	197 156 5 547 632
24171090	--- Andere rubber	x 1000 BEF kq	1 168 577 18 845 763	1 222 146 19 534 303	1 533 118 25 718 057	1 318 844 21 953 445
24201	- VERDELINGSMIDDELEN EN ANDERE CHEMISCHE PRODUCTEN VOOR DE LANDBOUW WAARVAN:	x 1000 BEF kq act. subst.	1 857 927 11 833 347	2 105 929 12 903 683	2 520 719 18 538 723	1 862 289 12 269 394
<b>242014</b>	<b>-- Desinfecteermiddelen</b>	x 1000 BEF kq act. subst.	<b>38 311</b> <b>308 332</b>	<b>44 863</b> <b>305 036</b>	<b>58 931</b> <b>398 365</b>	<b>47 109</b> <b>354 928</b>
24201430	--- Ontsmetingsmiddelen op basis van ammonium	x 1000 BEF kq act. subst.	6 518 72 096	9 945 84 269	11 842 110 836	7 693 85 646
24201450	--- Ontsmetingsmiddelen op basis van halogeenverbindingen	x 1000 BEF kq act. subst.	18 372 123 459	18 981 136 641	30 189 212 585	22 773 176 572
24201490	--- Andere ontsmetingsmiddelen	x 1000 BEF kq act. subst.	13 421 112 777	15 937 84 126	16 900 74 944	16 643 92 710
2430	- VERF, VERNIS E.D., DRUKINKT EN MASTIEK	x 1000 BEF kq	2 611 656 23 648 321	2 585 243 23 456 046	3 091 187 28 546 965	2 892 194 29 270 897
<b>24301</b>	<b>-- Verf en vernis op basis van polymeren</b>	x 1000 BEF kq	<b>1 402 896</b> <b>10 583 538</b>	<b>1 373 252</b> <b>10 537 615</b>	<b>1 693 880</b> <b>13 348 782</b>	<b>1 585 430</b> <b>13 777 716</b>

(1) Leveringen m.i.v. aan het buitenland geleverd maakloonwerk.

(2) Statistische classering van producten gekoppeld aan activiteiten - CPA (2-6 cijfers); Prodcop-lijst (8 cijfers).

(3) Voorlopige cijfers.

## MAANDSTATISTIEK VAN DE INDUSTRIELE PRODUCTIE - PRODCOM

Leveringen in waarde en in hoeveelheid (1) volgens de CPA en de Prodc-com-lijst (2) (3)

5	6	7	8	9	10
2 527 224	2 792 974	2 875 379	2 714 270	3 232 235	3 437 846
135 839 297	135 464 007	137 170 592	137 599 897	144 140 783	144 892 154
1 952 400	2 274 265	2 258 078	2 105 144	2 578 189	2 836 016
115 254 081	114 900 970	113 738 026	110 954 415	120 915 212	122 608 629
574 824	518 709	617 301	609 126	654 046	601 830
20 585 216	20 563 037	23 432 566	26 645 482	23 225 571	22 283 525
5 254	4 019	1 811	3 269	3 381	9 075
152 160	160 660	72 045	124 896	136 138	325 828
196 358	237 669	229 061	166 812	208 845	200 641
3 520 422	4 231 761	4 006 718	3 099 971	3 819 312	3 599 044
725 009	780 029	662 274	531 054	575 108	739 223
12 073 721	12 971 360	11 316 510	10 334 960	8 837 248	11 721 819
575 270	573 087	524 469	383 515	414 798	565 651
11 170 529	11 746 215	10 582 044	9 551 988	8 010 569	10 693 782
149 739	206 942	137 805	147 539	160 310	173 572
903 192	1 225 145	734 466	782 972	826 679	1 028 037
1 689 805	1 919 839	1 683 470	1 493 345	1 814 045	1 847 770
30 816 809	31 548 277	27 267 997	24 578 530	28 435 965	29 076 958
1 599 523	1 832 668	1 610 075	1 418 644	1 736 247	1 754 310
29 280 503	29 925 951	25 842 774	23 096 856	26 961 412	27 444 989
794 557	776 565	875 049	773 692	845 412	752 257
7 298 184	7 649 277	8 003 504	7 336 517	9 030 166	8 197 187
1 470 791	1 717 449	1 456 135	1 336 931	1 567 692	1 652 044
27 949 632	31 810 411	26 406 848	24 315 635	28 777 885	29 283 374
176 923	217 664	153 034	163 120	202 833	218 433
4 887 709	6 156 524	4 357 351	4 696 579	5 890 368	6 177 844
1 293 868	1 499 785	1 303 101	1 173 811	1 364 859	1 433 611
23 061 923	25 653 887	22 049 497	19 619 056	22 887 517	23 105 530
1 429 343	1 594 732	1 816 010	1 411 395	1 846 174	977 584
9 606 357	12 840 199	13 906 495	10 840 745	13 404 390	8 341 651
52 721	58 455	39 931	44 488	45 014	45 217
366 981	495 832	356 944	368 011	421 502	366 916
7 275	10 498	8 757	5 717	8 545	8 512
79 339	100 898	94 668	71 630	112 102	97 537
31 973	31 399	15 391	25 244	21 084	20 679
186 395	240 802	176 004	206 718	187 860	157 964
13 473	16 558	15 783	13 527	15 385	16 026
101 247	154 132	86 272	89 663	121 540	111 415
2 666 556	3 311 309	2 749 914	2 468 370	3 334 082	2 861 336
25 407 468	32 069 367	24 088 431	24 033 229	32 510 230	27 433 835
1 430 897	1 850 081	1 547 802	1 273 560	1 939 574	1 582 414
11 405 544	15 223 421	11 681 139	10 651 716	15 311 827	12 668 369

(1) Leveringen m.i.v. aan het buitenland geleverd maakloonwerk.

(2) Statistische classering van producten gekoppeld aan activiteiten - CPA (2-6 cijfers); Prodc-com-lijst (8 cijfers).

(3) Voorlopige cijfers.

## MAANDSTATISTIEK VAN DE INDUSTRIELE PRODUCTIE - PRODCOM

Leveringen in waarde en in hoeveelheid (1) volgens de CPA en de Prodcop-lijst (2) (3)

Code (2)	Omschrijving	Eenheid	1999			
			1	2	3	4
243011	--- Verf en vernis op basis van acryl- of vinylpolymeren, in een waterig medium	x 1000 BEF kg	376 882 2 968 432	422 905 3 236 215	489 631 3 816 255	454 981 3 552 487
24301150	---- Verf ... op basis van acryl- of vinylpolymeren, in een waterig medium	x 1000 BEF kg	295 363 2 692 511	335 098 2 952 113	387 789 3 439 897	367 645 3 230 981
24301170	---- Andere verf en vernis, gedispergeerd of opgelost in een waterig medium	x 1000 BEF kg	81 519 275 921	87 807 284 102	101 842 376 358	87 336 321 506
243012	--- Verf en vernis op basis van polyesters, acryl- of vinylpolymeren, in een niet-waterig medium waarvan:	x 1000 BEF kg	1 026 014 7 615 106	950 347 7 301 400	1 204 249 9 532 527	1 130 449 10 225 229
24301225	---- Verf en vernis op basis van polyesters, zie aant. 4 op GN 32, indien zij meer dan 50% oplosmiddelen bevatten	x 1000 BEF kg	11 893 61 677	10 954 60 001	12 147 63 836	10 561 60 091
24301229	---- Andere verf en vernis op basis van polyesters	x 1000 BEF kg	254 772 1 728 189	214 226 1 771 213	343 421 2 268 471	250 460 1 973 301
24301270	---- Verf en vernis: oplossingen	x 1000 BEF kg	91 366 742 433	109 369 870 143	115 271 1 074 529	115 894 1 071 814
24301290	---- Andere verf en vernis op basis van synthetische en gewijzigde natuurlijke polymeren	x 1000 BEF kg	382 566 2 848 045	327 501 2 110 875	408 919 3 195 855	436 655 3 947 731
24302	-- Andere verf en vernis en soortgelijke producten; verf voor kunstschilders en drukinkt waarvan:	x 1000 BEF kg	1 208 760 13 064 783	1 211 991 12 918 431	1 397 307 15 198 183	1 306 764 15 493 181
24302213	--- Andere verf en vernis: olieverf en -vernis	x 1000 BEF kg	32 140 227 909	32 729 231 253	40 518 288 658	36 296 260 398
24302253	--- Stopverf en mastiek (kit)	x 1000 BEF kg	180 693 3 404 669	167 139 3 103 298	194 881 3 629 628	188 156 4 003 629
24302260	--- Niet-vuurvaste prep. voor het bestrijken of bepleisteren van metselwerk	x 1000 BEF kg	64 498 2 410 353	55 344 2 108 128	79 268 3 182 916	84 250 3 134 616
24302273	--- Organische oplosmiddelen en verdunners op basis van butylacetaat n.e.g.	x 1000 BEF kg	933 14 940	1 270 15 785	1 557 23 067	1 921 24 268
24302279	--- Andere organische oplosmiddelen en verdunners, n.e.g.	x 1000 BEF kg	86 518 968 464	84 928 888 204	87 639 921 112	46 299 973 212
243024	--- Drukinkt	x 1000 BEF kg	549 416 3 541 854	554 420 3 521 321	657 348 4 158 746	591 841 3 871 826
24302450	---- Zwarte drukinkt	x 1000 BEF kg	41 292 668 139	45 528 774 550	51 810 842 069	50 247 824 937
24302470	---- Andere drukinkt	x 1000 BEF kg	508 124 2 873 715	508 892 2 746 771	605 538 3 316 677	541 594 3 046 889
244	- FARMACEUTISCHE PRODUCTEN, CHEMISCHE EN BOTANISCHE PRODUCTEN VOOR MEDICINAAL GEBRUIK	x 1000 BEF -	7 810 320	8 701 308	9 216 716	7 692 843
2441	-- Farmaceutische grondstoffen	x 1000 BEF -	557 792	538 487	669 735	535 485
244120	--- Lysine, glutaminezuur en zouten daarvan; quaternaire ammoniumzouten en -hydroxyden; fosfoaminolipiden;	x 1000 BEF kg	114 915 3 342 721	87 549 3 158 781	109 722 3 872 177	101 320 3 237 085
24413	--- Lactonen n.e.g., heterocyclische verbindingen met uitsluitend een of meer stikstofatomen als hetero-atoom,...	x 1000 BEF kg	206 361 2 353 548	221 602 3 159 671	305 851 2 143 057	265 952 2 851 632

(1) Leveringen m.i.v. aan het buitenland geleverd maakloonwerk.

(2) Statistische classificering van producten gekoppeld aan activiteiten - CPA (2-6 cijfers); Prodcop-lijst (8 cijfers).

(3) Voorlopige cijfers.

## MAANDSTATISTIEK VAN DE INDUSTRIELE PRODUCTIE - PRODCOM

Leveringen in waarde en in hoeveelheid (1) volgens de CPA en de Prodc-com-lijst (2) (3)

5	6	7	8	9	10
389 530	520 427	430 589	330 469	516 578	459 948
2 929 648	4 083 783	3 323 685	2 908 973	3 774 147	3 383 612
287 785	402 881	338 213	305 698	413 123	364 402
2 593 559	3 707 619	3 066 228	2 674 725	3 436 609	3 107 483
101 745	117 546	92 376	24 771	103 455	95 546
336 089	376 164	257 457	234 248	337 538	276 129
1 041 367	1 329 654	1 117 213	943 091	1 422 996	1 122 466
8 475 896	11 139 638	8 357 454	7 742 743	11 537 680	9 284 757
9 373	12 804	9 118	8 291	10 174	7 685
51 069	81 803	47 292	50 976	58 288	47 287
256 696	302 996	278 835	232 405	273 632	248 701
1 681 024	2 040 121	1 739 706	1 602 150	2 058 590	1 762 161
104 539	143 869	85 893	58 757	128 839	114 891
918 366	1 349 357	749 305	513 116	1 290 824	1 103 741
369 829	449 904	384 740	288 779	474 468	406 692
2 961 220	3 809 704	2 720 615	1 867 240	3 726 783	3 176 105
<b>1 235 659</b>	<b>1 461 228</b>	<b>1 202 112</b>	<b>1 194 810</b>	<b>1 394 508</b>	<b>1 278 922</b>
<b>14 001 924</b>	<b>16 845 946</b>	<b>12 407 292</b>	<b>13 381 513</b>	<b>17 198 403</b>	<b>14 765 466</b>
33 834	39 368	37 136	63 612	38 243	25 916
229 083	285 882	260 174	511 850	264 278	158 649
175 395	202 038	134 632	161 541	229 763	223 125
3 473 885	3 829 878	2 511 840	3 034 915	4 310 437	4 008 680
81 120	102 140	67 289	64 553	81 445	78 423
2 707 108	4 023 960	2 612 491	2 347 892	3 630 046	2 865 316
1 826	1 604	1 261	2 281	1 550	2 032
19 137	21 199	17 539	43 863	19 768	18 272
60 554	83 763	66 653	62 872	64 370	56 537
830 175	1 138 625	887 392	871 231	1 030 476	727 184
563 211	655 400	574 452	544 489	694 877	676 333
3 864 779	4 361 034	3 513 811	3 580 574	4 687 611	4 426 648
51 629	49 480	47 488	40 393	60 467	53 232
898 849	824 013	704 814	686 098	1 029 304	904 204
511 582	605 920	526 964	504 096	634 410	623 101
2 965 930	3 537 021	2 808 997	2 894 476	3 658 307	3 522 444
7 245 628	9 357 589	6 911 201	7 237 838	9 173 279	8 828 911
<b>571 931</b>	<b>758 104</b>	<b>383 929</b>	<b>615 395</b>	<b>559 903</b>	<b>808 805</b>
110 572	137 235	92 498	90 592	106 467	107 940
3 721 740	3 199 774	3 782 584	3 131 657	3 762 151	3 554 583
256 304	388 573	227 103	350 908	306 132	483 434
2 545 210	2 735 470	2 525 166	2 936 603	2 971 568	3 138 022

(1) Leveringen m.i.v. aan het buitenland geleverd maakloonwerk.

(2) Statistische classering van producten gekoppeld aan activiteiten - CPA (2-6 cijfers); Prodc-com-lijst (8 cijfers).

(3) Voorlopige cijfers.

## MAANDSTATISTIEK VAN DE INDUSTRIELE PRODUCTIE - PRODCOM

Leveringen in waarde en in hoeveelheid (1) volgens de CPA en de Prodcou-lijst (2) (3)

Code (2)	Omschrijving	Eenheid	1999			
			1	2	3	4
244131	---- Lactonen n.e.g., heterocyclische verbindingen met uitsluitend een of meer stikstofatomen als hetero-atoom,	x 1000 BEF kg	165 917 2 127 500	168 893 2 925 716	244 261 1 905 634	226 027 2 672 590
24413200	---- Sulfonamidoverbindingen	x 1000 BEF kg	40 444 226 048	52 709 233 955	61 590 237 423	39 925 179 042
<b>2442</b>	<b>-- Farmaceutische produkten</b>	x 1000 BEF -	<b>7 252 528</b>	<b>8 162 821</b>	<b>8 546 981</b>	<b>7 157 358</b>
24421	--- Geneesmiddelen	x 1000 BEF -	4 250 295	5 112 968	5 722 241	4 659 103
244211	---- Geneesmiddelen bevattende penicillinen of andere antibiotica	x 1000 BEF -	310 541	333 581	410 755	269 163
244212	---- Geneesmiddelen bevattende hormonen, doch geen antibiotica waarvan:	x 1000 BEF -	240 128	319 240	380 532	296 968
24421270	----- Geneesmiddelen zonder antibiotica met hormonen uit de bijnierschors, o.v.k.	x 1000 BEF -	131 618	164 959	185 703	146 762
244213	---- Geneesmiddelen bevattende alkaloiden of derivaten daarvan, doch geen hormonen of antibiotica waarvan:	x 1000 BEF -	3 699 626	4 460 147	4 930 954	4 092 972
24421320	----- Andere gen. voor therapeutisch of profylactisch gebruik (GS 3000), n.o.v.k.	x 1000 BEF -	96 247	144 749	135 853	124 988
24421360	----- Andere geneesmiddelen met vitaminen of andere produkten van GS 2936, o.v.k.	x 1000 BEF -	26 344	26 413	31 468	25 958
24421380	----- Andere geneesmiddelen met al dan niet vermengde produkten, o.v.k., n.e.g.	x 1000 BEF -	3 531 340	4 249 514	4 716 962	3 906 304
24422	--- Overige farmaceutische produkten waarvan:	x 1000 BEF -	3 002 233	3 049 853	2 824 740	2 498 255
24422430	---- Watten, gaas, enz., met farmaceutische zelfstandigheden, o.v.k., n.e.g.	x 1000 BEF -	24 126	26 371	29 341	25 312
245	- GLYCEROL; ZEEP, WASMIDDELEN, POETS- EN REINIGINGSMIDDELEN, PARFUMS EN KOSMETISCHE ARTIKELEN	x 1000 BEF -	3 802 301	3 856 789	4 341 559	4 586 402
<b>2451</b>	<b>-- Glycerol, zeep en wasmiddelen, poets- en reinigingsmiddelen waarvan:</b>	x 1000 BEF -	<b>2 590 280</b>	<b>2 609 038</b>	<b>2 965 818</b>	<b>2 726 469</b>
24512090	--- Organische tensioactieve produkten (excl. zeep), n.e.g.	x 1000 BEF kg	149 034 522 910	181 833 547 793	174 070 529 295	132 393 518 648
24513	--- Zeep, was- en reinigingsmiddelen	x 1000 BEF kg	1 777 756 41 223 334	1 782 839 42 471 569	2 068 984 48 731 628	1 908 443 44 281 754
245131	---- Zeep en als zeep te gebruiken organische tensio-actieve produkten en bereidingen waarvan:	x 1000 BEF kg	44 674 1 447 887	50 641 1 671 485	48 282 1 568 563	51 969 1 640 817
24513120	----- Zeep en org. tensioact. prod. in de vorm van staven, enz., voor toiletgebruik	x 1000 BEF kg	9 031 100 955	4 678 38 429	5 536 45 896	3 558 30 820
24513179	----- Zeep in andere vormen	x 1000 BEF kg	30 020 1 158 449	25 434 1 025 665	29 352 1 106 866	31 281 1 103 403
245132	---- Was- en reinigingsmiddelen	x 1000 BEF kg	1 733 082 39 775 447	1 732 198 40 800 084	2 020 702 47 163 065	1 856 474 42 640 937

(1) Leveringen m.i.v. aan het buitenland geleverd maakloonwerk.

(2) Statistische classering van produkten gekoppeld aan activiteiten - CPA (2-6 cijfers); Prodcou-lijst (8 cijfers).

(3) Voorlopige cijfers.

## MAANDSTATISTIEK VAN DE INDUSTRIELE PRODUCTIE - PRODCOM

Leveringen in waarde en in hoeveelheid (1) volgens de CPA en de Prodcorm-lijst (2) (3)

5	6	7	8	9	10
199 849	333 917	206 437	297 270	257 962	437 065
2 311 199	2 532 282	2 339 895	2 722 700	2 762 014	2 890 713
56 455	54 656	20 666	53 638	48 170	46 369
234 011	203 188	185 271	213 903	209 554	247 309
<b>6 673 697</b>	<b>8 599 485</b>	<b>6 527 272</b>	<b>6 622 443</b>	<b>8 613 376</b>	<b>8 020 106</b>
4 492 755	6 215 766	3 984 175	4 460 816	5 547 434	5 277 117
300 063	349 422	251 389	211 598	441 687	403 750
267 687	322 592	208 986	243 757	379 853	377 871
125 777	177 437	131 205	130 272	231 118	214 568
3 925 005	5 543 752	3 523 800	4 005 461	4 725 894	4 495 496
109 710	135 398	111 753	132 163	104 217	149 632
9 960	24 060	18 423	13 863	25 432	12 666
3 775 808	5 345 826	3 352 552	3 829 435	4 543 244	4 290 384
2 180 942	2 383 719	2 543 097	2 161 627	3 065 942	2 742 989
25 313	28 208	25 124	22 675	26 201	28 266
6 073 106	5 329 335	4 548 944	4 711 888	5 456 432	5 143 051
<b>2 807 376</b>	<b>3 164 724</b>	<b>3 080 138</b>	<b>2 987 475</b>	<b>3 397 420</b>	<b>3 273 357</b>
114 014	106 608	73 492	87 490	118 875	108 106
396 394	393 831	362 825	418 763	1 331 838	1 330 253
2 051 179	2 324 962	2 284 957	2 163 958	2 459 841	2 358 409
47 139 530	53 144 250	51 953 630	50 388 703	56 126 835	52 962 423
50 186	53 868	41 921	45 082	54 099	41 566
1 568 702	1 714 877	1 502 962	1 500 759	1 864 178	1 481 637
3 602	6 964	1 297	4 022	5 412	2 748
30 368	57 179	10 724	23 657	46 506	22 725
26 239	30 248	23 601	24 085	26 363	24 196
902 417	1 143 009	938 079	927 262	1 103 414	1 002 570
2 000 993	2 271 094	2 243 036	2 118 876	2 405 742	2 316 843
45 570 828	51 429 373	50 450 668	48 887 944	54 262 657	51 480 786

(1) Leveringen m.i.v. aan het buitenland geleverd maakloonwerk.

(2) Statistische classering van producten gekoppeld aan activiteiten - CPA (2-6 cijfers); Prodcorm-lijst (8 cijfers).

(3) Voorlopige cijfers.

## MAANDSTATISTIEK VAN DE INDUSTRIELE PRODUCTIE - PRODCOM

Leveringen in waarde en in hoeveelheid (1) volgens de CPA en de Prodcop-lijst (2) (3)

Code (2)	Omschrijving	Eenheid	1999			
			1	2	3	4
24513230	----- Tensioactieve bereidingen, opgemaakt voor de verkoop in het klein	x 1000 BEF kg	281 878 5 909 840	297 685 6 511 736	372 932 7 520 708	236 590 5 122 393
24513250	----- Was- en reinigingsmiddelen, o.v.k.	x 1000 BEF kg	1 171 024 26 826 655	1 180 609 27 472 524	1 349 538 31 665 640	1 324 859 30 058 450
24513260	----- Tensioactieve bereidingen, excl. organische tensioactieve producten n.o.v.k.	x 1000 BEF kg	80 564 858 534	56 147 624 241	67 243 746 226	78 799 878 531
24513270	----- Was- en reinigingsmiddelen, n.o.v.k.	x 1000 BEF kg	199 616 6 180 418	197 757 6 191 583	230 989 7 230 491	216 226 6 581 563
24514	--- Deodorantia en was	x 1000 BEF -	205 522	180 477	229 189	177 758
	waarvan:					
245143	---- Schoensmeer, boenwas, poetsmiddelen voor carrosserieën, glas of metaal	x 1000 BEF kg	120 276 1 824 864	103 957 1 677 372	134 189 2 172 923	109 002 1 688 784
	waarvan:					
24514350	---- Boenwas en dergelijke preparaten voor het onderhoud van houtwerk	x 1000 BEF kg	7 024 63 344	5 770 43 165	9 050 72 555	7 738 62 591
24514383	----- Poetsmiddelen voor metalen	x 1000 BEF kg	1 726 11 285	1 230 6 785	3 006 15 103	2 438 12 780
24521	-- Parfums en cosmetische artikelen	x 1000 BEF -	1 212 021	1 247 751	1 375 741	1 859 933
	waarvan:					
24521300	--- Produkten voor manicure of voor pedicure	x 1000 BEF -	14 194	6 779	7 177	11 251
24521400	--- Poeder, ook indien geperst, voor cosmetisch/toiletgebruik	x 1000 BEF -	13 170	16 962	14 377	18 021
24521500	--- Andere schoonheidsmiddelen	x 1000 BEF -	276 441	330 732	385 859	403 110
245219	--- Scheermiddelen; deodorantia voor lichaamsverzorging; badpreparaten; andere parfumerieën, toiletartikelen neg waarvan:	x 1000 BEF -	164 251	188 173	204 917	207 360
24521950	---- Deodorantia voor lichaamsverzorging en antitranspiratiemiddelen	x 1000 BEF -	62 322	63 986	75 042	98 654
24521970	--- Geparfumeerde badzouten en andere badpreparaten	x 1000 BEF -	47 269	62 350	67 489	64 833
246	- OVERIGE CHEMISCHE PRODUCTEN	x 1000 BEF -	8 600 397	8 759 949	9 716 802	9 785 732
	WAARVAN:					
24611	-- Kruit en springstoffen	x 1000 BEF kg	46 732 351 560	49 515 384 101	104 220 583 168	76 256 557 512
24621060	-- Lijm	x 1000 BEF kg	66 885 1 284 946	70 263 1 330 988	76 065 1 419 657	71 719 1 466 065
246310	-- Etherische oliën; mengsels van reukstoffen	x 1000 BEF kg	264 617 1 258 084	255 933 1 262 565	289 298 1 618 102	349 436 1 807 861
24641200	-- Emulsies voor gevoelige lagen, voor fotografisch gebruik	x 1000 BEF kg	382 129 5 167 209	406 322 5 382 253	426 434 5 517 704	454 726 5 986 976
2466	-- Andere chemische producten n.e.g.	x 1000 BEF kg	3 638 779 98 948 500	3 716 160 95 332 816	4 243 671 109 734 527	4 266 337 102 817 466
	waarvan:					

(1) Leveringen m.i.v. aan het buitenland geleverd maakloonwerk.

(2) Statistische classering van producten gekoppeld aan activiteiten - CPA (2-6 cijfers); Prodcop-lijst (8 cijfers).

(3) Voorlopige cijfers.

## MAANDSTATISTIEK VAN DE INDUSTRIELE PRODUCTIE - PRODCOM

Leveringen in waarde en in hoeveelheid (1) volgens de CPA en de Prodcorn-lijst (2) (3)

5	6	7	8	9	10
313 109	352 332	376 264	326 535	349 684	285 705
6 571 337	7 238 670	7 795 845	6 987 207	7 560 390	6 494 669
1 425 398	1 614 701	1 613 032	1 525 731	1 759 260	1 738 694
31 857 621	35 933 442	35 693 972	34 530 855	38 345 720	36 834 459
60 779	64 692	44 765	45 165	49 796	64 763
694 249	765 660	572 043	522 130	594 475	742 766
201 707	239 369	208 975	221 445	247 002	227 681
6 447 621	7 491 601	6 388 808	6 847 752	7 762 072	7 408 892
169 030	202 476	189 242	153 556	230 040	242 610
95 582	115 653	113 410	85 066	129 996	136 935
1 496 465	1 726 352	1 751 708	1 370 544	2 055 511	1 978 956
5 629	8 809	5 634	7 552	7 422	6 734
43 823	75 847	51 755	67 635	62 286	57 148
1 383	1 931	928	945	2 044	1 781
7 796	11 921	5 569	7 289	10 783	10 241
<b>3 265 730</b>	<b>2 164 611</b>	<b>1 468 806</b>	<b>1 724 413</b>	<b>2 059 012</b>	<b>1 869 694</b>
8 989	13 177	17 984	27 654	46 786	25 591
129 195	16 619	9 033	7 552	16 356	25 928
635 425	637 213	318 786	346 428	441 664	318 846
215 475	231 679	186 749	163 327	235 387	205 005
69 473	91 751	75 166	50 155	84 647	71 537
66 413	71 849	60 801	63 901	81 674	66 534
9 119 004	10 331 689	9 161 440	8 863 387	10 551 992	10 305 281
49 231	98 526	89 291	61 523	71 584	68 426
404 007	623 753	528 914	512 301	591 867	530 920
68 895	80 233	80 627	87 884	94 911	96 785
1 477 521	1 335 708	1 721 958	1 866 694	1 927 749	2 129 505
347 213	359 357	344 284	322 649	263 594	240 439
1 889 899	1 991 902	1 750 086	1 622 687	1 317 757	1 115 161
407 249	474 157	518 899	442 099	563 682	538 426
5 651 204	6 588 697	6 694 749	5 959 447	6 594 929	7 502 651
3 860 969	4 393 006	3 778 741	3 758 230	4 313 231	4 231 852
95 012 443	113 841 041	101 486 702	98 995 149	106 909 938	112 585 344

(1) Leveringen m.i.v. aan het buitenland geleverd maakloonwerk.

(2) Statistische classering van producten gekoppeld aan activiteiten - CPA (2-6 cijfers); Prodcorn-lijst (8 cijfers).

(3) Voorlopige cijfers.



## MAANDSTATISTIEK VAN DE INDUSTRIELE PRODUCTIE - PRODCOM

Leveringen in waarde en in hoeveelheid (1) volgens de CPA en de Prodcop-lijst (2) (3)

Code (2)	Omschrijving	Eenheid	1999			
			1	2	3	4
24663	--- Smeermiddelen; additieven; antivriespreparaten	x 1000 BEF kg	1 564 104 65 091 788	1 484 452 62 375 791	1 759 647 73 184 550	1 630 561 69 842 741
246631	---- Smeermiddelen	x 1000 BEF kg	1 362 619 44 962 860	1 278 854 42 349 312	1 530 551 50 858 840	1 421 133 48 593 091
	waarvan:					
24663157	----- Andere smeermiddelen < 70 gew. % (aard) olie, of => 70 gew. % (aard)olie indien karakter niet door olie bepaald wordt	x 1000 BEF kg	956 919 32 171 819	894 801 30 479 465	1 022 163 35 448 744	957 274 34 085 327
24663179	----- Andere smeermiddelen, n.e.g.	x 1000 BEF kg	392 814 12 660 195	370 365 11 705 393	491 745 15 197 483	451 853 14 385 925
246632	---- Antiklopmiddelen; dopes voor minerale olie en dergelijke produkten	x 1000 BEF kg	169 284 18 703 281	175 816 18 831 626	200 890 21 112 517	188 795 20 335 009
246633	---- Remvloeistoffen; antivriespreparaten en vloeibare ontdooiingspreparaten	x 1000 BEF kg	32 201 1 425 647	29 782 1 194 853	28 206 1 213 193	20 633 914 641
246642	--- Modeleerpasta's; tandtechnische waspreparaten en andere preparaten voor tandtechnisch gebruik, ...	x 1000 BEF kg	61 328 215 993	110 136 251 553	71 279 244 656	94 968 376 559
246645	--- Appreteermiddelen, middelen voor het versnellen van het verfproces of van het fixeren van kleurstoffen e.d. waarvan:	x 1000 BEF kg	312 777 3 324 994	309 985 3 057 090	325 043 3 504 449	317 753 3 563 756
24664570	---- Appreteermiddelen e.d. voor de textiel- of derg. industrieën	x 1000 BEF kg	129 807 2 336 215	117 676 2 107 362	139 753 2 469 608	135 288 2 515 361
246646	--- Beitspreparaten; vloeimiddelen; bereide rubbervulcanisatieversnellers; weekmakers en dergelijke waarvan:	x 1000 BEF kg	704 645 5 890 023	807 754 6 545 139	862 058 7 281 772	825 599 6 972 469
24664620	---- Preparaten voor het beitsen van metalen	x 1000 BEF kg	29 890 247 648	16 895 116 928	24 546 199 641	15 489 129 221
24664650	---- Bereide antioxydanten en stabilisatiemiddelen voor rubber of voor kunststof	x 1000 BEF kg	368 922 3 172 209	421 442 3 290 930	453 650 3 654 140	456 239 3 888 553
246647	--- Bereide bindmiddelen voor gietvormen of voor gietkernen; chemische produkten en residuen van de chemische of van	x 1000 BEF kg	45 692 2 706 830	42 594 2 504 365	62 455 3 290 744	58 526 3 156 283
246648	--- Diverse andere chemische produkten n.e.g. waarvan:	x 1000 BEF kg	663 163 16 821 151	697 101 15 957 210	806 756 15 927 523	1 000 839 13 804 601
24664867	---- Vlamwerende, waterwerende en andere preparaten voor de bescherming van bouwwerken	x 1000 BEF kg	23 426 397 343	30 354 471 538	37 853 610 463	36 488 479 338
24664899	---- Andere chemische producten; preparaten en residuen van de chemische of aanverwante industrieën	x 1000 BEF kg	408 603 7 788 060	450 644 8 104 034	535 857 9 155 276	469 495 7 863 415
2470	- SYNTHETISCHE OF KUNSTMATIGE VEZELS	x 1000 BEF kg	1 499 252 22 511 494	1 473 831 23 306 633	1 799 879 27 659 387	1 440 153 22 866 927
	WAARVAN:					
247011	-- Kabel van synthetische filamenten; synthetische stapelvezels, niet gekaard en niet gekamd	x 1000 BEF kg	330 772 7 692 348	323 214 7 945 001	419 065 9 702 239	322 278 8 488 853
247013	-- Getextureerde garens en andere garens, eendraads	x 1000 BEF kg	740 813 11 034 523	748 855 11 320 145	859 737 13 088 742	670 323 10 009 490
	waarvan:					
24701323	--- Getextureerde garens van polypropyleen	x 1000 BEF kg	474 895 6 928 013	485 703 7 394 944	568 954 8 892 972	429 007 6 354 680
247030	-- Afval van synthetische of van kunstmatige vezels	x 1000 BEF kg	9 640 778 369	8 575 791 936	8 470 746 937	8 657 797 773

(1) Leveringen m.i.v. aan het buitenland geleverd maakloonwerk.

(2) Statistische classering van producten gekoppeld aan activiteiten - CPA (2-6 cijfers); Prodcop-lijst (8 cijfers).

(3) Voorlopige cijfers.

## MAANDSTATISTIEK VAN DE INDUSTRIELE PRODUCTIE - PRODCOM

Leveringen in waarde en in hoeveelheid (1) volgens de CPA en de Prodcorn-lijst (2) (3)

5	6	7	8	9	10
1 509 298	1 903 088	1 546 877	1 593 378	1 748 100	1 732 908
61 435 891	75 591 368	67 600 482	65 263 994	67 156 004	68 716 342
1 299 371	1 635 686	1 327 276	1 374 547	1 492 980	1 488 517
42 708 395	55 208 380	43 626 575	45 518 004	46 272 473	48 256 584
867 774	1 149 342	867 472	933 886	1 021 056	992 369
29 911 331	40 270 939	30 586 328	32 724 805	32 760 776	33 711 462
417 774	473 941	449 765	429 925	460 947	483 388
12 620 439	14 781 104	12 914 543	12 663 052	13 365 356	14 414 613
184 871	223 212	198 332	188 359	207 122	188 140
17 719 161	18 555 369	23 055 889	18 585 009	18 958 178	18 476 608
25 056	44 190	21 269	30 472	47 998	56 251
1 008 335	1 827 619	918 018	1 160 981	1 925 353	1 983 150
109 163	78 683	93 788	105 261	124 898	97 024
402 821	344 001	302 467	240 750	309 183	238 819
288 950	348 227	345 906	250 070	335 560	342 311
3 304 471	4 140 906	3 607 487	3 118 899	3 913 477	3 888 236
112 276	174 574	148 862	113 843	162 589	160 473
2 187 548	3 040 349	2 366 628	2 225 140	2 928 801	2 691 043
810 606	857 908	711 220	698 183	822 276	783 657
6 839 101	6 897 772	5 732 114	5 488 693	7 263 869	6 954 889
17 516	19 591	23 906	15 219	22 629	28 163
131 358	164 062	160 598	107 150	178 627	215 157
450 115	392 721	329 256	348 193	451 713	388 426
3 951 835	3 293 611	3 043 486	3 138 811	4 055 065	3 440 939
63 595	84 744	55 652	80 450	72 308	79 002
3 277 720	4 318 807	2 932 736	4 161 234	3 689 907	3 408 602
697 191	739 584	704 473	727 963	837 656	834 518
14 024 542	16 537 498	16 641 674	15 908 677	18 604 953	23 399 493
36 219	37 541	28 772	25 238	28 776	27 797
605 410	592 028	520 819	500 988	550 851	510 667
433 071	457 924	442 420	440 104	524 075	523 657
7 517 325	8 632 490	8 826 658	8 260 120	8 921 627	13 163 979
1 529 451	1 498 408	966 420	1 174 093	1 612 178	1 848 389
22 974 263	22 487 889	14 028 432	16 461 794	25 285 277	27 531 269
255 109	295 554	182 887	200 918	337 336	388 435
6 946 453	7 669 726	4 493 285	3 801 299	8 618 951	9 192 496
819 875	701 404	426 185	547 563	802 975	858 268
11 667 302	10 214 480	6 626 936	8 496 354	12 190 647	13 005 073
619 820	482 366	331 378	337 581	525 089	562 363
8 761 672	7 323 329	4 927 859	5 047 087	8 681 839	8 914 273
5 151	9 642	5 299	5 919	7 962	6 674
532 298	774 838	465 519	467 788	769 271	699 776

(1) Leveringen m.i.v. aan het buitenland geleverd maakloonwerk.

(2) Statistische classering van producten gekoppeld aan activiteiten - CPA (2-6 cijfers); Prodcorn-lijst (8 cijfers).

(3) Voorlopige cijfers.

## MAANDSTATISTIEK VAN DE INDUSTRIELE PRODUCTIE - PRODCOM

Leveringen in waarde en in hoeveelheid (1) volgens de CPA en de Prodcop-lijst (2) (3)

Code (2)	Omschrijving	Eenheid	1999			
			1	2	3	4
25	<b>PRODUKTEN VAN RUBBER OF KUNSTSTOF</b>	x 1000 BEF	14 039 990	14 158 867	16 046 248	15 125 812
251	- PRODUKTEN VAN RUBBER	x 1000 BEF	1 842 374	1 841 093	2 047 043	1 801 378
	WAARVAN:					
251210	-- Van een nieuw loopvlak voorziene luchtbanden, van rubber	x 1000 BEF p/st	70 819 9 347	83 729 11 466	88 566 14 309	81 364 13 974
251320	-- Niet-ge vulcaniseerde rubber en artikelen daarvan; ge vulcaniseerde rubber (niet gehard) waarvan:	x 1000 BEF kg	736 940 15 052 390	778 917 15 500 863	844 157 16 346 698	703 414 13 361 582
25132013	--- Rubber met carbonblack en derg. zwartsel of siliciumdioxide, niet gevulc.	x 1000 BEF kg	135 338 1 587 268	165 027 1 682 700	191 428 1 832 595	163 217 1 602 545
25132019	--- Rubbermengsels, niet-ge vulcaniseerd, andere dan die bedoeld bij onderverdeling 400510 en 400520	x 1000 BEF kg	272 312 10 611 465	276 476 10 915 844	301 088 11 513 741	253 110 9 232 643
25132070	--- Platen, vellen en strippen van ge vulcaniseerde rubber	x 1000 BEF kg	147 289 885 322	153 451 910 789	157 747 1 014 296	117 104 697 466
25132087	--- Staven en profielen van niet-geharde ge vulcaniseerd rubber zonder celstructuur	x 1000 BEF kg	178 660 1 933 417	180 451 1 958 282	189 663 1 940 857	166 589 1 794 976
251340	-- Drijfriemen, drijfsnaren en transportbanden, van ge vulcaniseerde rubber	x 1000 BEF kg	316 933 509 323	291 917 556 964	288 280 594 408	263 423 561 574
25137	-- Artikelen van ge vulcaniseerde rubber n.e.g., geharde rubber, werken van geharde rubber waarvan:	x 1000 BEF kg	292 337 1 092 130	291 236 1 104 604	331 544 1 306 428	321 894 1 251 981
25137323	--- Pakking- en sluitringen, van ge vulcaniseerde rubber	x 1000 BEF kg	76 427 316 165	73 395 303 861	85 115 355 862	62 405 291 921
25137360	--- Andere artikelen van niet-geharde ge vulcaniseerde rubber	x 1000 BEF kg	21 520 181 250	21 947 215 575	27 798 296 818	26 861 224 890
252	- PRODUKTEN VAN KUNSTSTOF	x 1000 BEF	12 197 616	12 317 774	13 999 205	13 324 434
2521	-- Platen, vellen, buizen en profielen, van kunststof	x 1000 BEF kg	5 655 367 57 100 182	5 675 468 59 571 009	6 317 144 67 069 662	5 993 033 65 122 212
252110	--- Monofilament dikker dan 1 mm, alsmede staven en profielen, van kunststof waarvan:	x 1000 BEF kg	302 040 2 458 091	327 874 2 907 481	374 567 3 382 818	349 731 3 430 220
25211070	---- Monofilament > 1 mm, staven en profielen, van polymeren van vinylchloride	x 1000 BEF kg	140 671 1 464 819	166 620 1 885 133	189 247 2 293 686	171 634 2 244 695
25212	--- Buizen, slangen en hulpstukken daarvoor, van kunststof	x 1000 BEF kg	687 684 5 458 320	636 724 4 880 816	818 156 6 820 971	727 525 6 083 693
252121	---- Kunstvormen van geharde proteïne of van cellulosekunststof; stijve buizen en slangen van kunststof waarvan:	x 1000 BEF kg	409 078 4 206 512	412 882 3 940 538	526 634 5 310 217	480 273 5 072 903
25212157	----- Stijve buizen en slangen, van polymeren van vinylchloride	x 1000 BEF kg	115 760 2 105 831	107 620 2 102 756	146 733 2 717 271	149 474 2 807 394
252122	---- Andere buizen, slangen en hulpstukken van kunststof waarvan:	x 1000 BEF kg	278 606 1 251 808	223 842 940 278	291 522 1 510 754	247 252 1 010 790
25212220	----- Flexibele buizen en slangen, met een drukweerstand => 27,6 MPa	x 1000 BEF kg	44 961 74 054	37 595 89 598	39 420 73 735	38 782 78 598

(1) Leveringen m.i.v. aan het buitenland geleverd maakloonwerk.

(2) Statistische classificering van producten gekoppeld aan activiteiten - CPA (2-6 cijfers); Prodcop-lijst (8 cijfers).

(3) Voorlopige cijfers.

## MAANDSTATISTIEK VAN DE INDUSTRIELE PRODUCTIE - PRODCOM

Leveringen in waarde en in hoeveelheid (1) volgens de CPA en de Prodcorm-lijst (2) (3)

5	6	7	8	9	10
14 577 825	17 003 616	13 323 393	13 154 645	16 667 912	16 679 505
1 837 500	2 003 062	1 793 364	1 568 996	2 127 648	2 186 106
88 849	112 440	93 592	95 642	117 126	113 355
11 200	13 155	13 886	10 621	14 544	13 879
726 762	766 631	724 060	589 673	820 990	896 530
13 642 143	15 664 127	13 312 581	14 049 749	17 631 142	17 879 582
158 321	176 900	174 775	99 928	158 953	204 927
1 741 265	1 796 474	1 879 484	1 330 874	1 495 882	2 137 025
244 827	258 705	259 819	233 134	255 444	289 545
8 878 515	10 847 070	8 811 167	10 292 032	12 311 227	12 003 434
125 032	133 723	126 342	94 311	156 171	161 802
718 754	806 365	753 330	602 780	935 209	981 891
193 211	192 082	159 623	158 044	246 137	236 157
2 237 970	2 158 137	1 828 975	1 780 642	2 838 233	2 710 473
348 463	267 913	261 056	220 152	239 171	260 826
439 948	457 343	426 779	425 470	370 122	418 292
260 729	347 695	234 226	218 218	331 206	309 651
1 107 444	1 416 772	915 514	850 678	1 404 490	1 355 879
69 311	85 451	72 193	58 167	84 858	82 394
297 360	338 953	314 917	212 609	348 804	362 201
22 292	26 248	19 146	19 078	20 175	24 770
214 344	255 865	160 282	146 716	211 620	219 345
12 740 325	15 000 554	11 530 029	11 585 649	14 540 264	14 493 399
5 898 707	6 704 052	5 253 601	5 228 211	6 412 784	6 596 527
64 155 907	67 806 474	53 021 526	52 502 506	65 675 803	65 924 233
327 104	457 807	294 160	330 932	421 528	382 693
3 159 683	3 760 339	2 918 930	2 886 657	3 762 082	3 526 992
167 491	247 743	156 198	171 774	227 282	212 569
2 152 586	2 359 808	1 908 272	1 917 403	2 576 585	2 540 127
659 591	920 474	544 773	728 109	979 645	937 705
5 557 502	8 338 188	3 648 449	6 189 194	8 327 354	7 537 348
416 284	623 792	337 549	511 936	650 131	612 318
4 385 522	6 876 997	2 724 622	5 405 693	7 102 177	6 192 896
121 120	168 838	62 572	158 118	187 930	181 358
2 377 353	3 366 255	1 196 408	2 957 552	3 555 228	3 124 736
243 307	296 682	207 224	216 173	329 514	325 387
1 171 980	1 461 191	923 827	783 501	1 225 177	1 344 452
43 911	43 702	30 643	43 393	55 362	56 194
107 451	97 840	69 368	97 424	128 255	198 679

(1) Leveringen m.i.v. aan het buitenland geleverd maakloonwerk.

(2) Statistische classering van producten gekoppeld aan activiteiten - CPA (2-6 cijfers); Prodcorm-lijst (8 cijfers).

(3) Voorlopige cijfers.

## MAANDSTATISTIEK VAN DE INDUSTRIELE PRODUCTIE - PRODCOM

Leveringen in waarde en in hoeveelheid (1) volgens de CPA en de Prodcop-lijst (2) (3)

Code (2)	Omschrijving	Eenheid	1999			
			1	2	3	4
25212235	---- Niet-versterkte buizen en slangen, zonder hulpstukken, n.e.g.	x 1000 BEF kg	100 110 769 215	80 274 536 276	115 013 1 035 653	82 277 561 665
252130	--- Platen, vellen, foliën, stroken en strippen, van kunststof, niet gecombineerd met andere stoffen waarvan:	x 1000 BEF kg	3 051 483 37 855 622	3 192 231 41 116 695	3 299 420 43 868 362	3 272 141 43 906 518
25213010	---- Andere platen ..., van polymeren van ethyleen, niet versterkt, dik <= 0,1 mm	x 1000 BEF kg	842 955 15 620 325	868 797 15 932 530	966 772 18 458 445	1 003 932 18 019 861
25213017	---- Andere platen ..., van polymeren van ethyleen, niet versterkt, dik > 0,1 mm	x 1000 BEF kg	162 269 2 390 024	161 711 2 267 719	198 868 2 981 395	219 716 3 856 291
25213021	---- Andere platen ..., van biaxiaal gerichte polymeren van propyleen, dik <= 0,10 mm	x 1000 BEF kg	959 505 8 861 231	1 052 069 11 861 332	972 407 10 453 634	955 974 10 352 611
25213029	---- Andere stroken, dik > 0,10 mm	x 1000 BEF kg	64 822 795 924	69 158 769 117	85 167 942 197	73 021 985 888
25213030	---- Andere platen ..., van polymeren van styreen, niet versterkt, enz.	x 1000 BEF kg	211 705 2 822 635	226 751 2 854 483	227 989 3 081 692	218 329 2 909 180
25213049	---- Andere platen ..., van polymeren van vinylchl., flex., weekmakers, dik > 1 mm	x 1000 BEF kg	36 981 513 854	52 941 864 323	52 162 692 217	34 651 548 295
25213053	--- Platen ..., van polymethylmethacrylaat, niet versterkt, enz.	x 1000 BEF kg	56 237 589 611	47 463 498 687	62 913 585 818	56 742 621 310
2521300A	---- = 30.59+62 Ander platen ..., n.e.g.	x 1000 BEF kg	73 562 487 179	74 970 563 717	102 613 688 427	81 809 584 577
25213061	---- Platen ..., van polycarbonaten, niet versterkt, enz.	x 1000 BEF kg	74 461 454 959	80 995 495 247	87 239 531 927	73 891 489 037
25213090	---- Platen ..., van andere kunststof, niet versterkt, andere	x 1000 BEF kg	29 206 161 618	23 069 68 023	34 444 102 156	25 606 88 803
25214	--- Andere platen, vellen, foliën, stroken en strippen, van kunststof	x 1000 BEF kg	1 614 160 11 328 149	1 518 639 10 666 017	1 825 001 12 997 511	1 643 636 11 701 781
252141	---- Andere platen, vellen, foliën, stroken en strippen, van kunststof, met celstructuur waarvan:	x 1000 BEF kg	1 172 526 8 676 661	1 126 465 8 300 492	1 311 539 9 813 343	1 166 540 8 852 205
25214120	---- Platen ... met celstructuur, van polymeren van styreen	x 1000 BEF kg	245 896 2 150 997	226 730 1 928 898	278 653 2 421 192	272 443 2 325 184
25214150	---- Platen ... met celstructuur, van polymeren van urethanen	x 1000 BEF kg	770 360 5 738 871	762 246 5 671 201	874 093 6 566 945	745 527 5 789 448
252142	---- Andere platen, vellen, foliën, stroken en strippen, van kunststof, zonder celstructuur waarvan:	x 1000 BEF kg	441 634 2 651 488	392 174 2 365 525	513 462 3 184 168	477 096 2 849 576
25214279	---- Andere platen, vellen, foliën en strip van polymerisatieproducten	x 1000 BEF kg	164 772 1 052 890	142 106 964 639	156 215 1 016 996	161 363 976 985
25214280	---- Andere platen ... van kunststof zonder celstructuur, niet van polymerisatieproducten	x 1000 BEF kg	199 795 1 187 786	188 238 1 097 014	282 672 1 761 807	243 874 1 530 583
<b>25221</b>	<b>-- Verpakkingsmateriaal van kunststof</b>	x 1000 BEF -	<b>1 740 484</b>	<b>1 802 519</b>	<b>2 101 064</b>	<b>1 952 983</b>
25221100	--- Zakken van polymeren van ethyleen	x 1000 BEF kg	391 873 5 930 965	406 814 6 093 873	440 993 6 602 162	410 730 6 244 674

(1) Leveringen m.i.v. aan het buitenland geleverd maakloonwerk.

(2) Statistische classering van producten gekoppeld aan activiteiten - CPA (2-6 cijfers); Prodcop-lijst (8 cijfers).

(3) Voorlopige cijfers.

## MAANDSTATISTIEK VAN DE INDUSTRIELE PRODUCTIE - PRODCOM

Leveringen in waarde en in hoeveelheid (1) volgens de CPA en de Prodcou-lijst (2) (3)

5	6	7	8	9	10
88 035	114 184	71 327	75 843	110 483	110 134
719 434	866 163	571 298	425 878	636 795	685 369
3 280 571	3 416 623	2 956 368	2 789 793	3 162 700	3 459 488
43 536 777	42 291 330	35 764 868	33 165 108	40 556 290	41 857 772
899 037	950 243	854 267	731 657	1 070 185	987 317
16 858 792	17 678 437	15 205 827	13 403 454	18 308 160	16 779 755
183 305	205 628	212 905	160 345	247 772	201 709
2 913 294	3 050 777	2 881 691	2 520 396	3 726 412	2 960 346
1 155 540	944 888	862 788	1 008 669	955 357	1 104 371
11 938 649	7 880 480	7 596 522	8 454 493	8 812 870	10 532 320
65 785	83 660	55 812	54 007	72 915	72 603
890 548	1 133 531	728 566	633 880	918 224	933 544
210 148	245 918	204 928	131 511	217 557	229 089
2 817 285	3 585 986	2 853 852	1 826 293	3 147 511	3 081 506
44 020	50 719	31 332	43 012	46 856	36 526
600 859	801 466	445 261	688 383	639 546	519 822
40 679	58 565	44 833	51 636	66 931	63 539
407 542	652 279	476 397	534 184	705 696	640 033
86 722	112 760	81 299	58 510	74 720	99 689
565 981	752 167	531 172	345 706	590 254	658 659
84 210	108 586	66 232	63 674	114 194	89 614
531 916	695 236	434 819	393 202	743 891	582 961
26 740	35 607	34 629	32 494	36 401	32 474
110 315	137 925	140 783	127 545	164 820	157 347
1 631 441	1 909 148	1 458 300	1 379 377	1 848 911	1 816 641
11 901 945	13 416 617	10 689 279	10 261 547	13 030 077	13 002 121
1 108 055	1 427 516	1 045 433	997 052	1 346 211	1 295 831
8 554 099	10 286 703	7 967 024	7 600 852	9 858 884	9 590 208
258 001	313 789	257 509	218 737	289 048	279 247
2 386 862	2 539 511	2 068 405	1 614 760	2 141 594	2 080 880
721 986	955 073	643 492	638 116	901 975	860 028
5 504 037	6 969 265	5 162 586	5 261 134	6 908 748	6 688 117
523 386	481 632	412 867	382 325	502 700	520 810
3 347 846	3 129 914	2 722 255	2 660 695	3 171 193	3 411 913
156 025	148 575	149 682	131 976	204 692	188 389
1 034 687	987 847	1 001 929	871 682	1 247 219	1 193 302
283 697	261 828	200 801	184 114	236 946	221 927
1 856 826	1 761 357	1 396 505	1 460 264	1 606 942	1 697 228
<b>1 894 244</b>	<b>2 261 763</b>	<b>1 876 608</b>	<b>2 013 088</b>	<b>2 153 104</b>	<b>2 237 486</b>
390 107	444 396	365 527	372 429	465 018	511 967
6 257 806	6 994 433	5 483 321	6 042 427	7 134 403	7 630 288

(1) Leveringen m.i.v. aan het buitenland geleverd maakloonwerk.

(2) Statistische classering van producten gekoppeld aan activiteiten - CPA (2-6 cijfers); Prodcou-lijst (8 cijfers).

(3) Voorlopige cijfers.

## MAANDSTATISTIEK VAN DE INDUSTRIELE PRODUCTIE - PRODCOM

Leveringen in waarde en in hoeveelheid (1) volgens de CPA en de Prodcop-lijst (2) (3)

Code (2)	Omschrijving	Eenheid	1999			
			1	2	3	4
25221200	--- Zakken van andere kunststof (excl. ethyleen)	x 1000 BEF kg	22 249 105 315	24 332 109 976	29 903 144 266	22 874 103 237
25221300	--- Dozen, bakken, kisten en dergelijke artikelen, van kunststof	x 1000 BEF kg	386 707 4 630 040	453 779 5 184 813	549 953 6 453 068	470 907 5 405 111
252214	--- Flessen, flacons en dergelijke artikelen van kunststof	x 1000 BEF p/st	602 245 199 865 844	588 930 213 812 991	703 094 255 489 038	693 495 268 746 775
25221450	--- Flessen, flacons en dergelijke artikelen, van kunststof, <= 2 l	x 1000 BEF p/st	393 564 159 530 502	376 438 171 395 226	480 136 212 832 072	473 525 224 567 774
25221470	--- Flessen, flacons en dergelijke artikelen, van kunststof, > 2 l	x 1000 BEF p/st	208 681 40 335 342	212 492 42 417 765	222 958 42 656 966	219 970 44 179 001
252215	--- Ander verpakkingsmateriaal van kunststof waarvan:	x 1000 BEF -	337 410	328 664	377 121	354 977
25221525	--- Capsules van kunststof	x 1000 BEF kg	24 745 157 663	35 115 219 553	36 039 270 181	30 600 360 097
25221527	--- Stoppen, deksels en andere sluitingen, van kunststof	x 1000 BEF kg	54 700 324 146	57 662 280 672	61 483 374 234	52 663 403 196
25221540	--- Andere artikelen voor vervoer of verpakking, van kunststof	x 1000 BEF p/st	253 851 301 845 952	233 785 195 717 917	277 828 227 482 387	269 796 209 187 177
<b>2523</b>	<b>-- Kunststofartikelen voor de bouw</b>	x 1000 BEF -	<b>1 319 243</b>	<b>1 256 326</b>	<b>1 621 750</b>	<b>1 534 709</b>
	<b>waarvan:</b>					
252311	--- Vloerbedekking van kunststof, op rollen of in tegels; wand- en plafondbedekking van kunststof	x 1000 BEF m2	214 767 1 880 885	270 722 2 258 432	308 805 2 849 184	256 155 2 091 182
25231300	--- Reservoirs ... e.d. bergingsmiddelen, inhoud > 300 l, van kunststof	x 1000 BEF kg	34 706 136 624	25 744 108 631	33 791 148 950	32 997 138 026
252314	--- Deuren en ramen, alsmede kozijnen daarvoor en drempels voor deuren; blinden, jaloezieën en dergelijke	x 1000 BEF kg	882 573 5 586 435	779 476 4 876 740	1 016 234 6 500 955	997 218 5 987 680
25231450	--- Deuren en ramen, kozijnen en drempels, van kunststof	x 1000 BEF kg	789 661 5 019 327	688 757 4 356 774	891 046 5 796 666	865 996 5 263 605
25231470	--- Blinden, jaloezieën ... en dergelijke artikelen alsmede delen, van kunststof	x 1000 BEF kg	92 912 567 108	90 719 519 966	125 188 704 289	131 222 724 075
252315	--- Andere kunststofartikelen voor de bouw n.e.g.	x 1000 BEF kg	131 343 1 779 060	112 159 1 498 346	162 364 2 211 071	169 649 2 424 796
25231550	--- Garnituren en beslag, om blijvend te worden bevestigd, van kunststof	x 1000 BEF kg	76 824 1 140 121	58 946 862 286	99 378 1 414 786	103 987 1 524 615
25231590	--- Andere artikelen van kunststof voor de bouw	x 1000 BEF kg	54 519 638 939	53 213 636 060	62 986 796 285	65 662 900 181
<b>2524</b>	<b>-- Overige producten van kunststof</b>	x 1000 BEF -	<b>3 482 522</b>	<b>3 583 461</b>	<b>3 959 247</b>	<b>3 843 709</b>
	<b>waarvan:</b>					
252421	--- Platen, vellen, foliën, strippen en andere platte producten van kunststof, zelfklevend, op rollen, met een breedte	x 1000 BEF kg	118 528 533 894	114 199 471 819	138 291 583 267	117 608 495 532
252422	--- Andere zelfklevende band, platen, strippen, vellen, foliën, op rollen, en andere platte producten van kunststof	x 1000 BEF kg	316 260 1 258 565	289 286 1 210 744	352 318 1 386 075	309 786 1 226 917

(1) Leveringen m.i.v. aan het buitenland geleverd maakloonwerk.

(2) Statistische classering van producten gekoppeld aan activiteiten - CPA (2-6 cijfers); Prodcop-lijst (8 cijfers).

(3) Voorlopige cijfers.

## MAANDSTATISTIEK VAN DE INDUSTRIELE PRODUCTIE - PRODCOM

Leveringen in waarde en in hoeveelheid (1) volgens de CPA en de Prodc-com-lijst (2) (3)

5	6	7	8	9	10
16 099	20 212	15 244	19 353	21 522	26 677
82 716	103 157	82 745	111 921	101 947	111 309
495 944	509 678	397 802	537 845	542 841	544 462
5 860 944	6 037 729	4 052 933	6 236 863	5 898 599	5 318 227
664 245	858 743	738 479	707 040	663 052	670 558
271 415 203	337 351 998	311 262 091	353 633 334	246 982 555	238 541 784
484 544	618 677	549 809	506 288	429 901	437 476
228 626 401	292 568 229	268 563 080	307 793 515	200 710 243	192 441 796
179 701	240 066	188 670	200 752	233 151	233 082
42 788 802	44 783 769	42 699 011	45 839 819	46 272 312	46 099 988
327 849	428 734	359 556	376 421	460 671	483 822
50 350	62 609	62 382	70 623	76 061	81 552
421 932	499 829	567 625	623 146	665 616	703 811
45 653	60 211	35 014	61 631	66 922	67 617
298 000	357 973	355 073	455 908	485 507	495 381
229 035	303 582	261 437	241 355	315 160	332 907
178 211 284	223 506 433	185 377 789	179 295 277	210 970 289	222 126 549
<b>1 466 513</b>	<b>1 927 702</b>	<b>1 424 289</b>	<b>1 313 682</b>	<b>1 991 977</b>	<b>1 843 929</b>
246 942	340 711	360 453	258 731	366 618	341 272
2 133 973	2 867 251	2 261 710	2 326 122	3 025 850	2 787 579
29 210	43 131	25 143	27 145	45 261	33 947
120 828	184 238	116 698	126 548	210 398	166 412
958 759	1 301 439	815 823	814 059	1 295 666	1 192 844
5 882 446	7 896 436	5 768 898	4 760 080	8 332 590	7 588 654
818 455	1 130 144	740 554	708 098	1 175 276	1 081 638
5 141 849	7 001 962	5 285 709	4 251 804	7 646 824	6 942 994
140 304	171 295	75 269	105 961	120 390	111 206
740 597	894 474	483 189	508 276	685 766	645 660
148 147	186 521	150 026	143 772	193 063	177 515
1 858 139	2 430 458	2 004 410	1 957 980	2 500 857	2 379 387
78 590	111 630	101 571	72 182	101 292	104 771
1 034 073	1 464 518	1 288 512	1 064 791	1 383 693	1 499 137
69 557	74 891	48 455	71 590	91 771	72 744
824 066	965 940	715 898	893 189	1 117 164	880 250
<b>3 480 861</b>	<b>4 107 037</b>	<b>2 975 531</b>	<b>3 030 668</b>	<b>3 982 399</b>	<b>3 815 457</b>
98 109	139 351	96 824	91 273	135 892	110 512
418 795	569 834	395 438	363 579	557 807	441 623
299 867	387 447	281 838	259 298	458 178	425 046
1 219 632	1 707 707	1 128 967	993 034	1 667 481	1 537 343

(1) Leveringen m.i.v. aan het buitenland geleverd maakloonwerk.

(2) Statistische classering van producten gekoppeld aan activiteiten - CPA (2-6 cijfers); Prodc-com-lijst (8 cijfers).

(3) Voorlopige cijfers.



## MAANDSTATISTIEK VAN DE INDUSTRIELE PRODUCTIE - PRODCOM

Leveringen in waarde en in hoeveelheid (1) volgens de CPA en de Prodcorm-lijst (2) (3)

Code (2)	Omschrijving	Eenheid	1999			
			1	2	3	4
252423	--- Vaatwerk, andere huishoudelijke artikelen en toiletartikelen, van kunststof waarvan:	x 1000 BEF kg	488 036 2 455 804	501 856 2 605 864	505 552 2 612 756	623 682 2 974 306
25242320	---- Keuken- en tafelgerei van kunststof	x 1000 BEF kg	376 611 1 604 113	379 375 1 593 176	401 216 1 852 743	509 368 2 064 602
25242400	--- Delen van kunststof voor verlichtingstoestellen	x 1000 BEF -	38 499	39 286	40 826	37 123
25242600	--- Isolerende werkstukken van kunststof voor elektrische machines	x 1000 BEF kg	92 749 101 862	93 057 106 372	104 085 135 484	94 691 102 218
252428	--- Beslag voor meubelen, carrosserieën en dergelijke, versieringsvoorwerpen e.d. van kunststof waarvan:	x 1000 BEF -	1 122 025	1 287 331	1 280 688	1 211 259
25242870	---- Andere artikelen van kunststof en artikelen van ander materiaal	x 1000 BEF -	949 463	1 133 527	1 101 351	1 006 877
252490	--- Vervaardiging van kunststofartikelen waarvan:	x 1000 BEF kg	782 312 2 334 307	697 231 2 285 645	904 107 2 758 219	838 196 2 623 456
25249010	---- Delen van kunststof voor machines, kernreactoren, stoomketels, mechanische werktuigen	x 1000 BEF kg	190 392 968 920	185 951 895 121	226 039 1 036 408	209 976 890 198
25249023	---- Delen van kunststof voor elektrische gereedschappen, huishoudapparaten en huishoud verwarmingsapparaten	x 1000 BEF kg	32 078 66 901	22 651 52 657	27 991 51 882	26 252 59 740
25249030	---- Delen van kunststof voor zend- of ontvangapparaten, radio- en televisietoestellen	x 1000 BEF kg	112 836 275 802	140 819 410 940	195 115 571 311	218 205 621 166
25249040	---- Delen van kunststof voor elektrische schakelaars, schakelkasten, schakelpanelen, circuits e.d.	x 1000 BEF kg	8 903 35 870	7 628 30 151	6 912 27 915	6 295 25 701
25249060	---- Delen van kunststof voor voertuigen voor vervoer over land	x 1000 BEF kg	309 621 803 263	243 335 742 235	344 318 915 423	263 077 872 018
<b>26</b>	<b>OVERIGE NIET-METAALHOUDENDE MINERALE PRODUCTEN WAARVAN:</b>	x 1000 BEF -	<b>12 882 712</b>	<b>12 391 198</b>	<b>16 793 949</b>	<b>16 656 691</b>
261	- GLAS EN PRODUCTEN VAN GLAS	x 1000 BEF -	4 406 053	4 650 183	5 378 579	4 980 503
<b>26111</b>	<b>-- Vuurgepolijst glas ("float glass") waarvan:</b>	x 1000 BEF m <sup>2</sup>	<b>1 019 687 7 249 444</b>	<b>1 058 154 7 846 003</b>	<b>1 236 731 9 357 608</b>	<b>1 111 359 8 735 652</b>
26111280	--- Ander vuurgepolijst, geslepen of gepolijst glas, n.e.g.	x 1000 BEF m <sup>2</sup>	332 436 2 993 621	384 775 3 431 362	485 261 4 557 526	474 643 4 478 220
<b>26121</b>	<b>-- Gevormd en bewerkt vlakglas</b>	x 1000 BEF -	<b>1 900 219</b>	<b>2 027 437</b>	<b>2 326 443</b>	<b>2 122 582</b>
261211	--- Glas, in platen, gebogen, met schuin geslepen randen, gegraveerd, van gaten voorzien, geëmailleerd, enz.	x 1000 BEF kg	111 780 2 643 813	156 965 3 774 015	151 646 3 253 040	158 609 3 588 814
261212	--- Veiligheidsglas	x 1000 BEF -	1 109 007	1 165 172	1 338 538	1 197 091
26121230	---- Veiligheidsglas bestaande uit geharde glasplaten, n.e.g.	x 1000 BEF m <sup>2</sup>	85 870 78 201	99 538 98 984	114 004 100 353	80 168 70 778
26121255	---- Veiligheidsglas bestaande uit opeengekitte glasplaten, voor automobielen	x 1000 BEF kg	325 724 2 798 759	357 665 2 839 738	410 875 2 986 683	358 866 2 840 555

(1) Leveringen m.i.v. aan het buitenland geleverd maakloonwerk.

(2) Statistische classering van producten gekoppeld aan activiteiten - CPA (2-6 cijfers); Prodcorm-lijst (8 cijfers).

(3) Voorlopige cijfers.

## MAANDSTATISTIEK VAN DE INDUSTRIELE PRODUCTIE - PRODCOM

Leveringen in waarde en in hoeveelheid (1) volgens de CPA en de Prodcorn-lijst (2) (3)

5	6	7	8	9	10
488 502	559 674	494 320	477 732	600 905	589 404
2 556 990	3 081 590	2 954 382	2 804 700	3 660 094	3 022 290
405 939	447 386	397 353	367 955	452 192	453 238
1 904 545	2 232 364	2 106 520	1 721 955	2 441 329	1 922 356
30 361	34 217	16 659	44 377	28 616	22 984
85 536	112 671	94 485	77 365	110 468	104 040
138 866	139 577	85 324	61 086	629 593	78 208
1 198 530	1 213 307	1 031 488	1 003 378	1 356 832	1 182 645
1 024 231	1 031 106	866 013	893 795	1 161 161	1 101 539
750 906	1 011 980	449 720	658 085	827 338	833 018
2 498 120	3 252 855	1 599 596	1 991 230	2 426 614	2 363 144
177 697	219 092	113 635	184 416	224 290	182 400
842 708	1 054 983	692 122	828 764	1 004 956	837 511
27 147	30 087	31 747	31 768	34 782	27 503
56 582	59 210	45 244	38 963	54 133	42 874
191 064	366 102	69 800	120 715	147 181	188 876
508 564	1 006 029	206 756	307 420	395 912	524 008
6 035	6 970	2 908	7 889	8 367	9 655
22 850	26 333	11 959	28 890	31 279	37 592
258 332	296 859	178 737	201 344	295 311	329 083
925 413	963 908	542 238	640 987	765 131	751 558
<b>16 039 774</b>	<b>19 911 124</b>	<b>12 477 390</b>	<b>15 355 249</b>	<b>19 188 715</b>	<b>17 855 236</b>
4 699 482	5 810 153	4 353 179	4 052 569	5 944 760	5 769 125
<b>1 089 626</b>	<b>1 340 364</b>	<b>926 032</b>	<b>897 963</b>	<b>1 276 563</b>	<b>1 278 793</b>
<b>8 143 345</b>	<b>10 058 237</b>	<b>6 948 161</b>	<b>6 395 072</b>	<b>9 240 905</b>	<b>9 165 963</b>
383 064	499 019	334 928	357 829	473 885	452 147
3 619 998	4 636 794	3 224 850	3 179 402	4 326 938	4 202 278
<b>2 018 594</b>	<b>2 512 742</b>	<b>1 647 797</b>	<b>1 634 773</b>	<b>2 540 226</b>	<b>2 456 682</b>
131 584	157 989	112 184	128 811	168 182	201 183
2 894 660	2 854 282	3 003 013	3 052 510	3 499 894	4 553 417
1 121 411	1 405 654	1 016 682	854 884	1 422 415	1 336 850
73 066	95 958	62 314	63 498	99 495	100 878
62 983	78 311	52 439	51 319	90 455	89 061
352 490	420 487	300 046	210 397	416 938	400 136
2 763 208	2 970 473	2 488 220	1 603 604	3 488 364	3 325 517

(1) Leveringen m.i.v. aan het buitenland geleverd maakloonwerk.

(2) Statistische classering van producten gekoppeld aan activiteiten - CPA (2-6 cijfers); Prodcorn-lijst (8 cijfers).

(3) Voorlopige cijfers.

## MAANDSTATISTIEK VAN DE INDUSTRIELE PRODUCTIE - PRODCOM

Leveringen in waarde en in hoeveelheid (1) volgens de CPA en de Prodcop-lijst (2) (3)

Code (2)	Omschrijving	Eenheid	1999			
			1	2	3	4
26121270	---- Veiligheidsglas bestaande uit opeengekitte glasplaten, n.e.g.	x 1000 BEF m2	295 225	284 291	319 924	298 368
			452 481	400 436	488 318	443 386
2612113	-- Spiegels van glas; meerwandig glas voor isoleringsdoeleinden	x 1000 BEF -	679 432	705 300	836 259	766 882
26121330	---- Meerwandig glas voor isoleringsdoeleinden	x 1000 BEF m2	460 205	472 803	559 824	576 531
			345 637	346 027	409 395	438 635
26121390	---- Andere spiegels van glas, ook indien omlijst	x 1000 BEF kg	219 227	232 497	276 435	190 351
			11 026 322	10 170 112	11 623 223	8 543 310
26131	-- Holgas	x 1000 BEF p/st	366 572	329 162	382 777	382 932
			43 577 763	35 492 184	43 272 145	40 871 749
26141	-- Glasvezels	x 1000 BEF kg	657 252	692 123	837 337	808 469
			11 279 167	11 714 308	13 799 389	13 979 244
261411	-- Lonten, rovings en garens, ook indien gesneden, van glasvezels	x 1000 BEF kg	225 479	265 998	394 855	362 361
			3 602 022	4 541 464	6 552 841	6 309 596
261412	-- Vliezen, netten, matten, matrassen, platen en dergelijke niet-geweven producten van glasvezels	x 1000 BEF kg	431 773	426 125	442 482	446 108
			7 677 145	7 172 844	7 246 548	7 669 648
2615	-- Overig bewerkt glas, inclusief technisch glaswerk	x 1000 BEF -	462 323	543 307	595 291	555 161
26151	--- Overig half-afgewerkt glas	x 1000 BEF kg	271 337	355 126	356 766	341 521
			7 107 406	9 029 839	8 942 177	8 725 924
26152	--- Technisch en ander glaswerk	x 1000 BEF -	190 986	188 181	238 525	213 640
26251	- ARTIKELN VAN KERAMISCHE STOFFEN N.E.G.	x 1000 BEF kg	15 221	12 456	12 509	11 588
			73 881	26 714	77 988	29 402
26261	- VUURVASTE KERAMISCHE PRODUCTEN WAARVAN:	x 1000 BEF kg	154 606	190 068	233 739	295 049
			4 893 129	4 998 718	6 155 436	9 038 980
26261300	-- Vuurvast cement/mortel/beton en dergelijke vuurvaste preparaten, n.e.g.	x 1000 BEF kg	47 878	47 628	51 441	57 635
			2 363 489	2 376 244	2 704 036	2 393 401
26401	- BAKSTENEN, TEGELS EN ANDER BOUWMATERIAAL, VAN GEBAKKEN KLEI WAARVAN:	x 1000 BEF -	951 721	785 407	1 232 208	1 157 719
264011	-- Bakstenen, vloerstroken (hourdis), balkbekleding en dergelijke, van niet-vuurvaste keramische stoffen waarvan:	x 1000 BEF -	693 177	566 901	912 328	817 497
26401113	--- Bakstenen voor binnenmuren	x 1000 BEF m3	276 511	178 910	240 963	250 951
			145 541	86 754	109 411	128 625
26401115	--- Gevelstenen	x 1000 BEF m3	394 092	335 410	600 991	540 193
			62 971	54 520	97 223	84 673
265	- CEMENT, KALK EN GIPS	x 1000 BEF -	2 179 058	1 921 090	2 688 971	2 783 754
26511	-- Cement	x 1000 BEF kg	1 618 727	1 395 632	2 064 354	2 157 826
			704 097 332	586 479 006	815 289 571	871 470 963
26511100	--- Cementklinker	x 1000 BEF kg	314 658	214 530	214 953	319 089
			229 983 606	156 263 112	139 740 120	203 424 198

(1) Leveringen m.i.v. aan het buitenland geleverd maakloonwerk.

(2) Statistische classering van producten gekoppeld aan activiteiten - CPA (2-6 cijfers); Prodcop-lijst (8 cijfers).

(3) Voorlopige cijfers.

## MAANDSTATISTIEK VAN DE INDUSTRIELE PRODUCTIE - PRODCOM

Leveringen in waarde en in hoeveelheid (1) volgens de CPA en de Prodcorn-lijst (2) (3)

5	6	7	8	9	10
280 792	416 030	315 969	243 925	395 134	391 428
420 158	577 015	482 900	408 900	635 357	590 015
765 599	949 099	518 931	651 078	949 629	918 649
590 902	726 085	358 809	508 315	692 168	651 588
429 824	523 349	245 289	389 844	502 779	481 071
174 697	223 014	160 122	142 763	257 461	267 061
7 865 911	9 940 993	7 326 125	7 306 880	11 472 717	12 863 547
<b>322 162</b>	<b>422 521</b>	<b>476 737</b>	<b>380 029</b>	<b>439 496</b>	<b>445 636</b>
<b>33 432 359</b>	<b>51 116 493</b>	<b>53 211 268</b>	<b>39 556 981</b>	<b>51 191 330</b>	<b>47 133 867</b>
<b>763 309</b>	<b>902 596</b>	<b>783 792</b>	<b>616 722</b>	<b>1 046 509</b>	<b>954 635</b>
<b>13 249 773</b>	<b>15 068 277</b>	<b>11 233 497</b>	<b>12 012 543</b>	<b>15 119 323</b>	<b>15 704 345</b>
367 788	417 154	348 162	201 371	509 704	385 000
6 451 696	6 499 652	6 138 733	4 733 411	6 572 411	6 512 388
395 521	485 442	435 630	415 351	536 805	569 635
6 798 077	8 568 625	5 094 764	7 279 132	8 546 912	9 191 957
<b>505 791</b>	<b>631 930</b>	<b>518 821</b>	<b>523 082</b>	<b>641 966</b>	<b>633 379</b>
304 856	403 870	367 593	350 263	416 212	387 781
8 674 988	8 922 468	18 143 981	8 124 020	8 835 335	7 843 375
200 935	228 060	151 228	172 819	225 754	245 598
9 857	13 316	10 441	10 154	13 841	14 374
21 763	29 758	27 977	32 027	17 713	19 513
221 443	253 004	318 564	126 064	179 196	191 101
5 678 175	5 297 817	7 050 298	3 827 850	4 749 756	5 074 044
<b>47 422</b>	<b>65 607</b>	<b>73 066</b>	<b>47 393</b>	<b>60 202</b>	<b>52 763</b>
<b>2 525 758</b>	<b>2 248 259</b>	<b>2 519 946</b>	<b>2 466 189</b>	<b>2 683 056</b>	<b>2 565 884</b>
1 152 996	1 438 741	939 399	1 133 878	1 304 255	1 174 111
<b>836 240</b>	<b>1 011 410</b>	<b>631 577</b>	<b>748 663</b>	<b>899 424</b>	<b>760 394</b>
238 943	305 414	186 563	203 864	247 517	249 447
119 816	162 068	104 752	100 925	130 778	136 902
541 995	667 999	426 205	504 863	626 518	478 191
91 671	111 885	73 469	87 502	109 936	85 870
2 579 184	3 222 434	1 958 002	2 653 916	2 868 372	2 834 511
<b>2 010 777</b>	<b>2 605 994</b>	<b>1 474 157</b>	<b>2 070 926</b>	<b>2 279 771</b>	<b>2 212 878</b>
<b>797 388 552</b>	<b>1 014 699 258</b>	<b>590 949 353</b>	<b>777 292 295</b>	<b>898 031 423</b>	<b>840 622 559</b>
222 615	252 060	186 865	188 521	230 220	189 615
146 673 114	163 510 711	124 398 590	120 901 735	157 130 182	128 866 712

(1) Leveringen m.i.v. aan het buitenland geleverd maakloonwerk.

(2) Statistische classering van producten gekoppeld aan activiteiten - CPA (2-6 cijfers); Prodcorn-lijst (8 cijfers).

(3) Voorlopige cijfers.

## MAANDSTATISTIEK VAN DE INDUSTRIELE PRODUCTIE - PRODCOM

Leveringen in waarde en in hoeveelheid (1) volgens de CPA en de Prodcop-lijst (2) (3)

Code (2)	Omschrijving	Eenheid	1999			
			1	2	3	4
265112	--- Hydraulisch cement (ander dan cementklinker) waarvan:	x 1000 BEF kq	1 304 069 474 113 726	1 181 102 430 215 894	1 849 401 675 549 451	1 838 737 668 046 765
26511290	---- Ander hydraulisch cement	x 1000 BEF kq	493 001 180 573 780	444 716 150 602 390	760 912 279 605 200	756 384 283 030 000
<b>265210</b>	<b>-- Kalk</b>	x 1000 BEF kq	<b>400 875</b> <b>163 538 052</b>	<b>386 415</b> <b>164 505 974</b>	<b>441 306</b> <b>186 951 278</b>	<b>450 595</b> <b>179 940 556</b>
26521033	--- Ongebluste kalk	x 1000 BEF kq	359 701 149 799 061	350 934 152 608 109	408 819 177 613 462	404 453 166 678 106
26521035	--- Gebluste kalk	x 1000 BEF kq	41 174 13 738 991	35 481 11 897 865	32 487 9 337 816	46 142 13 262 450
<b>26531000</b>	<b>-- Gips, gebrande gips</b>	x 1000 BEF kq	<b>159 456</b> <b>40 977 074</b>	<b>139 043</b> <b>27 177 515</b>	<b>183 311</b> <b>42 215 719</b>	<b>175 333</b> <b>54 810 347</b>
266	- WERKEN VAN BETON, GIPS EN CEMENT	x 1000 BEF -	3 495 505	3 323 821	5 191 305	5 291 019
<b>2661</b>	<b>-- Werken van beton voor de bouw</b>	x 1000 BEF -	<b>1 762 891</b>	<b>1 688 726</b>	<b>2 646 286</b>	<b>2 760 290</b>
26611	--- Werken van beton voor de bouw	x 1000 BEF kq	1 688 269 596 933 864	1 558 740 536 349 602	2 535 592 887 224 494	2 633 416 943 927 117
266111	---- Dakpannen, tegels, bouwstenen en dergelijke artikelen, van cement, van beton of van kunststeen	x 1000 BEF kq	496 707 281 784 311	464 073 247 309 307	855 160 437 596 917	984 894 483 917 867
26611130	---- Blokken en stenen voor het bouwbedrijf, van cement, beton of kunststeen	x 1000 BEF kq	184 240 124 960 641	161 317 97 233 388	299 885 195 530 108	323 231 208 105 302
26611150	---- Tegels en dergelijke artikelen, van cement, beton of kunststeen	x 1000 BEF kq	312 467 156 823 670	302 756 150 075 919	555 275 242 066 809	661 663 275 812 565
26611200	---- Geprefabriceerde bouwelementen van cement, beton of kunststeen	x 1000 BEF kq	1 028 755 275 290 590	960 003 254 656 384	1 478 747 396 075 874	1 457 542 409 530 314
26611300	---- Buizen van cement, beton of kunststeen	x 1000 BEF kq	162 807 39 858 963	134 664 34 383 911	201 685 53 551 703	190 980 50 478 936
26612000	--- Geprefabriceerde bouwwerken van cement	x 1000 BEF -	74 622	129 986	110 694	126 874
<b>266210</b>	<b>-- Werken van gips voor de bouw</b>	x 1000 BEF m2	<b>326 670</b> <b>4 889 789</b>	<b>278 068</b> <b>4 295 639</b>	<b>325 640</b> <b>4 738 727</b>	<b>309 102</b> <b>4 511 810</b>
<b>26631000</b>	<b>-- Stortklaar beton</b>	x 1000 BEF kq	<b>1 003 303</b> <b>1 128 569 362</b>	<b>954 918</b> <b>1 062 311 770</b>	<b>1 648 553</b> <b>1 821 399 649</b>	<b>1 596 528</b> <b>1 821 476 486</b>
<b>26641000</b>	<b>-- Ander niet-voervaste mortel en beton</b>	x 1000 BEF kq	<b>94 047</b> <b>55 276 480</b>	<b>75 081</b> <b>44 076 211</b>	<b>129 331</b> <b>83 844 174</b>	<b>118 921</b> <b>78 569 867</b>
<b>26651</b>	<b>-- Artikelen van vezelcement</b>	x 1000 BEF -	<b>228 311</b>	<b>221 519</b>	<b>316 662</b>	<b>346 915</b>
<b>26661</b>	<b>-- Andere werken van gips, beton en cement</b>	x 1000 BEF kq	<b>80 283</b> <b>14 338 788</b>	<b>105 509</b> <b>18 004 365</b>	<b>124 833</b> <b>21 054 765</b>	<b>159 263</b> <b>28 306 702</b>
26701	- STEEN EN WERKEN DAARVAN	x 1000 BEF kq	605 962 61 075 138	548 500 48 869 777	770 875 104 552 709	795 009 111 515 386

(1) Leveringen m.i.v. aan het buitenland geleverd maakloonwerk.

(2) Statistische classering van producten gekoppeld aan activiteiten - CPA (2-6 cijfers); Prodcop-lijst (8 cijfers).

(3) Voorlopige cijfers.

## MAANDSTATISTIEK VAN DE INDUSTRIELE PRODUCTIE - PRODCOM

Leveringen in waarde en in hoeveelheid (1) volgens de CPA en de Prodc-com-lijst (2) (3)

5	6	7	8	9	10
1 788 162	2 353 934	1 287 292	1 882 405	2 049 551	2 023 263
650 715 438	851 188 547	466 550 763	656 390 560	740 901 241	711 755 847
805 059	1 060 723	498 193	801 165	993 607	881 207
308 961 000	389 915 000	187 503 000	285 828 000	366 072 000	318 485 000
<b>422 322</b>	<b>435 825</b>	<b>401 095</b>	<b>440 529</b>	<b>420 198</b>	<b>462 993</b>
<b>171 501 998</b>	<b>179 790 990</b>	<b>164 814 411</b>	<b>171 982 320</b>	<b>166 663 519</b>	<b>177 322 697</b>
384 206	394 686	366 758	394 754	368 307	413 903
158 996 443	165 492 608	152 783 112	157 354 109	152 186 939	162 319 587
38 116	41 139	34 337	45 775	51 891	49 090
12 505 555	14 298 382	12 031 299	14 628 211	14 476 580	15 003 110
<b>146 085</b>	<b>180 615</b>	<b>82 750</b>	<b>142 461</b>	<b>168 403</b>	<b>158 640</b>
<b>37 158 982</b>	<b>47 103 260</b>	<b>19 131 842</b>	<b>29 083 742</b>	<b>35 518 531</b>	<b>38 439 885</b>
5 300 019	6 627 101	3 390 610	5 330 984	6 306 105	5 589 765
<b>2 823 344</b>	<b>3 411 406</b>	<b>1 742 523</b>	<b>2 797 133</b>	<b>3 217 287</b>	<b>2 757 546</b>
2 589 882	3 266 437	1 658 540	2 686 472	3 007 487	2 612 434
923 090 549	1 167 656 094	689 546 488	962 618 545	1 089 766 454	941 157 604
959 625	1 180 735	670 057	930 922	988 730	835 181
475 161 276	589 312 877	333 640 876	477 297 060	502 999 281	441 229 287
322 884	391 678	237 143	344 145	340 870	303 298
212 798 467	252 716 549	159 175 875	225 315 747	228 256 650	200 866 617
636 741	789 057	432 914	586 777	647 860	531 883
262 362 809	336 596 328	174 465 001	251 981 313	274 742 631	240 362 670
1 435 665	1 845 912	922 787	1 478 218	1 733 131	1 556 111
397 989 898	519 205 361	340 966 750	421 666 410	514 771 427	444 390 567
194 592	239 790	65 696	277 332	285 626	221 142
49 939 375	59 137 856	14 938 862	63 655 075	71 995 746	55 537 750
233 462	144 969	83 983	110 661	209 800	145 112
<b>278 389</b>	<b>349 580</b>	<b>195 042</b>	<b>292 344</b>	<b>330 989</b>	<b>328 983</b>
<b>4 024 827</b>	<b>5 105 406</b>	<b>2 920 741</b>	<b>4 586 691</b>	<b>4 824 752</b>	<b>4 898 629</b>
1 633 023	2 133 928	1 028 381	1 658 604	1 993 163	1 846 484
1 793 967 029	2 273 693 432	1 081 166 016	1 808 152 177	2 192 244 966	1 962 238 694
111 799	147 756	66 064	118 689	143 979	116 467
74 294 572	96 487 727	41 268 415	76 758 064	88 401 796	73 183 943
<b>304 082</b>	<b>402 743</b>	<b>233 316</b>	<b>311 396</b>	<b>427 650</b>	<b>364 093</b>
<b>149 382</b>	<b>181 688</b>	<b>125 284</b>	<b>152 818</b>	<b>193 037</b>	<b>176 192</b>
<b>28 268 925</b>	<b>35 125 343</b>	<b>24 686 787</b>	<b>29 486 898</b>	<b>38 068 538</b>	<b>32 933 594</b>
786 969	982 961	406 694	772 205	900 398	857 754
116 559 610	139 747 505	80 461 363	102 672 554	120 780 217	104 640 215

(1) Leveringen m.i.v. aan het buitenland geleverd maakloonwerk.

(2) Statistische classering van producten gekoppeld aan activiteiten - CPA (2-6 cijfers); Prodc-com-lijst (8 cijfers).

(3) Voorlopige cijfers.

## MAANDSTATISTIEK VAN DE INDUSTRIELE PRODUCTIE - PRODCOM

Leveringen in waarde en in hoeveelheid (1) volgens de CPA en de Prodcop-lijst (2) (3)

Code (2)	Omschrijving	Eenheid	1999			
			1	2	3	4
26701100	-- Marmer, travertijn, albast, behakt/bezaagd, platte/effen kanten, anders bew.	x 1000 BEF kq	114 941 2 149 042	104 995 1 901 928	120 713 2 441 169	122 969 2 547 196
267012	-- Andere werken van steen, bewerkte steen daaronder begrepen; andere korrels en splinters, kunstmatig gekleurd waarvan:	x 1000 BEF kq	491 021 58 926 096	443 505 46 967 849	650 162 102 111 540	672 040 108 968 190
26701210	--- Stenen voor bestrating, plaveien ..., van natuursteen (excl. leisteen)	x 1000 BEF kq	36 424 10 161 638	32 561 9 246 727	78 565 23 881 542	110 195 31 457 351
26701240	--- Andere kalksteen, n.e.g., behakt/bezaagd, platte/effen kanten, anders bewerkt	x 1000 BEF kq	90 479 2 465 788	93 107 2 573 579	116 332 3 316 219	128 831 3 867 003
26701260	--- Graniet, behakt/bezaagd, platte/effen kanten, anders bewerkt	x 1000 BEF kq	329 174 7 363 276	286 895 6 335 933	401 644 8 493 089	379 356 8 441 540
268	- ANDERE NIET-METAALHOUDENDE MINERALE PRODUCTEN	x 1000 BEF -	808 765	707 655	1 001 716	1 075 590
26811	-- Schuur-, slijp- en polijstmiddelen	x 1000 BEF -	37 077	27 570	29 628	47 632
26821	-- Overige niet-metaalhoudende minerale producten n.e.g. waarvan:	x 1000 BEF -	771 688	680 085	972 088	1 027 958
268212	--- Werken van asfalt of van dergelijke producten	x 1000 BEF -	349 348	273 427	509 522	554 882
26821253	---- Bedekkingsmateriaal van asfalt of dergelijke producten, op rollen	x 1000 BEF m2	280 629 2 945 315	209 322 2 517 938	371 610 3 986 705	406 067 4 349 265
26821290	---- Werken van asfalt of dergelijke producten (excl. op rollen)	x 1000 BEF kq	68 719 4 096 950	64 105 4 712 137	137 912 15 423 429	148 815 15 737 646
268216	--- Niet-metaalhoudende minerale producten n.e.g. waarvan:	x 1000 BEF kq	412 265 19 359 701	390 379 17 284 864	407 884 26 937 710	421 583 31 831 874
26821630	---- Mengsels en werken van minerale stoffen voor warmte-isolering, geluiddemping	x 1000 BEF kq	342 712 5 589 820	322 983 5 357 472	317 255 5 841 022	332 896 5 919 442
26821690	---- Werken van steen of van andere minerale stoffen, n.e.g.	x 1000 BEF kq	3 284 10 586	4 340 13 575	3 021 10 794	3 985 13 136
27	<b>METALEN IN PRIMAIRE VORM (M.U.V. VERVAARDIGING VAN IJZER EN STAAL EN VAN FERRO-LEGERINGEN (EGKS))</b>	x 1000 BEF -	13 508 728	13 364 727	15 789 183	14 492 402
272	- BUIZEN	x 1000 BEF -	524 683	549 342	673 120	601 162
272120	-- Hulpstukken (fittings) voor buisleidingen, van ijzer of van staal, gegoten	x 1000 BEF kq	57 944 436 733	56 026 440 664	89 069 583 682	69 720 475 196
2722	-- Buizen en hulpstukken (fittings) van staal	x 1000 BEF kq	466 739 18 249 176	493 316 19 826 156	584 051 23 439 077	531 442 20 221 807
272210	--- Buizen, pijpen en holle profielen, van ijzer of van staal waarvan:	x 1000 BEF kq	372 634 17 712 104	413 111 19 317 558	491 578 22 959 415	425 965 19 644 426
27221030	---- Buizen, pijpen en holle profielen, naadloos, van ijzer of van staal	x 1000 BEF kq	29 083 430 512	47 774 744 733	66 077 1 013 884	49 238 745 749
272220	--- Hulpstukken (fittings) voor buisleidingen, van ijzer of van staal, n.e.g.	x 1000 BEF kq	94 105 537 072	80 205 508 598	92 473 479 662	105 477 577 381

(1) Leveringen m.i.v. aan het buitenland geleverd maakloonwerk.

(2) Statistische classering van producten gekoppeld aan activiteiten - CPA (2-6 cijfers); Prodcop-lijst (8 cijfers).

(3) Voorlopige cijfers.

## MAANDSTATISTIEK VAN DE INDUSTRIELE PRODUCTIE - PRODCOM

Leveringen in waarde en in hoeveelheid (1) volgens de CPA en de Prodcorm-lijst (2) (3)

5	6	7	8	9	10
125 243	170 021	79 541	102 577	154 048	145 312
2 611 722	3 447 539	1 674 713	2 201 512	2 927 406	2 622 034
661 726	812 940	327 153	669 628	746 350	712 442
113 947 888	136 299 966	78 786 650	100 471 042	117 852 811	102 018 181
108 461	130 704	60 622	98 154	96 842	79 407
32 040 212	37 780 622	23 049 249	25 795 730	29 257 839	23 636 452
105 062	126 300	29 695	123 737	139 291	124 887
3 053 487	3 664 470	822 394	3 569 628	4 080 787	3 523 647
397 924	485 148	195 609	396 525	448 384	451 712
8 542 944	10 553 203	4 476 416	8 672 359	9 535 853	9 413 781
1 034 850	1 280 154	925 741	1 101 814	1 402 609	1 139 091
43 701	52 206	44 580	36 352	50 450	29 002
991 149	1 227 948	881 161	1 065 462	1 352 159	1 110 089
567 997	682 696	485 447	541 406	773 991	580 096
389 756	452 835	301 135	342 644	550 098	418 394
4 586 416	5 498 546	3 467 602	3 955 003	5 845 582	4 538 104
178 241	229 861	184 312	198 762	223 893	161 702
16 816 935	23 246 252	13 433 746	17 899 909	22 120 347	18 945 186
368 997	461 584	365 027	442 708	476 811	445 974
19 893 742	25 180 830	18 399 708	22 179 826	27 968 492	25 677 125
301 006	375 305	307 020	368 684	385 351	358 245
5 565 066	6 704 910	6 504 823	6 680 638	7 056 318	6 411 913
2 220	2 443	1 590	1 903	3 517	3 235
6 676	7 784	3 516	5 382	11 765	10 558
14 213 932	16 506 309	12 545 994	13 989 418	17 102 186	17 199 370
553 827	642 150	470 764	487 087	618 733	609 607
76 534	66 735	40 449	76 118	78 742	79 652
487 915	629 734	399 045	385 479	544 723	520 337
477 293	575 415	430 315	410 969	539 991	529 955
19 198 293	21 974 595	17 553 550	15 050 928	20 315 776	22 812 151
391 589	458 383	353 121	333 081	440 218	443 681
18 746 201	21 347 444	17 161 554	14 531 017	19 793 705	20 494 941
47 806	54 292	49 291	53 325	71 372	58 759
747 255	823 864	813 593	744 753	1 089 040	885 320
85 704	117 032	77 194	77 888	99 773	86 274
452 092	627 151	391 996	519 911	522 071	2 317 210

(1) Leveringen m.i.v. aan het buitenland geleverd maakloonwerk.

(2) Statistische classering van producten gekoppeld aan activiteiten - CPA (2-6 cijfers); Prodcorm-lijst (8 cijfers).

(3) Voorlopige cijfers.



## MAANDSTATISTIEK VAN DE INDUSTRIELE PRODUCTIE - PRODCOM

Leveringen in waarde en in hoeveelheid (1) volgens de CPA en de Prodcoum-lijst (2) (3)

Code (2)	Omschrijving	Eenheid	1999			
			1	2	3	4
273	- OVERIG IJZER EN STAAL EN NIET-EGKS-FERROLEGERINGEN WAARVAN:	x 1000 BEF -	2 730 875	2 718 189	3 158 087	2 923 547
2732	-- Koud gewalst bandstaal	x 1000 BEF kg	417 868 18 941 876	386 746 17 208 618	435 737 19 395 616	366 883 16 217 559
	waarvan:					
27321017	--- Koudgewalste produkten, breedte <= 500 mm, C < 0,25%, van niet-gelegeerd elektroplaat, niet geqloeid	x 1000 BEF kg	265 731 11 553 352	249 283 10 416 176	278 675 11 368 443	236 185 9 611 583
27322013	--- Koudgewalste produkten, niet-gelegeerd, breedte <= 500 mm, dompel metallisch bekleed	x 1000 BEF kg	122 246 6 036 052	103 318 5 343 605	122 789 6 446 437	97 462 5 048 279
27331	-- Koud gevormde of koud gefelste produkten van ijzer, van niet-gelegeerd staal of van roestvrij	x 1000 BEF kg	571 760 16 500 467	540 970 15 550 408	696 440 20 300 986	651 104 19 326 211
273311	--- Profielen van ijzer of van niet-gelegeerd staal waarvan:	x 1000 BEF kg	432 602 12 682 410	414 085 12 053 681	537 321 15 871 722	505 649 15 086 784
27331130	---- Koudgevormde profielen, verkregen uit platte produkten, van niet-gelegeerd staal, niet bekleed	x 1000 BEF kg	223 543 6 555 772	204 970 6 119 161	273 434 8 211 137	255 015 7 834 560
27331200	--- Koudgevormde profielen, verkregen uit platte produkten, van roestvrij staal	x 1000 BEF kg	139 158 3 818 057	126 885 3 496 727	159 119 4 429 264	145 455 4 239 427
27341	-- Draad	x 1000 BEF kg	1 584 759 56 096 584	1 622 740 56 870 699	1 852 234 67 783 179	1 758 025 60 627 473
	waarvan:					
27341130	--- Draad van niet-gelegeerd staal, C < 0,25%	x 1000 BEF kg	768 448 36 483 263	796 567 38 203 622	985 102 46 170 001	952 977 41 359 049
27341170	--- Draad van niet-gelegeerd staal, C >= 0,6%	x 1000 BEF kg	503 952 12 114 142	536 593 12 977 808	562 075 14 683 080	529 600 13 386 040
274	- NON-FERRO METALEN WAARVAN:	x 1000 BEF -	9 438 474	9 319 430	11 033 253	10 187 695
27421	-- Ruw aluminium; aluminiumoxyde	x 1000 BEF kg	108 426 2 221 218	107 346 2 189 286	120 068 2 322 085	148 563 2 737 026
274222	-- Staven en profielen, van aluminium	x 1000 BEF kg	909 153 8 249 515	995 869 8 844 596	1 096 951 10 170 792	1 107 591 10 603 141
27422230	--- Staven en profielen van aluminium, niet gelegeerd	x 1000 BEF kg	321 675 3 116 012	355 994 3 339 193	409 568 4 094 416	399 606 4 333 978
27422250	--- Staven en profielen van aluminiumlegeringen	x 1000 BEF kg	587 478 5 133 503	639 875 5 505 403	687 383 6 076 376	707 985 6 269 163
27422500	-- Bladaluminium, dikte (zonder onderlaag) < 0,2 mm	x 1000 BEF kg	272 172 2 508 226	288 861 2 787 168	296 463 2 835 350	293 971 2 691 541
2743	-- Lood, zink en tin en werken daarvan	x 1000 BEF kg	1 526 956 39 653 974	1 535 310 40 747 865	2 124 121 52 029 917	1 677 719 40 371 843
2744	-- Werken van koper	x 1000 BEF kg	3 061 939 53 080 213	3 036 753 53 823 497	3 354 417 61 136 147	3 458 377 61 235 867
	waarvan:					
27442	--- Halfabrikaten van koper of van koperlegeringen waarvan:	x 1000 BEF kg	1 769 755 27 349 825	1 747 280 27 627 787	2 027 123 31 504 800	2 200 578 34 025 313
27442200	---- Staven en profielen van koper	x 1000 BEF kg	5 344 21 398	6 798 28 991	9 672 56 682	6 896 42 261

(1) Leveringen m.i.v. aan het buitenland geleverd maakloonwerk.

(2) Statistische classering van producten gekoppeld aan activiteiten - CPA (2-6 cijfers); Prodcoum-lijst (8 cijfers).

(3) Voorlopige cijfers.

## MAANDSTATISTIEK VAN DE INDUSTRIELE PRODUCTIE - PRODCOM

Leveringen in waarde en in hoeveelheid (1) volgens de CPA en de Prodcou-list (2) (3)

5	6	7	8	9	10
2 856 843	3 370 754	1 149 180	3 115 634	3 779 709	3 228 484
<b>362 677</b>	<b>428 876</b>	<b>298 588</b>	<b>265 525</b>	<b>440 633</b>	<b>404 028</b>
<b>17 185 554</b>	<b>19 795 115</b>	<b>14 134 651</b>	<b>14 167 863</b>	<b>19 889 857</b>	<b>18 829 751</b>
235 966	289 650	169 137	154 318	299 956	247 714
10 485 092	12 114 377	6 848 880	7 793 117	12 508 208	10 632 310
97 380	105 811	102 334	85 011	106 907	118 479
5 418 406	6 215 152	6 048 707	5 160 368	5 833 323	6 453 695
<b>590 390</b>	<b>824 254</b>	<b>499 272</b>	<b>593 845</b>	<b>812 675</b>	<b>776 028</b>
<b>18 260 014</b>	<b>24 491 610</b>	<b>14 831 086</b>	<b>17 713 907</b>	<b>24 193 124</b>	<b>22 818 489</b>
467 447	652 170	416 059	491 310	648 252	618 327
14 606 864	19 679 174	12 513 006	14 574 066	19 708 534	18 380 570
240 136	305 899	205 083	218 317	312 762	320 775
7 769 021	9 383 924	6 450 115	6 310 821	9 748 145	9 781 136
122 943	172 084	83 213	102 535	164 423	157 701
3 653 150	4 812 436	2 318 080	3 139 841	4 484 590	4 437 919
<b>1 739 521</b>	<b>1 923 663</b>	<b>216 983</b>	<b>2 126 983</b>	<b>2 388 276</b>	<b>1 893 922</b>
<b>59 720 155</b>	<b>68 505 672</b>	<b>16 640 610</b>	<b>64 681 740</b>	<b>78 375 852</b>	<b>68 075 951</b>
918 876	1 047 522	166 603	1 014 179	1 378 493	994 007
40 452 927	47 350 740	14 131 367	40 684 199	56 046 985	46 381 358
524 397	559 672	18 157	762 012	642 116	601 785
13 528 505	14 230 344	830 652	17 366 242	15 625 563	15 080 737
10 031 815	11 572 225	10 365 704	9 749 112	11 830 433	12 467 674
<b>100 127</b>	<b>101 729</b>	<b>99 239</b>	<b>65 424</b>	<b>149 896</b>	<b>175 989</b>
<b>1 897 740</b>	<b>1 801 457</b>	<b>1 682 715</b>	<b>1 129 614</b>	<b>2 470 476</b>	<b>2 805 744</b>
<b>910 642</b>	<b>982 574</b>	<b>823 884</b>	<b>922 484</b>	<b>1 189 038</b>	<b>1 186 607</b>
<b>8 544 700</b>	<b>9 204 768</b>	<b>7 755 899</b>	<b>8 389 262</b>	<b>10 884 454</b>	<b>10 788 323</b>
330 292	407 469	181 293	372 771	383 630	390 125
3 367 365	4 080 098	2 242 668	3 501 936	3 719 045	3 738 123
580 350	575 105	642 591	549 713	805 408	796 482
5 177 335	5 124 670	5 513 231	4 887 326	7 165 409	7 050 200
<b>280 054</b>	<b>323 866</b>	<b>263 670</b>	<b>222 004</b>	<b>284 073</b>	<b>297 131</b>
<b>2 605 969</b>	<b>3 194 182</b>	<b>2 594 580</b>	<b>2 064 700</b>	<b>2 737 468</b>	<b>2 933 322</b>
<b>1 789 736</b>	<b>2 261 189</b>	<b>1 905 912</b>	<b>2 031 775</b>	<b>2 538 332</b>	<b>2 527 045</b>
<b>41 523 700</b>	<b>53 468 449</b>	<b>42 388 120</b>	<b>44 314 419</b>	<b>55 851 233</b>	<b>56 448 734</b>
<b>3 137 873</b>	<b>3 449 746</b>	<b>3 073 815</b>	<b>3 141 858</b>	<b>3 707 138</b>	<b>4 253 564</b>
<b>53 080 274</b>	<b>59 887 289</b>	<b>49 129 439</b>	<b>49 812 840</b>	<b>56 078 727</b>	<b>64 084 855</b>
2 006 787	2 182 873	1 683 321	2 096 538	2 340 498	2 572 387
29 573 722	33 014 338	23 263 261	28 665 933	29 583 652	34 102 928
8 232	7 890	2 433	3 670	8 359	7 897
36 787	31 628	11 771	18 752	29 609	33 380

(1) Leveringen m.i.v. aan het buitenland geleverd maakloonwerk.

(2) Statistische classering van producten gekoppeld aan activiteiten - CPA (2-6 cijfers); Prodcou-list (8 cijfers).

(3) Voorlopige cijfers.

## MAANDSTATISTIEK VAN DE INDUSTRIELE PRODUCTIE - PRODCOM

Leveringen in waarde en in hoeveelheid (1) volgens de CPA en de Prodcou-list (2) (3)

Code (2)	Omschrijving	Eenheid	1999			
			1	2	3	4
275	- GIETEN VAN METALEN	x 1000 BEF -	814 696	777 766	924 723	779 998
27511	-- Gieten van ijzer	x 1000 BEF kg	321 683 6 638 015	290 651 6 030 907	353 978 7 728 006	300 825 6 402 540
	<b>waarvan:</b>					
27511250	--- Delen van nodulair gietijzer voor andere machines	x 1000 BEF kg	26 018 422 020	24 504 403 533	24 507 421 019	24 253 324 571
27511290	--- Delen van nodulair gietijzer voor ander gebruik	x 1000 BEF kg	45 356 973 700	42 600 922 774	54 870 1 203 117	50 513 1 162 629
275113	--- Gieten van grijs gietijzer	x 1000 BEF kg	226 368 5 003 846	197 028 4 405 066	240 820 5 688 502	199 583 4 624 509
	<b>waarvan:</b>					
27511350	---- Delen van overig (lamellair) gietijzer voor andere machines	x 1000 BEF kg	179 634 3 719 569	157 551 3 222 949	186 933 4 070 956	153 513 3 196 962
27521090	-- Delen van gietstaal voor ander gebruik	x 1000 BEF kg	79 086 705 638	107 977 1 275 658	87 759 932 689	69 573 619 252
275310	-- Gieten van lichte metalen	x 1000 BEF kg	373 790 1 513 478	344 298 1 352 632	443 284 1 732 333	364 773 1 524 615
27541090	-- Delen van overig n.f. metaalgietwerk voor ander gebruik	x 1000 BEF kg	40 137 155 022	34 840 126 895	39 702 143 870	44 827 137 388
28	<b>PRODUKTEN VAN METAAL, ANDERE DAN MACHINES EN APPARATEN</b>	x 1000 BEF -	<b>16 863 115</b>	<b>17 424 393</b>	<b>20 310 206</b>	<b>19 734 841</b>
281	- METALEN CONSTRUCTIEWERKEN	x 1000 BEF -	5 240 240	5 198 188	6 298 703	6 006 035
2811	-- Metalen constructiewerken en delen daarvan	x 1000 BEF -	4 209 343	4 154 620	5 001 699	4 782 043
281110	--- Geprefabriceerde bouwwerken van metaal	x 1000 BEF -	1 017 445	1 129 483	1 317 778	1 240 421
28111030	---- Geprefabriceerde bouwwerken van ijzer of van staal	x 1000 BEF -	920 070	1 026 749	1 173 205	1 083 202
28111050	---- Geprefabriceerde bouwwerken van aluminium	x 1000 BEF -	97 375	102 734	144 573	157 219
28112	--- Metalen constructiewerken en delen daarvan	x 1000 BEF kg	3 045 320 37 807 669	2 930 316 38 112 885	3 579 090 45 689 145	3 396 667 42 189 758
28112100	---- Bruggen en bruggdelen, van ijzer of van staal	x 1000 BEF kg	204 467 2 896 811	302 353 3 653 338	118 826 1 647 158	171 209 2 069 636
28112200	---- Vakwerkmasten en andere masten, van ijzer of van staal	x 1000 BEF kg	51 542 128 991	46 048 186 677	54 232 299 672	38 513 226 887
281123	---- Andere constructiewerken en delen daarvan, platen, staven, profielen, buizen e.d. van ijzer, staal of aluminium waarvan:	x 1000 BEF kg	2 789 311 34 781 867	2 581 915 34 272 870	3 406 032 43 742 315	3 186 945 39 893 235
28112340	---- - Andere constructiewerken, hoofdzakelijk bestaande uit gelaagde profielplaten met isolerende tussenlaag	x 1000 BEF kg	383 191 5 404 152	349 461 5 113 920	450 091 6 429 961	433 096 6 051 271
28112350	---- - Andere constructiewerken, hoofdzakelijk bestaande uit andere platen	x 1000 BEF kg	271 592 2 312 623	204 130 1 814 683	252 718 2 170 809	256 229 2 154 443

(1) Leveringen m.i.v. aan het buitenland geleverd maakloonwerk.

(2) Statistische classering van producten gekoppeld aan activiteiten - CPA (2-6 cijfers); Prodcou-list (8 cijfers).

(3) Voorlopige cijfers.

## MAANDSTATISTIEK VAN DE INDUSTRIELE PRODUCTIE - PRODCOM

Leveringen in waarde en in hoeveelheid (1) volgens de CPA en de Prodc-com-lijst (2) (3)

5	6	7	8	9	10
771 447	921 180	560 346	637 585	873 311	893 605
290 080	352 549	210 096	260 233	359 700	355 482
6 214 452	7 983 310	4 282 669	5 986 107	8 510 772	7 952 255
19 782	28 505	11 680	15 558	25 384	30 854
315 390	459 800	139 223	240 088	461 773	473 271
48 251	53 843	44 231	39 357	53 229	53 174
1 107 175	1 220 268	956 246	934 062	1 227 729	1 254 217
195 180	234 978	138 566	183 395	253 639	248 016
4 542 240	5 910 206	3 037 826	4 590 977	6 503 447	5 917 256
154 968	191 741	108 030	150 080	201 499	201 218
3 244 869	4 424 698	2 113 655	3 475 096	4 893 382	4 397 870
80 453	86 038	26 700	131 052	81 362	95 029
744 988	829 227	158 581	1 391 657	780 282	843 153
361 274	439 152	288 821	206 331	375 431	389 032
1 498 632	1 844 740	1 127 765	701 157	1 334 783	1 427 695
39 640	43 441	34 729	39 969	56 818	54 062
114 789	129 983	89 195	110 706	157 721	160 785
18 449 115	22 914 582	14 839 355	17 677 706	21 999 289	21 215 990
6 136 227	7 358 083	4 749 933	5 706 565	6 895 706	6 801 351
4 954 489	5 703 125	3 872 102	4 578 718	5 548 984	5 420 644
1 359 865	1 488 060	843 849	1 105 062	1 340 322	1 281 600
1 223 159	1 318 419	713 813	986 204	1 174 903	1 116 544
136 706	169 641	130 036	118 858	165 419	165 056
3 430 244	4 049 327	2 878 057	3 354 362	4 077 488	4 000 352
43 711 659	49 925 145	36 943 909	44 283 334	51 309 032	51 030 192
155 209	199 344	187 768	154 013	76 473	224 911
2 105 490	3 073 407	2 751 794	2 500 564	1 404 933	3 163 134
51 828	56 996	18 234	43 244	39 076	44 127
247 412	306 361	97 845	168 304	176 885	171 821
3 223 207	3 792 987	2 672 055	3 157 105	3 961 939	3 731 314
41 358 757	46 545 377	34 094 270	41 614 466	49 727 214	47 695 237
408 712	494 564	476 573	422 243	541 072	488 991
5 587 199	6 821 938	6 572 388	6 124 654	7 474 315	6 762 739
231 319	237 657	163 727	233 291	267 565	354 113
2 024 069	2 206 134	1 469 607	2 100 342	2 396 172	3 287 159

(1) Leveringen m.i.v. aan het buitenland geleverd maakloonwerk.

(2) Statistische classering van producten gekoppeld aan activiteiten - CPA (2-6 cijfers); Prodc-com-lijst (8 cijfers).

(3) Voorlopige cijfers.

## MAANDSTATISTIEK VAN DE INDUSTRIELE PRODUCTIE - PRODCOM

Leveringen in waarde en in hoeveelheid (1) volgens de CPA en de Prodcorm-lijst (2) (3)

Code (2)	Omschrijving	Eenheid	1999			
			1	2	3	4
28112360	----- Andere constructiewerken van ijzer of van staal	x 1000 BEF kg	1 503 600 19 656 572	1 478 102 21 672 033	1 953 565 26 687 853	1 836 967 24 644 922
28112370	----- Constructiewerken en delen van constructiewerken, van aluminium, n.e.g.	x 1000 BEF kg	441 956 1 734 229	381 508 1 145 712	546 638 1 965 022	494 281 1 483 364
28119000	--- Installatie van zelfvervaardigde metalen constructiewerken	x 1000 BEF -	146 578	94 821	104 831	144 955
<b>281210</b>	<b>--- Deuren en ramen, alsmede kozijnen daarvoor en drempels, van ijzer, van staal en van aluminium</b>	x 1000 BEF p/st	<b>1 030 897</b> <b>172 261</b>	<b>1 043 568</b> <b>198 609</b>	<b>1 297 004</b> <b>279 265</b>	<b>1 223 992</b> <b>265 727</b>
28121030	--- Deuren en ramen, kozijnen en drempels, van ijzer of van staal	x 1000 BEF p/st	173 060 39 287	194 838 53 220	275 411 109 442	230 481 89 167
28121050	--- Deuren en ramen, kozijnen en drempels, van aluminium	x 1000 BEF p/st	857 837 132 974	848 730 145 389	1 021 593 169 823	993 511 176 560
282	- TANKS, RESERVOIRS EN BERGINGSMIDDELEN, VAN METAAL; RADIATOREN EN KETELS VOOR CENTRALE VERWARMING	x 1000 BEF -	2 232 382	2 069 812	2 610 620	2 380 701
<b>2821</b>	<b>--- Tanks, reservoirs en bergingsmiddelen, van metaal</b>	x 1000 BEF -	<b>679 811</b>	<b>626 519</b>	<b>816 155</b>	<b>895 108</b>
28211	--- Tanks, reservoirs en bergingsmiddelen, van ijzer of van staal of van aluminium waarvan:	x 1000 BEF kg	643 568 4 120 072	598 259 3 636 507	775 671 4 541 832	848 881 5 768 590
28211130	---- Andere reservoirs, kuipen e.d. bergingsmiddelen, voor vloeistoffen	x 1000 BEF kg	347 576 2 336 769	238 494 1 672 332	379 304 2 836 591	478 984 3 447 434
28211150	---- Reservoirs, kuipen e.d. bergingsmiddelen van ijzer of van staal, met een inhoud > 300 l, voor vaste stoffen	x 1000 BEF kg	102 533 1 129 158	154 497 1 602 397	129 347 1 376 218	140 717 1 492 531
28211170	---- Reservoirs, kuipen e.d. bergingsmiddelen, van aluminium (niet voor gassen), > 300 l	x 1000 BEF kg	124 888 533 595	62 388 200 122	74 138 259 684	57 560 180 164
28219000	--- Reparatie en onderhoud van tanks, reservoirs en bergingsmiddelen, van metaal	x 1000 BEF -	36 243	28 260	40 484	46 227
<b>2822</b>	<b>--- Radiatoren en ketels voor centrale verwarming</b>	x 1000 BEF -	<b>1 552 571</b>	<b>1 443 293</b>	<b>1 794 465</b>	<b>1 485 593</b>
28221	--- Radiatoren en ketels	x 1000 BEF -	970 593	881 052	1 081 206	916 954
28221150	---- Radiatoren, niet-elektrisch verwarmd, en delen daarvan, van ijzer/staal	x 1000 BEF kg	725 692 9 752 763	656 811 8 579 444	834 630 11 017 607	664 605 8 176 919
28221200	---- Ketels voor centrale verwarming, andere dan die bedoeld bij GS 8402	x 1000 BEF p/st	202 747 12 500	184 480 11 913	213 306 12 857	213 652 12 092
28221300	---- Delen van ketels voor centrale verwarming	x 1000 BEF -	42 154	39 761	33 270	38 697
28229000	--- Reparatie en onderhoud van ketels voor centrale verwarming, al dan niet voor huishoudelijk gebruik	x 1000 BEF -	581 978	562 241	713 259	568 639
2830	- STOOMKETELS, ANDERE DAN WARMWATERKETELS VOOR DE CENTRALE VERWARMING WAARVAN:	x 1000 BEF -	1 005 716	818 484	1 053 103	1 266 399
<b>28309</b>	<b>--- Installatie, reparatie en onderhoud van stoomketels (excl. warmwaterketels voor centrale verwarming)</b>	x 1000 BEF -	<b>692 624</b>	<b>672 850</b>	<b>793 239</b>	<b>834 374</b>

(1) Leveringen m.i.v. aan het buitenland geleverd maakloonwerk.

(2) Statistische classering van producten gekoppeld aan activiteiten - CPA (2-6 cijfers); Prodcorm-lijst (8 cijfers).

(3) Voorlopige cijfers.

## MAANDSTATISTIEK VAN DE INDUSTRIELE PRODUCTIE - PRODCOM

Leveringen in waarde en in hoeveelheid (1) volgens de CPA en de Prodc-com-lijst (2) (3)

5	6	7	8	9	10
1 902 394	2 246 955	1 505 615	1 900 364	2 320 970	2 046 499
24 678 743	27 915 292	19 948 781	25 983 065	29 509 281	25 940 286
488 274	584 012	360 897	431 721	620 180	570 482
1 981 934	1 806 201	1 293 760	1 381 578	2 967 433	2 045 712
164 380	165 738	150 196	119 294	131 174	138 692
<b>1 181 738</b>	<b>1 654 958</b>	<b>877 831</b>	<b>1 127 847</b>	<b>1 346 722</b>	<b>1 380 707</b>
<b>222 024</b>	<b>313 156</b>	<b>185 661</b>	<b>210 809</b>	<b>260 427</b>	<b>309 368</b>
233 243	281 688	133 069	179 714	269 657	253 396
87 528	107 709	42 197	65 311	117 452	88 284
948 495	1 373 270	744 762	948 133	1 077 065	1 127 311
134 496	205 447	143 464	145 498	142 975	221 084
2 041 755	3 098 103	1 997 362	2 141 654	3 046 378	2 754 834
<b>771 928</b>	<b>1 165 304</b>	<b>659 434</b>	<b>674 085</b>	<b>947 308</b>	<b>737 285</b>
738 952	1 105 373	625 267	629 604	890 499	684 282
4 389 105	6 723 606	3 701 012	3 592 497	5 226 490	4 425 116
370 777	667 766	245 729	307 430	440 647	346 950
2 613 358	4 434 436	1 932 183	2 309 392	2 733 090	2 598 767
99 370	116 660	122 063	94 900	143 686	100 595
927 917	1 263 221	1 114 439	980 394	1 709 108	1 085 566
146 551	146 406	118 733	29 662	172 172	108 135
800 537	913 654	470 744	55 925	666 216	668 118
32 976	59 931	34 167	44 481	56 809	53 003
<b>1 269 827</b>	<b>1 932 799</b>	<b>1 337 928</b>	<b>1 467 569</b>	<b>2 099 070</b>	<b>2 017 549</b>
800 914	1 196 295	803 127	1 002 460	1 350 373	1 392 747
567 505	903 486	623 600	714 565	972 534	1 006 637
8 298 829	13 219 411	9 414 948	10 178 466	14 898 610	15 121 378
205 826	259 741	116 764	260 364	328 126	335 146
11 767	14 397	6 117	14 186	17 895	18 061
27 583	33 068	62 763	27 531	49 713	50 964
468 913	736 504	534 801	465 109	748 697	624 802
1 280 398	1 548 701	908 455	1 216 131	1 214 212	1 357 036
<b>874 740</b>	<b>852 005</b>	<b>666 854</b>	<b>875 331</b>	<b>645 253</b>	<b>768 954</b>

(1) Leveringen m.i.v. aan het buitenland geleverd maakloonwerk.

(2) Statistische classificering van producten gekoppeld aan activiteiten - CPA (2-6 cijfers); Prodc-com-lijst (8 cijfers).

(3) Voorlopige cijfers.

## MAANDSTATISTIEK VAN DE INDUSTRIELE PRODUCTIE - PRODCOM

Leveringen in waarde en in hoeveelheid (1) volgens de CPA en de Prodcom-lijst (2) (3)

Code (2)	Omschrijving	Eenheid	1999			
			1	2	3	4
28309100	--- Installatie van stoomketels, exclusief warmwaterketels voor de centrale verwarming	x 1000 BEF -	435 741	475 282	527 968	576 233
28309200	--- Reparatie en onderhoud van stoomketels, exclusief warmwaterketels voor de centrale verwarming	x 1000 BEF -	256 883	197 568	265 271	258 141
2840	- SMEDEN, PERSEN, STAMPEN EN PROFIELWALSEN VAN METAAL; POEDERMETALLURGIE WAARVAN:	x 1000 BEF kg	446 716 6 010 504	469 498 6 367 644	493 088 6 707 139	465 866 6 569 210
<b>284012</b>	<b>-- Stampen van metaal</b>	x 1000 BEF kg	<b>202 816</b> <b>4 763 982</b>	<b>215 992</b> <b>4 958 917</b>	<b>232 508</b> <b>5 250 805</b>	<b>231 460</b> <b>5 380 059</b>
	<b>waarvan:</b>					
28401270	--- Delen van stampwerk van staal voor andere machines	x 1000 BEF kg	14 393 198 184	13 103 222 000	19 551 262 541	16 468 229 478
<b>284013</b>	<b>-- Andere vormbewerkingen van metaal</b>	x 1000 BEF kg	<b>234 561</b> <b>1 235 383</b>	<b>243 892</b> <b>1 381 389</b>	<b>251 072</b> <b>1 441 046</b>	<b>223 345</b> <b>1 170 626</b>
28401330	--- Pers-, trek- en stansdelen van staal voor andere machines	x 1000 BEF kg	46 401 74 117	46 096 76 579	45 973 70 727	41 395 59 219
28401340	--- Pers-, trek- en stansdelen van staal voor elektrotechnische producten	x 1000 BEF kg	55 029 111 829	54 582 103 417	52 737 101 803	54 430 104 127
28401370	--- Pers-, trek- en stansdelen van non-ferrometalen	x 1000 BEF kg	133 131 1 049 437	143 214 1 201 393	152 362 1 268 516	127 520 1 007 280
285	- OPPERVLAKTEBEHANDELING VAN METAAL; ALGEMENE METAALBEWERKING	x 1000 BEF -	2 906 410	3 425 590	3 545 150	3 544 692
<b>2851</b>	<b>-- Oppervlaktebehandeling van metaal</b>	x 1000 BEF -	<b>1 366 870</b>	<b>1 421 551</b>	<b>1 658 572</b>	<b>1 607 512</b>
28511	--- Bekleden van metaal	x 1000 BEF -	663 792	683 652	832 469	744 377
285111	---- Bekleden van metaal met metaal	x 1000 BEF -	426 646	431 650	554 029	511 663
28511130	----- Metallische laag (Dompel)	x 1000 BEF -	153 585	156 249	207 099	193 359
28511150	----- Metallische laag (Sputten)	x 1000 BEF -	197 322	191 093	241 109	225 363
28511170	----- Metallische laag (Electrolytisch en chemisch verzinken)	x 1000 BEF -	26 867	30 607	43 013	37 516
28511190	----- Overige metallische lagen (electrolytisch en chemisch vernikkelen, verkoperen, verchromen, enz.)	x 1000 BEF -	48 872	53 701	62 808	55 425
285112	---- Bekleden van metaal met ander materiaal dan metaal	x 1000 BEF -	237 146	252 002	278 440	232 714
28512	--- Andere behandeling van metaal	x 1000 BEF -	703 078	737 899	826 103	863 135
28512100	---- Warmtebehandeling (harden e.d.)	x 1000 BEF -	42 049	78 484	54 700	106 559
285122	---- Andere oppervlaktebehandeling van metaal waarvan:	x 1000 BEF -	661 029	659 415	771 403	756 576

(1) Leveringen m.i.v. aan het buitenland geleverd maakloonwerk.

(2) Statistische classering van producten gekoppeld aan activiteiten - CPA (2-6 cijfers); Prodcom-lijst (8 cijfers).

(3) Voorlopige cijfers.

## MAANDSTATISTIEK VAN DE INDUSTRIELE PRODUCTIE - PRODCOM

Leveringen in waarde en in hoeveelheid (1) volgens de CPA en de Prodcorm-lijst (2) (3)

5	6	7	8	9	10
642 501	522 779	480 316	536 447	428 184	551 315
232 239	329 226	186 538	338 884	217 069	217 639
425 085	508 868	367 087	393 781	523 972	564 973
5 907 044	6 987 888	5 011 690	3 720 157	6 530 756	6 120 591
<b>205 562</b>	<b>260 297</b>	<b>200 911</b>	<b>156 234</b>	<b>227 823</b>	<b>242 142</b>
<b>4 739 657</b>	<b>5 839 833</b>	<b>4 411 812</b>	<b>2 534 536</b>	<b>4 781 511</b>	<b>4 479 121</b>
15 742	19 118	10 394	14 068	16 974	18 721
171 323	258 639	99 912	159 936	224 535	207 653
<b>209 207</b>	<b>234 850</b>	<b>161 712</b>	<b>228 389</b>	<b>287 884</b>	<b>312 376</b>
<b>1 153 434</b>	<b>1 134 061</b>	<b>589 462</b>	<b>1 175 811</b>	<b>1 732 432</b>	<b>1 613 771</b>
36 952	53 840	30 761	51 375	52 546	58 665
59 631	68 797	48 934	83 302	70 550	74 841
53 684	58 922	36 952	53 445	57 374	85 400
113 109	111 604	93 691	112 628	121 177	138 379
118 571	122 088	93 999	123 569	177 964	168 311
980 694	953 660	446 837	979 881	1 540 705	1 400 551
3 073 010	3 791 262	2 688 108	2 687 838	3 811 995	3 694 109
<b>1 512 036</b>	<b>1 872 667</b>	<b>1 207 790</b>	<b>1 438 327</b>	<b>1 856 166</b>	<b>1 723 012</b>
726 401	927 119	594 183	664 193	970 026	848 741
464 894	593 836	360 509	448 248	625 084	597 070
181 400	235 349	149 773	175 584	220 587	212 212
187 557	242 436	137 483	175 080	253 893	259 613
36 892	44 078	22 995	39 596	80 660	46 995
59 045	71 973	50 258	57 988	69 944	78 250
261 507	333 283	233 674	215 945	344 942	251 671
785 635	945 548	613 607	774 134	886 140	874 271
67 764	50 179	34 425	76 109	67 537	65 302
717 871	895 369	579 182	698 025	818 603	808 969

(1) Leveringen m.i.v. aan het buitenland geleverd maakloonwerk.

(2) Statistische classering van producten gekoppeld aan activiteiten - CPA (2-6 cijfers); Prodcorm-lijst (8 cijfers).

(3) Voorlopige cijfers.



## MAANDSTATISTIEK VAN DE INDUSTRIELE PRODUCTIE - PRODCOM

Leveringen in waarde en in hoeveelheid (1) volgens de CPA en de Prodcop-lijst (2) (3)

Code (2)	Omschrijving	Eenheid	1999			
			1	2	3	4
28512230	----- Lakken e.d.	x 1000 BEF -	245 260	243 007	281 461	263 475
28512290	----- Overige oppervlaktebewerkingen van metalen	x 1000 BEF -	330 646	317 940	393 715	396 565
<b>285210</b>	<b>-- Algemene metaalbewerking</b>	x 1000 BEF	<b>1 539 540</b>	<b>2 004 039</b>	<b>1 886 578</b>	<b>1 937 180</b>
	<b>waarvan:</b>	kg	<b>15 881 072</b>	<b>18 049 586</b>	<b>16 689 649</b>	<b>16 701 517</b>
28521033	--- Delen, gedraaid van metaal, voor machines	x 1000 BEF kg	511 879 6 541 366	450 707 5 309 971	500 159 5 424 767	475 018 4 700 882
28521035	--- Delen, gedraaid van metaal, voor voertuigen voor vervoer over land	x 1000 BEF kg	740 727 7 184 093	1 256 269 10 881 352	1 083 831 9 498 990	1 137 465 9 954 458
28521055	--- Delen, gedraaid van metaal, voor optische- en precisie- instrumenten	x 1000 BEF kg	34 466 44 537	39 668 57 729	44 570 76 406	37 552 59 876
28521070	--- Delen, gedraaid van metaal, voor ander gebruik	x 1000 BEF kg	26 197 158 005	23 888 129 108	24 933 134 911	35 970 201 615
286	- MESSENMAKERSWERK, GEREEDSCHAP EN IJZERWAREN WAARVAN:	x 1000 BEF -	937 111	1 109 797	1 216 976	1 173 699
<b>286250</b>	<b>-- Ander gereedschap</b>	x 1000 BEF kg	<b>260 400</b> <b>182 796</b>	<b>233 582</b> <b>172 841</b>	<b>315 259</b> <b>235 806</b>	<b>332 861</b> <b>211 232</b>
	<b>waarvan:</b>					
28625024	--- Trekstenen, -matrijzen, pers- of extrusiematrijzen voor metaalbewerking	x 1000 BEF kg	60 125 68 778	69 528 81 492	83 353 125 423	73 331 83 546
28625033	--- Gereedschap voor het stampen en stansen, voor metaalbewerking	x 1000 BEF kg	37 535 10 857	37 211 10 696	51 179 15 080	53 587 15 907
28625039	--- Gereedschap voor het stampen en stansen, andere	x 1000 BEF kg	13 773 6 711	16 485 7 450	16 814 8 826	19 422 9 258
<b>28631</b>	<b>-- Hangsloten, grendelsloten en andere sloten, sleutels en delen daarvan, van onedel metaal waarvan:</b>	x 1000 BEF -	<b>343 703</b>	<b>362 768</b>	<b>380 032</b>	<b>325 969</b>
286314	--- Schamieren, garnituren, beslag en dergelijke, van onedel metaal, voor automobielen, deuren, vensters, e.d. waarvan:	x 1000 BEF kg	262 971 2 053 492	274 891 2 105 348	285 504 2 144 332	242 896 1 843 803
28631410	---- Schamieren en andere hengsels, van onedel metaal	x 1000 BEF kg	16 990 56 552	16 099 53 726	17 114 53 377	18 599 62 473
28631440	---- Garnituren, beslag, ..., voor gebouwen, van onedel metaal, n.e.g.	x 1000 BEF kg	155 961 1 519 335	161 088 1 533 323	155 186 1 513 991	138 346 1 352 068
287	- OVERIGE PRODUCTEN VAN METAAL	x 1000 BEF -	4 094 540	4 333 024	5 092 566	4 897 449
<b>28711</b>	<b>-- Reservoirs, fusten, trommels, bussen, blikken en dergelijke bergingsmiddelen (andere dan voor gas), van ijzer of staal</b>	x 1000 BEF p/st	<b>217 528</b> <b>641 485</b>	<b>244 382</b> <b>702 847</b>	<b>321 230</b> <b>811 949</b>	<b>268 197</b> <b>733 284</b>
28711100	--- Reservoirs, fusten, ... (excl. voor gassen), van ijzer of staal, >= 50 l en <= 300 l	x 1000 BEF p/st	182 194 353 114	196 764 364 861	232 666 436 987	184 026 374 817
28711200	--- Reservoirs, fusten, ... (excl. voor gassen), van ijzer of staal, < 50 l	x 1000 BEF p/st	35 334 288 371	47 618 337 986	88 564 374 962	84 171 358 467
<b>28721</b>	<b>-- Bergingsmiddelen van licht metaal</b>	x 1000 BEF -	<b>623 017</b>	<b>650 453</b>	<b>752 505</b>	<b>761 722</b>
	<b>waarvan:</b>					

(1) Leveringen m.i.v. aan het buitenland geleverd maakloonwerk.

(2) Statistische classering van producten gekoppeld aan activiteiten - CPA (2-6 cijfers); Prodcop-lijst (8 cijfers).

(3) Voorlopige cijfers.

## MAANDSTATISTIEK VAN DE INDUSTRIELE PRODUCTIE - PRODCOM

Leveringen in waarde en in hoeveelheid (1) volgens de CPA en de Prodc-com-lijst (2) (3)

5	6	7	8	9	10
291 625	338 740	212 311	250 779	346 150	360 949
332 501	451 540	288 118	390 189	381 904	346 352
<b>1 560 974</b>	<b>1 918 595</b>	<b>1 480 318</b>	<b>1 249 511</b>	<b>1 955 829</b>	<b>1 971 097</b>
<b>14 787 444</b>	<b>21 780 616</b>	<b>13 349 219</b>	<b>12 641 723</b>	<b>18 127 242</b>	<b>17 201 685</b>
431 970	563 457	442 676	396 005	616 190	492 779
4 652 439	9 949 677	4 863 147	4 426 242	5 837 471	4 986 302
923 393	1 089 980	930 539	633 914	1 102 088	1 119 180
8 353 189	9 676 466	7 301 203	5 777 580	9 858 253	9 792 209
31 837	45 487	29 131	41 476	43 428	40 088
46 032	69 828	45 336	54 947	63 382	58 504
27 481	35 781	20 205	28 455	34 422	25 797
172 396	183 185	135 563	132 304	184 764	183 746
978 928	1 307 363	878 517	1 034 520	1 284 201	1 223 107
<b>235 520</b>	<b>288 105</b>	<b>261 283</b>	<b>288 158</b>	<b>319 041</b>	<b>316 597</b>
<b>184 185</b>	<b>199 306</b>	<b>122 247</b>	<b>183 885</b>	<b>426 588</b>	<b>198 440</b>
58 900	87 078	49 427	62 917	70 079	70 651
78 612	98 221	54 613	82 392	81 778	94 343
50 934	44 459	38 765	27 728	41 546	46 401
13 305	13 983	12 425	8 377	11 435	15 356
11 212	21 173	12 363	13 961	18 389	18 684
4 780	8 199	4 766	5 396	7 325	7 762
<b>289 955</b>	<b>435 263</b>	<b>260 222</b>	<b>270 049</b>	<b>433 132</b>	<b>375 651</b>
215 076	340 991	210 520	184 830	339 167	285 302
1 613 837	2 755 337	1 792 425	1 304 545	2 397 017	2 320 380
14 636	17 042	6 504	22 585	14 649	15 661
50 431	60 532	33 350	60 137	56 447	57 425
116 149	214 499	132 018	104 332	173 095	181 603
1 119 257	2 136 200	1 394 735	939 327	1 658 930	1 811 729
4 513 712	5 302 202	3 249 893	4 497 217	5 222 825	4 820 580
<b>235 190</b>	<b>309 576</b>	<b>254 289</b>	<b>227 833</b>	<b>279 888</b>	<b>228 345</b>
<b>669 098</b>	<b>838 490</b>	<b>817 478</b>	<b>657 347</b>	<b>764 691</b>	<b>698 019</b>
168 424	250 131	182 805	187 231	241 625	187 435
345 787	452 446	406 829	363 629	445 747	381 992
66 766	59 445	71 484	40 602	38 263	40 910
323 311	386 044	410 649	293 718	318 944	316 027
<b>713 762</b>	<b>844 191</b>	<b>819 712</b>	<b>744 736</b>	<b>863 532</b>	<b>716 647</b>

(1) Leveringen m.i.v. aan het buitenland geleverd maakloonwerk.

(2) Statistische classering van producten gekoppeld aan activiteiten - CPA (2-6 cijfers); Prodc-com-lijst (8 cijfers).

(3) Voorlopige cijfers.

## MAANDSTATISTIEK VAN DE INDUSTRIELE PRODUCTIE - PRODCOM

Leveringen in waarde en in hoeveelheid (1) volgens de CPA en de Prodcop-lijst (2) (3)

Code (2)	Omschrijving	Eenheid	1999			
			1	2	3	4
287212	--- Reservoirs, fusten, trommels, bussen, blikken en dergelijke bergingsmiddelen, van aluminium, < 300 l	x 1000 BEF p/st	22 435 3 184 549	20 521 3 874 405	23 062 4 115 734	16 892 2 469 023
<b>28731</b>	<b>-- Artikelen van draad</b>	x 1000 BEF	<b>1 033 822</b>	<b>1 186 240</b>	<b>1 400 179</b>	<b>1 383 695</b>
	<b>waarvan:</b>	-	-	-	-	-
287313	--- Metaaldoek, -gaas en traliewerk, van ijzer-, staal- of koperdraad; plaat-gaas, plaat- of bandstaal of -koper	x 1000 BEF kg	406 133 13 378 926	413 194 13 502 984	579 218 18 079 096	567 322 17 395 054
<b>2874</b>	<b>-- Bouten, schroeven, moeren, kettingen en veren</b>	x 1000 BEF	<b>300 319</b>	<b>322 102</b>	<b>360 065</b>	<b>323 560</b>
	<b>waarvan:</b>	-	-	-	-	-
287411	--- Artikelen met schroefdraad, van ijzer of van staal, n.e.g.	x 1000 BEF kg	123 844 2 050 870	143 543 2 056 513	160 935 2 311 709	133 766 2 228 964
	<b>waarvan:</b>	-	-	-	-	-
28741190	---- Artikelen met schroefdraad, n.e.g., van ijzer of van staal	x 1000 BEF kg	71 005 1 562 330	84 403 1 428 339	95 099 1 620 180	81 472 1 722 061
28741230	--- Sluitringen n.e.g.	x 1000 BEF kg	13 305 219 755	12 362 190 825	14 550 265 055	13 549 251 207
287413	--- Artikelen met en zonder schroefdraad, van koper	x 1000 BEF kg	1 549 13 130	2 105 9 392	3 362 18 419	2 407 11 522
287414	--- Veren en veerbladen, van ijzer of van staal; veren van koper	x 1000 BEF kg	127 117 1 064 946	126 888 1 107 106	135 366 1 173 751	133 791 1 176 102
	<b>waarvan:</b>	-	-	-	-	-
28741433	---- Drukveren (excl. voluutveren) van ijzer of van staal, koud gevormd	x 1000 BEF kg	9 554 38 209	7 194 34 379	8 331 41 682	8 925 42 372
28741435	---- Trekveren van ijzer of van staal, koud gevormd	x 1000 BEF kg	3 643 19 915	3 254 19 776	3 370 21 042	3 681 23 617
28741437	---- Andere schroefveren van staal, koud gevormd	x 1000 BEF kg	7 492 58 804	9 088 47 666	8 971 44 933	6 965 41 005
28741460	---- Veren n.e.g., van ijzer of van staal	x 1000 BEF kg	42 509 89 480	35 551 72 186	41 913 95 665	38 919 85 570
<b>2875</b>	<b>-- Overige producten van metaal, n.e.g.</b>	x 1000 BEF	<b>1 919 854</b>	<b>1 929 847</b>	<b>2 258 587</b>	<b>2 160 275</b>
	<b>waarvan:</b>	-	-	-	-	-
28751	--- Metaalwaren voor huishoudelijk gebruik	x 1000 BEF	369 242	373 291	409 663	428 162
	<b>waarvan:</b>	-	-	-	-	-
287511	---- Gootstenen, wasbakken, badkuipen en andere toiletartikelen van ijzer, staal, koper of aluminium	x 1000 BEF	38 053	32 873	45 352	50 277
287512	---- Keukengerei en huishoudelijke artikelen, alsmede delen daarvan, van ijzer, staal, koper of aluminium	x 1000 BEF kg	331 189 1 407 239	340 418 1 613 677	364 311 1 521 532	377 885 1 607 398
	<b>waarvan:</b>	-	-	-	-	-
28751229	---- Andere huishoudelijke artikelen van roestvrij staal	x 1000 BEF kg	104 299 319 664	109 142 320 915	104 459 328 869	125 326 364 775
28752	--- Overige metaalwaren (andere dan sabels, degens, bajonetten en dergelijke)	x 1000 BEF	1 550 612	1 556 556	1 848 924	1 732 113
	<b>waarvan:</b>	-	-	-	-	-
287521	---- Brandkasten, gepantserde deuren en dergelijke artikelen, van onedel metaal	x 1000 BEF	5 326	4 361	6 021	9 617
287527	---- Andere artikelen van onedel metaal, n.e.g.	x 1000 BEF	1 518 655	1 528 235	1 807 878	1 692 685
	<b>waarvan:</b>	-	-	-	-	-

(1) Leveringen m.i.v. aan het buitenland geleverd maakloonwerk.

(2) Statistische classering van producten gekoppeld aan activiteiten - CPA (2-6 cijfers); Prodcop-lijst (8 cijfers).

(3) Voorlopige cijfers.

## MAANDSTATISTIEK VAN DE INDUSTRIELE PRODUCTIE - PRODCOM

Leveringen in waarde en in hoeveelheid (1) volgens de CPA en de Prodcorm-lijst (2) (3)

5	6	7	8	9	10
19 622	22 078	15 996	19 061	21 818	22 140
3 914 809	4 737 936	2 548 025	4 221 901	3 510 961	4 446 543
<b>1 329 139</b>	<b>1 360 539</b>	<b>328 993</b>	<b>1 437 651</b>	<b>1 410 666</b>	<b>1 233 960</b>
574 081	588 051	171 946	559 525	707 970	515 129
18 863 347	19 355 350	6 597 980	16 998 868	17 319 363	18 239 400
<b>291 670</b>	<b>376 316</b>	<b>251 340</b>	<b>243 816</b>	<b>359 522</b>	<b>336 533</b>
121 615	164 767	93 053	115 359	149 101	144 974
1 833 968	2 613 340	1 482 089	2 173 298	2 532 256	2 408 068
63 704	87 628	60 400	75 535	88 540	86 146
1 251 877	1 674 146	1 325 110	1 840 295	1 941 995	1 721 860
10 612	14 770	12 427	7 685	15 208	15 740
193 596	256 400	214 802	154 002	245 621	302 098
2 529	3 440	2 309	2 457	3 871	2 280
16 926	18 485	8 522	11 807	16 998	12 131
120 186	146 986	104 456	89 621	142 067	135 607
1 078 988	1 262 633	1 034 392	617 722	1 344 167	1 159 487
7 610	8 042	3 956	7 353	7 445	7 961
33 955	36 034	16 258	34 172	32 872	28 936
2 852	3 080	1 289	3 225	3 233	2 585
17 282	17 953	7 198	19 947	19 420	14 157
7 881	9 061	4 793	8 741	9 160	11 232
38 744	53 725	25 220	44 345	42 989	68 392
34 178	45 025	26 824	36 069	40 495	43 715
78 835	96 356	68 059	87 943	95 519	93 728
<b>1 943 951</b>	<b>2 411 580</b>	<b>1 595 559</b>	<b>1 843 181</b>	<b>2 309 217</b>	<b>2 305 095</b>
396 609	452 417	352 668	380 875	467 670	434 352
29 981	41 589	27 289	48 626	43 078	40 105
366 628	410 828	325 379	332 249	424 592	394 247
1 560 502	1 864 027	1 376 969	1 371 669	1 749 585	1 620 242
111 063	146 332	102 041	90 446	146 487	146 827
343 574	451 704	295 041	247 803	431 941	393 745
1 547 342	1 959 163	1 242 891	1 462 306	1 841 547	1 870 743
7 068	17 126	2 152	11 928	11 278	8 615
1 516 211	1 907 002	1 220 499	1 422 000	1 803 739	1 829 266

(1) Leveringen m.i.v. aan het buitenland geleverd maakloonwerk.

(2) Statistische classering van producten gekoppeld aan activiteiten - CPA (2-6 cijfers); Prodcorm-lijst (8 cijfers).

(3) Voorlopige cijfers.

## MAANDSTATISTIEK VAN DE INDUSTRIELE PRODUCTIE - PRODCOM

Leveringen in waarde en in hoeveelheid (1) volgens de CPA en de Prodcop-lijst (2) (3)

Code (2)	Omschrijving	Eenheid	1999			
			1	2	3	4
28752719	----- Gegoten artikelen van ijzer of staal, n.e.g.	x 1000 BEF kg	189 531 2 930 937	194 605 3 274 248	232 746 4 539 277	206 877 3 722 112
28752722	----- Gesmede of gestampte artikelen van ijzer of staal, n.e.g.	x 1000 BEF kg	105 514 723 756	54 518 556 116	67 465 715 790	53 008 539 718
28752725	----- Werken van ijzer- of staal, n.e.g.	x 1000 BEF kg	64 484 549 088	70 224 541 047	83 236 733 318	82 211 775 245
28752733	----- Paletten en laadborden voor de behandeling van goederen	x 1000 BEF kg	38 139 626 374	49 016 779 517	48 028 764 298	35 011 559 625
28752737	----- Niet-mechanische ventilators, dakgoten, andere artikelen voor bouwwerken	x 1000 BEF kg	41 056 96 487	42 195 103 400	71 751 174 255	44 056 106 523
28752745	----- Andere gestampte werken van ijzer of van staal	x 1000 BEF kg	169 851 2 425 332	166 264 2 455 958	176 825 2 542 962	203 263 2 871 639
28752749	----- Andere werken van ijzer of van staal	x 1000 BEF kg	319 268 2 724 086	303 658 3 147 471	378 458 4 078 891	359 035 3 885 477
28752753	----- Andere gegoten werken van aluminium	x 1000 BEF kg	31 290 88 318	39 865 102 607	38 787 117 265	35 761 101 916
28752755	----- Werken van aluminium n.e.g.	x 1000 BEF kg	152 585 443 072	157 684 437 227	189 684 556 289	193 101 552 055
28752758	----- Artikelen van koper, n.e.g.	x 1000 BEF kg	47 110 233 672	96 852 363 047	109 651 450 318	96 569 409 563
28752765	----- Werken van zink, n.e.g.	x 1000 BEF kg	94 901 1 533 237	89 651 1 478 457	100 557 1 440 287	102 151 1 478 765
28752787	----- Verkeersborden, straatnaamborden, uithangborden en dergelijke borden, van onedel metaal	x 1000 BEF kg	59 938 96 418	56 925 108 810	71 227 126 303	78 344 147 694
<b>29</b>	<b>MACHINES, APPARATEN EN WERKTUIGEN N.E.G.</b>	x 1000 BEF -	<b>19 615 137</b>	<b>20 766 503</b>	<b>26 864 219</b>	<b>23 862 067</b>
291	- MACHINES VOOR DE PRODUKTIE EN TOEPASSING VAN MECHANISCHE ENERGIE, EXCLUSIEF MOTOREN	x 1000 BEF -	3 961 395	4 737 950	5 834 950	5 139 668
2911	-- Motoren en turbines, exclusief motoren voor luchtvaartuigen, motorvoertuigen en rijwielen waarvan:	x 1000 BEF -	<b>674 396</b>	<b>851 397</b>	<b>1 099 866</b>	<b>800 087</b>
29119	--- Installatie, reparatie en onderhoud van motoren en turbines (excl. motoren voor luchtvaartuigen, motorvoertuigen e.d.)	x 1000 BEF -	194 396	193 926	366 401	207 424
2912	-- Pompen en compressoren	x 1000 BEF -	<b>2 183 600</b>	<b>2 780 122</b>	<b>3 508 483</b>	<b>3 166 104</b>
29122	--- Pompen en elevatoren voor vloeistoffen	x 1000 BEF p/st	228 904 5 661	235 387 4 698	348 865 7 975	297 410 6 756
291224	---- Centrifugaalpompen voor vloeistoffen; andere pompen; elevatoren voor vloeistoffen	x 1000 BEF p/st	200 881 3 151	218 466 3 458	317 956 4 742	261 772 3 909
29124	--- Delen van pompen, van compressoren en van hydraulische en pneumatische motoren en krachtmachines waarvan:	x 1000 BEF -	399 536	445 611	686 038	608 055
29124150	---- Delen van hydraulische motoren en krachtmachines	x 1000 BEF -	9 374	9 613	9 600	9 293

(1) Leveringen m.i.v. aan het buitenland geleverd maakloonwerk.

(2) Statistische classering van producten gekoppeld aan activiteiten - CPA (2-6 cijfers); Prodcop-lijst (8 cijfers).

(3) Voorlopige cijfers.

## MAANDSTATISTIEK VAN DE INDUSTRIELE PRODUCTIE - PRODCOM

Leveringen in waarde en in hoeveelheid (1) volgens de CPA en de Prodcop-lijst (2) (3)

5	6	7	8	9	10
173 000	204 939	53 120	148 474	199 022	192 436
3 003 886	3 348 645	209 989	2 707 083	3 497 800	3 690 126
43 847	62 353	40 184	39 750	56 670	53 137
467 189	632 360	403 402	404 804	586 634	503 975
62 231	89 360	58 922	50 893	81 474	71 190
717 971	813 166	491 225	581 262	662 278	643 680
42 318	39 677	46 044	35 626	51 883	62 606
660 028	629 552	740 993	576 885	804 833	997 396
51 659	40 783	34 111	42 610	39 828	35 023
125 815	99 694	84 483	98 993	87 013	83 645
193 486	275 985	243 163	192 346	234 917	243 853
2 836 613	3 914 188	3 734 499	2 808 559	3 559 037	3 473 554
295 377	376 220	281 777	297 024	381 056	378 278
3 103 587	4 095 570	2 505 670	3 252 142	3 984 522	4 168 479
32 221	37 669	28 913	28 027	36 582	38 176
83 487	111 499	77 317	70 873	92 235	102 716
175 897	246 223	185 647	150 297	245 362	240 391
508 835	708 871	490 955	487 587	705 308	654 910
90 215	118 747	24 109	118 381	104 621	102 144
404 413	536 857	131 771	468 807	480 169	469 688
104 621	113 608	57 861	111 553	56 614	101 447
1 443 887	1 648 224	856 572	1 533 300	525 353	1 595 535
64 664	78 275	53 514	70 751	87 176	80 911
112 781	139 341	97 567	122 211	157 453	151 607
<b>21 825 227</b>	<b>27 220 704</b>	<b>18 607 295</b>	<b>18 594 931</b>	<b>23 779 383</b>	<b>23 232 869</b>
4 818 706	5 816 182	4 098 669	4 668 964	5 237 217	5 120 713
<b>885 021</b>	<b>1 083 997</b>	<b>623 666</b>	<b>817 004</b>	<b>891 222</b>	<b>651 199</b>
283 196	404 812	206 901	471 982	399 795	189 769
<b>2 926 926</b>	<b>3 404 100</b>	<b>2 644 573</b>	<b>2 903 960</b>	<b>3 268 980</b>	<b>3 375 040</b>
318 303	348 012	227 078	288 840	291 078	366 347
6 235	7 700	5 386	5 762	8 756	5 988
277 640	314 701	200 128	259 744	256 057	316 135
3 896	3 803	2 872	3 468	3 812	3 831
546 419	669 148	558 889	625 427	588 133	697 192
9 896	10 685	7 946	8 063	11 976	11 473

(1) Leveringen m.i.v. aan het buitenland geleverd maakloonwerk.

(2) Statistische classering van producten gekoppeld aan activiteiten - CPA (2-6 cijfers); Prodcop-lijst (8 cijfers).

(3) Voorlopige cijfers.

## MAANDSTATISTIEK VAN DE INDUSTRIELE PRODUCTIE - PRODCOM

Leveringen in waarde en in hoeveelheid (1) volgens de CPA en de Prodcop-lijst (2) (3)

Code (2)	Omschrijving	Eenheid	1999			
			1	2	3	4
29124200	--- Delen van pompen en elevatoren voor vloeistoffen	x 1000 BEF	52 124	44 844	60 778	50 092
<b>2913</b>	<b>-- Kranen en dergelijke artikelen</b>	x 1000 BEF	<b>146 900</b>	<b>182 640</b>	<b>173 139</b>	<b>184 655</b>
29131	--- Kranen en dergelijke artikelen, voor leidingen, ketels, reservoirs, bakken of dergelijke bergingsmiddelen waarvan:	x 1000 BEF	113 283	144 344	128 583	134 424
		kg	103 524	124 574	116 171	112 523
291313	--- Regelafsluiters, schuifafsluiters, klepafsluiters en andere kleppen en afsluiters	x 1000 BEF	59 364	87 223	62 933	73 365
		kg	59 614	78 376	61 762	63 478
29132000	--- Delen van kranen e.d. artikelen van GS 8481	x 1000 BEF	11 948	14 282	17 062	16 678
		-				
29139000	--- Reparatie en onderhoud van kranen en dergelijke artikelen	x 1000 BEF	21 669	24 014	27 494	33 553
		-				
<b>2914</b>	<b>-- Lagers, getande overbrengingen en drijfwerkelementen waarvan:</b>	x 1000 BEF	<b>956 499</b>	<b>923 791</b>	<b>1 053 462</b>	<b>988 822</b>
		-				
29142	--- Lagers, getande overbrengingen en drijfwerkelementen waarvan:	x 1000 BEF	945 400	911 867	1 040 695	978 234
		kg	1 922 838	1 877 513	2 152 789	2 005 777
291424	--- Getande overbrengingen en wrijvingswielen; kogellagerassen; versnellingsbakken en dergelijke waarvan:	x 1000 BEF	907 088	874 728	1 002 214	938 292
		kg	1 885 644	1 840 236	2 112 505	1 963 199
29142440	--- Andere overbrengingsmechanismen	x 1000 BEF	19 849	26 171	23 753	26 234
		kg	18 096	21 427	19 537	20 402
29142450	--- Tandwielkasten en andere overbrengingsmech. voor het aanpassen van snelheid	x 1000 BEF	792 465	736 001	833 701	804 550
		kg	1 746 382	1 684 230	1 906 540	1 801 006
292	- OVERIGE MACHINES EN APPARATEN VOOR ALGEMEEN GEBRUIK	x 1000 BEF	5 315 990	4 877 994	6 270 867	5 925 146
		-				
<b>2921</b>	<b>-- Ovens en branders</b>	x 1000 BEF	<b>64 891</b>	<b>82 500</b>	<b>100 444</b>	<b>185 979</b>
		-				
<b>2922</b>	<b>-- Hijs-, hef- en transportwerktuigen waarvan:</b>	x 1000 BEF	<b>2 301 417</b>	<b>1 753 034</b>	<b>2 137 933</b>	<b>1 835 587</b>
		-				
292214	--- Dirkkranen; hijskranen; hefportalen, portaalwagens en transportwagens met kraan waarvan:	x 1000 BEF	394 958	259 435	484 735	328 976
		p/st	5 446	4 447	6 549	5 811
29221470	--- Machines en toestellen, om te hijsen, ..., n.e.g.	x 1000 BEF	22 962	25 539	71 686	30 578
		p/st	2 714	1 951	3 139	2 822
292215	--- Vorkheftrucks; andere transportwagentjes; trekkers van de soort gebruikt voor het trekken van	x 1000 BEF	193 754	280 787	295 274	287 208
		p/st	20 710	21 776	28 028	27 030
292216	--- Personen- en goederenliften; roltrappen en -paden	x 1000 BEF	162 447	214 675	190 967	149 129
		p/st	160	187	225	156
292217	--- Pneumatische en andere continu-werkende transportinrichtingen voor goederen waarvan:	x 1000 BEF	159 481	166 762	269 351	214 277
		p/st	697	783	921	928
29221770	--- Continu werkende transportinrichtingen voor goederen, met banden, n.e.g.	x 1000 BEF	39 209	25 727	41 478	33 349
		p/st	76	93	80	75
29221793	--- Continu werkende transportinrichtingen voor goederen, rollenbanen/castors	x 1000 BEF	55 773	43 221	74 326	93 578
		p/st	215	145	187	313

(1) Leveringen m.i.v. aan het buitenland geleverd maakloonwerk.

(2) Statistische classering van producten gekoppeld aan activiteiten - CPA (2-6 cijfers); Prodcop-lijst (8 cijfers).

(3) Voorlopige cijfers.

## MAANDSTATISTIEK VAN DE INDUSTRIELE PRODUCTIE - PRODCOM

Leveringen in waarde en in hoeveelheid (1) volgens de CPA en de Prodcorm-lijst (2) (3)

5	6	7	8	9	10
42 330	45 103	30 241	41 068	34 122	48 566
<b>173 944</b>	<b>231 660</b>	<b>161 685</b>	<b>177 598</b>	<b>193 651</b>	<b>163 750</b>
117 380	172 578	98 476	122 520	130 581	109 635
104 375	151 046	70 186	118 899	118 132	124 209
59 314	101 983	60 421	62 853	72 570	54 108
60 215	87 160	56 906	67 939	73 223	70 163
16 701	19 136	15 453	8 660	13 446	15 135
39 863	39 946	47 756	46 418	49 624	38 980
<b>832 815</b>	<b>1 096 425</b>	<b>668 745</b>	<b>770 402</b>	<b>883 364</b>	<b>930 724</b>
824 970	1 082 688	658 473	761 999	877 690	917 845
1 700 474	2 237 390	1 576 444	1 556 829	1 651 694	1 863 694
790 323	1 039 998	621 690	723 061	838 859	879 730
1 662 666	2 193 926	1 542 212	1 518 833	1 611 429	1 825 143
19 718	25 348	16 832	14 263	20 777	13 767
12 741	17 429	10 677	9 341	16 930	10 239
670 759	880 014	543 762	636 552	706 401	766 209
1 512 956	2 001 745	1 473 995	1 392 690	1 430 501	1 678 681
5 695 863	6 926 425	5 209 134	5 249 337	6 029 416	5 926 198
<b>151 714</b>	<b>185 158</b>	<b>110 866</b>	<b>156 782</b>	<b>149 715</b>	<b>100 394</b>
<b>1 804 997</b>	<b>2 394 582</b>	<b>1 582 254</b>	<b>1 960 764</b>	<b>2 023 911</b>	<b>2 164 498</b>
331 867	566 649	282 434	383 990	386 709	371 864
5 414	6 666	3 129	5 487	6 619	5 002
23 446	33 551	14 036	32 819	36 042	24 647
2 491	3 277	727	3 920	3 609	1 959
269 377	295 450	240 662	168 882	315 819	227 142
20 292	26 077	7 798	15 433	14 422	15 436
170 517	255 478	102 713	283 322	270 161	181 558
253	230	115	213	234	181
266 615	217 861	181 555	259 074	151 590	350 024
1 074	1 423	853	987	863	1 083
24 744	45 194	48 423	42 456	37 363	39 425
45	82	110	64	122	134
78 466	94 903	51 050	120 252	54 748	124 419
472	715	127	395	137	317

(1) Leveringen m.i.v. aan het buitenland geleverd maakloonwerk.

(2) Statistische classering van producten gekoppeld aan activiteiten - CPA (2-6 cijfers); Prodcorm-lijst (8 cijfers).

(3) Voorlopige cijfers.



## MAANDSTATISTIEK VAN DE INDUSTRIELE PRODUCTIE - PRODCOM

Leveringen in waarde en in hoeveelheid (1) volgens de CPA en de Prodcop-lijst (2) (3)

Code (2)	Omschrijving	Eenheid	1999			
			1	2	3	4
292218	--- Andere hijs-, hef- en transportwerktuigen	x 1000 BEF p/st	19 505 36 102	24 304 63 846	56 407 213 224	39 230 222 556
292219	--- Delen van hijs-, hef- en transportwerktuigen	x 1000 BEF -	123 064	97 884	111 629	95 413
29229	--- Installatie, reparatie en onderhoud van hijs-, hef- en transportwerktuigen	x 1000 BEF -	1 130 025	598 680	610 387	586 627
<b>2923</b>	<b>-- Machines en apparaten voor de koeltechniek en klimaatregeling, voor niet-huishoudelijk gebruik</b>	x 1000 BEF -	<b>1 877 606</b>	<b>1 826 087</b>	<b>2 469 172</b>	<b>2 495 991</b>
29231	--- Warmtewisselaars; toestellen voor de koeltechniek en klimaatregeling; filtreertoestellen waarvan:	x 1000 BEF p/st	1 021 094 41 544	849 780 38 814	1 212 657 51 221	1 107 675 51 356
292312	--- Machines en apparaten voor de regeling van het klimaat in besloten ruimten	x 1000 BEF p/st	291 187 10 365	241 348 8 660	333 996 11 834	277 624 10 428
29231335	--- Andere koelvitruines en koeltoonbanken	x 1000 BEF p/st	49 714 634	58 040 767	91 933 1 233	65 614 406
292314	--- Toestellen voor het filtreren of zuiveren van gassen, n.e.g.	x 1000 BEF p/st	33 552 14 714	38 753 15 667	45 058 16 831	57 609 19 919
292320	--- Ventilatoren, andere dan tafel-, vloer-, wand-, raam-, plafond- en dakventilatoren	x 1000 BEF p/st	69 856 12 872	76 207 13 156	102 987 15 633	99 734 13 421
292330	--- Delen van machines en toestellen voor de koel- en vriestechniek, alsmede van warmtepompen	x 1000 BEF -	193 410	268 703	457 436	372 036
29239	--- Installatie, reparatie en onderhoud van machines en apparaten voor koeltechniek en klimaatregeling, niet vr. huishoudens	x 1000 BEF -	593 246	631 397	696 092	916 546
29239100	--- Installatie van machines en apparaten voor de koeltechniek en klimaatregeling, voor niet-huishoudelijk gebruik	x 1000 BEF -	373 063	392 752	417 033	611 136
29239200	--- Reparatie en onderhoud van machines en apparaten voor koeltechniek en klimaatregeling (niet-huishoudelijk gebruik)	x 1000 BEF -	220 183	238 645	279 059	305 410
<b>2924</b>	<b>-- Overige machines en apparaten voor algemeen gebruik, n.e.g. waarvan:</b>	x 1000 BEF -	<b>1 072 076</b>	<b>1 216 373</b>	<b>1 563 318</b>	<b>1 407 589</b>
29241	--- Gasgeneratoren, distilleer-, filter- en rectificeertoestellen	x 1000 BEF p/st	222 623 118 742	229 264 117 858	285 581 87 345	275 409 238 556
29242	--- Machines en toestellen voor het reinigen van flessen, voor het vullen of wegen; toestellen voor het spuiten waarvan:	x 1000 BEF -	302 868	463 261	537 362	388 793
292421	--- Machines en toestellen voor het reinigen, vullen en verpakken van flessen en andere bergingsmiddelen	x 1000 BEF p/st	128 060 27	191 651 58	258 871 44	185 276 45
292423	--- Weegtoestellen en -inrichtingen n.e.g.	x 1000 BEF p/st	34 209 365	49 807 322	63 537 405	56 165 351
292424	--- Blusapparaten, spuitpistolen, zand- en stoomstraal toestellen en dergelijke toestellen, niet voor land- en tuinbouw waarvan:	x 1000 BEF p/st	124 824 145 407	206 653 272 998	191 942 220 991	119 676 153 867
29242410	--- Blusapparaten	x 1000 BEF p/st	66 329 108 722	77 808 126 122	90 822 144 724	68 144 119 095
29245	--- Delen van overige machines en apparaten voor algemeen gebruik	x 1000 BEF -	234 252	263 850	368 975	338 271

(1) Leveringen m.i.v. aan het buitenland geleverd maakloonwerk.

(2) Statistische classering van producten gekoppeld aan activiteiten - CPA (2-6 cijfers); Prodcop-lijst (8 cijfers).

(3) Voorlopige cijfers.

## MAANDSTATISTIEK VAN DE INDUSTRIELE PRODUCTIE - PRODCOM

Leveringen in waarde en in hoeveelheid (1) volgens de CPA en de Prodcom-lijst (2) (3)

5	6	7	8	9	10
33 801	19 055	37 975	43 440	91 655	55 539
152 515	32 867	154 259	174 856	232 964	257 173
116 113	127 281	66 768	64 264	113 713	93 893
532 105	792 396	565 871	669 804	568 544	748 411
<b>2 463 322</b>	<b>2 949 077</b>	<b>2 281 500</b>	<b>1 958 273</b>	<b>2 546 684</b>	<b>2 346 267</b>
1 079 941	1 392 947	1 131 437	830 968	1 109 414	1 035 439
47 390	53 242	47 539	31 631	54 636	37 857
313 060	311 718	297 746	259 511	305 468	268 937
11 394	12 299	10 717	7 943	9 314	9 111
77 154	76 657	49 045	105 213	112 205	86 812
524	452	343	822	1 201	844
41 221	50 613	47 433	36 607	54 796	42 589
16 469	24 563	18 412	13 458	28 544	14 781
111 785	94 521	99 592	84 519	103 226	136 935
13 270	13 040	14 018	11 627	15 643	20 264
270 799	485 290	343 423	236 186	334 114	282 862
1 000 797	976 319	707 048	806 600	999 930	891 031
674 322	643 965	436 550	529 992	660 794	599 713
326 475	332 354	270 498	276 608	339 136	291 318
<b>1 275 830</b>	<b>1 397 608</b>	<b>1 234 514</b>	<b>1 173 518</b>	<b>1 309 106</b>	<b>1 315 039</b>
218 101	266 881	242 625	212 572	277 054	267 214
113 317	185 038	189 119	129 773	137 179	78 458
400 146	371 362	241 015	377 683	355 864	348 488
142 463	124 504	71 943	171 694	133 152	132 718
43	69	29	27	44	57
45 847	59 468	48 672	66 178	83 881	71 501
355	413	333	391	525	522
194 558	171 687	109 729	124 358	123 246	127 630
235 439	233 387	137 206	148 326	161 938	150 979
67 580	90 814	57 691	57 179	81 094	85 645
104 853	164 217	96 151	77 969	122 257	123 901
282 339	351 878	250 891	218 271	290 499	291 089

(1) Leveringen m.i.v. aan het buitenland geleverd maakloonwerk.

(2) Statistische classering van producten gekoppeld aan activiteiten - CPA (2-6 cijfers); Prodcom-lijst (8 cijfers).

(3) Voorlopige cijfers.

## MAANDSTATISTIEK VAN DE INDUSTRIELE PRODUCTIE - PRODCOM

Leveringen in waarde en in hoeveelheid (1) volgens de CPA en de Prodcop-lijst (2) (3)

Code (2)	Omschrijving	Eenheid	1999			
			1	2	3	4
29245250	--- Delen van toestellen voor het filtreren ... van vloeistoffen of gassen	x 1000 BEF -	65 887	73 418	81 164	137 025
292453	--- Delen van kalenders en walsmachines; delen van toestellen voor het spuiten, gewichten voor weegtoestellen	x 1000 BEF -	16 458	11 775	25 538	19 548
29245400	--- Andere delen	x 1000 BEF -	151 907	178 657	262 273	181 698
29249	--- Installatie, reparatie en onderhoud van machines en apparaten voor algemeen gebruik n.e.g.	x 1000 BEF -	228 742	204 439	256 270	268 017
29249100	--- Installatie van overige machines en apparaten voor algemeen gebruik, n.e.g.	x 1000 BEF -	101 405	97 803	134 632	116 246
29249200	--- Reparatie en onderhoud van overige machines voor algemeen gebruik, n.e.g.	x 1000 BEF -	127 337	106 636	121 638	151 771
293	- MACHINES EN WERKTUIGEN VOOR DE LANDBOUW OF DE BOSBOUW WAARVAN:	x 1000 BEF -	1 565 912	1 726 762	2 242 517	2 668 854
29321	- Machines voor de land-, tuin- of bosbouw, voor de voorbereiding, bewerking of bebouwing van de bodem	x 1000 BEF p/st	30 577 262	42 534 350	61 274 414	45 005 420
293270	- Delen van machines en toestellen voor de landbouw of de bosbouw waarvan:	x 1000 BEF -	88 341	78 588	108 733	83 898
29327050	--- Delen van machines, toestellen en werktuigen van post 84.33	x 1000 BEF -	49 756	43 269	53 167	40 113
29329	- Installatie, reparatie en onderhoud van machines en toestellen voor de landbouw of de bosbouw	x 1000 BEF -	4 935	8 571	9 774	10 268
2940	- GEREEDSCHAPSWERKTUIGEN  WAARVAN:	x 1000 BEF -	714 160	905 503	1 327 027	1 300 427
29403	- Andere gereedschapswerktuigen voor de metaalbewerking waarvan:	x 1000 BEF p/st	262 809 674	432 929 425	732 169 2 179	771 404 1 310
294033	--- Andere machines voor het buigen, het vouwen, het strekken of het vlakken van metaal	x 1000 BEF p/st	95 976 74	152 169 70	198 463 111	196 103 91
29404	- Gereedschapswerktuigen voor het bewerken van steen, hout e.d.; persen voor spaan- en vezelplaat e.d.	x 1000 BEF p/st	93 951 586	121 100 686	140 871 723	130 214 641
29407	- Delen en toebehoren van gereedschapswerktuigen waarvan:	x 1000 BEF -	242 698	242 075	279 481	252 022
294074	--- Delen en toebehoren voor gereedschapswerktuigen voor het bewerken van metaal	x 1000 BEF -	148 635	161 978	214 304	170 856
294075	--- Delen en toebehoren voor gereedschaps- werktuigen voor het bewerken van hout, kurk, geharde rubber e.a. harde stoffen	x 1000 BEF -	72 832	54 210	41 249	49 013
29407530	--- Delen en toebehoren voor machines van post 84.64	x 1000 BEF -	48 852	33 391	20 464	31 731
29407550	--- Delen en toebehoren voor machines van post 84.65	x 1000 BEF -	23 980	20 819	20 785	17 282
29409	- Installatie, reparatie en onderhoud van gereedschapswerktuigen	x 1000 BEF -	62 027	46 999	103 661	83 526

(1) Leveringen m.i.v. aan het buitenland geleverd maakloonwerk.

(2) Statistische classering van producten gekoppeld aan activiteiten - CPA (2-6 cijfers); Prodcop-lijst (8 cijfers).

(3) Voorlopige cijfers.

## MAANDSTATISTIEK VAN DE INDUSTRIELE PRODUCTIE - PRODCOM

Leveringen in waarde en in hoeveelheid (1) volgens de CPA en de Prodcorn-lijst (2) (3)

5	6	7	8	9	10
117 544	138 057	114 299	68 885	87 987	113 838
23 876	17 063	20 793	18 406	22 978	16 079
140 919	196 758	115 799	130 980	179 534	161 172
273 910	272 061	304 463	258 480	283 618	246 360
115 531	136 447	115 132	134 874	142 850	124 394
158 379	135 614	189 331	123 606	140 768	121 966
1 924 442	2 915 858	1 761 895	656 406	1 259 635	1 102 526
25 855	25 087	18 296	20 993	27 111	32 786
187	153	103	77	135	207
87 215	73 986	47 207	96 391	100 730	131 234
41 217	47 557	22 001	35 331	68 971	59 947
10 558	18 097	12 839	22 799	23 903	30 061
1 096 350	1 652 065	832 352	740 157	1 124 340	1 318 032
644 037	893 845	441 210	268 732	503 555	622 151
1 355	1 311	171	1 552	482	1 764
188 596	154 949	144 301	124 583	160 151	197 975
82	108	71	39	90	113
104 684	161 776	52 614	85 938	197 966	147 168
538	680	362	353	704	591
224 901	316 817	118 899	231 383	247 672	369 248
127 856	204 436	65 156	188 372	168 218	169 342
82 687	85 565	33 880	23 889	56 316	173 870
41 838	51 704	22 190	6 931	22 931	154 355
40 849	33 861	11 690	16 958	33 385	19 515
46 901	59 344	47 674	59 809	53 654	70 263

(1) Leveringen m.i.v. aan het buitenland geleverd maakloonwerk.

(2) Statistische classering van producten gekoppeld aan activiteiten - CPA (2-6 cijfers); Prodcorn-lijst (8 cijfers).

(3) Voorlopige cijfers.

## MAANDSTATISTIEK VAN DE INDUSTRIELE PRODUCTIE - PRODCOM

Leveringen in waarde en in hoeveelheid (1) volgens de CPA en de Prodcop-lijst (2) (3)

Code (2)	Omschrijving	Eenheid	1999			
			1	2	3	4
295	- OVERIGE MACHINES, APPARATEN EN WERKTUIGEN VOOR SPECIFIEKE DOELEINDEN WAARVAN:	x 1000 BEF	6 538 755	7 081 921	8 787 354	7 761 482
2951	-- Machines voor de metallurgie	x 1000 BEF	227 668	245 980	330 039	248 130
29511	--- Machines voor de metallurgie en delen daarvan	x 1000 BEF	196 250	219 114	273 346	219 072
29519	--- Installatie, reparatie en onderhoud van machines voor de metallurgie	x 1000 BEF	31 418	26 866	56 693	29 058
29529	-- Installatie, reparatie en onderhoud van machines voor de winning van delfstoffen en voor de bouw	x 1000 BEF	27 988	36 121	47 520	36 216
29532	-- Delen van machines voor de productie van voedings- en genotmiddelen waarvan:	x 1000 BEF	59 662	71 170	60 121	58 396
29532250	--- Delen van machines van post 84.38	x 1000 BEF	36 453	41 510	24 059	17 336
2954	-- Machines voor de productie van textiel, kleding en leder waarvan:	x 1000 BEF	1 146 120	1 492 391	1 694 552	1 407 195
29541	--- Machines voor het voorbereiden, het spinnen, het weven en het breien van textielstoffen waarvan:	x 1000 BEF	677 544	922 009	1 078 752	896 200
295413	---- Weefgetouwen	x 1000 BEF p/st	543 314 302	745 571 415	857 072 428	722 467 299
29542	--- Andere machines voor de productie van textiel en kleding (incl. naaimachines) waarvan:	x 1000 BEF	152 602	160 631	153 255	139 081
295421	---- Machines en toestellen voor het wassen, wringen, strijken, persen, bleken, verven, appreteren e.d. van garens en	x 1000 BEF	69 123	60 177	57 385	35 806
29544	--- Delen en toebehoren van machines voor de productie van textiel, kleding en leder	x 1000 BEF	282 120	372 373	424 888	342 005
295441	---- Delen en toebehoren van weefgetouwen en machines voor het spinnen	x 1000 BEF	254 223	340 785	389 602	308 339
29544110	----- Delen en hulpstukken voor machines van GS 8444 - 8445 en van hulpmachines	x 1000 BEF	16 552	30 126	20 121	21 425
29544150	----- Delen en hulpstukken voor weefgetouwen en van hulpmachines en -toestellen	x 1000 BEF	237 671	310 659	369 481	286 914
295442	---- Delen van machines voor andere bewerkingen van textielstoffen en kleding en voor het bewerken van leder waarvan:	x 1000 BEF	27 897	31 588	35 286	33 666
29544220	----- Delen van machines en toestellen van post 84.51	x 1000 BEF	12 600	15 877	14 807	18 903
2955	-- Machines voor de productie van papier of karton	x 1000 BEF	15 224	15 917	12 407	10 598
2956	-- Overige machines, apparaten en werktuigen voor specifieke doeleinden, n.e.g.	x 1000 BEF	1 497 019	1 523 776	2 011 505	1 548 705
29561	--- Machines en toestellen voor het drukken en het inbinden van boeken, alsmede delen daarvan waarvan:	x 1000 BEF	434 321	429 802	599 114	492 609

(1) Leveringen m.i.v. aan het buitenland geleverd maakloonwerk.

(2) Statistische classering van producten gekoppeld aan activiteiten - CPA (2-6 cijfers); Prodcop-lijst (8 cijfers).

(3) Voorlopige cijfers.

## MAANDSTATISTIEK VAN DE INDUSTRIELE PRODUCTIE - PRODCOM

Leveringen in waarde en in hoeveelheid (1) volgens de CPA en de Prodcorn-lijst (2) (3)

5	6	7	8	9	10
7 354 403	8 896 311	5 920 028	6 285 872	8 847 280	8 190 163
253 001	348 522	144 645	219 279	275 557	248 268
201 599	288 297	112 831	190 941	233 092	205 332
51 402	60 225	31 814	28 338	42 465	42 936
35 189	47 556	25 884	42 671	44 949	45 576
50 018	54 350	54 590	43 539	73 368	78 724
19 120	20 234	23 342	20 128	29 127	38 128
1 363 386	1 937 887	1 322 603	1 184 522	1 851 296	1 933 201
917 456	1 254 718	860 899	778 318	1 149 361	1 243 896
832 328 292	1 065 685 519	686 592 299	641 085 468	987 141 473	998 287 462
118 858	192 054	151 834	62 611	155 005	189 805
43 738	85 316	59 866	18 034	42 849	58 169
301 988	450 587	269 961	299 768	487 465	450 625
267 294	415 998	234 078	271 922	438 295	398 620
16 493	23 124	16 242	17 407	28 792	34 260
250 801	392 874	217 836	254 515	409 503	364 360
34 694	34 589	35 883	27 846	49 170	52 005
19 266	14 521	13 994	11 285	21 689	17 173
11 387	51 310	12 040	11 273	12 453	17 249
1 571 113	2 080 976	1 350 649	1 224 944	2 016 620	1 608 492
474 973	681 029	320 469	341 734	579 206	498 232

(1) Leveringen m.i.v. aan het buitenland geleverd maakloonwerk.

(2) Statistische classering van producten gekoppeld aan activiteiten - CPA (2-6 cijfers); Prodcorn-lijst (8 cijfers).

(3) Voorlopige cijfers.

## MAANDSTATISTIEK VAN DE INDUSTRIELE PRODUCTIE - PRODCOM

Leveringen in waarde en in hoeveelheid (1) volgens de CPA en de Prodcop-lijst (2) (3)

Code (2)	Omschrijving	Eenheid	1999			
			1	2	3	4
295615	---- Delen van machines en toestellen voor het drukken en het inbinden of innaaien van boeken	x 1000 BEF -	38 067	43 134	48 666	49 605
29562	--- Diverse machines en toestellen voor specifieke doeleinden, alsmede delen daarvan waarvan:	x 1000 BEF -	985 360	1 003 850	1 295 358	976 739
295624	---- Gietvormen; vormkasten voor gieterijen; modelplaten voor gietvormen; modellen voor gietvormen waarvan:	x 1000 BEF -	405 425	410 535	540 044	449 414
29562413	----- Vormkasten voor gieterijen, modelplaten en modellen (excl. van hout)	x 1000 BEF kg	32 596 129 537	33 687 112 473	52 848 186 988	33 458 159 886
29562470	----- Vormen voor het spuit- of persgieten van rubber of kunststof	x 1000 BEF p/st	267 849 1 025	271 103 2 815	342 227 1 796	294 408 1 052
29562480	----- Vormen voor rubber of kunststof (excl. die voor spuit- of persgieten)	x 1000 BEF p/st	7 994 82	6 977 60	5 199 71	11 284 101
295625	---- Machines en toestellen voor specifieke doeleinden, n.e.g. waarvan:	x 1000 BEF p/st	233 582 1 906	187 047 641	241 856 1 279	160 099 767
29562565	---- Machines voor het mengen, kneden, ..., met een eigen functie, n.e.g. (excl. robots)	x 1000 BEF p/st	14 791 86	19 032 225	25 307 180	29 640 342
29562590	---- Andere machines en mechanische toestellen van GS 84, n.e.g.	x 1000 BEF p/st	165 184 1 805	99 318 401	165 044 1 085	75 920 410
295626	---- Delen van machines en toestellen voor specifieke doeleinden, n.e.g. waarvan:	x 1000 BEF -	182 279	198 712	230 332	167 783
29562670	---- Delen van machines van GS 8479	x 1000 BEF -	151 305	165 636	167 845	128 807
29569	--- Installatie, reparatie en onderhoud van machines en toestellen voor specifieke doeleinden n.e.g.	x 1000 BEF -	77 338	90 124	117 033	79 357
29569100	---- Installatie van overige machines, apparaten en werktuigen voor specifieke doeleinden, n.e.g.	x 1000 BEF -	42 281	51 579	72 028	41 509
29569200	---- Reparatie en onderhoud van overige machines, apparaten en werktuigen voor specifieke doeleinden, n.e.g.	x 1000 BEF -	35 057	38 545	45 005	37 848
29601	- WAPENS EN MUNITIE, ALSMEDE DELEN DAARVAN	x 1000 BEF -	870 089	776 301	1 605 036	329 312
297	- HUISHOUDAPPARATEN N.E.G.	x 1000 BEF -	648 836	660 072	796 468	737 178
<b>2971</b>	<b>-- Elektrische huishoudapparaten</b>	x 1000 BEF -	<b>356 734</b>	<b>317 408</b>	<b>421 789</b>	<b>399 917</b>
	<b>waarvan:</b>					
29712	--- Andere elektrische huishoudapparaten n.e.g. waarvan:	x 1000 BEF -	263 184	224 361	278 239	282 046
29712900	---- Elektrische verwarmingselementen	x 1000 BEF kg	2 794 291	3 265 309	3 531 386	3 161 397
<b>2972</b>	<b>-- Niet-elektrische huishoudapparaten</b>	x 1000 BEF -	<b>292 102</b>	<b>342 664</b>	<b>374 679</b>	<b>337 261</b>
29721	--- Kook- en verwarmingselementen voor huishoudelijk gebruik, niet-elektrisch waarvan:	x 1000 BEF p/st	277 328 13 092	334 639 15 466	363 840 17 865	326 706 14 236

(1) Leveringen m.i.v. aan het buitenland geleverd maakloonwerk.

(2) Statistische classering van producten gekoppeld aan activiteiten - CPA (2-6 cijfers); Prodcop-lijst (8 cijfers).

(3) Voorlopige cijfers.

## MAANDSTATISTIEK VAN DE INDUSTRIELE PRODUCTIE - PRODCOM

Leveringen in waarde en in hoeveelheid (1) volgens de CPA en de Prodcorn-lijst (2) (3)

5	6	7	8	9	10
46 113	47 455	42 430	23 984	50 901	42 418
954 452	1 316 408	961 687	788 169	1 324 681	999 595
399 334	445 072	364 744	295 611	467 729	371 668
29 419	42 398	39 330	29 042	32 152	30 556
112 396	160 913	118 004	105 598	117 334	110 190
268 159	281 017	245 615	181 810	310 453	205 533
1 256	3 000	1 358	763	1 586	714
7 685	7 999	6 392	9 302	10 251	5 617
77	93	56	71	83	68
197 660	385 803	235 120	153 954	414 445	190 879
696	1 889	1 410	441	1 710	1 527
23 836	35 075	12 937	10 971	32 310	36 808
268	541	84	84	286	357
98 707	208 774	128 577	47 550	72 786	39 958
413	1 303	1 244	353	1 237	1 159
156 286	210 389	148 537	132 084	223 617	191 304
123 038	167 537	116 035	100 268	177 672	154 326
141 688	83 539	68 493	95 041	112 733	110 665
98 019	44 822	37 755	49 792	62 351	66 931
43 669	38 717	30 738	45 249	50 382	43 734
273 028	205 225	240 512	477 072	335 901	650 751
662 435	808 638	544 705	517 123	945 594	924 486
<b>392 417</b>	<b>425 260</b>	<b>344 745</b>	<b>257 282</b>	<b>428 625</b>	<b>446 903</b>
258 777	285 145	230 654	194 395	298 169	302 905
2 871	2 902	3 117	2 242	1 998	2 387
280	286	328	179	633	288
<b>270 018</b>	<b>383 378</b>	<b>199 960</b>	<b>259 841</b>	<b>516 969</b>	<b>477 583</b>
257 290	368 186	185 734	248 140	499 547	455 888
12 755	18 932	7 791	11 872	24 784	23 395

(1) Leveringen m.i.v. aan het buitenland geleverd maakloonwerk.

(2) Statistische classering van producten gekoppeld aan activiteiten - CPA (2-6 cijfers); Prodcorn-lijst (8 cijfers).

(3) Voorlopige cijfers.



## MAANDSTATISTIEK VAN DE INDUSTRIELE PRODUCTIE - PRODCOM

Leveringen in waarde en in hoeveelheid (1) volgens de CPA en de Prodcop-lijst (2) (3)

Code (2)	Omschrijving	Eenheid	1999			
			1	2	3	4
297212	--- Andere toestellen voor huishoudelijk gebruik, voor gas, voor vloeibare of voor vaste brandstof waarvan:	x 1000 BEF p/st	155 423 8 700	205 603 10 434	215 668 12 249	202 737 9 353
29721270	---- Andere toestellen voor vaste brandstof, van ijzer of van staal	x 1000 BEF p/st	109 655 5 536	111 770 5 193	126 375 5 870	94 098 3 547
29721300	--- Luchtverhitters en apparaten voor het verspreiden van warme lucht en wezenlijke delen van deze apparatuur	x 1000 BEF p/st	78 658 1 997	70 133 1 649	79 455 1 862	63 213 1 439
29722000	--- Delen van toestellen van post 73.21, van ijzer of van staal	x 1000 BEF -	14 774	8 025	10 839	10 555
300	- KANTOORMACHINES EN COMPUTERS	x 1000 BEF -	853 278	1 123 743	1 531 830	948 130
3001	-- Kantoor machines, alsmede delen daarvan	x 1000 BEF -	66 115	88 385	92 071	90 591
3002	-- Computers en andere informatieverwerkende machines	x 1000 BEF -	787 163	1 035 358	1 439 759	857 539
30021	--- Gegevensverwerkende machines en delen en toebehoren daarvan waarvan:	x 1000 BEF -	393 466	607 771	1 001 628	521 956
30021800	---- Andere automatische gegevensverwerkende machines, n.e.g.	x 1000 BEF p/st	58 732 3 174	76 545 3 871	99 626 4 904	90 898 4 347
30021900	---- Delen/toebehoren van machines van GS8471 incl. delen/toebehoren die geschikt zijn voor >=2 machines van GS8469-8472	x 1000 BEF -	76 203	95 260	87 488	77 766
30029000	--- Installatie van computers en andere apparatuur voor de verwerking van informatie	x 1000 BEF -	393 697	427 587	438 131	335 583
31	<b>ELECTRISCHE MACHINES EN APPARATEN N.E.G.</b>	x 1000 BEF -	<b>11 193 545</b>	<b>11 418 577</b>	<b>13 361 835</b>	<b>12 316 430</b>
3110	- ELEKTROMOTOREN, ELEKTRISCHE GENERATOREN EN ELEKTRISCHE TRANSFORMATOREN WAARVAN:	x 1000 BEF -	2 079 242	1 839 653	2 268 589	2 060 317
31103	-- Elektrische generatoraggregaten en roterende omvormers	x 1000 BEF p/st	97 630 53	28 711 122	30 050 65	55 996 79
31104	-- Elektrische transformatoren waarvan:	x 1000 BEF p/st	571 181 184 722	422 975 169 446	648 047 209 602	628 565 224 820
31104235	--- Transformatoren, n.e.g., met een vermogen <= 1 kVA	x 1000 BEF p/st	8 661 30 106	9 795 29 049	12 654 41 712	10 021 81 387
311050	-- Ballasten voor ontloadingslampen en -buizen; statische omvormers; andere smoorspoelen e.a. zelfinductiespoelen	x 1000 BEF p/st	841 683 3 811 102	800 565 5 303 472	900 470 4 905 153	682 087 4 032 762
31109	-- Installatie, reparatie en onderhoud van elektromotoren, elektrische generatoren en elektrische transformatoren	x 1000 BEF -	328 062	367 322	387 383	330 019
31109100	--- Installatie van elektromotoren en van elektrische generatoren en transformatoren	x 1000 BEF -	186 213	192 324	206 541	186 684
31109200	--- Reparatie en onderhoud van elektromotoren en van elektrische generatoren en transformatoren	x 1000 BEF -	141 849	174 998	180 842	143 335
3120	- SCHAKEL- EN VERDEELINRICHTINGEN WAARVAN:	x 1000 BEF -	2 215 846	2 292 465	2 870 354	2 425 905

(1) Leveringen m.i.v. aan het buitenland geleverd maakloonwerk.

(2) Statistische classering van producten gekoppeld aan activiteiten - CPA (2-6 cijfers); Prodcop-lijst (8 cijfers).

(3) Voorlopige cijfers.

## MAANDSTATISTIEK VAN DE INDUSTRIELE PRODUCTIE - PRODCOM

Leveringen in waarde en in hoeveelheid (1) volgens de CPA en de Prodc-com-lijst (2) (3)

5	6	7	8	9	10
135 817	205 417	115 411	136 312	281 175	297 813
8 237	12 588	5 930	7 231	16 833	17 231
81 262	110 470	52 606	91 294	163 932	169 189
4 656	6 577	3 039	4 683	9 257	9 258
70 237	93 831	53 110	59 287	144 223	90 327
1 457	2 156	900	1 450	3 500	2 240
12 728	15 192	14 226	11 701	17 422	21 695
1 023 967	1 646 950	888 251	1 148 424	1 343 849	1 141 350
<b>67 626</b>	<b>122 856</b>	<b>143 620</b>	<b>17 090</b>	<b>83 871</b>	<b>116 363</b>
<b>956 341</b>	<b>1 524 094</b>	<b>744 631</b>	<b>1 131 334</b>	<b>1 259 978</b>	<b>1 024 987</b>
592 616	1 195 462	421 723	793 276	983 547	725 607
110 245	197 241	52 079	99 092	148 362	160 055
5 123	10 204	2 545	3 617	5 782	5 662
78 245	85 629	79 355	91 994	131 098	112 374
363 725	328 632	322 908	338 058	276 431	299 380
<b>11 067 446</b>	<b>14 261 379</b>	<b>10 263 041</b>	<b>11 492 876</b>	<b>14 578 754</b>	<b>14 792 787</b>
1 849 395	2 226 742	1 397 462	2 343 901	2 347 775	2 110 057
44 855	41 406	24 479	38 092	108 117	93 062
77	92	67	48	548	445
496 529	575 551	188 724	735 886	551 809	619 077
166 059	306 025	117 583	196 744	224 001	244 088
7 594	8 562	6 084	6 766	8 961	11 237
24 605	149 757	19 129	44 370	55 307	71 144
675 068	858 986	607 997	835 589	722 795	605 315
3 309 916	4 816 624	3 301 078	4 307 835	4 678 391	3 281 935
320 741	349 323	256 163	340 974	445 317	307 009
184 953	202 083	154 748	189 748	265 747	146 802
135 788	147 240	101 415	151 226	179 570	160 207
2 542 157	2 991 734	2 502 731	2 401 481	3 047 308	2 960 799

(1) Leveringen m.i.v. aan het buitenland geleverd maakloonwerk.

(2) Statistische classering van producten gekoppeld aan activiteiten - CPA (2-6 cijfers); Prodc-com-lijst (8 cijfers).

(3) Voorlopige cijfers.

## MAANDSTATISTIEK VAN DE INDUSTRIELE PRODUCTIE - PRODCOM

Leveringen in waarde en in hoeveelheid (1) volgens de CPA en de Prodcop-lijst (2) (3)

Code (2)	Omschrijving	Eenheid	1999			
			1	2	3	4
31202	-- Toestellen voor het inschakelen, uitschakelen, aansluiten of verdelen van elektrische stroom <= 1000 V waarvan:	x 1000 BEF p/st	<b>1 168 175</b> 278 514 538	<b>1 142 457</b> 283 714 148	<b>1 562 982</b> 319 606 987	<b>1 108 511</b> 285 157 739
31202500	-- Schakelaars, n.e.g.: spanning <= 1000 V	x 1000 BEF p/st	179 331 3 503 358	141 105 2 526 625	176 893 2 960 655	160 317 3 078 108
312027	--- Contactdozen, contactstoppen (stekkers) en andere toestellen voor het inschakelen e.d. van elektrische stroom n.e.g. waarvan:	x 1000 BEF p/st	684 118 274 689 053	781 740 280 933 638	710 980 316 096 239	711 730 281 754 333
31202760	---- Geprefabriceerde elementen voor elektrische stroomleidingen, spanning <= 1000 V	x 1000 BEF p/st	25 382 1 961	27 457 2 373	28 145 2 152	27 044 2 301
31202770	---- Aansluittoestellen en contactverbindingen voor draad en kabel, spanning <= 1000 V	x 1000 BEF p/st	193 582 93 130 374	194 161 99 717 103	258 580 129 156 834	212 472 106 526 379
312031	-- Borden, panelen e.d., voorzien van schakelapparaten, enz., voor een spanning <= 1000 V waarvan:	x 1000 BEF p/st	<b>187 934</b> 22 877	<b>275 671</b> 20 925	<b>302 050</b> 46 539	<b>323 888</b> 30 789
31203170	--- Borden, enz., voor elektr. bediening of het verdelen van elektr. stroom, spanning <= 1000 V	x 1000 BEF p/st	147 210 22 738	254 603 20 881	277 079 46 478	278 742 30 618
31203203	-- Borden, panelen, enz., 1000 V < spanning <= 72,5 kV	x 1000 BEF p/st	93 406 2 882	78 729 5 857	106 228 1 703	77 440 2 895
312040	-- Delen van schakel- en verdeelinrichtingen	x 1000 BEF -	<b>328 319</b>	<b>368 874</b>	<b>364 228</b>	<b>348 851</b>
31204030	--- Borden, panelen, enz., van post 8537, zonder toestellen	x 1000 BEF p/st	189 793 256 755	209 076 330 057	184 623 206 991	191 921 274 531
31204090	--- Andere delen van toestellen van post 8535, 8536 of 8537	x 1000 BEF -	138 526	159 798	179 605	156 930
31209	-- Installatie, reparatie en onderhoud van schakel- en verdeelinrichtingen	x 1000 BEF -	<b>377 166</b>	<b>371 457</b>	<b>468 551</b>	<b>479 173</b>
31209100	--- Installatie van schakel- en verdeelinrichtingen	x 1000 BEF -	368 381	362 799	455 950	467 255
31209200	--- Reparatie en onderhoud van schakel- en verdeelinrichtingen	x 1000 BEF -	8 785	8 658	12 601	11 918
31301	- GEÏSOLEERDE KABEL EN DRAAD; OPTISCHE-VERZELKABEL WAARVAN:	x 1000 BEF kg	1 069 748 9 464 428	1 188 527 8 620 744	1 278 961 10 808 430	1 428 237 11 887 133
313013	-- Andere geleiders van elektriciteit, voor een spanning <= 1000 V waarvan:	x 1000 BEF kg	<b>745 585</b> 7 319 360	<b>806 012</b> 6 905 642	<b>875 319</b> 8 826 955	<b>980 629</b> 9 618 331
31301370	--- Geleiders van elektriciteit, 80 V < spanning <= 1000 V, met of zonder verbindingstukken	x 1000 BEF kg	566 608 6 158 486	595 103 5 646 351	673 735 7 295 551	707 901 7 705 340
3140	- ACCUMULATOREN, ELEKTRISCHE ELEMENTEN EN ELEKTRISCHE BATTERIJEN	x 1000 BEF -	1 119 193	1 177 147	1 351 547	1 205 634
3150	- VERLICHTINGSTOESTELLEN EN ELEKTRISCHE LAMPEN EN BUIZEN WAARVAN:	x 1000 BEF -	1 753 374	1 867 017	2 010 678	1 886 980
31501	-- Elektrische gloeilampen en -buizen, gasontladinglampen en -buizen; booglampen	x 1000 BEF p/st	<b>763 450</b> 7 759 676	<b>814 275</b> 8 513 643	<b>763 528</b> 7 383 544	<b>728 088</b> 6 807 469
31502	-- Verlichtingstoestellen waarvan:	x 1000 BEF p/st	<b>469 835</b> 502 786	<b>496 343</b> 519 585	<b>612 601</b> 573 600	<b>493 700</b> 441 271

(1) Leveringen m.i.v. aan het buitenland geleverd maakloonwerk.

(2) Statistische classering van producten gekoppeld aan activiteiten - CPA (2-6 cijfers); Prodcop-lijst (8 cijfers).

(3) Voorlopige cijfers.

## MAANDSTATISTIEK VAN DE INDUSTRIELE PRODUCTIE - PRODCOM

Leveringen in waarde en in hoeveelheid (1) volgens de CPA en de Prodcorn-lijst (2) (3)

5	6	7	8	9	10
1 148 509	1 396 553	1 136 331	1 295 429	1 375 773	1 475 040
299 846 762	360 115 152	257 261 834	311 733 394	401 594 333	397 548 172
149 742	189 941	141 796	144 831	168 535	192 042
3 435 306	2 954 028	2 830 570	2 617 033	2 861 678	3 024 343
727 311	918 868	674 163	753 089	830 033	874 526
296 107 326	356 814 252	254 041 930	308 647 403	397 782 256	393 524 718
63 112	53 673	62 652	51 820	63 757	62 976
5 174	4 473	6 008	3 983	5 107	5 002
235 129	264 097	145 768	196 234	278 560	285 029
119 461 068	132 787 416	69 601 095	98 914 045	143 920 893	144 909 180
382 956	380 939	383 943	304 290	463 537	262 671
41 144	61 818	41 392	42 314	33 193	35 322
353 769	326 252	361 679	264 844	376 736	220 139
41 047	61 611	41 320	42 170	32 951	35 188
92 263	86 855	67 936	91 420	96 819	148 396
3 507	3 062	3 576	2 846	3 582	3 911
340 802	496 140	377 701	285 004	517 220	437 074
153 378	277 416	212 211	176 572	276 528	253 213
221 568	366 158	300 427	251 834	344 120	362 882
187 424	218 724	165 490	108 432	240 692	183 861
523 801	565 700	492 329	386 004	532 954	569 424
513 446	548 642	480 325	373 569	517 558	555 022
10 355	17 058	12 004	12 435	15 396	14 402
1 271 960	1 583 314	1 103 204	1 304 954	1 730 792	1 613 831
10 277 958	12 754 350	7 683 821	11 177 299	13 722 723	13 236 921
854 000	1 103 643	739 359	913 708	1 160 901	1 130 391
8 103 288	10 195 171	6 119 208	9 054 471	10 621 976	10 667 377
646 179	812 236	579 348	707 376	915 960	848 894
6 533 622	8 255 671	5 065 667	7 421 229	8 928 542	8 655 739
1 130 754	1 594 494	1 180 285	1 100 171	2 045 722	1 885 600
1 698 416	1 919 234	1 424 017	1 724 105	2 209 566	2 403 097
701 589	723 551	698 202	744 982	927 810	1 077 269
7 142 485	7 979 805	5 046 845	7 417 755	8 495 593	9 156 453
447 186	577 449	253 234	463 867	629 515	618 488
379 146	509 562	153 201	437 466	586 009	599 145

(1) Leveringen m.i.v. aan het buitenland geleverd maakloonwerk.

(2) Statistische classering van producten gekoppeld aan activiteiten - CPA (2-6 cijfers); Prodcorn-lijst (8 cijfers).

(3) Voorlopige cijfers.

## MAANDSTATISTIEK VAN DE INDUSTRIELE PRODUCTIE - PRODCOM

Leveringen in waarde en in hoeveelheid (1) volgens de CPA en de Prodcom-lijst (2) (3)

Code (2)	Omschrijving	Eenheid	1999			
			1	2	3	4
31502400	- - - Lichtreclames, verlichte aanwijzingsborden en dergelijke artikelen	x 1000 BEF p/st	145 434 8 288	165 701 8 474	238 368 12 788	173 254 10 790
31503430	- - Andere elektrische verlichtingstoestellen	x 1000 BEF p/st	280 153 141 179	318 209 161 151	338 930 170 850	395 340 172 990
316	- ELEKTRISCHE BENODIGDHEDEN N.E.G.	x 1000 BEF -	2 956 142	3 053 768	3 581 706	3 309 357
3161	- - Elektrische benodigdheden voor motoren en voertuigen n.e.g.	x 1000 BEF -	1 313 090	1 351 620	1 476 107	1 417 390
3162	- - Overige elektrische benodigdheden n.e.g.	x 1000 BEF -	1 643 052	1 702 148	2 105 599	1 891 967
31621	- - - Overige elektrische benodigdheden n.e.g., alsmede delen daarvan waarvan:	x 1000 BEF -	1 268 499	1 411 847	1 728 801	1 587 494
316211	- - - - Elektrische toestellen voor hoorbare of voor zichtbare signalen, andere dan die voor rijwielen of voor motorvoertuigen waarvan:	x 1000 BEF -	203 216	353 860	358 724	293 328
31621157	- - - - Alarmtoestellen tegen diefstal en brand, voor woningen e.d.	x 1000 BEF p/st	75 929 26 399	61 777 21 735	88 035 31 192	70 295 24 532
31621390	- - - - Elektrische machines, apparaten en toestellen met een eigen functie, n.e.g.	x 1000 BEF kg	19 133 66 369	85 220 321 696	94 696 331 499	52 661 183 443
316216	- - - - Delen van andere elektrische benodigdheden; elektrische delen van, n.e.g., van machines of apparaten	x 1000 BEF -	4 986	10 878	16 116	22 493
31629	- - - Installatie, reparatie en onderhoud van andere elektrische benodigdheden n.e.g.	x 1000 BEF -	374 553	290 301	376 798	304 473
31629100	- - - - Installatie van overige elektrische be- nodigdheden, excl. elektrische signaal- apparatuur voor verkeerswegen, enz.	x 1000 BEF -	342 999	272 859	348 134	278 635
31629200	- - - - Reparatie en onderhoud van overige elektrische benodigdheden, n.e.g.	x 1000 BEF -	31 554	17 442	28 664	25 838
32	<b>RADIO-, TELEVISIE- EN TELECOMMUNICATIEAPPARATUUR WAARVAN:</b>	x 1000 BEF -	<b>8 455 631</b>	<b>8 371 144</b>	<b>9 752 938</b>	<b>7 778 812</b>
3210	- ELEKTRONENBUIZEN EN ANDERE ELEKTRONISCHE ONDERDELEN WAARVAN:	x 1000 BEF -	1 618 655	1 720 376	2 090 478	1 829 552
321030	- - Gedrukte schakelingen	x 1000 BEF p/st	406 246 5 938 921	434 200 6 023 290	582 672 11 161 853	508 514 7 565 514
32103050	- - - Gedrukte meervoudige schakelingen (enkel stroomvoerende elementen en contacten)	x 1000 BEF p/st	125 187 200 351	134 782 201 652	138 039 214 689	156 746 252 152
32103070	- - - Andere gedrukte schakelingen, bestaande uit geleidende elementen en contacten	x 1000 BEF p/st	193 692 1 331 005	211 589 1 383 532	259 746 1 751 951	237 073 1 533 931
32103090	- - - Andere gedrukte schakelingen, met ingebouwde passieve elementen	x 1000 BEF p/st	87 367 4 407 565	87 829 4 438 106	184 887 9 195 213	114 695 5 779 431
32106099	- - Elektronische geïntegreerde schakelingen en micro-assemblages, n.e.g.	x 1000 BEF p/st	194 763 447 827	169 963 436 665	216 206 547 329	151 666 391 586
322011	- ZENDTOESTELLEN VOOR RADIOTELEFONIE, RADIO-TELEGRAFIE, RADIO-OMROEP OF TELEVISIE	x 1000 BEF p/st	54 781 4 880	28 092 3 567	55 219 12 782	38 849 10 393

(1) Leveringen m.i.v. aan het buitenland geleverd maakloonwerk.

(2) Statistische classering van producten gekoppeld aan activiteiten - CPA (2-6 cijfers); Prodcom-lijst (8 cijfers).

(3) Voorlopige cijfers.

## MAANDSTATISTIEK VAN DE INDUSTRIELE PRODUCTIE - PRODCOM

Leveringen in waarde en in hoeveelheid (1) volgens de CPA en de Prodcorm-lijst (2) (3)

5	6	7	8	9	10
169 336	214 147	82 854	154 617	211 521	203 488
10 370	11 621	4 955	11 335	12 238	11 050
<b>285 652</b>	<b>390 391</b>	<b>210 968</b>	<b>312 923</b>	<b>397 022</b>	<b>430 705</b>
<b>198 704</b>	<b>196 701</b>	<b>152 423</b>	<b>193 470</b>	<b>397 123</b>	<b>420 370</b>
2 574 764	3 945 861	2 655 342	2 618 264	3 197 591	3 819 403
<b>1 001 600</b>	<b>1 453 928</b>	<b>1 067 347</b>	<b>985 897</b>	<b>1 394 348</b>	<b>1 505 441</b>
<b>1 573 164</b>	<b>2 491 933</b>	<b>1 587 995</b>	<b>1 632 367</b>	<b>1 803 243</b>	<b>2 313 962</b>
1 244 555	2 069 400	1 283 003	1 266 044	1 333 904	1 831 181
229 685	473 900	272 103	329 512	461 228	451 321
74 581	111 700	36 530	85 899	98 167	87 251
25 690	39 499	12 497	30 143	34 234	30 881
82 007	49 842	22 105	26 774	30 136	30 672
295 585	185 514	80 296	96 083	107 214	109 636
13 971	11 488	22 926	40 782	37 566	26 502
328 609	422 533	304 992	366 323	469 339	482 781
296 788	401 583	288 283	349 487	446 289	464 587
31 821	20 950	16 709	16 836	23 050	18 194
<b>7 790 365</b>	<b>9 915 425</b>	<b>5 179 908</b>	<b>7 623 612</b>	<b>11 343 560</b>	<b>9 450 525</b>
1 715 490	2 186 498	1 791 570	1 373 175	2 280 662	2 236 360
<b>423 764</b>	<b>474 130</b>	<b>215 926</b>	<b>479 431</b>	<b>415 308</b>	<b>414 319</b>
<b>6 474 352</b>	<b>8 368 591</b>	<b>2 889 159</b>	<b>9 008 355</b>	<b>7 600 652</b>	<b>6 696 392</b>
131 865	154 304	47 150	198 517	131 489	151 672
207 561	214 867	59 057	306 269	191 208	221 506
192 877	182 659	135 235	123 687	159 596	151 468
1 273 272	1 187 758	1 019 866	859 704	1 080 063	993 479
99 022	137 167	33 541	157 227	124 223	111 179
4 993 519	6 965 966	1 810 236	7 842 382	6 329 381	5 481 407
<b>155 199</b>	<b>191 093</b>	<b>133 520</b>	<b>140 200</b>	<b>179 024</b>	<b>168 678</b>
<b>469 815</b>	<b>657 690</b>	<b>365 377</b>	<b>557 922</b>	<b>722 844</b>	<b>845 955</b>
42 212	27 800	72 467	41 845	44 985	52 691
10 922	5 963	12 041	4 239	8 539	3 082

(1) Leveringen m.i.v. aan het buitenland geleverd maakloonwerk.

(2) Statistische classering van producten gekoppeld aan activiteiten - CPA (2-6 cijfers); Prodcorm-lijst (8 cijfers).

(3) Voorlopige cijfers.

## MAANDSTATISTIEK VAN DE INDUSTRIELE PRODUCTIE - PRODCOM

Leveringen in waarde en in hoeveelheid (1) volgens de CPA en de Prodcou-lijst (2) (3)

Code (2)	Omschrijving	Eenheid	1999			
			1	2	3	4
32202050	- ANDERE TOESTELLEN VOOR HET OVERSEINEN MET DRAAGGOLF	x 1000 BEF p/st	104 942 63 530	116 977 64 672	200 308 96 531	203 076 65 452
32305	- DELEN VAN AUDIO- EN VIDEO-APPARATUUR; ANTENNES	x 1000 BEF -	1 125 285	349 849	537 438	599 849
33	<b>MEDISCHE APPARATUUR EN INSTRUMENTEN, PRECISIE- EN OPTISCHE INSTRUMENTEN EN UURWERKEN</b>	x 1000 BEF -	<b>2 067 550</b>	<b>2 042 871</b>	<b>2 636 268</b>	<b>2 428 361</b>
3310	- MEDISCHE APPARATUUR EN INSTRUMENTEN EN ORTHOPEDISCHE ARTIKELEN WAARVAN:	x 1000 BEF -	604 208	619 159	773 625	713 593
33101	-- Medische apparatuur en instrumenten en orthopedische artikelen, alsmede delen daarvan waarvan:	x 1000 BEF -	<b>446 296</b>	<b>470 712</b>	<b>579 758</b>	<b>500 629</b>
331012	--- Apparaten en toestellen voor elektrodiagnose en apparaten en toestellen werkend met ultraviolette of	x 1000 BEF p/st	26 955 466	37 676 603	49 162 816	40 122 1 151
33101579	--- Andere instrumenten, enz., voor medisch gebruik: andere	x 1000 BEF p/st	52 684 1 459 543	59 560 1 933 613	63 771 1 944 481	63 781 1 922 585
331017	--- Gewrichtsprothesen; orthopedische artikelen en toestellen; tandprothesen; andere prothesen n.e.g. waarvan:	x 1000 BEF -	157 933	155 580	196 185	181 252
33101739	---- Andere orthopedische toestellen, artikelen voor de behandeling van botbreuken	x 1000 BEF -	109 028	98 166	121 579	116 097
33101759	---- Tandprothesen (excl. kunststanden)	x 1000 BEF -	33 595	39 076	53 547	44 744
3320	- MEET-, REGEL- EN CONTROLEAPPARATUUR, APPARATUUR VOOR HET NAVIGEREN EN VOOR ANDERE DOELEINDEN WAAR	x 1000 BEF -	1 104 782	974 303	1 379 159	1 331 893
33205	-- Instrumenten voor het verifiëren van andere fysische karakteristieken waarvan:	x 1000 BEF p/st	176 375 1 618 622	145 335 1 416 979	207 743 1 616 870	186 310 1 437 721
332053	--- Instrumenten, apparaten en toestellen voor natuurkundige of scheikundige analyse n.e.g.	x 1000 BEF p/st	11 643 884	11 757 629	25 404 1 749	26 779 1 466
33206	-- Andere instrumenten, apparaten en toestellen voor het meten, voor het verifiëren of voor onderzoek	x 1000 BEF -	156 191	115 159	116 660	110 140
332070	-- Automatische regelaars	x 1000 BEF p/st	70 951 8 520	92 219 9 540	137 200 12 297	102 849 10 905
33208	-- Delen van meet-, regel-, controle- en navigatie-apparatuur en van apparatuur voor andere doeleinden	x 1000 BEF -	133 920	104 531	211 513	135 255
33209	-- Installatie, reparatie en onderhoud van meet-, regel-, controle- en navigatieapparatuur	x 1000 BEF -	341 586	293 244	406 608	484 988
33209100	--- Installatie van meet-, regel en controleapparatuur en van apparatuur voor het navigeren, enz.	x 1000 BEF -	207 634	200 302	222 122	270 115
33209200	--- Reparatie en onderhoud van meet-, regel en controleapparatuur en van apparatuur voor het navigeren, enz.	x 1000 BEF -	133 952	92 942	184 486	214 873
33301000	- ONTWERPEN EN MONTEREN VAN APPARATEN VOOR DE BEWAKING VAN INDUSTRIELE PROCESSSEN EN VAN GEAUTOMATISEERDE PRODUCTIELIJNEN	x 1000 BEF -	179 909	187 260	244 532	202 270
3340	- OPTISCHE INSTRUMENTEN EN FOTO- EN FILMAPPARATUUR	x 1000 BEF -	136 953	211 354	177 771	139 950

(1) Leveringen m.i.v. aan het buitenland geleverd maakloonwerk.

(2) Statistische classering van producten gekoppeld aan activiteiten - CPA (2-6 cijfers); Prodcou-lijst (8 cijfers).

(3) Voorlopige cijfers.

## MAANDSTATISTIEK VAN DE INDUSTRIELE PRODUCTIE - PRODCOM

Leveringen in waarde en in hoeveelheid (1) volgens de CPA en de Prodcorn-lijst (2) (3)

5	6	7	8	9	10
126 500	211 143	112 953	127 395	180 645	49 420
46 387	76 389	45 866	44 137	72 472	21 584
814 945	971 670	1 059 780	321 262	1 224 695	877 586
<b>2 186 671</b>	<b>2 853 811</b>	<b>1 882 706</b>	<b>2 282 427</b>	<b>2 777 312</b>	<b>2 315 009</b>
596 934	750 240	509 736	600 328	705 372	542 878
<b>447 246</b>	<b>581 526</b>	<b>349 717</b>	<b>428 425</b>	<b>508 542</b>	<b>440 451</b>
36 897	29 135	17 330	30 840	29 869	42 758
894	548	385	577	581	851
56 429	69 659	43 876	53 189	72 665	68 138
1 609 941	1 966 949	1 899 907	1 887 267	2 564 858	2 839 612
175 486	200 941	149 418	153 337	170 726	154 356
110 467	119 632	98 163	100 195	99 381	89 178
46 598	57 002	32 908	35 212	45 935	43 888
1 201 675	1 529 427	1 055 544	1 297 221	1 496 347	1 280 801
<b>229 767</b>	<b>285 785</b>	<b>163 778</b>	<b>211 944</b>	<b>232 535</b>	<b>220 137</b>
<b>1 290 354</b>	<b>1 586 236</b>	<b>1 437 474</b>	<b>1 214 552</b>	<b>1 503 700</b>	<b>1 664 954</b>
26 746	16 370	9 007	12 549	34 660	14 624
1 065	1 114	616	720	3 395	761
<b>75 398</b>	<b>144 765</b>	<b>46 756</b>	<b>91 714</b>	<b>137 644</b>	<b>89 108</b>
<b>102 536</b>	<b>109 652</b>	<b>91 697</b>	<b>91 331</b>	<b>128 473</b>	<b>125 385</b>
<b>10 286</b>	<b>14 914</b>	<b>9 160</b>	<b>12 998</b>	<b>17 558</b>	<b>19 428</b>
<b>184 614</b>	<b>183 491</b>	<b>176 775</b>	<b>160 484</b>	<b>215 319</b>	<b>195 313</b>
<b>344 621</b>	<b>397 038</b>	<b>394 573</b>	<b>525 630</b>	<b>489 260</b>	<b>376 216</b>
214 784	253 152	249 471	351 149	330 122	230 635
129 837	143 886	145 102	174 481	159 138	145 581
203 633	322 300	165 786	204 993	366 994	268 464
146 934	215 684	122 930	148 499	164 774	169 894

(1) Leveringen m.i.v. aan het buitenland geleverd maakloonwerk.

(2) Statistische classering van producten gekoppeld aan activiteiten - CPA (2-6 cijfers); Prodcorn-lijst (8 cijfers).

(3) Voorlopige cijfers.



## MAANDSTATISTIEK VAN DE INDUSTRIELE PRODUCTIE - PRODCOM

Leveringen in waarde en in hoeveelheid (1) volgens de CPA en de Prodcom-lijst (2) (3)

Code (2)	Omschrijving	Eenheid	1999			
			1	2	3	4
3350	- UURWERKEN	x 1000 BEF -	41 698	50 795	61 181	40 655
<b>34</b>	<b>MOTORVOERTUIGEN, AANHANGWAGENS EN OPLEGGERS</b>	x 1000 BEF -	<b>43 913 268</b>	<b>46 452 466</b>	<b>56 490 839</b>	<b>53 636 599</b>
3410	- MOTORVOERTUIGEN	x 1000 BEF p/st	35 372 021 72 924	38 052 000 78 021	46 090 822 94 898	43 909 270 90 738
	WAARVAN:					
34102	-- Personenautomobielen	x 1000 BEF p/st	28 246 901 66 519	30 999 020 72 705	37 175 194 87 901	35 847 061 82 095
	waarvan:					
34102230	--- Andere voertuigen, motor met vonksteking, cilinderinhoud > 1500 cm <sup>3</sup>	x 1000 BEF p/st	17 247 413 38 227	20 807 525 46 006	25 044 479 56 665	22 762 778 49 296
3420	- CARROSSERIEËN VOOR MOTORVOERTUIGEN; AANHANGWAGENS EN OPLEGGERS	x 1000 BEF -	2 844 287	2 863 936	3 406 042	3 222 731
<b>342010</b>	<b>-- Carrosserieën voor motorvoertuigen</b>	x 1000 BEF p/st	<b>1 386 651</b> <b>5 228</b>	<b>1 313 929</b> <b>5 148</b>	<b>1 562 247</b> <b>6 296</b>	<b>1 401 054</b> <b>5 995</b>
<b>34202</b>	<b>-- Aanhangwagens en opleggers; containers</b>	x 1000 BEF p/st	<b>1 229 328</b> <b>2 056</b>	<b>1 260 912</b> <b>2 266</b>	<b>1 571 865</b> <b>3 297</b>	<b>1 593 697</b> <b>3 081</b>
	waarvan:					
34202300	--- Andere aanhangwagens en opleggers voor goederenvervoer	x 1000 BEF p/st	1 048 421 1 113	1 103 468 1 104	1 242 738 1 380	1 312 554 1 369
342030	-- Delen van aanhangwagens en opleggers; delen van andere voertuigen zonder eigen beweegkracht waarvan:	x 1000 BEF -	228 308	289 095	271 930	227 980
34203050	--- Delen van aanhangwagens, opleggers, enz.: carrosserieën	x 1000 BEF p/st	99 222 241	134 703 275	122 844 309	101 719 254
3430	- DELEN EN TOEBEHOREN VOOR AUTOMOBIELEN EN MOTOREN DAARVAN	x 1000 BEF -	5 696 960	5 536 530	6 993 975	6 504 598
<b>34301</b>	<b>-- Delen voor motoren</b>	x 1000 BEF -	<b>163 948</b>	<b>164 847</b>	<b>151 994</b>	<b>165 073</b>
<b>343020</b>	<b>-- Andere delen en toebehoren n.e.g. van motorvoertuigen waarvan:</b>	x 1000 BEF -	<b>5 073 880</b>	<b>4 978 063</b>	<b>6 333 951</b>	<b>5 914 375</b>
34302010	--- Bumpers en delen daarvan (incl. van kunststof)	x 1000 BEF kg	418 895 1 148 761	392 265 1 110 111	509 432 1 354 400	482 090 1 363 434
34302035	--- Drijfassen met differentieel, ook indien met andere overbrengingsorganen	x 1000 BEF p/st	406 287 4 837	447 832 5 273	522 284 4 284	497 394 6 152
34302070	--- Andere delen en toebehoren voor tractors, automobielen en andere voertuigen	x 1000 BEF -	2 926 229	2 828 897	3 509 435	3 395 035
<b>343030</b>	<b>-- Veiligheidsgordels en delen en toebehoren van carrosserieën</b>	x 1000 BEF -	<b>459 132</b>	<b>393 620</b>	<b>508 030</b>	<b>425 150</b>
<b>35</b>	<b>OVERIGE TRANSPORTMIDDELEN</b>	x 1000 BEF -	<b>3 167 384</b>	<b>3 950 355</b>	<b>4 472 560</b>	<b>4 614 800</b>
	WAARVAN:					
352040	- DELEN VAN ROLLEND SPOOR- EN TRAMWEGMATERIEEL; VAST MATERIEEL VOOR SPOOR- EN TRAMWEGEN EN DELEN DAARVAN;	x 1000 BEF -	140 200	99 822	64 612	123 997
35209100	- REPARATIE EN ONDERHOUD VAN ROLLEND SPOOR- EN TRAMWEGMATERIEEL	x 1000 BEF -	39 498	50 145	51 414	48 859

(1) Leveringen m.i.v. aan het buitenland geleverd maakloonwerk.

(2) Statistische classificering van producten gekoppeld aan activiteiten - CPA (2-6 cijfers); Prodcom-lijst (8 cijfers).

(3) Voorlopige cijfers.

## MAANDSTATISTIEK VAN DE INDUSTRIELE PRODUCTIE - PRODCOM

Leveringen in waarde en in hoeveelheid (1) volgens de CPA en de Prodcorm-lijst (2) (3)

5	6	7	8	9	10
37 495	36 160	28 710	31 386	43 825	52 972
<b>47 939 139</b>	<b>61 464 396</b>	<b>37 333 465</b>	<b>42 819 434</b>	<b>57 371 868</b>	<b>60 354 143</b>
38 540 690	50 187 585	30 013 916	36 024 726	46 367 596	50 469 366
78 796	105 838	57 844	80 103	96 516	102 379
<b>30 754 769</b>	<b>41 101 773</b>	<b>24 112 842</b>	<b>31 804 203</b>	<b>38 553 622</b>	<b>41 462 667</b>
<b>71 006</b>	<b>96 314</b>	<b>52 044</b>	<b>74 864</b>	<b>88 883</b>	<b>94 195</b>
19 272 806	26 000 640	15 046 962	20 096 821	25 344 048	27 695 076
41 670	57 548	30 771	46 332	55 681	59 019
2 792 087	3 492 494	2 274 975	1 956 390	3 292 912	3 186 005
<b>1 275 148</b>	<b>1 535 125</b>	<b>873 560</b>	<b>1 020 257</b>	<b>1 517 496</b>	<b>1 428 080</b>
<b>5 496</b>	<b>6 325</b>	<b>3 778</b>	<b>4 812</b>	<b>6 381</b>	<b>6 171</b>
<b>1 262 776</b>	<b>1 677 235</b>	<b>1 250 558</b>	<b>733 788</b>	<b>1 548 270</b>	<b>1 516 687</b>
<b>2 591</b>	<b>3 299</b>	<b>2 343</b>	<b>1 574</b>	<b>3 104</b>	<b>2 807</b>
1 023 544	1 295 812	1 112 806	654 557	1 270 807	1 268 175
1 067	1 350	1 176	750	1 288	1 398
<b>254 163</b>	<b>280 134</b>	<b>150 857</b>	<b>202 345</b>	<b>227 146</b>	<b>241 238</b>
117 115	121 313	72 385	65 554	92 284	97 838
266	285	157	197	245	242
6 606 362	7 784 317	5 044 574	4 838 318	7 711 360	6 698 772
<b>166 284</b>	<b>175 039</b>	<b>196 824</b>	<b>111 258</b>	<b>165 548</b>	<b>168 926</b>
<b>6 037 304</b>	<b>7 074 459</b>	<b>4 554 583</b>	<b>4 350 017</b>	<b>7 038 716</b>	<b>6 052 498</b>
400 673	523 447	358 135	428 553	593 387	512 174
1 100 188	1 420 933	936 064	1 114 120	1 599 037	1 433 552
435 394	563 666	301 299	332 490	478 207	432 075
5 189	8 283	5 604	6 496	6 705	5 278
3 685 747	3 962 838	2 554 134	2 325 751	4 224 263	3 710 962
<b>402 774</b>	<b>534 819</b>	<b>293 167</b>	<b>377 043</b>	<b>507 096</b>	<b>477 348</b>
<b>4 197 641</b>	<b>5 890 969</b>	<b>2 983 908</b>	<b>5 225 222</b>	<b>5 631 595</b>	<b>4 811 077</b>
81 117	106 540	79 740	127 679	117 864	65 685
49 192	82 700	57 198	50 952	56 775	64 857

(1) Leveringen m.i.v. aan het buitenland geleverd maakloonwerk.

(2) Statistische classering van producten gekoppeld aan activiteiten - CPA (2-6 cijfers); Prodcorm-lijst (8 cijfers).

(3) Voorlopige cijfers.

## MAANDSTATISTIEK VAN DE INDUSTRIELE PRODUCTIE - PRODCOM

Leveringen in waarde en in hoeveelheid (1) volgens de CPA en de Prodcom-lijst (2) (3)

Code (2)	Omschrijving	Eenheid	1999			
			1	2	3	4
3530	- LUCHT- EN RUIMTEVAARTUIGEN	x 1000 BEF	2 281 675	2 419 169	3 131 798	2 856 841
	WAARVAN:	-				
35305090	-- Andere delen van lucht- en ruimtevaartuigen	x 1000 BEF	709 653	896 041	1 060 230	1 021 680
354	- MOTORRIJWIELEN EN RIJWIELEN	x 1000 BEF	162 056	221 778	329 943	319 787
	WAARVAN:	-				
35421050	-- Rijwielen, (incl. bakfietsen), zonder motor: andere	x 1000 BEF p/st	61 081 8 930	104 608 16 521	195 757 30 603	180 398 28 880
35422019	-- Delen van rijwielen n.e.g.	x 1000 BEF	10 160	12 082	16 387	13 325
36	<b>MEUBELEN; OVERIGE GOEDEREN EN PRODUKTEN N.E.G.</b>	x 1000 BEF	<b>8 247 722</b>	<b>8 745 546</b>	<b>10 531 330</b>	<b>9 310 539</b>
	WAARVAN:	-				
361	- MEUBELEN	x 1000 BEF	6 850 420	7 287 678	8 509 692	7 376 203
36111	-- Zitmeubelen en delen daarvan	x 1000 BEF	2 953 137	3 041 958	3 746 297	3 195 679
		-				
361111	--- Zitmeubelen, met onderstel van metaal	x 1000 BEF p/st	1 534 041 347 001	1 599 077 362 771	1 969 559 451 638	1 748 868 439 799
	waarvan:					
36111130	---- Zitmeubelen voor automobielen	x 1000 BEF p/st	1 331 142 229 965	1 378 211 247 605	1 687 213 293 043	1 536 557 289 246
36111155	---- Draaistoelen, in hoogte verstelbaar, opgevuld, rugleuning, wielen of glijders	x 1000 BEF p/st	56 353 6 215	60 746 6 469	70 552 7 335	50 193 6 187
36111170	---- Zitmeubelen, opgevuld, onderstel van metaal	x 1000 BEF p/st	126 915 102 898	143 292 100 278	187 080 140 034	148 621 133 196
361112	--- Zitmeubelen, met onderstel van hout	x 1000 BEF p/st	1 114 806 102 304	1 155 361 106 213	1 391 852 131 728	1 103 969 113 634
	waarvan:					
36111250	---- Zitmeubelen, opgevuld, onderstel van hout	x 1000 BEF p/st	997 437 73 567	1 024 286 75 365	1 251 374 90 478	976 099 74 017
36111290	---- Zitmeubelen met onderstel van hout, niet opgevuld	x 1000 BEF p/st	111 291 28 301	121 860 30 241	132 992 40 759	120 327 37 345
36111300	--- Andere zitmeubelen, n.e.g.	x 1000 BEF p/st	110 907 14 957	110 377 30 935	170 314 23 167	135 368 42 379
361114	--- Delen van zitmeubelen	x 1000 BEF	193 383	177 143	214 572	207 474
		-				
36111410	---- Delen van zitmeubelen: hout	x 1000 BEF	50 129	43 833	48 359	44 826
		-				
36111430	---- Delen van zitmeubelen voor burgerluchtvaartuigen en andere delen van zitmeubelen	x 1000 BEF	143 254	133 310	166 213	162 648
		-				
36121	-- Andere meubelen, van de soort gebruikt in kantoren	x 1000 BEF p/st	450 709 76 652	502 201 81 370	638 088 115 480	609 195 99 536
361211	--- Meubelen van metaal, van de soort gebruikt in kantoren	x 1000 BEF p/st	248 182 49 295	281 153 52 049	397 054 89 882	342 348 72 184
	waarvan:					

(1) Leveringen m.i.v. aan het buitenland geleverd maakloonwerk.

(2) Statistische classering van producten gekoppeld aan activiteiten - CPA (2-6 cijfers); Prodcom-lijst (8 cijfers).

(3) Voorlopige cijfers.

## MAANDSTATISTIEK VAN DE INDUSTRIELE PRODUCTIE - PRODCOM

Leveringen in waarde en in hoeveelheid (1) volgens de CPA en de Prodc-com-lijst (2) (3)

5	6	7	8	9	10
2 907 126	4 159 636	2 099 566	3 810 683	3 830 167	3 497 921
792 939	1 067 097	799 463	731 772	1 083 232	972 987
329 217	281 891	215 648	177 181	162 220	166 878
215 478	144 886	106 130	110 480	60 370	64 139
35 864	20 953	14 899	17 394	8 628	11 142
11 683	13 602	7 741	5 554	9 977	9 708
8 430 764	10 127 585	6 708 504	6 902 805	10 616 140	10 612 206
6 596 733	8 069 667	4 633 777	5 840 518	8 271 648	8 104 465
2 896 716	3 546 773	1 834 555	2 381 814	3 652 118	3 755 491
1 614 274	2 058 497	934 124	1 509 534	2 049 594	2 172 555
344 733	479 373	179 572	414 343	487 805	469 530
1 434 247	1 825 633	790 068	1 314 531	1 792 183	1 949 487
224 034	327 744	103 121	265 870	317 139	326 991
40 286	48 938	33 152	51 442	60 004	51 726
4 327	5 177	3 709	5 870	6 739	6 022
123 833	166 917	97 801	115 756	168 419	150 515
108 427	135 086	63 032	122 214	148 235	121 633
1 020 444	1 127 044	671 673	650 277	1 219 646	1 190 979
102 598	111 929	55 581	71 177	110 962	109 965
902 708	985 463	614 574	571 131	1 083 711	1 047 815
67 274	69 198	42 580	46 006	77 412	75 762
111 910	135 135	54 526	75 138	118 995	111 944
34 964	42 347	12 830	24 869	30 949	29 955
87 926	121 630	71 209	79 980	146 196	147 461
27 531	14 416	11 991	14 618	19 023	21 017
174 072	239 602	157 549	142 023	236 682	244 496
31 786	43 129	21 036	21 512	48 698	51 147
142 286	196 473	136 513	120 511	187 984	193 349
511 040	567 361	348 355	470 650	616 231	550 556
77 260	80 174	47 723	68 764	112 538	82 866
274 089	299 112	203 998	207 724	319 978	285 938
57 737	54 464	35 403	40 953	70 861	55 203

(1) Leveringen m.i.v. aan het buitenland geleverd maakloonwerk.

(2) Statistische classering van producten gekoppeld aan activiteiten - CPA (2-6 cijfers); Prodc-com-lijst (8 cijfers).

(3) Voorlopige cijfers.

## MAANDSTATISTIEK VAN DE INDUSTRIELE PRODUCTIE - PRODCOM

Leveringen in waarde en in hoeveelheid (1) volgens de CPA en de Prodcop-lijst (2) (3)

Code (2)	Omschrijving	Eenheid	1999			
			1	2	3	4
36121130	---- Bureaus voor kantoren, metaal, hoogte <= 80 cm	x 1000 BEF p/st	51 468 4 663	53 968 5 162	87 304 8 433	65 298 6 116
36121173	---- Ander kantoormeub. van metaal, > 80 cm, kasten met deuren, rolluiken, kleppen	x 1000 BEF p/st	115 967 25 774	112 105 24 710	177 083 48 918	142 046 31 300
36121190	---- Ander kantoormeubilair van metaal, hoogte > 80 cm	x 1000 BEF p/st	43 139 6 193	66 629 7 951	70 700 9 036	60 088 5 768
361212	--- Meubelen van hout, van de soort gebruikt in kantoren	x 1000 BEF p/st	119 932 26 883	140 522 28 896	126 553 24 810	123 137 26 609
36121230	---- Bureaus van hout, hoogte <= 80 cm	x 1000 BEF p/st	49 605 14 592	54 131 14 519	52 730 14 094	48 393 14 173
36121250	---- Kantoormeubilair van hout, n.e.g., hoogte <= 80 cm	x 1000 BEF p/st	11 249 3 641	12 534 3 283	10 629 2 814	9 543 3 538
36121270	---- Kantoormeubilair van hout, kasten met deuren, kaarkasten, hoogte > 80 cm	x 1000 BEF p/st	28 233 7 112	44 018 9 603	33 615 6 203	35 422 7 605
36121290	---- Kantoormeubilair van hout, ander, hoogte > 80 cm	x 1000 BEF p/st	30 845 1 538	29 839 1 491	29 579 1 699	29 779 1 293
36121300	--- Meubelen van hout voor winkels	x 1000 BEF p/st	82 595 474	80 526 425	114 481 788	143 710 743
<b>361310</b>	<b>-- Meubelen, van de soort gebruikt in keukens</b>	x 1000 BEF p/st	<b>435 409</b> <b>308 519</b>	<b>485 533</b> <b>274 071</b>	<b>596 307</b> <b>357 117</b>	<b>537 916</b> <b>311 486</b>
36131050	--- Houten meubelen voor keukens: in elementen	x 1000 BEF p/st	305 859 270 190	347 212 233 887	424 766 307 410	391 014 269 956
36131090	--- Houten meubelen voor keukens: andere	x 1000 BEF p/st	129 550 38 329	138 321 40 184	171 541 49 707	146 902 41 530
<b>36141</b>	<b>-- Andere meubelen</b>	x 1000 BEF -	<b>2 079 337</b>	<b>2 305 311</b>	<b>2 578 855</b>	<b>2 214 549</b>
36141100	--- Meubelen van metaal, n.e.g.	x 1000 BEF kg	302 090 4 483 418	336 400 4 517 332	346 980 5 280 560	317 414 4 889 800
361412	--- Meubelen van hout, van de soort gebruikt in slaapkamers en in zit- en eetkamers	x 1000 BEF p/st	1 056 021 175 842	1 238 632 201 774	1 411 257 209 460	1 137 222 182 618
36141230	---- Meubelen van hout voor slaapkamers	x 1000 BEF p/st	387 621 75 729	443 320 81 849	499 217 93 146	402 021 74 856
36141250	---- Meubelen van hout voor zit- en eetkamers	x 1000 BEF p/st	668 400 100 113	795 312 119 925	912 040 116 314	735 201 107 762
36141300	--- Meubelen van hout, n.e.g.	x 1000 BEF p/st	370 382 139 236	364 994 134 457	466 637 140 398	384 594 138 377
361414	--- Meubelen van kunststof en van andere stoffen, teen, rotting en bamboe daaronder begrepen	x 1000 BEF p/st	51 394 3 087	43 874 3 113	50 097 2 113	73 698 3 625
36141430	---- Meubelen van kunststof	x 1000 BEF p/st	47 004 993	40 227 2 058	46 001 908	68 822 1 512
36141450	---- Meubelen van andere stoffen, n.e.g.	x 1000 BEF p/st	4 390 2 094	3 647 1 055	4 096 1 205	4 876 2 113

(1) Leveringen m.i.v. aan het buitenland geleverd maakloonwerk.

(2) Statistische classering van producten gekoppeld aan activiteiten - CPA (2-6 cijfers); Prodcop-lijst (8 cijfers).

(3) Voorlopige cijfers.

## MAANDSTATISTIEK VAN DE INDUSTRIELE PRODUCTIE - PRODCOM

Leveringen in waarde en in hoeveelheid (1) volgens de CPA en de Prodcorn-lijst (2) (3)

5	6	7	8	9	10
53 599	63 002	39 499	32 974	48 673	54 072
5 087	5 906	3 291	3 198	4 920	4 966
118 997	114 249	101 183	77 986	127 657	99 108
28 470	25 513	21 414	16 125	28 549	22 860
54 915	73 167	39 850	63 613	78 584	80 893
7 783	6 915	4 130	4 972	13 371	9 107
115 676	121 356	63 682	120 143	157 827	145 737
18 832	24 992	12 110	27 008	40 885	27 134
32 341	45 329	19 001	42 629	61 255	52 746
8 041	12 385	4 592	12 719	20 462	12 264
10 958	14 678	5 041	13 039	16 331	11 004
2 333	3 590	1 701	4 467	4 807	2 976
34 417	34 686	17 316	34 944	46 745	47 317
6 607	6 945	4 337	7 047	13 319	8 784
37 960	26 663	22 324	29 531	33 496	34 670
1 851	2 072	1 480	2 775	2 297	3 110
121 275	146 893	80 675	142 783	138 426	118 881
691	718	210	803	792	529
<b>503 004</b>	<b>634 515</b>	<b>322 558</b>	<b>446 546</b>	<b>566 441</b>	<b>497 342</b>
<b>279 767</b>	<b>342 530</b>	<b>193 534</b>	<b>251 509</b>	<b>328 368</b>	<b>313 963</b>
356 321	408 265	221 188	297 484	398 413	335 716
243 383	291 883	159 113	218 387	283 107	269 026
146 683	226 250	101 370	149 062	168 028	161 626
36 384	50 647	34 421	33 122	45 261	44 937
<b>1 945 504</b>	<b>2 386 309</b>	<b>1 414 765</b>	<b>1 761 473</b>	<b>2 380 471</b>	<b>2 264 961</b>
282 160	300 186	268 289	306 285	425 811	331 135
4 316 094	4 648 380	4 204 063	4 629 543	6 695 846	4 295 930
995 979	1 265 092	672 640	886 805	1 261 629	1 248 460
183 125	216 361	123 571	161 376	230 455	216 282
395 021	506 444	292 371	396 247	501 084	504 749
95 963	112 805	66 369	83 558	112 727	106 800
600 958	758 648	380 269	490 558	760 545	743 711
87 162	103 556	57 202	77 818	117 728	109 482
343 675	443 693	230 897	293 727	343 033	325 210
85 700	132 908	85 189	90 756	85 255	65 692
66 469	61 542	23 356	42 691	58 835	69 185
2 898	7 141	1 691	31 984	30 963	98 855
62 577	56 039	20 558	39 530	54 139	65 250
1 811	4 588	693	31 242	29 560	97 679
3 892	5 503	2 798	3 161	4 696	3 935
1 087	2 553	998	742	1 403	1 176

(1) Leveringen m.i.v. aan het buitenland geleverd maakloonwerk.

(2) Statistische classering van producten gekoppeld aan activiteiten - CPA (2-6 cijfers); Prodcorn-lijst (8 cijfers).

(3) Voorlopige cijfers.

## MAANDSTATISTIEK VAN DE INDUSTRIELE PRODUCTIE - PRODCOM

Leveringen in waarde en in hoeveelheid (1) volgens de CPA en de Prodcop-lijst (2) (3)

Code (2)	Omschrijving	Eenheid	1999			
			1	2	3	4
361415	--- Delen van andere meubelen	x 1000 BEF -	299 450	321 411	303 884	301 621
36141530	---- Delen van meubelen: metaal	x 1000 BEF -	16 923	18 152	19 548	21 263
36141550	---- Delen van meubelen: hout	x 1000 BEF -	238 406	232 852	245 776	215 385
36141590	---- Delen van meubelen: andere	x 1000 BEF -	44 121	70 407	38 560	64 973
<b>36151</b>	<b>-- Springbakken, spiraalmatrassen en dergelijke in een lijst of in een raam gevatte matrassen; matrassen</b>	x 1000 BEF p/st	<b>931 828</b> <b>579 297</b>	<b>952 675</b> <b>605 490</b>	<b>950 145</b> <b>619 864</b>	<b>818 864</b> <b>490 273</b>
36151100	--- Springbakken, spiraalmatrassen e.d.	x 1000 BEF p/st	216 370 141 831	227 880 162 764	262 266 186 616	214 418 140 506
361512	--- Matrassen	x 1000 BEF p/st	715 458 437 466	724 795 442 726	687 879 433 248	604 446 349 767
36151230	---- Matrassen van rubber met celstructuur	x 1000 BEF p/st	281 943 229 457	292 066 238 968	294 649 246 219	255 587 195 361
36151250	---- Matrassen van kunststof met celstructuur	x 1000 BEF p/st	279 620 143 040	291 244 146 043	250 699 128 593	214 611 104 126
36151270	---- Matrassen met metalen binnenvering	x 1000 BEF p/st	132 497 46 780	122 325 40 065	123 251 41 453	116 100 34 146
36151290	---- Matrassen van andere stoffen, n.e.g.	x 1000 BEF p/st	21 398 18 189	19 160 17 650	19 280 16 983	18 148 16 134
362	- JUWELEN EN DERGELIJKE ARTIKELEN	x 1000 BEF -	891 973	855 459	1 246 686	1 241 787
	WAARVAN:					
36221130	-- Andere diamant, niet gevat noch gezet, n.e.g.	x 1000 BEF c/k	805 216 171 008	756 032 15 856	1 067 335 21 867	1 068 456 286 930
36401	- SPORTARTIKELEN	x 1000 BEF -	28 647	25 503	58 545	39 300
3650	- SPELLEN EN SPEELGOED	x 1000 BEF -	163 404	208 311	280 928	281 853
36621	- BEZEMS EN BORSTELS	x 1000 BEF p/st	85 456 2 077 878	89 344 2 011 252	116 037 2 323 398	101 706 1 988 831
	WAARVAN:					
366211	-- Bezems en borstels voor huishoudelijk gebruik	x 1000 BEF p/st	71 010 1 834 142	72 178 1 716 895	92 332 1 939 630	84 543 1 693 351
36621330	-- Borstels, kwasten en penselen voor het schilderen, verven, behangen, enz.	x 1000 BEF p/st	7 753 178 193	9 464 203 957	13 456 274 212	11 459 233 829
36633	- PARAPLU'S EN PARASOLS, WANDELSTOKKEN, KNOPIEN, KNOOPVORMEN, SLUITINGEN, EN DELEN DAARVAN WAARVAN:	x 1000 BEF -	126 894	131 873	143 166	149 396
366333	-- Drukknopen en delen daarvan; knopen; treksluitingen	x 1000 BEF -	66 733	75 815	79 109	78 863
36637	- ANDERE ARTIKELEN N.E.G.	x 1000 BEF -	90 324	125 936	162 488	100 078
	WAARVAN:					

(1) Leveringen m.i.v. aan het buitenland geleverd maakloonwerk.

(2) Statistische classering van producten gekoppeld aan activiteiten - CPA (2-6 cijfers); Prodcop-lijst (8 cijfers).

(3) Voorlopige cijfers.

## MAANDSTATISTIEK VAN DE INDUSTRIELE PRODUCTIE - PRODCOM

Leveringen in waarde en in hoeveelheid (1) volgens de CPA en de Prodcom-lijst (2) (3)

5	6	7	8	9	10
257 221	315 796	219 583	231 965	291 163	290 971
18 606	24 741	11 540	12 004	15 501	16 439
202 943	244 429	168 077	169 197	208 423	237 011
35 672	46 626	39 966	50 764	67 239	37 521
<b>740 469</b>	<b>934 709</b>	<b>713 544</b>	<b>780 035</b>	<b>1 056 387</b>	<b>1 036 115</b>
<b>511 459</b>	<b>565 147</b>	<b>455 579</b>	<b>474 466</b>	<b>573 827</b>	<b>553 946</b>
187 503	238 575	187 558	181 757	268 643	273 602
139 088	162 172	119 874	119 182	182 431	179 243
552 966	696 134	525 986	598 278	787 744	762 513
372 371	402 975	335 705	355 284	391 396	374 703
234 510	286 722	201 913	217 089	312 677	322 106
215 055	199 006	167 348	165 266	165 506	162 073
204 892	270 329	204 867	252 644	304 126	270 838
109 960	142 692	113 209	137 161	155 066	145 167
96 927	117 810	99 363	113 533	147 496	148 662
31 672	40 230	35 891	40 411	48 172	47 999
16 637	21 273	19 843	15 012	23 445	20 907
15 684	21 047	19 257	12 446	22 652	19 464
1 216 606	1 345 638	1 566 313	547 714	1 546 111	1 657 903
<b>1 071 232</b>	<b>1 175 915</b>	<b>1 404 682</b>	<b>437 468</b>	<b>1 414 714</b>	<b>1 447 889</b>
<b>129 670</b>	<b>113 212</b>	<b>228 495</b>	<b>13 597</b>	<b>204 176</b>	<b>28 872</b>
38 427	48 167	32 912	28 043	37 862	37 186
288 440	297 490	205 702	239 494	377 345	409 632
73 189	108 496	86 464	82 300	100 610	88 364
1 582 593	2 098 460	2 238 083	1 686 555	2 083 043	1 848 200
55 954	83 653	67 123	57 793	76 503	70 863
<b>1 300 408</b>	<b>1 723 389</b>	<b>1 933 753</b>	<b>1 297 953</b>	<b>1 678 546</b>	<b>1 539 492</b>
10 489	14 123	11 034	14 827	17 098	11 399
209 379	252 075	209 626	279 203	309 135	217 645
105 612	129 278	89 208	60 433	107 042	87 144
66 849	76 920	58 323	40 534	72 305	64 808
95 766	118 675	89 903	99 266	154 125	221 501

(1) Leveringen m.i.v. aan het buitenland geleverd maakloonwerk.

(2) Statistische classering van producten gekoppeld aan activiteiten - CPA (2-6 cijfers); Prodcom-lijst (8 cijfers).

(3) Voorlopige cijfers.



## MAANDSTATISTIEK VAN DE INDUSTRIELE PRODUCTIE - PRODCOM

Leveringen in waarde en in hoeveelheid (1) volgens de CPA en de Prodcorn-lijst (2) (3)

Code (2)	Omschrijving	Eenheid	1999			
			1	2	3	4
366377	-- Andere artikelen n.e.g.	x 1000 BEF	18 878	29 423	29 849	25 552
		kg	53 261	85 850	74 228	57 417
	<b>TOTAAL</b>	x 1000 BEF	<b>313 877 655</b>	<b>321 873 017</b>	<b>380 977 253</b>	<b>354 754 626</b>
		-				

(1) Leveringen m.i.v. aan het buitenland geleverd maakloonwerk.

(2) Statistische classering van producten gekoppeld aan activiteiten - CPA (2-6 cijfers); Prodcorn-lijst (8 cijfers).

(3) Voorlopige cijfers.

## MAANDSTATISTIEK VAN DE INDUSTRIELE PRODUCTIE - PRODCOM

Leveringen in waarde en in hoeveelheid (1) volgens de CPA en de Prodcou-lijst (2) (3)

5	6	7	8	9	10
19 231	29 798	19 038	23 404	29 204	31 093
44 477	49 442	27 279	49 967	55 401	52 221
334 586 794	392 012 642	295 257 656	315 905 903	392 958 153	390 602 587

(1) Leveringen m.i.v. aan het buitenland geleverd maakloonwerk.

(2) Statistische classering van producten gekoppeld aan activiteiten - CPA (2-6 cijfers); Prodcou-lijst (8 cijfers).

(3) Voorlopige cijfers.

### MAANDSTATISTIEK VAN DE INDUSTRIE (NIET-PRODCOM)

De omzet voor bepaalde bedrijfstakken (in miljoenen BEF) (3)

Nace	Omschrijving	1999				
		1	2	3	4	5
15.11	Slachterijen van grootvee	2 438	2 361	2 857	2 504	2 330
15.51	Zuivelfabrieken en kaasmakerijen	8 624	9 214	10 520	9 989	10 200
23.10	Vervaardiging van cokesovenproducten	125	105	150	158	166
23.20	Vervaardiging van geraffineerde aardolieproducten	5 949	5 308	7 042	7 312	8 383
23.3	Bewerking van splijt- en kweekstoffen	898	398	485	591	613
37.1	Recuperatie van recycleerbaar metaalafval	660	676	1 094	928	959
37.21	Recuperatie van papier	179	203	259	234	216
37.22	Recuperatie van textiel	169	191	214	193	187
37.23	Recuperatie van scheikundige stoffen	588	659	770	730	688
37.24	Recuperatie van bouwmaterialen	33	27	33	42	22
40.10	Productie en distributie van elektriciteit	10 061	10 179	9 025	8 477	7 853
40.20	Productie en distributie van gas	14 100	14 447	13 752	11 170	9 002
41.0	Winning, zuivering en distributie van water	2 965	1 937	2 530	2 205	2 288

(3) Voorlopige cijfers.  
.. Vertrouwelijke cijfers.

**MAANDSTATISTIEK VAN DE INDUSTRIE (NIET-PRODCOM)**

De omzet voor bepaalde bedrijfstakken (in miljoenen BEF) (3)

							1999
6	7	8	9	10	11	12	
1 518	1 828	1 917	2 267	2 310	2 306	2 319	<b>26 954</b>
7 044	8 361	8 708	9 318	8 908	9 033	8 818	<b>108 738</b>
145	122	180	249	165	203		
7 107							
540	844	665	453	540	617	589	<b>7 233</b>
1 023	784	895	1 029	1 134	1 283	1 276	<b>11 741</b>
284	266	263	269	223	248	300	<b>2 943</b>
235	155	152	230	220	212	166	<b>2 325</b>
752	682	659	991	1 033	864	743	<b>9 161</b>
28	44	25	20	31	35	35	<b>375</b>
8 196							
7 618	6 294						
2 278	2 610	2 210	2 603	2 096	2 313	2 673	<b>28 707</b>

(3) Voorlopige cijfers.  
 .. Vertrouwelijke cijfers.

## MAANDSTATISTIEK VAN DE INDUSTRIE (NIET-PRODCOM)

Tewerkstelling, uren en lonen voor bepaalde bedrijfstakken (3)

Nace	Omschrijving		1999			
			1	2	3	4
10.10	Recuperatie van steenkool uit steenkoolbergen	Aantal arbeiders	65	66	68	67
		Aantal bedienden	19	18	18	18
		Totaal	84	84	86	85
		Aantal uren (4)	10 529	11 564	13 287	11 787
		Trimestriële lonen (5)				
15.11	Slachterijen van grootvee	Aantal arbeiders	1 938	1 949	1 937	1 941
		Aantal bedienden	268	266	267	273
		Totaal	2 206	2 215	2 204	2 214
		Aantal uren (4)	275 112	261 284	303 815	279 065
		Trimestriële lonen (5)			320 335	
15.51	Zuivelfabrieken en kaasmakerijen	Aantal arbeiders	3 672	3 706	3 724	3 755
		Aantal bedienden	1 933	1 930	1 916	1 914
		Totaal	5 605	5 636	5 640	5 669
		Aantal uren (4)	739 959	715 651	818 109	763 531
		Trimestriële lonen (5)			1 335 654	
23.10	Vervaardiging van cokesovenproducten	Aantal arbeiders	740	735	732	732
		Aantal bedienden	83	82	80	81
		Totaal	823	817	812	813
		Aantal uren (4)	116 636	105 433	117 026	107 223
		Trimestriële lonen (5)			222 010	
23.20	Vervaardiging van geraffineerde aardolieproducten	Aantal arbeiders	567	557	558	556
		Aantal bedienden	1 475	1 474	1 467	1 461
		Totaal	2 042	2 031	2 025	2 017
		Aantal uren (4)	296 551	279 211	317 145	288 564
		Trimestriële lonen (5)			1 127 220	
23.3	Bewerking van splijt- en kweekstoffen	Aantal arbeiders	244	246	236	241
		Aantal bedienden	853	856	857	860
		Totaal	1 097	1 102	1 093	1 101
		Aantal uren (4)	150 325	142 227	164 936	140 030
		Trimestriële lonen (5)			360 262	
27.10	Vervaardiging van ijzer en staal en van ferrolegeringen (EGKS)	Aantal arbeiders	14 262	14 232	14 220	14 191
		Aantal bedienden	5 285	5 287	5 266	5 260
		Totaal	19 547	19 519	19 486	19 451
		Aantal uren (4)	2 635 952	2 606 081	2 796 898	2 715 787
		Trimestriële lonen (5)				
37.1	Recuperatie van recycleerbaar metaalafval	Aantal arbeiders	753	753	758	755
		Aantal bedienden	185	187	184	182
		Totaal	938	940	942	937
		Aantal uren (4)	122 307	121 798	144 265	130 713
		Trimestriële lonen (5)			145 164	
37.21	Recuperatie van papier	Aantal arbeiders	642	642	640	637
		Aantal bedienden	126	125	130	130
		Totaal	768	767	770	767
		Aantal uren (4)	108 841	99 478	114 710	107 614
		Trimestriële lonen (5)			96 707	
37.22	Recuperatie van textiel	Aantal arbeiders	655	665	685	666
		Aantal bedienden	76	74	78	70
		Totaal	731	739	763	736
		Aantal uren (4)	91 780	83 823	104 624	91 482
		Trimestriële lonen (5)			92 065	
37.23	Recuperatie van scheikundige stoffen	Aantal arbeiders	611	609	604	634
		Aantal bedienden	199	201	200	206
		Totaal	810	810	804	840
		Aantal uren (4)	110 319	105 952	122 113	115 352
		Trimestriële lonen (5)			131 382	
37.24	Recuperatie van bouwmaterialen	Aantal arbeiders	134	135	136	138
		Aantal bedienden	22	22	22	21
		Totaal	156	157	158	159
		Aantal uren (4)	19 649	18 895	22 991	21 546
		Trimestriële lonen (5)			11 503	

(3) Voorlopige cijfers.

(4) Tot december 1998 uren-arbeiders, vanaf januari 1999 uren gepresteerd door de werknemers (bedienden en arbeiders).

(5) Brutolonen en -weden van de werknemers (bevat alle vestigingen met 20 of meer personen behalve voor de bouw vanaf 1998).

.. Vertrouwelijke cijfers.

### MAANDSTATISTIEK VAN DE INDUSTRIE (NIET-PRODCOM)

Tewerkstelling, uren en lonen voor bepaalde bedrijfstakken (3)

								1999
5	6	7	8	9	10	11	12	
68	70	68	71	68	67	70	69	<b>68</b>
19	17	18	20	19	19	19	20	<b>18</b>
87	87	86	91	87	86	89	89	<b>86</b>
10 434	12 571	6 762	11 241	12 668	11 996	11 119	11 184	<b>11 261</b>
1 966	1 992	1 931	1 958	1 984	1 982	1 991	1 977	<b>1 962</b>
273	272	269	290	291	289	293	294	<b>278</b>
2 239	2 264	2 200	2 248	2 275	2 271	2 284	2 271	<b>2 240</b>
256 540	207 577	226 885	230 808	275 131	271 681	262 671	270 020	<b>260 049</b>
	300 373			281 642			336 856	<b>1 239 206</b>
3 730	3 706	3 685	3 652	3 634	3 599	3 597	3 541	<b>3 666</b>
1 892	1 885	1 878	1 869	1 877	1 855	1 845	1 825	<b>1 884</b>
5 622	5 591	5 563	5 521	5 511	5 454	5 442	5 366	<b>5 551</b>
706 402	727 680	611 995	650 905	703 265	719 970	687 625	675 942	<b>710 086</b>
	1 383 642			1 228 403			1 347 003	<b>5 294 702</b>
739	740	761	739	693	700	715		
82	83	83	82	80	81	81		
821	823	844	821	773	781	796		
105 665	113 362	99 979	99 010	104 756	110 495	107 021		
	253 982			216 149				
556	556							
1 461	1 456							
2 017	2 012							
278 628	290 716							
	1 269 561							
248	235	244	245	282	243	248	251	<b>246</b>
857	852	848	846	844	847	851	852	<b>851</b>
1 105	1 087	1 092	1 091	1 126	1 090	1 099	1 103	<b>1 098</b>
129 469	155 864	92 849	123 866	153 519	151 091	134 315	128 341	<b>138 902</b>
	353 391			343 457			423 780	<b>1 480 890</b>
14 159	14 225	14 237	14 265	13 999	13 804	13 841		
5 263	5 235	5 323	5 346	5 265	5 271	5 270		
19 422	19 460	19 560	19 611	19 264	19 075	19 111		
2 611 427	2 693 235	2 358 341	2 392 356	2 473 832	2 588 518	2 720 540		
770	766	771	758	774	772	767	761	<b>763</b>
187	181	180	180	178	176	177	177	<b>181</b>
957	947	951	938	952	948	944	938	<b>944</b>
112 402	134 041	95 257	104 518	130 333	126 392	119 354	108 647	<b>120 835</b>
	147 302			128 070			142 670	<b>563 206</b>
625	634	599	638	585	573	557	549	<b>610</b>
129	131	130	135	114	115	114	113	<b>124</b>
754	765	729	773	699	688	671	662	<b>734</b>
93 468	110 938	88 301	98 935	93 235	92 389	85 013	85 860	<b>98 231</b>
	105 520			74 124			86 083	<b>362 434</b>
670	669	668	675	666	668	667	659	<b>667</b>
74	78	81	80	79	77	75	73	<b>76</b>
744	747	749	755	745	745	742	732	<b>744</b>
83 390	103 881	57 290	75 207	101 082	96 278	88 585	74 549	<b>87 664</b>
	92 732			85 871			92 799	<b>363 467</b>
653	662	657	670	793	789	793	792	<b>688</b>
217	222	221	224	246	247	247	245	<b>222</b>
870	884	878	894	1 039	1 036	1 040	1 037	<b>911</b>
106 740	129 124	108 340	112 461	140 161	136 895	125 856	131 161	<b>120 372</b>
	129 247			147 240			118 685	<b>526 554</b>
139	136	134	141	167	167	170	174	<b>147</b>
21	21	22	23	25	25	25	24	<b>22</b>
160	157	156	164	192	192	195	198	<b>170</b>
19 923	22 119	14 189	20 109	26 341	25 107	25 159	22 825	<b>21 571</b>
	11 759			13 095			10 449	<b>46 806</b>

(3) Voorlopige cijfers.

(4) Tot december 1998 uren-arbeiders, vanaf januari 1999 uren gepresteerd door de werknemers (bedienden en arbeiders).

(5) Brutolonen en -weden van de werknemers (bevat alle vestigingen met 20 of meer personen behalve voor de bouw vanaf 1998).

... Vertrouwelijke cijfers.

## MAANDSTATISTIEK VAN DE INDUSTRIE (NIET-PRODCOM)

Tewerkstelling, uren en lonen voor bepaalde bedrijfstakken (3)

Nace	Omschrijving		1999			
			1	2	3	4
40.10	Productie en distributie van elektriciteit	Aantal arbeiders	1 249	1 250	1 167	1 175
		Aantal bedienden	14 267	14 270	14 330	14 212
		Totaal	15 516	15 520	15 497	15 387
		Aantal uren (4)	2 219 650	2 213 232	2 171 816	2 231 507
		Trimestriële lonen (5)			5 825 206	
40.20	Productie en distributie van gas	Aantal arbeiders				
		Aantal bedienden	4 323	4 318	4 311	4 269
		Totaal	4 323	4 318	4 311	4 269
		Aantal uren (4)	657 096	656 336	655 272	648 888
		Trimestriële lonen (5)			1 677 742	
41.0	Winning, zuivering en distributie van water	Aantal arbeiders	3 928	3 912	3 901	3 888
		Aantal bedienden	3 144	3 148	3 151	3 156
		Totaal	7 072	7 060	7 052	7 044
		Aantal uren (4)	964 131	926 617	1 024 060	927 147
		Trimestriële lonen (5)			1 970 258	
45	Bouwnijverheid	Aantal arbeiders	92 934	92 349	93 491	93 832
		Aantal bedienden	18 287	18 195	18 339	18 486
		Totaal	111 221	110 544	111 830	112 318
		Aantal uren (4)	12 074 598	10 815 972	14 827 728	13 466 632
		Trimestriële lonen (5)			19 918 781	

(3) Voorlopige cijfers.

(4) Tot december 1998 uren-arbeiders, vanaf januari 1999 uren gepresteerd door de werknemers (bedienden en arbeiders).

(5) Brutolonen en -weden van de werknemers (bevat alle vestigingen met 20 of meer personen behalve voor de bouw vanaf 1998).

.. Vertrouwelijke cijfers.

### MAANDSTATISTIEK VAN DE INDUSTRIE (NIET-PRODCOM)

Tewerkstelling, uren en lonen voor bepaalde bedrijfstakken (3)

								1999
5	6	7	8	9	10	11	12	
1 176	1 169							
14 210	14 203							
15 386	15 372							
2 166 981	2 215 591							
	6 028 939							
4 268	4 229							
4 268	4 229							
648 736	647 976							
	1 840 765							
3 888	3 887	3 873	3 865	3 878	3 895	3 876	3 878	<b>3 889</b>
3 166	3 151	3 152	3 163	3 150	3 142	3 133	3 140	<b>3 149</b>
7 054	7 038	7 025	7 028	7 028	7 037	7 009	7 018	<b>7 038</b>
888 003	984 460	877 746	909 357	944 823	957 601	868 754	966 397	<b>936 591</b>
	2 068 500			1 981 978			1 821 275	<b>7 842 011</b>
95 250	97 615	97 237	99 390	100 029	99 888	99 749	100 101	<b>96 822</b>
18 689	18 956	19 199	19 083	19 389	19 456	19 488	19 449	<b>18 918</b>
113 939	116 571	116 436	118 473	119 418	119 344	119 237	119 550	<b>115 740</b>
12 845 584	16 339 584	6 899 554	14 261 071	16 251 290	15 687 021	13 781 959	11 293 938	<b>13 212 077</b>
	23 712 268			20 703 824			23 439 330	<b>87 774 203</b>

(3) Voorlopige cijfers.

(4) Tot december 1998 uren-arbeiders, vanaf januari 1999 uren gepresteerd door de werknemers (bedienden en arbeiders).

(5) Brutolonen en -weden van de werknemers (bevat alle vestigingen met 20 of meer personen behalve voor de bouw vanaf 1998).

.. Vertrouwelijke cijfers.



## BOUWNIJVERHEID (1)

Periode : 01/1999

NACEBEL	OMSCHRIJVING	Aantal ondernemingen	Personeel				Uren (2)		
			Bedienden	Werklieden			Gebouwen	Grond-, water- en wegebouw	Voltooiing
				Gebouwen	Grond-, water- en wegebouw	Voltooiing			
45.1	Het bouwrijp maken van terreinen	104	314	945	1 393	3	101 074	189 669	304
45.11	Slopen van gebouwen; grondverzet	92	260	935	1 210	3	100 040	164 153	304
45.12	Proefboren en boren	12	54	10	183	-	1 034	25 516	-
45.2	<b>Burgerlijke en utiliteitsbouw; weg- en waterbouw</b>	1 740	10 974	38 282	21 351	926	4 665 517	2 562 125	119 712
45.21	Algemene bouwkundige en civieltechnische werken	1 159	7 760	32 623	9 402	814	4 040 407	1 143 980	109 365
45.22	Dakbedekking en bouw van dakconstructies	168	416	3 449	-	89	369 668	-	8 095
45.23	Aanleg van spoorwegen, wegen, straten, vliegvelden en sportaccomodaties	279	1 550	199	8 883	10	22 527	1 007 626	1 340
45.24	Waterbouw	33	799	77	2 067	-	9 851	280 003	-
45.25	Overige werkzaamheden in de bouw	101	449	1 934	999	13	223 064	130 516	912
45.3	<b>Bouwinstallatie</b>	626	4 541	61	30	15 486	7 827	3 901	2 531 907
45.31	Elektrische installatie	281	2 421	47	2	7 143	6 028	320	1 234 005
45.32	Isolatiwerkzaamheden	42	325	2	-	1 995	-	-	266 640
45.33	Loodgieterswerk	275	1 467	12	-	5 500	1 799	-	889 318
45.34	Overige bouwinstallatie	28	328	-	28	848	-	3 581	141 944
45.4	<b>Afwerking van gebouwen</b>	683	2 398	180	-	13 941	21 965	-	1 817 832
45.41	Stukadoorswerk	44	121	23	-	1 201	2 136	-	140 801
45.42	Schrijnwerk	274	1 182	115	-	4 911	15 578	-	762 436
45.43	Vloerafwerking en wandbekleding	115	383	15	-	2 047	1 520	-	268 311
45.44	Schilderen en glaszetten	206	568	18	-	5 029	2 027	-	552 560
45.45	Overige werkzaamheden in verband met de afwerking van gebouwen	44	144	9	-	753	704	-	93 724
45.5	<b>Verhuur van machines voor de bouwnijverheid met bedieningspersoneel</b>	13	60	263	11	62	37 544	1 245	13 976
45.50	Verhuur van machines voor de bouwnijverheid met bedieningspersoneel	13	60	263	11	62	37 544	1 245	13 976
	<b>Totaal</b>	<b>3 166</b>	<b>18 287</b>	<b>39 731</b>	<b>22 785</b>	<b>30 418</b>	<b>4 833 927</b>	<b>2 756 940</b>	<b>4 483 731</b>

(1) Ondernemingen welke 10 personen of meer tewerkstellen

(2) Vanaf januari 1999 uren gepresteerd door de werknemers (bedienden en arbeiders).

**BOUWNIJVERHEID (1)**

Periode : 01/1999

NACEBEL	OMSCHRIJVING	Nieuwe bestellingen (x 1000 BEF)			
		Gebouwen	Grond-, water- en wegebouw	Voltooiing	Totaal
45.1	<b>Het bouwrijp maken van terreinen</b>	228 209	620 586	-	848 795
45.11	Slopen van gebouwen; grondverzet	227 960	571 129	-	799 089
45.12	Proefboren en boren	249	49 457	-	49 706
45.2	<b>Burgerlijke en utiliteitsbouw; weg- en waterbouw</b>	16 355 067	8 446 600	578 512	25 380 179
45.21	Algemene bouwkundige en civieltechnische werken	14 632 155	3 867 901	505 438	19 005 494
45.22	Dakbedekking en bouw van dakconstructies	1 057 902	-	36 886	1 094 788
45.23	Aanleg van spoorwegen, wegen, straten, vliegvelden en sportaccommodaties	52 685	3 007 736	35 306	3 095 727
45.24	Waterbouw	8 741	1 083 311	-	1 092 052
45.25	Overige werkzaamheden in de bouw	603 584	487 652	882	1 092 118
45.3	<b>Bouwinstallatie</b>	12 646	3 205	6 021 009	6 036 860
45.31	Elektrische installatie	9 413	-	2 860 933	2 870 346
45.32	Isolatiwerkzaamheden	-	-	502 995	502 995
45.33	Loodgieterswerk	3 233	1 099	2 075 383	2 079 715
45.34	Overige bouwinstallatie	-	2 106	581 698	583 804
45.4	<b>Afwerking van gebouwen</b>	21 772	-	3 877 860	3 899 632
45.41	Stukadoorswerk	3 129	-	316 438	319 567
45.42	Schrijnwerk	15 503	-	1 702 424	1 717 927
45.43	Vloerafwerking en wandbekleding	2 051	-	733 628	735 679
45.44	Schilderen en glaszetten	300	-	993 094	993 394
45.45	Overige werkzaamheden in verband met de afwerking van gebouwen	789	-	132 276	133 065
45.5	<b>Verhuur van machines voor de bouwnijverheid met bedieningspersoneel</b>	76 996	-	180 538	257 534
45.50	Verhuur van machines voor de bouwnijverheid met bedieningspersoneel	76 996	-	180 538	257 534
	<b>Totaal</b>	<b>16 694 690</b>	<b>9 070 391</b>	<b>10 657 919</b>	<b>36 423 000</b>

(1) Ondernemingen welke 10 personen of meer tewerkstellen

## BOUWNIJVERHEID(1)

Periode : 01/1999

NACEBEL	OMSCHRIJVING	Nieuwe bestellingen (X 1000 BEF)					Totaal
		Brussels Hoofdstedelijk Gewest	Vlaams Gewest	Waals Gewest	E.U.	Andere landen	
45.1	Het bouwrijp maken van terreinen	167 792	487 129	177 385	16 489	-	848 795
45.11	Slopen van gebouwen; grondverzet	156 867	454 909	171 305	16 008	-	799 089
45.12	Proefboren en boren	10 925	32 220	6 080	481	-	49 706
45.2	<b>Burgerlijke en utiliteitsbouw; weg- en waterbouw</b>	<b>3 223 874</b>	<b>15 233 367</b>	<b>6 013 156</b>	<b>598 919</b>	<b>310 863</b>	<b>25 380 179</b>
45.21	Algemene bouwkundige en civieltechnische werken	2 650 450	10 674 232	5 015 657	366 816	298 339	19 005 494
45.22	Dakbedekking en bouw van dakconstructies	145 660	576 443	340 291	26 495	5 899	1 094 788
45.23	Aanleg van spoorwegen, wegen, straten, vliegvelden en sportaccomodaties	192 640	2 371 483	526 036	5 568	-	3 095 727
45.24	Waterbouw	114 440	947 426	5 686	24 500	-	1 092 052
45.25	Overige werkzaamheden in de bouw	120 684	663 783	125 486	175 540	6 625	1 092 118
45.3	<b>Bouwinstallatie</b>	<b>1 492 852</b>	<b>3 321 821</b>	<b>1 153 874</b>	<b>45 627</b>	<b>22 686</b>	<b>6 036 860</b>
45.31	Elektrische installatie	731 846	1 494 247	618 150	26 016	87	2 870 346
45.32	Isolatiwerkzaamheden	95 945	322 817	81 244	2 989	-	502 995
45.33	Loodgieterswerk	453 713	1 234 902	377 518	13 582	-	2 079 715
45.34	Overige bouwinstallatie	211 348	269 855	76 962	3 040	22 599	583 804
45.4	<b>Afwerking van gebouwen</b>	<b>812 390</b>	<b>2 159 134</b>	<b>777 269</b>	<b>136 315</b>	<b>14 524</b>	<b>3 899 632</b>
45.41	Stukadoorswerk	132 828	137 670	44 258	4 811	-	319 567
45.42	Schrijnwerk	298 776	1 037 540	300 721	76 290	4 600	1 717 927
45.43	Vloerafwerking en wandbekleding	132 573	406 930	142 713	43 651	9 812	735 679
45.44	Schilderen en glaszetten	203 783	505 922	273 950	9 661	78	993 394
45.45	Overige werkzaamheden in verband met de afwerking van gebouwen	44 430	71 072	15 627	1 902	34	133 065
45.5	<b>Verhuur van machines voor de bouwnijverheid met bedieningspersoneel</b>	<b>4 354</b>	<b>133 839</b>	<b>9 044</b>	<b>102 995</b>	<b>7 302</b>	<b>257 534</b>
45.50	Verhuur van machines voor de bouwnijverheid met bedieningspersoneel	4 354	133 839	9 044	102 995	7 302	257 534
	<b>Totaal</b>	<b>5 701 262</b>	<b>21 335 290</b>	<b>8 130 728</b>	<b>900 345</b>	<b>355 375</b>	<b>36 423 000</b>

(1) Ondernemingen welke 10 personen of meer tewerkstellen

**BOUWNIJVERHEID (1)**

Periode : 02/1999

NACEBEL	OMSCHRIJVING	Aantal onder- nemingen	Personeel				Uren (2)		
			Bedienden	Werklieden			Gebouwen	Grond-, water- en wegen- bouw	Voltooiing
				Gebouwen	Grond-, water- en wegen- bouw	Voltooiing			
45.1	<b>Het bouwrijp maken van terreinen</b>	104	315	899	1 418	2	95 144	180 361	640
45.11	Slopen van gebouwen; grondverzet	92	262	889	1 235	2	94 787	153 466	640
45.12	Proefboren en boren	12	53	10	183	-	357	26 895	-
45.2	<b>Burgerlijke en utiliteitsbouw; weg- en waterbouw</b>	1 737	10 917	38 329	20 974	933	3 952 046	2 234 850	111 173
45.21	Algemene bouwkundige en civieltechnische werken	1 157	7 734	32 675	9 091	821	3 416 982	959 069	100 700
45.22	Dakbedekking en bouw van dakconstructies	168	407	3 479	-	88	299 208	-	8 253
45.23	Aanleg van spoorwegen, wegen, straten, vliegvelden en sportaccommodaties	278	1 532	187	8 844	10	18 086	875 330	1 328
45.24	Waterbouw	33	797	78	2 048	-	7 905	271 956	-
45.25	Overige werkzaamheden in de bouw	101	447	1 910	991	14	209 865	128 495	892
45.3	<b>Bouwinstallatie</b>	623	4 514	59	29	15 301	6 861	3 936	2 413 299
45.31	Elektrische installatie	278	2 388	45	2	7 021	5 600	320	1 184 220
45.32	Isolatiwerkzaamheden	42	329	2	-	1 967	-	-	250 455
45.33	Loodgieterswerk	276	1 477	12	-	5 472	1 261	-	850 232
45.34	Overige bouwinstallatie	27	320	-	27	841	-	3 616	128 392
45.4	<b>Afwerking van gebouwen</b>	683	2 389	189	-	13 877	19 614	-	1 746 900
45.41	Stukadoorswerk	44	120	24	-	1 200	2 096	-	127 053
45.42	Schrijnwerk	274	1 179	123	-	4 874	14 110	-	734 147
45.43	Vloerafwerking en wandbekleding	115	387	15	-	2 041	1 264	-	251 490
45.44	Schilderen en glaszetten	206	558	18	-	5 008	1 664	-	548 943
45.45	Overige werkzaamheden in verband met de afwerking van gebouwen	44	145	9	-	754	480	-	85 267
45.5	<b>Verhuur van machines voor de bouwnijverheid met bedieningspersoneel</b>	13	60	266	11	62	35 847	1 147	14 154
45.50	Verhuur van machines voor de bouwnijverheid met bedieningspersoneel	13	60	266	11	62	35 847	1 147	14 154
	<b>Totaal</b>	<b>3 160</b>	<b>18 195</b>	<b>39 742</b>	<b>22 432</b>	<b>30 175</b>	<b>4 109 512</b>	<b>2 420 294</b>	<b>4 286 166</b>

(1) Ondernemingen welke 10 personen of meer tewerkstellen  
(2) Vanaf januari 1999 uren gepresteerd door de werknemers (bedienden en arbeiders).

## BOUWNIJVERHEID (1)

Periode : 02/1999

NACEBEL	OMSCHRIJVING	Nieuwe bestellingen (x 1000 BEF)			Totaal
		Gebouwen	Grond-, water- en wegenbouw	Voltooiing	
45.1	<b>Het bouwrijp maken van terreinen</b>	<b>202 861</b>	<b>477 678</b>	-	<b>680 539</b>
45.11	Slopen van gebouwen; grondverzet	202 713	401 243	-	603 956
45.12	Proefboren en boren	148	76 435	-	76 583
45.2	<b>Burgerlijke en utiliteitsbouw; weg- en waterbouw</b>	<b>16 434 570</b>	<b>10 699 996</b>	<b>618 883</b>	<b>27 753 449</b>
45.21	Algemene bouwkundige en civieltechnische werken	14 785 665	4 746 716	564 407	20 096 788
45.22	Dakbedekking en bouw van dakconstructies	1 076 835	-	31 393	1 108 228
45.23	Aanleg van spoorwegen, wegen, straten, vliegvelden en sportaccomodaties	38 165	3 879 048	20 455	3 937 668
45.24	Waterbouw	26 651	1 780 611	-	1 807 262
45.25	Overige werkzaamheden in de bouw	507 254	293 621	2 628	803 503
45.3	<b>Bouwinstallatie</b>	<b>24 366</b>	<b>2 116</b>	<b>6 210 826</b>	<b>6 237 308</b>
45.31	Elektrische installatie	21 097	-	2 988 654	3 009 751
45.32	Isolatiwerkzaamheden	-	-	394 043	394 043
45.33	Loodgieterswerk	3 269	-	2 347 333	2 350 602
45.34	Overige bouwinstallatie	-	2 116	480 796	482 912
45.4	<b>Afwerking van gebouwen</b>	<b>38 524</b>	<b>-</b>	<b>3 967 874</b>	<b>4 006 398</b>
45.41	Stukadoorswerk	734	-	205 815	206 549
45.42	Schrijnwerk	12 505	-	1 885 301	1 897 806
45.43	Vloerafwerking en wandbekleding	7 086	-	821 460	828 546
45.44	Schilderen en glaszetten	1 199	-	882 153	883 352
45.45	Overige werkzaamheden in verband met de afwerking van gebouwen	17 000	-	173 145	190 145
45.5	<b>Verhuur van machines voor de bouwnijverheid met bedieningspersoneel</b>	<b>96 273</b>	<b>-</b>	<b>140 783</b>	<b>237 056</b>
45.50	Verhuur van machines voor de bouwnijverheid met bedieningspersoneel	96 273	-	140 783	237 056
	<b>Totaal</b>	<b>16 796 594</b>	<b>11 179 790</b>	<b>10 938 366</b>	<b>38 914 750</b>

(1) Ondernemingen welke 10 personen of meer tewerkstellen

## BOUWNIJVERHEID(1)

Periode : 02/1999

NACEBEL	OMSCHRIJVING	Nieuwe bestellingen (X 1000 BEF)					Totaal
		Brussels Hoofdstedelijk Gewest	Vlaams Gewest	Waals Gewest	E.U.	Andere landen	
<b>45.1</b>	<b>Het bouwrijp maken van terreinen</b>	<b>82 251</b>	<b>381 933</b>	<b>196 019</b>	<b>20 336</b>	-	<b>680 539</b>
45.11	Slopen van gebouwen; grondverzet	72 184	345 200	167 714	18 858	-	603 956
45.12	Proefboren en boren	10 067	36 733	28 305	1 478	-	76 583
<b>45.2</b>	<b>Burgerlijke en utiliteitsbouw; weg- en waterbouw</b>	<b>3 939 018</b>	<b>15 233 861</b>	<b>7 380 673</b>	<b>1 185 394</b>	<b>14 503</b>	<b>27 753 449</b>
45.21	Algemene bouwkundige en civieltechnische werken	3 444 699	9 894 808	6 005 231	737 972	14 078	20 096 788
45.22	Dakbedekking en bouw van dakconstructies	225 881	574 416	296 899	11 032	-	1 108 228
45.23	Aanleg van spoorwegen, wegen, straten, vliegvelden en sportaccomodaties	166 704	2 450 219	949 714	371 031	-	3 937 668
45.24	Waterbouw	6 839	1 777 050	9 373	14 000	-	1 807 262
45.25	Overige werkzaamheden in de bouw	94 895	537 368	119 456	51 359	425	803 503
<b>45.3</b>	<b>Bouwinstallatie</b>	<b>1 326 611</b>	<b>3 127 726</b>	<b>1 511 838</b>	<b>57 275</b>	<b>213 858</b>	<b>6 237 308</b>
45.31	Elektrische installatie	675 549	1 341 237	892 063	34 453	66 449	3 009 751
45.32	Isolatiwerkzaamheden	107 475	224 849	59 001	2 718	-	394 043
45.33	Loodgieterswerk	403 421	1 346 615	460 135	19 759	120 672	2 350 602
45.34	Overige bouwinstallatie	140 166	215 025	100 639	345	26 737	482 912
<b>45.4</b>	<b>Afwerking van gebouwen</b>	<b>733 413</b>	<b>2 345 955</b>	<b>738 313</b>	<b>179 345</b>	<b>9 372</b>	<b>4 006 398</b>
45.41	Stukadoorswerk	51 414	114 401	37 314	3 420	-	206 549
45.42	Schrijnwerk	305 223	1 186 080	323 484	77 528	5 491	1 897 806
45.43	Vloerafwerking en wandbekleding	149 003	438 246	150 942	86 474	3 881	828 546
45.44	Schilderen en glaszetten	162 696	507 674	204 280	8 702	-	883 352
45.45	Overige werkzaamheden in verband met de afwerking van gebouwen	65 077	99 554	22 293	3 221	-	190 145
<b>45.5</b>	<b>Verhuur van machines voor de bouwnijverheid met bedieningspersoneel</b>	<b>3 450</b>	<b>126 116</b>	<b>6 335</b>	<b>73 342</b>	<b>27 813</b>	<b>237 056</b>
45.50	Verhuur van machines voor de bouwnijverheid met bedieningspersoneel	3 450	126 116	6 335	73 342	27 813	237 056
	<b>Totaal</b>	<b>6 084 743</b>	<b>21 215 591</b>	<b>9 833 178</b>	<b>1 515 692</b>	<b>265 546</b>	<b>38 914 750</b>

(1) Ondernemingen welke 10 personen of meer tewerkstellen

## BOUWNIJVERHEID (1)

Periode : 03/1999

NACEBEL	OMSCHRIJVING	Aantal ondernemingen	Personeel				Uren (2)		
			Bedienden	Werklieden			Gebouwen	Grond-, water- en wegebouw	Voltooiing
				Gebouwen	Grond-, water- en wegebouw	Voltooiing			
<b>45.1</b>	<b>Het bouwrijp maken van terreinen</b>	<b>105</b>	<b>314</b>	<b>932</b>	<b>1 419</b>	<b>3</b>	<b>133 825</b>	<b>235 850</b>	<b>732</b>
45.11	Slopen van gebouwen; grondverzet	93	261	922	1 234	3	133 509	200 919	732
45.12	Proefboren en boren	12	53	10	185	-	316	34 931	-
<b>45.2</b>	<b>Burgerlijke en utiliteitsbouw; weg- en waterbouw</b>	<b>1 746</b>	<b>10 996</b>	<b>38 727</b>	<b>21 265</b>	<b>1 039</b>	<b>5 833 065</b>	<b>3 234 220</b>	<b>157 966</b>
45.21	Algemene bouwkundige en civieltechnische werken	1 163	7 788	32 872	9 217	908	5 022 920	1 426 458	140 686
45.22	Dakbedekking en bouw van dakconstructies	170	415	3 551	-	92	483 385	-	12 289
45.23	Aanleg van spoorwegen, wegen, straten, vliegvelden en sportaccomodaties	277	1 525	199	9 020	10	29 904	1 359 982	3 176
45.24	Waterbouw	33	800	74	2 052	-	11 590	291 349	-
45.25	Overige werkzaamheden in de bouw	103	468	2 031	976	29	285 266	156 431	1 815
<b>45.3</b>	<b>Bouwinstallatie</b>	<b>627</b>	<b>4 575</b>	<b>75</b>	<b>33</b>	<b>15 477</b>	<b>12 022</b>	<b>4 928</b>	<b>2 898 725</b>
45.31	Elektrische installatie	280	2 424	49	2	7 124	7 458	368	1 423 778
45.32	Isolatiwerkzaamheden	42	334	2	-	1 970	-	-	283 268
45.33	Loodgieterswerk	278	1 497	24	-	5 533	4 564	-	1 026 971
45.34	Overige bouwinstallatie	27	320	-	31	850	-	4 560	164 708
<b>45.4</b>	<b>Afwerking van gebouwen</b>	<b>688</b>	<b>2 394</b>	<b>196</b>	<b>-</b>	<b>13 982</b>	<b>27 490</b>	<b>-</b>	<b>2 225 523</b>
45.41	Stukadoorswerk	45	121	24	-	1 235	3 112	-	181 381
45.42	Schrijnwerk	277	1 175	126	-	4 867	19 540	-	894 749
45.43	Vloerafwerking en wandbekleding	116	389	15	-	2 072	1 704	-	334 655
45.44	Schilderen en glaszetten	206	564	20	-	5 041	1 894	-	696 031
45.45	Overige werkzaamheden in verband met de afwerking van gebouwen	44	145	11	-	767	1 240	-	118 707
45.5	<b>Verhuur van machines voor de bouwnijverheid met bedieningspersoneel</b>	<b>13</b>	<b>60</b>	<b>271</b>	<b>11</b>	<b>61</b>	<b>45 847</b>	<b>1 628</b>	<b>15 907</b>
45.50	Verhuur van machines voor de bouwnijverheid met bedieningspersoneel	13	60	271	11	61	45 847	1 628	15 907
	<b>Totaal</b>	<b>3 179</b>	<b>18 339</b>	<b>40 201</b>	<b>22 728</b>	<b>30 562</b>	<b>6 052 249</b>	<b>3 476 626</b>	<b>5 298 853</b>

(1) Ondernemingen welke 10 personen of meer tewerkstellen

(2) Vanaf januari 1999 uren gepresteerd door de werknemers (bedienden en arbeiders).

## BOUWNIJVERHEID (1)

Periode : 03/1999

NACEBEL	OMSCHRIJVING	Nieuwe bestellingen (x 1000 BEF)			
		Gebouwen	Grond-, water- en wegebouw	Voltooiing	Totaal
45.1	<b>Het bouwrijp maken van terreinen</b>	229 783	647 013	1 299	878 095
45.11	Slopen van gebouwen; grondverzet	229 604	568 959	1 299	799 862
45.12	Proefboren en boren	179	78 054	-	78 233
45.2	<b>Burgerlijke en utiliteitsbouw; weg- en waterbouw</b>	20 231 361	8 678 402	790 181	29 699 944
45.21	Algemene bouwkundige en civieltechnische werken	17 939 374	3 449 495	739 518	22 128 387
45.22	Dakbedekking en bouw van dakconstructies	1 409 404	-	45 535	1 454 939
45.23	Aanleg van spoorwegen, wegen, straten, vliegvelden en sportaccommodaties	55 339	3 574 814	3 637	3 633 790
45.24	Waterbouw	163 459	1 185 339	-	1 348 798
45.25	Overige werkzaamheden in de bouw	663 785	468 754	1 491	1 134 030
45.3	<b>Bouwinstallatie</b>	30 662	30 995	7 198 887	7 260 544
45.31	Elektrische installatie	21 080	19 738	3 558 933	3 599 751
45.32	Isolatiwerkzaamheden	-	-	467 092	467 092
45.33	Loodgieterswerk	9 582	-	2 619 787	2 629 369
45.34	Overige bouwinstallatie	-	11 257	553 075	564 332
45.4	<b>Afwerking van gebouwen</b>	152 741	-	5 349 222	5 501 963
45.41	Stukadoorswerk	14 766	-	498 327	513 093
45.42	Schrijnwerk	131 401	-	2 284 140	2 415 541
45.43	Vloerafwerking en wandbekleding	4 574	-	983 507	988 081
45.44	Schilderen en glaszetten	2 000	-	1 364 722	1 366 722
45.45	Overige werkzaamheden in verband met de afwerking van gebouwen	-	-	218 526	218 526
45.5	<b>Verhuur van machines voor de bouwnijverheid met bedieningspersoneel</b>	162 652	-	84 694	247 346
45.50	Verhuur van machines voor de bouwnijverheid met bedieningspersoneel	162 652	-	84 694	247 346
	<b>Totaal</b>	<b>20 807 199</b>	<b>9 356 410</b>	<b>13 424 283</b>	<b>43 587 892</b>

(1) Ondernemingen welke 10 personen of meer tewerkstellen



## BOUWNIJVERHEID(1)

Periode : 03/1999

NACEBEL	OMSCHRIJVING	Nieuwe bestellingen (X 1000 BEF)					Totaal	Lonen en wedden van het trimester (in 1000 BEF)
		Brussels Hoofdstedelijk Gewest	Vlaams Gewest	Waals Gewest	E.U.	Andere landen		
45.1	Het bouwrijp maken van terreinen	95 057	528 659	230 401	21 898	2 080	878 095	436 051
45.11	Slopen van gebouwen; grondverzet	78 093	487 864	212 454	19 371	2 080	799 862	387 690
45.12	Proefboren en boren	16 964	40 795	17 947	2 527	-	78 233	48 361
45.2	<b>Burgerlijke en utiliteitsbouw; weg- en waterbouw</b>	<b>3 974 006</b>	<b>17 636 071</b>	<b>7 379 096</b>	<b>678 328</b>	<b>32 443</b>	<b>29 699 944</b>	<b>12 540 164</b>
45.21	Algemene bouwkundige en civieltechnische werken	3 228 011	12 582 471	5 721 915	567 954	28 036	22 128 387	8 836 369
45.22	Dakbedekking en bouw van dakconstructies	245 875	824 172	352 211	32 681	-	1 454 939	560 487
45.23	Aanleg van spoorwegen, wegen, straten, vliegvelden en sportaccommodaties	245 632	2 348 754	1 039 147	257	-	3 633 790	1 811 645
45.24	Waterbouw	123 128	1 204 233	21 437	-	-	1 348 798	680 134
45.25	Overige werkzaamheden in de bouw	131 360	676 441	244 386	77 436	4 407	1 134 030	651 529
45.3	<b>Bouwinstallatie</b>	<b>1 887 717</b>	<b>3 735 260</b>	<b>1 483 996</b>	<b>77 813</b>	<b>75 758</b>	<b>7 260 544</b>	<b>4 039 529</b>
45.31	Elektrische installatie	964 417	1 697 515	903 189	32 551	2 079	3 599 751	1 952 998
45.32	Isolatiwerkzaamheden	113 166	280 979	71 213	1 734	-	467 092	459 946
45.33	Loodgieterswerk	632 961	1 537 481	394 003	42 795	22 129	2 629 369	1 357 247
45.34	Overige bouwinstallatie	177 173	219 285	115 591	733	51 550	564 332	269 338
45.4	<b>Afwerking van gebouwen</b>	<b>1 198 207</b>	<b>3 092 670</b>	<b>1 034 775</b>	<b>158 305</b>	<b>18 006</b>	<b>5 501 963</b>	<b>2 816 409</b>
45.41	Stukadoorswerk	260 612	188 880	58 956	4 645	-	513 093	210 582
45.42	Schrijnwerk	383 832	1 492 423	428 316	104 864	6 106	2 415 541	1 171 006
45.43	Vloerafwerking en wandbekleding	195 185	543 787	201 270	35 939	11 900	988 081	418 950
45.44	Schilderen en glaszetten	295 748	742 905	317 966	10 103	-	1 366 722	867 044
45.45	Overige werkzaamheden in verband met de afwerking van gebouwen	62 830	124 675	28 267	2 754	-	218 526	148 827
45.5	<b>Verhuur van machines voor de bouwnijverheid met bedieningspersoneel</b>	<b>5 224</b>	<b>194 698</b>	<b>17 502</b>	<b>21 846</b>	<b>8 076</b>	<b>247 346</b>	<b>86 628</b>
45.50	Verhuur van machines voor de bouwnijverheid met bedieningspersoneel	5 224	194 698	17 502	21 846	8 076	247 346	86 628
	<b>Totaal</b>	<b>7 160 211</b>	<b>25 187 358</b>	<b>10 145 770</b>	<b>958 190</b>	<b>136 363</b>	<b>43 587 892</b>	<b>19 918 781</b>

(1) Ondernemingen welke 10 personen of meer tewerkstellen

## BOUWNIJVERHEID (1)

Periode : 04/1999

NACEBEL	OMSCHRIJVING	Aantal ondernemingen	Personeel				Uren (2)		
			Bedienden	Werklieden			Gebouwen	Grond-, water- en wegebouw	Voltooiing
				Gebouwen	Grond-, water- en wegebouw	Voltooiing			
45.1	Het bouwrijp maken van terreinen	105	318	961	1 387	-	125 762	205 807	-
45.11	Slopen van gebouwen; grondverzet	93	266	951	1 199	-	125 658	177 044	-
45.12	Proefboren en boren	12	52	10	188	-	104	28 763	-
45.2	<b>Burgerlijke en utiliteitsbouw; weg- en waterbouw</b>	<b>1 742</b>	<b>11 023</b>	<b>38 811</b>	<b>21 321</b>	<b>950</b>	<b>5 324 216</b>	<b>2 943 130</b>	<b>138 966</b>
45.21	Algemene bouwkundige en civieltechnische werken	1 160	7 773	32 914	9 226	839	4 574 148	1 286 433	123 970
45.22	Dakbedekking en bouw van dakconstructies	169	411	3 570	-	88	433 549	-	10 000
45.23	Aanleg van spoorwegen, wegen, straten, vliegvelden en sportaccomodaties	277	1 536	201	9 063	10	26 706	1 267 343	3 344
45.24	Waterbouw	33	800	72	2 043	-	8 909	249 036	-
45.25	Overige werkzaamheden in de bouw	103	503	2 054	989	13	280 904	140 318	1 652
45.3	<b>Bouwinstallatie</b>	<b>627</b>	<b>4 700</b>	<b>77</b>	<b>34</b>	<b>15 776</b>	<b>10 734</b>	<b>4 502</b>	<b>2 664 810</b>
45.31	Elektrische installatie	280	2 540	51	2	7 448	6 760	304	1 366 737
45.32	Isolatiwerkzaamheden	41	328	2	-	1 948	-	-	261 188
45.33	Loodgieterswerk	279	1 506	24	-	5 511	3 974	-	889 349
45.34	Overige bouwinstallatie	27	326	-	32	869	-	4 198	147 536
45.4	<b>Afwerking van gebouwen</b>	<b>687</b>	<b>2 385</b>	<b>200</b>	<b>-</b>	<b>13 972</b>	<b>24 707</b>	<b>-</b>	<b>1 962 639</b>
45.41	Stukadoorswerk	45	119	24	-	1 234	2 940	-	151 716
45.42	Schrijnwerk	277	1 172	125	-	4 878	15 999	-	769 910
45.43	Vloerafwerking en wandbekleding	116	392	17	-	2 049	1 902	-	290 175
45.44	Schilderen en glaszetten	205	558	23	-	5 057	2 330	-	644 801
45.45	Overige werkzaamheden in verband met de afwerking van gebouwen	44	144	11	-	754	1 536	-	106 037
45.5	<b>Verhuur van machines voor de bouwnijverheid met bedieningspersoneel</b>	<b>13</b>	<b>60</b>	<b>272</b>	<b>10</b>	<b>61</b>	<b>44 463</b>	<b>1 399</b>	<b>15 497</b>
45.50	Verhuur van machines voor de bouwnijverheid met bedieningspersoneel	13	60	272	10	61	44 463	1 399	15 497
	<b>Totaal</b>	<b>3 174</b>	<b>18 486</b>	<b>40 321</b>	<b>22 752</b>	<b>30 759</b>	<b>5 529 882</b>	<b>3 154 838</b>	<b>4 781 912</b>

(1) Ondernemingen welke 10 personen of meer tewerkstellen

(2) Vanaf januari 1999 uren gepresteerd door de werknemers (bedienden en arbeiders).

## BOUWNIJVERHEID (1)

Periode : 04/1999

NACEBEL	OMSCHRIJVING	Nieuwe bestellingen (x 1000 BEF)			Totaal
		Gebouwen	Grond-, water- en wegenbouw	Voltooiing	
45.1	<b>Het bouwrijp maken van terreinen</b>	313 121	725 573	149	1 038 843
45.11	Slopen van gebouwen; grondverzet	313 022	642 404	149	955 575
45.12	Proefboren en boren	99	83 169	-	83 268
45.2	<b>Burgerlijke en utiliteitsbouw; weg- en waterbouw</b>	17 470 045	8 562 337	809 689	26 842 071
45.21	Algemene bouwkundige en civieltechnische werken	15 548 059	3 727 319	746 112	20 021 490
45.22	Dakbedekking en bouw van dakconstructies	1 205 555	-	42 099	1 247 654
45.23	Aanleg van spoorwegen, wegen, straten, vliegvelden en sportaccommodaties	63 117	3 829 118	19 411	3 911 646
45.24	Waterbouw	8 126	638 808	-	646 934
45.25	Overige werkzaamheden in de bouw	645 188	367 092	2 067	1 014 347
45.3	<b>Bouwinstallatie</b>	22 594	8 451	7 845 727	7 876 772
45.31	Elektrische installatie	11 657	5 631	3 873 510	3 890 798
45.32	Isolatiwerkzaamheden	-	-	518 715	518 715
45.33	Loodgieterswerk	10 937	-	2 904 697	2 915 634
45.34	Overige bouwinstallatie	-	2 820	548 805	551 625
45.4	<b>Afwerking van gebouwen</b>	65 414	-	4 923 019	4 988 433
45.41	Stukadoorswerk	4 010	-	319 501	323 511
45.42	Schrijnwerk	52 119	-	2 066 133	2 118 252
45.43	Vloerafwerking en wandbekleding	5 008	-	949 483	954 491
45.44	Schilderen en glaszetten	2 000	-	1 364 157	1 366 157
45.45	Overige werkzaamheden in verband met de afwerking van gebouwen	2 277	-	223 745	226 022
45.5	<b>Verhuur van machines voor de bouwnijverheid met bedieningspersoneel</b>	130 615	-	121 913	252 528
45.50	Verhuur van machines voor de bouwnijverheid met bedieningspersoneel	130 615	-	121 913	252 528
	<b>Totaal</b>	<b>18 001 789</b>	<b>9 296 361</b>	<b>13 700 497</b>	<b>40 998 647</b>

(1) Ondernemingen welke 10 personen of meer tewerkstellen

**BOUWNIJVERHEID(1)**

Periode : 04/1999

NACEBEL	OMSCHRIJVING	Nieuwe bestellingen (X 1000 BEF)					Totaal
		Brussels Hoofdstedelijk Gewest	Vlaams Gewest	Waals Gewest	E.U.	Andere landen	
<b>45.1</b>	<b>Het bouwrijp maken van terreinen</b>	<b>94 754</b>	<b>600 802</b>	<b>331 701</b>	<b>11 586</b>	-	<b>1 038 843</b>
45.11	Slopen van gebouwen; grondverzet	84 661	555 416	305 518	9 980	-	955 575
45.12	Proefboren en boren	10 093	45 386	26 183	1 606	-	83 268
<b>45.2</b>	<b>Burgerlijke en utiliteitsbouw; weg- en waterbouw</b>	<b>2 608 781</b>	<b>15 512 959</b>	<b>6 655 317</b>	<b>1 804 873</b>	<b>260 141</b>	<b>26 842 071</b>
45.21	Algemene bouwkundige en civieltechnische werken	2 082 244	10 736 509	5 264 214	1 683 521	255 002	20 021 490
45.22	Dakbedekking en bouw van dakconstructies	133 804	743 832	345 908	24 110	-	1 247 654
45.23	Aanleg van spoorwegen, wegen, straten, vliegvelden en sportaccommodaties	267 325	2 741 286	900 967	2 068	-	3 911 646
45.24	Waterbouw	9 463	625 353	11 119	999	-	646 934
45.25	Overige werkzaamheden in de bouw	115 945	665 979	133 109	94 175	5 139	1 014 347
<b>45.3</b>	<b>Bouwinstallatie</b>	<b>2 231 239</b>	<b>3 741 278</b>	<b>1 751 362</b>	<b>107 008</b>	<b>45 885</b>	<b>7 876 772</b>
45.31	Elektrische installatie	903 997	1 846 702	1 114 904	23 719	1 476	3 890 798
45.32	Isolatiwerkzaamheden	106 011	336 572	73 650	2 482	-	518 715
45.33	Loodgieterswerk	1 067 525	1 332 757	435 432	79 668	252	2 915 634
45.34	Overige bouwinstallatie	153 706	225 247	127 376	1 139	44 157	551 625
<b>45.4</b>	<b>Afwerking van gebouwen</b>	<b>959 263</b>	<b>2 874 681</b>	<b>962 338</b>	<b>180 553</b>	<b>11 598</b>	<b>4 988 433</b>
45.41	Stukadoorswerk	88 408	170 491	58 644	5 968	-	323 511
45.42	Schrijnwerk	368 500	1 284 907	377 519	84 133	3 193	2 118 252
45.43	Vloerafwerking en wandbekleding	174 110	510 938	187 140	73 903	8 400	954 491
45.44	Schilderen en glaszetten	265 468	776 137	311 183	13 369	-	1 366 157
45.45	Overige werkzaamheden in verband met de afwerking van gebouwen	62 777	132 208	27 852	3 180	5	226 022
<b>45.5</b>	<b>Verhuur van machines voor de bouwnijverheid met bedieningspersoneel</b>	<b>5 330</b>	<b>155 183</b>	<b>9 877</b>	<b>63 485</b>	<b>18 653</b>	<b>252 528</b>
45.50	Verhuur van machines voor de bouwnijverheid met bedieningspersoneel	5 330	155 183	9 877	63 485	18 653	252 528
	<b>Totaal</b>	<b>5 899 367</b>	<b>22 884 903</b>	<b>9 710 595</b>	<b>2 167 505</b>	<b>336 277</b>	<b>40 998 647</b>

(1) Ondernemingen welke 10 personen of meer tewerkstellen

## BOUWNIJVERHEID (1)

Periode : 05/1999

NACEBEL	OMSCHRIJVING	Aantal ondernemingen	Personeel				Uren (2)		
			Bedienden	Werklieden			Gebouwen	Grond-, water- en wegebouw	Voltooiing
				Gebouwen	Grond-, water- en wegebouw	Voltooiing			
45.1	<b>Het bouwrijp maken van terreinen</b>	115	324	955	1 529	2	117 568	214 904	540
45.11	Slopen van gebouwen; grondverzet	102	276	945	1 332	2	117 200	186 391	540
45.12	Proefboren en boren	13	48	10	197	-	368	28 513	-
45.2	<b>Burgerlijke en utiliteitsbouw; weg- en waterbouw</b>	1 784	11 119	39 261	21 513	974	5 131 322	2 849 376	130 012
45.21	Algemene bouwkundige en civieltechnische werken	1 187	7 826	33 238	9 268	847	4 381 853	1 226 008	114 020
45.22	Dakbedekking en bouw van dakconstructies	175	445	3 595	-	103	428 662	-	11 712
45.23	Aanleg van spoorwegen, wegen, straten, vliegvelden en sportaccommodaties	280	1 551	188	9 211	10	23 792	1 234 468	2 376
45.24	Waterbouw	33	807	71	2 071	-	9 704	248 753	-
45.25	Overige werkzaamheden in de bouw	109	490	2 169	963	14	287 311	140 147	1 904
45.3	<b>Bouwinstallatie</b>	647	4 773	105	47	15 966	15 319	6 344	2 399 454
45.31	Elektrische installatie	294	2 613	72	15	7 599	10 204	2 328	1 191 080
45.32	Isolatiwerkzaamheden	40	321	2	-	1 924	-	-	258 552
45.33	Loodgieterswerk	286	1 518	31	-	5 579	5 115	-	807 502
45.34	Overige bouwinstallatie	27	321	-	32	864	-	4 016	142 320
45.4	<b>Afwerking van gebouwen</b>	723	2 413	196	-	14 365	22 912	-	1 903 911
45.41	Stukadoorswerk	48	122	24	-	1 271	3 080	-	149 864
45.42	Schrijnwerk	290	1 176	119	-	5 028	14 361	-	733 823
45.43	Vloerafwerking en wandbekleding	122	397	17	-	2 132	2 001	-	276 638
45.44	Schilderen en glaszetten	214	566	23	-	5 148	1 950	-	639 152
45.45	Overige werkzaamheden in verband met de afwerking van gebouwen	49	152	13	-	786	1 520	-	104 434
45.5	<b>Verhuur van machines voor de bouwnijverheid met bedieningspersoneel</b>	13	60	266	10	61	39 305	1 327	13 290
45.50	Verhuur van machines voor de bouwnijverheid met bedieningspersoneel	13	60	266	10	61	39 305	1 327	13 290
	<b>Totaal</b>	<b>3 282</b>	<b>18 689</b>	<b>40 783</b>	<b>23 099</b>	<b>31 368</b>	<b>5 326 426</b>	<b>3 071 951</b>	<b>4 447 207</b>

(1) Ondernemingen welke 10 personen of meer tewerkstellen

(2) Vanaf januari 1999 uren gepresteerd door de werknemers (bedienden en arbeiders).

## BOUWNIJVERHEID (1)

Periode : 05/1999

NACEBEL	OMSCHRIJVING	Nieuwe bestellingen (x 1000 BEF)			
		Gebouwen	Grond-, water- en wegenbouw	Voltooiing	Totaal
<b>45.1</b>	<b>Het bouwrijp maken van terreinen</b>	<b>340 957</b>	<b>769 063</b>	<b>120</b>	<b>1 110 140</b>
45.11	Slopen van gebouwen; grondverzet	340 907	684 977	120	1 026 004
45.12	Proefboren en boren	50	84 086	-	84 136
<b>45.2</b>	<b>Burgerlijke en utiliteitsbouw; weg- en waterbouw</b>	<b>19 096 856</b>	<b>8 101 558</b>	<b>425 314</b>	<b>27 623 728</b>
45.21	Algemene bouwkundige en civieltechnische werken	16 822 205	3 006 693	399 827	20 228 725
45.22	Dakbedekking en bouw van dakconstructies	1 279 118	-	20 243	1 299 361
45.23	Aanleg van spoorwegen, wegen, straten, vliegvelden en sportaccommodaties	72 513	4 246 062	4 127	4 322 702
45.24	Waterbouw	242 917	309 300	-	552 217
45.25	Overige werkzaamheden in de bouw	680 103	539 503	1 117	1 220 723
<b>45.3</b>	<b>Bouwinstallatie</b>	<b>33 975</b>	<b>4 517</b>	<b>6 659 308</b>	<b>6 697 800</b>
45.31	Elektrische installatie	27 020	2 000	3 118 465	3 147 485
45.32	Isolatiwerkzaamheden	-	-	443 260	443 260
45.33	Loodgieterswerk	6 955	-	2 588 992	2 595 947
45.34	Overige bouwinstallatie	-	2 517	508 591	511 108
<b>45.4</b>	<b>Afwerking van gebouwen</b>	<b>47 739</b>	<b>-</b>	<b>4 847 995</b>	<b>4 895 734</b>
45.41	Stukadoorswerk	6 733	-	349 280	356 013
45.42	Schrijnwerk	35 323	-	2 036 814	2 072 137
45.43	Vloerafwerking en wandbekleding	3 567	-	954 556	958 123
45.44	Schilderen en glaszetten	2 000	-	1 253 891	1 255 891
45.45	Overige werkzaamheden in verband met de afwerking van gebouwen	116	-	253 454	253 570
<b>45.5</b>	<b>Verhuur van machines voor de bouwnijverheid met bedieningspersoneel</b>	<b>131 954</b>	<b>-</b>	<b>301 462</b>	<b>433 416</b>
45.50	Verhuur van machines voor de bouwnijverheid met bedieningspersoneel	131 954	-	301 462	433 416
	<b>Totaal</b>	<b>19 651 481</b>	<b>8 875 138</b>	<b>12 234 199</b>	<b>40 760 818</b>

(1) Ondernemingen welke 10 personen of meer tewerkstellen

**BOUWNIJVERHEID(1)**

Periode : 05/1999

NACEBEL	OMSCHRIJVING	Nieuwe bestellingen (X 1000 BEF)					Totaal
		Brussels Hoofdstedelijk Gewest	Vlaams Gewest	Waals Gewest	E.U.	Andere landen	
45.1	Het bouwrijp maken van terreinen	75 001	676 875	356 980	1 284	-	1 110 140
45.11	Slopen van gebouwen; grondverzet	65 307	622 715	336 698	1 284	-	1 026 004
45.12	Proefboren en boren	9 694	54 160	20 282	-	-	84 136
45.2	<b>Burgerlijke en utiliteitsbouw; weg- en waterbouw</b>	<b>5 371 581</b>	<b>15 399 458</b>	<b>6 317 810</b>	<b>491 747</b>	<b>43 132</b>	<b>27 623 728</b>
45.21	Algemene bouwkundige en civieltechnische werken	4 538 820	10 736 673	4 550 123	372 966	30 143	20 228 725
45.22	Dakbedekking en bouw van dakconstructies	210 870	689 848	372 231	26 412	-	1 299 361
45.23	Aanleg van spoorwegen, wegen, straten, vliegvelden en sportaccomodaties	414 115	2 766 928	1 137 492	4 167	-	4 322 702
45.24	Waterbouw	32 143	488 139	25 936	5 999	-	552 217
45.25	Overige werkzaamheden in de bouw	175 633	717 870	232 028	82 203	12 989	1 220 723
45.3	<b>Bouwinstallatie</b>	<b>1 433 286</b>	<b>3 206 510</b>	<b>1 636 600</b>	<b>46 103</b>	<b>375 301</b>	<b>6 697 800</b>
45.31	Elektrische installatie	680 923	1 605 053	836 591	19 722	5 196	3 147 485
45.32	Isolatiwerkzaamheden	118 387	253 587	67 762	3 524	-	443 260
45.33	Loodgieterswerk	414 491	1 190 481	641 992	22 306	326 677	2 595 947
45.34	Overige bouwinstallatie	219 485	157 389	90 255	551	43 428	511 108
45.4	<b>Afwerking van gebouwen</b>	<b>914 787</b>	<b>2 825 016</b>	<b>978 767</b>	<b>134 403</b>	<b>42 761</b>	<b>4 895 734</b>
45.41	Stukadoorswerk	85 724	204 188	60 256	5 845	-	356 013
45.42	Schrijnwerk	325 682	1 270 471	384 006	70 800	21 178	2 072 137
45.43	Vloerafwerking en wandbekleding	178 579	514 810	200 699	42 673	21 362	958 123
45.44	Schilderen en glaszetten	233 348	702 253	308 745	11 545	-	1 255 891
45.45	Overige werkzaamheden in verband met de afwerking van gebouwen	91 454	133 294	25 061	3 540	221	253 570
45.5	<b>Verhuur van machines voor de bouwnijverheid met bedieningspersoneel</b>	<b>6 232</b>	<b>189 162</b>	<b>8 824</b>	<b>106 485</b>	<b>122 713</b>	<b>433 416</b>
45.50	Verhuur van machines voor de bouwnijverheid met bedieningspersoneel	6 232	189 162	8 824	106 485	122 713	433 416
	<b>Totaal</b>	<b>7 800 887</b>	<b>22 297 021</b>	<b>9 298 981</b>	<b>780 022</b>	<b>583 907</b>	<b>40 760 818</b>

(1) Ondernemingen welke 10 personen of meer tewerkstellen

**BOUWNIJVERHEID (1)**

Periode : 06/1999

NACEBEL	OMSCHRIJVING	Aantal ondernemingen	Personeel				Uren (2)		
			Bedienden	Werklieden			Gebouwen	Grond-, water- en wegebouw	Voltooiing
				Gebouwen	Grond-, water- en wegebouw	Voltooiing			
45.1	<b>Het bouwrijp maken van terreinen</b>	<b>121</b>	<b>328</b>	<b>985</b>	<b>1 556</b>	<b>3</b>	<b>155 557</b>	<b>268 578</b>	<b>823</b>
45.11	Slopen van gebouwen; grondverzet	107	276	975	1 361	3	155 058	231 841	823
45.12	Proefboren en boren	14	52	10	195	-	499	36 737	-
45.2	<b>Burgerlijke en utiliteitsbouw; weg- en waterbouw</b>	<b>1 863</b>	<b>11 207</b>	<b>40 283</b>	<b>21 816</b>	<b>978</b>	<b>6 536 132</b>	<b>3 629 901</b>	<b>155 152</b>
45.21	Algemene bouwkundige en civieltechnische werken	1 247	7 946	34 024	9 435	860	5 595 736	1 563 932	135 705
45.22	Dakbedekking en bouw van dakconstructies	183	412	3 729	-	92	551 783	-	13 831
45.23	Aanleg van spoorwegen, wegen, straten, vliegvelden en sportaccommodaties	286	1 558	190	9 331	13	29 839	1 597 404	3 756
45.24	Waterbouw	35	807	72	2 121	-	12 272	313 070	-
45.25	Overige werkzaamheden in de bouw	112	484	2 268	929	13	346 502	155 495	1 860
45.3	<b>Bouwinstallatie</b>	<b>696</b>	<b>4 893</b>	<b>111</b>	<b>34</b>	<b>16 556</b>	<b>18 810</b>	<b>5 504</b>	<b>3 032 459</b>
45.31	Elektrische installatie	318	2 685	78	2	7 939	13 521	352	1 518 632
45.32	Isolatiwerkzaamheden	45	331	2	-	1 983	-	-	316 307
45.33	Loodgieterswerk	305	1 549	31	-	5 760	5 289	-	1 023 769
45.34	Overige bouwinstallatie	28	328	-	32	874	-	5 152	173 751
45.4	<b>Afwerking van gebouwen</b>	<b>759</b>	<b>2 468</b>	<b>202</b>	<b>-</b>	<b>14 736</b>	<b>27 510</b>	<b>-</b>	<b>2 441 800</b>
45.41	Stukadoorswerk	52	129	24	-	1 327	3 207	-	180 868
45.42	Schrijnwerk	303	1 196	124	-	5 111	17 409	-	945 004
45.43	Vloerafwerking en wandbekleding	132	420	17	-	2 248	2 771	-	370 927
45.44	Schilderen en glaszetten	221	572	24	-	5 257	2 331	-	812 440
45.45	Overige werkzaamheden in verband met de afwerking van gebouwen	51	151	13	-	793	1 792	-	132 561
45.5	<b>Verhuur van machines voor de bouwnijverheid met bedieningspersoneel</b>	<b>14</b>	<b>60</b>	<b>282</b>	<b>11</b>	<b>62</b>	<b>49 195</b>	<b>1 822</b>	<b>16 341</b>
45.50	Verhuur van machines voor de bouwnijverheid met bedieningspersoneel	14	60	282	11	62	49 195	1 822	16 341
	<b>Totaal</b>	<b>3 453</b>	<b>18 956</b>	<b>41 863</b>	<b>23 417</b>	<b>32 335</b>	<b>6 787 204</b>	<b>3 905 805</b>	<b>5 646 575</b>

(1) Ondernemingen welke 10 personen of meer tewerkstellen

(2) Vanaf januari 1999 uren gepresteerd door de werknemers (bedienden en arbeiders).



## BOUWNIJVERHEID (1)

Periode : 06/1999

NACEBEL	OMSCHRIJVING	Nieuwe bestellingen (x 1000 BEF)			Totaal
		Gebouwen	Grond-, water- en wegebouw	Voltooiing	
45.1	<b>Het bouwrijp maken van terreinen</b>	<b>330 501</b>	<b>730 175</b>	-	<b>1 060 676</b>
45.11	Slopen van gebouwen; grondverzet	330 250	666 615	-	996 865
45.12	Proefboren en boren	251	63 560	-	63 811
45.2	<b>Burgerlijke en utiliteitsbouw; weg- en waterbouw</b>	<b>20 657 584</b>	<b>10 186 320</b>	<b>532 540</b>	<b>31 376 444</b>
45.21	Algemene bouwkundige en civieltechnische werken	18 156 549	3 674 341	462 261	22 293 151
45.22	Dakbedekking en bouw van dakconstructies	1 605 412	-	39 303	1 644 715
45.23	Aanleg van spoorwegen, wegen, straten, vliegvelden en sportaccommodaties	94 195	4 879 123	27 899	5 001 217
45.24	Waterbouw	23 708	1 254 970	-	1 278 678
45.25	Overige werkzaamheden in de bouw	777 720	377 886	3 077	1 158 683
45.3	<b>Bouwinstallatie</b>	<b>39 303</b>	<b>15 038</b>	<b>7 848 138</b>	<b>7 902 479</b>
45.31	Elektrische installatie	30 054	12 015	3 581 332	3 623 401
45.32	Isolatiwerkzaamheden	-	-	520 061	520 061
45.33	Loodgieterswerk	9 249	-	3 004 747	3 013 996
45.34	Overige bouwinstallatie	-	3 023	741 998	745 021
45.4	<b>Afwerking van gebouwen</b>	<b>46 195</b>	-	<b>6 099 448</b>	<b>6 145 643</b>
45.41	Stukadoorswerk	14 352	-	476 080	490 432
45.42	Schrijnwerk	27 355	-	2 700 702	2 728 057
45.43	Vloerafwerking en wandbekleding	4 262	-	1 285 846	1 290 108
45.44	Schilderen en glaszetten	-	-	1 339 724	1 339 724
45.45	Overige werkzaamheden in verband met de afwerking van gebouwen	226	-	297 096	297 322
45.5	<b>Verhuur van machines voor de bouwnijverheid met bedieningspersoneel</b>	<b>168 213</b>	-	<b>156 667</b>	<b>324 880</b>
45.50	Verhuur van machines voor de bouwnijverheid met bedieningspersoneel	168 213	-	156 667	324 880
	<b>Totaal</b>	<b>21 241 796</b>	<b>10 931 533</b>	<b>14 636 793</b>	<b>46 810 122</b>

(1) Ondernemingen welke 10 personen of meer tewerkstellen

**BOUWNIJVERHEID(1)**

Periode : 06/1999

NACEBEL	OMSCHRIJVING	Nieuwe bestellingen (X 1000 BEF)					Totaal	Lonen en wedden van het trimester (in 1000 BEF)
		Brussels Hoofdstedelijk Gewest	Vlaams Gewest	Waals Gewest	E.U.	Andere landen		
45.1	Het bouwrijp maken van terreinen	129 913	512 002	408 073	10 270	418	1 060 676	537 989
45.11	Slopen van gebouwen; grondverzet	118 943	476 108	393 130	8 266	418	996 865	480 206
45.12	Proefboren en boren	10 970	35 894	14 943	2 004	-	63 811	57 783
45.2	<b>Burgerlijke en utiliteitsbouw; weg- en waterbouw</b>	<b>4 940 972</b>	<b>17 664 532</b>	<b>8 082 710</b>	<b>642 276</b>	<b>45 954</b>	<b>31 376 444</b>	<b>15 255 948</b>
45.21	Algemene bouwkundige en civieltechnische werken	4 264 522	12 057 914	5 429 066	496 464	45 185	22 293 151	10 636 084
45.22	Dakbedekking en bouw van dakconstructies	187 312	890 442	515 245	51 716	-	1 644 715	737 287
45.23	Aanleg van spoorwegen, wegen, straten, vliegvelden en sportaccomodaties	363 240	2 739 943	1 895 338	2 196	500	5 001 217	2 312 318
45.24	Waterbouw	7 119	1 240 736	26 846	3 708	269	1 278 678	861 564
45.25	Overige werkzaamheden in de bouw	118 779	735 497	216 215	88 192	-	1 158 683	708 695
45.3	<b>Bouwinstallatie</b>	<b>1 717 595</b>	<b>3 875 724</b>	<b>1 935 261</b>	<b>131 187</b>	<b>242 712</b>	<b>7 902 479</b>	<b>4 522 133</b>
45.31	Elektrische installatie	708 442	1 819 488	1 005 030	77 295	13 146	3 623 401	2 261 961
45.32	Isolatiwerkzaamheden	141 490	278 677	96 328	3 566	-	520 061	471 732
45.33	Loodgieterswerk	655 561	1 445 383	685 512	48 911	178 629	3 013 996	1 501 842
45.34	Overige bouwinstallatie	212 102	332 176	148 391	1 415	50 937	745 021	286 598
45.4	<b>Afwerking van gebouwen</b>	<b>1 614 455</b>	<b>3 179 162</b>	<b>1 102 766</b>	<b>204 931</b>	<b>44 329</b>	<b>6 145 643</b>	<b>3 302 344</b>
45.41	Stukadoorswerk	203 412	201 185	74 191	11 644	-	490 432	252 750
45.42	Schrijnwerk	742 123	1 423 095	451 557	110 376	906	2 728 057	1 304 926
45.43	Vloerafwerking en wandbekleding	277 991	699 262	220 448	48 984	43 423	1 290 108	484 250
45.44	Schilderen en glaszetten	273 525	727 328	313 950	24 921	-	1 339 724	1 082 657
45.45	Overige werkzaamheden in verband met de afwerking van gebouwen	117 404	128 292	42 620	9 006	-	297 322	177 761
45.5	<b>Verhuur van machines voor de bouwnijverheid met bedieningspersoneel</b>	<b>7 896</b>	<b>204 929</b>	<b>12 814</b>	<b>76 366</b>	<b>22 875</b>	<b>324 880</b>	<b>93 854</b>
45.50	Verhuur van machines voor de bouwnijverheid met bedieningspersoneel	7 896	204 929	12 814	76 366	22 875	324 880	93 854
	<b>Totaal</b>	<b>8 410 831</b>	<b>25 436 349</b>	<b>11 541 624</b>	<b>1 065 030</b>	<b>356 288</b>	<b>46 810 122</b>	<b>23 712 268</b>

(1) Ondernemingen welke 10 personen of meer tewerkstellen

## BOUWNIJVERHEID (1)

Periode : 07/1999

NACEBEL	OMSCHRIJVING	Aantal ondernemingen	Personeel				Uren (2)		
			Bedienden	Werklieden			Gebouwen	Grond-, water- en wegebouw	Voltooiing
				Gebouwen	Grond-, water- en wegebouw	Voltooiing			
45.1	Het bouwrijp maken van terreinen	121	324	984	1 528	3	59 806	115 914	254
45.11	Slopen van gebouwen; grondverzet	107	274	974	1 334	3	59 607	102 129	254
45.12	Proefboren en boren	14	50	10	194	-	199	13 785	-
45.2	<b>Burgerlijke en utiliteitsbouw; weg- en waterbouw</b>	<b>1 869</b>	<b>11 160</b>	<b>40 069</b>	<b>21 799</b>	<b>947</b>	<b>2 305 916</b>	<b>1 381 867</b>	<b>61 667</b>
45.21	Algemene bouwkundige en civieltechnische werken	1 251	7 909	33 864	9 382	831	1 898 421	607 534	56 041
45.22	Dakbedekking en bouw van dakconstructies	183	401	3 684	-	91	204 416	-	4 099
45.23	Aanleg van spoorwegen, wegen, straten, vliegvelden en sportaccomodaties	288	1 562	187	9 356	13	9 361	530 091	1 244
45.24	Waterbouw	35	804	68	2 114	-	3 495	145 608	-
45.25	Overige werkzaamheden in de bouw	112	484	2 266	947	12	190 223	98 634	283
45.3	<b>Bouwinstallatie</b>	<b>700</b>	<b>5 186</b>	<b>119</b>	<b>34</b>	<b>16 528</b>	<b>4 938</b>	<b>1 946</b>	<b>1 819 097</b>
45.31	Elektrische installatie	320	2 686	77	2	8 154	2 371	112	1 021 407
45.32	Isolatiwerkzaamheden	46	573	2	-	1 776	-	-	229 419
45.33	Loodgieterswerk	306	1 559	40	-	5 725	2 567	-	474 190
45.34	Overige bouwinstallatie	28	368	-	32	873	-	1 834	94 081
45.4	<b>Afwerking van gebouwen</b>	<b>765</b>	<b>2 468</b>	<b>190</b>	<b>-</b>	<b>14 673</b>	<b>11 451</b>	<b>-</b>	<b>1 088 520</b>
45.41	Stukadoorswerk	53	130	23	-	1 303	2 628	-	78 587
45.42	Schrijnwerk	304	1 188	114	-	5 119	5 894	-	403 380
45.43	Vloerafwerking en wandbekleding	133	429	17	-	2 239	629	-	147 346
45.44	Schilderen en glaszetten	222	567	25	-	5 210	1 299	-	407 242
45.45	Overige werkzaamheden in verband met de afwerking van gebouwen	53	154	11	-	802	1 001	-	51 965
45.5	<b>Verhuur van machines voor de bouwnijverheid met bedieningspersoneel</b>	<b>14</b>	<b>61</b>	<b>282</b>	<b>10</b>	<b>71</b>	<b>34 040</b>	<b>798</b>	<b>13 340</b>
45.50	Verhuur van machines voor de bouwnijverheid met bedieningspersoneel	14	61	282	10	71	34 040	798	13 340
	<b>Totaal</b>	<b>3 469</b>	<b>19 199</b>	<b>41 644</b>	<b>23 371</b>	<b>32 222</b>	<b>2 416 151</b>	<b>1 500 525</b>	<b>2 982 878</b>

(1) Ondernemingen welke 10 personen of meer tewerkstellen

(2) Vanaf januari 1999 uren gepresteerd door de werknemers (bedienden en arbeiders).

**BOUWNIJVERHEID (1)**

Periode : 07/1999

NACEBEL	OMSCHRIJVING	Nieuwe bestellingen (x 1000 BEF)			
		Gebouwen	Grond-, water- en wegebouw	Voltooiing	Totaal
<b>45.1</b>	<b>Het bouwrijp maken van terreinen</b>	<b>195 999</b>	<b>481 647</b>	<b>449</b>	<b>678 095</b>
45.11	Slopen van gebouwen; grondverzet	195 814	411 505	449	607 768
45.12	Proefboren en boren	185	70 142	-	70 327
<b>45.2</b>	<b>Burgerlijke en utiliteitsbouw; weg- en waterbouw</b>	<b>12 405 644</b>	<b>5 931 612</b>	<b>336 131</b>	<b>18 673 387</b>
45.21	Algemene bouwkundige en civieltechnische werken	10 900 822	2 616 956	314 004	13 831 782
45.22	Dakbedekking en bouw van dakconstructies	723 574	-	12 209	735 783
45.23	Aanleg van spoorwegen, wegen, straten, vliegvelden en sportaccommodaties	23 141	2 649 126	9 918	2 682 185
45.24	Waterbouw	143 186	385 474	-	528 660
45.25	Overige werkzaamheden in de bouw	614 921	280 056	-	894 977
<b>45.3</b>	<b>Bouwinstallatie</b>	<b>23 026</b>	<b>5 504</b>	<b>4 863 333</b>	<b>4 891 863</b>
45.31	Elektrische installatie	18 380	4 383	2 650 350	2 673 113
45.32	Isolatiwerkzaamheden	-	-	438 536	438 536
45.33	Loodgieterswerk	4 646	-	1 377 478	1 382 124
45.34	Overige bouwinstallatie	-	1 121	396 969	398 090
<b>45.4</b>	<b>Afwerking van gebouwen</b>	<b>35 333</b>	<b>-</b>	<b>3 347 103</b>	<b>3 382 436</b>
45.41	Stukadoorswerk	8 792	-	193 832	202 624
45.42	Schrijnwerk	17 666	-	1 371 645	1 389 311
45.43	Vloerafwerking en wandbekleding	1 960	-	716 505	718 465
45.44	Schilderen en glaszetten	4 000	-	926 093	930 093
45.45	Overige werkzaamheden in verband met de afwerking van gebouwen	2 915	-	139 028	141 943
<b>45.5</b>	<b>Verhuur van machines voor de bouwnijverheid met bedieningspersoneel</b>	<b>110 934</b>	<b>2 897</b>	<b>76 452</b>	<b>190 283</b>
45.50	Verhuur van machines voor de bouwnijverheid met bedieningspersoneel	110 934	2 897	76 452	190 283
	<b>Totaal</b>	<b>12 770 936</b>	<b>6 421 660</b>	<b>8 623 468</b>	<b>27 816 064</b>

(1) Ondernemingen welke 10 personen of meer tewerkstellen

## BOUWNIJVERHEID(1)

Periode : 07/1999

NACEBEL	OMSCHRIJVING	Nieuwe bestellingen (X 1000 BEF)					Totaal
		Brussels Hoofdstedelijk Gewest	Vlaams Gewest	Waals Gewest	E.U.	Andere landen	
45.1	Het bouwrijp maken van terreinen	39 085	407 632	229 395	1 948	35	678 095
45.11	Slopen van gebouwen; grondverzet	36 144	357 917	212 990	682	35	607 768
45.12	Proefboren en boren	2 941	49 715	16 405	1 266	-	70 327
45.2	<b>Burgerlijke en utiliteitsbouw; weg- en waterbouw</b>	<b>2 762 524</b>	<b>10 688 592</b>	<b>4 844 505</b>	<b>349 966</b>	<b>27 800</b>	<b>18 673 387</b>
45.21	Algemene bouwkundige en civieltechnische werken	2 361 977	7 510 570	3 765 469	177 568	16 198	13 831 782
45.22	Dakbedekking en bouw van dakconstructies	65 385	397 134	253 959	19 276	29	735 783
45.23	Aanleg van spoorwegen, wegen, straten, vliegvelden en sportaccomodaties	254 898	1 786 329	628 510	12 448	-	2 682 185
45.24	Waterbouw	15 839	493 514	19 307	-	-	528 660
45.25	Overige werkzaamheden in de bouw	64 425	501 045	177 260	140 674	11 573	894 977
45.3	<b>Bouwinstallatie</b>	<b>1 147 152</b>	<b>2 500 253</b>	<b>1 149 786</b>	<b>79 244</b>	<b>15 428</b>	<b>4 891 863</b>
45.31	Elektrische installatie	552 194	1 388 995	693 011	37 345	1 568	2 673 113
45.32	Isolatiwerkzaamheden	108 306	257 757	64 976	7 497	-	438 536
45.33	Loodgieterswerk	390 623	668 997	288 257	34 247	-	1 382 124
45.34	Overige bouwinstallatie	96 029	184 504	103 542	155	13 860	398 090
45.4	<b>Afwerking van gebouwen</b>	<b>623 512</b>	<b>1 877 234</b>	<b>688 625</b>	<b>145 594</b>	<b>47 471</b>	<b>3 382 436</b>
45.41	Stukadoorswerk	71 813	85 432	39 538	5 841	-	202 624
45.42	Schrijnwerk	202 075	862 610	248 785	72 416	3 425	1 389 311
45.43	Vloerafwerking en wandbekleding	121 541	390 299	125 349	37 230	44 046	718 465
45.44	Schilderen en glaszetten	184 869	471 119	249 450	24 655	-	930 093
45.45	Overige werkzaamheden in verband met de afwerking van gebouwen	43 214	67 774	25 503	5 452	-	141 943
45.5	<b>Verhuur van machines voor de bouwnijverheid met bedieningspersoneel</b>	<b>4 957</b>	<b>131 221</b>	<b>7 944</b>	<b>41 374</b>	<b>4 787</b>	<b>190 283</b>
45.50	Verhuur van machines voor de bouwnijverheid met bedieningspersoneel	4 957	131 221	7 944	41 374	4 787	190 283
	<b>Totaal</b>	<b>4 577 230</b>	<b>15 604 932</b>	<b>6 920 255</b>	<b>618 126</b>	<b>95 521</b>	<b>27 816 064</b>

(1) Ondernemingen welke 10 personen of meer tewerkstellen

## BOUWNIJVERHEID (1)

Periode : 08/1999

NACEBEL	OMSCHRIJVING	Aantal onder- nemingen	Personeel				Uren (2)		
			Bedienden	Werklieden			Gebouwen	Grond-, water- en wegen- bouw	Voltooiing
				Gebouwen	Grond-, water- en wegen- bouw	Voltooiing			
45.1	Het bouwrijp maken van terreinen	122	329	1 065	1 531	3	143 250	230 083	814
45.11	Slopen van gebouwen; grondverzet	108	276	1 055	1 329	3	143 010	203 340	814
45.12	Proefboren en boren	14	53	10	202	-	240	26 743	-
45.2	<b>Burgerlijke en utiliteitsbouw; weg- en waterbouw</b>	<b>1 872</b>	<b>11 176</b>	<b>40 580</b>	<b>22 345</b>	<b>1 001</b>	<b>5 640 551</b>	<b>3 230 291</b>	<b>144 677</b>
45.21	Algemene bouwkundige en civieltechnische werken	1 252	7 827	34 271	9 593	882	4 823 272	1 371 071	127 239
45.22	Dakbedekking en bouw van dakconstructies	184	411	3 723	-	93	460 733	-	12 179
45.23	Aanleg van spoorwegen, wegen, straten, vliegvelden en sportaccommodaties	288	1 618	197	9 582	13	28 301	1 427 811	3 352
45.24	Waterbouw	35	823	59	2 180	-	8 225	296 516	-
45.25	Overige werkzaamheden in de bouw	113	497	2 330	990	13	320 020	134 893	1 907
45.3	<b>Bouwinstallatie</b>	<b>706</b>	<b>5 013</b>	<b>108</b>	<b>36</b>	<b>17 083</b>	<b>13 861</b>	<b>5 306</b>	<b>2 655 897</b>
45.31	Elektrische installatie	323	2 705	76	2	8 203	9 059	312	1 287 051
45.32	Isolatiwerkzaamheden	46	340	2	-	2 045	-	-	261 721
45.33	Loodgieterswerk	308	1 600	30	-	5 925	4 802	-	937 664
45.34	Overige bouwinstallatie	29	368	-	34	910	-	4 994	169 461
45.4	<b>Afwerking van gebouwen</b>	<b>770</b>	<b>2 504</b>	<b>199</b>	<b>-</b>	<b>15 074</b>	<b>23 723</b>	<b>-</b>	<b>2 118 372</b>
45.41	Stukadoorswerk	55	131	25	-	1 364	2 928	-	174 746
45.42	Schrijnwerk	305	1 223	118	-	5 220	15 019	-	816 230
45.43	Vloerafwerking en wandbekleding	134	428	17	-	2 275	2 080	-	313 163
45.44	Schilderen en glaszetten	224	571	28	-	5 389	2 816	-	698 149
45.45	Overige werkzaamheden in verband met de afwerking van gebouwen	52	151	11	-	826	880	-	116 084
45.5	<b>Verhuur van machines voor de bouwnijverheid met bedieningspersoneel</b>	<b>14</b>	<b>61</b>	<b>282</b>	<b>11</b>	<b>72</b>	<b>41 377</b>	<b>1 709</b>	<b>11 160</b>
45.50	Verhuur van machines voor de bouwnijverheid met bedieningspersoneel	14	61	282	11	72	41 377	1 709	11 160
	<b>Totaal</b>	<b>3 484</b>	<b>19 083</b>	<b>42 234</b>	<b>23 923</b>	<b>33 233</b>	<b>5 862 762</b>	<b>3 467 389</b>	<b>4 930 920</b>

(1) Ondernemingen welke 10 personen of meer tewerkstellen

(2) Vanaf januari 1999 uren gepresteerd door de werknemers (bedienden en arbeiders).

**BOUWNIJVERHEID (1)**

Periode : 08/1999

NACEBEL	OMSCHRIJVING	Nieuwe bestellingen (x 1000 BEF)			
		Gebouwen	Grond-, water- en wegebouw	Voltooiing	Totaal
<b>45.1</b>	<b>Het bouwrijp maken van terreinen</b>	<b>298 571</b>	<b>622 041</b>	<b>149</b>	<b>920 761</b>
45.11	Slopen van gebouwen; grondverzet	298 403	556 210	149	854 762
45.12	Proefboren en boren	168	65 831	-	65 999
<b>45.2</b>	<b>Burgerlijke en utiliteitsbouw; weg- en waterbouw</b>	<b>21 545 742</b>	<b>9 653 577</b>	<b>620 419</b>	<b>31 819 738</b>
45.21	Algemene bouwkundige en civieltechnische werken	19 277 174	4 303 983	530 235	24 111 392
45.22	Dakbedekking en bouw van dakconstructies	1 414 361	-	18 177	1 432 538
45.23	Aanleg van spoorwegen, wegen, straten, vliegvelden en sportaccomodaties	32 840	4 119 023	58 427	4 210 290
45.24	Waterbouw	12 207	664 233	-	676 440
45.25	Overige werkzaamheden in de bouw	809 160	566 338	13 580	1 389 078
<b>45.3</b>	<b>Bouwinstallatie</b>	<b>32 082</b>	<b>6 612</b>	<b>6 596 903</b>	<b>6 635 597</b>
45.31	Elektrische installatie	25 352	3 516	3 050 028	3 078 896
45.32	Isolatiwerkzaamheden	-	-	432 414	432 414
45.33	Loodgieterswerk	6 730	-	2 495 527	2 502 257
45.34	Overige bouwinstallatie	-	3 096	618 934	622 030
<b>45.4</b>	<b>Afwerking van gebouwen</b>	<b>145 626</b>	<b>-</b>	<b>5 010 755</b>	<b>5 156 381</b>
45.41	Stukadoorswerk	8 417	-	315 058	323 475
45.42	Schrijnwerk	127 405	-	2 132 180	2 259 585
45.43	Vloerafwerking en wandbekleding	5 056	-	1 085 659	1 090 715
45.44	Schilderen en glaszetten	4 748	-	1 201 955	1 206 703
45.45	Overige werkzaamheden in verband met de afwerking van gebouwen	-	-	275 903	275 903
<b>45.5</b>	<b>Verhuur van machines voor de bouwnijverheid met bedieningspersoneel</b>	<b>141 409</b>	<b>6 224</b>	<b>76 431</b>	<b>224 064</b>
45.50	Verhuur van machines voor de bouwnijverheid met bedieningspersoneel	141 409	6 224	76 431	224 064
	<b>Totaal</b>	<b>22 163 430</b>	<b>10 288 454</b>	<b>12 304 657</b>	<b>44 756 541</b>

(1) Ondernemingen welke 10 personen of meer tewerkstellen

**BOUWNIJVERHEID(1)**

Periode : 08/1999

NACEBEL	OMSCHRIJVING	Nieuwe bestellingen (X 1000 BEF)					Totaal
		Brussels Hoofdstedelijk Gewest	Vlaams Gewest	Waals Gewest	E.U.	Andere landen	
45.1	<b>Het bouwrijp maken van terreinen</b>	131 919	467 496	308 313	12 949	84	920 761
45.11	Slopen van gebouwen; grondverzet	123 238	429 300	292 958	9 182	84	854 762
45.12	Proefboren en boren	8 681	38 196	15 355	3 767	-	65 999
45.2	<b>Burgertijke en utiliteitsbouw; weg- en waterbouw</b>	4 529 151	19 704 693	6 913 316	615 879	56 699	31 819 738
45.21	Algemene bouwkundige en civieltechnische werken	3 504 482	14 777 537	5 364 625	432 539	32 209	24 111 392
45.22	Dakbedekking en bouw van dakconstructies	128 092	903 830	356 971	43 645	-	1 432 538
45.23	Aanleg van spoorwegen, wegen, straten, vliegvelden en sportaccomodaties	682 304	2 522 981	989 586	15 419	-	4 210 290
45.24	Waterbouw	5 057	595 770	14 115	46 499	14 999	676 440
45.25	Overige werkzaamheden in de bouw	209 216	904 575	188 019	77 777	9 491	1 389 078
45.3	<b>Bouwinstallatie</b>	1 438 987	3 407 528	1 683 885	65 474	39 723	6 635 597
45.31	Elektrische installatie	570 020	1 551 900	929 034	25 324	2 618	3 078 896
45.32	Isolatiwerkzaamheden	105 094	234 110	88 819	4 391	-	432 414
45.33	Loodgieterswerk	568 046	1 371 186	529 288	32 500	1 237	2 502 257
45.34	Overige bouwinstallatie	195 827	250 332	136 744	3 259	35 868	622 030
45.4	<b>Afwerking van gebouwen</b>	1 075 254	2 930 184	982 634	158 485	9 824	5 156 381
45.41	Stukadoorswerk	77 896	177 846	63 272	4 461	-	323 475
45.42	Schrijnwerk	397 771	1 369 271	398 930	88 973	4 640	2 259 585
45.43	Vloerafwerking en wandbekleding	254 581	583 315	205 587	42 492	4 740	1 090 715
45.44	Schilderen en glaszetten	273 227	649 616	276 417	7 001	442	1 206 703
45.45	Overige werkzaamheden in verband met de afwerking van gebouwen	71 779	150 136	38 428	15 558	2	275 903
45.5	<b>Verhuur van machines voor de bouwnijverheid met bedieningspersoneel</b>	7 012	161 038	10 623	35 182	10 209	224 064
45.50	Verhuur van machines voor de bouwnijverheid met bedieningspersoneel	7 012	161 038	10 623	35 182	10 209	224 064
	<b>Totaal</b>	<b>7 182 323</b>	<b>26 670 939</b>	<b>9 898 771</b>	<b>887 969</b>	<b>116 539</b>	<b>44 756 541</b>

(1) Ondernemingen welke 10 personen of meer tewerkstellen



## BOUWNIJVERHEID (1)

Periode : 09/1999

NACEBEL	OMSCHRIJVING	Aantal ondernemingen	Personeel				Uren (2)		
			Bedienden	Werklieden			Gebouwen	Grond-, water- en wegebouw	Voltooiing
				Gebouwen	Grond-, water- en wegebouw	Voltooiing			
45.1	<b>Het bouwrijp maken van terreinen</b>	121	326	1 059	1 575	2	162 540	256 787	664
45.11	Slopen van gebouwen; grondverzet	108	275	1 049	1 367	2	162 540	219 727	664
45.12	Proefboren en boren	13	51	10	208	-	-	37 060	-
45.2	<b>Burgerlijke en utiliteitsbouw; weg- en waterbouw</b>	1 877	11 446	40 727	22 574	1 031	6 352 943	3 653 279	171 100
45.21	Algemene bouwkundige en civieltechnische werken	1 252	8 046	34 336	9 799	911	5 428 416	1 597 926	151 199
45.22	Dakbedekking en bouw van dakconstructies	187	417	3 742	-	94	530 900	-	14 220
45.23	Aanleg van spoorwegen, wegen, straten, vliegvelden en sportaccomodaties	288	1 622	204	9 609	13	30 465	1 592 316	3 672
45.24	Waterbouw	35	854	81	2 174	-	12 874	304 874	-
45.25	Overige werkzaamheden in de bouw	115	507	2 364	992	13	350 288	158 163	2 009
45.3	<b>Bouwinstallatie</b>	713	5 032	110	37	17 143	17 125	5 491	3 105 979
45.31	Elektrische installatie	325	2 727	78	4	8 238	11 852	664	1 526 925
45.32	Isolatiwerkzaamheden	46	348	2	-	1 992	-	-	304 125
45.33	Loodgieterswerk	312	1 587	30	-	5 986	5 273	-	1 086 417
45.34	Overige bouwinstallatie	30	370	-	33	927	-	4 827	188 512
45.4	<b>Afwerking van gebouwen</b>	780	2 526	212	-	15 196	26 099	-	2 434 928
45.41	Stukadoorswerk	54	134	35	-	1 351	3 488	-	198 007
45.42	Schrijnwerk	311	1 236	121	-	5 292	16 591	-	943 750
45.43	Vloerafwerking en wandbekleding	136	428	17	-	2 305	1 912	-	364 843
45.44	Schilderen en glaszetten	226	575	28	-	5 420	2 401	-	794 958
45.45	Overige werkzaamheden in verband met de afwerking van gebouwen	53	153	11	-	828	1 707	-	133 370
45.5	<b>Verhuur van machines voor de bouwnijverheid met bedieningspersoneel</b>	14	59	290	11	62	48 408	1 811	14 136
45.50	Verhuur van machines voor de bouwnijverheid met bedieningspersoneel	14	59	290	11	62	48 408	1 811	14 136
	<b>Totaal</b>	<b>3 505</b>	<b>19 389</b>	<b>42 398</b>	<b>24 197</b>	<b>33 434</b>	<b>6 607 115</b>	<b>3 917 368</b>	<b>5 726 807</b>

(1) Ondernemingen welke 10 personen of meer tewerkstellen

(2) Vanaf januari 1999 uren gepresteerd door de werknemers (bedienden en arbeiders).

## BOUWNIJVERHEID (1)

Periode : 09/1999

NACEBEL	OMSCHRIJVING	Nieuwe bestellingen (x 1000 BEF)			
		Gebouwen	Grond-, water- en wegebouw	Voltooiing	Totaal
<b>45.1</b>	<b>Het bouwrijp maken van terreinen</b>	<b>325 788</b>	<b>805 663</b>	<b>179</b>	<b>1 131 630</b>
45.11	Slopen van gebouwen; grondverzet	325 788	710 244	179	1 036 211
45.12	Proefboren en boren	-	95 419	-	95 419
<b>45.2</b>	<b>Burgerlijke en utiliteitsbouw; weg- en waterbouw</b>	<b>18 552 299</b>	<b>10 062 606</b>	<b>595 561</b>	<b>29 210 466</b>
45.21	Algemene bouwkundige en civieltechnische werken	16 345 790	3 070 553	574 584	19 990 927
45.22	Dakbedekking en bouw van dakconstructies	1 433 991	-	13 980	1 447 971
45.23	Aanleg van spoorwegen, wegen, straten, vliegvelden en sportaccomodaties	55 979	5 528 741	5 090	5 589 810
45.24	Waterbouw	12 446	984 131	-	996 577
45.25	Overige werkzaamheden in de bouw	704 093	479 181	1 907	1 185 181
<b>45.3</b>	<b>Bouwinstallatie</b>	<b>43 251</b>	<b>12 357</b>	<b>7 318 164</b>	<b>7 373 772</b>
45.31	Elektrische installatie	34 416	9 502	3 344 166	3 388 084
45.32	Isolatiwerkzaamheden	-	-	526 535	526 535
45.33	Loodgieterswerk	8 835	-	2 819 003	2 827 838
45.34	Overige bouwinstallatie	-	2 855	628 460	631 315
<b>45.4</b>	<b>Afwerking van gebouwen</b>	<b>74 501</b>	<b>-</b>	<b>5 701 389</b>	<b>5 775 890</b>
45.41	Stukadoorswerk	18 229	-	410 062	428 291
45.42	Schrijnwerk	49 600	-	2 678 291	2 727 891
45.43	Vloerafwerking en wandbekleding	2 173	-	1 135 980	1 138 153
45.44	Schilderen en glaszetten	4 499	-	1 223 809	1 228 308
45.45	Overige werkzaamheden in verband met de afwerking van gebouwen	-	-	253 247	253 247
<b>45.5</b>	<b>Verhuur van machines voor de bouw nijverheid met bedieningspersoneel</b>	<b>158 064</b>	<b>5 273</b>	<b>249 069</b>	<b>412 406</b>
45.50	Verhuur van machines voor de bouw nijverheid met bedieningspersoneel	158 064	5 273	249 069	412 406
	<b>Totaal</b>	<b>19 153 903</b>	<b>10 885 899</b>	<b>13 864 362</b>	<b>43 904 164</b>

(1) Ondernemingen welke 10 personen of meer tewerkstellen

**BOUWNIJVERHEID(1)**

Periode : 09/1999

NACEBEL	OMSCHRIJVING	Nieuwe bestellingen (X 1000 BEF)					Totaal	Lonen en wedden van het trimester (in 1000 BEF)
		Brussels Hoofdstedelijk Gewest	Vlaams Gewest	Waals Gewest	E.U.	Andere landen		
45.1	<b>Het bouwrijp maken van terreinen</b>	105 655	665 586	345 780	14 609	-	1 131 630	470 676
45.11	Slopen van gebouwen; grondverzet	97 694	612 286	315 616	10 615	-	1 036 211	420 195
45.12	Proefboren en boren	7 961	53 300	30 164	3 994	-	95 419	50 481
45.2	<b>Burgerlijke en utiliteitsbouw; weg- en waterbouw</b>	3 910 970	17 112 037	7 242 073	902 651	42 735	29 210 466	13 051 057
45.21	Algemene bouwkundige en civieltechnische werken	2 724 465	11 302 382	5 246 647	676 372	41 061	19 990 927	9 211 523
45.22	Dakbedekking en bouw van dakconstructies	203 627	797 084	409 616	37 619	25	1 447 971	628 994
45.23	Aanleg van spoorwegen, wegen, straten, vliegvelden en sportaccommodaties	527 233	3 680 088	1 360 560	21 929	-	5 589 810	1 931 972
45.24	Waterbouw	306 689	604 822	31 068	53 998	-	996 577	666 249
45.25	Overige werkzaamheden in de bouw	148 956	727 661	194 182	112 733	1 649	1 185 181	612 319
45.3	<b>Bouwinstallatie</b>	1 419 399	3 970 132	1 862 649	89 595	31 997	7 373 772	4 161 704
45.31	Elektrische installatie	710 020	1 760 379	852 438	61 495	3 752	3 388 084	2 100 588
45.32	Isolatiwerkzaamheden	133 769	292 700	91 086	8 790	190	526 535	477 404
45.33	Loodgieterswerk	415 196	1 639 243	756 799	16 082	518	2 827 838	1 314 207
45.34	Overige bouwinstallatie	160 414	277 810	162 326	3 228	27 537	631 315	269 505
45.4	<b>Afwerking van gebouwen</b>	1 112 050	3 375 832	1 029 733	241 102	17 173	5 775 890	2 927 426
45.41	Stukadoorswerk	96 276	215 325	108 369	8 321	-	428 291	216 473
45.42	Schrijnwerk	463 853	1 637 839	477 284	146 659	2 256	2 727 891	1 128 341
45.43	Vloerafwerking en wandbekleding	199 116	668 798	202 578	53 527	14 134	1 138 153	424 880
45.44	Schilderen en glaszetten	274 338	725 961	210 061	17 178	770	1 228 308	996 731
45.45	Overige werkzaamheden in verband met de afwerking van gebouwen	78 467	127 909	31 441	15 417	13	253 247	161 001
45.5	<b>Verhuur van machines voor de bouwnijverheid met bedieningspersoneel</b>	7 188	190 499	12 042	91 105	111 572	412 406	92 961
45.50	Verhuur van machines voor de bouwnijverheid met bedieningspersoneel	7 188	190 499	12 042	91 105	111 572	412 406	92 961
	<b>Totaal</b>	<b>6 555 262</b>	<b>25 314 086</b>	<b>10 492 277</b>	<b>1 339 062</b>	<b>203 477</b>	<b>43 904 164</b>	<b>20 703 824</b>

(1) Ondernemingen welke 10 personen of meer tewerkstellen

## BOUWNIJVERHEID (1)

Periode : 10/1999

NACEBEL	OMSCHRIJVING	Aantal onder- nemingen	Personeel				Uren (2)		
			Bedienden	Werklieden			Gebouwen	Grond-, water- en wegen- bouw	Voltooing
				Gebouwen	Grond-, water- en wegen- bouw	Voltooing			
45.1	<b>Het bouwrijp maken van terreinen</b>	121	330	1 049	1 566	-	158 125	252 522	-
45.11	Slopen van gebouwen; grondverzet	108	280	1 039	1 362	-	158 125	219 393	-
45.12	Proefboren en boren	13	50	10	204	-	-	33 129	-
45.2	<b>Burgerlijke en utiliteitsbouw; weg- en waterbouw</b>	1 878	11 436	40 362	22 689	1 025	6 128 863	3 500 826	155 902
45.21	Algemene bouwkundige en civieltechnische werken	1 253	8 038	33 997	9 814	907	5 214 881	1 542 830	136 336
45.22	Dakbedekking en bouw van dakconstructies	186	424	3 711	-	91	506 291	-	14 063
45.23	Aanleg van spoorwegen, wegen, straten, vliegvelden en sportaccommodaties	288	1 621	190	9 698	14	28 941	1 515 833	3 742
45.24	Waterbouw	35	848	89	2 171	-	12 891	288 371	-
45.25	Overige werkzaamheden in de bouw	116	505	2 375	1 006	13	365 859	153 792	1 761
45.3	<b>Bouwinstallatie</b>	713	5 095	110	36	17 273	16 346	5 206	3 039 768
45.31	Elektrische installatie	326	2 774	77	4	8 229	11 557	656	1 500 759
45.32	Isolatiwerkzaamheden	46	347	2	-	2 017	-	-	307 730
45.33	Loodgieterswerk	311	1 585	31	-	6 070	4 789	-	1 041 478
45.34	Overige bouwinstallatie	30	389	-	32	957	-	4 550	189 801
45.4	<b>Afwerking van gebouwen</b>	781	2 534	203	-	15 214	26 368	-	2 342 113
45.41	Stukadoorswerk	55	131	24	-	1 345	2 788	-	189 254
45.42	Schrijnwerk	311	1 238	121	-	5 310	16 201	-	914 193
45.43	Vloerafwerking en wandbekleding	136	430	17	-	2 329	2 664	-	354 664
45.44	Schilderen en glaszetten	226	583	29	-	5 395	2 864	-	754 154
45.45	Overige werkzaamheden in verband met de afwerking van gebouwen	53	152	12	-	835	1 851	-	129 848
45.5	<b>Verhuur van machines voor de bouwnijverheid met bedieningspersoneel</b>	14	61	290	11	60	45 806	1 795	13 381
45.50	Verhuur van machines voor de bouwnijverheid met bedieningspersoneel	14	61	290	11	60	45 806	1 795	13 381
	<b>Totaal</b>	<b>3 507</b>	<b>19 456</b>	<b>42 014</b>	<b>24 302</b>	<b>33 572</b>	<b>6 375 508</b>	<b>3 760 349</b>	<b>5 551 164</b>

(1) Ondernemingen welke 10 personen of meer tewerkstellen

(2) Vanaf januari 1999 uren gepresteerd door de werknemers (bedienden en arbeiders).

## BOUWNIJVERHEID (1)

Periode : 10/1999

NACEBEL	OMSCHRIJVING	Nieuwe bestellingen (x 1000 BEF)			
		Gebouwen	Grond-, water- en wegenbouw	Voltooiing	Totaal
45.1	<b>Het bouwrijp maken van terreinen</b>	<b>312 720</b>	<b>717 190</b>	<b>170</b>	<b>1 030 080</b>
45.11	Slopen van gebouwen; grondverzet	312 720	622 483	170	935 373
45.12	Proefboren en boren	-	94 707	-	94 707
45.2	<b>Burgerlijke en utiliteitsbouw; weg- en waterbouw</b>	<b>20 359 930</b>	<b>8 223 911</b>	<b>477 392</b>	<b>29 061 233</b>
45.21	Algemene bouwkundige en civieltechnische werken	18 067 476	2 647 494	415 193	21 130 163
45.22	Dakbedekking en bouw van dakconstructies	1 408 421	-	22 302	1 430 723
45.23	Aanleg van spoorwegen, wegen, straten, vliegvelden en sportaccommodaties	42 881	4 101 276	38 251	4 182 408
45.24	Waterbouw	36 831	975 230	-	1 012 061
45.25	Overige werkzaamheden in de bouw	804 321	499 911	1 646	1 305 878
45.3	<b>Bouwinstallatie</b>	<b>39 547</b>	<b>10 888</b>	<b>7 106 642</b>	<b>7 157 077</b>
45.31	Elektrische installatie	28 418	8 213	3 399 467	3 436 098
45.32	Isolatiwerkzaamheden	-	-	495 719	495 719
45.33	Loodgieterswerk	11 129	-	2 594 158	2 605 287
45.34	Overige bouwinstallatie	-	2 675	617 298	619 973
45.4	<b>Afwerking van gebouwen</b>	<b>40 824</b>	<b>-</b>	<b>5 239 791</b>	<b>5 280 615</b>
45.41	Stukadoorswerk	10 711	-	324 983	335 694
45.42	Schrijnwerk	23 679	-	2 440 003	2 463 682
45.43	Vloerafwerking en wandbekleding	4 434	-	1 038 855	1 043 289
45.44	Schilderen en glaszetten	2 000	-	1 172 114	1 174 114
45.45	Overige werkzaamheden in verband met de afwerking van gebouwen	-	-	263 836	263 836
45.5	<b>Verhuur van machines voor de bouwnijverheid met bedieningspersoneel</b>	<b>142 898</b>	<b>7 791</b>	<b>166 679</b>	<b>317 368</b>
45.50	Verhuur van machines voor de bouwnijverheid met bedieningspersoneel	142 898	7 791	166 679	317 368
	<b>Totaal</b>	<b>20 895 919</b>	<b>8 959 780</b>	<b>12 990 674</b>	<b>42 846 373</b>

(1) Ondernemingen welke 10 personen of meer tewerkstellen

## BOUWNIJVERHEID(1)

Periode : 10/1999

NACEBEL	OMSCHRIJVING	Nieuwe bestellingen (X 1000 BEF)					Totaal
		Brussels Hoofdstedelijk Gewest	Vlaams Gewest	Waals Gewest	E.U.	Andere landen	
45.1	<b>Het bouwrijp maken van terreinen</b>	97 846	579 909	342 710	8 586	1 029	1 030 080
45.11	Slopen van gebouwen; grondverzet	89 407	545 438	294 808	4 691	1 029	935 373
45.12	Proefboren en boren	8 439	34 471	47 902	3 895	-	94 707
45.2	<b>Burgerlijke en utiliteitsbouw; weg- en waterbouw</b>	2 884 825	18 206 052	7 066 576	828 379	75 401	29 061 233
45.21	Algemene bouwkundige en civieltechnische werken	2 205 701	12 562 131	5 628 041	705 157	29 133	21 130 163
45.22	Dakbedekking en bouw van dakconstructies	240 166	753 047	366 266	28 655	42 589	1 430 723
45.23	Aanleg van spoorwegen, wegen, straten, vliegvelden en sportaccomodaties	308 662	3 054 085	807 097	12 564	-	4 182 408
45.24	Waterbouw	12 992	976 638	17 401	5 030	-	1 012 061
45.25	Overige werkzaamheden in de bouw	117 304	860 151	247 771	76 973	3 679	1 305 878
45.3	<b>Bouwinstallatie</b>	1 556 990	3 400 651	1 903 589	223 871	71 976	7 157 077
45.31	Elektrische installatie	703 256	1 609 253	1 103 813	17 633	2 143	3 436 098
45.32	Isolatiwerkzaamheden	108 630	314 297	67 853	3 730	1 209	495 719
45.33	Loodgieterswerk	559 387	1 225 504	585 768	194 010	40 618	2 605 287
45.34	Overige bouwinstallatie	185 717	251 597	146 155	8 498	28 006	619 973
45.4	<b>Afwerking van gebouwen</b>	1 069 690	3 010 595	995 990	192 958	11 382	5 280 615
45.41	Stukadoorswerk	83 559	183 420	64 310	4 405	-	335 694
45.42	Schrijnwerk	387 066	1 486 171	478 047	109 702	2 696	2 463 682
45.43	Vloerafwerking en wandbekleding	202 996	599 417	183 674	54 614	2 588	1 043 289
45.44	Schilderen en glaszetten	277 978	635 531	238 050	16 457	6 098	1 174 114
45.45	Overige werkzaamheden in verband met de afwerking van gebouwen	118 091	106 056	31 909	7 780	-	263 836
45.5	<b>Verhuur van machines voor de bouwnijverheid met bedieningspersoneel</b>	6 907	195 944	10 538	97 638	6 341	317 368
45.50	Verhuur van machines voor de bouwnijverheid met bedieningspersoneel	6 907	195 944	10 538	97 638	6 341	317 368
	<b>Totaal</b>	<b>5 616 258</b>	<b>25 393 151</b>	<b>10 319 403</b>	<b>1 351 432</b>	<b>166 129</b>	<b>42 846 373</b>

(1) Ondernemingen welke 10 personen of meer tewerkstellen

## BOUWNIJVERHEID (1)

Periode : 11/1999

NACEBEL	OMSCHRIJVING	Aantal onder-nemingen	Personeel				Uren (2)		
			Bedienden	Werklieden			Gebouwen	Grond-, water- en wege-nbouw	Voltooiing
				Gebouwen	Grond-, water- en wege-nbouw	Voltooiing			
45.1	Het bouwrijp maken van terreinen	121	332	1 057	1 576	2	140 062	213 544	616
45.11	Slopen van gebouwen; grondverzet	108	281	1 047	1 372	2	140 062	185 460	616
45.12	Proefboren en boren	13	51	10	204	-	-	28 084	-
45.2	<b>Burgerlijke en utiliteitsbouw; weg- en waterbouw</b>	<b>1 880</b>	<b>11 473</b>	<b>40 412</b>	<b>22 529</b>	<b>1 014</b>	<b>5 260 493</b>	<b>3 057 130</b>	<b>133 089</b>
45.21	Algemene bouwkundige en civieltechnische werken	1 255	8 095	34 013	9 843	898	4 480 423	1 364 413	116 732
45.22	Dakbedekking en bouw van dakconstructies	186	425	3 760	-	90	437 223	-	11 976
45.23	Aanleg van spoorwegen, wegen, straten, vliegvelden en sportaccomodaties	288	1 616	188	9 565	14	26 641	1 295 998	2 782
45.24	Waterbouw	35	829	87	2 121	-	10 019	251 547	-
45.25	Overige werkzaamheden in de bouw	116	508	2 364	1 000	12	306 187	145 172	1 599
45.3	<b>Bouwinstallatie</b>	<b>716</b>	<b>5 077</b>	<b>106</b>	<b>52</b>	<b>17 216</b>	<b>13 971</b>	<b>4 134</b>	<b>2 766 996</b>
45.31	Elektrische installatie	328	2 758	75	21	8 247	10 081	712	1 387 422
45.32	Isolatiwerkzaamheden	46	355	2	-	2 009	-	-	265 501
45.33	Loodgieterswerk	312	1 575	29	-	5 999	3 890	-	936 334
45.34	Overige bouwinstallatie	30	389	-	31	961	-	3 422	177 739
45.4	<b>Afwerking van gebouwen</b>	<b>784</b>	<b>2 543</b>	<b>194</b>	<b>-</b>	<b>15 227</b>	<b>23 516</b>	<b>-</b>	<b>2 108 718</b>
45.41	Stukadoorswerk	57	136	22	-	1 373	2 944	-	168 976
45.42	Schrijnwerk	312	1 246	118	-	5 319	15 403	-	833 800
45.43	Vloerafwerking en wandbekleding	136	426	13	-	2 317	1 631	-	316 216
45.44	Schilderen en glaszetten	226	579	29	-	5 396	2 183	-	673 573
45.45	Overige werkzaamheden in verband met de afwerking van gebouwen	53	156	12	-	822	1 355	-	116 153
45.5	<b>Verhuur van machines voor de bouwnijverheid met bedieningspersoneel</b>	<b>14</b>	<b>63</b>	<b>291</b>	<b>12</b>	<b>61</b>	<b>45 211</b>	<b>1 720</b>	<b>12 759</b>
45.50	Verhuur van machines voor de bouwnijverheid met bedieningspersoneel	14	63	291	12	61	45 211	1 720	12 759
	<b>Totaal</b>	<b>3 515</b>	<b>19 488</b>	<b>42 060</b>	<b>24 169</b>	<b>33 520</b>	<b>5 483 253</b>	<b>3 276 528</b>	<b>5 022 178</b>

(1) Ondernemingen welke 10 personen of meer tewerkstellen

(2) Vanaf januari 1999 uren geïmputeerd door de werknemers (bedienden en arbeiders).

## BOUWNIJVERHEID (1)

Periode : 11/1999

NACEBEL	OMSCHRIJVING	Nieuwe bestellingen (x 1000 BEF)			
		Gebouwen	Grond-, water- en wegebouw	Voltooiing	Totaal
<b>45.1</b>	<b>Het bouwrijp maken van terreinen</b>	<b>315 011</b>	<b>742 901</b>	<b>92</b>	<b>1 058 004</b>
45.11	Slopen van gebouwen; grondverzet	315 011	665 319	92	980 422
45.12	Proefboren en boren	-	77 582	-	77 582
<b>45.2</b>	<b>Burgerlijke en utiliteitsbouw; weg- en waterbouw</b>	<b>18 389 773</b>	<b>10 447 053</b>	<b>878 312</b>	<b>29 715 138</b>
45.21	Algemene bouwkundige en civieltechnische werken	16 087 685	4 218 788	821 071	21 127 544
45.22	Dakbedekking en bouw van dakconstructies	1 202 022	-	21 818	1 223 840
45.23	Aanleg van spoorwegen, wegen, straten, vliegvelden en sportaccommodaties	66 971	4 604 278	32 129	4 703 378
45.24	Waterbouw	388 285	1 185 300	-	1 573 585
45.25	Overige werkzaamheden in de bouw	644 810	438 687	3 294	1 086 791
<b>45.3</b>	<b>Bouwinstallatie</b>	<b>32 020</b>	<b>19 451</b>	<b>6 517 871</b>	<b>6 569 342</b>
45.31	Elektrische installatie	25 507	17 023	3 017 927	3 060 457
45.32	Isolatiwerkzaamheden	-	-	500 073	500 073
45.33	Loodgieterswerk	6 513	-	2 386 873	2 393 386
45.34	Overige bouwinstallatie	-	2 428	612 998	615 426
<b>45.4</b>	<b>Afwerking van gebouwen</b>	<b>111 694</b>	<b>-</b>	<b>5 742 167</b>	<b>5 853 861</b>
45.41	Stukadoorswerk	5 643	-	433 623	439 266
45.42	Schrijnwerk	99 907	-	2 532 188	2 632 095
45.43	Vloerafwerking en wandbekleding	3 162	-	1 078 963	1 082 125
45.44	Schilderen en glaszetten	2 300	-	1 478 942	1 481 242
45.45	Overige werkzaamheden in verband met de afwerking van gebouwen	682	-	218 451	219 133
<b>45.5</b>	<b>Verhuur van machines voor de bouwnijverheid met bedieningspersoneel</b>	<b>152 129</b>	<b>-</b>	<b>143 889</b>	<b>296 018</b>
45.50	Verhuur van machines voor de bouwnijverheid met bedieningspersoneel	152 129	-	143 889	296 018
	<b>Totaal</b>	<b>19 000 627</b>	<b>11 209 405</b>	<b>13 282 331</b>	<b>43 492 363</b>

(1) Ondernemingen welke 10 personen of meer tewerkstellen



**BOUWNIJVERHEID(1)**

Periode : 11/1999

NACEBEL	OMSCHRIJVING	Nieuwe bestellingen (X 1000 BEF)					Totaal
		Brussels Hoofdstedelijk Gewest	Vlaams Gewest	Waals Gewest	E.U.	Andere landen	
<b>45.1</b>	<b>Het bouwrijp maken van terreinen</b>	<b>109 935</b>	<b>584 995</b>	<b>347 247</b>	<b>15 774</b>	<b>53</b>	<b>1 058 004</b>
45.11	Slopen van gebouwen; grondverzet	96 169	546 187	333 341	4 672	53	980 422
45.12	Proefboren en boren	13 766	38 808	13 906	11 102	-	77 582
<b>45.2</b>	<b>Burgerlijke en utiliteitsbouw; weg- en waterbouw</b>	<b>3 559 529</b>	<b>19 550 664</b>	<b>5 588 003</b>	<b>932 239</b>	<b>84 703</b>	<b>29 715 138</b>
45.21	Algemene bouwkundige en civieltechnische werken	2 988 007	13 147 272	4 106 139	803 097	83 029	21 127 544
45.22	Dakbedekking en bouw van dakconstructies	107 551	720 995	373 051	22 243	-	1 223 840
45.23	Aanleg van spoorwegen, wegen, straten, vliegvelden en sportaccommodaties	338 803	3 418 872	943 188	2 515	-	4 703 378
45.24	Waterbouw	7 923	1 526 968	22 556	16 138	-	1 573 585
45.25	Overige werkzaamheden in de bouw	117 245	736 557	143 069	88 246	1 674	1 086 791
<b>45.3</b>	<b>Bouwinstallatie</b>	<b>1 450 131</b>	<b>3 463 494</b>	<b>1 521 151</b>	<b>57 646</b>	<b>76 920</b>	<b>6 569 342</b>
45.31	Elektrische installatie	613 151	1 552 950	864 198	25 659	4 499	3 060 457
45.32	Isolatiwerkzaamheden	113 403	295 261	88 337	2 890	182	500 073
45.33	Loodgieterswerk	583 371	1 302 325	439 298	28 343	40 049	2 393 386
45.34	Overige bouwinstallatie	140 206	312 958	129 318	754	32 190	615 426
<b>45.4</b>	<b>Afwerking van gebouwen</b>	<b>1 248 740</b>	<b>3 393 862</b>	<b>943 034</b>	<b>217 727</b>	<b>50 498</b>	<b>5 853 861</b>
45.41	Stukadoorswerk	192 870	185 901	55 698	4 797	-	439 266
45.42	Schrijnwerk	449 056	1 611 292	440 801	120 378	10 568	2 632 095
45.43	Vloerafwerking en wandbekleding	232 685	573 435	177 979	58 596	39 430	1 082 125
45.44	Schilderen en glaszetten	304 148	908 377	244 339	23 878	500	1 481 242
45.45	Overige werkzaamheden in verband met de afwerking van gebouwen	69 981	114 857	24 217	10 078	-	219 133
<b>45.5</b>	<b>Verhuur van machines voor de bouwnijverheid met bedieningspersoneel</b>	<b>6 182</b>	<b>182 708</b>	<b>7 648</b>	<b>91 139</b>	<b>8 341</b>	<b>296 018</b>
45.50	Verhuur van machines voor de bouwnijverheid met bedieningspersoneel	6 182	182 708	7 648	91 139	8 341	296 018
	<b>Totaal</b>	<b>6 374 517</b>	<b>27 175 723</b>	<b>8 407 083</b>	<b>1 314 525</b>	<b>220 515</b>	<b>43 492 363</b>

(1) Ondernemingen welke 10 personen of meer tewerkstellen

## BOUWNIJVERHEID (1)

Periode : 12/1999

NACEBEL	OMSCHRIJVING	Aantal ondernemingen	Personeel				Uren (2)		
			Bedienden	Werklieden			Gebouwen	Grond-, water- en wegebouw	Voltooiing
				Gebouwen	Grond-, water- en wegebouw	Voltooiing			
45.1	<b>Het bouwrijp maken van terreinen</b>	121	332	1 020	1 587	2	113 269	193 821	628
45.11	Slopen van gebouwen; grondverzet	108	281	1 010	1 385	2	113 269	170 349	628
45.12	Proefboren en boren	13	51	10	202	-	-	23 472	-
45.2	<b>Burgerlijke en utiliteitsbouw; weg- en waterbouw</b>	1 885	11 459	41 124	22 303	1 028	4 023 743	2 414 718	117 506
45.21	Algemene bouwkundige en civieltechnische werken	1 260	8 083	34 767	9 715	901	3 425 985	1 055 158	106 363
45.22	Dakbedekking en bouw van dakconstructies	186	420	3 735	-	91	315 709	-	8 014
45.23	Aanleg van spoorwegen, wegen, straten, vliegvelden en sportaccommodaties	288	1 622	185	9 514	14	18 193	1 005 384	2 053
45.24	Waterbouw	34	828	84	2 105	-	7 704	232 434	-
45.25	Overige werkzaamheden in de bouw	117	506	2 353	969	22	256 152	121 742	1 076
45.3	<b>Bouwinstallatie</b>	719	5 084	110	52	17 179	11 089	3 186	2 548 059
45.31	Elektrische installatie	328	2 752	74	21	8 162	8 072	560	1 291 074
45.32	Isolatiwerkzaamheden	46	358	2	-	2 003	-	-	253 330
45.33	Loodgieterswerk	315	1 586	34	-	6 055	3 017	-	846 055
45.34	Overige bouwinstallatie	30	388	-	31	959	-	2 626	157 600
45.4	<b>Afwerking van gebouwen</b>	784	2 511	187	-	15 145	18 240	-	1 799 724
45.41	Stukadoorswerk	57	139	23	-	1 357	1 876	-	143 750
45.42	Schrijnwerk	311	1 234	118	-	5 283	12 550	-	731 792
45.43	Vloerafwerking en wandbekleding	137	403	13	-	2 289	1 239	-	268 017
45.44	Schilderen en glaszetten	226	579	21	-	5 399	1 473	-	563 828
45.45	Overige werkzaamheden in verband met de afwerking van gebouwen	53	156	12	-	817	1 102	-	92 337
45.5	<b>Verhuur van machines voor de bouwnijverheid met bedieningspersoneel</b>	14	63	291	12	61	39 407	1 457	9 091
45.50	Verhuur van machines voor de bouwnijverheid met bedieningspersoneel	14	63	291	12	61	39 407	1 457	9 091
	<b>Totaal</b>	<b>3 523</b>	<b>19 449</b>	<b>42 732</b>	<b>23 954</b>	<b>33 415</b>	<b>4 205 748</b>	<b>2 613 182</b>	<b>4 475 008</b>

(1) Ondernemingen welke 10 personen of meer tewerkstellen

(2) Vanaf januari 1999 uren gepresteerd door de werknemers (bedienden en arbeiders).

## BOUWNIJVERHEID (1)

Periode : 12/1999

NACEBEL	OMSCHRIJVING	Nieuwe bestellingen (x 1000 BEF)			
		Gebouwen	Grond-, water- en wegebouw	Voltooiing	Totaal
45.1	<b>Het bouwrijp maken van terreinen</b>	320 940	628 935	164	950 039
45.11	Slopen van gebouwen; grondverzet	320 940	561 230	164	882 334
45.12	Proefboren en boren	-	67 705	-	67 705
45.2	<b>Burgerlijke en utiliteitsbouw; weg- en waterbouw</b>	20 498 089	11 145 973	504 585	32 148 647
45.21	Algemene bouwkundige en civieltechnische werken	18 658 202	4 563 546	447 655	23 669 403
45.22	Dakbedekking en bouw van dakconstructies	1 149 009	-	21 373	1 170 382
45.23	Aanleg van spoorwegen, wegen, straten, vliegvelden en sportaccomodaties	21 985	5 154 625	33 699	5 210 309
45.24	Waterbouw	20 331	987 170	-	1 007 501
45.25	Overige werkzaamheden in de bouw	648 562	440 632	1 858	1 091 052
45.3	<b>Bouwinstallatie</b>	52 469	5 993	7 255 389	7 313 851
45.31	Elektrische installatie	46 473	3 999	3 568 032	3 618 504
45.32	Isolatiwerkzaamheden	-	-	450 842	450 842
45.33	Loodgieterswerk	5 996	-	2 676 801	2 682 797
45.34	Overige bouwinstallatie	-	1 994	559 714	561 708
45.4	<b>Afwerking van gebouwen</b>	93 614	-	4 829 327	4 922 941
45.41	Stukadoorswerk	19 334	-	284 193	303 527
45.42	Schrijnwerk	67 314	-	2 283 951	2 351 265
45.43	Vloerafwerking en wandbekleding	3 407	-	890 541	893 948
45.44	Schilderen en glaszetten	1 700	-	1 138 722	1 140 422
45.45	Overige werkzaamheden in verband met de afwerking van gebouwen	1 859	-	231 920	233 779
45.5	<b>Verhuur van machines voor de bouwnijverheid met bedieningspersoneel</b>	140 705	-	215 539	356 244
45.50	Verhuur van machines voor de bouwnijverheid met bedieningspersoneel	140 705	-	215 539	356 244
	<b>Totaal</b>	<b>21 105 817</b>	<b>11 780 901</b>	<b>12 805 004</b>	<b>45 691 722</b>

(1) Ondernemingen welke 10 personen of meer tewerkstellen

## BOUWNIJVERHEID(1)

Periode : 12/1999

NACEBEL	OMSCHRIJVING	Nieuwe bestellingen (X 1000 BEF)					Totaal	Lonen en wedden van het trimester (in 1000 BEF)
		Brussels Hoofdstedelijk Gewest	Vlaams Gewest	Waals Gewest	E.U.	Andere landen		
45.1	Het bouwrijp maken van terreinen	106 185	543 923	287 461	12 470	-	950 039	534 438
45.11	Slopen van gebouwen; grondverzet	98 949	502 533	268 382	12 470	-	882 334	480 274
45.12	Proefboren en boren	7 236	41 390	19 079	-	-	67 705	54 164
45.2	Burgerlijke en utiliteitsbouw; weg- en waterbouw	3 767 848	18 508 930	8 080 664	1 750 056	41 149	32 148 647	14 531 667
45.21	Algemene bouwkundige en civieltechnische werken	3 011 154	12 569 018	6 430 825	1 618 894	39 512	23 669 403	10 195 669
45.22	Dakbedekking en bouw van dakconstructies	163 134	667 343	294 639	45 011	255	1 170 382	666 122
45.23	Aanleg van spoorwegen, wegen, straten, vliegvelden en sportaccomodaties	437 076	3 639 324	1 121 625	12 284	-	5 210 309	2 192 622
45.24	Waterbouw	23 439	972 461	11 601	-	-	1 007 501	807 604
45.25	Overige werkzaamheden in de bouw	133 045	660 784	221 974	73 867	1 382	1 091 052	669 650
45.3	Bouwinstallatie	1 302 079	4 203 056	1 714 048	76 070	18 598	7 313 851	4 997 595
45.31	Elektrische installatie	613 741	1 963 067	983 629	54 358	3 709	3 618 504	2 556 483
45.32	Isolatiwerkzaamheden	113 139	241 132	94 279	2 292	-	450 842	543 705
45.33	Loodgieterswerk	433 243	1 729 442	501 440	18 672	-	2 682 797	1 580 090
45.34	Overige bouwinstallatie	141 956	269 415	134 700	748	14 889	561 708	317 317
45.4	Afwerking van gebouwen	995 721	2 900 920	826 116	188 772	11 412	4 922 941	3 282 514
45.41	Stukadoorswerk	59 088	200 473	37 526	6 379	61	303 527	244 563
45.42	Schrijnwerk	415 263	1 469 109	376 437	87 829	2 627	2 351 265	1 317 413
45.43	Vloerafwerking en wandbekleding	158 403	507 746	157 856	61 233	8 710	893 948	498 710
45.44	Schilderen en glaszetten	268 867	615 752	224 263	31 526	14	1 140 422	1 034 486
45.45	Overige werkzaamheden in verband met de afwerking van gebouwen	94 100	107 840	30 034	1 805	-	233 779	187 342
45.5	Verhuur van machines voor de bouwnijverheid met bedieningspersoneel	6 716	221 552	8 615	102 198	17 163	356 244	93 116
45.50	Verhuur van machines voor de bouwnijverheid met bedieningspersoneel	6 716	221 552	8 615	102 198	17 163	356 244	93 116
	<b>Totaal</b>	<b>6 178 549</b>	<b>26 378 381</b>	<b>10 916 904</b>	<b>2 129 566</b>	<b>88 322</b>	<b>45 691 722</b>	<b>23 439 330</b>

(1) Ondernemingen welke 10 personen of meer tewerkstellen



## Statistiek van de toegestane en begonnen gebouwen

### Definities van de gebruikte termen

#### Woongebouw

Woongebouwen zijn gebouwen die uitsluitend of hoofdzakelijk bestemd zijn voor huisvesting. In deze gebouwen moet meer dan 50% van de totale oppervlakte bestemd zijn voor huisvesting.

#### Niet-woongebouw

Niet-woongebouwen zijn gebouwen die uitsluitend of hoofdzakelijk bestemd zijn voor een ander gebruik dan huisvesting. In deze gebouwen moet meer dan 50% van de totale oppervlakte bestemd zijn voor een ander gebruik dan huisvesting.

#### Woning

De woning is het gebouw of het gedeelte van het gebouw bestemd voor de huisvesting van een gezin en als dusdanig gebruikt. Onder gezin wordt verstaan zowel het particulier (familiaal) gezin als het collectief gezin. Dit laatste omvat

- groepen van personen die samenleven in weeshuizen, in tehuizen voor bejaarden, in homes voor arbeiders, in weldadigheidsinrichtingen en in andere gestichten
- kloostergemeenschappen
- militairen in kazernes
- gevangenen in tuchthuizen

#### Woonvertrek

omvat : keuken, eetkamer, woonkamer, slaapkamer, veranda, bureel gebruikt voor uitoefenen van beroepen zoals arts, notaris, advocaat, architect, ..., zolder en kelder indien ze de functie van één van voorgaande vertrekken vervullen

omvat niet : badkamer, toilet, trap, gang, bergplaats, washuis, kelder, zolder, garage, bijgebouw,...

#### Bewoonbare oppervlakte

Deze oppervlakte is de som van de oppervlaktes van alle woonvertrekken op de verschillende niveaus.

#### Totale oppervlakte

Deze oppervlakte is de som van de oppervlaktes van alle vertrekken.



**Volume**

Het volume is het produkt van de oppervlakte van het gelijkvloers met het hoogteverschil tussen de vloer van de benedenverdieping en de halve hoogte van het dak of, indien het om een plat dak gaat, tot de bovenzijde van het dak.

**Nieuwbouw**

Gebouw volledig nieuw, al dan niet gelegen op een plaats waar reeds vroeger werd gebouwd.

**Verbouwing**

Verbouwing omvat zowel renovatie als uitbreiding van een gebouw als het plaatsen van bijgebouwen op hetzelfde stuk bouwgrond.

Om opgenomen te worden in de statistieken moet een verbouwing aan minstens één van volgende voorwaarden voldoen.

- vermeerdering of vermindering van de oppervlakte of het volume van het gebouw
- vermeerdering of vermindering van het aantal in het gebouw beschikbare woningen
- wijziging van bestemming van het gebouw
- voor bijgebouwen zoals tuinhuisjes, serres, hokken voor dieren, ... :  
minimumoppervlakte 21 m<sup>2</sup> (uitzondering : garages worden altijd opgenomen)





# Bouwvergunningen

volgens reële datum van uitreiking, ontbrekende informatie is bijgeschat\*

\* als gevolg van afrondingen kunnen de totalen verschillen van de som van de waarden van de delen



## Bouwvergunningen : schattingen

**Woongebouwen, indeling per provincie**

	België	Brussels Hfdst. Gewest	Antwer- pen	Limburg	Oost- Vlaan- deren	Vlaams Brabant	West- Vlaan- deren	Waals Brabant	Hene- gouwen	Luik	Luxem- burg	Namen
1996	33.774	234	5.281	4.539	5.647	3.875	4.525	1.324	2.887	2.968	992	1.502
1997	34.451	329	5.155	3.620	5.562	3.842	4.449	1.400	3.372	3.751	1.210	1.761
1998	24.935	211	3.530	3.130	3.979	2.735	3.302	1.056	2.344	2.533	896	1.219
<b>1998</b>												
september	2.093	28	259	302	300	272	258	89	191	204	84	106
oktober	2.009	19	280	187	324	246	272	91	242	180	68	100
november	1.882	10	267	241	352	210	222	72	172	172	69	95
december	2.033	9	308	227	319	241	298	77	207	168	71	108
<b>1999</b>												
januari	1.899	25	272	171	300	285	247	89	175	181	66	88
februari	2.204	10	356	238	389	286	282	75	164	221	68	115
maart	2.984	78	404	355	465	349	354	154	270	298	109	148
april	2.370	32	298	270	395	257	271	107	277	231	90	142
mei	2.438	23	351	247	393	246	234	118	228	351	111	136
juni	2.904	30	421	263	463	289	375	155	284	322	131	171
juli	2.434	18	326	277	261	297	321	119	314	257	112	132
augustus	2.479	25	352	305	354	316	253	94	224	243	139	174
september	2.369	31	345	304	327	303	260	101	246	258	93	101
oktober	2.391	23	338	290	409	238	339	97	256	204	72	125

**Niet-woongebouwen, indeling per provincie**

	België	Brussels Hfdst. Gewest	Antwer- pen	Limburg	Oost- Vlaan- deren	Vlaams Brabant	West- Vlaan- deren	Waals Brabant	Hene- gouwen	Luik	Luxem- burg	Namen
1996	7.238	77	1.076	704	1.338	489	1.539	177	644	616	299	279
1997	6.735	56	1.000	661	984	429	1.390	135	734	663	319	364
1998	6.907	69	866	629	1.122	446	1.366	197	742	772	342	356
<b>1998</b>												
september	596	9	75	67	76	42	128	22	61	58	30	28
oktober	573	8	62	51	81	46	116	15	61	58	34	41
november	552	4	67	49	100	32	105	13	68	58	17	39
december	552	4	93	48	80	37	103	13	49	54	32	39
<b>1999</b>												
januari	443	7	62	54	63	23	53	8	87	38	16	32
februari	490	2	70	57	73	43	79	9	47	61	18	31
maart	684	13	103	63	110	39	108	14	78	85	39	32
april	614	5	75	67	99	34	104	14	67	69	47	33
mei	580	2	59	45	98	31	125	18	72	61	28	41
juni	696	6	78	67	118	35	125	23	95	87	27	35
juli	591	5	66	41	75	35	103	15	79	70	43	59
augustus	691	5	103	54	93	32	96	18	98	77	52	63
september	641	2	103	59	109	34	99	12	62	82	48	31
oktober	605	1	106	64	104	41	75	11	70	58	27	48

## Bouwvergunningen : schattingen

**Woongebouwen**

	Totaal aantal		Volume (in m <sup>3</sup> )	Oppervlakte (in m <sup>2</sup> )		Aantal gebouwen met één woning
	Gebouwen	Woningen		Bewoonbare	Totale	
1996	33.774	48.524	29.522.831	6.265.010	9.533.421	31.631
1997	34.451	50.078	30.155.259	6.463.259	9.838.216	32.122
1998	24.935	37.828	23.685.560	5.041.810	7.742.714	23.030
<b>1998</b>						
september	2.093	3.496	2.075.442	434.644	680.560	1.915
oktober	2.009	2.858	1.812.662	386.798	591.617	1.854
november	1.882	2.676	1.697.867	365.881	557.559	1.739
december	2.033	3.025	1.931.907	407.840	627.706	1.893
<b>1999</b>						
januari	1.899	3.078	1.958.246	400.184	654.481	1.752
februari	2.204	3.082	1.995.850	411.470	659.572	2.036
maart	2.984	4.524	2.894.810	563.462	944.236	2.796
april	2.370	3.453	2.225.807	428.376	722.484	2.207
mei	2.438	3.738	2.360.515	448.781	770.338	2.255
juni	2.904	4.525	2.863.967	561.067	964.665	2.706
juli	2.434	3.575	2.257.870	442.494	746.227	2.270
augustus	2.479	4.208	2.528.525	500.395	858.996	2.258
september	2.369	3.892	2.389.747	465.537	798.010	2.168
oktober	2.391	3.662	2.242.512	443.937	743.245	2.215

**Niet-woongebouwen**

	Aantal gebouwen	Volume (in m <sup>3</sup> )	Totale oppervlakte (in m <sup>2</sup> )
1996	7.238	41.228.502	6.901.959
1997	6.735	39.751.373	6.637.558
1998	6.907	44.427.643	7.395.984
<b>1998</b>			
september	596	4.955.554	708.237
oktober	573	3.820.043	692.546
november	552	3.165.368	520.279
december	552	3.171.266	587.135
<b>1999</b>			
januari	443	2.819.374	532.593
februari	490	4.440.192	473.477
maart	684	4.836.164	741.138
april	614	5.095.978	847.824
mei	580	3.162.293	510.346
juni	696	3.896.584	645.814
juli	591	3.707.169	616.089
augustus	691	5.317.953	865.945
september	641	4.453.668	764.433
oktober	605	5.222.336	781.530

## Bouwvergunningen : schattingen

**Niet-woongebouwen, indeling naar volume**

	Minder dan 3000 m <sup>3</sup>			3000 tot 9999 m <sup>3</sup>			10000 tot 19999 m <sup>3</sup>		
	Aantal gebouwen	Volume (in m <sup>3</sup> )	Tot. oppervl. (in m <sup>2</sup> )	Aantal gebouwen	Volume (in m <sup>3</sup> )	Tot. oppervl. (in m <sup>2</sup> )	Aantal gebouwen	Volume (in m <sup>3</sup> )	Tot. oppervl. (in m <sup>2</sup> )
1996	4.910	4.661.683	1.186.876	1.642	8.593.341	1.724.039	357	4.930.686	885.915
1997	4.405	4.221.173	1.058.410	1.633	8.504.621	1.703.253	334	4.626.629	831.908
1998	4.341	4.081.381	1.018.149	1.785	9.644.101	1.910.248	391	5.547.194	1.007.003
<b>1998</b>									
september	381	374.226	92.080	146	798.053	155.940	33	431.598	81.771
oktober	348	331.945	83.973	158	861.507	170.997	31	425.032	84.568
november	343	318.747	82.016	145	811.973	161.839	30	415.373	64.938
december	345	315.756	80.096	137	767.987	156.028	41	573.822	103.749
<b>1999</b>									
januari	304	234.877	58.275	86	455.848	92.473	24	352.611	77.174
februari	344	289.983	74.117	92	526.953	104.372	25	346.308	56.804
maart	437	346.797	96.863	172	970.799	201.086	37	518.641	87.751
april	395	343.631	87.402	154	842.746	172.383	24	350.911	71.217
mei	375	322.960	79.137	147	784.750	146.154	28	375.361	72.966
juni	432	406.460	101.943	195	1.089.039	199.151	41	541.107	95.908
juli	387	355.057	86.854	150	805.435	154.405	30	404.856	81.696
augustus	469	398.485	99.782	145	758.855	159.178	36	513.216	84.949
september	408	301.911	75.249	170	846.139	178.723	40	562.844	117.071
oktober	374	302.450	78.294	153	822.232	161.433	32	430.284	73.719
	20000 tot 49999 m <sup>3</sup>			50000 m <sup>3</sup> en meer					
	Aantal gebouwen	Volume (in m <sup>3</sup> )	Totale oppervlakte (in m <sup>2</sup> )	Aantal gebouwen	Volume (in m <sup>3</sup> )	Totale oppervlakte (in m <sup>2</sup> )			
1996	207	6.162.620	1.057.403	122	16.880.172	2.047.726			
1997	226	6.911.438	1.119.940	137	15.487.684	1.924.069			
1998	247	7.516.735	1.315.614	143	17.639.065	2.144.919			
<b>1998</b>									
september	22	691.520	121.031	14	2.660.444	257.414			
oktober	18	531.385	110.906	18	1.669.535	241.930			
november	24	660.042	114.292	10	959.466	97.255			
december	23	724.729	121.523	6	788.780	125.700			
<b>1999</b>									
januari	20	615.994	104.393	9	1.159.448	200.105			
februari	18	567.395	84.173	12	2.708.817	154.016			
maart	24	806.562	123.604	16	2.198.543	232.528			
april	25	725.489	130.535	16	2.843.362	387.553			
mei	24	668.625	111.508	7	1.016.430	100.996			
juni	23	756.446	136.824	10	1.113.079	113.320			
juli	15	430.943	88.711	15	1.710.883	204.210			
augustus	27	798.283	112.534	18	2.800.069	401.871			
september	13	367.857	71.385	18	2.347.462	313.266			
oktober	25	826.921	137.760	17	2.648.827	309.556			

## Bouwvergunningen : schattingen

## Verbouwingen bij woongebouwen, indeling per provincie

	België	Brussels Hfdst. Gewest	Antwer- pen	Limburg	Oost- Vlaan- deren	Vlaams Brabant	West- Vlaan- deren	Waals Brabant	Hene- gouwen	Luik	Luxem- burg	Namen
1996	21.970	959	2.810	1.287	3.941	2.102	3.003	949	2.554	2.607	699	1.059
1997	21.622	1.064	2.846	1.562	3.426	1.949	2.956	945	2.443	2.673	691	1.067
1998	23.434	1.027	3.084	1.922	4.126	2.398	3.105	980	2.418	2.679	641	1.054
<b>1998</b>												
september	1.986	86	205	199	310	232	319	87	233	184	75	56
oktober	1.784	70	257	155	275	189	237	73	192	194	52	90
november	1.782	82	257	147	329	167	232	73	177	199	42	77
december	1.777	76	267	119	309	176	258	60	166	178	45	123
<b>1999</b>												
januari	1.475	95	235	124	235	138	203	57	166	133	36	53
februari	1.769	85	236	155	258	201	274	80	149	214	42	75
maart	2.415	86	401	187	365	261	341	125	205	287	56	101
april	2.208	75	359	192	402	233	304	102	185	191	57	108
mei	2.285	83	309	196	382	242	366	126	200	214	57	110
juni	2.690	81	356	210	447	261	383	145	266	320	81	140
juli	2.298	79	323	169	285	255	293	117	270	291	70	146
augustus	2.389	119	346	234	272	221	289	84	254	315	89	166
september	2.212	78	335	254	321	190	273	118	208	257	78	100
oktober	2.285	81	354	200	380	212	249	93	261	256	75	124

## Verbouwingen bij niet-woongebouwen, indeling per provincie

	België	Brussels Hfdst. Gewest	Antwer- pen	Limburg	Oost- Vlaan- deren	Vlaams Brabant	West- Vlaan- deren	Waals Brabant	Hene- gouwen	Luik	Luxem- burg	Namen
1996	5.609	167	875	503	1.058	367	947	143	596	566	194	193
1997	5.331	198	882	544	912	327	945	132	443	575	185	188
1998	5.542	177	806	640	956	400	974	110	525	518	243	193
<b>1998</b>												
september	460	15	59	63	52	37	102	8	55	34	23	12
oktober	432	15	67	53	79	23	81	10	40	32	18	14
november	479	13	81	53	95	34	59	9	54	46	21	14
december	474	11	92	51	71	35	73	6	48	37	23	27
<b>1999</b>												
januari	353	14	49	35	65	32	51	8	30	42	19	8
februari	463	18	64	50	74	32	96	11	38	56	11	13
maart	611	22	110	66	116	64	97	13	35	52	20	16
april	490	9	106	49	102	26	75	6	40	37	13	27
mei	508	15	90	39	106	33	106	15	34	28	20	22
juni	594	18	105	69	107	42	109	14	44	52	16	18
juli	531	14	72	53	78	45	102	11	48	75	16	17
augustus	558	19	103	69	57	43	101	17	57	40	22	30
september	593	13	119	81	96	58	87	21	30	50	23	15
oktober	593	22	127	56	110	41	98	15	38	45	19	22

## Bouwvergunningen : schattingen

## Woongebouwen, oktober 1999

	Totaal aantal		Volume (in m <sup>3</sup> )	oppervlakte (in m <sup>2</sup> )		Aantal ge- bouwen met één woning	Aantal verbou- wingen
	Gebouwen	Woningen		Bewoonbare	Totale		
België	2.391	3.662	2.242.512	443.937	743.245	2.215	2.874
Brussels Hoofdstedelijk Gewest	23	157	75.639	13.182	27.310	15	103
Vlaams Gewest	1.614	2.589	1.617.145	322.744	524.223	1.474	1.822
Provincie Antwerpen	338	628	400.031	87.687	132.282	295	474
Antwerpen	140	369	206.097	46.204	68.521	113	268
Mechelen	47	55	43.990	10.131	14.765	46	85
Turnhout	151	204	149.944	31.352	48.996	136	121
Provincie Limburg	290	393	270.824	57.300	92.440	270	256
Hasselt	126	159	111.769	24.004	37.883	120	120
Maaseik	101	165	110.703	23.641	38.433	91	68
Tongeren	63	69	48.352	9.655	16.124	59	68
Provincie Oost-Vlaanderen	409	578	380.325	73.711	113.388	380	490
Aalst	64	69	51.880	10.670	16.937	63	49
Dendermonde	54	68	49.445	9.559	15.294	48	85
Eeklo	41	47	27.960	6.965	9.474	39	46
Gent	125	251	156.571	27.013	43.302	112	181
Oudenaarde	32	39	28.647	5.683	8.561	29	41
Sint-Niklaas	93	104	65.822	13.821	19.820	89	88
Provincie Vlaams Brabant	238	318	242.861	37.105	78.927	223	254
Halle-Vilvoorde	139	188	136.306	21.087	44.414	130	146
Leuven	99	130	106.555	16.018	34.513	93	108
Provincie West-Vlaanderen	339	672	323.104	66.941	107.186	306	348
Brugge	63	138	86.148	17.212	27.116	52	96
Diksmuide	16	17	11.179	2.327	3.566	15	20
Ieper	18	18	17.668	3.116	5.230	18	29
Kortrijk	40	66	35.203	8.516	12.851	37	73
Oostende	34	218	73.093	15.207	26.182	23	31
Roeselare	51	59	42.175	8.842	13.825	47	44
Tielt	28	40	20.796	4.223	6.630	27	22
Veurne	89	116	36.842	7.498	11.786	87	33



## Bouwvergunningen : schattingen

---

**Woongebouwen, oktober 1999 - vervolg en einde**

---

	Totaal aantal		Volume (in m <sup>3</sup> )	oppervlakte (in m <sup>2</sup> )		Aantal ge- bouwen met één woning	Aantal verbou- wingen
	Gebouwen	Woningen		Bewoonbare	Totale		
Waals Gewest	754	916	549.728	108.011	191.712	726	949
Provincie Waals Brabant	97	159	88.786	15.702	32.455	93	107
Nijvel	97	159	88.786	15.702	32.455	93	107
Provincie Henegouwen	256	284	175.213	36.420	58.243	251	299
Aat	22	22	17.106	3.178	5.475	22	19
Charleroi	39	39	27.676	5.494	9.246	39	67
Bergen	59	64	37.903	7.807	11.896	58	63
Moeskroen	11	11	8.300	1.885	2.620	11	26
Zinnik	43	64	34.918	6.711	11.633	40	47
Thuin	38	40	22.300	4.885	7.970	37	21
Doornik	44	44	27.010	6.460	9.403	44	56
Provincie Luik	204	227	142.936	27.023	49.398	191	300
Hoei	28	29	16.749	3.521	6.153	27	37
Luik	94	113	66.850	13.030	23.123	84	172
Verviers	51	54	41.010	7.046	13.803	49	77
Borgworm	31	31	18.327	3.426	6.319	31	14
Provincie Luxemburg	72	88	58.286	10.376	20.870	71	96
Aarlen	16	32	18.185	3.212	6.365	15	11
Bastenaken	16	16	10.744	1.660	3.712	16	20
Marche-en-Famenne	13	13	12.488	2.156	3.768	13	22
Neufchâteau	13	13	8.838	1.607	3.874	13	26
Virton	14	14	8.031	1.741	3.151	14	17
Provincie Namen	125	158	84.507	18.490	30.746	120	147
Dinant	30	30	16.809	3.268	6.010	30	34
Namen	68	94	49.291	11.342	18.096	64	94
Philippeville	27	34	18.407	3.880	6.640	26	19

---

## Bouwvergunningen : schattingen

## Niet-woongebouwen, oktober 1999

	Totaal aantal		Volume (in m <sup>3</sup> )	Oppervlakte (in m <sup>2</sup> )	
	Gebouwen	Woningen		Bewoonbare	Totale
België	605	156	5.222.336	15.632	781.530
Brussels Hoofdstedelijk Gewest	1	0	4.591	0	938
Vlaams Gewest	390	145	4.238.833	14.391	610.071
Provincie Antwerpen	106	18	1.927.609	2.326	238.880
Antwerpen	45	8	1.450.409	768	132.237
Mechelen	19	4	279.374	738	66.210
Turnhout	42	6	197.826	820	40.433
Provincie Limburg	64	20	593.256	2.081	90.859
Hasselt	28	14	155.533	1.420	31.460
Maaseik	26	6	70.888	661	20.266
Tongeren	10	0	366.835	0	39.133
Provincie Oost-Vlaanderen	104	100	1.270.199	8.861	191.325
Aalst	10	88	200.104	7.064	61.627
Dendermonde	12	1	63.086	62	10.533
Eeklo	17	3	49.686	521	9.577
Gent	31	2	154.637	396	21.941
Oudenaarde	9	1	36.070	272	7.532
Sint-Niklaas	25	5	766.616	546	80.115
Provincie Vlaams Brabant	41	3	174.330	345	45.150
Halle-Vilvoorde	20	2	118.626	189	32.987
Leuven	21	1	55.704	156	12.163
Provincie West-Vlaanderen	75	4	273.439	778	43.857
Brugge	20	2	91.427	298	14.025
Diksmuide	7	0	11.775	0	2.439
Ieper	4	0	24.941	0	4.710
Kortrijk	15	0	89.630	0	10.998
Oostende	4	0	4.337	0	1.221
Roeselare	17	1	26.138	321	6.002
Tielt	4	1	18.995	159	3.098
Veurne	4	0	6.196	0	1.364

## Bouwvergunningen : schattingen

**Niet-woongebouwen, oktober 1999 - vervolg en einde**

	Totaal aantal		Volume (in m <sup>3</sup> )	Oppervlakte (in m <sup>2</sup> )	
	Gebouwen	Woningen		Bewoonbare	Totale
Waals Gewest	214	11	978.912	1.241	170.521
Provincie Waals Brabant	11	1	24.392	101	4.925
Nijvel	11	1	24.392	101	4.925
Provincie Henegouwen	70	2	385.338	247	71.141
Aat	7	0	18.678	0	2.972
Charleroi	16	1	120.227	142	22.453
Bergen	10	0	2.085	0	720
Moeskroen	7	1	180.635	105	32.922
Zinnik	5	0	10.717	0	2.462
Thuin	10	0	22.267	0	4.174
Doornik	15	0	30.729	0	5.438
Provincie Luik	58	5	281.606	500	45.554
Hoei	18	0	74.460	0	14.421
Luik	21	2	166.066	149	22.903
Verviers	14	3	27.092	351	5.742
Borgworm	5	0	13.988	0	2.488
Provincie Luxemburg	27	0	69.805	0	12.196
Aarlen	4	0	1.199	0	362
Bastenaken	2	0	2.552	0	464
Marche-en-Famenne	8	0	18.280	0	3.070
Neufchâteau	7	0	43.495	0	7.167
Virton	6	0	4.279	0	1.133
Provincie Namen	48	3	217.771	393	36.705
Dinant	18	0	32.663	0	6.087
Namen	27	3	163.446	393	26.873
Philippeville	3	0	21.662	0	3.745

## Bouwvergunningen : schattingen

**Niet-woongebouwen, indeling naar bestemming, oktober 1999**

	Aantal gebouwen	Volume (in m <sup>3</sup> )	Totale oppervlakte (in m <sup>2</sup> )
<b>Totaal</b>	<b>605</b>	<b>5.222.336</b>	<b>781.530</b>
Land, tuinbouw, veeteelt	162	662.457	131.356
Industrie, bouwnijverheid en ambacht	165	3.245.476	362.759
Opslag, behandeling (openbare bedrijven)	6	19.004	3.629
Vervoer en communicatie	14	6.913	1.760
Zakelijke dienstverlening	4	6.973	2.051
Handel	65	645.834	156.114
Horeca	6	11.305	3.484
Persoonsverzorging	8	26.313	4.158
Openbare besturen en parastatalen	2	12.381	2.899
Partikuliere administratie	23	155.721	47.092
Cultuur en ontspanning	25	107.875	20.998
Sport	11	63.609	5.529
Parkeergarages	109	66.529	18.828
Andere (kerk, kapel)	1	324	104



# **Begonnen gebouwen**

volgens reële datum van begin van werken



## Begin werkzaamheden volgens reële datum

**Woongebouwen, indeling per provincie**

	België	Brussels Hfdst. Gewest	Antwer- pen	Limburg	Oost- Vlaan- deren	Vlaams Brabant	West- Vlaan- deren	Waals Brabant	Hene- gouwen	Luik	Luxem- burg	Namen
1996	29.697	208	4.878	3.567	5.260	3.618	4.127	1.027	2.275	2.469	904	1.364
1997	30.265	235	4.605	3.151	4.909	3.297	4.119	1.291	2.957	3.180	989	1.532
1998	21.349	189	3.173	2.575	3.548	2.489	2.809	865	1.696	2.360	662	983
<b>1998</b>												
september	1.859	7	283	214	300	190	324	72	134	190	59	86
oktober	1.719	15	252	207	335	229	238	70	106	160	43	64
november	1.166	12	162	133	169	153	216	54	74	125	17	51
december	938	12	115	85	115	82	127	58	87	188	41	28
<b>1999</b>												
januari	1.111	23	184	142	201	142	162	54	96	65	12	30
februari	1.270	6	167	141	195	175	211	88	146	75	11	55
maart	2.009	8	270	222	393	211	264	76	159	205	57	144
april	1.862	16	218	266	291	221	254	101	148	192	44	111
mei	1.762	6	221	209	286	195	228	98	155	224	48	92
juni	1.906	20	141	246	377	198	274	99	168	237	42	104
juli	905	2	68	195	131	95	148	27	52	106	27	54
augustus	1.868	17	197	238	268	266	213	127	164	207	54	117
september	1.723	24	156	206	292	253	245	61	178	174	55	79
oktober	1.309	12	50	198	215	164	203	73	165	127	38	64

**Niet-woongebouwen, indeling per provincie**

	België	Brussels Hfdst. Gewest	Antwer- pen	Limburg	Oost- Vlaan- deren	Vlaams Brabant	West- Vlaan- deren	Waals Brabant	Hene- gouwen	Luik	Luxem- burg	Namen
1996	6.425	56	1.002	592	1.198	429	1.414	120	607	504	241	262
1997	5.844	46	739	541	931	404	1.265	144	575	644	261	294
1998	4.420	47	590	379	752	299	963	105	385	449	222	229
<b>1998</b>												
september	390	3	35	42	70	22	95	16	32	42	17	16
oktober	358	7	31	35	56	36	69	15	35	36	20	18
november	267	5	37	22	40	23	57	7	19	32	8	17
december	229	5	18	22	36	11	51	6	24	34	16	6
<b>1999</b>												
januari	248	5	35	29	55	15	51	6	22	16	3	11
februari	224	1	30	33	46	12	47	7	15	15	5	13
maart	355	5	45	30	65	26	70	10	38	36	15	15
april	337	2	36	33	55	22	67	7	40	35	14	26
mei	319	2	33	30	53	21	62	7	50	33	10	18
juni	326	3	27	26	55	15	91	8	28	42	9	22
juli	203		11	26	36	15	47	5	23	18	4	18
augustus	334	10	32	18	67	22	62	12	31	43	16	21
september	358	4	21	28	67	22	88	9	42	44	13	20
oktober	306	1	11	41	56	22	58	12	38	35	13	19



## Begin werkzaamheden volgens reële datum

**Woongebouwen**

	Totaal aantal		Volume (in m <sup>3</sup> )	Oppervlakte (in m <sup>2</sup> )		Aantal gebouwen met één woning
	Gebouwen	Woningen		Bewoonbare	Totale	
1996	29.697	42.254	26.155.364	5.542.633	8.433.055	27.847
1997	30.265	43.172	26.363.738	5.610.879	8.581.812	28.416
1998	21.349	30.122	19.211.370	4.111.184	6.280.984	19.945
<b>1998</b>						
september	1.859	2.832	1.755.930	376.073	567.517	1.719
oktober	1.719	2.305	1.445.480	314.559	473.387	1.622
november	1.166	1.865	1.111.903	233.012	362.508	1.073
december	938	1.575	953.959	202.490	315.955	856
<b>1999</b>						
januari	1.111	1.764	1.064.346	231.454	348.383	1.022
februari	1.270	1.875	1.144.804	252.064	378.554	1.177
maart	2.009	2.574	1.691.767	359.141	557.666	1.905
april	1.862	2.651	1.700.134	341.264	554.119	1.746
mei	1.762	2.231	1.530.485	304.049	505.842	1.697
juni	1.906	2.677	1.754.667	342.081	560.781	1.801
juli	905	1.043	782.126	153.219	259.056	873
augustus	1.868	2.815	1.754.986	348.799	583.355	1.763
september	1.723	2.288	1.534.649	296.731	508.232	1.639
oktober	1.309	1.783	1.271.052	235.840	402.889	1.221

**Niet-woongebouwen**

	Aantal gebouwen	Volume (in m <sup>3</sup> )	Totale oppervlakte (in m <sup>2</sup> )
1996	6.425	29.898.384	5.292.890
1997	5.844	33.730.753	5.590.866
1998	4.420	27.846.783	4.585.393
<b>1998</b>			
september	390	2.367.777	394.929
oktober	358	2.147.574	437.275
november	267	1.745.315	278.797
december	229	2.114.898	321.116
<b>1999</b>			
januari	248	1.294.696	207.920
februari	224	1.424.763	241.219
maart	355	4.137.111	464.360
april	337	2.059.607	344.877
mei	319	3.091.887	469.703
juni	326	1.397.016	260.172
juli	203	1.824.284	188.915
augustus	334	2.178.408	387.996
september	358	1.520.418	276.216
oktober	306	3.437.390	472.917

## Begin werkzaamheden volgens reële datum

**Niet-woongebouwen, indeling naar volume**

	Minder dan 3000 m <sup>3</sup>			3000 tot 9999 m <sup>3</sup>			10000 tot 19999 m <sup>3</sup>		
	Aantal gebouwen	Volume (in m <sup>3</sup> )	Tot. oppervl. (in m <sup>2</sup> )	Aantal gebouwen	Volume (in m <sup>3</sup> )	Tot. oppervl. (in m <sup>2</sup> )	Aantal gebouwen	Volume (in m <sup>3</sup> )	Tot. oppervl. (in m <sup>2</sup> )
1996	4.388	4.228.623	1.062.320	1.499	7.863.571	1.580.600	293	4.005.237	721.926
1997	3.860	3.757.679	948.039	1.385	7.150.561	1.424.947	301	4.183.517	746.440
1998	2.841	2.657.513	661.058	1.113	6.018.618	1.183.278	224	3.138.228	559.468
<b>1998</b>									
september	247	228.030	57.107	108	583.614	126.209	18	241.814	42.713
oktober	221	206.081	51.332	97	513.982	100.946	24	353.060	62.453
november	159	143.146	35.453	77	431.528	85.104	14	199.329	38.971
december	138	137.202	33.429	58	309.040	53.952	14	200.846	33.673
<b>1999</b>									
januari	160	160.054	41.162	70	381.732	76.487	7	107.433	19.721
februari	128	129.191	31.273	68	367.677	74.748	15	208.532	41.498
maart	222	205.853	52.595	90	499.349	98.265	24	340.359	55.010
april	206	188.067	45.140	85	444.316	95.977	24	332.598	54.392
mei	196	184.342	45.622	80	417.309	83.325	17	234.715	47.486
juni	198	177.720	45.005	99	521.535	99.721	13	166.214	26.040
juli	142	96.980	25.034	43	213.986	41.633	7	95.024	17.429
augustus	191	175.484	45.235	90	486.084	99.916	25	346.252	64.612
september	226	214.875	51.512	104	592.776	117.570	15	225.197	38.811
oktober	181	141.885	35.763	72	377.323	70.914	25	352.224	63.440
<b>20000 tot 49999 m<sup>3</sup></b>									
	Aantal gebouwen	Volume (in m <sup>3</sup> )	Totale oppervlakte (in m <sup>2</sup> )	<b>50000 m<sup>3</sup> en meer</b>					
				Aantal gebouwen	Volume (in m <sup>3</sup> )	Totale oppervlakte (in m <sup>2</sup> )			
1996	166	4.943.270	805.818	79	8.857.683	1.122.226			
1997	186	5.682.176	936.358	112	12.956.820	1.535.082			
1998	146	4.530.823	762.836	96	11.501.601	1.418.753			
<b>1998</b>									
september	13	327.379	55.912	4	986.940	112.988			
oktober	7	249.537	52.633	9	824.914	169.911			
november	8	240.091	38.858	9	731.221	80.411			
december	11	369.770	80.229	8	1.098.040	119.833			
<b>1999</b>									
januari	8	267.257	46.898	3	378.220	23.652			
februari	9	272.953	36.414	4	446.410	57.286			
maart	8	248.666	41.538	11	2.842.884	216.952			
april	16	490.956	72.740	6	603.670	76.628			
mei	17	517.015	106.888	9	1.738.506	186.382			
juni	12	306.363	63.343	4	225.184	26.063			
juli	8	281.472	43.077	3	1.136.822	61.742			
augustus	23	668.868	125.813	5	501.720	52.420			
september	11	337.910	49.571	2	149.660	18.752			
oktober	12	367.321	66.029	16	2.198.637	236.771			

## Begin werkzaamheden volgens reële datum

**Verbouwingen bij woongebouwen, indeling per provincie**

	België	Brussels Hfdst. Gewest	Antwer- pen	Limburg	Oost- Vlaan- deren	Vlaams Brabant	West- Vlaan- deren	Waals Brabant	Hene- gouwen	Luik	Luxem- burg	Namen
1996	16.649	659	2.184	1.064	3.203	1.346	2.454	629	1.817	2.004	466	823
1997	18.255	882	2.312	1.271	3.061	1.615	2.474	769	1.974	2.370	568	959
1998	15.986	759	1.882	1.288	2.903	1.619	2.235	633	1.523	1.968	442	734
<b>1998</b>												
september	1.478	60	174	138	265	161	203	62	147	165	30	73
oktober	1.286	65	140	106	250	107	209	47	125	146	37	54
november	905	48	102	67	188	107	124	48	64	114	9	34
december	837	58	80	84	142	66	94	29	95	119	43	27
<b>1999</b>												
januari	785	60	113	77	136	89	109	34	64	63	10	30
februari	845	39	123	75	141	81	139	63	74	70	10	30
maart	1.352	64	175	121	221	130	216	66	109	169	23	58
april	1.495	75	168	131	249	138	236	80	126	183	29	80
mei	1.375	30	144	132	229	133	244	76	129	159	22	77
juni	1.358	53	84	134	226	126	247	61	105	227	26	69
juli	1.009	32	49	119	172	100	205	35	95	128	20	54
augustus	1.480	47	181	137	242	147	216	72	142	193	30	73
september	1.340	71	116	128	213	137	241	60	123	140	34	77
oktober	1.142	53	52	122	184	128	206	78	107	135	25	52

**Verbouwingen bij niet-woongebouwen, indeling per provincie**

	België	Brussels Hfdst. Gewest	Antwer- pen	Limburg	Oost- Vlaan- deren	Vlaams Brabant	West- Vlaan- deren	Waals Brabant	Hene- gouwen	Luik	Luxem- burg	Namen
1996	3.830	99	588	345	761	221	723	84	359	381	136	133
1997	4.315	154	635	471	768	247	757	101	360	481	161	180
1998	3.385	118	511	356	617	236	658	63	254	325	131	116
<b>1998</b>												
september	296	8	43	29	65	19	68	5	21	19	11	8
oktober	265	6	27	36	41	19	62	5	13	30	15	11
november	181	7	22	24	33	18	33	4	10	18	5	7
december	219	14	24	23	39	14	39	7	20	26	9	4
<b>1999</b>												
januari	206	9	32	16	43	20	43	6	8	21	1	7
februari	208	8	19	27	32	17	59	1	19	18	2	6
maart	242	11	21	29	53	16	53	7	13	22	11	6
april	258	10	28	28	52	25	45	5	15	27	7	16
mei	209	6	22	12	40	19	52	3	21	19	6	9
juni	224	9	14	27	46	6	67	3	16	28	3	5
juli	152	6	8	20	27	8	36	4	10	22	3	8
augustus	265	11	31	24	42	21	60	5	20	30	11	10
september	314	17	33	30	57	32	80	15	17	20	8	5
oktober	251	7	10	36	55	17	55	7	23	29	5	7

## Begin werkzaamheden volgens reële datum

**Woongebouwen, oktober 1999**

	Totaal aantal		Volume (in m <sup>3</sup> )	Oppervlakte (in m <sup>2</sup> )		Aantal ge- bouwen met één woning	Aantal verbou- wingen
	Gebouwen	Woningen		Bewoonbare	Totale		
België	1.309	1.783	1.271.052	235.840	402.889	1.221	1.393
Brussels Hoofdstedelijk Gewest	12	46	40.181	5.803	12.296	6	60
Vlaams Gewest	830	1.098	839.722	161.889	259.584	778	865
Provincie Antwerpen	50	52	41.989	7.983	12.989	49	62
Antwerpen	19	21	15.952	2.949	4.934	18	36
Mechelen	8	8	6.898	1.446	2.066	8	9
Turnhout	23	23	19.139	3.588	5.989	23	17
Provincie Limburg	198	271	272.250	47.115	75.104	177	158
Hasselt	102	147	173.584	26.128	40.845	91	86
Maaseik	54	77	56.831	12.927	20.363	48	36
Tongeren	42	47	41.835	8.060	13.896	38	36
Provincie Oost-Vlaanderen	215	263	186.889	38.874	58.922	207	239
Aalst	19	19	15.872	3.312	5.296	19	35
Dendermonde	45	54	41.240	8.512	13.223	43	48
Eeklo	10	11	6.573	1.442	2.061	9	21
Gent	92	94	75.226	15.093	21.918	90	66
Oudenaarde	19	46	22.263	4.827	7.780	18	30
Sint-Niklaas	30	39	25.715	5.688	8.644	28	39
Provincie Vlaams Brabant	164	177	138.154	23.958	45.515	157	145
Halle-Vilvoorde	86	92	71.490	12.492	23.637	84	68
Leuven	78	85	66.664	11.466	21.878	73	77
Provincie West-Vlaanderen	203	335	200.440	43.959	67.054	188	261
Brugge	42	69	43.987	8.911	13.909	35	71
Diksmuide	8	8	7.097	1.392	2.164	8	12
Ieper	22	22	19.570	3.427	6.157	22	26
Kortrijk	27	27	18.297	3.933	5.953	27	53
Oostende	25	130	38.368	10.103	15.637	17	20
Roeselare	53	53	37.619	8.326	12.609	53	48
Tielt	21	21	15.262	3.151	4.563	21	18
Veurne	5	5	20.240	4.716	6.062	5	13

## Begin werkzaamheden volgens reële datum

**Woongebouwen, oktober 1999 - vervolg en einde**

	Totaal aantal		Volume (in m³)	Oppervlakte (in m²)		Aantal ge- bouwen met één woning	Aantal verbou- wingen
	Gebouwen	Woningen		Bewoonbare	Totale		
Waals Gewest	467	639	391.149	68.148	131.009	437	468
Provincie Waals Brabant	73	182	99.575	14.689	34.287	67	85
Nijvel	73	182	99.575	14.689	34.287	67	85
Provincie Henegouwen	165	182	109.717	22.012	37.064	161	130
Aat	21	21	13.158	2.664	5.422	21	11
Charleroi	20	20	16.240	3.794	5.680	20	22
Bergen	33	34	18.024	3.652	5.248	32	27
Moeskroen	12	14	7.431	1.405	2.602	11	12
Zinnik	22	36	17.292	3.643	6.098	20	15
Thuin	32	32	22.488	4.001	7.367	32	27
Doornik	25	25	15.084	2.853	4.647	25	16
Provincie Luik	127	159	109.346	18.286	35.340	113	164
Hoei	15	16	11.583	1.938	3.611	14	11
Luik	65	94	62.434	10.325	19.749	54	97
Verviers	37	39	28.836	4.874	9.828	35	43
Borgworm	10	10	6.493	1.149	2.152	10	13
Provincie Luxemburg	38	40	27.180	4.799	9.215	36	30
Aarlen	9	10	5.709	1.312	2.119	8	8
Bastenaken	11	12	9.985	1.505	3.269	10	7
Marche-en-Famenne	5	5	2.414	472	815	5	5
Neufchâteau	3	3	1.102	242	436	3	1
Virton	10	10	7.970	1.268	2.576	10	9
Provincie Namen	64	76	45.331	8.362	15.103	60	59
Dinant	11	11	6.266	1.303	1.961	11	15
Namen	47	59	35.694	6.418	12.041	43	38
Philippeville	6	6	3.371	641	1.101	6	6

## Begin werkzaamheden volgens reële datum

**Niet-woongebouwen, oktober 1999**

	Totaal aantal		Volume (in m <sup>3</sup> )	Oppervlakte (in m <sup>2</sup> )	
	Gebouwen	Woningen		Bewoonbare	Totale
België	306	66	3.437.390	5.770	472.917
Brussels Hoofdstedelijk Gewest	1	0	13.253	0	6.024
Vlaams Gewest	188	28	2.805.676	3.076	372.769
Provincie Antwerpen	11	2	57.104	360	9.772
Antwerpen	6	0	32.401	0	4.910
Turnhout	5	2	24.703	360	4.862
Provincie Limburg	41	18	481.715	1.883	67.412
Hasselt	27	15	352.440	1.541	50.245
Maaseik	7	2	4.924	242	1.551
Tongeren	7	1	124.351	100	15.616
Provincie Oost-Vlaanderen	56	1	1.290.808	130	135.297
Aalst	5	0	13.297	0	2.411
Dendermonde	6	0	18.302	0	3.716
Eeklo	11	0	34.904	0	11.439
Gent	19	1	355.655	130	41.041
Oudenaarde	7	0	5.944	0	1.231
Sint-Niklaas	8	0	862.706	0	75.459
Provincie Vlaams Brabant	22	4	481.629	394	88.132
Halle-Vilvoorde	10	2	425.117	168	78.204
Leuven	12	2	56.512	226	9.928
Provincie West-Vlaanderen	58	3	494.420	309	72.156
Brugge	11	1	121.724	134	15.425
Diksmuide	8	1	83.853	60	8.339
Ieper	13	0	80.523	0	12.586
Kortrijk	9	0	58.078	0	12.255
Oostende	3	1	35.409	115	4.830
Roeselare	8	0	72.903	0	9.882
Tielt	4	0	34.831	0	7.701
Veurne	2	0	7.099	0	1.138

## Begin werkzaamheden volgens reële datum

---

**Niet-woongebouwen, oktober 1999 - vervolg en einde**

---

	Totaal aantal		Volume (in m <sup>3</sup> )	Oppervlakte (in m <sup>2</sup> )	
	Gebouwen	Woningen		Bewoonbare	Totale
Waals Gewest	117	38	618.461	2.694	94.124
Provincie Waals Brabant	12	0	201.938	0	28.133
Provincie Henegouwen	38	36	190.550	2.288	29.192
Aat	7	1	12.007	13	2.021
Charleroi	7	0	18.767	0	4.190
Bergen	4	34	15.727	2.173	5.542
Moeskroen	3	1	51.015	102	2.432
Zinnik	5	0	4.182	0	930
Thuin	2	0	10.233	0	1.699
Doornik	10	0	78.619	0	12.378
Provincie Luik	35	0	144.550	0	21.357
Luik	14	0	113.737	0	15.610
Verviers	16	0	24.109	0	4.376
Borgworm	5	0	6.704	0	1.371
Provincie Luxemburg	13	1	33.213	68	6.489
Aarlen	2	1	6.372	68	1.133
Bastenaken	5	0	19.282	0	3.656
Marche-en-Famenne	1	0	900	0	200
Neufchâteau	1	0	210	0	60
Virton	4	0	6.449	0	1.440
Provincie Namen	19	1	48.210	338	8.953
Dinant	6	0	15.669	0	2.661
Namen	13	1	32.541	338	6.292

---

## Begin werkzaamheden volgens reële datum

**Niet-woongebouwen, indeling naar bestemming, oktober 1999**

	Aantal gebouwen	Volume (in m <sup>3</sup> )	Totale oppervlakte (in m <sup>2</sup> )
<b>Totaal</b>	<b>306</b>	<b>3.437.390</b>	<b>472.917</b>
Land, tuinbouw, veeteelt	93	344.417	71.832
Industrie, bouwnijverheid en ambacht	91	2.505.172	277.467
Opslag, behandeling (openbare bedrijven)	1	80.332	10.897
Vervoer en communicatie	5	27.474	4.393
Zakelijke dienstverlening	3	29.710	5.536
Handel	29	178.702	41.493
Horeca	2	4.435	1.203
Persoonsverzorging	3	4.723	1.294
Openbare besturen en parastatalen	1	10.205	1.323
Partikuliere administratie	11	183.174	49.744
Cultuur en ontspanning	11	8.011	2.015
Sport	5	48.278	2.160
Parkeergarages	50	12.602	3.506
Andere (kerk, kapel)	1	155	54





## Statistische domeinen

-  Algemeen
-  Grondgebied en leefmilieu
-  Bevolking
-  Samenleving
-  Economie en financiën
-  Landbouw en aanverwante activiteiten
-  Industrie
-  Diensten, handel en vervoer

**NIS** NATIONAAL INSTITUUT VOOR DE STATISTIEK  
B-1000 Brussel  
tel. 02/548.63.65 - 02/548.63.66  
fax 02/548.63.67

<http://statbel.fgov.be>

300 BEF | 7,44 €  
ISSN 0772 - 7690